



# Danskernes Historie Online

Danske Slægtsforskeres Bibliotek

## Dette værk er downloadet fra Danskernes Historie Online

**Danskernes Historie Online** er Danmarks største digitaliseringsprojekt af litteratur inden for emner som personalhistorie, lokalhistorie og slægtsforskning. Biblioteket hører under den almennyttige forening Danske Slægtsforskere. Vi bevarer vores fælles kulturarv, digitaliserer den og stiller den til rådighed for alle interesserede.

### Støt Danskernes Historie Online - Bliv sponsor

Som sponsor i biblioteket opnår du en række fordele. Læs mere om fordele og sponsorat her: <https://slaegtsbibliotek.dk/sponsorat>

### Ophavsret

Biblioteket indeholder værker både med og uden ophavsret. For værker, som er omfattet af ophavsret, må PDF-filen kun benyttes til personligt brug.

### Links

Slægtsforskeres Bibliotek: <https://slaegtsbibliotek.dk>

Danske Slægtsforskere: <https://slaegt.dk>

DANMARKS



ADELS AARBOG.

# DANMARKS ADELS AARBOG





GRØNLANDSFORSKEREN  
EIGIL GREVE KNUTH



# DANMARKS ADELS AARBOG

UDGIVET AF EN FORENING

REDIGERET AF  
SVEN HOUMØLLER OG  
ALBERT FABRITIUS

1968-69  
FIREOGFIRSINDSTYVENDE AARGANG

KØBENHAVN  
J. H. SCHULTZ FORLAG  
1969

HANS MAJESTÆT  
KONG FREDERIK DEN NIENDE  
ALLERUNDERDANIGST  
TILEGNET



# INDHOLD

	Side
Forord . . . . .	IX
Fortegnelse over aarbogens abonnenter . . . . .	XI
Foreningen til Udgivelse af Danmarks Adels Aarbog:	
Medlemsfortegnelse . . . . .	XV
Bestyrelse, forretningsudvalg, redaktion m. v. . . . .	XX
Forkortede ordensbetegnelser . . . . .	XXIII
Forkortelser . . . . .	XXX
Tilføjelser og rettelser under trykningen . . . . .	XXXI

## AFSNIT I

Danmarks adel. — Fortegnelse over de nulevende medlemmer af slægterne . . . . .	1
Det adelige Stift Vallø i Sjælland . . . . .	470
Dansk Adelsforbund . . . . .	475
Dødsliste . . . . .	476
Fortegnelse over frigivne len og stamhuse . . . . .	487
Register over indgiftede (kvindelige) . . . . .	492
Register over indgiftede (mandlige) . . . . .	520

## AFSNIT II

Neergaard . . . . .	3
---------------------	---

## AFSNIT III

Fortegnelse over de adelsslægter, hvis vaaben og fuldstændige slæggtavle findes optaget i 1.—84. aargang . . . . .	3
Fortegnelse over illustrationer . . . . .	20
Artikler og afhandlinger . . . . .	33
Fortegnelse over de siden 1884 uddøde slægter . . . . .	34
Tavlefortegnelse . . . . .	35

## FORORD

Paa grund af den økonomiske udvikling har foreningens repræsentantskab, omend med beklagelse, vedtaget fremtidig kun at udsende Danmarks Adels Aarbog hvert andet aar. Et rundspørge blandt foreningens medlemmer har heldigvis været meget positivt, og man er fra bestyrelsens og repræsentantskabets side teknemmelig for den offervilje, medlemmerne har vist ved at paatage sig en aarlig kontingentydelse, selvom denne kun hvert andet aar modsvares af en udgave af aarbogen.

25. oktober 1967 afgik kammerherre, hofjægermester HANS lensbaron BERNER SCHILDEN HOLSTEN ved døden i en alder af godt 86 aar. Lensbaronen var allerede fra foreningens stiftelse i 1901 knyttet til Danmarks Adels Aarbog som medhjælper og fungerede som saadan, indtil han i 1916 blev medlem af bestyrelsen og i oktober 1919 afløste lensbaron Tage Reedtz-Thott som foreningens formand. Det er velkendt, at baron Berner Schilden Holsten var overordentlig slægtsinteresseret, og i den store slægtebog, som bærer hans navn, har han sat sig selv, sin slægt og dansk herregaardskultur et varigt monument. Denne interesse kom naturligvis ogsaa Adels Aarbogen til gode, og hans formandstid prægedes lykkeligt af en rolig og besindig udvikling. Som sin forgænger var baron Berner Schilden Holsten aldrig i tvivl om, at foreningen maatte fastholde litterære formaal som de eneste, kun derved kunne det undgaas, at forskellige politiske opfattelser kunne tage den til indtægt og derved komme til at skade den, og han har sikkert ligesom baron Reedtz-Thott følt den kulturelle forpligtelse meget stærkt. De krav, aarbogens redaktør, dr. phil. Louis Bobé har stillet til ham med hensyn til varetagelsen af aarbogens videnskabelige standard, er blevet mødt med fuld forstaaelse. 1938 nedlagde han hvervet som formand, og 1946 efter krigens afslutning indtraadte han i repræsentantskabet, hvor han havde sæde til sin død. Foreningen til udgivelse af Danmarks Adels Aarbog vil bevare hans minde.

Foreningen har siden december 1966 haft en tilgang paa 26 og en afgang paa 23 medlemmer, heraf 16 ved dødsfald, nemlig foruden det allerede nævnte: generalkonsul A. ANKER, stiftamtmand, kammerherre J. A. A. BERNER, kammerherre, hofjægermester E. A. E. lensgreve BERNSTORFF-GYLDENSTEEN, hofjægermester, cand. polit. A. F. H. CASTENSCHILD, landsdommer J. A. P. FISCHER, M. C. C. HOWDEN-RØNNENKAMP lensbaron HOLCK, løjtnant P. JUEL til Lundsgaard, kammerherre, hofjægermester K. F. greve KNUTH, C. A. F. lensgreve LERCHE-LERCHENBORG, kammerherre, hofjægermester C. F. G. lensgreve MOLTKE, kammerherre, hofjægermester W. R. F. DE NEERGAARD, kammerherre, hofjægermester S. lensgreve SCHULIN, hofjægermester V. M. TRESCHOW, major L. A. VON WASMER og P. G. C. WEDEL-HEINEN til Elvedgaard.

## FORORD

I indeværende aargang bringes en stamtavle over slægten Neergaard i form af en revideret udgave af den i 1915 meddelte; dog har man saavel af plads- som af tidsmæssige grunde maattet indskrænke sig til en udførlig behandling af de adelige linjer alene og blot i et tillæg meddele oplysninger om saadanne borgerlige medlemmer af slægten, som har gjort sig kendt i videre kredse. Til offentliggørelsen er der ydet tilskud fra familien. Danmarks Adels Aarbog har hermed bragt 760 stamtavler, hvorved 719 af den danske adels slægter er blevet behandlet.

Til udgivelsen af den 84. aargang har Foreningen modtaget tilskud fra *Carlsbergfondet*, *Det adelige Stift Vallo i Sjælland*, *Den Raben-Levetzauseke Fond* og *Majoratsforeningen*. For den modtagne støtte, hvis betydning for Foreningens økonomi er indlysende, bringer bestyrelsen de paagældende institutioner sin varme tak.

For fortsat virksom interesse ønsker redaktionen at takke HANS KONOW, lektor ÅGE FASMER BLOMBERG, Langesø og LEIF PÅHLSSON, Göteborg.

Som titelbillede bringes i aar portræt af Grønlandsforskeren EIGIL greve KNUTH.

*København i marts 1969.*

BESTYRELSEN

**FORTEGNELSE**  
over  
**ABONNENTERNE PAA DANMARKS  
ADELS AARBOG**

**Hs. MAJESTÆT KONGEN**  
**Hds. MAJESTÆT DRONNINGEN**  
**Hds. KGL. HØJHED TRONFØLGEREN**  
**Hs. KGL. HØJHED PRINS HENRIK**  
**Hds. KGL. HØJHED PRINSESSE BENEDIKTE**  
**Hds. MAJESTÆT HELLENERNES DRONNING**  
**Hs. KGL. HØJHED ARVEPRINSEN**  
**Hds. KGL. HØJHED ARVEPRINSESSEN**  
**Hds. KGL. HØJHED PRINSESSE MARGARETHA**  
**Hs. HØJHED PRINS VIGGO**  
**Hs. MAJESTÆT NORGES KONGE**  
**Hs. KGL. HØJHED NORGES KRONPRINS**  
**Hs. MAJESTÆT SVERIGES KONGE**  
**Hs. KGL. HØJHED SVERIGES KRONPRINS**

Aarhus folkebiblioteker . . . . .	1
Bergens universitetsbibliotek . . . . .	1
Biblioteket for Silkeborg og omegn . . . . .	1
Biblioteket for Thisted by og amt . . . . .	1
Biblioteket for Vejle by og amt . . . . .	1
Cappelen H. S. D., godsejer, Ulefoss, Telemark, Norge . . . . .	1
Centralbiblioteket for Hjørring amt . . . . .	1
Centralbiblioteket i Hobro . . . . .	1
Centralbiblioteket i Holstebro . . . . .	1
Centralbiblioteket i Nykøbing F. . . . .	1
Centralbiblioteket i Skive . . . . .	1
Centralbiblioteket for Sydvestjylland, Esbjerg . . . . .	1
Centralbiblioteket i Viborg . . . . .	1

FORTEGNELSE OVER ABONNENTER

Erhvervsarkivet, Aarhus . . . . .	1
Finansministeriet, 1. hovedrevisorats 1. kontor . . . . .	1
Flensborghus Bogsamling . . . . .	1
Folketinget . . . . .	1
Frederiksberg Kommunebiblioteker . . . . .	1
Friis, Chr. P., grosserer . . . . .	1
Frijsenborg godskontor . . . . .	1
Fritz, S., arkitekt, Aabyhøj . . . . .	1
Fyens Stiftsbibliotek, Odense . . . . .	1
Fyens Stifts Museum, Odense . . . . .	1
Garnisonsbiblioteket i København . . . . .	1
Gentofte kommunebibliotek . . . . .	1
Gissfeld adelige Jomfrukloster . . . . .	1
von Gudenus, Ph. Gg., greve, Wien . . . . .	1
Hansén, K., pastor em., Kågeröd . . . . .	1
Haslev Folkebibliotek . . . . .	1
Herlufsholms skoles bibliotek, Næstved . . . . .	1
Hesselagergaard godskontor . . . . .	1
Hjelmstjerne-Rosencroneske Stiftelse, Den grevelige . . . . .	1
Hofmarskallatet . . . . .	1
Honnens de Lichtenberg, godsejer, Bidstrup . . . . .	1
Horsens centralbibliotek . . . . .	1
Jerk, Flemming . . . . .	1
Juel-Hansen, E., sparekassefuldmægtig, Odense . . . . .	1
Justitsministeriet . . . . .	2
Kalundborg bibliotek . . . . .	1
Kolding centralbibliotek . . . . .	1
Kongelige Bibliotek, Det . . . . .	2
Kristensen, L. O., stud. jur., Højbjerg . . . . .	1
Kunstindustrimuseets Bibliotek . . . . .	1
Københavns kommunebiblioteker . . . . .	2
Københavns Stadsarkiv . . . . .	1
Landsarkivet for Sjælland, Lolland m. m. . . . .	1
Landsarkivet for Fyn, Odense . . . . .	1
Landsarkivet for Nørrejylland, Viborg . . . . .	1
Landsarkivet for de sønderjydske landsdele, Aabenraa . . . . .	1
Lindenberg godskontor . . . . .	1
Lüttichau, W., fabrikerjer, Oslo . . . . .	1
Middelfart Folkebibliotek . . . . .	1
Milthers, A., frøken, bibliotekar . . . . .	1
Mosbirch, A., sognepræst, Birket . . . . .	1
Nationalhistoriske museum paa Frederiksborg, Det, Hillerød . . . . .	1
Nationalmuseet . . . . .	1
Navl, Chr. . . . .	1
Nordjyske Landsbibliotek, Det, Aalborg . . . . .	1
Nordsjællands centralbibliotek, Helsingør . . . . .	1
Normann, H. V., Skjærhollen, Norge . . . . .	1
Næstved kommunes centralbibliotek . . . . .	1
Odense centralbibliotek . . . . .	1
Ordenskapitulet . . . . .	1
Overformynderiet . . . . .	2
Prange, K., mag. art. . . . .	1
Riddarhuset, Stockholm . . . . .	1



## FORTEGNELSE OVER ABONNENTER

Riddarhuset, Helsingfors . . . . .	1
Rigsarkivet . . . . .	2
Roskilde adelige Jomfrukloster . . . . .	1
Roskilde bibliotek . . . . .	1
Rostock, Ole, dr. phil. . . . .	1
Rudkøbing bibliotek . . . . .	1
Saxild H. W., ekspeditionssekretær, cand. jur. . . . .	1
Solberg, G., kontorfuldmægtig, Drammen . . . . .	1
Sprittfabrikker, De Danske, A/S . . . . .	1
Sprog- og Litteraturselskab, Det danske . . . . .	1
Stadsarkivet, Malmö . . . . .	1
Statens Museum for Kunst . . . . .	1
Statsbiblioteket i Aarhus . . . . .	2
Stricker, S. M., hoteldirektør, Christiansfeld . . . . .	1
Svendborg by og amts bibliotek . . . . .	1
Svensk biografiskt Lexikon, Stockholm . . . . .	1
Søllerød kommunebibliotek . . . . .	2
Søndberg, Ole, Diernæs, Faaborg . . . . .	1
Sønderjydske Landsbibliotek, Det, Aabenraa . . . . .	1
Trifolium, andelselskabet . . . . .	1
Trolle-Bonde, C., greve, ritmester, Trolleholm . . . . .	1
Udenrigsministeriets bibliotek . . . . .	1
Wessel, Nanna, frue, Tanum Gård, Sandvika . . . . .	1
Ved C. A. Reitzel:	
Bayersche Staatsbibliothek, München . . . . .	1

# FORENINGEN TIL UDGIVELSE AF DANMARKS AEDELS AARBOG

## Medlemmer.

- Adeler, H., baron, civilingeniør,  
von Ahlefeldt, Hertha, grevinde, Schlüsbeck, Kiel.  
Ahlefeldt-Laurvig, B., greve, New York.  
— C., greve, Løvenborg.  
— D., greve, Stensballegaard.  
— J., greve, Rønnemosegaard.  
— K. B., lensgreve, kammerherre, hofjægermester,  
Tranekær.  
— K. F. S., greve, kammerherre, hofjægermester,  
Eriksholm.  
— P., greve, Tranekær Ladegaard.  
— U., greve Nordenbrogaard.  
Ahlefeldt-Laurvig-Bille, M., grevinde, Rubjerg.  
— P. J. G., greve, kammerherre, hofjægerme-  
ster, overjagtkonsulent, Egeskov.  
Ahlefeldt-Laurvig-Lehn, A., greve, kammerherre, hofjægermester,  
Hvidkilde.  
Anker, A., født Torp, frue, Oslo.  
— C., direktør, Risør.  
Arenfeldt, J. F., godsejer, Sæbygaard.  
Aubert, Elisif, fuldmægtig, Oslo.  
Bardenfieth, C. E. F., civilingeniør, Rio de Janeiro.  
— G., kammerherre, direktør, Rosenborg.  
Bauditz, C.-E. N. W. H., arkitekt.  
Beck-Friis, C. L. S., greve, jur. kand., Børringe.  
— H. G., friherre, ambassadør\*, Børringe.  
von Benzon, Aage, bankier.  
— E. C. I. W., priorinde, St. Johannes Kloster, Slesvig.  
— G. Rosencrone, redaktør.  
— Jørgen, advokat, cand. jur.  
— Niels, vekselerer.  
Bernier, Ebbe, indendørsarkitekt, Egelund pr. Katterød.  
— H., civilingeniør, Clausholm.  
— Louise, kammerherreinde Holstenshuus.  
Bernier-Schilden-Holsten, Louise, lensbaronesse, Langesø.  
Bernstorff-Gyldensteen, Sophie, lensgrevinde, Sandagergaard.  
Bernstorff-Mylius, E., grevinde, kammerherreinde, født baronesse  
Reedtz-Thott, Holbæk.  
Bertouch-Lehn, Poul, baron, hofjægermester, Lungholm,  
Bille, Anders, stud. jur.  
— Bent, stud. polit.  
— Irene, frue.  
Bille Brahe, J. C., baron, Risinge.

## FORENINGENS MEDLEMMER

- Bille-Brahe-Selby, B., baron, hofjægermester, Rønningesøgaard.  
 — — J. C. P., lensgreve.  
 Blixen Finecke, D. J. A. F. H., baron, Näsbyholm.  
 — — H. G. N. F. B., baron, major, Kristianstad.  
 Brockenhuus-Schack, F. K. B., greve, kammerherre, hofjægermester  
 Giesegaard.  
 — J. K. B., greve, premierløjtnant, godsejer,  
 Gram Slot.  
 — K., greve, cand. polit., oberstløjtnant.  
 — N., Greve.  
 von Buchwald, C. D., civilingeniør, Holte.  
 von Bülow, Claus, sekretær, cand. jur.  
 Bøgelund-Jensen, K., frue, født comtesse Trampe.  
 Castenschiold, E., godsejer, Skælskør.  
 — Elisabeth, frøken.  
 — O., fuldmægtig.  
 Castenskiold, J. C. G., hofjægermester, Rungsted.  
 Castenskiold-Benzon, F., fideikommisbesidder, major.  
 Cederfeld de Simonsen, H. C. C. F., hofjægermester, Erholm.  
 Clauson-Kaas, I., frue.  
 Danneskiold-Samsøe, N. F. K. V., greve, hofjægermester, Øllingsøe.  
 — O., greve, arkitekt, Hillerød.  
 Dansk Adelsforbunds Valløfond.  
 Estrup, I., født Skeel, kammerherreinde, Kongsdal.  
 Falsen, G., raadhusforvalter, Oslo.  
 Fischer, C., luftkaptajn.  
 von Folsach, J. C. E., hofjægermester, Dronninglund Storskov.  
 Galtung, H., frue, Oslo.  
 — L. F., direktør, Bergen.  
 — Otto, overretssagfører, Oslo.  
 Grevenkop-Castenskiold, E. W., godsejer, St. Frederikslund.  
 Hambro, J., baron, London.  
 Harbou, N., dommer.  
 von Harbou, F. N. A., godsejer, Stockholm.  
 Haugwitz Hardenberg Reventlow, H. L. E. G., lensgreve, Krenkerup.  
 Haxthausen, C. U., fuldmægtig.  
 — H., advokat.  
 — J. E., kontorchef i Privatbanken.  
 — Otto, baron, major, Snese.  
 Holck, M. P. C.-E. Howden-Rønneknamp, lensbaron, hofjægermes-  
 ter, Holckenhavn.  
 von Holstein, Fritze, stiftsdame, Vallø.  
 — J. F. T. H., dommer, Silkeborg.  
 Holstein-Holsteinborg, E. F. A. J., lensgreve, kammerherre, hof-  
 jægermester, Holsteinborg.  
 Holstein-Ledreborg, K. J. L., lensgreve, hofjægermester, Ledre-  
 borg.  
 Huitfeldt, C., direktør, redaktør, Oslo.  
 — H. J., personalechef, Kopperå.  
 Huitfeldt-Kaas, D. M. M., frue, Hollow Dene, Frensham, Eng-  
 land.  
 Huth, W. v., driftsingeniør, Fredericia.  
 Hvass, Esther, frue, født baronesse Lerche, Hagestedgaard, Maarås.

## FORENINGENS MEDLEMMER

- Høegh-Guldberg, F. E., gesandt.  
 von Irgens-Bergh, T. J. G. C. O., direktør.  
 Iuel, Bodil, frue, Dortheaslyst.  
 — G., kammerherre, hofjægermester, Juelsberg.  
 — H. H., hofjægermester, Lundsgaard.  
 — I., kammerherre, hofjægermester, Petersgaard.  
 — K., kammerherre, hofjægermester, Kerteminde.  
 — K. H. R., f. Treschow, hofjægermesterinde, Meilgaard.  
 Iuel-Brockdorff, C. F. S. V., lensbaron, kammerherre, hofjægermester, Valdemars Slot.  
 Jermiin, H. H. C. S., stamhusbesidder.  
 — J. J. S., landsretssagfører, hofjægermester, godsejer, Seinhuus.  
 Juul, A., godsejer, Willestrup.  
 — C. O. Sehested, stamhusbesidder, kammerherre, hofjægermester, Ravnholt.  
 — J. C., grosserer, Fruens Bøge.  
 Kaas, H. K., friherre, ingeniør, Milwaukee.  
 von Kauffmann, Inge, frue.  
 Knagenhjelm, N., godsejer, Sogn.  
 Knuth, A. C. W., greve, hofjægermester, Egeløkke.  
 — A. C. W., greve, maskiningeniør.  
 — D., grevinde, hofjægermesterinde, Vosnæsgaard.  
 — E. A., greve, ambassadør, Oslo.  
 — O. C., greve, hofjægermester, Langeskov.  
 — S. E. F. V. L., greve, kammerherre, Ordenskapitulets sekretær, hofchef\*, oberstløjtnant.  
 U. G. A., greve, kammerherre, hofjægermester, Lilliendal.  
 Knuth-Winterfeldt, K. G., greve, ambassadør, Bonn.  
 Krabbe, N., godsejer, Frederiksdal.  
 Krag-Juel-Vind-Frijs, Irene, lensgrevinde, Halsted Kloster.  
 — J., greve, direktør.  
 Lassen, E. H., hofjægermesterinde, født comtesse Danneskiold-Samsøe, Brattingsborg.  
 Lerche, Christian, baron, Benzonsdal.  
 — E., baronesse.  
 — Henrik, stud. jur.  
 Lerche-Lerchenborg, Minna, lensgrevinde, Lerchenborg.  
 Lillienskiold, J. P. M., direktør, ingeniør, Dormagen.  
 von Lowzow, A.-L., frue, Estruplund.  
 — L., orlogskaptajn.  
 — M. A., kommandør, M. F., født comtesse Bille-Brahe-Selby, Baarupgaard.  
 Lütken, C. O. F., grosserer, Gelsted.  
 Lüttichau, F., hofjægermester, Rohden.  
 — K., amanuensis, cand. oecon., Risskov.  
 Løvenskiold, C. A., godsejer, Ask.  
 — C. O., forstkandidat, godsejer, direktør, Vækersø.  
 — H., godsejer, Bærum Værk, Sandvika.  
 — H. L., forstkandidat, Fossum.  
 — H. L., cand. jur., godsejer, Fossum.  
 — H. S., forstkandidat, godsejer, Overud.

FORENINGENS MEDLEMMER

- Løvenskiold, H. S., godsejer, Øierberget.  
 von der Maase, F., godsejer, ingeniør.  
 Mathiesen, J., f. Løvenskiold, frue, Eidsvold Verk.  
 Moltke, Barbara, grevinde, Lystrup.  
 — E., greve, sparekasseinspektør\*.  
 — E. B. L., comtesse, hofdame\*, Vallø.  
 — Helga, lensgrevinde, Bregentved.  
 Moltke-Huitfeldt, A. N., greve, ambassadør, Tunis.  
 — L. C. J., greve, kammerherre, hofjægermester, Glorup.  
 Munthe-Kaas, C., major, vicekonsul, Sarpsborg.  
 — E., disponent, Oslo.  
 — H., cand. oecon., direktør, Oslo.  
 — H., disponent, Oslo.  
 — H., højesteretsadvokat, Oslo.  
 — O. H., oberst, Oslo.  
 — Peter, advokat, Oslo.  
 Munthe af Morgenstjerne, C. C. von, diplomingeniør, Oslo.  
 de Neergaard, D., godsejer, Lille Frederikslund.  
 — Erik Bruun, dommer, Aalborg.  
 — I. H. F., arkitekt, Ottawa.  
 — M. Bruun, frue.  
 — Majse, kammerherreinde, Førslevgaard.  
 — R. V., godsejer, Gunderslevholm.  
 Obelitz, B. O. E., prokurist\* i Privatbanken.  
 — O. H. B., direktør, H. D.  
 Oxholm, I. S. K., frue, Rosenfeldt.  
 — Kirsten, hofjægermesterinde, Allerød.  
 Preetzmann, B. V., frue, f. de Neergaard, Avnsbjerg.  
 Ramel, M., friherre, Hviderup.  
 Rantzau, D., lensgreve, kammerherre, hofjægermester, Rosenvold.  
 Reedtz-Thott, A., baron, hofjægermester, Gaunø.  
 Reventlow, C. D. F., greve, Hverringe.  
 — E., lensgrevinde, Aggerupgaard.  
 — F. D. C., greve, stiftamtmand\*, kammerherre, Vindeholme pr. Kappel.  
 — L., lensgrevinde, Brahetrolleborg.  
 Rosenborg, Christian greve af, Klampenborg.  
 Rosenkrantz, H. J. F. K. L. J., lensbaron, Rosenholm.  
 — N., baron, Liselund.  
 Røsenvinge, C. E., direktør, Oslo.  
 — K., bestyrer, Lillehammer.  
 Rosenørn, P. O., fuldmægtig i Overformynderiet.  
 Rosenørn-Lehn, C. C. O., lensbaron, kammerherre, hofjægermester, Oreby.  
 — Carl, baron, Rössjöholm.  
 von Rumohr, H. C. C., Dr. jur., Drült.  
 Rømeling, H. H., kirkegaardsinspektør, Køge.  
 Scavenius, C. C. B., hofjægermester, Klintholm.  
 Schack, H., lensgreve, hofjægermester, Schackenborg.  
 Schaffalitzky de Muckadell, C. A., baron, kammerherre, hofjægermester Bjergsted Skov.

## FORENINGENS MEDLEMMER

- Schaffalitzky de Muckadell, E., lensgreve, kammerherre, hofjægermester, Arreskov.  
 — — — — — Else, baronesse, hofjægermesterinde.
- Scheel (Skeel), F. C. R., greve, hofjægermester, Ryegaard.  
 — — — — — K. F. A., lensgreve, Kiganjo, Kenya.  
 — — — — — P., greve, advokat.
- von Schreeb, H. S. E., oberstløjtnant, Stockholm.  
 — — — — — T. C. F., læge, Stockholm.  
 — — — — — W. E. J., kaptajn, Stockholm.
- Schulin, Johanne, lensgrevinde, Frederiksdal.  
 Schulin-Zeuthen, A., grevinde, Sophienholm.  
 — — — — — C. F. L. S. C. J. W., greve, Thygesminde.
- Schönwälder, Karen, frue, f. Krabbe.
- Sehsted, K. G., civilingeniør, Kuala Lumpur, Malaya.  
 — — — — — O. F., ambassadør\*.  
 — — — — — S., civilingeniør, Malaya.
- Skeel, A., kontorchef, cand. jur.  
 — — — — — C., amtsbogholder.  
 — — — — — E., landsretssagfører, sparekassedirektør, Holkegaard.  
 — — — — — O., kammerherre, hofjægermester, Birkelse.  
 — — — — — O. T., hofjægermester, Lyngsbækgaard.  
 — — — — — P., fuldmægtig.
- Sponneck, Lennart, rigsgreve, Kjærstrup.
- von Späth, J. J., fuldmægtig i Christiansborg Slotsforvaltning.
- Steensen-Leth, C. V., godsejer, Steensgaard.  
 — — — — — V., ambassadør\*, Steensgaard.
- Stibolt-Johnson, H. A., f. Davis, Washington.
- Thott, K. O., greve, direktør, Skabersjö.
- Tillisch, E., godsejer, hofjægermester, Rosenfeldt.  
 — — — — — H. W., godsejer, Øbjerggaard.
- Trampe, E. G. A. F., greve, kaptajn.  
 — — — — — K. C., greve, kammerherre, orlogskaptajn, hofmarskal ved H. M. Kongens hof.  
 — — — — — S. C. R. C., greve, oberst\*, Haarby.
- Treschow, Birgit, hofjægermesterinde.  
 — — — — — C. F., kammerherre, hofjægermester, Orelund.  
 — — — — — F. M., cand. jur., godsejer, Fritzøhus.  
 — — — — — G., kaptajn, Hjuleberg pr. Heberg.  
 — — — — — G. A. F. M., brukseier, Fritzøe.  
 — — — — — M. K. M., hofjægermesterinde, Torbenfeldt.  
 — — — — — P. O., gesandt\*.
- von Wasmer, Florence, frue, Spokane, U. S. A.
- Vedel, Steen, direktionssekretær, kaptajnløjtnant.
- Wedel Jarlsberg, J. C. H., lensgreve, Jarlsberg.
- Wedell, Inger, overhofmesterinde\*, lensgrevinde, Wedellsborg.
- Wedell-Neergaard, J., baron, hofjægermester, Svenstrup.
- Wedell-Wedellsborg, E. N., baron.  
 — — — — — Ebbe, baron.  
 — — — — — G., baron, direktør, New York.

## FORENINGENS MEDLEMMER

- Wedell-Wedellsborg, Henrik, baron, Kitale, Kenya.  
— M. L. H., baronesse, kammerherreinde, født  
Lerche.  
— S., baron, oberst.  
— V. F., baron, amtmand, Sorø.  
Vind, I. E., kammerherre, hofjægermester, Sanderumgaard, Marslev.  
Zytphen-Adeler, J. H. G., baron, ambassadør, Warszawa.

### Bestyrelse.

- von Benzon, Aage, bankier (R<sup>1\*</sup>), formand.  
Knuth, A. C. W., greve, hofjægermester, Egeløkke.  
Scheel, F. C. R., greve, hofjægermester (R<sup>\*</sup>) (Hjv.F.T.), Ryegaard.  
Haxthausen, H., advokat.  
Brockenhuus-Schack, K., greve, cand. polit., oberstløjtnant (K<sup>\*</sup>)  
(H.T.H.).

### Repræsentanter.

- Ahlefeldt-Laurvig, K. B., lensgreve, kammerherre, hofjægermester  
(R<sup>\*</sup>), Tranckær.  
Wedel Jarlsberg, J. C. H., lensgreve (K<sup>1\*</sup>), Jarlsberg.  
Schaffalitzky de Muckadell, C. A., baron, kammerherre, hofjæger-  
mester (K<sup>\*</sup>, D.M.), Bjergsted Skov.  
Skeel, Ove, kammerherre, hofjægermester (Hjv.F.T.), Birkelse.  
Bardenfleth, G., direktør for De danske Kongers kronologiske Sam-  
ling paa Rosenborg, kammerherre (S.K.\* i diam. D.M.).  
Juel, K., kammerherre, hofjægermester, Gammelkjær.  
Wedell-Wedellsborg, V. F., baron, amtmand (K<sup>\*</sup>), Sorø.  
Trampe, K. C., greve, hofmarskal (K<sup>\*</sup>).  
Juil, C. O. Sehested, kammerherre, hofjægermester (R<sup>\*</sup>), Ravnholt.  
Ramel, S. C. T., friherre, civiløkonom, ritmester, Gårdstånga Ny-  
gaard.

### Revisorer.

- Obelitz, B. O. E., prokurist\* i Privatbanken.  
von Späth, J. J., fuldmægtig i Christiansborg Slotsforvaltning.

### Forretningsudvalg.

- von Benzon, Aage, bankier (R<sup>1\*</sup>), formand.  
Brockenhuus-Schack, K., greve, cand. polit., oberstløjtnant (K<sup>\*</sup>)  
(H.T.H.).  
Haxthausen, H., advokat.

Sekretariat, adresse: Ved Stranden 20, 1061 København K.  
Telf. (01) 11 74 44.



**FORENINGENS BESTYRELSE M. V.**

**Aarbogens redaktører.**

**Afsnit I. Præsenslisten:**

Houmøller, Sven, afdelingsbibliotekar ved Frederiksberg Kommunes Biblioteker, Sdr. Fasanvej 46, 2500 København Valby.  
Tlf. Valby 10365.

**Afsnit II. Stamtavlerne:**

Fabritius, Albert, dr. phil., de kongelige ordeners historiograf, administrator for Det danske Sprog- og Litteraturselskab (R<sup>1\*</sup>.)  
Lindevej 8, 1877 København V. Tlf. (01) 31 02 42.

**FORKLARING**  
over  
**FORKORTEDE ORDENS BETEGNELSER M. M.**

**Danske ridderordener og hæderstegn.**

- R.E.\* Ridder af Elefantordenen.  
S.K.\* Storkors af Dannebrogordenen.  
K<sup>1\*</sup>. Kommandør af 1. grad af Dannebrogordenen.  
K\*. Kommandør af Dannebrogordenen.  
R<sup>1\*</sup>. Ridder af 1. grad af Dannebrogordenen.  
R\*. Ridder af Dannebrogordenen.  
D.M. Dannebrogsmændenes hæderstegn.  
F.M.1.,2. Fortjenstmedaillen i guld, sølv.  
M.i.&a. Medaillen ingenio et arti.  
M.f.D.R. Medaillen for druknedes redning.  
B.M.1\*,2\*,2. Kgl. belønningsmedaille i guld, sølv med eller uden krone.  
H.T.H. Hæderstegnet for god tjeneste ved hæren.  
H.T.S. Hæderstegnet for god tjeneste ved søetaten.  
H.T.F. Hæderstegnet for god tjeneste ved flyvevåbnet.  
H. T. C. F. Hæderstegnet for god tjeneste i civilforsvaret.  
R.O.H.T. Reserveofficersforeningen i Danmark's hæderstegn.  
C.F.F.H. Civilforsvarsforbundets hæderstegn.  
Chr.IX.M.T. Kong Christian IX's mindetegn.  
Fr.VIII.M.T. Kong Frederik VIII's mindetegn.  
Chr.X.M.T. Kong Christian X's mindetegn.  
Chr.X.M.M. Kong Christian X's mindemedaille.  
Chr.X.Fr.M. Kong Christian X's frihedsmedaille.  
Chr.X.Kr.E.M. Kong Christian X's erindringsmedaille for deltagelse i krigen 1940-45.  
D.r.K.Ft. Dansk røde Kors' fortjensttegn.  
D.r.K.H. Dansk røde Kors' hæderstegn.  
D.r.K.M. Dansk røde Kors' medaille.  
D.r.K.U. Dansk røde Kors' udmærkelsestegn.  
Gat.Sm. Sølvmedaille til minde om Galatheas Jordomsejling 1950-52.  
Hjv.F.T. Hjemmeværnets fortjensttegn.  
M.T.Kfh. Dansk røde Kors' mindetegn for dansk krigsfangehjælp 1914-19.  
M.T.Kha. Dansk røde Kors' mindetegn for krigshjælpearbejde 1939-45.  
M.T.Fi. Dansk røde Kors' mindetegn for hjælpeaktionen i Finland 1939-40.  
H.T.P. Politiets hæderstegn.

**Fremmede ridderordener og hæderstegn.**

De ved de fleste ridderordener anførte tal betegner ordensklasserne, \* og mindre tal særlige afdelinger og grader indenfor disse.

## FORKORTEDE ORDENS BETEGNELSER M. M.

Hvor kun 3 klasser er anførte, betegner 1. 2. 3. i reglen storkors, kommandør, ridder; hvor 5 klasser er anførte, 1. 2. 3. 4. 5., storkors, storofficer (eller storkomtur), kommandør, officer og ridder.

De særlige kendemærker (sværd, egeløv, krigsdekorationer o. l.), hvormed enkelte ordener kan uddeles, angives ikke i aarbogen.

- Amerikas Forenede Stater: A.B.S.M. Bronze stjerne medaille.  
 — — — A.F.L. Fortjenstlegionen (Legion of Merit). 1.2.3.4.  
 — — — A.M.F. Frihedsmedaille. 1.2.3.
- Argentina: Fortjenstorden (Al Merito). 1.2.3.4.5.
- Baden: B.Z.L. Zähringer Løve orden. 1.<sup>2</sup>.2.<sup>3</sup>.3.<sup>4</sup>.
- Bayern: B.Kr. Civil fortjenstorden af den bayerske krone. 1.2.3.4.  
 — B.M.F. Militær fortjenstorden. 1\*.1.2.0.3.4.5.
- Belgien: B.K. Kroneorden. 1.2.3.4.5.6.7.8.  
 — B.L. Leopolds orden. 1.2.3.4.5.  
 — B.L.II. Leopold II's orden. 1.2.3.4.5.6.7.8.  
 — B.r.K.M. Røde Kors medaille. 1.2.
- Bourbon-Sicilien: B.-S.C.St.G. Den hellige Constantins militære St. Georgs kors.
- Brandenburg: Br.Br.Æ.K. Brandvæsenets æreskors.
- Brasilien: Br.M.N. Merito Naval. 1.2.3.4.5.  
 — Br.S.K. Sydkorsordenen. 1.2.3.4.5.  
 — Br.S.M.F.M. Sømilitær fortjenstmedaille.
- Brunsvig: Br.H.L. Henrik Løve husorden. 1\*.1.<sup>2</sup>.2.<sup>3</sup>.3.<sup>4</sup>.4.<sup>5</sup>.5.<sup>6</sup>.
- Bulgarien: Bulg. A. St. Alexander orden. 1.2.3.4.5.6.  
 — Bulg.C.F. Civil fortjenstorden. 1.2.3.4.5.6.  
 — Bulg.K.M. Krigserindringsmedaille 1915-18  
 — Bulg.r.K. Røde Kors. 1.2.
- Canada: Can.Vol.Serv.M. Volunteer Service Medal.
- Chile: Ch.F. Fortjenstorden (Al Merito). 1\*.1.2.3.
- China: Chin.F. Fortjenstorden (Tzu-Hui). 1. afd. (Pao Kuang) A.  
 — 1.<sup>1</sup>.1.<sup>2</sup>.1.<sup>3</sup>.1.<sup>4</sup>.2.3.4.5. 2. afd. (i guld) B. 1.2.3.4.5. 3. afd. (i sølv) C. 1.2.3.4.5.  
 — Chin.Ch.Hs. Ching-Hsing orden (den straalende stjerne). 1.2.3.4.5.  
 — Chin.Ch.Y. Chay-Yü (den skinnende jade). 1\*.1.2.3.4.5.6.7. 8.9.  
 — Chin.G.H. Chia Ho (gyldne høst). 1.<sup>2</sup>.2.<sup>3</sup>.3.4.5.6.7.8.9.
- Congo: C.E.S. Tjenestestjerne (Étoile de service) 1.2. (guld, sølv).
- Czekoslovakiet: C.H.L. Hvide Løve orden. 1.2.3.4.5.6.7.
- Estland: E.Fr.K. Frihedskors. 1.2.3.  
 — E.Ø.K. Ørne-kors-orden. 1.2.3.4.5.6a.6b.6c.
- Finland: Fi.H.R. Finlands hvide Rose. 1.<sup>2</sup>.2.<sup>3</sup>.3.<sup>4</sup>.3.<sup>5</sup>.  
 — Fi.H.R.T. Finlands hvide Roses tegn.  
 — Fi.L. Finlands Løveorden. 1.<sup>2</sup>.2.<sup>3</sup>.3.<sup>4</sup>.3.<sup>5</sup>.  
 — Fi.B.H. Hæderstegn Pro Benignitate Humana.  
 — Fi.Fi.M.K. Finska flygvapnets minneskors 1939-40.  
 — Fi.Fr. Frihedskors. 1\*\*.1\*.1.2.3.4.  
 — Fi.Fr.M. Frihedsmedaille. 1\*.1.2. (sølv med roset paa baandet, sølv, bronze).  
 — Fi.Ht.M.K. Hemmatruppernas minneskors 1941-44.

FORKORTEDE ORDENS BETEGNELSER M. M

- Finland:** Fi.J.F.T. Finsk Jægerforbunds fortjensttegn. 1.2. (guld, sølv).  
 — Fi.Kr.M.K. 1939-40. Mindekors for krigen 1939-40  
 — Fi.M.M. Mindemedaille for frihedskrigen.  
 — Fi.O.F.M. Olympisk fortjenstmedaille.  
 — Fi.P.F.K. Politiets fortjenstkors.  
 — Fi.R.F.T. Reserveofficersforbundets gyldne fortjensttegn.  
 — Fi.r.K. Røde Kors. 1.2.3.4.5<sup>1</sup>.5<sup>2</sup>.  
 — Fi.Sk.F. Finske Skyddskårs fortjenstkors.  
 — Fi.T.-D.M. "Tammi"-Divisionens mindekors.  
**Florence Nightingale medaille:** F.N.M.  
**Forenede Nationer:** F.N.M. Medaille.  
 — — F.N.T.M. Tjenestemedaille.  
 — — F.N.E.F.M. "Emergency Force" medaille.  
**Frankrig:** F.Æ.L. Æreslegionen. 1.2.3.4.5.  
 — F.A.D. Annam Drageorden. 1.2.3.4.5.  
 — F.Cb. Cambodgeorden. 1.2.3.4.5.  
 — F.C.C.V. Croix du Combattant volontaire.  
 — F.K.K. Krigskors.  
 — F.M.A. Mérite Agricole. 1.2.3.  
 — F.M.E. Médaille d'honneur d'épidémies.  
 — F.M.G.G. Médaille commémorative de la Grande Guerre.  
 — F.N.F. Nationale Fortjenstorden. 1.2.3.4.5.  
 — F.O.N.M. Ordre national du Mérite. 1.2.3.4.5.  
 — F.M.R. Médaille de la Reconnaissance Française. 1.2.3.  
 — F.O.A. Officier d'Académie.  
 — F.O.I.P. Officier de l'Instruction Publique.  
 — F.S.S. Sorte Stjerneorden. 1.2.3.4.5.  
 — F.r.K. Røde Kors medaille. 1.2.3. (guld, sølv, bronze).  
**Grækenland:** Gr.Fr. Frelserens orden. 1.2.3.4.5.  
 — Gr.G.I. Georg I's orden. 1.2.3.4.5.  
 — Gr.G.G. Orden for gode gerninger. 1.2.3.4.5.  
 — Gr.Ph. Phønix ordenen. 1.2.3.4.5.  
 — Gr.M.T. Mindetegn 1863-1963.  
**Hamburg:** H.H.K. Hanseaterkors.  
**Iran:** Ir.H. Homayoun ordenen. 1.2.3.4.5.6a.6b.6c.  
 — Ir.S.&L. Sol- og Løveorden. 1.2.3.4.5.  
 — Ir.T. Tadj-ordenen. 1.2.3.4.5  
**Island:** I.F. Den islandske Falkeorden. 1.2\*.2.3.  
 — Is.Sk.M. Skálholt Erindringsmedalje 1963.  
 — Is.Sv.B.M.M. Præsident Sveinn Björnssons mindemedaille.  
**Italien:** It.F. Fortjenstorden. 1.2.3.4.5.  
 — I.Jsk.M. Medaille indstiftet i anledning af det 1908 i Calabria og paa Sicilien stedfundne jordskælv.  
 — I.Kr. Kroneorden. 1.2.3.4.5.  
 — I.M.&L. St. Mauritius og St. Lazarus orden. 1.2.3.4.5.  
 — I.M.P. Merito della Publico.  
 — I.R.Ø. Den romerske Ørns orden. 1<sup>1</sup>.1<sup>2</sup>.2.3.4.5.6a.6b.  
 — I.St. Kolonialordenen Italiens Stjerne. 1.2.3.4.5.  
**Japan:** J.H.S. Hellige Skats orden (Zui ho sho). 1.2.3.4.5.6.7.8.  
 — J.Jub.M. 1940. Medaille i anledning af Japans 2600 aars jubilæum.  
 — J.Kr.E.T. Kroningserindringsstegn 1928.

**FORKORTEDE ORDENS BETEGNELSER M. M.**

- Japan: J.r.K. Røde Kors.  
 Johanniterorden: Joh.  
 Jugoslavien: Ju.Kr. Kroneorden. 1.2.3.4.5.  
 — Ju.St.S. St. Sawa orden. 1.2.3.4.5.  
 Korea: K.W.S.M. War Service Medal.  
 Letland: Le.S. De tre Stjerner orden. 1.2.3.4.5.  
 Lippe: L.D.Æ.K. Husorden. 1.2.3.4<sup>1</sup>.4<sup>2</sup>.5<sup>1</sup>.5<sup>2</sup>.  
 Litauen: Li.G. Storfyrst Gediminas orden. 1.2.3.4.5.  
 Luxembourg: N.A. Adolph af Nassaus civile og militære fortjenstorden. 1.2.3.4.5.  
 Malteserordenen: Malt.  
 Mecklenburg-Schwerin: M.F.K. Fortjenstkors. 1.2.  
 — — M.Gr. Grif orden. 1.2a.2b.2c.3\*.3.  
 — — M.V.Kr. Husorden af den vendiske Krone. 1a.1b.2a.2b.3.4a.4b.  
 Mexico: Mex.A.A. Mexicanske Ørns orden (Aguila Azteca). 1.2.3.4.5.6.  
 Monaco: Mon.H.C. Den hellige Carls orden. 1.2.3.4.5.  
 — Mon. G. Grimaldiordenen 1.2.3.4.5.  
 Nederlandene: N.L. Civil fortjenstorden af den nederlandske Løve. 1.2.3.  
 — N.O.H. Oranje-husorden. 1.2.3.4.5.6.7.  
 — N.O.N. Oranje-Nassau orden. 1.2.3.4.5.  
 — N.Br.M. Medaille til minde om Dronning Julianes bryllup 1937.  
 — N.Sbr.M. Medaille til minde om Dronning Julianes sølvbryllup 1962.  
 — Ne.r.K.F.K. Røde Kors fortjenstkors.  
 — Ne.r.K.F.M. Røde Kors fortjenstmedaille. 1.2. (guld, sølv).  
 — Ne.R.O.Æk. Reserveofficersforeningens æreskors.  
 — Ne. I. O. F. K. Fortjenstkors for legemlig opdragelse.  
 Norge: N.St.O. St. Olavs orden. 1.2<sup>1</sup>.2<sup>2</sup>.3<sup>1</sup>.3<sup>2</sup>.  
 — N.St.O.M. St. Olavs medaille.  
 — N.D.M. Deltagermedaille (krigen 1940-45).  
 — N.F.M. Fortjenstmedaille. 1.2. (guld, sølv).  
 — N.H.VII.Fr.K. Kong Haakon VII's frihedskors.  
 — N.H.VII.Fr.M. Kong Haakon VII's frihedsmedaille.  
 — N.H.VII.J.M. Kong Haakon VII's jubilæumsmedaille.  
 — N.H.VII.70. Kong Haakon VII's 70-aars medaille.  
 — N.K.K. Krigskors.  
 — N.K.M. Krigsmedaille.  
 — N.Kor.M. Koreamedaille.  
 — N.r.K.H. Røde Kors hæderstegn.  
 — N.r.K.M.M. Røde Kors mindemedaille.  
 — N.V.O.H.T. Værnepligtige officerers hæderstegn. 1.2. (guld, sølv).  
 Oldenburg: O.F.A.K. Friedrich August kors. 1.2.  
 — O.H.&F. Hertug Peter Frederik Ludvigs hus- og fortjenstorden. 1.2<sup>1</sup>.2<sup>2</sup>.0.3<sup>1</sup>.3<sup>2</sup>.  
 Pavestolen: P.St.Gr. St. Gregorius den Stores orden. 1.2<sup>1</sup>.2<sup>2</sup>.3.  
 Persien: se Iran.  
 Peru: P.S. Ordenen Den peruanske Sol. 1.2.3.4.

## FORKORTEDE ORDENS BETEGNELSER M. M.

- Polen:** Po.P.R. Ordenen Polonia Restituta. 1.2.3.4.5.  
 — Po.F.K. Fortjenstkors. 1.2.3. (guld, sølv, bronze).  
**Portugal:** P.Chr. Christus orden. 1.2<sup>1</sup>.2<sup>2</sup>.3<sup>1</sup>.3<sup>2</sup>.  
 — P.S.B.A. San Bento d'Aviz ordenen. 1.2<sup>1</sup>.2<sup>2</sup>.3<sup>1</sup>.3<sup>2</sup>  
 — P.D.H. Infante Dom Henrique's orden. 1\*.1.2.3.4.5.  
 — P.D.H.M.M. Mindemedaille i anledning af 500-aaret for Dom Henrique's død. 1.2. (guld, sølv).  
 — P.M.M. Militær medaille. 1.2.  
**Preussen:** Pr.R.Ø. 1\*.1.2\*.2.3.4.  
 — Pr.Kr. Krone orden. 1.2\*.2.3.4.  
**Preussen:** Pr.F.K. Fortjenstkors for krigshjælp.  
 — Pr.J.K. Jernkors. 1\*.1.2.  
 — Pr.r.K. Røde Kors. 1.2.3.  
**Reuss:** R.Æ.K. Æreskors. 1.2.3.4.  
**Rumænien:** Rum.Kr. Kroneorden. 1.2.3.4.5.  
 — Rum.Fl.M.T. Flyvermindetegn.  
 — Rum.K.E. Krigserindringsmedaille.  
 — Rum.r.K. Røde Kors hæderstegn.  
**Rusland:** R.St.A. St. Anna orden. 1.2.3.4.  
 — R.St.Stan. St. Stanislaus orden. 1.2\*.2.3.  
 — R.r.K. Røde Kors. 1.2. (udmærkelsestegn, hæderstegn).  
**Kongeriget Sachsen:** S.A. Albrechts orden. 1<sup>1</sup>.1<sup>2</sup>.2<sup>1</sup>.2<sup>2</sup>.0.3<sup>1</sup>.3<sup>2</sup>.4.  
 — S.F.O. Fortjenstorden 1.2<sup>1</sup>.2<sup>2</sup>.3<sup>1</sup>.3<sup>2</sup>.4.  
**Sachsen-Meiningen:** S.M.K. Krigsfortjenstkors.  
**Schaumburg-Lippe:** S.-L.Æ.K. Husorden. 1.2.0.3.4.5<sup>1</sup>.5<sup>2</sup>.  
**Siam:** S.H.E. Hvide Elefant orden (Moha Wara Bohru). 1.2.3.4.5.6.7.8.9.  
 — S.Kr. Krone orden (Mongkut-Siam). 1.2.3..5.6.7.8.9.  
 — S.Km. Kroningsmedaille 1950.  
 — S.R.P. Ratanaphorn. 1.2.3.4.5.  
**Sovjetunionen:** So.M.1941-45. Mindemedaille i anledning af 20 aars dagen for afslutning af krigen 1941-45.  
**Spanien:** Sp.C.III. Carl III's orden. 1.2\*.2.3.  
 — Sp.C.F. Civil fortjenstorden. 1.2\*.2.3.4.  
 — Sp.I.K. Isabella den Katholskes orden. 1<sup>1</sup>.1<sup>2</sup>.D<sup>1</sup>.2.3.D<sup>2</sup> 4.5.6.7a.7b.  
 — Sp.M.F. Militær fortjenstorden. 1.2.3.4.  
 — Sp.r.K. Røde Kors hæderstegn. 1.2\*.2.3.  
**Storbritannien:** Stb.B. Bathorden. 1.2.3.  
 — Stb.B.E. Ordenen The British Empire. 1.2.3.4.5.  
 — Stb.St.M.&G. St. Michaels og Georgs orden. 1.2.3.  
 — Stb.V. Victoria orden. 1.2.3.4.5.  
 — Stb.D.M. Defence Medal.  
 — Stb.D.S.M. Distinguished Service Medal.  
 — Stb.Kron.M. Medaille til minde om Kong Georg VI's og Dronning Elisabeths kroning 1937.  
 — Stb.Kron.M.E.II. Medaille til minde om Dronning Elizabeth II's kroning 1953.  
 — Stb.Kr.M. Krigsmedaille.  
 — Stb.M.C. Militærkors.  
 — Stb.M.C.F. Medal for Courage in the Cause of Freedom.  
 — Stb.T.D. Territorial Decoration.

FORKORTEDE ORDENS BETEGNELSER M. M.

- Storbritannien: Stb.V.M. Sejrsmedaille.  
 — Stb.Atl.St. Atlantic Star.  
 — Stb.F.&G.St. France & Germany Star.  
 — Stb.I.St. Italy Star.  
 — Stb.1939-45 St. 1939-45 Star.
- Sverige: S.Sv. Sværdorden. 1.2<sup>1</sup>.2<sup>2</sup>.3<sup>1</sup>.3<sup>2</sup>.  
 — S.N. Nordstjerneorden. 1.2<sup>1</sup>.2<sup>2</sup>.3.  
 — S.V. Vasa orden. 1.2<sup>1</sup>.2<sup>2</sup>.3<sup>1</sup>.3<sup>2</sup>.  
 — S.C.XIII. Kong Carl XIII's orden.  
 — S.V.M. Vasa medaille.  
 — Sv.Aut.F.T. Det frivillige Automobilkorps fortjensttegn. 1.2.3. (guld, sølv, bronze).  
 — Sv.C.F.F.M. Civilforsvarsforbundets fortjenstmedaille. 1.2. (guld, sølv).  
 — Sv.Fl.R.H.T. Flaadens Reserveofficersforenings hæderstegn.  
 — Sv.G.V.J.T. Kong Gustav V's jubilæumstegn. I&II.  
 — Sv.G.V.M.T. Kong Gustav V's mindetegn.  
 — Sv.G.V.Post.Jm. Kong Gustaf V's post jubilæums minde-medaille.  
 — Sv.Hjv.M. Hjemmeværnets medaille. 1.2. (guld, sølv).  
 — Sv.Hush.G.M. Husholdningsselskabets guldmedaille.  
 — Sv.J.B.M. Svensk Jægerforbunds belønningsmedaille. 1.2. (guld, sølv).  
 — Sv.J.J.M. Svensk Jægerforbunds jubilæumsmedaille.  
 — Sv.Lv.F.T. Rigsluftværnets fortjensttegn. 1.2.3. (guld, sølv, bronze).  
 — S.L.M. Sveriges Lottakårens kgl. fortjenstmedaille. 1.2. (guld, sølv).  
 — S.M.i.q. Medaillen "illis quorum meruere labores".  
 — S.M.nor. Medaille för nit och redlighet i rikets tjänst.  
 — S.P.S.M. Kungl. Patriotiska Sällskapets fortjenstmedaille guld.  
 — Sv.R.K.F.T. Røde Kors fortjensttegn.  
 — Sv.R.O.H.T. Reserveofficersforeningens hæderstegn. 1.2. (guld, sølv).  
 — S.S.F.M. Medaille för det frivilliga sjukvårdsväsendet. 1.2. (guld, sølv).  
 — Sv.S.K.F.M. Sjövärnsskårens fortjenstmedaille. 1. (guld).
- Tunis: Tun.N.I. Nichan-el-Iftikar orden. 1.2.3.4.5.6.  
 — Tun.R.O. Den tunesiske Republiks orden. 1.2.3.4.5.
- Tyrkiet: T.Ch. Chefakkat. 1.2.3.  
 — T.J.H. Jernhalvmaane.  
 — T.O. Osmaniéorden. 1\*.1.2.3.4.5.  
 — T.r.H.H. Røde Halvmaanes medaille (Hilali Ahmer). 1.2.3. (guld, sølv, bronze).
- Tyskland: Ty.Ø. Den tyske Ørns orden. 1<sup>1</sup>.1<sup>2</sup>.1<sup>3</sup>.2.3.4.5.6.7.8.9.  
 — Ty.F.R.F. Forbundsrepublikken Tysklands fortjenstorden. 1.2<sup>1</sup>.2<sup>2</sup>.2<sup>3</sup>.3<sup>1</sup>.3<sup>2</sup>.  
 — Ty.J.K. Jernkors. 1\*.1.2.  
 — Ty.K.F.K. Krigsfortjenstkors. 1\*.1.2.  
 — Ty.K.Æ.K. 1.2.3. (for frontkæmpere, for andre krigsdeltagere, for faldnes enker eller forældre).



## FORKORTEDE ORDENS BETEGNELSER M. M.

- Tyskland: Ty.Frf.S.Kf. Frontflugspange für Kampfflieger. 1.2.3.  
(guld, sølv, bronze).  
— Ty.O.M. Ostmedaille.
- Ungarn: U.F. Fortjenstorden. 1\*.1.2\*.2.3.4.5.  
— U.F.K. Fortjenstkors. 1.2.3. (guld, sølv, bronze).  
— U.H.Kr. Hellige ungarske Krone orden. 1.2.3.4.5.6a.6b.6c.  
— U.r.K. 1.2.3.4.5.
- Waldeck: W.M.F. Militær fortjenstorden. 1.2.3.
- Ægypten: Æ.F. Fortjenstorden. 1.2.3.4.5.  
— Æ.N. Nil orden. 1.2.3.4.5.
- Æthiopien: Æt.M.II. Menelik II's orden. 1.2.3.4.5.  
— Æt.S. Ordenen Æthiopiens Stjerne. 1.2.3.4.5.  
— Æt.E.M. Erindringsmedaille.
- Østrig: Ø.F. Fortjenstorden. 1.2\*.2.3\*.3.4\*.4.5.6\*.6.  
— Ø.F.Æ.T. Ærestegn for fortjenester af republikken. 1.2.3.4.  
5.6.7.8.9.10.  
— Ø.Elis. Elisabeth orden. 1.2.3.4.  
— Ø.J.Kr. Jern Krone orden. 1.2.3.  
— Ø.L. Leopold orden. 1\*.1.2.3.  
— Ø.K.Æ. Krigsæreskorps.  
— Ø.M.F.K. Militært fortjenstkors.  
— Ø.r.K. Røde Kors. 1\*.1.0.2.3.4.5.  
— Ø.r.K.M. Røde Kors medaille. 1.2.3. (guld, sølv, bronze).

## FORKORTELSER

Ved de i præsenslisten anførte stedbetegnelser er følgende forkortelser kommet til anvendelse.

A	— St. Andreas Kirke
B	— Holmens (Bremerholms) Kirke
Bethl.	— Bethlehems Kirken
Brors.	— Brorsons Kirke
Bud.	— Budolphi Kirke
b.v.	— borgerlig viet
C.	— Citadels Kirken
CS	— Slotskirken
Dom	— Domkirken
E	— Esajas Kirke
F	— Vor Frelzers Kirke
Fr.	— Frederiks Kirken
Frh.	— Frihavns Kirken
G	— Garnisons Kirke
H	— Helligaands Kirke
H. Egede	— Hans Egedes Kirke
H. Tausen	— Hans Tausen Kirke
H. Tref.	— Hellig Trefoldigheds Kirke
Jac.	— St. Jacobs Kirken
Johs.	— St. Johannes Kirke
Kl	— Kloster Kirke
L	— Luther Kirke
Math.	— St. Matthæus Kirke
Mess.	— Messias Kirke
N	— Nicolaj Kirke
Nath.	— Nathanaels Kirke
P	— Petri Kirke
R	— Reformert Kirke
S	— Sions Kirke
Sakr.	— Sakraments Kirke
Sim.	— Simeons Kirke
St.A.	— St. Ansgars Kirke
St.H.	— St. Hans Kirke
St.K.	— St. Knuds Kirke
St.M.	— St. Mortens Kirke
St.P.	— St. Pauls Kirke.
St.T.	— St. Thomas Kirke
Sv.prot.K.	— Svensk protestantisk Kirke
T	— Trinitatis Kirke
VF	— Vor Frue Kirke

## TILFØJELSER OG RETTELSER

under trykningen.

- Side 44. Hanne-Lis Bauditz, tilføj: g. . . . febr. 1969 i Nyborg K. m. Eigil Christensen.  
— 72. BENT Daniel baron Bille-Brahe-Selby til Rønningesøgaard, tilføj: hofjægermester.  
— 214. ERIK Knud Juul til Juelsberg, tilføj: hofjægermester.  
— 217. Hofjægermester CHRISTIAN Ove Sehestedt Juul til Ravnholt og Hellerup, tilføj: kammerherre.  
— 337. Amelie WIVEKA Charlotte friherreinde Ramel, tilføj: g. . . . marts 1969 m. Tom Piper.  
— 363. Hofjægermester Christian Carl OTTO lensbaron Rosenørn-Lehn til Oreby og Berritzgaard, tilføj: kammerherre.

### Døde.

- Side 11. Død 16. marts 1969: Ingeniør Carl Christian ULRIK Hip-pel greve Ahlefeldt-Laurvigen, f. 1. sept. 1894.  
— 46. Død 20. febr. 1969: Fru Hedvig Bauditz, født Meyer, f. 25. juni 1879, enke efter kontorchef Gustav B.  
— 50. Død 24. febr. 1969: Kabinetskammerherre CARL Sigvard friherre Beck-Friis til Harg og Christineholm, f. 28. okt. 1886.  
— 56. Død 6. marts 1969: Bankfuldmægtig KJELD Benedikt Theophilus Vilhelm Rosenchrone Benzon, f. 5. okt. 1895.  
— 76. Død 22. febr. 1969: Ingeniør Anders Steensen Bille, f. 11. aug. 1891.  
— 95. Død 8. marts 1969: Fru GUDRUN Lina Marie Bülow, født Haas-Petersen, f. 22. nov. 1897, tidlig. g. m. violinist Johannes B., skilt † 1966.  
— 141. Død 19. febr. 1969: Fru ANNA Margrethe Emilie von Gersdorff, født Petersen, f. 3. jan. 1880, enke efter postmester Jens Peter Rosenørn von G.  
— 184. Død 19. marts 1969: Fabrikant JØRGEN Flemming Holck, f. 30. aug. 1910.  
— 239. Død 18. marts 1969: Kammerherre, hofjægermester KRISTIAN Frederik greve Knuth, f. 28. marts 1886.  
— 258. Død 19. marts 1969: Klosterfrøken i Vemmetofte Emma (EMMY) Henriette Elisabeth Lerche, f. 23. marts 1878.  
— 322. Død 10. marts 1969: Fru INGEBORG Johanne Obelitz, født Hansen, f. 4. febr. 1895, g. m. pastor Reimer O.  
— 467. Død 17. marts 1969: Politimester STEN Henrik Clausen, f. 13. aug. 1902, g. m. Ingrid Wleugel.

# I

## DANMARKS ADEL

### FORTEGNELSE OVER SLÆGTERNES NULEVENDE MEDLEMMER

Samtlige vaaben findes udførligt beskrevet i aarbogens fire første aargange. De slægter, af hvilke der ikke længere opholder sig noget mandligt medlem her i landet, er betegnet med \*.

\* efter stillingen betegner »forhenværende» (»afskediget»).

Redaktionen sluttet 20. februar 1969.



## ADELER



*Admiral Cort Sivertsen Adeler blev adlet 7. febr. 1666. — Oberstløjtnant, kammerjunker Johannes Emil Adeler blev ved patent af 1. nov. 1826 optagen i friherrelig stand. Vaabenafbildninger i farver og udførlig stamtavle, se aarg. 1906.*

HOLGER baron Adeler, f. 20. aug. 1902 i Kbh. (Søn af ekspeditionssekretær, cand. jur. baron Christian HERMANN, f. 2. nov. 1865 † 21. okt. 1938 og INGEBORG Ravn, f. 26. jan. 1864, g. 14. juli 1900 † 2. nov. 1954), civilingeniør, ingeniør ved Dansk Brandværns-Komité, g. 6. okt. 1959 i Lyngby (b. v.) m. MAGNA Dorothea Nyholm (F.: generalløjtnant Anders Gjedde N. og Mary Eva Carla Fog), f. 14. dec. 1911 i Kbh. (C). [Virum.]

### FARFADERS BRODER

*Baron Joseph EMIL, f. 25. april 1830 † 12. juni 1882, g. 1<sup>o</sup> 31. marts 1854 m. HELMIKKA Margrethe Kabell, f. 4. dec. 1834 † 10. juni 1866; 2<sup>o</sup> 12. marts 1868 m. CAROLINE Marie Cathrine Helm, født Voss, f. 8. febr. 1841 † 21. aug. 1904. Søn:*

*af 2. ægteskab:*

*Baron JOHANNES Emil, f. 22. juni 1872 † 15. okt. 1910, godsforvalter, g. 1<sup>o</sup> 30. april 1895 m. PIERRINA Scarafoni, † 20. aug. 1901, skilt; 2<sup>o</sup> 29. maj 1900 m. journalist, forfatterinde OLGA Jespersen, f. 22. okt. 1877 † 31. jan. 1968. Børn:*

*af 2. ægteskab:*

*a. Baron PAUL Emil, f. 2. marts 1901 † 28. juni 1944, grosserer, g. m. Maria Angelica Navelino, f. 26. nov. 1903. [Argentina.] Datter:*

*Baronesse Olga Marie, f. 16. okt. 1942, g. . . . m. ANTONIO Juarez, f. 7. nov. 1939.*

*b. Baronesse Maria INES, f. 28. juni 1902, g. m. dr. Clodomiro de Luque, f. 27. febr. 1897. [Buenos Aires.]*

*c. Baronesse EVA, f. 13. marts 1905, g. 12. febr. 1930 m. illustratør, tegner Georg Jorge Argerich, f. 31. marts 1901. [Buenos Aires.]*

*d. Baron ERNESTO, f. 14. juni 1908, g. 17. aug. 1933 m. JOSEFINA Torruella, f. 11. nov. 1912. [Buenos Aires.] Sønner:*

*1) Baron Eduardo Cort, f. 8. maj 1938, g. . . . m. ALICIA Madero, f. 4. juli 1940. Datter:*

*Baroness Maria Denise, f. 7. aug. 1964.*

*2) Baron Ricardo Frederico, f. 19. sept. 1942.*

*3) Baron Jorge Emilio, f. 7. aug. 1946.*

# AHLEFELDT



Holstensk uradelsslægt, hvis stamfader formentlig er *Benedict de Prodole* (1220). — *Geheimeraad Burchard Ahlefeldt* til *Eskilsmark* etc. blev 7. maj 1672 ophøjet i grevestanden. *Descendenterne* af *Cai Burchard greve Ahlefeldt* og *Charlotte Amalie Holstein* fik ved kgl. resolution af 31. dec. 1716 og 2. juni 1729 rang, sæde og gang som andre lensgrever. — *Frederik Ahlefeldt* til *Rixingen* etc., der 14. dec. 1665 var bleven optagen i den tyske rigsgrevestand, blev 20. juni 1672 naturaliseret som dansk greve af *Langeland*, generalmajor, kammerherre *Christian greve Ahlefeldt* til *greuskaberne Langeland* og *Laurvig* fik 7. okt. 1785 patent paa at føre navnet *Ahlefeldt-Laurvig* og et dertil svarende vaaben. — Ved patent af 16. juli 1883 fik hoffjægermester *Julius Ludvig greve Ahlefeldt-Laurvig* i ægteskab med *Camille Jessie baronesse Bille-Brahe* til stamhuset *Egeskov* tilladelse til for sig og deres afkom paa sværdsiden at føre navnet *Ahlefeldt-Laurvig-Bille*. — Ved patent af 3. juli 1905 fik kammerherre *Frederik Ludvig Vilhelm greve Ahlefeldt-Laurvig* og hans ældste søn, *Christian Erik Julius greve Ahlefeldt-Laurvig* og dennes ægte agnatiske afkom tilladelse til at føre navnet *Ahlefeldt-Laurvig-Lehn* samt til deres eget vaaben at føje det friherrelige *Lehn'ske* vaaben. — *Emil greve Ahlefeldt-Laurvig*, der 1887 blev optaget i den russiske arveadel, fik ved kejserlig ukas af 21. dec. 1888 tilladelse til i *Rusland* at føre sin danske grevelige titel og vaaben. — Udførlig slægtstavle og vaabenafbildning i farver, se aarg. 1929. Vaabenafbildning i farver: *Ahlefeldt-Laurvig-Lehn*, se aargang 1924. Vaabenbeskrivelse, se aarg. 1923—1929.

## AHLEFELDT-ESKILDSMARK

*Oscar Dolores* lensgreve *Ahlefeldt*, f. 1. april 1943 i *Villaguay*, *Argentina* (søn af lensgreve *CARLOS Federico Fructuoso*, f. 21. jan. 1910 † 12. okt. 1943 og *Eva Sanabria*, f. 5. april 1919, g. . . . . † 9. juli 1957), g. 16. marts 1966 m. *ASENCION Miranda* (F.: *Balbino M.* og *Maria Coronel*), f. 8. juni 1943. [*Merlo, Argentina.*] Datter:  
*Comtesse Norma Beatriz*, f. 16. dec. 1966.

### FARFADER

Lensgreve *Carl FREDERIK Burchard*, f. 30. juni 1865 † 26. marts 1922, g. 1<sup>o</sup> 2. aug. 1890 m. *Maria Ramona Mendez*, f. 17. dec. 1853 † 30. juni 1905; 2<sup>o</sup> 16. maj 1908 i *Argentina* m. *ANNA Kölbl*, f. 1. okt. 1883. [*Villaguay, Argentina.*] Børn:

af 2. ægteskab:

1. *Comtesse Hildegard (HILDA) Verónica Juana*, f. 8. marts 1909 i *Villaguay*, g. 24. aug. 1933 i *Argentina* m. *Irineo JULIO Lopez*, f. 13. febr. 1907 i *Argentina*. [*Buenos Aires.*]

## AHLEFELDT

2. Comtesse ANA Enriqueta Petrona, f. 9. sept. 1915 i Est. Camps, Argentina, g. 10. nov. 1955 i Argentina m. EDUARDO Costa, f. 21. jan. 1905 † 14. juli 1964. [San Martin, Argentina.]
3. Greve Ludovico Manuel PEDRO, f. 30. dec. 1916 i Est. Camps, g. . . . . m. Flora Camila Lopez, f. 26. jan. 1913 i Argentina. [Villaguay.] Børn:
  - a. Greve Pedro Alberto, f. 21. nov. 1938.
  - b. Greve Julio Cesare, f. 17. nov. 1939.
  - c. Greve Angel René, f. 12. april 1941.
  - d. Comtesse Flora Emma, f. 18. febr. 1943.
  - e. Comtesse Maria Argentina, f. 2. febr. 1945.
  - f. Greve Ramón Róque, f. 31. aug. 1947.
4. Greve Luis Emilio Silvano, f. 4. sept. 1919 i Villaguay, g. 17. juli 1943 m. Maria Luisa Dominguez (F.: Máximo D. og Francisca Molina), f. 25. aug. 1920. [San Andres.] Børn:
  - a. Greve ROBERTO Oscar, f. 13. sept. 1945.
  - b. Comtesse ELIDA Ester, f. 25. marts 1948.
5. Greve JULIO Mario, f. 18. april 1921 i Villaguay. [Villaguay.]

### FARFADERS FADERS FARBRØDER

- Greve CHRISTIAN, f. 12. nov. 1804 † 14. sept. 1868, g. 3. juli 1843 m. Anna Karen Vilhelmine Wøldike, f. 14. okt. 1805 † 10. juli 1870. Søn:  
Greve CONRAD, f. 11. april 1849 † 9. maj 1903, g. 8. nov. 1889 m. Anna Friderika FRANZISKA Eugenie Elisabeth Katharina Adelaide Karola von Dresky und Merzdorf, f. 3. nov. 1868 † 3. nov. 1954. Søn:  
Greve BURCHARD Friderich, f. 14. juni 1894 † 15. nov. 1964, preussisk kaptajn, landmand, g. 2° 2. marts 1935 m. MARIA Anna Josephina Lennartz, f. 10. okt. 1910, skilt 1946; 3° 7. dec. 1949 m. Hertha Johanna Kulick, kaldet Thode (F.: Augustin K. og Dora og Dora Maria Kruse), f. 3. sept. 1912 i Kronshagen v. Kiel. [Schlüsbeck v. Kiel.]

## AHLEFELDT-LAURVIGEN

*De fleste af linjens medlemmer, særligt alle descendenterne af geheimekonferensraad, kammerherre FREDERIK Ludvig Vilhelm greve Ahlefeldt-Laurvig til grevskabet Langeland etc., skriver sig Ahlefeldt-Laurvig.*

### I. Linje.

KAI BENEDICT lensgreve Ahlefeldt-Laurvig til Lykkesholm Hovedgaard, f. 12. febr. 1903 i Kbh. (Jac.), (søn af gesandt greve PREBEN Ferdinand, f. 27. okt. 1872 † 22. maj 1946 og Marie (MARY) Emilie baronesse von Gohr, f. 11. okt. 1874, g. 12. sept. 1899 † 11. dec. 1954), cand. phil., kammerherre, hofjægermester, nyder af grevskabet Langelands, stamhuset Ahlefeldts og stamhuset Lundsgaards succesfunds, medejer af I/S Tranekær Gods. Formand for Understøttelsesforeningen for trængende, forhenværende Landmænd i Fyens Stift, medlem af tilsynsraadet for Langelands Sparekasse og for Foreningen til Dyrenes Beskyttelse, medlem af bestyrelsesraadet for Det gjensidige Forsikringselskab Danmark, afsnitsleder\* for Langelands Hjemmeværn, formand for Majoratsforeningen (R.\*) (M.T.Kha.)



## ÅHLEFELDT

(Hjv.F.T.) (F.N.F.5) (Ir.T.2) (So.M.1941-45), g. 2. nov. 1932 i Kbh. (G) m. THEA Otilie Meyer (F.: generaldirektør Vilhelm Octavius M. og Kirsten Bramsen) f. 9. dec. 1910 i Shanghai (M.T.Kha.) (Hjv.F.T.) (Stb.V.3), kompagnichef i hjemmeværnet. [Tranekær slot, Langeland.] Børn:

1. Comtesse KIRSTEN Mary Johanne, f. 19. sept. 1933 paa Nordenbrogaard (Magleby K.), g. 19. maj 1956 i Tranekær m. GRABME Henry Gordon, f. 11. sept. 1930.

2. Greve PREBEN Vilhelm Gustav, f. 20. april 1936 i Kbh. (Magleby K.), student, højere handelsskoleeksamen, medejer af I/S Tranekær Gods, premierløjtnant af res. i livgarden, kompagnichef og afsnitsleder for Langelands Hjemmeværn, medlem af repræsentantskabet og næstformand i bestyrelsen for Kgl. dansk Automobilklub, medlem af bestyrelsen for Fyns Stifts patriotiske Selskab, for Langelands konservative Forening og for Stiftelsen Nørlund, g. 28. sept. 1963 i Oslo (Akershus Slotsk.) m. BRITA Eriksdatter Klingenberg (F.: bankchef E. O. K. og G. M. K. Rasch), f. 1. marts 1939 i Oslo. Sønner:

a. Greve CHRISTIAN Benedict, f. 7. juli 1965 i Kbh. (Tranekær K.).

b. Greve Ditlev Erik, f. 10. april 1968 (Tranekær K.).

3. Greve ULRIK Benedicht til Nordenbrogaard og Broløkke, f. 25. marts 1939 i Kbh. (Magleby K.), student, premierløjtnant af res. i livgarden, kompagnichef i Langelands Hjemmeværn, formand for Langelands konservative Forening, medlem af bestyrelsen for Langelands landøkonomiske Forening, g. 10. nov. 1962 i Annapolis, U.S.A., m. SARA Kay Crisler (F.: civilingeniør James S. C. og Frances O. Ernest), f. 3. aug. 1940 i Abilene, Texas, U.S.A. Sønner:

a. Greve NIELS Brent, f. 15. april 1963 i Rudkøbing (Tranekær K.).

b. Greve Lennart James, f. 8. marts 1965 (Magleby K.).

4. Comtesse MERETE Anette, f. 1. april 1943 (Magleby K.), g. 21. sept. 1963 i Tranekær K. m. CLAUD greve Ahlefeldt-Laurvig-Bille.

## SØSTER

Comtesse INGEGERD Johanne Marie Henriette, f. 17. okt. 1900 i Kbh., malerinde (M. T. Kha.) (Stb. D. M.), g. 1° 29. dec. 1921 m. Vincislav greve Dambski, ægteskabet annulleret; 2° 25. sept. 1946 m. godsejer FLEMMING Juncker, f. 12. sept. 1904 paa Sorø St. Ladegaard, skilt 1948. [Long Melford, England.]

## FADERS BRØDER

Greve HANS Benedict, f. 12. april 1883 † 7. dec. 1964, g. 22. marts 1906 m. Karine Lucie SOPHY Caroline Scavenius, f. 22. aug. 1882 † 19. marts 1958. Børn:

1. Comtesse THYRA Johanne Annie, f. 10. okt. 1907 paa Brolykke (Magleby K.) g. 30. maj 1930 i Væhr m. kammerherre, hofjægermester HANS Henrik Juel til Lundsgaard og Dortheaslyst.

2. Greve CHRISTIAN Carl til Hjortholm og Løvenborg, f. 9. aug. 1909 paa Hjortholm (Tranekær K.), g. 1° 26. okt. 1944 m. Inga Lisa Nymberg, f. 9. aug. 1914, skilt; 2° 8. jan. 1952 m. BIRTE Svarre, f. 31. dec. 1918, skilt † 21. maj 1961; 3° 26. febr.

## AHLEFELDT

1957 m. YVONNE Maria Lindhard, f. 25. aug. 1924. [Løvenborg ved Regstrup.] Sønner:

af 3. ægteskab:

a. Greve HANS Benedict, f. 21. juli 1957 i Kbh. (Butterup K.). student.

b. Greve CHRISTIAN Knud, f. 9. nov. 1960 i Kbh. (Butterup K.).

3. Greve DITLEV til Stensballegaard, f. 17. juni 1916 paa Hjortholm (Tranekær K.), g. 17. juni 1944 i Kbh. (G) m. AASE Elisabeth von Scholten. [Stensballegaard ved Horsens.] Børn:

a. Greve HENRIK, f. 31. okt. 1946 i Hellerup (Væhr K.).

b. Comtesse HANNE Sophy Bertha Augusta, f. 19. jan. 1950 Hellerup (Væhr K.) (Vallø).

### FARFADERS BRØDRE

1. Greve SIGISMUND Ludvig, f. 4. sept. 1846 † 11. juni 1925, kammerherre, hofjægmester, g. 4. sept. 1868 m. POLLY Caroline Charlotte Amalie comtesse Krag-Juel-Vind-Frijs, f. 25. okt. 1849 † 26. juli 1919. Søn:

Greve FREDERIK Julius, f. 3. juli 1869 † 17. okt. 1944, hofjægmester, g. 27. sept. 1900 m. EMMA Gelrica van Capelle, f. 1. marts 1875 † 14. maj 1960. Døtre:

1) Comtesse INGEBORG Polly Maria, f. 6. sept. 1901 paa Ulstrup, g. 12. maj 1928 i Ringsted m. mekaniker OVE Axel Pauls, f. 1. marts 1893. [Aarhus.]

2) Comtesse LUCIE Benedicte Hillegunda, f. 10. marts 1906 paa Ulstrup, g. 1<sup>o</sup> 11. sept. 1928 i Aarhus m. proprietær JEPPE Jepsen, f. 11. marts 1903, skilt; 2<sup>o</sup> i Bryrup m. forpagter JOHAN Wihrs, f. 21. dec. 1902. [Albæk.]

3) Comtesse EMMA Thusnelda Frederikke, f. 25. okt. 1908 paa Ulstrup, g. 17. juli 1941 i Aarhus (b.v.) m. skovejær ERIK Olsen, f. 27. april 1898 i Mexico. [Vester Lauenkjær pr. Skelund.]

2. JULIUS Ludvig greve Ahlefeldt-Laurvig-Bille til Skovsbo, Fjellebro og Sundsgaarden, f. 16. febr. 1849 † 6. juni 1912, kammerherre, hofjægmester, g. 28. juli 1875 m. Camille JESSIE baronesse Bille Brahe, f. 18. maj 1853 † 2. febr. 1927. Søn:

PREBEN Frederik greve Ahlefeldt-Laurvig-Bille til Egeskov (det tidl. stamhus E.) og Fjellebro, f. 30. sept. 1880 † 26. april 1946, kammerherre, hofjægmester, g. 15. marts 1904 i Horne m. ELEONORE Sophia comtesse Bille-Brahe-Selby. [Egeskov ved Kværndrup.] Søn:

Preben Julius GREGERS greve Ahlefeldt-Laurvig-Bille til Egeskov, f. 14. febr. 1905 paa Skovsbo, kammerherre, hofjægmester, jagttraadsformand, overjagtkonsulent\* for Danmark, medlem af bestyrelserne for forskellige foreninger m. v. (R.\*) (Sv.J.J.M.), g. 11. april 1930 i Kbh. (T) m. Ellen Margrethe (NONNI) Lassen (F.: administrator Chr. L. og Gudrun Zahle), f. 29. sept. 1909 i Kbh. (V.F.) (B.L.3) (Ne.r.K.F.M.2). [Egeskov pr. Kværndrup.] Børn:

a) Greve CLAUD Christian Preben til Egeskov Hovedgaard, Rubjerggaarden m. v., f. 6. marts 1932 i Kbh. (Herringe K.), g. 1<sup>o</sup> 2. aug. 1958 i Taarnborg K. m. MARIANNE comtesse Moltke, skilt; 2<sup>o</sup> 21. sept. 1963 i Tranekær K. m. MERETE Anette comtesse Ahlefeldt-Laurvig. [Rubjerg pr. Kværndrup.] Børn:

## AHLEFELDT

af 2. ægteskab :

(1) Greve MICHAEL Preben, f. 26. febr. 1965 i Svendborg (Kværndrup K.).

(2) Comtesse SUSANNE Ingrid, f. 4. marts 1967 i Svendborg (Kværndrup K.).

b) Comtesse Suzanne JESSIE Dorthe til Fjellebro Hovedgaard, Sundsgaarden m. v., f. 28. maj 1936 i Kbh. (Herringe K.), student, højere handelseksamen, g. 1. juni 1963 i Kværndrup K. m. arkitekt, M.A.A. HANS Th. Ludvigsen. [Fjellebro pr. Rudme.]

3. FREDERIK Ludvig Vilhelm greve Ahlefeldt-Laurvig-Lehn til Kjærsgaard, f. 10. juni 1853 † 24. febr. 1909, kammerherre, hofjægermester, g. 16. nov. 1877 m. ANNA Christiane Adelheid baronesse Rosenørn-Lehn, f. 23. april 1857 † 22. sept. 1915. Sønner:

a. CHRISTIAN Erik Julius greve Ahlefeldt-Laurvig-Lehn, f. 6. sept. 1878 † 7. febr. 1959, kammerherre, hofjægermester, forstkandidat, g. 6. juni 1906 m. Sophie Magdalene (LENNA) baronesse Reedtz-Thott, f. 6. sept. 1884 † 14. marts 1951. Børn:

1) Comtesse ANNA SOPHIE, f. 10. sept. 1907 paa Lehnkov, g. 20. juni 1930 i Egense K. m. Herman lensgreve Wedel Jarlsberg.

2) AXEL greve Ahlefeldt-Laurvig-Lehn til Hvidkilde gods (tidl. baroniet Lehn), f. 14. aug. 1910 paa Hvidkilde, nyder af baroniet Lehns successorfond, kammerherre, hofjægermester (Fi.M.M.) (Fi.Fr.2), (Fi.Ht.M.K.), g. 17. maj 1950 i Egense m. Audrey JOAN Garrett (F.: direktør James G. og Gertrude Eynott), f. 9. juni 1918 i Eastbourne, Sussex. [Hvidkilde ved Ollerup.] Sønner:

a) Greve Christian TORBEN, f. 3. marts 1952 (Egense K.). [Herlufsholm.]

b) Greve THOMAS James, f. 30. juni 1954 (Egense K.).

b. ERIK Otto Sigismund greve Ahlefeldt-Laurvig, f. 3. aug. 1880 † 23. aug. 1946, ritmester, g. 1<sup>o</sup> 20. juli 1907 m. FRITZE Pepina Tesdorpf, f. 23. okt. 1885, skilt 1940 † 10. juni 1967; 2<sup>o</sup> 7. marts 1940 m. EVA comtesse Knuth, f. 31. jan 1911 † 11. okt. 1959 (g. 1<sup>o</sup> m. oberst Juan Sedillo, skilt, 3<sup>o</sup> m. bankier H. O. B. Møller, skilt † 1966. Børn:

af 1. ægteskab :

1) Greve CLAUD til Holbækgaard, f. 2. sept. 1909 i Kbh. (G), sekondløjtn. ved gardehusarreg., besidder af det 1. Tesdorfske fideikommiss, (N.Br.M.) (N.Sbr.M.) (I.Kr.5.) (Ty.F.R.F.2<sup>o</sup>). [Holbækgaard pr. Ørsted og London.]

2) Greve ULRIK, f. 6. aug. 1913 i Kbh. (Systofte), sekondløjtnant ved gardehusarreg. [Bøtøgaarden pr. Gedser.]

3) Comtesse IRENE, f. 16. jan. 1918 i Kbh. (C), enke efter hofjægermester NIELS lensgreve Krag-Juel-Vind-Frijs til Halsted Kloster og Skelstofte.

4) Comtesse DRUDE, f. 14. okt. 1920 i Kbh. (C), g. 15. maj 1943 i Kbh. (G) m. CARL Frederik Gustav baron Rosenørn-Lehn til Rössjöholm og Nørholm.

c. JULIUS greve Ahlefeldt-Laurvig, f. 16. aug. 1889 † 26. juli 1964, cand. phil., g. 3. febr. 1917 i Rørup K. m. dekanesse for Det adelige Stift Vallø EDELE Sophie Charlotte Elisabeth Cederfeld de Simonsen. [Vallø.] Børn:

1) Greve MOGENS, f. 26. jan. 1918 paa Kjærsgaard (Brenderup

## AHLFELDT

- K.), g. 2° 28. okt. 1955 i Kbh. (b.v.) m. AASE Marie Købsted (F.: skræddermester Jens K. og Kristine Madsen), f. 26. nov. 1929. [Skagen.]
- 2) Comtesse BEKE, f. 23. sept. 1921 paa Kjærsgaard (Brenderup K.), g. 21. april 1945 i Frederiksberg Slots K. m. skovrider CHRISTIAN BENEDICT Frederik greve Reventlow.
- 3) Comtesse HELLE, f. 4. febr. 1923 paa Kjærsgaard (Brenderup K.), g. 8. juli 1955 paa Frederiksberg (b.v.) m. adm. direktør i Det danske Selskab, mag. art. Folmer Wisti, f. 8. maj 1908. [Rungsted Kyst.]
4. Greve Carl WILLIAM til Eriksholm, f. 2. maj 1860 † 29. nov. 1923, cand. polit., gesandt, udenrigsminister, g. 26. april 1887 m. ELISABETH comtesse Danneskiold-Samsøe, f. 28. okt. 1866 † 9. nov. 1950. Sønner:
- a. Greve Kai Frederik Sophus til Eriksholm, f. 16. okt. 1890 i Paris, cand. jur., kammerherre, hofjægermester, medlem af repræsentantskabet for Kjøbenhavns Handelsbank, medl. af bestyrelsen for Rederiet »Myrens«, formand for bestyrelsen i Dansk Esso A/S (R.\*D.M.) (B.L.5) (Pr.r.K.3) (S.V.3<sup>1</sup>) (T.r.H.M.2) (Ø.r.K.2), g. 16. okt. 1920 i Kbh. (B) m. ASTRID Ingeborg Margrethe From Holm (F.: generalkonsul Christian H. og Ingeborg Mamsen), f. 16. okt. 1902 i Kbh. [Eriksholm.] Søn:
- Greve JØRGEN William til Eriksholm avlsgaard, f. 29. nov. 1924 paa Lindholt (Frydendal K.), museumsinspektør ved Københavns Bymuseum, formand for den Ahlefeldtske familiesammenlutning, præsident for Vaabenhistorisk Forening, g. 1° 1. juni 1951 i Brooklynn m. VIVIAN Jean Jørgensen, f. 3. jan. 1930, ægteskabet annulleret; 2° 26. sept. 1954 i Snøde K. m. Elisabeth (BIM) Maria Johanne Steensen-Leth, skilt; 3° 30. nov. 1966 i Fanefjord K. m. BIRGIT Møller (F.: dr. med. Poul Erik M. og Karen Margrethe Mørkeberg), f. 19. marts 1943. [Rønnemosegaarden, Bredetved, Holbæk.] Børn:
- af 2. ægteskab:
- 1) Greve Christian WILLIAM, f. 3. august 1955 i Næstved (Fodby K.).
  - 2) Greve Kai Vincens FREDERIK, f. 20. juni 1957 i Næstved (Fodby K.).
  - 3) Comtesse ELIZABETH Theodora Astrid, f. 19. april 1962 Næstved (Fodby K.).
- af 3. ægteskab:
- 4) Greve Hans CHRISTIAN Benedict, f. 15. nov. 1967 (Aagerup K.).
- b. Greve Christian William Benedict (BENT), f. 15. april 1896 i London, cand. polit., finansraadgiver\* ved den kgl. ambassade i Washington (R. \*) (Chr.X.Fr.M.), g. 22. nov. 1950 i New York m. ALETTE Thusneida Amalie comtesse Moltke. [New York.]

### FARFADERS FARFADERS BRODER

Greve CARL Frederik Christoph, f. 15. dec. 1792 † 3. febr. 1871, gehejmekonferensraad, kammerherre, overceremonimester, major. Sønner:

1. Greve RICHARD Julius Frederik, f. 22. april 1819 † 20. marts 1863, ritmester. Descendens:  
Den russiske linje, se aarg. 1940.

## AHLEFELDT

2. Greve WILHELM Frederik, f. 24. maj 1830 † 25. jan. 1897, kammerherre, premierløjtnant. Søn:

Greve FREDERIK, f. 26. juni 1869 † 27. aug. 1938, løjtnant, landbrugskandidat, forpagter, g. 15. juli 1897 m. EMMY Hillerup, f. 4. maj 1874 † 23. juni 1954. Døtre:

1) Comtesse ELSE, f. 15. april 1898 paa Bellinge (Sdr. Kirkeby K.), enke efter professor, dr. med. Holger Haxthausen. [Lyngby.]

2) Comtesse INGE, f. 12. okt. 1899 paa Bellinge (Sdr. Kirkeby K.), g. 4. juni 1929 i Sdr. Kirkeby m. hofjægermester Wilhelm greve Knuth til Egeløkke.

3. Greve FREDERIK til Møllerup, f. 16. juni 1834 † 28. juli 1888, hofjægermester, premierløjtnant. Søn:

Greve Frederik Wilhelm (WILLY), f. 11. sept. 1864 † 6. okt. 1929, cand. polit., g. 27. sept. 1892 m. TOFA Alvilde Neergaard, f. 29. marts 1871 † 13. juli 1962. [K.] Børn:

1) Comtesse Anna Henriette ELISABETH, f. 18. aug. 1893, stiftsdame i Vallø. [Vallø.]

2) Greve CARL Frederik Wilhelm f. 13. jan. 1896 † 4. febr. 1969, g. 28. maj 1925 m. KAREN Margrethe Dinesen (F.: postmester Axel Jacob Neergaard D. og Olga Elise Harpøth), f. 8. juli 1898 i Skive lds. [K.] Søn:

Greve PREBEN Willy Hans Benedict, f. 7. maj 1926. [U.S.A.]

3) Greve HANS BENEDICT, f. 24. maj 1897, landbrugskandidat, g. 30. jan. 1931 m. MARTHA ANN Frank, f. 28. juni 1902 † 8. jan. 1962. [Florida, U.S.A.] Datter:

Comtesse ELISABETH ANN, f. 9. dec. 1932.

## II. linje.

EMIL Frederik Ferdinand Heinrich greve Ahlefeldt-Laurvigen, f. 6. dec. 1902 i Silkeborg (søn af toldkontrollør, greve CHRISTIAN Emil, f. 30. juni 1874 † 31. dec. 1928 og Merry EMILIE Stege, f. 30. aug. 1877, g. 27. nov. 1900 † 5. nov. 1932), fuldmægtig i Københavns Handelsbank, g. 1<sup>o</sup> 14. sept. 1929 i Kbh. m. ELINOR Ragnhild Beck Koefoed, f. 11. nov. 1905, skilt † 16. april 1959; 2<sup>o</sup> 1938 m. Else Ingeborg Andersen, skilt; 3<sup>o</sup> 14. nov. 1940 i Gentofte m. første hustru; 4<sup>o</sup> 23. april 1960 i Ulstrup pr. Røsnæs m. KAREN Kragh, f. 29. aug. 1906. [Kalundborg.]. Sønner:

af 1. ægteskab:

1. Greve HANS Erik Albert Jens, f. 4. nov. 1935 i Kbh., landmand, g. 11. juni 1960 i Kalundborg (V.F.) m. sygeplejerske HANNE Bergen (F.: købmand Emil B. og Karen.....), f. 11. april 1938 i Kalundborg (V.F.). [Charlottenlund.] Søn:

Greve CHRISTIAN Emil Fritz Hans, f. 18. dec. 1961 i Kbh. (Kalundborg V.F.).

af 2. ægteskab:

2. Greve CLAUD Emil Christian, f. 14. okt. 1938 i Kbh.

## SØSTER

Comtesse ELSA Karin, f. 27. aug. 1901 i Silkeborg, g. 1<sup>o</sup> 25. sept. 1921 i Sønderborg m. købmand PETER Clausen, f. 2. marts 1897 † 23. aug. 1925; 2<sup>o</sup> 12. juni 1931 i Søllerød m. sekretær i assuranceforeningen »Skuld» HOLGER Christensen, f. 21. okt. 1903 i Kbh. [K.]

## ÅHLEFELDT

### FARFADERS FARBRØDER

Greve JOHAN ADOLPH, f. 10. dec. 1800 † 17. maj 1849, forpagter.  
Sønner:

1. Greve Christian JULIUS Ferdinand, f. 26. sept. 1834 † 1. jan. 1915, g. 27. maj 1882 m. THEA Carstens, f. 4. nov. 1844 † 23. aug. 1893. Søn: Greve CARL Arthur Sophus, f. 22. marts 1883 i Chicago, farmer, g. 6. april 1910 m. CARLA Marie Heding, f. 21. april 1888 † 11. febr. 1955. [Kenosha, Wisc.] Børn:

1) Greve RICHARD Albert William, f. 11. febr. 1911 i Kenosha, Wisc., landmand, g. 8. juni 1957 m. JUNE Voight (F.: Charles V. og Ada . . .). Datter:

Comtesse Susan Carla, f. 20. aug. 1958.

2) Comtesse EVELYN Josephine, f. 8. okt. 1913 i Kenosha, g. 1. okt. 1938 m. bygmester ALFRED Hansen, f. 11. maj 1905 i Nesna, Norge. [Kenosha, Wisc.]

3) Comtesse ELIANOR Thea, f. 17. nov. 1918 i Kenosha, g. 1. april 1951 m. HAROLD Spiller, f. 23. marts 1921 i Carbondale, Ill.

4) Comtesse DOROTHY Stella, f. 15. dec. 1923 i Kenosha, g. 20. juni 1949 i Las Vegas m. MARK Wilcox, f. 24. febr. . . .

2. Greve CHRISTIAN Conrad, f. 12. juli 1836 † 26. juni 1903, forpagter, g. 26. juli 1866 m. ALBERTINE Elise Drejer, f. 25. juni 1838 † 23. maj 1877. Sønner:

a. Johan ADOLPH greve Ahlefeldt-Laurvigen, f. 31. okt. 1868 † 6. okt. 1959, kaptajn, g. 23. nov. 1893 m. AGNES Marie Lorentzen, f. 22. nov. 1869 † 7. febr. 1931. Børn:

1) Greve Carl Christian ULRIK Hippel, f. 1. sept. 1894 paa Tveden, ingeniør, g. 11. juli 1931 m. INGEBORG Svane Qvist, f. 22. sept. 1898, separeret. [Sæby.]

2) Comtesse EDITH Charlotte Constance, f. 14. okt. 1897 paa Tveden, g. 23. juli 1920 i Albæk m. løjtnant af fodf., proprietær ERIK Ployart Wetche, f. 21. dec. 1895. [Tveden pr. Agersted.]

b. Jakob greve Ahlefeldt-Laurvigen, f. 10. sept. 1873 † 16. juli 1937, g. 19. dec. 1901 m. HULDA Falster, f. 4. febr. 1876, skilt 1915 † 2. nov. 1945. Søn:

Greve Gunnar PREBEN, f. 26. sept. 1903 paa Aagesholm (Hjv.F.T.), g. 1° 29. maj 1930 m. Karen Mathilde Petersen, f. 15. sept. 1904, skilt, [Svendborg]; 2° 12. nov. i Kbh. m. KAREN Margrethe Preetzmann, f. 28. juli 1898 paa Pandum. [Ans.] Børn:

af 1. ægteskab:

a) Comtesse BENTE, f. 30. aug. 1932 i Aarhus, g. 4. dec. 1954 i Granslev K. m. direktør, forstkandidat SOPHUS Honnens de Lichtenberg, f. 20. sept. 1909 paa Birkumgaard, separeret. [K.]

b) Greve HANS FREDERIK, f. 6. jan. 1936 i Vordingborg, lærer, premierløjtnant af res., g. 30. maj 1962 i Turø K. m. fysioterapeut Kirsten Larsen (F.: købmand Frode L. og . . .), f. 2. april 1937. [Hammel.] Søn:

Greve SØREN, f. 31. maj 1964.

3. Greve Vilhelm ALEXANDER, f. 20. juni 1838 † 28. dec. 1919,

## AHLEFELDT

*cand. jur., forpagter, g. 2. juli 1873 m. LYKKE Marie Andersen, f. 6. nov. 1846 † 14. aug. 1880. Datter:*

Comtesse LYKKE Marie Charlotte, f. 21. juli 1880 paa Bleg-holm, enke efter Hakon greve Ahlefeldt-Laurvigen. [Stenlille.]

4. Greve CARL JOHAN, f. 1. febr. 1844 † 19. okt. 1924, g. 18. april 1880 m. INGER Marie Hansen, f. 15. jan. 1850 † 24. april 1900. Sønner:

a) Johan ADOLPH Henrik Larsen greve Ahlefeldt-Laurvigen, f. 18. aug. 1882 † 23. sept. 1964, kgl. postekspeditor, g. 4. april 1916 i Kbh. (C) m. Eleonora Kathinka (KATHE) Theodora Just (F.: grosserer Lauritz J. og Caroline Amalie Andersen), f. 10. juli 1888 i Kbh. [Ballerup.]

b. ALEXANDER Vilhelm greve Ahlefeldt-Laurvigen, f. 16. jan. 1886 paa St. Rugtved, driftsleder\*, sekondløjtnant\* af rytteriet, g. 31. aug. 1927 i Butte, Montana m. JENSINE, født Carlsen, f. 31. aug. 1885 (g. 1° m. . . . Hansen). [Oakland, Cal.] Søn: Greve ALEXANDER Junior, f. 26. dec. 1930 i Oakland, Cal. Afgangseksamen fra Fremant High School Oakland, bager.

### III. linje

CARL greve Ahlefeldt-Laurvig, f. 10. juni 1887 i Kbh. (Søn af greve Andreas THEODOR Elias, f. 22. febr. 1852 † 8. febr. 1933 og CHRISTINE Catharina Marie Musaeus, f. 9. april 1863, g. 19. maj 1886 † 28. maj 1936), overretssagfører, direktør\*, (R.\*), g. 1° 3. juni 1916 m. AGNETE Vedel, skilt [K.]; 2° 21. april 1934 m. Margarethe (MARGA) Poula Theda Gehring (F.: professor, dr. phil. P. G. og Theda Hartmann), f. 19. febr. 1909 i Braunschweig, skilt 1964; 3° 30. juli 1964 m. Wilhelmina MIKA Fries (F.: kapelmester Joseph F. og Mika Skov), f. 28. juli 1923 i Haderslev. [Haderslev.] Børn:

af 1. ægteskab:

1. Comtesse ELISE MARIE, f. 5. april 1917 paa Frederiksberg, sygeplejerske, g. 25. maj 1944 i Kbh. (Jac.) m. civilingeniør VAGN Engelhardt, f. 23. april 1916, skilt; 2° 7. april 1956 m. civilingeniør Torkil Schmith, f. 6. nov. 1913 paa Frederiksberg. [K.]

2. Comtesse MARGRETHE, f. 16. sept. 1918 i Rungsted, forstan-derinde for Christianshavns Døtreskoles Børnehavn, konventual-inde i Roskilde adelige Jomfrukloster. [K.]

3. Greve HANS DITLEV Theodor Benedikt, f. 31. aug. 1919 † 21. febr. 1945, kornet, g. 18. april 1942 i Posen m. ANNELIESE Hildegard Edeltraut Uhlig, f. 11. nov. 1922 i Plauen. [Malmø.] Søn:

Greve BURCHARD Carl Benedikt, f. 6. jan. 1943.

4. Greve HELGE Benedikt, f. 6. april 1921 i Rungsted, forpagter, g. 27. okt. 1949 i Svanninge m. Karen Margrethe Knudsen (F.: købmand K.), f. 18. april 1929 i Thisted. [Canada.] Sønner:

a. Greve CLAUDIUS, f. 17. jan. 1952.

b. Greve HENRIK, f. 6. juni 1954.

5. Comtesse Aagot AGNETE Christine Charlotte, f. 19. sept. 1922 i Rungsted, g. 1. april 1950 i Rosenheim m. dr. jur. JOSIP Temali, f. 4. okt. 1915 i Jugoslavien. [U.S.A.]

6. Comtesse MARIANNE, f. 24. marts 1926 i Rungsted, g. 12. april 1946 m. adm. direktør i C. A. Reitzels Forlag A/S HILMAR Uggerholt Lauritzen, f. 2. aug. 1924 i Middelfart. [Lyngby.]

## AHLEFELDT

### af 2. ægteskab:

7. Comtesse GISELA Theda, f. 4. okt. 1936 i Gentofte, student, g. 1° 18. okt. 1955 i Kbh. (C.) m. ADAM Wilhelm Josef greve Knuth, skilt 1965; 2° 21. dec. 1965 paa Frb. (St. Markus) m. læge JØRGEN Jacobsen, f. 16. marts 1929 i Kbh. [K.]
8. Greve CARL Poul Benedikt, f. 7. april 1939.

### SØSTRE

1. Comtesse ELISABETH, f. 11. dec. 1888 i Kbh., g. 24. sept. 1920 i Rungsted m. Georg THOMAS Blohm til Viecheln, f. 24. febr. 1885 † 25. juni 1944. [K.]
2. Comtesse CHRISTINE, f. 29. aug. 1903, g. 22. juli 1938 m. maleren Erik Clemmesen, f. 12. maj 1905 i Kbh. [K.]

### PARFADERS FADER

Greve Carl CHRISTIAN, f. 7. dec. 1770 † 27. maj 1851, kammerherre, oberst. Søn:

Greve CARL Christian, f. 29. maj 1822 † 30. nov. 1888. Søn:

Greve CHRISTIAN, f. 5. maj 1856 † 14. okt. 1938, forpagter g. 27. okt. 1882 m. Hulda HENRIETTE Bech, f. 6. maj 1859 † 12. nov. 1926. Børn:

a. Greve HAKON William, f. 18. nov. 1885 † 9. febr. 1968, forpagter, g. 18. dec. 1906 i Kbh. m. LYKKE Marie Charlotte comtesse Ahlefeldt-Laurvigen. [Stenlille.] Børn:

1) Greve NIELS HOLGER, f. 11. maj 1908 † 14. nov. 1964, vognmand, g. 12. febr. 1937 i Fodslette m. ESTHER Johanne Hansen (F.: landmand Peter Christian H. og Anna Johansen), f. 11. sept. 1918 i Tryggelev sg., skilt. Børn:

a) Comtesse BIRGITH Helene, f. 29. juli 1937 i Havbølle g. 1° 16. april 1958 i Assens (b.v.) m. Flemming Nielsen, f. 9. april 1934 † 4. aug. 1963; 2° .. maj 1967 m. gaard-ejer JØRGEN Elmegaard. [Havbølle pr. Lindelse.]

b) Comtesse INGE Merete, f. 22. aug. 1939 sst., g. 6. april 1958 i Humble K. m. elektromekaniker TOMMY Brian Wagner Skyum, f. 16. juni 1935. [K.]

c) Comtesse HENNI Elisabeth, f. 2. nov. 1940 sst., g. 22. april 1961 i Rudkøbing m. smed CARSTEN Normann Hansen, f. 28. juni 1937. [Hjallese.]

d) Comtesse Gurli Henriette, f. 8. aug. 1943 sst., g. 8. juni 1962 i Simmerbølle m. TORBEN Weidemann, f. 17. juli 1938.

e) Greve LEIF William, f. 23. aug. 1944 sst., g. 11. maj 1968 m. SOLVEJ Petersen, f. 12. nov. 1951. [Longelse.]

2) Comtesse HENRIETTE Elise Margrethe, f. 5. okt. 1912 paa Skovgaard, Gislev, g. 16. juli 1943 i Humble K. m. apoteker Victor Rude, f. 5. juni 1910 i Kbh. [Stenlille].

3) Comtesse AGNETE Caroline Mathilde, f. 4. juli 1918 paa Nygaard, Hou, g. 23. marts 1940 i Humble K. m. lærer KAJ Bjørn Clausen, f. 18. maj 1917 i Svendborg. [Købelev.]

4) Comtesse INGRID Elisabeth, f. 21. febr. 1922 paa Blegholm, Tullebølle, g. 2. april 1953 i Humble m. landmand Ejner Arthur Jensen, f. 12. februar 1918. [Taarup Mark, pr. Gelsted.]

b. Greve Frederik (FRITS), f. 30. okt. 1887 † 29. aug. 1968, repræsentant i A/S Dansk Smørelie, g. 6. marts 1923 i Kbh.



## AHLEFELDT

m. GUDRUN Dorteia Wilhjelm (F.: hofjægermester Laurits Gerhard Fasting W. og Ingeborg Muus), f. 8. sept. 1896 paa Øllingesø. [Roskilde.] Børn:

1) Greve CHRISTIAN Preben Lauritz, f. 31. jan. 1924 paa Tryggelevgaard, g. 29. nov. 1952 i Ørslev m. TOVE Bille Hansen til Iselingen (F.: godsejer Ove Bille H. og Elly Lind), f. 29. dec. 1928.

2) Comtesse ALETTE Ingeborg Henriette, f. 31. aug. 1925 paa Tryggelevgaard, student, socialraadgiver, g. 24. marts 1960 i Himmelev K. m. civilingeniør CARL EMIL Fenger Bardenfleth. [Mexico City, Mexico.]

3) Comtesse BENTE Lykke Merete, f. 12. febr. 1930, g. 29. marts 1958 i Himmelev K. m. prokurist STEEN-AXEL Storm, f. 24. dec. 1926 i Kbh. [K.]

c. Comtesse URSULA Laura Henriette, f. 26. april 1901 paa Vestergaard, overordentlig stiftsdame i Vallø. [Kongens Hørgaard ved Varmark St.]

## VON ANDERSEN\*



Herredsfoged i Kjær herred Anders Sønniksen til Klægsbøl fik 9. okt. 1450 adelig frihed af hertug Adolf, hvorefter kong Christiern I 29. marts 1452 forundte ham skjold og hjelm. — Vaaben i farver se aargang 1884. Udførlig stamtavle, se aargangene 1884 og 1889.

Præsensliste se aargang 1946.

## ANKER\*



Under 14. jan. 1778 blev der forundt brødrene Bernhard (BERNT), Peder og Jess Ancher samt brødrene Peter og Carsten Ancher et naturalisationspatent, hvorved de indlemmedes i den danske adel, saaledes at slægtnavnet fremtidig skulle skrives »Ankers». — Ved et naturalisationspatent af 28. maj 1790 blev grosserer Nils Ancher og hans to brodersønner Jan og Nils Ancher optagne i den danske adel med samme navneforandring. — Vaaben i farver og udførlig slægttafle, se aarg. 1889 og 1952.

### DEN ÆLDRE LINJE AF 1778.

PETER Lars Botvid Anker, f. 21. aug. 1876 † 20. marts 1957, (søn af oberstløjtnant, kammerherre CARL JOHAN, f. 22. maj 1835 † 25. nov. 1903 og CHARLOTTE Amalie Wolff, f. 25. maj 1838, g. 11. maj 1863 † 15. okt. 1919), chef for Ankers Bankierforretning, g. 1° 14. maj 1914 m. CATHINKA Christophersen, f. 10. april 1887, ægteskabet opløst 1918; 2° 12. sept. 1921 m. operasangerinde HJØRDIS Hage, f. 20. febr. 1894 † 15. april 1962.

## ANKER

### DEN YNGRE LINJE AF 1778.

PER Lykke Anker, f. 10. okt. 1900 i Kria. (søn af civilingeniør Christian AUGUST, f. 8. marts 1869 † 29. nov. 1959 og Louise MARIE Lykke, f. 16. april 1873, g. 27. juli 1895 † 10. marts 1945), højesteretsdommer, g. 12. nov. 1927 m. AASE Blix (F.: sorenskriver Hans Peter B. og Sigrid Knudsen), f. 26. marts 1907 i Kria. [Oslo].

#### SØSKENDE

1. MARGIT Lykke, f. 29. juni 1896 i Søndeled, cand. mag., g. 6. aug. 1924 m. dr. phil. HEINRICH Wilhelm Zempel, f. 19. nov. 1891. [Nauheim b. Gross-Gerau, Tyskland.]

2. BERNT, f. 14. marts 1898 † 1. sept. 1956, civilingeniør ved Oslo vejvæsen, g. 9. okt. 1925 i Oslo m. Lily ELISABETH Adeler (F.: højesteretsadvokat Arnold Carl Andreas A. og Johanne Erika Mathisen), f. 3. aug. 1900 i Kria. [Oslo.] Datter:

KARIN Elisabeth, f. 8. sept. 1929 i V. Aker.

3. MORTEN Ulrik, f. 20. nov. 1904 † 12. marts 1958, øjenlæge, g. 9. april 1938 i Oslo m. RANDI Johanne Rasmussen (F.: skibskaptajn Johan Reinhard R. og Julie Margrethe Olsen), f. 1. jan. 1914 i Brækkestø. [Oslo.] Børn:

a. ANNIKEN, f. 22. april 1941 i Oslo, g. 6. dec. 1963. m. læge Jo Telje, f. 24. sept. 1940.

b. ERIK, f. 9. maj 1945 i Oslo, stud. med.

c. PETER, f. 15. sept. 1952 i Oslo.

#### FARFADER

MORTEN Ulrik, f. 13. okt. 1838 † 27. jan. 1922, overtoldkontrollør og toldkasserer, g. 25. maj 1866 m. LOUISE Marie Wessel-Berg, f. 20. maj 1841 † 17. sept. 1917. Søn:

1. MORTEN Ulrik Frederik Arveschoug, f. 10. marts 1879 † 30. dec. 1964, værnepligtig kaptajn i den norske marine, overlods og mønstringschef, g. 1<sup>o</sup> 5. juli 1902 m. DOROTHEA Ulrikke Nilssen, f. 5. nov. 1877 † 24. febr. 1943; 2<sup>o</sup> 13. okt. 1947 m. telegraffuldmægtig BETZY Øgrey, f. 25. juni 1896. [Egersund.] Sønner:

af 1. ægteskab:

a. MORTEN Ulrik, f. 23. juli 1903 i Vadsø, disponent, g. 6. juli 1929 i Frosta m. ANNA Valborg Wahlgren (F.: kakkelmester Carl August W. og Naemi Lavinia Larsson), f. 2. nov. 1902 i Kria. [Trondheim.] Børn:

1) MORTEN Ulrik, f. 6. dec. 1932 i Trondheim, civilingeniør, g. 27. dec. 1958 i Trondheim m. pianistinden LISBETH Skogen (F.: toldoverbetjent Ole S. og Borghild Nygaard), f. 10. marts 1934 i Trondheim.

2) ELIN, f. 22. juni 1935 i Trondheim, g. 1. aug. 1959 i Trondheim m. civilingeniør RICHARD Solem, f. 25. juni 1934. [Trondheim.]

b. HANS Nicolai, f. 30. juli 1905 i Vadsø, cand. jur., byråchef i Riksrevisionen, g. 27. april 1934 i Oslo m. ELIN Sandberg (F.: overlæge Hans Blom S. og Eleonore Magdalene Due Bugge), f. 11. febr. 1907 i Narvik. [Oslo.] Børn:

1) JAN ERIK, f. 4. aug. 1937 i Bærum.

2) CARSTEN Nicolay, f. 24. jan. 1940 i Aker, cand. jur., g. 16.

## ANKER

- aug. 1963 i Oslo m. TOVE Eriksen (F.: civilingeniør Arne E. og Ingeborg Smedfjeld), f. 12. dec. 1940 i Asker. [Oslo.] Børn:
- a) Erik Morten, f. 8. juli 1964.
  - b) Anette, f. 29. maj 1966.
- 3) ELIN Hedvig, f. 10. okt. 1944 i Aker.
- c. HAAKON, f. 16. april 1907 i Vadsø, toldinspektør, g. 9. sept. 1939 i Brevik m. RUTH Hjelmer (F.: lærer John H. og Helena Blankenberg), f. 25. juli 1913 i Brevik. [Trondheim.] Børn:
- 1) BERNT, f. 21. juni 1940 i Risør.
  - 2) Ellen Margrethe, f. 16. maj 1942 i Risør, g. 11. juli 1964 i Ørsta m. civilingeniør Askjell Eide, f. 8. aug. 1939.
  - 3) Astrid Dorothea, f. 7. sept. 1946 i Risør.
- d. TRYGVÆ, f. 16. april 1907 i Vadsø, toldinspektør, g. 1. maj 1946 i Trondheim (VF) m. ANNE Christine Karlsen (F.: havnefoged Magdal K. og Maggie Kristensen), f. 14. marts 1917. Risør. [Arendal.] Søn:
- PETER, f. 3. sept. 1947.

### FARFADERS FARBRØDRE

1. CHRISTIAN, f. 9. juli 1811 † 5. dec. 1885, fattigforstander og kirkeværge. Sønner:
- a. Johan Caspar HERMAN Wedel, f. 9. dec. 1845 † 13. maj 1895, landskabsmaler, g. 25. okt. 1881 m. Caroline Marie Edevina comtesse Wedel Jarlsberg, f. 12. juni 1852 † 24. febr. 1927. Børn:
    - 1) HEDVIG, f. 10. sept. 1883 i Berlin, g. 21. febr. 1917 i Kria. m. missionær, pastor PER Valentin Winsnes, f. 1. marts 1882 i Porsgrund. [Vaaler.]
    - 2) CHRISTIAN Peder Bernhard, f. 4. okt. 1887 i Sandvika, gaardbruger, g. 1<sup>o</sup> 15. marts 1916 paa Frederiksberg (Solbjerg K.) m. IDA Dons (F.: distriktslæge Cornelius D. og Emmy Ida Gustave Castenskiold), f. 4. juni 1887 i Nyborg, skilt 1950; 2<sup>o</sup> 22. dec. 1951 i Oslo (b. v.) m. Antonie (TONNY) Caroline Hannevold f. 20. maj 1887 † 15. jan. 1958. [Asker.] Børn:
      - a) CARSTEN Halfdan, f. 17. febr. 1920 paa Sjøskogen i Botne, agronom, adjunkt, cand. mag., g. 22. sept. 1951 i Tromsø m. afdelingsbibliotekar RIGMOR Møller Lien, f. 8. marts 1923 i Tromsø. [Kristiansand.]
      - b) PEDER Jacob, f. 8. okt. 1922 paa Baas, gaardbruger. [Baas pr. Holmestrand.]
      - c) KAREN Hedvig, f. 15. maj 1925 paa Baas, g. 9. febr. 1951 m. elektromontør Lars Johan Kvan Jacobsen, f. 24. jan. 1924. [Drammen.]
      - d) BETZY Hermine, f. 12. febr. 1928 i Oslo, Røde Kors-søster. [Oslo.]
  - b. Niels CHRISTIAN, f. 26. dec. 1848 † 30. juni 1921, provst, g. 20. juni 1877 m. Gabrielle GUSTAVA Knudsen, f. 17. sept. 1852 † 5. aug. 1930. Børn:
    - 1) CHRISTIAN, f. 20. dec. 1879 † 24. jan. 1914, kaldskapellan, g. 24. juli 1906 i Kria. m. NANCY Lund (F.: købmand Thomas L. og Emma Wilhelmine Knudsen), f. 22. jan. 1882 i Ålesund. [Oslo.]
    - 2) MARTINE Emilie, f. 9. marts 1883 i Ulfsten, hovedkasserer\* i Fa. Brødrene Dobloug. [Oslo.]
    - 3) RUTH, f. 22. marts 1885 i Ulfsten. [Oslo.]

## ANKER

- 4) **ESTER**, f. 1. juni 1890 i Ulfsten. [Hamar.]
- 5) **ALF**, f. 2. marts 1892 † 3. dec. 1966, generalkonsul, medindehaver af firmaet *Anker & Vey Ltda.* Præsident for *Sociedad Escandinava de Beneficencia en Chile*, g. 20. febr. 1932 paa Vinderen m. **ELSA** Lund Iversen (F.: grosserer Lauritz I. og Aagot Marie Blom Lund), f. 17. okt. 1905 i Kria. [Valparaiso.] Børn:
- a) **ALF** Bernt, f. 6. febr. 1933 i Valparaiso, norsk generalkonsul, medindehaver af firmaet *Marson Chilena Ltda.*, g. 18. marts 1961 i Viña del Mar m. **WALLY** Elena Ulrich (F.: Ernesto U. og Valerie Bauer), f. 5. maj 1937 i Valparaiso.
  - b) Aagot Carmen (AIA), f. 29. juni 1934 i Valparaiso, g. 2. febr. 1957 i Viña del Mar m. textile technologist **BRIAN** Neary, f. 17. nov. 1930 i Bolton, Lancashire. [San Filipe, Chile.]
2. **JOHN Collett**, f. 9. juli 1816 † 18. juni 1866, kaptajn. Sønner:
- a. **HERMAN Morten Fredrik**, f. 1. april 1840 † 24. maj 1921, intendanturmajors, g. 16. sept. 1873 m. **ALICE** Cecilia Kobb, f. 22. dec. 1852 † 21. marts 1918. Børn:
    - 1) **THOR Pontus Herman**, f. 8. juli 1877 † 3. nov. 1939, major, g. 12. okt. 1920 m. **HELGA** Dahl (F.: major John Collett Anker D. og Mia Stang), f. 24. sept. 1896. [Oslo.] Sønner:
      - a) **THOR** Pontus Herman, f. 23. juli 1922, Bachelor of Commerce (Durham), civiløkonom i Norsk Hydro, g. 12. maj 1951 i Kbh. (Sim.) m. korrespondent **ELSA** Nilsson (F.: skindhandler Gustav N. og Martine Larsen), f. 11. aug. 1920. [Oslo.] Børn:
        - (1 **Thor** PEDER, f. 21. dec. 1952 i Oslo. (Ris.)
        - (2 **MORTEN** Gustav, f. 1. nov. 1955 i Oslo. (Røa).)
      - b) **JOHN** Erik, f. 17. sept. 1924, civilingeniør (Zürich), konsulent i A/S Iko, g. 20. jan. 1962 m. **ELIN** Steenberg (F.: sygehusedirektør Thomas S. og Elin Kruse), f. 14. juli 1935. [Oslo.] Børn:
        - (1 **Elin** Alice, f. 1. okt. 1962.
        - (2 **Herman**, f. 2. okt. 1964.
    - 2) **AMY**, f. 18. maj 1882 i Kria., g. 12. aug. 1905 i Fredrikshald m. højesteretsadvokat **NILS** Adelsten Petersen, f. 31. marts 1878 † 2. jan. 1948. [Oslo.]
    - 3) **ALICE**, f. 28. nov. 1885 i Kria., kasserer ved A/S Tofte Cellulosefabrik. [Oslo.]
  - b. **CONRAD**, f. 8. juli 1849 † 7. febr. 1910, grosserer, g. 21. maj 1875 m. **HELENE** Parr, f. 12. sept. 1855 † 14. maj 1906. Børn:
    - 1) **FERDINAND** Osvald Conrad, f. 12. dec. 1876 † 23. april 1954, grosserer, g. 22. april 1914 i Kbh. m. **AGNES** Torp (F.: professor, dr. jur. Carl T. og Marie Thaulow), f. 16. april 1888 i Kbh. [Oslo.] Børn:
      - a) **ERIK** Carl Ferdinand, f. 8. marts 1915 i Kria., direktør i A/S Schreiner & Co., g. 5. juni 1944 i Aker (Ullern K.) m. **TURI** Tatjana Koenig (F.: direktør Helge Siegfried K. og Aase Grieg Halvorsen), f. 2. juni 1920 i Zürich. [Malmøya.] Døtre:
        - (1 **TATJANA**, f. 16. juni 1945 i Oslo. (Nordstrand).
        - (2 **ÅSE**, f. 4. marts 1947 i Oslo. (Ormøya).

## ANKER

- b) NINI Lillemor, f. 23. april 1916 i Kria., g. 7. jan. 1960 i Oslo (St. Olav) m. ingeniør Laszló Hunfalvay, f. 12. nov. 1919 i Miskolc, Ungarn. [Oslo.]
- c) CHRISTIAN Peder, f. 19. aug. 1917 paa Malmøya, direktør i A/S Schreiner & Co., g. 12. juni 1944 i Oslo (Uranienborg) m. SISSEL Lily Lütken (F.: formand i Riksrevisionen Hans L. og Lily Vogt-Petersen), f. 30. juli 1921 i Kria. [Oslo.] Børn:
- (1 PEDER Christian, f. 29. april 1946 paa Malmøya (Ormøya).
  - (2 KRISTIN Cecilie, f. 25. febr. 1956 i Oslo. (Ris.).
- d) JOHN Collett, f. 28. juli 1919 paa Malmøya, kunstmaler. g. 12. dec. 1958 i Rom m. malerinde Lita SYNNØVE Flood (F.: apoteker Simon F. og Synnøve Helmers), f. 22. febr. 1937 i Trondheim. [Oslo.] Børn:
- (1 Iver Johan, f. 12. sept. 1960 i Oslo.
  - (2 Elinor Wenche Simone, f. 24. febr. 1964 i Oslo.
- e) ELINOR Agnes, f. 26. sept. 1920 i Kria., g. 15. dec. 1942 i Oslo (Uranienborg) m. læge NIELS Eie, f. 18. febr. 1915 paa Slemdal, V. Aker. [Oslo.]
- 2) BERNT, f. 26. sept. 1879 † 31. jan. 1953, direktør for Oslo Kulsyrefabrik A/S, g. 14. aug. 1917 i Kria. m. Karen Emilie ELLIS Richter Frick (F.: forfatteren Gjert Øvre R.-F. og Olga Hansen), f. 13. dec. 1898 i Kria. [Oslo.] Børn:
- a) BERNT, f. 4. april 1919 i Kria., disponent, g. 28. marts 1949 m. Grace Elisabeth Ditlev-Simonsen (F.: skibsreder Halfdan D.-S. og Grace Elisabeth (Mosse) Broch), f. 12. april 1921 [Oslo.] Børn:
    - (1 BERNT Morten, f. 4. jan. 1950.
    - (2 Elisabeth, f. 15. aug. 1951.
  - b) EVA, f. 24. maj 1924 i Oslo, g. 1° 29. sept. 1942 sst. (Frogner) m. disponent ROBERT August Horneman Urbye, f. 10. sept. 1908 i Kria., skilt 1951; 2° 10. okt. 1954 m. civilingeniør Knut Fredriksen. [Oslo.]
  - c) JESS Herman, f. 8. aug. 1928 i Oslo, g. 3. maj 1949 i Ullern K. m. GRETE Holm (F.: grosserer Eding H. og . . . Steen), f. 28. febr. 1930. [Oslo.] Søn:
    - JESS Hermann, f. 29. sept. 1950.
- 3) Eugen CARSTEN, f. 15. febr. 1882 † 31. jan. 1961, ingeniør, direktør i A/S Frederik Jensens Eftf., g. 27. april 1912 m. RAGNHILD Eger, f. 13. juli 1886 † 17. febr. 1962. Børn:
- a) CARSTEN Conrad, f. 21. april 1913 i Kria., skibsmægler, g. 10. april 1943 i Høvik, Bærum, m. Nini ANITA Iversen (F.: ingeniør Carlos I. og Augusta Lorange), f. 8. aug. 1914. [Oslo.] Sønner:
    - (1 MORTEN, f. 27. dec. 1946 i Oslo.
    - (2 PETER, f. 15. maj 1950 i Oslo.
    - (3 Jan Carsten, f. 12. okt. 1951 i Oslo.
  - b) HELEN Rigmor, f. 16. febr. 1916 i Kria., g. 30. juni 1937 i Aker (b. v.) m. skibsreder KNUT Simonsen, f. 6. juli 1905 i Slemdal, V. Aker. [Oslo.]
  - c) KAREN Anette, f. 19. febr. 1918 i Kria., g. 15. marts 1939 i

## ANKER

Oslo m. direktør i Jahreline SVEIN Erlend Winge Simonsen, f. 18. april 1908 i V. Aker. [Oslo.]

## LINJEN AF 1790.

CHRISTIAN August Schweigaard Anker, f. 26. aug. 1908 (søn af major ALF, f. 19. sept. 1865 † 3. maj 1922), hudlæge, g. . . . . m. ASTRI Wercoe, f. 16. febr. 1924 i Kristianssand. [Kristianssand.] Søn:  
ERIK, f. 6. febr. 1948 i Kristianssand.

## SØSTRE

1. NINNI Caroline, f. 26. febr. 1901 i Bærum, g. 8. april 1925 m. oberst MAGNUS Ragnvald Hagem, f. 28. aug. 1887 † 2. maj 1947. [Oslo.]

3. EVA Cathrine, f. 26. aug. 1908, g. m. H. Riddervold, f. 18. maj 1905 † 1946. [Oslo.]

## MODER

THEA, født Schweigaard (F.: højesteretsadvokat Christian Homann S. og Thea Meyer), f. 26. jan. 1873 i Chria. [Oslo.]

## FADERS BRØDRE

1. PETER Martin, f. 17. marts 1872 † 24. febr. 1903, læge, g. 12. okt. 1898 m. MARIE Reimers, f. 15. okt. 1871 † 6. april 1958. Børn:

a. AGNES Marie, f. 14. juli 1899 i Ås, malerinde. [Oslo.]

b. HERMAN, f. 16. april 1901 paa Gjøvik, læge, g. 1° 18. sept. 1926 i Bergen m. CHARLOTTE Amalie Meyer, f. 17. okt. 1897, skilt (hun g. 2° m. agent Bjarne Hargel); 2° 1. juli 1944 paa Hamar m. LIV Mejlænder (F.: ingeniør Georg M. og Alvilde . . . ), f. 3. jan. 1918 i Stavanger (hun g. 1° . . . . Jakhelln). [Skien]. Børn:

af 1. ægteskab:

1) PETER Martin, f. 22. aug. 1927 i Bergen, mag. art., intendant, Landslaget Kunst i Skolen. [Oslo].

2) CHARLOTTE Andrea, f. 31. juli 1931 i Åsane ved Bergen.

af 2. ægteskab:

3) INGER Cecilie, f. 21. juni 1945 i Skien.

4) CARSTEN, f. 12. sept. 1946 i Skien.

c. PETER Martin, f. 21. marts 1903 i Kria., cand. jur., Norges ambassadør i Cairo, Khartoum, Addis Abeba og Beirut (N.St.O.2°) (N.r.K.H.) (F.Æ.L.5) (Gr.G.I.1) (Ty.F.R.F.1) (Ø.F.1), g. 22. jan. 1931 i Ullern K. m. HARRTET Celine comtesse Wedel Jarlsberg, skilt 1960. [Cairo.] Sønner:

1) HERMAN, f. 19. juni 1932 i Oslo, læge, g. 6. april 1956 i Ullern K. m. MARIT Karlsen, f. 26. dec. 1932. Børn:

a) PETER, f. 25. juni 1957.

b) CHRISTIAN, f. 6. juni 1959.

c) MARGRETHE, f. 20. nov. 1964.

2) ERIK, f. 10. sept. 1936 i Genève, arkitekt, g. 19. juni 1959 i Ullern K. m. BODIL Borchsenius, f. 19. jan. 1937 i Oslo. Sønner:

a. ESPEN, f. 23. juni 1962.

b. JOHAN Peder, f. 26. maj 1966.

2. NILS Botvid, f. 18. dec. 1878 † 23. dec. 1943, overingeniør, kaptajn

## ANKER

i Landeværnet, g. 28. juli 1902 m. brukskunstner GUDRUN Nilssen, f. 13. dec. 1875 † 5. febr. 1958. Børn:

a. ELLA, f. 19. maj 1903 i Frankfurt a. M., g. 7. febr. 1927 i Oslo m. universitetsrektor, professor, dr. jur. FREDÉ Castberg, f. 4. juli 1893 i Vardal. [Smestad ved Oslo.]

b. ØYVIND, f. 13. juli 1904 i Isenburg, Hessen, cand. philol., førstebibliotekar ved universitetsbiblioteket, g. 2. marts 1933 paa Smestad m. EVA Høst (F.: grosserer Eivind H. og Johanna Otilie, født H.), f. 2. okt. 1908 i Kria. [Oslo.] Børn:

1) SIGRID, f. 19. jan. 1934 paa Smestad, g. 1° 13. juli 1953 i Haslum m. direktør, civilingeniør JOHANNES Kristian Olav Vang-Lauridsen, f. 19. febr. 1920 i Kbh., skilt 1958; 2° 5. juni 1964 i Oslo m. kontorchef JOHN Mackinnon-Little, f. 31. marts 1940 i England. [Nadderud, Oslo.]

2) ERIK Botvid, f. 21. maj 1939 paa Røa ved Oslo, skibsmægler, g. 24. sept. 1966 i Ullern K. m. Anne Grethe Wichstrøm (F.: fonds- og aktiemægler Helge W. og Grethe Lange), f. 9. sept. 1941 i Oslo.

3) Eva PERNILLE, f. 9. maj 1947 i Ullern. [Røa K.]

c. AGOT, f. 22. dec. 1907 i Kria., g. 8. aug. 1937 paa Vang, Hedemark, m. cand. agro. ALF Mæhlumshagen, f. 3. febr. 1909 i Ringsaker. [Hurdalen.]

d. SYNØVE, f. 8. dec. 1908 i Kria., brukskunstner, g. 1° 10. marts 1943 i Oslo m. maleren LEON Aurdal, f. 23. jan. 1890 † 25. jan. 1949; 2° 19. marts 1959 i Oslo m. maleren LUDVIG Eikås, f. 20 dec. 1920 i Jølster. [Oslo.]

e. IDA Bojsen, f. 18. marts 1915 paa Slemdal, g. 8. juni 1935 i Hemnes m. kunstsmed, haandværkslærer BJARNE Skurdal, f. 11. maj 1909 i Fron. [Sør Fron, Gudbrandsdalen.]

f. TULLA Gudrun, f. 23. jan. 1917 paa Slemdal, brukskunstner, g. 1° 14. jan. 1941 m. forfatteren og tegneren PAUL Lorck Eidem, f. 22. okt. 1909 i Horten, skilt 1945; 2° 14. juli 1947 i Sykkylven m. skibsmægler JENS JOHAN Lexau Gran, f. 16. aug. 1918 i Bergen, skilt 1952; 3° 28. juni 1952 i Oslo m. maleren PREBEN Siiger, f. 21. juni 1918 i Birkerød. [K.]

## FARFADERS BRØDRE

1. PETER Christian Botvid til Lundestad, f. 30. maj 1837 † 13. okt. 1906, g. 28. dec. 1864 m. Anna Magdalene Roshauw, f. 2. sept. 1844 † 19. febr. 1925. Datter:

CATHRINE Kirstine, f. 27. jan. 1866 paa Lundestad, g. 21. juni 1890 i Bergs K. m. højesteretsadvokat KRISTIAN Fougstad Roll, f. 29. okt. 1862 † 17. aug. 1904. [Halden.]

2. CHRISTIAN August til Refne, f. 9. aug. 1840 † 30. sept. 1912, grosserer, værksejer, g. 1° 11. juli 1866 m. ANNETTE Wilhelmine Krebs, f. 9. marts 1846 † 30. maj 1867; 2° 28. sept. 1868 m. CHRISTINE Charlotte Friis, f. 2. marts 1848 † 4. febr. 1899; 3° m. Hansine Oleane Gundersen, f. 22. sept. 1876 † 8. juli 1958. Børn:

af 2. ægteskab:

a. JOHAN August til Volden, f. 26. juni 1871 † 1. okt. 1940, ingeniør, g. 1° 12. marts 1895 m. JULIE Frederikke Jacobsen, f. 1. sept. 1872

## ANKER

† 28. jan. 1962, skilt; 2° 2. jan. 1910 m. NINNI Roll, f. 3. maj 1873  
† 20. maj 1942 (g. 1° m. Peter Martin Anker til Rød). Sønner:

af 1. ægteskab:

1) CHRISTIAN AUGUST, f. 29. jan. 1896 i Berg ved Halden, ingeniør, direktør for A/S Risør Træmassefabrikker, g. 1° m. JULIE Heitman † 1922, skilt; 2° 1927 m. Dagmar Juliana Diesen (F.: redaktør Emil D. og Emmy Benecke), f. 4. sept. 1907; 3° m. INGJERD Thorbjørnsen (F.: Einar T. og J. Christiansen), f. 12. aug. 1919; 4° Ambjørg Johnsen, f. 1918. [Risør.]

2) ERIK, f. 15. okt. 1903 i Halden, direktør i Titan Co. A/S (N.St.O.3<sup>1</sup>)(N.D.M.)(B.L.5.)(B.K.5.), g. 8. aug. 1936 i Stockholm m. EVA Ester Laurell (F.: direktør Anders L. og Signe Trolle), f. 13. jan. 1909 i Strömvik. [Fredrikstad.]

af 3. ægteskab:

b. Jan AUGUST, f. 9. maj 1901 i Mannheim, civilingeniør ved Saugbruksforeningen, g. 27. april 1940 i Gl. Akers K. m. BERIT Berg (F.: overlærer Mads B. og Petronelle Elise Strengchagen), f. 20. nov. 1909 i Kria. [Halden.] Sønner:

1) JAN CHRISTIAN f. 20. juni 1941 i Halden.

2) CARSTEN, f. 18. juli 1947 i Halden.

c. THRINE Annette, f. 14. okt. 1902 i Berg, g. 31. marts 1930 i Halden m. diplomingeniør ARPAD Kussmann, f. 25. marts 1902. [Dresden.]

d. KAREN Elise, f. 28. maj 1907 i Berg, g. 23. juli 1932 i Hvaler K. m. overingeniør ved Moss cellulosefabrik ARNE Dessen, f. 5. juli 1907 paa Ringsaker. [Moss.]

## ARENFELDT



*Sjællandsk uradelsslægt, hvis ældste kendte mand er rigskansleren Niels Henriksen Arenfeldt (nævnt 1490–1533). — Vaabenafbildning i farver og udførelig slægttavle, se aarg. 1893.*

OSCAR Wergeland Arenfeldt, f. 16. marts 1927 (søn af sekondløjtnant OSCAR Wergeland til Ottestrup, f. 27. juni 1895 † 16. juni 1933), g. 23. marts 1959 m. SOLVEIG Feragen (F.: overretssagfører Eivind F. og Kittie Krogh), f. 10. dec. 1925 i Arendal (g. 1° m. skibsreder Siegfried Wilson, skilt). [Rungsted Kyst.] Datter:

MARIE LOUISE, f. 20. marts 1960.

### SØSTER

EBBA Ingertha, f. 28. marts 1931, sygeplejerske, g. 17. juni 1954 i Ordrup K. m. amtskontorchef, cand. jur. JØRGEN Kai Lassen, f. 17. dec. 1925. [Svendborg.]

### MODER

NELLY Sophie, født Skølstrup, f. 25. sept. 1903, g. 23. maj 1925, enke 16. juni 1933, overassistent i Sundhedsstyrelsen. [Charlottenlund.]



## ARENFELDT

### FADERS SØSKENDE

1. Caroline LOUISE, f. 2. okt. 1891, g. 3. april 1912 m. garnisonsbibliotekar, major af inf. Johannes William GORDON Norrie, f. 3. juni 1886 † 31. okt. 1966. [K.]
2. Christian Detlev ADOLPH til Røntved, f. 14. okt. 1892 † 8. juli 1934, g. 9. nov. 1926 m. INGA Aabling-Thomsen (F.: apoteker Niels Aabling Thomsen og Marie Frederikke Obbekjær), f. 30. jun i 1897 i Nysted. [K.] Datter:  
ADDA Ottilia, f. 25. sept. 1929, g. 14. okt. 1951 i Euxton m. civilingeniør Richard Kossobudzki, f. 4. aug. 1925 i Warszawa. [New York.]
3. SIGRID, f. 29. aug. 1896 paa Sæbygaard, g. 7. april 1925 m. dommer Adam Ludvig Bruun, f. 22. aug. 1879 † 8. okt. 1948. [Saunte.]
4. LAURA Constance, f. 30. nov. 1897, g. 7. dec. 1926 m. civilingeniør PAUL Mathiesen, f. 25. jan. 1897 † 9. jan. 1948. [K.]
5. JULIUS Frederik til Sæbygaard, f. 10. april 1901, nyder af stamhuset Sæbygaards successorfond, g. 26. aug. 1926 m. RAGNHILD Wergeland Stang Westrup, f. 13. nov. 1897. [Sæbygaard.] Børn:
  - a. GUDRUN Alethe Charlotte, f. 2. maj 1931, sygeplejerske, g. 2. juli 1962 i Vancouver m. Paul Tuttle, f. 4. febr 1926 i Canada. [Sæbygaard.]
  - b. JULIUS Frederik Wilhelm, f. 22. aug. 1933, premierløjtnant af res., entreprenør, g. 9. sept. 1966 m. MARION Thomsen, f. 9. sept. 1945 i Kindertofte. [Sæbygaard.] Datter:  
CHARLOTTE, f. 12. april 1967.

## VON ARENSTORFF



*Gammel nordtysk adelsslægt, hvis stamtavle begynder med Ludolf von Arenstorff, der levede 1306. — Frederik von Arenstorff til Overgaard blev naturaliseret 24. april 1670. — Uddød i mandslinien 21. okt. 1963. — Vaabenafbildning i farver og udførlig slægtstavle, se aarg. 1886.*

KAREN RAGNHILD von Arenstorff, f. 27. juni 1910 (datter af postassistent THEODOR Jermiin, f. 14. dec. 1860 † 19. juni 1936 og ANNA Charlotte Lønborg-Jensen, f. 23. jan. 1873, g. 20. sept. 1893 † 23. febr. 1952), g. 11. aug. 1936 m. fuldmægtig Hans FLEMMING Gottfred Stenersen Matthison-Hansen, f. 25. nov. 1909. [Hellerup.]

### BRODER

FREDERIK, f. 26. juni 1902 † 21. okt. 1963, g. 1° 10. sept. 1934 . . . ., skilt; 2° 25. april 1946 m. privatsygeplejerske KJESTINE Marie Nielsen, f. 4. sept. 1908, skilt; 3° 10. jan. 1960 i Stockholm (Hedvig Eleonora) m. forfatterinden CHARLOTTE Birgitte Leopold, f. Leopold (F.: forfatteren Svend Valdemar L. og Johanne Agnes Poulsen), f. 5. okt. 1907, separeret. [Stockholm.]

## VON ARENSTORFF

### FARBRODER

CARL Jens, f. 24. maj 1851 † 19. sept. 1894, kammerjunker, g. 28. maj 1885 m. ANDREA Kirstine Dorothea Hvass, f. 23. sept. 1862 † 25. sept. 1947. Datter:

AUGUSTA Elisabeth Tychine Andrea, f. 13. sept. 1894, klosterfrøken i Vemmetofte, fysioterapeut. [Ballerup.]

### FARFADERS BRODER

Marcus Gerhardt CATHINCUS, f. 1. sept. 1809 † 15. april 1897 jagtjunker. Søn:

Frederik CHRISTIAN, f. 7. juni 1849 † 1. dec. 1884, politiofficiant, g. 2. dec. 1881 m. Inger MARIE Jensen, f. 17. maj 1857 (g. 2° m. landmand PETER Dam Petersen). [Minneville, U.S.A.] Datter: JOHANNE Marie Charlotte Cathinka Lykke, f. 27. juni 1884, g. 27. juli 1912 m. mejerist Christian FREDERIK Vilhelm Carl Christoffersen, f. 29. maj 1893, skilt. [K.]

## ASTRUP\*

Generalkrigskommissær Haagen Christian Astrup blev adlet ved patent af 24. aug. 1810.

Præsensliste, se aargang 1946.

## AUBERT\*

En 1612 af hertug Henrik af Lothringen adlet slægt, der i det 18. aarh. kom til Danmark, og af hvilken oberstløjtnant, senere generalmajor François Aubert blev naturaliseret 7. marts 1776.

### I. LINJE

OTTO Gilbert David Aubert, f. 8. jan. 1905 i Kria. (søn af major, cand. jur. HENRIK Caspar, f. 14. febr. 1877 † 7. maj 1943 og LUCIE Emilie Reimers, f. 19. juli 1880, g. 26. jan. 1904 † 1. dec. 1964), major\*, norsk konsul (N.D.M.) (N.H.VII.70) (A.B.S.M.) (Stb. 1939—45 Star) (Stb.B.E.4) (tb.F. & G.St.) (Stb.D.M.), g. 1° 14. okt. 1933 i Rio Janeiro m. MARCELLE Houben, f. 7. nov. 1902 † . . . . 1941; 2° 1. juni 1946 :Oslo m. Vera CONSTANCE May (F.: bygmester James M. og Anne Davey), f. 28. juni 1917 i Tavistock, England. [Sao Paulo, Brasilien.] Sønner:

af 2. ægteskab:

1. HENRIK Francis, f. 22. juni 1947 i Santos, stud. philol. [Oslo.]
2. DAVID Gilbert, f. 8. juli 1949 i Oslo.

### SØSTER

RAGNHILD, f. 26. juni 1911 i Kria., g. 16. maj 1939 i V. Aker m. banksekretær TRYGGVE Dahl, f. 17. maj 1910 i Idd. [Bærum.]

## AUBERT

### FADERS BRØDER

CASPAR Seip, f. 4. dec. 1880 † 9. nov. 1951, major, g. 14. sept. 1912 m. ELISIF Ringnes, f. 11. dec. 1881 † 12. marts 1967. Søn:

CASPAR, f. 19. dec. 1913 i Kria., tilknyttet skibshandlerfirmaet Calumet Marine Market, Chicago, g. 16. maj 1943 i Sthlm. m. Ingrid ALICE Olsson (F.: direktør John Harald O. og Ingrid Fagerberg), f. 6. april 1917 i Hälsingborg. [Calumet City, Illinois, U.S.A.] Datter:

MADELAINE Yvonne, f. 13. okt. 1943 i Sthlm., g. 8. juni 1963 m. Raymond Arthur Zander, f. 13. sept. 1942. [Thornton, Ill.]

### FARFADERS BRØDRE

1. JOHAN Ludvig, f. 5. april 1845 † 18. febr. 1903, kaptajn, g. 29. marts 1869 m. THERESE Høydahl, f. 14. jan. 1841 † 5. febr. 1916. Sønner:

a. JOHAN, f. 30. okt. 1874 † 13. marts 1913, skibsfører, g. 25. jan. 1901 m. NICOLINE Helene Hansen, f. 3. nov. 1875 † 9. april 1950.

Børn:

1) JOHAN Ludvig, f. 13. okt. 1901 i Haugesund, disponent, g. 1<sup>o</sup> 8. maj 1929 i Haugesund m. LAURA Josefine Spartvedt, f. 1. dec. 1899 † 24. okt. 1949; 2<sup>o</sup> m. HERDIS Marie Børretzen, f. 14. dec. 1907. [Haugesund] Børn:

af 1. ægteskab:

a) JOHAN HENRIK, f. 20. april 1930 i Haugesund, kontorist, g. 7. juli 1951 m. KARIN Pleym (F.: toldstedbestyrer Georg P. og Borghild Lindseth), f. 9. maj 1929. Børn:

(1 Pål Terje, f. 13. febr. 1952.

(2 ANNE, f. 16. febr. 1959.

(3 BORGHILD, f. 19. aug. 1963.

(4 Johan Pleym, f. 19. nov. 1965.

b) KARIN ELISE, f. 7. aug. 1932 sst., g. 30. dec. 1958 m. redaktør UNO Stenholm, f. 31. aug. 1910 i Helsingfors. [Stockholm.]

c) OTTO, f. 10. juli 1938 sst., lærer, g. 8. juli 1961 m. Karola Katharina Arnold, f. 4. juni 1935 i Breitenworbis, Tyskland. Søn:

JOHN, f. 18. jan. 1962 i Haugesund.

2) ASTRI, f. 2. sept. 1903 i Haugesund, g. 25. juni 1935 sst. m. skibsfører TORMOD Matland, f. 12. jan. 1897 † 12. jan. 1967. [Haugesund.]

3) HANS Tobias Mong, f. 5. febr. 1906 i Haugesund, dommer ved Oslo byret, g. 9. juni 1939 i Oslo m. GUNBJØRG Gjerdsjø (F.: overrettsagfører Ole G. og Ragna Bakke), f. 30. juni 1906 i Haugesund. [Oslo.]

4) THERESE, f. 18. jan. 1910 i Haugesund, sygeplejerske, g. 31. dec. 1949 m. trygdesjef i Enebak trygdekasse JENS Hemsén, f. 3. juni 1916. [Enebak.]

5) FRANS, f. 4. april 1912 i Haugesund, cand. real., overingeniør, g. 9. sept. 1944 i Oslo m. BENEDICTE ELISABETH Prytz, f. 27. sept. 1921 † 7. februar 1957. [Herøya.] Datter:

HELEN, f. 21. jan. 1947 i Porsgrund.

b. SEVERIN, f. 23. marts 1877 † 21. dec. 1953, handelsfuldmægtig,

## AUBERT

- g. 26. maj 1908 m. ALMA Johanne Kjennerud, f. 21. sept. 1874*  
 † 29. maj 1944. Børn:
- 1) JÉRÔME Arnold, f. 18. marts 1911 i Kria., kontorchef ved Buskerud papirfabrik, g. 20. juni 1945 i Oslo m. INGEBORG Asheim (F.: politimester Ingebrigt A. og Aasta Andrea Larsen), f. 24. sept. 1915 i Leikanger. [Oslo.] Børn:
    - a) INGER, f. 5. juni 1946 i Oslo.
    - b) ASTRID, f. 28. maj 1950 i Oslo.
    - c) ØYVIND Asheim, f. 27. maj 1954.
  - 2) Alma SOPIE, f. 25. aug. 1912 i Kria., g. 11. juni 1941 i Oslo m. kasserer ARNE Vive, f. 27. juni 1911 i Bærum. [Jar.]
  - 3) JOHAN HENRIK, f. 1. juli 1915 i Kria., agent, g. 22. sept. 1951 i Oslo m. EVA Hasle (F.: ekspeditionschef Thorleif H. og Gudrun Bye). [Oslo] Søn:  
 Christian Jacques, f. 30. sept. 1952.
- c. FRANS, f. 20. aug. 1882 † 24. marts 1914, kontorist, g. 4. juli 1906 i New York m. ANTOINET Svege, f. 27. april 1881 i Hauge-sund. [New York.] Børn:*
- 1) OTTO Martens, f. 12. april 1908 i U.S.A.
  - 2) THERESE Francis, f. 31. okt. 1910 i U.S.A.
- d. ALF, f. 26. marts 1885 † 27. febr. 1968, handelsfuldmægtig, g. 1° 12. april 1919 m. DAGNY Siggerud, f. 4. juni 1885 † 3. dec. 1939; 2° 23. juli 1949 m. ASTRID Ulnes, f. Fermann, f. 14. april 1887. [Oslo.] Sønner:*
- af 1. ægteskab:*
- 1) KNUF, f. 2. febr. 1920 i Kria., cand. mag., overlærer ved Fredrikstad handelsgymnasium, g. 9. april 1949 i Vormstad m. INGER Oustad, f. 15. juni 1921 [Fredrikstad.] Børn:
    - a. ELISABETH, f. 14. febr. 1950 i Fredrikstad.
    - b) Jan Henrik, f. f. 23. febr. 1953 sst.
  - 2) OTTO, f. 5. juli 1921 i Kria., mag. scient., laboratoriechef ved Schou Bryggeri, g. 2. juli 1949 i Trysil m. cand. mag. HALLDIS Lunde, f. 24. juli 1921. Børn:
    - a) KJELL, f. 5. juli 1952 i Oslo.
    - b) PÅL, f. 21. juni 1955 sst.
    - c) Gry, f. 5. april 1957 sst.
    - d) Liv Siren, f. 31. aug. 1960 sst.
- 2. FRANS Henrik, f. 9. sept. 1847 † 7. juli 1928, toldkontrollør, g. 10. jan. 1878 m. HILDA Sofie Larsen, f. 7. aug. 1854 † 19. nov. 1938. Sønner:*
- a. OTTO Julius, f. 13. febr. 1881 † 16. juli 1923, vicekonsul, g. 30. juli 1903 m. AGNES Elfrida Weng, f. 5. marts 1885 † 22. sept. 1941. Børn:*
- 1) HENRIK Arnold Thaulow Wergeland, f. 10. marts 1908 i Kria., skolebestyrer, g. 1° 5. aug. 1930 i London m. Bachelor of Science Winifred Ellen Shaw (F.: direktør George Eliot S. og Ada Brownin), f. 19. nov. 1907 i Indien, skilt; 2° 13. sept. 1948 i Oslo m. SOLVEIG Duclos Brønlund (F.: kaptajn Øyvin B. og Elfride Hermine Duclos), f. 5. juni 1927 i Altona, skilt; 3° 12. sept. 1953 i Ringerike m. Eva Gabrielsen (F.: kunsthaandværker Johan M. G. og Sara Larsen), f. 3. nov. 1923 i Bærum. [Oslo.] Døtre:

## AUBERT

### af 1. ægteskab:

- a) Ellen Agnes, f. 15. jan. 1931 i Kabelvåg, cand. mag., g. 30. juni 1956 i Oslo m. lektor, mag. art. Victor Hellern. [Bærum.]
- b) Marie Constance, f. 19. aug. 1934 i Sauda, stud. med., g. 3. juli 1957 i Oslo m. lærer Staale Kleven. [Gran, Hadeland.]

### af 2. ægteskab:

- c) Solveig Fransiska Therese, f. 18. dec. 1948 i Oslo.

### af 3. ægteskab:

- d) Elisabeth Anita, f. 16. juni 1954 i Oslo.
  - 2) KAREN Agnes, f. 20. febr. 1910 i Kria., g. 29. dec. 1934 i Hälsingborg m. tandlæge NILS-STURE Sjöberg. [Malmø.]
- b. JOHAN Frithjof, f. 1. okt. 1884 † 25. febr. 1966, toldinspektør, g. 6. aug. 1910 m. ASTRID Margrethe Børresen, f. 18. jan. 1891 † 25. jan. 1962. Børn:
- 1) ASTRIS Marie, f. 3. jan. 1911 i Kria., g. 18. marts 1933 sst. m. overretssagfører Helge Erling Jordan, f. 14. nov. 1905 i Kristiania. [Oslo.]
  - 2) Oscar FINN, f. 4. april 1916 i Arendal, disponent, g. 1. april 1944 i London m. VESLEMØY Magnus (F.: købmand Karl M. og Elsie Meyer), f. 6. juli 1918 i London. [Skøyen.]
  - 3) KARIN Ragnhild, f. 11. juni 1917 i Arendal, g. 11. jan. 1942 i Nordstrand m. agent PER Morten Anker Bachke, f. 1. maj 1916 i Trondhjem. [Oslo.]
- c. HENRIK Arnold Thaulow, f. 18. okt. 1893 † 17. marts 1944, handelsfuldmægtig, g. 22. juli 1922 i Larvik m. CASSANDRA Jørgensen (F.: købmand Hjalmar J. og Hanna . . . .), f. 14. sept. 1902 st. [Oslo.] Sønner:
- 1) ROLF, f. 18. juni 1924 i Oslo.
  - 2) HJALMAR, f. 12. aug. 1927 sst., g. . . . . m. Aase Gjerdsoe, f. 27. febr. 1930. Børn:
    - a) Jan Henrik, f. 7. jan. 1953.
    - b) Ann-Elisabeth, f. 24. april 1958.

## FARFADERS FARBRØDRE

### 1. Ludvig Cæsar Martin, f. 30. marts 1807 † 14. juni 1887, dr. phil., professor. Sønner:

- a. LUDVIG Mariboe Benjamin, f. 22. nov. 1838 † 5. febr. 1896, dr. jur., professor, statsraad, g. 24. nov. 1864 m. ELISE Aars, f. 8. febr. 1837 † 30. nov. 1909. Søn:

VILHELM Mariboe, f. 29. dec. 1868 † 20. juni 1908, højesteretsadvokat, dommer, g. 23. juni 1895 m. HEDVIG Blix, f. 29. april 1872 † 2. jan. 1958. Døtre:

- a) ELISE Karoline, f. 9. april 1898 i Kria., g. 17. nov. 1924 i Antwerpen m. byfoged, dr. jur. HENRIK Julius Lundh, f. 16. april 1894 i Kria. [Oslo.]
- b) HEDVIG, f. 2. dec. 1900 i Kria.. [Ullevaal ved Oslo.]

### b. Julius Henrik VILHELM Adelsten, f. 7. maj 1847 † 25. dec. 1911, cand. mag., redaktør, g. 28. sept. 1873 m. SIGRID Eriksen, f. 4. okt. 1847 † 25. febr. 1922. Børn:

- 1) LUDVIG Cæsar Martin, f. 21. jan. 1878 † 19. jan. 1964, cand. jur., ambassadør, g. 1<sup>o</sup> 11. aug. 1921 m. MARION Bragg, f. 8. marts 1886, skilt 1926 (hun g. 1<sup>o</sup> m. Langdom Laws, skilt);

## AUBERT

- 2° 5. nov. 1935 i Oslo m. Ruth Lilly Margaretha (TOPPEN) Swanstrøm (F.: forlagsboghandler Lars S. og Aagot Bjørnson), f. 25. juli 1899 sst. [Oslo.]
- 2) KARL *Fearnley*, f. 30. marts 1879 † 14. jan. 1945, rektor, g. 6. aug. 1921 i Ullensaker m. SOLVEIG Laake (F.: major Ole Kristian L. og Gunda Harildstad), f. 3. febr. 1895 i Kria. [Oslo.] Børn:
- a) Johan VILHELM, f. 7. juni 1922 i Kria., dr. philos., professor ved Oslo Universitet, g. 1. febr. 1963 m. cand. mag. SØLVI Riise (F.: øjenlæge Per R. og Asbjørg Lenth), f. 25. april 1936. Sønner:
- (1 Ingvild, f. 20. sept. 1963.  
 (2 JAN, f. 16. jan. 1967.
- b) KARL EGIL, f. 19. aug. 1924 i Oslo, professor ved Oslo Universitet, dr. es. sc.
- c) SISSEL Gudrun Laake, f. 23. marts 1931 sst., g. 5. marts 1958 m. Olav Alfred Myklebust, f. 17. jan. 1932.
- 3) IDA Dorothea, f. 6. nov. 1882 i Kria., g. 9. jan. 1902 sst. m. direktør, komponist HALFDAN Nobel Roede, f. 4. nov. 1877 † 17. nov. 1963. [Tuengen ved Oslo.]
- 4) HILDUR Mathilde, f. 14. nov. 1885 i Kria., g. 3. sept. 1919 sst. m. disponent NICOLAI Andresen Boe, f. 31. aug. 1882 i Fevig. [Vinderen ved Oslo.]
- c. CHRISTIAN *Frederik Glückstadt*, f. 25. maj 1848 † 14 okt. 1920, forstmester, g. 9. aug. 1876 m. EMMA Steen, f. 7. okt. 1857 † 30. juli 1939. Sønner:
- 1) ANDREAS, f. 14. jan. 1881 † 11. april 1932, gaardbruger, g. 18. sept. 1904 i V. Aker m. INGEBORG Grøttum (F.: gaardbruger Emil Herman G. og Anne Jensen), f. 2. marts 1882 sst. [Grankroken, Aker.] Børn:
- a) LAURITZ Emil, f. 2. sept. 1905 i V. Aker, speditør, g. 17. marts 1934 i V. Aker m. AGNES Køhl (F.: driftsbestyrer Niels Peter Kristian K. og Alma Nilsen), f. 25. maj 1907 i V. Aker. [Lofthus, Aker.] Sønner:
- (1 KJELL, f. 19. april 1938 i Ø. Aker, tekniker, g. 9. dec. 1961 i Oslo m. sekretær KARI Lister (F.: disponent Inge Albert Winger L. og Gunvor Cederholm), f. 23. sept. 1939 i Oslo. Søn:  
 Steinar Vilhelm, f. 4. okt. 1964.  
 (2 Frank Otto, f. 11. maj 1940 i V. Aker.
- b) ARNE, f. 2. juni 1907 i Ullern, agent, g. 19. sept. 1936 i Ullern m. RIGMOR Guldager (F.: vagtmester Henri G. og Inga Marie Olsen), f. 27. maj 1912 i V. Aker. [V. Holmen, Aker.] Børn:
- (1 KARIN, f. 28. okt. 1943 i V. Aker, g. 14. okt. 1963 m. agronom Iver Helge Alm.  
 (2 KRISTIAN, f. 27. aug. 1945 sst.
- c) KRISTIAN *Gunnar*, f. 27. febr. 1909 † 19. febr. 1942, *sændrik i feltartilleriet, tekniker*, g. 20. juli 1940 i Ullern m. Martha (LITEN) Græsholt, f. 28. sept. 1914 i Ullern. [Røa.]
- d) EMMA Bergliot, f. 27. febr. 1909 i Ullern, g. 17. juni 1944 i Oslo m. homøopat ROLF Auster, f. 3. aug. 1900 † 9. dec. 1956. [Oslo]

## AUBERT

- e) **ANDREAS**, f. 3. aug. 1910 † 11. maj 1956, *disponent, fændrik*, g. 1° 26. febr. 1938 i Ullern m. **ELLEN** Kristine Andersen, f. 10. okt. 1912 i Ullern, skilt; 2° 31. dec. 1945 i Oslo m. **MARY** Tangen (F.: tømrmester Johs. T. og Marie Grøttumsbråten), f. 11. jan. 1917 i Sørkedalen. [Oslo.] Søn:  
*af 2. ægteskab:*  
**ERIK**, f. 4. sept. 1948 i Oslo.
- f) **RAGNHILD**, f. 20. sept. 1913 i Ullern, g. 8. febr. 1941 i Ullern m. sagfører **KARL** Ottersen, f. 13. nov. 1910 i Kria. [V. Holmen, Aker.]
- g) **VILHELM**, f. 20. sept. 1913 i Ullern, chauffør, (N.H.VII. 70) (N.D.M.), g. 26. jan. 1948 i Røa m. Borghild Danielson (F.: skipper Karl Georg D. og Thora Hansine Pettersen), f. 3. sept. 1913 i Hammerfest. [Grankroken.]
- h) **OTTO** Fredrik, f. 6. aug. 1916 i Ullern, tømrrer, (N.H.VII. 70) (N.D.M.), g. 3. aug. 1946 i Strandvik m. **MAGNHILD** Konstanse Stensen Engevik (F.: bygmester Henning Johs. Olai S. og Malene Hansen), f. 27. april 1919 i Strandvik. [Oslo.] Sønner:  
 a) **TORE**, f. 30. jan. 1948.  
 b) **KARSTEN**, f. 27. juli 1949.
- 2) **OSCAR** Fredrik, f. 11. nov. 1882 † 24. april 1945, *stadsingeniør*, g. 15. sept. 1915 m. **BORGHILD** Aurora Gunstrøm, f. 23. febr. 1892 † 19. nov. 1964. Børn:  
 a) **ELISIF** Jeanette, f. 5. jan. 1916 i Haugesund, g. 14. maj 1947 i Oslo m. ritmester **KARSTEN** Anker Johnsen, f. 30. nov. 1914 i Horten. [Malmøya, Oslo.]  
 b) **Oscar** PER, f. 14. aug. 1917 i Moss, mag. scient., g. 28. dec. 1948 i Ullern m. **SIDSEL** Valborg Bryn (F.: ingeniør Harald B. og Valborg Skurdal), f. 28. marts 1924 i Madison, Wisc. [Oslo.] Børn:  
 (1 Inger Merete, f. 19. aug. 1955.  
 (2 Harald Fredrik, f. 21. marts 1958.
- 3) **CHRISTIAN**, f. 28. jan. 1892 † 16. sept. 1954, *gaardbruger*, g. 2. juli 1919 m. **SONJA** Charlotte Bødtker Dorenfeldt, f. 6. marts 1893 † 8. nov. 1955. Sønner:  
 a) **KJELL** Dorenfeldt, f. 23. okt. 1923 i Kria., fændrik, civilingeniør ved A/S Borregaard, g. 17. juli 1953 i Bergen m. Esther Elisabeth Johnsen (F.: skibsreder Finn J. og Esther Amlie), f. . . . . Sønner:  
 (1 **KNUT**, f. 2. maj 1955 i Sarpsborg (Fana K.).  
 (2 **HANS**, f. 13. april 1959 i Sarpsborg (Fana K.).  
 b) **WILLIAM** Dorenfeldt, f. 10. dec. 1927 i Oslo, cand. philol., lektor ved Drammen offentlige høiere almenkskole, g. 20. juni 1950 i Oslo m. lærerinde **MARIT** Strømme (F.: skolebestyrer Andreas S. og Norgjerd Halvorsen), f. . . . . [Drammen.] Børn:  
 (1 Anne-Marie, f. 26. dec. 1950 i Utsjoki, Finland (Sirma, Polmak).  
 (2 **CHRISTIAN**, f. 20. okt. 1954 i Kristiansand (Oddernes K.).  
 (3 **SVEND**, f. 14. maj 1956 i Tvedestrand (Dypvåg K.).
2. **EMIL** Michael Conrad Sophus, f. 2. juli 1811 † 8. nov. 1872, *sørenskriver*, g. 1° 19. juli 1839 m. **INGER** Christine Baade, f. 4. febr. 1813

## AUBERT

† 24. okt. 1845; 2° 19. aug. 1847 m. Gertrud SOPHIE Løberg, f. 10. april 1821 † 16. febr. 1850; 3° 12. nov. 1852 m. CAROLINE Johanne Marie Løberg, f. 12. nov. 1812 † 3. juni 1865. Børn:

af 1. ægteskab:

a. OTTO Benjamin Andreas, f. 17. dec. 1841 † 23. jan. 1898, amtmand, g. 22. dec. 1866 m. HILDA Thaulow, f. 14. maj 1846 † 11. aug. 1923. Børn:

1) JULIUS Thaulow, f. 1. okt. 1867 † 3. marts 1931, højesteretsadvokat, g. 23. maj 1890 m. Birgithe (BIBBI) Myhre, f. 30. aug. 1864 † 25. juli 1951. Døtre:

a) BETSY, f. 1. marts 1891 i Bodø, g. 1. juli 1916 i Kria. m. ingeniør EINAR Hanssen, f. 14. juli 1883 † 21. juli 1944. [Oslo.]

b) BIRGIT, f. 24. febr. 1896 i Bodø, g. 7. juli 1925 i Oslo m. læge SVERRE Wetterstad, f. 13. febr. 1879 † 10. aug. 1940. [Oslo.]

c) LILLY, f. 22. jan. 1900 i Kria., g. 9. dec. 1922 sst. m. læge CHRISTOPHER Faye Moestue, f. 31. aug. 1896 † 4. febr. 1960. [Drammen.]

d) JULIE, f. 17. jan. 1904 i Kria., g. 1° 24. febr. 1927 sst. m. disponent FERDINAND Aars, f. 21. nov. 1902 i Kria., skilt: 2° 22. maj 1948 m. overlæge, dr. med. Hans OLAF Bang, f. 8. nov. 1890 i Kristiania. [Oslo.]

2) Emil, f. 21. aug. 1871 † 22. marts 1925, ingeniør, g. 28. okt. 1898 m. Kristiane (KISS) Jakobine Rønning, f. 4. jan. 1875 † 27. april 1959. Børn:

a) OTTO Benjamin Andreas, f. 16. sept. 1899 i Skien, sekondløjtnant i hærens flyvervæsen, statens motorsagkyndige i Notodden, g. 23. april 1940 i Skien m. MARY Aasland (F.: købmand Gunnar Magnus A. og Dina Mathisen), f. 12. nov. 1918 i Drammen. [Skien.]

b) GEORG Frederik, f. 2. maj 1901 † 20. aug. 1967, skibsreder, nederlandsk vicekonsul, g. 5. juli 1926 i Gjerpen m. ERNA Benedikte Holta (F.: grosserer Hans Halvorsen H. og Dorothea Charlotte Erichsen), f. 16. jan. 1902 i Skien. [Skien.]

Børn:

(1 Inger Kristiane, f. 6. april 1927 i Gjerpen, g. 14. aug. 1957 m. civilingeniør TOR Midtbø, f. 29. marts 1926 i Skien.

(2 EMIL, f. 12. jan. 1930 sst., civiløkonom, g. 2. juli 1958 i Gjerpen m. SONJA Daae Christoffersen (F.: grosserer Ole C. og Sonja Stökken Daae), f. 3. aug. 1937 i Skien. [New Jersey, U.S.A.] Børn:

(a George Emil, f. 20. dec. 1960.

(b Annette, f. 10. sept. 1963.

(3 KIRSTEN, f. 15. maj 1936 sst., g. 20. jan. 1954 i Gjerpen m. fabrikejer ARNE Kervel, f. 4. april 1933.

(4 Erna Dorothea, f. 6. nov. 1940 sst., g. 17. aug. 1963 m. civiløkonom Christian Bruun Selmer, f. 14. febr. 1940.

c) François (FRANS) Xavier, f. 10. jan. 1904 i Skien, brygmester, g. 17. maj 1940 i Skien m. AGNES Hustvedt (F.: købmand Halvor A. H. og Sigrid Johanne Fuglestvedt), f. 27. juli 1908 i Solum. [Skien.]

d) HELEN, f. 22. juni 1905 i Solum, g. 24. okt. 1925 i Oslo



## AUBERT

- m. ingeniør EIVIND Knudsen, f. 22. okt. 1896 i Porsgrund. [Porsgrund.]
- e) EMIL, f. 11. juni 1912 i Skien, kontorchef, g. 27. okt. 1939 i Sandefjord m. SYNNOVE Asheim (F.: lektor Ingvald A. og Gudrun Hem), f. 26. april 1917 sst. [Larvik.] Sønner:  
 (1 OTTO, f. 3. okt. 1940 i Sandefjord.  
 (2 Finn Georg, f. 7. okt. 1943 sst.)
- 3) AXEL, f. 11. dec. 1873 † 16. dec. 1943, dr. phil., generaldirektør, g. 2. juli 1897 m. GUDRUN Holter, f. 9. sept. 1873 † 25. marts 1951. Døtre:  
 a) INGER Margrethe, f. 24. dec. 1902 i Hurum, g. 2. sept. 1925 i New York m. dr. jur. GEORG Daan, f. 4. febr. 1888 † 23. marts 1948. [Oslo.]  
 b) HEDVIG, f. 2. aug. 1904 i Hurum, g. 1° 25. dec. 1925 m. redaktør CHARLES Hoff, f. 9. maj 1902, skilt; 2° 24. febr. 1940 i Oslo m. arkitekt ERNST Motzfeldt, f. 16. aug. 1903 i Kria. [Lunner.]  
 c) ASTRI, f. 11. nov. 1913 i Hurum, g. 1° 13. april 1935 m. ingeniør ALF Scott-Hansen, f. 22. dec. 1903, skilt 1938; 2° 26. maj 1939 i Oslo m. direktør i »Storebrand» PER Mørch Hansson, f. 4. marts 1905 i Kria. [Oslo.]
- 4) OTTO Gilbert David, f. 3. april 1875 † 10. dec. 1953, ingeniør, jernbanedirektør, g. 10. april 1902 m. Anna SOFIE Sommerfelt, f. 30. nov. 1880 † 27. juni 1961. Børn:  
 a) FRANS-OTTO, f. 23. maj 1904 † 24. jan. 1965, ingeniør, kaptein i fæstningsartilleriet, g. 14. sept. 1929 i Trondheim m. Marie (MAJA) Holmsen (F.: direktør, ingeniør Holm Birger H. og Martha Blikstad), f. 17. maj 1903 i Kråkerøy. [Oslo.]  
 Børn:  
 (1 ANNE SOFIE, f. 8. nov. 1930, g. .... m. murermester Hans Sverre Bjørnstad, f. 17. febr. 1931.  
 (2 ELISABETH Marie, f. 21. juli 1934, g. .... m. advokat Thorvald Prebensen, f. 14. maj 1934.  
 (3 Otto Gilbert David, f. 7. juni 1937, g. 26. juni 1962 m. Anne Beate Fritznér (F.: disponent Hans Jørgen F. og Anne Marie Bjelland), f. 20. maj 1941. Søn:  
 Christian Andreas, f. 1. okt. 1964 i Oslo.)  
 b) Anne Sofie (ANNIKEN), f. 15. juni 1910 i Drammen, g. 4. juni 1938 i Ullern m. dansk vicekonsul, direktør Tron BERTIL Bruun, f. 23. aug. 1909 i Wiborg, Finland. [Newcastle, N.B., Canada.]  
 c) Hilda ALETTE Leontine, f. 15. juni 1910 i Drammen, g. 31. aug. 1935 i Ullern m. adm. direktør for Rena Kartongfabrik, ingeniør Otto Ludvig Mørch, f. 28. sept. 1908 i Kria. [Rena.]
- 5) FRANS Ingar, f. 17. sept. 1877 † 5. april 1961, læge, g. 6. okt. 1904 i Bergen m. HELGA Erichsen (F.: biskop Johan Willoch E. og Helga Marie Margrethe Boeck), f. 21. april 1881 i Skien. Børn:  
 a) HELGA Marie Margrethe Boeck, f. 19. okt. 1907 i Bø i Telemark, g. 26. dec. 1931 i Bergen m. direktør for Nationalgalleriet, dr. philos., medlem af Videnskabsacademiet i Oslo SIGURD Daniel Isaachsen Willoch, f. 16. maj 1903 i Kria. [Oslo.]

## AUBERT

b) AXEL Boeck, f. 10. juli 1910 i Bø i Telemark, overlæge, g. 11. marts 1939 i Oslo m. GUNHILD Sverdrup (F.: gaardbruger Joachim Mogens Berner S. og Margrethe Jordfald), f. 26. aug. 1908 i Eidsvåg, Romsdal. [Gjøvik]. Børn:

(1 ERIK Sverdrup, f. 21. sept. 1941 i Bergen, læge, g. 18. dec. 1965 i Kbh. (Kong Haakons K.) m. INGELISE von der Fehr Jensen (F.: forvalter Peter J. og Ruth v. d. Fehr), f. 29. aug. 1944. Datter:

HELENE, f. 14. juli 1967.

(2 JAN Sverdrup, f. 19. juli 1944 i Oslo, g. 21. aug. 1965 i Oslo m. SIRI Lieng (F.: læge Torbjørn L. og Anna Østebø), f. 11. sept. 1943.

(3 Ida Margrethe Sverdrup, f. 30. jan. 1946 i Oslo.

af 2. ægteskab:

b. FRANS Henrik, f. 6. juni 1848 † 22. jan. 1927, kaptajn, amtsingeniør i Kristians amt, g. 17. aug. 1881 m. LOUISE Mette Christine Jakhelln, f. 21. maj 1862 † 15. marts 1956. Børn:

1) ELISE Sophie, f. 6. okt. 1884 i Bodø, g. 27. nov. 1908 i Lillehammer m. læge NILS Tidmark, f. 1. maj 1880 † 22. juli 1949. [Leksand, Sverige].

2) Sofus EMIL, f. 14. jan. 1887 i Bodø, overingeniør, g. 28. april 1917 i Ullern m. Margit RUTH Basberg Nørbech (F.: overingeniør Christian N. og Fredrikke Petronelle Basberg), f. 5. jan. 1894 i Kria. [Solbergfoss.]

3) LOUISE Fransiska, f. 23. maj 1888 i Bodø, lærerinde. [Oslo.]

4) CARL Johan Jakhelln, f. 24. jan. 1890 † 28. febr. 1967, distriktsingeniør ved Oslo vandværk, g. 11. okt. 1924 m. HILDA Kampe, f. 23. marts 1887 † 26. okt. 1941. Døtre:

a) METTE Louise, f. 21. juli 1925 i Oslo, g. 29. jan. 1949 m. disponent Jan Egil Telle, skilt 1955.

b) KIRSTEN, f. 12. juli 1928 sst., g. 19. okt. 1957 m. chauffør Olav Gunnar Dahl.

5) GJERTRUD, Sofie, f. 14. nov. 1902 i Lillehammer, g. 6. juli 1926 sst. m. tandlæge FALK Winslow von Quillfeldt, f. 16. okt. 1898 † 2. marts 1957. [Lillehammer.]

## II. LINJE

FRANZ Hermann Aubert, f. 4. april 1923 (søn af bogholder OSKAR Franz, f. 6. sept. 1891 † 18. dec. 1960), overpostinspektør, g. 7. okt. 1950 i Flensborg m. CHRISTEL Hahn, f. 23. dec. 1927 i Danzig. [Flensborg.] Børn:

1. Inge Gabriele, f. 30. marts 1951 i Flensborg.

2. Klaus Michael, f. 30. sept. 1956 i Flensborg.

## MODER

MATHILDE, f. Carstensen, f. 26. april 1891, g. 2. juni 1922, enke 18. dec. 1960. [Flensborg.]

## FARFADER

FRANZ, f. 30. juli 1864 † 31. dec. 1923, overbanesekretær, g. 12. april 1890 m. ELISE Marie Hanquist, f. 28. april 1868 † 9. nov. 1939. Børn:

1. ELISE Dora, f. 25. febr. 1899, g. 16. aug. 1929 m. ARTHUR C.

## AUBERT

C. Azémar, f. 5. okt. 1898 † 30. jan. 1956. [Philadelphia, Pennsylvania, U.S.A.]

2. KUNO Christian, f. 29. sept. 1902 † 3. marts 1964, driftsingeniør, g. 27. aug. 1932 m. CHRISTINE Margarete Hansen, f. 20. aug. 1903. [Flensborg.] Sønner:

a. KURT, f. 18. febr. 1936 i Hamborg, ingeniør, g. 23. juli 1960 Flensborg m. RITA Leonhardt (F.: Max Friedrich L. og Käthe Christine Boock), f. 2. nov. 1934 i Flensborg. [Flensborg.] Søn: JOHN Kurt, f. 2. maj 1957 i Flensborg.

b. GERT, f. 9. nov. 1938 i Hamborg, murer, korporal i US army, g. 3. marts 1961 i Hanau m. ANNELIESE Greb (F.: Hans G. og Käthe Schulz), f. 2. maj 1940 i Hanau. [Hanau.]

## FARFADER

OSKAR, f. 12. sept. 1831 † 25. sept. 1900, skoorider, g. 14. april 1863 m. MARINE Hanquist, f. 28. aug. 1838 † 24. febr. 1915. Sønner:

1. CHRISTIAN, f. 12. juli 1866 † 13. okt. 1933, jernbaneassistent, g. 8. april 1904 m. MARIE Bornholdt, f. 23. aug. 1877 † 15. okt. 1945. Børn:

a. ERNA Marie Christiane, f. 13. dec. 1907, g. 30. dec. 1933 m. JOSEF Müller, f. 2. maj 1906. [Kiel.]

b. HERBERT Oskar, f. 16. juni 1910, g. m. Elsbeth Johanna Wilhelmine Wenck, f. 4. aug. 1917. [Altona.] Børn:

1) Herbert Walter Eduard, f. 5. okt. 1937.

2) Blandine Maria, f. 14. juli 1947.

2. FRIEDRICH, f. 30. okt. 1872 † 9. dec. 1941, telegrafinspektør, g. 23. febr. 1899 m. Ida DOROTHEA Schindler, f. 4. april 1880 † 8. febr. 1961. Søn:

ERNST, f. 5. aug. 1901, landmand, g. 16. jan. 1932 m. ANNIE Hinrichsen, f. 2. dec. 1908. [Hürup.] Børn:

a. Ingeborg Frieda, f. 11. aug. 1934, g. 19. jan. 1957 m. Thomas Jürgensen. [Hürup.]

b. Gerda Dorothea, f. 24. febr. 1936, g. 8. dec. 1961 m. Peter Thomas Siewertsen. [Langenhorn.]

c. Friedrich Ernst, f. 9. juni 1938, g. 10. dec. 1965 i Hürup m. Herma Karin Thrö (F.: Nicolaus T. og Emmy Jürgensen), f. 27. juli 1943 i Gräfholz/Nübbelfeld. Datter:

Silke, f. 22. maj 1967 i Hürup.

## FARFADERS FARBRØDER

ERNST Emil, f. 28. jan. 1799 † 11. marts 1863, kammerraad, postforvalter. Søn:

ERNST Emil, f. 3. okt. 1834 † 5. juli 1913, købmand, g. 24. aug. 1862 m. ANNA Cathrine Olsen, f. 27. febr. 1843 † 19. maj 1877. Søn: CÆSAR Louis d'Aubert, f. 7. dec. 1867 † 22. april 1933, professor, ingeniør, g. 17. marts 1894 m. WILHELMINE Wagner, f. 27. marts 1876 † 4. jan. 1968. Datter:

Anna Johanna, f. 13. dec. 1895 i Offenbach a. M., fører navnet Kükenthal-d'Aubert, g. 2. aug. 1914 i Sondershausen m. preuss. kaptajn\*, dr. dent. WALTER Kükenthal, f. 22. maj 1889 i Wittstock, skilt. [Bad Wiesbaden.]

## BANG

# BANG

*Justitsraad, kammeradvokat Oluf Lundt Bang blev adlet ved et naturalisationspatent af 23. juli 1777.*

*Slægtens medlemmer skriver sig **de Bangs**.*

**PALLE** Oluf de Bang, f. 23. febr. 1920 i Farum (søn af **OLUF** Henrik Johannes, f. 16. aug. 1881 † 14. maj 1962), student, højere handels-eksamen, kontorchef, g. 27. sept. 1945 i Toksværd m. **KIRSTEN** Bjerg (F.: sekretær i Fællesrepr. for Dansk Skibsfart Niels Clausen B. og Mary Henriette Louise Johansen), f. 8. okt. 1921 paa Frbg. [Høng.]  
Børn:

1. **NIELS** Oluf, f. 3. juli 1946 i Hellerup (Hell. K.), student, skovbrugsstuderende.

2. **HENRIK**, f. 24. sept. 1949 i Lyngby. (Hell. K.)

3. **MARIANN LOUISE** Sigrid, f. 31. aug. 1955 i Lyngby (Hell. K.) (Vallø.)

### SØSTRE

1. **INGE** Birgitte, f. 17. juli 1917 i Frederikssund, student, g. 1. juli 1939 i Kbh. (C) m. overlæge, dr. med. **JØRGEN** Piper, f. 12. juni 1914 i Kbh. [Ringsted.]

2. **Karen** Ragnhild **KIRSTEN**, f. 19. sept. 1918 paa Frederiksberg, g. 7. maj 1942 i Kbh. (Jac.) m. orlogskaptajn **Poul BJØRN** Lindgreen, f. 7. marts 1918 paa Frederiksberg, skilt. [K.]

### MODER

**INGEBORG** Christiane Louise Ernst, født **Warming**, (F.: professor Ernst W. og Eva Johanne Hilda Larsen), f. 3. april 1893 i Silkeborg, g. 6. juli 1916 i Skanderborg, skilt 1927 (g. 2<sup>o</sup> nov. 1940 m. redaktør **Adolf Rothe** Hansen, f. 22. jan. 1873 †). [K.]

### FARFADER

*Godsejer Niels Christian Ditlev HJALMAR til Haraldskær, f. 5. juni 1847 † 10. marts 1918, g. 6. sept. 1878 m. KAREN RAGNHILD von Arenstorff, f. 29. dec. 1855 † 2. juli 1928. Søn:*

**HARALD**, f. 6. aug. 1883 paa Haraldskær, orlogskaptajn\*, grosserer, medl. af repræsentantskabet for Næstved diskontobank. (R.\*) (H.T.S.) (I.Kr.5) (I.Jsk.M.) (R.St.Stan.3) (T.O.4), g. 1<sup>o</sup> 19. sept. 1913 i Baarse m. **LOUISE** Marie Elisabeth Wolff-Sneedorff, f. 7. marts 1879 † 28. febr. 1965, skilt; 2<sup>o</sup> 15. maj 1931 paa Frederiksberg (b. v.) m. **GUDRUN** Lilia Elsebeth Thomas, f. 27. sept. 1902 † 30. dec. 1950; 3<sup>o</sup> 23. maj 1952 paa Frb. (b. v.) m. sygeplejerske **LOUISE** Marie Pedersen, f. 17. okt. 1916 i Graasten. [Faarevejle.]  
Sønner:

*af 2. ægteskab:*

a. **NIELS** Christian Victor, f. 3. febr. 1933 i Gentofte, student, afgangseksamen fra Søværnets Officersskole, kaptajnløjtnant af res., kontorchef i Assurance-Comp. Baltica, g. 18. jan. 1956 i K. Flinterup m. Aase **DORTHEA** Mahncke Thrane (F.: proprietær **Svend L. T.** og **Ellen S. Mahncke**), f. 17. febr. 1933 paa Frederiksberg. [Rødovre.] Sønner:

1) **Niels MICHAEL**, f. 7. okt. 1958 i Glostrup (Grøndalslund K.)

## BANG

- 2) JENS CHRISTIAN, f. 20. juni 1964 i Kbh. (Grøndalslund K.)  
b. JØRGEN Oluf, f. 22. maj 1934 i Gentofte, fabrikant, grosserer.  
[Nassau, Bahamas.]

## BARDENFLETH



*Gammel bremisk adelsslægt, naturaliseret 10. maj 1871. — Vaabenafbildning i farver og udførlig slægt-tavle, se aarg. 1948.*

CARL EMIL Fenger Bardenfleth, f. 5. febr. 1914 i Hillerød (søn af lektor, mag. scient. KNUD Stampe, f. 19. febr. 1884 † 20. maj 1941 og IDA Louise Fenger, f. 5. juli 1884, g. 4. aug. 1911 † 15. febr. 1914), civilingeniør, ingeniør i F. L. Smidth & Co. A/S, sekondløjtnant, g. 24. marts 1960 i Himmelev K. m. socialraadgiver ALETTE Ingeborg Henriette comtesse Ahlefeldt-Laurvig. [Rio de Janeiro.]

### FARFADER

*Minister, stiftamtmand, kammerherre VILHELM, f. 18. juli 1850 † 6. sept. 1933, g. 1° 24. maj 1882 m. KRISTINE baronesse Stampe, f. 30. okt. 1856 † 9. marts 1884; 2° 26. jan. 1888 m. AGNETE Brandt, f. 22. april 1862 † 4. maj 1946. Børn:*

*af 2. ægteskab:*

1. GUNNAR, f. 1. marts 1889 paa Frederiksberg, cand. jur., kammerherre, H.M. Kongens kabinetssekretær\* og chef\* for kabinetssekretariatet, ordenssekretær\*, direktør for De danske Kongens kronologiske Samling paa Rosenborg, formand for bestyrelsen for Det nationalhistoriske Museum paa Frederiksberg, medlem af bestyrelsen for Gammel Estrup, Jyllands Herregaardsmuseum og af kontrolkomiteen for Nordisk Livsforsikrings-Aktieselskab Hafnia (S.K.\* i diam. D.M.) (Chr. X.M.T.) (Fi.H.R.1) (F.Æ.L.1) (I.F.1) (N.St.O.1) (N.O.H.1) (S.Kr.1) (S.N.1) (Stb.V.1) (Æ.t.M. II.1), g. 1° 5. maj 1916 i Kbh. m. AGNETE Marie Theisen, f. 12. juni 1893 † 8. april 1957; 2° 18. aug. 1961 i Hellerup K. m. ekspeditionsssekretær i kabinetssekretariatet BIRTHE Gamst (R.\*) (F.: assurancedirektør Axel G. og Agnete Houlberg), f. 6. april 1921 i Hellerup. [K.]

2. Ellen KRISTINE Sophie, f. 12. juli 1890 paa Frederiksberg, stiftsdame i Vallø, forstanderinde\* for Diakonissestiftelsen (F.M.1) [Frederiksberg.]

3. KAREN Dorothea, f. 28. febr. 1892 paa Frederiksberg, priorinde for Vemmetofte adelige Jomfrukloster (R.\*). [Vemmetofte.]

4. HEMMING Løvenørn, f. 8. jan. 1896 i Kbh., cand. jur., adm. direktør\* i Creditkassen for Landejendomme i Østifterne, (R1\*), g. 10. aug. 1923 i Kbh. m. Elisabeth Sophie Wiwet From Holm (F.: ekspeditionsssekretær, cand. jur. Thøger Sophus From H. og Cecilie Sida Marie Grüner), f. 5. juni 1899 paa Frederiksberg. [Gentofte.] Børn:

- a. HENRIK Vilhelm Løvenørn, f. 20. maj 1924 paa Frederiksberg, kaptajn af res., kontorchef ved Berlingske Tidende, g. 15. dec. 1951 i Jægersborg K. m. Inge BIRGITTE Møller (F.: civil-

## BARDENFLETH

ingeniør Knud Julius M. og Erna Laura Valeska Fritzbøger), f. 24. marts 1926 paa Frederiksberg. [Søllerød.] Børn:

- 1) MARIANNE Elisabeth, f. 28. febr. 1953 i Hellerup. (Vallø.)
- 2) JØRGEN Vilhelm Løvenørn, f. 7. nov. 1955 i Hellerup (Jægersborg K.)

b. HELENE Cecilie, f. 5. april 1927 paa Frederiksberg, g. 25. sept. 1948 i Jægersborg K. m. gaardejer GUNNER Harboe, f. 7. nov. 1922 i Sdr. Sejerslev. [Skovgaard, pr. Næstved.]

c. OVE Løvenørn, f. 6. juni 1930 paa Frederiksberg, reklamechef i W. A. Reklame-Marketing I/S, g. 4. april 1959 i Aarhus Domk. m. KIRSTEN Warrer (F.: konsul, grosserer Sigurd W. og Liz Drescher), f. 20. juli 1935 i Risskov. [Gentofte.] Sønner:

- 1) CLAUDE Løvenørn, f. 31. aug. 1960 i Aarhus (Jægersborg K.).
- 2) CHRISTIAN Løvenørn, f. 29. okt. 1963 i Aarhus (Jægersborg K.).

d. NIELS GUSTAV Johannes Løvenørn, f. 31. dec. 1934 paa Frederiksberg, fuldmægtig i Forenede Danske Motorejere, g. 14. dec. 1963 i Charlottenlund (Mess.) m. JACQUELINE Gautier (F.: politimester K. W. G. og Erna Conrau), f. 13. sept. 1941 i Randers. [Gentofte.]

## FARFADERS FADER

*Geheimstatsminister, gehejmekonferensraad, kammerherre* CARL EMIL, f. 9. maj 1807 † 3. sept. 1857, g. 3. okt. 1832 m. SOPHIE Amalie rigsgrevinde Schmettau, f. 4. nov. 1810 † 26. april 1893, dekanesse for Vallø Stift. Sønner:

1. *Gottfried Vilhelm Christian* INGOLF, f. 24. jan. 1840, † 29. april 1921, kommandør, lodsinspektør, g. 1<sup>o</sup> 7. april 1870 m. OLIVE Sandholt, f. 30. maj 1842, † 13. april 1883; 2<sup>o</sup> 25. okt. 1888 m. LAURA Winning, f. 1. sept. 1850, † 11. marts 1930. Søn:

*af 1. ægteskab:*

CARL EMIL, f. 20. april 1873 † 23. juli 1937, exam. jur., chefkorrektør ved St. Pauls' Dispatch, g. 20. nov. 1908 i Minneapolis m. MARY Jensen (F.: Søren J. og Mette Zachariasen), f. 19. febr. 1886 i Nebel. [Minneapolis.]

2. *FREDERIK Carl Christian*, f. 21. juni 1846 † 29. dec. 1935, kammerherre, kontreadmiral, hofchef hos Enkedronning Louise, g. 11. juni 1881 m. IDA Elise Cathrine Meldal, f. 30. okt. 1856 † 2. sept. 1946. Søn:

AAGE Alfred, f. 18. juli 1882 † 22. marts 1917, premierløjtnant af flaaen, g. 2. april 1913 i Kbh. (B) m. Betty (BESS) Christensen (F.: apoteker, konsul James Watt C. og Christiane Knutzen), f. 24. febr. 1888 i Stege (M.T.Kha.) (g. 2<sup>o</sup> 25. nov. 1919 m. legationssekretær ANKER Konow Bojsen, skilt † 1961), fører efter kgl. res. navnet Bardenfleth [Ordrup.] Datter:

AASE, f. 17. juni 1914 i Kbh. (D.r.K.M.) (M.T.Kha.), g. 7. sept. 1945 i Kbh. (B) m. orlogskaptajn af res., lieutenant-commander CARL Frederik Sophus Vilhelm Konow, f. 1. dec. 1900 i Kbh. (B), (Chr.X.Kr.E.M.), skilt. [Ordrup.]

## BARDENFLETH

### FARFADERS FARFADERS BRODER

FREDERIK Løvenørn, f. 15. juli 1781 † 19. aug. 1852, kammerherre, generaløjtnant, ordensskatmester. Søn:

Johan ADOLPH, f. 25. aug. 1825 † 28. april 1874, kammerherre, ritmester. Søn:

ADDO Løvenørn, f. 1. jan. 1861 † 15. nov. 1924, kammerjunker, kaptajn, g. 22. april 1890 m. ELLEN Crone, f. 25. april 1868 † 4. okt. 1914. Døtre:

a) ANNA MARGRETHE, f. 17. maj 1891 (M.T.Kfh.), g. 14. juni 1941 m. kontorchef KAY Preben, f. 29. aug. 1877 † 27. dec. 1956. [K.]

b) ELSE, f. 6. april 1893, g. 1° 21. nov. 1915 m. portrætmaler GUSTAV Frederik Osborn Brock, f. 29. april 1880 † 4. febr. 1945; 2° 28. aug. 1948 m. kemikeren, dr. h. c. DONALD Dexter van Slyke, f. 29. marts 1883 i Pike, N.Y. [New York.]

c) NELLY, f. 2. marts 1904 i Kbh. (C.S.) g. 3. nov. 1926 i Kbh. (B) m. kommandørkaptajn af res. Isaac VILHELM Tegner, f. 18. aug. 1902 i Kbh. (V.F.) (R<sup>1\*</sup>) (F.M.2) (H.T.S.). [Birkerød.]

## BARNEKOW



Rygisk uradelsslægt, der kendes fra midten af 13. aarhundrede; den sikre stamrække udgaar fra Nicolaus Barnekow (nævnt 1308). — Hans Barnekow blev 13. dec. 1547 naturaliseret som dansk adel; hans efterkommere blev ved Skaanes afstaaelse svenske undersaatte, 1751 optagne i den svenske friherrestand og 1816 i grevestanden. — Kammerherre, ritmester Frederik Vilhelm Christian Barnekow og hans tre brodersønner blev 26. sept. 1877 anerkendt som dansk adel. — Vaaben-  
tavle i farver og udførlig slægtafle, se aarg. 1912.

### DEN ÆLDRE LINJE

HENRIK Mac-Dougall greve Barnekow til Sörbytorp, f. 3. dec. 1944 (søn af greve EDWARD Alveric Mac-Dougall, f. 3. juli 1910 † 27. juni 1965). [Sörbytorp pr. Vinslöv.]

### SØSKENDE

1. Friherreinde EVA Charlotte, f. 20. juni 1942 paa Sörbytorp, g. 10. dec. 1964 paa Sörbytorp m. disponent BO Tage Wendler, f. 27. nov. 1929. [Halmstad.]
2. Friherreinde Gunilla Ilsabe GABRIELLE, f. 16. aug. 1949.
3. Friherre Karl MORTEN Mac-Dougall, f. 10. juli 1951.

### MODER

Grevinde Astrid GUNILLA Maria, født Nannesson, f. 23. dec. 1913, g. 3. april 1941, enke 27. juni 1965. [Sörbytorp pr. Vinslöv.]

## BARNEKOW

### FARFADER

*Greve Kjell RAGNAR Mac-Dougall til Sörbytorp, f. 3. jan. 1877 † 24. marts 1958, g. 4. april 1907 m. Anna Johanna [HANNA] Wadstein (F.: direktør, fil. dr. Albert Peter W. og Ida Laura Widegren), f. 13. febr. 1887 i Frösö sg. [Sörbytorp pr. Vinslöv.] Døtre:*

1. Friherreinde Laura MARGARETA, f. 24. jan. 1909 paa Sörbytorp, g. 2. aug. 1929 m. oberst af res. ved »Fälttygkårens«, Karl BERTIL Genberg, f. 11. febr. 1902 i Solna (R<sup>1\*</sup>.) [Lund.]
2. Friherreinde BIRGIT Anne Charlotte, f. 27. aug. 1911 paa Sörbytorp, g. 3. jan. 1940 i Sörby m. kyrkoherde i Skurup, Solberga og Hassle Bösarps GUNNAR Evald Wallin, f. 3. nov. 1906 i Osby. [Skurup.]
3. Friherreinde KARIN Elisabeth, f. 7. dec. 1912 paa Sörbytorp, g. 21. maj 1937 m. oberst af res. ved IV militärområdet Karl GUNNAR Samuelsson, f. 3. juli 1904 i Vist sg. [Sörbytorp pr. Vinslöv.]

### FARFADERS FARBRØDRE

1. *Friherre EDWARD Carl Axel til Laxmans Åkarp, f. 2. nov. 1839 † 15. nov. 1897, kommandør, g. 19. marts 1867 m. EVA Christina friherreinde Gyllenkrok til Sinclairsholm, Romestorp og Laxmans Åkarp, f. 26. aug. 1844 † 12. aug. 1912. Sønner:*

- a. *Friherre FREDRIK Christian, f. 16. nov. 1868 † . . . aug. 1943, kammerherre, kaptajn, g. 30. sept. 1899 m. Adelaide Amalia ELIZA Dickson, f. 30. april 1877. [Stockholm.]*
- b. *Friherre KJELL Edvard, f. 30. maj 1870 † 13. maj 1944, g. 12. marts 1906 m. MARTHE Augusta Cecilie von Dardel, f. 16. sept. 1879 † 21. maj 1956. Børn:*

1) *Friherre KJELL Alexander, f. 26. febr. 1910, dr. theol., e. o. hovpredikant, sognepræst (S.N.3), g. 10. sept. 1934 m. fil. mag. Inez Anna Christina (ANNA-STINA) Callmer, f. 8. marts 1910. [Ystad.] Børn:*

- a) *Friherre KJELL Arwid Christian, f. 27. april 1938 i Lund, fil. mag. [Lund.]*
- b) *Friherre STEN Frederik Torsten, f. 26. dec. 1939 i Lund, vågmästare, g. 10. marts 1962 m. Sonja Gertrud Johnsson, f. 17. marts 1940. [Kärlinge.] Børn:*
  - 1) *Friherre Ulf Sten Christian, f. 11. dec. 1962.*
  - 2) *Friherreinde Hélène, f. 26. sept. 1964.*
- c) *Friherreinde Eva CHRISTINA Louise, f. 3. maj 1943 i Malmö, fil. mag.*
- d) *Friherreinde MARGARETA Elisabeth Cécile, f. 31. okt. 1944 i Lund, gymnastikdirektør. [Stockholm.]*
- e) *Friherre FREDRIK Thomas, f. 27. marts 1946 i Lund.*

2) *Friherreinde EVA Ebba Cecile, f. 14. juni 1913, g. 6. jul 1934 m. bankier, kaptajn i den schweiziske hær MARCEL Octave Courvoisier, f. 28. april 1909. [Neuchâtel.]*

3) *Friherre HANS Carl Edward Fredrik, f. 15. nov. 1914 i Lund, major ved luftværnsartilleriet (S. Sv. 3<sup>1</sup>), g. 7. juli 1941 m. Harriet AGNETA Beskow (F.: bankdirektør Einar Gustaf Bernhard B. og Maja Susanna Andersson), f. 13. okt. 1921. [Luleå.] Børn:*



## BARNEKOW

- a) Friherre HANS Christer Einar, f. 2. aug. 1944, g. 24. aug. 1968 i Stockholm (Karlbergs Slotskapel) m. ANN Murray.
- b) Friherreinde CECILIA Marie, f. 11. juni 1946.
- 4) Friherre CARL Ernst Fredrik til Sinclairsholm, f. 13. marts 1917 i Lund, g. 3. juni 1944 m. EBBA Marianne Eleonora grevinde De la Gardie (F.: godsejer greve Magnus Julius De la G. og Ebba Maud Ida Erika Storckenfeldt), f. 27. nov. 1919 i Stockholm. [Sinclairsholm.] Børn:
  - a) Friherre Kjell MAGNUS, f. 13. marts 1945, pol. stud., g. 20. juli 1968 m. CLARE Nicholson, f. . . . . [Lund.]
  - b) Friherreinde Ebba Marthe ELISABETH, f. 21. sept. 1946.
  - c) Friherreinde Ulrika Eva Christina, f. 14. marts 1950.
  - d) Friherre Carl JOHAN Fredrik, f. 13. okt. 1952.
  - e) Friherreinde MAUD Thomasine, f. 21. okt. 1957.

### FARFADERS FADERS FARBRØDRE

1. Friherre ADOLPH Christian, f. 24. marts 1805 † 7. juli 1854, major. Søn: Friherre Christian FREDRIK Kjell til Åraslöv, f. 26. nov. 1839 † 14. jan. 1912. Søn:
  - Friherre ADOLPH Hans Fredrik til Åraslöv, f. 26. nov. 1871 † 1. febr. 1933, ritmester, direktør i •Skånska Hypotekföreningens, g. 3. juni 1898 m. EVA Agathe friherreinde Wrede af Elimä, f. 7. febr. 1876 † 30. jan. 1937. Børn:
    - a) Friherre Christian FREDRIK, f. 5. marts 1899 paa Kastberga, oberstløjtnant ved Göta art.-rgmt., adjutant\* hos H. M. Kongen af Sverige (K\* \ (S.N.3) S.Sv.3<sup>1</sup>) (Sv.G.V T.II), g. 15. juli 1925 m. Brigitta (BRITA) grevinde Piper (F.: Erik Adolf Alfred greve P. og Josefine Juliane Reinholdine friherreinde Rudbeck), f. 21. april 1904. [Stockholm.] Børn:
      - (1 Friherreinde CAROLINE Eva Birgitta, f. 23. april 1926, g. 4. dec. 1948 m. BENGT Gustaf Adolf friherre Bennet, f. 26. maj 1921. [Fjerrestadstorp ved Vallåkra.]
      - (2 Friherreinde MARIANNE Elisabeth, f. 5. okt. 1928, g. 17. okt. 1953 m. amanuensis ved Nordiska Museet, fil. lic. Helge Niels ARNE Danielsson, f. 20. jan. 1921. [Stockholm.]
      - (3 Friherre Adolf Alfred RUTGER, f. 21. marts 1935, direktør i AB Vendax, g. 7. juni 1958 m. Christina Elisabeth MICAELA Westin (F.: bankdirektør Jan W. og Gunnel Micaela Tondén), f. 29. nov. 1936. [Stockholm.] Børn:
        - (a) Friherre FREDRIK Jan Rutger, f. 25. okt. 1959.
        - (b) Friherreinde THOMASINE Eva Micaela, f. 6. febr. 1962.
    - b) Friherreinde Thomasine ELISABETH Margareta, f. 29. april 1900 paa Kastberga. [Lund.]
    - c) Friherre MALTE Fabian til Åraslöv, f. 5. aug. 1904, kammerherre, ritmester i Skaanske Kavall.-reg.s res. (S.V.3<sup>1</sup>) (Sv.G.V. J.T.II) (I.Kr.4.), g. 12. okt. 1929 m. SONJA Odga Marika Dickson (F.: direktør Walter Herbert D. og Ellen Emilie Damkier), f. 8. sept. 1909 paa Särö, Släps Sg. [Åraslöv ved Vinslöv.] Børn:
      - (1 Friherreinde Ellen Sonja MARGARETHA, f. 19. nov. 1930, g. 4. juli 1952 m. kaptajn ved pansertropperne CARL-GÖSTA Fredrik Boris-Möller, f. 21. sept. 1920. [Hässelholm.]
      - (2 Friherreinde Eva GUNILLA, f. 3. jan. 1932, g. 29. april 1954

## BARNEKOW

i Vinslöv K. m. lantmästare CLAS Rütger Axelsson greve Wachtmeister af Johannishus, f. 31. juli 1926. [Pilsåker, Lund.]

(3 Friherreinde Helen BIRGITTA, f. 2. aug. 1935, g. 12. dec. 1958 m. godsejer RURIK Ulrik Sebastian Tham, f. 20. dec. 1931. [Häckeberga, Genarp.]

(4 Friherre Adolf Fredrik CHRISTIAN, f. 22. juni 1943, civiløkonom, løjtnant i pansertroppers res., ansat i AB Electrolux. [Stockholm.]

d) Friherre OVE Adolf Reimer, f. 11. nov. 1906 paa Kastberga, direktør, g. 24. marts 1939 m. MAUD Konradsdotter Uggla (F.: kaptajn Johan Konrad U. og Maud Ebba grevinde Wachtmeister af Johannishus), f. 12. jan. 1914 i Örebro. [Malmø.] Børn:

(1 Friherre KJELL-CHRISTOFFER Ove Adolf, f. 13. april 1940. fil. kand., g. 5. april 1968 m. fil. mag. KERSTIN Gunilla Sjögren (F.: styckjunkare Gösta S. og Astrid Svensson), f. 26. marts 1942 i Kristianstad. [Malmö.]

(2 Friherreinde Eva Ebba CHARLOTTE, f. 18. okt. 1943, ansat i Kungl. Utrikesdepartementet. [Delhi.]

2. *Friherre Claës Edvard, f. 24. dec. 1809 † 7. febr. 1878, ritmester. Søn: Friherre Louis Casimir FABIAN Ernst til Ökna, f. 24. april 1848 † 25. nov. 1904, g. 25. sept. 1877 m. MATHILDA Ulrika Augusta Montgomery, f. 25. sept. 1853 † 31. maj 1928. Børn:*

1) Friherreinde Agnes THYRA Maria, f. 14. dec. 1883 i Stockholm, g. 16. juni 1910 m. købmand ALEXANDER Littler-Crow, f. 26. febr. 1882. [London.]

2) *Friherre FOLKE Karl Edvard, f. 16. sept. 1885 † 2. febr. 1935, jägmästare, g. 1° 1910 m. Louise Mathilda Annerup, f. 15. april 1881, skilt 1920 † 14. okt. 1938; 2° 4. dec. 1929 m. VIOLA Tekla, født Strandmark, f. 18. febr. 1883 (g. 1° m. hofretsråd Carl Apelstam † 1922). [Halmstad.] Børn:*

*af 1. ægteskab:*

a) Friherre HENDRIK Benedikt, f. 1. okt. 1910, civilingeniør ved ASEA, g. 15. aug. 1943 m. MAY Ingeborg Halvarson, f. 28. april 1912. [Västerås.] Børn:

(1 Friherre JOHAN HENRIK Folke, f. 26. febr. 1945.

(2 Friherreinde EBBA CHARLOTTE Helene, f. 4. juli 1950.

b) *Friherre FABIAN Rutger, f. 15. juli 1912 † 14. april 1957, ingeniør, g. 11. maj 1945 m. SUNNY Lundqvist, f. 31. jan. 1921. [Stockholm.] Børn:*

(1 Friherreinde MARGARETA Cecilie, f. 12. marts 1946.

(2 Friherre MÅRTEN Fabian, f. 30. sept. 1947.

c) Friherreinde LENA Mathilda Elisabeth, f. 8. dec. 1913. [Stockholm.]

3) *Friherre ERNST Robert Fabian, f. 6. juni 1888 † 8. april 1932, godsejer, g. 2. marts 1925 m. CONSTANCE Monteith Walker, skilt 1930. Datter:*

Friherreinde Constance VIOLA, f. 1. marts 1926. [England.]

### FARFADERS FARFADERS FARBRÖDER

*Friherre KJELL Christoffer, f. 2. dec. 1781 † 3. marts 1875, major. Descendens, se aarg. 1947.*

## BARNEKOW

### DEN YNGRE LINJE

**RENÉ** Pierre François Mourier von Barnekow, f. 18. aug. 1914 i Kbh. (Søn af legationsraad, kammerjunker, cand. jur. **VIGGO**, f. 26. okt. 1872 † 16. jan. 1944), kunstmaler, g. 1° 26. juni 1944 i Sthlm. m. **AASE** Polack, f. 23. juli 1918, skilt 1947 (hun g. 2° 18. juli 1955 m. kunstmaler **Lars Erik Wickström**); 2° 23. juni 1951 i Kbh. (H.) m. stud. psych. **VIBEKE** Esther Ingeborg Benedicte Lassen (F.: overretssagfører **Kai L.** og **Lucie Tage-Jensen**), f. 14. jan. 1928 Kbh. [K.]

Døtre:

af 2. ægteskab:

1. **Henriette Mikala**, f. 31. maj 1952. (Vallø.)
2. **Ann Benedicte Lucie**, f. 26. april 1956 i Kbh. [Frb. Sct. Markus K.] (Vallø.).

### BRODER

**Arne CHRISTIAN**, f. 4. aug. 1915 i Kbh., cand. jur., fuldmægtig ved Kbh. politi, g. 1° 15. jan. 1949 i Kbh. (b.v.) m. **GRETE** Marboe (F.: salgschef **Knud M.** og **Maud Bendz**), f. 19. april 1913, skilt 1963; 2° . . . m. **ELLEN** Marie Grønning Joensen, født **Simonsen**, f. . . . [Hellerup.] Døtre:

af 1. ægteskab:

1. **NENÉ Arlette**, f. 5. maj 1951. (Vallø.).

af 2. ægteskab:

2. **Anne Mette Christina**, f. 4. jan. 1966 i Kbh. (Næsberg K.). (Vallø.)

### MODER

**Anna (ANNY) Vilhelmine**, født **Brühl** (F.: **Anders Christian B.** og **Wilhelmine Pedersen**), f. 28. febr. 1882 i Kbh. (F), enke 16. jan. 1944. [Hellerup.]

### FARFADERS FARBRODER

**August Carl FERDINAND**, f. 10. juli 1815 † 15. dec. 1868, ritmester, toldforvalter. Søn:

**SOPHUS Carl Christian**, f. 30. marts 1850 † 18. febr. 1927, civilingeniør. Søn:

**CARL Christian**, f. 22. okt. 1874 † 18. jan. 1913, fabriker, g. 29. jan. 1904 m. **EMMA Augusta Josefina Petronella Gustafva Ekenstierna**, f. 14. okt. 1876 † 6. nov. 1937. Sønner:

a) **SIXTEN Carl Sophus**, f. 24. jan. 1905 i Malmø, grosserer, fabrikant, g. 13. maj 1939 i Charlottenlund m. **JYTTÉ Helen Ritzau** (F.: fabrikant **Helge R.** og **Marie Sophie von Schlegel**), f. 21. juli 1911 paa Frederiksberg. [Klampenborg.] Børn:

1) **CLAUS Carl Christian**, f. 29. april 1945 i Hellerup.

2) **HELLE Charlotte**, f. 28. april 1947 paa Frederiksberg.

b) **KJELL Christian Martin**, f. 29. dec. 1907 i Malmø, cand. jur., kontorchef i landbrugsministeriet (R<sup>1\*</sup>.), g. 29. sept. 1934 i Skovshoved m. **GERDA Helene Acker** (F.: direktør **Friedrich Herman A.** og **Karen Helene Friseneuve**), f. 24. april 1912 i Kbh. [Gentofte.] Døtre:

1) **EVA Birgitte**, f. 9. sept. 1939 i Hellerup, cand. jur., sekretær i ministeriet for Grønland, overordentlig stiftsdame i Vallø. [Gentofte.]

## BARNEKOW

- 2) ANNETTE Regitze, f. 2. maj 1941 i Hellerup, statsaut. hospitalslaborant, g. 6. maj 1964 i Gentofte K. m. ekspeditionsskretær i Forsikringsselskabet Codan BENT Georg Andersen, f. 23. dec. 1932 i Skovshoved. [Espergærde.]  
3) LISBETH Marianne, f. 17. jan. 1943 i Hellerup, student, aut. lægesekretær, lærerinde, g. 6. april 1968 i Gentofte K. m. lærer LEIF Erik Yvind, f. 23. juli 1935 i Kbh. [Gentofte.]

## BARNER

*Mecklenborgsk uradelsslægt, hvis navn tidligst forekommer 999. Stamrækken føres tilbage til ridderen Otto B. (1302). Descendenterne af generalmajor Helmuth Gotthardt Barner (f. 1714 † 1775) naturaliseredes 3. juli 1872.*

*En del af familiens medlemmer skriver sig von Barner.*

### LINJEN ALKESTRUP

CHRISTIAN Leopold Barner, f. 7. maj 1862 (søn af LEOPOLD Theodor til Kalundborg Ladegaard, f. 21. juni 1829 † 6. april 1868, og MATHILDE Leontine Margrethe Feddersen, f. 19. okt. 1836, g. 12. dec. 1856 † 27. juni 1901) [Amerika.], g. 16. juli 1885 m. CAROLINE Lange, f. 28. marts 1860 † 10. aug. 1951, skilt. Børn:

1. CAROLINE MATHILDE, f. 28. april 1886, oversygeplejerske\*, overordentlig stiftsdame i Vallø. [Frederiksberg.]

2. CHARLOTTE Wilhelmine, f. 4. maj 1889, g. 18. dec. 1918 m. sognepræst LARS PEDER Poulsen, f. 9. nov. 1887 † 30. sept. 1963. [Nejede pr. Hillerød.]

3. Bent FRANDS, f. 20. marts 1898 i Pedersborg, assurandør i brandforsikringsselskabet »Danmarks«, g. 1° 10. febr. 1928 m. EMMY Vilhelmine Henriette Dronninggaard, f. 3. okt. 1900 † 2. nov. 1947, skilt; 2° 26. nov. 1943 i Taarbæk m. ANNIE LAURIE Piiil (F.: direktør Jens P.), f. 7. dec. 1901 i Ringsted. [Skodsborg.] Børn:

*af 1. ægteskab:*

a. EDELE, f. 16. okt. 1929 i Kbh., student, fysioterapeut, g. 19. juli 1953 i Vedbæk m. manager director JOHN Murray Mainprice, f. 22. febr. 1925. [»Birkelunds School Lane, Over Alderley, Macclesfield, Cheshire, England.»]

*af 2. ægteskab:*

b. Jens Henrik, f. 8. jan. 1946 i Hellerup, student, stud. polyt.

### LINJEN VEDBYGAARD

Joachim-GOTTFRIED Barner, f. 25. okt. 1916 i Kbh. (Søn af fideikommissbesidder Gottfried, f. 11. aug. 1879 † 8. marts 1940 og SIGRID Marianne Hagermann, f. 26. dec. 1893, g. 4. juni 1915 † 29. dec. 1964), konstruktør, nyder af stamhuset Barnersborgs fideikommiss' successorfond, g. 1° 2. april 1942 i Vanløse m. ELISA Marie Winther Frandsen, f. 15. nov. 1913 † 10. marts 1947; 2° 26. juni 1948 m. LIZZIE Winther (F.: montør Chr. W. og Mary Johanne Ferdinand- sen), f. 30. marts 1927 i Kbh. [K.]

## BARNER

### SØSKENDE

1. ELSE Helene Emilie Gottfriede, f. 5. dec. 1917 i Kbh., defektrice, g. 11. sept. 1951 m. radioforhandler CARL Craner, f. 2. maj 1910 i Kongsberg, skilt juni 1958. [Lyngby.]

2. HELMUTH Axel, f. 25. marts 1921 i Kbh., statsskovrider ved statskovenes planteavlsstation i Humlebæk (R\*), g. 14. aug. 1948 i Ullern K. m. BJØRG Craner (F.: ingeniør Johs. C. og Ellen Sophie Skarsteen), f. 4. nov. 1926 i Norge. [Krogerup.] Sønner:

a. CLAUD, f. 13. juni 1949.

b. Kai Otto, f. 25. jan. 1955.

### FARFADERS FARFADERS BRODER

FREDERIK Christian, f. 15. dec. 1801 † 23. juni 1869, fyrinspektør. Søn: Hartvig CONRAD Frantz, f. 15. febr. 1834 † 30. juli 1892, g. 1<sup>o</sup> 1. okt. 1863 m. Marie LOUISE Ermutha Stolze, f. 4. aug. 1842 † 27. juni 1864; 2<sup>o</sup> 24. okt. 1873 m. Johanne CHARLOTTE Marie Jessine Dorph-Petersen, f. 25. juli 1840 † 25. april 1911. Datter:

af 2. ægteskab:

SOPHIE Caroline, f. 21. febr. 1880 paa Vindingegaard, g. 21. juni 1901 m. forpagter AGNER Barfod, f. 1. juni 1873 † 26. maj 1935. [Sorø.]

## LINJEN ESKILDSTRUP

Uddød 9. dec. 1962.

## BARTHOLIN



Dr. Thomas Bartholins sønner blev adlet 6. april 1731. Vaabenafbildning i farver og udførlig slægttafle, se aarg. 1932.

### 1. linje.

BIRGER Bartholin, f. 1. maj 1900 (søn af postmester GEORG Valdemar Just, f. 23. jan. 1863 † 11. juni 1930 (g. 1<sup>o</sup> 18. maj m. ELLEN Valeur Quaae) f. 6. aug. 1872 † 20. aug. 1897) og Marie (MIMI.

Dorothea Philipsen, f. 5. okt. 1872, g. 25. nov. 1898 † 20. okt. 1960), kunstmaler, balletmester, besidder af det Bartholin-Eichelske fideikommis' successorfond. [K.]

### SØSKENDE

1. HOLGER Louis, f. 3. nov. 1902, prokurist. [K.]

2. ELLEN Elisabeth, f. 23. juni 1906, overordentlig stiftsdame i Vallø. [K.]

### FARFADER

CASPAR Georg Bartholin-Eichel, f. 8. juli 1813 † 24. april 1902, g. 16. sept. 1842 m. HOLGA Aagaard, f. 13. okt. 1822 † 6. marts 1875. Søn:

JOHAN Caspar Thomas Bartholin Eichel, f. 16. maj 1848 † 2. juni 1907, vejerasistent, fideikommisbesidder, g. 10. sept. 1886 m. Marie Christence (MAJA), f. Münster, f. 23. juni 1854 † 14. okt. 1937 (g.

## BARTHOLIN

1° 26. febr. 1875 m. købmand Herman VALDEMAR Boserup, f. 27. april 1845 † 23. maj 18/8). Søn:

JOHAN CASPAR Thomas Bartholin Eichel, f. 15. nov. 1892 † 24. maj 1961, besidder af det Bartholin-Eichelske fideikommiss' successorfond, g. 5. juni 1936 m. KIRSTINE Marie Haugaard, f. 23. okt. 1892. [Slangerup.]

## II. LINJE

Den i Argentina levende gren, se aargang 1946.

## III. LINJE

PALLE Henning Casper Bartholin, f. 26. jan. 1912 i Kbh. (Apost.) (søn af lektor, cand. mag. THOMAS Johannes, f. 26. maj 1890 † 7. okt. 1958), res. kapellan ved Hans Egedes kirke, g. 22. juni 1938 i Oslo m. INGER MARIE Seip (F.: professor, dr. phil. Didrik Arup S. og Johanne Remmer), f. 1. maj 1915 i Kria. [K.] Børn:

1. THOMAS Seip, f. 11. juli 1939 i Holte, forstkandidat, premierløjtnant af res., g. 16. aug. 1961 i Brarup K. m. BODIL Begtrup (F.: gaardejer Johannes Natanael B. og Margrethe Andersen), f. 22. april 1938 i Stubbekøbing. [Jørlunde pr. Slangerup.] Børn:

a. Hanne, f. 31. juli 1962 i Nykøbing F. (Hans Egede K., Kbh.) (Vallø.)

b. CASPAR, f. 2. sept. 1965 i Middelfart (Brarup K.).

2. METTE, f. 19. juni 1942 i Kippinge, g. 7. sept. 1963 i Kbh. (H. Egede) m. forstkandidat, premierløjtnant af res. MOGENS Bonfils, f. 27. maj 1938 paa Læsø. [Frederiksberg.]

## MODER

MARIE, f. Hansen, f. 9. sept. 1887 paa Frederiksberg, g. 7. juli 1911, enke 7. okt. 1958. [Hellerup.]

## FADERS SØSTER

ELSE Marie, f. 23. nov. 1885 paa Frederiksberg, stiftsdame i Vallø, cand. mag., overlærer\*. [K.]

## FARFADERS FARBRØDER

VILHELM Peter, f. 24. maj 1826 † 26. dec. 1896, kammerjunker, husfoged. Sønner:

a. JØRGEN Frederik, f. 18. nov. 1857 † 5. febr. 1937, redaktør, g. 8. dec. 1886 m. KAREN Nielsine Jensen, f. 28. nov. 1857 † 3. dec. 1921.

Datter:

EBBA, f. 17. sept. 1887, g. 1° 5. juni 1911 m. overlæge, professor, dr. med. CHRISTEN Lundsgaard, f. 11. juni 1883, skilt 1917 † 1930; 2° 18. jan. 1922 m. professor, dr. phil. OTTO Adolf Eduard Brandt, f. 26. aug. 1892 † 16. jan. 1935. [K.]

b. FREDERIK, f. 28. juni 1859 † 1925, g. 8. okt. 1892 m. JULIANE Maria Haxvold Hansen, f. 15. dec. 1859. [Chicago.] Døtre:

1) ESTHER, f. 2. nov. 1895, g. 11. juni 1922 m. vaskeriejer ARTHUR Mandler, f. 13. aug. 1892 † 9. maj 1956. [Chicago.]

2) JULIE, f. 23. maj 1897.

# BAUDITZ



*Wolf Heinrich von Bauditz eller Baudissin, der stammede fra en gammel adelslægt fra Øvre Lausitz, traadte 1625 i dansk tjeneste som oberst. En af hans sønnesønner af samme navn blev 1741 tysk rigsgreve og er stamsfader til rigsgreverne Baudissin, af hvilke nu ingen længer er i Danmark. Derimod blev de ægte agnatiske descendenter af den 1816 afdøde general-løjtnant Friedrich Carl Bauditz ved patent af 12. aug. 1884 anerkendt som dansk adel. — Vaabenafbildning i farver og udførlig slægttavle, se aarg. 1909.*

## I. LINJE

CHRISTIAN Ferdinand Wolf Heinrich Bauditz, f. 5. dec. 1888 i Kramnitze (søn af toldassistent FERDINAND Christian Fürchtegott, f. 6. okt. 1852 † 20. juni 1903 og OLGA Marie Alexandra Holst, f. 28. okt. 1847, g. 11. nov. 1883 † 5. aug. 1927), kontrollør\* ved statstelegrafan, g. 1° 14. okt. 1916 m. ANNA Kirk Nordbek, f. 1. marts 1889 † 25. aug. 1934; 2° 7. sept. 1935 i Aalborg m. Johanne (HANNE) Louise Petersen (F.: gaardejer Johannes Heinrich P. og Petrine Louise Mørk), f. 15. marts 1905 i Burkal. [Nyborg.] Børn: af 2. ægteskab:

1. CHRISTIAN Ferdinand Wolf Heinrich, f. 3. sept. 1937 i Ringkøbing, lærer, g. 4. juni 1962 i Gjerlev m. lærerinde ANNA MARIA Troldborg Jensen (F.: sognepræst Martin J. og Gudrun, f. J.), f. 24. april 1939 paa Endelave. [Hjortshøj.] Sønner:
  - a. PETER, f. 12. juni 1965 i Skagen (Hjortshøj K.).
  - b. JAN, f. 23. dec. 1966 i Egaa (Hjortshøj K.).
2. HANNE-LIS, f. 21. dec. 1940 i Odense, konventualinde i Gissel-feld adelige Jomfrukloster, kontorassistent ved D.S.B. [Hillerød.]

## FARFADER

CHRISTIAN Ferdinand, f. 31. jan. 1815 † 5. jan. 1909, kammerherre, generalløjtnant. Sønner:

1. OTTO Waldemar, f. 4. maj 1855 † 28. juni 1911, ekspeditionssekretær, g. 16. juli 1891 m. FLORA Sophie Christiane Jacobsen, født Jensen, f. 18. jan. 1858 † 30. dec. 1896. Datter: Augusta (DODA) Fernanda Jenny Olufa, f. 27. aug. 1894, g. 6. juli 1919 m. speditør Poul LUJA Falck, f. 14. juli 1892 † 20. febr. 1952. [K.]
2. CHRISTIAN, f. 1. sept. 1856 † 31. marts 1929, justitsraad, g. 28. maj 1887 m. Elise Frederikke (FREDE) Sørensen, f. 24. aug. 1863 † 17. aug. 1950. Børn:
  - a. CHRISTIAN-EDVARD Niels Wolf Heinrich, f. 18. febr. 1888 paa Aagesholm (Sengeløse K.), arkitekt, M.A.S., vurderingsmand for Danske Grundejeres Brandforsikring, direktør for A/S »Gøtthersgade 158«, medlem af bestyrelsen for »Dansk Adelsforbund«, medlem af bestyrelsen for den kons. vælgerforening i Holte, g. 22. juni 1928 m. CHRISTINE Hedobald-Petersen, f. 2. maj 1881 † 21. sept. 1950. [Holte.]

## BAUDITZ

- b. SIEGFRIEDE Margrethe Ludovica Johanne Augusta Mathilde Marie, f. 13. okt. 1890 paa Aagesholm, klasselotterikollektrice, konventualinde i Støvringgaard Jomfrukloster. [Svendborg.]  
c. FREDERIK-AUGUST Emil Fürchtegott, f. 9. sept. 1891 paa Aagesholm, kontrollør\* ved post- og telegrafvæsenet. [Svendborg.]

## II. LINJE

HENNING Bauditz, f. 22. sept. 1902 (søn af kaptajn OVE, f. 3. marts 1871 † 12. nov. 1936 og ELLEN Sophie Fernande Rasmussen, f. 25. febr. 1875, g. 28. nov. 1899 † 18. aug. 1959), g. 23. dec. 1931 m. HILMA Else Sofie Jensen, f. 20. jan. 1902 † 27. sept. 1949. [K.]  
Døtre:

1. ANN-LISE, f. 5. aug. 1931.
2. HANNE, f. 22. juni 1937.
3. CHARLOTTE, f. 2. dec. 1941.

## SØSKENDE

1. ELLEN Margrethe, f. 10. dec. 1899, g. 1. nov. 1924 m. reklamechef cand. pharm. HARALD Emil Valdemar Johannsen, f. 24. nov. 1888 † 13. jan. 1958. [Hellerup.]
2. SUSANNE, f. 23. april 1901, g. 29. maj 1925 m. grosserer SVEND Aage Frederik Witt, f. 5. maj 1899. [K.]
3. Ebba LISE, f. 28. april 1904, g. 27. marts 1954 m. apoteker NIELS Benzon (R.\*), f. 22. april 1893 i Kbh. (Taarbæk K.). [K.]
4. PETER, f. 2. sept. 1905, skolebetjent ved Frederikssundsvejs skole, g. 6. sept. 1929 m. HENNY Carla Enemark (F.: købmand Søren E. og Laura Schønmann), f. 10. april 1908. [K.] Døtre:
  - a. INGER, f. 25. nov. 1929, g. 9. jan. 1954 i Kbh. (Johs.) m. driftsingeniør Freddy Nordlund, f. 7. sept. 1929.
  - b. ANETTE, f. 25. jan. 1932, g. 7. febr. 1959 i Frederiksberg K. m. driftsleder Serge LEON Dalitz, f. 30. nov. 1930 i Kbh. [K.]

## FARFADERS BRODER

Carl Frederik FERDINAND, f. 24. maj 1838 † 8. april 1897, dansk vicekonsul, købmand, g. 19. okt. 1871 (kirkelig viet 19. sept. 1880) m. SOLEDAD de Bareto, f. 30. sept. 1844 † 1938. Døtre:

1. NIEVES, f. 2. sept. 1872, g. 16. april 1901 m. PAUL Gibsone, f. 22. okt. 1867 † 23. dec. 1904 [Staten Island, New York.]
2. MARIA CHRISTINA, f. 24. juli 1878, g. 1<sup>o</sup> 27. april 1903 m. ingeniør GEORGE Lewis Lepage, f. 28. aug. 1870 † 2. dec. 1909; 2<sup>o</sup> 1919 m. . . . Woodward. [Baldwin Park, L. A. County, Californien.]
3. Olga SIEGFRIEDE, f. 2. maj 1885, g. 1. april 1906 m. Catlin Christian Gerold, f. 10. okt. 1878. [Los Angeles, Californien.]

## FARFADERS FARBRØDER

FERDINAND Carl Adolph, f. 17. marts 1811 † 18. maj 1866, kammerherre, oberst. Søn:

FERDINAND Frederik Christian, f. 5. nov. 1846 † 23. marts 1912, cand. polit., g. 1<sup>o</sup> 4. juni 1879 m. CAROLINE Mathilde Holberg, f. 29. juli 1854 † 24. april 1881; 2<sup>o</sup> 21. maj 1884 m. LOUISE Thalia Charlotte Holm, f. 7. juli 1854 † 26. febr. 1918. Søn:



## BAUDITZ

### af 2. ægteskab:

CARL ADOLPH Holm, f. 22. nov. 1888 † 21. juli 1956, kasserer i Landmandsbanken, g. 21. sept. 1918 m. Louise Theodora (BITTEN) Jacobsen, f. 18. okt. 1894. [Aalborg.] Sønner:

a) KNUD Christian Haagen, f. 23. juni 1919, g. 20. april 1946 i Nørresundby m. KAREN Margrethe Aaen, f. 13. sept. 1916. [Hvorup pr. Nørresundby.] Sønner:

1 CARL Stefan, f. 30. jan. 1947

(2 Hans Henrik, f. 2. okt. 1951.

b) CARL HENRIK, f. 23. aug. 1924, g. 19. nov. 1949 i Kbh. (St.P.) m. BIRTE Lyngholm Petersen (F.: speditør Joh. P.) f. . . . ., skilt. [Lyngby.]

## III. LINJE

ULF HENRIK Gustav Bauditz, f. 30. juni 1903 (søn af kontorchef i Bikuben Herman Vilhelm GUSTAV, f. 3. jan. 1859 † 1. aug. 1939), civilingeniør i F. L. Smidth & Co. [Frederiksberg.]

### SØSKENDE

1. MOGENS Peter Gustav, f. 26. jan. 1907, medical investigator in Health Department, g. 19. dec. 1936 m. Alice MARIANNE Harrison Libby, f. 13. aug. 1909 i New York. [Los Angeles, Cal.]

2. Inge Margrethe SUSANNA, fører navnet fru Bauditz, f. 5. sept. 1912 g. 13. april 1946 m. ingeniør Sten ERLAND Blomquist, f. 2. sept. 1912 i Sverige, skilt 1948. [Nærum].

### MODER

HEDVIG, født Meyer (F.: mægler Marcus M. og Signe Sørensen, f. 25. juni 1879, g. 26. nov. 1901, enke 1. aug. 1939. [K.]

### FARFADERS BRØDRE

1. Peter GUSTAV, f. 25. aug. 1815 † 20. april 1877, oberst. Søn:

SOPHUS Gustav, f. 23. okt. 1850 † 16. aug. 1915, professor, skole-direktør. Søn:

GUSTAV Ludvig, f. 2. april 1882 † 30. sept. 1935, forfatter, redaktør, landskabsmaler, g. 1<sup>o</sup> 17. marts 1907 m. AGNETE Bre-dahl, f. 13. dec. 1880 † 14. juli 1957, skilt; 2<sup>o</sup> 27. juli 1918 m. Harriet FREDA Nielsen, f. 8. okt. 1876. [K.]

2. SOPHUS Heinrich Octavius, f. 11. okt. 1829 † 6. juli 1896, oberst-løjtnant, kammerjunker, g. 29. maj 1858 m. ELISABETH Catharina Arboe, f. 5. marts 1834 † 6. dec. 1923. Søn:

Niels PETER Adolph, f. 12. jan. 1863 † 14. juli 1931, jagtjunker, forstkandidat, g. 1<sup>o</sup> 4. juni 1890 m. WILHELMINE Mathilde Borne-mann, f. 23. jan. 1865 † 9. marts 1943, skilt; 2<sup>o</sup> 11. maj 1915 m. Frederikke (FREDY) Juliane Marie Christensen, f. 18. aug. 1878 † 1. juli 1954. Datter:

### af 1. ægteskab:

MARIE-LOUISE Harriet Frida, f. 7. aug. 1898 i Rørvig, g. 16. okt. 1948 paa Frederiksberg (b.v.) m. kunstmaler Carl JOEL Lønnqvist, f. 9. juli 1894 i V. Väla, Sverige (g. 1<sup>o</sup> m. Agnes Bauditz † 1947). [Farum og Hålsingborg.]

## BECK - BECK-FRIIS\*



*Sjællandsk uradelsslægt, der føres tilbage til Lasse Beck (d. 1501) til Førslev. Ved Skaanes afstaaelse ekspatrierede slægten, af hvilken først Joachim Beck og dernæst Corfitz Ludvig Beck, som successivt tiltraadte besiddelsen af stamhuset Hevingholm, 1733 og 1741 fik tilladelse til at forene de Friis'ers navn og vaaben med deres eget. 1770 blev slægten optaget i den svenske friherrestand og 1791 (fra 1771) i svensk grevestand. — Udferlig slægttavle og vaaben i farver se aarg. 1886 og 1951.*

CORFITZ Ludvig Sixten greve Beck-Friis til grevskabet Börringe kloster med Fiholms fideikommiskapital, f. 5. aug. 1909 i Ystad (søn af hofjægermester greve CORFITZ Hans til grevskabet Börringe kloster m. m., f. 30. juli 1881 † 1. maj 1940 og CECILIA Christina Adelaïde Aurore grevinde Lewenhaupt, f. 22. okt. 1884, g. 28. okt. 1908 † 9. dec. 1964), jur. kand., g. 1. febr. 1947 paa Kulla Gunnarstorp m. Brita Elisabeth (BETH) grevinde Wachtmeister af Johannishus (F.: hofjægermester Otto greve W. af J. og Brita Nordenstierna), f. 27. nov. 1926 i Hälsingborg, skilt 1961. [Börringe kloster, Sv-dala.]

### SØSKENDE

1. Friherreinde EBBA Cecilia Christina, f. 3. maj 1911 i Ystad, g. 16. nov. 1935 paa Börringe kloster m. ERIC-GÖRAN Douglas baron Adelswärd til baroniet Adelswärd, f. 16. nov. 1909 paa Adelsnäs, skilt 1963. [Stockholm.]
  2. Friherre SIGVARD Gustaf, f. 27. sept. 1913 paa Börringe kloster, oberstløjtnant i flygvapnet, adjudant hos H.M. Kong Gustaf Adolf (Ir.H.2) (Joh.) (N.St.O.2<sup>a</sup>) (S.Sv.3) (S.L.M.2), g. 16. juni 1939 paa Börringe kloster m. ULLA Mary Elisabeth Högman (F.: kaptajn Gustaf H. og Mary Nobel), f. 21. febr. 1916 i Stockholm. [Stockholm.]
- Børn:

- a. Friherreinde CHRISTINA Mary Cecilia, f. 25. april 1943 i Hätsingborg.
  - b. Friherre JOACHIM Carl Sixten, f. 28. maj 1946 i Uppsala.
  - c. Friherreinde ELISABETH Ulla Alice, f. 7. april 1950 i Uppsala.
3. Friherreinde Anna Julie CECILIA, f. 13. jan. 1917 i Malmö, g. 24. okt. 1942 paa Börringe kloster m. ritmester af res. ved kavalleriet STEN Adam Claes greve Lewenhaupt til Sjöholm, f. 30. juli 1917 † 20. febr. 1966. [Sjöholm.]

### PARFADER

Greve CORFITZ Christian til grevskabet Börringe kloster m. m., f. 26. maj 1853 † 13. juni 1911, g. 9. okt. 1878 m. EBBA Maria Albertina Reenstierna, f. 19. marts 1859 † 19. april 1948. Børn:

1. Friherreinde ANNA Amelie Christina, f. 16. aug. 1879 paa Fiholm (Sv.r.K.2) (Pr.r.K.) (R.r.K.) (Ø.r.K.2), g. 7. okt. 1903

## BECK - BECK-FRIIS

paa Börninge kloster m. oberstløjtnant CARL GUSTAF Fredrik Staël von Holstein, f. 18. jan. 1874 † 15. okt. 1939. [Lund.]

2. Friherre Joachim (JOCHUM) Christian, f. 3. juli 1886 † 7. sept. 1949, 1. kancellisekretær, g. 29. aug. 1917 m. SIGNE Maria Juliana Catharina Grenander, f. 6. sept. 1898 † 26. okt. 1960, Døtre:

a. Friherreinde Signe Maria BARBARA, f. 26. aug. 1919 i Stockholm, g. 27. sept. 1941 i Stockholm m. generalmajor i generalitetet, chef for Gotlands militærkommando FREDRIK Adolf Löwenhielm, f. 9. juni 1916 i Stockholm (R.\*). [Visby.]

b. Friherreinde ANNA Karin Elizabeth, f. 10. jan. 1921 i Stockholm, g. 4. april 1942 i Stockholm m. major Hans baron von Blixen-Finecke, skilt 1957. [Stockholm.]

3. Friherre HANS Gustaf, f. 31. dec. 1893 paa Fiholm, jur. & fil. kand., overord. og befuldm. ambassadør\* (S.K.\*) (S.N.1) (B.K.1) (B.L.5) (Fi.H.R.1) (Fi.B.H.) (I.R.Ø.1) (Le.S.4) (Mex.A.A.2) (N.O.N.1) (Po.P.R.3) (P.Chr.2<sup>1</sup>) (Sp.C.III.3), (Ty.Ø.2) (U.F.1), g. 11. nov. 1920 i Stockholm m. MARGARETHA Gabriella grevinde Oxenstierna af Korsholm och Vasa (F.: oberst Erik greve O. af K.o.V. og Siri Wallenberg), f. 22. okt. 1896 i Stockholm. [N. Lindved, Börninge.] Børn:

a. Friherre HANS Eric Gabriel, f. 24. sept. 1921 i Stockholm, jur. kand., ritmester i kav. res., ansat i Stockholms Enskilda Bank g. 14. febr. 1948 i Helsingfors m. GUNVOR Margaretha Lilius (F.: direktør Armas L. og Phoebe Suonperä) f. 14. okt. 1924 i Helsingfors. [Stockholm.] Børn:

1) Friherre MIKÆL Hans Gabriel, f. 6. sept. 1949 i Stockholm, pol. stud. [Stockholm.]

2) Friherre THOMAS Carl Gustaf, f. 7. okt. 1953 i Stockholm.

3) Friherreinde CAROLINE Anna Margaretha, f. 28. dec. 1956 i Stockholm.

b. Friherre ERIC Lave Gabriel, f. 13. april 1923 i Bruxelles, jur. kand. [Stockholm.]

c. Friherreinde Anna Maria (ANNE-MARIE) Eleonora, f. 31. aug. 1924 i Stockholm, fil. kand., g. 19. juni 1948 i Stockholm m. jur. kand. LENNART Magnus Ivarsson Brynolf, f. 18. sept. 1919 i Danderyd. [Jönköping.]

### FARFADERS FADER

Greve CORFITZ August in til grevskabet Börninge kloster m. m., f. 12. febr. 1824 † 16. april 1897. Søn:

Friherre LAVE Robert, f. 23. aug. 1857 † 19. juni 1931, herredshøveding, g. 1<sup>o</sup> 3. sept. 1889 m. ADRIANA Elisabeth friherreinde De Geer af Finspång, f. 23. febr. 1867 † 14. sept. 1898; 2<sup>o</sup> 26. marts 1904 m. Anna MARIA Ekmark, f. 22. juli 1874 † 15. dec. 1967. Børn: af 1. ægteskab:

a. Friherre Ebbe CHRISTIAN, f. 20. maj 1890 † 18. aug. 1950, civilingeniør, g. 29. okt. 1927 i Göteborg m. ANNA-LISA Bolling (F.: grosserer Fritiof B. og Anna Pettersson), f. 15. sept. 1898 i Göteborg [Stockholm.] Børn:

1) Friherre EBBE Augustin, f. 28. juli 1928 i Göteborg, civil-

## BECK - BECK-FRIIS

ingeniør, g. 22. marts 1960 i Paris m. ANNETTE-PIERRE Majorelle (F.: arkitekt Pierre M. og Eveline Schmitt-Hannes), f. 28. april 1933. [Stockholm.] Børn:

a) Friherreinde Anne Laurence, f. 22. febr. 1961.

b) Friherre Sigvard Eric, f. 1. juni 1963.

c) Friherre STEN Kristen, f. 8. jan. 1968 i Stockholm.

2) Friherreinde Anna LISBET Christina, f. 14. marts 1931 Stockholm, fil. kand., g. 9. juni 1956 i Kbh. m. jur. kand., bachelor of arts, løjtnant i kavalleriets res., medlem af Riksdagens 1. kammer, statsråd Sven OLOF Joachim Palme, f. 30. jan. 1927 i Stockholm. [Stockholm.]

b. Friherre JACOB Gerard, f. 14. febr. 1892 i Kristianstad, arkitekt\* (S.A.R.). [Stockholm.]

c. Friherreinde Eva Ulrika (ULLA), f. 16. marts 1894 i Kristianstad, rektor\* for S. R. Siuksköterskola, forstanderinde\* for Rödakorshemmet, stiftsfrøken i Vadstena (S.V.3) (F.N.M.) (Sv.r.K.1) (Ø.r.K.1). [Stockholm.]

d. Friherre EUGEN Gerard, f. 7. sept. 1898 paa Odersberga, major i Wendes art.-rgmt. res. (S.Sv.3), g. 12. okt. 1925 i Stockholm m. KARIN Jeanna Metta Pauli (F.: ritmester Åke P. og Vesta Raven-Lindblom), f. 13. april 1903. [Kristianstad.] Sønner:

1) Friherre LAVE Åke, f. 18. aug. 1926 i Kristianstad.

2) Friherre JØRGEN Åke Eugen, f. 6. juli 1933 i Kristiansstad, jur. kand., fiskal ved Svea Hovrätt, løjtnant i artilleriets reserve g. 10. sept. 1958 i Kiaby m. sygeplejerske Kerstin Brita GUNILLA Olsson (F.: stationsinspektør Eric O. og Brita Ågren), f. 12. juni 1935. [Östersund.] Børn:

a) Friherreinde Karin KRISTINA Gunilla, f. 16. jan. 1959.

b) Friherre Jørgen Joakim, f. 2. juni 1962 i Lund.

c) Friherre Jens Christian Eugen, f. 5. jan. 1967 i Östersund.

3) Friherre CLAES Christian Robert, f. 15. okt. 1935 i Kristianstad, banktjænsteman, g. 23. nov. 1957 i Stockholm m. INGRID Kristina Petré (F.: ingeniør Lennart P. og Karin Kvan), f. 10. juni 1939. [Göteborg.] Døtre:

a) Friherreinde Karin MARIE Christina, f. 14. febr. 1958.

b) Friherreinde Ingrid ULRIKA, f. 24. juli 1961.

4) Friherre Eugen SIGVARD, f. 22. nov. 1938 i Kristianstad, sales promotor ved AB Electrolux, g. 22. sept. 1962 i Kristianstad m. chefssekretærene Eva Kristina Geelmuyden (F.: skibskaptajn Geert G. og Signe Månsson), f. 11. febr. 1940. [Stockholm.] Døtre:

a) Friherreinde Eva CECILIA, f. 3. sept. 1965 i Danderyd.

b) Friherreinde Karin Louise, f. 31. okt. 1967 i Danderyd.

af 2. ægteskab:

e. Friherre ANTE Olof, f. 1. aug. 1905 i Skövde, jur. kand., raadmand, auditor (S.N.3), g. 1° 1. aug. 1936 i Skövde m. AINA Lundgren (F.: skibskaptajn Robert L. og Anna Nielsen), f. 28. jan. 1907 † 4. jan. 1963; 2° 14. april 1965 i Göteborg m. MARGARETA Lindvall, f. 6. okt. 1915. [Borås.]

## BECK - BECK-FRIIS

### Datter:

#### *af 1. ægteskab:*

Friherreinde KATARINA Susanne, f. 21. maj 1938 i Göteborg, fil. kand., biblioteksassistent ved Stifts- og Landsbiblioteket i Västerås. [Västerås.]

f. Friherre Johan OLOF, f. 10. dec. 1906 i Skövde, jur. kand., kronfoged i Stockholm (S.N.2) (S.V.3<sup>1</sup>), g. 27. maj 1939 i Stockholm m. MARIANNE Sigrid Augusta Charlotta Ugglå (F.: oberst Carl G:son U. og Sigrid af Petersens), f. 30. aug. 1912 i Stockholm. [Drottningholm.] Sønner:

1) Friherre Carl JOHAN Lave, f. 7. marts 1940 i Stockholm, med. lic., leg. læge, g. 5. aug. 1963 i Stockholm m. danserinde ved Kungl. Operan, dansepædagog Elisabet REGINA Nordenfelt (F.: med. lic. Per N. og Birgitta Wikander), f. 18. jan. 1940 i Stockholm. [Drottningholm.] Datter:

Friherreinde Eva Maria CAMILLA, f. 6. okt. 1965 i Drottningholm.

2) Friherre ANDERS Claes Olof, f. 30. juni 1942 i Stockholm, gymnasieekonom, jur. kand., tingsnotar. [Linköping.]

3) Friherre LAVE Hans Christian, f. 8. aug. 1947 i Stockholm, stud. jur. [Drottningholm.]

g. Friherreinde EVA Maria, f. 30. aug. 1908 i Skövde, g. 21. juni 1930 i Skövde m. assurancedirektør, adm. direktør\* i Försäkringsbolagen Svea Nornan & Liv-Svea, jur. cand. Gustaf AXEL Wilhelm Ros, f. 25. sept. 1901 paa Bankestad. [Göteborg.]

### FARFADERS FARBRØDER

Friherre JOACHIM Tawast, f. 29. dec. 1827 † 16. jan. 1888, hofmarskal, oberstløjtnant. Sønner:

1. Friherre CARL JOACHIM til fideikommisgodset Harg og til Christineholm, f. 24. maj 1856 † 19. april 1927, bjergingeniør, præses i landbrugsakademiet, g. 20. sept. 1883 m. ANNA friherreinde von Otter, f. 27. febr. 1861 † 2. jan. 1953. Sønner:

a. Friherre CARL Sigvard til fideikommisgodset Harg og til Christineholm, f. 28. okt. 1886 i Stockholm, tjenstg. kabinets-kammerherre hos H.M. Kong Gustaf Adolf, bjergingeniør, brugsejer, præses\* i landbrugsakademiet, (S.K.\*) (Fi.L.1) (S.N.1) (S.V.2<sup>1</sup>) (Sv.G.V.M.T.) (N.St.O.2<sup>1</sup>) (Ø.F.3) (Joh.), g. 12. aug. 1913 i Västerås m. Ulrika ELISABETH Charlotta Wersäll (F.: landshövding Claes W. og Charlotta grevinde Lewenhaupt), f. 10. juli 1892 i Stockholm (Sv.r.K.1). [Harg.] Børn:

1) Friherreinde Elisabeth MARGARETHA, f. 13. sept. 1914 paa Ekebyholm, g. 8. dec. 1934 paa Harg m. godsejer, løjtnant\* ved livrgmt. til hest, Oscar NILS-FREDRIK friherre von Essen til Ljunghem, f. 18. marts 1909 paa Parkudden. [Vreten.]

2) Friherreinde ULLA Ann-Charlotte, f. 19. okt. 1918 paa Christineholm, g. 23. april 1944 paa Harg m. civilekonom, direktør BENGT Gottfried Fredrik Holmquist, f. 19. okt. 1907 Stockholm. [Säffle.]

3) Friherreinde Ewa INGEGERD, f. 12. febr. 1920 paa Christineholm, g. 1<sup>o</sup> 21. juni 1940 m. løjtnant i luftværnets reserve CARL GUSTAF Arend Benjamin Tersmeden, f. 10. febr. 1917 i Stockholm, skilt † 20. april 1957; 2<sup>o</sup> 28. maj

## BECK-BECK-FRIIS

1943 paa Harg m. jur. kand., ambassadør Sten INGEMAR Richardsson Hägglöf, f. 20. april 1912 i Stockholm. [Helsingfors.]

4) Friherre CARL-GABRIEL, f. 5. dec. 1921 paa Christineholm, civilekonom, ritmester i kavalleriets reserve, forpagter af Christineholm. [Edsbro.]

b. Friherre Gustaf Joachim (JOCKUM), f. 28. okt. 1886 † 4. dec. 1936, ritmester, direktør, g. 25. okt. 1913 i Stockholm m. EBBA Charlotte Dagmar Rosenblad (F.: overkammerherre Carl R. og Lotten Weidenhielm), f. 4. juli 1891 i Stockholm (g. 2° 1939 m. riksmarskal NILS Einar Lennart Vult von Steijern, f. 1887 † 1966). [Stockholm.] Børn:

1) Friherreinde Ebba AGNETA Charlotta, f. 22. nov 1914 i Stockholm, g. 30. maj 1935 i Stockholm m. kanslidirektør i forsvarrets forvaltningsdirektion CARL Adolf Murray, f. 2. juli 1899 i Lovö. [Stockholm.]

2) Friherreinde Anna Dagmar Wiveka (WIBEKE), f. 19. april 1916 i Stockholm, g. 19. juni 1941 paa Ingarö m. direktør ARTHUR C:son Frisk, f. 7. jan. 1903 i Stockholm. [Stockholm.]

3) Friherre Carl Holger Joachim (JOCKUM), f. 2. sept. 1917 i Stockholm, ritmester i kav.-res., ansat ved Björneborgs jernverks A. B., g. 2° 28. dec. 1949 paa Värmlands-Säby m. Eva Dicken ELISE Virginia friherreinde Falkenberg af Trystorp (F.: ritmester Gabriel friherre F. af T. og Louise friherreinde Adelswärd), f. 15. aug. 1927 i Stockholm. [Värmlands-Säby.] Sønner:

a) Friherre JOCKUM Gabriel, f. 9. okt. 1950 i Stockholm.

b) Friherre GUSTAF Sigvard, f. 14. okt. 1952 paa Värmlands-Säby.

c. Friherre JOHAN Hugo, f. 5. juni 1890 i Stockholm, jur. kand. civilekonom, ambassadør\*, tjenstg. kabinetskammerherre hos H. M. Kong Gustaf Adolf, (Sv.G.V.J.T. I & II) (S.N.1) (S.C. XIII) (S.S.F.M.2) (B.K.1) (B.L.II.1) (Bulg.C.F.3) (F.O.I.P.) (F.Æ.L.4) (F.Cb.1) (Fi.L.1) (Gr.Ph.1) (Gr.Fr.3) (I.M.&L.3) (It.F.1) (Ju.St.S.3) (Chin.Ch.Y.1) (Le.S.1) (Li.G.1) (Mex.A.A.1) (Mon.H.C.2<sup>1</sup>) (N.O.N.1) (N.St.O.1) (P.Chr.1) (P.St.Gr.2<sup>1</sup>) (Pr.Kr.4) (Pr.r.K.2&3) (Pr.R.Ø.3) (Rum.Kr.2) (S.H.E.1) (T.r. H.M.2) (U.H.Kr.1) (Ø.r.K.2), g. 26. aug. 1913 paa Sturefors m. GUNILLA grevinde Bielke (F.: godsejer greve B. og Maria Carlsson), f. 17. jan. 1893 paa Slattefors. [Östervik, Saltsjö-Duvnäs.] Børn:

1) Friherreinde Eva Gunilla CHRISTINA, f. 12. jan. 1916 i Berlin, g. 15. maj 1937 i Shanghai m. nordamerikansk generalkonsul\* Charles Frederick ELVIN Seibert, f. 24. juli 1901. [Millbrook, N.Y., U.S.A.]

2) Friherre JAN Lars Johansson, f. 12. juni 1930 i Stockholm, med. lic., ass. overlæge, marinlækarer l. gr., g. 29. maj 1957 i Uppsala m. ass. overlæge med. lic. Anna BARBRO Schuback, f. 11. marts 1931. [Hultorp, Borensberg.] Børn:

a) Friherre Lars JOHAN J:son, f. 5. sept. 1959 i Uppsala.

b) Friherre CLAES Jacob J:son, f. 16. okt. 1961 i Uppsala.

c) Friherreinde ANNA Ewa Gunilla, f. 25. dec. 1964 i Uppsala.

## BECK-BECK-FRIIS

2. *Friherre JOHAN Gabriel, f. 25. jan. 1862 † 6. juli 1929, øverst-kammerjunker, statsraad, tjenstg. kammerherre hos Enkedronning Sofia, ritmester, g. 25. sept. 1886 m. ANNA Sofia Elisabeth friherreinde Adelsvärd til Söderö, f. 16. juni 1866 † 16. aug. 1950. Børn:*

a. Friherreinde Anna EBBA Augusta (Sv.Hjv.M.2) (S.L.M.2) (Fi.B.H.), f. 8. juli 1887 paa Norsholm, g. 10. juli 1909 paa Söderö m. overadjutant hos H. M. Kong Gustaf Adolf, oberst CARL-GUSTAF David greve Hamilton, f. 8. maj 1882 i Kristianstad (K.\*) [Kvistrum ved Falerum.]

b. Friherreinde Eva ELISABETH Marianne, f. 10. nov. 1888 i Stockholm, g. 27. juni 1910 paa Söderö m. ritmester, kammerherre KNUT Erik Carlsson greve Lewenhaupt, f. 25. jan. 1886 † 5. juni 1951. [Geddeholm ved Västerås.]

c. *Friherre Seth SIGVARD Johan, f. 27. nov. 1892 † 3. sept. 1951, ritmester, civilekonom, g. 25. okt. 1941 i Solna m. ANNA-GRETA Adolphson (F.: skuespiller Edvin A. og Margot de Chergée), f. 11. maj 1917 (g. 2° 26. sept. 1955 m. jægermester Ulf Danielson, f. 2. jan. 1909), medejer af Söderö. [Åtvidaberg.] Sønner:*

1) Friherre JOHAN GABRIEL Sigvardsson, medejer af Söderö, f. 8. sept. 1942 i Stockholm, pol. stud., løjtnant i kavalleriets reserve.

2) Friherre HANS Gabriel Sigvardsson, medejer af Söderö, f. 16. febr. 1945 i Norrköping. fil. stud.

## VON BECK\*

*Bremisk slægt. Kaptajn i livgarden Christian Frederik von Beck naturaliseredes ved patent af 30. juli 1777.*

GEORGE Laurence Christian Archibald von Beck, f. 22. febr. 1893 (søn af direktør OSCAR Emanuel Krogh, f. 29. dec. 1855 † 15. aug. 1906, og SYLVIA Laura de Thomsen, f. 8. dec. 1870, g. 17. febr. 1892 † 5. aug. 1961), g. 1° 30. maj 1918 m. ETHEL Rake, f. 1. maj 1891, skilt 1937; 2° 26. sept. 1939 m. ELISABETH J. Mc. Cormick. [San Diego, Calif.] Datter:

*af 1. ægteskab:*

SYLVIA Elisabeth, f. 19. nov. 1919, g. 7. juni 1941 m. James F. Johnson. [Winston-Salem, N.C.]

### SØSKENDE

1. SILVIA Margaret Clara Ishbel, f. 6. marts 1896, f. 1° 12. dec. 1916 m. GEORGE Washington Lewis † 2. okt. 1918; 2° 21. juli 1936 m. ROBERT Hawthorne Fiedler, f. 15. marts 1896. [Arlington, Va.]

2. THOMAS Oscar Robert Theodor, f. 14. juli 1897 † 23. marts 1944, g. 1° 17. jan. 1930 m. DOROTHY Belle Cooley, f. 27. sept. 1908, skilt 1934; 2° 20. dec. 1935 m. GAIL Wade, f. 26. jan. 1902. [Washington.] Sønner:

*af 1. ægteskab:*

a. PAUL Gerhard Theodore Krogh, f. 28. aug. 1930, g. 20. nov. 1955 m. Kirsti Kirjola, f. 1. marts 1929. [Seattle, Wash.] Sønner:

1) MARK, f. 21. nov. 1957.

2) Eric Gerhard, f. 8. juni 1959.

## VON BECK

### af 2. ægteskab:

- b. William Christian THOMASWade, f. 16. okt. 1937. [Rockville, Md.]
3. OSCAR Frederik Florent Perkins, f. 29. dec. 1901, g. 12. aug. 1923 m. KATHRYN Frances Towle, f. 27. marts 1902. [San Diego, Calif.] Børn:
- a. JOHN Emanuel Frederick Oscar, f. 26. jan. 1930, g. 17. nov. 1951 m. Jane Florentin Barnes, f. 5. maj 1933. Børn:
- 1) Robert John, f. 8. jan. 1953.
  - 2) JANET Sue, f. 23. aug. 1954.
  - 3) Carol Ann, f. 21. febr. 1957.
  - 4) David Victor, f. 26. jan. 1963.
  - 5) Mary Joe, f. 26. jan., 1963.
- b. VICTOR Conrad Christian Vaughn, f. 8. nov. 1932.
- c. KARLA Frances, f. 9. maj 1944, g. 1. aug. 1964 m. Macauley Hughes, f. 9. juli 1944.
4. SOPHIA Hedevig Christiane Agnes, f. 27. aug. 1904, g. 12. april 1933 m. RALPH J. Sayre. [Overlook Farm, Bridgehampton, L.I.N.Y.]

## FARFADER

Jens Johan Frederik (FRITZ), f. 18. juni 1816 † 19. aug. 1895, ritmester. Søn:

VALDEMAR Krogh, f. 30. dec. 1857 † 5. maj 1937, g. 3. juli 1886 m. CLARA Henriette Elkan, f. 23. marts 1864 † 15. marts 1932. Børn:

1. VALDEMAR, f. 7. april 1887 † 16. aug. 1951, arkitekt, g. 30. dec. 1915 i Hamburg m. MARTHA Wilhelmine Fehling (Ty. K.Æ.K.3), f. 8. aug. 1893 i Hamburg. [Berlin-Köpenick.] Børn:
  - a. HARALD Valdemar Friedrich, f. 30. nov. 1918 i Hamburg. flyver, obergefreiter (Ty.O.M.) (Ty.Krim Skjold) (Rum. K.E.), g. . . . m. INGEBORG Schöne, f. 25. maj 1926. Søn: HENRIK, f. 8. juli 1950.
  - b. DAGMAR Anita Josefina, f. 2. juni 1923 i Bremen.
2. Frederik (FRITZ) Vilhelm, f. 22. sept. 1888 † 1. nov. 1935, grosserer, preuss. løjtnant, g. 31. aug. 1929 i Hamburg m. ANNI Magdalena Franziska Mikkelsen, f. 22. febr. 1901 i Hamburg. [Hamburg.] Søn: SVEN, f. 1. febr. 1931 i Hamburg.
3. ALEXANDRA Amalie Clara, f. 13. dec. 1891 i Hamburg, g. 1° 2. nov. 1917 sst. m. fabrikejer ERNST Godhard Wilhelm Prüssing, f. 3. jan. 1891 † 10. dec. 1945; 2° 17. april 1948 m. William Henry Frank, f. 6. sept. 1890 † 4. dec. 1949.

## FARFADERS BRODER

EDUARD Carl, f. 7. sept. 1819 † 26. juli 1904, oberst. Søn:

HARALD EDUARD til Stensø, f. 8. sept. 1855 † 26. jan. 1911, hofjægermester, kammerjunker, g. 26. maj 1891 m. Rosa EMILIE Dau, f. 17. dec. 1856 † 28. sept. 1929. Datter:

Christiane (SESSA) Louise Mathilde Frida, fører navnet fru von Beck, f. 13. april 1893 paa Stensø, Vestenskov sg., g. 16. okt. 1926 i Tibirke m. fabrikejer Claudius REINHARD van Hauen, f. 10. sept. 1864 † 28. okt. 1937. [Hellebæk og Asserbo.]



# BENZONI I



Niels Benzoni fik vaabenbrev 15. dec. 1679. Han var en sønnesøns sønnesøn af den fra Hamborg til Ribe indvandrede købmand Bent Bentsøn, fra hvem ogsaa slægten Benzoni II nedstammer. — Flere af slægtens medlemmer skriver sig von Benzoni.

Udførlig slægttavle og vaabenafbildning, se aarg. 1937.

## I. LINJE

*De i England og Amerika levende medlemmer,  
se aargang 1955.*

BENT Benzoni Benzoni, f. 5. april 1939 i Gentofte (søn af gaardejer LION Egbert Benzoni, f. 16. sept. 1908 † 11. april 1967), vognmand. [Ganløse pr. Maaløv.]

### SØSKENDE

*af faderens første ægteskab (se nedenfor):*

1. JOY Benzoni, f. 26. maj 1943 i Gentofte (Jægersborg), g. 9. juni 1962 m. lærer TORSTEN Gadd, f. 8. maj 1942. [Hellerup.]

*af faderens andet ægteskab (se nedenfor):*

2. ERNST Benzoni, f. 19. maj 1953.

3. ELSE Benzoni, f. 21. maj 1955.

4. ELISABETH Benzoni, f. 22. marts 1960 i Kbh. [Ganløse K..]

### MODER

OLGA Carla Helene, født Olsen, f. 22. juni 1908 i Kbh., g. 22. febr. 1938 i Gentofte (b.v.), skilt (g. 2° m. lagerekspedient Poul R. Hansen).

### FADERS ENKE

TOVE Lilli, født Johansen, f. 8. febr. 1922 i Kbh., g. 8. marts 1953 i Ganløse, enke 11. april 1967. [Carinalund, Ganløse Mørke, pr. Maaløv.]

### PARFADER

Johannes Fizalured VIVIAN Benzoni, f. 6. april 1882 † 24. april 1948, forretningsfører, g. 23. nov. 1906 m. KAREN Marie Videbæk Poulsen, f. 24. april 1879 † 3. dec. 1953. Døtre:

1. ELISABETH BENZONI, f. 19. juni 1907 i Kbhv., g. .... m. .... Nyborg Hansen. [Argentina].

2. MAJA FORTUNA BENZONI, f. 1. maj 1910 i Kbh., g. 1. maj 1936 i Gentofte (b.v.) m. reklamekonsulent LOUIS Carlé, f. 18. aug. 1891 † 26. marts 1966. [Charlottenlund.]

3. ELSE MARIE BENZONI f. 5. dec. 1911 i Kbh., g. 31. maj 1944 paa Frederiksberg (b.v.) m. forlagsboghandler HOLGER MARIUS Nielsen Jessen, f. 18. april 1903 i Kbh. [Fr.berg].

## II. LINJE

*Uddød i mandslinjen 19. febr. 1966.*

LILY von Benzoni, f. 20. juni 1897 (datter af jægermester, skovrider CARL Vilhelm, f. 16. sept. 1860 † 30. dec. 1961, og MATHILDE Julie

## BENZON I

Caroline Hoppe, f. 27. dec. 1871, g. 14. juli 1892 † 22. dec. 1957),  
stiftsdame i Vallø. [K.]

### III. LINJE

PAUL Casper von Benzon, f. 4. nov. 1905 i Kbh. (søn af inkassator  
AKSEL Jens Christian, f. 10. april 1875 † 18. okt. 1952 og LOUISE  
Marie Rossing, f. 29. jan. 1877, g. 18. sept. 1904 † 15. jan. 1944),  
salgschef, g. 1<sup>o</sup> 11. okt. 1936 i Kbh. (St. Pauls) m. Emma Margrethe  
Madsen, f. 8. aug. 1914, skilt 1941; 2<sup>o</sup> 3. dec. 1948 i Kbh. (b.v.) m.  
CÆCILIE Schultz, f. 2. jan. 1922. [K.] Søn:

af 1. ægteskab:

JOHN Casper Falkentoft, f. 17. aug. 1937 i Kbh. (Herlev), g. 18.  
juni 1960 i Hamilton, Ontario, Canada, m. Inger-Lise (Lisa) Kyrre  
(F.: Ragnar K. og Hildur . . .), f. 6. aug. 1937. [West Vancou-  
ver. B. C.]

### FARFADER

CAI Marius Vilhelm Julius Albert, f. 6. marts 1844 † 27. febr. 1897,  
kopist, g. 15. nov. 1872 m. HEDEVIG Caroline Jensine Engelsted, f. 18.  
maj 1848 † 16. jan. 1931. Børn:

1. CAI Frederik Julius, f. 12. april 1878 † 22. juni 1964, apoteker,  
g. 1<sup>o</sup> 28. okt. 1904 m. ALMA Petra Jensen, f. 5. juni 1880 † 2. dec.  
1916; 2<sup>o</sup> 12. april 1927 m. PAULA Josephine Elisabeth, født Chri-  
stensen, f. 13. sept. 1887 † 11. april 1966, g. 1<sup>o</sup> m. direktør Einer  
Nørgaard, skilt. Sønner:

af 1. ægteskab:

a. CAI, f. 7. juli 1905 i Ove, fabrikant, g. 19. juli 1933 m.  
ERNA Hansen (F.: smed Niels Peter H. og Petrea Petersen),  
f. 28. maj 1914. [Randers.] Børn:

1) CAI ERIK, f. 30. juli 1934 i Assens ved Mariager, svejser,  
g. 13. okt. 1957 m. SONJA Borch Drescher (F.: Svend Sø-  
gaard S. og Lilli Frida Inga Irene Borch), f. 21. jan. 1940  
i Randers. [Randers.] Børn:

a) MARIANNE, f. 30. jan. 1958 i Aarhus.

b) Cai Ulrik, f. 1. marts 1960.

2) GRETHE, f. 18. juli 1937, g. 21. febr. 1959 i Randers  
(St.M.) m. tømrer HENNING Arnfred Eriksen, f. 6. febr. 1938  
i Hejnsvig sg. [Sdr. Onsild.]

b. KNUD, f. 27. juli 1906 † 17. sept. 1955, apoteker, g. 20. juni  
1937 m. KETTY Rosa Sørensen, f. 29. sept. 1910 † 16. maj  
1961. Søn:

ULRIK, f. 4. april 1938 i Vejle, student, seminarieelev.

c. ERIK, f. 24. febr. 1914 i Nykøbing F., overtoldvagtmester, g.  
12. juni 1938 m. Selma Andrea Linde Jensen, f. 13. marts 1913  
i Aarhus. [K.] Sønner:

1) BENT Linde, f. 30. juli 1935 i Aarhus, overtoldassistent,  
sergent, g. 27. aug. 1960 i Aalborg m. BIRTHE Haack Chri-  
stensen (F.: fabrikant Henry C. og Rigmor . . .), f. 9. sept.  
1933 i Aalborg. Børn:

a) BIRGITTE, f. 21. nov. 1961 i Kbh. (Brøndbyvester K.).  
(Vemmetofte).

b) Hans Henrik, f. 8. juni 1964 i Kbh. (St. Ansgar K.,  
Aalborg).

2) JØRGEN Linde, f. 12. maj 1943 i Nykøbing F., overassistent i

## BENZON I

- SAS. g. 6. nov. 1965 m. Lillian Bonnie Jansen (F.: værkmaster-assistent Kaj Ernst J. og Rosa . . .), f. . . .
2. JENS, f. 7. maj 1882 paa Frederiksberg, rentier, g. 4. aug. 1918 m. ASTRID Emilie Katrine Olsen, f. 26. aug. 1890 † 19. juni 1944. [K.]
3. GERDA Emilie Caroline Elise, f. 1. juni 1887 paa Frederiksberg. [K.]

### IV. LINJE

- Hartwig Karl Hermann Joseph Bernhard AXEL von Benzon, f. 3. juli 1922 i Verden (søn af preuss. regeringsraad, løjtnant Eduard Adolph LARS, f. 23. dec. 1890 † 3. nov. 1937), Reederei Kaufmann (Ty. J. K. 1 & 2) (Ty. K. Æ. K.) (Ty. M. Ø.), g. 5. april 1952 i Bremen m. Elisabeth CHARLOTTE Böving (F.: købmand Richard B. og Dorothea Lohfink), f. 22. okt. 1927 i Frankenberg. [Hamburg.] Børn:
1. Edelgard Dora INGA, f. 13. dec. 1957 i Bremen.
  2. Richard Burchart LARS, f. 1. jan. 1962 i Hamburg.

### MODER

- EDELGARD Josie Sperata, født Koellner, f. 18. maj 1901 i Verden, g. 1° 2. juli 1921 i Verden, enke 3. nov. 1937; 2° i juli 1946 m. Hans Heinrich greve Bethusy-Huc, skilt 1952. [Bremen.]

### FADERS SØSTER

- ERNA Charlotte Ida Wilhelmine, f. 26. juli 1894 i Verden, priorinde i Slesvig St. Johannes Kloster. [Slesvig.]

## BENZON II



*Hans Sørensen (Benzons) Benzons børn blev adlet 22. febr. 1717. Han var en sønnesøns sønnesønson af den under Benzon I nævnte Bent Bentson. — Familien skriver sig vvon Benzons. — Udførlig slægttafle se aarg. 1937, vaabenaftbildning se aargang 1947.*

- KJELD Benedikt Theophilus Vilhelm Rosenchrone Benzon, f. 5. okt. 1895 (søn af sognepræst VILHELM Frederik Gerhard Rosenchrone, f. 18. juli 1862 † 31. marts 1910 og KATHARINA Maria Andreassen, f. 1. okt. 1859, g. 2. okt. 1891 † 27. juli 1926), bankfuldmægtig, g. 1° 5. aug. 1922 m. Ellen MARIE Wernberg, f. 15. jan. 1894 † 8. okt. 1925; 2° 23. maj 1928 m. ELLEN Kaalund-Møller (F.: apoteker S. M. Møller og Marie Kaalund), f. 24. nov. 1894. [K.] Søn:

*af 2. ægteskab:*

- GORM, f. 13. dec. 1929, redaktør, forfatter, tegner, g. 31. dec. 1954 i Søllerød m. statseks. husholdningslærerinde, fotograf BIRTHE Bruhn (F.: grosserer H. B. og Jenny Jensen), f. 5. febr. 1931. [Søllerød.] Søn:

Stig, f. 29. jan. 1957.

### BRODER

- GUSTAV Adolf Konstantin Eusebius Rosenchrone, f. 25. jan. 1898, ejer af Store Stovbæk, g. 1° 17. febr. 1916 m. HERTHA Nathalie Raven, f. 12. aug. 1895, skilt 1923; 2° 23. maj 1928 m. KAREN



SØLVBÆGER  
AF TRONDHJEM-GULDSMEDEN  
SØREN NIELSEN WESING  
(1716-59)  
MED VAABEN FOR STATHOLDER I NORGE  
GEHEJMEKONFERENSRAAD JACOB VON BENZON  
1688-1776

Familieej.

## BENZON II

Kaalund-Møller, f. 10. aug. 1893, skilt 1937: 3° 1. maj 1937 m. ELSE Marie Alette, født Lillienkiold, f. 20. april 1886 † 9. marts 1964 (hun g. 1° m. overlæge, sanitetskaptajn Hjalmar Schilling, skilt, †). [Store Stovbæk ved Aulum.] Døtre:

af 1. ægteskab:

- a. EDEL Rosencrone, f. 22. dec. 1917.
- b. TOVE Rosencrone, f. 26. april 1919.

### FARFADER

GERHARD Valdemar Marcus Rosencrone, f. 28. marts 1833 † 14 febr. 1889, grosserer, g. 18. maj 1861 m. Thora Amalie Schultz, f. 24. febr. 831 † 15. sept. 1914. Sønner:

1. Axel Johannes Christian Rosencrone, f. 3. nov. 1863 † 13. jan. 1914, malermester, g. m. MABEL . . . [Chicago.] Datter: GERDA.
2. GERHARD Maximilian Rosencrone, f. 24. maj 1868 † 18. juli 1949, kaptajn, g. 1° 27. dec. 1899 m. Julie Augusta Marie, født Iwersen, f. 24. maj 1864, skilt 1911 † 3. aug. 1934 (hun g. 1° m. cand. pharm. Adolph Sophus Schlichtkrull † 1896); 2° 5. nov. 1913 m. GRETHE Inger Kirstine Barchalia, f. 27. nov. 1887 † 6. april 1961.

Børn:

af 2. ægteskab:

- a. KIRSTEN Grete Rosencrone, f. 3. jan. 1915 i Ølstykke, g. 21. dec. 1941 i Søllerød m. advokat Wilhelm (BILLY) Frederik Johan Smith Dahl, f. 23. aug. 1917 i Charlottenlund. [K.]
- b. MOGENS Gerhard Marcus Rosencrone, f. 23. okt. 1916 i Kbh., fabrikant, g. 14. jan. 1949 i Nors m. GUDRUN Marietta Blander Mikkelsen (F.: handelsingartner Martin Laurids M. og Margrethe Andersen), f. 14. jan. 1924 i Vildbjerg. [Aarhus.] Døtre:
  - 1) Pia Margrethe, f. 2. marts 1951 i Virum.
  - 2) Charlotte, f. 22. nov. 1954 i Aarhus.
  - 3) MARIANNE, f. 27. sept. 1963 i Brabrand.
  - 4) ANNE-METTE, f. 27. nov. 1964 i Brabrand.
- c. GERHARD Max Ludvig Rosencrone, f. 17. sept. 1919 i Hellerup, grosserer, g. 29. nov. 1952 i Kbh. (Sakr.) m. Birthe Johanne Wenk (F.: fabriksmester Johan Gerhard W. og Ella Petrea Olsen), f. 23. juli 1927 i Aalborg. [K.] Børn:
  - 1) BJARNE Gerhard, f. 29. nov. 1953 i Kbh
  - 2) MERETE Ella, f. 11. maj 1956 i Kbh.
  - 3) Claus, f. 19. sept. 1959 i Kbh.
- d. MINNA Gerda Rosencrone, f. 13. dec. 1920 i Hellerup, g. 4. marts 1944 i Søllerød K. m. fuldmægtig i D.D.P.A. Ernst Andersen, f. 3. dec. 1912 i Odense.
- e. LISBET Merete Rosencrone, f. 19. dec. 1931 i Hellerup, g. 28. maj 1955 i Egebæksvang K. m. proprietær, landbrugskandidat Ejvind Juul-Madsen, M.F., f. 24. dec. 1921 i Kbh. [Fagerholt pr. Skibby.]

### FARFADERS BRODER

SEVERIN Harald Frederik, f. 25. marts 1836, faldt 28. marts 1864 ved Østre Dybbøl, premierløjtnant. Søn:

CARL Marius, f. 13. jan. 1862 † 19. dec. 1906, redaktør, mag. art., kgl. translator og tolk, g. 11. juli 1890 m. EMMA Vilhelmine Augusta Benzon, f. 26. dec 1864 † 30. marts 1917. Børn:

## BENZON II

1) ELLEN, f. 28. sept. 1891 i Helsingør, bankassistent\*. [Frbg.]  
2) AAGE, f. 16. febr. 1893 i Skelskør, cand. phil., statsaut. fondsbørsvekselerer, bankier, ansv. deltager i bankierfirmaet Benzon & Benzon, formand for Foreningen til Udgivelse af Danmarks Adels Aarbog, formand for best. for Det grønlandske Fiskeri-Komp. A/S, formand i tilsynsraadet for Provinshypotekforeningen for Danmark, medlem af bestyrelsen for Foreningen for Alderdomsboliger, medlem af forvaltningsraadet for Sct. Therese K., medlem af bestyrelsen for Richskoncernen, (R.1\*) (I.F. 2) (Is.Sk.M.) (N.St.O.3<sup>1</sup>) (S.N.3), g. 1<sup>o</sup> 10. jan. 1917 i Kbh. (St.A.) m. KAREN Margrethe Hertel, f. 2. jan. 1893 † 4. april 1925; 2<sup>o</sup> 1. maj 1926 i Roskilde (Skt. Laurentii K.) m. AASE Ramm (F.: amtslæge N. C. R. og Ottilia Thurmann), f. 19. dec. 1899 i Hobro [Hellerup.] Børn:

### af 1. ægteskab :

a) JYTTÉ Cæcilie Hertel, f. 14. dec. 1917 paa Frederiksberg (Rosenkrans K.), g. 29. maj 1941 i Kbh. (St. A.) m. landsretssagfører Arne Mortensen, f. 23. dec. 1910 i Kbh.

b) BIRTE Marie Hertel, f. 4. april 1925 paa Frederiksberg, g. 20. maj 1944 i Kbh. (Sakr.) m. ekspeditionssekretær i Sparekassen for Kjøbenhavn og Omegn EINAR Rixen, f. 27. jan. 1918 i Kbh.

### af 2. ægteskab :

c) JØRGEN Christian Ramm, f. 8. nov. 1927 i Kbh., advokat, g. 18. juni 1955 i Paris (St. Jacques du Haut-Pas) m. SIMONE Jeanne Marie Védý (F.: Georges Hippolyte V. og Henriette Caron), f. 25. marts 1927 i Paris, lic. droit de l'Université de Paris. [Virum.] Sønner:

(1 CHRISTIAN, f. 3. juli 1957 i Usserød. (Roskilde, Sct. Laurentii.)

(2 ERIC, f. 21. marts 1959 i Usserød. (Hellerup, St. Therese)

d) NIELS Aage Ramm, f. 11. sept. 1937 i Kbh., bankier, ansv. deltager i bankierfirmaet Benzon & Benzon, g. 14. maj 1966 i Hellerup (St. Therese) m. sygeplejerske BIRGITTE Kjær (F.: ørelæge Mogens K. og læge Martha K., f. Peschardt), f. 26. maj 1941 i Aalborg (St. Ansgar). [Gentofte.] Børn:

(1 NIELS-HENRIK, f. 2. juli 1967 i Gentofte (Hellerup, St. Therese).

(2 Datter, f. 17. febr. 1969 i Kbh.

3) TOVE Ydun, f. 26. okt. 1901 i Aalborg, g. 30. maj 1925 m. cand. phil., organist og pianist CARL Christian Vorm, f. 21. juli 1900 paa Frederiksberg. [Gentofte.]

4) IB Herbert, f. 2. juli 1904 i Ordrup, fabrikant, g. 25. jan. 1928 m. Christine (KYLLE) Gamél (F.: kaffehandler Josef G. og Marie Hansen), f. 6. aug. 1908. [Frederiksberg.] Børn:

a) BIRGIT Gamél, f. 23. juni 1933 paa Frederiksberg, korrespondent.

b) ERIK Gamél, f. 20. juni 1934 sst., repræsentant, g. 12. marts 1960 i Kbh. (Jesu Hjerter K.) m. INGE Madsen (F.: bygningsassistent Erik M. og Ruth Jensen), f. 29. dec. 1937. [Frbg.] Datter:

## BENZON II

- PIA Gamel, f. 13. dec. 1961 (Jesu Hjerter K.).  
c) BENT Gamel, f. 3. febr. 1945 i Kbh., musikstuderende.

### FARFADERS FARBRØDER

*Joachim HANS Karl Peter, f. 7. maj 1816 † 15. maj 1885, kaptajn, fotograf. Søn:*

*GEORG Ole Peter, f. 12. juni 1863 † 18. dec. 1945, maskinarbejder, g. 6. juli 1888 m. Ane Sophie Henriksen, f. 10. marts 1866 † 2. febr. 1953. Sønner:*

1) Christian JULIUS Herman, f. 12. aug. 1889 i Kbh., bankbetjent i Privatbanken, g. 19. maj 1918 i V. Brønderslev m. MARGRETHE Nielsen, f. 2. febr. 1894 † 9. marts 1964. [K.] Børn:  
a) EGON, f. 30. dec. 1918 i Kbh., gartneriejer, g. 25. juli 1949 i Oslo m. EMMY Clara Feydt (F.: disponent, cheffingeniør Hans Thorvald F. og Emmy Augusta Schöll), f. 24. maj 1919 i Oslo. [Oslo.] Børn:

(1 HANNE Feydt, f. 27. nov. 1951 i Oslo.

(2 HANS Feydt, f. 29. nov. 1954 i Oslo.

b) ELSE, f. 3. jan. 1921 i Kbh., g. 7. juni 1952 i Kbh. (Filips. m. arbejdsstudiechef JØRGEN Knudsen, f. 1. nov. 1921 i Vejle.

2) ANTON Ejner, f. 12. jan. 1894 † 20. aug. 1962, depotassistent ved politiet, g. 21. aug. 1920 i Kbh. m. ANDREA Henriette Camilla Jensen (F.: maskinpasser Jens J. og Marie Kristine Christensen), f. 16. aug. 1899 i Odense. [K.] Søn:

PREBEN, f. 10. aug. 1922 i Kbh., faktor, g. 1° 5. maj 1951 i Herning m. INGER Søndberg (F.: direktør Thorvald S. og Karen Thomsen), f. 18. april 1928 i Herning, skilt; 2° 16. juli 1955 m. AASE Bruun (F.: købmand Alfred B. og Edith Ahm), f. 15. maj 1924 i Søllested, skilt. [K.] Datter:  
af 2. ægteskab:

GITTE Susanna, f. 16. sept. 1955 i Kbh.

## BERNER



*Konferensraad Alexander Berner blev adlet 5. april 1780. — Kammerherre, ritmester Gustav Alexander Berner erholdt ved patent af 11. juni 1860 tilladelse til at føre navnet Berner-Schilden og blev ved patent af 20. okt. 1880 ophøjet i friherrelig stand med navnet Berner-Schilden-Holsten. — Ved kgl. resolution af 5. febr. 1887 er disse to patenter forandrede derhen, at af hofjægmester Adam Christopher baron Berner-Schilden-Holstens agnatiske descendens skal den i de nævnte patenter tilstaaede ret for det ægte afkom af kammerherre, ritmester Gustav Alexander Berner og hustru, Sophie Magdalene baronesse Holsten, til at føre navnene Schilden og Holsten med titel baron og dertil hørende vaaben kun gælde for den til enhver tid værende besidder af det von*

## BERNER

*Schilden-Jydske fideikommis og baroniet Holstenshuus og den i hvert slægtled nærmest sukcessionsberettigede mand eller, hvis mand ej findes, kvinde, hvorimod den øvrige descendens alene skal døbes med familienavnet Berner og føre dette med udelukkelse af navnene Schilden og Holsten og den til sidste navn knyttede titel af baron. — Udførligt slægttavle og vaabenafbildning i farver, se aarg. 1934.*

GODSKE Ditlev lensbaron Berner-Schilden-Holsten til Langesø, f. 7. marts 1911 paa Spejlbjerg (Langesø Kapel) (søn af kammerherre, hofjægermester, lensbaron HANS Heinrich Adam, f. 18. juli 1881 † 25. okt. 1967), student, besidder af baroniet Holstenshuus' succesorfond. [Spejlbjerg pr. Morud.]

### SØSKENDE

1. Baroness SOPHIE MAGDALENE, f. 27. april 1906 i Kbh. (Fr.), g. 8. dec. 1942 i Langesø kapel m. sognepræst til Oksbøl, provst for Sønderborg provsti ERICH Petersen Alshauge, f. 11. juni 1907 i Svenstrup, Als. [Oksbøl ved Nordborg.]

2. REGITZE Sophie Minna Louise Berner, f. 14. febr. 1908 paa Spejlbjerg (Langesø kapel), sundhedsplejerske. [Søborg.]

3. HENRIK Alexander Berner til Clausholm, f. 1. juli 1918 paa Langesø (Langesø kapel), civilingeniør, kystløjtnant II, besidder af fideikommisgodset Clausholms succesorfond, g. 1<sup>o</sup> 21. febr. 1943 i Langesø kapel m. Margrethe (GRETHE) Borge, f. 26. sept. 1921 i Præstø, skilt (hun g. 2<sup>o</sup> 10. juli 1952 m. kunstmaler Dan Fischer); 2<sup>o</sup> 20. juli 1952 i Kbh. (Chr.) m. RUTH Malthe-Bruun, f. 20. febr. 1926 i Sønderborg (Sønderborg K.) [Clausholm pr. Randers.] Børn:

af 1. ægteskab:

a. HANS-HENRIK Alexander, f. 2. maj 1944 i Odense (Langesø kapel), stud. jur., løjtnant af res. i artilleriet, g. 12. febr. 1966 i Langesø kapel m. lægesekretær Else VIBEKE Nygaard (F.: salgschef Knud N. og Alvida Mary Schmidt), f. 10. april 1944 i Aarhus (Aaby K.). [Aarhus.] Søn:

HANS Ditlev Christoffer, f. 30. april 1967 i Aarhus (Clausholm kapel).

b. Minna MARIE-LOUISE, f. 13. marts 1946 paa Langesø (Kbh. Fr.), student. (Vallø.)

c. CARITAS Regitze, f. 7. febr. 1949 i Kbh. (Langesø kapel), student. (Vallø.)

af 2. ægteskab:

d. KIM Alexander, f. 26. juni 1954 i Kbh. (Clausholm kapel).

e. Anna Sophie BETTINA, f. 18. april 1956 i Kbh. (Clausholm kapel). (Vallø.)

f. CLAU, f. 7. okt. 1958 i Kbh. (Hellerup, Sct. Lukas Stift. K.)

### MODER

Lensbaroness Minna Sophie LOUISE, født comtesse Knuth (D.r. K.M.), g. 3. dec. 1904 i Kbh. (Fr.), enke 25. okt. 1967. [Langesø pr. Morud.]

### FARFADER

Kammerherre, hofjægermester, lensbaron ADAM Christopher, f. 18. juni 1855 † 25. maj 1927, g. 6. nov. 1880 m. LOUISE Ella Augusta Fanny Caroline Quaae, f. 10. marts 1856 † 4. dec. 1947. Sønner:



## BERNER

1. JØRGEN *Alexander Adam Berner*, f. 30. aug. 1886 † 14. nov. 1967, stiftamtmand over Aalborg stift og amtmand over Aalborg amt, kammerherre, g. 22. maj 1931 i Kbh. (C) m. LOUISE baronesse Wedell-Wedellsborg, landsformand for Danske Kvinders slesvigske Forening. [Holstenshuus pr. Faaborg.] Børn:

a. ELISABETH Margrethe, f. 1. marts 1932 i Aalborg (Bud.), student, lærerinde\* ved Københavns skolevæsen, g. 8. maj 1959 i Diernisse K. m. prokurist NIELS William Hahn-Petersen, f. 21. juli 1928 paa Frb. (St.A.). [Rungsted.]

b. LOUISE, f. 3. juli 1933 i Aalborg (Bud.), g. 21. jan. 1955 i Diernisse K. m. hofjægermester Jens baron Wedell-Neergaard til Svenstrup.

c. GUSTAV Alexander til Holstenshuus, f. 7. okt. 1935 i Aalborg (Bud.), student, forstkandidat, premierløjtnant af res. ved den kgl. livgarde, g. 19. jan. 1968 i Lyngby K. m. ELISABETH Ragna Marie Therese Hahn-Petersen (F.: skibsreder Eigil H.-P. og Wilhelmina Frances Hickey), f. 30. sept. 1936. [Holstenshuus pr. Faaborg.]

d. ANNA SOPHIE, f. 8. april 1938 i Aalborg (Bud.), landbrugs-kandidat, g. 23. aug. 1963 i Diernisse K. m. arkitekt Brian Binning, f. 20. maj 1937 i Wellington, New Zealand. [Ordrup.]

2. EBBE Helmuth Adam Berner, f. 18. sept. 1894 paa Holstenshuus (Diernisse), indendørsarkitekt, medlem af bestyrelsen for Ole Haslunds Kunstnerfond, g. 15. nov. 1917 i Odense (St. Knuds K.) m. KETTY Doris Wätzold Christophersen (F.: guldsmed Hagbard Sylvester C. og Julie Elisabeth Augusta Wätzold), f. 15. nov. 1896 † 17. okt. 1963, skilt (hun g. 2<sup>o</sup> 1928 m. dr. med. Eli Frans Johannes Faber † 1933; 3<sup>o</sup> 1940 m. professor, dr. med. Carl Edvard Bloch † 1952). [Egelund ved Faaborg.]

## BERNSTORFF



*Mecklenburgsk uradelsslægt, hvis navn tidligst forekommer med Johannes dictus de Berndesdorpe (1300); stamrækken udspringer fra Herman Bernstorff (nævnt 1430—46) til Teschow. Slægten optoges 8. okt. 1716 i rigsfriherrelig stand. — Andreas Gottlieb baron Bernstorff optoges 14. dec. 1767 i dansk grevelig stand med rang som lensbesiddende greve. — Andreas Erik Henrik Ernst greve Bernstorff fik ved patent af 21. marts 1828 navnet Bernstorff-*

*Gyldensteen for sin person, og hans søn Johan Hartvig Ernst greve Bernstorff til grevskabet Gyldensteen erholdt ved patent af 6. aug. 1873 tilladelse til for sig og dem af hans mandlige descendenter, der besidder grevskabet Gyldensteen, at føre navnet Bernstorff-Gyldensteen og det forenede Bernstorff-Gyldensteen'ske vaaben. — Ulrik Johan August greve Bernstorff erholdt 18. april 1876 som besidder af det Mylius-Raschenberg'ske fideikommis tilladelse til at føre navnet Bernstorff-Mylius med tilhørende vaaben. — Udferlig slægttafle og vaabenafbildning i farver, se aarg. 1934.*

## BERNSTORFF

### I. BERNSTORFF-GARTOW

Se: »Danmarks Adels Aarbog«, 1934 og  
»Genealogisches Handbuch des Adels XXVIII  
(Gräfliche Häuser A IV)«.

### II. BERNSTORFF-GYLDENSTEEN

CARL-JOHAN Friedrich-Franz Hugo Mogens lensgreve Bernstorff-Gyldensteen til Gyldensteen (det tidligere grevskab G.), f. 7. maj 1917 (søn af kammerherre, hofjægermester, lensgreve ERICH Adolph Ernst, f. 26. juni 1883 † 6. okt. 1968), nyder af grevskabet Gyldensteens successorfond, hofjægermester, sekondløjtnant i fodf., g. 16. april 1952 i Kbh. (B) m. BENTE Lassen (F.: kaptajn, godsejer Emil Victor Schau L. og Suzanne Marie Signe comtesse Raben-Levetzau), f. 28. marts 1931. [Gyldensteen pr. Bogense.] Børn:

1. Comtesse ANNE SOPHIE, f. 5. febr. 1953 i Odense, indskrevet i Gisselsfeld og Odense adelige Jomfruklostre.
2. Greve FRANTS Erich, f. 24. juli 1954 i Odense.
3. Greve Peter Emil, f. 20. okt. 1955.
4. Greve Axel Johan, f. 2. marts 1963 i Kbh.

#### SØSTER

Comtesse CARITAS Mathilde Vibeke til Christianslund, f. 16. okt. 1918, g. 2. okt. 1959 i Nr. Sandager K. m. kammerherre, hofjægermester, cand. jur. HANS Michael von Folsach til Gjessinggaard. [Gjessinggaard pr. Randers.]

#### MODER

Lensgrevinde Agnes Louise (SOPHIE), født comtesse Krag-Juel-Vind-Frijs, f. 25. okt. 1892, g. 1. aug. 1914, enke 6. okt. 1968. [Sandagergaard pr. Bogense.]

#### FARFADER

Major, ceremonimester, overjægermester, kammerherre, lensgreve HUGO Kuno Georg til Hetteln, til fideikommissgodserne Wotersen og Lanken og til lensgodset Raguth, f. 5. marts 1853 † 12. marts 1934, g. 7. juni 1882 m. ANNA Julie comtesse Kielmannsegg, f. 5. dec. 1863 † 4. juni 1940. Børn:

1. Comtesse INGEBORG Marie Adele, f. 15. marts 1890, hofdame\* hos storhertuginde Alexandra af Mecklenburg-Schwerin. [Wotersen.]
2. HUGO Arthur Karl Ernst Hermann greve Bernstorff til Hetteln i Holsten og til Wotersen og Lanken i Lauenborg samt lensgodset Raguth i Mecklenburg, f. 24. febr. 1896. (Pr.J.K.2) (M.F.K.1&2) (Fi.Fr.3), g. 10. jan. 1939 m. BRIDGET Aline Gilligan (F.: oberstløjtnant Geoffrey G. G. og Margaret Aline Tidswell), f. 25. juli 1910 i London. [Wotersen.] Sønner:
  - a) Greve NICOLAS, f. 31. juli 1940 i Lübeck.
  - b) Greve DOMINIC, f. 25. aug. 1946 paa Wotersen.

#### FARFADERS FARBRØDRE

1. CHRISTIAN Friedrich Karl greve Bernstorff, f. 22. marts 1816 † 25. jan. 1892, tysk postdirektør, g. 21. marts 1852 m. ANNA comtesse Luckner, f. 12. april 1834 † 12. febr. 1892. Descendens, se aargang 1946.  
2. FREDERIK greve Bernstorff til Kattrup, f. 20. april 1818 † 30. okt. 1894, hofjægermester. Søn:

## BERNSTORFF

ULRICH *Johan August greve Bernstorff-Mylius til Katstrup*, f. 4. sept. 1847 † 19. marts 1930, cand. polit., kammerherre, hofjægermester, g. 10. okt. 1877 m. MARIE Louise comtesse Raben-Levetzau, f. 9. dec. 1856 † 17. sept. 1934. Børn:

1) ANDREAS *Peter greve Bernstorff-Mylius til Katstrup*, f. 10. juli 1882 † 14. april 1949, kammerherre, hofjægermester, g. 23. aug. 1912 i Kbh. (C) m. Elisabeth (IBETH) baronesse Reedtz-Thott. [Holbæk.]

2) Comtesse MAGDALENE Siegfride Ulrica Marie, f. 25. febr. 1884 paa Montebello, stiftsdame i Vallø, besidder af det Mylius-Raschenbergske fideikommis. [Katstrup pr. Jyderup.]

### FARFADERS FARFADERS FARBRØDER

Greve MAGNUS *Carl til Bernstorff*, f. 17. juli 1781 † 8. dec. 1836, kammerherre, oberst. Søn:

Greve EGMONT *til Himmelsthür*, f. 15. juli 1808 † 13. okt. 1879. Søn: Greve MAGNUS *Friedrich Adelbert Ludwig Hermann*, f. 14. sept. 1841 † 27. dec. 1908, preussisk oberstløjtnant; g. 1<sup>o</sup> 25. april 1872 m. Sophie Caroline Conradine Elise Hennecke, f. 18. maj 1844 † 2. marts 1899; 2<sup>o</sup> . . . . m. ANNA Elisabeth Babette Zeilbeck, f. 4. juli 1872 † 10. marts 1933. Søn:

af 1. ægteskab:

Greve BECHTOLD *Arthur Wilhelm Hermann*, f. 23. juli 1876 † 11. sept. 1954, preussisk major; g. 1<sup>o</sup> 7. dec. 1901 m. MARTHA *Stollwerck*, f. 6. april 1876, skilt † 22. juni 1959; 2<sup>o</sup> 30. aug. 1921 i Celle m. Rosa Alwine ERIKA von Götzen (F.: preuss. major August Ludwig Otto v. G. og Paula Helene Hartmann), f. 5. april 1892 i Köln. [Langesø pr. Morud.] Børn:

af 1. ægteskab:

1. Comtesse MARIANNE Therese, f. 25. okt. 1908 paa Schwelbeck, g. 24. marts 1938 i Swakopmund, Sydvestafrika m. købmand EMIL Henrichsen, f. 28. juli 1905 i Stuttgart. [Swakopmund, S. W. Afr.]

af 2. ægteskab:

2. Greve ERIK Bechtold Magnus Götz, f. 9. juli 1922 i Rosstock, cand. mag., lektor, g. 10. aug. 1951 i Værløse m. LIS Ougaard (F.: førstelærer A. J. O. og Elisabeth Nielsen), f. 27. aug. 1922 i Værløse. [Aabyhøj.] Døtre:

a) Comtesse KARIN Elisabeth, f. 16. okt. 1952 i Aarhus.

b) Comtesse KIRSTEN Birgitte, f. 14. april 1954 i Aarhus.

c) Comtesse HELENE Margrethe, f. 24. okt. 1959 i Aabyhøj.

3. Greve Diether Bechtold Werner GUNNAR til Berkeley Forest, f. 6. nov. 1924 paa Løvenholm, g. 1<sup>o</sup> 1. maj 1951 i Gentofte m. AGNETE Kampmann (F.: forpagter Niels K. og Gertrude Jensen), f. 16. juli 1921 i Aarhus, skilt 1954; 2<sup>o</sup> 2. marts 1962 i London m. PATRICIA Mary Lambert (F.: Nicolas Henry L. og Cynthia Paget), f. 13. nov. 1924 † 3. sept. 1962; 3<sup>o</sup> 10. jan. 1966 m. ANN Griffin (F.: John G. og Jean D. Quaid), f. 28. jan. 1938 i Limerick. [New Ross, Co. Wexford, Eire.] Søn:

af 3. ægteskab:

Greve ANDREAS Erik Douglas, f. 25. febr. 1968 i Limerick.

### III. BERNSTORFF-DREILÜTZOW

Se: »Danmarks Adels Aarbog», 1934, og  
»Genealogisches Handbuch des Adels I  
(Gräfliche Häuser A I)».

## VON BERTOUCH



*Denne slægt udleder sin herkomst fra en gammel brabantisk adelsslægt Berthout. Generallojtnant Georg de Bertouch indkom til Danmark, og hans søn. Oberst, kammerherre Carl Rudolph de Bertouchs børn naturaliseredes 11. juni 1777 med navnet von Bertouch. — Poul Godske von Bertouch blev ved resolution af 13. marts 1819 (patent af 1. febr. 1828) optagen i friherrelig stand med navnet Bertouch-Lehn. — Ernst Rudolph von Bertouch fik 23. jan. 1839 bevilling til for sig og descenderer at føre titel af friherre. — Udførlig slægttavle med vaaben-afbildninger i farver, se aarg. 1886.*

#### DEN ADELIGE LINJE

STANISLAUS Conrad von Bertouch, f. 19. aug. 1858 (søn af land- og kommissionsagent SOPHUS August Theodor, f. 27. juli 1825 † 11. jan. 1901 og Marie Sophie BERTHA Odewahn, f. 24. febr. 1834, g. 27. april 1853 † 22. juli 1906), agenturdisponent. [Adelaide, Sydaustralien.]

#### BRØDRE

1. SOPHUS, f. 28. nov. 1860, bankdirektør\*, g. 6. juni 1894 m. EDITH Margarite Mac Calman, f. 31. okt. 1868. [Melbourne.] Børn:
  - a. DONALD Rupert, f. 24. febr. 1895, direktør for et søtransportbureau. [New York.]
  - b. EVA Lucia, f. 24. febr. 1895, stenograf i The English-Scottish-Australian Bank. [Melbourne.]
  - c. Ida OLGA, f. 26. sept. 1897, g. 4. dec. 1929 m. dr. Fitzwalter Maurice Read, f. 15. sept. 1888 † 24. jan. 1943.
  - d. SOPHUS Arnold, f. 20. juni 1899, inspektør i The English-Scottish-Australian Bank, g. 1. juli 1929 m. RUBY Wilkinson. [Melbourne.]
2. VICTOR, f. 28. okt. 1874, skoleinspektør, g. 24. marts 1910 m. Mary Myrtle Barker, f. 2. jan. 1886. [Launceston, Tasmania.] Børn:
  - a. MARCUS Bradford, f. 29. marts 1911 † 26. okt. 1943, bankassistent, g. 28. okt. 1939 m. OLIVE Lloyd, f. 9. sept. 1915. [Brisbane, Queensland.] Søn:
    - MARK, f. 1. aug. 1941.
    - b. Angus Sophus, f. 11. maj 1913, farmer, g. 30. sept. 1939 m. Ada Kathleen Kerslake, f. 18. juni 1915. [Deloraine, Tasmania.]
    - c. Roger Victor, f. 6. okt. 1914, B.A., supervisor Physical Education i Department of Education, Hobart, g. 25. dec. 1940 m. Anne Catherine Whittle, f. 29. juni 1915 i Sidney. [Hobart, Tasmania.]
    - d. Donald Kay, f. 6. juli 1918, kaptajn\* i A.I.F., fabrikant, g. m. MARGARET .... [Launceston, Tasmania.]

## VON BERTOUCHE

### FARBRODER

CARL Anton Rudolph, f. 6. aug. 1827 † 13. juni 1898, agent, mægler, landmaaler og auktionarius, g. 7. febr. 1856 m. Anna Sophie Georgine Fischer, f. 6. maj 1838 † 24. febr. 1907. Sønner:

1. Carl Stanislaus, f. 20. maj 1858 † 3. sept. 1922, agent og auktionarius, g. 29. sept. 1886, m. PHOEBE Ronayne Mann, f. 29. aug. 6815. [Glenunga, Syd-Australien.] Børn:

a. ROWLAND Ronayne, f. 28. marts 1890, landmand, g. 16. maj 1916 m. EVA Blanche Carter. [Yongala, S. Australien.]

b. VALERIE Ronayne, f. 28. juni 1893, ansat i The Savings Bank af S. A. [Glenunga, S. Austr.]

2. CONRAD Johan August, f. 26. aug. 1859 † . . . . ., konditor, g. 1888 m. MATHILDE Kretschmer. [Petersborough, S. Austr.] Børn:

a. ANNA Mathilde, f. 3. dec. 1888, g. 28. dec. 1916 m. Richard Edwin Idham. [Angaston, S. Austr.]

b. CONRAD Carl, f. 9. sept. 1890, g. 19. jan. 1919 m. Fanny May Chapple. [Petersborough, S. Austr.] Børn:

1) Kenneth Carl.

2) Nancy May.

c. FLORA Emily, f. 12. marts 1893, g. 8. febr. 1918 m. Eric George Cyril Gibbs. [Jamestown, S. Austr.]

d. Marno Anton, f. 11. april 1895, g. 19. juli 1922 m. Emily Mona Neil. [Brown St., West Croydon, S. Austr.] Børn:

1) Margaret Mona.

2) Ronald Marno.

3) Wilber John.

e. Ernst Otto, f. 19. april 1899, g. 14. aug. 1922 m. HELEN Davidson. f. Melva Bertha, f. 25. marts 1912.

3. JULIUS, f. 29. marts 1862 † 16. aug. 1931, landmaaler, g. 19. april 1893 m. MARIE Radestock † 24. okt. 1952 Børn:

a. VIOLA Marie, f. 21. febr. 1894, g. 31. okt. 1921 m. købmand OTTO Spencer † i maj 1947. [Kapunda.]

b. SYLVIA Gertrude, f. 22. okt. 1895, g. 1<sup>o</sup> 26. jan. 1926 m. landmand William DOUGLAS Crozier † jan. 1933; 2<sup>o</sup> 28. juni 1962 m. farmer Edgar A. Young. [Glenelg, S. Austr.]

c. ERNEST Julius Bert, f. 25. april 1897 † 20. april 1944, ingeniør, g. 2. maj 1925 m. IVY May Russell Currie, f. 11. marts 1891. [Melbourne.] Børn:

1) YVONNE Marie, f. 28. marts 1927.

2) ERNEST GEOFFREY, f. 14. okt. 1930, g. m. Cynthia Mackenson.

d. Margaret Valeska (GRETCHEN), f. 18. jan. 1912, g. 20. april 1940 m. assurandør LEWIS Lasman. [Los Angeles, Calif.]

4. GEORG Johan Ferdinand, f. 13. maj 1867 † 6. dec. 1933, fabrikant, g. 31. juli 1890 m. ANNIE Basedow † 26. marts 1939. Børn:

a. ELFRIDA Dorothea Sophie, f. 27. juni 1891, g. 30. sept. 1913 m. frugtavlér Rudolph Samuel Kleinig. [River Murray.]

b. HUGO Wilhelm, f. 1. sept. 1892, frugtavlér, g. 16. sept. 1920 m. Lawra Magdalene Kleinig. [. . .] Børn:

1) Grace Constance, f. 5. nov. 1921, g. 21. aug. 1945 m. frugtavlér Laurence Edward Trimper. [Berri.]

2) Melva Laurel, f. 23. febr. 1923, g. 28. sept. 1944 m. pastor Friedrich Wilhelm Stolz. [Appila, S. Australia.]

3) Rudolph Maxwell, f. 13. juni 1925, frugtavlér, g. 6. nov.

## VON BERTOUCHE

1944 m. Mavis Florence Woodhouse. Søn:

Robin Linette, f. 15. april 1949.

c. MARGUERITE Constance, f. 11. juli 1894, oversygeplejerske ved Private Hospital. [Toonak, Victoria.]

d. ROSA Helene, f. 19. dec. 1895, g. 5. maj 1921 m. LEONARD Allan Chapple.

e. DORA Bertha, f. 17. dec. 1902, g. 9. sept. 1941 m. VICTOR Heinemann.

f. EDMUND Friedrick George, f. 15. okt. 1904, biavler, g. 18. marts 1943 m. NITA Millicent Martin, f. 1. juni 1905. [Kingstor, S. Australia.] Sønner:

1) LEIGH Edmund, f. 18. april 1944.

2) NEIL Harry, f. 1. april 1945.

5. Rudolph PAUL Albrecht, f. 5. juli 1868 † 6. nov. 1930, advokat, notarius publ., g. 19. dec. 1895 m. EMMIE Anine Vaughan † 29. juni 1946. Børn:

a. LEOPOLD, f. 3. okt. 1896, sagfører, g. 1. okt. 1920 m. Ida Emma Smith. [Hawthorn, S. Australia.] Børn:

1) VICTOR Swithin, f. 8. aug. 1922, sekretær, g. 22. febr. 1947 m. BETTY Nangle, f. . . . [Sidney.] Søn:

Gennes Victor, f. 11. aug. 1949.

2) DAVID, f. 6. juni 1925, forretningsmand.

3) RONALD, f. 6. juni 1925, Display Manager. [Sidney.]

b. CARL Alfred, f. 5. maj 1902, kontorist. [Brisbane.]

## DEN ÆLDRE FRIHERRELIGE LINJE

RUDOLPH Frederik Carl Adam baron Bertouch-Lehn, f. 27. april 1891 paa Sophiehøj, Holeby (Errindlev K.), (søn af kammerherre, hofjægermester, lensbaron POUL Abraham til baroniet Sønderkarle, f. 22. jan. 1855 † 17. sept. 1928, og Frederikke Cathrine SOPHIE Løvenskiold, f. 27. okt. 1857, g. 22. jan. 1879 † 19. nov. 1937), kammerherre, gesandt\*, cand. jur., sekondløjtnant\* i livgarden, formand\* for Lolland-Falsters Stiftsmuseum, for repræsentantskabet for Diskonto- og Laanebanken i Maribo og for Dansk-Japansk Selskab, medlem af bestyrelsen for Lolland-Falsters historiske Samfund og sammes repræsentant i institutionen Statsminister C. D. F. Reventlows Minde's repræsentantskab samt medlem af bestyrelsen for Pederstrup-Museet, formand\* for Det Bertouch-Lehnske Fond og eforus for Emilie Nansens Legat, (K.\*D.M.) (M.T.Kfh.) (Gr.Ph.1) (B.K.4) (Chin.G.H.3) (F.Æ.L.5) (J.H.S.1) (S.Kr.4) (Ø.r.K.2), g. 19. april 1916 i Othmarschen m. OLGA Elena Burchard Treviño (F.: konsul Paul Vincent B. og Anita Treviño), f. 4. dec. 1890 i Monterrey, N. L., Mexico. [Højbygaard ved Rødby.] Børn:

1. Baronesse BEATRICE Anita Suzanne, f. 16. febr. 1919 i Taarbæk, keramikker, g. 1<sup>o</sup> 1947 m. afdelingschef HERMAN Wolsgaard-Iversen, f. 2. nov. 1910, skilt; 2<sup>o</sup> 15. juni 1957 m. lektor ved Danmarks tekniske Højskole, dr. phil., cand. polyt. Jens Peder JOHANNES Glavind, f. 11. okt. 1912 i Nørresundby. [K.]

2. Baron POUL Christian til Højbygaard og Lungholm, f. 24. okt. 1922 i Berlin, student, hofjægermester, løjtnant af res. ved gardehusarreg., formand for Lungholm Landvindingslag og for Det Bertouch-Lehnske Fond, g. 16. okt. 1947 i Kbh. (C) m. Eva

## VON BERTOUCHE

Jeanne Pade (F.: Kay F. P. og Jeanne Severin), f. 10. juli 1925 i Shanghai. [Lungholm ved Rødby.] Sønner:

- a. Baron Alexander (ALEX) Poul, f. 27. juli 1948 i Hornbæk.
  - b. Baron Nicolas (NICK) Julian, f. 28. jan. 1953 i Nykøbing F.
  - c. Baron PAUL Kay, f. 3. juni 1954 i Nykøbing F.
  - d. Baron ERIC Rudolph, f. 15. nov. 1956 i Nykøbing F.
3. Baronesse EVA Sophie Nathalie, f. 26. sept. 1926 i St.-Cloud, Paris, g. 1° 3. aug. 1948 i Olstrup K. m. Ib greve Holstein, skilt; 2° 8. aug. 1959 i Maribo (b.v.) m. forpagter GUSTAV Rønholdt, f. 6. sept. 1924 paa Tybjerggaard. [Østerhovedgaard pr. Skelskør.]

### BRODER

Lensbaron JULIAN Vilhelm Carl Severin Rudolph Joachim, f. 22. aug. 1886 † 31. juli 1961, g. 9. dec. 1930 i London m. DOROTHY Doris, født O'Brien, f. 15. jan. 1898 (gift 1° . . . . . Dyers). [Vancouver, Canada.]

## DEN YNGRE FRIHERRELIGE LINJE

*Uddød i mandslinien 11. jan. 1967.*

Marie Thérèse Josephine baronesse Bertouch, f. 28. marts 1924 i Bexhill-on-Sea (datter af baron Ernst RUDOLF Ferdinand Julian, f. 1. juli 1884 † 28. juni 1963 og GLADYS Zara Mary Barns, f. 24. april 1882, g. 8. jan. 1907 † 16. nov. 1957). [St. Ives, Cornwall.]

## BIELKE

*Ved kgl. reskripter af 1. febr. 1817 og 8. febr. 1825 legitimeredes løjtnant Hermann Caspar Henrik Bielkes sønner Friedrich Heinrich, f. 18. okt. 1805, og Peter Hermann, f. 13. juli 1804, med adelige rettigheder. — Se i øvrigt fortalen til aarg. 1927 samt aarg. 1887, s. 69. Præsensliste, se aargang 1946.*

## BILDT\*



*Gammel jydsk adelsslægt, hvoraf Per Bildt nævnes 1487. — I det 16. aarh. kom slægten til Bohus Lehn, ved hvis afstaaelse til Sverige den lod sig indføre paa det svenske ridderhus og har siden henhørt til den svenske adel. En linie optoges 1864 i svensk friherrelig stand. — Vaabenafbildning i farver og udførlig slægt-tavle, se aarg. 1887.*

### I. LINJE

CARL Robert Bildt, f. 12. marts 1911 i Stockholm (søn af AXEL Robert til Lejondal, f. 10. nov. 1869 † 23. aug. 1944, og DAGMAR Margaretha Ulrika grevinde Cronstedt, f. 5. okt. 1871, g. 18. aug.

## BILDT

1898 † 20. juni 1950), direktør i Investment AB Promotion (Joh.), g. 2. juni 1938 i Bro K. m. Ingrid HARRIET Margareta grevinde Cronstedt (F.: major Hakon Rudolf greve C. og Ingrid Söderbaum), f. 4. aug. 1915 paa Mjälle, Östersund. [Stockholm.] Børn:

1. Ingrid Dagmar BLANCEFLOR, f. 19. aug. 1939, g. 19. aug. 1967 i Bro K. m. BO Björkander, f. . . . ., ansat i AB Astra. [Stockholm.]
2. AXEL ROBERT Carlson, f. 21. nov. 1941, ansat i AB Svenska Ford. [Stockholm.]
3. HAKON Rudolf Gillis Carlson, f. 27. marts 1944, jur. stud.

## SØSKENDE

1. AXEL *Frederik Carl Gillis til Hallberga*, f. 23. juli 1901 † 28. sept. 1964, godsejer, g. 7. okt. 1927 m. STINA Wennerberg (F.: højskoleforstander Sten Gunnar Torbjörn Brynolfsson W. og Britta Justina Wulff), f. 7. okt. 1907. [Hällberga, Södermanland.] Døtre:

- a. DAGMAR Justina Blanceflor, f. 10. okt. 1928, vævelærerinde, g. 16. marts 1957 m. godsarrendator Nils TORE Larsson, f. 23. nov. 1928. [Hällberga.]
  - b. CARIN Birgitta Christina, f. 7. febr. 1933, stewardess i P.A.A. [San Francisco.]
  - c. ULLA Christina, f. 28. marts 1939, hande­lsgymnasieeksamen, ansat i Bank of America, g. 8. juni 1963 m. tjensteman Bo Vilhelm Kördel. [San Francisco, U.S.A.]
  - d. MARGARETA Hedda Eugenie, f. 26. okt. 1943, g. 16. dec. 1966 i Stenkvista K. m. fil. mag. BJÖRN Carlmark, f. 29. marts 1943. [Enköping.]
2. BEATRICE Hedda Ermance Dagmar Blanceflor, f. 13. dec. 1899 i Stockholm (S.L.M.2), g. 21. maj 1920 i Stockholm m. oberstløjtnant STIG Berndtsson Hasselrot, f. 21. dec. 1896 i Stockholm. [Stockholm.]
3. FLORENCE Ebba Dagmar Margareta, f. 6. april 1903 i Stockholm, g. 8. juni 1923 i Bro K. m. indehaver af firmaet C. Fred. Asker, Carl FREDRIK Carlsson Asker, f. 26. maj 1892, skilt 1946. [Stockholm.]
4. ALICE Henriette Eleonore, f. 9. marts 1905 i Stockholm, g. 19. april 1934 m. oberst i III. militærområdets res. SVEN Hallenborg, f. 8. juni 1898 † 2. april 1966. [Stockholm.]
5. MARY Dagmar Magdalena, f. 25. marts 1913 i Stockholm (S.S. F.M.2), g. 26. nov. 1936 m. civiljægmästare CLAS Magnus friherre af Ugglas, f. 31. marts 1906 i Stockholm, skilt. [Stockholm.]

## II. LINJE

THORD Bildt, f. 8. okt. 1915 i Stockholm (søn af bureauchef ved den svenske generalpoststyrelse Carl ARVID Gabriel, f. 5. nov. 1877 † 15. dec. 1956, og SIGNE Karin Alfhild Borg, f. 1. maj 1885, g. 23. febr. 1911 † 19. okt. 1928), civilekonom, ansat i S.A.S., g. 1. maj 1944 i Simrishamn m. KARIN Jenny Sylvia Margareta Sjölund, f. 11. aug. 1911. [Stockholm.] Datter:

Signe CHRISTINA, f. 1. nov. 1944 i Stockholm.

## SØSTER

INGER Arvidsdotter, f. 30. sept. 1913 i Stockholm, civilingeniør, g. 22. juni 1941 i Morlanda K. m. direktør ERNST Bernhard Thorén, f. 20. dec. 1907. [Fittja.]



## BILDT

### FADERS ENKE

Agnes THERESE, født Nilsson, f. 29. nov. 1895, g. 26. okt. 1942, enke 15. dec. 1956. [Stockholm.]

### FADERS BRODER

KNUT Vincent, f. 14. febr. 1867 † 12. jan. 1955, overingeniør, g. 8. jan. 1894 m. ANNA Isabella Wessmann, f. 5. jan. 1865 † 14. juni 1922. Børn:

1. Elin SIGRID, f. 1. juni 1895 i Göteborg, g. 14. sept. 1918 i Kiruna m. civilingeniør CLAES-HENRIC Wallér, f. 25. febr. 1890 i Visby. [Malmö.]

2. MARTA, f. 26. nov. 1897 i Göteborg, sekretær i den svenske husmoderforening (S.S.F.M.2) (Ø.r.K.2), g. 2. april 1928 m. kammar-rättsråd\*, jur. & fil. kand. Jacques GUSTAV Adolf de Laval, f. 18. okt. 1896 i Stockholm. [Stockholm.]

3. ANNA-MARIA Blanceflor, f. 2. febr. 1900 i Köpingsbro, g. 2. febr. 1922 i Harads m. major VILHELM Henriksson, f. 26. jan. 1893 † 24. aug. 1963. [Uppsala.]

4. KNUT Hugo Valdemar, f. 2. okt. 1903 † 2. juli 1950, driftschef, g. 28. april 1948 m. INGA Holmstedt, f. 7. juni 1926 (g. 2° m. ingeniør John Forssberg). [Göteborg.]

## III. LINJE

TORSTEN Vincent Bildt, f. 8. sept. 1912 (søn af direktør OLOF Vincent, f. 16. april 1881 † 26. marts 1943, og Elisabeth (LILY) Fidler, f. 27. juni 1884, g. 24. dec. 1910 † 20. jan. 1949), civilingeniør, g. 1° 18. dec. 1944 m. MAJKEN Skarstedt, f. 1. sept. 1912 † 22. marts 1958; 2° 20. dec. 1959 i Hälsingborg m. Dorothea-Renata Gertrud von Elpons (F.: major Franz von E. og Gertrud Pässler), f. 16. juni 1926 i Lauta, Tyskland, skilt 1966. [Hälsingborg.]

### FADERS SØSKENDE

1. TORE, f. 24. juli 1884 † 29. april 1962, direktør, indehaver af mægler-firmaet »Land og Stad», g. 11. nov. 1933 m. BIRGIT Hildur Margareta Lager, f. 20. marts 1911. [Göteborg.] Datter:

BIRGITTA, f. 1. okt. 1946, student.

2. MARIA Fredrika, f. 2. juli 1888 paa Torebo g. 12. maj 1914 m. bergmester Nils RAGNAR Stahre, f. 19. sept. 1884 † 12. april 1954. [Stockholm.]

3. BRITA, f. 8. aug. 1892 paa Torebo [Göteborg], g. 10. dec. 1918 m. ingeniør Edmund (EDDY) August Foy Andrée, f. 30. maj 1891. [Göteborg.]

4. KNUT Axel, f. 18. dec. 1894 † 22. nov. 1955, direktør, g. 1° 4. aug. 1923 m. KARIN Emma Elisabeth Dahlberg, f. 2. dec. 1898, skilt; g. 2° 27. maj 1950 m. ESTHER Albertina Hildegard Teliander, f. 27. maj 1896. [Göteborg.] Døtre:

af 1. ægteskab:

a. INGER Elisabeth, f. 28. febr. 1926, g. 2. april 1953 m. kaptajn ved kystartilleriet ULF Carl Gustaf Fredholm, f. 20. juni 1922. [Göteborg.]

b. Gunnel Emma DOROTHEA, f. 31. aug. 1929, g. 8. okt. 1949 m. kaptajn ved Hallands reg. LARS-OLOF Tyche, f. 27. febr. 1923. [Halmstad.]

## BILDT

### IV. LINJE

**NILS** Gustaf Knut friherre Bildt, f. 22. maj 1889 i Stockholm (søn af general **KNUT** Gillis, f. 13. juli 1854 † 13. okt. 1927, og **HELENE** Christina Elisabeth friherreinde Åkerhjelm, f. 1. juli 1858, g. 12. aug. 1883 † 6. jan. 1938), oberst\* (S.Sv.2<sup>1</sup>) (S.V.3<sup>1</sup>) (N.St.O.2<sup>3</sup>) (Fi.H.R.2<sup>3</sup>) (Sp.M.F.4), g. 8. dec. 1917 i Kbh. (B) m. **FRITZ** Caroline Sneedorff-Willemoes (F.: kammerjunker Frederik S.-W. og Emely Blom) f. 21. jan. 1890 i Kbh. [Stockholm.] Sønner:

1. **KNUT** Fredrik Carl, f. 11. okt. 1918 i Sth., oberstløjtnant ved Bergslagens artilleriregemente (S.Sv.3<sup>1</sup>), g. 1<sup>o</sup> 20. marts 1942 m. Ester Elisabeth **MARY-ANNE** Betulander, f. 16. sept. 1920, skilt 1944; 2<sup>o</sup> 16. april 1949 m. **ULLA** Brita Ragnarsdotter Lundquist (F.: civilingeniør Henrik Ragnar L. og Märtha Unge), f. 18. aug. 1922. [Kristinehamn.] Søn:

af 2. ægteskab:

**LARS** Henrik Knutson, f. 28. aug. 1950 i Stockholm.

2. **Nils** **DANIEL** Fredrik, f. 9. juli 1920 i Ronneby, kaptajn i Hallands reg. (S.Sv.3<sup>1</sup>), g. 10. maj 1947 m. Ruth **KERSTIN** Maria Alwå, f. 15. aug. 1922 i Halmstad. [Stockholm.] Sønner:

a. **Nils** Daniel **CARL**, f. 15. juli 1949, student.

b. **NILS** Daniel Anders, f. 29. april 1952.

3. **HUGO** Gillis, f. 4. april 1923 i Stockholm, jur. kand., departementssekretære i Socialdepartementet, kaptajn i Hallands reg. res., g. 1<sup>o</sup> 19. nov. 1948 m. **ULLA** Ingeborg Björklingsson, f. 20. april 1925 i Stockholm, skilt 1966; 2<sup>o</sup> 4. juli 1967 i Kbh. m. **CARIN** Margareta Österberg, f. 6. dec. 1943. [Stockholm.] Døtre:

af 1. ægteskab:

a. **VIBEKE** Hélène, f. 26. maj 1951.

b. **PIA** Christina, f. 20. marts 1955 i Stockholm.

4. **Gustaf** **HENRIC**, f. 23. febr. 1929, organisationskonsulent ved HIFAB, kaptajn af res. ved ingeniørtropperne, g. 1<sup>o</sup> 2c. okt. 1948 m. **MAJ** Inger Ericsson, f. 2. febr. 1931, skilt 1954; 2<sup>o</sup> 19. okt. 1957 m. Barbro Ewertz, f. 7. okt. 1927. [Lidingö.] Søn:

af 1. ægteskab:

**Knut** **PETER**, f. 19. febr. 1949, student.

### FARBRODER

**Friherre** **CARL** Nils Daniel, f. 15. marts 1850 † 26. jan. 1931, gesandt, kammerherre, fil. dr., jur. kand., g. 1<sup>o</sup> 1. okt. 1874 m. **LILLIAN** Augusta Stuart Moore, f. 17. okt. 1853 † 17. dec. 1911, skilt; 2<sup>o</sup> 15. sept. 1890 m. **Hedvig** **ALEXANDRA** Keiller, f. 30. aug. 1864 † 31. maj 1948. Datter:

af 2. ægteskab:

**Alice** **BLANCEFLOR**, f. 1. sept. 1891 i Siena, g. 1<sup>o</sup> 14. febr. 1924 i Abazzia m. **ANDREA** prins Boncompagni-Ludovisi, f. 3. febr. 1884 † 8. dec. 1948 (han g. 1<sup>o</sup> m. Margaret Preston Drapers, f. 18. marts 1891 i Boston, skilt); 2<sup>o</sup> 2. juni 1962 m. advokat **Adolfo** Gancia, f. 1. juli 1891 † 24. juni 1966. [Rom.]

### PARFADERS BRODER

**CARL** Oscar, f. 14. nov. 1821 † 25. febr. 1863, overjægermester, g. 30. maj 1852 m. **EMMA** Gunilla Nordblad, f. 10. dec. 1833 † 23. juli 1890. Søn:

## BILDT

*Carl Knut EDVARD, f. 8. okt. 1854 † 1929, civilingeniør, g. 24. marts 1887 m. GERDA Eleonora Hasselblad, f. 13. nov. 1857 † 23. juli 1945. Sønner:*

1. Carl GERHARD, f. 13. jan. 1888 † 11. febr. 1943, ritmester, g. 8. sept. 1930 m. Alfild MATHILDE, født Stenman, f. 23. jan. 1891 (g. 1° m. løjtnant Per Malmsten). [Örebro.]

2. Fritz GILLIS, f. 10. april 1889 i Göteborg, oberstløjtn.\* i armeen, ritmester\* ved Skånska kavall.-reg. (S.Sv.3<sup>1</sup>), g. 23. maj 1916 i Ystad m. ANNIE Martha Lydia Westrell (F.: grosserer Gustaf Fredrik Ulrik W. og Hilda Luttrupp), f. 7. maj 1894 i Ystad. [Strängnäs.] Børn:

a. VIVEKA Hilda Aura, f. 30. juli 1920 i Ystad, g. 31. maj 1947 m. kaptajn i flygvåbnet, major ved det abessinske flyvevåben FRANK Leopold Lönnberg, f. 9. maj 1916. [Förslövsholm.]

b. Carl Edvard GILLIS, f. 29. aug. 1930 i Hälsingborg, ingeniør ved AB L. M. Ericsson, g. 15. dec. 1963 i Kbh. m. Inger KRISTINA Holmqvist (F.: oberst Thor Henning Filip H. og Eva Nordenborg), f. 10. aug. 1937 i Borås. [Vendelsö.]

c. Daniel Gustaf HARALD, f. 21. maj 1934 i Hälsingborg, student, løjtnant i luftværnets res., redaktør ved Atlas Copco AB, g. 24. maj 1958 i Lidingö m. INGA-BRITT Hedberg (F.: civilingeniør Helmer Olof Viking H. og Gunnvor Wislöff), f. 20. sept. 1931 i Stockholm. [Tyresö.] Sønner:

1) Hans PEDER Daniel, f. 13. dec. 1961 i Stockholm.

2) Carl HENRIK, f. 6. april 1964 i Stockholm.

## BILLE I

(Bille Brahe.)



*Sjællandsk uradelsslægt, af hvilken Bent Bille nævnes 1316. — Henrik Bille til stamhuset Hvedholm erholdt 7. marts 1788 tilladelse til at føre navnet Bille Brahe. Hans søn Preben Bille Brahe optoges ved patent af 9. maj 1798 i grevestanden. — Preben Charles greve Bille Brahe erholdt ved patent af 23. juni 1873 tilladelse til at forene det Selby'ske navn og vaaben med sit eget. — Vaabenafbildninger i farver og udførlig slægttavle, se aarg. 1890.*

JON Carl Preben lensgreve Bille-Brahe-Selby, f. 17. maj 1912 i Honnef a. R. (søn af cand. mag. baron CARL Frederik Daniel, f. 7. april 1874 † 28. jan. 1915 og GERDA Blad, f. 19. juli 1871, g. 5. sept. 1910 † 22. marts 1950), nyder af grevskabet Brahesminde og Det friherrelige Selby'ske forlods successorfonds [Hellerup.], g. 13. marts 1939 i Rønninge K. m. MARGRETHE Antoinette baronesse Bille-Brahe-Selby, skilt 1942. [K.]

### FARFADER

*Lensgreve PREBEN Charles til grevskabet Brahesminde m. m., f. 14. nov. 1842 † 9. juli 1918, kammerherre, hofjægermester, g. 12. maj 1865 m.*

## BILLE I

**ANTOINETTE Beate Augusta comtesse Rantzau, f. 25. febr. 1843 † 9. marts 1919. Børn:**

1. **Lensgreve HENDRIK til Steensgaard m. m. (af det tidligere grevskab Brahesminde), f. 24. aug. 1870 † 7. maj 1938, kammerherre, g. 20. okt. 1896 m. ELLEN Basse Fønss, f. 27. sept. 1876 † 29. nov. 1949. Døtre:**

a. Comtesse Marie Antoinette (MISSE) til Baarupgaard, f. 30. aug. 1899 paa Steensgaard, cand. phil., kommandør\* og korpschef\* for kvindelige Marineres Korps, M.F. (R.1\*) (Hjv.F.T.) (Fi.r.K.3) (S.L.M.1), enke efter kommandør KNUD von Lowzow.

b. Comtesse ELLA Jeromia, f. 30. juni 1904 paa Steensgaard, stiftsdame i Vallø. [Steensgaard.]

2. **Baron DANIEL til Rønningesøgaard og Stenagergaard, f. 16. juni 1878 † 22. maj 1950, kammerherre, hofjægermester, g. 16. okt. 1908 m. INGEBORG Helga Sigrid Blechingberg, f. 2. okt. 1888 † 8. april 1956. Børn:**

a. Baronesse MARGRETHE Antoinette, f. 13. aug. 1909 i Kbh. (V.F.), g. 1° 13. marts 1939 i Rønninge K. m. JON Carl Preben lensgreve Bille-Brahe-Selby, skilt 1942; 2° . . . sept. 1961 i Lagos m. Lt. Col. Mc.Ewen Window. [Las Palmas, Gran Canaria.]

b. Baronesse TOVE Birgitte, f. 23. okt. 1915 paa Frederiksberg (Rønninge K.), g. 12. juli 1940 i Rønninge m. kammerherre, hofjægermester ULRIK greve Knuth. [Lilliendal pr. Mern.]

c. Baron BENT Daniel til Rønningesøgaard, f. 9. febr. 1919 i Kbh. (Rønninge K.), patron for Odense adelige Jomfrukloster, g. 1. juni 1949 i Ulbølle m. KAREN Sophie Hansen, f. 25. april 1926. [Rønningesøgaard, pr. Ullerslev.] Børn:

1) Baronesse Charlotte Birgitte, f. 3. marts 1950 i Odense.

2) Baron STIG Daniel, f. 26. juni 1952 paa Rønningesøgaard.

3. Comtesse ELEONORE Sophia, f. 12. sept. 1880 paa Hvedholm, enke efter kammerherre, hofjægermester, Preben greve Ahlefeldt-Laurvig-Bille til Egeskov.

## FARFADERS FARFADER

**PREBEN greve Bille Brahe, f. 25. febr. 1773 † 21. sept. 1857, gehejmeraad, kammerherre, major. Sønner:**

*af 2. ægteskab med Johanne Caroline Vilhelmine Falbe (1789—1823):*

1. **Baron Johan CHRISTIAN til Svanholm, f. 2. juli 1819 † 10. febr. 1899, gehejmekonferensraad, kammerherre, stiftamtmand, g. 21. febr. 1852 m. MARIA Caroline Vilhelmine comtesse Moltke, f. 23. juli 1827 † 20. jan. 1889. Sønner:**

a. **Baron PREBEN Vilhelm til Svanholm, f. 29. dec. 1852 † 17. sept. 1924, hofjægermester, g. 7. sept. 1883 m. Anna Sophie Elisabeth (BETTY) Brun, f. 15. maj 1855 † 23. dec. 1930. Børn:**

1) Baronesse Marie ELISABETH (MISSY), f. 27. aug. 1886 paa Holgershaab, g. 13. marts 1920 paa Svanholm m. kammerherre, oberst af art. og chef for H. M. Kong Christian X's adjutantstab af hæren, tjenstgørende kammerherre hos D. M. Kong Christian X og Dronning Alexandrine CAI Christoph Bechmann Dreyer, f. 10. sept. 1878 † 16. dec. 1960 (g. 1° m. Lily Suenson † 1916). [K.]

## BILLE I

2) Baron Johan CHRISTIAN, f. 3. aug. 1888 paa Holgershaab, besidder af det 1. Bille Brahe'ske fideikommis. [Hillerød.]

3) *Baron Petrus Friedrich (FRITZ) Constantin til Holgershaab, f. 9. febr. 1890 † 24. okt. 1940 i Kbh., g. 7. sept. 1918 m. LILIE le Maire, f. 24. juni 1894 † 3. febr. 1968. Børn:*

a) Baronesse ANNE SOPHIE Christine, f. 29. sept. 1919 i Nakskov, g. 29. aug. 1942 i Nr. Alslev m. læge AXEL Boehm, 14. jan. 1915 i New York [Korsør.]

b) *Baron PREBEN Torben Daniel til Stensgaard, f. 9. dec. 1920 † 21. april 1961, g. 1° 2. marts 1946 paa Frederiksberg (Marcus) m. Inga Karen Ida Nielsen, 11. april 1918 paa Frederiksberg, skilt (hun 2° m. overlæge Ole Bull Munch); 2° .... m. Ann-Lis Herschend, f. 17. aug. 1920 i Horsens, skilt 1955 (hun g. 2° m. læge Hans Henrik Aagaard, f. 14. nov. 1912 i Seest); 3° 1. dec. 1955 m. Unni Betsy Borgen, f. 21. maj 1930 (hun g. 2° 18. maj 1962 i Søllerød K. m. handelsraadgiver ved den danske ambassade i New Delhi Kjeld Packness). Børn:*

*af 2. ægteskab:*

(1 Baron TORBEN Fritz, f. 17. febr. 1950 i Nykøbing F.

*af 3. ægteskab:*

(2 Baronesse ANNE Beate, adopt. Packness, f. 17. maj 1958 i Nakskov.

b. *Baron Adam VILHELM, f. 26. aug. 1855 † 22. sept. 1942, cand. polit., hovedkasserer, g. 14. okt. 1887 m. MARIE Elisabeth Malvina Vilhelmine Anastasia comtesse Moltke, f. 11. marts 1864 † 31. maj 1940. Børn:*

1) *Baron PREBEN Christian Adam, f. 11. okt. 1888 † 18. febr. 1922, forfatter, g. 11. april 1917 i Kbh. m. Ingeborg (INGER) Lina Gertrude Witzke (F.: direktør Wilhelm W. og Ingeborg Donner), f. 10. febr. 1894 (g. 2° m. veksellerer Erik Birger Christensen). [K.] Søn:*

Baron JON, f. 17. nov. 1918 i Kbh. (Johs.), ingeniør, g. 1° 20. maj 1943 i Kbh. (B) m. MONA Riis-Carstensen (F.: orlogskaptajn Eigil R.-C. og Astri Meyer), f. 13. sept. 1924 paa Frederiksberg, skilt (hun g. 2° 6. nov. 1948 i Kbh. (St. Paul) m. fuldmægtig hos statsadvokaterne HOLGER Ove Vilhelm Tryde, f. 20. nov. 1919 i Kbh., skilt 1964); g. 2° 26. juni 1948 i Frederiksberg K. m. INGER Olsen (F.: direktør John O. og Inger Marie Karmann), f. 19. sept. 1927 i Kbh. [K.] Børn:

*af 1. ægteskab:*

a. Baronesse ANNETTE Louise, f. 26. febr. 1944 i Kbh. (B), journalist, g. 9. april 1966 i Frederiksberg Slotsk. m. journalist LEIF Povl Kjeldsen, f. 5. okt. 1944 i Virum (Virum K.). [K.]

*af 2. ægteskab:*

b. Baron PREBEN, f. 6. dec. 1953 i Kbh. (Virum K.).

c. Baron STEEN, f. 23. nov. 1956 i Hellerup (Virum K.).

2) Baronesse OLGA Malvina, f. 27. aug. 1890 i Kbh. (T), (M.T.Kha.), g. 12. febr. 1919 i Kbh. (Frh.) m. direktør for Btatsraad Jacob Henric Schous og Hustru Susanne Beckmans

## BILLE I

Stiftelse, hærarkivar, kaptajn i livgarden, kammerjunker AXEL Erik Pontoppidan, f. 28. juli 1882 † 12. dec. 1962. [Klampenborg.]

3) Baronesse ELISABETH Marie Ida Magdalene, f. 17. okt. 1892 i Kbh. (T), g. 29. juli 1930 i Rungsted m. premierløjtnant\* i rytteriet, hofjægermester Otto greve Knuth. [Langeskov pr. Stenstrup.]

4) Baronesse ANNE MARGRETHE, f. 4. marts 1896 i Kbh. (Johs.), stiftsdame i Vallø. [K.]

5) Baronesse ROSE, f. 4. aug. 1897 i Kbh. (Johs.) (M.T.Kha.), enke efter overlæge, dr. med. Otto greve Moltke.

af 3. ægteskab med Birthe Susanne Sybille comtesse Schaffalitzky de Muckadell:

2. Baron ERIK Carl til Bjørnemose, f. 5. jan. 1827 † 1. april 1866. Sønner:

a. Baron PREBEN til Fraugdegaard, f. 10. okt. 1854 † 19. jan. 1906, hofjægermester, g. 24. nov. 1882 m. Frederikke Julie ELISABETH Cederfeld de Simonsen, f. 3. april 1858 † 9. april 1949. Børn:

1) Baron ERIK, f. 1. sept. 1883 † 8. aug. 1944, generalmajor, g. 7. okt. 1907 i Odense m. ELISABETH de Dompierre de Jonquieres (F.: overpræsident, kammerherre Frederik de Dompierre de J. og Jeanina baronesse Stampe), f. 20. juli 1885 paa Frederiksberg. [Klampenborg.] Søn:

Baron PREBEN, besidder af det 2. Bille Brahe'ske fideikommis, f. 12. juni 1910 i Kbh., g. 1<sup>o</sup> 29. maj 1936 m. GRETE Christensen (F.: grosserer K. V. C.), f. 13. nov. 1913, skilt 6. jan. 1941; 2<sup>o</sup> 24. jan. 1942 i Odense m. ELLEN Gertrud Marie Løvstrøm (F.: grosserer Carl E. Pasborg og Henriette Løvstrøm), f. 13. nov. 1895 i Kbh. (enke efter læge Axel Georg Christiansen). [Skabohuse ved Nyborg.] Børn:

af 1. ægteskab:

(1) Baronesse MERETE, f. 8. febr. 1937 paa Suserupgaard, g. 15. nov. 1961 i Skovshoved K. m. Vagn Kvist Graaversen, f. 1. juni 1939.

(2) Baron Niels Erik, f. 2. febr. 1940 paa Suserupgaard, læge, g. 11. okt. 1963 i Søllerød K. m. JOAN Lovatt Schou (F.: ingeniør Jørgen S. og Yvonne Lovatt Evans), f. 14. aug. 1942 i Hellerup. [Klampenborg.] Børn:

(a) Baron PREBEN, f. 29. marts 1964.

(b) Baronesse LOUISE, f. 20. juni 1965. (Vallø.)

2) Baron OLUF til Fraugdegaard og Risinge, f. 13. febr. 1888 † 19. maj 1952, kammerherre, hofjægermester, g. 25. maj 1912 i Gudbjerg m. Agnes (AGGIE) Marie Mathilde Almira Hansen (F.: etatsraad Christian Ditlev Ammentorp H. og Agnes v. Hedemann), f. 24. okt. 1888 paa Mullerup, medlem af repræsentantskabet for optagelseshjemmet »Aabrink«. [Fraugdegaard pr. Fraugde.] Søn:

Baron JØRGEN Christian til Fraugdegaard og Risinge, f. 24. jan. 1916 paa Fraugdegaard, hofjægermester, cand. phil., sekondløjtnant v. livgarden, kompagnichef i hjemmeværnet, formand for best. for Chr. Hansens Laboratorium A/S, og for »Den fyenske Juniorforening« (Tolvmandsforening), næstformand i best. for Det gensidige fyenske Brandassu-

## BILLE I

ranceselskab (Ravnholtkassen) og medlem af menighedsraadet for Flødstrup sogn (Hjv.F.T.) (Ne.1.O.F.K.), g. 8. sept. 1939 i Kbh. (C) m. INGE Trap Friis (F.: stabsdyrlæge, dr. phil. Hjalmar F. og Olga Frederiksen), f. 10. nov. 1917 i Kbh., student. [Risinge pr. Ullerslev.] Børn:

a) Baronesse ANNE Elisabeth, f. 4. maj 1941 i Odense, g. 8. marts 1963 i Fraugde K. m. disponent VICTOR Brabrand, f. 10. dec. 1932 i Kbh. (Ordруп K.). [Charlottenlund.]

b) Baronesse BIRTHE, f. 10. sept. 1944 paa Risinge, klosterfrøken i Odense adelige Jomfrukloster, student, 3-sproglig korrespondent, sekretær. [K.]

c) Baronesse IRENE Estrid, f. 18. aug. 1947 paa Risinge (Vallø). [K.]

d) Baron TORBEN Oluf Christian Preben, f. 4. juni 1954 paa Risinge. [Stenus.]

3) Baronesse ELLEN, f. 17. febr. 1890 paa Fraugdegaard, g. 9. jan. 1924 paa Frederiksberg (Solbjerg K.) m. stiftamtmand, kammerherre VALDEMAR Hvidt, f. 25. juni 1881 † 27. maj 1963. [Aarhus.]

b. Baron LUDVIG til Lundbæk, f. 7. marts 1858 † 28. jan. 1898, g. 1<sup>o</sup> 2. juni 1881 m. REGINE Vilhelmine Philippine Bahnsen, f. 2. juni 1859, skilt 1890 † 1. april 1936; 2<sup>o</sup> m. KATARINA Helgesen. Døtre:

af 1. ægteskab:

1) Baronesse KAREN RAGNHILD, f. 22. april 1883, fører ifølge bevilling navnet Bille Brahe med titel af baronesse, g. 3. juni 1905 m. dr. med. TAGE Iversen, f. 19. april 1879, skilt † 6. jan. 1946. [K.]

2) Baronesse HEDEVIG, f. 11. aug. 1885, klosterfrøken i Vemmetofte og i Odense adelige Jomfrukloster. [Odense.]

## BILLE II

*Hr. Anders Bille til Rosendal i Skaane, 1580—1633, blev 1609 trolovet med den 16-aarige jomfru Anna Rosenkrantz, der døde 1610. Nogle aar derefter tog han Karen Henriksdatter til sig som sin hustru, hvilken forbindelse af hans søskende og af kronen blev anerkendt som lovlig, ligesom deres børn blev anerkendt som ægtebørn og indtraadte i deres retmæssige arv efter hans død. Da Karen Henriksdatter var en ufri kvinde, var det ikke børnene tilladt at føre deres faders navn og vaaben. Dette tillagdes hr. Anders Billes ældste søn, vicekommandant i København, Steen Andersen Bille, ved patent af 3. maj 1679. — Udførlig slægttafle, se aarg. 1890.*

### DEN ÆLDRE DANSKE LINJE

ANDERS Steensen BILLE, f. 30. jan. 1940 paa Frederiksberg (Gentofte K.) (F.: fideikommisbesidder, forfatter Steen Andersen JOSIAS Christopher, f. 1. okt. 1882 † 4. dec. 1961), besidder af det Raben-Billeske fideikommis og det Billeske Sølvfideicommiss, student, g. 13. 1961 i Herlev (b.v.) m. MONA Skov Hansen (F.: afdelingschef Paul

## BILLE II

Fritz S. H. og Anni Marie Pedersen), f. 4. okt. 1941 i Kbh. [Gentofte.]  
Sønner:

1. STEEN Andersen OLUF, f. 16. marts 1964 i Gentofte (Gentofte K.).
2. BERNT IVAR, f. 8. febr. 1968 i Gentofte (Gentofte K.).

### BRODER

JOEN Steensen, f. 11. april 1944 paa Frederiksberg (Gentofte K.),  
student, skuespiller ved Det ny Teater. [Gentofte.]

### MODER

IRENE, født Ibsen (F.: statsminister, dr. jur. Sigurd I. og sangerinden  
Bergliot I., født Bjørnson), f. 10. sept. 1901 i Kria., g. 2. sept. 1930  
i Oslo (b. v., kirkelig 3. sept. i Beldringe), forfatterinde, enke 4. dec.  
1961, (g. 1<sup>o</sup> m. løjtnant i den italienske hær, senere oberst Mario  
Rocco). [Gentofte.]

### FARFADER

*Kaptajn i marinen, kammerherre STEEN Andersen, f. 24. juli 1830 † 3.  
juni 1905, g. 29. dec. 1874 m. Siegfriede Frederikke (FRITZE) comtesse  
Raben-Levetzau, f. 21. nov. 1847 † 12. aug. 1932. Døtre:*

1. SIEGFRIEDE Caroline, f. 28. aug. 1877 i Kbh., malerinde, stifts-  
dame i Vallø. [K.]
2. EMERENTZE Julie Magdalene Elisabeth, f. 30. jan. 1880 i Kbh.,  
stiftsdame i Vallø. [K.]

## DEN YNGRE DANSKE LINJE

ANDERS Steensen Bille, f. 11. aug. 1891 (søn af revisionschef i Store  
Nordiske Telegrafelskab STEEN Andersen, f. 27. nov. 1862 † 12. febr.  
1922, og Juanna Mathilde Unna, f. 13. nov. 1863, g. 6. sept. 1890  
† 10. febr. 1926), ingeniør, g. 9. juni 1918 m. ESTHER Karen Marie  
Christensen, f. 14. jan. 1894 † 17. juli 1945. [Randers.] Søn:

STEEN Andersen, f. 5. marts 1919 i Odense, g. 1. febr. 1942 i  
Odense (b. v.) m. KAREN Pedersen, f. 20. jan. 1920 i Odense, skilt  
1943. Datter:

Klara ELISABETH, adopteret Gundersen, f. 3. maj 1941 i Odense.

### BRODER

KAY Torben Steen, f. 20. juni 1894 † 10. juni 1966, arkitekt, g. 1<sup>o</sup>  
20. juni 1926 m. Marie Elisabeth (LISSE) Kirstine Nielsen (F.: værk-  
fører Hans Peter Adolf N. og Signe Petersen), f. 9. dec. 1895 i Nak-  
skov, skilt 1930; 2<sup>o</sup> 3. sept. 1937 m. Marie Margrethe (GRETHE)  
Schmidt, f. 1. dec. 1909 † 3. juni 1966. Børn:

af 2. ægteskab:

1. BENT, f. 20. april 1942 i Kbh. (Fil.), stud. polit., g. 18. april 1964  
i Kbh. (Simon Peters K.) m. HEDDA Herslev Madsen (F.: dispo-  
nent Axel Kristian Madsen og Inge Drejer), f. 22. marts 1944 i  
Kbh. [K.] Søn:

Jon Michael, f. 17. okt. 1964 (Højdevangs K.).

2. NINA Merete, f. 13. april 1944 i Kbh. (Højdevangs K.), stud.  
med. [K.]



## BILLE II

### FARFADER

CARL Steen Andersen, f. 1. juli 1828 † 11. nov. 1898, kammerherre, amtmænd, g. 8. juni 1859 m. LOUISE Mogensine Ipsen, f. 10. juli 1841 † 31. dec. 1926. Søn:

CARL Adolph, f. 16. april 1864 † 16. sept. 1925, direktør g. 11. okt. 1890 m. ANNA Larpent, f. 11. nov. 1863 † 26. sept. 1945. Søn:

CARL Steen Andersen, f. 19. jan. 1893 † 29. nov. 1960, afdelingschef, g. 1° 4. juni 1918 i Kbh. (H.) m. AASE Marie Møller, f. 15. nov. 1896, skilt; 2° 3. juni 1953 i Gentofte (b. v.) m. ELLEN Karen Marie Madsen, f. 19. maj 1903 paa Frederiksberg. [K.]  
Børn:

#### af 1. ægteskab:

a. BIRGITTE Louise, f. 26. april 1919 paa Frederiksberg, g. 1° 11. okt. 1941 i Hellerup k. m. ingeniør KAY Georg Feldt-  
husen, f. 26. nov. 1917 paa Frederiksberg, skilt; 2° 22. aug. 1945 i Kbh. (b. v.) m. ingeniør OLE Jersin, f. 24. okt. 1910 i Jordløse.

b. HOLGER Steen, f. 26. marts 1920 i Herlev, ingeniør g. 1° 28. febr. 1942 i Lyngby (b. v.) m. ELSE Thejll Clemmensen (F.: kgl. bygningsinspektør Mogens Bekker C. og malerinden Augusta Thejll C.), f. 21. sept. 1919 i Kbh., skilt; 2° 13. aug. 1949 paa Frederiksberg (b. v.) m. ANN Birthe Poggensee, f. 16. april 1924 i Kbh. [Hamfelde, Tyskland.] Børn:

#### af 1. ægteskab:

1) JETTE, f. 3. marts 1944 i Kbh. (Tibirke), overordentlig stiftsdame i Vallø.

2) JAN, f. 15. sept. 1947 i Kbh.

#### af 2. ægteskab:

3) STEEN, f. 29. aug. 1953 i Aarhus (Kbh. St. Jac.)

4) SUSANNE, f. 15. febr. 1956 i Odense (Kbh. St. Jac.)

c. LOTTEN Henriette, f. 18. marts 1927 paa Frederiksberg, g. 31. maj 1953 i Kbh. (St. Jac.) m. stud. phil. JENS Christian Ebbestad, f. 25. febr. 1927 i Drammen. [Døiringe gl. Mølle.]

## DEN NORSKE LINJE

Steen HUGO Bernt Waldemar Bille, f. 23. april 1905 (søn af kaptajn STEEN Andersen, f. 15. juli 1850 † 3. marts 1930 og Marie (MAIS) Othilie Henriette Hansen, f. 28. juli 1879, g. 27. aug. 1904 † 6. nov. 1963), toldkontrollør, g. 11. juli 1936 m. HARRIET Kristine Carlsen, f. 9. okt. 1909 i Kristiania. [Oslo.]

### BRODER

IDAR Henrik Steensen, f. 16. nov. 1908 † 15. jan. 1962, disponent, g. 9. okt. 1943 m. Solveig Eugenie (LILLEMOR) Jørgensen, f. 9. okt. 1917 skilt. Søn:

STEEN Idar Eugen, f. 18. aug. 1944.

### FARFADER

JES Fæster, f. 27. nov. 1818 † 7. nov. 1888, kaptajn, postmester i Frederikshald, g. 2° 19. dec. 1867 m. Mariane (MOLLY) Louise Walter, f. 23. juli 1843 † 8. maj 1900. Søn:

TORBEN Holger, f. 11. jan. 1880 † 12. febr. 1922, redaktør, g. 26. juli 1906 m. Anna Kristine Lysabild Jensen, f. 2. okt. 1882 i Kolding.

## BILLE II

[Bagsværd.] Sønner:

a. STENO Torbensen, f. 14. april 1907 i Odder, cand. jur., kon-torchef i Nationalbanken, g. 4. nov. 1933 paa Frederiksberg (b. v.) m. tandlæge ELLI Dorrit Gravenhorst (F.: direktør Carl Otto G. og Ædele Elisabeth Thomsen), f. 10. marts 1910 i Aarhus (St. Paul). [Bagsværd.] Børn:

1) TORBEN, f. 15. maj 1938 i Aarhus, læge. [Hareskovby.]

2) Niels ANDERS, f. 20. maj 1941 i Kbh., cand. jur., sekretær i skattedepartementet, g. 28. dec. 1963 m. lærerinde SUSANNE Gammelgaard, f. 6. maj 1942. [Hareskovby.] Datter:

Dorte, f. 10. marts 1965 i Hareskovby. (Vallø.)

3) KIRSTEN, f. 12. jan. 1943 i Kbh., 3-sproglig korrespondent, overordentlig stiftsdame i Vallø.

4) Anne Elise, f. 6. april 1945 i Kbh., fysioterapeut, overordentlig stiftsdame i Vallø. [Hareskovby.]

b. EILER Christian Torbensen, f. 6. marts 1910 i Odder, maler, g. 1. juni 1944 i Esbjerg (b. v.) m. Else AGNETE Therkildsen (F.: gaardejer Søren Nielsen T. og Anne Cathrine Lauridsen), f. 10. maj 1900 i Lille Darum. [K.]

## BLIXEN-FINECKE



*Den pommerske uradelsslægt von Blixen forekommer tidligst 1239 med Henricus Blixen. — Conrad Christopher von Blixen blev 1756 introduceret paa det svenske ridderhus og 1772 optaget i svensk friherrestand. Hans søn Carl Philip friherre von Blixen tiltraadte stamhuset Dallund og fik 19. febr. 1794 bevilling paa navnet von Blixen-Finecke, 29. okt. 1802 optoges han i den danske friherrestand. — Ud-*

*førlig stamtavle og vaabenafbildning i farver, se aargang 1953.*

*De danske medlemmer af slægten skriver sig Blixen Finecke; de svenske medlemmer von Blixen-Finecke.*

DICK Jan Axel Fredrik Henrik baron von Blixen-Finecke til stamhuset Näsbyholm i Skåne, f. 18. jan. 1947 paa Näsbyholm (søn af baron CARL-FREDRIK Gustaf til stamhuset Näsbyholm, f. 29. marts 1903 † 28. okt. 1950). [Näsbyholm.]

### SØSKENDE

1. Baronesse Manon EBBA Maria, f. 29. juni 1940 i Farum, g. 16. maj 1964 paa Näsbyholm m. Lennart Herslow.

2. Baronesse Charlott Louise ULLA, f. 25. april 1942 paa Näsbyholm, g. 19. april 1963 i London m. Sune Dunér.

3. Baron JAN Claus Bror Gustaf, f. 11. april 1948 paa Näsbyholm.

### MODER

MANON Lis King, Countess of Lovelace, f. Transø (F.: direktør Axel Sigurd T. og Maria Thomsen), f. 10. dec. 1917 i Hellerup (Chr.X.

## Blixen-Fincke

Fr.M.), g. 17. dec. 1938 i Hellerup, enke 28. okt. 1950; g. 2° 18. juni 1951 i Inverness m. PETER Malcolm King, 4. Earl of Lovelace, f. 30. marts 1905. [Ben Dampf Forest, Torridon, Ross-shire, Skotland.]

### FADRES SØSTER

Baronesse EBBA, f. 4. juli 1900 i Hålsingborg, g. 1° 1. aug. 1920 m. major ARVID Filip Stjernsvärd, f. 10. maj 1889 † 30. nov. 1945; 2° 1. okt. 1947 i Malmø (kat. K.) m. Erik REINHOLD greve Hamilton, f. 18. okt. 1900 paa Ovesholm. [Rålambsdal. Skaane.]

### FARFADERS BRØDRE

1. *Baron Hans Gustaf, f. 25. juli 1886 † 26. sept. 1917, g. 15. juli 1915 m. HILLA Brita Trolle, f. 4. april 1894 † 5. nov. 1943 (g. 2° 1922 m. CARL-AXEL greve Trolle-Wachtmeister til Trolle-Ljungby) Søn:*

Baron HANS Gustaf Nils Fredrik Bror, f. 20. juli 1916 i Linköping, major ved kavalleriets reserve (R\*) (S.Sv.3), g. 1° 4. april 1942 i Stockholm m. ANNA Karin Elisabeth friherreinde Beck-Friis, skilt 1957; 2° 27. nov. 1959 i London m. Meriell ANNE, født Hetherington (F.: Henry H. og Meriell McMahon), f. 21. sept. 1923 i London (hun g. 1° m. Michel Sadler, skilt). [Strömsholm.] Sønner:

#### af 1. ægteskab:

a. Baron HANS Fredrik Bror, f. 30. dec. 1942 i Stockholm, skibsfører, fænrik ved flaadens res., g. 15. sept. 1967 i Stockholm m. KERSTIN Märta Constance Unger (F.: ambassadør Stig U. og Constance Wiel), f. 14. sept. 1944 i Stockholm. Søn:

Baron . . . . ., f. 7. aug. 1968 i Stockholm.

b. Baron GUSTAF Carl Axel, f. 27. febr. 1945 i Stockholm, ekon. stud., reserveofficersaspirant ved kavalleriet, g. 15. juni 1968 m. Ewa CECILIA Henriette grevinde Lewenhaupt (F.: hofchef, kammerherre Gösta Knutsson greve L. og Christina Louise friherreinde de Geer af Laufsta), f. 22. okt. 1945.

2. *Baron BROR Fredrik, f. 25. juli 1886 † 4. marts 1946, g. 1° 14. jan. 1914 m. Karen (TANNE) Christence Dinesen, f. 17. april 1885 † 7. sept. 1962, skilt 1925; 2° 1. aug. 1928 m. Jacqueline (COCKIE) Harriet, født Alexander, f. 16. juni 1892, skilt 1935 (g. 1° m. Birkbeck, skilt, g. 3° . . .).*

### FARFADERS FARFADER

Baron CARL Frederik Axel Bror, f. 15. aug. 1822 † 6. jan. 1873, kammerherre, udenrigsminister. Søn:

#### af 2. ægteskab m. prinsesse Augusta af Hessen (1823—89):

Baron Vilhelm Carl Anna Otto Gunnar AXEL, f. 21. juni 1863 † 7. juli 1942, kammerherre, g. 9. nov. 1888 m. BERTHA Henriette Marie Castenschiold, f. 29. juli 1868 † 11. febr. 1951. Søn:

Baron Carl August, f. 20. sept. 1889 † 5. dec. 1954, kammerherre, hofjægermester, landbrugskandidat, g. 10. maj 1917 m. BRITA Elisabeth Ekstrøm (F.: oberst Hugo E. og Elisabeth Tranchell), f. 6. okt. 1893 i Landskrona. [Hesselagergaard.] Børn:

1) Baronesse ANNA ELISABETH, f. 18. juli 1918 i Kbh., g. 23. nov. 1946 m. mag. art. Thorbjørn Møller, f. 22. okt. 1897 i Mittweida. [Skovly pr. Hesselager.]

2) Baron GUSTAF Frederik til Hesselagergaard, f. 1. sept. 1920 † 30. april 1966, landbrugskandidat, statskonsulent, g. 1° 1.

sept. 1951 m. Charlotte Elisabeth (LITTEN) Brønnum Scavenius, f. 18. juni 1930 † 13. maj 1954; 2° 3. marts 1960 i Nyeri, Kenya (St. Cuthbert) m. CARIN Sigrid Eleonore grevinde von Rosen (F.: økonomidirektør, ritmester, kammerherre Eric Olof greve von R. og Benedicte Eva Elisabeth baronesse Rosenørn-Lehn), f. 31. marts 1933. [Hesselagergaard pr. Hesselager.] Børn:

af 1. ægteskab:

a) Baron Axel HENRIK til Hesselagergaard, f. 15. maj 1952 i Nyborg (Hesselager K.).

af 2. ægteskab:

b) Baronesse Brita MADELEINE, f. 8. febr. 1961 i Nyeri, Kenya (St. Cuthbert).

## BLOME\*



Hannoveransk uradelsslægt, der omkr. 1406 bosatte sig i Holsten. Dietrich Blome til Munzel nævnes 1210—25. — General, kammerherre Otto Blome til Heiligenstädten etc. og hans brodersøn, geheimekonferensraad, kammerherre Otto Blome samt dennes mandlige afkom blev ved patent af 1. maj 1826 optagne i dansk grevelig stand med rang som lensbesiddende greve. — Uddød af mandslinien 19. juli 1945.

Udførlig slægttavle og vaabenafbildning i farver, se aarg. 1935.

Se »Genealogisches Handbuch des Adels II  
(Gräfliche Häuser A I)».

## BLÜCHER AF ALTONA



Pommersk uradelsslægt von Blücher, af hvilken afdøde oberst Carl von Blücher med enke og 4 børn ved patent af 25. juni 1777 naturaliseredes som dansk adel. Gehejmerraad (senere geheimekonferensraad) Conrad Daniel von Blücher optoges ved patent af 27. okt. 1818 i dansk grevelig stand med navnet Blücher af Altona og med rang som lensbesiddende greve. — Udførlig slægttavle og vaabenafbildning i farver, se aargang 1942.

Konrad FRITZ Willie Harald Gebhard lensgreve Blücher af Altona, f. 29. april 1905 i Kbh. (søn af ritmester, lensgreve GUSTAV Bridges Fergus Gotthard Lebrecht, f. 24. april 1873 † 17. april 1935 og MAGNA Clara Rothe, f. 12. juni 1881, g. 28. maj 1904 † 30. marts 1943), medl.\* af overbestyrelsen og bestyrelsen for I/S Berlingske Tidende og af bestyrelsen for A/S De Berlingske Virksomheder og Det Berlingske Officin A/S, kommitteret\* i sidstnævnte, formand for

## BLÜCHER AF ALTONA

bestyrelsen for I/S Husumtryk (R.\*), g. 1° 25. maj 1928 i Paris m. LILIAN Juliette adopt. Glückstadt, f. 8. febr. 1906, skilt 1945 (g. 2° 1953 m. arkivar Poul Nyholm); 2° 9. juli 1945 m. ELSE, f. Willer-Andersen (F.: grosserer, direktør Anders J. A. og Dorothea Willer), f. 30. juni 1898 (g. 1° m. hofjægermester Helge du Plessis de Richelieu, f. 1894, skilt). [Genève] Børn:

af 1. ægteskab:

1. Comtesse EVA Rose Emilie Magna, f. 12. maj 1929 i Kbh., g. 15. juli 1948 i Vorbasse m. løjtnant i livgarden, direktør Hans Jacob Moresco, f. 29. okt. 1927. [Holte.]

2. Greve Gustav ULRICH Willie Emil, f. 31. maj 1931 i Kbh., g. 1° 6. febr. 1954 i Vedbæk m. BENTE Else Marie comtesse Knuth, skilt; 2° 20. febr. 1961 i Santa Cruz m. Margaret Gladys Garrett (F.: Frederick George G. og Ivy Alexandra Manning), f. 25. nov. 1930 i London. [Las Palmas.] Børn:

af 1. ægteskab:

a. Comtesse MANON Else, f. 22. okt. 1954 i Montreal. (Vallø.) [Genève.]

b. Comtesse NINA, f. 11. aug. 1958 i Grenada.

af 2. ægteskab:

c. Comtesse Ann Dagmar, f. 18. marts 1962 i London.

d. Greve Conrad Andrew, f. 13. aug. 1963 i Fareham, Hants.

e. Comtesse HELLEN, f. 28. maj 1965 i Las Palmas.

## SØSTER

Comtesse ELSE Dagmar Hanina, f. 3. febr. 1907 i Kbh., g. 19. april 1933 m. hollandsk ambassadør\* FLORIS Carsilius Anne baron van Pallandt, f. 8. marts 1903 (R.\*). [Genève.]

## BORNEMANN



*Patricierslægt fra Stade, der 1629 kom til Danmark med lic. juris Philip Julius Bornemann, hvis yngste søns sønnesøn Carl Rudolph Bornemann 1731 blev optaget i den danske adel, men ej efterlod sig børn. Fra den ældste søn af Philip Julius Bornemann stammer gehejmekonferensraad Anker Vilhelm Frederik Bornemann og major Cosmus von Bornemann, der ved patent af 9. juli 1811 optoges i den danske adel. —*

*Vaabenafbildninger i farver og udførlig slægttavle, se aarg. 1893.*

*En del af slægtens medlemmer skriver sig von Bornemann.*

## I. LINJE

*Uddød i mandslinjen den 4. juni 1917.*

ELSE Bornemann, f. 11. jan. 1895 (datter af bestyrer Viggo Axel VILHELM Adeler, f. 24. okt. 1862 † 4. juni 1917 og ELISABETH Magdalene Berg, f. 1. dec. 1871, g. 25. marts 1891, skilt † 16. febr. 1947), g. 1° 20. okt. 1917 m. inspektør KNUD Juel-Berg, f. 27. marts 1877 † 15. aug. 1947; 2° 25. juni 1949 i Frederiksberg Slotsk. m. Vilhelm BENDT baron Schaffalitzky de Muckadell. [Gelskov pr. Højrup.]

## BORNEMANN

### II. LINJE

OVE Henrik Cosmus Bornemann, besidder af det 2. Bornemann'ske samt det 1. Raben-Levetzau-Bornemann'ske fideikommiss' successorfond, f. 5. nov. 1894 (søn af kammerherre COSMUS, f. 15. dec. 1857 † 16. april 1911 og JULIANE Louise Anker, hoffrøken hos Kronprinsesse Victoria, f. 29. juli 1864, g. 29. marts 1890 † 15. maj 1939), premierløjtnant\* i marinen, direktør\* for Rigsforeningen til Bekæmpelse af de rheumatiske Sygdomme, æresmedlem af samme, æresmedlem af Ligue Internationale contre le Rhumatisme, konsulent\* i Dansk Røde Kors, redaktør af Esso Mediterranean Harbour Guide og Esso Guide Danske Havne og Farvande, medlem af bestyrelsen for Harlang & Toksvig A/S (D.r.K.Ft.) (Ø.r.K.2), g. 1° 14. sept. 1920 m. WANDA Sigrid Magdalene Oxholm, f. 19. jan. 1899 † 1948, skilt; 2° 9. nov. 1929 i Frankfurt a. M. m. LISELOTTE Gerda Beringer (F.: kontorchef Emil B. og Clara Busse), f. 18. juni 1906 i Hoch Emmerich. [Sorgenfri.] Døtre:

af 1. ægteskab:

1. FRITZE-WANDA, besidderinde af det 2. Raben-Levetzau-Bornemann'ske fideikommiss, f. 24. sept. 1924, sygeplejeinstruktice. [K.]

af 2. ægteskab:

2) REGITZE Juliane, f. 12. febr. 1942 i Odense, g. 30. okt. 1965 i Lyngby m. stud. mag. LEIF Roland, f. 4. april 1944, skilt.

### SØSKENDE

1. JULIA Charlotte Vilhelmine, f. 19. sept. 1891, g. 1° m. kammerjunker Jacob Neergaard, skilt, han † 1932; 2° 9. april 1919 m. direktør HARALD Gerhard Walterstorff † 1963. [London.]

2. Anker WILHELM Frederik, f. 9. jan. 1893 † 17. okt. 1930, fideikommissbesidder, g. 3. maj 1918 m. MARIE Nørgaard, f. 18. aug. 1889, forstanderinde\*f. Dronning Caroline Amalies kvindel. Plejeforening. [K.]

3. CHARLOTTE Emsy Sophie, f. 20. juni 1898 i Kbh., g. 22. jan. 1925 i Salzburg m. major, kammerherre KARL Erwein Gundaker rigsgreve von Wurmbbrand-Stuppach, f. 30. maj 1866 † 22. jan. 1942. [Svendborg.]

### III. LINJE

COSMUS Bornemann, f. 16. aug. 1925 (søn af COSMUS, f. 10. juni 1898 † 11. juni 1948), flyverløjtnant I af res. i den kgl. nederlandske armé, captain i Zambia Airways Corp., g. 24. dec. 1963 i Haag m. JANNIK Thérèse Marcelle Thibaut, f. 18. okt. 1929 i Paris. [Lusaka, Zambia.]

### BRODER

VLADEMIR, f. 20. okt. 1927, fjernsyns- og filmsfotograf, g. 6. april 1955 m. Marlene Agnes Reed, f. 14. okt. 1932 i Sidney. [Sidney, N.S.W., Australia.] Børn:

1. Sonia Louise, f. 2. juni 1956 i Sidney.
2. Michael Cosmus, f. 31. okt. 1964 i Sidney.
3. Joseph Julius, f. 31. okt. 1964 i Sidney.

### MODER

ZOJA Twells, f. Neopokořwa, f. 12. juli 1903, g. 11. sept. 1924, skilt 1931, (g. 2° m. Lionel Twells † ... april 1965). [Haag.]

### FADERS SØSTER

ANNA LOUISE, f. 14. nov. 1904. [Haag.]

## BOYSEN

### BOYSEN\*

*Jes Thomsen til Kollund erholdt 3. jan. 1488 af Kong Hans et vaabenbrev. Slægten har faaet sine privilegier stadfæstet af alle senere danske konger, sidst af kong Frederik VI.*

#### I. LINJE

JOHANNES Boysen, f. 23. marts 1884 (søn af handskefabrikant WILLIAM Johannes Gottlieb, f. 25. marts 1850 † 24. april 1937 og Karen DOROTHEA Jensen, f. 19. juni 1853 † 13. marts 1932.) [Amerika.]

#### SØSTER

ANNA Hansine, f. 5. juni 1887, oversygeplejerske\*. [K.]  
Den i Tyskland levende linje, se aargang 1946.

#### II. LINJE

Se aargang 1946.

### VON BRETTON\*

*Brødrene Lucas van Uytendaele og Johan Balthazar van Uytendale, der nedstammede fra en gammel slægt i fransk Flandern, blev henholdsvis 30. dec. 1763 og 18. dec. 1767 ophejede i dansk friherrelig stand under navnet von Bretton.*

#### DEN ÆLDRE LINJE

*Fører navnet Zerega.*

JOHN Whitman Zerega baron von Bretton, f. 23. marts 1894 i Bloomfield, New Jersey (søn af baron John FREDERICK Zerega, f. 27. nov. 1864 † 23. nov. 1951, og JENNIE Whitman Webb, f. 16. okt. 1869, g. 13. nov. 1892 † 18. april 1894), mayor\* of the City of Plainfield, g. 16. maj 1925 i Plainfield m. ESTHER Hewes Philips (f.: Horace G. P. og Elizabeth Coale), f. 21. dec. 1896 i Elizabeth, New Jersey [Plainfield, N. J., U.S.A.] Børn:

1. Baronesse VIRGINIA van Solingen Zerega, f. 17. april 1926 i Plainfield, g. 25. juni 1953 i Plainfield m. psykolog MORRIS van Voorhees Lloyd, f. 3. april 1921 i Glen Ridge, N.J.

2. Baron John PHILIPS Zerega, industrial designer, f. 21. febr. 1928 i Plainfield, g. 19. sept. 1953 i Port Washington, N.Y., m. CECILY Anne Hazard, f. 25. nov. 1930 i Cleveland, Ohio. Børn:

a. Baron MARK Philips Zerega, f. 27. sept. 1954 i Sumter, S.C.  
b. Baronesse ELIZABETH Coale Zerega, f. 19. marts 1957 i Norwalk, Conn.

3. Baronesse ELIZABETH Coale Zerega, f. 15. sept. 1929 i Plainfield, g. 24. juni 1951 i Plainfield m. forretningschef BERNARD Carlton Brown jr., f. 16. marts 1926 i West Orange, N.J.

## VON BRETTON

### FARFADER

Baron ALBERT Zerega, f. 12. sept. 1826 † 24. april 1903, g. 1. febr. 1861 m. VIRGINIA Estelle van Solingen, f. 21. nov. 1838 † 22. sept. 1929. Datter:

Baronesse BERTHA Virginia, f. 22. juli 1879 i New York City. [Carmel, Calif.]

### DEN YNGRE LINJE

*Uddød i mandslinjen 20. nov. 1912 med Lucas Emil Uytendale baron von Bretton.*

Anna MARGUERITE Uytendale baronesse von Bretton, f. 5. jan. 1879 (datter af kaptajn, baron Anton CARL Frederik Montagne, f. 12. nov. 1843 † 3. marts 1910, og Petrine Ottilie Andersen, f. 4. dec. 1843, g. 2. juni 1872 † 9. april 1890), g. 1° 5. nov. 1904 m. landejendomsbesidder Alvin Gottlob Wandel, f. 18. juni 1876, skilt 1915; 2° 16. jan. 1929 m. ALBERT Eriksen, f. 1877. [Seattle, Washington, U.S.A.]

## BRINCK-SEIDELIN

*Etatsraad Hans Diderik Brinck blev adlet 4. sept. 1752 med navnet Brinck-Seidelin.*

LUDVIG Steen Brinck-Seidelin, f. 13. juli 1901 i Odense (søn af overretssagfører JOHAN Ernst Emil, f. 8. maj 1869 † 10. juni 1947, og Ida JOHANNE Cathrine Rasmussen, f. 23. juni 1869, g. 28. maj 1897 † 26. febr. 1918), grosserer, g. 1° 21. sept. 1927 m. ELSE Max-Mortensen, f. 3. maj 1905 † 9. nov. 1940; 2° 23. sept. 1941 m. ESTHER Jarnfeldt (F.: salgschef Vilhelm J. og Agnes Bjørn), f. 25. sept. 1911 paa Frederiksberg, skilt 1965. [K.]

## BROCKDORFF



*Holstensk uradelslægt, der forekommer 1328 med Echardus de Brockdorpe; stamrækken begynder med Markvard Brockdorff (nævnt 1329 og 1361). — Cai Lorenz Brockdorff til Kletkamp optoges 26. maj 1672 i den danske grevestand. Af hans efterkommere optoges gehejmerraad Cai Lorenz baron Brockdorff til Borstel ved patent af 30. marts 1838 for sig og ægte descendenter i grevestanden, og Friedrich Gottlieb baron Brockdorff til Ascheberg ved patent af 18. okt. 1837 i grevestanden med navnet Brockdorff-Ahlefeldt. — Cai Bertram baron Brockdorff blev 3. juni 1706 og Christian Frederik greve Brockdorff 3. juni 1727 tysk rigsgreve. Udførlig slægttafle og vaabenafbildning i farver, se aarg. 1936.*



## BROCKDORFF

### DEN ÆLDRE GREVELIGE LINJE GREVERNE BROCKDORFF-KLETKAMP

#### DEN FRIHERRELIGE LINJE

#### DEN RIGSGREVELIGE LINJE

#### DEN YNGRE GREVELIGE LINJE (GREVE BROCKDORFF OG BROCKDORFF AHLEFELDT)

Se: »Danmarks Adels Aarbog», 1936, og  
»Genealogisches Handbuch des Adels XXVIII  
(Gräfliche Häuser A IV)».

#### DEN ÆLDRE DANSKE ADELIGE LINJE

(Denne linje tog fast ophold i Danmark i det syttende aarhundrede.  
En del af slægtens medlemmer skriver sig Schack von Brockdorff.)

FRANZ BÜLOW Schack von Brockdorff, f. 2. maj 1914 i Rio Gallegos, Argentina (søn af skibskaptajn HANS Adolph Alexander Schack, f. 24. okt. 1854 † 1. marts 1932, og ANNE Kirstine Hansen, f. 27. dec. 1875, g. 11. febr. 1913 † 19. april 1957), speditør, g. 30. juni 1940 i Lindevangs k. m. SOLVEIG Mortensen, f. 23. nov. 1916 paa Frederiksberg. [Frederiksberg.] Sønner:

1. TORBEN Hans Schack, f. 8. august 1942 paa Frederiksberg, stud. jur., g. 5. juni 1965 paa Frbg. (Lindevangs K.) m. stud. jur. LISBETH Hvorslev (F.: cand. jur. Lauritz Herman H. og Sofie Nikoline Nielsen), f. 15. juni 1944 i Kbh. [K.]
2. CARSTEN Schack, f. 11. okt. 1948 paa Frederiksberg.

#### FADERS BRØDRE

1. FRITZ Emil Schack, f. 30. sept. 1857 † 17. juli 1928, toldassistent, inspektør ved Vridsløselille Fængselselskab, g. 15. dec. 1886 m. ANDRÆA Caroline Frederikke Hochbrandt, f. 15. dec. 1853 † 6. maj 1914. Datter:

ELLEN Caroline Frederikke Schack, f. 18. okt. 1887 i Vamdrup, g. 1° 15. febr. 1912 m. disponent Waage Christian Berndorff, f. 28. april 1883, skilt, †; 2° 9. juni 1933 i Kbh. (H) m. Niels Boye, f. 5. nov. 1880 † 1. okt. 1964. [K.]

2. CARL Julius Schack, f. 9. juli 1863 † 31. marts 1930, inspektør, g. 1° 20. maj 1893 m. Agnes Ingebertha HEDVIG Larsen, f. 17. marts 1875 † 11. jan. 1954, skilt; 2° 29. dec. 1906 m. ELSE Lida Hartig, f. 3. febr. 1882 † 12. maj 1945. Børn:

af 1. ægteskab:

a. DAGMAR Jenny Schack, f. 27. febr. 1894, g. 15. nov. 1919 m. cand. phil., redaktør, overlærer ARILD Ewald Sørensen Ebbe, f. 21. maj 1889 † 21. febr. 1956. [K.]

b. CHRISTIAN Frants Schack, f. 9. dec. 1897, repræsentant, g. 1934 m. EDITH Mortensen, f. 13. marts 1910. [Canada.] Børn:

1) OTTO Detlev Schack, f. 9. maj 1937, pilot i det amerikanske luftvaaben, g. 10. nov. 1964 i Canada m. Charlotte Ann Vien-neau, f. 3. jan. 1944. Søn:

Kristian Detlev, f. 3. dec. 1966 i Kentucky.

## BROCKDORFF

2) IRENE, f. 27. dec. 1944.

c. Augusta VIBEGE Schack, f. 15. marts 1903, g. 12. april 1927 m. kaptajn\* af res., forstander for »Gammel Kloster» OTTO Kierulf Abrahamsen, f. 25. dec. 1879 † 30. juni 1957. [K.]

af 2. ægteskab:

d. HERMANN Albert Carl Schack, f. 21. okt. 1907 i Lyngby, kunstmaler, billedhugger. [Amerika].

e. Arthur VICTOR Schack, f. 11. okt. 1911 paa Frederiksberg, kunstmaler, g. 1° 1934 m. GRETHE Walter Rasmussen, skilt 1940; 2° 1940 m. RUTH Vallentin, f. 5. juli 1908, skilt 1949; 3° 17. jan. 1952 m. Ruth ALICE Zollfranck, f. 20. febr. 1921 i Kbh. [K.] Børn:

af 1. ægteskab:

1) OLE Schack, f. 23. aug. 1937 i Kbh., elektriker, g. 20. febr. 1960 m. INGE-LISE Janholm, f. 26. aug. 1940 i Holbæk. Døtre:

a) HENRIETTE Schack, f. 9. aug. 1960 i Holbæk.

b) Jeanette Schack, f. 2. jan. 1963 i Holbæk.

2) SUZANNE Schack, f. 12. maj 1939 i Kbh., radiotelegrafist, g. 14. sept. 1963 m. søingeniør RUNE Emanuel Larsson, f. 5. nov. 1927 i Umeå.

af 3. ægteskab:

3) HANS HENRIK Schack, f. 4. aug. 1953 i Kbh.

4) CHARLOTTE Schack, f. 14. sept. 1956 i Kbh.

5) BEATRICE Schack, f. 6. aug. 1958 i Kbh.

## FARFADERS BRODER

Frederik Adolph Schack, f. 7. febr. 1810 † 18. okt. 1859, kammerherre, major. Søn:

FREDERIK Carl Emil Schack til Frederikseg, f. 15. nov. 1843 † 11. nov. 1893. Sønner:

1. FREDERIK Adolph William Schack, f. 14. juni 1870 † 28. jan. 1933, kammerjunker, kaptajn af art., g. 1° 4. maj 1898 m. ADELHEID Marie Kaas, f. 1. marts 1870 † 17. nov. 1915; 2° 9. juni 1916 m. AUGUSTA Leisner, f. 2. sept. 1888 † 3. dec. 1934. Døtre:

af 2. ægteskab:

a. AGNETE Schack, f. 1. april 1919 i Ringsted, g. 4. juni 1945 m. ekspeditionsssekretær under Kbh. Magistrat ROBERT Felix Johann Gundel Maschke, f. 17. aug. 1906 i Kbh. [Ordrup.]

b. Ebba REGITZE Schack, f. 8. april 1925 i Roskilde, g. 15. juli 1948 i Vedbæk m. overlæge IB Mogens Adolph Dannin, f. 25. jan. 1921. [Södre Sandby, Sverige.]

2. Aage Schack, f. 22. jan. 1874 † 22. okt. 1950, direktør, g. 14. febr. 1908 i Kbh. (B) m. Ella HEDVIG Haneborg (F.: konsul Anders Olaf H. og Eilen Frederikke Lassen), f. 17. febr. 1882 i Kria. [Oslo.]

## DEN YNGRE DANSKE ADELIGE LINJE

(Denne linje kom til Danmark i midten af det 18. aarhundrede)

JOHAN von Brockdorff, f. 2. sept. 1878 i Hersom (Hersom K.) (søn af HANS Peter Christian Vilhelm, f. 10. nov. 1843 † 11. marts 1901, og EMILIE Magdalene Worm, f. 8. jan. 1851, g. 18. juli 1873 † 12. dec. 1929), prokurist. [K.]

## BROCKDORFF

### SØSTER

LAURA, f. 26. febr. 1880 i Gudum (Gudum k.), g. 24. juni 1904 paa Frederiksberg m. kaptajn, proprietær OLAF Thorsen, f. 19. febr. 1877 † 7. okt. 1954. [Rønne.]

## BROCKENHUUS

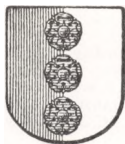

*Fynsk uradelsslægt, hvis stamfader Gotskalk Brockenhuis nævnes 1318. — Generalmajor Hans Brockenhuis fik 6. juli 1697 kongl. tilladelse til at antage sin morfader, generalløjtnant Hans von Levenhjelms navn og vaaben. Hans efterkommere kalder sig nu Brockenhuis-Løwenhielm. — Henrik Adolph Brockenhuis optoges ved kgl. resolution af 18. maj 1822 og patent af 1. april 1826 i den danske grevestand med navnet Brockenhuis-Schack. — Vaabenafbildninger i farver, se aarg. 1897; udførelig slægtstavle, se aarg. 1962.*

### BROCKENHUUS VON LÖWENHIELM

*Uddød i mandslinien 11. april 1965.*

EDEL Isabella Christine Marie Brockenhuis von Löwenhielm, f. 30. maj 1902 i Kbh. (datter af løjtnant ERIK, f. 3. febr. 1864 † 19. febr. 1949, og overassistent i Kbh. Magistrat ELLEN Drewsen, f. 10. nov. 1873, g. 2. aug. 1900 † 7. marts 1955), cand. phil., assistent i Statens Frækontrol, konventualinde i Gisselfeld adelige Jomfrukloster. [K.]

### SØSTER

RIGBORG Birthe, f. 28. nov. 1907 i Kbh., g. 18. okt. 1929 i Kbh. (Johs.) m. lektor, cand. mag. JØRGEN Emil Schau, f. 9. aug. 1904 i Svaneke. [Haderslev.]

### FADERS BRØDRE

1. HANS Frederik Johan, f. 3. febr. 1859 † i april 1940, promotor, g. 1<sup>o</sup> 14. jan. 1897 m. ANNE Lee Rodgers, f. 10. juni 1870, †; 2<sup>o</sup> 30. marts 1931 m. MILDRED Roderfield-Lavs, f. 7. dec. 1890. [Philadelphia.]  
2. CARL, f. 13. sept. 1865 † 5. juli 1930, løjtnant, g. 4. okt. 1898 m. EDITH Caroline Schubert, f. 5. juli 1869 † 16. juli 1923. Søn:  
HAAKON Franz, f. 22. febr. 1904 † 11. april 1965, grosserer, g. 1<sup>o</sup> 30. sept. 1924 m. ALVILDA Karoline Schou Hansen, f. 27. jan. 1893, skilt 1932 [K.]; 2<sup>o</sup> 5. maj 1935 m. EDITH Wulff-Hansen, f. 5. febr. 1914, skilt 1943 (hun g. 2<sup>o</sup> 1948 m. Stig Erik Hartmann, skilt 1960; 3<sup>o</sup> 1961 m. Leif Hasse Sievert Lithén) [Göteborg]; 3<sup>o</sup> 30. okt. 1948 i Frederiksberg K. m. EDITH Egeberg Biltung, f. 31. maj 1917 i Kbh. [Frederiksberg.] Datter:

*af 3. ægteskab:*

Elisabeth CAROLINE, f. 29. april 1955 i Kbh. (Frbg. K.).

### BROCKENHUUS-SCHACK

FREDERIK Knud Bille Sophus Erik Adolph greve Brockenhuis-Schack, f. 13. aug. 1882 paa Spanager (Bjeverskov K.) (søn af kammerherre, hofjægermester, greve ADOLPH Ludvig til Gram og Nybøl

## BROCKENHUUS

m. m., f. 28. sept. 1854 † 7. aug. 1938 og AGNES Sophie Louise Emanuella Fønss, f. 24. nov. 1859, g. 18. juli 1897 † 24. maj 1918), nyder af stamhuset Gieseгаards og Det Thygesonske fideikommis, successorfonds, kammerherre, hofjægermester, medlem af bestyrelsen for Carlsen-Langes legatstiftelse (R.\*), g. 1° 7. juni 1926 m. OLGA, født van der Vliet, f. 24. aug. 1899 † 2. juni 1930 (g. 1° m. ritmester W. Besobrasow, skilt); 2° 16. febr. 1932 m. MARION, født Steere (F.: bankier Carl Edward S. og Grace Gwynne), f. 21. maj 1890 i Boston (g. 1° m. captain Clare Torrey). [Gieseгаard ved Kværkeby.]

### PARFADER

Greve KNUD Bille Anthon Ludvig til stamhuset Gieseгаard og til Gram og Nybøl, f. 11. nov. 1823 † 2. febr. 1892, kammerherre. Sønner:

1. Greve FRANDS Axel Vilhelm, f. 18. juni 1863, † 3. marts 1948, kammerherre, overhofmarskal, g. 8. juni 1895 m. DAGMAR Louise comtesse Danneskiold-Samsøe, f. 20. marts 1875 † 24. april 1939. Sønner:

a. Greve Knud Bille CHRISTIAN EILER, f. 3. marts 1896 i Kbh., g. 26. febr. 1921 i Kbh. (C) m. ELISABETH Benedikte Polly Caroline comtesse Schimmelmänn. [Bredeløkke, Store-Heddinge.] Børn:

1) Comtesse EDEL Margrethe Sophie, f. 2. sept. 1922 i Aarhus, g. 14. dec. 1950 i Göteborg m. direktør GERRIT Willem Adriaan Kaars Sypesteijn, f. 25. maj 1925 i Bloemendaal. [Aerdenhout, Holland.]

2) Greve NIELS til Gieseгаard og Juellund, f. 3. juni 1930 paa Frederiksberg, civilingeniør, direktør i Kampsax A/S, medl. af best. for Det Dansk-Franske Dampskibsselskab A/S, for Kampsax Holding A/S m. fl., medl. af direktionen for Carlsen-Langes Legatstiftelse, g. 15. dec. 1956 i Kbh. (St.A.) m. MADELEINE Maria d'Auchamp (F.: direktør Francois Louis Xavier d'A. og Ida Marie Lindhard Lange), f. 18. okt. 1935 paa Fr.berg. [Søllerød.] Børn:

a) Comtesse Benedicte Maria, f. 11. juli 1958 i Kbh. (Lyngby, Knud Lavard), konventualinde i Gisselfeld adelige jomfrukloster.

b) Greve Frands Axel MICHAEL, f. 20. april 1960 i Kbh. (Lyngby, Knud Lavard).

b. Greve Hans HENRIK Sophus Adam, f. 17. april 1900 i Stockholm, cand. polyt., kaptajn\*, direktør\* for Det Store Nordiske Telegrafskabs afdeling i England (K\*). (Chr.X.Fr.M.) (A.F.L.3.) (Stb.B.E.5), g. 7. okt. 1932 i Shanghai m. ALBETTE comtesse Krag-Juel-Vind-Frijs (R.\*) [Italien.] Børn:

1) Greve HARALD Frands, f. 30. juli 1933 i Shanghai, g. 18. maj 1962 i Rom (St. Andrew's K.) m. ANNE Steensen-Leth. [K.] Søn:

Greve Henrik NIELS, f. 15. juni 1963 i Hongkong.

2) Comtesse Inger DAGMAR, f. 28. okt. 1936 sst., g. 15. april 1961 i Hongkong m. major i The Fifth Fusiliers DAVID Harding Welch, f. 20. juli 1933. [England.]

3) Greve OLUF, f. 16. aug. 1940 i England. [Australien.]

4) Greve ERIK, f. 20. maj 1946 paa Halsted Kloster, student, løjtnant af res. i livgarden.

## BROCKENHUUS

2. Greve AAGE, f. 23. april 1867 † 20. juli 1933, kammerherre, løjtnant i livgarden, g. 1<sup>o</sup> 5. nov. 1890 m. BENEDICTE Margrethe comtesse Scheel, f. 10. febr. 1868, skilt 1917 † 25. maj 1929; 2<sup>o</sup> 16. nov. 1917 m. ASTRID Marie Johanne Zangenberg, f. 21. nov. 1881 † 17. okt. 1959. Datter:

af 2. ægteskab:

Comtesse AASE Sophie Christiane, f. 22. aug. 1918 paa Bjergbygaard, overassistent i udenrigsministeriet, leder af distributionen af presse- og informationsafdelingens fremmedsproglige publikationer, overordentlig stiftsdame i Vallø, kompagnichef og kaptajn i hjemmeværnet (Hjv.F.T.) [K.]

3. Greve Knud Bille LUDVIG Alfred Sophus, f. 10. dec. 1869 † 1. nov. 1927, hofjægermester, g. 29. juli 1898 m. Camilla Jessie AGNETE comtesse Ahlefeldt-Laurvig, f. 1. sept. 1876 † 22. juni 1940, skilt 1924. Søn:

Greve KJELD, f. 8. jan. 1900 paa Skovsbo (Rynkeby), cand. polit., oberstløjtnant\* (K\*) (H.T.H.) (S.Sv.3\*) (N.St.O.3<sup>1</sup>), g. 15. okt. 1930 i Kbh. (C.) m. MERETE comtesse Dannekiold-Samsøe. [Charlottenlund.] Børn:

1) Greve JENS Knud Bille til Barritskov, Gram og Nybøl, f. 23. sept. 1934 i Hellerup (C.), kaptajn af res. i livgarden, g. 12. sept. 1963 i Stadager K. m. SUSANNE Ingeborg Grandjean til Vennerslund (F.: kammerherre, hofjægermester Vincens G. og Nina Tuxen), f. 10. jan. 1938 i Kbh. (Stadager K.). [Gram Slot, Gram.] Døtre:

a) Comtesse BETTINA, f. 30. aug. 1964 i Kbh. (Gram K.).

b) Comtesse CAMILLA, f. 3. april 1966 i Kbh. (Gram K.).

2) Comtesse BENTE, f. 23. aug. 1939 i Hellerup (C.), g. 30. jan. 1965 i Kbh. (C.) m. afdelingschef LENNART Hans Holger Bech, f. 17. juli 1934 i Kbh. (Frb. K.). [Genève.]

3) Comtesse ANNE, f. 28. jan. 1946 i Hellerup (C), konventualinde i Gissfeldt adelige Jomfrukloster, journalistelev. [Aalborg.]

## VON BUCHWALDT



Holstensk uradelsslægt, hvoraf Sifridus de Bokwolde nævnes 1233. Slægten har før 1660 ejet frit jordergods i Danmark. — Vaabenafbildning i farver og udførlig stamtafle, se aargang 1913.

### BUCHWALDT HELMSTORF

MAGNUS Alexander Hugo Eck Eberhard von Buchwald til Helmstorf, f. 4. maj 1910 (søn af MAGNUS Christoph Caspar Carl til fideikommissgodset Helmstorf med Flehm, f. 30. nov. 1862 † 12. jan. 1945 og ALICE friherreinde von Reischach, f. 14. maj 1872, g. 14. maj 1903 † 9. sept. 1934), kaptajn\*, (Joh.), g. 25. aug. 1939 m. OTTILIA comtesse von Reventlow, f. 30. marts 1913. [Helmstorf bei Lütjenburg.]

#### SØSTRE

1. MARIE-LOUISE Blanche Julia Georgine Hanna, f. 30. marts 1904, konventualinde i det adelige kloster i Preetz.

## VON BUCHWALDT

2. **ELISABETH** Eva Adelheid Ecka Dorothea, f. 18. sept. 1905, konventualinde i det adelige kloster i Preetz..

### BUCHWALDT PRONSTORF

**CHRISTIAN** Günther Börries von Buchwaldt, f. 1. juni 1935 (søn af assessor Friedrich (FRITZ) William Christian Erik, f. 18. maj 1905 † . . . . ca. 1943), Diplom-Landwirt, g. 16. sept. 1967 m. **ALEXANDRA** Blomeyer-Bartenstein, f. . . . . [Bad Godesberg.] Søn:

**MAGNUS** Karl Christian, f. 3. maj 1968.

#### SØSKENDE

1. **ELISABETH** Henriette Alice, f. 21. febr. 1937, student, Diplom-übersetzerin. (Preetz). [Paris.]

2. **ADELHEID** Louise, f. 16. sept. 1938, Diplomgartenarchitektin, (Preetz).

3. Friedrich Otto Georg, f. 22. jan. 1942, Industriekaufmann. [München.]

#### MODER

**LISELOTTE**, født von Le Suire, f. 23. juli 1908, g. 27. aug. 1934, enke ca. 1943. [Altenmuhr.]

#### FADERS SØSTER

**MARION** Luise Axela Hanna Henriette Katharina Alice, f. 9. sept. 1910 (datter af oberst **CHRISTIAN** Gregers Kaspar, f. 12. juni 1865 † 28. juni 1940 og Alice Wilkens, f. 6. okt. 1877, g. 17. april 1901 † 27. febr. 1951), g. 1° 7. sept. 1931 m. **ALFRED** friherre von Michel-Raulino † 12. nov. 1931; 2° 6. maj 1940 i München m. **HERBERT** Ritter von Doderer. [München.]

#### FARFADERS BRODER

**FRIEDRICH** *Eduard*, f. 19. febr. 1871 † 2. april 1954, oberstløjtnant, g. 12. maj 1909 i Kiel m. Elisabeth **MARIE** Susanne Georgine von Mesmer-Saldern. [Preetz og Schierensee.] Søn:

**HERMANN** *Caspar Friedrich Heinrich Otto Christian til Schierensee*, f. 11. okt. 1910, savnet i Rusland siden 31. jan. 1943, amtsretsraad, ritmester, g. 20. maj 1939 paa Seestermühe m. Maria **ELISABETH** Charlotte Gabriele Davide Thekla Margaretha Jeanette grevinde von Kielmannsegg (F.: ritmester Alexander Adolf Karl Wilhelm Eckebrecht Joachim greve v. K. og Elisabeth prinsesse v. Schönauich-Carolath), f. 22. jan. 1918 i Greifswald (g. 2° 15. marts 1948 m. general Wilhelm Rr v. Thoma, f. 11. sept. 1891 † 30. april 1948; 3° 28. sept. 1948 m. generalløjtnant Gerd von Massow, f. 13. sept. 1896.) [Starenberg am See.] Datter:

**ELSABE** Elisabeth Katharine Louise Charlotte Agnes, f. 22. febr. 1940 i Uetersen.

### BUCHWALDT NEUDORF

Se »Danmarks Adels Aarbog» 1924 og  
»Gothaisches genealogisches Taschenbuch  
der adeligen Häuser, deutscher Uradels, 1933.

### BUCHWALD GUDUMLUND

*Denne linje skriver sig Buchwald.*

De i Amerika levende medlemmer, se aargang 1955.

## VON BUCHWALDT

**CHRISTIAN** Dethleff Buchwald, f. 19. juni 1885 i Horsens (søn af overlærer Heinrich EMIL, f. 7. maj 1844 † 6. febr. 1927 og Maren SØRINE Julie Jensen, f. 19. juni 1860, g. 22. dec. 1882 † 17. aug. 1931), civilingeniør, g. 22. sept. 1913 i Vockenhäusen m. ELISE Pauline Buch, f. 16. febr. 1887 † 25. marts 1949. [Holte.] Børn:

1. **ASTRID**, f. 27. juli 1916 i Kolding, kontorist, g. 19. juni 1960 i Søllerød K. m. grosserer ADAM Heinrich von Römer-Bruhn, f. 16. april 1912 paa Vindumovergaard (g. 1° Jessy Howden-Rønnenkamp baronesse Holck, skilt †; 2° Inge Schleisner, skilt). [K.]

2. **EMIL** Carl, f. 26. nov. 1917 i Kolding, cand. jur., advokat, g. 20. maj 1947 m. OLGA Pedersen, f. 20. sept. 1917. [K.] Døtre:

- a. **BODIL**, f. 22. aug. 1947, klosterfrøken i Vemmetofte.
- b. **JEANETTE**, f. 8. aug. 1954, klosterfrøken i Vemmetofte

### SØSKENDE

1. **ELNA** Charlotte, f. 27. april 1887 i Horsens. [Aarhus.]
2. **CARL VALDEMAR**, f. 12. nov. 1890 i Kolding, landmand.

### PARFADERS BRODER

**FREDERIK** til Anneberggaard, f. 10. april 1790 † 20. nov. 1874, kaptejn. Sønner:

1. **CARL VALDEMAR** til Øbjerggaard, f. 23. marts 1818 † 24. aug. 1887, hofjægermester. Søn:

**JØRGEN OSCAR**, f. 31. maj 1854 † 4. april 1929, landmand, g. 15. april 1911 i Kbh. (Matth.) m. JOHANNE Vilhelmine Nielsen, f. 29. okt. 1884 i Flødstrup. [K.] Sønner:

1) **BØRGE**, f. 11. april 1907 i Kbh., fuldmægtig i Købmandstandens Oplysningsbureau A/S, g. 24. maj 1931 i Hjulby k. m. Johanne (HANNE) Mathilde Clausen, f. 13. nov. 1905 i Nybøl. [K.]

2) **OSCAR**, f. 18. maj 1911 i Kbh. (Matth.), forfatter, direktør, g. 24. juni 1932 i Kbh. (b.v.) m. STELLA Enocentia Jansen (F.: vognmand John Otto Viggo J. og Olga Magdalene Christensen), f. 27. febr. 1913 paa Frederiksberg. [Svendborg.] Børn:

a) **JØRGEN**, f. 17. sept. 1933 i Kbh. (B.), adm. direktør, H.D., g. 30. okt. 1954 m. HELLE Ina Bagge (F.: vognmand Georg Martin Larsen og Marie Agnete Bagge), f. 23. nov. 1934 i Kbh. (Grundtvigs K.) [Svendborg.] Børn:

(1. **HENRIK**, f. 20. jan. 1955 i Kbh. (Grundtvigs K.).

(2. **Majken**, f. 5. nov. 1956 i Kbh. (Søborg K.).

(3. **METTE**, f. 23. marts 1965 i Svendborg.

b) **KIRSTEN**, f. 29. aug. 1938 i Kbh., g. 24. juni 1959 Svendborg (b.v.) m. direktør ARTHUR Edward Tapping, f. 8. maj 1933 i Beaconsfield, England. [Svendborg.]

c) **LENE**, f. 6. april 1941 i Kbh., g. 3. jan. 1960 i Svendborg (Sct. Jørgens K.) m. FRITS Korsgaard, f. . . . [Svendborg.]

2. **Jochum** CHRISTIAN, f. 20. febr. 1827 † 19. febr. 1903, premierlejt-nant, godsejer, g. 14. dec. 1854 m. JENSINE Mariane Møller, f. 16. juli 1832 † 8. dec. 1885. Børn:

- a. **Frederik** (FRITS) Henrik, f. 24. sept. 1855 † 31. maj 1923, g. 1° 19. april 1881 m. MARIE Magdalene Tregder, f. 22. april 1857, skilt † 23. nov. 1923; 2° 23. marts 1901 m. Marie CHARLOTTE Andersen Dohn, f. 28. nov. 1865 † 28. sept. 1950. Datter:

## VON BUCHWALDT

### af 2. ægteskab:

MAGDA Jeannette, f. 16. okt. 1903, overordentlig stiftsdame i Vallø. [Hellerup.]

b. HENRIK Joachim, f. 20. nov. 1858 † 11. april 1936, kammerherre, direktør for statsskovbruget, g. 6. okt. 1886 m. AUGUSTA Bay, f. 23. maj 1861 † 23. febr. 1943. Børn:

1) ERIK, f. 4. aug. 1892 † 22. juni 1962, forstkandidat, kgl. skovrider for Københavns skovdistrikt, statens tilsynsførende med de private skove i Københavns og Roskilde amter, overtilsynsførende med Søllerød kommunes skove og tilsynsførende med Gentofte kommunes skove, g. 1<sup>o</sup> 18. maj 1920 m. HELVIG Ingeborg Birgit Petersen, f. 26. febr. 1896, skilt 1934 [San Francisco]; 2<sup>o</sup> 12. jan. 1935 m. ELSB Kringelbach (F.: kredslæge Viggo K. og Johanne Schönheyder), f. 24. marts 1910. [Birkerød.] Børn:

### af 1. ægteskab:

a) JYTTE, f. 20. juni 1921, office manager, g. 26. febr. 1951 i Paris m. kunstmaler Creighton A. Massett, skilt 1956. [San Francisco.]

### af 2. ægteskab:

b) OTTO Henrik, f. 27. jan. 1936, student, bygningsingeniør, g. 21. okt. 1966 i Hahnenklee-Bockswiese, Tyskland m. ISOLDE Lilli Leonore Babette Anneliese Adelgunde Deininger (F.: tandlæge Franz D. og Anna Maria Quinger), f. 3. juli 1937 i Coburg. [K.]

c) KIRSTEN, f. 17. juli 1937, student, eksam. husholdningslærerinde, g. 6. april 1968 i Birkerød m. direktør, mejeriingeniør Poul Holmskov, f. 7. nov. 1917. [Randers.]

d) INGER, f. 25. dec. 1939, student, overordentlig stiftsdame i Vallø.

e) NIELS, f. 16. marts 1949.

2) ELSE Margrethe, f. 7. juli 1898, g. 1. sept. 1923 m. apoteker JØRGEN Fries, f. 7. febr. 1895 † 7. okt. 1962. [Vordingborg.]

c. VALDEMAR August Peter Harald til Sødringholm, f. 24. april 1860 † 13. nov. 1924, g. 17. maj 1904 m. ANNA Dorothea Caroline Sofie Holsten, f. 19. juli 1866 † 24. nov. 1936. Børn:

1) FREDERIK Christian Holsten, f. 16. maj 1905, husejer, g. 22. dec. 1937 m. EDITH Ebba Oda Jensen, f. 13. maj 1914, skilt † . . . 1957. [Fr.berg.]

2) Ida Margrethe GERTRUDE, f. 11. marts 1907. [Montreal.]

d. EMIL Friis, f. 19. aug. 1864 † 22. marts 1942, læge, g. 30. marts 1901 m. AAGOT Dam, f. 2. maj 1874 † 24. sept. 1963. Børn:

1) JØRGEN Detlev Wolf, f. 26. april 1903 † 27. dec. 1959, cand. jur., g. 1940 i Hellerup m. MONA Boe (F.: sogneraad-formand, gaardejer Hans B. og Kristine Hansen), f. 10. dec. 1912 i Kaslund. [K.] Børn:

a) HANS Detlev, f. 23. marts 1941 i Aalborg, lærer, g. 1967 i Lendum m. Inge Gudrun Hjorth (F.: stationsforstander Viggo H. og Gudrun Frederiksen), f. 2. aug. 1936 i Aalborg. Søn:

Niels Henrik, f. 4. aug. 1967.

b) ANNE Elsebeth Aagot, f. 7. okt. 1952 i Kbh. (L.)



VON BUCHWALDT

- 2) Aagot REGITZE, f. 3. jan. 1907 i Aalborg, student, g. 5. aug. 1930 i Nr. Tranders m. professor, dr. jur. KNUD Mynster Illum, f. 23. okt. 1906 i Charlottenlund (K\*). [Aarhus.]
3. AUGUST Detlev Friis, f. 23. maj 1830 † 23. jan. 1906, *can. phil.*, *godsejer*, g. 3. april 1866 m. Johanne Marie CHARLOTTE von Arenstorff, f. 29. okt. 1847 † 27. nov. 1901. Sønner:

a. Johannes Frederik (FRITZ), f. 9. marts 1876 † 7. maj 1916, *jægermester*, g. m. OLGA von Nutzhorn, f. 20. maj 1874 † 16. maj 1937. Søn:

FRANTS, f. 3. maj 1910 † 24. marts 1952, *landsretssogfører*, g. 9. febr. 1935 i Sundby m. ANNEMARIE Larsen (F.: maskinfabrikant Jens Andreas L. og Christine Marie Grubert), f. 18. nov. 1907 i Kbh. (Sundby). [Charlottenlund.] Søn:

ANDERS, f. 31. jan. 1938 i Kbh. (Egebæksvang K.), student, akademiingeniør, civiløkonom, g. 10. april 1963 i Skovshoved K. m. Birgitte August Jørgensen (F.: civilingeniør Bent August J. og Thora Regitze Nyberg Elmquist), f. 15. maj 1937 i Kbh. [Gentofte.] Søn:

FRANTS AUGUST, f. 2. marts 1966 i Gentofte (Skovshoved K.).

b. CHARLES, f. 22. okt. 1880 † 19. nov. 1951, *can. jur.*, *kontorchef*, g. 7. april 1914 m. EBBA Hilarius-Kalkau, f. 8. juli 1883 † 2. febr. 1962. Søn:

August DETLEV Frederik, f. 13. marts 1915 i Kbh., *can. jur.*, *ekspeditionssekretær\** i landbrugsministeriet, g. 4. okt. 1941 paa Frederiksborg Slot m. Inge NANNY ELISABETH Egeriis Berg (F.: apoteker Sophus B. og Inge Wildt), f. 3. juni 1910. [Rungsted Kyst.] Døtre:

1) Anne Sophie, f. 14. aug. 1944 i Kbh. (C.), børnehavelærerinde, overordentlig stiftsdame i Vallø.

2) Else Beate, f. 4. juli 1947 i Kbh. (C.). (Vallø.)

c. CHRISTIAN, f. 17. febr. 1883 † 22. dec. 1961, *oberstløjtnant af art.*, g. 14. juli 1917 paa Vennerslund m. ANNE Louise Grandjean (F.: stamhusbesidder Johan Ludvig G. og Ingeborg Hansen), f. 26. sept. 1896 paa Vennerslund. [Espergærde.] Sønner:

1) ANDERS, f. 27. juli 1919 i Aarhus, *major\** ved livgarden (J.F.3.), g. 18. sept. 1954 i Vordingborg m. MARIANNE Fries (F.: apoteker Jørgen F. og Else Margrethe von Buchwald), f. 24. okt. 1933 i Vordingborg. [Virum.] Sønner:

a) HENRIK, f. 28. april 1956 i Kbh. (Vordingborg.)

b) Christian, f. 12. april 1957 i Kbh. (G.).

2) CARL JOHAN, f. 18. jan. 1921 i Aarhus, *can. phil.*, *kaptajn af res.* i infanteriet, *overassistent* i ministeriet for Grønland, g. 1<sup>o</sup> 16. nov. 1946 i Kbh. m. EBBA Fritze Liljan Rosenørn Lehmann (F.: oberstløjtnant E. J. L. og Lilly Rosenørn-Lanng), f. 8. juli 1919, skilt (hun g. 2<sup>o</sup> 1. april 1960 m. direktør Pehr-Olof Nyberg); 2<sup>o</sup> 4. dec. 1959 i Gentofte m. INGE-LISE Paul Petersen (F.: direktør Paul Johan P. og Inge Schou), f. 10. juni 1929. [Nærum.]

## BÜLOW

## BÜLOW



*Gammel meklenborgsk adelsslægt. For at lette forståelsen af de forskellige i Danmark naturaliserede linjers indbyrdes slægtskab er ved hver enkelt linje anført det navn, den har i »Familienbuch der von Bülow«. En del af slægtens medlemmer skriver sig von Bülow. Vaabenafbildning i farver og udførlig stamtavle, se aargangene 1963 og 1964.*

### I. LINJE

Wedendorf-Goldenbow-Kobrow.

Se »Danmarks Adels Aarbog«, 1924 og  
»Genealogisches Handbuch des Adels XXII  
(Adelige Häuser A IV)«.

### II. LINJE

Wedendorf-Bristow-Mariagerkloster.

*Kom til Danmark i slutn. af det 17. aarh. Ved kongl. aabent brev af 9. okt. 1885 er Frederik Rudbeck Henrik Bülow optagen i den danske adel.*

FLEMMING Bülow, f. 25. april 1909 i Ballerup (søn af ritmester VALDEMAR Emil Adelbert, f. 4. maj 1882 † 26. dec. 1943 og ASTRID Pauline Larsen, f. 8. maj 1888, g. 8. maj 1908, skilt † 1. juni 1956), g. 11. nov. 1949 i Kbh. (Gl. By) m. ERNA Elming (F.: malermester Johan Edvard E. og Mette Kirstine Lauritsen), f. 31. jan. 1918. Aulum. [Lyngby.] Børn:

1. VALDEMAR Emil Adelbert, f. 12. maj 1952 (Gl. By).
2. Mette Kirstine, f. 17. juni 1955 (Gl. By).

#### BRODER

*af faderens 2. ægteskab m. Astrid Willerup, f. 26. april 1878, g. 5. juni 1914 † 8. juli 1934:*

TEDDY, f. 24. maj 1915 i Kbh., g. 7. sept. 1945 i Herning m. GUDRUN Lück (F.: fabrikant Karl Adolf L. og Rasmine Marie Rasmussen), f. 17. maj 1921 i Herning. [Lyngby.] Børn:

1. BIRGITTE Margrethe, f. 19. okt. 1947 i Gentofte. (Herning K.).
2. Frederik Rudbeck HENRIK, f. 24. april 1951 i Lyngby. (Herning K.).

#### FADERS ENKE

ANNA MARGRETHE Kathrine, født Hansen (F.: togfører Georg Valdemar H. og Ane Knuddine Knudsen), f. 19. juni 1896 i Slagelse, g. 18. nov. 1936, enke 26. dec. 1943. [Lyngby.]

#### FADERS SØSTER

1. ELISABETH Marie, f. 12. febr. 1885, g. 1<sup>o</sup> 27. juli 1906 m. arkitekt Holger Rosendahl Holm, f. 18. maj 1881, skilt; 2<sup>o</sup> 6. jan. 1928 m. læge BØRGE Pontoppidan, f. 25. juli 1887 † 3. nov. 1960. [Aarhus.]

## BÜLOW

### III. LINJE

#### Wedendorf-Bristow.

*Har fælles stamfader i Danmark med II linje. Peter Otto Bülow og Marie Cecilie Bülow naturaliseredes 3. okt. 1904.*

*Uddød i mandslinien 16. marts 1940.*

MARIE CECILIE Bülow, f. 12. jan. 1889 i Fredericia (St. Michaelis K.) (datter af assistent ved De Danske Statsbaner, løjtnant Frederik OTTO Christian, f. 4. juli 1852 † 11. april 1894, og Ellen Margrethe CAMILLA Jensen, f. 3. aug. 1863, g. 12. febr. 1887 † 24. april 1922). overordentlig stiftsdame i Vallø. [Ordrup.]

### IV. LINJE

#### Wedendorf-Bristow.

*Har fælles stamfader med II. linje. Brødrene Harald Vilhelm og Frederik Vilhelm Bülow naturaliseredes 17. maj 1881. Johan Franz Adam Bülow 3. okt. 1904. Sognepræst Frederik Vilhelm Bülow's børn har af justitsministeriet under 14. febr. 1906 erholdt tilladelse til at kalde sig von Bülow.*

VALDEMAR Christian Frederik Bülow, f. 29. juni 1890 i Skovsø ved Slagelse (søn af gaardejer JOHAN Franz Adam, f. 10. maj 1858 † 27. april 1921 og ANNE Cathrine MARIE Eriksen, f. 5. aug. 1864, g. 18. sept. 1889 † 4. maj 1945), grosserer, g. 30. juni 1923 m.

ASTRID Marie Nielsen, f. 1. sept. 1900. [K.] Børn:

1. GRETHE Marie, f. 29. marts 1924 paa Frb., sekretær, g. 3. april 1958 i Lyngby m. overpostbud ERIK Olsen, f. 7. sept. 1930 i Kbh.

2. Frantz JØRGEN, f. 26. april 1927 paa Frb., speciallæge i øre-, næse- og halssygdomme, g. 16. april 1960 i Søllerød K. m. sygeplejerske GRETHE Lønberg-Jensen (F.: slagtermester Holger Karl L.-J. og Mary Petrea Hansigne Jørgensen), f. 27. juli 1932 i Kbh. [Roskilde.] Sønner:

a. Henrik, f. 12. sept. 1960 i Slagelse.

b. THOMAS, f. 23. marts 1962 i Roskilde.

c. ULRIC, f. 22. aug. 1963 i Roskilde.

### BRØDRE

1. VILHELM, f. 11. maj 1892, civilingeniør, ingeniør ved Københavns vandforsyning, g. 1. febr. 1923 m. Anna LOUISE Schurmann, f. 19. sept. 1893 † 9. aug. 1964. [K.] Søn:

OTTO Johan, f. 15. okt. 1924, civilingeniør, ingeniør ved Københavns vandforsyning, g. 15. april 1950 i Kgs. Lyngby (Chr.) m. NELLY Petersen, f. 7. febr. 1927 i Vodder. [Kgs. Lyngby.]

Sønner:

1) JAN Vilhelm, f. 27. jan. 1953 i Kgs. Lyngby.

2) Per Martin, f. 23. jan. 1959 i Kgs. Lyngby. (Lundtofte K.).

2. Peter JOHANNES, f. 31. jan. 1897 † 28. nov. 1966, violinist, g. 1° 9. april 1925 m. GUDRUN Lina Marie Haas-Petersen, f. 22. nov. 1897, skilt; 2° 4. maj 1934 m. pianistinde ULLA Eliane Marie Münchenberg, f. 22. sept. 1892. [K.] Datter:

af 1. ægteskab:

VIBEKE, f. 3. marts 1929, g. 11. sept. 1948 i Køge m. Karl Heinrich Koll, f. 16. dec. 1926. [Ringsted.]

## BÜLOW

### FARFADERS BRØDRE

1. HARALD Vilhelm, f. 1. nov. 1832 † 13. marts 1890, sognepræst, g. 16. maj 1865 m. DORTHEA Margrethe Lund, f. 23. aug. 1846 † 5. april 1911. Søn:

Frederik VILHELM, f. 16. febr. 1876 † 4. aug. 1932, overlærer, g. 30. dec. 1913 m. THORA Henriette Wimmelmann, f. 21. dec. 1879. [Esbjerg.]

2. Frederik VILHELM, f. 30. maj 1840 † 7. juli 1914, sognepræst, g. 20. aug. 1873 m. ALICE Ulrikke Marcussen, f. 19. aug. 1842 † 7. dec. 1923. Søn:

EMIL von Bülow, f. 26. jan. 1878 † 17. febr. 1947, fabrikant, g. 27. april 1904 m. OLIVE Hansen, f. 13. sept. 1879 † 13. nov. 1963.

Datter:

ELLEN Margrethe, f. 17. okt. 1907 i Stærkinde, g. 9. april 1942 i Kbh. (b.v.) m. sygehusinspektør PAUL Jørgensen, f. 28. febr. 1907 i Røde Kro. [Aabenraa.]

### V. LINJE

#### Radum-Tøjstrup

*Ved kongl. aabent brev af 9. okt. 1885 er de da i Norge levende ægte agnatiske efterkommere af den 1712 ved Gadebusch faldne danske generalmajor Reimer Hans Bülow optagne i dansk adel.*

HANS REIMAR von Bülow, f. 26. dec. 1926 i Genève (Frederiksberg K.) (søn af proprietær, cand. polit. FRITZ Wilhelm, f. 4. aug. 1899 † 3. nov. 1955), cand. polit., fuldmægtig i socialministeriet, tjenstg. sekretariatschef i atomenergikommissionen (R\*), g. 14. juli 1948 i Kbh. (b.v.) m. Inga Margrethe Selsing (F.: civilingeniør Johannes Otto S. og Ingeborg Petersen), f. 25. dec. 1926 i Kbh. (Frederiksberg K.). [Virum.] Døtre:

1. Dorthe Merete, f. 3. aug. 1952 i Virum. (Jyderup K.).

2. Birgit Agnete, f. 14. juni 1955 i Virum. (Virum K.).

3. Anne Mai, f. 6. maj 1958 i Virum. (Virum K.).

### SØSKENDE

1. VIBEKE, f. 18. okt. 1931 i Genève (Frederiksberg K.), g. 27. dec. 1954 i Jyderup K. m. driftsøkonomikonsulent i De jyske Husmandsforeningers Samvirksomhed PER Koefoed Bremer Hansen, f. 8. maj 1926 i Kbh. [Højbjerg, Aarhus].

2. OLAF BERNHARD, f. 11. febr. 1935 i Genève (Frederiksberg K.), cand. polit., systems consultant, g. 21. dec. 1961 i Kbh. (C) m. KAREN Elisabeth Schou (F.: oberstløjtnant Niels Bjarke S. og Nora Sofie Jørgensen), f. 5. aug. 1939 i Holbæk (Tveje-Merløse K.) [Rom.] Børn:

a. Fritz Bernhard, f. 12. juli 1963 i Charlottenlund (Farum K.).

b. Ida Elisabeth, f. 1. dec. 1965 i Charlottenlund (Farum K.).

### MODER

MERETE, født Mantzius (F.: lektor, cand. mag. Aage M. og Ingeborg Engel), f. 19. maj 1901 i Kbh. (Frederiksberg K.), g. 6. dec. 1924 i Kbh. (b.v.), enke 3. nov. 1955. [Lyngby.]

### FADERS BRØDER

OLAF Reimar, f. 12. juli 1903 i Holte (Fr.), civilingeniør, direktør for Varde Staalværk, g. 24. aug. 1929 i Frb. K. m. ELISABETH Thamsen

## BÜLOW

(F.: overlæge Einar T. og Emilie Sandberg) f. 12. juli 1906 i Kjellerup. [Varde.] Sønner:

1. JAN, f. 3. febr. 1932 i Kbh. (Søllerød K.), afdelingschef i Philips A/S, kaptajnløjtnant af res., g. 5. april 1955 i Kbh. (B) m. JETTE Vibeke Matzen (F.: fabrikant Jørgen Hugo Thorvald M. og Gudrun Edith Damann Mikkelsen), f. 23. maj 1933 i Kbh. (Vanløse K.). Sønner:

- a. MICHAEL, f. 5. maj 1960 i Kbh. (Varde K.).
- b. HENRIK, f. 28. maj 1962 paa Frb. (Frb. K.).

2. FRITZ Albert, f. 26. maj 1935 i Varde (Varde K.), cand. mag.

### FARFADERS FARBRØDRE

1. Adam LUDVIG, f. 23. aug. 1830 † 30. okt. 1910, toldassistent, g. 6. okt. 1858 m. IDA Sophie Bülow, f. 20. maj 1829 † 5. dec. 1900. Søn:

VIGGO Vilhelm, f. 16. april 1863 † 14. sept. 1925, apoteker, g. 12. april 1905 m. ANNA Kvam, f. 28. jan. 1878. [Lake Preston, Syd Dakota.] Sønner:

- 1) ARTHUR William, f. 20. april 1907. [Lake Preston.]
- 2) FLOYD Albert, f. 22. febr. 1909. [Lake Preston.]
- 3) NOBEL Bernhard, f. 28. april 1911. [Lake Preston.]

2. JOHN Clay, f. 2. marts 1833 † 18. okt. 1901, skovinspektør og godsforvalter, g. 19. nov. 1870 m. ANNA Schielderup Dorensfeldt Jensen, 31. juli 1841 † 6. nov. 1921. Søn:

WILHELM, f. 2. okt. 1876 † 3. april 1962, fabrikkejer, g. 26. juni 1912 m. RAGNHILD Dagny Thomle, f. 16. dec. 1889. [East Standwood, Wash.] Døtre:

- 1) BORGHILD, f. 10. april 1913, g. 7. sept. 1935 m. advokat Hans OTTO Giese, f. 29. dec. 1902. [Seattle, Wash.]
- 2) MARION ANN, f. 13. okt. 1919, g. 26. juni 1948 m. købmand THOMAS Arnott, f. 26. aug. 1919. [Honolulu.]

### FARFADERS FADERS FARBRØDER

Paul Victor, f. 4. nov. 1798 † 7. juni 1873, købmand. Søn:

CARL Emil til Strøm, f. 14. jan. 1830 † 30. sept. 1896, g. 15. okt. 1887 m. MINA Christine Christensen, f. 3. marts 1852 † 17. nov. 1934. Datter:

Wilhelmine (MIMI) Marie, f. 29. jan. 1890 i Skoger, g. 17. sept. 1912 sst. m. lektor, cand. philol. ROAR Tank, f. 27. juni 1880 † 29. okt. 1957. [Oslo.]

## VI. LINJE

Plüskow-Kogel.

Kom til Danmark i begyndelsen af det 18. aarh. Kammerjunker Carl Theodor Leonhard Bülow naturaliseredes 26. sept. 1877. Uddød 19. sept. 1965.

## VII. LINJE

Plüskow-Aggerupgaard-Bjørnemose.

Kom til Danmark i begyndelsen af det 18. aarh. Godsforvalter Eiler Frederik Vilhelm Bülow naturaliseredes 28. nov. 1873, forpagter Carl Wilhelm Emil Bülow 9. sept. 1892.

## BÜLOW

EILER Carl Emil Bülow, f. 19. sept. 1903 i Kbh. (søn af kaptajn i fodfolket KARL Gomme Brandt, f. 7. okt. 1867 † 2. febr. 1905 og JOHANNE Cathrine Jørgensen, f. 18. sept. 1870, g. 29. maj 1896 † 12. febr. 1934), tandlæge, g. 1<sup>o</sup> 31. jan. 1935 i Kbh. m. Else Beate Kofoed Schmith, f. 15. sept. 1907 i Kbh., skilt 1952; 2<sup>o</sup> 2. maj 1964 i Kbh. m. MARTHA Jakobsen (F.: gaardejer Jakob M. J. og Marie Svensson), f. 28. juni 1909 i Kbh. [Charlottenlund.] Søn:

af 1. ægteskab:

ERIK, f. 10. sept. 1937 i Kbh., stud. merc., g. 13. april 1963 i Glostrup K. m. Randi SOLVEIG Kristensen (F.: handelsgartner Hartvig K. og Aslaug Hagen), f. 19. juli 1937 i Søbygaard sg. Børn:

1. Charlotte, f. 10. aug. 1964 i Kbh.
2. Peter Claus, f. 3. maj 1966.

## SØSTER

RAGNA EDITH, f. 4. juni 1898 i Kbh., cand. phil., g. 16. nov. 1923 paa Frbg. m. stadsbibliotekar AAGE Bredsted, f. 13. febr. 1896 paa Mors. [Aarhus.]

## FARFADERS FARBRØDER

EILER Frederik Vilhelm, f. 27. aug. 1802 † 1. jan. 1880, cand. jur., godsforvalter. Søn:

Adam Erik CHRISTIAN, f. 27. marts 1845 † 8. jan. 1897, byfoged, politimester samt by- og raadstueskriver, g. 21. jan. 1874 m. THYRA Dannebod Lundsteen, f. 26. maj 1848 † 9. maj 1923. Sønner:

1. POUL MARTIN, f. 29. april 1877 † 11. maj 1955, cand. polyt., kommitteret baneingeniør I, g. 19. juli 1925 m. INGER Franciska Koch, f. 10. maj 1895 † 27. maj 1963. Sønner:

- a. JØRGEN Christian, f. 22. aug. 1926 i Kbh., student, salgshjælper i Mobil Oil Danmark A/S, g. 20. aug. 1950 paa Frederiksberg (Marcus) m. INGER Overgaard Matthiessen (F.: fabrikant Peter O. M. og Edel Larsen), f. 23. nov. 1929 paa Frederiksberg. [K.] Børn:

- 1) ANNE MERETE, f. 28. dec. 1953 paa Frb. (Frb. K.).
- 2) PETER Michael, f. 15. aug. 1956 i Kbh. (Frb.K.).
- 3) CHARLOTTE, f. 6. dec. 1963 i Aarhus (Domk.).

- b. HANS Rubeck, f. 16. febr. 1929 i Konstantinopel, student, grosserer, g. 28. febr. 1954 i Kbh. (Jesu Hjerter K.) m. BITTEN Kamma Gandrup Lauritzen (F.: frisørmeester A. G. L. og Helga Nielsen), f. 22. nov. 1927 i Kbh. [K.] Søn:

HANS HENRIK, f. 28. dec. 1954 i Kbh.

2. EDVARD, f. 27. dec. 1880 † 19. april 1940, direktør, g. 30. okt. 1913 m. RUTH Blicher-Hansen, f. 8. aug. 1882 † 16. marts 1929. Døtre:

- a. BENEDICTE, f. 1. juni 1916 i Kbh., g. 14. okt. 1943 i Tjustrup (b.v.) m. departementschef i ministeriet for kulturelle anliggender, cand. jur. HENNING Rohde, f. 30. juni 1910 i Sønderho (K\*). [K.]

- b. REGITZE, f. 4. febr. 1920 i Kbh., g. 5. april 1944 i Kbh. (b.v.) m. bibliotekar\* ved Det kgl. Bibliotek, cand. mag. Hermann PETER Rohde, f. 9. april 1915 i Kbh. [K.]

3. KNUD, f. 10. juli 1883 † 17. sept. 1937, cand. jur., stifts-

## BÜLOW

*kasserer og amtsfuldmægtig, g. 2. maj 1914 i Bramdrup m. KAREN Bruun (F.: rektor Georg Marius B.), f. 15. april 1889 Kbh. [Virum.] Børn:*

a. STIG, f. 4. marts 1915 paa Frbg., cand. mag., lektor ved Virum Statsskole, g. 18. okt. 1946 i Fredericia (St.M.) m. Karen Elisabeth Grove-Rasmussen (F.: skolebestyrer, cand. theol. Valdemar G.-R. og Karen Rasmine Madsen), f. 9. dec. 1922 i Rudkøbing. [K.] Børn:

1) ANNA, f. 27. dec. 1948.

2) BO, f. 17. sept. 1950.

3) NINA, f. 10. sept. 1954.

b. KJELD, f. 20. april 1917 † 25. nov. 1967, *speciallæge i hud-sygdomme*, g. 15. aug. 1947 i Søllerød m. rytmikpædagog VIBEKE Nørgaard (F.: bryggeridirektør Christian Peter Nidolf N. og Marie Sørensen), f. 4. maj 1918 i Aarhus. [Slagelse.] Søn:

ROLF, f. 5. juli 1948 i Kbh.

c. JYTTE, f. 16. maj 1921 i Kbh., eks. lærerinde, g. 10. juli 1944 i Gentofte (b.v.) m. amanuensis ved Den kgl. Veterinær- og Landbohøjskole, dr. phil. Oluf HACK Arrøe, f. 3. febr. 1920 i Gl. Holte, skilt 1952. [K.]

## VIII. LINJE

Plüskow-Andrupgaard.

*Uddød 1938.*

## IX. LINJE

Plüskow-Andrupgaard.

*Har fælles stamfader i Danmark med IV. linje. Raadmand Frederik Christoffer Bülow og ritmester Christen Mathias Ludvig Bülow blev naturaliserede 25. sept. 1878 og 4. febr. 1880. Inspektør Anthon Nicolai Bülow 15. okt. 1885 og premierløjtnant Frantz Christopher Eichstedt Bülow 9. okt. 1885.*

OLE Thorulf von Bülow, f. 9. nov. 1931 (søn af møbelhandler ULF, f. 24. aug. 1900 † 3. aug. 1965 (g. 1° 27. marts 1925 m. KAREN Margrethe Heinrich, f. 20. febr. 1902, skilt 1933 (hun g. 2° m. statskontrollør Stub); 3° 13. nov. 1949 m. GUDRUN Bing Hansen, f. 4. april 1911 † 26. nov. 1963), g. 8. nov. 1964 m. MARGIT Jess.

## SØSKENDE

*af faderens første ægteskab (se ovenfor):*

1. ELISE Vibeke, f. 15. juni 1928, g. 31. marts 1956 m. befragter Hans Nielsen.

2. GÆTHA Regitze, f. 8. sept. 1929, sygeplejerske, g. 3. febr. 1951 i Kbh. (Johs.) m. boghandler ALF Møller, skilt 1956.

*af faderens andet ægteskab (se nedenfor):*

3. Preben FRITZ, f. 11. april 1933, student, guitarist, g. 25. april 1955 i Gentofte (b.v.) m. JYTTE Klensz Nielsen (F.: viceskoleinspektør William N. og . . .), f. 31. marts 1933. Børn:

a. Jacob, f. 28. april 1958 i Kbh.

## BÜLOW

b. CHRISTINA, f. 27. juli 1962.

af faderens tredje ægteskab (se ovenfor) :

4. ANE-KATRINE, f. 14. febr. 1952 i Kbh.

### MODER

THORA, født Alstrup, f. 7. okt. 1906, g. 6. april 1934, skilt (g. 1° m. Tryde).

### FARBRØDRE

1. SKJALM, f. 6. nov. 1897 † 10. juli 1962, gaardejer, g. 1° 6. nov. 1919 m. OTHILIA Kristine Mortensen, . 4. marts 1889, skilt † 13. jan. 1966; 2° 1. maj 1934 m. EDITH Hvilsom' f. 26. april 1908, skilt (hun g. 2° m. boghandler Jørgensen) [Frederiksværk]; 3° 19. nov. 1940 m. Anna BEATRICE Aubertin, f. 2. maj 1903 † 16. sept. 1941; 4° . . . m. Kaja Bering, f. Oxholm. Datter:

af 4. ægteskab

METTE, f. 24. april 1945.

2. VAGN, f. 11. febr. 1905 † 31. juli 1953, civilingeniør, g. 7. juni 1930 i Kolding (N) m. SIGRID Agnethe Bentsen (P.: læge Rasmus B. og tandlæge Thyra Madsen), f. 19. april 1907 i Kolding. [Holte.] Børn:  
a. JOHAN, f. 8. juni 1931 i Kolding (N), civilingeniør, g. 7. sept. 1957 i Kbh. (Jac.) m. GRETHE Glue, f. 19. maj 1930 i Odense.  
Børn:

1) Hanne Christine, f. 4. april 1958 i Kbh. (Søllerød K.).

2) Niels Christian, f. 8. nov. 1961 i Kbh. (Søllerød K.).

b. BIRGITTE, f. 28. febr. 1938 i Kbh. (St. Markus K., Frb.), læge, g. 10. febr. 1962 i Søllerød K. m. stud. med. FLEMMING Engell, f. 24. febr. 1938, skilt.

c. MARIANNE, f. 17. maj 1945 i Paris, sygeplejerske, g. 1. juni 1968 i Søllerød K. m. forlagsassistent Søren Pedersen, f. 18. dec. 1942 i Kbh.

### FARFADERS FARBRØDRE

1. CHRISTEN Mathias Ludwig, f. 21. marts 1817 † 3. sept. 1898, ritmester, postmester, g. 9. marts 1849 m. NICOLETTE Poulaine Ivar Nyegaard, f. 23. febr. 1826 † 1. okt. 1897. Sønner:

a. Emil Sophus Ivar Ludvig, f. 29. jan. 1863 † 6. juni 1932, postmester, g. 6. juli 1895 m. ANNA Cathrine Winge, f. 29. marts 1874 † 14. okt. 1945. Datter:

GRETE Caroline, f. 5. aug. 1911 i Stege, overordentlig stiftsdame i Vallø. [Hovedgaard.]

b. WALDEMAR Julius, f. 11. dec. 1864 † 18. aug. 1932, præst, g. 18. juli 1893 m. ANNA Rasmine Marie Larsen, f. 20. jan. 1865 † 18. febr. 1941. Datter:

JENNY, f. 25. febr. 1895, g. 15. okt. 1924 m. kaptajn, revisor EILER Henrik Juel Anthon, f. 24. febr. 1885 † 11. nov. 1928.

2. ANTHON Nicolai, f. 4. okt. 1819 † 21. maj 1908, inspektør, g. 1° 3. okt. 1851 m. NIELSINE Margrethe Beck, f. 18. april 1832 † 13. maj 1856. Søn: EICHSTEDT Andreas Ludvig, f. 23. sept. 1853 † 3. aug. 1893, bankfuldmægtig, g. 12. maj 1881 m. Thora MATHILDE Hennings, f. 14. dec. 1860 † 6. okt. 1921. Søn:

GEORG Niels, f. 2. april 1882 † 5. maj 1958, g. 1° 19. febr. 1911 m. ASTRID Emilie Marie Steckhahn, f. 8. juli 1890, skilt; 2° 1. sept. 1920 m. MARGRETHE Andreassen, . 2. aug. 1892 † 26. nov. 1944. Børn:



## BÜLOW

### af 1. ægteskab:

- a) **INGER Marie**, f. 15. sept. 1913, g. 1<sup>o</sup> 29. juli 1939 m. tegner **Christian Peter Oluf Andersen**, f. 15. dec. 1911 † 23. febr. 1960; 2<sup>o</sup> 1. april 1961 i Høje Taastrup K. m. fuldmægtig **HERBERT Kyndby Kyndlev**, f. 21. juni 1905 i Kbh. [K.]
- b) **HENNING Eichstedt**, f. 30. juni 1915, g. 26. april 1943 i Brønshøj K. m. **GERDA Nicolaisen**, f. 24. febr. 1921. [K.] Søn: **KIM Eichstedt**, f. 21. febr. 1955 i Kbh. (Taarnby K.).
3. **FRANTZ Christopher Eichstedt**, f. 5. okt. 1825 † 13. april 1895, premierløjtnant, g. 14. april 1855 m. **Birgitte JENSINE Mortensen**, . 12. nov. 1835 † 25. nov. 1912. Børn:
- a. **HOLGER Jørgen Eichstedt**, f. 29. febr. 1856 † 16. aug. 1900, grosserer, g. 20. maj 1891 m. **KAREN Kjær**, f. 16. maj 1870 † 19. aug. 1953. Datter:
- ELLA Marie**, f. 17. maj 1892, g. 16. juli 1954 m. civilingeniør **EIGIL Benedict With**, f. 13. aug. 1873 i Viborg (Domsg.).
- b. **SOPHUS Heinrich Cornelius**, f. 29. dec. 1857 † 8. maj 1936, overretssagfører, direktør i Bikuben, g. 8. maj 1884 m. **MARIA Sophia Frederikke Keller**, f. 17. dec. 1860 † 10. marts 1938. Børn:
- 1) **JOHAN Keller**, f. 10. april 1885 † 6. dec. 1945, kammerherre, overpræsident, g. 2. sept. 1909 paa Frbg. m. **ANNA Marie Gertz** (F.: professor, dr. phil. **Martin Claurentius G.** og **Anna Catharina Møller**), f. 22. febr. 1886 i Kbh. (Johs.) [K.] Børn:
- a) **FRANZ Eichstedt**, f. 31. juli 1910 i Kbh. (Chr.), højesteretssagfører, g. 12. april 1938 i Kbh. (C) m. **Birthe Ulrich** (F.: oberstløjtnant **Kay Justus Sigismund U.** og kgl. kammer-sangerinde **Emilie Ulrich**, f. **Boserup**), f. 5. juli 1913 i Kbh. (G.) [K.] Sønner:
- (1) **PETER Ulrich**, f. 27. febr. 1939 † 9. juni 1968, advokat-fuldmægtig, cand. jur., g. 20. nov. 1965 i Kbh. (B) m. **CHRISTEL Oppen** (F.: fabrikant **Carl O.** og **Dora Emilie Engelbrecht**), f. 25. marts 1944 paa Frb. Datter:
- CAMILLA**, f. 3. juni 1966 i Kbh.
- (2) **DITLEV Johan**, f. 11. febr. 1942 i Kbh. (T.), sergent i livgarden, g. 27. marts 1965 i Tveje-Merløse K. m. **INGE-MERETE Kristensen** (F.: fabrikant **Frede K.** og **Zenia Jensen**), f. 19. dec. 1943 i Holbæk (Nicolai K.). Datter:
- Pernille Zenia**, f. 5. sept. 1965 i Kbh.
- b) **BEATE**, f. 29. aug. 1912 paa Frbg. (Marcus), g. 1<sup>o</sup> 20. marts 1935 i Kbh. (B) m. højesteretssagfører **EILER Julius Clan**, f. 30. jan. 1912 † 2. juli 1961, skilt; 2<sup>o</sup> 5. maj 1955 m. kaptajn **HANS JAKOB Kornerup** (R.\*), f. 15. sept. 1898 i Kbh. [K.]
- 2) **INGER**, f. 1. maj 1887 i Kbh. (T.), g. 2. maj 1908 m. sekretær i landbrugsministeriet, cand. jur. **ADOLF Winkel**, f. 18. sept. 1875 † 8. maj 1915. [K.]
- 3) **EINAR**, f. 27. aug. 1890 † 30. nov. 1940, højesteretssagfører, g. 1<sup>o</sup> 3. juni 1914 m. **ASTRID Lembcke**, f. 14. okt. 1892, skilt, (hun g. 2<sup>o</sup> 1924 m. oberstløjtn. af res. i flyvevaabnet, kammerjunker **ARNE Kristian Møller**); 2<sup>o</sup> 9. aug. 1933 m. **ESTRID**, født **Damm**, f. 29. jan. 1899 † 22. okt. 1944 (hun g. 1<sup>o</sup> m. kommandør **Kristian Emil Ackermann**, skilt 1933 † 3. april 1966). Børn:

## BÜLOW

### af 1. ægteskab:

a) **TORKILD**, f. 27. okt. 1916, major af res. i pansertropperne (R\*), g. 9. dec. 1943 i Randers (St.M.) m. Ulla Jensen (F.: bankdirektør J.), f. 3. febr. 1918 i Aarhus (Dom.Sg.). [Næstved.] Børn:

(1 **SUSANNE**, f. 2. dec. 1944 i Randers (St.M.).

(2 **HENRIK**, f. 15. jan. 1947 i Næstved (St. P.).

(3 **MICHAEL**, f. 8. jan. 1949 i Næstved.

(4 **ULRIK**, f. 1. febr. 1954 i Næstved.

b) **MURIEL**, f. 30. aug. 1919, ansat i forsvarsministeriet. [K.]

### af 2. ægteskab:

c) **CLAUS**, f. 28. marts 1934 i Hellerup (Gislev K.), cand. jur., sekretær i udenrigsministeriet, g. 27. okt. 1956 i Hjørring (Sct. Cath.) m. modetegner Anne Vibeke Jørgensen (F.: direktør Oluf J. og Thekla Kirstine Jacobsen), f. 8. marts 1934 i Hjørring. [K.]

d) **NIELS**, f. 21. marts 1936 i Gislev, læge, premierløjtnant af res., g. 26. juli 1957 i Løgumkloster K. m. Else Petersen (F.: overlærer Bernhard Marinus P. og bibliotekar Anna Mathisen Hansen), f. 11. okt. 1935 i Løgumkloster. [Hellerup.] Sønner:

(1 **FRITZ Michael**, f. 18. juni 1958 i Brabrand (Løgumkloster K.).

(2 **HENRIK**, f. 1. okt. 1959 i Brabrand (Brabrand K.).

(3 **JOHAN**, f. 10. dec. 1963 i Gentofte (Jægersborg K.).

1) **KAI OVE**, f. 22. jan. 1892 † 14. dec. 1956, cand. jur., giftfoged i Kbh., ekspeditionssekretær i Københavns magistrat, g. 30. april 1920 i Kbh. (C) m. **HÆLGA** Margrethe Christensen (F.: købmand Ole C. og Alexandra Jensen), f. 30. juni 1890 i Næstved (St.M.). [K.] Søn:

**MOGENS**, f. 1. sept. 1921 i Kbh., arkitekt (M.A.A.), g. 1. april 1953 i Kbh. (b.v.) m. Birgitte Frigast-Hansen (F.: vice-skattedirektør, cand. jur. Ejnar F.-H. og Bertha Christiane Smith), f. 2. dec. 1922. Søn:

**SØREN**, f. 29. juni 1956 i Kbh.

2) **HENNING**, f. 24. febr. 1899 † 1. febr. 1953, grosserer, g. 16. juli 1929 i Kbh. m. **KAMMA** Klein (F.: grosserer Holger K. og Henriette (Henny) Heckscher), f. 21. sept. 1902 i Kbh. [K.] Døtre:

a) **KIRSTEN**, f. 4. juni 1931 paa Frederiksberg, stud. mag., g. 11. dec. 1954 i Kbh. (b.v.) m. mag. scient. **BENT** Jørgen Muus, f. 15. juli 1926 i Norge. [K.]

b) **ANNETTE**, f. 8. nov. 1935 paa Frederiksberg, laboratorieassistent, g. 19. april 1968 i Gentofte (b.v.) m. overingeniør **OSKAR** Emil Lenau, f. 27. maj 1921. [Virum.]

## X. LINJE

### Plüskow-Andrupgaard,

*Har fælles stamfader i Danmark med VI. linje. Materialforvalter Viggo Rosenkrantz Bülow blev naturaliseret 10. april 1893.*

**VIGGO** Rosenkrantz Bülow, f. 10. nov. 1892 (søn af politiofficiant **MAGNUS** Severin Rosenkrantz, f. 5. april 1862 † 7. febr. 1908 og

## BÜLOW

ANNIE Eliza Moore, f. 8. jan. 1872, g. 10. dec. 1890 † 7. febr. 1937), kontorist, g. 28. sept. 1921 m. KATHLEEN Agnes Farrell, f. 12. sept. 1897. [Long Island City, U.S.A.] Børn:

1. CATHERINE Ann, f. 30. dec. 1921, g. . . . 1947 m. JAMES Shay, f. . . . .
2. WILLIAM Vincent, f. 28. sept. 1923, bogholder, g. . . . 1947 m. ISOLDE Eleanor Gerhard, f. . . . [Long Island.] Datter:  
CAROLYN Anne, f. 14. maj 1948.

### SØSKENDE

1. HANS Moore, f. 30. aug. 1895, kaptajn\* i U.S.A., g. 2. juli 1922 m. ALOISE Nowaczek, f. 19. juni 1890. [New York.] Søn:  
ROBERT Berthold, f. 18. maj 1923. [New York.]
2. ALICE Bernhardine Marie Lützow, f. 22. febr. 1900, g. 2. marts 1927 m. OTTO Christian Ørum, f. 30. juli 1899. [New York.]

### FARFADER

VIGGO Rosenkrantz Bülow, f. 15. april 1833 † 9. marts 1914, materialforvalter ved ingeniørkorpset, g. 4. maj 1861 m. SEVERINE Nocoline Marie Torgius, f. 8. sept. 1842 † 20. juli 1914. Datter:

GERDA Severine, f. 19. nov. 1882, overordentlig stiftsdame i Vallø. [K.]

## CASTENSCHIOLD OG CASTENSKIOLD



Johan Lorents Castens blev adlet 12 marts 1745 med navnet Castenschiold. — Caspar Holten Castenschiold til Store og Lille Frederikslund fik ved patent af 5. maj 1826 tilladelse til at føre navnet Grevenkop Castenschiold med tilhørende vaaben. — Ludvig Hel-muth Frederik Holger Castenskiold fik ved bevilling af 30. maj 1900 tilladelse til at bære navnet Castenskiold-Benzon og at bruge det Benzon'ske vaaben i forbindelse med det Castenskiold'ske, men ifølge bevilling af 3. aug. 1921 fører han for sit vedkommende atter kun navnet Castenskiold og det Castenskiold'ske vaaben. — Vaabenafbildninger i farver og udførlig slægttafle, se aarg. 1943.

### DEN ÆLDRE LINJE

Nogle medlemmer af denne linje skriver sig Castenskiold ifølge patent af 4. febr. 1870.

Christian JØRGEN Castenschiold, f. 16. april 1913 (søn af Christian HENRIK Ludvig, f. 1. jan. 1890 † 10. febr. 1961, og SOPHIE Louise Aarestrup Friis, f. 28. aug. 1884 † 20. okt. 1966), g. 1<sup>o</sup> 6. maj 1934 m. ANE Johanne Christine Rank, f. 18. jan. 1911, skilt; 2<sup>o</sup> 13. nov. 1942 m. JYTTE Gunna Ellinor Hansen, f. 28. sept. 1922. [K.] Sønner:

## CASTENSCHIOLD

### af 1. ægteskab:

1. JØRGEN Henrik Ludvig, f. 18. dec. 1935, g. 22. juli 1962 m. Rosa Høgsberg, f. 11. nov. 1937 i Kbh. Døtre:

a. MARIANNE, f. 18. febr. 1963 paa Frederiksberg

b. CHARLOTTE, f. 30. aug. 1964 i Kbh.

### af 2. ægteskab:

2. NIELS Erik, f. 25. nov. 1948 paa Frederiksberg.

## SØSKENDE

1. Victor HELGE, f. 29. dec. 1914, g. 2. marts 1941 m. HELGA Møller, f. 30. juli 1916. Datter:

ANNETTE, f. 23. okt. 1944, g. 5. dec. 1964 m. KURT Zimmermann Sørensen, f. 26. jan. 1944.

2. INGER LISBETH, f. 22. nov. 1921, g. m. HANS Plechinger, f. 24. juni 1919 i Østrig.

## FARFADER

SOFUS Jean, f. 9. dec. 1848 † 1. nov. 1929, kontorchef, g. 3. maj 1881 m. Victoire (VICCA) Jacqueline Fortunée Serène d'Acqueria, f. 4. nov. 1854 † 13. aug. 1943. Datter:

Thora Gerda SOPHIE, f. 1. febr. 1882 i Kbh., g. 20. aug. 1912 sst. m. godsejer Adolf BENGT Gustaf Carlheim-Gyllensköld til Ekegården, f. 11. nov. 1885, skilt 1942 † 25. maj 1955. [Ekegården ved Voxtorp.]

## FADERS FARBRØDER

CHRISTIAN Ludvig, f. 2. febr. 1856 † 18. marts 1927, ejer af Hannesborg, g. 17. okt. 1891 m. Karen Margrethe (KAMMA) Lind, f. 22. maj 1867 † 9. okt. 1937. Sønner:

a. TAGE, f. 22. sept. 1897 † 13. febr. 1962, g. 31. marts 1922 i New York m. JUNO Hagemester, f. 11. febr. 1899. [Green Village, U.S.A.] Børn:

1) RENÉ, f. 7. febr. 1923, ingeniør, g. 14. dec. 1947 m. MARTHA Naomi Stinson, f. 18. dec. 1918 i Bernardsville, New Jersey. [New Vernon.] Børn:

a) GAIL Frances, f. 18. nov. 1950.

b) FREDERICK Thomas, f. 8. aug. 1953.

c) LYNN Karen, f. 22. maj 1955.

2) KAREN Agnes, f. 13. jan. 1925 i Hicksville, Long Island, New York, g. 20. april 1947 m. blomstergartner Niels ERIC Lawaetz, f. 19. okt. 1905 paa Holmegaard. [Ridgefield, Conn.]

b. ANTON, f. 2. juni 1900 paa Hannesborg. [Bernardsville, U.S.A.]

c. OVE, f. 15. dec. 1901 paa Hannesborg, fuldmægtig i Kbhvns. Handelsbank, g. 10. nov. 1936 i Kbh. m. AASE Winkelhorn, f. 17. juni 1914 i Odense, separeret. [Søborg.] Børn:

1) JØRGEN, f. 28. dec. 1937, cand. mag., adjunkt ved Helsingør Gymnasium, g. 27. juni 1964 i Lyngby K. m. husholdningslærerinde HANNE Munk Pedersen, f. 22. juli 1937 i Kbh. [Espergærde.] Datter:

MARIANNE, f. 30. maj 1966 (Lyngby K.). (Vallø.)

2) ANNE-MERETE, f. 30. dec. 1941, g. 8. okt. 1966 i Lundtofte K. m. civilingeniør JØRGEN Møller, f. 2. nov. 1935 i Løkken. [Albertslund.]

## CASTENSCHILD

### FARFADERS FARBRØDER

**Ludvig Castenskiold**, f. 24. aug. 1823 † 30. sept. 1905, *geheimsekonsul, kammerherre, hofchef hos Dronning Louise, ordensskatmester, ritmester*, g. 25. okt. 1857 m. **Ida SOFIE Vilhelmine Grevenkop-Castenskiold**, f. 25. okt. 1833 † 18. sept. 1908. Sønner:

1. **CHRISTIAN**, f. 29. sept. 1858 † 11. nov. 1915, *kammerherre, kontorchef i kabinetssekretariatet*, g. 25. sept. 1890 m. **Marie ELISABETH comtesse Moltke**, f. 5. sept. 1867 † 23. jan. 1926. Børn:

a. **ERIK Christian Ludvig**, f. 25. nov. 1893 i Kbh., sekondtl., *kammerjunker, kompagnichef\* i hjemmeværnet, medbesidder og bestyrer af det Castenskiold'ske fideikommis, forpagter\**, medlem af best. for Haslev Gymnasium (Hjv.F.T.), g. 4. marts 1920 i Kbh. m. **ALICE Gudrun Benedicte Howden-Rønnenkamp** (F.: *kammerherre, hofjægermester Peter Christian H.-R. og Gudrun Grüner*), f. 13. nov. 1893 paa Næsbyholm (M.T.Kha.) (D.r.K.M.), (hun g. 1° m. **Emil Holstein Rathlou** † 1918). [Nyskov pr. Haslev.] Børn:

1) **CHRISTIAN Erik**, f. 10. jan. 1921 i Kbh., cand. psyk., major (R\*) (M.T.Kha.) (H.T.H.) (F.N.E.F.M.) (It.F.4) (S.Kr.4), g. 3. aug. 1946 i Kbh. (G.) m. **INGE Malte Christensen** (F.: *grosserer Malte Frederik C. og Lilly Ætina Louise Høyrup*), f. 26. marts 1921.

2) **TOVE Gulle Elisabeth**, f. 2. okt. 1924 i Kbh., *fysioterapeut* g. 28. marts 1952 i Vancouver m. *forstkandidat, skovrider CHRISTIAN Kindt*, f. 16. sept. 1921. [Brædstrup.]

b. **Alexandra DAGMAR**, f. 6. april 1897 i Kbh., *stiftsdame Vallø*.  
c. **GUSTAV Carl Eiler**, f. 8. jan. 1899 i Kbh., *student, kontorchef\**, *sekondløjtnant ved gardehusar-reg.*, g. 8. okt. 1930 m. **TOVE Grace Jacoby** (F.: *grosserer Th. J. og Elvira Thiele*), f. 17. jan. 1898 (hun g. 1° m. *løjtnant i flyvevæsenet Johan Ekman* † 1918). [Hørbygaard pr. Maarsø.] Søn:

**CLAUS Christian** til Hørbygaard, f. 26. april 1934 i Kbh., *student*, g. 25. nov. 1961 m. **CAMILLA Crone** (F.: *direktør Th. C. og Vibeke Richter*), f. 8. april 1940. Sønner:

1) **CHRISTIAN Gustav**, f. 3. jan. 1966. (Hørby K.).

2) **CHRISTOFFER**, f. 20. april 1967 i Holbæk (Hørby K.).

2. **ANTON**, f. 11. jan. 1860 † 25. nov. 1940, *kammerherre, ritmester*, g. 18. april 1890 m. **SOPHIE Steensen-Leth**, f. 24. okt. 1870 † 9. dec. 1947. Sønner:

a. **JØRGEN Carl Gustav**, *medbesidder af Det Castenskiold'ske fideikommis*, f. 30. nov. 1893 i Kbh., *hofjægermester, kammerjunker, løjtnant\** af res. ved livgarden (S.K.\*) (S.N.2.<sup>1</sup>) (N.St.O.1), g. 1° 23. nov. 1922 i Fredensborg m. *Hds. kgl. Højhed Prinsesse DAGMAR Louise Elisabeth til Danmark*, f. 23. maj 1890 † 11. okt. 1961; 2° ... nov. 1963 m. **WANDA Aggerbeck** (F.: *konsul I. A. og . . . . .*), f. . . . . [Rungsted.] Børn:

af 1. ægteskab:

1) **CARL Frederik Anton Jørgen**, f. 13. nov. 1923 paa Kongstedlund, cand. phil., *kommandørkaptajn* (Chr.X.M.M.), g. 23. okt. 1948 i Kbh. (B.) m. **BENTE Grevenkop-Castenskiold**, skilt. [K.] Børn:

a) **HELMUTH Jørgen Frederik Carl**, f. 9. aug. 1949.

b) **JØRGEN Axel Holten**, f. 16. dec. 1951 i Kbh.

## CASTENSKIOLD

- c) Dagmar BIRGITTE Margaretha, f. 26. jan. 1956 i Kbh. (Vallø).
- 2) CHRISTIAN Ludvig Gustav Fritz, f. 10. juli 1926 paa Kongstedlund, sekondløjtnant i livgarden, public relations director S.A.S. (R.\*), g. 11. nov. 1952 i New York, Little Church around the Corner, m. CECILY Abbotts (F.: direktør Richard A. og Kirsten Schjøth), f. 10. aug. 1927 i Lyon. [New York.] Datter:  
ALEXANDRA, f. 11. juni 1965 i New York.
- 3) JØRGEN Frederik Aage Erik Helge, f. 16. marts 1928 † 4. maj 1964, kaptajn ved gardehusarrgmt., g. 1° 14. juli 1956 i Kbh. (C.) m. Kirsten Schlichtkrull (F.: palæforvalter, kaptajn Christian Otto S. og Helene Hoffmeyer), f. 24. marts 1934, skilt 1958; 2° 17. okt. 1959 i Vordingborg m. BIRGIT Tengstedt (F.: fabrikant Ernst T. og Johanne Jørgensen), f. 3. sept. 1932 i Vordingborg. Døtre:  
af 1. ægteskab:  
a) Susanne Helene Dagmar, adopt. Olesen, f. 13. april 1957 i Næstved.  
af 2. ægteskab:  
b) Marie-Louise Dagmar Johanne Birgit, f. 10. nov. 1960 i Holbæk. (Vallø).
- 4) DAGMAR Louise Thyra Sophie Augusta Petra, f. 11. sept. 1931 paa Kongstedlund, g. 4. april 1950 i Nørbæk K. m. løjtnant i intendanturkorpset Poul Bitsch, f. 5. okt. 1930 i Silkeborg. [Allerød.]
- b. CARL Anton Ludvig Frederik, f. 1. nov. 1899 i Kbh., H. D., cand. phil., kontorchef i Pensionsforsikringsanstalten, medlem af bestyrelsen for Dyreværnsforeningen "Svalen", g. 27. febr. 1923 i Kbh. m. ELSEBETH Margrethe Jensen, f. 19. sept. 1895 (g. 1° m. A. Claudi, skilt 1920). [K.]
3. Ludvig Helmuth FREDERIK Holger, f. 19. nov. 1873 † 2. nov. 1957, cand. polit., kammerjunker, g. 1° 26. maj 1900 m. CARLA Georgette Benzon-Bull, f. 15. sept. 1879 skilt 1925, † 4. april 1959; 2° 11. juli 1925 i Kbh. (Chr.) m. assistent ved Kunstakademiet GUDRUN Thorsen, f. 23. aug. 1898 i Kbh. [K.] Børn:  
af 1. ægteskab:  
a. FREDERIK Castenskiold-Benzon, f. 23. juli 1910 i Kbh., medbesidder af det Castenskiold'ske fideikommis, nyder af succesfondene for det Lønborggaardske og det ny Tirsbækske fideikommis, student, major af res. ved livgarden (R.O.H.T.) (Fi.R.F.T.) (F.N.M.) (Gr.Ph.4) (N.V.O.H.T.) (Ne.R.O.Æk.) (Sv.R.O.H.T.1) (Sv.F.A.F.1), g. 1° 14. nov. 1936 i Kbh. m. Kirsten Johanne Hovmand, f. 23. april 1913 i Kbh., skilt (g. 2° m. godsejer Mogens Treschow); 2° 6. april 1962 i Kbh. (E) m. HELEN, f. Michaelsen (F.: direktør Hugo M. og Carrie Kap-pel), f. 22. dec. 1911 i Berlin (g. 1° 27. marts 1934 m. landsrets-sagfører, cand. jur. Laust Jørgen Slebsager, f. 27. aug. 1908 † 27. juli 1957). [K.] Døtre:  
af 1. ægteskab:  
1) SUZANNE, f. 10. okt. 1939 i Kbh. (Gisselfeld).  
2) BETTINA, f. 13. nov. 1942 i Kbh., g. 11. juni 1965 i Kbh. (G) m. journalist Peter Alexei Conradt-Eberlin.

## CASTENSKIOLD

- b. Thyra ALETTA Ingeborg Castenskiold-Benzon, f. 20. aug. 1911 paa Frederiksberg (B), g. 12. okt. 1937 i Bregnet K. m. direktør\* i Landmandsbanken HARALD Knudtzon, f. 6. juli 1897 paa Hummeltofte ved K. Lyngby. (R.1\*). [Kongens Lyngby.]  
*af 2. ægteskab:*
- c. SOPHIE-ANNETTE Castenskiold, f. 15. okt. 1926 i Aarhus g. 17. okt. 1964 i Sorterup K. m. direktør BØRGE Emil Hansen, f. 25. febr. 1911. [Frederiksminde, Farum.]
- d. HOLGER Castenskiold, f. 5. april 1931 i Odder, student. ansat i Ø.K. i Singapore, g. 27. okt. 1962 i Jægersborg K. m. GURLI Bering Pittelkow (F.: kaptajn i Ø.K. Arthur H. F. P. og Kirsten Bering Mehl), f. 15. nov. 1941 i Kbh. Børn:
- 1) BIRGITTE, f. 14. dec. 1963 i Singapore.
  - 2) Erik Holten, f. 1. febr. 1967 i Singapore.

## GREVENKOP-CASTENSKIOLD

*Denne linje fører i henhold til patenter af 5. maj 1826 og 2. marts 1871 navnet Grevenkop-Castenskiold.*

JØRGEN ADOLPH Grevenkop-Castenskiold, f. 1. dec. 1910 paa Frederiksberg (søn af hofjægermester JØRGEN ADOLPH, f. 30. april 1868 † 8. dec. 1941), sekondløjtnant ved gardehusar-reg., direktør, g. 18. okt. 1934 i Gentofte (b.v.) m. GERTRUD Agnete Fensbo, f. 7. dec. 1906. [Hørsholm.] Datter:

Gertrud ANNETTE, f. 7. jan. 1943 i Kbh., g. 5. april 1966 i Hørsholm K. m. direktør HENRIK Mogens Melchior.

## SØSKENDE

1. Louise ANNETTE, f. 25. sept. 1909 paa St. Frederikslund, g. 9. febr. 1935 i Wien m. Philipp Heinrich Theodor Franz de Paula Maria greve Gudenus til Waidhofen, f. 19. dec. 1905 paa Veste Nötling. [Waidhofen a. d. Thaya, Østrig.]
2. ERIK Wilhelm til Store Frederikslund, f. 7. sept. 1914 i Kbh., medlem af bestyrelsen i A/S Vølund, A/S Æbelø Gods, A/S Frederiksberg Jernstøberi og Maskinfabrik, A/S Emil Jensen og fl. a. selskaber, g. 1° 14. april 1942 i Malmø m. Ulrika Fanny Eleonore (ULLA) grevinde Wachtmeister af Johannishus (F.: civilingeniør Hans Gotthard greve W. af J. og Elisabeth Stackell), f. 29. jan. 1922 i Malmø, skilt; 2° 2. nov. 1962 m. OLGA Fjeldsted-Holm (F.: overbetjent Ingvard M. F.-H. og . . .), f. 29. jan. 1918 i Randers. [Store Frederikslund ved Slagelse.] Børn:  
*af 1. ægteskab:*
  - a. THORBjørn Adolph Gotthard Erikssøn, f. 12. febr. 1944 i Malmø, student, korporal i Kungl. Svea Livgarde.
  - b. Erik HOLTEN Erikssøn, f. 19. juni 1945 i Kbh., student.
  - c. ALEXANDRA Fanny Louise Eriksdatter, f. 11. marts 1948 i Sorø.
  - d. CHARLOTTE Franciska Elisabeth Eriksdatter, f. 3. okt. 1952 i Kbh.  
*af 2. ægteskab:*
  - e. Gert Lorentz Ingvard Erikssøn, f. 19. sept. 1957 i Kbh. (B).

## MODER

Hofjægermesterinde OLGA, f. Magnus, f. 24. okt. 1883 i Kbh., g. 3. sept. 1908 i Paris (l'Etoile), skilt.

## CASTENSCHIOLD

### FADERS BRODER

FREDERIK *Helmuth*, f. 11. juni 1869 † 20. nov. 1932, *løjtnant, forpagter*, g. 30. okt. 1900 m. HELGA *Victoria Nielsen*, f. 6. jan. 1870 † 30. dec. 1953. Sønner:

1. HELMUTH *Victor*, f. 3. aug. 1901 i Kbh., *proprietær\**, g. 31. juli 1925 m. Mathilde Julie (TILITA) *Bryndum* (F.: *stationschef Johannes B. og Hilla Lybecker*), f. 20. juli 1901. [Tanganyika.] Datter: BENTE, f. 5. april 1927 i Hørsholm, g. 23. okt. 1948 i Kbh. (B) m. *orlogskaptajn, cand. phil. CARL Frederik Anton Jørgen Castenskiold*.

2. *Frederik Adolph HARRY*, f. 19. nov. 1906 † 16. febr. 1966, *plantageejer*, g. 1° 11. marts 1936 m. TOVE *Rosenørn*, skilt; 2° 28. april 1946 m. GERDA *Emilie Hansen*, f. 6. april 1909. [Kenya.] Sønner: af 2. ægteskab:

a. HENRIK *Harry*, f. 5. marts 1947 i Kbh.

b. HANS *CHRISTIAN*, f. 24. april 1951 i Kenya.

### FARFADERS FARBRODER

*Joachim MELCHIOR til Hørbygaard og Mariager kloster*, f. 3. okt. 1807 † 24. juni 1878, *cand. jur., kammerherre*. Søn:

*Johan VILHELM*, f. 8. maj 1855 † 22. maj 1915, *kammerherre, ministerresident*; g. 7. juni 1888 m. *Marie MADELEINE Victoire comtesse de Mouy*, f. 24. jan. 1867 † 2. nov. 1964. Søn:

*CHRISTIAN Erik Melchior Wilhelm*, f. 27. aug. 1892 † 26. marts 1966, *cand. phil., museumsinspektør ved Carlsbergmuseet*, g. 1° 19. juni 1916 i Paris m. *GERMAINE Rosier*, f. 14. juli 1892 i Fontainebleau, skilt; 2° 26. nov. 1929 m. *GURLI Hildegaard Hansen*, f. 16. dec. 1893 i Kbh. [K.] Sønner:

af 1. ægteskab:

a) *JOHAN-WILHELM Henrik Carl Napoleon Joseph*, f. 19. marts 1920 i Trouville s. M., *Calvados (F.K.K.)*, g. 28. april 1943 i El-Biar-Alger m. *Marthe Magdaleine Amalfitano*. Døtre:

(1 *CHRISTIANE*, f. 6. febr. 1944 i Algier.

(2 *MARTINE*, f. 20. aug. 1950 sst.

b) *ROLAND Carl Melchior*, f. 12. nov. 1924 i St. Gatien des Bois, *Calvados*, g. . . . m. *PIERRETTE . . .*, skilt 1955.

### DEN YNGRE LINJE

HENRIK *Holten Castenschiold*, f. 2. juli 1892 i Aarhus (søn af *kammerherre, generalmajor HOLTEN Frederik*, f. 12. marts 1865 † 13. jan. 1950, og *CARRY Elisabeth Fugl*, f. 19. febr. 1869, g. 8. maj 1891 † 12. maj 1946), *kontorchef\**, g. 15. okt. 1919 i Buerup m. *BERTHA comtesse Moltke*. [Klampenborg.] Døtre:

1. *ANNE LOUISE*, f. 21. april 1922 paa *Frederiksberg*, g. 15. juni 1944 i *Hellerup (Mess.)* m. *arkitekt CHRISTIAN Erik Georges Hage*, f. 26. sept. 1917 i Kbh. [Hørsholm.]

2. *ELSEBET Maria*, f. 30. nov. 1923 i *Klampenborg*, g. 31. maj 1946 i *Hørsholm* m. *billedhugger ROLF Schütze*, f. 27. juli 1911. [Rungsted.]

### SØSTER

ELISABETH, f. 25. okt. 1895 i Aarhus, *afdelingsleder\** paa *Den kgl. Porcelænsfabrik*, *stiftsdame* i *Vallø*. [K.]



## CASTENSCHILD

### FARFADERS BRØDRE

1. **CARL Vilhelm Behagen til Borreby**, f. 14. febr. 1837 † 23. juli 1919, kammerherre, premierløjtnant, g. 26. okt. 1867 m. **Karine LUCIE Sophie Scavenius**, f. 30. aug. 1844 † 31. jan. 1920. Søn:

**Adolf Frederik HOLTEN**, f. 26. maj 1874 † 10. marts 1968, cand. polit., hofjægermester, g. 1° 17. juli 1906 i Holsteinborg k. m. **ESTRID Ingeborg comtesse Holstein**, f. 27. nov. 1887, skilt 1920 (hun g. 2° m. løjtnant **TYGE Alexander Bech til Iisgaard**, †); 2° 1920 i **Asminderød m. MARIE-LOUISE Castenschiold**, skilt (hun g. 2° m. forfatteren **Ole Vinding**). [Borreby pr. Skelskør.] Børn:

#### af 1. ægteskab:

1) **Carl Christian HENRIK** til Borreby, f. 10. juli 1907 paa Ryomgaard, sekondløjtnant ved gardehusar-reg., kammerherre, hofjægermester, g. 18. okt. 1933 i Lyngby m. **KAREN Margrete Thomsen** (F.: assurandør **Valdemar T. og Agnes Kongsted**), f. 18. juni 1914 i Lyngby [Borreby pr. Skelskør.] Børn:

a) **CARL Henrik**, f. 21. marts 1934, godsejer, premierløjtnant af res. ved gardehusar-reg., g. 18. sept. 1962 i Fredensborg Slotsk. m. **LOA Skuladottir Gudjonsson** (F.: professor, dr. med. **Skuli G. og Melite Krieger Lassen**), f. 1. okt. 1936 i Kbh. [Borreby pr. Skelskør.] Børn:

(1 **Karina Louise**, f. 9. juni 1963.

(2 **JOACHIM Lorentz**, f. 24. aug. 1964.

b) **MARLENE Elisabeth**, f. 23. juli 1936, g. 1° 9. maj 1959 i Borreby Kapel m. godsejer **Paul Nyegaard**, skilt; 2° 4. marts 1967 m. grosserer **EIGIL Jensen**, f. 25. nov. 1918. [Taageskov pr. Brandelev.]

c) **IVAR Christian Holten**, f. 20. juni 1942, sergent i livgarden.

2) **ERIK**, f. 5. juli 1911 paa Overgaard, kompagnichef i hjemmerværnet (Hjv.F.T.), g. 12. dec. 1942 m. **METTE Vibeke Jensen**, f. 12. dec. 1918. [Skelskør.] Børn:

a) **ELLEN ELISABETH Bertha**, f. 29. juli 1944 paa Druedal (Draaby.), g. 17. juni 1967 i Borreby Kapel m. konstruktør **Knud Frisk Nielsen**, f. 26. april 1940. [Ballerup.]

b) **ANNE METTE**, f. 22. dec. 1945 paa Kignæs ved Jægerspris, student, g. 29. juli 1967 i Borreby Kapel m. proprietær **Ole Axel Iversen**, f. 14. dec. 1939. [Kletgaarden, Faarup St.]

c) **HANS HOLTEN**, f. 5. marts 1949 paa Østerhovedgaard.

d) **ERIK Michael**, f. 19. nov. 1950 paa Østerhovedgaard.

3) **KARIN LISA**, f. 4. april 1914 paa Overgaard, g. 15. sept. 1934 i Kbh. m. arkitekt **TORBEN Henrik Beeken**, f. 11. sept. 1908. [Rungsted.]

#### af 2. ægteskab:

4) **ANNE MARIE**, f. 4. juni 1921 paa Overgaard, g. 1° 12. dec. 1939 i Borreby kapel m. **Kresten lensgreve Scheel**, skilt; 2° 10. jan. 1958 m. advokat, cand. jur. **Allan Heyman**, f. 27. dec. 1921 i Kbh. [London.]

2. **Adolf Frederik HOLTEN til Ussinggaard**, f. 5. april 1842 † 11. marts 1896, kammerjunkker, g. 23. sept. 1864 m. **SIGISMUNDA Steinmann**, f. 17. juli 1842 † 1. febr. 1907. Søn:

## CASTENSCHIOLD

**AXEL Henrik**, f. 11. maj 1872 † 21. marts 1952, g. 1° 11. febr. 1914 m. **ELLEN Grotthoff**, f. 1. juni 1890, skilt, (g. 2° m. Poul Dons), 2° 30. jan. 1938 i Eistrupholm m. **INGRID Elise Poulsen**, f. 13. jan. 1909. [Troense, Taasinge.]

### FARFADERS FARFADER

**HENDRIK Gysbert**, f. 30. jan. 1783 † 1. juli 1856, kammerherre, generalmajor. Søn:

**GOTTLÖB Carl Joachim Melchior Holten**, f. 17. aug. 1832 † 12. april 1901, oberst, g. 1. nov. 1861 m. **MARIE Margrethe Frederikke Herz**, f. 18. aug. 1838 † 14. marts 1897. Sønner:

a. **Henrik GYSBERT**, f. 22. okt. 1862 † 26. maj 1938, civilingeniør, g. 4. aug. 1900 i London m. **MARGARETHA Augusta Hennings**, født **Meinert**, f. 11. maj 1867. [Hamborg.] Datter:

**MARIE Gottlobine Ernestine Henriette Bertha**, f. 11. maj 1902, g. i Hamborg m. dr. med. **JAN Hamkens**.

b. **JOHAN Lorentz**, f. 25. aug. 1868 † 31. marts 1924, g. 15. okt. 1896 m. **PAULA Bertelsen**, f. 23. nov. 1872 † 6. aug. 1950. Børn:

1) **MARGRETHE Ebba**, f. 19. juli 1897 i Göteborg, g. 7. sept. 1918 i Asminderød m. fuldmægtig i Forsikringsselskabet Danmark **HOLGER Sinding**, f. 12. jan. 1887 † 20. aug. 1960. [K.]

2) **Christian HOLTEN Frederik**, f. 6. marts 1899 † 1. april 1959, fabrikant, g. 1° i Buenos Aires m. **MARIE Uldall** (F.: forpagter **Falle U.** og **Anna Margrethe Petersen**), f. 18. aug. 1897, skilt; 2° m. **INGEBORG Holmberg**, født **Nyboe-Jørgensen**, f. 28. marts 1912, skilt (hun g. 3° **Hoffmann**); 3° 27. sept. 1945 m. **LISE Dornonville de la Cour**, f. **Antonsen** (F.: guldsmed **Carl A.** og . . .), f. 13. april 1916. [Hellerup.] Børn:

#### af 2. ægteskab :

a) **JOACHIM Holten**, f. 20. sept. 1937 i Kbh., flyverløjtnant I, g. 1. sept. 1958 i Aalborg m. **Karin Jette Hansen** (F.: flyverløjtnant **C. O. M. H.** og . . .), f. 1. maj 1939 i Aalborg. [Vadum.] Børn:

(1 **ANNE Christiane**, f. 24. maj 1959 i Aalborg. (Vallø).)

(2 **Hans Christian Holten**, f. 8. febr. 1963.

(3 **Benedicte Irene**, f. 5. nov. 1965. (Vallø).)

b) **Anna CHARLOTTE**, f. 25. febr. 1939 i Kbh., jordemoder, g. 24. sept. 1965 i Vejlbjby-Risskov K. m. løjtnant i marin-intendenturkårens res., ekon. stud. **GUSTAF Leonard Gudmundson Silfverstolpe**, f. 18. juni 1938. [Lund.]

#### af 3. ægteskab :

c) **VIBEKE**, f. 27. sept. 1947 i Kbh. (Vallø.)

d) **BIRGITTE**, f. 27. sept. 1947 i Kbh. (Vallø.)

3) **MARIE-LOUISE**, f. 23. febr. 1901 i Göteborg, fører navnet fru **Castenschiold**, 1° g. 1920 i Asminderød m. hofjægermester **HOLTEN Castenschiold**, skilt † 1968; 2° . . . . . 1947 m. journalist, forfatter **Ole Vinding**, f. 5. febr. 1906 i Kbh., skilt. [Skelskør.]

## CASTONIER

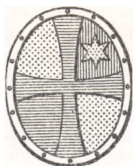

*Gammel adelslægt fra Lothringen, der egentlig hedder Cachedenier og i begyndelsen af det 18. aarhundrede kom til Danmark. Ved kgl. aabent brev af 21. febr. 1913 har de ægte agnatiske efterkommere af brødrene oberstløjtnant Falck Daniel Castonier † 1732, og generalløjtnant Heinrich Sigismund Castonier † 1766, erholdt anerkendelse som dansk adel.*

*Udførlig slægtstavle og vaabenafbildning i farver, se aargang 1919.*

Carl AXEL Kaj Castonier, f. 13. juli 1901 (søn af toldoppebørselskontrollør HUGO Charles Victor Alexander Aquarius, f. 10. maj 1858 † 7. dec. 1931 og Caroline Amalie Ruffert, f. 17. juli 1869, g. 10. maj 1894 † 28. okt. 1943), konsul for The Union of Birma (Chr.X.Fr.M.), g. 14. dec. 1929 m. RIGMOR Rehfeld Svendsen, f. 23. sept. 1902. [Aalsgaarde.]

### SØSKENDE

*af faderens 1. ægteskab 4. sept. 1883 m. MARIE Christine Frederikke Ruffert, f. 23. april 1856 † 8. dec. 1891:*

1. HELGA Maria Victoria, f. 27. sept. 1889, g. 18. nov. 1910 m. overkontrolør ved DSB Hans Peter Nicolai Stausgaard, f. 29. okt. 1881, skilt, † 11. febr. 1963. [Helsingør.]

*af faderens 2. ægteskab (se ovenfor):*

2. OTTO Vilhelm Storm, f. 12. juni 1903 † 27. febr. 1964, kontorchef i Østasiatisk Kompagni, g. 9. maj 1959 i Maribo Domk. m. ANNE-LISE Yvona Franke Jensen (F.: direktør Johan J. og Sophie Franke), f. 2. sept. 1920 i Maribo. [K.]

### FARFADER

DANIEL Storm, f. 8. okt. 1806 † 22. april 1872, major, toldinspektør. Søn: HAKON Hjalmar Alvild Decimus, f. 9. febr. 1868 † 25. marts 1946, kammerjunker, oberstløjtnant, g. 9. okt. 1896 m. ELLEN Ørum-Jensen, f. 3. juni 1877 [K.] Sønner:

a. PREBEN Falck Daniel, f. 14. aug. 1898, g. 10. okt. 1923 m. JOSEPHINE Habowska, f. 7. febr. 1902. [Cincinnati, Ohio.] Datter: ELLEN Alexandra, f. 29. okt. 1925, g. 21. nov. 1953 i Cincinnati m. WILLIAM P. Balbach, f. . . .

b. EIGIL, f. 19. okt. 1901, g. 19. aug. 1929 m. JESSIE Marion Simpson, f. 13. maj 1904. [Canada.]

## DE CEDERFELD



*Justitsraad Bartholomæus Bertelsen blev adlet 25. maj 1759 med navnet de Cederfeld, og hans søn, kammerjunker Lorentz Christian Ernst de Cederfeld antog ved kgl. resolution af 9. marts 1798 navnet Cederfeld de Simonsen. — Udførlig stamtafle og vaabenafbildning i farver, se aargang 1946.*

Hans CHRISTIAN Carl Frederik Cederfeld de Simonsen til Erholm m. m., f. 16. febr. 1895 i Kbh. (søn af kammerherre, hofjægermester HANS CHRIS-

STIAN Frederik Vilhelm, f. 6. sept. 1866 † 2. jan. 1938 og BENNY Sophie Caroline Andrea Treschow, f. 2. okt. 1865, g. 26. juli 1892 † 16. jan. 1952), nyder af stamhuset Erholm og Søndergaards successorfond, hofjægermester, sekondløjtnant\*, medlem af bestyrelsen for Dansk Skatteborgerforening, for Dansk Slægtsgaardsforening, Aarup elforsyning, g. 12. febr. 1924 i Fredericia m. INGEBORG Margrethe Korch (F.: konsul Johan K. og Ingeborg Andresen), f. 14. juli 1900 sst. (Ne.r.K.F.K.). [Erholm ved Aarup.] Børn:

1. ANNE Merete, f. 11. maj 1925 paa Erholm, g. 19. juli 1949 i Rørup k. m. amanuensis ved Botanisk Have Niels Gregers Treschow. [Lyngby.]

2. KIRSTEN Tove, f. 7. aug. 1926 paa Erholm, havebrugskandidat, g. 27. juni 1952 i Rørup k. m. grosserer, havebrugskandidat Torben Lundsten, f. 9. juni 1928 i Middelfart, skilt. [K.]

3. HANS til Søndergaarde, f. 28. marts 1928 paa Erholm, g. 8. sept. 1956 i Skaarup K. m. Anna Petersen (F.: proprietær A. P. M. P.), f. 27. april 1930 paa Bøgeskovgaard. [Søndergaarde Hovedgaard, Aarup.] Sønner:

a. Hans CHRISTIAN MICHAEL, f. 22. febr. 1959 paa Søndergaarde. (Rørup K.)

b. Anders Morten, f. 10. nov. 1960 paa Søndergaarde. (Rørup K.)

c. JAN Ivar, f. 8. juli 1964 paa Søndergaarde (Rørup K.).

4. JØRGEN, f. 15. juni 1929 paa Erholm, møbelarkitekt, sergent ved gardehusarreg. [Erholm.]

### SØSKENDE

1. EDELE Sophie Charlotte Elisabeth, f. 25. juni 1893 i Kbh. (F.), dekanesse for Det adelige Stift Vallø, enke efter JULIUS greve Ahlefeldt-Laurvig. [Vallø.]

2. BROR CARL Adolph, f. 2. maj 1900 i Kbh., læge, g. 1° 4. juni 1922 i Odense m. LILIAN Elisabeth Raffenberg (F.: bankdirektør Adolf R. og violinistinden Nanny Fürst), f. 5. aug. 1899 † 8. marts 1925; 2° 12. marts 1932 i Kbh. m. DAGNY Høyer (F.: læge Samuel H. og Josefine Marie Wefring), f. 21. maj 1893 † 3. febr. 1961 (g. 1° m. skibsreder Magne Christian Sommerfelt); 3° 20. marts 1964 i Skanderborg Slotsk. m. AGNES Møller. [Falkenstein.] Søn:

af 2. ægteskab:

IVAR til Brahesborg, Wilhelmsborg og Falkenstein skov, f. 28. nov. 1933 i Præstø, student, sergent, g. 13. sept. 1958 i Kbh. (C) m.

DORRIT Addy Oxholm. [Brahesborg pr. Assens.] Sønner:

## DE CEDERFELD

- 1) PETER, f. 22. maj 1960 i Faaborg (Barløse K.).
- 2) Niels Ivar, f. 18. okt. 1964 i Faaborg (Gamtofte K.).
3. KAREN Marie Louise, f. 17. juni 1903 paa Erholm, g. 15. juni 1935 i Rørup m. museumsforvalter paa Gl. Estrup slot ANDREAS Bjerre, f. 9. april 1907 i Vaalse. [Gl. Estrup.]
4. ELISABETH Ida Margrethe, f. 28. april 1907 paa Erholm, g. 22. sept. 1929 i Rørup m. direktør, konsul POUL Aarslef Korch (K\*), f. 30. april 1902 i Fredericia. [Fredericia.]
5. FREDERIK WILHELM Johan Benedikt, f. 11. dec. 1909 paa Erholm, g. 8. juli 1943 i Nyborg m. BIRGITTA Kirstine Wilhelmine von Høhling (F.: prokurist August v. H. og Wilhelmine Kjeldsen), f. 23. juli 1907 paa Frederiksberg. [Hellerup.] Datter:  
BENEDICTE, f. 14. sept. 1949 i Hellerup, konventualinde i Gisselfeld adelige Jomfrukloster.

## CLAUSON KAAS

*Conrad Frederik Clauson blev adlet ved patent af 24. febr. 1804 med navnet Clauson Kaas.*

*Flere af familiens medlemmer skriver sig Clauson-Kaas (med bindestreg).*

FRIEDRICH Adalbert Rudolph Julio Clauson Kaas, f. 1. juni 1910 i Berlin (søn af købmand CONRAD ADOLPH Kraft Ernst, f. 5. nov. 1883 † 13. juni 1955). [Montauk, Long Island.]

### SØSKENDE

1. MARKA Sophie Luise Erika, f. 20. jan. 1912, g. m. W. A. Mickey. [Ridgewood, New Jersey.]
2. WOLF Eberhard, f. 14. juli 1914 i Melbourne, g. 19. juli 1942 m. Fioridalice . . . , f. 19. juli, skilt. [Yonkers, N.Y.]

### MODER

ERNA Margaretha, født von Mosch, f. 20. sept. 1884, g. 21. marts 1909 i Valparaiso, skilt.

### FADERS SØSKENDE

1. FRIEDRICH WILHELM *Heinrich Sophus Oscar Felix*, f. 14. maj 1886 † 1. juni 1966, kaptajnlejtant i den tyske flåde, prokurist i *Kjøbenhavns Handelsbank*, formand for *Urne legatet*, g. 14. dec. 1912 i Kitzberg, Kiel m. ILSE Alberta Anna Donner (F.: civilingeniør John Otto D. og Julia Davidson), f. 6. okt. 1892 i New Jersey. [Hellerup.] Børn:

a. KIRSTEN Friederike Margarete, f. 14. aug. 1914 i Kiel, g. 13. aug. 1938 i Kbh. (C) m. prokurist Preben Mauritz Leschly, f. 27. okt. 1911 † 1. maj 1953. [Charlottenlund.]

b. NIELS Konrad Friedrich Wilhelm, f. 24. marts 1917 i Kiel, mag. scient., civilingeniør, g. 3. marts 1945 i Zürich m. MARGARETHA Hermina van Sluys (F.: inspektør Henri Jean Jacques v. S. og Henriette Gertruida ter Kuile), f. 20. okt. 1916 i Salatiga, Java. [Høsterkøb.] Sønner:

1) JØRGEN Frederik, f. 29. aug. 1945 i Kbh., befragter. [Aarhus.]

## CLAUSON KAAS

- 2) HENRIK JAN, f. 23. okt. 1946 i Kbh., skovfogedelev. [Haderslev.]
- 3) PER Frederik, f. 15. maj 1949 i Kbh., tjener. [Høsterkøb.]
2. SOPHIE LOUISE Frederikke Ulla Anna Elisabeth Kathi Marie, f. 4. aug. 1887 i Frankfurt a. O., konventualinde i Roskilde adelige Jomfrukloster. [K.]
3. OTTO ERNST Fritz Luiz Georg Botho, f. 30. marts 1890 i Darmstadt, købmand, g. 1° 1925 m. ELLEN Schultz, skilt 1926; 2° m. INGEBORG Hoops, f. 17. jan. 1905 i Schweidnitz, skilt 1938. [Hamburg.]

### FARFADERS FADER

- CONRAD, f. 11. jan. 1812 † 4. maj 1888, postmester, g. 10. dec. 1841 m. SOPHIE Caroline comtesse Luckner, f. 7. maj 1813 † 1. dec. 1893. Søn: WILHELM Anton Alfred Julius Friedrich Carl Eduard, f. 27. dec. 1859 † 15. aug. 1908, major, g. 27. sept. 1902 m. MARIA friherreinde Willisen, f. 7. marts 1879 † 22. maj 1957. Døtre:
- a. ELLEN Johanna, f. 27. juli 1903, g. 12. aug. 1939 m. teknisk teaterleder GÜNTHER Manns, f. 16. okt. 1902 i Berlin. [Hamburg.]
  - b. Walburg REGINA, f. 4. nov. 1906, lærerinde [Vörden.]
  - c. WIGBURG Luitgardis, f. 18. jan. 1908, gartner, g. i nov. 1933 m. gartner FRITZ Kaiser, f. 13. dec. 1905. [Rogätz.]

### FARFADERS FARFADER

Conrad FREDERIK, f. 6. jan. 1782 † 20. juli 1853, kammerherre, hofmarskal, ritmester, g. 2° 2. sept. 1825 m. Karen Magdalene Mathisen, 28. maj 1804 † 4. sept. 1834. Søn:

Jens ADOLPH, f. 16. maj 1826 † 28. okt. 1906, kammerjunker, ritmester. Sønner:

1. OSKAR Adolph Conrad Frederik, f. 5. jan. 1856 † 10. febr. 1939, kaptajn i Det forenede Dampskibsselskab, g. 1° 30. juli 1884 m. VILHELMINE Amalie Rombeck, f. 18. sept. 1863 † 27. nov. 1889; 2° 8. maj 1894 m. HELENE Amalie Toop, f. 17. febr. 1869 † 19. febr. 1953. Børn:

af 1. ægteskab:

- a. JOHAN ADOLPH Oskar, f. 19. maj 1885, dekorationsmaler. [Philadelphia, USA.]

af 2. ægteskab:

- b. LEO Alexander Oscar Frederik, f. 26. juli 1897, cand. phil., direktør, g. 1° 7. juli 1928 m. NORAH Florence Murphy, f. 7. juli 1897, skilt; 2° dec. 1941 i Kbh. (b. v.) m. Ellen Margrethe Simonsen, f. 27. marts 1901 † 5. febr. 1957 (g. 1° m. ... Jørgensen); 3° 5. juli 1958 i Søllerød (b. v.) m. Anna Sønderkov (F.: proprietær, mejeriejer Rasmus S. og Cecilie Frida Carlsen), f. 15. maj 1918 i Bloustrød. [K.] Døtre:

af 1. ægteskab:

- 1) MONICA Helen Karin, f. 14. aug. 1930, g. 26. aug. 1955 m. William Paul Renwick, f. 9. marts 1927.
- 2) SHEILA Mary Katy, f. 7. okt. 1933, g. 9. juli 1955 m. James Richard Hamilton.
- c. AMALIE Sophie Frederikke Elinor, f. 17. april 1899, cand. phil., g. 29. sept. 1922 m. komponist Isaac Isidor Schajew Marcouse, f. 26. febr. 1887 † 20. juli 1958. [K.]

## CLAUSON KAAS

2. **GUSTAV ADOLPH Frederik**, f. 7. juli 1865 † 29. sept. 1944, ritmester, direktør, g. 1° 28. nov. 1893 m. **SELMA Hviid**, f. 27. okt. 1873, skilt † 15. april 1961 (hun g. 2° . . . *Taliaferre*); 2° 6. okt. 1900 m. **ELSE Krum**, f. 28. juli 1883 † 24. nov. 1962. Børn:  
*af 1. ægteskab:*  
 a. **KNUD Alexander Carl Christian Collis Frederik**, f. 3. juni 1894, sekondløjtnant ved gardehusar-reg., militærflyver, forfatter (Fi.Fl.M.K.) (Fi.Fr.4. m.sv. 1918) (Fi.Fr.4. m.sv. 1939—40) (Fi.M.M.1918) (Fi.M.M. 1939—40), g. 1° 3. dec. 1920 i Kbh. m. **Ellen Margrethe Nielsen**, skilt 13. juli 1923; 2° 14. juli 1923 i Kbh. (b.v.) m. **INGER Elise Andresen**, f. 15. dec. 1900, skilt 27. april 1928; 3° 16. juli 1932 i Skovshoved m. **EVA Creutz Nathansen**, f. 31. marts 1909, skilt 1945; 4° 7. aug. 1950 i Kbh. m. **Jenny Margrethe Christensen**, f. 19. okt. 1928, skilt 29. okt. 1960. [K.] Børn:  
*af 2. ægteskab:*  
 1) **Kirsten Elisabeth Frederikke**, f. 2. marts 1924, g. 30. maj 1957 i Kbh. m. **Otto Georg Dammond-Jensen**, f. 29. marts 1911.  
 2) **IB Jørgen Frederik**, f. 16. maj 1925, g. 20. dec. 1956 i Kbh. m. **HENNY Inger Valborg Hagedsted**, f. 13. juni 1918 i Kbh., skilt. [Frederiksberg.]  
 3) **Astrid EVA Frederikke**, f. 15. juni 1926, g. 25. febr. 1950 i Kbh. m. ingeniør **NIELS Krag**, f. 17. maj 1925 i Kerteminde. [Los Angeles, Calif.]  
 b. **Alexandra (ALICE) Elisabeth Frederikke**, f. 25. juli 1896, g. 1° 24. sept. 1917 i Long Beach, Calif., m. **Emil Carl Hahn**, f. 29. aug. 1894, skilt; 2° 17. juni 1922 i Eureka, Calif., m. **James Irwing Hotell**, f. 12. sept. 1886 i Boonville, Calif., skilt; 3° 23. jan. 1942 i Comas, Wash., m. **LORANZA Dowl Redding**, f. 29. aug. 1888 i Jacksonville, Oregon. [Colton, Oregon.]  
*af 2. ægteskab:*  
 c. **ELSE Margrethe Frederikke**, f. 15. juli 1905, g. 11. juli 1931 m. direktør for Klampenborg Væddeløbsbane **IVAR Frode Abildhøj**, f. 7. juli 1906. [Charlottenlund.]  
 d. **JØRGEN Frederik**, f. 20. sept. 1911 i Klampenborg, sekondløjtnant ved jyske dragon-rgmt., direktør for Stenbrud og Skærvfabrikken Nr. Smedeby A/S., g. 12. april 1938 i Skovshoved m. **KAREN Jespersen** (F.: grosserer Sofus J. og Marianne Branner), f. 18. dec. 1915 paa Frederiksberg. Børn:  
 1) **JETTE Frederikke**, f. 5. okt. 1938 i Gentofte, g. 2. jan. 1965 i Egernsund K. m. major **Carl Frederik Aakerlund**, f. 3. febr. 1930.  
 2) **NIELS Frederik**, f. 11. nov. 1940 sst.  
 3) **MORTEN Frederik**, f. 17. aug. 1942 sst., student.  
 4) **Elisabeth Frederikke**, f. 30. dec. 1943 sst., overordentlig stiftsdame i Vallø.  
 5) **Jens FREDERIK**, f. 21. febr. 1949.  
 e. **JENS ADOLPH Frederik**, f. 12. april 1920, ritmester\* i pansertropperne (Fi.Fr.4.m.sv.) (Fi.T.-D.M.), g. m. **Bertha Maritha Lydecken**, f. 27. april 1914 i Finland. [Næstved.]
3. **Carl CHRISTIAN Frederik Hermann**, f. 13. aug. 1868 † 17. febr. 1939, ingeniør **M.I.F.**, g. 31. dec. 1905 i Esbjerg m. **MAGDA**

## CLAUSON KAAS

Charlotte Stannius (F.: direktør Hans Christian Hansen og Marie Juliane Stannius), f. 25. okt. 1882 i London (Løgismose Slotskapel). [Charlottenlund.] Datter:

Magda (UNA) Elisabeth Mathilde Frederikke, f. 23. juni 1908 i Plainfield, N. J., USA., (Ordrup K.), cand. phil., udenl. korrespondent, g. 15. dec. 1934 i Kbh. m. salgschef HERMANN Otto Katz, navneforandring 1939 til Krefeld, f. 13. maj 1903 † 30. dec. 1961, skilt. [K.]

## CONRADT-EBERLIN



*Premrerløjtnant i søetaten Georg Emanuel Conradt adledes ved patent af 20. aug. 1783 med navnet Conradt-Eberlin. Udførlig stamtavle og vaabengengivelse i farver, se aarg. 1965.*

PETER Alexei Conradt-Eberlin, f. 28. juni 1939 i Kbh. (søn af ekspeditionssekretær, cand. jur. Niels, f. 18. nov. 1911 † 20. okt. 1964), journalist, g. 11. juni 1965 i (G) Kbh. m. lægesekretær BETTINA

Castenskiold-Benzon. [K.] Datter:

CHRISTIANE Louise, f. 9. febr. 1968 i Kbh. (B).

### MODER

ELSA, født Christensen (F.: entreprenør Jens C. og Cathrine Pedersen), f. 30. jan. 1914 i Kbh., tegner, g. 19. sept. 1937 i Kbh. (Fr.), skilt 1945. [K.]

### FADERS ENKE

IBEN, født Høegh-Guldberg (F.: kaptajn Ove H.-G. og Johanne Stang-Johnsen), f. 26. dec. 1913 i Kbh., faglærerinde, g. 30. aug. 1946 i Hørsholm, enke 20. okt. 1964. [K.]

### FARFADER

ADOLF Theodor, f. 21. juni 1864 † 16. nov. 1918, herredsfoged, g. 28. dec. 1895 m. ANNETTE Kirstine Boje, f. 2. jan. 1875 † 25. nov. 1957. Døtre:

1. LIZZIE, f. 23. febr. 1897 i Kbh., g. 21. sept. 1920 sst. m. dommer VIGGO Frederik Thorkild Johansen, f. 13. febr. 1893 † 30. sept. 1964 i Kbh. [Aalsgaarde.]

2. Eric, f. 1. nov. 1899 † 13. maj 1943, direktør, g. 1<sup>o</sup> 1928 m. Claudine Scott Gilmann, skilt [Pennsylvania, U.S.A.]; 2<sup>o</sup> 14. dec. 1934 m. ALICE Ninon Duvantier, f. 10. juli 1904, skilt (g. 2<sup>o</sup> m. statsminister Erik Scavenius †); 3<sup>o</sup> 30. maj 1939 m. Jonna Fasting, f. 3. sept. 1916 (g. 2<sup>o</sup> 12. nov. 1960 m. maskinmester Otto Møller). [K.]

3. ELSE, f. 16. sept. 1903 i Kbh., tandlæge, g. 13. sept. 1924 i Herlufsholm m. overlæge, dr. med. AAGE Henrik Christian Nyfeldt, f. 26. aug. 1895 † 1. marts 1966. [K.]

### FARFADERS FADER

ADOLF Emanuel, f. 2. okt. 1822 † 8. juli 1903, birkedommer, g. 19. juli 1854 m. Julie ALFRIDA Gade, f. 27. juni 1835 † 30. jan. 1920. Sønner:



## CONRADT-EBERLIN

1. **VIGGO Emanuel**, f. 23. dec. 1868 † 2. juni 1939, direktør for «Foreign Language Information Bureau», Danske Afdeling, New York, g. 20. juni 1895 m. **JENNIE Green**, f. 29. maj 1872 † 15. dec. 1941. Børn:
- a. **WALTER Harold**, f. 14. april 1900 i New York, kemisk ingeniør, g. 14. jan. 1926 sst. m. **Mary Elisabeth (BETTY) Lambrecht** (F.: fabrikant **George Joseph L.** og **Roberta Hanley Keebough**), f. 1. dec. 1903 sst. [Chadds Ford, Pa.]. Børn:
    - 1) **JOEL**, f. 31. dec. 1929 i New York, graduate assistant. [Massachusetts.]
    - 2) **ELSPETH**, f. 6. febr. 1932 i Buffalo, N. Y., research physical chemist. [Greenwich, Conn.]
    - 3) **PETER**, f. 14. april 1943 i Wilmington, student. [Brown University, Providence, R. I.]
  - b. **ELISABETH (EVE) May**, f. 4. sept. 1902 i New York, g. 14. febr. 1930 i New York m. generalsekretær ved Nordisk Raads danske delegation, cand. mag. **FRANTZ Wilhelm Kjerulff Wendt**, f. 24. febr. 1905 paa Hørbygaard (R.\*). [Hellerup.]
  - c. **VIGGO Henry**, f. 7. febr. 1904 i New York, radioingeniør, captain\* i U.S. Navy, director\*, Personnel Naval Reserve, g. 1° 1. maj 1935 i Opa Locka, Florida m. **Katherine (KAYE) Martha Atkinson**, f. 13. okt. 1909 † 27. marts 1946; 2° 5. okt. 1957 i Wilmington, Del. m. **DOROTHY Eleanor Scatcherd Field** (F.: bankier **Frank Otis F.** og **Dorothy Eleanor Scatcherd**), f. 6. marts 1914 i Centralia, Wash. [Seattle, Washington.] Børn:
    - af 1. ægteskab:
      - 1) **GAI Elli**, f. 27. febr. 1936 i Opa Locka, g. 16. juni 1956 i Washington, D. C. m. **FREDERICK Charles Cotter**, f. 3. april 1931 i Detroit, Mich. [Wayne, Mich.]
      - 2) **VIGGO Paul**, f. 11. april 1940 sst., g. 25. juni 1960 i Jacksonville m. **NANCY Cason** (F.: **Tate Powell C.** og **Edna Wainmann**), f. 21. sept. 1940. [Jacksonville, Florida.] Børn:
        - a) **Nancy Lynn**, f. 24. okt. 1961 i Jacksonville.
        - b) **Viggo Paul**, f. 15. sept. 1964 i Jacksonville.
2. **CHARLES Andreas**, f. 21. juni 1871 † 27. april 1909, styrmand, g. 21. juni 1904 m. **BERTHA Louise Thiel**, f. 17. april 1875 † 6. marts 1967. Børn:
- a. **MINNA Alfrida Sofie**, f. 25. okt. 1905 i Kvislemark, overassistent i K.T.A.S., g. 12. juli 1935 sst. m. ekspeditionssekretær, cand. jur. **JØRGEN Michael Carlsen**, f. 23. jan. 1910 paa Frederiksberg. [Frederiksberg.]
  - b. **Adolph CARL**, f. 19. sept. 1908 i Kbh., ingeniør, g. 3. sept. 1935 i Frederiksberg k. m. **ELSE Karen Marie Schøler** (F.: ingeniør **Peter Daniel S.** og **Anne Elisabeth Kristine Christensen**), f. 3. sept. 1911 i Kbh. [Grønholt pr. Fredensborg.] Sønner:
    - 1) **PETER Carsten** f. 16. nov. 1937 † 17. febr. 1963, g. 19. april 1959 i Hillerød m. **NINA Elmquist Gravesen** (F.: overlæge, dr. med. **Poul Bondo G.** og **Laura Elisa Balslev Elmquist**), f. 27. sept. 1939 i Kbh. [Hillerød.] Søn:
      - CARSTEN**, f. 20. marts 1959 i Roskilde.
    - 2) **PAUL**, f. 28. marts 1945 i Sidney, stud. ing., g. 13. maj 1967 i Lundtofte K. m. **ANNELISE Ebbesen** (F.: malermester **Poul Kristian Moss E.** og **Astrid Uldahl-Petersen**), f. 29. juni 1943. [Hellerup.]

# DANNESKIOLD-SAMSØE



*Patent af 4. maj 1695. Der er tillagt familiens mandlige medlemmer prædikat af excellence.*

*Udførlig slægttavle og vaabenafbildning i farver, se aarg. 1929.*

VALDEMAR Dale lensgreve Danneskiold-Samsøe, f. 4. sept. 1935 (søn af overdirektør for Gisselfeld adelige Jomfrukloster, kammerherre, hofjægermester, lensgreve James Christian Carl SOPHUS, f. 19. marts 1900 † 9. april 1966, (g. 2° 23. sept. 1959 i Næstved m. DORRIT Natalie Holm, f. 8. febr. 1937 i Rio de Janeiro, skilt (hun g. 2° 1967 m. fuldmægtig i Udenrigsministeriet, cand. jur. Vigand Lose)), plantageejer. [Cravenskiold Farm, San Fernando, California.]

## MODER

Lensgrevinde ISABEL Craven, født Dilworth (F.: glasfabrikant J. Dale D. og Letitia Craven), f. 18. okt. 1901 paa Cravenhurst, Salem, New Jersey, g. 24. okt. 1931, skilt.

## FARFADER

Greve Christian VALDEMAR, f. 16. febr. 1864 † 19. marts 1931, g. 22. jan. 1889 m. MARGRETHE Caroline Augusta Julie baronesse Juel-Brockdorff, f. 24. juli 1867 † 23. okt. 1943. Datter:

Comtesse WANDA, f. 5. juli 1892 i Kbh. (B), enke efter forpagter MICHAEL Treschow. [K.]

## FARFADERS BRØDRE

1. Greve VIGGO, f. 29. maj 1874 † 24. jan. 1935, landbrugskandidat, g. 1° 7. sept. 1901 m. EBBA Caroline Petterson Rantzien, f. 9. april 1871 † 9. april 1953, skilt; 2° 17. dec. 1912 m. Bodil Maria STELLA Lindholm, f. 2. jan. 1890 † 18. sept. 1934. Børn:

af 1. ægteskab:

a. Greve KNUD, f. 29. marts 1900 i Kbh. (Krogstrup.), overdirektør for Gisselfeld adelige Jomfrukloster i Sjælland. [K.]

af 2. ægteskab:

b. Greve Hans CHRISTIAN Erik Viggo, f. 25. marts 1915 i Kbh. (B), redaktør, skribent, g. 20. febr. 1943 i Lausanne m. Helen (Helene) Carola Künzli (F.: dr. med. Max Carl K. og Marguerite Walder), f. 5. marts 1924. [Fakse Ladeplads.] Børn:

1) Comtesse CHRISTINA Mariane Margritte Stella, f. 27. febr. 1944 i Viborg (Viborg Domk.), g. 31. okt. 1964 i Elmelunde K. m. konditor Per Sass Månsson, f. 16. juli 1943. [K.]

2) Greve Carl Christian ERIK Leopold, f. 18. maj 1945 paa Østergaard, Kjellerup. (Viborg Domk.)

3) Greve FREDERIK Jost Conrad Erling, f. 10. okt. 1946 i Kjellerup. (B).

4) Greve CHRISTIAN Jürg Heinrich Caspar, f. 29. marts 1951 paa Østergaard. (Belmont s. Lausanne.)

5) Greve Kaj ULF Carl-Johan, f. 29. april 1959 i Varazze, Italien. (Elmelunde K.).

## DANNESKIOLD-SAMSØ

- 6) Greve ULRIK Otto Hubert Viggo, f. 20. febr. 1965 i Stege. (Elmelunde K.).
- c. Greve Niels FREDERIK Kjeld Viggo, f. 3. aug. 1916 paa Kloster-skov, hofjægermester, næstformand for repræsentantskabet for Landmandsbankens Nakskovafdeling (Hjv.F.T.), g. 26. okt. 1944 i Græshave K. m. LYKKE Wilhjelm (F.: hofjægermester Lauritz W. og Margaret Zachariae), f. 26. okt. 1918. [Øllingsøe pr. Søllested.] Sønner:
- 1) Greve ULRIK Christian Lauritz, f. 8. aug. 1945, student, stud. polyt.
  - 2) Greve OTTO Frederik Aage, f. 2. febr. 1947 i Kbh., gaardejer. [Ravnsbygaard pr. Torrig.]
  - 3) Greve KJELD Viggo Gerhard, f. 22. dec. 1952 i Nakskov.
- d. Greve UBBE Eyvind Gregers Sophus Viggo, f. 5. febr. 1921, g. 21. marts 1953 i Aagerup m. JEANINA de Jonquières (F.: amtmand, kammerherre Henrik de J. og Ragna Koefoed), f. 29. maj 1921, skilt (hun g. 2° m. redaktør Arthur van Rantwijk, Holland). [K.]
- e. Comtesse Karin LYKKE Ursula Sofie Dorothea Stella Bodil Maria, f. 27. juli 1922 paa Nordfeld.
- f. Comtesse Sonja Maria Ester IRÈNE Bodil Stella, f. 3. okt. 1925 paa Nordfeld, overordentlig stiftsdame i Vall stud. mag.
2. Greve KNUD, f. 26. juni 1876 † 22. juli 1957, ritmester, g. 14. nov. 1906 m. ALICE Hasselbalch, f. 23. juli 1886 † 7. dec. 1955. Døtre:
- a. Comtesse TOVE, f. 31. maj 1909 i Rungsted (Hørsholm K.), g. 6. febr. 1929 i Kbh. (St.A.) m. kammerherre, hofjægermester LEON greve Moltke-Huitfeldt.
  - b. Comtesse MERETE, f. 9. nov. 1911 i Kbh. (B), g. 15. okt. 1930 i Kbh. (C) m. oberstløjtnant, cand. polit. KJELD greve Brocken-huus-Schack.
  - c. Comtesse HELLE, f. 21. dec. 1918 i Kbh. (Visborg), priorinde\* for Gisselfeld adelige Jomfrukloster. [Rom.]

### FARFADERS FARBRØDRE

1. Greve FREDERIK Vilhelm Steen til Ulriksholm m. m., f. 16. sept. 1837 † 8. dec. 1895, hofjægermester, g. 20. juni 1863 m. EUGENIE Frederikke Charlotte Clara comtesse Holstein, f. 6. juni 1841 † 27. nov. 1925. Sønner:
- a. Greve FREDERIK Sofus Christian Ludvig, f. 6. april 1864 † 11. juli 1944, ekspeditionssekretær, g. 20. sept. 1906 i Søllerød m. MARIE Charlotte Kaufmann (F.: grosserer Emil Poul K. og Ellen Sophie Uhthoff), f. 21. febr. 1880 i Kbh.
  - b. Greve EINAR Carl Otto, f. 2. juli 1868 † 5. jan. 1908, cand. phil., g. 29. maj 1897 m. SOPHIE Brül f. 17. okt. 1865 † 26. april 1960. Børn:
    - 1) Greve KAI, besidder af det grevelige Holstein-Marpaluske fideikommis, f. 1. aug. 1898 i Argentina, kaptajn, g. 5. maj 1937 i New York m. DOROTHY Virginia Connery (F.: Maihew C. og Ottilie Dittmar), f. 22. juni 1911. [K.] Datter:
      - Comtesse Linda Gail, f. 24. sept. 1942 i Miami.
    - 2) Comtesse RAGNA, f. 24. nov. 1902 i Holte, priorinde for Gisselfeld adelige Jomfrukloster (Thaarupgaard, Estvadgaard). [K.]
  - c. Greve AXEL Edvard Ernest, f. 4. aug. 1871 † 7. dec. 1925, kaptajn af res., g. 30. marts 1906 m. SYBIL Iles Gordon, f. 9. juli 1878 † 5. juni 1965. Søn:

## DANNESKIOLD-SAMSØE

Greve **PALLE Julian**, f. 26. dec. 1906 † 24. nov. 1968, cand. jur., kontorchef i Undervisningsministeriet, sekretær for Rask-Ørsted-Fondet, g. 29. maj 1941 i Haderslev m. **GRETHE Kohl** (F.: grosserer Theodor K. og Julie Hansen), f. 23. april 1913 i Esbjerg. [K.] Børn:

1) Comtesse **POLLY Charlotte**, f. 15. sept. 1945 i Kbh. (C), konventualinde i Gisselfeld adelige Jomfrukloster, student, stud. pharm.

2) Greve **THOMAS Godske**, f. 2. dec. 1946 i Kbh. (C), stud. mag.

2. Greve **OTTO Ludvig August Balthazar**, f. 22. juli 1841 † 22. dec. 1896, hofjægermester, premierløjtnant, g. 26. nov. 1873 m. **LOUISE Siegfriede comtesse Knuth**, f. 21. marts 1853 † 18. nov. 1928 (g. 2° m. kammerherre Vilhelm Grevenkop-Castenskiold). Søn:

Greve **SOPHUS Adam**, besidder af det 2. Knuth-Buttlarske fideikommiss, f. 2. okt. 1874 † 12. dec. 1961, cand. phil., maler (Eckersberg-medaille), g. 1° 11. juni 1906 m. **ELSEBET Møllerup**, f. 3. juli 1885 † 4. dec. 1961, skilt; 2° 16. febr. 1926 m. **INGEBORG Leone Green**, f. 2. nov. 1894 † 6. nov. 1960. Børn:

af 1. ægteskab:

1) Greve **Adam OTTO**, f. 8. aug. 1910 i Asminderød, besidder af det 2. Knuth-Buttlarske fideikommiss, arkitekt, M.A.A. (Chr. X.Fr.M.), g. 1° 20. maj 1936 m. **MARGARETA von Sneidern** (F.: landshøvding Axel v. S. og Julia Rosenbaum), f. 28. febr. 1915, skilt (g. 2° 6. okt. 1962 m. Bo Lindh); 2° 26. nov. 1954 (b.v.) m. **TOVE Kemp**, f. 30. dec. 1928 i Gentofte, skilt; 3° 5. april 1959 m. **MANJA Mourier**, f. Povlsen, separeret. [Hillerød.] Børn:

af 1. ægteskab:

a) Greve **BENT Otto Axel**, f. 7. okt. 1943 i Solna, stud. polit. [K.]

b) Greve **Adam PETER Wilhelm**, f. 4. maj 1946 i Solna, stud. med., g. 22. juni 1968 i Nöttja K., Sverige, m. **BODIL Hedal** (F.: kunstmaler Karl-Otto H. og Bodil Inga Hansen), f. 7. dec. 1944 i Skovshoved. [K.]

af 2. ægteskab:

c. Comtesse **LOUISE MAGDALENE**, f. 18. maj 1955 i Lyngby, konventualinde i Gisselfeld adelige Jomfrukloster.

2) Comtesse **CECIL**, f. 28. juli 1914 i Kbh. (F), møbelsnedker, g. 1° 23. marts 1937 m. sekretær i invalideforsikringsretten, cand. polit. **OTTO Melchior**, f. 10. juni 1904 † 16. febr. 1945; 2° 28. april 1947 i Kungälv, Sverige m. godsforpagter **Sven Olof [OLLE] Moritz Kinberg**, f. 16. april 1901 i Stockholm. [Gentofte.]

af 2. ægteskab:

3) Greve **LUDVIG**, f. 29. juli 1926 i Hillerød, cand. phil., bibliotekar. [Roskilde.]

## FARFADERS FADERS FARBRØDER

Lensgreve **CHRISTIAN Conrad Sophus** til grevskabet Samsøe og Holmegaard m. m., f. 16. sept. 1800 † 4. april 1886, gehejmekonferensraad, overskænk, hofjægermester, cand. jur. Søn:

Lensgreve **CHRISTIAN Frederik** til grevskabet Samsøe, f. 29. april 1838 † 3. juli 1914, ordenskansler, hofjægermester, g. 15. sept. 1867 m. **Emilie HENRIETTE Dagmar comtesse Krag-Juel-Vind-Frijs**, f. 8. marts 1848 † 4. juli 1897. Søn:

## DANNESKIOLD-SAMSØB

*Lensgreve AAGE Conrad til Brattingsborg og Holmegaard, f. 4. nov. 1886 † 27. dec. 1945, hoffjærgemester, g. 3. okt. 1922 i Gentofte k. m. FANNY Evers (F.: viceadmiral Anton Ferdinand Mazanti E. og Marie Alexandra Lindholm), f. 7. marts 1889 i Kbh. (B), (g. 1° 14. okt. 1909 i Kbh. (B) m. kammerjunker Christian Eduard baron von Lotzbeck, f. 13. sept. 1884 † 15. dec. 1920), overhofmesterinde hos Hendes Majestæt Dronning Ingrid (B.K.1) (Fi.H.R.1) (Gr.G.G.1) (It.F.1) (N.St.O.1) (N.O.H.1) (Stb.V.1) (Ø.Æ.F.1<sup>1</sup>). [K.] Datter:*

Comtesse ELISABETH Henriette til Brattingsborg og Holmegaard, f. 21. jan. 1924 paa Gisselfeld kloster, g. 24. juni 1954 paa Brattingsborg m. kaptajn, hoffjærgemester FRANTS Aksel Lassen, f. 8. april 1922 paa Høvdingsgaard. [Brattingsborg, Holmegaard og K.]

## VON DEDEN



*Den sønderjydske uradelsslægt Petersen, af hvilken Otto og Erik Petersen nævnes 1486, optog i det 17. aarhundrede navnet von Deden. — Vaabenafbildning i farver, se aarg. 1891; udsferlig stamtafle, se aarg. 1891 og 1940.*

CARL August von Deden, f. 29. aug. 1919 i Homestead, Florida (søn af CARL August, f. 25. jan. 1878 † 12. okt. 1956), g. 13. sept. 1940 m. Mary Virginia

Voss, f. 11. aug. 1919. [Homestead, Florida]. Børn:

1. CARL August, f. 22. maj 1941.
2. DOROTHY Lorraine, f. 4. juni 1943.

### SØSTER

DOROTHY May, f. 12. marts 1918 i Homestead, Florida, g. 11. sept. 1936 m. ROBERT Howard Dareing, f. 7. dec. 1913. [Homestead, Florida.]

### MODER

BESSIE Lorraine, f. Harris, f. 31. maj 1898 i Houston, Texas, g. 19. maj 1917, enke 12. okt. 1956. [Homestead, Florida.]

### FADERS BRØDRE

1. HANS Christian Økenholt, f. 25. maj 1879 † 22. april 1952, grosserer, g. 2. febr. 1903 m. BERTHA Svendsen, f. 13. nov. 1882 i Kbh. [K.]  
2. EINAR Brønsdorff, f. 20. okt. 1880 † 19. maj 1916, farmaceut, g. 30. april 1905 paa Frederiksberg m. ELLA Heloise Josephine Skeel Gerhardt (F.: kgl. toldkontrollør Carl Erik Skeel G. og Emma Camilla Dreyer), f. 16. sept. 1884 i Roskilde. [Gentofte.] Søn:

ERIK August Økenholt Høeg Brønsdorff, f. 3. april 1909 i Fredericia, bureauchef, kunstmaler, g. 5. maj 1939 i Hellerup (Mess.) m. KAREN Margrethe Bjergskov Nielsen (F.: disponent Ove N. og Christine Gandrup), f. 2. febr. 1915 i Kbh. [K.] Sønner:

## VON DEDEN

a. JØRGEN Erik Øckenholt Høeg Brønshorff, f. 23. maj 1940 i Kbh., stud. mag. et scient., g. 10. dec. 1966 i Korup K. m. socialraadgiverstuderende BIRGITTE Bjerre Hansen (F.: overlæge Poul B. H. og Else Erichson), f. 5. aug. 1943 i Grenaa.

b. HENRIK Ebbe Øckenholt Høeg Brønshorff, f. 5. febr. 1951 i Kbh.

3. AAGE Peter Høeg, f. 29. dec. 1882 † 4. april 1932, grosserer, g. 13. sept. 1908 m. AGNES Cæcilie Ferral, f. f. 15. aug. 1893 † 6. marts 1960  
Datter:

EDITH Julie, f. 24. maj 1910 i Nykøbing F., g. 30. maj 1936 i Henne m. sagfører, cand. ur. MOGENS Dambæk, f. 14. aug. 1908 i Præstø. [Præstø]

## DIRCKINCK FRIHERRE AF HOLMFELD

*Af den gamle hollandske adelslægt van Dirckinck blev kaptajn i fransk tjeneste Heinrich Wilhelm van Dirckinck 1803 optagen i det romerske riges ridderstand under navn af Dirckinck Edler von Holmfeld. Hans søn, hollandsk flaadekaptajn Arnold Christian Leopold Dirckinck Edler von Holmfeld emigrerede fra Holland og blev under 28. nov. 1806 optagen i den danske adel, hvorhos der ved patent af 30. maj 1828 tilfaldes ham navn og titel af Dirckinck friherre af Holmfeld.*

Constant Einar JOHANNES Dirckinck friherre af Holmfeld, f. 27. juni 1921 (søn af kaptajn af fladen CONSTANT Ulysses Edwin Johannes, f. 1. maj 1875 † 7. dec. 1945 og Sigrid Thorsdam, f. 13. maj 1896, g. 20. april 1920 † 3. aug. 1953), g. 20. maj 1944 i Kbh. (G) m. BIRGITTH Broholm (F.: skibsfører E. B. og Anna Jepsen), f. 22. juli 1923. [Nordby, Fanø.]

### BRODER

Friherre KJELD Viggo, f. 2. nov. 1925, arkitekt, M.A.A., g. 19. jun 1948 i Marslev m. tandlæge KAREN Marie Jensen (F.: godsejer L. J. og Emilie Pedersen), f. 13. okt. 1926 paa Dybvad. Søn:

Friherre KIM, f. 14. april 1950 i Kbh.

### SØSTER

*af faderens 1. ægteskab m. CLARA Louise Bruun, f. 5. maj 1889, g. 17. okt. 1908 † 25. april 1944, skilt (g. 2<sup>o</sup> m. direktør August Streiffert):*

Friherreinde GUDRUN, f. 22. juni 1910, g. 8. juni 1935 m. kontorchef JENS Peter Krandrup, f. 2. marts 1892. [K.]

### FARFADERS BRØDRE

1. Friherre ULYSSES Johannes Carl Daniel, f. 26. jan. 1801 † 22. juli 1877, geheimekonferensraad, gesandt. Søn:

Friherre ULYSSES Carl August Edwin Edgard, f. 6. dec. 1833 † 11. febr. 1895, g. 9. dec. 1885 m. CARLA Josephine Hermine Eleonore Arnaillie Adolphine rigsgrevinde Hompesch-Rurich, f. 28. maj 1861 † 25. juli 1918 (hun g. 2<sup>o</sup> m. FÆMILIUS Begemann). Døtre:

1) Friherreinde LOUISE Auguste Charlotte, f. 25. marts 1888, g.

DIRCKINCK-HOLMFELD

26. juli 1912 m. kontrolør EMIL Nesoch Grippeling, f. 22. juni 1888. [Soerabaja, Nederl. Indien.]
- 2) Friherreinde RENÉE Jenny Josephine, f. 18. marts 1890, g. 9. nov. 1911 m. borgmester GÉRARD François de Roo, f. 24. aug. 1884. [Huize Amstelwijck, Dubbeldam, Holland.]
2. Friherre Frederik Rudolph EDWIN Marie, f. 12. juni 1802 † 10. jan. 1896, kammerherre, kommandør. Søn:
- Friherre EDWIN Anton Tordenskjold, f. 6. maj 1854 † 21. dec. 1936, hovedbogholder ved Forsikringsselskabet »Danmark», g. 2. maj 1888 m. HILDUR Laura Frederikke von Lowzow, f. 27. febr. 1865 † 15. maj 1947. Børn:
- 1) Friherre EDWIN Frederik, f. 9. dec. 1889 † 30. okt. 1956, mag. art., lektor i nordiske sprog ved universitetet i Praha, lektor ved Ordrup Gymnasium, forfatter, g. 1° 4. april 1925 m. cand. mag. ELLEN Augusta Blom, f. 13. febr. 1894 † 25. april 1928; 2° 17. sept. 1931 m. musikpædagog ROSA Nielsen, f. 23. marts 1910 [Helsingør.]
- 2) Friherre FREDERIK Arnold, f. 31. jan. 1892 † 15. dec. 1957, cand. polyt., toldingeniør i inspektoratet for øl- og spiritusbeskaffningen, g. 30. nov. 1923 m. INGER Augusta Rahtgen von Holstein. [Hellerup.] Børn:
- a) Friherreinde LISE, f. 18. okt. 1924, g. 5. april 1944 m. afdelingschef Mogens Marke Holm.
- b) Friherre PREBEN Frederik Edwin, f. 24. april 1927, fuldmægtig, assurandør, g. 1° 8. dec. 1951 i Kbh. (F) m. ANNELISE Steen, f. 28. juli 1929 † 27. okt. 1954; 2° 21. juli 1956 paa Frederiksberg (St. Markus) m. bankassistent INGER Thora Agafia Willisow Hammer (F.: grosserer Arne H. og Tatjana Konstantinovna Willisow), f. 21. jan. 1928. [Odense.] Sønner:
- af 1. ægteskab:
- (1 Friherre PEDER Michael, f. 10. aug. 1953 i Hellerup (F).)
- af 2. ægteskab:
- (2 Friherre JENS Frederik, f. 16. okt. 1958 i Lyngby (Odense, St. K.).)
- (3 Friherre ARNE Ivar, f. 5. juni 1960 i Odense (Odense St. K.).)
- 3) Friherreinde ANNA Laura Louise, f. 4. sept. 1894, g. m. sektionssingeniør, cand. polyt. SVEND von Holstein.
- 4) Friherre HARALD, f. 25. april 1899, antikvarboghandler, g. 21. april 1928 m. Victoria GRETHE Kragh Petersen, f. 24. maj 1897. [K.] Børn:
- a) Friherre JOHN, f. 3. juni 1930 paa Frbg., project engineer, g. 2. juli 1960 i Detroit m. Karen Elaine Gregerson (F.: Harvey G. og Elaine . . . . .), f. 7. febr. 1938 i Detroit. [Cleveland Heights, Ohio.]
- b) Friherre GREGERS, f. 4. sug. 1932, redaktør, g. 1° 10. okt. 1953 i Kbh. (b.v.) m. MONA Clemmensen (F.: redaktør Carl Henrik C. og Karen Dieterichsen), f. 3. maj 1930, skilt 1962; 2° 3. juni 1967 paa Frb. (b.v.) m. INGELISE Brunsgaard, f. 31. jan. 1944. [K.] Børn:
- af 1. ægteskab:
- (1 Friherreinde GRIT, f. 5. juli 1958 paa Frederiksberg (Brønshøj K.).)

## DIRCKINCK-HOLMFELD

af 2. ægteskab:

(2 Friherre MADG Gregers, f. 19. nov. 1963 i Kbh. (Bethl.).

(3 Friherreinde MIKALA, f. 30. nov. 1966 paa Frb. (Frh. K.).

c) Friherreinde AGNETE Kragh, f. 19. okt. 1941, student, mode-  
tegner, overordentlig stiftsdame i Vallø.

5) Friherreinde HILDUR Elise, f. 11. juli 1902, laboratorieleder,  
stiftsdame i Vallø. [K.]

## DORRIEN\*

En tysk, 15. april 1776 af Kejser Joseph II adlet slægt, af hvilken  
landfoged Liebert Hieronymus Dorrien ved patent af 24. sept. 1845  
optoges i den danske adelsstand.

Se »Danmarks Adels Aarbog«, 1926 og  
»Gothaisches genealogisches Taschenbuch  
der adeligen Häuser, Alter Adel und Briefadel«, 1930.

## VON EHRENSTEIN\*

3. juli 1704 optoges Christian Stüdemann til Rosenow og Gross Görnow  
i den tyske rigsadelsstand med navnet von Ehrenstein, og hans søn kaptajn  
Caspar August Friderich von Ehrenstein blev 17. jan. 1776 naturali-  
seret som dansk adelsmand.

Præsensliste, se aargang 1946.

## VON ELLBRECHT



Oldenburgsk uradelsslægt, af hvilken kommandørkap-  
tajn Anton Günther von Ellbrecht og hans brødre  
naturaliseredes 6. maj 1778. — Vaabenafbildning i  
farver og udførlig stamtavle, se aarg. 1914.

MOGENS von Ellbrecht, f. 2. april 1900 (søn af kon-  
torchef i generaldirektoratet for post- og telegraf-  
væsenet Anton GYNTHNER, f. 24. febr. 1864 † 31.  
dec. 1932, og THYRA Emily Olga Alice comtesse  
Moltke, f. 18. aug. 1874, g. 27. sept. 1899, skilt 1910 † 4. okt. 1961),  
ingeniør, g. 6. april 1956 i Vejen m. HELGA Sundahl. [K.]

### FARFADER

EBERHARD van Deurs, f. 28. nov. 1833 † 8. marts 1912, ritmester, g.  
18. febr. 1861 m. EMILIE Petrine Grothusen, f. 10. sept. 1841 † 9. jan.  
1908. Søn:



## VON ELLBRECHT

**EBERHARD** *Helmuth*, f. 31. okt. 1868 † 21. dec. 1927, g. 1° 27. jan. 1895 m. **CLARA** *Johanne Emma Muller*, f. 30. marts 1871, skilt, død (hun g. 2° m. amtsuefialbestyrer **Carl** **EMIL** *Schlichtkrull*, død); 2° 1. dec. 1919 m. **ANNA** *Maria Garner*, f. 20. jan. 1878. [K.]  
Datter:

*af 1. ægteskab:*

**HETNA**, f. 7. nov. 1895 i New York, g. 6. nov. 1923 paa Frederiksberg (Marcus) m. proprietær **HANS** *Christian Carl Ley Bruun* til Lundebackegaard, f. 10. febr. 1892 i Kbh. Lundebackegaard ved Lillerød.]

## FABRITIUS-TENGNAGEL



*Justitsraad Michael Fabritius' børn adledes 4 sept. 1778 med navnet Fabritius-Tengnagel.*

*Udførlig slægtafle og vaabenafbildning i farver, se aarg. 1920.*

**HANS** *Fabritius-Tengnagel*, f. 30. jan. 1886 i Ballestrup (søn af **Hans** **Frederik** **ALEXANDER**, f. 17. jan. 1855 † 4. sept. 1897 og **Karen** **KIRSTINE** *Olsen*, f. 11. dec. 1851, g. 8. dec. 1885 † 26. marts 1922), nyder af det Iselinske fideikommiss' successorfond, graver\*, g. 6. april 1913 i Kbh. (A) m. **ELLA** *Marie Kirstine Petersen*, f. 5. jan. 1894 i Kbh. [K.] Børn:

1. **AKSEL** *Hans*, f. 16. april 1913 i Kbh., fuldmægtig i Kbh. Magistrat, g. 1° 21. aug. 1938 i Kbh. (Filips) m. **EDITH** *Anna Margrethe Harriet Bærentsen*, f. 15. juni 1913 i Kbh., skilt; 2° 30. aug. 1947 i Kbh. (F.) m. **Karen-Birthe** *Staack Christensen*, f. 6. marts 1924 i Kbh. (F.) Døtre:

*af 2. ægteskab:*

a. **SUSANNE**, f. 27. juli 1948 i Kbh. (F.)

b. **BIRGITTE**, f. 12. jan. 1951 i Kbh. (F.)

2. **ALEX**, f. 16. jan. 1915 i Kbh., g. 31. dec. 1940 i Vanløse m. **KAREN** *Margrethe Beltoft*, f. 27. aug. 1917 i Kbh. Døtre:

a. **ALICE**, f. 16. nov. 1941 i Kbh.

b. **KÄTHE**, f. 3. april 1948 i Kbh., g. ... marts 1968 m. chauffør **Orla** *Egon Andersen*.

c. **RUTH**, f. 9. maj 1955 i Kbh.

3. **Carl** **HELGE**, f. 11. juli 1922 i Kbh., student, skoleinspektør, g. 29. febr. 1948 i Kbh. (Aalholm) m. **GUNNA** *Harrøe*, f. 10. dec. 1923 i Kbh. Søn:

**Hans** **PETER**, f. 11. jan. 1949 i Kbh.

### SØSKENDE

1. **JOHANNE**, f. 1. maj 1888, g. 1° 23. sept. 1916 m. gartner **FREDERIK** *Erling Nielsen*, skilt; 2° 21. dec. 1923 m. snedker **CARL** *Holger Nielsen*, f. 31. juli 1892. [Søborg.]

2. **CHRISTIAN**, f. 9. okt. 1891 † 13. febr. 1948, g. 3. april 1927 m. **HENNY** *Marie Olivia Petersen*, f. 14. aug. 1903. [Gladsaxe.] Døtre:

## FABRITIUS-TENGNAGEL

- a. **GRETHE**, f. 14. aug. 1927 i Gladsaxe, g. 27. juni 1948 m. hand-skemager **HENNING** Jensen, f. 9. juli 1926. [Gladsaxe.]
- b. **RITA**, f. 25. aug. 1929 i Gladsaxe.
- c. **LILLIAN**, f. 27. sept. 1930 sst.
- d. **ELI**, f. 13. sept. 1932 sst.
- e. **ENA**, f. 16. febr. 1934 sst.
- f. **EDITH**, f. 1. dec. 1935 sst., g. ... maj 1959 i Gladsaxe (b.v m. sølvsliber **Ove** Abrahamsen).
- g. **KIRSTEN**, f. 24. aug. 1941 sst.

### FARFADERS FARBRØDER

**Peter** **LUDVIG**, f. 14. sept. 1792 † 28. febr. 1874, bogtrykker. Søn:  
**HARALD** *Arnoldus*, f. 27. sept. 1838 † 7. juli 1920, forpagter, g. 1°  
21. okt 1882 m. *Meta* **KIRSTINE** *Cecilie Laugesen*, f. 15. nov. 1857  
† 20. jan. 1890; 2° 18. jan. 1897 m. **JULIE** *Kirstine Toxværd*, f. 25.  
marts 1856 † 15. april 1947. Sønner:

#### af 1. ægteskab:

a. **CONRAD** *Alexander*, f. 11. marts 1885 paa Rugballegaard, dommer\* (R.\*D.M.), g. 20. nov. 1914 i Vignæs m. **SIGNE** *Marie Kirstine Bojsen Jensen* (F.: sognepræst **Frederik Engelhardt Bojsen J.** og **Thyra Margrethe Marie Kirstine Lauesgaard**), f. 6. maj 1890 † 27. dec. 1959. [Risskov.] Døtre:

1) **NANNA** *Anina*, f. 1. sept. 1915 i Maribo, g. 1° 8. febr. 1936 i Hillerød m. tandlæge **SKAT** *Holst*, f. 5. aug. 1909, skilt; 2° 27. sept. 1952 m. salgschef **AKSEL** *Krüger*, f. 31. juli 1904 i Silkeborg. [Risskov.]

2) **SIGNE**, f. 14. juli 1920 i Rørbæk, g. 31. juli 1942 i Kbh. (b.v.) m. læge **LARS** *Otto Rasmussen*, f. 4. juli 1920 i Nakskov. [Sorø.]

b. **JOHANNES** *Michael*, f. 19. jan. 1887 paa Rugballegaard, dommer\* (R.\*), g. 28. dec. 1915 i Saksøbing m. **LAURA** *Ingeborg Bojsen Jensen* (F.: sognepræst **Frederik Engelhardt Bojsen J.** og **Thyra Margrethe Marie Kirstine Lauesgaard**), f. 15. dec. 1893 † 9. sept. 1948. [Helsingør.] Børn:

1) **INGA**, f. 25. okt. 1917 i Maribo, g. 14. maj 1938 i Kbh. m. arkitekt **Niels ERNST** *Reinhard Botfeldt* (R.\*), f. 18. marts 1914. [Rungsted.]

2) **CONRAD** *Alexander*, f. 8. jan. 1920 i Kalundborg, landsretssagfører, universitetsmanuduktør\*, g. 1° 17. marts 1945 i Kalundborg m. **ANNE MARGRETHE** *Brendstrup Larsen* (F.: arkitekt, M.A.A. **Søren Christian L.** og **Cecilie Laura Brendstrup**), f. 22. febr. 1916 i Kbh., skilt (hun g. 2° 11. juli 1959 m. **Corbett Samson**, separeret); 2° m. landsretssagfører **Birthe Jacobsen**, født **Colberg-Hansen** (F.: landsretssagfører **Hans Jørgen Hansen** og **Petra Elisabeth Ludvica Colberg**), f. 21. juli 1928. [K.] Børn:

#### af 1. ægteskab:

a) **CONRAD** *Alexander*, f. 27. marts 1946 i Kbh., stud. jur.

b) **CHARLOTTE** *Constance*, f. 29. dec. 1948 i Kbh., g. 4. jan. 1969 i Holte (b.v.) m. arkitekt **PALLE** *Sjodt*, f. ....

#### af 2. ægteskab:

c) **MINE** *Benedicte*, f. 22. febr. 1956 i Kbh. (Vallø).

d) **Nina** *Therese*, f. 25. juni 1961 i Kbh. (Vallø).

## FALKENSKIOLD\*



*Martin Dyssel adledes 3. aug. 1716 med navnet Falkenskiold. — Uddød i mandslinjen 26. april 1928.*

*Udførlig slægttafle og vaabenafbildning i farver, se aarg. 1929.*

RAGNHILD Falkenskiold, f. 21. sept. 1898 i Holms sg., Halland (datter af forpagter SOPHUS Vilhelm f. 10. okt. 1857 † 13. jan. 1901 og AGNES Kæhler, f. 30. juli 1871, g. 7. juni 1897 † 17. aug. 1928), g. 25. okt. 1924 i Laholm m. landskamrer\*, cand. jur. AXEL Anders Jacob Bergstrøm, f. 2. dec. 1892 i Vänersborg. [Falun.]

## DE FALSEN\*

*Etatsraad Enevold Falsen adledes 18. aug. 1758 med navnet de Falsen.*

HAAKON de Falsen, f. 14. febr. 1906 (søn af oberst ENVOLD Munch, f. 26. maj 1866 † 30. dec. 1947 og SOLVEIG Havig, f. 9. marts 1882, g. 7. jan. 1905 † 10. dec. 1960), trafikchef, g. 26. juni 1943 m. INGEBORG Røine, f. 25. sept. 1909. [Oslo.] Børn:

1. ELISABETH, f. 7. juli 1946.

2. CHRISTIAN Magnus, f. 22. dec. 1947.

### SØSKENDE

*af faderens 1. ægteskab m. HULDA Christine Ambjørnsen, f. 26. dec. 1868, g. 9. dec. 1893 † 29. april 1900:*

1. CHRISTIAN Magnus, f. 11. nov. 1894 † 9. sept. 1936, plantage-ejer, g. 11. sept. 1914 m. EVA Reading, f. 6. marts 1897. [Salomons Øerne.]

2. HULDA Christine, f. 24. april 1900, g. 19. juli 1927 m. læge OSKAR Brække, f. 28. april 1897. [Oslo.]

### FADERS BRØDER

1. OLAF Frithiof Gjerdrum, f. 1. april 1859 † 17. jan. 1923, kontorchef, g. 26. juni 1895 m. KATE Pirgrins, f. 9. aug. 1873 † 17. juni 1958.

Datter:

KATHLEEN Ragnhild, f. 4. april 1896, g. 1° 8. marts 1916 m. brugs-ejer JOHAN Collett, f. 22. nov. 1874, skilt; 2° 31. aug. 1940 m. direktør ERLING Steen, f. 6. marts 1891 i Oslo, skilt; 3° 21. aug. 1956 m. Gustav Emil Grüner, f. 21. dec. 1900. [Tikøb.]

### FARFADERS BRØDRE

1. HENRIK Anton, f. 28. febr. 1813 † 26. juli 1866, kommandør i den norske marine. Søn:

CONRAD, f. 21. febr. 1847 † 13. maj 1898, svensk-norsk generalkonsul, g. 29. juli 1870 m. DOROTHEA Thoresen, f. 9. jan. 1849 † 17. marts 1916. Søn:

## DE FALSEN

**HENRIK Anton**, f. 11. maj 1871 † 19. juli 1945, generalkonsul, g. 21. maj 1898 m. **IDA Frederikke Anine Bille**, f. 4. april 1871 † 7. maj 1927. Døtre:

- a) **ELEONORA Bille**, f. 28. aug. 1899, g. 29. dec. 1919 m. kontreadmiral i den engelske flaaede **HECTOR Boyès**, f. 20. febr. 1881 † 26. okt. 1960. [London.]
- b) **Bergliot (LOLO)**, f. 14. okt. 1902, g. 4. april 1922 m. medindehaver af firma **Stewet & Co. HENRY Lewis Harrison**, f. 7. aug. 1885. [Calcutta.]

**2. GEORG Benjamin**, f. 18. maj 1814 † 18. juli 1879, norsk kabinetskammerherre, oberstløjtnant. Søn:

**HAGBARTH**, f. 1. jan. 1857 † 8. marts 1916, ingeniør, g. 19. sept. 1889 m. **MARGRETHE Arnesen**, f. 26. dec. 1864 † 4. okt. 1907. Børn:

- 1) **GEORG Benjamin**, f. 21. juli 1890, cand. phil., raadhusforvalter\* (K.\*) (Æt.S.2) (I.F.3) (N.O.N.4) (Stb.V.4) (S.N.2<sup>a</sup>) (S.V.2<sup>a</sup>), g. 15. maj 1917 m. **Dorothea (THEA) Sontum**, f. 9. juli 1891. [Oslo.]  
Sønner:

- a) **GEORG Envold**, f. 9. marts 1920, cand. jur., børssekretær (N.D.M.), g. 19. juli 1949 m. **BERIT Maria Hovden**, f. 17. juni 1925. [Oslo.] Børn:

- (1) **CHRISTIAN Magnus**, f. 4. maj 1950.

- (2) **PETTER**, f. 3. sept. 1951.

- (3) **ELISABETH**, f. 21. maj 1953.

- (4) **HARALD**, f. 30. maj 1961

- b) **JAN Eskild**, f. 11. aug. 1924, direktør (N.D.M.), g. 1<sup>o</sup> 7. juni 1952 m. **RENEE Paule Augustine Rey**, f. 18. juli 1933, skilt; 2<sup>o</sup> 9. jan. 1965 m. **Karin Anne-Marie Hausammann**, f. 17. sept. 1931. [New York, U.S.A.] Børn:

af 1. ægteskab:

- (1) **JOHAN Georg Henrik**, f. 15. okt. 1954.

- (2) **Ann Christina**, f. 1. nov. 1960.

- c) **Christian Magnus**, f. 6. april 1933, ingeniør, g. 30. april 1954 m. **KARI Løvseth**, f. 8. maj 1933. [Oslo.] Døtre:

- (1) **ANNE**, f. 16. marts 1955.

- (2) **LISE**, f. 20. maj 1956.

- 2) **Julie MARGARETE**, f. 18. sept. 1896, g. 18. aug. 1920 m. departementschef i landbrugsministeriet, cand. jur. **Jens Christian Mogensen**, f. 11. sept. 1890 † 16. juni 1962. [Charlottenlund.]

## FARFADERS FARBRØDRE

**1. CARL Valentin**, f. 27. maj 1787 † 14. april 1868, stiftamtmand. Søn:

**CARL Valentin**, f. 24. maj 1818 † 3. april 1868, kaptajnvagtmester. Søn:

**CARL Valentin**, f. 28. jan. 1851 † 23. febr. 1911, skibsfører, g. 24. aug. 1877 m. **SIGRID Amble**, f. 3. juli 1859 † 16. marts 1948. Børn:

- a) **ENEVOLD**, f. 29. aug. 1880 † 27. dec. 1923, skibsfører, g. 15. aug. 1913 m. **OLIVIA Anderson**, f. 10. sept. 1886 † 6. sept. 1935. Søn:

- CARL Valentin**, f. 18. okt. 1915.

- b) **EVA**, f. 11. jan. 1886, g. 1<sup>o</sup> 31. dec. 1910 m. kaptajn **EINAR Berg**, f. 10. dec. 1881 † 16. jan. 1920; 2<sup>o</sup> m. kaptajn i sanitetskorpset, overlæge **Johan Luth Arntzen**, f. 22. nov. 1865 † 30. juli 1949. [Frederiksstad.]

## DE FALSEN

- c) EMILIE Anna Marie, f. 22. april 1888, g. 14. nov. 1913 m. magistratssekretær, cand. jur. HJALMAR de Lange, f. 15. marts 1880 † 5. febr. 1954. [Bergen.]
- d) OLE Amble, f. 13. juli 1889, skibsfører, g. 15. dec. 1917 m. ASTRID Svenøe, f. 26. febr. 1893. [Solfeng, Fjøsanger St. ved Bergen.] Børn:
- (1 ENEVOLD, f. 17. febr. 1920, cand. jur., kontorchef i justitsdepartementet, g. 19. juli 1952 m. URSULA Birgitte Freismann, f. 19. febr. 1918. [Oslo.]
  - (2 EVA, f. 13. april 1922. [New York.]
  - (3 OLE Amble, f. 13. sept. 1924, styrmand, g. 4. april 1951 m. BERIT Isdahl, f. 2. april 1926. [Bergen.] Søn:  
OLE, f. 28. maj 1952.
2. HAGBART, f. 20. sept. 1792 † 1. marts 1836, stiftamtsskriver i Norge.  
Søn:
- CHRISTIAN Balthazar, f. 14. sept. 1819 † 15. dec. 1854, premierløjtnant, havneassistent, g. 1. okt. 1845 m. JOHANNE Elisabeth Møller, f. 21. okt. 1822 † 30. sept. 1869. Søn:
- HAGBART, f. 1. jan. 1852 † 15. maj 1923, første assistent i statssekretariatet, g. 24. okt. 1890 m. CHRISTINE Marthea Holmsen, f. 14. nov. 1869 † 22. dec. 1959. Børn:
- a) CONRAD Møller, f. 28. juni 1892 † 19. maj 1946, direktør for Botsfengslet, g. 12. maj 1920 m. MARTHA Dahm Børs, f. 27. marts 1896. [Oslo.] Børn:
    - (1 Elisabeth (BETH), f. 16. aug. 1930.
    - (2 ENEVOLD, f. 3. juni 1935, civiling., g. 5. okt. 1957 i Rouen m. GENEVIÈVE Isabelle Alice Zilda Vallée (F.: Marc Octave Zephir V. og Isabelle Louise Irène Leroy), f. 2. juli 1937. [Göteborg.] Døtre:
      - (a Isabelle Martha IRENE, f. 21. juli 1959.
      - (b Astrid Helene Marie, f. 8. dec. 1960.
      - (c Béatrice Genevieve Marie-Noëlle, f. 1. nov. 1966.
  - b) ERNA Johanne, f. 27. aug. 1897, g. 5. april 1918 m. skibsmægler OLE Ferdinand Groth, f. 5. april 1886 † 14. sept. 1951. [Vester Aker.]

## FERRI\*

*Pellegrino greve af Ferri i Vicenza fik 14. maj 1709 dansk grevepatent. Greverne Jacob Franz, Josef Johan og Leopold Carl Ferri fik under 17. april 1829, Peter Leopold greve Ferri under 22. okt. 1830 østrigsk stadfæstelse paa grevestanden.*

FRANÇOIS greve Ferri, f. 8. sept. 1905 i Padova (søn af advokat, dr. jur. LEOPOLDO Giovanni Matteo, f. 19. juli 1877 † 22. juli 1937 og CORNELIA comtesse de Lazara Pisani Zusto, f. 20. marts 1884, g. 10. febr. 1904 † 29. febr. 1964), ingeniør, g. 7. okt. 1959 m. CARLA d'Agnolo Vallano, f. 5. juni 1918 i Siena. [Padova.] Datter:  
Comtesse GIOVANNELLA, f. 11. jan. 1961 i Padova.

## DE FALSEN

### SØSKENDE

1. Greve ANTONIO, f. 7. jan. 1907 † 25. aug. 1942, dr. jur., g. 6. maj 1935 m. MARIA PIA Mistrorigo, f. 20. sept. 1913 [Padova.] Børn:
  - a. Greve LEOPOLDO, f. 28. jan. 1936 i Milano, dr. jur., diplomat.
  - b. Greve GIACOMO, f. 21. dec. 1937 sst.
  - c. Comtesse CORNELIA, f. 3. okt. 1940 i Padova.
2. Comtesse GIOVANNA, f. 2. juli 1908 i Padova, g. 18. april 1934 m. advokat BARTEL Foratti, f. 12. aug. 1903. [Padova.]
3. Greve JOSEPH, f. 25. maj 1917 i Padova, dr. jur., g. 3. jan. 1943 m. Silvia comtesse Della Croce di Dojola, f. 18. april 1918 i Torino. [Padova.] Sønner:
  - a. Greve PIETRO Leopoldo, f. 7. okt. 1944 i Torreglia.
  - b. Greve ANTONIO, f. 16. maj 1947 i Padova.
  - c. Greve ENRICO, f. 25. april 1950 i Padova.
  - d. Greve GIAN-FRANCO, f. 12. marts 1953 i Padova.

## FISCHER

*Generalkrigskommissær Christian Fischer blev adlet 12. juni 1811.*

CHRISTIAN Fischer, f. 19. marts 1928 i Kolding (søn af landsdommer JOHAN PETER Arnold, f. 4. marts 1891 † 9. juli 1967, og ANNE GRETHE Holten Ellinger, f. 30. marts 1895, g. 16. juni 1917 † 12. maj 1934), besidder af det Fischerske fideikommiss 1. afd., flyverløjtnant I af res., luftkaptajn i S.A.S., g. 8. maj 1956 i Kbh. m. ULLA Def-Petersen (F.: direktør for Hærens Krudtværk, oberstløjtnant Daniel Frede D.-P. og Ellen Bolette Selmer), f. 10. febr. 1932 i Kbh. [Holte.] Børn:

1. LENE, f. 11. juni 1957 i Kastrup.
2. CHRISTIAN, f. 30. maj 1958 sst., besidder af det Fischerske fideikommiss 2. afd.
3. Jens, f. 20. juli 1962 i Dragør.

### SØSKENDE

1. JYTTE, f. 5. sept. 1920 paa Frederiksberg, student, sygeplejerske, g. 17. maj 1957 i Irland m. George Williamson Hunter, f. 7. juli 1896 † 12. febr. 1963. [Dublin, Eire.]
2. BODIL, f. 3. aug. 1925 i Kolding, g. 25. juni 1946 i Skovshoved m. managing director Robert Bruce Knox Martin, f. 29. juni 1923. [Dublin, Irland.]
3. HELGE, f. 20. aug. 1933 i Viborg, g. 15. juli 1961 i Hørsholm K. m. GRETE Olsen (F.: kørselsentreprenør Carl Christian O. og Rosa Christiansen), f. 10. maj 1937 i Hellerup. [Rungsted.] Døtre:
  - a. Charlotte, f. 12. okt. 1963 i Tokio.
  - b. Ann Louise, f. 12. marts 1967 i Hørsholm.

### FADERS ENKE

Ingeborg (INGE) Marie Berith, født Vollertzen (F.: postmester Fritz V. og Jensine Frederikke Kjeldsen), f. 31. jan. 1906 i Hammel, g. 4. juni 1937, enke 9. juli 1967. [K.]

## FISCHER-BENZON

*Kaptajn Jacob Ludvig Fischer, der ved arv var kommen i besiddelse af det for den under 15. dec. 1679 adlede, siden uddøde slægt Benzon oprettede stamhus Skjersø, erholdt ved patent af 22. nov. 1805 tilladelse til at føre det Benzon'ske navn og vaaben. Patentet melder intet om en samtidig optagelse af kaptajn Fischer i den danske adel, hvorimod en saadan optagelse fremgaar af den paa kancelliets forudgaaede forestilling faldne allerhøjeste resolution.*

Præsensliste, se aargang 1946.

## FOLSACH



*Justitsraad (senere etatsraad) Christian Michael Folsach blev adlet 16. maj 1760. — Familien skriver sig von Folsach. —*

*Udførlig slægttaale med vaabenafbildning i farver, se aarg. 1920.*

HANS Michael Folsach til Gjessinggaard, f. 8. aug. 1901 paa Gjessinggaard (Tvede) (søn af kammerherre, hofjægermester CHRISTIAN Caspar, f. 14. juli 1868 † 27. okt. 1957, og Dagmar ALVILDE Dinesen, f. 11. juni 1874, g. 14. juli 1900 † 26. jan. 1950), kammerherre, hofjægermester, cand. jur., direktør i F. Graucob Ltd., g. 1° 20. sept. 1931 i Tvede K. m. ANNE-LISE Brun, f. 9. marts 1907 † 15. aug. 1957; 2° 2. okt. 1959 i Nr. Sandager K. m. CARITAS Mathilde Vibeke comtesse Bernstorff til Christianslund. [Gjessinggaard pr. Randers.] Datter:

*af 1. ægteskab:*

HELLE Elisabeth Rigmor Alvilde, f. 16. juni 1935 i Kbh. (Tvede K.), student, g. 25. juni 1966 i South Holmwood Church, Surrey, m. Nicolas David Ingram, f. . . . [London.]

### BRODER

Johannes Christian **ESBERN** til Dronninglund Storskov, f. 28. juni 1905 paa Gjessinggaard, hofjægermester, godsejer (P.St.Gr.2°), g. 6. sept. 1938 i Kolding (St. Mich.) m. Marie d'Auchamp (F.: proprietær, cand. polit. Henri Louis d'A. og Marie Elise Petersen, adopt. Herbst), f. 13. dec. 1918 i Vonsild. [Dronninglund Storskov ved Dronninglund.] Børn:

a. MONICA Marie Alvilde, f. 17. juni 1939 i Aalborg, student, g. 20. aug. 1960 i Storskoven (huskapel) m. adjunkt, cand. mag. POUL Rude, f. 23. nov. 1931 i Odense. [K.]

b. Hans Louis Christian MICHAEL, f. 11. aug. 1941 i Dronninglund, handelsstuderende.

c. IB Johannes Xavier, f. 6. jan. 1943 i Aalborg, sergent i flyvevaabnet, g. 24. febr. 1968 i Aalborg (St. Mariæ K.) m. BIRTHE Vivian Andersen, f. 20. juli 1945.

d. PETER Paul Mogens Victor, f. 10. maj 1945 i Dronninglund, student.

e. KJELD BENEDICT Franz Henri, f. 3. jan. 1950 i Aalborg.

# DE FONTENAY

(le Sage de Fontenay.)



Fransk adelslægt. Antoine le Sage de Fontenay kom 1685 til Danmark og blev kaptajn i dansk tjeneste. Hans sønnesønner, admiralerne Carl Frederik og Anton Nicolai le Sage de Fontenay naturaliseredes 3. juni 1778. Proust Reinhardt Günther Christian Ferdinand le Sage de Fontenay har 3. dec. 1906 tilligemed sine to, ikke til den danske adel hørende, adoptivbørn erholdt anerkendelse som preussisk adel.  
— Vaabenafbildning i farver og udførlig stamtavle, se aarg. 1889.

## DEN ÆLDRE LINJE

Uddød i mandslinjen 5. okt. 1948.

HOLGER Carl Christian le Sage de Fontenay, f. 12. jan. 1879 † 5. okt. 1948 (søn af preuss. overfører Frederik JULIUS Emil, f. 23. sept. 1812 † 27. maj 1881 og MARGRETHE Møller, f. 12. febr. 1844, g. 27. juni 1876 † 4. okt. 1915), kammerjunker, direktør, g. 24. juni 1908 i Hellebæk m. Frieda Ingeborg Hostrup-Schultz (F.: universitetsbogtrykker, kancelliraad Frederik H.-S. og Marie Rønchendorff), f. 11. sept. 1881 i Kbh. [Vedbæk.]

## DEN YNGRE LINJE

De i Amerika, Belgien og Sverige levende medlemmer,  
se aargang 1955.

ETIENNE le Sage de Fontenay, f. 6. juni 1921 i Humleore (søn af skovrider JUST PETER, f. 15. aug. 1879 † 13. aug. 1964). [K.]

### SØSTER

SOEUR Yvonne Madeleine, f. 30. okt. 1923 i Humleore, g. 31. marts 1950 i Ankara m. telefoningeniør Jack Patrick O'Leary, f. 20. juni 1909. [Grimsby.]

### MODER

ULLA Hjørdis, født Sven, f. 9. aug. 1898, g. 30. okt. 1920, skilt. [K.]

### FARFADER

Frederik EDVARD, f. 8. aug. 1847 † 17. marts 1911, g. 17. okt. 1878 m. Marie Sophie CAROLINE Jensen, f. 13. okt. 1855 † 27. maj 1937. Børn:

1. FRANK, f. 24. sept. 1880 † 28. sept. 1959, cand. mag., dr. phil. h. c., overordentlig gesandt og befuldmægtiget minister, g. 1° 2. juni 1911 i Kbh. (R) m. OLGA Héléne Angélique Wilhelmine de Renouard (F.: kaptajn Arthur de R. og Elisabeth Silberloh), f. 5. aug. 1884, skilt; 2° 7. dec. 1927 i Reykjavik m. GUÐRÚN Sigríður Eiríksdóttir, f. 6. juli 1903 (Chr.X.Fr.M.) (F.M.R.) (I.F.2) (hun g. 1° m. købmand Tage Møller). [K.] Børn:

af 1. ægteskab:

a. ELISABETH Eleonora Marie Madeleine, f. 29. april 1912 i Kbh. [K.]



## DE FONTENAY

- b. MARGUERITE Angelique, f. 30. maj 1916 i Kbh., g. 1° 16. dec. 1939 m. ekspeditionssekretær i prisdirektoratet, cand. jur. STEEN Richter, f. 7. maj 1914, skilt, † 1. jan. 1958; 2° 5. aug. 1949 m. islandsk købmand FRIÐRIK Matthiasson, f. 3. dec. 1907. [Reykjavik.]
- c. Frieda VIBEKE, f. 30. april 1919 i Kbh., g. 1. april 1944 i Kbh. (Ref.) m. gesandt, cand. jur. MOGENS Warberg (R<sup>3\*</sup>.), f. 20. nov. 1916.
- af 2. ægteskab:*
- d. JEAN Robert Edouard, f. 12. juni 1929 i Reykjavik, bestyrer af græsmelsfabrik i Island, g. 20. aug. 1960 m. Olof Sesselja Kristofersdóttir (F.: odelsbonde Olöf Kristofer Olafsson og Lisbeth Zimsen), f. .... [Island.] Børn:
- 1) Kalman, f. 29. marts 1961 (Hvols K.).
  - 2) Gudrun, f. 18. sept. 1962.
- e. ERIC Leon, f. 10. juni 1941 i Reykjavik, overkonstabel, kokkelev. [Næstved.]
2. ELLEN, f. 4. okt. 1881 i Vejby, g. 10. nov. 1905 paa Frederiksberg (St.T.) m. kaptajn, borgmester Hans Christian THORKILD Koføed Rømer, f. 14. okt. 1881 † 13. okt. 1960. [Svaneke.]
3. CASPAR Frederik, f. 18. marts 1883 i Vejby, teknisk driftsbestyrer, g. 16. maj 1919 m. EMMA Catharina Mathilde Timm, f. 20. juni 1891. [Albersdorf, Holsten.] Børn:
- a. Ellen JULIANE, f. 21. aug. 1921 i Odderade, Holsten, g. 9. nov. 1946 i Ørum K. m. befragter AMDI Hvid, f. 12. marts 1921 i Jebjerg pr. Langaa. [Esbjerg.]
  - b. ELISE Gertrud, f. 19. jan. 1924 i Albersdorf, Holsten, g. 6. april 1952 i Hvidovre K. m. befragter Niels Ove Wraae Folting, f. 2. febr. 1926 i Gudum. [Vedbæk.]
  - c. FRANK, f. 29. april 1928 i Husum, inspektør, g. 25. aug. 1956 i Kolding (Krist) m. GERDA Bjerregaard Jørgensen (F.: Ancker Michael J. og Anna Bolette Iversen), f. 30. marts 1932 i Kolding. [Sanddal pr. Fredericia.] Søn:  
Uffe Timm, f. 21. april 1958 i Fredericia.
4. OLUF Philibert, f. 29. juli 1885 † 8. marts 1944, ingeniør, g. 1° 20. juli 1918 i Skrøbelev m. ELLEN Frederikke Nielsen, f. 19. jan. 1897; 2° 27. juli 1939 i Kbh. (E) m. overassistent i arbejdsdirektoratet BODIL Rottbøll-Petersen (F.M.2) (F.: overretssagsfører Ferdinand Victor Rottbøll P. og Aurora Augusta Henriette Schaumburg), f. 27. juli 1898 i Aarhus. [K.] Søn:
- af 1. ægteskab:*
- PHILIP, f. 8. okt. 1919 paa Frederiksberg, statseks. ejendoms-mægler, revisor, finansraadgiver, gaardejer, g. 16. juni 1950 paa Frederiksberg m. assistent i undervisningsministeriet BIRTHE Alice Mikkelsen, f. 5. jan. 1927 i Næstved. [Havdrup.] Børn:
- 1) Pierre Frank, f. 23. dec. 1950 paa Frederiksberg.
  - 2) MARIANNE, f. 18. okt. 1963 i Havdrup.
5. HARRIET Juliane, f. 27. marts 1888 i Vejby, enke efter fuldmægtig Vigo le Sage de Fontenay.

## FADERS FARBRØDER

Otto ERNST, f. 8. sept. 1848 † 2. aug. 1910, professor, overlæge, g. 7. juni 1878 m. EMMA Getzsche, f. 23. maj 1854 † 14. juni 1909. Søn:

## DE FONTENAY

*Julius VIGO Helfred, f. 17. aug. 1879 † 25. sept. 1968, cand. jur., fuldmægtig i marineministeriet, kasserer og ekspeditionssekretær i Landsnævnet for Børneforsorg, g. 9. juli 1908 i Egebæksvang K. m. HARRIET Juliane le Sage de Fontenay. [Frederiksberg.] Søn:*

*OTTO Aksel Ernst, f. 31. maj 1909 i København, cand. jur. ekspeditionssekretær i boligministeriet samt i vejdirektoratet, g. 1° 15. okt. 1937 i Frederiksberg K. m. GRETHE Arffmann (F.: direktør Carl Edvard A. og Marie Holm), f. 25. aug. 1912 i Køge, skilt; 2° 7. juni 1946 i Hellerup (Mess.) m. GERDA Vibeke Øllgaard (F.: amtmænd Balthazar Krarup Ø. og Johanne Charlotte Cortsen), f. 2. febr. 1914 i Kbh. [Kastrup.] Børn:*

*af 1. ægteskab:*

1) *PETER Robert, f. 22. juli 1938 i Hellerup, konsulent, g. 1. juni 1963 i Virum K. m. JANET Barnshaw (F.: møbelsnedker John Bell B. og Phyllis May Richman), f. 8. juni 1937 i Warlthamstow, Essex, England. [Allerød.] Søn:*

*John PHILIP, f. 5. juli 1966 i Hørsholm (Høsterkøb K.).*

2) *JEANNE, f. 15. jan. 1940 i Hellerup, statsprøvet musikpædagog. [Birkerød.]*

*af 2. ægteskab:*

3) *CARL Erik, f. 9. aug. 1948 i Aalborg. [Kastrup.]*

## FRIJS se VIND

## FØNSS (Fønfs)



*Kammerherre Peter Severin Fønfs til Løvenholm adledes ved patent af 29. jan. 1801. — Fuldstændig stamtafle og vaabenafbildning, se aargang 1945.*

*LOUIS Christian Vilhelm Fønfs, f. 12. jan. 1876 i Aarhus (søn af VILHELM, f. 20. april 1836 † 23. okt. 1879 og LYDIA Theill, f. 25. april 1846, g. 6. okt. 1871 † 5. aug. 1925), kaptajn-kommandant\* i Kongo (B.L.II.5.) (C.E.S.), g. 27. juli 1949 m. Viola Marie*

*Hansen, f. 9. sept. 1909. [Frederiksberg.]*

### BRODER

*ERNST, f. 15. febr. 1878 † 18. nov. 1958, kontorchef i Kbh. Telefon-Akts., g. 1900 m. ANNA Jørgensen, f. 18. sept. 1878, skilt † 28. juli 1965. Datter:*

*KAREN MARGRETHE, f. 8. febr. 1901 i Kbh., student, g. 22. juli 1927 paa Frederiksberg (b.v.) m. forfatteren CARL Rønnenkamp-Holst, f. 29. juni 1892 † 10. maj 1942. [Hellerup.]*

### FARFADERS BRODER

*Johan CONRAD til Nøruplund, f. 30. marts 1807 † 26. marts 1881, g. 17. juli 1846 m. DOROTHEA Cathrine Møller, f. 21. okt. 1825 † 6. nov. 1910. Søn:*

## FØNSS

JACOB Severin, f. 25. maj 1849 † 27. juli 1930, g. 16. juli 1878 m.

LAURA Amalie Hée, f. 18. aug. 1857 † 2. febr. 1935. Børn:

a. Johan CONRAD, f. 8. april 1883 paa Nøruplund, proprietær. [Aarhus.]

b. Johan HENRIK Hée, f. 15. sept. 1885 paa Nøruplund, blomsterhandler. [Aarhus.]

c. MARIE LOUISE, f. 30. sept. 1895 paa Nøruplund, g. 8. juni 1919 i Odder m. assistent THEODOR Emil Thomsen, f. 1. maj 1891 † 21. maj 1934. [Aarhus.]

## FØNSS (Fønss)

*Hans Jørgen Ring Fønss, Niels Basse Fønss og Johan Philip Rogert Fønss, brodersønner af fornævnte Peter Severin Fønss til Løvenholm, adledes ved patent af 18. maj 1804. — Fuldstændig stamtavle og farvelagt vaabenafbildning se aargang 1945.*

HROAR Carl Frederik Niels Basse Fønss, f. 28. sept. 1923 i Kbh. (søn af cand. phil. løjtnant HOLGER Carl Niels Basse, f. 31. maj 1891 † 24. aug. 1939), g. 8. okt. 1947 i Kbh. (b.v.) m. MELITTA-Magdalena Brand, f. 17. sept. 1919 (g. 1° m. operasanger Thorkild Noval, skilt.) [Espergærde.] Børn:

1. NINA Teresa, f. 5. marts 1948 i Taarbæk.

2. HOLGER Carl Niels Frederik Basse, f. 9. febr. 1949 i Marstal.

3. HROAR Basse, f. 2. marts 1951 i Marstal.

### SØSTER

MANON Adelheid Basse, f. 1. juli 1922 i Kbh., g. 24. okt. 1942 i Hellerup K. m. grosserer, cand. jur. MOGENS Rokkjær, f. 14. marts 1920 i Kbh., skilt. [K.]

### MODER

Clara NINA Asta Adelheid, født Weiss Ernst (F.: kaptajn, kammerjunker Carl Frederik Weiss E. og Asta Esman), f. 23. marts 1895 i Helsingør, g. 8. juni 1920 i Kbh. (Jac.), enke 24. aug. 1939.

### FARFADER

Frederik NIELS BASSE til Hindsgavl, f. 23. aug. 1862 † 15. juni 1922, hofjægermester, g. 29. maj 1888 m. EDELE Margrethe baronesse Gyldenkrone, f. 24. jan. 1867 † 31. dec. 1947. Børn:

1. KNUD Niels Basse, f. 11. nov. 1892 † 6. febr. 1962, g. 1° 24. juni 1922 i Kbh. (C) m. INGE Godt-Agerholm (F.: direktør Sophus A. og Theodora Jessen), f. 16. jan. 1897 i Kbh., skilt; 2° 5. okt. 1928 i Kbh. (b.v.) m. HELGA Bang Andersen (F.: restauratør Martin A. og Rasmine Pedersen), f. 24. sept. 1902 i Kbh. [K.] Datter:

af 2. ægteskab:

ALICE Basse, f. 29. maj 1932 i Kbh. (Jac.), konventualinde i Roskilde adelige Jomfrukloster (Thaarupgaard.)

## FØNSS

2. EGGERT Basse, f. 1. juni 1894 paa Billeshave, automobilforhandler, g. 1° 16. aug. 1918 i Svendborg m. ELSE Tuxen (F.: navigations-skoleforstander Aage Volmer T. og Ellen Bruun), f. 2. maj 1898 i Svendborg, skilt (hun g. 2° m. direktør Henrik Tuxen [Rungsted og K.]); 2° 16. juni 1934 i Kbh. m. EBBA Slott (F.: politiassistent Jens Christian S. og Bertha Laursen), f. 14. aug. 1910 i Kbh. [K.]  
Døtre:

af 1. ægteskab:

a. ELSEBETH Basse, f. 23. juni 1921 i Svendborg, g. 20. jun 1941 i Hørsholm m. direktør i Otto Mønsted A/S EBBE Tuxen, f. 23. marts 1918 i Klampenborg.

af 2. ægteskab:

b. INGER Basse, f. 19. juni 1943 i Kbh., g. 24. sept. 1966 i Kbh. (Jac.) m. møbelhandler Bjarne Erik Jacobsen, f. 19. april 1943.

3. Edele MARGRETHE Karen Basse, f. 21. febr. 1896 paa Billeshave, g. 1° 26. jan. 1918 i Middelfart m. landsretssagfører CARL Ejler Ejlers, f. 12. sept. 1888 i Faaborg, skilt † 1948; 2° 31. marts 1945 m. civilingeniør Holger Helms, f. 7. maj 1871 † 15. sept. 1963 (g. 1° m. Anna Margrethe Plum). [Bagsværd.]

4. BIRGITTE Elisabeth Basse, f. 29. jan. 1898 paa Billeshave, g. 9. okt. 1918 i Kbh. (G) m. landsretssagfører ERIK Skeel.

## GALTUNG\*



*Gammel norsk adelsslægt, af hvilken Laurids Galtung til Thorsnæs (i Hardanger) 23. aug. 1648 erholdt stadfæstelse paa sin adel. Lars Christoffer Galtung (1895-1947) antog navnet Ljones, som ogsaa føres af hans efterkommere. — Udferlig slægtafle og vaabenafbildning i farver, se aarg. 1916.*

### I. LINJE

Lauritz Frederik Galtung, f. 21. jan. 1901 (søn af major JOHAN Ellertsen, f. 23. marts 1872 † 31. juli 1953, og RAGNHILD Vilhelmsen, f. 12. juni 1878, g. 1. maj 1900 † 16. dec. 1961), cand. oeccon., direktør i Livsforsikringsselskabet Hygea (N.D.M.), g. 6. okt. 1928 m. ELLEN Margaretha Fougner, f. 31. aug. 1901. [Bergen.] Børn:

1. RAGNHILD Frederikke Fougner, f. 16. okt. 1929, sekretær Norge-Amerikaforeningen. [Oslo.]

2. JOHAN Fougner, f. 2. jan. 1933, flyverløjtnant i feltartilleriet, adjuster i The Monarch Insurance Company, g. 1° 13. juni 1958 m. Berit Rigmor Eig, f. 27. okt. 1938, skilt; 2° 18. sept. 1965 m. Liv Oppedal, f. 15. aug. 1936. [New York.] Børn:

af 1. ægteskab:

a. Rigmor Elisabeth, f. 23. dec. 1958.

af 2. ægteskab:

b. Lauritz Fredrik, f. 28. aug. 1966.

## GALTUNG

3. ELLEN ELISABETH Fougner, f. 17. juli 1938, stenograf. [Oslo.]
4. Johanne (HANNA) Margrethe Fougner, f. 6. jan. 1943, stenograf, g. 11. aug. 1963 m. bogholder, revisorassistent JOHN Bergseth, f. 17. jan. 1937. [Oslo.]

## SØSKENDE

1. GUNVOR Blanzeflor, f. 2. okt. 1904, g. 30. aug. 1924 m. kaptajn i Det Bergenske Dampskibsselskab Herman ALEXANDER Wallace, f. 19. april 1892 † 12. juli 1957. [Bergen.]
2. RAGNHILD Katharina Helvig, f. 15. sept. 1907, afdelingschef i telegrafvesenet. [Bergen.]
3. OTTO Joachim Grabow, f. 10. okt. 1908, cand. jur., vicedirektør i Norges Brandkasse, g. 6. juni 1936 m. Gudrun EDITH Eriksen, g. 6. aug. 1907. [Oslo.] Datter:  
ELIN Marie, f. 28. febr. 1947.

## FARFADERS SØSKENDE

1. JOHAN Daniel, f. 30. dec. 1833 † 21. febr. 1923, lensmand, g. 27. juni 1868 m. NIKOLINE Landmark, f. 24. juni 1839 † 6. dec. 1921. Søn: JOHAN Daniel, f. 26. dec. 1870 † 28. aug. 1926, tandlæge, g. 6. sept. 1898 m. Dorothea (DOLLY) Andersen, ). 19. juli 1869 † 27. maj 1926. Børn:
  - 1) ANTON, f. 28. juni 1899, tandlæge, g. 4. dec. 1929 m. Alfheld Rigmor Kjellerød, f. 13. april 1903. [Drammen.] Børn:
    - a) MONA, f. 21. sept. 1930, tandlæge, g. 7. aug. 1964 m. disponent for A/S Laminator, ingeniør Carl Erik Swensson, f. 25. juli 1928.
    - b) JOHAN Daniel, f. 15. april 1936, guldsmed. [Oslo.]
    - c) TORE, f. 18. juli 1942.
  - 2) Nicoline (LILLY) Landmark, f. 24. febr. 1902, lærerinde. [Oslo.]
  - 3) JOHAN Daniel, f. 28. maj 1904, cand. pharm., apoteker, g. 20. jan. 1945 m. EDITH Svanhilde Kjellerød, f. 20. sept. 1905. [Drammen.]
  - 4) RUTH, f. 22. jan. 1909, oldfrue, g. 18. dec. 1937 m. spansk minister Filipe greve de Mansilla, f. 26. okt. 1905 † 9. juli 1955. [K.]
2. JENS Cristoffer, f. 17. aug. 1836 † 14. marts 1926, ingeniør, g. 20. maj 1872 m. Anna KATARINA Undahl, f. 19. juli 1846 † 16. febr. 1920. Datter:  
Vilhelma MARIE Frimann Undahl, f. 29. dec. 1880, g. 22. april 1904 m. postmester OLAF Hagen, f. 16. nov. 1873 † 2. okt. 1943. [Askim.]
3. OTTO Ulrik, f. 11. maj 1839 † 16. maj 1889, kaptajn i det norske artilleri, g. 7. aug. 1870 m. Christine HENRIETTE Hartmann, f. 17. marts 1849 † 4. april 1925. Datter:  
Christine HENRIETTE, f. 21. febr. 1885, g. 8. okt. 1910 m. ingeniør HANS Brun Gjerløw, f. 3. maj 1881 † 11. dec. 1950. [Oslo.]
4. JENS Fredrik Undahl, f. 24. sept. 1848 † 23. maj 1928, stadslæge, g. 20. maj 1879 m. DAGNY Hansine Andrea Logn, f. 3. febr. 1859 † 6. okt. 1918. Børn:
  - a. AUGUST Andreas, f. 12. dec. 1881, † 14. aug. 1964, cand. med. & oecom., overlæge ved Oslo komm. sygehuse, klinisk lærer ved universitetet, g. 19. maj 1915 m. HELGA Holmboe, f. 20. okt. 1890. [Oslo.]

## GALTUNG

### Børn:

- 1) INGEGERD, f. 15. sept. 1916, journalist (F.S.S.5) (Rum.r.K.1) (S.Kr.5).
- 2) JOHAN Vincent, f. 24. okt. 1930, cand. real. & mag. art., chef for Fredsforskningsinstituttet i Oslo, g. 14. jan. 1956 m. mag. art. INGRID Eide, f. 12. juli 1933. [Oslo.] Børn:
  - a) ANDREAS, f. 6. dec. 1958.
  - b) HARALD, f. 15. febr. 1962.
- b. OTTO, f. 2. jan. 1890 † 10. juni 1961, cand. jur. & ocean., højesteretsadvokat, g. 1<sup>o</sup> 19. maj 1917 m. HELENE Holst, f. 25. dec. 1895 † 19. febr. 1926; 2<sup>o</sup> 12. juni 1929 m. BERGLJOT Kokkinn (D.r.K.H.) (N.r.K.H.) (I.M.P.) (Fr.r.K.), f. 18. juni 1904. [Oslo.] Børn:
  - af 1. ægteskab:
    - 1) Frederik VINCENT, f. 1. sept. 1918, overretssagfører, g. 15. marts 1951 m. LILL Borchgrewink, f. 9. nov. 1921. [Oslo.] Sønner:
      - a) VINCENT, f. 10. juli 1955.
      - b) Christian Fredrik, f. 3. juli 1962.
    - 2) ELSE Dagny Helen, f. 23. maj 1921, g. 1. april 1946 m. overlæge ved Oslo kommunale sykehus IVAR Lund, f. 3. juli 1911. [Oslo.]
    - 3) OTTO, f. 25. maj 1924, overretssagfører. [Oslo.]
  - af 2. ægteskab:
    - 4) Wenche Benedicte, f. 8. april 1930, g. 9. dec. 1953 m. direktør i EKON A/S, civiløkonom KÅRE Gundersen (N.D.M.), f. 15. marts 1926.
- c. JENS Fredrik, f. 17. febr. 1898, højesteretsadvokat og skibsreder, g. 20. maj 1937 m. MARIE Kleven, f. 9. marts 1910. [Moos.]

### FARFADERS FARBRØDER

CHRISTOFER, døbt 11. febr. 1792 † 23. maj 1880. Søn:

Lars Christoffer, f. 19. dec. 1832 † marts 1915, gaardbruger, g. 4. juni 1864 m. MADDELE Villaksdatter Ljonæs, f. 24. jan. 1840 † 23. nov. 1916. Søn:

Isak Christoffer, f. 19. sept. 1866 † april 1957, g. 15. juni 1894 m.

MARTHA Christoffersdatter Tuften, f. 24. febr. 1867 † 11. juni 1941. Søn:

LARS Christoffer, f. 15. marts 1895 † 2. juni 1947, g. 24. juni 1926 m. MARTHA Vagleiksdatter Koltvedt, f. 11. sept. 1905.

[Ljonæs.] Børn:

1. Magnhild (MARGIT), f. 13. juni 1928, g. 27. aug. 1955 m. INGVALD Eide, f. 1. april 1923. [Eide, Tørviksbygd, Hardanger.]

2. KRISTOFFER, f. 26. juni 1931, gaardbruger, g. 27. aug. 1955 m. Brita-Gullborg Tveit, f. 12. juli 1934. [Rørvik i Hardanger.] Sønner:

- a. Lars Audun, f. 9. juli 1957.

- b. Magnar, f. 8. april 1961.

## II. LINJE

JOHAN Galtung, f. 15. okt. 1899 (søn af OLE, f. 18. dec. 1864 † . . .), g. m. Myrtle Eklov, f. 28. jan. 1909. [Milwaukee, Wisc.] Sønner:

1. Robert Earl, f. 16. juli 1928.

2. Gordon Gustav, f. 28. aug. 1932.

## GALTUNG

### SØSKENDE

1. SELMA Pauline, f. 15. sept. 1901, g. 1° m. ARTHUR Lange, f. 3. sept. 1886 † dec. 1921; 2° 1927 m. Clyde Vernon Farley, f. 12. febr. 1891. [Lacrosse, Wisc.]
2. Olaf Bernhard, f. 16. maj 1909, farmer. [Barnum, Minnesota.]

### MODER

BERNTINE Sjøvatsdatter Galtung, født Ljonæstangen, f. 19. dec. 1878, g. 20. jan. 1899, enke . . . .

### FADERS SØSKENDE

1. HANS, f. 29. marts 1867 † 15. marts 1926, g. 1° 1. dec. 1899 m. ELISABETH Torkildsdatter Vik, f. 8. nov. 1868 † 14. okt. 1903; 2° 27. maj 1907 m. MARIE Torkildsdatter Vik, f. 22. juli 1886. [Ljonæstangen.]

Børn:

af 1. ægteskab:

- a. Sigfrid DORTHEA, f. 30. maj 1900, g. 1926 m. superintendent Maurice Alvin Skeie, f. 12. okt. 1900. [Minneapolis, Minnesota.]
- b. FRANZ Nicolai, f. 5. juni 1903, møbelsnedker, g. 1° 29. okt. 1932 m. BRITHA Guddal † 23. nov. 1932; 2° 30. marts 1934 m. IDA Røstbø, f. 5. juli 1915. [Norge.] Døtre:

af 2. ægteskab:

- 1) Solveig Elisabeth, f. 15. aug. 1934.
- 2) HELGA, f. 7. marts 1936.
- 3) Ingrid, f. 18. okt. 1938.

af 2. ægteskab:

- c. JOHAN, f. 14. maj 1910, gaardbruger og bødker. [Ljonæstangen.]
- d. KRISTIAN, f. 5. dec. 1911, stewart, g. 15. nov. 1947 m. LILLY Andersdatter Bakke, f. 6. aug. 1924. Børn:

1) ELSE-MARIE, f. 10. april 1948.

2) WENCKE, f. 6. jan. 1955.

- e. BJARNE, f. 29. marts 1917, maskinmester, g. 13. maj 1953 m. GERD Gustavson, f. 16. aug. 1921.

- f. HARALD, f. 3. jan. 1919, gartner, g. 27. aug. 1948 m. ASLAUG Simonsdatter Skarstein, f. 27. aug. 1922. Børn:

1) Randi-Marie, f. 18. jan. 1949.

2) HILDEGUNN, f. 2. aug. 1950.

3) Hans Petter, f. 20. dec. 1956.

- g. MAGNE, f. 21. nov. 1922, maler.

- h. TRYGVE, f. 14. febr. 1924, mekaniker, g. 28. juli 1951 m. SOLVEIG Vagen, f. 30. jan. 1923. Datter:

MARIT, f. 18. jan. 1955.

- i. DORTHEA, f. 23. juli 1925, g. 22. nov. 1952 m. sømand GIDION Løkhammer, f. 22. juni 1922.

2. Martha Elisabet, f. 10. juni 1874, g. 1920 m. magasinforvalter Ole Fugleberg, f. 6. maj 1873. [Nevis, Minnesota.]

3. CHRISTIANNA, f. 1. juni 1881, g. 20. okt. 1909 m. farmer LOUIS Tangen, f. 19. aug. 1883. [Akeley, Minnesota.]

### FARFADERS FADERS BRODER

THORBJØRN, døbt 29. maj 1794 † 28. nov. 1857. Søn:

ANDERS, f. 23. febr. 1826 † 16. maj 1887, g. . . . . m. ELNA Ølstdatter Børshøj, f. 7. juni 1850 † . . . . Datter:

## GALTUNG

ANNA Kristine, f. 25. juni 1878, g. 10. juli 1898 m. MIKKEL Larsen Kysnæs, f. 10. juni 1871. [Kysnæsstrand.]

### III. LINJE

NILS Galtung, f. 4. aug. 1922 (søn af OTTO Sigvard til Thorsnæs, f. 6. aug. 1893 † 12. febr. 1924), g. 6. juli 1957 m. OLIVE Karlsdatter Blokkum, f. 28. nov. 1926. [Thorsnæs.] Børn:

1. Anne-Grete, f. 20. april 1958.
2. HILDEGUN, f. 24. april 1960.
3. ASTRID, f. 23. juni 1962.
4. Hans Sigvard, f. 4. febr. 1966.

### MODER

ANNA Simonsdatter, født Ødegaard, f. 6. aug. 1894, g. 1° 2. sept. 1921, enke 12. febr. 1924; 2° 25. maj 1928 m. Hans Jacob Galtung (se nedenfor). [Thorsnæs.]

### FADERS SØSTER

RAGNA, f. 27. okt. 1898, g. 1929 m. bilreparatør BIRGER Olsen. [Bergen.]

### FARFADERS FADER

HANS Hansen til Thorsnæs, lensmand, f. 16. juni 1824 † 27. nov. 1887, g. 16. juni 1848 m. RAGNA Nilsdatter Vik, f. 29. sept. 1829 † 28. okt. 1910. Børn:

1. LARS, f. 11. juni 1857 † 25. nov. 1927, gaardejer, g. 25. aug. 1902 m. Anna Christine Kysnæs. [Thorsnæs.] Børn:

a. LARS CHRISTIAN, f. 11. febr. 1895, g. 4. juli 1932 m. LIV Margit Slotto, f. 30. okt. 1901. [Thorsnæs.] Søn:

LEIF, f. 10. april 1934.

b. HANS JACOB, f. 9. marts 1903, gaardejer, g. 25. ma 1928 m. ANNA Simonsdatter, født Ødegaard, f. 6. aug. 1894 (g. 1° m. Otto Sigvard Galtung, se ovenfor). [Thorsnæs.] Børn:

1) Gudrun Sofie, f. 27. juni 1929, g. 24. maj 1958 m. Anton Olsen Tufteland, f. 28. febr. 1927.

2) LILLY Kirsten, f. 24. dec. 1930 g. 26. september 1959 m. SIGURD G. Torsnes, f. 4. juli 1920.

3) BJØRG, f. 20. nov. 1937, g. 12. marts 1960 m. ARNE M. Moberg, f. 1. juni 1934.

c. INGER Ragnhild, f. 25. dec. 1907, g. 13. juli 1942 m. CHARLES Ivar Marselius Olavson Trygland, f. 26. nov. 1910. [Thorsnæs.]

2. CHRISTOFFER Hansen, f. 12. maj 1864 † 9. febr. 1930, g. 21. dec. 1928 m. Amanda HENRIETTE Knutsen, f. 21. juni 1894. [Thorsnæs.] Søn:

Kristofer Henry (CHRIS), f. 5. april 1930, g. 7. jan. 1956 m. MARIT Ragnhild Trondsen, f. 18. dec. 1931. [Stavanger.] Sønner:

- a. EYSTEIN, f. 22. jan. 1957.
- b. TROND, f. 30. april 1958.



## VON GERSDORFF

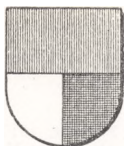

*Uradelsslægt fra Oberlausitz, af hvilken Christianus de Gerhardisdorf nævnes 1301. — Udførlig slægt-tavle og vaabenafbildning i farver, se aargang 1943.*

### LINJE A.

*Indkom i Danmark i slutningen af  
det 16. aarh.*

*Uddød i mandslinjen 16. sept. 1955.*

TOVE Ellen Antoinette Jenzy von Gersdorff, f. 6. nov. 1907 i Kallehave (datter af postmester Jens Peter Rosenørn, f. 1. marts 1870 † 17. febr. 1953), cand. phil., g. 10. okt. 1933 m. proprietær, løjtnant i rytteriet CHRISTIAN Mathæus Carstensen, f. 9. maj 1900 i Birket. [Vestergaard ved Glumsø.]

### MODER

ANNA Margrethe Emilie, født Petersen (F.: skovrider Carl P. og Ellen Nielsen), f. 3. jan. 1880, g. 3. maj 1901 i Vordingborg, enke 17. febr. 1953. [K.]

### LINJE B.

*Rudolph friherre Gersdorff blev naturaliseret som dansk baron 30. marts 1699.*

*Den danske gren.*

*Uddød 29. maj 1936.*

*Den sønderjydske gren.*

Se »Danmarks Adels Aarbog« 1926 og  
»Genealogisches Handbuch des Adels XIII  
(Freiherrliche Häuser A II).«

## GLÜCKSBIERG\*

*Elie Louis greve, senere hertug Decazes (fransk greve 27. jan. 1815, pair af Frankrig 31. jan. 1818, fransk hertug 20. febr. 1820) blev den 12. juni 1818 for sig og ægte mandlige descendenter og, hvis disse skulle uddø, hans broder Joseph Leonard Vicomte Decazes (fransk baron i dec. 1815) og ægte mandlige descendenter (se nedenfor: den yngre linje) udnævnt til dansk hertug af GlücksbiERG (primogenitur). — Medlemmerne af den hertugelige linje skriver sig »Decazes de GlücksbiERG«.*

### DEN HERTUGELIGE LINJE

ELIE Ludovic Henri-Christian hertug Decazes, hertug af GlücksbiERG, f. 16. maj 1914 i Chantilly, Oise (søn af hertug LOUIS Jean Victor Sévère, f. 24. febr. 1889 † 2. juni 1941), g. 15. nov. 1937 i Paris m. SOLANGE Rose Lucile du Temple de Rougemont (F.: René greve du T. de R. og Edith Deveureux-Clapp), f. 20. juni 1917 i Paris. [Le clos de la Mancelière, Route d'Evian, Aigle, Schweiz og La Grave, St. Denis de Piles, Gironde.] Børn:

## GLÜCKSBIERG

1. EDITH Marie Hélène Germaine, f. 6. dec. 1938 i Paris.
2. MARIE-ISABELLE Pierette Therese Louise, f. 4. juli 1941 i Cauderan, Gironde.
3. SÉVÉRINE Marie Yveline Gabrielle, f. 29. juli 1943 i Libourne, Gironde.
4. Gabrielle Sylviane MARIE-FRANÇOISE, f. 24. marts 1945 sst.
5. LOUIS Frédéric René Marie Edouard, f. 14. nov. 1946 i Lausanne.

### SØSKENDE

1. JACQUES Louis Elie Mortimer greve Decazes, f. 23. febr. 1917 i Paris, g. 8. juni 1938 i Paris m. MARGARITA Heeren (F.: Pedro H. og Nadine Halfon), f. 7. jan. 1915 i Madrid. [Neuilly sur Seine.]  
Børn:
  - a. MARIE-SOLANGE Nadine Germaine Isabelle, f. 18. april 1939 i Paris.
  - b. NADINE Marie Catalina, f. 14. sept. 1941 i Neuilly.
  - c. JACQUES-MARIE Louis Pedro, f. 19. dec. 1944 i Savigné l'Évêque.
  - d. JEAN-MARIE Elie, f. 6. marts 1949 i Vevey.
2. Marie Cathérine ISABELLE Sévérine Germaine Marguerite, f. 26. april 1918 i Savigné l'Évêque, g. . . . 1949 i Zehan m. . . . greve de Noue, f. . . .
3. Marie YVELINE, f. 23. juni 1920 i Paris, g. 24. april 1943 i Lausanne (b.v.) og 27. april i Freiburg m. MICHEL de Geoffroy, f. . . . , skilt.
4. Henri Christian EDOUARD Edmund greve Decazes, f. 22. maj 1921 i Paris, g. 4. nov. 1950 i Richmond, Virginia, m. CAROLINE Scott (F.: Thomas Branch S. og Carrie Taliaferro), f. 22. april 1928 i Richmond. Børn:
  - a. MARIE-CAROLINE Germaine, f. 21. okt. 1951 i Lausanne.
  - b. MARGUERITE Marie Egedic, f. 21. okt. 1955 sst.
  - c. FRÉDÉRIC Charles Louis Patrick, f. 20. juli 1958 sst.

### MODER

GERMAINE, hertuginde Decazes, hertuginde af Glücksbjerg, født Couturié (F.: Henri C. og Marie Noël), f. 25. april 1885 i Paris, g. 2. okt. 1912 i Savigné l'Évêque, enke 2. juni 1941. [Lausanne.]

### FADERS SØSTER

Marguerite (DAISY) Sévérine Philippine, f. 29. april 1890 i Paris, forfatterinde, g. 1° 10. maj 1910 i Paris m. JEAN Amédée Marie Anatole prins af Broglie, f. 28. jan. 1886 † 20. sept. 1918; 2° 9. aug. 1919 i London m. captain REGINALD Ailwyn Fellowes, f. 20. jan. 1884 † 19. marts 1953. [Donnington Grove, Newbury, Berkshire.]

## DEN YNGRE LINJE

François MICHEL Raymond vicomte Decazes, f. 23. jan. 1895 i Persac, dept. Vienne (søn af souspræfekt, vicomte Elie Joseph Marie RAYMOND, f. 19. febr. 1851 † 28. april 1916 og MARIE-LOUISE Koehlin, f. 17. dec. 1865, g. 20. juli 1887 † 26. dec. 1913.), dr. jur. (F.C.C.V.) (F.K.K.) (F.Æ.L.5.), g. 26. jan. 1920 m. MARGUERITE Marie de Coral, f. 12. jan. 1901. (Château de Villars, dept. Vienne og Paris.) Børn:

## GLÜCKSBIERG

1. Baron NICOLAS René Marie Raymond, f. 24. okt. 1920; g. 25. juni 1949 m. CHRISTIANE Herbet, f. 14. nov. 1925. Døtre:
  - a. Marie-Caroline, f. 19. marts 1950.
  - b. ANNE, f. 9. maj 1954.
  - c. GUILLAUME Pierre Michel, f. 12. maj 1958.
2. MARIE-LOUISE Marthe Thérèse, f. 11. nov. 1923, g. 30. juli 1947 m. Charles-Henri Balsan.
3. Emmeline Marie Odile Antoinette, f. 15. juli 1934, g. 29. juni 1958 m. Antoine Denis.

### SØSTRE

1. Antoinette Cécile JULIETTE, f. 24. nov. 1889, g. 15. jan. 1913 m. RÉNÉ de la Fouchardière, f. 12. juni 1887 † 15. marts 1956. [l'Étang, Châtellerault. dpt. Vienne.]
2. Anne Marie EDMÉE, f. 26. juli 1891, g. 13. febr. 1919 m. FRANÇOIS vicomte de Kernafflen de Kergos, f. 18. juni 1889 † 6. dec. 1958. [Manoir de Toulgoat ved Guimper, Finistère.]
3. ELISABETH LOUISE Marie, f. 19. juni 1901, g. 12. juli 1928 m. CHARLES Pictet. [Genève.]

## GRUBBE\*

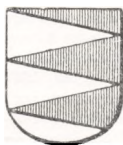

*Gammel dansk adelslægt, der her i landet uddøde i første halvdel af 18. aarh., men af hvilken Jørgen Sivertsen Grubbe i det 16. aarh. tog ophold i Tyskland, hvor hans efterkommere endnu lever. Familien skriver sig nu Grube. — Vaabenafbildning i farver og udførlig slægttavle, se aarg. 1895.*

Præsensliste, se aargang 1946.

## AF GYLDENFELDT\*

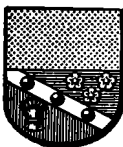

*Major Christian Schousboe blev adlet 11. juli 1761 med navnet af Gyldenfeldt. — Udførlig slægttavle med vaabenafbildning i farver, se aarg. 1908.*

### I. LINJE

De i Argentina levende medlemmer,  
se aargang 1946.

*Carl Vilhelm af Gyldenfeldt, f. 13. aug. 1873 † . . . . (søn af bagermester HANS Henrik Viktor Hugo, f. 2. april 1850 † 15. maj 1923 og ANE Marie Hendrichsen, f. 2. august 1849, g. . . . † 28. marts 1924), stuteriejer, g. 29. dec. 1905 m. Dagmar Josephine Johanne Christine Negenadh, f. 19. dec. 1882. [Seattle, Wash.]*

### SØSKENDE

1. EDUARD Carl Valdemar Alfred, f. 6. marts 1885 † . . . ., maskinist, g. m. JENNY Johanne Margrethe Christensen, f. 1. febr. 1890 † . . .  
Datter:

## AF GYLDENFELDT

MARGIT Beate Vilhelmine Regitze, f. 30. maj 1912.  
2. JOHANNE Ingeborg Marie, f. 11. aug. 1886, g. 29. juni 1912 m.  
smedemester VALDEMAR Emil Theodor Knagh, f. 25. aug. 1885 † 18.  
marts 1958. [K.]

### FARFADERS BRODER

HOLGER Scheel, f. 3. maj 1817 † 19. marts 1864 ved Dybbøl, kaptajn.  
Søn:

Carlo Viggo Henry Sehested, f. 25. april 1863 † 28. okt. 1928, cand.  
jur., politiinspektør, g. 23. okt. 1891 m. GERDA Lorentze Christina  
Wang, f. 22. dec. 1854 † 8. aug. 1938 (hun g. 1<sup>o</sup> m. læge ALETH  
Vilhelm Christian Gregersen † 1886). Datter:

ANNE BEATE, f. 19. juni 1894 i Kbh., g. 17. okt. 1922 i Kbh.  
(A) m. kammerherre, amtmand MAGNUS Voss Krummenauen  
Wulff, f. 27. febr. 1886 † 31. dec. 1951. [K.]

## II. LINJE

Præsensliste, se aargang 1946.

## GYLDENKRONE



Gabriel Marselis til Havreballegaard optoges 7. sept.  
1665 i adelsstanden. Hans søn Vilhelm Marselius blev  
15. sept. 1673 ophøjet i friherrestanden under navnet  
Gyldenkrone. — Holger Emerentz baron Gylden-  
krone med hustru og sønner erholdt 18. juli 1907  
bevilling til at føre navnet Gyldenkrone-Rysensteen;  
men 29. nov. 1916 fik han for sit vedkommende bevil-  
ling til atter kun at føre navnet Gyldenkrone. —

Udførlig slægttafle og vaabenafbildning i farver, se aarg. 1935

Holger ERIK lensbaron Gyldenkrone-Rysensteen, f. 12. juni 1929 i  
Ordrup (søn af lensbaron JØRGEN, f. 22. febr. 1899 † 8. okt. 1962),  
nyder af baroniet Vilhelmsborgs og baroniet Rysensteens fideikom-  
mis' successorfonds, scientolog, g. 5. marts 1960 i Skovshoved K. m.  
Mary ELSE Tholstrup (F.: direktør, konsul Laurits T. og Inger Bay),  
f. 27. juni 1929 i Casablanca, skilt 1965. [Kildegaarden, Slagslunde.]  
Datter:

Baronesse KATHARINA Louise, f. 6. juli 1961 paa Frbg. (Vallø.)

### MODER

VIBEKE, født Fiedler, f. 18. juli 1909, g. 1<sup>o</sup> 7. aug. 1928, skilt 1943;  
2<sup>o</sup> m. direktør Christian Ditlev (DICK) Reventlow, f. 4. april 1898  
† 5. sept. 1958). [Sorø.]

### FADERS ENKE

Lensbaronesse INGER, født Havnø (F.: sektioningeniør Svend H.  
og Gerda Hestbech), f. 25. okt. 1920 paa Frederiksberg, g. 13. april  
1956 i Gentofte (b.v.), enke 8. okt. 1962. [Charlottenlund.]

### FARFADER

HOLGER Emerentz lensbaron Gyldenkrone til baroniet Vilhelms-  
borg, f. 31. aug. 1873 † 27. dec. 1927, g. 1<sup>o</sup> 7. maj 1898 m. VIBEKE  
lensbaronesse Juul af Rysensteen, skilt 1916 † 17. dec. 1934 (g. 2<sup>o</sup> m.

## GYLDENKRONE

oberstløjtnant *Stepan Ankjær*); 2° 8. dec. 1916 m. RIGMOR Marie Jürs, f. 13. aug. 1893. [Charlottenlund.] Børn:

af 1. ægteskab:

1. EBBE baron Gyldenkrone-Rysensteen, f. 18. aug. 1901 paa Lundbæk. [New York.]

af 2. ægteskab

2. ANNE-SOPHIE Emerentze baronesse Gyldenkrone, f. 14. dec. 1919 i Kbh. (C), g. 15. juli 1939 i Charlottenlund (Mess.) m. oberst JØRGEN greve Scheel.

## FADERS FARFADER

*Lensbaron CARL Vilhelm Ludvig Marius Christian Frederik til baroniet Vilhelmsborg, f. 27. juli 1833 † 22. marts 1895, kammerherre. Søn:*

*Lensbaron OVE Theodor Carl til baroniet Vilhelmsborg, f. 6. juli 1869 † 3. marts 1920, kammerherre, hofjægermester, g. 31. marts 1901 m. SOFIE Jacobine Dinesen, f. 2. febr. 1873 † 7. juli 1942. Døtre:*

a. Baronesse RIGITZE Sofie Salome, f. 3. juli 1910 paa Vilhelmsborg, g. 4. febr. 1937 i Ebeltoft m. hofjægermester Tyge Skeel til Lyngsbæksgaard.

b. Baronesse ANNE-EDEL Alvilde, f. 4. juli 1912 paa Vilhelmsborg, hofdame\* hos Hds. Majestæt Dronning Alexandrine, g. 29. marts 1947 i Ebeltoft m. oberstløjtnant i livgarden Allan Johan Adolph (R\*) (H.T.H.), f. 16. marts 1918. [Gentofte.]

## FARFADERS FARBRØDER

*Baron OSCAR Emil til Urup, f. 3. okt. 1837 † 7. nov. 1892, ritmester, g. 9. sept. 1863 m. Marie Christine JOSEPHINE Mørck, f. 5. juli 1842 † 22. juli 1917. Børn:*

1. *Baron CARL Oscar Herman, f. 12. febr. 1872 † 9. maj 1939, kammerherre, oberstløjtnant, g. 31. marts 1905 m. LILIAN Regine Prior, f. 27. aug. 1883, † 5. febr. 1957. Børn:*

a. *Baron Axel OSCAR, f. 17. jan. 1906 i Kbh., direktør, g. 15. maj 1937 sst. m. ELISE Margrethe Rasmussen, f. 12. maj 1909 † 10. dec. 1965. [Charlottenlund.] Børn:*

1) *Baron MOGENS Christian, f. 11. maj 1940 i Hellerup.*

2) *Baronesse ANNE-SOPHIE, f. 12. aug. 1942 i Hellerup, overordentlig stiftsdame i Vallø.*

3) *Baronesse ELISABETH, f. 22. juli 1951 i Kbh. (Hellerup K.) (Vallø.)*

b. *Baronesse MAGDA Alice Marion, f. 24. sept. 1909 i Kbh., g. 21. nov. 1931 sst. m. grosserer VAGN Preben-Andersen, f. 15. okt. 1906 † 12. nov. 1946. [K.]*

2. *Baron EJNAR Marius, f. 20. sept. 1874 † 26. okt. 1946, tjenstg. kammerherre hos D. M. Kong Christian X og Dronning Alexandrine, kommandør, g. 31. jan. 1902 m. BETTY Marie Sally, f. 14. marts 1878 † 21. april 1964. Døtre:*

a. *Baronesse ELSEBET, f. 14. nov. 1904 i Kbh., g. 20. marts 1929 i Gentofte m. overlæge ved Bispebjerg kirurg. poliklinik CHRISTIAN Michael Rovsing f. 16. febr. 1891 † 22. nov. 1963. [K.]*

b. *Baronesse REGITZE, f. 25. juli 1906 i Kbh., overordentlig stiftsdame i Vallø.*

## GYLDENKRONE

### FARFADERS FADERS FARBRØDRE

1. **Baron FREDERIK til Stenege**, f. 23. juni 1801 † 21. april 1882. Søn: **Baron Ove Christian SOPHUS**, f. 14. sept. 1842 † 30. dec. 1924, kap-tajn, farmer, g. 14. jan. 1897 m. **KIRSTINE Petersen**, f. 30. april 1873 † 1. april 1920. Søn:

Baron VIGGO, f. 20. maj 1902, g. 31. jan. 1925 m. **LOUISE Stenke**, f. 28. juli 1903. [Monterey, Minnesota, R.I.D.] Børn:

a) **Baron HARLAN**, f. 31. dec. 1925, g. 25. jan. 1948 m. **MARIAN Junker**. [Monterey, Minn.] Søn:

Baron Randy Lee, f. 25. aug. 1948.

b) **Baron Dennis Lee**, f. 12. maj 1935.

c) **Baronesse Donna Glan**, f. 12. mai 1935.

2. **Baron CHRISTIAN Frederik**, f. 30. maj 1803 † 18. marts 1875, kam-merherre, amtsforvalter. Søn:

**Baron EMIL**, f. 27. okt. 1838 † 15. maj 1902, legationssekretær, amts-forvalter, g. 27. aug. 1882 m. operasangerinde **LONA Gulowsen**, f. 30. an. 1848 † 29. maj 1934. Søn:

**Baron VIGGO Frederik Emil**, f. 18. juli 1883 † 30. juni 1958, g. 1<sup>o</sup> 19. maj 1909 m. **CLARA Christiane Andrea Green**, f. 25. dec. 1883 † 19. okt. 1953, skilt 1923; 2<sup>o</sup> 22. marts 1934 m. **Ingeborg Bock**, f. 2. jan. 1893 † 28. febr. 1950; 3<sup>o</sup> 4. febr. 1951 i Søllerød m. **Ellen LØRENTZ Frederikke Howalt Rasmussen**, f. 14. aug. 1901. [Charlottenlund.] Børn:

af 1. ægteskab:

a) **Baron EMIL**, f. 21. dec. 1910, (dødsformodningsdom 7. sept. 1955, g. 4. nov. 1936 i Kbh. (b.v.) m. **AGNETE Bech (F.: proprietær Jens B. og Agnes Laursen)**, f. 7. juli 1910 i Silke-borg, skilt 1943 (hun g. 2<sup>o</sup> 24. juni 1952 m. forfatteren, civil-ingeniør **ALLAN Asp Bock**). [K.]

Datter:

**Baronesse LONE**, f. 20. febr. 1939 i Kbh. (Kildevælds K.), stud. mag., g. 19. aug. 1961 i Søllerød K. m. civilingeniør **JENS Rørbech**, f. 28. juni 1940 paa Frbg. (Vanløse K.). [Hillerød.]

b) **Baron CHRISTIAN**, f. 13. april 1912 i Kbh., oberstløjtnant, kommandant i Oksbøl (R1\*) (H.T.H.), g. 9. aug. 1936 i Ordrup m. **LISBETH Bjørch Jensen (F.: skibsprovianterings-handler Baldur B. J. og Thyra Marie Theresia Møller)**, f. 2. aug. 1915 i Klampenborg. [Oksbøl.] Døtre:

(1 **Baronesse ALETTE**, f. 18. okt. 1938 i Kbh., g. 1. juli 1961 i Aarhus m. frisørmester **BENDT Mogens Jørgensen**, f. 4. marts 1940 i Søndersø. [Fredericia.]

(2 **Baronesse BENEDIKTE**, f. 24. dec. 1945 i Kbh., apoteks-assistent.

c) **Baronesse BENTE Magdalene**, f. 17. marts 1914 i Kbh., g. 11. aug. 1945 m. skibsbygger **ERIK Karl Severin Ramtung**, f. 12. okt. 1908, skilt. [K.]

d) **Baronesse INGE Merete**, f. 25. marts 1915 i Kbh., fører ifølge kgl. bevilling af 27. maj 1957 familienavnet **Kunert**. [K.]

e) **Baronesse ANDREA Birgitte Bertha Vilhelmine**, f. 11. marts 1921 i Kbh., fører familienavnet **Green**. [K.]

# GYLDENSTIERNE\*

(Gyllenstierna.)



*Gammel dansk adelsslægt, hvis stamtræ kan eftervises til hr. Niels Eriksen til Aagaard, rigsraad 1310. Slægten uddøde i Danmark 1729 med oberstløjtnant Laurids Ulfeld Gyldenstjerne, medens en linje, der stammer fra hr. Erik Eriksen til Fogelwik, siden midten af det 15. aarh. har været bosat i Sverige, hvor den 1569 erholdt friherrelig værdighed. Udførlig slægtstavle for den danske gren med vaabenafbildning i farver, se aarg. 1926.*

GUSTAF friherre Gyllenstierna til Bjersgårds og Krapperup fideikommissar i Skåne, f. 30. sept. 1891 paa Krapperup (søn af hofjægmester, friherre NILS til Bjersgårds og Krapperups fideikommissar, f. 14. dec. 1855 † 12. dec. 1926 og Lilian Eleonora (ELLEN) friherreinde Stiernstedt, f. 16. sept. 1862, g. 28. maj 1881 † 11. marts 1943), jur. kand. [Nyhamnsläge.]

## BRODER

Friherre ERIC til Bjersgårds og Krapperups fideikommissar, f. 27. marts 1882 † 26. juni 1940, g. 1° 21. dec. 1910 m. Wanda Henrikson, f. 5. jan. 1881 † 9. dec. 1917; 2° 22. febr. 1921 m. Maryse Crespy, f. 8. maj 1894, skilt; 3° 29. aug. 1925 m. Signe Fineman, f. 7. jan. 1898, skilt; 4° m. Dorothy Griffin, f. 1895, skilt, Datter:

af 1. ægteskab:

Friherreinde WANDA Ellen Beata, f. 30. nov. 1917 i Stockholm, g. 1° 4. april 1938 m. ambassadør, jur. kand. CARL BRYNOLF Julius Eng, (R\*.), f. 4. juli 1910, skilt; 2° 17. dec. 1944 m. regissør BROR Alexander Bügler, f. 11. dec. 1908, skilt. [Kochenhus Borg, Mölle.]

## FARFADERS BRØDRE

1. Friherre ERIC, f. 26. jan. 1825 † 9. aug. 1870, ritmester. Sønner:  
a. Friherre JOHAN til Spannarps, f. 14. sept. 1857 † 28. dec. 1931, major, g. 26. juli 1887 m. LOUISE Ulla Charlotta friherreinde Barnekow, f. 6. nov. 1867 † 31. maj 1945. Sønner:

1) Friherre KNUT, f. 22. okt. 1888 † 23. marts 1962, oberst og inspektør for art., medlem af Kungl. Krigsvetenskapsakademien, g. 15. aug. 1915 i Stockholm m. ELSA Josephine Lindström (F.: kommandørkaptajn Carl Fredrik Jacob L. og Märta Telander), f. 24. april 1894 i Stockholm. [Klippan.] Børn:

a) Friherre CARL Knutsson, f. 10. juni 1916, kaptajn i kgl. Göta trängreg. res., lantmästare, g. 19. maj 1945 m. ULLA Valborg Margareta Sterner, f. 27. aug. 1918. [Bjersgård, Klippan.] Børn:

(1 Friherreinde MARGARETA Carlsdotter, f. 1. okt. 1945.

(2 Friherre KNUT Carlsson, f. 19. april 1949.

(3 Friherre STEN Carlsson, f. 28. april 1955.

b) Friherreinde ELISABETH Knutsdotter, f. 26. maj 1918 i Stockholm [Stockholm.]

## GYLDENSTIERNE

- c) Friherre JAN Knutsson, f. 14. aug. 1920 i Stockholm, kunstner. [Klippan.]
- 2) Friherre JOHAN til Spannarps, f. 11. aug. 1890 † 2. nov. 1963, g. 1<sup>o</sup> 6. okt. 1920 m. EBBA Eleonora friherreinde Gyllenstierna, f. 16. sept. 1885 † 6. marts 1934; 2<sup>o</sup> 12. aug. 1943 m. GÖRVEL Kristina friherreinde Gyllenstierna, f. 2. okt. 1905 (se nedenfor). [Spannarps.] Datter:  
af 2. ægteskab:  
Friherreinde EBBA, f. 28. april 1945, g. 22. juli 1967 m. Sven Larsson. [Spannarps.]
- b. Friherre ERIK, f. 27. nov. 1858 † 13. juli 1935, major, g. 15. nov. 1887 m. Clara ALEXANDRA Emma Sjöcrona, f. 18. juli 1868 † 1937. Søn:  
Friherre STIG, f. 4. marts 1892 † 10. sept. 1953, eksportchef, g. 18. juli 1920 m. MAUD-Elisabeth Wirsén, f. 1. okt. 1891 † 10. sept. 1953. Datter:  
Friherreinde MARY-ANNE Ebba Alexandra Hortense, f. 27. maj 1926, g. 2. maj 1951 m. civiløkonom BERTIL Viktor Harry Weitz, f. 18. febr. 1921. [Stockholm.]
2. Friherre NILS Nilsson til Elfdalen, f. 20. april 1826 † 29. juli 1905, g. 15. juli 1856 m. MARGRETHE-LOUISE Charlotte friherreinde Duwall f. 1. jan. 1837 † 19. aug. 1916. Børn:  
a. Friherre AXEL, f. 12. april 1857 † 8. dec. 1941, kammerherre, g. 20. marts 1888 m. HEDVIG grevinde Snoilsky, f. 24. okt. 1868 † 8. maj 1928. Børn:  
1) Friherreinde Hedvig CHRISTINA, f. 26. jan. 1889, g. 25. jul 1911 m. major CARL Gustaf Moritz Thure greve Lewenhaupt, f. 7. jan. 1884 † 11. maj 1935. [Stockholm.]  
2) Friherre MOGENS Nils, f. 24. april 1897, jur. & fil. kand., arkivar\* i rigsarkivet. [Stockholm.]
- b. Friherre CARL, f. 18. aug. 1860 † 11. marts 1942, kaptajn af den svenske flåde, g. 7. jan. 1889 m. MALIN Margaretha Hedvig Emilia Crafoord, f. 11. juli 1866 † 10. juni 1936. Døtre:  
1) Friherreinde MALIN, f. 2. dec. 1889 i Karlskrona, g. 15. maj 1915 i Alexandria m. anglo-ægyptisk oberst\* ENRICO Pardo † 1947. [Bletchingley, Surrey, England.]  
2) Friherreinde ELISABETH, f. 23. marts 1894 i Karlskrona (Annam G.M.1) (Fi.M.M.), g. 9. sept. 1916 i Nacka m. kammerherre FREDRIK Hjalmar Adelborg, f. 18. okt. 1886, † 22. sept. 1948. [Stockholm.]
- c. Friherre STEN, f. 12. sept. 1862 † 19. maj 1932, ritmester, g. 1<sup>o</sup> 23. okt. 1893 m. ANNA Cecilia friherreinde Beck-Friis, f. 27. aug. 1860, skilt 1921 † 11. dec. 1934. Datter:  
Friherreinde ELSA, f. 19. febr. 1896 i Malmø (Annam G.M.1), g. 4. dec. 1928 i Kbh. (Gustafs K.) m. kunstmaler Carl Ola JONAS Åkesson, f. 6. sept. 1879 i Malmø. [Bjärred.]
- d. Friherre GÖRAN, f. 31. juli 1876 † 14. febr. 1968, generalmajor, inspektør for kavalleriet, g. 4. okt. 1904 i Stockholm m. ANNA Charlotta Neijber (F.: stadsmåklare Magnus Julius N. og Augusta Henrietta Moll), f. 9. febr. 1882 i Stockholm. [Stockholm.] Børn:  
1) Friherreinde GÖRVEL Kristina, f. 2. okt. 1905, g. 1<sup>o</sup> 23. febr. 1929 m. kaptajn Charles THORSTEN Beavis Odelberg, f. 18. sept.



## GYLDENSTIERNE

1902 † 1941; 2° 12. aug. 1943 m. Johan friherre Gyllenstierna † 2. nov. 1963 (se ovenfor).

2) Friherre BO, f. 9. nov. 1907, jur. kand., 1. byråsekretær ved kungl. fortifikationsförvaltningen, kammerherre (Sv.G.V.J.T.II) (N.O.H.5) (N.St.O.3<sup>1</sup>), g. 1° 8. aug. 1938 m. BIRGIT Elisabet Larsson, f. 7. febr. 1911, skilt 1949; 2° 4. febr. 1950 m. MAJ Ester Victoria Lagerberg (F.: tjänsteman Olof Oskar L. og Karolina Matilda Wickblom), f. 3. maj 1916. [Stockholm.] Søn:

*af 1. ægteskab :*

Friherre GÖRAN, f. 11. dec. 1939 i Stockholm, stud. jur. [Lund.]

3) Friherre EBBE, f. 12. nov. 1911, oberst og sekondchef for Kungl. Livregimentets grenaderer, medlem af krigsvetenskapsakademien (B.K.5) (F.N.E.F.M.) (F.Æ.L.3) (N.St.O.2<sup>2</sup>) (S.Sv.3) g. 12. okt. 1936 m. Estrid Victoria Auga (EVA) (Svennilson, f. 15. april 1915 † 6. febr. 1966. [Örebro.] Børn:

a) Friherre NILS Ebbeson, f. 9. marts 1938, Master of architecture, arkitekt, g. 20. juni 1961 i Danderyd m. CATHRINE Randall-Edström (F.: direktør Björn R.-E. og Carola Amundson), f. 20. juli 1939. [Stockholm.] Søn:

Friherre ERIK Nilsson, f. 25. juni 1963 (Danderyds K.).

b) Friherre CHRISTOFER Ebbeson, f. 2. jan. 1942, stud. oecon. [Stockholm.]

c) Friherreinde Auga TOVE Caroline, f. 15. marts 1951.

4) Friherreinde Sigrid AGNETA, f. 21. dec. 1917 i Stockholm (Hedvig Eleonore), g. 16. dec. 1939 i Stockholm (Engelbrecht K.) m. oberstløjtnant ved kungl. Norrlands art. reg. WILLIAM Oscar Guernesey Grut, f. 17. sept. 1914, skilt 1963. [Östersund.]

e. Friherre KRISTOFER, f. 8. febr. 1878 † 5. nov. 1960, ritmester, g. 1° 30. marts 1910 m. ELSA Mary Hallbäck, f. 20. dec. 1889, skilt 1916 † 30. juli 1957 (hun g. 2° m. ritmester FREDERIK Jacob Tage Ullstand Rosencrantz); 2° 20. dec. 1919 m. Victoria Ulrika (VICKY) Matton (F.: kontorchef George Emil og Anna Matilda Lennmalm), f. 12. marts 1894. [Ångelholm.] Døtre:

*af 1. ægteskab :*

1) Friherreinde Ingeborg KRISTINA, f. 5. marts 1911. [Stockholm.]

*af 2. ægteskab :*

2) Friherreinde Karin Ulrika (ULLA) Kristofersdatter, f. 29. okt. 1920, g. 10. aug. 1946 m. søkaptajn, intendant paa S/S Gripsholm EVERT Gunnar Eriksson, f. 28. dec. 1905. [Göteborg.]

3) Friherreinde ANNA KATARINE Kristofersdatter, f. 15. marts 1926, g. 5. april 1947 m. økonomichef i A.B. Ytonghus GÖSTA Erik David Tivelius, f. 3. okt. 1906. [Stockholm.]

## GÜNTEMBERG



*Pommersk uradelsslægt, der forekommer tidligst 1284 med brødrene (?) von Güntersberg; til denne slægt hører utvivlsomt de i første halvdel af det 16. aarhundrede til Norge indvandrede Heinrich Güntersberg og Eski Guntelberg; sidstnævntes descendents kaptajn Aldo Frederik Vilhelm Roller Guntelberg erholdt ved aabent brev af 17. marts 1876 anerkendelse af sin adel — Udførlig slægtstavle og vaabengivelse, se aarg. 1941.*

AXEL Vilhelm Guntelberg, f. 25. dec. 1921 i Kbh. (søn af amanuensis ved universitetet, lektor ved Danmarks tekniske Højskole, dr. phil. EINAR, f. 28. juli 1885 † 23. maj 1962, og ASTRID Schousboe, f. 11. nov. 1896, g. 17. dec. 1920 † 15. okt. 1957), civilingeniør, g. 16. april 1949 i Gentofte m. ANNA MARGRETHE Poulsen, f. 18. juni 1922 i Kbh. [Sorgenfri.] Børn:

1. NIELS Erik, f. 2. april 1953 i Kbh. (Virum K.).

2. INGER Louise, f. 17. jan. 1963 i Gentofte (Virum K.).

### BRØDRE

1. VILHELM Mogens, f. 13. sept. 1924 i Kbh., civilingeniør, amanuensis og lektor ved Danmarks tekniske Højskole, orlogskaptajn i søværnets reserve, g. 1. juli 1962 i Kbh. (G) m. cand. pharm. Ida Elisabeth Ehrenskjöld (F.: oberst Georg Elias Olaf E. og Karen Margrethe Schmidt), f. 22. dec. 1938. [Søllerød.] Datter:

Astrid Margrethe, f. 20. aug. 1964 i Kbh. (G). (Vallø.)

2. ERLING Henrik, f. 18. april 1931 i Kbh., læge, g. 3. nov. 1956 i Kbh. (C) m. MARITTA Dagmar Inga Kolbe, f. 1. aug. 1931 i Kbh. skilt 1966. [Odense.] Døtre:

a. ANNE Marie, f. 20. jan. 1957 paa Frederiksberg. (C).

b. VIBEKE Elisabeth, f. 8. juli 1961 i Nykøbing Sj. (Statshospitalets K.).

### FARFADER

Kaptajn AXEL Vilhelm, f. 18. okt. 1855 † 18. marts 1899, g. 8. nov. 1883 m. MARIE Dorothea Gad, f. 1. maj 1863 † 26. jan. 1924. Datter: GUDRUN, f. 19. sept. 1886 i Kbh., klosterfrøken i Vemmetofte. [Lillehammer, Norge.]

## VON GÄHLER\*



*Konferensraad Caspar Gähler blev adlet 29. jan. 1749 med navnet von Gähler. Fuldstændig slægttavle med vaabenafbildning, se aarg. 1922.*

### DEN DANSKE LINJE

*Uddød 28. maj 1937.*

### DEN BAJERSKE LINJE

*31. maj 1839 optagen i den bayerske adelsstand.  
Se aargang 1946.*

## VON HADELN\*



*Gammel frisisk slægt, der aar 1106 skal være kommen til landet Hadeln og ved aar 1600 til Norge med Lorents von Hadeln, som 1603 fik Semgaard paa Eker i forlening. Uddød i mandslinjen 16. aug. 1928. — Udførlig stamtavle og vaabengengivelse i farver, se aarg. 1966.*

KARIN von Hadeln, f. 17. juni 1885 (datter af ingeniør Knud CHRISTIAN Emil, f. 9. okt. 1851 † 16. aug. 1928 og Anna ALVILDA Michaeline Thomsen, f. 26. okt. 1859, g. 14. aug. 1881 † 28. nov. 1903), g. 15. april 1913 m. ingeniør GEORG Christoffer Stürup, f. 14. maj 1881. [Bemus Point, N.Y., U.S.A.]

### FARBRODER

ALFRED Henrik, f. 17. juni 1853 † 9. nov. 1925, grosserer, dansk konsul, g. 21. marts 1886 m. Alma CHARLOTTE Julie Emilie Conradi, f. 25. sept. 1858 † 5. juli 1943. Døtre:

1. SIGRID Marie, f. 14. april 1887, g. 23. jan. 1910 m. ingeniør og arkitekt ARTHUR Mödflinger, f. 9. nov. 1880 † 6. juni 1961. [Neustadt, Holsten.]

2. RAGNA Lilly, f. 20. dec. 1888, g. 1° 11. juli 1913 m. dr. med. HARALD Siebert, skilt; 2° 3. maj 1923 m. dr. med. ARMIN Hilse, f. 7. sept. 1887 † 13. nov. 1931. [Hamburg.]

3. INGA Elise, f. 13. dec. 1889, g. 1° 17. juli 1907 m. russisk kommandør ERIK baron von Vietinghoff-Scheel, f. 16. aug. 1882, skilt; 2° 24. maj 1921 m. bankdirektør, magister GUNNAR Bergroth, f. 18. nov. 1876 † 5. okt. 1960. [Helsingfors.]

4. GERDA Anne Marie, f. 26. febr. 1896, g. 1° 12. april 1919 m. købmand SVEND BIRGER, f. 26. dec. 1896, skilt 1938; 2° m. FRANK Dorwent. [Sydney.]

## HAMBRO\*



*Charles Joachim Hambro, chef for handelshuset C. J. Hambro & Søn, blev 9. okt. 1851 optaget i den danske friherrestand, saaledes at den friherrelige titel efter hans død gaar i arv til den af hans mandlige descendenter, der er at betragte som familiens hoved, og saaledes fremdeles. — Udførlig slægttavle og vaabenafbildning, se aarg. 1937.*

JOCELYN Olaf baron Hambro, f. 7. marts 1919 i London (søn af formand for Hambro's Bank Ltd, high sheriff of Sussex baron Ronald OLAF, f. 1. dec. 1885 † 25. april 1961, og WINIFRED Martin Smith, f. . . . ., g. 17. febr. 1917 † 28. aug. 1932), formand for Hambro's Bank Ltd., major i Coldstream Guards (Stb.M.C.), g. 28. marts 1942 m. Ann Silvia Muir, f. 4. sept. 1920. [Coopersale House, Epping].  
Sønner:

## HAMBRO

1. Rupert Nicholas, f. 27. juni 1943.
2. Alexander Richard, f. 1. okt. 1946.
3. JAMES Daryl, f. 22. marts 1949.

## BRODER

Simon Everard, f. 15. febr. 1924 i London. [Coopersale House, Essex.]

## FADERS SØSKENDE

1. *Sir Charles ERIC til Pickhurst Mead, Hayes, f. 30. sept. 1872 † 28. dec. 1947, chef for C. J. Hambro & Son, M.P., g. 1<sup>o</sup> 17. juli 1894 m. SIBYL Emily Martin Smith, f. 4. aug. 1872, skilt 1929 † 31. jan. 1942; 2<sup>o</sup> 11. dec. 1929 i St. George, Hannover Square, m. Estelle Edith Ermintrude, f. Whyte, f. .... (g. 1<sup>o</sup> m. kaptajn Leonhard Elger).* [Berkshire, England.] Børn:

af 1. ægteskab:

a. *Baron CHARLES Jocelyn, f. 3. okt. 1897 † 28. aug. 1963, formand og adm. direktør for Hambro's Bank Ltd., direktør for Bank of England, sheriff of the City of London, løjtnant af res. i Coldstream Guards, g. 1<sup>o</sup> 22. okt. 1919 m. PAMELA Cobbold, f. .... † 16. april 1932; 2<sup>o</sup> 15. febr. 1936 m. DOROTHY Helen Mackay, f. 6. april 1900 (g. 1<sup>o</sup> 22. aug. 1923 m. bankdirektør, techn. dr. Marcus Wallenberg, skilt).* [London.] Børn:

af 1. ægteskab:

1) CYNTHIA, f. 13. febr. 1921 i Bromley, g. 31. juli 1943 m. Michael Ian LESLIE Melville, f. 12. aug. 1918. [West Lothian, Skotland.]

2) DIANA, f. 27. jan. 1922 i London, g. 10. jan. 1942 m. major James David Gibson Watt, f. 11. sept. 1918.

3) PAMELA, f. 31. dec. 1925 i London, g. 1<sup>o</sup> 6. april 1945 m. kaptajn Robin William Lowe, f. 28. aug. 1925, skilt; 2<sup>o</sup> 23. juli 1951 m. ANDREW Gibson Watt, f. 25. juli 1925. [London.]

4) Charles Eric Alexander, f. 24. juli 1930 i London, g. 1. juli 1954 i London (St. Margaret's Church, Westm.), m. Rose Evelyn Cotterell, f. 4. okt. 1932 (F.: Sir Richard C. og Lady Lettice Lygon.) Børn:

a) Clare Evelyn, f. 4. juni 1957 i London.

b) Charles Edward, f. 20. nov. 1959 i London.

c) Alexander Robert, f. 17. jan. 1962.

af 2. ægteskab:

5) SARA, f. 16. april 1938, g. 11. juni 1963 m. Peter Wallace Snow.

b. RICHARD Everard, f. 29. dec. 1900 i London, g. 1<sup>o</sup> 23. nov. 1927 m. EDITH Davenport, f. 2. marts 1899 † 30. juni 1950; 2<sup>o</sup> 25. marts 1957 m. Vida Agnes Lancefield. Børn:

af 1. ægteskab:

1) EVERARD Nigel, f. 5. sept. 1928.

2) VALERIE Edith, f. 12. april 1930, g. 14. febr. 1953 m. Michael Scott Hardie, f. ....

c. ZELIA Mary, f. 1. jan. 1909 paa Pickhurst Mead, Hayes, g. 1<sup>o</sup> 1. jan. 1930 m. løjtnant PATRICK Humphreys, f. ...., skilt; 2<sup>o</sup> 1. februar 1941 m. paymaster lieutn. com. JOHN Hepworth Osborne, f. ....

## HAMBRO

- d. JULIET Karin, f. 3. sept. 1915 i London. [London.]
2. HAROLD Everard til Coldham Hall, Suffolk, f. 25. jan. 1876 † 5. aug. 1952, oberstløjtnant, g. 1° 29. april 1902 paa Thorpe, Chertsey, Surrey m. KATHARINE Alethea Scott, f. 6. febr. 1881 † 22. okt. 1938; 2° 31. marts 1941 m. Lilian Eleanor Marie, f. Coxon, f. . . . (g. 1° m. Gerald Oakley Earl Cadogan † 1933). [Coldham Hall, Bury, St. Edmunds.] Søn:
- af 1. ægteskab:
- Nigel Harold Scott til Winwick Warren, f. 18. jan. 1915 paa Thurlow Court, major, T. A. (Stb.T.D.), g. 30. okt. 1938 m. MARJORIE Caroline Innes (F.: fredsdommer, oberstløjtnant James Archibald I. og lady Barbara Lowther), f. 12. nov. 1917. Børn:
- a. Olga Diana, f. 9. april 1944.
  - b. Carl Nigel Ivan, f. 26. febr. 1946.
3. Angus VALDEMAR til Milton Abbas, Blandford, Dorset, f. 8. juli 1883 † 19. nov. 1957, kaptajn high sheriff, M.P., g. 1° 1. juni 1907 m. Rosamund MAUD Kearsly, f. 31. marts 1885 † 18. jan. 1914; 2° 2. marts 1916 i Holy Trinity, Sloane Square, London, m. VANDA Charlton, f. 6. aug. 1885. Børn:
- af 1. ægteskab:
- a. GERTRUDE Margaret, f. 9. aug. 1908 i London, g. 22. sept. 1933 m. Selwyn Victor Jephson, f. 24. maj 1901.
  - b. Robert Alexander, f. 7. juli 1910 † 9. aug. 1943, g. 6. nov. 1934 m. Barbara Jessie Hardy Beaton. Døtre:
    - 1) Alexandra Mary, f. 5. aug. 1935, g. 22. juni 1957 m. Michael Francis Rutherford Lamb.
    - 2) Rosamund Anne, f. 27. sept. 1939, g. 10. sept. 1962 m. Erskine William Gladstone.
- af 2. ægteskab:
- c. PATRICIA, f. 17. marts 1917 i London, g. 10. sept. 1939 m. John William Richard Woodroffe, f. 8. april 1916.
  - d. ELIZABETH, f. 22. okt. 1920 i London, g. 7. marts 1942 m. Bryan Cosmo Bonsor, f. 26. aug. 1916. [Basingstoke, Hampshire.]
  - e. JEAN Frances, f. 22. febr. 1923 i London, hofdame (extra woman of the bedchamber) hos Hds. M. Dronning Elizabeth II (St.bv.3), g. 1° 19. sept. 1942 m. Vicary Paul Gibbs, f. 14. febr. 1921 † 20. sept. 1944; 2° 29. maj 1946 m. Andrew Charles Victor Elphinstone, f. 10. nov. 1918. [Maryland, Worplesdon, Surrey.]
  - f. Rachel Mary, f. 18. sept. 1925 paa Milton Abbey, g. 28. april 1945 m. William Napier Seymour, f. 8. sept. 1914. [Northfield House, Dorset.]
4. Violet Mary, f. 24. sept. 1884 paa Hayes Place, g. 10. juli 1906 sst. m. EVERARD Reginald Martin Smith til Hayes, f. 13. okt. 1875 † 12. sept. 1938.

## FARFADERS BRØDER

PERCIVAL Lewis til Milton Abbey og Brigmerston House, f. 29. jan. 1836 † 16. april 1885, g. 1° 13. marts 1869 m. GRACE Otway Mayne, f. 23. maj 1851 † 10. dec. 1870; 2° 4. febr. 1875 m. ARABELLA Marianne Norman, f. 17. marts 1846 † 30. aug. 1922. Sønner:

af 1. ægteskab:

a. Henry Charles Thomas til The Lodge, Tadworth, f. 21. dec. 1869

## HAMBRO

† 14. febr. 1933, g. 18. juli 1896 m. EDITH Gertrude Bonsor, f. 2. marts 1876 † 4. juni 1959. Børn:

1) CECILY Edith, f. 13. dec. 1899, g. 23. maj 1922 m. Rupert Greaves William-Ellis, f. 11. dec. 1877 † 26. nov. 1951.

2) Baron JOHN Henry, f. 7. juli 1904 † 4. dec. 1965, *formand for Hambro's Bank Ltd.*, g. 1° 23. april 1930 i St. Peters, Pimlico, London, m. Elisabeth Therese de Knoop, f. . . . ., skilt; 2° 30. april 1947 m. LINNET Pamela Millicent Lafone (F.: major Edgar Mortimore L. og Beryl Plowden), f. 2. juni 1902. [The Hyde v. Luton, Bedfordshire.] Børn:

af 1. ægteskab :

a) Theresa Mary, f. 15. maj 1931 i London, g. 4. april 1961 m. HARRY Hanak. [Beaulieu, Highgate.]

b) David Jocelyn Jersey, f. 1. marts 1936, g. 20. dec. 1958 i London (Grosvenor Chapel) m. HELEN Boyson (F.: Hugh B. og . . . . .). [London.] Datter:

Elizabeth Helen, f. 30. dec. 1962.

b. Sir PERCIVAL Otway, f. 10. dec. 1870 † 25. nov. 1931, *general-major*, g. 2. aug. 1911 i St. Pauls, Knightsbridge, London m. MAJORIE Bingham, f. 29. marts 1890. [Binghams, Melcombe, Dorset.] Børn:

1) Beatrice SUSAN, f. 26. juli 1913 i London, g. 12. sept. 1939 m. Christopher Herbert Fleetwood Fuller, f. 3. juni 1908.

2) EVERARD Bingham, f. 16. sept. 1916 paa Woofton House, Newbury, Berks, hon. oberstløjtnant i 15. og 19. King's Royal Hussars (K\*) (Stb.B.E.5), g. 22. febr. 1944 m. Mary Charlotte Lyon, f. 8. sept. 1915. Børn:

a) Peter Charles Percival, f. 28. jan. 1945.

b) Antony Everard George, f. 23. maj 1947.

3) PATRICIA, f. 16. sept. 1916 paa Woofton House, g. 1° 1. marts 1937 m. John Scott Linnel Lyon, f. . . . . † 25. nov. 1941; 2° 6. aug. 1943 m. flight lieutenant Collin Tapley, f. . . . .

af 2. ægteskab :

c. Bertram Emile, f. 11. marts 1880 † faldet 25. april 1915, g. 24. april 1912 i Holy Trinity, Bromley, Kent, m. Margaret Constance Nevile Lubbock, f. 6. juli 1882 (g. 2° m. kaptajn Charles Norman Cavendish Boyle). Døtre:

1) DIANA Margaret, f. 8. febr. 1913 i Oakley, Bromley, g. 23. okt. 1945 m. Alexis Ladas, f. . . . .

2) FAITH Mariane, f. 3. april 1914 i London, g. 17. april 1936 m. NICHOLAS Norman Norman-Butler, f. 30. marts 1910. [Boreham, Essex.]

# HARBOU



*Slægtens stamfader Knud Nielsen blev adlet 8. aug. 1440. De tyske medlemmer af slægten fører navnet von Harbou. — Vaabenafbildning i farver og udførelig slægttavle, se aarg. 1897.*

## DEN ÆLDRE LINJE

ANDREAS Hans-Georg Gerhard von Harbou u. v. d. Hellen, f. 11. april 1939 (søn af sagfører, dr. jur. Mogens Hans Dietrich v. H. u. von der Hellen, 24. nov. 1905 † 18. dec. 1946). [München.]

## SØSKENDE

*af faderens 1. ægteskab* med MARIE-LOUISE baronesse von Hammerstein-Equord, f. 27. sept. 1908, g. 4. marts 1933, skilt 22. dec. 1936 (hun g. 2° m. Friedemann baron von Münchhausen):

1. CHRISTIANE Joachime Johanna, f. 17. juli 1934, g. 1° 21. aug. 1955 m. diplomarkitekt Fridtjof Schliephacke, skilt 1958; 2° . . . . 1964 m. Peter Bailey. [Canada.]

*af faderens 2. ægteskab (se nedenfor) :*

2. MOGENS Erik Georg Henning, f. 31. dec. 1941.  
3. KNUD Wolfram, f. 5. okt. 1946.

## MODER

Luise Adelheid Hildegard, født von Ribbeck, f. 13. juli 1914, g. 13. aug. 1938, enke 18. dec. 1946. [München.]

## FADERS BRØDER

JOACHIM Paul von Harbou, f. 19. dec. 1906, g. 28. okt. 1939 m. BIRTE Gerda Sofie Harbou. [Lune Plate bei Bremerhaven.] Søn:  
BODO Hans Walter, f. 10. april 1944 i Meiningen, løjtnant af res., stud. jur. [Berlin.]

## FADERS FARBRØDER

ADOLF Georg Daniel, f. 30. marts 1879 † 13. aug. 1939, preuss. major, g. 5. dec. 1907 m. HELENE Louise von Holten, f. 18. marts 1884. [Blankenese ved Hamburg.] Datter:

ANDREA Elisabeth Sophie, f. 2. okt. 1909, dr. phil., nervelæge, konventualinde i Slesvig St. Johannes Kloster. [Hamburg.]

## FARFADERS FARBRØDRE

1. THEODOR Carl Nicolaus, f. 2. marts 1848 † 3. okt. 1913, godsbestyrer, g. 6. juni 1877 m. CLOTILDE Constance d'Allinge, f. 8. dec. 1857 † . . . . 1938. Søn:

HORST Walter Rudolf, f. 31. okt. 1879 † 7. dec. 1953, sachsisk major, g. 2. nov. 1914 m. Agnes Adelheid Eugenie MARGARETE von Treskow, f. 15. febr. 1891 † 6. aug. 1940. Børn:

1) KAREN Maria, f. 8. april 1916, g. 1° 24. april 1937 m. Nikolaus August Wilhelm von Heynitz, f. 5. aug. 1906; 2° . . . . . 1966 m. advokat Gelbraith Kane. [London.]

## HARBOU

- 2) **NIELS** Georg Theodor, f. 25. nov. 1919, g. 1° 29. juni 1946 m. Anne Marie Laaser, f. 30. maj 1926, skilt; 2° 13. aug. 1949 m. Irene von Bevern, f. 25. marts 1929 i Reval. [Berlin.]
- 3) **BIRGIT** Thea Margareta, f. 13. april 1921, f. 12. juli 1944 m. sagfører, dr. jur. HANS Jesko von Puttkamer, f. 18. sept. 1908. [Düsseldorf.]
2. **CARL** Frantz Adolph, f. 20. febr. 1860 † 31. maj 1927, preuss. generallejtant, g. 1° 15. okt. 1892 m. **HEDWIG** Gabrielle Sophie Marianne von Voss, f. 13. aug. 1872 † 23. maj 1918; 2° 2. okt. 1919 m. Theodora (THEA) Annette Helene baronesse von Derschau, f. 29. april 1888. [Augsburg.] Sønner:

### af 1. ægteskab:

- a. **EBERHARD** Bodo Carl Heinrich Achim, f. 30. juli 1893 † 15. okt. 1937, dr. phil., oberstlejtant i luftvaabenet, g. 1° 20. april 1921 m. **INGEBORG** Virginie Anna Lola Maria baronesse Beaulieu-Marconnay, f. 7. febr. 1902, skilt 19. jan. 1929 [Göttingen.]; 2° 12. jan. 1932 m. **WIEBERE** Erna Hedwig Quade, f. 9. juli 1909 (hun g. 2° m. . . . Dörr). Datter:

### af 1. ægteskab:

- KARIN**, f. 7. maj 1926, lærerinde. [Frankfurt a. M.]
- b. **JOACHIM** Eberhard Carl Heinrich Adolf, f. 5. nov. 1910 † 23. febr. 1944, major, g. 5. maj 1937 m. **ADA-GABRIELE** Elisabeth Traute Petrea Reymann, f. 5. jan. 1915 (g. 2° m. bankdirektør . . . . Seidel). [Aachen.] Børn:
- 1) **BIRGITTE**, f. 8. okt. 1938 i Stettin, indskr. i St. Johannes Kloster i Slesvig. [Aachen.]
  - 2) **KAREN**, f. 5. nov. 1939 i Stettin, indskr. i St. Johannes Kloster i Slesvig.
  - 3) **JOACHIM**, f. 30. juli 1944 i Misdroy a. d. Ostsee.

## FARFADERS FARFADERS BRØDRE

1. **JOHANNES** Wilhelm Anthonius, f. 17. jan. 1810 † 14. april 1891, kammerjunker, generalmajor, g. 8. juli 1852 m. **LOUISE** Ulrikke Mariane Helleesen, f. 8. april 1833 † 17. jan. 1897. Søn:

**Frederik** HANS WALTER, f. 17. april 1853 † 31. dec. 1918, oberst, g. 1° 18. maj 1887 m. **SOFIE** Cathrine Vilhelmine Marie Dahlerup, f. 6. okt. 1854 † 20. okt. 1890; 2° 16. febr. 1892 m. **LUDOVICA** Gandil, f. 30. dec. 1857 † 10. maj 1941. Børn:

### af 1. ægteskab:

- 1) **JOHANNES** Vilhelm, f. 4. marts 1888 † 26. nov. 1951, premierlejtant, overdyrlæge, g. 11. dec. 1915 m. **MARIA** Kastrup, f. 16. maj 1891. [Helsingør.] Børn:

- a) **BIRTE** Gerda Sofie, f. 19. april 1916 i Randers, student, g. 28. okt. 1939 m. **JOACHIM** Paul von Harbou.
- b) **JYTTE**, f. 13. aug. 1917 i Randers, g. 22. dec. 1940 i Utterslev m. revisor Jens AAGE Nielsen Just, f. 9. nov. 1916 † 26. marts 1950. [K.]
- c) **HELLE**, f. 3. marts 1924 i K b .,arkitekt, f. 6. febr. 1954



## HARBOU

- (Frederiksberg Slotsk.) m. arkitekt Aage Hartvig Petersen, f. 9. sept. 1927 paa Frederiksberg. [Helsingør.]
- d) Frederik HANS WALTER, f. 6. febr. 1929 i Klejtrup, major (Tun.R.O.5), g. 3. marts 1954 i Lyngby (b.v.) m. VIBEKE Hansen (F.: arkitekt, M.A.A. Jørgen H. og Thyra Rosalie Jensine Andersen), f. 4. maj 1929 i Hellerup. [Holte.] Børn:  
    (1 CHARLOTTE, f. 27. maj 1955 i Odense (Vallø.)  
    (2 Johannes Christian, f. 24. juli 1960 i Odense.  
    (3 KIRSTINE, f. 18. febr. 1962 i Virum (Vedbæk K.). (Vallø.)
- af 2. ægteskab:*
- 2) SOPHIE ELISABETH, f. 16. maj 1893 paa Frederiksberg, g. 5. juli 1918 i Kbh. m. ingeniør AAGE Rothenborg, f. 17. okt. 1891 i Kbh. (R.\*) [K.]
- 3) NIELS, f. 27. jan. 1896 paa Frederiksberg, dommer\* (R.\*), g. 30. dec. 1955 i Kbh. (b.v.) m. AUSA Sophie Emilie Jermiin. [K.]
2. FRITZ, f. 30. jan. 1814 † 5. marts 1862, arkitekt, g. 15. maj 1844 m. Judith Fritcher † 1862. Søn:  
    JAMES Bicknell, f. 11. jan. 1852 † . . . . ., landmand, g. 29. marts 1877 m. HELEN Elespa Eldredge, f. 24. aug. 1851 † 1928. Børn:  
        1) LENA Margaret, f. 6. dec. 1878, g. 16. marts 1898 m. WILLIAM Albert Brownell, f. 30. okt. 1876 † 1933. [Macedon.]  
        2) EMMA Benetta, f. 27. juli 1882, g. 10. febr. 1904 m. landmand FRANK Arnold Diebold, f. 8. juli 1883. [Macedon.]  
        3) BENJAMIN Franklin, f. 22. marts 1890, landmand, g. 23. okt. 1912 m. Ruth Jennie Ruther, f. 20. okt. 1893. [Macedon.] Søn:  
            HERBERT Walter, f. 9. jan. 1914, g. 27. marts 1935 m. HELEN Angevine. Søn:  
                Stephen Herbert, f. 2. juni 1953.  
        4) Leora MILDRED, f. 24. okt. 1895, g. 4. maj 1922 m. Leroy Leslie Airy, f. 1886 † 1932. [Macedon.]
3. ERNST Christian, f. 8. dec. 1815 † 20. dec. 1901, preuss. landraad, g. 24. maj 1855 m. ULRIGE Julie Marie von Rosen, f. 10. jan. 1829 † 23. april 1866. Søn:  
    Andreas Friedrich WILHELM, f. 16. april 1856 † 20. sept. 1914, preuss. generallojtnant, g. 15. juli 1896 m. Aemilia (AMY) Christiana Budd, f. 20. juni 1860 † 1. aug. 1943. Sønner:  
        1) Sigismund Hans Walther EDGAR, f. 26. febr. 1900, major\* (Pr.J.K.2). [Würzburg.]  
        2) Adolf Eggert Helmut OTTO, f. 13. juli 1903 † . . . . . 1966, købmand, g. 20. marts 1940 m. ANNEISE Stein. [Dortmund.]

## DEN YNGRE LINJE\*

*fik sin adel konfirmeret ved patent af 13. aug. 1841. Linjens medlemmer fører navnet von Harbou.*

Friedrich (FRITZ) Nicolaus August von Harbou, f. 15. febr. 1893 i Göteborg (søn af tysk konsul JEAN Nicolaus August Marius, f. 17. jan. 1841 † 18. juni 1903 og JOHANNA Gertrud Wiencken, t. 1. sept. 1852, g. 8. juni 1875 † 5. juni 1923), ombud for Skandia-

## HARBOU

koncernen, g. 2. april 1919 m. Sara Maria Amelie (MAJA) Pählman (F.: rektor John Magnus Ottosson P. og Sara Maria Bredenberg), f. 15. dec. 1893 i Stockholm. [Stockholm.] Børn:

1. Fredrik HANS-WALTER Magnus Nicolaus, f. 7. febr. 1920 i Stockholm, tjenestemand ved Scandinavian Airlines System, g. 17. aug. 1946 i Stockholm m. Kerstin Margareta (GRETJ) Björklund (F.: bergsingeniør Knut Oscar B. og Kerstin Matilda Jonsson), f. 11. nov. 1918 i Gävle (H. Tref.). [Bromma.] Datter: Kerstin INGER Maria, f. 29. aug. 1949 i Stockholm (St. Görans förs.)

2. GÖRAN Otto August Christian, f. 19. okt. 1922 i Stockholm, første byråsekretære i Statens Vattenfallsverk, g. 4. juni 1954 i Stockholm m. Britt Marie Hartwig (F.: købmand W. A. H. og Emma C. Näslund), f. 30. jan. 1924 i Bromma förs. [Solna.]

3. ANNE-MARIE Gertrud Elisabeth, f. 28. sept. 1928 i Södertälje landsförsamling, g. 20. marts 1955 i Stockholm m. civilekonom CARL GUSTAF Gunnar Blomqwist, f. 8. nov. 1922 i Kalmar. [Stockholm-Bandhagen.]

## HAUCH



*Oberst Andreas Hauch blev adlet 31. marts 1750.  
Stamtavle og farvelagt vaabenafbildning, se aargang 1944.*

### DEN ÆLDRE LINJE

PETER Vilsoët Hauch, f. 27. april 1924 (søn af direktør Alfred, f. 13. april 1874 † 24. febr. 1940 (g. 1° 27. jan. 1912 m. Vilhelmine Havlykke, f. 27. jan. 1882, skilt 1924)), manager, g. 26. nov. 1955 i Piggs Peah, Swaziland, m. fysioterapeut ULLA Wiinblad Rasmussen (F.: kredsløge Niels Frederik R. og Olga Dolores Wiinblad), f. 22. april 1932 i Trangisvaag, Færøerne. [Tambutu Estate, Swaziland, South Africa.] Børn:

1. CHARLOTTE, f. 11. juni 1957 i Mbabane, Swaziland (Svaninge K.).
2. BIRGITTE, f. 11. juni 1958 sst. (Svaninge K.).
3. Christopher Andreas Frederik Carsten, f. 27. juni 1960 sst.

### BRODER

ANDERS Vilsoët, f. 14. marts 1937, stud. mag. g. . . . . 1961 m. Lis Kamp Hansen, f. 7. okt. 1939 † 20. okt. 1965. [K.]. Datter: . . . . .

### MODER

POULINE Thomine, f. Poulsen, f. 20. juni 1895, g. 16. juni 1933, enke 24. febr. 1940. [K.]

### FADERS SØSTRE

1. MARIE, f. 20. juni 1878 i Kbh. (Math.), g. 28. okt. 1905 i Roskilde

## HAUCH

m. arkitekt CARL Frederik Schiøtz, f. 6. dec. 1878 † 1. april 1957. [Charlottenlund.]

2. ELLA Mathilde Henriette, f. 26. juli 1880, mag. art., g. 25. juni 1912 m. HERBERT Luker, f. 26. maj 1879. [Leeds.]

3. ANNE CHARLOTTE, f. 7. aug. 1886, plejemoder, konventualinde i Roskilde adelige Jomfrukloster. [Roskilde.]

### FADERS FARBRØDER

Ludvig ALFRED, f. 3. marts 1845 † 4. jan. 1938, hoffjægermester, orstinspektør, g. 6. nov. 1871 m. Juliane AUGUSTA Holst, f. 25. juli 1840 † 25. aug. 1903. Søn:

Adam FREDERIK, f. 7. juli 1877 † 31. okt. 1956, fuldmægtig i finansministeriet, g. 1<sup>o</sup> 4. dec. 1909 m. Iska BODIL Sander, f. 21. okt. 1887, skilt 1941 † 22. marts 1968; 2<sup>o</sup> 13. dec. 1941 m. INGE Melander-Sørensen, f. 13. jan. 1909 † 23. marts 1942; 3<sup>o</sup> 28. nov. 1944 i Kbh. m. fuldmægtig BODIL Malm (F.: civilingeniør Sverre M. og Karen Margrethe Gammeltoft), f. 18. aug. 1912. [K.] Døtre:

af 1. ægteskab:

a. Else Margrethe (GRETHE), f. 8. nov. 1914 i Kbh., g. 13. nov. 1937 i Gentofte (b.v.) m. dr. med. GERHARD Trappaud Rønne, f. 13. sept. 1912, skilt † 11. sept. 1960. [K.]

af 3. ægteskab:

b. BIRGIT Elisabeth, f. 6. marts 1945, laboratorietekniker, g. 31. aug. 1968 i Kbh. (C.) m. driftsassistent Mogens Wad Bang.

## DEN YNGRE LINJE

ADAM Erik Carsten Hauch, f. 18. juli 1909 i Kbh. (søn af direktør CARSTEN Erik Vilhelm, f. 10. nov. 1869 † 17. dec. 1941 og Nanna Ammitzbøll Schiøtz, f. 17. dec. 1866, g. 12. maj 1908 † 8. maj 1957), landsretssagfører, formand for bestyrelsen for Foreningen til Gamle Bygningers Bevaring, g. 1<sup>o</sup> 19. marts 1935 paa Frederiksberg (b.v.) m. AGNETE Herforth (F.: overretssagfører, overingeniør Hans Hjelm H. og Else Bramsen), f. 25. marts 1912 paa Frederiksberg, skilt 1957; 2<sup>o</sup> 8. sept. 1959 i Holte (b.v.) m. Kirsten Margrethe Engberg, født Fledelius (F.: fabrikant Hans Andreas Godfred F. og Emilie Andersen), f. 22. jan. 1912. [Holte.] Børn:

af 1. ægteskab:

1. IRENE, f. 4. sept. 1935 i Kbh., g. 2. april 1960 m. civilingeniør Povl Timmermann, f. 11. aug. 1931. [Roskilde.]

2. CARSTEN, f. 20. april 1939 i Kbh., cand. jur., advokatfuldmægtig, g. 23. juli 1966 i Jægersborg K. m. stud. trans. DORTE Vasegaard (F.: kontorchef, cand. polyt. & jur. Viggo Sørensen V. og Sofie Julie Cronfeldt Vinterberg), f. 7. maj 1941 paa Frb. [Gentofte.] Søn:

ADAM Jacob, f. 25. nov. 1967 i Charlottenlund (Jægersborg K.).

3. ANDREAS, f. 11. nov. 1941 i Gentofte, civilingeniør. [Gentofte.]

### BRODER

OLE, f. 25. marts 1911 i Kbh., direktør i Rex Vægt Fabrik, A/S formand for Foreningen af fabrikanter af viservægte, g. 1<sup>o</sup> 15. okt. 1937 paa Frederiksberg m. INGER Liisberg Jensen, f. 27. aug. 1913 † 28. sept. 1952, skilt (g. 2<sup>o</sup> . . . .); 2<sup>o</sup> 27. jan. 1945 i Gentofte K. m. Annette Maag, f. 11. okt. 1919. [Gentofte.] Børn:

## HAUCH

### af 1. ægteskab:

1. KIRSTEN Elisabeth, f. 11. febr. 1939 i Kbh., student, statsaut. hospitalslaborant, g. 21. dec. 1961 m. ambassadesekretær, cand. jur. IB Willy Alken, f. 4. sept. 1936. [Athen.]

2. ERIK, f. 17. nov. 1942 i Gentofte, elektronikkonstruktør. [Gentofte.]

### af 2. ægteskab:

3. OTTO, f. 8. dec. 1946, stud. med. [Gentofte.]

4. LISELOTTE, f. 16. dec. 1948. (Vallø). [Gentofte.]

## FADERS BRØDER

ERIK *Sophus Adam*, f. 20. aug. 1871 † 7. febr. 1945, dr. med., overaccouchør ved Rigshospitalet, professor, g. 3. dec. 1908 m. JULIE Anna David, f. 30. dec. 1879 † 25. dec. 1953. Datter:

BIRTE Julie Annelise, f. 20. dec. 1911 i Kbh., g. 8. juni 1935 sst. m. norsk forfatter og overretssagfører LAURITZ Johnson, f. 21. sept. 1906. [Norge.]

## HAUGWITZ HARDENBERG REVENTLOW

*Slægten Haugwitz er en gammel sachsisk adelsæt, der tidlig bosatte sig i Schlesien. Den her omtalte linje blev 4. okt. 1723 optagen i den bøhmiske friherrelige stand og 15. okt. 1786 i den preussiske grevestand. — Ved allerhøjeste resolution af 1. okt. 1885 blev Carl Ulrich Heinrich greve Haugwitz i anledning af, at hans hustru Lucie Caroline Amalie Adelheid Henriette Georgine Wilhelmine, født prinsesse af Schönauich-Carolath, havde tiltraadt besiddelsen af grevskabet Hardenberg-Reventlow, for sig og deres ægte agnatiske descendenter optagen i den danske grevestand under navnet Haugwitz Hardenberg Reventlow og med det forenede Haugwitz'ske og Hardenberg-Reventlow'ske vaaben (se aarg. 1888).*

HENRIK Ludvig Erdman Georg lensgreve Haugwitz Hardenberg Reventlow til Krenkerup m. m. (det tidl. grevskab Hardenberg-Reventlow), besidder\* af majoratet Krapče i Polen, f. 26. aug. 1891 (søn af oberstløjtnant greve GEORG Carl Ferdinand, f. 8. aug. 1848 † 11. sept. 1897 og GABRIELE Franziska Therese Schneider, f. 31. jan. 1865, g. 12. jan. 1889 † 25. marts 1939), cand. jur. [Krenkerup ved Sækkøbing.]

## SØSKENDE

1. Greve GEORG Lucian Curt Eberhardt, f. 25. aug. 1892. [Vöslau ved Wien.]

2. Greve COURT Henrik Eberhard Erdman Georg, f. 28. sept. 1895, g. 1<sup>o</sup> 14. maj 1935 m. BARBARA, født Woolworth-Hutton, f. 14. nov. 1912, skilt 1942 (hun g. 6<sup>o</sup> m. GOTTFRIED Alexander Maximilian Walter Kurt friherre von Cramm, skilt); 2<sup>o</sup> 30. juli 1942 i Colorado Springs m. MARGARET Astor Drayton, f. 20. dec. 1915. [Newport R.I., U.S.A.] Sønner:

## HAUGWITZ HARDENBERG REVENTLOW

### af 1. ægteskab:

a. Greve LANCE, f. 24. febr. 1936, g. 24. marts 1960 i San Francisco, U.S.A. m. skuespillerinden JILL Oppenheim, kaldet St. John, f. . . . . 1940 (hun g. 1° . . . . ., skilt; 3° 1967 m. Jack Jones), skilt. [Beverly Hills, Calif., U.S.A.]

### af 2. ægteskab:

b. Greve RICHARD Court Robert, f. 30. sept. 1947 i Providence, R. I., U.S.A.

## FARBRODER

Greve EBERHARD Carl Paul Erdmann Emanuel, f. 21. okt. 1850 † 20. febr. 1931, preuss. major, g. 17. okt. 1883 m. CATINKA Elisabeth Maximiliane Georgine grevinde von Pappenheim, f. 1. april 1859 † 4. jan. 1906. Børn:

1. Comtesse LUCIE MARIE Ludovika Anastasia Adelheid Carola Hedwig, f. 24. okt. 1884, nyder af grevskabet Christianssædes successorfond, enke efter kammerherre Christian Einar lensgreve Reventlow, g. 2° 19. juli 1940 m. brit. oberstl. Bertram James Walker, f. 25. juni 1880 † 8. marts 1947. [Wheathampstead og Brahe-Trolleborg.]

2. Greve CURT LUDWIG Heinrich Georg Max Erdmann Eberhard, f. 24. sept. 1885 † 23. sept. 1956, cand. jur., preuss. premierløjtnant, g. 29. okt. 1910 paa Brahe-Trolleborg m. ANNE-ERMEGAAARD Abela comtesse Reventlow, f. 3. juli 1890 paa Brahe-Trolleborg. [England.] Børn:

a. Comtesse LUCIE Cathinka Christiane Julie, f. 13. nov. 1911 paa Brahe-Trolleborg, g. 1° 8. aug. 1936 sst. m. John Patrick Douglas Boswell, f. 4. marts 1910 i Edinburgh, skilt; 2° 7. juli 1955 i London m. The Honourable Alan John Francis Mackay, f. 6. sept. 1919 i Dublin. [Enterkine House, Annbank, Skotland.]

b. Greve EBERHARD Christian Erdmann, f. 9. dec. 1916 i Berlin, g. 11. juni 1941 i Kbh. (b.v.) m. ILSE Mortensen, f. 20. okt. 1919 i Helsingør. [Charl.] Sønner:

1) Greve CURT Christian Erdmann, f. 5. marts 1942 i Kbh. student.

2) Greve PETER Ulrik Erdmann, f. 12. okt. 1943 sst.

## HAXTHAUSEN



Westfalisk uradelsslægt, af hvilken Johan Haxthausen Appenburg og Bockendorf nævnes o. 1280 som arve-hofmester i Paderborn. Slægten delte sig i det 15. aarh. i: den hvide linje eller Appenburg-linjen og den sorte linje eller Thienhausen-linjen. Medlemmer af sidstnævnte linje indkom til Danmark i det 17. aarh. En gren optoges i den danske grevestand 1736 og ud-døde 1842.

Maximilian Wilhelm baron af Haxthausen (Appenburg-linjen) blev ved patent af 12. juni 1776 naturaliseret som dansk adel. — Børnene af kammerherre, herredsfoged Christian Holger Ludvig Haxthausen

## HAXTHAUSEN

(Thienhausen-linjen) *naturaliseredes 8. jan. 1880 og børnene af major Frederik Julius Haxthausen (Thienhausen-linjen) 24. maj 1883 som dansk adel. — Vaabenafbildninger i farver og udførlig slægtafle, se aarg. 1887 og 1945.*

### BARONERNE AF HAXTHAUSEN (Appenburg-linjen).

**CARL Maximilian Thorvald baron Haxthausen**, f. 25. sept. 1901 paa Jægerspris (søn af forstkandidat baron MAXIMILIAN Frederik, f. 7. sept. 1860 † 29. sept. 1942, og ELLEN Strøm, f. 18. marts 1873, g. 5. okt. 1900 † 7. juni 1941), student, forfatter, ejer af frugtplantagen og avlsgaarden »Skarridshus«, formand for bestyrelsen for forsikringsselskabet »Eske« og for Danske Frugtavlernes Haglskadeforsikring, vicepræsident i Danmarks Naturfredningsforening, g. 1° 3. maj 1933 i Birkerød m. **JULIE Eskesen**, f. 27. juni 1905 † 3. sept. 1933; 2° 4. juni 1941 i Kbh. (B) m. **Dagmar (JING) Marie Louise du Plessis de Richelieu** (F.: siam. marineminister, viceadmiral, kammerherre **Andreas du P. de R.** og **Dagmar Therese Louise Lerche**), f. 8. maj 1895 i Bangkok (M.T.Kha.) (S.R.P.4) (g. 1° m. hofjægermester **Ove Sehestedt Juul**, skilt, †). [Skarridshus ved Jyderup.]

#### SØSTER

**Baronesse REGITZE Octavia Catharina**, f. 13. febr. 1904 paa Jægerspris, g. 16. nov. 1929 i Kbh. (Jac.) m. ritmester\*, kammerjunker, cand. jur. **BØRGE Dines Pontoppidan (R.\*)**, f. 17. jan. 1891 i Kbh. [Lyngby.]

#### FARFADERS FADER

**Baron Maximilian FREDERIK**, f. 26. aug. 1793 † 18. juli 1874, kammerherre, oberst. Søn:

**Baron OVE Ludvig Vilhelm**, f. 10. aug. 1837 † 4. aug. 1906, jagtjunker, kgl. skovrider, g. 8. maj 1875 m. **Annette ANGÉLIQUE Caroline von Kauffmann**, f. 4. okt. 1849 † 17. febr. 1905. Sønner:  
1. **Baron WILHELM Maximilian**, f. 4. april 1876 † 25. aug. 1940, kaptajn i fodf., g. 8. okt. 1920 m. **Birgitte Skeel**, f. 14. febr. 1893 † 18. juni 1944. Børn:

a. **Baron OVE Maximilian Elmerhaus**, f. 30. juli 1921 † 6. juli 1961, gaardejer, g. 17. marts 1946 i Kirkerup m. **Ingrid BODIL Jacobsen** (F.: gaardejer **Lauritz J.** og **Anna Hansen**), f. 6. sept. 1925 i Kirkerup. [Humlegaarden, Grøfte pr. Sorø.]  
Børn:

1) **Baron PER Maximilian**, f. 4. aug. 1946, sergent i livgarden, g. 30. nov. 1968 i Birkerød K. m. laborant **Mona Irene Stahl** (F.: forpagter **Fritz S.** og . . . . .), f. . . . . .

2) **Baronesse Anne BIRGITTE**, f. 28. febr. 1949.

3) **Baron Ole Maximilian**, f. 4. febr. 1958.

b. **Baron OTTO Heinrich Maximilian**, f. 3. maj 1923 i Rungsted, major af res. ved Falsterske Fodregiment (F.N.M.). g. 12. maj 1967 i Stensby K. m. **Eva Reimann** (F.: godsejer, skibsreder **Arnold Eugen R.** og **Gunnvor Norstrøm**), f. 10. juli 1937 i Hellerup. [Snesere.] Søn:

**Baron Carl Ove Maximilian**, f. 12. marts 1968 i Kbh.

c. **Baronesse ELISE Antoinette**, f. 17. okt. 1926 i Rungsted,

## HAXTHAUSEN

- g. 31. juli 1954 i Kbh. (Sakr.) m. statsaut. revisor ERIK Hansen Schwartz, f. 3. sept. 1931 i Kbh. [K.]  
2. Baron HEINRICH Kauffmann, f. 23. dec. 1886 † 5. dec. 1945, kaptajn, g. 15. aug. 1916 m. LILIAN Drost, f. 24. maj 1896 † 26. april 1933. Datter:  
Baronesse FRITZE Dagmar Edle Angélique, f. 8. maj 1918 i Kbh. (G), g. 20. juli 1940 i Kbh. (G) m. civilingeniør, major Flemming Lerche, skilt † 1968. [Charlottenlund.]

### FARFADERS FARBRODER

Baron Johan CHRISTIAN, f. 13. jan. 1799 † 20. maj 1866, premierløjtnant, postmester. Sønner:

1. Baron HENRIK Christian, f. 4. maj 1831 † 7. febr. 1900, generalmajor, g. 19. april 1861 m. THORA Emilie Birch, f. 23. marts 1837 † 29. nov. 1924. Børn:

- a. Baron AUGUST Guido, f. 30. sept. 1868 † marts 1937, g. 30. jan. 1899 m. ANICETA Muñoz de Andrés, f. 20. marts 1880 i Solduero. [Argentina.] Descendens, se aarg. 1947.  
b. Baron MAXIMILIAN Elmerhaus, f. 9. april 1872 † 15. aug. 1910, sparekassifuldmægtig, g. 25. okt. 1900 m. ANNA Cathrine Jensen, f. 5. juni 1869 † 31. jan. 1949 (hun g. 1<sup>o</sup> m. skibsfører PETER Jacobsen Topp † 1894). Børn:

- 1) Baron HENRIK Christian Maximilian Elmerhaus, f. 3. dec. 1900 i Aalborg, g. 1<sup>o</sup> 24. dec. 1924 i Hobro m. EMMY Karen Riisberg, f. 28. marts 1908 † 10. nov. 1944; 2<sup>o</sup> 9. april 1948 i Dejbjerg m. Annie MINNA Koopmann (F.: direktør George K. og Jane Klingenberg), f. 23. aug. 1901 i Hassersis (g. 1<sup>o</sup> m. læge Karl Nordahl Skou, † 29. juni 1944). [Aalborg.] Børn:

af 1. ægteskab:

- a) Baron Henrik MAXIMILIAN, f. 24. nov. 1925 i Hobro, g. 4. febr. 1950 i Raarup m. INGE Charlotte Bichel f. 17. juni 1925 i Raarup, skilt. Børn:  
(1) Baronesse LISE, f. 29. dec. 1950 i Kbh.  
(2) Baronesse BIRTE, f. 30. nov. 1952 i Kbh.  
(3) Baronesse ULLA, f. 22. maj 1955 i Kbh.  
(4) Baron Christian Henrik, f. 11. jan. 1957 i Kbh.  
(5) Baron MICHAEL, f. 1. sept. 1959 i Kbh.  
b) Baronesse INGELISE, f. 9. nov. 1931 i Hobro, g. 6. nov. 1953 paa Frederiksberg m. fabrikant Erik Tuxen Hansen, f. 15. marts 1924.  
c) Baronesse KIRSTEN, f. 20. marts 1936 i Hobro, g. 5. maj 1957 i Nr. Vinge K. m. tømrer KURTH Berthel, f. 21. maj 1936.  
2) Baron EIGIL Elmerhaus, f. 23. sept. 1906 i Aalborg, bogholder, g. 10. maj 1941 i Aalborg m. INGRID Boye, f. 7. marts 1917 i Aalborg. [Aalborg.] Børn:  
a) Baron JØRN Elmerhaus, f. 17. juni 1945 i Aalborg.  
b) Baronesse Anne Vibeke, f. 18. april 1951 i Aalborg.  
3) Baronesse ILSA Agnete, f. 18. marts 1909 i Aalborg, g. 16. okt. 1932 m. ingeniør OSCAR Doreng, f. 6. april 1904, skilt; 2<sup>o</sup> 20. febr. 1943 i Kbh. (b.v.) m. forretningsfører MOGENS Valentin Sørensen, f. 19. maj 1915 i Kbh., skilt. [K.]

## HAXTHAUSEN

2. **Baron Peter MAXIMILIAN**, f. 18. aug. 1841 † 9. dec. 1885, cand. jur., g. 24. okt. 1878 m. **MARIE Caroline von Lowzow**, f. 8. jan. 1859 † 10. febr. 1891. Søn:

**Baron AAGE**, f. 18. dec. 1879 † 2. nov. 1945, ingeniør, g. 16. marts 1910 paa Frederiksberg m. **JOHANNE** Glahn (F.: fabriksinspektør Hans Egede Glahn og Sofie Schiønning), f. 27. aug. 1882 i Kbh. [K.] Søn:

**Baron HELGE** Regner Maximilian, f. 21. marts 1911 paa Frederiksberg, apoteker, cand. pharm., g. 16. marts 1939 i Frederiksberg K. m. cand. pharm. Aase **LIZZY** adopt. Grue (Adoptivf.: direktør Jeppe Grue og Jenny Jensen), f. 26. dec. 1913 i Kbh. [Præstø.] Børn:

a) **Baronesse JETTE** Margit, f. 2. dec. 1940 paa Frederiksberg (Frb. K.), student, g. 1. febr. 1964 m. befragter **MARC** Dalgas.

b) **Baron OLE** Jarl, f. 12. okt. 1942 sst. (Frb. K.), stud. mag., g. 30. marts 1968 i Kbh. (b.v.) m. stud. mag. **HANNE** Melbye, f. 30. okt. 1943.

c) **Baron LEIF** Aage, f. 12. okt. 1947 sst. (Lindevangs K.), student.

## DEN ÆLDRE ADELIGE LINJE

(Thienhausen-linjen).

**CHRISTIAN** Frederik Haxthausen, f. 9. aug. 1922 i Holte (Ørbæk K.) (søn af bankfuldmægtig Carl Rudolf **VILHELM**, f. 6. april 1893 † 13. marts 1953), tandlæge, g. 10. juni 1950 i Odense m. **Sigrid** (**BITTEN**) Hansted (F.: tandlæge Chr. H. og **Sigrid** Hastrup), f. 9. uni 1929 i Odense. [K.] Børn:

1. **ANNETTE**, f. 11. dec. 1951 i Odense (Ths. Kingo), konventualinde i Gissfeld adelige Jomfrukloster.

2. **JESPER** Christian-Vilhelm, f. 12. jan. 1954 i Odense (Grøndals K., Kbh.).

3. **ERNST-ULRIK**, f. 30. juni 1964 (Flintholm K., Frbg.).

## SØSKENDE

1. **BODIL** Emma **ELISABETH**, f. 21. sept. 1920 i Kbh. (Ørbæk K.), bibliotekar, g. 14. okt. 1945 i Ørbæk K. m. kontorchef i finansministeriet, cand. jur. **ERIK** Møller, f. 15. april 1917.

2. **JOHANN-ULRIK**, f. 1. juni 1934 paa Frederiksberg (Ørbæk K.), student, filialbestyrer i Ø.K., g. 28. jan. 1960 i Porto Alegre, Brasilien, m. **Rosmarie Vera** (**MUSCHI**) Hoehner (F.: adm. direktør **Germano Alfredo H.** og **Vera Doerken**), f. 12. okt. 1938 i Porto Alegre. [Mexico City, Mexico.] Børn:

a. **MARIE-LOUISE**, f. 25. nov. 1961 i Recife, konventualinde i Gissfeld adelige Jomfrukloster.

b. **Jan-Christian**, f. 18. aug. 1967 i Virum (Virum K.).

## MODER

**ELSE** Josephine, . Lange (F.: godsejer **Rasmus Lars Haagen Leth L.** og **Bodil Langkilde**), f. 9. aug. 1895 paa Ørbækklunde, g. 23. aug. 1919 i Ørbæk K., enke 13. marts 1953. [K.]

## FADERS FARFADER

**Christian Ludvig**, f. 18. sept. 1801 † 2. nov. 1860, kammerherre, herredsfoged. Sønner:



## HAXTHAUSEN

1. **Christian HOLGER Ludvig**, f. 4. maj 1844 † 1. april 1909, kaffehandler, g. 15. april 1885 m. **CHRISTIANE Lillianschiold**, f. 1. juni 1861 † 2. sept. 1887. Datter:

**EMMY**, f. 5. jan. 1886 i Willmar, Minn., g. 30. jan. 1912 paa Frederiksberg m. civilingeniør **POUL Gerlow**, f. 19. aug. 1881 i Vig, skilt 1937 † 1. juni 1959. [K.]

2. **ALFRED Johannes Emil**, f. 10. sept. 1848 † 17. febr. 1926, oberst, udskrivningschef, g. 15. juli 1882 m. **Anna MATHILDE Bauditz**, f. 18. febr. 1858 † 4. dec. 1940. Børn:

a. **Emma MARGRETHE**, f. 14. dec. 1884 i Nyborg, g. 23. jan. 1914 i Aarhus (Dom.) m. grosserer **Hans SKOTT**, f. 3. okt. 1861 † 3. dec. 1951. [K.]

b. **JOHANNES Emil**, f. 13. dec. 1889 i Viborg (Domk.), kontorchef i Privatbanken (Po.F.K.2), g. 13. okt. 1921 i Kbh. (E.) m. **MARIE Bentzen** (F.: godsekspeditor A. P. B. og Margrethe Lassen) f. 18. febr. 1899 i Kolding. [Virum.] Børn:

1) **HENRIK Holger**, f. 23. dec. 1922 i Kbh. (E), cand. jur., ambassaderaad, (R\*) (Gr.G.I.4) (Gr.M.T.) (Ir.S.&L.4) (S.Kr. 4) (S.N.3), g. 6. marts 1949 i Hodde K. m. **ELSE Buhl-Nielsen** (F.: lærer Fr. N. og Dorthea Buhl), f. 10. aug. 1921 (Hodde K.). [Bonn.] Søn:

**NIELS ULRIK**, f. 31. maj 1954 paa Frederiksberg. (Thorstrup K.)

2) **VIBEKE Annette**, f. 17. april 1927 paa Frederiksberg, g. 7. juni 1952 i Frederiksberg K. m. ambassaderaad, cand. jur. **UFFE Himmelstrup** (R\*), f. 23. aug. 1920 i Kbh. (Frb. Sct. Marcus). [Buenos Aires.]

c. **EINAR**, f. 6. maj 1895 † 13. febr. 1953, cand. polyt., afdelingsingeniør ved D.S.B., g. 1° 24. okt. 1924 i Kbh. (G. og russisk K.) m. arkitekt **VERA Ørnfelt** (F.: konsul **Henrik Ø.** og **Anna Stanislavna Bachalovitch**), f. 14. nov. 1895 i Kbh., skilt 1941 (hun g. 2° 1944 m. civilingeniør **ERNST Robert Holm**, f. 1893); 2° 17. juli 1941 m. **OCTAVIA Mikkelsen**, f. 17. juli 1893 † 15. aug. 1947; 3° 4. juni 1949 i Hørsholm m. korrespondent **Maggie ALICE Poulsen** (F.: gaardejer **Alfred P.** og **Kristine Frandsen**), f. 31. jan. 1927. (Kappel K.). [K.] Børn:

af 1. ægteskab:

1) **VIVEA**, f. 20. febr. 1929 i Kbh., g. 16. juli 1948 i Hellerup m. kontorchef **Werner Schnohr**, f. 13. febr. 1922 i Kolding. [K.]

af 3. ægteskab:

2) **KJELDAGE Einar**, f. 6. febr. 1953 i Kbh. (Frb. K.).

## DEN YNGRE ADELIGE LINJE

(Thienhausen-linjen).

**CARL-WILHELM Haxthausen**, f. 11. sept. 1911 i Kbh. (søn af kontorchef i udenrigsministeriet, ritmester, legationsraad **CHRISTIAN Frederik**, f. 21. juli 1887 † 11. juli 1932 og **SELMA Margrethe Kragelund**, f. 28. febr. 1888, g. 11. okt. 1910, skilt † 30. jan. 1940), ingeniør, diplom i driftsorganisation, (D. r. K. Ft.) indehaver af H. M. Kongens Røde-Kors emblem, g. 1° 27. juni 1939 i Hannover m. **HELEN Elice Heidemann Larsen**, f. 27. nov. 1917 i Randers, skilt 1944; 2° 11. nov. 1944 i Søllerød m. sygeplejerske **Petra TILDE Stoholm**, f. 19. aug. 1912 i Viborg. [K.]

## HAXTHAUSEN

### BRODER

af faderens 2. ægteskab (se nedenfor):

(TØRK) Ove, f. 7. okt. 1924 i Oslo, forfatter, g. 1<sup>o</sup> 6. okt. 1943 i Jyllinge m. Sophie Elisabeth Levy, f. 14. juni 1923 i Kbh., skilt 1950; 2<sup>o</sup> 15. dec. 1950 m. GUNHILD Elise Marie Kirstine Sørensen (F.: Niels S. og Mette Marcussen), f. 5. jan. 1926. [K.] Døtre:

af 1. ægteskab:

1. SUSIE, f. 17. nov. 1945 i Kbh., g. 11. juni 1966 m. Jesper Illum, f. 11. jan. 1943, skilt 1966.

af 2. ægteskab:

2. NINA Katinka, f. 16. jan. 1951.

3. Rikke, f. 10. april 1952.

4. Mette Louise, f. 2. aug. 1957.

### FADERS ENKE

ALIX Brønnum, født Scavenius, f. 13. maj 1902 i Kbh., g. 25. okt. 1923 sst. (B), enke 11. juli 1932. [K.]

### FARFADER

HANS Peter Christian, f. 6. sept. 1850 † 9. aug. 1922, maskinfabrikant, g. 15. nov. 1882 m. Anny Catharina Georgia Andrea Klein, f. 8. jan. 1859 † 29. aug. 1903. Datter:

INGEBORG Rigmor, f. 1. sept. 1898 i Kbh., overordentlig stiftsdame i Vallø. [K.]

### FARFADERS FADER

FREDERIK Julius, f. 3. aug. 1817 † 31. maj 1867, major, g. 28. nov. 1849 m. ANNA Kirstine Bodil Lydia Hellfach, f. 17. juli 1828 † 9. dec. 1891. Sønner:

1. Christian Frederik, f. 16. sept. 1855 † 9. april 1914, borgmester, g. 22. maj 1885 m. IDA Rosen, f. 24. maj 1859 † 28. aug. 1947. Søn:

HOLGER Rosen, f. 30. okt. 1892 † 18. sept. 1959, dr. med. professor ved Kbhns universitet, overlæge ved Rigshospitalet, g. 4. dec. 1926 i Sdr. Kirkeby m. ELSE comtesse Ahlefeldt-Laurvig. [Lyngby.] Sønner:

1) HENRIK, f. 10. sept. 1927 i Kbh. (C), advokat m. møderet for Landsret, premierløjtnant af res. ved fyenske livreg., g. 8. april 1959 i Kbh. (B) m. sekretær i Civilforsvarsstyrelsen, cand. jur. ELISABETH Hoppe. [Kgs. Lyngby.] Datter:

ANNE Elisabeth, f. 13. febr. 1961 i Kbh. (B.) (Vallø.)

2) Christian ULRIK, f. 16. juni 1930 i Kbh. (Sdr. Kirkeby K.), cand. polit., ambassaderaad, konsul, premierløjtnant\* af res. ved livgarden (B.M.1\*) (F.O.N.M.4). [London.]

2. ARNOLD Maximilian, f. 19. april 1862 † 2. juni 1922, hovedhasserer ved bryggeriet Carlsberg, g. 11. maj 1895 m. SIGRID Anna Louise Christiansen, f. 22. nov. 1875 † 4. sept. 1946. Døtre::

a. INGER Nathalie, f. 25. nov. 1898 paa Frederiksberg, g. 15. maj 1934 i Lindevangs K. m. kapelmester MARTELLIUS Lundqvist, f. 21. maj 1904 paa Frederiksberg, skilt. [K.]

b. KIRSTEN, f. 23. febr. 1910 paa Frederiksberg, g. 9. febr. 1934 i Kbh. (V.F.) m. fuldmægtig Preben Skeel.

## LINDHOLM

*junker, premierløjtnant, bogholder ved den kgl. civilliste, g. 12. maj 1898 m. Johanne (JEANNE) Eliza Hooglant Holten, f. 23. dec. 1863 † 19. sept. 1927. Søn:*

*HANS Christian Holten, f. 10. febr. 1899 † 10. april 1952, prokurist, g. 2. okt. 1932 m. RUTH Neukirch, f. 16. marts 1905. [K.] Sønner:*

1) JØRGEN Holten, f. 1. dec. 1934, læge, g. 18. dec. 1965 i Kbh. m. stewardess i S.A.S. LIDA Stovgaard (F.: Peter S. og Karen Christensen), f. 31. aug. 1937 i Hougaard. Søn:

Clæs Holten, f. 5. juli 1966 i Kbh.

2) Hans HENRIK Holten, f. 11. aug. 1938, bankfuldmægtig, g. 16. marts 1968 i Kbh. (C.) m. Lis Byrge (F.: direktør Jens B. og Ruth . . . . .), f. . . . .

2. KNUD Herluf, f. 15. marts 1866 † 10. dec. 1932, *départementschef i den internationale toldadministrations tjeneste i Kina, grænsetolddirektør, g. 1<sup>o</sup> 8. dec. 1899 m. MARY Annette Slade, f. 4. juli 1868, skilt, † 17. febr. 1954; 2<sup>o</sup> 23. okt. 1919 m. ASTA Hermine Gauer (Chin.F.A.5), f. 9. dec. 1890. [K.] Døtre:*

*af 1. ægteskab:*

a. ELSA Annette Ottilde, f. 20. okt. 1900, stiftsdame i Vallø. [K.]

b. Eleonore Veronica (VERA), f. 4. febr. 1902, overordentlig stiftsdame i Vallø. [K.]

c. Mary Andrea CATHARINA, f. 11. okt. 1904, konventualinde i Gisselsfeld adelige Jomfrukloster. [K.]

## LINSTOW



*Mecklenburgsk uradelig slægt, der tidligst forekommer 1301 med Hinricus de Linstowe. Af linjen til Linstow, der begynder med Heine v. L. (nævnt 1352) har to grene været optaget i den danske adelstand. — Overforstmester, gehejmekonferensraad Hartvig v. L. blev naturaliseret 28. januar 1777 og er stamfader til den ældre linje. — Descenderne af hofmester, gehejmekonferensraad Eggert Christoph v. L. (1695-1774) blev naturaliseret 1. marts 1892 (den yngre linje). — Slægtens medlemmer fører navnet von Linstow. — Udførlig stamtafle og vaabenafbildning i farver, se aargang 1960.*

### DEN ÆLDRE LINJE

WOLFGANG Otto Ferdinand Paul von Linstow, f. 23. april 1913 i Berlin Wilmersdorf (søn af professor, dr. phil. OTTO August Hartwig, f. 23. april 1872 † 15. okt. 1929 og Valeska (WALLY) Henriette Babett Wilhelmine Peterssen, f. 17. febr. 1885, g. 8. juli 1912 † 20. jan. 1964), afdelingsingeniør ved Berliner Verkehrs-Betriebe, g. 1<sup>o</sup> 29. juli 1938 i Berlin-Friedenau m. CLARA Luise Meta Löskow, f. 5. april 1909 i Unnode, skilt 1949; 2<sup>o</sup> 13. maj 1950 i Berlin-Wilmers-

## LINSTOW

dorf m. ERNA Luise Hulda Teschke (F.: Johann T. og Holde Grasznick), f. 13. maj 1920 i Berlin-Wilmersdorf. [Berlin.] Sønner:

1. KLAUS Wolfgang Peter, f. 4. maj 1952 i Berlin-Wilmersdorf.
2. JOACHIM Wolfgang Rainer, f. 23. okt. 1954 i Berlin-Wilmersdorf.

### FARFADERS BRODER

RUDOLPH Hermann Theodor, f. 29. juli 1847 † 10. juli 1903, preussisk major, g. 11. maj 1880 m. EMMA Marie Friederike friherreinde von dem Bussche-Ippenburg, f. 19. sept. 1858 † 5. dec. 1930. Døtre:

1. HILDEGARD Mathilde Auguste Cæcilie, f. 26. dec. 1882 i Hameln, g. 27. sept. 1905 i Hannover m. KURT Christian Friedrich Heinrich von Hedemann, f. 14. marts 1874 † . . . [ . . . ].
2. GISELA Bertha Marie Georgine, f. 20. maj 1893 i Steglitz, g. 18. dec. 1919 i Harzburg m. fabrikejer HEINRICH von Tevenar. [ . . . ].

### FARFADERS FARFADER

Wilhelm BERNHARD, f. 16. marts 1776 † 16. sept. 1847, kammerherre, hofjægermester, af 1. ægteskab m. Dorothea Margrethe Astrup, f. 1. juli 1790, g. 23. dec. 1808 † 26. maj 1832. Sønner:

1. CHRISTIAN Hans Wilhelm, f. 24. maj 1822 † 21. juni 1885, kirchspielvoigt, g. 30. dec. 1859 m. Friederike Marie LOUISE Prehn, f. 25. nov. 1835 † 20. nov. 1918. — Descendens i Sydamerika.
2. ADOLPH Friedrich Gottfried, f. 14. maj 1832 † 7. dec. 1902, preussisk generallojtnant, g. 30. maj 1855 m. Emilie THERESE Loesener, f. 16. april 1836 † 26. jan. 1908. Sønner:

a. WALDEMAR, f. 21. jan. 1859 † 8. april 1925, preussisk generalmajor, g. 27. sept. 1884 m. Therese Emilie MARGARETE Steinicke, 19. aug. 1866 † 12. dec. 1934. Børn:

- 1) WALDEMAR, f. 5. maj 1889 † 26. april 1938, kaptajn, kurkommissær, g. 29. jan. 1918 i Luxemburg m. Margrethe (GRETLY) Fuchs, f. 19. dec. 1898 i Luxemburg. [ . . . ].
- 2) EDITH, f. 18. april 1890 i Berlin-Charlottenburg. [Böblingen, Württemberg.]

b. HANS, f. 7. april 1863 † 28. aug. 1914, tysk oberstløjtnant, g. 1. juni 1898 m. Philippine MARIE Jeschke, f. 14. juli 1873 † 21. juli 1947. Børn:

- 1) HANS-OTFRID, f. 16. marts 1899 † 30. aug. 1944, tysk oberst, g. 24. aug. 1927 i Berlin m. INGBORG Olga Johanna Cornelius, f. 27. marts 1905 i Frankfurt a. d. Oder. (hun g. 2° m. Wolfgang Temple.) [Leoni/Starnberger See, Oberbayern.] Børn:

a) HANS-INGO, f. 31. dec. 1928 i Berlin, teknisk købmænd hos Opel-Häusler, g. 24. marts 1956 i München m. Anemarie Rosita Hetlein, født von Dreyse, f. 29. juli 1927 i Berlin, Charlottenburg. [München.]. Søn:

Hans-Christoph, f. 5. jan. 1967 i München.

- b) HANS-HARALD, f. 11. april 1939 i Frankfurt a. M., Wirt-schafts Ingenieur, g. 2. okt. 1967 i Oberberg/Starnberger See m. INGRID Kopfermann (F.: Dr. ing. H.Klaus K. og Anneliese Gossmann), f. . . . . [München.]

## LINSTOW

- c) ILSEMARIE, f. 30. aug. 1944 i Kempfenhausen bei Starnberg. [Leoni/Starnberger See, Oberbayern.]
- 2) Elisabeth Helene Dorothea (DORLI), f. 15. jan. 1902 i Wittenberg, landhusholdningslærerinde\*. [Germering.]
- c. HARTWIG, f. 15. juni 1874 † 5. nov. 1907, premierløjtnant, g. 21. maj 1902 m. Sophie ELISABETH Weber, f. 10. juni 1876 † 13. dec. 1959. (hun g. 2<sup>o</sup> m. købmand, kaptajn Hermann Beutler). Søn:
- HANS-HARTWIG, f. 1. marts 1903 i Hamburg, købmand, g. 28. marts 1931 i Speyer m. ERIKA Emilie Schaumberg, (F.: Oberregierungsrat Gottfried S. og Johanna Priester), f. 26. dec. 1908 i München. [Bremen.] Børn:
- a) WALTRAUT Hanna Elisabeth, f. 21. febr. 1932 i Speyer, g. 29. dec. 1958 i München m. ingeniør KLAUS Frey, f. 15. april 1928 † 20. nov. 1965.
- b) MANFRED Hermann Gottfried, f. 6. jan. 1935 i Speyer, købmand, g. 10. maj 1963 i Bremen m. EDELGARD Helfers, f. 3. sept. 1929 i Bremen. [Bremen.] Datter:
- JERRA, f. 22. febr. 1965 i Bremen.
- c) GERHILD Hedwig, f. 17. nov. 1938 i Berlin-Zehlendorf, lærerinde. [Bremen.]
- d) BERNHARD Hartwig, f. 12. jan. 1944 i Schwarzenbach, Saale, student.

## DEN YNGRE LINJE

- PETER Malling Linstow, f. 5. febr. 1920 i Hale, Cheshire (søn af assurandør Carl Adolph, f. 14. juli 1888 † 21. maj 1947), direktør i Scholfields\* Ltd., løjtnant\* i Royal Artillery Territorial Army (Stb. T.D.), g. 20. dec. 1941 i Singapore m. MARION Winifred Prescott, f. 28. sept. 1915. [Lingui, Hough Lane, Wilmslow, Cheshire.] Børn:
1. DAVID Peter, f. 30. sept. 1946 i Didsbury.
  2. CAROL, f. 3. april 1948 i Cheadle Hulme.
  3. JUDITH, f. 20. jan. 1952 i Bramhall.

### SØSTER

- Margaret EILEEN, f. 14. okt. 1916, g. 30. juli 1936 m. viceadmiral i den britiske flåde Sir PETER John Hill-Norton, f. 8. febr. 1915. [South Nutfield, Surrey.]

### MODER

- Margaret Eleanor EVELYN, født Scott, f. 26. aug. 1891, g. 20. april 1915, enke 21. maj 1947. [Tynemouth.]

### FADERS BRODER

- Frederik NORMAN, f. 8. febr. 1891, ingeniør, g. m. IVY Lockwood. [Green Farm, East Knoyle, Salisbury.]

### FARFADERS FADER

- CARL Adolph, f. 28. nov. 1806 † 13. sept. 1857, kammerjunker, kaptajn, g. 23. nov. 1842 m. LOUISE Martine Malling, f. 3. dec. 1819 † 25. sept. 1855. Sønner:
1. GEORG, f. 26. febr. 1847 † 7. jan. 1911, assistent ved statsbanerne, g. 3. maj 1874 m. Theodora Emilie Ludvigsen, f. 23. juni 1849 † 20. jan. 1932. Børn:
    - a. JOACHIM, f. 29. marts 1875 † 3. marts 1958, cand. polyt.,

## LINSTOW

*direktør for Fyns kommunale Telefonselskab, g. 1° 3. maj 1902 i Kbh. m. CLARA Louise Meyer, f. 16. marts 1877, skilt † 1. febr. 1929; 2° 21. dec. 1927 i Kbh. m. SOFIE FREDERIKKE Øst-Jacobson (F.: købmand Thomas J. og Julie Weiss), f. 2. sept. 1883 i Aalborg. [K.] Søn:*

*af 1. ægteskab:*

MOGENS, f. 13. jan. 1908 i Odense, cand. jur., ekspeditionssekretær i finansministeriet, g. 4. febr. 1938 i Kbh. (b.v.) m. Bettina Denise Cohn (F.: grosserer Albert B. C. og Fernanda Kalckar), f. 2. dec. 1906 st. [K.]

b. KNUD Christian, f. 23. juli 1876 † 12. aug. 1936, sanatorieforvalter, g. 1° 5. nov. 1905 i Vamdrup m. MARTHA Sophie Kirstine Hansen, f. 26. april 1877 i Kbh., skilt 22. aug. 1932; 2° 13. sept. 1932 i Kbh. m. KIRSTEN Marie Rasmussen, f. 18. febr. 1887 i Vamdrup. Datter:

*af 1. ægteskab:*

BENEDIKTE Emilie, f. 7. okt. 1906 i Kbh., økonoma. [Silkeborg.]

c. RIGMOR, f. 30. juli 1886 i Vamdrup, g. 25. nov. 1913 i Kbh. m. vicetoldinspektør NIS Petersen, f. 18. marts 1882 † 8. april 1932. [K.]

2. EMIL, f. 15. aug. 1854 † 21. jan. 1922, fuldmægtig i Københavns Diskonto- og Revisionsbank, g. 27. okt. 1882 m. WILHELMINE Josephine Muhlig, f. 5. juni 1862, † 16. april 1941. Børn:

a. ELISABETH Sophie, f. 21. juni 1885 i Kbh., g. 30. april 1931 st. m. læge CARL Riis, f. 10. marts 1865 † 2. juli 1938. [K.]

b. JOHANNES, f. 14. dec. 1886 † 23. jan. 1954, fuldmægtig, g. 1° 14. juni 1916 m. CECILIE Louise Nimb, f. 11. nov. 1887 † 22. juni 1964, skilt; 2° 19. sept. 1931 m. VALBORG Elisabeth Pedersen, f. 24. juli 1896. [K.] Søn:

*af 1. ægteskab:*

OVE Hais, f. 11. juni 1918 i Kbh., konsulent, g. 17. april 1943 paa Frederiksberg m. INGRIED Sofie Emundts, f. 4. nov. 1918.

c. OTTO Werncke, f. 12. febr. 1891 i Kbh., cand. jur., kontorchef\* hos rigspolitichefen (R<sup>1\*</sup>), (H.T.P.) (Fi.P.F.K.) (N.O.N.5) (S.N.2) (U.F.K.4), g. 29. maj 1920 i Kbh. m. GUDRUN Emilie Martens (F.: handskefabrikant Stephan Adam M. og Helga Mathilde Johanne Eilschou Holm), f. 26. marts 1894 i Kbh. [K.] Børn:

1) BIRGIT, f. 30. aug. 1921 i Kbh., lægeaut. massøse, g. 19. aug. 1944 i Hellerup K. m. kriminaloverbetjent HENRY Fischer, f. 6. dec. 1913 † 11. dec. 1966. [K.]

2) STEFFEN Werncke, f. 7. aug. 1925 i Kbh., overmaler ved Den kgl. Porcelænsfabrik, g. 12. maj 1950 i Buenos Aires m. AASE Myrdal, f. 25. jan. 1924 i Dragør. Børn:

a) PETER Werncke, f. 2. sept. 1951 i Kbh.

b) EVA, f. 20. aug. 1953 i Kbh.

c) KARIN, f. 20. aug. 1953 i Kbh.

d. KAI Frederik, f. 15. marts 1896 † 30. maj 1929, landsretssagfører, g. 16. dec. 1924 m. KAREN Anna Hedvig Glandt, f. 7. sept. 1899. [Frederiksberg.] Børn:

1) SVEN Emil, f. 26. nov. 1925 i Kbh., tegner, billedhugger (Akad. mindre guldmedaille), faglærer, g. 1° 10. maj 1947 paa

## LINSTOW

Frederiksberg m. ULLA Reinholdt Hansen (F.: koffardikap-  
tajn R. H. og . . .), f. 29. marts 1918 i Brooklyn, N.Y., skilt;  
2° 28. sept. 1954 m. grafikeren BRIDGET Swinton (Adoptivm.:  
M. K. Armitage), f. 9. maj 1933 i London, skilt okt. 1963;  
3° 18. maj 1965 m. NINNA Kirstine Jensen (F.: Svend Aage  
J. og Else Margrethe Jørgensen), f. 23. marts 1947. [Stalle-  
rupsø pr. Kolding.] Børn:

af 1. ægteskab:

a) HENRIETTE Anna Hedvig, f. 19. jan. 1947 i Kbh.

af 2. ægteskab:

b) CLAES, f. 15. april 1955 paa Frederiksberg (Clonbeg  
Church, Tipperary).

c) NAN, f. 4. juli 1958 i Roskilde (Clonbeg Church, Tippe-  
rary).

af 3. ægteskab:

d) ANITA, f. 10. sept. 1965 i Dybvadbro (Aagaard Frikirke).

e) ANDERS Emil, f. 7. jan. 1967 sst. (Aagaard Frikirke).

2) FLEMMING, f. 2. jan. 1928 i Kbh., chauffør, g. 5. maj  
1951 i Kbh. m. Eli Marna Wintherlund, f. 2. febr. 1930.

[K.] Børn:

a) HENRIK, f. 24. febr. 1952.

b) SUSANNE, f. 5. juni 1954.

c) JESPER, f. 5. juli 1958.

3) MERETE, f. 5. marts 1930 i Kbh.

e. AASE Sophie Amalie, f. 10. marts 1899 i Kbh., g. 8. nov. 1941 i  
Gentofte m. landsretssagfører Carl Frederik Lytting, f. 13. dec.  
1897 i Nyborg. [Gentofte.]

### FARFADERS FARBRODER

LUDVIG, f. 24. sept. 1816 † 13. febr. 1870, justitsraad, amtsforvalter.  
Søn:

Frederik WILHELM, f. 24. okt. 1858 † 28. jan. 1929, postmester og  
telegrafbestyrer, g. 1° 12. dec. 1885 m. Eugenie Jenny Louise MARIE  
de Renouard, f. 17. marts 1861 † 18. febr. 1894; 2° 1. juni 1896 m.  
Frederikke EMILIE Sørensen, f. 18. nov. 1875 † 5. april 1943. Børn:

af 1. ægteskab:

a. LUDVIG Georg Hermann, f. 16. dec. 1887 † 7. jan. 1957, post-  
mester, g. 26. okt. 1916 m. AGNES Hansen, f. 18. okt. 1889.

[Aarhus.] Børn:

1) MARGRETHE, f. 17. april 1918 i Aarhus, sygeplejerske, g.  
22. juli 1947 i Jellinge m. afdelingschef CARL Lassen, f. 31.  
maj 1908, skilt. [Aarhus.]

2) Frederik WILHELM, f. 2. maj 1919 i Aarhus, repræsentant,  
g. 8. april 1950 i Vedbæk m. INGE Bramsen Ravn, f. 28. maj  
1931, skilt. [Aarhus.] Søn:

GEORG Wilhelm, f. 4. nov. 1950 i Kbh.

b. HUGO Ernst, f. 11. marts 1890 † 4. juli 1958, postmester,  
g. 11. maj 1918 m. DAGNY Sophie Henriette Lohse, f. 3. aug.  
1896. [Kastrup.] Børn:

1) MAX Hartvig, f. 14. marts 1919 paa Fejø, kontorchef, g.  
1. marts 1941 i Gentofte m. EMILIE Merry Rasmussen (F.:  
murermester, partikulier O. R. og Mathilde Wiberg), f. 27.  
dec. 1917. [Søborg.] Børn:

## LINSTOW

- a) **BIRGIT Merete**, f. 21. nov. 1943 i Gentofte, student, g. 12. dec. 1964 i Søllerød m. civilingeniør, søløjtnant **Sven Dyre Vaa**, f. 17. aug. 1940.
- b) **HUGO**, f. 3. aug. 1948 i Gentofte.
- 2) **RITA**, f. 15. marts 1920 paa Fejø, g. 7. nov. 1941 i Toftlund m. disponent **Poul Erik Jensen**, f. 19. jan. 1915. [Kastrup.]
- 3) **BENTE**, f. 10. dec. 1921 i Rødby, g. 3<sup>o</sup> 26. aug. 1961 m. antikvitethandler **JØRGEN Dreilov**, f. 8. april 1927 i Kbh. [Klampenborg.]
- 4) **ULRICH**, f. 15. okt. 1926 i Rødby, flyverløjtnant II af res., luftfartskontrollør ved statens luftfartsvæsen, g. 7. maj 1950 m. **Inger Margrethe Nielsen** (F.: vin- og tobakshandler **Holger N.**), f. 8. april 1923. [Kastrup.] Børn:
- a) **ANNETTE Ursula**, f. 10. juni 1951 i København.
- b) **MICHAEL Ernst**, f. 29. maj 1955 i Kbh.
- 5) **LIZA**, f. 14. marts 1931 i Rødby, g. 1<sup>o</sup> 14. marts 1949 m. bogholder **Torben Filskov**, f. 15. febr. 1923, skilt; 2<sup>o</sup> 5. okt. 1961 m. maskinassistent, flyvemekaniker **HILMER E. Nielsen**, f. 12. nov. 1931. [Kastrup.]
- af 2. ægteskab:
- c. **URSULA Margrethe**, f. 9. nov. 1900 i Nordby, g. 15. juni 1927 i Saksø m. toldforvalter\* **CARL Strand Ødbergesen** (R\*), f. 13. marts 1897 i Neksø. [Kalundborg.]
- d. **CARL WERNER**, f. 26. dec. 1902 i Nordby, bankfuldmægtig,\* g. 3. okt. 1936 i Aalborg m. **META Magdalene Kjærsgaard** (F.: inspektør **Peter K.** og **Marie Sørensen**), f. 28. jan. 1910 i Aalborg. [K.] Søn:
- TORBEN Herbert**, f. 19. dec. 1938 i Kbh., afdelingsbestyrer i Sparekassen for København og Omegn. [K.]
- e. **EGBERT Wilhelm**, f. 13. aug. 1907 i Nordby, tegner, g. 1<sup>o</sup> 7. maj 1933 i Kbh. m. **GERDA Olsen** (F.: kommunelærer **Frederik O.** og **Johanne Petersen**), f. 13. sept. 1910 i Kbh., skilt 1948; 2<sup>o</sup> 22. april 1964 i Kbh. m. **Inga Fritze Hastrup**, f. 6. maj 1920 (hun g. 1<sup>o</sup> **Bunch**). [K.] Sønner:
- af 1. ægteskab:
- 1) **KURT**, f. 3. juni 1935 i Kbh., stud. polyt., g. 16. sept. 1967 i Kbh. (b.v.) m. **JOAN Brew**, f. . . . . [K.]
- 2) **BENT**, f. 3. dec. 1937 sst., cand. jur., sekretær i Ministeriet for kulturelle anliggender. [K.]
- f. **POUL Richard**, f. 6. sept. 1909 † 11. juli 1964, direktør i *Aage Brabrand & Sønner A/S*, g. 5. april 1939 i Rødovre m. **JUTTA Sofie Jensen** (F.: købmand **Jens Marinus J.** og **Nicoline**, f. J.), f. 16. jan. 1912 i Søvind. [Sorgenfri.] Datter:
- BIRGITTE**, f. 30. jan. 1940 i Kbh., student, arkitekt, M.A.A., g. 31. marts 1967 i Lyngby (b.v.) m. arkitekt **NIELS Rolloff**, f. . . . . [K.]
- g. **FRITZ Werncke**, f. 19. febr. 1917 i Saksø m. major af res. i flyvevaabnet, stationsofficer ved Flyvestation Karup (R\*), g. 19. juni 1943 i Kbh. (H. Tausen) m. **KAREN MARGRETHE Arentzen** (F.: maskinmester **Carl A.** og **Ellen Hulda Ragnhild Schlichter**), f. 2. maj 1920 i Kbh. [Hammerum og Kølvrå.] Sønner:
- 1) **HENRIK**, f. 9. april 1946 i Kbh., stud. polyt. [Nærum.]
- 2) **CLAUS**, f. 1. maj 1951 i Kbh.



## VON LOWZOW



*Gammel mecklenborgsk adelsslægt, generalmajor Ejler Ditlef von Lowzow blev naturaliseret 30. juli 1777. — Udførlig slægttavle og vaabenafbildning i farver, se aarg. 1901.*

### DEN DANSKE LINJE

LENNART von Lowzow, f. 23. maj 1927 i Kbh. (B) (søn af kommandør i marinen KNUD Krieger, f. 28. marts 1889 † 25. jan. 1954), orlogskaptajn, student, g. 6. juli 1960 i Them K. m. BIRGITTE Eileen Foss til Løvenholt (F.: hofjægermester, oberstløjtnant Torben Alexander F. og Gladys Ethel Clark), f. 22. okt. 1930 paa Løvenholt (Them K.). [Løvenholt pr. Them.] Børn:

1. TORBEN Alexander, f. 8. marts 1962 paa Frb. (Them K.).
2. REGITZE Beatrice, f. 25. marts 1964 paa Frb. (Them K.) (Vallø).

### BRODER

OLUF til Estruplund og Tørslevgaard, f. 17. juni 1931 i Kbh. (CS), student, g. 1. sept. 1955 i Estruplund K. m. ANNE-LISE Sørensen (F.: underdirektør i B. & W. Tage Victor Weitzmann S. og Gunhild Henriette Nielsen), f. 13. okt. 1934 i Kbh. (S). [Estruplund pr. Ørsted.] Børn:

1. INEZ Krieger, f. 5. april 1957 i Ørsted (Estruplund K.).
2. KLAUS Krieger, f. 29. sept. 1958 paa Estruplund (Estruplund K.).
3. BETTINA Krieger, f. 13. marts 1961 paa Estruplund (Estruplund K.).
4. KATJA Krieger, f. 3. jan. 1965 paa Estruplund (Estruplund K.).

### MODER

Marie Antoinette (MISSE) til Baarupgaard, f. comtesse Bille-Brahe-g. 25. aug. 1923 paa Steensgaard, enke 25. jan. 1954, stifter af og kommandør\* og korpschef\* for Kvindelige Marineres Korps, M.F.\* , cand. phil. (R<sup>1\*</sup>) (Hjv.F.T.) (Fi.r.K.3) (S.L.M.1). [Baarupgaard pr. Kirke Eskilstrup.]

### DEN NORSKE LINJE

Fredrick Elmer von Lowzow. f. . . . 1930 (søn af værkfører Christof FREDERIK, f. 24. sept. 1887 † 3. okt. 1959.) [Portland, Oregon, U.S.A.]

### MODER

GUDRUN, født Underland, f. 23. maj 1904 g. 19. aug. 1929, enke 3. okt. 1959. [Portland, Oregon, U.S.A.]

### FARFADER

PETER Lauritz, f. 27. marts 1856 † 19. febr. 1922, arkitekt, g. 29. dec. 1886 m. Magdalene (MAGDA) Henriette Nissen, f. 23. sept. 1857 † 16. aug. 1908. Sønner:

1. JOHANNES, f. 15. maj 1891, agent, g. 19. aug. 1917 m. ERNA Marie Krogvik (F.: fabrikejer Theodor K. og Ingeborg Krogvård), f. 6. okt. 1892. [Oslo.] Børn:

## VON LOWZOW

- a. ELIN Grethe, f. 26. dec. 1920, g. 15. dec. 1945 m. Kaare Skjoldmo, f. 25. marts 1920.
- b. Erna Magdalene ELISABETH, f. 28. dec. 1922, g. 25. okt. 1945 m. gaardbruger KNUD Kolstad, f. 20. aug. 1923.
- c. CLAUD Eler Kristof Friedrich, f. 7. okt. 1925, g. 29. marts 1961 m. EDITH Gundersen, født Olsen (F.: distriktschef Eugen O. og Borghild Sandberg), f. . . .
2. TRYGVÆ, f. 4. aug. 1892, major i feltart., diplomingeniør, direktør, g. 29. nov. 1918 m. GUNVOR Bryn (F.: bankchef Kristian B. og Petra Wangen), f. 10. marts 1899. [Oslo.] Døtre:
- a. ELSE, f. 5. sept. 1919, g. 1<sup>o</sup> 18. sept. 1941 m. hotelejer ANTON Yri, f. 19. febr. 1910 † 31. maj 1954; 2<sup>o</sup> 8. okt. 1962 m. commander MICHAEL Daintry, f. 12. febr. 1903. [London.]
- b. KIRSTEN Bryn, f. 7. sept. 1924, g. 24. sept. 1949 m. overretssagfører KARL Steen-Hansen, f. 24. dec. 1922. [Oslo.]
- c. WENCKE Bryn, f. 27. maj 1926.
3. EINAR, f. 5. nov. 1894, overingeniør, g. 4. nov. 1922 m. TORDIS Olaug Gårder (F.: overtoldkontrollør Torstein G. og Olava Martine Olsen), f. 9. dec. 1896. [Oslo.] Datter:  
INGRID, f. 24. nov. 1926.
4. HARTVIG, f. 6. marts 1896, kommandørkaptajn af den norske flaaede (N.St.O.M.), g. 22. okt. 1921 m. HERBORG Riegelsen Rasmussen (F.: marineingeniør Alfred R. og Alexandra Eriksen), f. 30. dec. 1897. [Oslo.] Datter:  
ANNE-LISE, f. 7. aug. 1922, g. 12. nov. 1953 m. kontorchef AAGE Lagem, f. 20. febr. 1923.
5. ODD, f. 23. okt. 1898 † . . . dec. 1964, ingeniør, g. 25. juni 1924 m. AGATHE Skonholt Andersen. [Florida.]
6. PER, f. 3. nov. 1902, g. 19. febr. 1949 m. SONIA Svensson, f. . . . 1924. [Phoenix, Ariz. U.S.A.]

## FARFADER

- Christoffer Frederik*, f. 16. aug. 1821 † 19. jan. 1893, oberst. Søn: KARL Ludvig Peter, f. 27. febr. 1859 † 19. marts 1942, overretssagfører, g. 21. nov. 1889 m. HELGA Fodstad, f. 24. juni 1865 † 10. juli 1956. Børn:
- a. ROLF, f. 6. juni 1892 † 8. dec. 1966, major i inf., civiløkonom, statsaut. revisor, g. 14. juni 1924 m. KAREN Ihlen (F.: fylkesmand Alfred I. og Karen Erlandsen), f. 2. febr. 1904, skilt. [Oslo.] Børn:
- 1) CARL FREDRIK, f. 5. aug. 1927, civilingeniør, g. 12. dec. 1953 m. SYNØVVE Aasvejen (F.: havebrugslærer Harald A. og Aslaug Johnsen), f. 7. maj 1928. [Oslo.] Børn:  
a) PETER Ditlef, f. 4. marts 1955.  
b) Kristin, f. 18. april 1958.
- 2) INGER Margrethe, f. 23. dec. 1929, g. 22. juni 1950 m. bagermester Haakon P. Hals, f. 8. sept. 1924.
- 3) GERD Elisabeth, f. 6. april 1934, g. 8. april 1961 m. Hendricus (HENK) Aandewiel, f. 29. jan. 1933. [Lillestrøm.]
1. EIVIND, f. 24. dec. 1893 † 11. nov. 1963, afdelingschef i »Den norske Creditbank«, g. 22. april 1933 m. MARGIT Wiborg (F.:

## VON LOWZOW

bankchef Emanuel Lorentzen W. og Sophie Cathrine Aass), f. 15. nov. 1900. [Oslo.] Børn:

1) Petter Ditlef, f. 27. nov. 1935, g. 24. juni 1961 m. GUNVOR Johannessen (F.: faktor Bjarne Kristian J. og Gunvor Agathe Marie Amundsen), f. 12. marts 1937. [Bergen.] Sønner:

a) EIVIND, f. 2. april 1964.

b) PETTER, f. 2. april 1964.

2) Karin, f. 8. maj 1938, g. 3. sept. 1960 m. kontorchef INGVALD Peter Jensen, f. 23. febr. 1930. [Oslo.]

c. SIGNE, f. 9. okt. 1896, g. 11. juli 1931 m. fabrikejer HARALD Bentzrød, f. 1888. [Stavern.]

## LUCKNER\*

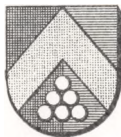

*Borgerlig familie fra Øvre Pfalz, af hvilken fransk generallejtant Nicolaus »baron« von Luckner ved naturalisationspatent af 22. april 1778 blev optagen i den danske adelsstand og ved patent af 31. marts 1784 i grevestanden. — Vaabenafbildning og udførlig slægttavle, se aarg. 1941.*

Se »Danmarks Adels Aarbog«, 1941 og 1946, samt »Genealogisches Handbuch des Adels VI (Gräfliche Häuser B I)«.

## LÜTKEN

*Søkkaptajn Frederik Lütken (f. 27. april 1698 † 1. febr. 1784) adledes 29. jan. 1780.*

### DEN ÆLDRE LINJE

CHRISTIAN Otto Frederik Lütken, f. 11. sept. 1902 (søn af postekspedient, lejtant OTTO AUGUST, f. 26. sept. 1868 † 18. maj 1936, og Ida Henriette (HENNY) Katharine Krabbe, f. 19. okt. 1873, g. 19. okt. 1901 † 2. dec. 1940), grosserer, importagent, meddirektør i A/S Det danske Briketcomp., g. 14. marts 1935 m. NANNA Kriel Schmidt (F.: grosserer Hakon H. Schmidt og Sigrid Kriel), f. 21. aug. 1909. [Lunghøj, Gelsted.] Søn:

FREDERIK Christian Otto, f. 29. april 1937, cand. merc., grosserer,, g. 12. juli 1963 i Fredericia (St. Mich.) m. korrespondent HANNE Reichstein Larsen (F.: overlærer Hans R. L. og Gerda Kræmmer), f. 5. aug. 1940. [Rue, Morud.] Datter:

MARIANNE, f. 8. april 1967 (Langessø Kapel.).

### SØSTRE

1. ELISABETH Charlotte Marie Dagmar, f. 25. sept. 1904 i Kbh., g. 16. nov. 1934 i Middelfart m. direktør CARL Adolph Rothe Bech, f. 9. sept. 1908 i Aarhus. [Bagsværd.]

## LÜTKEN

2. MARGARETHE Susi Anna Johanne Charlotte, f. 12. juli 1907, inspektrice ved Fyens kommunale Telefonselskab. (Estvadgaard.) [Odense.]

### DEN YNGRE LINJE

ANDREAS Joachim Lütken, f. 14. febr. 1898 paa Frederiksberg (søn af sekretær i Privatbanken ANDREAS Magnus, f. 17. jan. 1852 † 22. aug. 1933, og ALMA Francisca Theodora Clausen, f. 21. marts 1862, g. 21. juli 1893 † 1. dec. 1941), cand. jur., fuldmægtig i Privatbanken, g. 25. marts 1923 i Ryslinge Valgmen. m. justitssekretær ved Sø- og Handelsretten, cand. jur. KARLA Andrea Nielsen (R\*) (F.: tømrermester Erik Peter N. og Mette Kirstine, f. Nielsen), f. 20. marts 1898 i Refsvindinge. [Birkerød.] Børn:

1. POUL ERIK, f. 12. jan. 1924 paa Frederiksberg, autoforhandler, g. 1° 9. juni 1945 i Kbh. m. KIRSTEN Kilstofte Gahrn (F.: overlærer C. G.), f. 14. april 1924 i Kbh., skilt; 2° 25. nov. 1950 i Nøddebo m. LIS Verland (F.: civilingeniør J. V. og Mathilde Jürgensen), f. 24. juni 1929 i Charlottenlund, skilt; 3° 30. april 1955 i Göteborg m. INGRID Hegardt (F.: raadmand Carl H. og Blenda Maria Koch), f. 8. aug. 1928 i Göteborg. [Ulricehamn, Sverige.] Børn:

af 1. ægteskab:

a. OTTO Frederik, f. 3. aug. 1945 paa Frederiksberg.

af 2. ægteskab:

b. CHRISTIAN, f. 24. okt. 1954 i Virum.

af 3. ægteskab:

c. HANNE Margareta, f. 25. aug. 1955 i Göteborg.

d. MARIA Elisabeth, f. 25. juni 1957 sst.

e. METTE Cecilia, f. 9. febr. 1959.

2. INGRID Anine, f. 22. jan. 1927 paa Frederiksberg, g. 7. aug. 1948 i Kassepose m. redaktionssekretær VIGGO Clausen, f. 9. okt. 1922 i Kbh. [Espergærde.]

### BRODER

HANS Christopher, f. 13. marts 1900 i Kbh., landbrugskandidat, g. 4. april 1936 i Kbh. m. Jenny BETTY Lund (F.: snedkermester L.), f. 26. april 1915 i Haslev. [K.] Børn:

1. MARIANNE, f. 4. febr. 1939 i Kbh., overordentlig stiftsdame i Vallø.

2. PALLE, f. 13. dec. 1946 i Kbh.

### FARBRODER

OTTO Georg, f. 15. aug. 1849 † 23. maj 1906, kaptajn af flaaen, g. 6. aug. 1880 m. kgl. operasangerinde AUGUSTA Sophie Vilhelmine Schou, f. 4. okt. 1855 † 26. sept. 1910. Søn:

GEORGE, f. 2. okt. 1883 † 19. aug. 1963, kaptajn af art., g. 5. april 1934 i Stenstrup m. ASTRID Marie Kähler (F.: mægler Jens Martin Jacob K. og Laurine Hansine Schou Larsen), f. 8. jan. 1900 i Svendborg. [K.]

### DEN ADOPTEREDE LINJE

Under 12. marts 1819 er der udfærdiget bevilling for kaptajn i sø-etaten Frederik Lütken (f. 3. dec. 1774 † 18. april 1819) til at adoptere sin

## LÜTKEN

*søn Frederik Tekla som sit ægte barn. Ved kgl. aabent brev af 8. marts 1884 er der givet bevillingen en tilføjelse om, at den hjemler Frederik Tekla Lütken og hans ægte agnatiske afkom danske adelsrettigheder som nedstammende paa sværdssiden fra den i adelsstanden optagne kaptajn Frederik Christopher Lütken.*

JURIJ Lütken, f. 29. okt. 1885 (søn af kgl. translætør, redaktør ANDRÉ Gregor Henrik, f. 2. okt. 1843 † 6. maj 1916, og OLGA Vasiljevna Zelenkoff, f. 1. febr. 1859, g. 28. febr. 1883 † 6. febr. 1928), driftsbestyrer, g. 28. april 1912 m. NATHALIE Borrissovna Veselovski, f. 1. aug. 1887. [Stockholm.]

### FARFADER

FREDERIK Tekla, f. 15. marts 1808 † 31. jan. 1879, *etatsraad, overretsassessor*. Søn:

*af 2. ægteskab m. Olivia Schoubye (1824-48):*

WILLIAM Frederik, f. 25. april 1847 † 22. okt. 1901, præst, g. 1<sup>o</sup> 25. juli 1876 m. META Petræa Christine Petersen, f. 14. marts 1844 † 9. juli 1881; 2<sup>o</sup> 16. maj 1883 m. ELISABETH Emilie Lund, f. 22. marts 1855 † 21. juli 1935. Børn:

*af 2. ægteskab:*

a. WILLIAM OVE Frederik, f. 6. febr. 1887 † 6. nov. 1935, grosserer, g. 1<sup>o</sup> 4. maj 1912 m. CECILIE Elisabeth Bruun, f. 1. febr. 1888, skilt; 2<sup>o</sup> 24. sept. 1921 m. ELLA, født Meulengracht, f. 27 sept. 1891 (g. 1<sup>o</sup> m. J. G. KAJ Frensdved). [K.] Søn:

*af 2. ægteskab:*

BENT, f. 21. juni 1923, bogholder, g. 1<sup>o</sup> 12. okt. 1946 i Kbh. (C) m. VIBEKE Karen Bentzon (F.: civilingeniør Emil Einar Roepstorff B. og Karen Haar-Jensen), f. 12. sept. 1916, skilt; 2<sup>o</sup> 13. maj 1961 paa Frbg. (b.v.) m. ANNI Flora Passarge Mogensen, født Olsen, f. 4. febr. 1927. [Frederiksberg.] Datter:

*af 1. ægteskab:*

EVA Birgitte, f. 25. marts 1948 i Kbh. (Vallø).

b. INGA Margrethe Petra, f. 7. nov. 1889, g. 3. febr. 1917 m. fabrikant HANS HENRIK Bruun, f. 11. maj 1893 † 18. april 1923. [K.]

## LÜTTICHAU



*Meissnisk uradelsslægt, der forekommer tidligst med Heinrich von Lutchow (nævnt 1330—60) og hvis stamrække med sikkerhed føres tilbage til Friedrich von Lüttichau til Kmelen (d. 1442). Slægten traadte i dansk tjeneste 1682 med senere generallejtant Hans Helmuth von Lüttichau (1670—1732), af hvis efterkommere kammerherre Christian Ditlev Lüttichau for sig og sine to brødre ved patent af 25. jan. 1887 har erholdt anerkendelse som henhørende til den danske adel. Udførlig slægttafle og vaabenafbildning i farver, se aarg. 1940.*

## LÖTTICHAU

HANS Helmuth Lüttichau til Tjele, f. 9. jan. 1925 paa Tjele (søn af kammerherre, hofjægermester CHRISTIAN Ditlev til Tjele, f. 4. nov. 1895 † 22. okt. 1963 og VIBEKE Schack Brockdorff, f. 14. aug. 1900, g. 12. aug. 1921 † 13. juni 1954), nyder af stamhuset Tjeles successorfond, g. 5. febr. 1955 i Søllerød K. m. LISSI Agnes Larsson, f. 17. dec. 1926 paa Frederiksberg. [Tjele pr. Ørum, Sønderlyng.] Børn:

1. CHRISTIAN Ditlev, f. 7. nov. 1955 i Viborg (Tjele K.).
2. HANS Helmuth, f. 31. aug. 1957 i Viborg (Tjele K.).
3. ELISABETH Margrete, f. 17. juni 1959 i Viborg (Tjele K.). (Vallø.)
4. PETER Michael, f. 26. okt. 1962 i Viborg (Tjele K.).

### SØSTRE

1. FANNY Adelheid, f. 4. juli 1922 paa Tjele, g. 19. febr. 1944 i Tjele K. m. overlæge, dr. med. ERIC Thing, f. 2. dec. 1917 i Glasgow. [Esbjerg.]
2. GUDRUN Vibeke, f. 6. juni 1923 paa Tjele, husholdningslærerinde, g. 30. april 1955 i Søllerød K. m. maleren JENS Gammelgaard, f. 20. maj 1911. [Holte.]
3. Ellinor, f. 6. dec. 1925 paa Tjele, student, g. 22. okt. 1951 i Tjele K. m. Henrik baron Schaffalitzky de Muckadell. [Irland.]
4. ELLEN, f. 10. juni 1928 paa Tjele, g. 8. april 1952 i Tjele K. m. skovridder Carl Frederik Ingvorsen, f. 20. aug. 1922 i Kbh. [Næstved.]

### FARFADER

Kammerherre Hans HELMUTH til stamhuset Tjele, f. 13. jan. 1868 † 21. febr. 1921, g. 26. sept. 1894 m. FANNY Julie Caroline Mathilde Basse Fønss, f. 11. juli 1870 † 18. aug. 1921. Børn:

1. HANS Helmuth, f. 5. april 1897 † 2. febr. 1958, kammerjunker, oberstløjtnant, g. 9. okt. 1930 m. MARIE Thalia Juel, f. 1. juli 1900 † 30. dec. 1942. Børn:
  - a. KNUD, f. 2. maj 1934 i Kbh. (Es.), student, cand. oecon., premierløjtnant af res. ved livgarden, lektor og amanuensis ved Aarhus Universitet, g. 4. juli 1963 i Randers (St. M.) m. stud. mag. MARIANNE Rehfeld (F.: læge Aage R. og Ingrid Ipsen), f. 14. jan. 1940 i Aarhus. [Vejlby Risskov.] Børn:
    - 1) HANS RUDOLF, f. 17. dec. 1964 i Aarhus (Møllevangskirken).
    - 2) ANNE MARIE, f. 26. maj 1966 i Aarhus (Aarhus Domkirke). (Vallø.)
  - b. CARL til Havnø, f. 19. aug. 1935 i Kbh. (C), [Havnø ved Hadsund.]
  - c. RUDOLF, f. 15. okt. 1937 i Kbh. (C), cand. jur. [K.]
  - d. MARIE Fanny Ellen, f. 20. aug. 1940 i Rungsted (Hørsholm K.), student, lærerinde, overordentlig stiftsdame i Vallø. [K.]
2. FOLMER, f. 12. aug. 1898 paa Viskum, hofjægermester, tilsynsførende ved forskellige godser, formand for bestyrelsen for Stiftelsen Hofmansgave, medlem af bestyrelsen for flere andre selskaber og institutioner, g. 23. marts 1934 i Kalø K. m. Ingeborg Marie Saima Carl (F.: godsejer Poul C. og Christine Kier), f. 20. okt. 1915 Kbh. [Rohden ved Daugaard.] Børn:
  - a. FLEMMING til Rohden, f. 5. april 1935 i Hornslyd (Stouby K.), student, premierløjtnant af res. i fodfolket, forpagter. g. 4. okt.

## LÜTTICHAU

1961 i Søllerød m. LENA Francke Ørregaard (F.: grosserer Peter Axel Ø. og Gulli Francke), f. 26. marts 1943. [Møllerup ved Feldballe.] Børn:

- 1) FREDERIK, f. 18. marts 1962 i Vejle (Stouby K.).
  - 2) BETTINA, f. 23. maj 1963 (Feldballe K.). (Vallø.)
  - 3) ANNE SOPHIE, f. 14. dec. 1964 (Feldballe K.). (Vallø.)
  - b. KARIN, f. 12. aug. 1938 sst. (Stouby K.), f. 10. aug. 1962 i Stouby K. m. CHRISTIAN greve af Rosenborg.
  - c. REGITZE, f. 2. maj 1940 sst. (Stouby K.), hotelskoleeksamen i Schweiz, overordentlig stiftsdame i Vallø. [New York.]
  - d. MERETE, f. 16. juli 1944 paa Rohden (Stouby K.), g. 10. dec. 1966 i Stouby K. m. sekretær, cand. jur. POVL Kristian Holm, f. 23. juni 1935 i Randers. [Skodsborg.]
3. FANNY MANON Malvina, f. 9. april 1900 paa Viskum, ledende hospitals-socialraadgiver\*, stiftsdame i Vallø. [Vallø.]
4. Sophie Elisabeth ELLEN MARGRETHE, f. 4. maj 1910 i Kbh., g. 6. aug. 1936 i Vejle m. MICHEL Louis Gabriel Bernard Cottrelle, f. 12. maj 1912 i Amiens. [Frankrig.]

### FARFADERS FARBRØDER

ULYSSES *Constant Arnold*, f. 24. nov. 1847 † 24. aug. 1906, hofjægermester, g. 11. marts 1890 m. Ellen Christine ELISABETH Ibsen, f. 14. maj 1861 † 10. sept. 1948. Sønner:

1. MAX Bernhard, f. 19. marts 1892 paa Vingegaard, cand. phil., dr. i chiropractic, g. 3. marts 1948 i Kbh. m. koncertsangerinde INGER Eskou (Eskov) Jensen (F.: kontorchef Thomas J. og Betty Kleinschmidt), f. 1. sept. 1919. [Frederiksberg.] Børn:
  - a. BERNHARD Thomas, f. 15. aug. 1948 i Kbh.
  - b. ANNETTE Elisabeth, f. 15. aug. 1948 i Kbh.
2. Preben MOGENS, f. 31. marts 1895 paa Vingegaard, kaptajn. [K.]
3. CURT Ulysses, f. 10. febr. 1897 paa Vingegaard, arkitekt, M.A.A., g. 25. juni 1926 i Ordrup (St. Andr.) m. NENA Henningsen (F.: konsul, grosserer Andreas H. og Fanny Uriburo de Ziegner), f. 25. febr. 1900 i Hellerup. [Rungsted.] Børn:
  - a. FLEMMING Andreas, f. 30. marts 1927 i Kbh., cand. phil., reklametegner, g. 3. sept. 1958 i Kbh. (B) m. ANNE Inger Marie Børre (F.: grosserer J. B. og Karen-Marie Erichsen), f. 10. jan. 1934 i Hellerup. [Hørsholm.]
  - b. LILLIAN Alice Francis, f. 5. aug. 1931 i Kbh., g. 23. okt. 1953 i Hellerup (Mess.) m. cand. polit. Oluf Henrik baron Rosenkrantz, skilt 1956.

## LÜTZOW



*Gammel mecklenborgsk adelsslægt. — Hugo Lützow til Beckendorff, hvis efterkommere nu skriver sig »Lützau«, blev naturaliseret 18. dec. 1651. — Udførlig slægttavle og vaabenafbildning i farver, se aarg. 1928.*

### DEN HOLSTENSKE LINJE

og

### DEN SØNDERJYDSKE LINJE

Se »Danmarks Adels Aarbog«, 1928 og  
»Gothaisches genealogisches Taschenbuch  
der adeligen Häuser. Deutscher Uradel.«

### DEN DANSKE LINJE

*Uddød 11. febr. 1963.*

## LØVENSKIOLD



*Etatsraad Herman Leopoldus blev adlet 6. nov. 1739 med navnet Løvenskiold. — Konferensraad Severin Løvenskiold til stamhuset Løvenborg ophøjedes 22. april 1773 i friherrelig stand. — Vaabenafbildninger i farver og udførlig stamtavle, se aarg. 1949.*

### DEN ADELIGE LINJE

1. gren

HERMAN Severin Løvenskiold til Overud, f. 26. dec. 1903 i Kria. (søn af Thorvald til Overud, f. 21. juli 1866 † 2. maj 1939 og HEDVIG Sophia Antoinette Johanne Bergensträhle, f. 30. okt. 1873, g. 27. febr. 1901 † 28. jan. 1946), forstkandidat, g. 10. juni 1938 i Oslo m. EVELYN Hannah Egeberg (F.: kabinetskammerherre Ferdinand Julian E. og Lucy Parr), f. 22. dec. 1898 i Kria. Mayoress\* of the City of Westminster (g. 1° m. captajn F. G. Rudler, f. 4. maj 1887 † 21. maj 1936). [Overud ved Kongsvinger.] Søn:

THORVALD Herman, f. 15. maj 1940 i Oslo.

### SØSKENDE

1. Antoinette (ANTONIE) Ulrika Albertina, f. 25. juli 1905 i Kria. g. 18. juni 1938 paa Overud m. byråchef, cand. jur. Mathias Andreas Rye Florentz, f. 9. jan. 1905 i Skien. [Ravnaas ved Hvalstad.]

2. Carl GUSTAF til Mørstad, f. 18. aug. 1908 i Kria., forstkandidat, g. 18. dec. 1946 i Drammen m. Kathinka Diriks Resch (F.: brugsejer K. D. R. og Aggi Rye), f. 10. sept. 1909 i Drammen. [Mørstad ved Rena.]

3. OTTO Joachim, f. 14. nov. 1911, agronom, g. 1° 27. aug. 1938 m.



## LØVENSKIOLD

INA Harbitz, f. 2. april 1903, skilt; 2° 1. okt. 1960 m. RANDI Wiig, født Plesner-Johnsen, f. 15. nov. 1911 i Kria. [Oslo.]

### FARFADER

HERMAN Severin til Ullern, f. 12. okt. 1838 † 25. jan. 1910, hofchef, kabinetskammerherre, oberst, g. 15. dec. 1863 m. INGEBORG Christine Meyer, f. 15. nov. 1843 † 8. marts 1882. Søn:

CARL til Ullern, f. 3. nov. 1874 † 3. juni 1949, forstkandidat, godsejer, g. 8. dec. 1903 m. ELISE Bruun, f. 28. maj 1879 † 17. juni 1950. Børn:

a. Maren JOHANNE Hoë, f. 7. aug. 1905 paa Hamanggaard i Bærum, g. 10. dec. 1925 i Ullern K. m. godsejer JØRGEN Arthur Mathiesen, f. 9. juli 1901 paa Eidsvold, skilt 1956. [Eidsvold Værk ved Dal.]

b. HERMAN Severin til Øier og Fensjø, f. 4. jan. 1908 paa Ullern, g. 20. marts 1934 i Riis, V. Aker m. HELEN Tandberg (F.: bogtrykker Johan Kristian T. og Karen Margrethe Andersen), f. 29. marts 1910 i Kria. [Øierberget, Kongsvinger.] Sønner:

1) CARL, f. 19. maj 1935 i Oslo, skovejer, g. 15. sept. 1962 i Toronto m. Petra Maria Glaser (F.: højesteretsadvokat Milan G. og Nada Kanic), f. 15. dec. 1938 i Jugoslavien. [Golsæter, Kongsvinger.] Døtre:

a) Elisabeth Juy, f. 8. sept. 1965 i Oslo.

b) STEPHANIE, f. 12. aug. 1966 i Oslo.

2) KRISTIAN Severin, f. 2. dec. 1937 i Oslo, student, forstkandidat, g. 2. dec. 1961 paa Øierberget m. BERIT Lie (F.: kontorchef Bjarne L. og Bertha Helene Kaaten), f. 1. febr. 1935. [Losby Bruk, Lørenskog.] Sønner:

a) THOMAS, f. 29. febr. 1964 i Oslo.

b) Bjørn SEVERIN, f. 11. sept. 1966 i Oslo.

3) SEVERIN Henning Otto, f. 19. jan. 1943 paa Øierberget, Brandval, Solør.

c. CARL AXEL til Ask Gods, f. 13. jan. 1912 paa Ullern, g. 17. aug. 1940 m. Lucie Paus (F.: direktør Nicolay P. og Else, f. Paus), f. 12. sept. 1917 paa Bygdø. [Ask.] Børn:

1) CARL AXEL, f. 18. juni 1942 i Oslo, løjtnant.

2) INGEBORG ELISE, f. 23. dec. 1944 i Oslo, g. 28. aug. 1965 i Norderhov K. m. civilingeniør SVEN A. Solberg, f. 28. maj 1935 i Oslo.

### FARFADERS BRODER

CARL Otto til Vækers og Bærum, f. 23. dec. 1839 † 1. okt. 1916, norsk statsminister, premierløjtnant i den norske marine, g. 20. sept. 1865 m. norsk overhofmesterinde ELISE baronesse Wedel Jarlsberg, f. 16. febr. 1844 † 15. jan. 1923. Søn:

Harald til Nordmarken og Hakedalen, f. 18. jan. 1868 † 18. nov. 1934, g. 25. jan. 1893 i Gjerpen m. DOROTHEA Christine Blom, f. 11. jan. 1872 † 22. aug. 1956. Sønner:

a. CARL OTTO til Nordmarken, Sørkedalen, Hakedalen og Bærum, f. 27. aug. 1898 paa Wahrenhof, Ullern, forstkandidat, adm. direktør i I/S Bærum's Verk og Hunton Bruk A/S (K.<sup>1\*</sup>) (N.St.O.<sup>3</sup>) (N.D.M.) (Fi.O.F.M.), g. 1. dec. 1922 m. Henriette (HENNY) Størmer (F.: professor Frederik Carl Mülertz S. og Adelaide (Ada) Clauson), f. 30. maj 1902. [Vækers ved Skøyen.] Børn:

## LØVENSKIOLD

- 1) HARALD til Nordmarken, Sørkedalen, Hakedal og Bærums Verk, f. 9. febr. 1926, g. 12. juni 1952 m. Ingegjerd Andvord (F.: ambassadør Rolf A. og Ingrid Steen), f. 27. sept. 1931 [Bærums Verk.] Børn:
    - a) Carl Otto, f. 18. okt. 1953.
    - b) Benedicte Harriet, f. 14. dec. 1955.
    - c) Peder Christian, f. 21. aug. 1960.
    - d) Nicolai Harald, f. 17. aug. 1962.
  - 2) ELISABETH Henriette, f. 15. juli 1931, g. 13. marts 1954 i Ullern K. m. salgsdirektør, ritmester Ernst Curt LENNART Bahre, f. 11. marts 1926. [Gävle.]
  - 3) Eleonore (ELINOR) Dorothea, f. 1. april 1940, student, g. 22. marts 1963 i Ullern K. m. forstkandidat VALENTIN Henrik Sibbern, f. 7. aug. 1935. [Forshaga, Värmland.]
- b. HARALD DIDERIK, f. 2. juli 1901 paa Madsrud, Ullern, arkitekt, g. 1° 12. dec. 1924 m. Eleonore (EDI) Butenschön (F.: godsejer August B. og Bodil Cappelen), f. 25. febr. 1902, skilt, [Skøyen St.]; 2° 21. sept. 1930 m. MARIT, f. Furuseth (F.: skovejer Helge F. og Anne Evenstad), f. 24. febr. 1902 (g. 1° m. inspektør, kaptajn Philip Hansteen, skilt, faldet 17. april 1940), skilt; 3° ... dec. 1966 m. MARIA Schmidt, f. .... [Augsburg.]

### af 1. ægteskab:

- 1) DIDERIK Joachim, f. 2. marts 1928 i Oslo, g. 29. marts 1958 m. ESTHER Middelthon Huitfeldt. [Skøyen St.] Døtre:
  - a) Charlotte Eleonore, f. 3. okt. 1960.
  - b) Helle Cecilie Esther, f. 5. marts 1964 i Oslo.

### af 2. ægteskab:

- 2) ERIK Harald, f. 21. nov. 1931 i Oslo, g. 7. sept. 1958 m. Marie HELENE Lilleengen, f. 30. april 1932. [Grinder i Solør.] Døtre:
  - a) Marianne Dorothea Eriksdatter, f. 19. nov. 1959.
  - b) Hilde Anette, f. 12. okt. 1961.
  - c) Bente Elisabeth, f. 10. febr. 1964 i Solør.
- 3) ANNE DOROTHEA, f. 27. aug. 1934 i Oslo, g. 31. aug. 1957 m. brugsejer ASBJØRN Woll, f. 5. sept. 1925. [Kirkenær St.]
- 4) INGER MARIT, f. 30. aug. 1937 i Oslo. [Oslo.]

## FARFADERS FARBRØDER

HERMAN til Fossum Jernværk, f. 6. jan. 1819 † 4. juni 1873, cand. jur., norsk kammerherre, g. 5. aug. 1856 m. Anna Sophie HEDVIG Løvenskiold, f. 27. okt. 1838 † 14. okt. 1903. Sønner:

a. Herman LEOPOLD til Fossum, f. 29. dec. 1859 † 27. nov. 1922, norsk kammerherre, g. 25. maj 1883 m. HANNAH Parr, f. 4. dec. 1860 † 10. juni 1930. Børn:

- 1) HERMAN Leopoldus til Fossum, f. 22. dec. 1890 paa Fossum, cand. jur. (N.St.O.3<sup>1</sup>), g. 14. jan. 1914 i Tønsberg m. ANNA CECILIE Wilhelmsen (F.: skibsreder Halfdan W. og Ragnhild Oppen), f. 22. febr. 1892 i Tønsberg. [Fossum ved Skien.] Børn:
  - a) Herman LEOPOLD, f. 23. jan. 1915 i Skien, forstkandidat, g. 10. maj 1941 paa Borrestad ved Vittskövle m. Christina CATHARINA grevinde De la Gardie (F.: Pontus Henrik Axel

## LØVENSKIOLD

- greve De la G. og Ebba Hedvig Charlotta Tornérhielm), f. 8. jan. 1919 paa Borrestad. [Fossum ved Skien.] Børn:  
(1 HERMAN Leopoldus, f. 22. april 1942 i Porsgrund, stud. oecon.  
(2 JACOB Pontus, f. 27. nov. 1944 i Stockholm, stud. oecon., g. 20. juni 1968 i Oslo m. HELEN Wilhelmsen (F.: skibsreder Tom W. og Cecilie Dedekam), f. 28. april 1947 i Oslo.  
(3 EBBA Catharina, f. 16. sept. 1948 i Porsgrund.  
(4 Leopold Johan, f. 27. okt. 1953 i Porsgrund.  
b) HERMAN Severin Leopoldus, f. 14. nov. 1921 i Oslo, agronom. [Lugano, Schweiz.]  
c) Anna CECILIE, f. 12. april 1925 i Oslo, g. 1. april 1953 paa Fossum m. direktør KNUT Seyersted, f. 5. dec. 1917. [Sandefjord.]  
2) Sophie EUGENIE, f. 28. juni 1894 paa Fossum, g. 19. april 1913 i Gjerpen m. pianist FRIDTJOF Backer-Grøndahl, f. 15. okt. 1885 † 21. juni 1959. [Vindern ved Oslo.]  
3) HEDVIG Hannah Franziska, f. 19. juli 1898 paa Fossum, g. 1. sept. 1920 m. ital. kaptajn i artilleriet, cand. oecon. ENRICO Guiseppo Pietro greve Armani til Castel del Piano, f. 27. febr. 1896. [Castel del Piano ved Perugia.]  
b. SEVERIN Wilhelm, f. 20. juli 1871 † 19. dec. 1945, *civilingeniør*, g. 28. dec. 1894 m. JENNY Bisgaard, f. 19. juni 1872 † 3. febr. 1953. Søn:  
Frederik Wilhelm SEVERIN Herman Leopoldus, f. 17. april 1897 i Klein-Sedlitz, redaktør, g. 14. nov. 1953 i Hålsingborg m. BIRGITTA Gerda Ulfberg (F.: raadmand og politimester Einar E:son U.), f. 15. jan. 1921 i Hålsingborg. [Hålsingborg.]  
c. HERMAN, f. 17. aug. 1873 † 3. aug. 1935, g. 27. febr. 1900 m. JULIE Louise Kaas, f. 28. juli 1873 † 17. juli 1937. Børn:  
1) MOGENS Severin Herman Leopoldus, f. 1. dec. 1900, g. 1<sup>o</sup> 21. juli 1942 i Randers (St.M.) m. Fritze Marie Peltz, f. 27. april 1915 † 25. dec. 1944; 2<sup>o</sup> 25. maj 1946 m. Emilie Prehn, f. 22. april 1908. [Frederiksberg.]  
2) Anna Sophie Hedvig Adelheid FANNY, f. 30. maj 1908 i Kbh. (Fredr.), g. 25. aug. 1943 m. konsulent under handelsministeriet CLAUDIUS Riis, f. 22. aug. 1913. [K.]  
3) ANNA HEDVIG, f. 14. jan. 1912 i Elling, g. 1<sup>o</sup> 29. aug. 1938 i Kbh. (C) m. skibsmægler Otto ERDEWIN Pinckernelle, f. 11. febr. 1905, skilt; 2<sup>o</sup> 16. maj 1962 m. sekretær Knud Egeland, f. 31. jan. 1918. [K.]

### 2. gren.

*Uddød 23. febr. 1948.*

### 3. gren.

HERMAN Leopoldus Løvenskiold, f. 4. febr. 1897 i Kria. (søn af oberstløjtnant, stortingsmand HERMAN til Rafnæs, f. 20. juni 1869 † 2. febr. 1927, og ANNETTE Giertsen, f. 30. jan. 1871, g. 5. sept. 1894 † 12. juni 1940), dr. phil. nat. & dr. phil., statsstipendiat i ornitologi (N.D.M.), g. 10. aug. 1929 i Oslo m. Rachel Maria (MIA) Ingebrigtsen (F.: hvalfanger Morten Andreas I. og Josefine Marie Hay), f. 28. aug. 1907 i Kria. [Ekebo, Nesodden ved Oslo.] Børn:

## LØVENSKIOLD

1. Inger, f. 8. april 1933 i Oslo, g. 26. maj 1956 m. tekstilingeniør Ludvig August Kjær, f. 11. marts 1930.

2. HERMAN Leopoldus, f. 15. marts 1938 sst., g. 1. april 1966 m.

TORILD, f. Havstad (hun g. 1° m. Lars Harboe). Datter:

CHRISTINA, f. 20. jan. 1967 i Oslo.

## DEN FRIHERRELIGE LINJE

Oscar Preben FRITZ Leopold lensbaron Løvenskiold, f. 17. juni 1911 i Kbh. (søn af hofjærgermester, legationsraad, lensbaron CARL Oscar Herman Leopoldus, f. 29. april 1864 † 4. maj 1938, og REGITZE baronesse Bille Brahe, f. 19. juli 1884, g. 8. juli 1910, skilt † 4. maj 1960) nyder af baroniet Løvenborgs successorfond, g. 1° 2. sept. 1937 i Asminderød m. INGRID Jensen, f. 27. jan. 1910 i Hestbæk, skilt; 2° 17. juli 1968 i Nr. Jernløse m. RUDI Nora Christensen, født Ørnberg (F.: vinkyper Eduard Louis Peter Ø. og Alma Knudsen), f. 10. juni 1914 i Kbh. (Helligkors K.). [Faarevejle.] Datter:

af 2. ægteskab:

Baronesse PIA Elisabeth, f. 6. april 1945 i Kbh. (Frb. Mariendals K.), børnehavslærerinde, g. 27. maj 1967 i Kgs. Lyngby m. lærerstuderende Hans Wiedemann, f. 6. sept. 1942 i Kbh. (Slagelse, St. Peders K.). [Holbæk.]

## SØSTRE

af faderens 1. ægteskab med Rigmor Marie Tvermoes, f. 11. okt. 1879, g. 29. april 1897, skilt † 9. sept. 1925:

1. Baronesse ELSE Vibeke, f. 11. aug. 1899 i Charlottenlund, g. 1° 20. april 1920 i Stockholm m. sv. kammerherre GUSTAF Samuel Viktor baron Åkerhielm af Margrethelund, f. 19. febr. 1894 † 20. febr. 1950; 2° 16. juni 1952 i Malmø (P) m. PONTUS Henrik Axel greve De la Gardie til Borrestad, f. 30. aug. 1884 paa Oretorp (han g. 1° m. Ebba Hedvig Charlotta Tornérhielm † 1947). [Borrestad ved Vittskövle.]

af faderens 2. ægteskab (se ovenfor):

2. Baronesse LILI Regitze Sophie, f. 12. nov. 1912 i Kbh., overordentlig stiftsdame i Vallø. [Virring.]

## LØVENSTIERNE\*



Kommerceraad Johan Adolph Struve blev 31. dec. 1714 adlet med navnet Løvenstjerne.

Læge Anton Herman Gravenhorst erholdt ved kongeligt aabent brev af 29. febr. 1872 stadfæstelse paa adelsskab under navnet Løvenstjerne. — Vaabenafbildning i farver og udførlig slægttafle, se aarg. 1885.

ULF Robert Gravenhorst Løvenstjerne, f. 10. maj 1907 i Hålsingborg (søn af oberstløjtnant Anton Lauritz JOHAN Adolf Gravenhorst, f. 28. maj 1874 † 5. sept. 1937), prokurist i Svenska Handelsbanken, kaptajn i Vendes art.-reg. res., g. 9. aug. 1941 i Gefle m. Lily BRITTA Møller (F.: direktør Sven M. og Lily Unér), f. 10. marts 1917 i Stockholm. [Stockholm.] Døtre:

## LØVENSTIERNE

1. **THÉRÈSE** Alexandra, f. 27. okt. 1943 i Stockholm, gymnastikdirektør. [Gävle.]
2. **Lily CHARLOTTE**, f. 19. marts 1947 sst., student. [Göteborg.]

### MODER

**ALEXANDRA** Augusta, født friherreinde Ramel, f. 30. maj 1881 i Stockholm, g. 17. okt. 1904 i Hälsingborg, enke 5. sept. 1937. [Stockholm.]

### FARFADER

**ROBERT Peter August Gravenhorst til Wegeholm**, f. 27. okt. 1840 † 1. jan. 1894, kammerherre, g. 2. nov. 1870 m. **THERESE Holmblad**, f. 6. aug. 1847 † 23. marts 1923. Børn:

1. **Herman Peter GUSTAF Adolf Gravenhorst**, f. 7. april 1877 † 10. nov. 1913, marineløjtnant, koffardikaptajn, g. 12. juni 1912 m. **ELLEN Aspelin**, f. 9. febr. 1879 † 9. juni 1926. Søn:

**Herman Hjalmar Johan ROBERT Gravenhorst**, f. 24. sept. 1913 † 4. april 1959, godsejer, g. 1° 5. juli 1939 m. **GUN Strømberg**, f. 1. okt. 1915, skilt 1943; 2° 15. okt. 1947 m. **Aase Inger Løvengreen**, f. 9. jan. 1907 i Aarhus (g. 1° m. direktør **Martin Rahlenbeck**, skilt). [Vedbæk.] Datter:

**Ellen AGNETA**, f. 10. juni 1941, g. 25. juni 1964 m. løjtnant, agronom **FREDRIK Norberg**. [Nyköping.]

2. **Emma Mary ALICE**, f. 24. maj 1878 paa Wegeholm, g. 22. april 1898 m. godsejer, ritmester i skaanske drag.-reg. **STURE Magnus Kristian Teofil Brunnström**, f. 22. april 1868 † 7. sept. 1956. [Stureholm.]

3. **LAURA Maria Nicoline Jeanette**, f. 27. febr. 1886 paa Wegeholm, g. 22. okt. 1909 m. major i skaanske kavall.-reg. res. **Emil WALDEMAR Frederik friherre Ehrensvärd**, f. 12. okt. 1877 † 6. jan. 1937. [Hälsingborg.]

### FARFADERS BRODER

**JULIUS Ludvig Gustav Gravenhorst**, f. 16. dec. 1847 † 12. sept. 1907, g. 6. aug. 1878 m. **JULIE Caroline friherreinde von Düben**, f. 24. nov. 1844 † 13. okt. 1910. Søn:

**August HERMAN Ludvig Gravenhorst**, f. 1. aug. 1879 † 2. sept. 1945, koffardikaptajn, g. 28. april 1902 m. **Marie Charlotte Bauchène**, f. 25. nov. 1880, skilt 1921. [Le Havre.] Børn:

- a. **ROGER Gustave Hermann Gravenhorst**, f. 20. juli 1903 † 2. april 1953, bankembedsmand, g. 4. sept. 1925 m. **RAYMONDE Charlotte de Laël**, f. 7. nov. 1904 i Le Havre. [Le Havre.] Søn:

**CLAUDE Charles Gilbert Gravenhorst**, f. 21. maj 1926, magister, g. m. **ANDRÉE Yvonne Marie Houllbrèque**, f. 7. juni 1926. [Le Havre.] Børn:

- a) **DIDIER Marcel Roger Gravenhorst**, f. 22. aug. 1950.
- b) **DOMINIQUE Raymonde**, f. 1. juli 1954.

- b. **ROBERT Felix Gravenhorst**, f. 30. sept. 1916 i Le Havre, restaurationschef, g. 1° 9. juni 1942 m. **PAULETTE Marguerite Hebert**, f. 29. juni 1919 i Brest, skilt 1955; 2° 7. aug. 1958 m. **MARIA Huber**, f. 3. maj 1925 i München. [Chicago, Ill., U.S.A.] Børn:

## LØVENSTIERNE

af 1. ægteskab :

1. ALAIN Roger Gravenhorst, f. 21. sept. 1945 i Paris.
2. NADINE, f. 19. sept. 1949 sst [Paris.]

## VON DER MAASE



*Frederik Masius adledes 1. juli 1712 med navnet von der Maase. — Vaabenafbildning farver og udførlig stamtafle, se aarg. 1913.*

FREDERIK Christian Rostgaard von der Maase til Anholt, f. 21. nov. 1910 i Viborg (søn af kammerjunker, premierløjtnant, godsejer Herman Frederik (FRITZ) Rostgaard, f. 8. aug. 1882 † 11. marts 1958, og EDEL Christine Sandberg, f. 10. april 1878, g. 15. okt. 1907, skilt † 28. febr. 1951), besidder af det v. d. Maasiske fideikommis, godsejer, ingeniør, bestyrer af det Colbiørnsenske Legat, g. 1° 20. juni 1936 i Kbh. m. KAREN Gjetting, f. 5. febr. 1910 i Kbh., skilt; 2° 8. marts 1941 i Hålsingborg m. Amalia (LALLA) Olofsdotter Granberg (F.: kunsthistoriker, intendent Johan Olof G. og Emma Julia Margareta Fröding), f. 7. aug. 1912 i Stockholm. [Charlottenlund.] Børn:

af 2. ægteskab :

- a. BIRGITTA, f. 23. jan. 1945 i Kbh., g. 7. nov. 1964 i Charlottenlund m. THOMAS Johnston Rockwell, f. 16. sept. 1944 i New York. [K.]
- b. Jens Christian Rostgaard, f. 1. aug. 1949 i Kbh.

### SØSKENDE

af faderens 1. ægteskab (se ovenfor):

1. INGEBORG Vilhelmine Amalie, f. 16. aug. 1908 i Viborg, forstanderinde ved Dronning Louises børnehospital, konventualinde i Gisselsfeld adelige Jomfrukloster. [K.]

af faderens 2. ægteskab m. ESTHER Schumacher, f. 12. febr. 1897, g. 8. april 1921 † 22. juli 1962:

2. LOTTE, f. 1. febr. 1922 i Kbh., g. 23. maj 1942 i Søllerød m. civilingeniør JES Skovgaard-Petersen, f. 13. jan. 1917 i Hørsholm. [Allerød.]

3. OVE Rostgaard, f. 26. april 1923 † 25. dec. 1964, grosserer, g. 1° 28. april 1945 i Buenos Aires m. ESTHER Corfiati (F.: Fransisco C. og Carmen Anzuategui Pacheco), f. 5. marts 1925, skilt 1957; 2° 20. juli 1957 m. GILIANA Maria Colombo (F.: Andrea C. og Stefania Proietti Triano), f. 5. sept. 1935. [Sao Paulo.] Børn:

af 1. ægteskab :

- a. HANS René Rostgaard, f. 5. marts 1946 i Buenos Aires.
- b. MÓNICA Esther, f. 2. nov. 1947 sst.
- c. PETER Niels Rostgaard, f. 28. juni 1952 i Kbh.

af 2. ægteskab :

- d. Elizabeth Nicoletta, f. 30. maj 1958 i Sao Paulo.
  - e. Christian Rostgaard, f. 25. aug. 1959 sst.
4. HANS Rostgaard, f. 15. nov. 1928 i Kbh., farmer, g. 13. sept.

## VON DER MAASE

1952 i Søllerød m. HANNE Palsby (F.: prokurist Ewald M. P. og Bodil Okholm), f. 18. maj 1934. [Kenya.] Børn:

- a. METTE Pernille, f. 7. marts 1953 i Kbh.
- b. JENS Frederik Rostgaard, f. 8. nov. 1955 i Kenya.
- c. Jørgen Rostgaard, f. 9. nov. 1959 i Nakuru, Kenya.

## MESMER SALDERN\*

*Fransk ritmester Jean Marie Almé Mesmer blev adlet 28. sept. 1811 adlet med tilnavnet Saldern, vdog uden at dermed er forbundet nogen videre Ret eller noget Fortrins. — Uddød i mandslinjen 5. dec. 1930.*

ELISABETH Marie Susanne Georgine Mesmer Saldern, f. 9. febr. 1881 (datter af preuss landraad CASPAR Hans Bernhard til Schieren-see, f. 13. jan. 1849 † 31. juli 1883 og LOUISE Ernestine Georgine von Buchwaldt, f. 26. maj 1859, g. 16. april 1880 † 4. juli 1947), enke efter provst for det adelige kloster Preetz, oberstløjtnant Friedrich von Buchwaldt.

## MOLDERUP

*Johan Molderup til Vestervig Kloster blev adlet 26. juni 1731.*

*Slægtens medlemmer skriver sig vde Moldrup.*

OVÉ Georg Frederik Havn de Moldrup, f. 8. febr. 1908 (søn af hovedkasserer VILHELM Frederik Havn, f. 8. juni 1861 † 14. juli 1925 og INGEBORG Wiboltt, f. 27. april 1875, g. 30. sept. 1904 † 10. dec. 1949), nyder af Det Moldrupske fideikommis' successorfond, fabrikant, g. 29. jan. 1931 m. cand. phil. LISE Schjøtt Fredericia, f. 5. nov. 1906, skilt. [Los Angeles.]

### SØSKENDE

1. Karen Margrethe (GRETHE) Ingeborg Eline Havn, f. 9. dec. 1906, g. 20. juni 1930 m. forfatteren Hans Christian Branner, f. 23. juni 1903 † 23. april 1966. [K.]
2. ELISABETH Havn, f. 5. aug. 1909 (Chr.X.Fr.M.), g. 15. april 1931 m. direktør for Ø.K. afd. i Manila, dansk konsul GUSTAV Halberg, f. 11. jan. 1900 † 27. febr. 1958. [Klampenborg.]
3. NIELS Johan Frederik Juel, f. 3. marts 1919, specialist i frøkultur. [Los Angeles, California.]

### FARFADERS FADER

PETER, f. 28. aug. 1786 † 8. okt. 1846, kaptajn, regimentskvartermester. Søn:

*August Jacob, f. 9. nov. 1834 † i april 1902, forretningsbestyrer, g. 18. dec. 1859 m. LOUISE Petri, f. 5. aug. 1840 †. Børn:*

- a. HENRY Ludvig, f. 1. dec. 1864 † 4. juli 1949, maskinist, g. 22. dec. 1891 m. NORA Bella Richert, f. 11. dec. 1868 † 31. marts 1905. Børn:

- 1) LORIS Wesley, f. 19. sept. 1892, købmand, g. 18. april 1920 m. ELEANOR Kathrine Kopp, f. 30. juni 1898. [San Mateo, Californien.] Søn:

## MOLDERUP

LORIS Christian, f. 7. juli 1922, g. 24. aug. 1945 m. Gloria Totten, f. 1. april 1924. [San Mateo, Calif.] Børn:

a) Candace Ann, f. 6. sept. 1948, g. 10. aug. 1968 m.

Ronald Raymond Davis, f. 14. april 1945.

b) Loris Christian, f. 13. marts 1955.

2) BEATRICE Luise, f. 28. dec. 1893, lærerinde. [Daly City.]  
b. CHARLES Milton, f. 12. juli 1874 † 20. aug. 1951, maler,  
g. 24. dec. 1900 m. Hattie Aljura Horton. [San Francisco.]  
Søn:

MILTON Edward, f. 17. juni 1909, g. 27. okt. 1934 m. RUTH Breckel. [San Francisco.] Datter:

Sallie Irene, f. 1. nov. 1937.

## MOLTKE



Gammel mecklenborgsk adelsslægt, af hvilken nedestaaende linjer i det 17. aarh. kom til Danmark, medens andre nu forlængst uddøde linjer alt blomstrede her i det 14. aarh. — Gehejmeraad Adam Gottlob Moltke ophøjedes 31. marts 1750 til greve af Bregentved. — Kammerherre, oberst Adam Ludvig von Moltke blev 18. april 1776 naturaliseret som dansk adelsmand (den yngre adelige linje). — Gehejmekon-

ferensraad Gebhardt greve Moltke erholdt ved patent af 12. juli 1843 tilladelse til at føre navnet Moltke-Hvitfeldt. — Ved aabent brev af 10. nov. 1866 tillagdes der kaptajn Otto Heinrich Theodor Albert Frederik August Moltke rettigheder som dansk adelsmand (den ældre adelige linje).

Udførlig slægttavle med vaabenafbildninger i farver, se aarg. 1921.

### DEN ÆLDRE ADELIGE LINJE

Uddød i mandslinjen 13. sept. 1952.

ALICE Elisabeth Moltke, f. 24. aug. 1939 i Hellerup (datter af sekretær OTTO Knud Johan Axel, f. 10. juli 1897 † 13. sept. 1952), g. 10. sept. 1960 i Gurre K. m. S/Sgt. JOHN Porter Fairbanks, f. 3. nov. 1929 i Albany, N.Y.

### MODER

JESSIE Maud, født Carøe (F.: grosserer Carl Johan C. og Alice Maud Prior), f. 5. april 1901 i Kbh., g. 1. juli 1928 i Gurre, enke 13. sept. 1952. [†Trekanten ved Snekkersten.]

### PARFADERS SØSKENDE

1. AUGUSTA, f. 8. maj 1875 i Kbh., g. 5. nov. 1910 sst. m. direktør, cand. phil. GOTFRED Schmedes, f. 14. juni 1873 † 13. juni 1951. [K.]  
2. HELMUTH Heinrich Otto, f. 12. jan. 1882 † 26. maj 1930, civilingeniør, direktør, g. 4<sup>o</sup> 7. aug. 1928 m. Gerda Caroline Børgesen, f. 7. okt. 1889. [K.]



## MOLTKE

### DEN YNGRE ADELIGE LINJE

ADAM Moltke, f. 24. dec. 1906 i Aalborg (søn af statsadvokat VILHELM Gebhard, f. 4. dec. 1872 † 30. nov. 1948), politimester i Viborg (R\*), g. 13. april 1935 i Skovshoved m. Lykke ELISABETH Iacobæus (F.: landsdommer Henrik I. og Anne Sophie Lottrup), f. 8. febr. 1913 i Kbh. (Johs.). [Viborg.] Børn:

1. ANNE MARIE, f. 3. jan. 1937 i Vejle, g. 28. juni 1959 i Nykøbing Mors m. læge MOGENS Koed, f. 22. dec. 1930 i Horsens. [Aarhus.]

2. ADAM VILHELM, f. 11. maj 1943 i Ringenæs, stud. med., g. 26. febr. 1966 i Viborg (Sdr. Sogn) m. stud. med. KIRSTEN de Fine Olivarius (F.: overlæge Børge de F. O. og Grete Dreyer), f. 23. nov. 1942 i Kjellerup. [Aarhus.]

### SØSKENDE

1. MARIE LOUISE, f. 2. okt. 1904 i Aalborg, læge, g. 30. dec. 1935 i Hellerup m. overlæge ved kolonien Filadelfia, dr. med. POUL Dickmeiss, f. 6. juni 1903 i Kbh. [Dianalund.]

2. SIGNE, f. 27. okt. 1909 i Hellerup, g. 1. febr. 1952 i Hørsholm m. overlæge TAGE Victor Budde Hyge, f. 1. april 1892 † 24. juli 1964. [Lyngby.]

3. FRITZE, f. 23. maj 1912 i Hellerup, katalogisator ved Universitetsbiblioteket, g. 20. okt. 1934 i Hellerup m. professor, dr. phil. SVEND Smith, f. 24. juli 1907 i Charlottenlund. [Hellerup.]

4. EBBA LIS, f. 17. sept. 1914 i Hellerup, g. 26. jan. 1935 sst. m. grosserer, cand. jur. POUL Kaifer Nielsen, f. 17. jan. 1907 † 3. nov. 1960. [K.]

### MODER

EBBA Augusta, født Tønder (F.: oberst, kammerherre Ebbe Holger Valdemar T. og Marie Johanne Toft), f. 27. maj 1879 i Næstved, enke 30. nov. 1948. [Hellerup.]

### DEN GREVELIGE LINJE

#### Den ældste gren.

#### I. linje.

CARL ADAM Nathanael greve Moltke, f. 13. sept. 1908 i Kbh. (søn af gesandt, udenrigsminister, premierløjtnant af flaaen, kammerherre, greve CARL Poul Oscar, f. 2. jan. 1869 † 5. sept. 1935, og Cornelia (NINA) van Rensselaer Thayer, f. 6. dec. 1881, g. 29. juni 1907 † 15. juni 1960), raadgiver ved Danmarks faste delegation ved F.N. (Stb.M.C.F.), g. 1° 26. maj 1944 i Stockholm m. MAB Wilson Wright, f. 9. okt. 1911 i San Francisco, (g. 1° . . . ., skilt maj 1956); 2° 29. juni 1956 i New York m. Doris Gilbert, født Eccles, f. 26. sept. 1913 † 14. juni 1965; 3° 11. marts 1968 i New York m. DANUTA Zaleska, f. 8. okt. 1932 i Polen. [New York.] Døtre:

af 1. ægteskab:

1. Comtesse Cornelia Alexandra, f. 11. febr. 1945 i Uppsala.

2. Comtesse Victoria Ann, f. 21. maj 1946 i New York.

### FARFADER

Greve ADAM Henrik Carl, f. 23. juni 1828 † 14. febr. 1913, kammerherre, østrigsk major. Søn:

## MOLTKE

af 3. ægteskab m. *Magda comtesse Raben-Levetzau (1846-1920)*: Greve FREDERIK Josias Valdemar Otto, f. 10. april 1877 † 13. aug. 1939, ritmester, g. 1° 8. juni 1905 m. *Eleonora MIMI comtesse Holstein*, f. 14. juni 1883 † 8. april 1954, skilt; 2° 24. febr. 1933 i Nice m. SIGRID Maria Jørgensen, f. 19. okt. 1904 paa Frederiksberg (g. 2° m. Frederick Alan Parker, O.B.E.). Søn:

af 1. ægteskab:

Greve CARL Adam Christian, f. 17. febr. 1907 i Kbh., cand. jur., overpræsident i København (K<sup>1\*</sup>) (D.M.) (It.F.2) (N.St.O.2<sup>1</sup>) (S.Kr.2) (S.N.2<sup>1</sup>), g. 1° 15. aug. 1933 i Korsør m. JYTTJE Bech, f. 13. jan. 1911, skilt † 2. sept. 1965; g. 2° 2. marts 1940 i Kbh. m. HÉLÈNE Florence Sophie Huyssen van Kattendyke (F.: gesandt Willem Ridder H. v. K. og Héléne Cecile Boreel), f. 27. dec. 1913 i Bruxelles. [Charl.] Børn:

af 1. ægteskab:

a. Comtesse MARIANNE til Kruusesminde, f. 18. okt. 1936 paa Frederiksberg, g. 1° 2. aug. 1958 i Taarnborg K. m. CLAUDS Christian Preben greve Ahlefeldt-Laurvig-Bille, skilt; 2° 9. maj 1962 i Skelskør m. Hans Günter Winkler, f. 24. juli 1926 i Wuppertal. [Warendorf, Tyskland.]

af 2. ægteskab:

b. Greve HENRIK Carl Willem, f. 5. jan. 1941 i Kbh., student, premierløjtnant af res. i Den kgl. livgarde.  
c. Greve CASPER, f. 4. febr. 1943 i Gentofte, student.  
d. Comtesse CHRISTINE Cecile Mimi, f. 14. april 1950 i Gentofte. (Vallø.)

Se i øvrigt »Danmarks Adels Aarbog« 1924 og »Genealogisches Handbuch des Adels XVIII (Gräfliche Häuser A III)«.

## II. linje.

ERIK Gebhart Oskar Frederik greve Moltke, f. 17. marts 1922 i Kbh. (søn af greve ERIK Gebhart Oskar Frederik, f. 27. okt. 1896 † 5. april 1922), civilingeniør, ingeniør under vandbygningsvæsenet, g. 31. juli 1949 i Tamdrup K. m. KIRSTEN Lorenzen (F.: forpagter Henrik August L. og Marie Krog), f. 31. dec. 1928 paa Bisgaard. [Frederikshavn.] Børn:

1. Greve IVAR, f. 24. febr. 1954 i Frederikshavn. (Tamdrup K.)
2. Comtesse ELLA Annette Susanne, f. 31. juli 1956 i Frederikshavn. (Tamdrup K.) (Vallø.)
3. Comtesse BIRGITTE, f. 9. april 1962 i Frederikshavn (Flade K.). (Vallø.)

## MODER

Fru ELLA Paus, f. Glückstadt (F.: generalkonsul Valdemar G. og Julie Réé), f. 24. juni 1899 i Kbh. g. 3. juni 1920 i Hørsholm, enke 5. april 1922 (g. 2° 14. april 1935 m. konsul THORLEIF Paus). [Charlottenlund.]

## FARFADER

Greve FREDERIK Christian, f. 14. febr. 1870 † 27. febr. 1946, bankasserer, g. 1° 30. dec. 1893 m. CECILIE Pauline Kaas, f. 3. april 1864

## MOLTKE

† 21. maj 1922; 2° 13. dec. 1923 i Ø. Egesborg K. m. **BENEDICTE** comtesse Knuth, dekanesse\* i Det adelige Stift Vallø. [Gentofte.]  
Sønner:

af 2. ægteskab:

1. Greve **ADAM** Frederik, f. 27. dec. 1924 i Kbh. (Ø. Egesborg K.), tegner. [Skovlunde.]

2. Greve **PETER** Ditlev, f. 10. maj 1926 i Kbh. (Ø. Egesborg K.), ingeniør, M. af I., g. 20. sept. 1949 i Valløby K. m. **BIRTHE** **MARIE** Størck Petersen (F.: lektor Aage Johan P. og Magda Margrethe Jørgensen), f. 14. aug. 1925 i Jerne. [Lyngby.] Børn:

a. Greve **JOHAN** Peter Frederik, f. 27. febr. 1954 i Lyngby (Valløby K.).

b. Greve **HENRIK** Kristian, f. 20. sept. 1958 i Kbh. (Valløby K.).

c. Comtesse **HANNE**, f. 29. dec. 1959 i Kbh. (Valløby K.). (Vallø.)

### FARFADERS BRØDRE

1. Greve **HARALD** *Viggo*, f. 14. dec. 1871 † 24. juni 1960, maler, løjtnant, g. 30. marts 1910 i Buerup m. **ELSE** comtesse Moltke (Po.P.R.4). [K.]  
Døtre:

a. Comtesse **ROSE** Marie Ingeborg, f. 21. jan. 1913 paa Frb., g. 28. maj 1936 m. interieur-arkitekt **AAGE** Casse Schou, f. 19. april 1901. [Oslo.]

b. Comtesse **ALETTE** Thusnelda Amalie, f. 15. maj 1926 paa Frederiksberg, g. 22. nov. 1950 i New York m. finansraadgiver, cand. polit. **BENT** greve Ahlefeldt-Laurvigen.

2. Greve **WILLIAM** *Oscar*, f. 18. sept. 1879 † 17. juni 1958, hovedkasserer i *Ostasiatisk Kompagni*, g. 17. marts 1902 i Kbh. m. **EMILIE** Johanne Rebøl, f. 24. febr. 1883 i Førslev ved Sorø. [K.] Sønner:

a. Greve **KAY** Aage, f. 23. jan. 1912 i Kbh., administrationschef, cand. jur., g. 19. febr. 1937 i Kbh. (b.v.) m. **ESTHER** Marion Hagbarth, f. 28. sept. 1911 i Kbh. [K.] Børn:

1) Comtesse **ELISABETH**, f. 21. aug. 1938 i Hellerup, student, korrespondent, g. 30. maj 1964 m. civilingeniør **Claus** Cornelius Hansen, f. 28. april 1938.

2) Greve **HANS** Henrik Joachim, f. 31. jan. 1944 paa Frederiksberg, stud. med.

b. Greve **BENT** Ulrik, f. 14. april 1918 i Kbh., vicekonsul, g. 10. maj 1941 paa Frederiksberg m. **ALICE** Cecil Welling, f. 27. okt. 1914. Børn:

1) Comtesse **BIRGITTE**, f. 17. aug. 1946 paa Frederiksberg. (Vallø.)

2) Greve **LARS** Ulrik, f. 13. febr. 1956 paa Frederiksberg.

### FARFADERS FARBRØDER

**JOACHIM** *Richard Henry greve Moltke*, f. 31. juli 1834 † 30. okt. 1898, g. 31. maj 1860 m. **JULIE** *Charlotte Frederikke Westermann*, f. 20. okt. 1838 † 18. sept. 1880. Søn:

Greve **HENRY** *Theodor*, f. 21. febr. 1863 † 8. nov. 1935, løjtnant, g. 9. jan. 1894 m. **ELLEN** *Brakelock Barker*, f. 22. juni 1870 i New Zealand. [Nansori, Fidji-øerne.]

## MOLTKE

### III. linje.

Uddød 4. okt. 1961.

#### Greverne Moltke af Bregentved.

PETER Christian Frederik Gustav greve Moltke til Marienborg, f. 24. april 1924 i Kbh. (søn af kammerherre, hofjægermester, lensgreve CHRISTIAN Frederik Gustav, f. 19. april 1895 † 17. april 1968), læge, translætør og tolk. [K.]

#### SØSKENDE

1. Lensgreve HANS HEMMING Joachim Christian til Bregentved og Thurebyholm m. m., f. 18. juni 1925 i Kbh., student, hofjægermester, besidder af grevskabet Bregentveds successorfond, g. 22. jan. 1955 i Dirleton K., Skotland, m. ANNETTE Jean Mitchell (F.: gods-ejer George M., Chesterhall og Mary Smellie), f. 5. febr. 1930 i Edinburgh. [Thurebyholm.] Børn:

- a. Comtesse MARIA Ellen Kirstine, f. 15. maj 1957 i Haslev. (Vallø.)
- b. Greve Christian Georg Peter, f. 5. juni 1959 i Haslev.
- c. Comtesse Birgitte Anna Caroline, f. 24. april 1964 i Haslev. (Vallø.)
- d. Comtesse KARINA Helga Elisabeth, f. 10. juni 1967 i Kbh. (Vallø.)

2. Comtesse ELLEN Caroline Helga, f. 6. aug. 1929 i Kbh., overordentlig stiftsdame i Vallø, assistent ved Mariaforbundet. [K.]

3. Comtesse EBBA Clara Magda, f. 26. nov. 1930 i Kbh., cand. polit., g. 21. jan. 1956 i Søllerød K. m. fuldmægtig, cand. polit. Viggo Lohse, f. 23. maj 1926. [K.]

#### MODER

Lensgrevinde HELGA Gertrud, født von Lüder (F.: dr. jur. Hans v. L. og Magdalene Louise Ellen Schnack), født 30. nov. 1899 i Dresden, g. 11. sept. 1922 i Damsholte K., enke 17. april 1968. [Bregentved pr. Haslev.]

#### FARFADERS FARBRØDER

Greve CHRISTIAN Henrik Carl til Jomfruensegede og Lystrup, f. 13. maj 1833 † 21. dec. 1918, gehejmekonferensraad, kammerherre, g. 7. dec. 1865 m. Caroline AMALIE comtesse Danneskiold-Samsøe, f. 10. maj 1843 † 5. febr. 1876. Sønner:

1. Greve AAGE Vilhelm Christian til Lystrup og Jomfruensegede, f. 18. sept. 1866 † 5. nov. 1943, kammerherre, kurator for Det adelige Stift Vallø, g. 16. juli 1896 m. ELISABETH Thyra comtesse Danneskiold-Samsøe, f. 16. juli 1869 † 3. nov. 1948, dekanesse for Det adelige Stift Vallø. Børn:

- a. Comtesse Ellen BEGE Louise, f. 24. okt. 1900 i Tryggevælde, hofdame\* hos Hds. M. Dronning Alexandrine, hofstiftsdame i Vallø. [Vallø.]
- b. Greve IVAR Christian Eiler til Lystrup og Jomfruensegede, f. 15. marts 1904 † 10. maj 1957, cand. polit., hofjægermester, kontorchef i udenrigsministeriet, g. 9. aug. 1938 m. BARBARA Mary Norman Holmes (F.: godsejer Norman H. og Marjory Florence Wallace Smith), f. 16. jan. 1911 i Bathurst, Australien. [Lystrup pr. Fakse.] Sønner:

1) Greve ADAM Christian Aage James til Lystrup og Jomfruensegede, f. 13. okt. 1943 i Bern. [Australien.]

## MOLTKE

- 2) Greve NORMAN Ivar Frederik, f. 2. april 1945 i Bern. (Kongsted K.), stud. polit., løjtnant. [K.]
2. Greve EILER Frederik Ernest, f. 30. sept. 1870 † 13. april 1956, kammerherre, g. 1° 12. juni 1906 m. ELLEN Elisabeth comtesse Holstein, f. 26. maj 1885 † 10. okt. 1918; 2° 22. juni 1929 m. Margrethe VIBEKE comtesse Danneskiold-Samsøe, f. 25. april 1896 † 30. dec. 1964. Børn:
- af 1. ægteskab:
- a. Greve OVE Christian Ernest, f. 5. aug. 1908 paa Basnæs, ritmester\*, g. 1° 26. marts 1938 m. GISELA Hanna Esther Busch (F.: kapelmester Fritz B. og Margarete Boettcher) f. 6. okt. 1919 Stuttgart, skilt 1960; 2° 1961 m..... [Buenos Aires.] Børn:
- 1) Greve Joachim FLEMMING, f. 23. febr. 1939 i Næstved. (Holsteinborg K.) [Buenos Aires.]
  - 2) Comtesse Barbara YVONNE, f. 22. april 1941 i Næstved, (Herlufsholm K.), g....., skilt 1960. [Buenos Aires.]
- b. Greve ERLAND, f. 25. nov. 1911 paa Basnæs.
- af 2. ægteskab:
- c. Comtesse AMY, f. 6. juni 1932 i Kbh., g. 15. juni 1955 i Ø. Egede m. overlæge ULRIK Verner Henriques, f. 4. april 1929. [Slagelse.]

### Greverne Moltke-Hvitfeldt.

LEON Charles Joseph greve Moltke-Hvitfeldt til Glorup f. 14. nov. 1898 i Paris (søn af kammerherre, cand. jur. greve ADAM Gottlob Carl, f. 31. juli 1864 † 19. okt. 1944, og LOUISE Eugenie Bonaparte, f. 7. febr. 1873, g. 29. dec. 1896 † 22. jan. 1923), landbrugskandidat, kammerherre, hofjægermester, medlem af bestyrelsen for Den danske Provinsbank A/S og for Kunstindustrimuseet m. m. (B.L.2), g. 6. febr. 1929 i Kbh. (St.A.) m. TOVE comtesse Danneskiold-Samsøe. (Glorup pr. Svindinge F.) Døtre:

1. Comtesse ALICE Marie Louise til Rygaard, f. 11. marts 1930, g. 24. april 1952 paa Glorup m. cand. jur. Niels baron Rosenkrantz,
2. Comtesse Marcellita (LITA) Eugenie, f. 15. maj 1931, g. 22. aug. 1957 paa Glorup m. godsejer MOGENS Mathias Wassard, f. 12. okt. 1928 i Kbh. [Marienlyst pr. Vordingborg.]
3. Comtesse NINA Katarina, f. 2. jan. 1937, børnehaveleder\*, g. 13. febr. 1965 i Kbh. (St. A.) m. arkitekt, M.A.A. ULRIK Peter Bretton-Meyer, f. 23. marts 1933.
4. Comtesse BERTA Grethe, f. 12. febr. 1938, korrespondent, malerinde, konventualinde i Gissfeldt adelige Jomfrukloster. [K.]

### SØSKENDE

1. Comtesse MARIE Louise Caroline, f. 7. nov. 1897 i Paris, g. 17. aug. 1940 m. Raimundo Fernández-Villaverde marquis de Pozo Rubio, f. 19. febr. 1889 † 1. marts 1948. [Madrid.]
2. Greve JEROME Eugène Otto, f. 14. jan. 1902 † 28. juli 1949, afdelingschef i Dansk Røde Kors, g. 17. juli 1929 m. EBBA Øllgaard (F.: oberst, kammerherre Christian Ludvig Ernst Ø. og Fanny Faur-schou), f. 11. aug. 1906, g. 2° m. landsretssagfører Ivan Schiøler. [K.]
3. Greve ADAM Nicholas til Espe og Bonderup, f. 17. maj 1908 i Paris, cand. jur., overord. og befuldmægtiget ambassadør i Tunis og Algier (K\*) (F.Æ.L.3) (Fi.L.2) (Gr.G.I.1) (Ir.H.1) (I.Kr.5)

## MOLTKE

(N.O.N.3) (Stb.V.3) (Æt.M.II.3), g. 26. maj 1945 i Washington m. MARGIT grevinde von Rosen (F.: overceremonimester Eugene Eric Adelbert August greve v. R. og Eleonore Wijk), f. 12. jan. 1917 i Stockholm. [Tunis.] Børn:

- a. Comtesse MARGRETE Louise Ella Nina, f. 28. sept. 1948. (Vallø.)
- b. Comtesse ELIZABETH Marie, f. 16. aug. 1950. (Vallø.)
- c. Greve ADAM Carl, f. 22. aug. 1954 i Kbh.

4. Greve EILER Helmuth Edgar, f. 22. okt. 1909 paa Glorup, g. 29. juni 1936 m. Elena Lucia, født Valaory, f. 7. febr. 1905 (hun g. 1<sup>o</sup> m. Metaxa, skilt). [Bormes, Frankrig.]

### FARBRODER

Greve LEON Albin Gebhard, f. 28. sept. 1869 † 6. dec. 1952, g. 8. marts 1898 i Pau m. EDITH Marion Garner, f. 31. jan. 1874 i New York. [Paris.] Børn:

1. Greve LEON Nicolaus Henri, f. 9. jan. 1899 i Cannes, cand. jur., g. 15. april 1959 i Paris m. MARTHE Marie Roberte Benoist d'Azy (F.: Denys Marie Charles B. d'A. og Elisabeth Marie Charlotte de Vogüie), f. 7. aug. 1906 paa Chateau du Peseau. [Paris og Klelud ved Holsted.]
2. Comtesse MARCELLITA Marguerite Dagmar Louise, f. 3. febr. 1900, g. 27. maj 1926 m. ROBERT Goury baron du Roslan, f. 6. sept. 1893 † 2. april 1958. [Paris.]

### FARFADERS BRODER

Greve VLADIMIR til Quesarum, f. 4. sept. 1834 † 15. nov. 1894, hofjægermester, premierløjtnant, svensk marineløjtnant, g. 21. okt. 1856 m. OCTAVIA Caroline Hjelm, f. 10. april 1834 † 9. juli 1918. Søn:

Greve ADAM Vladimir, f. 24. nov. 1872 † 22. febr. 1966, ritmester ved skaanske husar-reg.s res., g. 27. sept. 1900 m. Eva Christina (STINA) friherreinde Gyllenkrok, f. 25. juli 1878 † 21. marts 1952. Børn:

- a. Comtesse ANNA Elise Octavia, f. 20. aug. 1901 paa Björnstorp, g. 9. okt. 1924 m. oberstløjtnant\* ved kavalleriets res. Carl HENRIK Theodor Ekstrøm, f. 12. maj 1891. [Domsten.]
- b. Greve ERIC Axel, f. 18. juli 1906 † 6. jan. 1963, g. 7. maj 1929 m. HELGA Marie Evelyn Hansen, f. 31. juli 1911, skilt. [Delary Alberte, Canada.] Døtre:
  - 1) Comtesse Eva Marie CORINNE, f. 20. febr. 1930, g. 20. sept. 1959 i Prince Albert, Saskatchewan, Canada, m. læge POUL Stig Halberg, f. 14. jan. 1930 i Kbh. [Holte.]
  - 2) Comtesse Anna (ANNE) Margrethe, f. 10. jan. 1933, g. 6. juni 1957 i Kbh. (St. A.) m. cand. polit. OLUF Henrik baron Rosenkrantz.
- c. Comtesse Ebba MARGRETHE, f. 10. sept. 1910 i Landskrona, g. 24. nov. 1934 i Höör m. ritmester STEN friherre Ramel.

### Greverne Moltke af Nørager.

ERNST greve Moltke, f. 16. okt. 1885 paa Conradineslyst (søn af hofjægermester, greve OTTO Joachim Adam til Nørager og Conradineslyst, f. 17. april 1860 † 8. jan. 1937 og INGEBORG Valentiner, f. 26. april 1862, g. 11. maj 1883 † 25. maj 1947), besidder af det Moltke-Nøragerske fideikommis, cand. jur., sparekasseinspektør\*, forstander\*

## MOLTKE

for Herlufsholm skole og gods, formand i udvalget for »Greve Joachim Moltkes Hjem for Studenter« (K<sup>1\*</sup>.D.M.) (Fi.L.2<sup>a</sup>) (N. St.O.2<sup>a</sup>) (S.N.2<sup>a</sup>), g. 20. marts 1915 i Solbjerg K. m. INGEBORG baronesse Gyldenkrone, f. 2. juli 1879 † 30. april 1916. [K.]

### SØSKENDE

1. Comtesse ASTA Bertha Julie, f. 31. marts 1884 paa Conradineslyst, g. 13. marts 1908 i Buerup K. m. pastor EINAR Prip, f. 5. febr. 1868 † 2. febr. 1939. [Frederiksberg.]

2. Greve AAGE, f. 25. nov. 1886 † 10. sept. 1955, fuldmægtig i Forsikringsselskabet »Danmark«, g. 1<sup>o</sup> 24. marts 1914 m. MARGUERITE Peronard, f. 1. aug. 1890 † 27. juli 1925; 2<sup>o</sup> 21. sept. 1926 m. REGITZE af Gyldenfeldt, f. 28. nov. 1895, skilt 1939 † 9. april 1964; 3<sup>o</sup> m. HELLE Maria-Louise Grandjean (F.: arkivar i Rigsarkivet Poul Bredo G. og Adelheid Elisabeth Junge), f. 17. juli 1912 i Kbh. (B). [Ordrup.]  
Børn:

#### af 1. ægteskab:

a. Greve AAGE Otto, f. 26. juni 1917 i Kbh. (H. Tausen), premierløjtnant ved forsvarrets krigsmaterielforvaltning (H.T.H.), g. 25. okt. 1940 i Holte m. GRETE Schultz, f. 28. juni 1916 i Aalborg. [Helsingør.] Døtre:

1) Comtesse MARIANNE, f. 8. juli 1941 i Kbh., student, g. 4. juli 1964 i Kronborg Slotsk. m. afdelingsleder MOGENS Willumsgaard, f. 7. dec. 1939.

2) Comtesse CHARLOTTE, f. 8. april 1946.

#### af 2. ægteskab:

b. Comtesse NELLY, f. 25. sept. 1927 i Kbh. (A), student, g. 18. juni 1955 i Kbh. (Jac.) m. OVE Carl Iens Kraft Pontoppidan, f. 30. jan. 1924 i Klampenborg. (Skovshoved K.). [Freerslev pr. Hillerød.]

#### af 3. ægteskab:

c. Comtesse MARIE-LOUISE, f. 14. dec. 1939 i Kbh. (Ordrup.), g. 28. maj 1965 i Kbh. (C) m. ambassadesekretær JAN-WILLEM Semeijns de Vries van Doesburgh (R\*), f. 8. juni 1933. [Moskva.]

3. Comtesse ELSE (Po.P.R.4), f. 2. marts 1888 paa Conradineslyst, enke efter HARALD greve Moltke.

4. Comtesse BERTHA, f. 3. aug. 1891 paa Nørager, g. 15. okt. 1919 i Buerup m. HENRIK Holten Castenschiold.

5. Greve OTTO, f. 2. juli 1895 † 1. juli 1961, dr. med. overlæge ved St. Elisabeths Hospital, g. 31. marts 1922 i Kbh. (Frh.) m. ROSE baronesse Bille Brahe. [K.] Børn:

a. Greve Preben ERIC, f. 28. april 1923 i Kbh. (Nath.), dr. med., overlæge ved Usserød sygehus, g. 25. april 1953 i Gentofte m. BETTINA Tove von Kauffmann. [K.] Døtre:

1) Comtesse INGE-BERETE Mimi, f. 17. febr. 1954 (St. Luk. St.), konventualinde i Gisselfeld adelige Jomfrukloster.

2) Comtesse ELISABETH Rose, f. 20. jan. 1956 (B), konventualinde i Roskilde adelige Jomfrukloster.

3) Comtesse MARIE-CHARLOTTE, f. 31. dec. 1961 (Hørsholm K.). (Vallø.)

4) Comtesse ANNE-LOUISE Thora Clara, f. 23. april 1964 i Kbh. (Blistrup K.). (Vallø.)

## MOLTKE

- b. Comtesse BERETE, f. 25. jan. 1925 i Kbh. (Nath.), g. 29. juni 1946 i Kbh. (B) m. major HENRIK VILHELM Frederik Tillisch.  
c. Comtesse ELISABETH Marie Ingeborg, f. 9. maj 1929 i Kbh. (V.F.), g. 26. juni 1952 i Kbh. (B) m. afdelingschef i Mejeriernes og Landbrugets Ulykkesforsikring, landbrugskandidat JENS Flemming Jarløv, f. 9. okt. 1926 i Kbh. [K.]

### FARFADER

*Greve Adam Georg ERNST Henrik til Nørager og Conradineslyst, kammerherre, f. 2. jan. 1822 † 26. marts 1896, g. 24. jan. 1856 m. BERTHA Marie Louise comtesse Moltke, f. 27. okt. 1832 † 26. maj 1908. Sønner:*

1. *Greve VIGGO Vilhelm, f. 10. dec. 1862 † 7. jan. 1943, slotspræst, g. 31. maj 1895 m. HELGA Bonnevie Hoff, f. 28. aug. 1871 † 13. marts 1936. Børn:*

a. Comtesse ELISABETH, f. 24. aug. 1896 paa Knabstrup, g. 3. okt. 1920 i Kbh. m. civilingeniør GUSTAV Rieper Hoff, f. 8. marts 1897. [K.]

b. *Greve Adam Georg ERNST Henrik, f. 9. april 1899 i Sdr. Jernløse, kornet ved livgarden, overbetjent\* ved Københavns Politi (S.V.M.8), g. 19. april 1926 m. INGER Marie Christiane Ingemann Andersen, f. 15. sept. 1903. [K.] Døtre:*

1) Comtesse LISE Agnete, f. 8. maj 1927.

2) Comtesse INGE Merete, f. 4. juni 1930, g. 19. sept. 1959 i Brønshøj K. m. ingeniør ERLING Frede Nielsen f. 11. aug. 1927 i Herlufmagle. [Bagsværd.]

c. *Greve Kai Vilhelm, f. 28. nov. 1902 i Sdr. Jernløse, cand. phil., journalist, M. F., g. 1° 26. okt. 1928 m. RAKEJL Hansen, f. 1. okt. 1904 i Odense, skilt (g. 2° 1945 m. redaktør Thøger Thøgersen † 1947); 2° 26. okt. 1938 m. Thyra Gorm Knudsen, f. 23. aug. 1915 i Hadsund. [K.] Børn:*

*af 1. ægteskab:*

1. *GREVE Gert, f. 26. juli 1929 i Kbh., civilingeniør, g. 1° 9. marts 1957 i Kbh. (b.v.) m. Susanne Thorbek (F.: fuldmægtig, cand. polit. Niels T. og Agnete Nielsen), f. 28. sept. 1937 i Kbh., skilt 1965; 2° . . . . . 1967 m. bogholder Lise Telling, f. . . . . [K.] Døtre:*

*af 1. ægteskab:*

a) Comtesse Mette, f. 9. maj 1958 i Kbh. (Vallø)

b) Comtesse ANE, f. 8. maj 1961.

*af 2. ægteskab:*

2) Comtesse TINNA, f. 5. okt. 1940 i Brønshøj, g. 21. aug. 1965 m. arkitekt THOMMAS Harryson Miller, f. 9. jan. 1942 i U.S.A., skilt 1967.

3) *Greve KAJ Steffen, f. 29. sept. 1943 i Kbh., g. 5. sept. 1965 m. Anni Jytte Sørensen (F.: mejerist . . . . .), f. 1. maj 1943 i Korsør. Søn:*

*Greve Thommas Adam, f. 7. jan. 1966.*

d. Comtesse Bertha MARIE LOUISE, f. 21. maj 1905 i Sdr. Jernløse, g. 2. sept. 1932 m. fabrikant THORKIL Dam, f. 3. marts 1904. [K.]

2. *Greve AAGE, f. 30. dec. 1868 † 9. aug. 1942, oberst og chef for grænsegendarmeriet, g. 1° 28. okt. 1903 m. ASTRID Sophie Rosenstand, f. 19. nov. 1870 † 13. febr. 1931; 2° 31. marts 1936 m. viceinspektør ved Tønder statsseminariums øvelsesskole HELENE Peter-*



## MOLTKE

sen (F.: bagermester Thorvald P. og Christiane Nielsen), f. 11. febr. 1906 i Tønder. [Tønder.] Søn:

af 1. ægteskab:

Greve ADAM Henrik Aage, f. 19. dec. 1904 † 7. dec. 1967, chef for Danmarks Turistraads Sveriges-kontor, g. 1<sup>o</sup> 31. aug. 1930 i Kbh. m. JYTTÉ Thrane, f. 31. aug. 1908, skilt (g. 2<sup>o</sup> 1949 m. oberst Poul G. Kendall † 1958); 2<sup>o</sup> 22. sept. 1950 i Kbh. (sv. K.) m. MARIANNE Sjövall (F.: kaptajn Pehr Gustaf S. og Estrid Nelson), f. 19. aug. 1912 i Lund (g. 1<sup>o</sup> m. Kurt von Loebbecke). Datter:

af 1. ægteskab:

Comtesse MARIE LOUISE Astrid, f. 29. dec. 1932 i Kbh. g. 29. april 1958 i Kbh. (C) m. generalkonsul, cand. jur. Georg FREDERIK Krogh Harhoff, f. 16. april 1919 paa Frederiksberg (R\*). [New York.]

## MOTH



Amtmand Poul Moth blev adlet 19. aug. 1698. Han tilhørte slægten Hals, hvis mandslinje formentlig kan føres tilbage til foged i Kjær herred Anders Andersen Kjærulf (nævnt 1448.). — Udførlig stamtavle og vaabenafbildning, se aarg. 1958—59.

POUL Moth, f. 26. juli 1898 (søn af lektor, dr. phil. Claus FREDERIK, f. 23. april 1861 † 17. okt. 1930 og MAGDALENE Hartvigsen, f. 18. juni 1863, g. 9. aug.

1895 † 14. febr. 1927) cand. mag. [K.]

### SØSKENDE

1. ELLEN, f. 7. sept. 1896, cand. phil., g. 24. dec. 1930 m. Jens Peter Christiansen, f. 25. dec. 1874 i Avnbøl. [Keldstrup Strand pr. Vilstrup.]

2. ERIK, f. 27. sept. 1900, landmand, g. 8. nov. 1927 m. KAREN Hansen (F.: Lars H. og Andrea Laura Nanna Brandt), f. 14. marts 1903. [Løjt Kirkeby pr. Aabenraa.] Sønner:

a. JØRGEN, f. 13. juli 1928.

b. HENRY, f. 8. febr. 1930.

3. SIGURD, f. 2. nov. 1902, landmand, g. 9. aug. 1930 m. FRIDA Paasch, f. 21. juni 1909. [Hjerndrup.] Børn:

a. KRISTIAN, f. 30. marts 1932.

b. MAGDALENE, f. 19. juli 1933.

c. MARGRETHE, f. 22. dec. 1934.

### FARFADER

FREDERIK Peter Christian, f. 2. april 1818 † 8. april 1894, sognepræst, g. 28. april 1860 m. ELISABETH Augusta Holm, f. 28. aug. 1833 † 17. marts 1912. Sønner:

1. AAGE Herman, f. 2. okt. 1871 † 17. okt. 1946, forpagter, g. 28. marts 1910 m. HENRIETTE Kirstine Kliim, f. 18. febr. 1887 † 1. aug. 1968. Børn:

a. ELLEN Elisabeth, f. 31. jan. 1911, afdelingssygeplejerske. [K.]

## MOTH

- b. **GUDRUN** Augusta, f. 24. marts 1912, g. 27. aug. 1939 i Dragsholm Slotskapel m. kunstmaler, kaptajn **MAX** Johannes Arildskov, f. 17. dec. 1897. [K.]
- c. **AASE** Emmy, f. 2. maj 1914, g. 30. okt. 1937 i Kbh. (b.v.) m. **BØRGE** Østerby, f. 14. maj 1914, skilt. [K.]
- d. **KNUD** Hermann Mathias, f. 17. jan. 1916. arbejdsleder i Hedeselskabet, g. 28. jan. 1961 i Hvidbjerg K. m. **METTE** Sloth (F.: gaardejer S.), f. 9. maj 1931. [Sønder Ydby, Thy.] Børn:
- 1) **HENRIETTE**, f. 29. marts 1962.
  - 2) **KNUD-AAGE**, f. 8. marts 1965 i Vestervig (Boddum K.).
- e. **AAGE** Bernhard Rudolf, f. 10. nov. 1921 i Kbh., direktør i Odense Tømmergaard, H.D., g. 10. dec. 1947 i Odense (St. K.) m. **TOVE** Zebitz (F.: direktør Robert Z.), f. 4. nov. 1921. [Odense.] Børn:
- 1) **BEATE**, f. 5. juni 1949. (Vallø.)
  - 2) **Claes** Henrik, f. 28. febr. 1953.
2. **RUDOLF**, f. 21. febr. 1873 † 23. marts 1949, kommandørkaptajn, g. 17. okt. 1903 m. **JENNY** Caroline Melsom, f. 26. april 1873 † 4. sept. 1953. Børn:
- a. **INGRID**, f. 18. dec. 1904, student, g. 17. okt. 1928 m. civilingeniør **HARALD** Ewaldsen, f. 25. juli 1901. [Holte.]
  - b. **SONJA** Margrethe, f. 6. aug. 1906, g. 1° 9. okt. 1930 m. arkitekt **POUL** Kristian Nielsen, f. 3. juli 1900, skilt; 2° 11. okt. 1947 m. politimester Johannes Adolf Vilhelm Vinding Galschiøt f. 8. dec. 1876 † 29. sept. 1961. [Lyngby.]
  - c. **FREDERIK** Peter Christian, f. 2. marts 1910 i Kbh. (B), civilingeniør, g. 26. sept. 1943 i Brahe-Trolleborg K. m. børnehavelærerinde **MARGIT** Birkelund Sørensen (F.: førstelærer Peder Martin S. og Maren Birkelund), f. 1. aug. 1919 i Korinth, Brahe-Trolleborg. [Odense.] Sønner:
    - 1) **JØRGEN**, f. 8. okt. 1944 i Virum.
    - 2) **PEER** Martin Rudolf, f. 14. april 1947 i Kbh.
    - 3) **Hans** Christian, f. 30. nov. 1948 i Kbh.  - d. **CHARLOTTE** Elisabeth, f. 10. maj 1920, student, korrespondent, g. 9. maj 1945 m. havebrugskandidat Jens Christian **EVEN** Søren Sørensen, f. 25. april 1914 i Bregninge. [Nivaa.]

## VON MUNTHE AF MORGENSTIERNE



*Justitsraad Bredo Munthe til Bekkeskov blev adlet 19. dec. 1755 med navnet von Munthe af Morgenstjerne. — Udførlig slægttafle med vaabenafbildning i farver, se aarg. 1915.*

### DEN NORSKE LINJE

**CARL** Christian von Munthe af Morgenstjerne, f. 17. juni 1907 (søn af arkitekt **CHRISTIAN** Fredrik Jacob, f. 9. april 1880 † 13. dec. 1967, og **INGRID** Sundt, f. 7. juni 1879, g. 26. sept. 1903, skilt † 14. dec. 1939), diplomingeniør,

## VON MUNTHE AF MORGENSTIERNE

g. 1° 26. juni 1930 m. Florence Louise DAY Adams, f. 20. jan. 1906  
† 26. dec. 1946; 2° 22. sept. 1951 m. NINA Tandberg (F.: ingeniør  
Jørgen T. og Karen Margrethe Andersen), f. 13. dec. 1914. [Holmen-  
kollen, Oslo.] Børn:

af 1. ægteskab:

1. BERIT, f. 10. dec. 1934, børnehavelærerinde, g. 30. jan. 1960 m.  
civiling. ANDRES Elleri, f. 29. nov. 1938. [Downey, Cal., U.S.A.]
2. IRLIN, f. 7. juni 1936, sygegymnast, g. 8. aug. 1959 m. disponent  
PER Rollum, f. 3. dec. 1928. [Oslo.]

af 2. ægteskab:

3. Christian Frederik, f. 16. juni 1954.

## SØSTER

ALEXANDRA, f. 24. sept. 1904, g. 26. aug. 1933 m. fuldmægtig TRYGVE  
Bull Monrad, f. 22. nov. 1906, skilt. [Oslo.]

## FADERS FARBRØDER

MICHAEL Wilhelm Oscar, f. 2. okt. 1848 † 5. maj 1933, toldkontrolør,  
g. 26. sept. 1888 m. JULIE Antonette Jakobsen, f. 5. marts 1866 † 28.  
febr. 1956. Børn:

1. EMILIE Anastasia, f. 8. april 1891, g. 17. febr. 1917 m. købmand  
KJELD Stub Koren, f. 7. marts 1888 † 21. aug. 1956. [Oslo.]
2. SERGÉ Soltikoff, f. 23. juli 1893, ingeniør, g. 13. febr. 1934 m.  
ELSE Unger Lund, f. 11. april 1896. [Oslo.]

## PARFADERS FARBRØDRE

1. VILHELM Herman Ludvig, f. 2. okt. 1814 † 30. dec. 1888, amtmand,  
g. 1° 30. nov. 1848 m. Frederikke Nicoline VILHELMINE Nytaarnia  
Sibbern, f. 1. jan. 1823 † 18. maj 1864; 2° 17. jan. 1866 m. CAROLINE  
Ottilia Pladt, f. 21. febr. 1839 † 14. dec. 1915. Børn:

af 1. ægteskab:

a. BREDO Henrik, f. 11. nov. 1851 † 24. april 1930, dr. jur., pro-  
fessor, medlem af Videnskabsakademiet, g. 31. aug. 1882 m. BERTHA  
Ludvigsen Schjelderup, f. 12. nov. 1857 † 6. dec. 1943. Børn:

- 1) OTTO Christopher, f. 4. marts 1884, overretssagfører, g. 18.  
aug. 1906 m. ASTRID Holmboe, f. 16. juli 1883. [Vettakollen ved  
Oslo.] Børn:

a. Rolf ARILD, f. 23. marts 1908.

b. MONA, f. 10. juni 1910, g. 11. jan. 1937 m. gaardbruger  
Olaf Gutubø, f. 24. marts 1905.

- 2) FREDERIKKE Marie Cathrine, f. 26. dec. 1885, g. 31. aug. 1910  
m. konsul, lektor ved Oslo Universitet ARTHUR Garland Jayne,  
f. 17. dec. 1882 † 22. febr. 1958. [Vettakollen ved Oslo.]

- 3) WILHELM Thorleif, f. 4. nov. 1887, ambassadør\* (N.St.O.3<sup>1</sup>)  
(I.Kr.2) (P.Chr.2) (S.H.E.3), g. 30. juli 1925 m. MARJORIE  
Elizabeth Alder, f. 25. nov. 1902. [Washington.] Døtre:

a. MAJORIE Bertha, f. 26. juli 1931.

b. SOLVEIG, f. 20. juli 1937.

- 4) GEORG Valentin, f. 3. jan. 1892, dr. phil., professor, medlem  
af Videnskabsakademiet, g. 15. april 1918 m. AGNES Helene  
Konow, f. 30. maj 1894. [Oslo.] Børn:

a) BREDO, f. 21. april 1919.

VON MUNTHE AF MORGENSTIERNE

b) EVA, f. 23. sept. 1921, g. 11. dec. 1948 m. ERIK Lorentzen, f. 21. marts 1921.

b. WILHELM Herman Ludvig, f. 27. dec. 1855 † 1. jan. 1938, generalmajor, g. 18. maj 1888 m. Maren Francisca (FANNY) Løvenskiold, f. 22. dec. 1855 † 31. juli 1941. Børn:

1) HERMAN, f. 27. febr. 1889 † 15. juli 1962, diplom-skibssingeniør, g. 1° 11. nov. 1915 m. Adelaide (ADY) Bølling, f. 26. dec. 1891, skilt; 2° 1. febr. 1948 m. ELISABETH Pauline Follegg, f. 20. juni 1914 i Skien. [Bækkeskov, Skien.] Børn:

af 1. ægteskab:

a) Maren Francisca (FANNY), f. 18. dec. 1917.

b) BIRGITTE Adelaide, f. 13. juni 1920, g. 5. april 1944 m. lærer Hans Aarvold.

c) GERT Edgar, f. 5. aug. 1923, skipssivilingeniør, g. m. Lilly Margrethe Kristiansen. [Tønsberg.] Børn:

(1 Elin Francisca, f. 17. juni 1950.

(2 Bredo Henrik, f. 5. okt. 1951.

af 2. ægteskab:

d) Wilhelm, f. 8. juni 1949.

e) Brit Inger, f. 31. okt. 1950.

2) Wilhelmine (MINNI) Catharine, f. 1. dec. 1891. [Oslo.]

af 2. ægteskab:

c. CHRISTIAN Fredrik Jacob, f. 15. marts 1867, grosserer, norsk konsul (N.St.O.3<sup>1</sup>), g. 22. juni 1891 m. FREDRIKKE Grüner, f. 6. juni 1865 † 30. aug. 1935. [Newcastle.] Søn:

Wilhelm HERMAN Ludvig Albert, f. 16. marts 1892. [Newcastle.]

d. OSCAR Fredrik, f. 1. marts 1873 † 4. aug. 1911, overretssagfører, g. 15. maj 1901 m. SIGRID Einersen, f. 10. sept. 1876 (hun g. 2° m. skovforvalter Simon Wolrath). [Vaage.] Datter:

Marie Emilie (LILLEMOR), f. 18. marts 1904, g. 1° 7. juni 1935 m. direktør Astor, skilt; 2° 12. sept. 1939 m. PHILIPPE Charles Henry de la Cour marquis de Balleroy, f. 7. maj 1898 † 15. sept. 1957. [Paris.]

2. Nicolai Krog OSCAR, f. 31. juli 1822 † 16. nov. 1908, oberstløjtnant, norsk kabinetskammerherre, toldkasserer, g. 1° 8. maj 1844 m. ALEKSANDRA Alexsievna prinsesse Lobanov-Rostovski, f. 16. febr. 1823 † 23. jan. 1858; 2° 30. sept. 1878 m. SEVERINE Bye, f. 31. maj 1839 † 16. dec. 1915 (hun g. 1° m. pianist THOMAS Tellefsen † 1874). Børn:

af 1. ægteskab:

a. ALBXIS, f. 29. april 1845 † 24. juni 1904, norsk kammerherre og oberst, g. 31. dec. 1878 m. AUGUSTA Frederikke Stang, f. 8. juli 1847 † 22. aug. 1939. Søn:

Nicolai Krog OSCAR, f. 7. jan. 1880 † 17. juni 1938, ritmester, g. 1° 28. dec. 1905 m. EVA Christensen, f. 1. jan. 1885, skilt 1916; 2° 25. juli 1916 m. NENNI Knudtzon, f. 8. jan. 1892 † 17. juli 1965. Børn:

af 1. ægteskab:

a) EVA Julie Johanne, f. 16. dec. 1906, g. 22. okt. 1932 m. højesteretsdommer MARIUS Nygaard, f. 1. juni 1902. [Oslo.]

b) AGNES Augusta, f. 7. dec. 1907, g. 19. juli 1934 m. læge CARL FREDRIK Lindeman, f. 7. okt. 1895, skilt 1957. [Oslo.]

c) ALEXANDRA, f. 25. juli 1909, g. 10. juli 1936 m. direktør i

## VON MUNTHE AF MORGENSTIERNE

A/S Norsk Citroën, løjtnant GASTON Chauvin, f. 17. aug. 1904 [Oslo.]

*a* 2. ægteskab:

d) ALEXIS, f. 7. maj 1917, sekretær i direktoratet for økonomisk forsvarsberedskab (N.D.M.), g. 1<sup>o</sup> 30. maj 1942 i Oslo m. ELSEBE Stoltenberg, f. 31. marts 1921 i Oslo, skilt; 2<sup>o</sup> 19. febr. 1946 i Oslo m. Henninge (LILLAN) Astrup (F.: disponent Arvid A. og Therese Sørensen), f. 27. dec. 1922 i Oslo. [Oslo.] Børn:

*af* 2. ægteskab:

1) JAN CATO Oscar, f. 23. febr. 1947 i Oslo.

2) VIBEKE, f. 27. febr. 1950 i Oslo.

3) HENNING, f. 14. febr. 1957 i Oslo.

*af* 2. ægteskab:

b. JOHANNE, f. 29. okt. 1879, g. 25. juni 1902 m. pastor WILHELM Jørgen Strand, f. 6. okt. 1869 † 27. febr. 1950. [Oslo.]

## DEN DANSKE LINJE

*Efter revolutionen haves ingen efterretning om den russiske gren, som nedstammer fra russisk major Hans von Munthe af Morgenstierne (1817—86). — Se senest aargang 1940.*

BREDO Otto Herman Christopher Fritz von Munthe af Morgenstierne, f. 18. juli 1912 i Kbh. (søn af kammerjunker, ekspeditionssekretær Bredo OTTO Anton, f. 6. marts 1871 † 20. maj 1945 og ELLA Caroline, f. Hinrichsen (F.: entreprenør Frits H. og Ida Møgelberg), f. 27. jan. 1885, g. 22. nov. 1910, skilt 1913), besidder af det Munthe-Morgenstierne-Løvenskioldske fideikommis, premierløjtnant\* af fodfolket, kontorchef i Foreningen til Søfartens Fremme, direktør for Orlogsmuseet, medlem af Orlogsmuseets komité, g. 1<sup>o</sup> 1937 paa Frederiksberg m. RIGMOR Lange Eisenhardt (F.: købmand Victor E. og Julie Lange), f. 10. april 1912 i Frederikssund, skilt; 2<sup>o</sup> 1958 m. BENTE Louise Bruun Neergaard (F.: kaptajn Harald N. og Margrethe Bruun), f. 30. jan. 1920. [K.] Søn:

*af* 2. ægteskab:

Bredo CHRISTOPHER, f. 20. april 1959 i Kbh. (B).

## MYLIUS



*Kammerherre, kaptajn Johan Caspar Mylius til stamhuset Rønningesøgaard etc. blev 14. okt. 1840 optagen i den danske adelsstand. — Ved allernøjeste resolution af 6. sept. 1905 har besidderen af stamhuset Benzon erholdt tilladelse til at føre familienavnet Mylius-Benzon og det Benzon'ske vaaben i forbindelse med det Mylius'ske. Slægtens medlemmer skriver sig *de* Mylius. — Udførlig slægttavle med vaabenafbildning i farver, se aarg. 1956.*

## MYLIUS

MADS DE MYLIUS-BENZON, f. 21. maj 1956 (søn af fideikommisbesidder IB, f. 7. dec. 1903 † 2. okt. 1966 (g. 1° 5. juli 1929 m. MAUD Zenia Astrid Andersen, f. 10. maj 1908, skilt 1934; 2° 29. juli 1936 m. Petra Sofie Pendleton, født Jensen, f. 21. dec. 1911, skilt; 3° m. . . . ., skilt)), besidder af stamhuset Benzons og stamhuset Rønningesøgaards fideikommis' successorfonds. [Herning.]

### MODER

Esther Merete, født Korup Nielsen, f. 2. jan. 1927, g. 2. okt. 1954, enke 2. okt. 1966. [Herning.]

### FARFADERS FADER

ALBERT *Sigismund Caspar Mylius til stamhuset Rønningesøgaard*, f. 19. juni 1851 † 1. dec. 1895, g. 1. dec. 1874 m. ALEXANDRA *Cochrane*, f. 27. marts 1848 † 17. dec. 1896. Sønner:

1. GUSTAV, f. 23. nov. 1882 † 8. aug. 1945, kaptajn, g. 16. dec. 1917 i Kbh. m. KATHINKA Johanne Rasmussen, f. 8. dec. 1889 i Svendborg. [K.] Sønner:

a. KAJ *Cochrane*, f. 12. dec. 1918 i Svendborg, civilingeniør, g. 10. aug. 1943 i Kbh. (F) m. BIRTHE Marie Jenny Jacobsen (F.: redaktør Jacob Bernhard Carsten J. og Carla Elvira Kirstine Rød), f. 16. aug. 1922 i Kbh. [K.] Børn:

1) JØRGEN, f. 5. marts 1946 i Kbh., student, programsekretær ved Danmarks Radio. [K.]

2) MARIANNE LISE, f. 8. juni 1950 i Kbh. (Vallø.)

b. CARL GUSTAV *Cochrane*, f. 12. marts 1921 i Svendborg, grosserer, g. 25. april 1947 i Kbh. (b.v.) m. KIRSTEN Annette Spade (F.: kunstmaler og kunsthandler Aage Alfred Rasmussen og Agnes Kristine Jensen), f. 4. april 1919 i Kbh.

### FARFADERS FARBRØDRE

1. EJNAR *Wolff Veith Johan Ernst*, f. 18. maj 1852 † 31. dec. 1929, russisk oberstløjtnant, g. 9. okt. 1900 m. BODIL *Hillerup*, f. 9. nov. 1870 † 29. dec. 1917. Børn:

a. JENS, f. 3. aug. 1901 † 16. jan. 1959, fabrikant, cand. phil., g. 16. april 1943 i Kbh. (Jac.) m. pianistinde Yelva Ohrt (F.: sognepræst Johan Andreas O. og Ida Henriette Vilhelmine Lund), f. 26. april 1903 i Voer-Estruplund. [Virum.] Søn:

JOHAN ERNST *Sigismund*, f. 5. sept. 1944 paa Frederiksberg, stud. mag. [Virum.]

b. KAREN, f. 12. aug. 1906, havebrugskandidat, overordentlig stiftsdame i Vallø.

2. SIGISMUND *Wolff Veith Christoph*, f. 24. sept. 1858 † 8. juli 1907, toldassistent, g. 4. nov. 1889 m. CLARA *Vilhelmine Marie Rørup*, f. 11. juni 1860 † 29. juni 1924. Døtre:

a. ULRICA *Vilhelmine Eina Anna Maria Sigismunda*, f. 24. marts 1891 i Aarhus, sygeplejerske\*, klosterfrøken i Vemmetofte. [Vemmetofte.]

b. ANNA Claritte Louise Caroline Hertha, f. 8. april 1892 i Aarhus, g. 25. febr. 1921 i Kbh. (G) m. direktør CHRISTIAN Henrik Olesen, f. 31. jan. 1885 † 29. sept. 1960. Kbh. [Hellerup.]

## NEERGAARD



Brødrene etatsraad, vice-landsdommer i Sjælland og Møen Jens Bruun Neergaard til Svenstrup og kancelliraad Johan Thomas Neergaard til Tølløse blev adlede 31. maj 1780. — Udførlig slægttavle og vaabenafbildning, se aarg. 1915 og 1968-69. En stor del af slægtens medlemmer skriver sig *de Neergaard*. — Ved skrivelse af 8. maj 1952 har kirkeministeriet fastslaaet, at den ældre linies danske gren rettelig fører familienavnet Bruun de Neergaard.

### DEN ÆLDRE LINJE

Den holstenske gren.

Uddød i mandslinjen 7. nov. 1947.

KAREN Margrete Beatrice Bruun Neergaard, f. 11. febr. 1911 i Flensborg (datter af kommandør ALFRIED Magnus Oskar Bruun til Oevelgönne, f. 6. juli 1885 † 29. maj 1940 og MARION Tepau Marama Schlubach, f. 6. sept. 1887, g. 23. april 1910 † 21. juni 1941), g. 9. juni 1938 i Sierksdorf (b.v.) og 10. juni i Süsel K. m. oberst TORSTEN Andreas Schmidt, f. 23. febr. 1899 i Landskrona. [Lidingö.]

### FARFADERS FARBRØDER

CARL Erik Johann Bruun til fideikommisgodset Eckhof, f. 12. april 1823 † 21. juli 1889. Søn:

THEODOR Magnus Sophus Gunni Bruun til fideikommisgodset Eckhof, f. 11. juni 1852 † 14. dec. 1911. Søn:

Carl Joseph Hellmuth KURT Bruun til Eckhof, f. 13. juni 1887 † 7. nov. 1947, dr. med., professor, g. 19. jan. 1917 i Davos m. Helene MATHILDE Heim, f. 11. maj 1883 i Zürich. [Zürich.]

### Den amerikanske gren

Se aargang 1946.

### Den danske gren.

VILHELM Bruun de Neergaard til Skjoldenæsholm, f. 22. aug. 1934 i Kbh. (H. Tausen) (søn af hofjægermester EILER til Skjoldenæsholm, f. 9. sept. 1904 † 18. juli 1967), forstkandidat, kurator for Vemmetofte adelige Jomfrukloster, besidder af familiegodset Skjoldenæsholms successorfond, g. 9. aug. 1959 i Valsøllille K. m. sygeplejerske Merete Frellsen (F.: fabrikant Henning Ove Mulldorf F. og Elisabeth Terp Westergaard), f. 2. maj 1935 i Roskilde. [Skjoldenæsholm.] Børn:

1. CLAUD, f. 26. aug. 1961 i Ringsted (Valsøllille K.).
2. SUSANNE f. 6. april 1963 i Ringsted (Valsøllille K.).
3. NIELS Thomas, f. 26. nov. 1965.

### SØSKENDE

1. INGE, f. 21. jan. 1936 i Kbh. (H. Tausen), g. 16. juni 1956 i Valsøllille m. cand. jur. Sherwood Morris Sullivan, f. 16. febr. 1932. [Palo Alto, Californien.]

## NEERGAARD

2. **GRETHE**, f. 7. maj 1937 i Kbh. (Valsøllille), g. 1° 9. sept. 1956 i Valsøllille m. ingeniør Ole Magnussen, f. 3. juni 1932 i Stege, skilt; 2° 13. juni 1968 i Karrebæksminde (b.v.) m. elektriker **POUL** Georg Jacobsen, f. 9. april 1947 i Næstved (P.). [Karrebæksminde.]

3. **HENRIK**, f. 16. april 1939 † 25. juni 1967, direktør, sergent, g. 1. maj 1965 i Valsøllille m. bankassistent Lillian Lindorff-Larsen (F.: gaardejer Helge L.-L. og Agnes Jensen), f. 21. okt. 1943 i Helsing. [Karlebo pr. Kokkedal.] Datter:

**LISELOTTE** Astrid Lindorff, f. 29. nov. 1966 paa Skjoldenæsholm. (Vallø.)

4. **JENS**, f. 30. dec. 1941 paa Skjoldenæsholm (Valsøllille), forvalter, g. 15. okt. 1966 i Nordseter, Norge, m. **BRIT** Haslev (F.: direktør Per H. og Edith Svendsen), f. 16. aug. 1944 i Lillehammer. [Lille Svenstrup.]

5. **LISE**, f. 24. jan. 1946 i Roskilde (Valsøllille), g. 24. marts 1968 m. C. C. Mogens Møllgaard-Pedersen. [Roskilde.]

### MODER

Hofjægermesterinde **JENNY** Marie, født Petersen (F.: tømremester Theodor Vilhelm P. og Christine Jacobsen), f. 17. febr. 1908 i Ringsted, g. 6. marts 1934 i Kbh., enke 18. juli 1967. [Skjoldenæsholm.]

### FARFADER

Hofjægermester **HENRI** til Skjoldenæsholm, f. 20. aug. 1876 † 25. dec. 1935, g. 1° 14. marts 1903 m. **JULIE** Octavia Bruun de Neergaard, f. 7. juli 1879 † 30. okt. 1918; 2° 26. nov. 1920 m. **ASTRID** Signe Lehmann f. 30. aug. 1887 † 8. jan. 1969. Børn:

af 1. ægteskab:

1. **Ellen** **BIRGITTE**, f. 3. april 1906 paa Stubberup, g. 27. juni 1946 i Kbh. m. civilingeniør Hans Henrik Paulli, f. 31. jan. 1899 † 25. dec. 1966. [Holte.]

2. **Ove** **Henri**, f. 12. juli 1907 † 16. aug. 1962, cand. phil., handelschef under Den kgl. grønlandske Handel, g. 11. aug. 1935 i Egedesminde m. **HELGA** Victoria, født Bjødstrup-Sørensen, (F.: malermester Anton B.-S. og Victoria Christoffersen), f. 9. maj 1903 i Kbh. (hun g. 1° m. Aage Gitz-Johansen, skilt). [Nanortalik.] Søn:

**HENRI**, f. 15. marts 1937 i Grønland, skibsfører, søløjtnant I, g. 20. april 1961 i Kalvehave m. **GURLI** Alfredsen (F.: maskinmester Svend Åge A. og Sigrid Larsen), f. 30. april 1939 i Stege. [Karlslunde.] Sønner:

a. **MICHAEL**, f. 8. nov. 1961 i Kastrup.

b. **Lars** **Ove**, f. 9. juli 1964 i Fredensborg.

3. **LYKKE**, f. 11. jan. 1909 paa Stubberup, cand. phil., g. 19. juli 1944 paa Skjoldenæsholm m. direktør **ERIK** Scharling, f. 29. aug. 1909 i Kbh. [Jægersborg.]

### FARFADERS FADER

**POUL** Johan Carl til Skjoldenæsholm, f. 2. okt. 1851 † 24. febr. 1932, hofjægermester, g. 5. okt. 1875 m. **ANDREA** Emilie Jacobsen, f. 30. juni 1853 † 19. febr. 1926. Børn:

1. **Andreas** **THEODOR**, f. 20. febr. 1878 † 15. nov. 1957, cand. jur., direktør i Axel Prior A/S, g. 12. marts 1903 m. **Emma** **MARGUERITE** Prior, f. 10. okt. 1880 † 28. dec. 1938. Døtre:



## NEERGAARD

- a. ELSE Marguerite, f. 18. aug. 1904 i Kbh. [K.]
- b. MAGNA, f. 17. febr. 1907 i Kbh. (G), g. 8. sept. 1944 i Birkerød m. direktør for Tilsynet med Banker og Sparekasser, departementschef\* ERLING Sveinbjørnsson (K\*.D.M.), f. 29. maj 1903 paa Frederiksberg. [Egedal pr. Kokkedal.]
- c. VERA, f. 20. dec. 1908 i Kbh., g. 1° 2. nov. 1929 i Kbh. (G) m. landsretssagfører GEORG Frederik Ramm, f. 14. okt. 1901 † 8. maj 1938; 2° 30. jan. 1942 i Kbh. (b.v.) m. antikvarboghandler, cand. pharm. HOLGER Thal-Jantzen, f. 20. okt. 1906 i Odense. [East Grinstead, Sussex, England.]
2. ADELAIDE, f. 21. nov. 1882 paa Hellestrup, stiftsdame i Vallø, bogbindermester. [K.]
3. GODTFRED, f. 10. juli 1884 † 9. okt. 1954, cand. polit., fuldmægtig i Nationalbanken, g. 5. nov. 1911 i Kbh. (C) m. MARGRETHE comtesse Knuth. [K.] Børn:
- a. TØNNES Christian Vilhelm, f. 18. aug. 1912 i Odense, forstkandidat, major i Hærens tekniske Korps (R\*) (H.T.H.) (R.O.H.T.), g. 27. dec. 1946 i Kbh. (T.) m. ELISABETH Leopold Bohm (F.: pianofabrikant Thorald B. og Anna Johanne Marie Leopold), f. 26. marts 1915 i Kbh. [K.] Døtre:
- 1) ANNA MARGRETHE, f. 12. nov. 1947 i Kbh. (Vallø.)
  - 2) REGITZE Elisabeth, f. 21. april 1950 i Kbh. (Vallø.)
- b. VIBEKE Sophie Adelaide, f. 21. juni 1914 i Odense, desinatør, overordentlig stiftsdame i Vallø. [K.]
4. WILLY, f. 10. dec. 1888 † 22. juli 1968, løjtnant, g. 1° 6. juni 1916 m. KAREN Margrethe Strøyerberg, f. 29. juni 1890, skilt † 5. marts 1956; 2° 27. juni 1936 i Rødovre m. viceskoleinspektrice KAREN Mary Jensen (F.: skråder Niels J. og Grethe Asmussen), f. 5. marts 1910 i Vamdrup. [Virum.] Børn:
- af 1. ægteskab:
- a. ERIK, f. 26. juli 1918 paa Laurentiuslund, løjtnant, dommer, g. 18. juli 1947 i Tølløse m. Magda de Neergaard. [Aalborg.] Børn:
- 1) Anne Kirstine, f. 3. juni 1948 i Vejle, student. (Vallø.)
  - 2) ULLA Merete, f. 29. aug. 1950 i Vejle. (Vallø.)
  - 3) PETER, f. 16. juni 1952 i Vejle.
- b. SVEND Jørgen, f. 28. febr. 1920 paa Laurentiuslund, oberstløjtnant (F.N.M.), g. 29. dec. 1946 i Kbh. (St. H.) m. KAREN Skouenborg (F.: viktualiehandler Anton Martin Sørensen S. og Anna Marie Christoffersen), f. 29. jan. 1921 i Kbh. [Espergærde.]
- c. POUL Vilhelm, f. 8. april 1922 paa Laurentiuslund, prokurist, g. 13. nov. 1954 i Gentofte (b.v.) m. JOAN Birthe Bengtsson, fabriksbestyrer Oskar V. B. og Agnes Nielsen), f. 8. marts 1935, i Hasseris. [Holte.] Børn:
- 1) CHRISTIAN, f. 15. maj 1955 i Gentofte.
  - 2) CHARLOTTE, f. 23. juni 1957 i Lyngby. (Vallø.)
- d. GERDA Annette, f. 16. maj 1923 paa Laurentiuslund, g. 21. aug. 1948 i Frederiksborg (Slotsk.) m. overlæge, dr. med. SVEND Ring Lyndrup, f. 14. sept. 1913 i Fjellerup. [Maribo.] af 2. ægteskab:
- e. JOHAN, f. 20. juli 1942 paa Frederiksberg, sergent i livgarden, landbrugsstuderende.

## NEERGAARD

- f. KNUD, f. 23. april 1944 i Rødovre, student, sergent i livgarden, lærer, g. 5. aug. 1967 i Helsingør (St. Mariæ) m. Eva Lewinsky (F.: reklamechef Knud L. og Kirsten Lange), f. 18. febr. 1946 i Helsingør.
5. THERESE, f. 6. aug. 1890 paa Hellestrup (Stb.Kr.M.) (J.Jub.M. 1940), g. 16. sept. 1924 i Valsølle m. ambassadør\*, cand. jur. LARS Pedersen Tillitse (K<sup>1</sup>.\*D.M.) (D.r.K.M.), f. 12. okt. 1891 i Toksværd. [Bruxelles.]

## DEN YNGRE LINJE

### 1. gren.

PETER Johanson Ferdinand Jacob de Neergaard, f. 4. dec. 1921 paa Faarevejle (Skrøbelev K.) (søn af kammerjunker Jacob til Hjortholm, f. 21. febr. 1891 † 14. dec. 1932 og priorinde paa Aastrup Kloster Aase comtesse Krag-Juel-Vind-Frijs, f. 27. marts 1892, g. 24. juli 1918, skilt † 23. okt. 1959), løjtnant ved jyske dragon reg., repræsentant. [Hvalsø.]

### SØSTER

MAGDA Frederikke Agnes Wendela Charlotte Amalie, f. 31. jan. 1923 paa Faarevejle, g. 18. juli 1947 i Tølløse m. dommer Erik Bruun de Neergaard. [Aalborg.]

### FADERS DATTER

af faderens 1. ægteskab med JULIA Charlotte Wilhelmine Bornemann, f. 19. sept. 1891, g. 16. dec. 1913, skilt (g. 2° m. direktør HARALD Walterstorff). [London.]:

Julie REGITZE Jeanina, f. 7. sept. 1914 i Kbh., g. 23. aug. 1948 i London m. norsk cand. mag. EINAR Angus Edwardsen, f. 11. jan. 1912 i Horten, skilt. [Reading, England.]

### FARFADER

WENZEL Carl Peter Frederik Flach til Faarevejle og Seinhus, f. 6. jan. 1864 † 11. april 1919, hofjægmester, kammerjunker, g. 1° 30. aug. 1887 m. JACOBINE Adamine Jeanina Estrup, f. 31. juli 1862 † 24. marts 1937, skilt; 2° 2. dec. 1917 m. Julie Viveke (VIGGA) Wiggers, født Kjær, f. 27. april 1879 (g. 1° m. tandlæge Møhl, skilt †). [Aalsgarde.]

### FARFADERS FADER

Peter Poul FERDINAND til Faarevejle, f. 31. maj 1836 † 13. april 1878, kammerjunker, g. 13. nov. 1862 m. Hillevid Christina VENDELA Sofia Augusta Flach, f. 20. okt. 1843 † 29. febr. 1924 (g. 2° m. ritmester, kammerherre JOHANNES Conrad Edgar Moe † 1899). Sønner:

1) EBBE Flach, f. 4. aug. 1865 † 11. dec. 1950, hofjægmester, g. 15. sept. 1891 m. MALVINE Hildeborg Benedicte Sitta von Rosen, f. 5. febr. 1873 † 3. febr. 1944. Børn:

a) AXEL Ferdinand Frederik Flach, f. 24. juli 1892 † 13. april 1962, g. 20. dec. 1926 m. EUGÉNIE Gertruy Reinira Gosewehr (F.: kontorist Johs. Jacobus G. og Maria Kuypers), f. 22. juli 1901 i Haag (g. 1° 1921 m. Willem Groeneveld, skilt). [K.]

b) HELENE Betzy Hillevid Sophie Flach, besidder af det von der Wisch-Reventlowske fideikommis, f. 10. april 1894 paa Skjelstofte, g. 15. juni 1919 i Vesterborg m. landsdommer KAJ Frederik Jørgen Heramb, f. 15. okt. 1888 † 9. sept. 1967. [K.]

## NEERGAARD

- c) **WENDELA** Benedicte Flach, f. 16. april 1896 paa Skjelstofte, g. 15. sept. 1920 i Vesterborg m. overregistrator, cand. jur. **HENNING** Sewerin Lage, f. 24. sept. 1888 † 28. april 1957. [K.]
- d) **SITTA** Flach, f. 15. juni 1916 paa Skjelstofte, g. 1° 14. maj 1936 i Vesterborg m. godsejer, landbrugskandidat **LAURITTS** Theophil Harald Jørgensen, f. 11. nov. 1912 paa Sølstedgaard, skilt; 2° . . . . 1955 i Paris m. **HENRIK** Arvin, f. 22. juni 1908 paa Frbg. [La Fontaine, Frankrig.]
- 2) **HOLGER** Flach, f. 20. jan. 1868 † 11. jan. 1958, *civilingeniør*, g. 10. okt. 1891 m. **LOUISE** Hedemann, f. 16. sept. 1865 † 23. dec. 1937. Børn:
- a) **WENZEL** Rudolph Flach, medejer af Førslevgaard og Petersminde, f. 23. sept. 1892 † 30. jan. 1968, *kammerherre, hoffjægermester, major*, g. 20. april 1920 paa Frederiksberg m. Marie (MAJSE) Munk Wilhjelms (F.: maleren Johannes Martin Fasting W. og Johanne Marie Kløcker), f. 21. maj 1899 i Porsgrund, landsformand\* for Danske Kvinders Beredskab (R\*) (M.T. Kha.) (C.F.F.H.) (Sv.C.F.F.M.2). [Førslevgaard ved Fuglebjerg.] Børn:
- (1) **JOHAN** Wenzel Flach til Førslevgaard, f. 18. febr. 1921 paa Frederiksberg, landbrugskandidat, g. 6. jan. 1948 i Oslo (Frogner K.) m. indendørsarkitekt **KARI** Jull Jacobsen (F.: disponent Sigurd J. og Carla Brath Sørensen), f. 28. febr. 1921 i Oslo. [Førslevgaard pr. Fuglebjerg.] Sønner:
- (a) **Johan** **NICOLAJ** Flach, f. 3. dec. 1950 i Næstved. [Sorø].
- (b) **JAN** Henrik Flach, f. 14. febr. 1952 i Næstved. [Sorø].
- (c) **Jesper** Andreas, f. 10. sept. 1956 i Næstved.
- (2) **MARIE-LOUISE** Flach, f. 26. marts 1922 i Kbh., landbrugskandidat, g. 20. juli 1945 i Førslev K. m. landbrugskandidat **OLE** Bjørn Jensen, f. 3. april 1919, skilt. [K.]
- (3) **HOLGER** Flach til Fuglebjerggaard, f. 26. marts 1922 i Kbh., ingeniør, direktør i Aage Christensen A/S, g. 9. sept. 1950 i Næstved (Vor Frue) m. **THÉRÈSE** Alice Georgette Davy (F.: direktør Marcel D. og Yvonne Quatreboeufs), f. 28. dec. 1924 i Sanvic, Frankrig. [K.] Børn:
- (a) **BENEDICTE** Marie-Denise Flach, f. 8. jan. 1952 i Kbh. (St. A.).
- (b) **ANDRÉ** Holger Flach, f. 18. jan. 1954 i Gentofte. (Næstved, Vor Frue.)
- (c) **Allan** Wenzel Flach, f. 10. okt. 1959 i Gentofte (Ordrup A.).
- (4) **EVA** Flach, f. 4. juli 1923 i Skagen, g. 26. juni 1950 i Førslev m. *civilingeniør* Henning Severin Petersen, f. 22. nov. 1911. [Snekkersten.]
- (5) **IDA** **MARIANNE** Wilhjelms Flach, f. 17. jan. 1928 i Førslev, havebrugskandidat, g. 27. maj 1955 i Førslev m. landbrugskandidat Carl Gunnar Marstrand, f. 27. sept. 1927 i Svendborg. [Middelfart.]
- b) **MOGENS** Ferdinand Flach, f. 24. sept. 1894 † 26. marts 1943, *sekondløjtnant, afdelingschef*, g. 1° 12. maj 1920 m. **KAREN** Speyer, f. 31. marts 1900, skilt (hun g. 2° 4. maj 1939 m. ingeniør Henning Holck-Larsen); 2° 5. jan. 1940 i Sællerød

## NEERGAARD

m. **LILIAN** Gudrun Thygesen (F.: salgschef Oskar Emil T. og Anne Christine Elshøj), f. 10. aug. 1914 i Hellerup. [K.]

Børn:

*af 1. ægteskab:*

(1 **IB** Holger Ferdinand Flach, f. 9. juli 1921 i Kasted, Aarhus amt, statsarkitekt i The Department of Northern Affairs, Ottawa, lektor ved Ottawa Technical Highschool, formand for uddannelsesudvalget for teknisk personale i regeringens tjeneste (CSAC), medlem af The Professional Institute of Public Service of Canada, g. 1° 23. nov. 1946 i Odense (Ths. Kingo) m. **GERDA** Nystad (F.: viceskoleledertør, mag. art. Niels Victor Thorvald N. og Estrid Elisabeth Jensen), f. 27. febr. 1922 i Kbh., skilt; 2° 12. juni 1952 m. **MARION** Joyce Fosdick, f. 7. april 1924 i North Bay, Canada, skilt. [Ottawa, Ont., Canada.] Børn:

*af 1. ægteskab:*

(a **VIBEKE** CHARLOTTE Flach, f. 22. febr. 1948 i Kbh.

*af 2. ægteskab:*

(b **MARGARETH** Ann, f. 23. dec. 1954 i North Bay, Canada.

(c **FREDERIK** Holger, f. 13. juli 1956 sst.

(2 **BIRGITTE** Louise Elisabeth Flach, f. 22. aug. 1922 i Kbh., g. 1° 19. juni 1943 i Kbh. (Jac.) m. maleren **HELGE** Ernst, f. 27. jan. 1916 i Kbh., skilt; 2° 21. juli 1952 i Frbg. Slotsk. m. arkitekt Søren Nielsen, f. 13. juli 1924 i Skive. [Vedbæk.]

*af 2. ægteskab:*

(3 **WENZEL** Henrik Flach, f. 28. maj 1940 i Kbh., instruktør-assistent og operasekretær ved Det kgl. Teater, g. 29. sept. 1967 (i hjemmet) m. stud. med. **LONE** Carlsson (F.: direktør for Provinshandelskammeret, lic. merc. Torben Fuur C. og Annie Lillemor Porsing), f. 25. jan. 1946 i Kbh.

(4 **JØRGEN** ULRIK Flach, f. 21. jan. 1942 i Kbh., stud. techn., g. 16. jan. 1965 i Kbh. (Jac.) m. hospitalslaborant **ANNE**lise Jeshøj (F.: hovedbankrevisor Herluf J. og Rita Nellemann Hempel), f. 22. april 1944 i Kbh.

(5 **ANNE** Vibeke Flach, f. 6. april 1943 i Hellerup, sygeplejerske, g. 27. jan. 1968 i Hellerup (St. Lukasstiftelsen) m. stud. med. **JØRGEN** Seidelin, f. 17. juli 1944 i Odense.

c) **ANNA** LISE Gabriele Mathilde Flach, f. 1. dec. 1904, cand. phil., g. 14. maj 1932 m. dr. phil. **HEINZ** Holter, f. 5. juni 1904, skilt. [K.]

3) **PETER** Johansen Flach til Oberau, f. 15. maj 1871 † 1. juni 1931, hofjægmester, g. 18. juli 1899 m. **Franziska** ELISABETH von Carlowitz, f. 20. jan. 1876 † 4. aug. 1945. Søn:

*Ferdinand* **CARL**, f. 2. maj 1900 † 29. okt. 1959, g. 19. maj 1933 m. **INGEBORG** Amalie Buch Jensen, f. 26. marts 1911. [K.]

### FARFADERS FARBRØDER

**CHARLES** Adolf Denis til Gyldenholm og Kastrup med Charlottendal, Estvadgaard og Appelsbjerg, f. 20. maj 1839 † 23. dec. 1903, hofjægmester, g. 18. okt. 1867 m. **JENNY** Qvistgaard, f. 1. marts 1847 † 16. okt. 1933. Sønner:

1) **CARL**, f. 10. febr. 1873 † 2. aug. 1956, løjtnant, g. 21. nov. 1905 m. **ANNA** Henriette Münster, f. 6. okt. 1875 † 17. dec. 1951. Børn:

## NEERGAARD

- a) SOLVEIG Aslaug, f. 23. aug. 1907 paa Gyldenholm, overordentlig stiftsdame i Vallø. [Gyldenholm.]
- b) PETER Johansen Charles Eugén til Gyldenholm, f. 17. maj 1909 i Kbh. (Fuglebjerg K.), student, direktør i filtfabrikken "Norden", g. 4. sept. 1934 i Tostrup K. m. BIRTE baronesse Reedtz-Thott. [Lyngby.] Børn:
- 1) Carl Holger Niels, f. 22. sept. 1936 i Kbh. (Lyngby K.). forpagter. [Skadereden, Fuglebjerg.]
  - 2) PETER Johansen, f. 14. febr. 1939 i Kbh. (Tostrup K.), cand. jur., g. 22. juli 1965 i Søllerød K. m. LOTTE Raaschou (F.: civilingeniør Asger Esch R. og Lise Marner), f. 24. sept. 1939 i Kbh. Søn:  
Tobias Peter, f. 24. juni 1967 i Kbh.
- 3) MICHALA, f. 2. maj 1946 i Lyngby (Vallø).
- c) EDVARD til Kastrup, f. 26. febr. 1913 paa Fuglebjerggaard, student, handelshøjskoleeksamen, g. 1<sup>o</sup> 13. sept. 1941 m. Mary BURNS, f. 4. jan. 1918 † . . juni 1962; 2<sup>o</sup> DOROTHY Burns, f. 1927. [Mexico.]
- 2) EIGIL, f. 19. juli 1876 † 23. febr. 1943, civilingeniør, g. 29. sept. 1903 m. MATHILDE Krag, f. 25. april 1878 † 1. juni 1959. Børn:
- a) CHARLES Adolf Denis, f. 25. aug. 1904 paa Frederiksberg, landbrugskandidat, grosserer, g. 8. juli 1930 paa Frederiksberg m. ELSE Margrethe Blytmann (F.: civilingeniør Erik B. og Ellen Fordsmand), f. 16. marts 1907 sst. [Frederiksberg.] Børn:
- (1 METTE LISE, f. 11. april 1935 paa Frederiksberg, g. 6. juli 1957 paa Frederiksberg (Flintholm K.) m. major OLE Blichert-Hansen, f. 19. marts 1933 paa Frederiksberg. [Vordingborg.]
  - (2 EIGIL, f. 29. marts 1947 i Kbh., stud. agro.
- b) ANNETTE Marie, f. 27. sept. 1908 i Kbh., g. 23. nov. 1935 i Hørsholm m. ingeniør HENRIK Sporon, f. 27. febr. 1898 † 20. okt. 1961. [Hørsholm.]
- 3) VIGGO til Charlottendal, Valdemarskilde og Lille Frederikshund, f. 20. maj 1881 † 13. febr. 1965, landbrugskandidat, g. 1<sup>o</sup> 24. aug. 1916 m. Inger Benedicte (EA) Dinesen, f. 2. april 1883 † 17. juni 1922; 2<sup>o</sup> 10. okt. 1925 i Auvernier m. ELISABETH Perrochet, (F.: fredsdommer, vinbjergsejer James Alphonse P. og Rose Lina Baillot), f. 6. dec. 1889 i Auvernier. [Valdemarskilde pr. Slagelse.] Børn:
- af 2. ægteskab:
- a) ROLF Viggo til Gunderslevholm, f. 24. febr. 1927 paa Valdemarskilde, g. 14. sept. 1957 i Gunderslev K. m. cand. jur. INGER LISE Lindhardt (F.: landsretssagfører Valdemar Bendt Vincentz L. og Sigrød Grønlund Sørensen), f. 31. juli 1930 paa Frbg. [Gunderslevholm pr. Herlufmagle.] Børn:
- (1 CLAUD Johan Thomas, f. 3. juli 1958 i Slagelse (Gunderslev K.).
  - (2 BIRGITTE Elisabeth, f. 30. aug. 1960 i Slagelse (Gunderslev K.). (Vallø).
  - (3 PETER Kasper, f. 2. aug. 1962 i Slagelse (Gunderslev K.).
- b) MARIE LISE, f. 25. juni 1928 sst., g. 20. maj 1954 i Gun-

## NEERGAARD

### FARFADERS FARFADERS BRØDRE

derslev m. godsejer, kaptajn CHARLES de Watteville, f. 3. sept. 1927 paa Oberdiessbach. [Oberdiessbach, Schweiz.]

e) TOFA Elisabeth, f. 15. maj 1932 sst., g. 27. nov. 1965 i Gunderslev K. m. afdelingsleder LEIF Clausen, f. 11. juni 1924 i Tres Arroyos, Argentina. [Herning.]

d) DENIS Francois til Valdemarskilde og Løvegaard, f. 18. dec. 1934 paa Valdemarskilde, student, sergent, g. 21. okt. 1960 i Skovshoved K. m. MIMI Conchita Marianne de Carlo (F.: godsejer, dr. med. Enrique Ricardo de C. og Sigrid Pürschel), f. 23. nov. 1937 i Kbh. [Lille Frederikslund pr. Slagelse.] Børn: (1 MICHAEL Henrik Victor, f. 10. febr. 1963 i Charlottenlund (Ottestrup K.).

(2 KARIN Marianne Charlotte, f. 21. april 1964 i Charlottenlund (Ottestrup K.) (Vallø.)

1. Johan FERDINAND til Trøiborg, Fuglsang og Prierskov, f. 3. aug. 1796 † 10. april 1849, kammerherre, amtmand. Søn:

JOHAN Thomas Oluf til Gunderslevholm og Tæø, f. 15. aug. 1834 † 15. juli 1921, cand. polyt., kammerherre, etatsraad, g. 26. juli 1869 m. Anna MARIE Antoinette Elisabeth Castenschiold, f. 5. aug. 1850 † 12. juli 1913. Søn:

FERDINAND Lorenz til Gunderslevholm og Holløse Mølle, f. 13. jan. 1874 † 22. nov. 1938, g. 11. sept. 1902 i Kbh. m. MARIE Henriette Dorothea Hansen (F.: departementschef Christian Eskild Theodor H. og Christine Marie Andersen, adopt. Christensen), f. 18. sept. 1876 i Kbh. [Gunderslevholm ved Herlufmagle.]

2. Peter CHRISTOPHER til Aunsbjerg, f. 7. febr. 1816 † 14. aug. 1870, g. 8. okt. 1842 m. IDA Louise Amalie Nikoline Ludovika Laussen, f. 6. dec. 1823 † 4. april 1907. Sønner:

a. THOMAS Viktor, f. 21. juli 1850 † 26. jan. 1926, proprietær, g. 15. nov. 1882 m. SELMA Persson, f. 3. maj 1859 † 3. okt. 1938. Børn:

1) Peter CHRISTOPHER, f. 15. sept. 1883 † 8. juli 1952, proprietær, g. 27. okt. 1914 m. ELISABETH Limborg, f. 9. aug. 1887 † 28. juni 1955. Børn:

a) PREBEN Viggo, f. 16. april 1916 paa Bidstrup, fuldmægtig, g. 17. aug. 1958 i Bagdad (St. Georges Church) m. advokat DOREN May Lancy Cornway, f. 26. maj 1929 i Basrah, Irak. [Kuwait.] Børn:

a) WALTER Lancy Aage, f. 19. febr. 1960 i Derbendi-Khan, Irak.

b) JUNE-MARY, f. 25. juni 1961 i Abadan, Iran.

c) PATRICK, f. . . . .

b) GERDA Ida Elisabeth, f. 21. april 1919, kontorassistent, g. 2. april 1945 i Kbh. (Filips) m. assurandør RIKARD Kristian Charles Herand, f. 22. sept. 1919 i Kbh., skilt 1967. [Hillerød.]

2) IDA Louise Amalie, f. 6. dec. 1886 paa Petersminde, g. 2. nov. 1912 i Skanderup m. ekspeditionssekretær i generaldirektoratet for statsbanerne, cand. jur. Hans VILHELM Carl Gustav Tauson, f. 14. aug. 1881 † 20. marts 1954. [K.]

## NEERGAARD

- 3) **ARTHUR Hjalmar**, f. 26. maj 1888 † 10. okt. 1953, proprietær, g. 28. okt. 1916 m. **ELLEN Jørgensen**, f. 9. april 1890 † 28. dec. 1963. Sønner:
- a) **JØRGEN Victor**, f. 17. dec. 1917 i Brabrand, landbrugskandidat, videnskabelig assistent ved Landøkonomisk forsøgs-laboratorium, g. 28. aug. 1964 i Tibirke K. m. **Liselotte Høymark** (F.: grosserer Poul H. og Karin Cordt), f. 1. jan. 1931 i Kbh. [K.] Søn:  
**HENRIK**, f. 10. sept. 1965 i Kbh. (F).
- b) **MOGENS**, f. 24. marts 1919 i Hundslund, civilingeniør, g. 20. juni 1946 i Risskov m. **Inger-LISE Krogh Andersen**, f. 26. marts 1918 i Aarhus. [K.]
- b. **THORVALD**, f. 25. aug. 1856 † 14. jan. 1927, g. 15. sept. 1882 m. **AGNES Cathrine Caroline Hansen**, f. 14. juli 1862 † 8. nov. 1940. Sønner:
- 1) **CARL Ernst**, f. 14. juli 1884 † 3. nov. 1943, brandinspektør, g. 25. jan. 1912 m. **DORIS Wendell**, f. 27. jan. 1888 † 26. marts 1963. Børn:
- a) **Ejgil BRUNO Wendell**, f. 7. juli 1913 † 29. marts 1945, brandinspektør, stationsleder af Falcks Redningskorps, g. 8. jan. 1940 i Kbh. m. kompagnichef i hjemmeværnet, aut. klasselotterikollektrice **ELLEN Therese Elisabeth Vejlsø** (F.: overassistent Hans Olaf V. og Agnes Nielsen), f. 7. aug. 1918 i Kbh. [Slagelse.] Søn:  
**Ejgil PETER Finn**, f. 20. juli 1941 i Slagelse, art-director, g. 10. marts 1966 m. **Susanne Møller Hansen**, f. ....  
 [Humlebæk.] Datter:  
**PERNILLE**, f. 26. dec. 1966.
- b) **Ellen VIBEKE**, f. 9. juni 1917 paa Aunbjerg, g. 7. juni 1940 i Skelskør m. direktør **GUNNAR Gunnarsen Harboe**, f. 21. okt. 1911 i Skelskør. [Skelskør.]
- c) **EBBA Merete**, f. 12. sept. 1919 paa Aunbjerg, g. 18. febr. 1946 i Skelskør m. malermester **ERIK Maibom**, f. 23. marts 1918 i Skelskør. [K.]
- 2) **CHRISTOFFER Matthæus Laussen**, f. 28. febr. 1895 paa Reerslevgaard, hotelejer, g. 18. okt. 1929 i Nexø m. **GUDRUN Sonne Andersen**, f. 19. aug. 1903 i Ibsker [Nexø.] Datter:  
**INGE**, f. 6. maj 1935 i Roskilde, g. 28. sept. 1957 i Nexø K. m. civilingeniør **Bent Lehmann Christensen**, f. 27. sept. 1930 i Aalborg. [K.]
- c. **PETER Johansen til Aunbjerg, apoteker**, f. 7. marts 1864 † 23. sept. 1940, g. 24. juni 1893 m. **CHRISTIANE Charlotte Boeck**, adopt. Lotze, f. 9. maj 1871 † 23. okt. 1959. Datter:  
**BODIL Vibeke til Avnsbjerg**, f. 5. dec. 1901 i Odense, g. 5. april 1924 sst. m. godsejer **JOHANNES Preetzmann**, f. 11. sept. 1891 † 20. dec. 1960. [Avnsbjerg pr. Sjørslev.]
3. **Johan THOMAS**, f. 5. juli 1818 † 15. aug. 1865, kgl. skovrider, landmaaler, g. 31. juli 1857 m. **VILHELMINE Margrethe Ulrich**, f. 25. okt. 1825 † 1. maj 1900. Sønner:
- a. **VILHELM**, f. 12. april 1858 † 29. dec. 1912, skovrider, g. 24. marts 1891 m. **IDA Sophie Jacobine Biørn**, f. 2. dec. 1868 † 8. jan. 1939. Søn:

## NBERGAARD

*Johan THOMAS, f. 13. jan. 1892 † 22. juli 1964, forstkandidat, skouvider og godsforvalter paa Glorup, g. 20. aug. 1927 i Hedensted m. AASE Marie Hahn-Thomsen (F.: apoteker Aage H.-T. og Anna Bodilstine Schou), f. 6. dec. 1906 i Haslev. [K.] Datter:*

MERETE, f. 17. nov. 1930 paa Glorup, g. 1<sup>o</sup> 14. jan. 1956 i Svindinge m. prokurist HENNING Jørgensen, f. 5. maj 1919, skilt 1957; 2<sup>o</sup> 5. febr. 1966 m. boghandler Niels Funk, f. . . . [Nexø.]

**b. JULIUS, f. 8. marts 1861 † 20. juni 1923, apoteker, g. 4. dec. 1889 m. SARA Marie Sørensen, f. 15. juli 1868 † 6. okt. 1960. Børn:**

1) CHRISTIAN Ferdinand Frederik, f. 15. maj 1891 i Brooklyn, N.Y., præsident for Cross Island Oldsmobile Inc., g. 23. nov. 1918 i Peking m. CHRISTINE de Mund Hopkins, f. 24. nov. 1897 i New Jersey. [New York.] Sønner:

a) CHRISTIAN Ferdinand Frederik, f. 11. juli 1923 i Peking, vicepræsident i Cross Island Oldsmobile Inc., g. 6. maj 1950 i New Jersey m. DORIS Newton West, f. 2. nov. 1926. [New York.] Børn:

(1 LINDA West, f. 2. maj 1954 i Brooklyn, N.Y.

(2 CHRISTIAN Frederick Ferdinand, f. 17. maj 1956 sst.

(3 DAVID Scott, f. 7. maj 1958 sst.

(4 ANDREW Mark, f. 16. sept. 1964 sst.

b) ROBERT Julius, f. 24. aug. 1927 i Brooklyn, N.Y., dr. psykiatri, g. 6. febr. 1960 m. Mary Jane Engel, f. 9. marts 1935. [New York.]

2) WILLIAM, f. 27. sept. 1894 i Brooklyn, N.Y., apoteker, g. 14. okt. 1922 i Brooklyn, N.Y. m. LYDIA Marie Field, f. 4. okt. 1897 i Chicago, Ill. [New York.] Børn:

a) WILLIAM Field, f. 25. aug. 1923 i Brooklyn, N.Y., apoteker, g. 25. juni 1949 i Washington, D.C., m. CICELY Davenport, f. 31. aug. 1927 i Washington, skilt 1967. [Brooklyn, N.Y.] Børn:

(1 AMELIA Sara, f. 5. aug. 1951 i Brooklyn, N.Y.

(2 WILLIAM Field, f. 10. marts 1955 sst.

(3 ANN French, f. 15. sept. 1962 sst.

(4 CATHERINE Davenport, f. 4. sept. 1963 sst.

b) LYDIA Marie, f. 25. febr. 1927 i Brooklyn, N.Y., g. 7. juli 1951 i Lloyd Harbor, Long Island m. forsikringsdirektør WOODROW van Hoven, f. 25. aug. 1919 i Huntington, Long Island.

3) JULES, f. 22. marts 1910 i New York, forretningsmand, 1st Lieutenant in Military Intelligence, g. 1. april 1950 m. Dorteia Bertelsen, f. 18. april 1920 i Brooklyn, N. Y. [Atlanta, Georgia.] Børn:

a) JOHN Jules, f. 15. jan. 1951 i Brooklyn, N. Y.

b) SALLY Ann, f. 10. febr. 1953. sst.

c) HANS Peter, f. 28. okt. 1957, sst.

d) THOMAS Frederick, f. 31. marts 1960 sst.

**c. AAGE, f. 28. juni 1862 † 1. dec. 1937, oberstløjtnant, landinspektør, g. 19. maj 1900 m. KAREN Andrea Schønning, f. 18. sept. 1873 † 28. april 1960. Børn:**



## NBERGAARD

1) **EBBE**, f. 30. marts 1901 † 2. aug. 1957, cand. mag., direktør for Statens Filmcentral, forfatter, g. 20. okt. 1930 i Asmindrup m. Else **BEATE** Højberg-Pedersen (F.: civilingeniør Lauritz P. og Ellen Højberg), f. 24. okt. 1904 i Fakse. [K.]

2) **VILHELMINE** Margrethe, f. 19. okt. 1902 i Nyborg, g. 6. sept. 1936 m. fabrikejer **ERNST** Borregaard, f. 25. sept. 1892 i Kbh. [New York.]

3) **Pierre PAUL** Ferdinand Mourier, f. 19. febr. 1907 i Nyborg, forstander for frøpatologisk institut for udviklingslandene, havebrugskandidat, dr. agro., professor ved [det amerikanske universitet i Beirut\*], g. 31. dec. 1936 i Kbh. (b.v.) m. lægeaut. fysioterapeut **Kamma BODIL** Trautner, f. 13. jan. 1908 † 8. aug. 1967. [K.] Børn:

a) **JØRGEN**, f. 11. jan. 1938 i Kbh., stud. med., g. 16. april 1966 i Egebæksvang K. m. **VIBEKE** Harder-Andersen (F.: kontorchef Gunner H. A. og Grethe Eggert Simonsen), f. 19. juli 1942 i Espergårde. [K.] Datter:

Anne Dorte, f. 28. maj 1967 i Kbh.

b) **JESPER**, f. 15. aug. 1939 sst., stud. med. [K.]

c) **Karen BIRGITTE**, f. 18. sept. 1942 sst., balletdanserinde, g. 24. juli 1967 i Berlin m. stud. mag. **RAINER** Eckehard Eduard Irrgang, f. . . . . [Berlin.]

d) **Elisabeth MARIANNE** Benedikte, f. 24. marts 1946 sst.

4) **ERIK**, f. 9. nov. 1911 i Vordingborg, boghandler, g. 1° 17. juli 1937 i Kbh. (b.v.) m. børnehavelærerinde **ASTRID** Andersen (F.: folketingsmand, redaktør Peter A. og Johanne Schaltz), f. 27. sept. 1909 i Svendborg, skilt 1947; 2° 2. juni 1949 i Taarnby m. **BETTY** Elaine Gay (F.: assurandør Norman Deasy G. og Elsie Samphier), f. 1. maj 1925 i Bristol, skilt 1958 (hun g. 2° . . . . jan. 1960 m. befragter Palle Nørregaard.) [K.] Børn:

af 1. ægteskab:

a) **KASPER** Erik, f. 20. marts 1939 i Kbh., kontorassistent, g. 31. juli 1964 i Kbh. (b.v.) m. **ULLA** Vibeke Nørregaard Jørgensen (F.: værkfører Poul Nørregaard J. og Grethe Johanne Andersen), f. 30. juni 1944 i Kbh. (Lindvang). [K.] Søn:

**JACOB** Jørgen, f. 26. aug. 1964 i Kbh.

b) **LOTTE** Agnete, f. 4. nov. 1942 i Kbh., laborant.

### 2. gren.

**AKSEL** Johan Rottbøll de Neergaard, fører navnet Martin Jensen, f. 2. maj 1935 i Charlottenlund, (søn af grosserer **HANS PETER** Rottbøll, f. 11. febr. 1897 † 30. juni 1964, g. 2° 8. maj 1940 m. **BENTE** Tafdrup, f. 22. dec. 1913 † 6. dec. 1967), forstkandidat, g. 25. jan. 1959 i Kbh. (Alexander Newski K.) m. **HELENA** Mintschenko (F.: lagerforvalter Johannes M. og Nadeschda Golovanov), f. 13. febr. 1933 i Wiborg, Finland. [Marokko.] Døtre:

1. **MARIA** Jensen, f. 17. maj 1966 i Kbh.

2. **KATARINA** Jensen, f. 16. dec. 1967 i Kbh.

### SØSKENDE

af faderens 1. ægteskab (se nedenfor):

1. **BIRGITTE** Rottbøll, f. 18. april 1933 i Charlottenlund, stud. mag., g. 8. okt. 1954 m. professor, cand. polit. **ERLING** Dessau, f. 8. juli 1934. [Californien.]

## NEERGAARD

af faderens 2. ægteskab (se ovenfor):

2. ANETTE Rottbøll, f. 31. dec. 1941 sst.
3. JOHAN Peter Rottbøll, f. 4. juli 1943 i Hornbæk.
4. TOVE Rottbøll, f. 4. febr. 1945 i Charlottenlund.

### MODER

ULLA, født Tafdruk (F.: fabrikant Axel E. T. og Anna Sofia Jacobson), f. 14. okt. 1906, g. 12. okt. 1930, skilt.

### FARFADER

Johan ANDREAS, f. 15. juli 1867 † 23. marts 1931, proprietær, g. 7. juli 1893 m. ALMA Rottbøll, f. 20. maj 1868 † 26. okt. 1935. Børn:

1. ULLA, f. 10. maj 1894, paa Alfarestorp, Tågarp, g. 1° 2. maj 1919 m. revisor i landmandsbanken ERIK Rathsack, skilt; 2° 9. nov. 1929 m. chefredaktør, cand. jur. POUL Christian Herholdt Dreyer, f. 12. maj 1894 i Odense, skilt, (g. 1° m. Ragna Møller, skilt; 3° 1949 m. Edith Margrethe Kirstine Burtoft, f. 1916.) [Odense.]
2. Johan MICHAEL, f. 8. okt. 1900 sst., cand. math. [K.]
3. TOVE, f. 4. febr. 1907 paa Højgaard, Dalby sg. g. 2. okt. 1931 i Ordrup m. civilingeniør CHRISTIAN Glud, f. 14. dec. 1892 † 14. aug. 1964. [Charlottenlund.]

### FARFADERS FADER

JOHAN Peter Jacob, f. 11. juni 1834 † 5. dec. 1908, g. 7. juli 1861 m. JOHANNE Marie Fabricius, f. 21. maj 1836 † 27. april 1922. Sønner:

1. HANS Frederik, f. 1. jan. 1869 † 13. april 1934, g. 1° 7. jan. 1893 m. EMMA Vilhelmine Skoog, f. 23. dec. 1864 † 24. dec. 1920; 2° 2. april 1922 m. Johanne MARIE Jensen, født Godtfredsen, f. 17. april 1876 † 29. jan. 1961. Børn:

af 1. ægteskab:

- a) DAVID Peter, f. 9. nov. 1894 † 25. nov. 1968, godsejer, g. 28. april 1920 m. IDA Berkow, f. 9. sept. 1898 i Letland. [Gammeldgården, Folkärna.] Børn:

(1 BRUNO, f. 21. nov. 1921, pol. mag., g. 25. marts 1949 i Stockholm (St.Görans förs.) m. INGEGÅRD Margareta Lundgren, f. 27. sept. 1920. [Sundbyberg.] Døtre:

(a ANNE Kerstin, f. 24. febr. 1953.

(b MARIE Birgitta, f. 27. marts 1958.

(2 DAISY, f. 17. sept. 1935 i Växjö, g. 20. jan. 1962 m. repræsentant ROLF Lennart Lönnström, f. 20. marts 1937 i Malingsbo. [Solna.]

b) Carl Johan (JOHN), f. 30. nov. 1898, repræsentant. [Malmø.]

c) OSCAR Frederik, f. 25. jan 1901 i Uppsala, bygmester, g. 14. dec. 1931 m. THELMA Recco (F.: købmand Frank R. og Antoinette Scarpaci), f. 3. maj 1910 i Chicago. [Chicago.]

d) KARIN Margarete, f. 20. jan. 1902, g. 15. april 1929 m. funktionær ved Tuborg CHARLES Pedersen, f. 28. marts 1899. [Gentofte.]

e) OLGA Emilie, f. 8. april 1905 i Uppsala, g. 12. jan. 1924 m. grosserer Artur Hilmer Ralston, f. 8. febr. 1891 † 25. april 1955. [Skurup.]

2. FRANTZ, f. 3. sept. 1871 † 24. juni 1936, ingeniør, g. 1° 21. okt. 1901 m. Rut ELLEN Asp, f. 16. aug. 1878, skilt 1914 † 18. april 1963; 2° 6. marts 1917 m. VALBORG Marie Belfrage, f. 23. april 1892

## NEERGAARD

† 3. febr. 1926; 3° 6. okt. 1935 i Stockholm m. OLGA Catharina Knudsen (F.: proprietær Carl Chr. K. og Charlotte Swahn), f. 20. jan. 1881 i Stockholm. [Stockholm.] Børn:

af 1. ægteskab:

a) JARL Rudolf Peter, f. 1. sept. 1902 i Gøteborg, købmand. [Malmö.]

b) DOUGLAS Asp, f. 27. sept. 1908 i Gøteborg, direktør, g. 16. dec. 1948 i Göteborg m. Dagny INGEGERD Smith (F.: jernarbejder Axel Rudolf S. og Amanda Emilia Petersson), f. 29. sept. 1921 i Göteborg (Annedals förs.). [Göteborg.] Søn:

*Claës* Douglas f. 8. juli 1949 i Göteborg (Christinae fors.), civilekonom.

af 2. ægteskab:

c) INGA-LILL Valborg, f. 24. dec. 1917 i Stockholm, g. 18. juni 1939 m. snedkerværkmester VALDEMAR Sørensen, f. 18. okt. 1909 i Nyköping M. [Nyköping, Sverige.]

d) Mimmi MARGARETA Belfrage, f. 3. febr. 1921 i Stockholm, g. 11. dec. 1944 m. civilekonom Erik GEORG Nyström, f. 6. aug. 1920 i Göteborg. [Stockholm.]

3. JOHAN Vilhelm, f. 24. nov. 1872 † 30. marts 1957, domæneintendant, g. 23. juli 1898 m. HELGA Marie Petersen, f. 23. juli 1872 † 3. juni 1943. Børn:

a) CARL JOHAN Peter, f. 21. dec. 1899, i Kbh., skatteexecutor, g. 17. juni 1929 m. Ila Irene Dodd, f. 5. aug. 1907 i Verona, Canada. [Kalmar.] Børn:

    (1 ELAINE Helga Mae, f. 16. maj 1931 i Matheson, Canada, g. 6. marts 1954 m. løjtnant, distriktschef hos Linjeflyg AS John BERTIL Nils Halvard Klingstedt, f. 24. juni 1931. [Kalmar.]

    (2 Gudrun (GULLY) Carroll, f. 7. maj 1932, g. 19. juni 1951 m. landskontorist BENGT Gustav Lennart de Flon, f. 22. aug. 1925.

    (3 Carl-Johan George, f. 12. juli 1939 i Kalmar, trafikassistent, g. 1° 26. aug. 1961 m. sekretær SIV Anna Kristina Jeansson (F.: vaktmestare Jean Gustaf Petersson og Alice Maria Svahn), f. 15. nov. 1940 i Kalmar, skilt 1964; 2° 25. sept. 1964 i Malmö (Limhamns förs.) m. Britt-Lis Kaul, født Strandqvist (F.: Nils Adolf Valentin S. og Agda Ingeborg Jönsson), f. 12. dec. 1940 i Malmö (V. Skrävlinge förs.). [Malmö.] Døtre:

        af 1. ægteskab:

        (a Maria Elisabeth, f. 3. jan. 1962 i Norrköping (Borgs förs.).

        af 2. ægteskab:

        (b Elaine Cecilia, f. 14. nov. 1964 i Limhamn.)

4 CLAËS Eric Gordon, f. 25. sept. 1943 i Kalmar, kok. [Malmö]

5 BEVERLEY Doris Elisabeth, f. 1. sept. 1945 i Kalmar, kontorist. [Kalmar.]

b) GUDRUN Marie, f. 10. marts 1901 i Vanløse, g. 1° 1. jan. 1927 m. løjtnant ved flyvervæsenet HELGE Palmblad, f. 5. maj 1898 † 8. juni 1933; 2° 25. juli 1937 m. jur. kand. Karl GUNNAR Wirsell, f. 2. juli 1903, skilt 1944 † 16. maj 1964; 3° 18. juni 1948 m.

## NEERGAARD

- oberstløjtnant i Johan SVEN Ericsson, f. 1. april 1877 † 18. febr. 1953. [Kalmar.]
- c) Hulda (ULLA), f. 19. maj 1902 i Khh., g. 12. juli 1937 m. løjtnant i Vendes art. reg., borgmester og auditor ALF Hammarberg (Chr.X.Fr.M.), f. 27. nov. 1905. [Karlskrona.]
- d) Frida ELISABETH, f. 23. jan. 1904 i Småland, g. 1° 16. april 1924 m. optiker JOHN-POUL Duurloo, f. 10. juni 1900, skilt 1930; 2° 1. nov. 1936 m. læge, med. lic. ÅKE Georg Befrits, f. 11. okt. 1901 † 30. dec. 1959. [Kalmar.]
4. OSCAR *Valdemar*, f. 8. maj 1874 † 25. juni 1962, g. 18. maj 1907 m. KIRSTINE Marie Neergaard Riegels, f. 4. nov. 1881 † 24. febr. 1955. Sønner:
- a) ERIC, f. 4. juni 1908 † 28. nov. 1968, student, banktjenestemand, g. 10. okt. 1942 i Landskrona m. GRETA Dubois (F.: kamrer Per Gustav D. og Gertrud Grandin), f. 29. april 1911 i Falun. [Lund.]
- b) HOLGER, f. 27. okt. 1909 i Landskrona, kasserer, g. 5. juli 1947 i Landskrona m. ANNA-LISA Filipsson (F.: telereparatør Filip Johansson og Gerda Persson), f. 6. dec. 1920 i Väsby. [Landskrona.] Søn:
- HENRIK, f. 27. nov. 1948 i Landskrona.

## FARFADERS FADERS FARBRÖDER

JACOB til Norup, f. 27. aug. 1822 † 29. april 1883, exam. jur., g. 6. juni 1857 m. HEDEVIG Sofie Vilhelmine Caroline von Voss, f. 23. febr. 1831 † 3. nov. 1913. Sønner:

a. AXEL Rosenkrantz, f. 25. sept. 1861 † 29. jan. 1900, g. 14. marts 1891 m. Bertha MARIE Mogensen, f. 7. aug. 1868. [Højbjerggaard ved Rødkjær.] Søn:

CARL JACOB Rosenkrantz, f. 11. marts 1896, ejendomskonsulent, g. 1° 3. aug. 1921 m. HERDIS Marie Brandt, f. 22. maj 1896 † 13. sept. 1922; 2° 11. marts 1924 m. EDITH Henriksen, f. 7. okt. 1899. [Skørping.] Børn:

af 1. ægteskab:

a) PREBEN Vilhelm Rosenkrantz, f. 27. aug. 1922 i Hammel, forvalter.

af 2. ægteskab:

b) RANVIG Rosenkrantz, f. 9. dec. 1924.

c) STIG Rosenkrantz, f. 26. juni 1926.

d) BENT Rosenkrantz, f. 16. dec. 1929.

e) AASE Rosenkrantz, f. 30. juli 1932.

f) BODIL Rosenkrantz, f. 1. jan. 1935.

g) CARSTEN Rosenkrantz, f. 5. febr. 1937.

b) DITLEV Rosenkrantz, f. 16. aug. 1939, student.

i) GUSTAV Rosenkrantz, f. 20. febr. 1945.

b. ANDREAS Ernst Ferdinand, f. 25. nov. 1865 † 24. dec. 1927, proprietær, g. 14. april 1893 m. ANDREA Severine Marie Koch, f. 26. febr. 1871 † 23. sept. 1945. Børn:

1) JOHANNE Margrethe, f. 23. okt. 1893 paa Enslevgaard, g. 14. juli 1920 i Vellev K. m. mejeribestyrelse ALFRED Edvard Jensen Bonde, f. 18. dec. 1889 † 20. sept. 1961. [Viborg.]

## NEERGAARD

2) AAGE til Vindumovergaard, f. 14. maj 1895 på Enslevgård g. 9. nov. 1924 m. DAGMAR Mosstrup, f. 4. jan. 1906. [Vindumovergaard pr. Bjerringbro.] Børn:

a) RUTH, f. 2. febr. 1925, på Enslevgaard g. 13. nov. 1949 i Vindum K. m. major PAUL Riisberg, til Harrested, f. 19. juni 1923 i Kbh., [Tybjerggaard pr. Herlufmagle.]

b) ESTER, f. 23. juni 1928, g. 7. nov. 1959 m. proprietær JØRGEN Møller, f. 21. nov. 1910. [Enslevgaard, Ulstrup.]

c) AXEL, f. 17. april 1933, forpagter, g. 20. maj 1961 m. HANNE Sandet, f. 21. jan. 1941. [Vissegaard pr. Gug.] Sønner:

(1 AAGE, f. 10. nov. 1961.

(2 JØRGEN, f. 30. april 1964 paa Vissegård.

(3 STEEN, f. 12. april 1966 sst.

3) INGE Hedvig, f. 11. maj 1899 sst. cand. pharm., g. 11. maj 1929 m. i Langaa postkontrollør PETER Christian Bertelsen Trans, f. 2. jan. 1903 i Agerskov. [Odense.]

4) Betzy (BESS) Franciska, f. 22. maj 1903 sst., g. 28. sept. 1937 i Ballerup m. forpagter HANS Anker Ammentorp, f. 27. juni 1893 i Gjellerup. [Lynggerup, Krogstrup.]

5) GUSTAV til Asgaard, f. 13. dec. 1906 sst., g. 28. okt. 1933 i Ginnerup m. KAREN Vester (F.: gaardejer Rasmus V. og Ingeborg Jacobsen), f. 26. aug. 1908 i Ulstrup. [Asgaard ved Grenaa.] Børn:

a) ANDREAS til Asgaard, f. 12. juli 1934 i Aarhus, g. 14. dec. 1957 i Aarhus m. ULLA Kjølhede (F.: grosserer N. C. K. og Gerda Marie Bilde), f. 20. april 1935 i Grenaa. [Asgaard, Grenaa.] Børn:

(1 LARS, f. 23. juni 1958 i Grenaa.

(2 EBBA, f. 22. juli 1965 sst.

b) INGE, f. 22. febr. 1940, cand. pharm., g. 9. juni 1967 paa Frb. (b. v.) m. cand. pharm. Gustav Rauhe Christensen, f. 15. marts 1941 i Sædding. [K.]

c) Else Marie, f. 26. febr. 1942 paa Asgaard, advokatfuldmægtig, g. 29. aug. 1968 i Esbjerg (b.v.) m. advokatfuldmægtig JAN Kjeld Hansen, f. 2. febr. 1943 i Skjern. [Ringkøbing.]

6) AXEL, f. 31. jan. 1912, proprietær, g. 29. april 1938 m. KATHRINE Mostrup, f. 28. febr. 1918, skilt. Søn:

AAGE, f. 12. febr. 1941.

## VON NUTZHORN II

*Ditlev Andersen, adopteret stiftsøn af major Bendix Conrad Heinrich von Nutzhorn, optoges 29. maj 1845 i den danske adel med sin stiftfaders navn og vaaben.*

JENS HEINRICH von Nutzhorn, f. 16. maj 1913 paa Hjelmerupgaard (søn af proprietær, landbrugskandidat DITLEV Andersen, f. 26. juni 1872 † 22. marts 1953 og ELISABETH Margrethe Gjern, f. 15. april 1873, g. 5. aug. 1906 † 18. jan. 1942), gaardejer, g. 23. sept. 1950 m. IDA Jacobsen, f. 25. maj 1910 i Sønderby. [Oregaard pr. Hølse.]  
Børn:

1. JENS FLEMMING, f. 27. febr. 1951 paa Hjelmerupgaard.
2. INGERLISE, f. 22. jan. 1953 paa Hjelmerupgaard.

### SØSTRE

1. ANNE LISBETH, f. 15. dec. 1909 paa Hjelmerupgaard, kostumetegner, medindehaver af Gjern og Anholts Fabrik. [Romeo, Mich.]
2. JOHANNE LOUISE, f. 18. sept. 1915 paa Hjelmerupgaard, fysioterapeut, g. 9. marts 1951 i Odense (b.v.) m. tekstilarbejder SVEND AAGE Kjeld Jørgensen, f. 28. okt. 1906 i Odense. [Odense.]

### FARFADER

*Bendix Conrad HEINRICH Andersen, f. 20. febr. 1833 † 8. april 1925, professor, cand. theol., g. 27. sept. 1866 m. Ane JOHANNE Bertelsen, f. 22. juli 1841 † 9. juni 1929. Søn:*

*HOLGER Andersen, f. 25. aug. 1874 † 1. aug. 1965, ingeniør, g. 5. juli 1901 m. LAURA Misela Juul, f. 17. jan. 1874 † 22. marts 1935.*

*Datter:*

*EBBA Juul, f. 12. juli 1907 i Kbh., overordentlig stiftsdame i Vallø.*

## OBELITZ

*Gammel pommersk adelslægt, der i det 17. aarh. kom til Danmark med Balthazar Gebhard Obelitz, hvis efterkommere ved kongl. aabent brev af 1. okt. 1876 anerkendtes som henhørende til den danske adel.*

### DEN ÆLDRE LINJE

REIMER Vilhelm Ernst Obelitz, f. 24. juni 1883 i Kbh. (søn af assessor i kriminal- og politiretten BREDO Ove Ernst, f. 1. juni 1849 † 29. jan. 1910 og EMMA Henriette Ernesta Regina Bilsted, f. 21. juli 1849, g. 17. aug. 1881 † 30. april 1939), forstkandidat, cand. theol., pastor emer., g. 6. sept. 1922 i Herfølge m. INGEBORG Johanne Hansen, f. 4. febr. 1895 i Sædder. [Lyngby.] Døtre:

1. ELSE Emma Johanne, f. 1. juli 1926 i Kbh. (Tim.), g. 12. marts 1950 i Kbh. (Tim.) m. kontorchef i justitsministeriet, cand. jur. POUL Valdemar Eefsen (R\*), f. 19. sept. 1925 i Virring.
2. KIRSTEN, f. 18. april 1928 i Kbh. (Tim.), g. 24. juni 1953 i

## OBELITZ

Kbh. (Tim.) m. civiløkonom, direktør BENT Rode, H.D., f. 10. aug. 1925 i Fredericia.

3. AGNETE, f. 31. marts 1930 i Kbh. (Tim.), sygeplejerske (N.F. M.2), g. 21. marts 1959 i Kbh. (Timotheus) m. civilingeniør JAN Pilegaard-Hansen (F.N.M.), f. 3. april 1920 i Heden sg. [K.]

### SØSKENDE

1. FRITZ Bredo Emmerik, f. 3. okt. 1884 † 16. sept. 1965, *løjtnant, salgschef*, g. 9. maj 1914 m. GUDRUN Emilie Kirstine Ramshart Lindegaard, f. 22. nov. 1888. [Brabrand.] Sønner:

a. BREDO *Gustav*, f. 11. maj 1919 † 23. marts 1962, *bygningsskonstruktør, overfenrik*, g. 24. okt. 1947 i Thisted m. KAREN Skinhøj (F.: overlærer Jens S. og Gudrun Mary Geckler), f. 10. sept. 1928. Sønner:

1) HANS Bredo, f. 11. maj 1948.

2) ERIK Bredo, f. 1. maj 1960.

b. JØRGEN *Gebhardt*, f. 27. aug. 1921 † 18. dec. 1963, *direktør*, g. 25. juni 1949 i Aabyhøj m. RUTH Floor (F.: civilingeniør Rudolph Zeitz F. og Talke Margrethe Fibiger-Hansen), f. 6. nov. 1923. [Randers.] Børn:

1) ANNETTE, f. 19. april 1950.

2) CARSTEN, f. 26. maj 1952.

3) MIKAEL, f. 4. maj 1955.

c. HANS Henrik, f. 6. juni 1926, *automobilforhandler*, g. 27. juni 1956 m. Ruth Vera Hansen, f. 4. oktober 1923 i Odense. [Aarup.] Søn:

Henrik Fritz Bredo, f. 6. juni 1962.

2. AXEL Bredo Michael, f. 27. sept. 1885 i Kbh., *civilingeniør*, g. 1° 14. jan. 1912 m. ADDA Emmy Kipp, f. 12. dec. 1891 † 12. juli 1920; 2° 3. jan. 1924 m. NICOLINE, f. Olsen, f. 23. marts 1888 (g. 1° m. apoteker VILHELM Topp). [Brabrand.] Datter:

af 1. ægteskab:

GERDA Charlotte, f. 7. nov. 1914 i Madyon, Java, g. 14. jan. 1938 i Frederiksberg K. m. arkitekt KNUD Bøving Jerlo, M.A.A., f. 9. okt. 1913 paa Frederiksberg.

3. ANNIE Elisabeth Henriette, f. 28. sept. 1889 i Kbh., g. 18. juli 1921 m. landbrugskandidat, konsulent FREDERIK Petersen, f. 24. april 1878. [Strib.]

### FARBRODER

Peter FREDERIK, f. 8. jan. 1851 † 24. okt. 1897, *jagtjunker, skovrider*, g. 16. okt. 1879 m. Anna SOPHIE Cathrine Elisabeth Juliane von Arenstorff, f. 29. april 1854 † 31. dec. 1930. Børn:

1. Gebhard WILHELM *Frederik*, f. 20. marts 1882 † 26. sept. 1964, *inventarie-fuldmægtig, formand for De Klarupske Stiftelser*, g. 22. sept. 1909 m. KATHINKA Margrethe Jensen, f. 28. april 1882. [K.] Datter:

MINNA Sophie Julie, f. 18. april 1912, *eksam. børnehøvearbejder*, g. 30. juni 1939 m. res. kapellan ved Nathanaelskirken Niels Søe, f. 16. dec. 1911. [K.]

2. JOHANNES Bredo *Balthazar*, f. 3. dec. 1883 † 25. sept. 1956, *elektro-installatør*, g. 21. april 1911 i Nakskov m. JOHANNE Emilie Rasmussen (F.: vinhandler Chr. R. og Anna Hansen), f. 6. marts 1890 i Nakskov. [Nykøbing F.] Sønner:

## OBBLITZ

- a. **OLUF Bredo Kristian**, f. 30. jan. 1912 i Nykøbing F., tekniker, distriktschef i Dansk Røde Kors (D.r.K.H.) (D.r.K.U.) (M.T. Kha.), g. 1° 9. sept. 1937 i Nykøbing F. m. **INGA Mortensen**, f. 9. aug. 1916 i Nykøbing F., skilt; 2° 14. jan. 1956 m. **MAJA Viola Jacobsen**, f. 28. aug. 1918. [Nykøbing F.] Datter:  
*af 1. ægteskab:*  
**BIRGITTE**, f. 24. jan. 1940, g. 11. okt. 1964 i Helsingør (Sct. Vincent) m. **Philippe Lamour Bechet** baron de Leocour.
- b. **ERIK Johannes Frederik**, f. 22. okt. 1913 i Nykøbing F., elektroinstallatør, kompagnichef i hjemmeværnet og centralchef for luftmeldedistrikt Nykøbing F. (Hjv.F.T.), g. 26. febr. 1940 m. **KITTY Agnes Wright** (F.: kontorchef, cand. jur. **Albert Chr. W. og Gudrun Bodin**), f. 25. aug. 1918 i Aarhus. [Nykøbing F.] Søn: **Peter-Erik**, f. 5. febr. 1951.
3. **BREDO Ove Ernst**, f. 23. febr. 1887 i Borridsø, prokurist\* i Privatbanken, g. 24. marts 1916 i Skovshoved m. **ASTA Christine Juliane Hammershøj** (F.: rentier **Peter Chr. H. og Christine Juulmann**), f. 6. juni 1890 paa Søgaard, Emdrup. [Gentofte.] Børn:  
 a. **ALICE Christine Sophie**, f. 9. sept. 1917 i Gentofte, g. 17. juli 1943 i Ordrup K. m. fuldmægtig i Dansk Folkeforsikringsanstalt **HELGE August Magtengaard**, f. 4. sept. 1912 i Kbh. (Math.) [Gentofte.]  
 b. **LIZZIE Hilda Calla Asta**, f. 22. juni 1920 i Gentofte, g. 15. nov. 1941 i Gentofte K. m. filialkonsulent i A/B Distra **Anders Edvin MALTE Tomej**, f. 3. okt. 1913 i Lövestad, Sverige. [Malmø.]  
 c. **ALLAN Christian Frederik Bredo**, f. 20. sept. 1922 i Gentofte, afdelingschef i Kgl. octr. Brandassurance Comp., g. 3. aug. 1947 i Gentofte m. **JYTTÉ Nøhr** (F.: redaktør **Magne N. og Gerda Christensen**), f. 22. dec. 1923 i Aarhus. [Hvidovre.] Børn:  
 1) **Anne Merete Elisabeth**, f. 7. jan. 1948 i Gentofte, assistent i »Bikubens».  
 2) **BENTE Elsebeth Jytte**, f. 7. jan. 1951 i Gentofte.  
 3) **CHRISTIAN Allan Bredo**, f. 17. april 1960 i Kbh.
- d. **OTTO Harald Bredo**, f. 19. aug. 1924 i Gentofte, H.D., direktør i A/S Forsana, Generalagentur for Midland Assurance Ltd., medl. af best. for Gentofte Renseri og for A/S Forsana, sekondløjtnant ved 2. rgmt., g. 17. juni 1950 i Søllerød m. **GRETHE Mayland Pedersen** (F.: direktør **C. C. P. og Elin Sofie Margrethe**, født P.), f. 17. juni 1928 i Sejerslev. [Søllerød.] Børn:  
 1) **Claus Christian Bredo**, f. 20. marts 1952 i Gentofte.  
 2) **JETTE**, f. 23. febr. 1955 i Gentofte. (Vallø.)
- e. **OSCAR Wilhelm Bredo**, f. 12. jan. 1926 i Gentofte, ekspeditionssekretær i »Bikubens», medl. af best. for de Klarupske Stiftelser, g. 21. nov. 1958 i Kbh. (Kildevælds K.) m. **KIRSTEN Nuppenau** (F.: sekretær **Henrik N. og Anna Møller**), f. 28. dec. 1929 i Aalborg. [Gentofte.]
4. **ASTRID**, f. 4. juli 1889 i Hvalsø, g. 30. juni 1915 i Ordrup K. m. sognepræst **Laurits PETER Madsen**, f. 2. marts 1885 † 28. jan. 1940. [Søborg.]

### FARFADERS BRODER

**CHRISTIAN August**, f. 11. nov. 1817 † 29. dec. 1875, kommandør.  
 Søn:



## OBELITZ

CHRISTIAN August, f. 14. juni 1850 † 6. febr. 1922, provst, g. 1° 16. sept. 1876 m. JULIANE Marie Bøgh, f. 14. sept. 1849, skilt † 2. juni 1921; 2° 3. maj 1905 m. Karen MARIE Teisen, f. 20. okt. 1864 † 13. juni 1941. Børn:

af 1. ægteskab:

a. NIKOL Seidelin, f. 13. marts 1881, handelsmand, g. m. NELLIE Oconnel. [New York.] Børn:

1) JULIE, f. 24. febr. 1909.

2) Francis THOMAS, f. 22. april 1915.

3) HELEN Marie, f. 8. jan. 1920.

b. Christian AUGUST, f. 5. okt. 1882 † 7. marts 1928, reklamechef ved dagbladene »Børsens« og »København«, g. 1° 8. juli 1906 m. ERNA Tjäder, f. 22. okt. 1887, skilt; 2° 28. nov. 1913 m. ODA Augusta Emilie Syrig, f. 28. jan. 1889. [K.] Børn:

af 2. ægteskab:

1) PREBEN, f. 21. sept. 1914, salgschef, g. 1° 14. nov. 1942 i Kbh. (b.v.) m. EDELGARD Jeanette Seraphine von Olszewski, f. 25. febr. 1924 i Rostock, skilt (hun g. 2° m. købmand Vincent Waring Godbjerg); 2° m. ESTHER Jakobsen, f. . . . , skilt 1954 (hun g. 2° m. direktør H. A. Kreutzfeldt). [K.] Døtre:

af 1. ægteskab:

IRENE Marianne Jeanette Nadja, f. 16. marts 1943 i Kbh.

af 2. ægteskab:

ANNETTE, f. 19. dec. 1947. (Vallø).

2) ESTHER, f. 24. nov. 1917 i Kbh., g. 1° 31. maj 1944 i Kbh. (Elias) m. overbetjent JØRGEN Helge Telmer, f. 25. jan. 1917, skilt; 2° 9. juni 1951 i Zaria, N. Nigeria m. WALTHER Braback.

c. AXEL, f. 19. juni 1886, direktør, g. 15. febr. 1917 m. SONIA Mary Ebba Laura Augusta Mortensen, f. 18. sept. 1891 † 23. dec. 1946. [K.]

d. ELLEN MARIE, f. 16. maj 1888, konventualinde i Roskilde adelige Jomfrukloster. [Roskilde.]

e. AAGE, f. 10. dec. 1889 † 19. jan. 1963, forretningsbestyrer, g. 11. okt. 1920 m. Kathrynne Connolly. [Roskilde.]

af 2. ægteskab:

f. EVA MARIE Teisen, f. 25. nov. 1906 paa Frederiksberg, cand. phil., g. 16. okt. 1933 i Kbh. (Fr.) m. lektor, dr. phil. HELGE Carl Louis Tvermoes, f. 15. febr. 1907 i Kbh. [Hellerup.]

## DEN YNGRE LINJE

Uddød 17. maj 1940.

## OLDENBURG



*Kammerherre Friedrich Oldenburg blev ved patent af 20. juli 1822 optagen i den danske adelsstand. — Udferlig slægtstavle og vaabenafbildning i farver, se aarg. 1946.*

PAUL Valdemar Andreas Oldenburg, f. 9. juli 1906 i Viborg (søn af landsdommer ERIK, f. 21. nov. 1864 † 8. sept. 1946 og URSULA Marie Müller, f. 5. sept. 1873, g. 21. aug. 1895 † 14. april 1959), cand. jur., politiassessor (H.T.P.), g. 17. sept. 1937 i Kbh. (B) m. VIBEKE Kirsten-Johanne Balle (F.: overretssagfører Carl Emil B. og Kirsten Ebbestrup), f. 11. okt. 1912 i Kbh. [Charlottenlund.]

### BRØDRE

1. GREGERS Valdemar Andreas, f. 22. aug. 1907 i Viborg, sognepræst, g. 24. juni 1938 i Kbh. (Frh.) m. MARGRETHE Cecilie Plum (F.: biskop, dr. theol. Niels Munk P. og Augusta Margrethe Thiele), f. 15. nov. 1910 i Gentofte. [Frederiksberg.]

2. PREBEN Valdemar Andreas, f. 6. okt. 1910 i Viborg, ingeniør, g. 9. maj 1937 i Berkeley, California, m. MARGARET Brewer (F.: bygmester Edward B. og Alice Salmon), f. 6. aug. 1913 i Vancouver, Canada. [Berkeley, Californien.] Børn:

a. INGRID Elizabeth, f. 15. sept. 1938 i Houston, Texas, g. 12. febr. 1961 i Berkeley m. John Ronald Baker, f. 2. nov. 1939. [Berkeley, California.]

b. KIRSTEN Ursula, f. 9. nov. 1941 sst.

c. EDWARD Andreas, f. 10. dec. 1946 sst.

3. TROELS Valdemar Andreas, f. 16. okt. 1915 i Kbh., cand. jur., udenrigsraad (K\*). (M.T.Kha.) (N.St.O.2<sup>a</sup>) (S.V.3<sup>1</sup>) (Ø.Æ.F.2<sup>1</sup>), g. 14. okt. 1942 i Mogenstrup m. MARIE Fanny Egeberg Gasmann (F.: godsejer Flemming Christian Egeberg G. og Poula Johansen), f. 13. marts 1919 paa Fladsaa. [Frederiksberg.] Børn:

a. CHRISTIAN Valdemar, f. 26. nov. 1943 paa Frederiksberg, stud. scient. pol., g. 26. juni 1965 i Kalundborg K. m. HELLE Margrethe Odderskov (F.: overlærer Øjvind O. og Johanne Sofie Frederiksen), f. 26. april 1943 i Store-Heddinge. [Aarhus.]

b. MERETE, f. 28. maj 1945 paa Frederiksberg, stud. theol., overordentlig stiftsdame i Vallø.

c. CLAUD Erik, f. 18. maj 1947 paa Frederiksberg, stud. scient. pol. [Aarhus.]

### FADERS BRØDRE

1. THEODOR Vilhelm, f. 26. nov. 1866 † 13. dec. 1946, overløge, g. 30. okt. 1895 m. ELLEN Jespersen, f. 30. jan. 1867 † 6. juli 1951. Børn:

a. JØRGEN HENRIK, f. 25. nov. 1896 i Odense, cand. jur., bankassistent, g. 26. okt. 1930 i Thisted m. EBBA Eleonora Odde (F.: snedkermester Martin Edvard Pedersen O. og Christine Nielsen), f. 16. juni 1902. [Aarhus.] Døtre:

1) KIRSTEN, f. 31. okt. 1932 i Kbh., børnehavelærerinde, g. 21. maj 1966 i Vejlbjby K. m. arkitekt, M.A.A. Sven Erik Otto Nielsen, f. 19. maj 1924. [Hellerup.]

## OLDENBURG

2) ELSE Margrethe, f. 27. okt. 1934 i Aarhus, g. 15. marts 1957 i Vejlbj K. m. læge BENT Asbjørn Anker Nissen, f. 21. juni 1931. [Aalborg.]

3) GERDA, f. 23. aug. 1938 sst., sygeplejerske, g. 29. juni 1963 i Vejlbj K. m. produktchef Bent Paul Bekker Nielsen, f. 28. febr. 1940. [Bagsværd.]

b. INGE Henriette, f. 26. aug. 1898 i Odense, forstander\* for Frøbel-Højskolen, tilsynsførende og raadgivende konsulent for undervisningsministeriet i sager vedr. børnehave- og fritidshjemseminarier, stiftsdame i Vallø (R.\*). [K.]

2. Markus ANDREAS, f. 9. april 1877 † 9. sept. 1939, cand. jur., overordentlig gesandt og befuldmægtiget minister, g. 21. dec. 1936 i Paris m. NANCY, født Leishmann (F.: amerikansk ambassadør John George Alexander L. og Julia Crawford), f. 2. okt. 1894 i Pittsburg (g. 1° m. Charles Rodolphe Engelbert Philippe Leon hertug af Croy, skilt). [Hjortekær.]

### FARFADERS FARBRØDER

FREDERIK, f. 12. jan. 1799 † 20. dec. 1866, sognepræst. Søn:

FREDERIK til Oretorp og Hyngarp, f. 14. marts 1828 † 25. sept. 1890, g. 1° 21. juli 1854 m. Christiane Schmidt, f. 2. juli 1830 † 21. okt. 1869; 2° m. Thora Melchior, f. 18. jan. 1845 † 1. april 1872; 3° 27. okt. 1874 m. Marie Bjørnsen, f. 4. marts 1828 † 1927. Søn:

af 1. ægteskab:

Carl AUGUST, f. 18. maj 1865 † 14. jan. 1940, kommunelærer, g. 1. juli 1904 m. THOMASINE Christine Olsen, f. 22. dec. 1872 † 15. dec. 1956. Døtre:

a. ELISABETH Regina, f. 22. aug. 1905 i Kbh., g. 20. maj 1933 i Kbh. m. repræsentant ALFRED Stendorph, f. 3. nov. 1893 i Nr. Jernløse. [K.]

b. ISABELLA Marguerita, f. 14. juli 1910 i Kbh., g. 7. dec. 1935 i Kbh. (b.v.) m. befragter Wulf Børge Beer, f. 14. jan. 1910. [K.]

## OXHOLM



Generallejtnant Peter Lotharius Oxholms børn optoges ved resolution af 11. febr. 1840 og patent af 24. juni s. a. i adelstanden. — Vaabenafbildning i farver og udførlig slægttafle, se aarg. 1887.

Harald JØRGEN Lorentz Oxholm, f. 20. maj 1926 i Svendborg (søn af hofjægermester ALEXANDER til Langeskov, f. 30. marts 1898 † 25. aug. 1955), proprietær, g. 11. febr. 1956 i Glasbury, England

m. ANN Patricia Powell (F.: major Idris M. P. og Muriel Stanton), f. 20. okt. 1931 i Swansea. [MaesdyPumpsaint, Carmarthenshire, S. Wales.] Døtre:

1. SUZANNE Elisabeth, f. 8. juni 1957 i Ringe. (Stenstrup.)

2. ALICE Marie, f. 4. sept. 1960 i Hereford.

### SØSKENDE

1. TORBEN Alexander, f. 12. april 1932 paa Langeskov, maskingeniør (M. af I.), søllejtnant, medlem af bestyrelsen for Overkam-

## O X H O L M

merherre Waldemar Oxholm og Hustrus Fond, g. 15. nov. 1958 i Odense (St.K.) m. ELSE Lysholdt Petersen (F.: landsretssagfører Ernst Anders L. P. og Esther Møller), f. 6. juli 1935 i Helsingør. [Holte.] Sønner:

- a. Peter Alexander (ALEX), f. 13. dec. 1960 i Hillerød. (Odense, St. K.).
  - b. THOMAS, f. 1. nov. 1963 i Uzwil, Schweiz (Hospitalsk., Odense).
  - c. JØRGEN, f. 29. aug. 1967 i Charlottenlund (Ny Holte K.).
2. ELISABETH Marie Antoinette, f. 21. april 1935 paa Langeskov, g. 14. sept. 1957 i Stenstrup K. m. direktør HANS Bay, f. 25. juli 1931. [Allerød.]
3. PETER Otto Herman, f. 31. okt. 1940 i Svendborg, vinkyper. [K.]

### M O D E R

Hofjægermesterinde KIRSTEN Marie, født Ewald, f. 20. juli 1904 i Kbh. (B) (F.: direktør, kaptajn Herman E. og Else comtesse Scheel), g. 16. nov. 1923 i Kbh. (B), enke 25. aug. 1955. [Allerød.]

### F A D E R S B R O D E R

ERIK, f. 11. okt. 1900 i Kbh. (Jac.), proprietær, g. 21. nov. 1933 i Søllested m. BERTHA Rasmussen (F.: møller Rasmus R. og Martine, f. Rasmussen), f. 28. april 1905 i Søllested. [Solhøjgaard pr. Ringe.]  
Datter:

GERD Antoinette, f. 5. sept. 1945 i Odense, overordentlig stiftsdame i Vallø.

### F A R F A D E R S F A D E R S F A R B R O D E R

OSCAR O'Neill til Rosenfeldt, f. 28. april 1809 † 15. okt. 1871, kammerherre, generalmajor. Søn:

OSCAR Siegfried Christian O'Neill, f. 31. jan. 1855 † 30. juli 1926, cand. polit., overkammerherre, hofmarskal, g. 15. aug. 1888 m. Fritze Wilhelmine WANDA Theodora comtesse Holstein, f. 18. okt. 1867 † 30. jan. 1942. Børn:

1. OSCAR Ludvig Fritz Adolf O'Neill til Rosenfeldt, f. 7. aug. 1889 † 26. marts 1949, ambassadør, g. 1. juni 1927 i Kbh. m. INGE Sigrid Kirsten Blechingberg f. 27. maj 1898 i Kbh. (g. 1<sup>o</sup> m. Carl greve Armfelt † 21. maj 1942, skilt). [Rom.] Datter:

ELSA Sonja Sigrid til Rosenfeldt, besidder af det Oxholm-Rosenfeldtske fideikommiss, f. 3. maj 1929 i Kbh., fører navnet fru Oxholm Tillisch, g. 20. dec. 1951 i Kastrup K. m. forstkandidat, hofjægermester Erik Tillisch.

2. NILS Mimi Adelaide Marie, f. 5. dec. 1891, enke efter kammerherre Ove Vind til Sanderumgaard. [Sanderumgaard.]

3. SOPHY Wanda Johanne, f. 21. okt. 1892, stiftsdame i Vallø, sygeplejerske-missionær\*. [Vallø.]

4. NILS Emil Valdemar O'Neill, f. 13. marts 1896, student, løjtnant, direktør\* for A/S Erik Albeck & Co., boxchef\* i Københavns Handelsbank, medlem af bestyrelsen for Dansk Adelsforbund, for dettes forretningsudvalg og Valløfond, æresmedlem af Rungsted Kostskoles og Statskoles Samfund, g. 24. okt. 1925 m. cand. phil. ADDY Albeck, f. 12. febr. 1900. [K.] Børn:

a. OSCAR O'Neill, f. 28. sept. 1926, cand. jur., vicedirektør (Ir.H.3). [K.]

## OXHOLM

- b. DORRIT Addy, f. 14. okt. 1929, student, fransk korrespondent, g. 13. sept. 1958 i Kbh. (C) m. godsejer IVAR Cederfeld de Simonsen. [Wilhelmsborg pr. Assens.]
5. FRITS Carl Theodor O'Neill, f. 27. juli 1897 † 19. juni 1954, civilingeniør, g. 22. okt. 1928 m. OLGA Elisabeth Heiberg Hansen, f. 28. juli 1902. [Canada.] Børn:
- a. Frits (FREDDY) Erik O'Neill, f. 22. juli 1929, captain i Royal Canadian Mounted Police.
- b. BENT O'Neill, f. 4. sept. 1930, flyvercaptain i Royal Canadian Navy, g. 20. dec. 1952 m. Jean Dauphine Bayer, f. 15. juni 1927. Døtre:
- 1) Susan Elisabeth, f. 24. okt. 1953.
- 2) Kathryn Jean, f. 11. april 1955.
- c. Preben LAWRENCE O'Neill, f. 21. juni 1932, captain i Royal Canadian Army.
- d. INGE, f. 4. maj 1935, g. 7. marts 1956 m. ingeniør NORMAN Batt. [Arvida, Quebec.]
- e. Sandra Janice, f. 22. juni 1938, g. 11. okt. 1958 m. tegner Ronald Gerald Pavelich. [Sault Ste. Marie, Ontario.]
- f. Hugh Stefan O'Neill, f. 22. juni 1938, assurandør i Prudential Assurance Company of England, g. 20. maj 1961 i Winnipeg m. ANNE Wityshin. Børn:
- 1) Trevor David O'Neill, f. 1. marts 1962.
- 2) Lisa Marie, f. 13. marts 1964.
6. WALDEMAR Sophus Georg O'Neill, f. 7. febr. 1901 † 8. nov. 1961, afdelingschef, g. 1942 m. Angelica Pura Iglesias, inspektør i L. M. Ericson, f. 17. dec. 1921. [Rosario, Argentina.]

## PLESEN



En gammel mecklenborgsk adelslægt, der i slutningen af det 17. aarh. kom til Danmark. — Gehejmeraad Mogens Joachim Plessen til Fusingø etc. blev ved patent af 6. marts 1830 optagen i den danske grevestand med navnet Scheel-Plessen for besidderen af det grevelige forlods. — Carl Theodor August greve Scheel-Plessen optoges 16. april 1888 i den preussiske grevestand. — Carl Gabriel Joachim Vilhelm baron Scheel-Plessen optoges ved patent af 17. juli 1895 i den danske og 29. april 1896 i den preussiske grevestand. Ludvig Gabriel Mogens baron Plessen optoges 17. aug. 1898 ligeledes i den preussiske grevestand med navnet Plessen-Cronstern, saaledes, at grevetitlen er knyttet til besiddelsen af det von Cronstern'ske fideikommis. — Udførlig slægttafle og vaabenafbildning i farver, se aarg. 1934.

CARL Ludvig Cay lensgreve Scheel-Plessen til Sierhagen, f. 4. maj 1914 i Potsdam (søn af CARL Ludvig August Hugo Gabriel lensgreve Scheel-Plessen, f. 13. marts 1884 † 23. juli 1948 og ELISABETH Thekla Mathilde von Bülow, f. 7. marts 1887, g. 29. juni 1913 †

## PLESSEN

29. jan. 1959), major af res. g. 20. aug. 1941 i Hasselburg m. ANITA von Scheven (F.: major Hans v. S. og Charlotte Utz), f. 15. marts 1919 i Haag. [Sierhagen.] Børn:

1. Greve CARL-ALEXANDER Magnus Hans-Erich til Saltø, f. 6. okt. 1942 i Kiel.
2. Comtesse ELISABETH Charlotte Augusta Marguerite, f. 15. marts 1944 i Neustadt. (Preetz.)
3. Comtesse ANITA Erica Agnes, f. 17. nov. 1946 i Neustadt. (Preetz.)
4. Comtesse MARIE-LOUISE Jutta Marion, f. 9. sept. 1950 i Neustadt. (Preetz.)
5. Comtesse SOPHIE-CHARLOTTE Marguerite Gabriele, f. 14. okt. 1957 i Hamburg. (Preetz.)

## SØSTER

Comtesse ELISABETH Henriette Mathilde til Hasselburg, f. 13. okt. 1919 paa Lehmkuhlen, g. 27. april 1949 paa Hasselburg m. FRANZ Wilhelm Emanuel Paulus Hubertus greve zu Stolberg-Stolberg, f. 30. dec. 1917 paa Ascherode. [Hasselburg.]

## FADERS SØSKENDE

1. Comtesse ELISABETH Henriette Carola Augusta Gabriele, f. 8. juli 1891, g. 10. febr. 1914 m. preuss. ritmester\* GEORG Konstantin Heinrich Carl Fugger fyrst von Babenhausen, f. 24. j. u. 1889 † 1. aug. 1934. [Wellenburg ved Augsburg.]
2. Comtesse MARGUERITE Augusta Henriette Carolin: Louise, f. 12. okt. 1894. (Preetz.) [Sierhagen.]
3. VICTOR Friedrich August Helmold baron Plessen til Wahlstorf, f. 23. okt. 1900, forskningsrejsende (Joh.), g. 1. dec. 1934 m. Marie Izabel Ottonia baronesse von Jenisch (F.: virkl. gehejmerraad, dr. jur. Martin Johan Rücker baron von J. og Thyra comtesse Grote), f. 7. maj 1906. [Wahlstorf ved Preetz, Holsten.] Børn:
  - a. Baronesse Victoria-Louise Thyra Marguerite Magda Wilhelmine, f. 26. maj 1937.
  - b. Baronesse Marina Elisabeth Ursula til Selsø, Lindholm og Bog-næs, f. 19. aug. 1940. [Lindholm pr. Roskilde.]
  - c. Baron VICTOR Friedrich-Carl f. 28. maj 1942.

## FARFADERS BRØDER

LUDWIG *Gabriel Mogens greve Plessen-Cronstern til fideikommissgod-serne Nehnten, Marutendorf og Hohenschulen*, f. 11. sept. 1848 † 18. juli 1929, tysk virkelig gehejmerraad, preuss. gesandt, g. 28. april 1888 m. LEOPOLDINE *Camilla Helene Françoise Malvine comtesse Hoyos*, f. 15. april 1870 † 20. febr. 1935. Børn:

- a. LUDWIG CARL Robert Georg Otto Herberth Gabriel greve Plessen-Cronstern til fideikommissgodserne Nehnten, Marutendorf og Hohenschulen, f. 2. maj 1889 (O.F.A.K.1) (Pr.J.K.1) (S.-L.Æ.K.) (S.A.1) (Ty.K.Æ.K.1) [Nehnten, Plön Holsten.]
- b. JOHANN *Ludwig Hugo Camillo Edgar Alexander baron Plessen*, f. 10. juli 1890 † 4. sept. 1961, dr. jur. gesandt, g. 18. april 1932 paa Hohenthurm m. MARIA IMMACULATA Carolina von Wuthenau (F.: generalløjtnant Carl Adam Ludwig Johann Traugott greve von W.-Hohenthurm og Maria Antonia grevinde Chotek v. Chotkowa

## PLESSEN

u. Wognin), f. 28. jan. 1909 paa Borna ved Leipzig. [Marutendorf.]  
Børn:

1) Baronesse Maria HELENA Leopoldine Wilhelmine Benedicta f. 8. febr. 1933, g. 27. sept. 1957 i Kiel m. EMANUEL Peter Philipp Maria Ignatius greve Sternberg, f. 11. febr. 1927. [Berghausen bei Merschede, Westfalen.]

2) Baron Carl Ludwig HELMOLD Josef, f. 2. marts 1935, g. 26. maj 1964 i Krummesse m. SILVIA Vera Freiin von Schröder (F.: bankier Hans Rudolph Freiherr v. S. og Vera von Bonin), f. 3. sept. 1941 paa Blicstorf bei Kastorf, Holsten. [Marutendorf.] Søn:

Baron JOHANN CHRISTIAN Leopold Egbert Alexander Christoph, f. 21. april 1965.

3) Baron Carl Leopold PETER Mogens Gabriel, f. 28. marts 1938 i Rom.

4) Baronesse Marie MONIKA Oktavia Manuela, f. 29. jan. 1940 i Rom, g. 18. febr. 1966 i Büdingen, Oberhessen, m. CHRISTIAN Albrecht Nikolaus Heinrich Franz Wolfgang prinz zu Ysenburg und Büdingen, f. 3. jan. 1943 i Frankfurt [Büdingen, Oberhessen.]

c. Baronesse GABRIELE Henriette Alice Franziska Friederike Augusta Margrethe, f. 23. dec. 1891, g. 2. dec. 1913 m. ritmester\* Karl Friedrich Adolf GEORG greve von Hohenthal til Hohenpriessnitz m. m., f. 4. dec. 1877 † 5. aug. 1957. [Hohenpriessnitz ved Eilenburg, Sachsen.]

d. LEOPOLD Ludwig James Wulf Mogens baron Plessen, f. 13. juni 1894, legationsraad. [Bangkok.]

e. Baron MOGENS Alexander Robert Otto Plessen, f. 28. marts 1905 paa Schloss Friedrichsruh, dr. med., g. 8. marts 1938 i Prag m. FRANZISKA Rosa Maria grevinde von Sternberg (F.: østrigsk kammerherre og gehejmerraad Leopold Albert Maria Heinrich Karl Borromäus greve v. S. og Franziska grevinde Larisch v. Moennich), f. 6. marts 1899 i Wien (g. 1° 18. maj 1927 m. oberstløjtnant, dr. jur. Johannes Maximilian Alexius Ludwig Leopold greve zu Hardegg auf Glatz und im Marchlande, f. 22. aug. 1900, skilt 1928, ægteskabet kirkeligt annulleret 1932). [West Hartford, Conn., U.S.A.]

### FARFADERS FARBRØDER

OTTO baron Plessen, f. 9. nov. 1816 † 3. april 1897, gehejmekonferensraad, kammerherre, gesandt, ridder af Elefanten, g. 9. maj 1853 m. VARVARA SERGJEVNA fyrstinde Gagarin, f. 22. jan. 1825 † 19. juni 1893. Søn:

Baron Sergius JOSEPH Hugo Alexander Otto Heinrich, f. 4. juni 1860 † 20. sept. 1912, kammerherre, g. 30. april 1891 m. SOPHIE-LOUISE Wilhelmina Augusta von Eckermann, f. 3. dec. 1862 † 13. dec. 1947. Børn:

1) Baronesse CARIN Marie Gabrielle Xenia, f. 11. juni 1901, g. 30. juli 1931 m. premierløjtnant ANLO Soldati, skilt 1936. [San Francisco.]

2) Baron HUGO Holger Basil, f. 12. juli 1905 † 9. aug. 1963, g. 1° 23. nov. 1927 m. Karen Sophie Nielsen, f. 16. juli 1903, skilt; 2° i Kbh. (sv. K.) m. ELLINOR Annelise Christensen

## PLESSEN

(F.: Hans Harald C. og Ingeborg Martine Alexandra Lundgren), f. 15. okt. 1920 i Kbh. [Gassin, Var, Frankrig.] Søn:

af 2. ægteskab:

Baron GEORGES Eric Basil, f. 27. juli 1951 i Kbh.

## RABEN



*En gammel mecklenborgsk adelslægt, der i det 17. aarh. kom til Danmark. — Gehejmeraad Otto Ludvig Raben optoges 31. maj 1760 i grevestanden for sig og sit askom og, hvis dette uddøde, den af hans brødre, hvem grevskabet Christiansholm da tilfaldt. — Kammerherre, hofjægermester Josias Raben-Levetzau til grevskabet Christiansholm etc. erholdt 24. maj 1881 anerkendelse af, at han i henhold til patentet af 31. maj 1760 var indtraadt i grevelig stand fra 2. okt. 1879 at regne. — Ved kgl. resolution af 9. marts 1904 og reskr. af 30. april 1904 er der tillagt yngre sønner af en lensbesidder friherrelig titel og deres børn navnet Raben uden friherrelig titel. Johan Otto Valdemar baron Raben-Levetzau's descendenter er dog døbt og fører navnet Raben-Levetzau. — Vaabenafbildning i farver og udførelig læggtavle, se aarg. 1896.*

PETER Christian lensgreve Raben-Levetzau, f. 31. dec. 1919 i London (søn af cand. jur., hofjægermester, lensgreve SIEGFRIED Victor, f. 20. jan. 1891 † 14. juni 1965), g. 17. okt. 1947 m. NOREEN Helen Rosemary Bailey (F.: direktør, major Sir Abe B., 1. baronet, og The Hon. Dame Mary Westenra), f. 27. juli 1921 (hun g. 1<sup>o</sup> 27. jan. 1941 m. oberstløjtnant v. R.A.F. Peter Anker Simmons, † 13. maj 1947), skilt 1951. [London.] Børn:

1. Comtesse ALEXANDRA, f. 9. sept. 1948.
2. Greve Paul Michael, f. 21. sept. 1949.

### SØSKENDE

1. Comtesse ANASTAZIA Lillie Marie, f. 27. juli 1921 paa Beldringe, g. 25. sept. 1945 i London (St. Margaret's Westminster) m. STUART West Little, f. 19. dec. 1921 i Hartford, Conn. [New York.]
2. Comtesse CHARLOTTE, f. 15. marts 1925 i London, g. 7. april 1951 i Cannes (Holy Trinity Church) m. CHRISTOPHER Petherick. [London.]
3. Baron MICHAEL, f. 1. juni 1930 i London, g. 27. juni 1956 i London (St. Peters, Eaton Sq.) m. lady ROSANAGH Mary Crichton (F.: John Henry George 5th earl of Erne og lady Davina Lytton), f. 12. aug. 1932. [Dublin.] Sønner:
  - a. Siegfried Matthew John, f. 20. okt. 1962 i Dublin.
  - b. Alexander Peter Vincent, f. 20. okt. 1964 i Dublin.

### MODER

Lensgrevinde PAULINE Wilhelmine Anastasia Kathinka Susan Reginsinde, født grevinde Pappenheim (F.: Maximilian greve zu P. og



## RABEN

Mary Wheeler), f. 29. jan. 1891 i London, g. 4. marts 1919 i London (St. Margaret's Westminster), enke 14. juni 1965. [Dublin.]

## FARFADER

*Ordensskatmester, udenrigsminister, kammerherre, hoffjægermester, lensgreve* FREDERIK Christopher til Aalholm m. m., f. 27. maj 1850 † 5. maj 1933, g. 8. april 1886 m. LILLI Suzanne Moulton, f. 19. dec. 1864 † 9. marts 1946. Børn:

1. Comtesse LILLIE Suzanne Frederikke Emerentia, f. 8. marts 1887 paa Aalholm, g. 12. marts 1918 i Nysted m. præsident for The American-Scandinavian Foundation LITHGOW Osborne, f. 2. april 1892 i Auburn, Cayuga Co., N.Y. [Auburn, U.S.A.]

2. Baron JOHAN OTTO Valdemar til Aalholm m. m. samt til Bremersvold, Beldringe og Lekkende, f. 2. april 1904 i Kbh. (G), medlem af bestyrelsen for den Raben-Levetzauseke fond, g. 1° 6. juli 1929 paa Lekkende m. Ida MARIE Ingeborg Konow (F.: vice-admiral Henri K. og Jacobine Cathrine Margrethe Worsaae), f. 13. sept. 1903 i Kbh. (B), skilt; g. 2° 18. april 1943 i Stockholm (Seglora K.) m. AGNÈTE Dommerby, f. 13. sept. 1915 i Randers. [Aalholm og K.] Børn:

*af 1. ægteskab:*

a. FREDERIK Ivan Josias, f. 12. juni 1930 paa Frb. (Beldringe K.), student, afdelingschef, g. 7. juni 1957 i Tikøb m. BIRGIT Paula Jerichow (F.: direktør Herbert Peter Andreas J. og Eva Dessau), f. 8. sept. 1933. [Charlottenlund.] Børn:

1. Johan Otto ANDREAS, f. 2. juni 1959 i Bruxelles. (Antwerpen, danske K.).

2) Gregers Frederik JOACHIM, f. 5. febr. 1961 i Kbh. (Kettinge K.).

3) SOPHIE Henriette, f. 27. maj 1965 i Gentofte. (Ordrup K.). (Vallø.)

b. BIRTHE Nina, f. 24. okt. 1931 paa Beldringe (Beldringe K.), g. 31. aug. 1954 i Beldringe K. m. direktør PETER Bowater Johnsen, f. 12. okt. 1923 paa Balcombe House, Sussex. [Denham, Buckinghamshire.]

c. IRENE Suzanne, f. 19. okt. 1932 paa Beldringe (Beldringe K.), g. 18. jan. 1958 i Kettinge K. m. Charles Bendt Mogens TIDO lensgreve Wedell til Wedellsborg og Frijsenborg. [Frijsenborg pr. Hammel.]

*af 2. ægteskab:*

d. Nina Veronica, f. 11. juni 1946 i Hellerup (Kettinge K.), overordentlig stiftsdame i Vallø.

e. John Otto, f. 8. febr. 1950 i Hellerup (Kettinge K.) [Herlufsholm.]

## RAMEL\*



*Gammel pommersk adelsslægt, der i det 16. aarh. kom til Danmark med Henrik Ramel, som 8. jan. 1584 blev naturaliseret. — Ved Skaanes afstaaelse 1660 blev familien svensk, og 1771 blev den optagen i den svenske friherrestand.*

*Udførlig stamtavle indtil 1660 og vaabenafbildning se aarg. 1925.*

OTTO Bror friherre Ramel, f. 5. febr. 1896 paa Tulesbo (søn af overhofstaldmester, friherre HANS Otto Carl til Öveds-Klosters fideikommiss, f. 19. aug. 1867 † 23. jan. 1957 og Hilda FANNY Elisabeth friherreinde Cederström, f. 8. marts 1870, g. 25. okt. 1893 † 15. aug. 1962), tjenstg. hofjægermester, kaptajn i trainets reserve (Sv.G.V.J.T.II) (S.V.2<sup>a</sup>) (N.St.O.2<sup>a</sup>), Malmöhusläns Hushållningssällskaps guldmedaille, g. 4. juni 1924 i Färlövs K. m. MARGARETHA friherreinde Wrangel von Brehmer (F.: ritmester Wolmer friherre W. v. B. og Anna Christina grevinde Hamilton), f. 28. nov. 1902 i Hälsingborg. [Ekeback ved Harlösa.] Børn:

1. Friherre HANS til Öveds-Klosters fideikommiss, f. 26. april 1925 i Lund, løjtnant i kav. res., g. 28. maj 1949 i Stjärnorps m. Marie MADELEINE Louise Leopoldine grevinde Douglas (F.: kammerherre Carl Scholto greve D. og Maria Mathilde Hedvig von Schlichting), f. 25. april 1927 i Stockholm. [Övedskloster, Harlösa.] Børn:

a. Friherre OTTO, f. 31. jan. 1950.

b. Friherreinde Fanny CHARLOTTE Antonia, f. 10. marts 1952.

c. Friherre Carl PEDER, f. 29. dec. 1955.

2. Friherreinde GUNNILA Anna Charlotte, f. 10. sept. 1927 i Lund, g. 12. sept. 1953 m. antikvarie ved Riksantikvarämbetet CARL-FILIP Mannerstråle, f. 25. okt. 1924 i Stockholm. [Stockholm.]

### SØSKENDE

1. Friherreinde AMELIE Charlotte, f. 1. okt. 1894 paa Tulesbo, g. 20. aug. 1918 i Öveds K. m. kaptajn i Svea Livgardes res., generalkonsul i Mariehamn, legationsraad CARL Henric RENÉ Gyllenram, f. 2. nov. 1884 † 31. okt. 1959. [Lund.]

2. Friherreinde Virginia Ebba Sofia CHARLOTTE, f. 10. sept. 1897 paa Tulesbo, g. 5. okt. 1931 m. major ved kav. res. HANS-HENRIC FOCK til Höverö fideikommiss, f. 23. april 1894 paa Simonstorp i Grolanda sg. (han g. 1<sup>o</sup> m. Ulrika Sigrid Maria friherreinde Beck-Friis † 1930). [Hälsingborg.]

3. Friherre BROR Fredrik Carl, f. 26. juli 1900 † 9. maj 1967, kommandør i den svenske marine, kommandørkaptajn I i flaadens reserve, adjutant hos hertugen af Västerbotten, g. 6. febr. 1928 i Stockholm (Stork.) m. Helen MARGARETHA Tersmeden (F.: oberst Carl August T. og Helen Funch), f. 20. juli 1903 i Stockholm. [Stockholm.] Sønner:

a. Friherre Bror HANS OTTO, f. 7. dec. 1928, skibsmægler hos Ivar Lundh & Co., g. 14. okt. 1952 m. CATHERINE Amelie Elisabeth de

## RAMEL

Champs (F.: viceadmiral Charles de C. og Elisabeth Ugbla), f. 22. dec. 1931. [Stockholm.] Børn:

1) Friherre FREDRIK, f. 13. sept. 1959.

2) Friherreinde WIVEKA, f. 22. aug. 1963.

4. Friherre Bror HENRIC NINIAN, f. 9. juni 1936, løjtnant i den svenske marine, g. 30. sept. 1961 m. MONICA Aspegrén, f. 15. febr. 1937. [Stockholm.] Børn:

1) Friherre ROBERT, f. 21. maj 1964.

2) Friherreinde CAMILLA Margareta, f. 18. juni 1965.

4. Friherreinde ELSA SOPHIE, f. 19. marts 1902 paa Övedskloster, g. 12. okt. 1929 i Öveds K. m. kommandør i den svenske flaaedes reserve, overadjutant\* hos Kong Gustav V NILS Johan Weststrøm, f. 17. maj 1894 i Gävle. [Lund.]

## FADERS BRODER

Friherre Otto Malte Fredrik, f. 18. aug. 1872 † 1. juli 1961, oberst, chef for skaanske husarreg., overadjutant hos Kong Gustaf V, g. 20. okt. 1906 m. CAROLINE Eleonore Augusta grevinde von Rosen f. 12. jan. 1885 † 8. jan. 1969. Sønner:

1. Friherre Carl OTTO Conrad, f. 30. juli 1908 i Stockholm, styrmænd, g. 2° 8. marts 1952 m. Lill BRITT Ellen Thorén, f. 2. febr. 1920 (hun g. 1° . . . .). [Göteborg.]

2. Friherre HANS Henric Malte, f. 13. april 1911 i Stockholm, direktør for AB. Vigår, g. 1° 28. sept. 1938 m. IRENE Ferbeck, f. 15. aug. 1914, skilt (hun g. 2° m. Adam Christopher Ove Treschow); 2° 7. okt. 1943 m. Inga BRITA Bruce, f. 13. dec. 1919, skilt 1949; 3° 29. maj 1951 m. Britta GUNNEL Grønne, f. 9. maj 1921. [Hittarp.] Børn:

af 2. ægteskab:

a. Friherre CARL HENRIC, f. 12. sept. 1944.

af 3. ægteskab:

b. Friherreinde MARIANNE CAROLINE, f. 22. sept. 1953.

## FARFADERS FADER

Friherre HANS, f. 30. maj 1807 † 13. dec. 1856, g. 2° 14. juni 1847 m. AUGUSTA von Dardel, f. 3. jan. 1816 † 22. febr. 1905. Sønner:

1. Friherre HENRIC Alexander, f. 13. april 1848 † 4. jan. 1928, kammerherre, g. 24. juli 1880 m. Augusta LOUISE Ulrika Thyselius, f. 12. nov. 1850 † 11. marts 1931. Børn:

a. Friherreinde ALEXANDRA Augusta, f. 30. maj 1881 i Stockholm, enke efter oberstløjtnant Johan Gravenhorst Løvenstjerne. [Stockholm.]

b. Friherre KARL Johan Henrik, f. 19. jan. 1889 † 6. jan. 1938, advokat, kaptajn, g. 20. aug. 1919 m. MÄRTHA, født Tesch, f. 27. jan. 1885 † 13. juni 1937. Søn:

Friherre POVEL Karl Henrik, f. 1. juni 1922 i Stockholm, kapelmester, g. 4. okt. 1949 m. SUSANNA Ragnarsdotter Östberg (F.: professor, arkitekt Ragnar Ö. og Carin Thiel), f. 1. april 1920 (g. 1° . . . .). [Lidingö.] Børn:

1) Friherre Carl MIKAEL, f. 19. jan. 1949.

2) Friherreinde CHARLOTTE, f. 29. sept. 1957.

## RAMBL

2. Friherre GUSTAF Malte til Åsum, f. 5. jan. 1850 † 29. dec. 1934, kammerherre, ritmester, g. 19. jan. 1881 m. Sophia Kathinka ELISABETH Peyron f. 10. juni 1860 † 12. okt. 1949. Børn:

a. Friherre MALTE Gustaf, f. 9. maj 1882 † 2. sept. 1967, jur. kand., byråsekreterare ved Patent- og Registreringsverket, g. 6. april 1914 i Kria. (F) m. RUTH Wettre (F.: oberst Halfdan W. og Emilie Fremming), f. 21. jan. 1889. [Näsbypark.] Børn:

1) Friherre Gustaf Malte FREDERIK, f. 6. febr. 1915 i Stockholm, sproglærer, g. 18. juli 1955 m. ANJA Anniki Lampinen, f. 10. marts 1935 i Finland. [Jönköping.] Døtre:

a) Friherreinde PIA, f. 15. okt. 1962.

b) Friherreinde MARIE, f. 7. marts 1965.

2) Friherreinde Brita SIGRID Elisabeth, f. 21. marts 1917 i Stockholm, g. 10. juli 1943 m. direktør CARL Johan BIRGER Loven, f. 4. april 1913. [Stockholm.]

3) Friherre GERDT Henric Ove, f. 22. maj 1919 i Stockholm, chauffør, g. 1° 1939 m. GUNDBORG Ellida Fredrika Henriks-son, f. 26. dec. 1917, skilt 1956; 2° 15. sept. 1961 m. Inga-Maj Eriksson, f. 30. juni 1935, skilt 1963. [Råsunda.] Døtre:

af 1. ægteskab:

a) Friherreinde Louise GUNILLA, f. 6. april 1941 i Stockholm, g. 14. april 1965 m. reklamekonsulent Axel Gustaf Engvall, f. 16. sept. 1934. [Stockholm.]

b) Friherreinde CECILIA Margareta, f. 20. juli 1945, ansat ved svenska utrikesdepartementet.

b. Friherre CARL Gustaf, f. 29. juni 1884 paa Maltestorp, agrom, løjtnant\*, godsforvalter\*, g. 23. juli 1948 m. CLAIRE Flyborg, f. 29. dec. 1890. [Malmö.]

c. Friherre OVE Gustaf Wilhelm, f. 6. april 1887 paa Maltestorp, jur. og fil. kand., envoyé, introduktør for fremmede sendebud, ceremonimester ved H. M. Kongen af Sveriges hof, protokolchef\* i udenrigsdepartementet, ordensherold\*, (S.K.) (S.N.1) (S.V.3<sup>1</sup>) (Sv.G.V.J.T.II) (S.G.V.PostJmt.) (A.F.2) (B.L.II.1) (Br.S.K.2) (C.H.L.3) (Ch.F.1) (Fi.L.2<sup>1</sup>) (Fi.H.R.3<sup>1</sup>) (F.Æ.L.3) (F.O.I.P.) (F.S.S.2) (Gr.Ph.1) (I.F.2) (I.Kr.4) (Le.S.3) (Mex.A.A.2) (Mon.H.C.2<sup>1</sup>) (N.St.O.2<sup>1</sup>) (N.O.N.2) (P.S.2) (P.Chr.2\*) (Po.P.R.3) (Pr.Kr.3) (S.Kr.2) (Sp.I.K.2) (Stb.B.E.3) (Ty.F.R.F.2) (Ty.Ø.2) (U.F.K.2) (Æ.N.3) (Æt.M.II.1) (Ø.F.Æ.T.4), g. 10. juni 1919 i Paris m. YVONNE Jeanette Henriette Adine Peyron (F. off. d'acad.) (F.: konsul Claës Gustaf Henry P. og Christine Louise Suzanne Fraissinet), f. 5. okt. 1893 i Marseille. [Stockholm.] Børn:

1) Friherre STEN Gustaf Claës Oveson, f. 22. dec. 1921 i Stockholm, kammerherre, arkitekt (S.A.R.), kaptajn i Svea art. reg. res. (B.L.3) (Br.S.K.5) (N.O.H.4) (Æt.S.4), g. 1. juni 1947 m. BARBRÖ Margaretha Beata friherreinde Leijonhielm (F.: major Carl Gustaf Hugo Carlsson friherre L. og Emma grevinde Posse), f. 25. aug. 1926 i Stockholm. [Stockholm.] Børn:

a) Friherreinde MADELEINE Charlotte Margareta, f. 4. maj 1949, student.

b) Friherre Hans OVE Stenson, f. 8. sept. 1951.

## RAMEL

- c) Friherreinde CATHERINE Yvonne Margareta, f. 17. dec. 1957.
- 2) Friherre CLAES Otto Malte Oveson, f. 7. juli 1925 i Stockholm, fil. dr., docent ved Stockholms Universitet, g. 25. nov. 1952 m. BENITA Saga Fleisher, f. 22. juli 1928. [Lidingö.] Børn:
- a) Friherre STIG Ove Gustaf, f. 13. dec. 1955 i Mörby.
  - b) Friherreinde Charlotte Yvonne Elisabeth, f. 4. aug. 1959 i Mörby.
  - c) Friherreinde Christine Yvonne Benita, f. 4. jan. 1962 i Mörby.
  - d) Friherreinde ELISABETH Marion Louise, f. 8. juni 1964 i Mörby.
- 3) Friherreinde Elisabeth (ELSIE) Yvonne Christine Charlotte, f. 7. dec. 1928 i Stockholm, lærer i Lidingö smaskole, g. 15. juni 1957 i Paris m. direktør for Färg och Form, maleren Karl EINAR Kihlman, f. 12. april 1912. [Stockholm.]
- d. Friherreinde BRITA Ebba Sophia Elisabeth, f. 29. sept. 1888 paa Maltestorp (S.S.F.M.2), g. 28. aug. 1915 i S. Asums nye K. m. ritmester i livreg. hus. res., hofjægermester Carl WILHELM Orozco greve Klingspor til Hellekis, Bosgaarden m. m., f. 6. okt. 1880 † 8. jan. 1963. [Hellekis ved Råbäck.]
- e. Friherreinde EBBA Augusta Pauline Amelie, f. 11. juli 1891 paa Maltestorp, g. 12. juni 1919 i S. Asums nye K. m. provst\* Gottfrid DANIEL Fredlund, f. 7. jan. 1888. [Limhamn ved Malmö.]
- f. Friherre HANS Gustaf, f. 19. aug. 1893 paa Maltestorp, kamrer\* i Stockholms stads brandforsikringskontor (Joh.), g. 1<sup>o</sup> 12. dec. 1930 i Kbh. m. ELI Laura Egilsrud (F.: direktør Herman E. og Hemmenn Fremming), f. 4. jan. 1902 i Norge, skilt 1956; 2<sup>o</sup> 16. okt. 1959 m. Olga Pistolekors (F.: kejserlig russisk kammerjunker Alexander P. og Alexandra Tamejev), f. 29. dec. 1912. [Stockholm.] Datter:
- af 1. ægteskab:*
- Friherreinde ELSA Wilhelma Elisabeth, f. 2. aug. 1933.
- g. Friherre GUSTAF Otto Fredrik, f. 24. juli 1898 paa Maltestorp, bankassistent\*, g. 3. aug. 1929 i Kbh. m. EVA Cecilia Ekelin (F.: fabrikant Axel Vilhelm E. og Ingrid Nilsson), f. 15. febr. 1901 † 16. aug. 1967. [Malmö.] Børn:
- 1) Friherreinde ULLA Ingrid Elisabeth, f. 28. maj 1931, fil. kand., g. 18. juni 1958 m. tandlæge Hans Börje Axel Lagerquist, f. 1. april 1932. [Varberg.]
  - 2) Friherre OVE Gustaf Wilhelm, f. 4. juli 1937, tandlæge, amanuensis ved universitetet i Lund (F.N.M.), g. 16. jan. 1965 i Linköping m. tandlæge Susanne Elisabeth Flodgren (F.: overlæge Eric F. og Maj Forssling), f. 23. maj 1941. [Malmö.] Sønner:
    - a) Friherre CLAES Henrik Gustaf, f. 26. juli 1965 i Linköping.
    - b) Friherre Bjørn Fredrik Gustaf, f. 20. marts 1968 i Malmö.
3. Friherre CHARLES EMIL, f. 15. maj 1851 † 11. jan. 1920, gesandt,

## RAMBL

g. 15. okt. 1884 m. HILDUR Elisabeth Ekström, f. 31. aug. 1861  
† 15. maj 1946. Døtre:

- a. Friherreinde Ebba ELISABETH, f. 20. febr. 1886 i St. Petersborg (T.Ch.2), g. 9. jan. 1906 i Hälsingborg m. oberst i Södra Armeafördelningens res. GUSTAF Adolf greve Lewenhaupt, f. 20. okt. 1875 † 29. dec. 1951. [Hälsingborg.]
- b. Friherreinde MÅRTA Augusta, f. 20. dec. 1887 i Kbh. (T.Ch.2), g. 4. jan. 1913 i Hälsingborg m. kaptajn i N. Skånska inf.-reg. res., gymnastikdirektør HENRIK-WALTER Siggesson Berg von Linde, f. 27. juli 1882 paa Axelvold. [Axhult, Småland.]

### FARFADERS FARBRØDER

Friherre STEN Malte til Hviderup, f. 15. dec. 1811 † 17. febr. 1884.  
Sønner:

1. Friherre MALTE Hans Otto Gustaf Henrik til Hviderup og Kongao i Skaane, medejer af Balby og Hasselfors i Nerike, f. 30. maj 1838 † 5. april 1882, ritmester, g. 2<sup>o</sup> nov. 1865 m. CHARLOTTE grevinde Wachtmeister af Johannishus, f. 8. marts 1844 † 4. sept. 1926.  
Sønner:

a. Friherre MALTE til Hviderup, f. 21. sept. 1866 † 19. juli 1933, g. 11. dec. 1916 i Kbh. m. Elisabeth (ELSA) Maria Nyström (F.: billedhugger Gustaf Alfred N. og Dagmar Weber), f. 11. jan. 1888. [Tågarp ved Örtofta.] Børn:

1) Friherreinde Elsa Dagmar CHARLOTTE, f. 27. aug. 1918 i Lund, g. 13. dec. 1942 m. oberst ved Kronobergs reg. og chef for armeens underofficersskole, overadjutant hos H. M. Kong Gustaf Adolf, LAGE Gustaf Ludvigsson von Wernstedt, f. 2. dec. 1916 i Stockholm. [Näs säteri, Vikbolandet.]

2) Friherre Gerdt MALTE Gustaf til Hviderup og Östergård, f. 4. april 1920 i Lund, g. 21. juni 1944 m. Amelie Charlotte MADELEINE Henriette Diamantine Nausicaa Gyllenram (F.: generalkonsul Carl Henric René G. og Amelie Charlotte friherreinde Ramel), f. 24. april 1921. [Hviderup ved Örtofta.]

Børn:

a) Friherre Hans MALTE Henrik, f. 15. okt. 1946.

b) Friherreinde Amelie WIVEKA Charlotte, f. 6. sept. 1948.

c) Friherreinde Diana Christina Helene, f. 28. febr. 1954.

d) Friherre Gustav Fredrik Malte, f. 20. april 1956.

3) Friherreinde DAGMAR Amelie Augusta, f. 28. marts 1921 i Lund, g. 29. maj 1943 m. godsejer BENGT Weijber, f. 18. febr. 1919 † 17. april 1966. [Hagbyberga säteri, Södermanland.]

4) Friherre Hans JØRN Fredrik Malte til Vidarp, f. 4. juli 1922 paa Hviderup (Sv.Hjv.M.1&2), g. 28. sept. 1946 m. MAJ Henriette Søltoft (F.: agronom Wiggo S. og Henriette Hörling), f. 26. april 1924 paa Botillelund. [Vidarp pr. Rydsgaard.] Børn:

a) Friherre FREDRIK Jørn Malte Viggo, f. 17. juli 1947.

b) Friherreinde Anna Henriette, f. 16. jan. 1952.

c) Friherre JØRN Malte, f. 6. sept. 1963 i Lund.

5) Friherre STIG Urban Malte, f. 24. febr. 1927 paa Hviderup, pol. mag., viceverkställande direktör i Sveriges allmänna exportförening (R\*), g. 17. jan. 1953 i Trolle-Ljungby K. m. ANN-MARIE grevinde Wachtmeister af Johannishus (F.: Carl-

## RAMBL

Axel greve Trolle-W. og Hilla Brita Trolle), f. 22. juli 1931. [Stockholm.] Børn:

- a) Friherre Carl HENRIK Gabriel Malte, f. 4. april 1954.
  - b) Friherre AXEL KNUT Stig Malte, f. 4. april 1954.
  - c) Friherreinde Brita CAMILLA Elisabeth, f. 10. marts 1962.
  - d) Friherreinde Anna JAUQUELINE Charlotte, f. 20. dec. 1964.
- b. Friherre GUSTAV til Østergaard, f. 10. okt. 1869 † 9. juni 1930, ritmester, g. 26. nov. 1908 paa Almö, Kviinge sg. m. ALICE Louise Carbonnier (F.: ritmester Paul Henri C. og Henriette Louise de Pierre), f. 17. jan. 1883 paa Hanaskog, Kviinge. [Landskrona.] Døtre:
- 1) Friherreinde GRACE Louise Charlotte, medejer af Bensige, f. 26. sept. 1909 i Landskrona (S.L.M.2), g. 27. dec. 1945 m. major i luftværnet GÖSTA Wilhelm Leissner, f. 26. juni 1905. [Sundsvall.]
  - 2) Friherreinde HENRIETTE Alice Louise Augusta, medejer af Bensige, f. 11. marts 1917 i Landskrona. [Landskrona.]
2. Friherre HANS Fredrik til Hviderups Nygård i Skaane, f. 27. juni 1845 † 5. jan. 1892, ritmester, g. 27. juni 1871 m. ANNA Caroline Alexandrina von Troil, f. 3. okt. 1851 † 22. maj 1917 (hun g. 2° m. ritmester GUSTAF Reinhold Brakenhielm † 1897.) Søn:
- Friherre Sten Gustaf FREDRIK Troil, f. 9. dec. 1872 † 30. okt. 1947, landshøvding, udenrigsminister, g. 30. sept. 1899 m. IDA Lovisa Elisabeth friherreinde von Essen, f. 12. okt. 1878 † 8. juli 1950. Børn:
- 1) Friherreinde ELSA Anna Jacqueline, f. 20. nov. 1900 i Stockholm. [Malmø.]
  - 2) Friherre HANS Fredrik Gustaf Troil, f. 31. jan. 1903 i i Stockholm, jur. kand., herredshøvding i Frykdalsdomsaga, hofretsraad\* (S.N.3), g. 20. juli 1934 m. Aslaug Dorothea (MOSSE) Olafsdatter Christophersen (F.: overretssagfører Olaf C. og Mathilde Rodtwitt), f. 16. okt. 1905. [Sunne.] Børn:
    - a) Friherreinde DOROTHEA Hansdotter, f. 7. jan. 1936, g. 20. okt. 1962 m. civilekonom, jur. kand. CARL Eberhard Rosenblad, f. 9. okt. 1935. [Visinge, Täby.]
    - b) Friherre HANS-HENRIK Olaf Fredrik, f. 14. maj 1938 i Malmö, civilekonom, løjtnant ved kavalleriets res., g. 31. aug. 1963 m. sygegymnast ELSA Mary-Anne friherreinde Åkerhielm af Blombäck (F.: feltprovst Hans friherre Å. af B. og Anna Tiselius), f. 5. aug. 1939. [Lidingö.] Børn:
      - (1) Friherre HANS Fredrik Troil, f. 28. nov. 1964.
      - (2) Friherreinde Anna Dorothea, f. 2. aug. 1966 i Lund.
    - c) Friherreinde METTE Hansdotter, f. 22. juni 1943, fil. stud., redaktør. [Stockholm.]
  - 3) Friherre STEN Carl Troil til Gårdstånga Nygård, f. 15. juli 1906 paa Falkenhagen, Pommern, civiløkonom, ritmester i kav. res., g. 24. nov. 1934 i Höör m. Ebba MARGRETHE comtesse Moltke-Hvitfeldt. [Gårdstånga Nygård ved Lund og Misseröd ved Höör.] Børn:
    - a) Friherre Carl FREDRIK, f. 22. nov. 1935, fænrisk i intendanturkårens res., g. 1° 1959 m. LENA Elin Marianne Lindquist, f. 15. nov. 1937, skilt; 2° 24. nov. 1963 m. sygegymnast ANITA Marianne Bohn, f. 20. dec. 1941. Sønner:

## RAMEL

af 1. ægteskab :

(1 Friherre STEN Fredrik, f. 10. jan. 1960.

af 2. ægteskab :

(2 . . . . ., f. 19. dec. 1967 i Lund.

b) Friherreinde EVA Anna Kristina, f. 25. april 1938, g. 27. maj 1961 m. færnik JOHAN Francke, f. 14. marts 1937. [Stockholm.]

c) Friherreinde ANNA Margaretha, f. 11. marts 1944, g. 11. juni 1966 i Gårdstånga K. m. CLAES Dinkelspiel, f. . . . .

d) Friherreinde Ida LOUISE, f. 6. jan. 1948.

4) Friherre GUSTAF Molte Troil, f. 9. nov. 1907 i Berlin. [Malmö.]

5) Friherreinde ANNA Brita Augusta, f. 5. aug. 1910 paa Falkenhagen, g. 1° 9. juni 1934 m. Hans Caspar Krueger, f. 5. okt. 1902, skilt; 2° 4. dec. 1946 m. civilingeniør Hans Drakenberg, f. 4. febr. 1901 i Malmø. [Malmø.]

6) Friherre HENRIK Egbert Troil, f. 10. maj 1915 i Kria, jur. kand., ambassaderaad (N.O.N. 3) (U.F.5), g. 6. marts 1948 m. SASKIA Maria Bernhardina van den Berg (F.: nederlandsk gesandt i Sydafrika Jan v. d. B. og Erica Zoetelief Tromp), f. 26. marts 1925. [New Delhi.] Sønner:

a) Friherre JAN Henrik, f. 12. febr. 1949.

b) Friherre STEN Titus Troil, f. 11. juli 1951.

c) Friherre MARCUS Troil, f. 28. jan. 1958.

## RANTZAU



Gammel holstensk adelsslægt. — Christopher Rantzow til Schmoel og Hohensfelde, hvis fader Henrik Rantzow havde ejet frit jordegods i Danmark, optoges 20. aug. 1651 af kejser Ferdinand III i rigsgrevelig stand. Af hans efterkommere optoges Georg Ludvig Carl greve Rantzow ved diplom af 28. dec. 1822 og Ferdinand Heinrich Wilhelm greve Rantzow ved diplom af 17. jan. 1872 i den nederlandske adel med grevetitel. —

Otto Rantzau til Asdal etc. blev 25. marts 1671 ophøjet i den danske grevestand. Ved patent af 10. jan. 1816 optoges baronerne Rantzau af denne linje i grevestanden. Udførlig slægttavle og vaabenafbildning i farver, se aarg. 1930. Navneregister til stamtavlen, se aarg. 1941

### I. RANTZOW-SCHMOEL

Den danske linje.

Uddød i mandslinjen 29. aug. 1941.

LUDVIG rigsgreve von Rantzow, f. 25. maj 1858 † 29. aug. 1941 (søn af rigsgreve CHRISTIAN Frederik Ernst til Korsøgaard, f. 8. okt. 1830 † 22. dec. 1870, af dennes 1. ægteskab 30. marts 1854 m. Eramines Marie Hansine Ammitzbøll, f. 20. juli 1828 † 1. maj 1861), direktør. g. 26. april 1900 i Sidney m. Kate ETHEL de Bourne, f. 1. nov. 1872 i Sidney. [Mosman, Sidney.]



## RANTZAU

Den hollandske og den tyske linje.

Se »Danmarks Adels Aarbog» 1930 og

»Genealogisches Handbuch des Adels XVIII

(Gräfliche Häuser A III).«

### II. DE DANSKE GREVER RANTZAU

DANIEL lensgreve Rantzau, f. 19. jan. 1903 paa Søholm (søn af kammerherre, hofjægermester lensgreve Jens CHRISTIAN til Krengerup, Søholm og Brahesholm, f. 16. juli 1873 † 15. jan. 1946 og FANNY Sophie Karen Margrethe comtesse Brockenhuus-Schack, f. 23. april 1880, g. 17. sept. 1901 † 11. sept. 1953), kammerherre, hofjægermester, sekondløjtnant ved livgarden, g. 15. marts 1932 m. LILLIE Catharina Elisabeth Neergaard (F.: kammerherre, hofjægermester Frode N. og Adda Andersen), f. 28. dec. 1911 i Kbh. [Rosenvold ved Stouby.] Børn:

1. Greve EILER Christian, f. 26. okt. 1933 i Kbh., korporal i livgarden, g. 20. april 1968 i Stouby K. m. ANNEMARIE Brændgaard-Hansen (F.: .....), f. .... [Vejle.]
2. Comtesse VIBEKE, f. 7. nov. 1937 i Hornsyld, g. 1. sept. 1961 i Stouby K. m. løjtnant, forpagter HENRIK Algreen-Ussing, f. 30. april 1935. [Tirsbæk Avlsgaard.]
3. Comtesse ELSEBET, f. 7. nov. 1937 i Hornsyld, overordentlig stiftsdame i Vallø.
4. Greve Carl IVER til Rosenvold, f. 10. marts 1940 i Hornsyld, sergent i livgarden. [Rosenvold pr. Stouby.]

### SØSTRE

1. Comtesse LILY Ingeborg Agnes til Krengerup og Brahesholm, f. 19. juli 1906 paa Krengerup, g. 14. dec. 1934 m. ambassadør EGGERT greve Knuth.
2. Comtesse AGNES Clara Minna til Søholm, f. 12. okt. 1909 paa Krengerup, g. 26. nov. 1938 m. direktør, sekondløjtnant ved livgarden ERIK Hilmar Tersling (R\*), f. 25. juni 1914 i Kbh. [K.]

## REEDTZ



Gammel adelsslægt, der i det 16. aarh. fra Mecklenborg kom til Danmark. — Kammerherre Holger Reedtz til Voergaard fik ved patent af 21. april 1786 bevilling at forene de Thott'ers navn og vaaben med sit eget; hans søn, kammerherre, hofjægermester Otto Reedtz-Thott til Gaunø blev ved patent af 25. okt. 1805 optagen i friherrelig stand. — Vaabenafbildninger i farver og udførlig slægttavle, se aarg. 1894 og 1947.

Rettelsesliste og supplerende oplysninger til den fuldstændige stamtavle i aargang 1947 findes i aargang 1948 II. s. 27.

## REEDTZ

### REEDTZ

HOLGER Otto Peder Reedtz, f. 7. maj 1925 i Stjärnsund (søn af forstmester OTTO Holger Peter Christian, f. 4. sept. 1891 † 22. jan. 1965), yrkeslærer. [Avesta.]

### BRODER

ULF Otto Johan, f. 5. jan. 1933 i Stjärnsund, student, løjtnant af res. i flyvevaabenet, gymnastikdirektør, g. 17. okt. 1959 i Årentuna K. m. GUNNEL Birgitta Persson, f. 3. nov. 1934 i Uppsala. [Hofors.]  
Børn:

1. Gunnel CHRISTINA, f. 19. april 1961 i Hofors. (Årentuna K.).
2. JOHAN Erik Holger, f. 7. marts 1964 i Hofors. (Hofors K.).

### MODER

ESTER Sofia, født Ahlgren, f. 11. nov. 1897, g. 5. juli 1924, enke 22. jan. 1965. [Uppsala.]

### FARFADER

HOLGER Otto Christian Peter, f. 30. jan. 1857 † 2. marts 1905, forpagter, g. 12. nov. 1879 m. Marie Vilhelmine Winther, f. 10. dec. 1859 † 12. dec. 1939. Datter:

ELLEN, f. 4. juni 1887, g. 9. okt. 1916 m. skuespiller JOHN-ERIK Strandman, f. 8. febr. 1886 † 28. dec. 1934. [Stockholm.]

### REEDTZ-THOTT

Baron AXEL, f. 22. aug. 1881 paa Fairyhill (søn af hofjægermester, baron OTTO Peter Axel Basse, f. 24. juli 1841 † 5. okt. 1901 og SIGFRIEDE comtesse Rantzau, f. 26. april 1844, g. 21. maj 1865 † 11. dec. 1909), g. 3. juni 1908 i Kbh. (B) m. ANNA SOFIE Henriette Dohlmann f. 11. juli 1873 † 3. nov. 1959. [K.] Børn:

1. Baronesse SIEGFRIEDE, f. 25. april 1911 i Kbh. [K.]
2. Baron Otto Thor TAGE, f. 15. juni 1914 i Kbh., g. 1<sup>o</sup> 3. sept. 1938 i Fredensborg m. CAMILLA Jeppesen (F.: skibsfører Laurits Christian J. og Julie Laursen), f. 26. maj 1919 paa St. Thomas, skilt; 2<sup>o</sup> 30. april 1948 i Horbelev m. ELSE Ziegler, f. 4. febr. 1917 i Kbh. [Appenæs Hoved.] Søn:

af 1. ægteskab:

Baron STIG Otto Axel, f. 16. sept. 1943 i Fredensborg.

### FARFADER

Lensbaron OTTO til baroniet Gavna, f. 7. sept. 1785 † 22. marts 1862, kammerherre. Søn:

Baron Frederik AXEL Ludvig August til Biskopstorp, f. 12. okt. 1842 † 12. dec. 1916, kammerherre, hofjægermester, ritmester, g. 3. juli 1876 m. SOPHIE Magdalene Pauline baronesse Berner-Schilden-Holsten, f. 9. juli 1856 † 16. aug. 1928. Børn:

- a. Baronesse ADA Julie Alexandra, f. 14. juni 1877 paa Hellerup, g. 1<sup>o</sup> 17. jan. 1902 m. hofjægermester Frederik lensbaron Juel-Brockdorff til baroniet Scheelenborg og stamhuset Thorseng † 13. okt. 1912; 2<sup>o</sup> 20. dec. 1913 i Sct. Jørgens K. m. læge Gustav Wiggers Kjær, f. 9. juli 1882 † 17. dec. 1960. [Svendborg.]
- b. Lensbaron HOLGER Gustav Tage til Biskopstorp, f. 20. okt.

## REEDTZ

1881 † 4. dec. 1941, hofjægermester, g. 21. april 1911 m. GERDA Ida Gudrun Howden-Rennenkamp, f. 20. maj 1888 † 11. nov. 1947. Døtre:

1) Baronesse BIRTE, f. 22. jan. 1912 paa Grundemosegaard, g. 4. sept. 1934 i Tostrup m. direktør Peter Johansen Neergaard til Gyldenholm.

2) Baronesse GUDRUN, f. 23. jan. 1916 i Holbæk, g. 20. juni 1936 i Tostrup m. kaptajn Christian Høegh-Guldberg.

c. Baron TAGE Rudolph, f. 20. aug. 1886 paa Biskopstorp, hofjægermester, kammerjunker, oberstløjtnant\*, forpagter, medlem af bestyrelsen for Sparekassen for Vordingborg, Præstø og Omegn (R.\*D.M.), g. 8. aug. 1918 i Borup K. m. ELSE Louise Thalia baronesse Wedell-Neergaard, f. 10. juni 1897 † 20. aug. 1961. [Strandegaard ved Fakse.] Børn:

1) Baron AXEL Gustav Tage til Gavnø (1927) m. m., f. 20. juni 1936 i Aarhus (Viby K.), hofjægermester (R\*), student, civiløkonom, løjtnant i livgarden, medlem af folketinget 1953-64, forstander for Herlufsholm Skole og Gods, formand for Gavnø Fonden, g. 4. maj 1951 paa Gavnø m. Else Grete SUSANNE Tholstrup (F.: direktør Henrik T. og Elsa Ingenborg Hanson), f. 25. jan. 1929 i Kbh. (C). [Gavnø.] Børn:

a) Baronesse ELISABETH Julie Susanne, f. 12. sept. 1952 i Kbh. (Gavnø Kapel). (Vallø).

b) Baron OTTO Tage Henrik Axel, f. 15. febr. 1954 i Kbh. (Gavnø Kapel).

c) Baronesse CAROLINE Else Ingeborg, f. 23. aug. 1958 i Kbh. (Gavnø Kapel). (Vallø.)

d) Baron IVAN Joachim Victor, f. 15. aug. 1959. i Kbh. (Gavnø Kapel).

2) Baron IVER, f. 7. juni 1923 i Aarhus (Viby K.), civilingeniør, forpagter af Fedgaarden. [Strandegaard, pr. Fakse.]

3) Baronesse HELLE Vibeke, f. 31. okt. 1924 i Aarhus, (Slagelse), g. 2. okt. 1953 i Roholte m. direktør PETER Halberg, f. 21. marts 1921 i Nakskov. [Birkerød.]

d. Baronesse Elisabeth (IBETH), f. 3. juli 1890 paa Biskopstorp, enke efter kammerherre, hofjægermester Andreas greve Bernstorff-Mylius til Katstrup. [Holbæk.]

## VON RESTORFF\*

*Gammel mecklenborgsk adelsslægt, der i det 18. aarh. kom til Danmark. — Kaptajn Adolph Frederik von Restorff blev 22. maj 1776 naturaliseret som dansk adel.*

Se »Danmarks Adels Aarbog», 1924 og  
»Genealogisches Handbuch des Adels XV  
(Adelige Häuser A III).«

## REVENTLOW

# REVENTLOW



*Gammel holstensk og mecklenborgsk adelsslægt. — Storkansler Conrad Reventlow blev 3. juli 1673 optagen i den danske grevestand (den yngre linje). — Overkammerherre Ditlev Reventlow til Altenhof blev 14. dec. 1767 ophøjet i grevelig stand (den ældre linje). — Einar greve Reventlow til Pugerup osv. blev 1860 naturaliseret i Sverige og 1861 introduceret paa det svenske ridderhus. — Vaabenafbildninger i farver og udførlig slægttavle, se aarg. 1893 og 1939.*

### DEN ÆLDRE LINJE (REVENTLOU).

Se »Danmarks Adels Aarbog», 1939 og  
»Genealogisches Handbuch des Adels X  
(Gräfliche Häuser A II)».

### DEN YNGRE LINJE (REVENTLOW).

CHRISTIAN BENEDICT Frederik greve Reventlow, f. 31. okt. 1915 i London (Marlborough House Chapel) (søn af ambassadør lensgreve EDUARD Vilhelm Sophus Christian, f. 28. nov. 1883 † 26. juli 1963 og ELSE Sophie Nathalie Bardenfleth, f. 2. jan. 1884, g. 4. nov. 1910 † 27. okt. 1964), forstkandidat, skovrider, g. 21. april 1945 i Frederiksberg Slotsk. m. BEKE comtesse Ahlefeldt-Laurvig. [Støvring pr. Randers.] Børn:

1. Comtesse ALETTE, f. 17. jan. 1946 i Kbh. (London sv. K.), overordentlig stiftsdame i Vallø.
2. Comtesse SYBILLE, f. 19. marts 1948 i Køge (Hørfølge K.) (Vallø).
3. Greve CHRISTIAN DITLEV Ludvig, f. 16. maj 1950 i Køge (Tibirke K.).

### SØSKENDE

1. Comtesse SYBILLE Malvina Lonny, f. 24. aug. 1912 i Kbh. (Jac.), hofdame\* hos Hds. kgl. Højhed Kronprinsesse Ingrid, H. M. Dronning Ingrid's privatsekretær (Stb.Kron.M.), g. 14. maj 1941 i Kbh. (C.S.) m. kurator for Vemmetofte Kloster, højstetretssagfører JONAS Bruun (R\*), f. 3. juli 1911 i Kbh. [K.]
2. Greve Henning DETLEV Aage Einar, f. 12. jan. 1922 i Kbh., res. kapellan, g. 26. aug. 1955 i Tibirke K. m. ANNE Sylvest Larsen (F.: næstformand i Dansk Funktionærforbund Børge Jul L. og Agnete Olsen), f. 8. juni 1936 i Kbh. [Sønderborg.]

### FARBRODER

Lensgreve RUDOLPH Eduard Vilhelm Ferdinand Christian til Aggerupgaard, f. 9. febr. 1879 † 8. nov. 1945, hoffjægmester, g. 11. aug. 1905 i Kbh. m. ELSE Risom til Bielawe i Nedre Schlesien (F.: professor Johan Maria R. og Thalia Rothe), f. 17. maj 1882 i Kbh. [Aggerup ved Saksøbing.]

## REVENTLOW

### FADERS FARBRØDER

Greve LUDVIG Alexander Eduard til Rudbjerggaard, f. 5. nov. 1848  
† 19. juni 1916, kammerherre, hofjægermester, g. 20. juli 1883 m.

BENEDICTE Ulfspærre Bech, f. 6. marts 1857 † 23. febr. 1938. Sønner:  
1. Greve EDUARD August, f. 29. aug. 1886 † 10. nov. 1918, cand.  
jur., g. 13. sept. 1917 m. INGER Marie Konow, f. 12. aug. 1895  
† 11. febr. 1920. Søn:

Greve EINAR Ludvig August til Rudbjerggaard, f. 23. juni  
1918 paa Nørre-Gyldenbjerg (Tillitze K.), hofjægermester,  
kurator for Det adelige Stift Vallø, g. 28. juni 1962 i Kbh. m.  
GRETHE Johanne Barfoed, født Høj (F.: proprietær R. H. og  
Jonna Barfoed), f. 24. april 1919 i Herritslev sg. (g. 1<sup>o</sup> m.  
forpagter Erik von Rosen †). [Rudbjerggaard.]

2. Greve OTTO Carl Ferdinand, f. 14. dec. 1887 † 2. marts 1929,  
kaptajn af Jodf., g. 27. april 1915 i Kbh. (Fr.) m. ADA Jessie Howard  
Grøn (F.: stiftamtmand, kammerherre Rowland Howard G. og  
Ida Hansen), f. 24. aug. 1891 i Kbh. (Pauls). [Klampenborg.]  
Sønner:

a. Greve JOHAN Otto til Damgaard, f. 27. marts 1917 i Viborg  
(Domk.), forstkandidat, g. 13. maj 1965 i Fredericia m. trans-  
latør INGE Christensen (F.: højesteretssagfører Emanuel C. og  
Bodil Didrichsen), f. 12. nov. 1919 i Kbh. (E) (g. 1<sup>o</sup> m. Hans  
Roepstorff, skilt). [Damgaard pr. Fredericia.]

b. Greve IVEN Eduard Rowland, f. 2. juni 1926 paa Rudbjerg-  
gaard (Tillitze), mag. art., forskerstipendiat ved Københavns  
Universitet, g. 27. jan. 1950 i Skovshoved m. Tove IDA Marie  
Branner (F.: kaptajn Troels B. og Anna Margrethe Simonsen),  
f. 24. april 1927 i Kbh. (Fr.). [Rungsted Kyst.] Børn:

1) Greve JOHAN LUDVIG Thomas, f. 21. jan. 1953 i Char-  
lottenlund (Mess.)

2) Comtesse Ida BENEDICTE, f. 26. april 1955 i Charlotten-  
lund (Rungsted K.) (Vallø.)

3) Comtesse Charlotte Mariane Ingeborg, f. 4. maj 1961 i  
Rungsted (Rungsted K.) (Vallø.)

c. Greve CLAUD Detlev Frederik Ferdinand til Aggerup, f. 9.  
dec. 1928 i Kbh. (Frederiksberg K.), landbrugskandidat, g. 19.  
aug. 1954 i Viby K. m. ELLEN Marie Juel til Hverringe.  
[Hverringe pr. Kerteminde.] Børn:

1) Greve NIELS Otto Rudolph, f. 12. sept. 1956 paa Aggerup  
(Vaabensted K.).

2) Comtesse Eda Thalia, f. 22. juli 1958 paa Aggerup (Vaa-  
bensted K.) (Vallø.)

3) Greve Otto Frederik, f. 2. febr. 1960 paa Aggerup (Vaa-  
bensted K.).

3. Greve FREDERIK Detlef Carl, f. 5. maj 1893 paa Rudbjerggaard  
(Tillitze K.), stiftamtmand\* over Lolland-Falsters stift og amt-  
mand\* over Maribo amt, kurator\* for Vemmetofte Kloster, kam-  
merherre (K.\*D.M.). [Vindeholme pr. Kappel.]

### FARFADERS FARBRØDER

Lensgreve FERDINAND Carl Otto til grevskaberne Reventlow og Chri-  
stianssøde, baroniet Brahetrolleborg m. m., f. 20. april 1803 † 11.  
sept. 1875, gehejmekonferensraad, kammerherre. Søn:

## REVENTLOW

*Lensgreve CHRISTIAN EINAR Ferdinand Ludvig Eduard til Christianssøde, Brahetrolleborg m. m. (de tidl. grevskaber Christianssøde og Reventlow og baroni Brahetrolleborg), f. 18. juli 1864 † 2. febr. 1929, kammerherre, hofjægermester, g. 1° 23. juli 1889 m. AGNES Margrethe comtesse Moltke, f. 31. juli 1866 † 1. juni 1941, skilt; 2° 26. nov. 1909 i Pasing ved München m. LUCIE Marie Ludovika Anastasia Adelheid Karola Hedwig comtesse Haugwitz Hardenberg Reventlow f. 24. okt. 1884 i Züllichau (g. 2° 19. juli 1940 m. brit. oberstløjtnant Bertram James Walker, f. 25. juni 1880 † 8. marts 1947). [Brahe-Trolleborg.] Døtre:*

*af 1. ægteskab:*

a. Comtesse ANNE-ERMEGARD Abela, f. 3. juli 1890 paa Brahe-Trolleborg, enke efter Curt Ludvig greve Haugwitz Hardenberg Reventlow. [Korinth.]

*af 2. ægteskab:*

b. Comtesse BENEDICTE CATHINKA Hilda Suzanne Emilie Marie Margrethe Anastasia til Ditlevlyst, f. 27. maj 1911 i Kbh., g. 31. juli 1937 paa Brahe-Trolleborg m. PATRICK Henry Grinling, f. 13. okt. 1909. [Ewhurst, England.]

c. Comtesse NAKA til Brahe-Trolleborg, f. 9. maj 1920 paa Brahe-Trolleborg, g. 6. april 1940 sst. m. godsejer, hofjægermester ERIK Mourier, f. 13. aug. 1908 paa Teglværksgaarden ved Dragsholm (Vallekilde K.). [Brahe-Trolleborg.]

### FARFADERS FADERS FARBRØDRE

1. Greve LUDVIG Detlev, f. 6. juni 1780 † 10. juni 1857, oberstløjtnant, kammerherre. Søn:

*Greve LUDVIG Christian Detlev Frederik, f. 6. jan. 1824 † 14. juni 1893, preuss. landraad, g. 20. juni 1860 m. EMILIE Julie Anna Louise comtesse Rantzau, f. 19. april 1834 † 19. nov. 1905. Søn:*

*Greve KARL Herman Ernst Frederik Otto Detlev til Damp, f. 2. febr. 1874 † 11. okt. 1961, preuss. major, g. 18. aug. 1908 m. HELENE Elisabeth friherreinde von dem Knesebeck-Milendonck, f. 24. okt. 1878. [Damp, Kr. Eckernförde.] Børn:*

a) Greve Carl LUDVIG Erik Ernst Viktor Christian Ditlev Alexander til Damp, f. 25. marts 1910, premierløjtnant ved panservaabnet, g. 1° 19. dec. 1938 m. DORIS Anna Laura Theuer, f. 5. marts 1911 i Breslau, skilt 1950; 2° 4. aug. 1951 m. Nina Nora Maja Pryadkin (F.: Dr. med Nikolaus P. og Lydia de Gefier), f. 4. aug. 1918 i Woronesch. [Damp, Kr. Eckernförde.] Børn:

*af 1. ægteskab:*

(1 Comtesse ADRIANE Helene Agnes Katharina Christine, f. 14. okt. 1939 paa Damp.

(2 Greve LUDVIG Alfred Karl Erich Alexander Christian Detlev, f. 7. okt. 1941 paa Damp.

*af 2. ægteskab:*

(3 Greve Christian Detlev Ludwig Alexander Nikolaus, f. 4. maj 1952 i Stuttgart.

(4 Comtesse Nina Helene Lydia Alexandra, f. 13. marts 1954 i Kiel.

b) Comtesse Helene ERIKA Emilie Agnes Maria Anna Franziska, f. 29. sept. 1911, g. 1° 5. marts 1937 m. major

## REVENTLOW

- af artilleriet ERNST GÜNTHER Bock von Wülffingen, f. 1. dec. 1912 † 27. jan. 1943; 2° 16. okt. 1948 m. kaptajn HANS-HARALD von Hartmann, f. . . . [Nürnberg.]
2. Greve EINAR Carl Detlev til Pugerup, Ugerup, Trulstorp, Ilnestorp, Frugård og Venersnæs i Skaane og Vestergrötland, f. 6. jan. 1788 † 4. maj 1867. Søn:  
Greve Frederik Ferdinand, f. 5. juli 1850 † 6. jan. 1910, g. 9. okt. 1889 m. Ida MATHILDE comtesse Moltke, f. 25. marts 1861 † 21. an. 1945. Børn:
- 1) Comtesse EBBA, f. 23. jan. 1891 paa Wennberga, g. 6. juni 1916 i Lund m. overlæge\*, dr. med. CARL Andreas Fürst, f. 24. maj 1888 i Lund. [Oshultsgård, Pjetteryd.]
  - 2) Greve EINAR til Wulfshagen, f. 27. febr. 1893 paa Wennberga, g. 15. maj 1929 paa Wittenberg m. Adelheid (LILLI) Margrethe comtesse Reventlow-Wittenberg (F.: Heinrich greve R. og Anna comtesse Rantzau), f. 17. maj 1909 paa Osterhof. [Wulfshagen, Blickstedt, Slesvig-Holsten.]. Børn:
    - a) Comtesse BENEDICTA Adelheid Louise, f. 26. juni 1930 paa Wulfshagen, g. 27. april 1956 paa Wulfshagen m. Karl greve Villavicencio-Margheri, f. 8. juli 1931. [Wien.]
    - b) Comtesse JULIANE Sabine, f. 11. juni 1932 sst., g. 21. april 1961 paa Wulfshagen m. RICHARD Floto, f. 17. jan. 1930. [Köln.]
    - c) Greve Friedrich Carl Heinrich (FRITZ), f. 18. aug. 1936 sst., forpagter, g. 17. nov. 1961 m. JUTTA Lage, f. 29. maj 1940 i Neubrandenburg. [Wulfshagen.] Sønner:
      - (1) Greve Einar Karl Ludwig, f. 2. maj 1962 i Kiel.
      - (2) Greve Nicolaus Franz Friedrich, f. 12. dec. 1964 i Kiel.
  - 3) Comtesse VIVEKA, f. 1. aug. 1896 paa Wrangelsborg. (Pretz). [Mälilla, Sverige.]

## REVENTLOW-CRIMINIL\*

*Joseph Carl og Heinrich Anna marquis'er le Merchier de Criminil, adoptiosønner af gehejmekonferensraad Friedrich greve Reventlou til Emkendorf, blev ved resolution af 20. sept. 1815 og patent af 9. dec. 1846 optagne i den danske grevestand med navnet Reventlow-Criminil.*

Se »Danmarks Adels Aarbog«, 1924 og  
Genealogisches Handbuch des Adels VI  
(Gräfliche Häuser B I)«.

# ROSENBORG

## I. linje.



*Under 5. febr. 1914 er der tillagt børnene af Deres Højheder Prins og Prinsesse Aage, greve og grevinde af Rosenborg titel og navn af grever og comtesser af Rosenborg med rang lige med herrer og damer af 2. rangklasse nr. 2. Vaabenafbildning i farver, se aargang 1929.*

VALDEMAR Alexander Georg Luigi Maria greve af Rosenborg, f. 3. jan. 1915 i Villa Severino, Turin (søn af Hans Højhed Prins AAGE Christian Alexander Robert, greve af Rosenborg, f. 10. juni 1887 † 29. febr. 1940, og MATHILDE Emilie Francisca Maria af det grevelige hus Calvi di Bergolo, Hds. Højhed Prinsesse Aage, grevinde af Rosenborg, f. 17. sept. 1885, g. 17. jan. 1914 † 16. okt. 1949), sekondløjtnant ved livgarden, g. 20. april 1949 i Villefranche m. FLORIA baronesse d'Huart St. Mauris, f. 10. aug. 1925 i Paris (g. 1<sup>o</sup> m. Charles Emanuel Comte de la Rochefoucauld, f. 1914, skilt). [Paris.]

## II. linje.

*Under 21. dec. 1923 er der tillagt børnene af Deres Højheder Prins og Prinsesse Erik, greve og grevinde af Rosenborg, titel og navn af grever og comtesser af Rosenborg med rang lige med herrer og damer af 2. rangklasse nr. 2. Vaaben som 1. linje.*

CHRISTIAN Edward Valdemar Jean Frederik Peter, greve af Rosenborg, f. 16. juli 1932 paa Bjergbygaard (søn af Hans Højhed Prins ERIK Frederik Christian Alexander, greve af Rosenborg, f. 8. nov. 1890 † 11. sept. 1950, og LOIS Frances Booth, f. 2. aug. 1897, g. 11. febr. 1924 † 26. febr. 1941, ægteskabet ophævet ved kgl. bevilling af 12. febr. 1937), kaptajn af res. ved gardehusarregimentet, g. 10. aug. 1962 i Stouby K. m. KARIN Lüttichau. [Klampenborg.] Søn:

VALDEMAR Erik Flemming Christian, greve af Rosenborg, f. 9. juli 1965 i Skovshoved (Skovshoved K.).

## SØSTER

ALEXANDRA Dagmar Frances Marie Margrethe, comtesse af Rosenborg, f. 5. febr. 1927 i Californien, g. 2. maj 1951 i Kbh. (Jac.) m. hofjægermester IVAR Emil Vind.

## III. linje.

*Fra ægteskabs indgaelse er der under 13. jan. 1948 tillagt Hans Højhed prins Oluf, som har frasagt sig prædikat af Højhed og Prins til Danmark og alle dermed forbundne rettigheder, og hans hustru titel og navn af greve og grevinde af Rosenborg med rang i 1. klasse nr. 1, ligesom der tillægges deres eventuelle børn titel og navn af grever og comtesser af Rosenborg med rang i rangfølgen 2. klasse nr. 2.*

OLUF Christian Carl Axel greve af Rosenborg, f. 10. marts 1923 i Kbh. (søn af Hans kgl. Højhed Prins HARALD Christian Frederik



## ROSENBERG

til Danmark, f. 8. okt. 1876 † 30. marts 1949, og Hds. kgl. Højhed Prinsesse HELENA Adelheid Viktoria Marie, født Prinsesse til Slesvig Holsten Sønderborg Glücksborg, f. 1. juni 1888, g. 28. april 1909 † 30. juni 1962) major af res. i flyvevaabnet (R.E.) (D.M.), g. 4. febr. 1948 i Gentofte K. m. Annie Helene DORRIT Puggaard-Müller (F.: kontorchef i finansministeriet, cand. jur. Gunnar P.-M. og Gerda Annie Nielsen), f. 8. sept. 1926. [Gentofte.] Børn:

1. ULRİK Harald Gunnar Oluf, greve af Rosenborg, f. 17. dec. 1950 i Ordrup.

2. CHARLOTTE Helena Annie Dorrit, comtesse af Rosenborg, f. 11. april 1953 i Ordrup.

### IV. linje.

*Fra ægteskabets indgaaelse er der under 18. maj 1949 tillagt Hans Højhed prins Flemming, som har frasagt sig prædikat af Højhed og Prins til Danmark og alle dermed forbundne rettigheder, og hans hustru titel og navn af greve og grevinde af Rosenborg med rang i rangfølgen 1. rangklasse nr. 1, ligesom der tillægges deres eventuelle børn titel og navn af grever og comtesser af Rosenborg med rang i rangfølgen 2. klasse nr. 2.*

FLEMMING Valdemar Carl Axel greve af Rosenborg, f. 9. marts 1922 i Stockholm (søn af Hans kgl. Højhed Prins AXEL Christian Georg til Danmark, f. 12. aug. 1888 † 14. juli 1964, og Hds. kgl. Højhed Prinsesse MARGARETHA Sofia Lovisa Ingeborg, født Prinsesse af Sverige, f. 25. juni 1899, g. 22. maj 1919), orlogskaptajn af res. i søværnet, (R.E.) (D.M.) (Sv.G.V.M.T.), g. 24. maj 1949 i Kbh. (B) m. Alice RUTH Nielsen (F.: direktør Kaj Nielsen og Edith Fischer), f. 8. okt. 1924 paa Frederiksberg. [Charlottenlund.] Børn:

1. Valdemar Georg Flemming Kai AXEL, greve af Rosenborg, f. 24. jan. 1950 i Kbh. (B).

2. BIRGER Valdemar Georg Flemming Kai Axel, greve af Rosenborg, f. 24. jan. 1950 i Kbh. (B).

3. CARL JOHAN Valdemar Georg Flemming Kai Axel, greve af Rosenborg, f. 30. maj 1952 i Kbh. (B).

4. Désirée Märtha Ingeborg, comtesse af Rosenborg, f. 2. febr. 1955 i Kbh. (B). (Vallø).

### V. linje.

*Fra ægteskabs indgaaelse er der under 15. dec. 1967 tillagt Hans Højhed prins Ingolf, som har frasagt sig prædikat af Højhed og Prins til Danmark og alle dermed forbundne rettigheder, og hans hustru titel og navn af greve og grevinde af Rosenborg med rang i 1. klasse nr. 1, ligesom der tillægges deres eventuelle børn titel og navn af grever og comtesser af Rosenborg med rang i rangfølgen 2. klasse nr. 2.*

INGOLF Christian Frederik Knud Harald Gorm Gustav Valdemar Aage greve af Rosenborg, f. 17. febr. 1940 paa Sorgenfri Slot (søn af Hans kgl. Højhed Arveprins KNUD Christian Frederik Michael til Danmark, f. 27. juli 1900, og Hds. kgl. Højhed Arveprinsesse CAROLINE-MATHILDE Louise Dagmar Christiane Maud Augusta Ingeborg Thyra, født Prinsesse til Danmark, f. 27. april 1912), premierløjtnant af res. i hæren (R.E.), g. 13. jan. 1968 i Kgs. Lyngby K. m. INGE Terney (F.: isenkræmmer Georg T. og Jenny Kamilla Hansen), f. 21. jan. 1938 i Kbh. (Jac.). [Egeland pr. Gravens.]

## ROSENKRANTZ



*Gammel dansk adelslægt, hvis stamfader hr. Niels Iversen levede 1348. — Kammerherre Werner Rosenkrantz til Villestrup blev 7. marts 1757 ophøjet i friherrelig stand. — Den svenske linje blev naturaliseret i Sverige 1752 og introduceret paa det svenske ridderhus 1756; den skriver sig »Rosencrantz».*

*Vaabenafbildning i farver og udførlig slægttavle, se aarg. 1905 og 1910.*

HOLGER Julius Frederik Knud Lavard Josef lensbaron Rosenkrantz til Rosenholm, f. 9. dec. 1902 paa Rosenholm (søn af kammerherre, hofjægermester lensbaron HANS Carl Oluf til Rosenholm, f. 3. febr. 1870 † 27. jan. 1936 og CHRISTIANE comtesse Wedell, f. 10. febr. 1879, g. 30. maj 1899, skilt † 28. juni 1960), patron for Det Rosenkrantz'ske rejsestipendium (Malt.), g. 1° 27. juli 1927 paa Kopanina bei Miedar m. FRANZI Antonia Marie Agnes Huberta baronesse Fürstenberg, f. 30. nov. 1900 † 2. marts 1937; 2° 23. okt. 1937 paa Torne, Sverige, m. KARIN Sigrid Theresia Aurora Ljunglöf (F.: fabrikant Knud Frederik L. og Maria Maja von Heijne), f. 1. sept. 1906 i Stockholm. [Rosenholm ved Hornslet og Tvetaryd Gård. Torne, Sverige og K.]

### SØSKENDE

*af faderens 1. ægteskab (se ovenfor):*

1. Lensbaron JØRGEN Adam Bendt, f. 16. okt. 1900 † 3. dec. 1947, g. 4. juni 1933 i Kbh. (C) m. HELGA Emilie Nielsen (F.: rentier Niels N. og Karen Marie Ravn), f. 12. dec. 1903 i Haasum. [K.]

*af faderens 2. ægteskab m. ESTHER Marie Lysabild, f. 14. maj 1891, g. 25. aug. 1920 † 19. okt. 1962:*

2. Baron NIELS Oluf Vilhelm, f. 7. juni 1921 paa Rosenholm, cand. jur., g. 24. april 1952 paa Glorup m. ALICE Marie Louise comtesse Moltke-Huitfeldt. [K.] Børn:

a. Baronesse MARIANNE Elisabeth, f. 23. juni 1954 paa St. Lukas Stiftelse, Hellerup, konventualinde i Gisselfeld adelige Jomfrukloster.

b. Baron IVER Hans, f. 15. okt. 1955 paa St. Lukas Stiftelse, Hellerup.

c. Baronesse IRENE Charlotte, f. 25. dec. 1959 paa St. Lukas Stiftelse, Hellerup, konventualinde i Gisselfeld adelige Jomfrukloster.

3. Baron OLUF Henrik, f. 28. marts 1927 paa Rosenholm, cand. polit., g. 1° 23. okt. 1953 i Hellerup (Mess.) m. LILLIAN Alice Francis Lüttichau, skilt 1956; 2° 6. juni 1957 i Kbh. (St. A.) m. Anna (ANNE) Margrethe comtesse Moltke-Huitfeldt. [Virum.] Børn:

*af 2. ægteskab:*

a. Baron ERIK Christian, f. 13. sept. 1960 i Hellerup. (St. Therese K.).

b. Baronesse HANNE Elizabeth, f. 30. okt. 1964 i Kbh. (Sct. Therese K.).

## ROSENKRANTZ

### DEN YNGRE FRIHERRELIGE LINJE

**NIELS** Oluf Fritz Hermann baron Rosenkrantz til Liselund, f. 4. april 1914 i Bandholm (søn af baron **ERIK** Gotlob Fritz Krabbe, f. 26. maj 1884 † 12. april 1959, og **THERESE** Fiehn, f. 14. maj 1887, g. 14. juni 1913 † 19. juli 1966), besidder af Det mindre Rosenkrantz'ske Fideikommis og af Geheimkonferensraad, Baron Gottlob Rosenkrantz' Fideikommis, oberstløjtnant af res. i pansertropperne, formand i bestyrelsen for Magleby Sogns Sparekasse, præsident for Danske Rytterforeningers Fællesrepræsentation og for De danske Gardehusarforeninger (Hjv.F.T.), g. 19. nov. 1938 m. **AASE** Sander (F.: ingeniør Aage S. og Kate Sørensen), f. 15. april 1915. [Liselund pr. Borre.] Børn:

1. Baronesse **MARIANNE**, f. 7. jan. 1942 paa Liselund, korrespondent, g. 1. okt. 1966 m. stud. med. **CLAUS** Erik Christiansen, f. 31. marts 1943. [K.]
2. Baronesse **BENEDICTE**, f. 20. nov. 1943 paa Liselund, TV-producerassistent, overordentlig stiftsdame i Vallø.
3. Baron **NIELS** HENRIK, f. 26. marts 1945 paa Liselund.
4. Baronesse **SUZANNE**, f. 22. nov. 1946 paa Liselund. (Vallø).
5. Baron Anders Fredrik, f. 11. marts 1949 paa Liselund.

### SØSKENDE

1. Baron **AXEL** Heinrich Gottlob, f. 9. marts 1916 i Bandholm, direktør for Filtfabriken Luxtex og for Handels & Ejendoms A/S Kalax. [K.]
2. Baronesse Louise Emerentia (**BILLIE**), f. 11. april 1921 paa Liselund, g. 4. juli 1948 m. løjtnant, indkøbsdisponent i oliiefirmaet Caltex Bent Axel Ricard Lind, f. 28. sept. 1926. [Svstjernen, Hareskov.]

### FADERS SØSKENDE

1. Baron **VERNER** Oluf Jørgen Herluf, f. 24. juni 1885 † 28. maj 1962, g. 1<sup>o</sup> 29. dec. 1920 m. **AGATHE** Caroline Reiffenstein, f. 19. juni 1892 † 1940, skilt 1936; 2<sup>o</sup> 22. maj 1936 m. **EBBA**, født Skough, f. 30. okt. 1888 † ... maj 1968 (g. 1<sup>o</sup> m. købmand C. W. Wandel-Petersen † 1932), skilt 1942. Børn:

af 1. ægteskab:

- a. Baron **CHRISTIAN** Gottlob Verner, f. 28. okt. 1921 paa Liselund, løjtnant i U. S. Army (Chr.X.Kr.E.M.), g. 1<sup>o</sup> 19. maj 1946 i Brooklyn (Our Lady of Grace Church) m. Anne Erminia Monica Lambiasi (F.: John L. og Maria-Bruna Paolicelli), f. 4. maj 1922 i New York, skilt; 2<sup>o</sup> .... m. **EDITH** von Straulinger, f. 18. dec. 1941 i Stuttgart. [Amerika.] Børn:

af 1. ægteskab:

- 1) Baronesse Susan Ellen, f. 5. febr. 1947.
- 2) Baron Christian John, f. 4. april 1951.

af 2. ægteskab:

- 3) Baronesse **YVETTE**, f. 6. jan. 1965.

- b. Baronesse **BENTE** Charlotte Helene Oluffa, f. 15. maj 1923 paa Liselund, g. 5. maj 1946 i Lyngby m. ingeniør, M. af I. Johannes Hartmann Sørensen, f. 12. april 1919. [Kalundborg.]

2. Baronesse **ANNA LOUISE**, f. 31. aug. 1888 paa Liselund, g. 29. nov. 1909 i Singapore m. proprietær Jørgen Aage Mygind, f. 8. maj 1875 † 26. marts 1937. [Frederiksberg.]

## ROSENKRANTZ

3. Baron OLUF Holger Gunde, f. 27. juli 1901 paa Liselund, cand. jur., radiotelegrafist ved rederiet J. Lauritzen, g. 8. maj 1931 paa Frederiksberg (b.v.) m. GERTRUDE Bahnson (F.: apoteker Bahne Riddermann B. og Anna Jacobine Haastrup), f. 17. marts 1905 paa Frb. (Brors.). [Liselund pr. Borre.]

### FARFADERS BRODER

Baron Gunde JØRGEN Holger Carl, f. 16. april 1846 † 30. aug. 1912, kammerherre, hofjægermester, g. 4. sept. 1884 m. ANNA Sophie Frederikke Augusta Vibeke Juel, f. 9. marts 1863 † 16. okt. 1945. Søn: Baron HOLGER Jørgen Gottilob Frederik, f. 1. nov. 1886 † 29. sept. 1962, g. 10. maj 1917 m. IDA Ebba Lilly Falbe-Hansen, f. 5. juli 1892. [Lyngby.] Datter:

Baronesse Anna HELLE Vibeke Holgersdatter, f. 3. jan. 1920 (Venge K.), g. 1° 23. febr. 1949 i Nairobi m. HOLGER Sigetty, f. . . . , skilt; 2° 23. okt. 1965 i Lyngby K. m. salgschef William Howard Hall Holland, f. 13. aug. 1915 i Watford, England. [Komoka, Ontario, Canada.]

### FARFADERS FARBRØDER

Baron IVER Holger, f. 1. marts 1813 † 25. jan. 1873, kammerherre, overauditor, ministerresident, g. 1° 6. okt. 1854 m. Caroline Vilhelmine ELISABETH Rosenkrantz, f. 3. juni 1824 † 1. marts 1855; 2° 22. nov. 1864 m. JULIA Louise Mackenzie, f. 18. okt. 1840 † 10. april 1911. Søn:

af 2. ægteskab:

Baron PALLE Adam Vilhelm, f. 22. april 1867 † 1. okt. 1941, overretssagfører, forfatter, g. 11. nov. 1892 m. EDLE Christiane Nielsen, f. 10. april 1869 † 2. juni 1954. Børn:

a. Baron KAY Palle, f. 24. juni 1893, sekondløjtnant\* i fodf., ingeniør, g. 18. dec. 1920 m. ELLEN Fønss, f. 14. sept. 1897. [K.] Søn:

Baron JØRGEN Otte, f. 4. okt. 1921.

b. Baronesse ELSE Margrethe, f. 31. aug. 1897, g. 1° 22. juli 1923 m. kaptajn i livgarden, kammerjunker AXEL Vilhelm Arendrup, f. 25. nov. 1896, skilt (han g. 2° m. Henny Neergaard, skilt); 2° 14. sept. 1928 m. teglværksejer ERIC Clausen, skilt, fører efter bevilling navnet Rosenkrantz. [Hellerup.]

c. Baron IVAR Holger, f. 4. febr. 1899 † 3. marts 1933, arkitekt, g. 28. juni 1927 m. RACHEL Warrington, f. 16. febr. 1909 (hun g. 2° m. ingeniør Leonard). [St. Louis, U.S.A.] Sønner:

1) Baron JENS Georg, f. 10. aug. 1929.

2) Baron OTTE Palle Arild, f. 8. sept. 1930.

d. Baron Niels Otte TIMME, f. 6. juli 1911, forfatter, journalist. [Hellerup.]

### DEN ADELIGE LINJE

Jens HOLGER Holgersson Rosencrantz, f. 4. april 1899 i Malmö (søn af kammerherre, oberstløjtnant Carl Ludvig HOLGER, f. 27. juli 1870 † 27. dec. 1950 og MÄRTHA Thurinna Mörner, f. 29. marts 1875, g. 7. maj 1898 † 31. dec. 1962), student, forfatter, g. m. ELISABETH Nilsson (F.: bygmester Hans N. og Elna Møller), f. 14. april 1903 i Ystad. [Malmö.] Datter:

ULLA Elisabeth, f. 25. juli 1932 i Kristianstad, g. 26. jan. 1957

## ROSENKRANTZ

i Malmö (Sct. Pauli) m. sangpædagog KNUT Arne Bertil Dahlberg, f. 19. dec. 1932 i Malmö. [Malmö.]

### SØSKENDE

1. ERIK Holgersson, f. 4. febr. 1902 i Malmø, jur. kand., revisor ved Riksrevisionsverket, g. 29. dec. 1937 m. KARIN Ebba Sofia Weibull (F.: godsejer Alex W. og Matilda Ribbing), f. 6. juni 1905. [Stockholm.] Døtre:

a. Märtha Matilda AGNETA Eriksdotter, f. 13. marts 1941, leg. arbejds terapeut, g. 23. marts 1968 m. advokat HANS-WERNER Friedrich friherre von Maltzahn, f. 6. maj 1934. [Frankfurt am Main.]

b. Karin HELLE Margaretha Eriksdotter, f. 10. jan. 1946, studerende.

2. HELLE Holgersdotter, f. 22. febr. 1911 i Malmø, g. 22. marts 1933 m. direktør i Svenska Handelsbanken, jur. kand. Severin SVEN Christian Cavallin, f. 25. juli 1898 † 9. nov. 1965. [Stockholm.]

### FADERS BRØDRE

1. Erik Peder Styge HENRIK Fredrik Børge Dieudonné, f. 31. dec. 1877 † 9. okt. 1962, ritmester, g. 4. aug. 1923 m. Gertrud MARGARETA Hermansdotter Wrangel, f. 11. juni 1890 † 11. dec. 1964. Datter:

METTE Margareta Henriksdotter, f. 6. maj 1924 i Malmø, g. 6. febr. 1954 m. brigadegeneral i U.S. Army DAVID Bennett Parker, f. 16. juni 1916. [Washington.]

2. FREDRIK Jacob Tage Ulfstand, f. 26. okt. 1879 † 16. april 1957, ritmester, g. 20. jan. 1918 m. ELSA Mary Hallbäck, f. 20. dec. 1889 † 30. juli 1957. Sønner:

a. HANS-HENRIK Ulfstand, f. 6. nov. 1918 paa Strömsholm, disponent, g. 21. nov. 1943 m. adjunkt, fil. mag. GERTRUD Elisabeth Nilsson, f. 19. nov. 1920 i Malmö. [Vetlanda.] Børn:

1) CARL FREDRIK Ulfstand, f. 8. okt. 1945, reserveofficersaspirant ved flaadens.

2) ELISABETH Mary Alexandra, f. 31. aug. 1947, stiftsjungfru i Vadstena adliga jungfrustift, fil. stud. [Lund.]

3) METTE-MARGRETHE Christina, f. 8. nov. 1953.

b. Mogens GUNDE Ulfstand, f. 6. april 1925 i Eksjö, kaptajn ved flaadens res., distriktschef i Thulebolagen, g. 6. okt. 1951 i Stockholm m. Karin ANN-MARIE Augusta Segerdahl, f. 10. juli 1930. [Malmö.] Børn:

1) Karin Elsa AGNETA, f. 30. juli 1953.

2) Sven FREDRIK Ulfstand, f. 5. juni 1957.

### FARFADERS BRØDER

BØRGE Axel Johan Christian, f. 26. febr. 1831 † 31. marts 1916, kammerherre og ritmester, g. 28. juli 1866 m. CHARLOTTE Emerentze Sophie Frederikke baronesse Rosenkrantz, f. 28. juni 1844 † 16. maj 1913. Børn:

1. Nils Børge ULFSTAND, f. 10. sept. 1879 paa Gyllebo, kommandør-kaptajn\* II i marinen, militærhydrograf\* (S.V.3\*) (Sv.Fl.R.H.T.) (Fl.H.R.3\*) (Joh.), g. 25. okt. 1925 i Stockholm m. Rosa Aina MARGARETHA Eriksdotter friherreinde Åkerhielm af Margrethelund (F.: major Erik friherre A. af M. og Rosa Tigerhielm), f. 24. marts 1901 i Jönköping. [Djursholm.] Søn:

## ROSENKRANTZ

OVE Palle Ulfstand, f. 5. maj 1928 i Djursholm, arkitekt SAR, g. 22. okt. 1966 i Uddevalla (b.v.) m. socialpædagog Anna BRITA Boström (F.: godsejer Viktor B. og Gerda Andersson), f. 19. aug. 1938 i Bokenäset. [Göteborg.] Datter:

Anna METTE Margaretha, f. 15. nov. 1967 i Göteborg.

2. Fritz Werner GOTTLÖB, f. 5. jan. 1885 † 21. sept. 1958, jur. kand., borgmester, g. 26. maj 1915 m. Cornelia (NELLY) Elise Amalie Brammer, f. 19. juni 1884 † 8. dec. 1958. Søn:

NIELS TIMME, f. 13. jan. 1920 paa Frösön (Östersund), jur. kand., bankjurist ved Stockholms Enskilda Bank ((Joh.), g. 19. jan. 1952 i Örebro m. fil. kand. Gunhild (GUN) Mathilda Gabriela von Sydow (F.: belysningschef, civilingeniør Johannes v. S. og Gunhild Margareta Viktoria Ramstedt), f. 23. juni 1923 i Örebro. [Stocksund.] Børn:

1) Gunhild INGBERG Charlotte Timmesdotter, f. 4. aug. 1952 i Stockholm.

2) HANS Erik Christian Timmeson, f. 6. jan. 1955 i Stockholm.

3. VIVEKA Charlotte Benedikta, f. 23. aug. 1886 paa Gyllebo, (Chr.X.Fr.M.) (S.S.F.M.2) (S.L.M.2) (Fi.B.H.) (N.H.VII.Fr.M.) (N.r.K.Krigs M. i sølv), g. 15. juni 1921 i Skanör K. m. ingeniør, værkst.-direktør AXEL Frederick William Calvert, f. 9. sept. 1882 † 2. maj 1951. [Göteborg.]

4. CARL Iver Christian, f. 26. jan. 1890 † 29. dec. 1948, redaktør, kaptajn, g. 1<sup>o</sup> 16. juni 1917 m. ESTER Johanna Cecilia Kjellgren, f. 5. aug. 1887, skilt † 21. dec. 1955; 2<sup>o</sup> m. ELLEN Althea Persson, f. 13. dec. 1910. [Malmö.] Døtre:

af 2. ægteskab:

a. GUN-MARIE, f. 21. jan. 1933, sygeplejerske, g. 8. juni 1955 m. forretningsfører Karl-Georg Jacobsson, f. 23. sept. 1934, skilt. [Malmö].

b. Eva CHARLOTTE, f. 22. april 1945.

## ROSENVINGE



Foged paa Bergenhus, senere borgmester i Helsingør Mogens Jensen blev adlet 31. juli 1505. Slægten antog i det 17. aarhundrede navnet Rosenvinge. — Udførlig stamtavle og vaabenafbildning i farver, ss aar. 1955.

### DEN NORSKE LINJE

JOHANNES Sigvard Rosenvinge, f. 20. juli 1879 i Leka (søn af gaardbruger Johan Martin, f. 18. okt. 1850 † . . . . . og Anne Sofie Petersen, f. 5. april 1859, g. 30. juni 1879 † . . . . .), gaardbruger, g. m. . . .

### SØSKENDE

1. PEDER Thomas, f. 13. marts 1884 i Leka. [U.S.A.]

2. SIGURD Parelus, f. 21. maj 1890 i Leka, gaardbruger, g. 1912 m. JENNY Louise Emilie Holm, f. 13. juni 1895. [Gravvik.] Børn:

## ROSENVINGE

- a. JOHANNES Gunnerus, f. 5. maj 1919, savbruger og høvleriejer, g. 7. okt. 1944 m. Anna Marie Holmboe, f. 12. juli 1909. [Bakkely pr. Naustbukta.] Børn:
- 1) Aud Johanne, f. 24. marts 1945.
  - 2) Gerd Marie, f. 1. sept. 1946.
  - 3) Tronn Aksel Sturla, f. 9. juni 1949.
  - 4) Frank Sveining, f. 26. dec. 1952.
- b. MARTIN Juhl, f. 11. maj 1921, g. m. Sofie Mathilde Holmboe, f. 25. okt. 1911. Sønner:
- 1) Halvard Ola, f. 2. sept. 1948.
  - 2) Finn Gunnar, f. 13. nov. 1950.
  - 3) Alf Martin, f. 22. april 1953.
- c. ASBJØRN, f. 22. aug. 1922.
- d. Therese Elisa, f. 13. juni 1925.
- e. Kjell Gunnar, f. 9. febr. 1928.
- f. Inger Pernille, f. 3. nov. 1930.
- g. ODDLAUG Sofie, f. 16. juni 1932, g. m. MARTIN Solheim, 22. okt. 1919. [Naustbukta.]
3. AGNES, f. 28. marts 1895 i Leka, g. m. gaardbruger og snedker OLE Mikaelen, f. 4. maj 1885.
4. JACOB Julian, f. 11. jan. 1899 i Leka, gaardbruger og anlægsarbejder, g. 15. juni 1918 m. ANNE Oline Elvset (F.: Anton E. og Anna . . .), f. 1. febr. 1893. Børn:
- a. Johan Anders, f. 19. sept. 1918, g. 28. marts 1947 m. JORUN Sagmo, f. 20. okt. 1924. [Skage i Namdal.] Børn:
- 1) Else Anie, f. 9. juli 1947.
  - 2) Knut Johannes, f. 7. april 1949.
- b. Jorid Annie, f. 28. juni 1920, g. 1946 m. JOHANNES Tangen. [Gravvik.]
- c. Peder Thomas, f. 19. okt. 1922, g. 20. april 1948 m. GUDLAUG Solsem, f. 5. nov. 1930. [Leka.] Sønner:
- 1) Per Gunnar, f. 11. febr. 1950.
  - 2) Fritz Arnold, f. 27. nov. 1951.
- d. Signy Paluda, f. 26. marts 1924, g. 10. maj 1947 m. ALBIN Pettersen. [Vågheim, Leka.]
- e. Johanne Oliiva, f. 29. sept. 1926, g. 6. dec. 1947 m. MEIER Løvold. [Gravvik.]
- f. Gudrun Ivara, f. 17. maj 1929.
- g. Henry Tormod, f. 15. aug. 1930.
- h. Arvid Jarle, f. 26. marts 1935.

## FADERS BRØDRE

af farfaderens 1. ægteskab med Seriana Andersen:

1. HARTVIG Kornelius, f. 8. marts 1652 † . . . , skovvogter og postaabner, g. 1873 m. Lotte Pauline Johannessen, f. 7. april 1846 † . . .  
Børn:

- a. Sophie Dorthea, f. 29. marts 1873, g. m. JULIUS Stramli. [Dybvik.]
- b. Johanne Gunelie, f. 22. sept. 1874, g. m. HANS Jacobsen.
- c. Hartvigine Louise, f. 28. febr. 1879.

## ROSENVINGE

af farfaderens 2. ægteskab m. *Hanna Tømmervik* :

2. JOHANNES Sigurd Halfdan, f. 17. nov. 1879 i Leka.
3. LUDVIG Coldevin, f. 6. jan. 1888 i Leka.

### FARFADERS FARBRØDER

*Ulrik Fredrik Wilster*, f. 12. juni 1796 † . . . . Søn:

*Johannes Gunnerus*, f. 9. juli 1826 † 17. febr. 1844. Søn:

*Johan Edvard*, f. 3. dec. 1842 † 2. jan. 1913, g. 17. aug. 1866

m. *Josephine Jønsdatter Kroknes*, f. 23. jan. 1847 † . . . . Børn:

1. *Alfred Myre*, f. 18. marts 1868 † 31. dec. 1940, gaardbruger, g. m. . . . . Søn:

EGIL, f. . . . .

2. REGINE, f. . . . .

3. Georg Eberhard, f. 3. april 1870, g. 22. juni 1897 m. *Karoline Amalie Albrigtsen*, f. 31. juli 1869. Børn:

a. *Axel Julius Lund*, f. 23. jan. 1898, g. m. OLGA Sti, f. 1902 i Mandal. [U.S.A.]

b. *Lovise Judithe*, f. 12. juni 1899, g. 22. nov. 1931 i Vik m. sømand Ole Edvard Nilsen, f. 12. juli 1900.

c. *Gudrun Kristine*, f. 15. okt. 1902, g. 9. maj 1936 m. bankkasserer JØRGEN Hansen, f. 3. april 1891. [Berg i Helgeland.]

d. *Markus Jørgen Jentoft*, f. 1. okt. 1904. [Brooklyn, N.Y.]

e. *Regine Sofie*, f. 23. febr. 1907, g. 26. aug. 1928 m. handelsbestyrer Ole Nikolai Enge, f. 8. jan. 1900.

f. *Astrid Julie*, f. 15. juli 1909, g. 20. okt. 1929 m. gaardbruger Ole Kristinn Grøtheim, f. 31. jan. 1902.

g. *Johan Normann*, f. 3. maj 1912.

4. HEGGE *Brygmann Lind*, f. 15. jan. 1873 † 12. juli 1943, gaardbruger, fisker og bygdemusiker, g. 1897 m. *Brita Elise Henriksen*, f. 10. maj 1872 † 22. nov. 1945. Børn:

a. ANNA, f. 23. marts 1901, g. . . . . m. fabrikejer STENER Lenschow, f. 6. maj 1887. [Engavågen.]

b. *Johan Oskar*, f. 14. maj 1907 i Sømna, maler, skolelærer, g. 1932 m. INGRID Bergesen (F.: bager Birger Andreas B. og Helga Mikkelsborg), f. 11. sept. 1911 i Nesna. [Trondheim.] Børn:

1) BIRGIT, f. 10. april 1933, g. . . . . m. ingeniør OLAV Dalaker, f. . . . . [Oslo.]

2) STEINAR, f. 23. aug. 1935, arkitekt, g. 29. aug. 1958 m. arkitekt WENCHE Louise Zahl (F.: tandlæge Thorvald Wollert Z. og Aslaug . . . . .), f. 31. maj 1937. [Addis Ababa.] Søn:

BØRGE, f. 29. marts 1963.

### FARFADERS FARFADERS BRØDER

*Isach Georg*, f. 16. marts 1767 † 17. jan. 1840, ritmester. Søn:

*Eiler Olaus*, f. 29. jan. 1803 † 23. juni 1865, proprietær. Sønner:

1. *Raphael Jacob*, f. 23. aug. 1839 † 15. okt. 1881, smedkermester, g. 22. maj 1866 m. *Martine Nilsen*. Datter:

INGA, f. 15. april 1868, g. 25. okt. 1890 m. værksejer i Bergen

FRANTZ Mjællem, f. 12. sept. 1858 † 11. dec. 1914. [Bergen.]



## ROSENVINGE

2. RUDOLPH, f. 27. juli 1840 † 20. febr. 1921, proprietær, g. m. Johansine Emilie Sunnfor, f. i aug. 1840 † 9. febr. 1913. Søn: EILERT, f. 14. febr. 1867 † 8. aug. 1911, faktor, g. 22. dec. 1899 m. THEA Olsdatter Høstmølingen, f. 9. april 1870 † 26. juni 1957. Børn:

1) EVA Rebekka, f. 12. juni 1902 paa Lillehammer, g. 10. jan. 1948 i Oslo m. postaabner og gaardbruger OSCAR Johnsen, f. 14. marts 1893 paa Mosby Yttre. [Mosby, Oddernes.]

2) KYRRE Odvar, f. 4. okt. 1906 i Trondhjem, bestyrer ved A/L Hedmark og Oppland Slakterier, g. 12. febr. 1938 paa Lillehammer m. Gerda Dagmar Moe (F.: skrædermester Arne M. og Marie Johanne Pedersen), f. 21. maj 1910. [Lillehammer.] Børn:

a) KYRRE Ejler, f. 30. juni 1938 paa Lillehammer, salgskonsulent, g. 21. nov. 1964 paa Lillehammer m. KARI Teigland (F.: købmand Aksel T. og Klara Risdal), f. 20. juni 1945. [Oslo.] Datter:

KATHRINE, f. 29. maj 1965 paa Lillehammer.

b) Mette Margrethe, f. 11. okt. 1942 paa Lillehammer, g. 20. marts 1965 paa Lillehammer m. kvartermester Björn Bræin, f. 16. juni 1943 paa Jörstadmoen. [Lillehammer.]

c) Elsa Birgitte, f. 26. juli 1947 paa Lillehammer.

3) KALF EGG, f. 12. okt. 1910 i Steinkjær, sekretær ved Oppland skatteinspektørkontor, g. 23. juni 1946 i Brøttum m. MAGNHILD Bækken (F.: gaardbruger Ole B. og Petra Gjestvang), f. 8. juni 1912. [Brøttum.] Søn:

GRIR, f. 25. maj 1947 paa Lillehammer.

## DEN DANSKE LINJE

HENRIK Nicolai Rosenvinge, f. 23. okt. 1901 (søn af fabrikant HANS Peter, f. 24. juni 1856 † 15. jan. 1935, og ELNA Jensen, f. 4. febr. 1860, g. 19. okt. 1882 † 19. juni 1934), direktør, kompagnichef i hjemmeværnet (Hj.v.F.T.) (C.F.F.H.), g. 5. marts 1927 m. ASTRID Christiane Poulina Jensen (F.: bankdirektør Christian J. og Johanne Margrethe Poulsen), f. 4. juni 1907 i Hobro. [Bakkehuset, Skjødstrup.] Børn:

1. Hans JØRGEN Christian, f. 26. jan. 1928, civilingeniør, g. 15. marts 1952 m. DAPHNE Ankerstjerne Hepworth (F.: driftsbestyrer Frederich Louis H. og Tonny Michaeline Ankerstjerne Olsen), f. 14. aug. 1930. [Madrid.] Børn:

a) Anne Margrethe, f. 7. marts 1954 i Kbh.

b) Maria Teresa, f. 22. aug. 1957 i Madrid.

c) Jorge Vicente, f. 6. dec. 1962.

d) Maria Cristina, f. 29. maj 1963 i Madrid.

2. VIBEKE Margrethe, f. 19. marts 1931, g. 6. juni 1953 i Lyngby m. ambassadør ved fællesmarkedet FINN Olav Gundelach, f. 23. april 1925. [Bruxelles.]

## SØSKENDE

1. CHRISTIAN Vilhelm, f. 25. juni 1883 † 22. juni 1958, bankbestyrer, g. 19. okt. 1917 m. VIOLA Tjäder (F.: ingeniør Tom T. og Jensine Christine Petersen), f. 5. maj 1892. [K.]

## ROSENVINGE

2. HANS Peter, f. 21. okt. 1889 † 29. marts 1968, menighedsforstander, g. 1° 4. juni 1927 m. ANNA Jensen, f. 17. marts 1882 † 15. dec. 1950; 2° 15. sept. 1951 m. ANNA Lohse, f. 19. marts 1914. [Højbjerg.]
3. MARIA ULRIKKA, f. 5. juni 1896 i Grenaa, g. 1° 14. maj 1921 m. kommunelærer HUGO Dyrberg, f. 20. febr. 1887 † 13. nov. 1926; 2° 3. dec. 1932 i Grenaa m. læge AXEL Schou Vibede, f. 25. febr. 1890 i Kbh. (g. 1° m. Edith Margrethe Ulrichsen † 1931). [Nykøbing F.]

## FARFADER

Carl VILHELM, f. 14. marts 1822 † 1. febr. 1912, købmand, g. 25. april 1851 m. EMMA Henriette Marie Møller, f. 3. dec. 1832 † 16. juli 1902. Sønner:

1. HENRIK Christian, f. 9. maj 1859 † 18. okt. 1934, købmand, g. 28. marts 1892 m. OLGA Christensen, f. 20. jan. 1871 † 18. juli 1906. Søn:

HANS Christian, f. 27. jan. 1896, repræsentant, g. 3. juli 1921 m. VILHELMINE Christensen, f. 18. jan. 1901. [K.] Søn:

HANS Christian, f. 17. marts 1922.

2. Jens CHRISTIAN, f. 20. marts 1869 † 15. dec. 1940, agent, g. 27. april 1899 m. ALVILDA Magdalene Hansen, f. 3. jan. 1872 † 19. aug. 1944. Søn:

WILLY Mylius, f. 25. aug. 1902 i Aarhus, trafikkontrollør ved statsbanerne, g. 1° 3. juli 1933 m. cand. pharm. KAREN Grand, f. 29. marts 1905 † 19. aug. 1948; 2° 12. okt. 1950 m. sygeplejerske Martha Maria Nielsen, f. 28. juni 1924 i Grenaa. [Grenaa.] Børn:

af 1. ægteskab:

- 1) MARGRETHE, f. 12. febr. 1942 i Grenaa (Grenaa K.), g. 6. april 1968 i Grenaa K. m. stud. merc. KARSTEN Kierulf, f. 20. jan. 1943.

af 2. ægteskab:

- 2) ELISABETH, f. 22. juni 1951 i Grenaa (Grenaa K.). (Vallø.)
- 3) Hans Christian, f. 18. april 1953 i Grenaa (Grenaa K.).

## FARFADERS BRØDRE

1. PETER Albertin, f. 3. april 1826 † 8. juli 1911, smedemester, g. 28. dec. 1853 m. KAREN Mortensen, f. 3. nov. 1832 † 30. okt. 1906. Børn:

a. HANS Peter, f. 12. jan. 1859 † 29. marts 1943, handelsmand, g. 1° 24. marts 1887 m. SIDSELINE Nielsen, f. 22. jan. 1868 † 22. jan. 1896; 2° 9. nov. 1899 m. KIRSTINE MARIE Nielsen, f. 6. juni 1874 † 16. maj 1938. Børn:

af 1. ægteskab:

1) KARL Kristian Peter, f. 18. sept. 1887, g. 4. aug. 1915 m. VALBORG Christensen, f. 13. okt. 1892. [Højslev.] Børn:

a) ERNA, f. 22. okt. 1915, g. 27. marts 1936 m. BENT Baad Christensen, f. 2. maj 1905. [K.]

b) MARIE, f. 27. febr. 1917, g. . . . m. YNGVE Nielsen, . . . [K.]

c) HANS Karl, f. 8. okt. 1918.

d) HELEN, f. 22. maj 1923.

## ROSENVINGE

- e) HENNY, f. 16. maj 1925.
- f) Finn GODTFRED, f. 7. april 1927.
- g) VERA, f. 12. aug. 1929.
- h) ODA, f. 9. juni 1931.
- 2) MARIE, f. 24. juni 1890, g. 6. dec. 1917 m. sergent af res. ved fodf. NIELS Christian Borris, f. 8. marts 1885. [Aalborg.]
- 3) KRISTINE, f. 26. jan. 1893, sygeplejerske. [Aalborg.]
- 4) Niels MAGNUS Albertin, f. 6. febr. 1894, g. 22. maj 1917 m. MAREN Jensen, f. 8. juli 1892. [Hvalpsund.] Døtre:
  - a) LOUISE, f. 8. aug. 1917, g. 27. maj 1939 m. KAJ Nielsen, f. 16. juni 1915.
  - b) Else MARGRETHE, f. 23. dec. 1920, g. 20. okt. 1940 m. TAGE Thestrup, f. 16. juni 1919.
- af 2. ægteskab:*
- 5) LINE, f. 9. april 1900, g. 9. nov. 1923 m. LAURITS Smollerup Jensen. [Højslev.]
- 6) GOTTFRED, f. 2. maj 1902, g. 5. juni 1948 i Lodi m. DAWN Seymoure Mc. Comb, f. 26. aug. 1907 i Wilcot, Missouri. [California.]
- 7) Johannes HAUGAARD, f. 1. aug. 1904, g. 1. dec. 1934 m. KAID Just, f. 1912. [Breum Ølbryggeri ved Jebjerg.] Søn:
  - Bruno Just, f. 12. maj 1937.
- 8) SVEND Otto, f. 19. dec. 1906, gaardejer, g. 8. maj 1937 m. ESTER Nielsen, f. 1912. [Aadum ved Tarm.] Datter:
  - KIRSTEN Marie, f. 20. maj 1938.
- 9) KNUD Harald, f. 7. aug. 1912, g. 1. juni 1938 m. Emmy Edith Hansen, f. 24. juli 1914. [Aalborg.] Børn:
  - a) Laila Margrethe, f. 29. okt. 1942.
  - b) Hans Peter, f. 23. jan. 1949.
  - c) BENT, f. 6. nov. 1950.
- b. MARTIN Albertin, f. 28. okt. 1866 † 12. marts 1934, teglbrænder, g. 19. maj 1893 m. Marie Johanne Schønning, f. 19. juni 1865 † 13. marts 1935. Børn:
  - 1) KAREN Petra, f. 15. okt. 1893, sygeplejerske ved »De Gamles By«. [K.]
  - 2) JOHANNES Mauritz Albertin, f. 27. april 1895, g. 8. dec. 1928 m. MARY Elvilda Jørgensen, f. 16. april 1900. [Højslev.] Datter:
    - MARGIT Jonna, f. 22. maj 1934.
  - 3) ELENUS Juel, f. 24. dec. 1896, malermester, g. 21. juni 1931 m. HELGA Johanne Andersen, f. 20. juni 1907. [Højslev.] Sønner:
    - a) BJARNE Jul, f. 13. nov. 1932.
    - b) FLEMMING Jul, f. 16. okt. 1936.
  - 4) ALFRED Jensenius, f. 29. nov. 1898, g. 9. juni 1935 m. THORA Henrietta Foldbjerg, f. 26. okt. 1906. [Højslev.] Søn:
    - KAI MARTIN, f. 27. maj 1936.
  - 5) Emil Vilhelm Frederik SCHØNING, f. 14. marts 1906, manufakturhandler, g. 22. sept. 1935 m. INGER Sørensen, f. 20. juli 1914. [Hobro.] Døtre:
    - a) HANNE Schønning, f. 14. dec. 1936.
    - b) JETTE Schønning, f. 26. nov. 1942.
    - c) DORTE Schønning, f. 21. jan. 1946.

## ROSENVINGE

c. ANDREAS, f. 7. marts 1869 † 22. marts 1955, snedkermester, g. 14. juni 1895 m. SINE Dorthea Schøning, f. 1. okt. 1872 † 7. jan. 1961. Datter:

Aja Esta HATHLA, f. 8. jan. 1904.

d. HANS Emilus, f. 28. febr. 1874 † 8. juni 1956, entreprenør, g. 6. aug. 1899 m. KIRSTINE Jensen, f. 21. dec. 1875. [Skive.] Børn:

1) ROSA Emilie, f. 26. dec. 1897, g. 25. febr. 1927 m. maler EJNER Madsen † 3. aug. 1962. [K.]

2) ELBONORA Kirstine Konradine, f. 6. jan. 1900, syerske. [K.]

3) KAREN Ølby, f. 17. okt. 1901, g. 16. sept. 1923 m. maler JOHANNES Hovmøller Jensen. [Skive.]

4) Petrea (POLLY) Marie, f. 21. maj 1903, økonoma. [Skive.]

5) ROSALIE Amalie Elisabeth, f. 29. nov. 1905, g. 20. okt. 1928 m. maler HANS Mathiasen Nielsen, f. 3. juli 1899 † 12. febr. 1963. [K.]

6) Hedevig RAGNHILD, f. 7. juli 1910, g. 4. nov. 1928 m. bybud JOHANNES Ulstrup Jensen, f. 24. nov. 1905. [Skive.]

7) RIGMOR Astrid, f. 31. dec. 1911, g. 9. febr. 1930 m. snedker EJNER Poulsen, f. 9. febr. 1903. [Skive.]

8) Jens CHRISTIAN, f. 28. febr. 1913, slagter, g. 2. april 1938 i Kbh. m. stenograf GERDA Marie Augusta Bruun, f. 6. april 1908 i Kbh. † 16. juni 1954, skilt 1945; 2° 15. dec. 1945 i Kbh. m. INGEBOG Tauber-Lassen, f. 20. nov. 1912 i Kbh. [K.] Børn:

af 1. ægteskab:

a) ANNE-LISE, f. 26. aug. 1939 i Kbh.

af 2. ægteskab:

b) HENNING, f. 20. sept. 1945 i Kbh.

c) CARSTEN, f. 6. nov. 1947 i Kbh.

2. NIELS Brostrup, f. 7. okt. 1830 † 26. maj 1889, avlsbruger, g. 23. okt. 1866 m. Ane MARIE Nielsen, f. 12. okt. 1839 † 23. april 1918. Sønner:

a. HANS PEDER, f. 12. sept. 1869 † 23. nov. 1946, husejer, g. 26. marts 1907 m. MARGRETHE Sofie Sørensen, f. 12. sept. 1883. [Vostrup St.] Børn:

1) PEDER, f. 20. febr. 1909, hønseriejer, g. 12. sept. 1944 m. Jenny Andrea Lauridsen, f. 18. dec. 1922 i Bandsbøl, Hemmet. [Vostrup St.] Børn:

a) Laurids PEDER OVE, f. 29. april 1948.

b) Karen Margrethe, f. 25. nov. 1949.

c) NIELS ARNE Brostrup, f. 23. febr. 1951.

d) AKSEL Aasted, f. 17. april 1952.

2) MARIUS Bollerup, f. 14. jan. 1911, husejer, g. 24. nov. 1937 m. Elna Sejersen. [Vostrup.] Børn:

a) HANS Peder, f. 19. juni 1940 i Hallum.

b) GRETHE Vibeke, f. 21. juni 1940 i Varde.

3) JOHANNES, f. 27. juni 1912, g. 15. sept. 1934 m. Karoline Marie Jensen, f. 5. juli 1913. [Lunde Kirkeby.] Børn:

a) KURT, f. 13. nov. 1935 i Ringkøbing.

b) KARLO Rostrup, f. 3. juni 1941 i Lunde Kirkeby.

c) Kield FINN, f. 22. juni 1943 i Skyhede, Outrup.

d) KNUD, f. 1. marts 1945.

e) HARDY Brostrup f. 26. april 1946.

## ROSENVINGE

- f) SOLVEJG Evelyn, f. 8. okt. 1950.
- 4) CARL Cilius, f. 22. aug. 1913, tømrer, g. 6. sept. 1936 m. Kirstine Nielsen. [Solbjerg, Mors.] Børn:
- GRETHE, f. 19. dec. 1936.
  - MAGNUS, f. 30. nov. 1938.
  - TOVE, f. 17. febr. 1940 paa Mors.
  - TORKILD, f. 17. juli 1943 i Jandrup.
  - SONJA, f. 20. juli 1945.
  - EDITH, f. 6. sept. 1946.
- b. ANDREAS Peter, f. 10. dec. 1872. [Tarm.]
3. OTTO Christian, f. 15. april 1832 † 15. april 1903, g. 7. nov. 1855 m. METHA Jepsen Rauster, f. 8. okt. 1831 † 18. marts 1912. Børn:
- a. HANS PETER, f. 6. okt. 1863, bager, g. m. ALVILDA Mathilde Adelaide Olsen, f. 6. marts 1864 † 13. nov. 1926. [Perth Amboy.] Børn:
- OTTO Johannes Peter Christian, f. 28. aug. 1886, g. 28. aug. 1907 m. IRENE Adele Coliy, f. 1887 [Metuchen. N. J.] Døtre:
    - ELLA Susan, f. 28. juli 1912, g. 25. jan. 1934 m. WILLIAM Herman Rossmeyer, f. 25. jan. 1911. [...]
    - ELSIE, f. 19. okt. 1915, g. 23. juni 1940 m. EDWIN Meinzer, f. 19. aug. 1909.
    - IRENE Adele, f. 13. juli 1926.
    - DOROTHY Eleane, f. 10. april 1928.
  - VILHELM Christian Albertin, f. 24. jan. 1888, g. 3. okt. 1919 m. BESSIE Harris, f. 12. sept. 1901. [Perth Amboy.] Børn:
    - WILLIAM Hans, f. 29. juni 1920, g. 16. juni 1945 m. Louise Ellen Steeze, f. 10. nov. 1923.
    - BERNARD, f. 21. juli 1923.
    - JOHN, f. 3. marts 1929.
  - METHA Wilhelmine Alvine Kirstine, f. 5. juni 1890, g. 5. maj 1931 m. STEEN Stensen Blicher Bøggild, f. 17. juni 1877. [...]
  - MARTHA Augusta, f. 19. maj 1900.
- b. AUGUST VILHELM, f. 23. okt. 1870 † 25. marts 1943, g. 20. maj 1922 m. MARIA Nielsen, f. 1. april 1878. [Perth Amboy.]
- c. MARTHA Helene, f. 19. maj 1873, g. 30. nov. 1905 m. murer-mester Henri Vilhelm Jørgensen, f. 27. april 1882. [Brooklyn.]

## FARFADERS FARBRØDER

JENS Brostrup, f. 19. dec. 1795 † 15. febr. 1865, sparekassekasserer. Sønner:

- Frederik VILHELM, f. 5. april 1822 † 25. nov. 1910, kammer-assessor, hospitalsforstander, amtsfuldmægtig, g. 1<sup>o</sup> 17. nov. 1853 m. EMILIE Stricker, f. 23. maj 1826 † 24. jan. 1857; 2<sup>o</sup> 27. okt. 1858 m. Julie Dorthea Müller, f. 16. juli 1833 † 6. aug. 1895.

Sønner:

af 2. ægteskab:

- VILHELM Julius, f. 30. marts 1867 † 21. jan. 1944, bogholder, g. 23. juni 1900 m. JOHANNE Magdalene Lauridsen, f. 22. maj 1875 † 9. dec. 1959. Børn:

- ELLEN Julie Vilhelmine, f. 14. jan. 1901 i Kbh., g. 23. nov. 1924 i Kbh. (E) m. skibsingeniør CARL Christian Frederik Schlütter, f. 13. sept. 1888 † 3. sept. 1961. [K.]

## ROSENVINGE

- 2) **MOGENS Frederik Albertin**, f. 16. april 1905, repræsentant, g. 1. febr. 1941 i Aarhus (Domk.) m. **ULLA Gerda Ungstrup**, f. 10. jan. 1915 i Aarhus. [K.] Sønner:
- a) **Palle Albertin**, f. 21. juli 1942 i Aarhus, dr. chiropractic., g. 15. maj 1967 m. **Winnie Benedikte Kielsgaard Nielsen**, f. 28. sept. 1944 i Aarhus. [Chicago.] Søn: **Timothy Albertin**, f. 16. juni 1967 i Chicago.
  - b) **FLEMMING Albertin**, f. 14. jan. 1945.
- b. **THEODOR Christian**, f. 17. april 1870 † 6. nov. 1929, sagfører, g. 10. jan. 1900 m. **ADA Alberta Baker**, f. 25. nov. 1875. Sønner:
- 1) **THEODORE**, f. 10. okt. 1900 † 22. okt. 1946, lawyer attorney, vicekonsul i *New England*, g. 3. marts 1927 i Winchester m. **MARY Jarvie Worcester**. [Boston.] Sønner:
    - a) **THEODORE**, f. 23. jan. 1928, g. 12. juli 1951 m. **HAZEL Lowe**. Børn:
      - (1) **Theodore**, f. 31. juli 1952.
      - (2) **Mark Turner**, f. 21. aug. 1954.
      - (3) **Wendy**, f. 25. maj 1957.
      - (4) **Margot**, f. 10. febr. 1962.
    - b) **WILLIAM Jarvie**, f. 28. dec. 1928, g. 24. marts 1956 m. **BARBARA Burbank**. Børn:
      - (1) **Valerie**, f. 12. aug. 1958.
      - (2) **Bruce**, f. 24. jan. 1961.
    - c) **HENRY Worcester** f. 20. sept. 1935, g. 20. aug. 1964 m. **ILDIKO Toth**. Søn: **Erik**, f. 5. aug. 1965.
    - d) **JAMES Turner**, f. 7. aug. 1944.
  - 2) **MELVIN Vilhelm**, f. 1. okt. 1903, musiker, g. 1<sup>o</sup> 21. juli 1941 paa St. Thomas m. **Patricia Millican**, skilt; 2<sup>o</sup> 9. sept. 1951 m. **LISE Farnsworth**. [New York.]
  - 3) **NORMAN Svend**, f. 22. juli 1909, lawyer attorney, commander U. S. Coast Guard, kgl. dansk vicekonsul i Boston (R<sup>1\*</sup>), g. 30. aug. 1940 m. **DEBORAH Champion Gilbert**. [Boston.] Børn:
    - a) **Tycho Thor**, f. 18. april 1942 i Boston.
    - b) **Christian Randolph**, f. 18. april 1942 sst.
    - c) **JANNIK**, f. 12. april 1946 sst.
    - d) **Catharine Elisabeth**, f. 1. sept. 1947 sst.
    - e) **Quintus Steffen**, f. 5. juni 1951.
    - f) **Deborah Champion**, f. 18. marts 1953.
2. **Iber ODIN**, f. 5. nov. 1823 † 22. sept. 1886, vinhandler, g. 5. juni 1851 m. **LOUISE Frederikke Husted**, f. 7. aug. 1829 † 21. juli 1914. Søn:
- CHRISTEN Louis**, f. 27. maj 1852 † 27. febr. 1942, mægler, g. 3. maj 1877 m. **CLARA Parkin Oliver**, f. 4. febr. 1854 † 23. april 1929. Børn:
- 1) **LOUIS**, f. 16. juli 1878 † 14. juli 1946, g. 4. febr. 1914 m. **HILDA Magee**. [Newcastle.] Sønner:
    - a) **CEDRIC Louis**, f. 3. febr. 1915, g. 13. juni 1942 m. **Pauline Judith Basby**. Børn:
      - (1) **Mary Elisabeth**, f. 18. dec. 1952.
      - (2) **Patrick Louis**, f. 18. nov. 1954.

## ROSENVINGE

- b) GERALD Oliver, f. 13. juni 1917, g. 23. aug. 1941 m. Margaret Isabella Ogden. Børn:  
(1 Isabella Louise, f. 13. juni 1942.  
(2 Stephen John, f. 12. okt. 1946.  
(3 Henry Paul, f. 5. aug. 1949.  
(4 Philippa Charlotte, f. 7. maj 1951.
- c) KENNETH, f. 19. jan. 1921, g. 9. juni 1951 m. Myra Madeleine Watson, f. . . . Børn:  
(1 Paul John, f. 14. maj 1953.  
(2 Juliet Myra, f. 28. nov. 1955.
- 2) ODIN, f. 18. aug. 1880, † 4. sept. 1959, g. 4. juni 1907 m. MILDRED Urwin [Newcastle.] Børn:  
a) ERIK, f. 18. maj 1908.  
b) OLAF, f. 12. april 1913.  
c) MILDRED, f. 4. nov. 1917.
- 3) CHRISTEN Theodor, f. 26. febr. 1891, skibsmægler, g. 25. aug. 1916 m. EDITH Bell, f. 22. maj 1892. [Newcastle.] Børn:  
a) LOLA Christine, f. 24. sept. 1917.  
b) DEREK, f. 18. marts 1924, g. 12. marts 1955 m. Winifred Elizabeth Errington (F.: James E. og Elisabeth . . .), f. 1. juli 1931 i North Shields, Northumberland. [Newcastle.] Søn:  
JAN, f. 28. sept. 1956.

## ROSENØRN



*Assessor Peder Mathisøn Rosenørn erholdt vaabenbrev 20. marts 1679. — Kammerherre, oberst Henrik Christian Rosenørn til baroniet Guldborgland blev ved patent af 1. april 1826 ophøjet i friherrelig stand med navnet Rosenørn-Lehn. — Vaabenafbildninger i farver og udførlig slægttavle, se aarg. 1887 og 1932.*

### I. ROSENØRN-LEHN

Christian Carl OTTO lensbaron Rosenørn-Lehn til Oreby og Beritzgaard godser, f. 4. nov. 1909 paa Oreby (Taars K.) (søn af kammerherre, hofjægermester, forstkandidat lensbaron Frederik Marcus, f. 8. aug. 1867 † 21. juli 1951, og SIGRID Fredrika Brita Beata grevinde Bonde af Björnö, f. 4. maj 1881, g. 9. juni 1904 † 6. juni 1967), nyder af successorfondet for baroniet Guldborgland, hofjægermester, sekondløjtnant i livgarden, eforus for Det Frederik Wallmoden'ske legat, g. 1° 4. nov. 1939 i Taars m. solodanserinde\* ULLA Britta Iversen, f. 2. maj 1905 i Kbh. (M.i.&a.), skilt (g. 1° m. kgl. skuespiller Johannes Poulsen † 1938; 3° m. hotelejer Helge Skou); 2° 3. okt. 1946 i Kbh. (b.v.) m. HANNE Benzon Basse, f. 3. juli 1921 i Gentofte (g. 1° m. Ivan Henning Wichfeld, skilt † 1959). [Oreby ved Saxkøbing.] Sønner:

## ROSENØRN

### af 2. ægteskab:

1. Baron **FREDERIK** Andreas, f. 21. aug. 1947 i Kbh. (Taars K.), student.
2. Baron **MICHAEL** Johannes, f. 16. sept. 1949 i Kbh. (Taars K.)

### SØSKENDE

1. Baronesse **BENEDICTE** Eva Elisabeth, f. 14. jan. 1906 paa Oreby (Æt.E.M.), g. 1<sup>o</sup> 12. aug. 1930 i Sækkøbing K. m. økonomidirektør, ritmester i livreg. til hest res., kammerherre **ERIC** Olof greve von Rosen, f. 3. nov. 1902, skilt 1963 † 24. april 1967; 2<sup>o</sup> 9. dec. 1967 i Sækkøbing K. m. kammerherre, hofjægermester **ERIK** Frederik Adolf Joachim lensgreve Holstein-Holsteinborg (R<sup>1\*</sup>). (Hjv.F.T.) (S.Kr.2). [Holsteinborg, Rude.]
2. Baron **CARL** Frederik Gustav til Rössjöholm og Nørholm, f. 25. juni 1911 paa Rössjöholm, ritmester i skånske kavallerireg. res., g. 15. maj 1943 i Kbh. (G.) m. **DRUDE** comtesse Ahlefeldt-Laurvig. [Rössjöholm, Munkaljungby.] Børn:
  - a. Baron **HENRIK** Christian, f. 27. marts 1944 i Ängelholm (Tossjö).
  - b. Baronesse **CAROLINE**, f. 6. sept. 1945 i Hälsingborg (Tossjö).
  - c. Baron **FRITZ**, f. 8. marts 1947 i Hälsingborg (Tossjö), student.

## II. ROSENØRN

### 1. linje.

**PEDER OTTO** Rosenørn, f. 10. sept. 1910 i Viborg (søn af auditor, politimester **Peter EMIL** Matthias, f. 2. jan. 1877 † 26. dec. 1923 og **ANNA** Sandberg, f. 27. sept. 1880, g. 3. jan. 1905 † 18. febr. 1961), student, fuldmægtig i overformyndieriet kompagnichef i hjemmevernet (Hjv.F.T.), g. 10. nov. 1944 i Jægersborg K. m. **BIRTHA** Scheel, skilt. [Charlottenlund.]

### BRODER

**SVENN-ERIK**, f. 13. marts 1912 i Viborg, kæmner, g. 25. sept. 1943 i Kbh. (Frh.) m. **BRITTA** Stach Hallgren (F.: kunstmaler Ache H. og Gerda Stach), f. 2. febr. 1916. [Narssaq.]

### FARFADER

**Peder OTTO**, f. 22. febr. 1847 † 1. aug. 1899, stationsforstander, 8. 3. juni 1874 m. **Marie** Frederikke **CATHRINE** Breckling, f. 10. sept. 1811 † 28. marts 1917. Døtre:

1. **MARIE**, f. 2. aug. 1878 i Randers, enke efter overtoldkontrollør **Paul** Christian Stemann Rosenørn. [K.]
2. **INGEBORG** Christiane, f. 30. okt. 1881 i Odense, klosterfrøken i Vemmetofte, fuldmægtig\* i K.T.A.S. [Vemmetofte.]

### FARFADERS SØSKENDE

1. **POUL** **CHRISTIAN** Stemann, f. 23. febr. 1851 † 23. marts 1911, borgmester, g. 1<sup>o</sup> 12. juli 1876 m. **CHRISTINE** **Nicoline** Mathilde Kall-Rasmussen, født Reimer, f. 29. april 1836 † 27. febr. 1906; 2<sup>o</sup> 7. maj 1909 m. **INGEBORG** Ravnkilde, f. 1. jan. 1864 † 22. juli 1947.  
Søn:



## ROSENØRN

### af 1. ægteskab:

MATHIAS Christian, f. 8. sept. 1879 † 8. dec. 1946, overplanter, g. 1. juni 1907 m. TEODIA Vilhelm-Petersen, f. 16. juni 1875 † 5. maj 1952. Døtre:

1) GERDA Christine, f. 2. juni 1908, g. 10. april 1952 i Dalum K. m. bankdirektør KNUD Aleks Pedersen, f. 22. aug. 1907 i Roskilde. [Nykøbing Sj.]

2) ELSE AGNETE, f. 21. juni 1911, student, g. 19. nov. 1937 m. assurandør KLAUS Bille Martens. [Odense.]

2. PETER Eleon Ernst EMIL, f. 6. maj 1852 † 31. aug. 1908, postmester. Søn:

### af 1. ægteskab m. Julie Ibsen (1854-1897):

POUL EMIL Matthias, f. 25. sept. 1882 † 31. jan. 1931, civilingeniør, kaptajn i det canadiske artilleri, g. 1<sup>o</sup> 24. febr. 1907 m. ELNA Elisabeth Bay, f. 21. okt. 1883, skilt † 8. okt. 1936; 2<sup>o</sup> 8. jan. 1916 m. Johanne Ernestine AUGUSTA Carstens, f. 27. dec. 1886 † 27. jan. 1968 (g. 2<sup>o</sup> m. Westengaard). [K.] Børn:

### af 1. ægteskab:

1) BENDT Mogens, f. 4. dec. 1910 paa Frederiksberg (St. T.), prokurist i Nordisk Rederi A/S og Nordisk Trælast & Haardtræ Co. A/S, g. 22. dec. 1934 i Kbh. m. HELGA Kathrine Jensen, f. 12. maj 1909 i Brønderslev (Brønderslev K.). [Hørsholm.] Børn:

a) Bente Regitze, f. 2. juli 1937 i Kbh. (Nørre Sundby K.), civilingeniør, lic. techn., g. 26. april 1963 m. Francis Elliot Shoup, B. S. in chemical engineering, M.S. in chemistry, captain i U.S. airforce. [Arlington, Va., U.S.A.]

b) STIG Uffe, f. 13. marts 1942 i Kbh. (St. Jac.), stud. scient., g. 6. nov. 1965 i Gentofte (b.v.) m. stud. scient. KIRSTEN Mette Dorn-Jensen (F.: dommer Svend Aage D.-J. og Ida Marie Caroline Glente), f. 16. marts 1942 i Sønderborg. Søn: JENS, f. 18. maj 1967 i Gentofte (Skovshoved K.).

c) Jarl Ulrik, f. 20. april 1943 i Kbh. (L), stud. med., g. 14. dec. 1967 i Skovshoved K. m. stud. med. Mary-Ann Jensen (F.: dommer Ernst Mogens J. og Edith Jytte Abrahamsen), f. 20. marts 1945 i Kbh. (C.).

### af 2. ægteskab:

2) POUL Gordon, f. 15. okt. 1916 i Canada, konsulent ved Teknologisk Institut. [K.]

3) JACK Torkil, f. 27. sept. 1919 i Canada. [K.]

4) MARGARET Ann, f. 22. nov. 1921 i Canada, g. 6. sept. 1952 i Kbh. (St. Stef.) m. formand KENNETH Wharton, f. .... [London.]

## FARFADERS FARBRØDER

PAUL CHRISTIAN Stemann, f. 9. aug. 1824 † 30. maj 1902, ritmester, gymnastikinspektør, g. 16. aug. 1856 m. CAROLINE Gustave Schmidt, f. 31. juli 1832 † 2. aug. 1911. Børn:

1. PEDER OTTO, f. 12. april 1866 † 17. juli 1940, chef for generaldirektoratet for post- og telegrafvæsenets revisionskontor, g. 14. april 1894 m. INES Sybille comtesse Holstein, f. 20. nov. 1869 † 23. jan. 1949. Søn:

## ROSENØRN

POUL ERNST, f. 22. jan. 1895 paa Frederiksberg, fuldmægtig under Københavns magistrat, borgmester\* i Søllerød kommune, formand\* for Søllerød skolekommission, medlem\* af tilsynsraadet for statsungdomshjemmet »Frederikslund«, statsungdomshjemmet Egevang og for behandlingshjemmet Nødebogaard, kasserer for Frantz Howitz' fødehjems legatfond, eforus for De Bornemannske Legater, g. 7. aug. 1920 i Kbh. (B) m. EDITH Johanne Høffner (F.: direktør Jens Peter Andreas H. og Anna West), f. 7. aug. 1894 i Frederiksværk. [Søllerød.] Sønner:

1) MOGENS, f. 15. sept. 1923 paa Frederiksberg, sekondløjtnant, sektionschef i civilforsvarskorpset, g. 16. april 1949 i Birkerød m. havebrugskandidat MARGRETHE Hartmann Holst (F.: bankbestyrer J. H.), f. 3. sept. 1923. [Søllerød.]

2) JØRGEN, f. 30. juli 1930 i Kbh. salgschef i Dansk Rengøringselskab A/S, kaptajn af res., g. 10. april 1954 i Søllerød m. LISB Bloch-Johansen (F.: afdelingschef Ernst B.-J. og Kirsten Scheffmann), f. 23. marts 1931 paa Frb. [Holte.] Børn:

a) Torben, f. 8. febr. 1956 i Kbh.

b) HELLE Susanne, f. 1. sept. 1958 paa Frb. (Vemmetofte.)

2. FREDERIK Christian, f. 22. nov. 1867 † 1. maj 1936, kammerjunker, intendant, g. 5. maj 1898 m. ULLA Kjær, f. 21. nov. 1876 † 14. jan. 1927. Datter:

EBBA, f. 26. juni 1899 i Kbh., g. 20. juli 1923 i Hellerup K. m. vid. medarbejder ved Tøjhusmuseet, major\* Johannes PETER Bang Jørgensen (R\*) (H.T.H.), f. 9. nov. 1891. [Hellerup.]

3. PAUL CHRISTIAN Stemann, f. 10. sept. 1872 † 14. febr. 1953, overtoldkontrollør, g. 5. nov. 1908 i Roskilde (Domk.) m. MARIE Rosenørn. [K.] Datter:

ELLEN Caroline Marie, f. 4. maj 1912 i Kbh., overordentlig stiftsdame i Vallø.

### 2. linje.

*Formentlig uddød.*

### 3. linje.

THEODOR Rosenørn, f. 16. nov. 1874 (søn af ridelærer THEODOR, f. 4. maj 1830 † 18. dec. 1904 og AUGUSTA Balke, f. 9. nov. 1853 †) apoteker, g. 16. febr. 1905 m. JENNIE Alberta Hetrick, f. 12. sept. 1873. [Philadelphia.]

### SØSTER

MATHILDE, f. 15. febr. 1879. [Baltimore.]

### FARBRODER

Edvard FREDERIK Ditlev, f. 22. jan. 1817 † 23. aug. 1853, vagtmester. Søn:

Nicolaj THEODOR, f. 28. sept. 1852 † 18. okt. 1910, bestyrer, g. 4. juli 1875 m. ANNA Maria Charlotte Gregersen, f. 21. jan. 1850 † 4. aug. 1911. Søn:

OTTO Emil, f. 26. aug. 1882 † 24. marts 1933, diplomingeniør, g. 6. marts 1909 m. MARIA Honorine Victoria Boutard, f. 26. sept. 1887 † 5. okt. 1966. Døtre:

a) Metha POLLY, f. 16. aug. 1911 i Aarhus, g. 31. aug. 1934

## ROSENØRN

m. telefondirektør, cand. polyt. WERNER Fritz Lange Hjort (R\*), f. 13. aug. 1909. [Odense.]

b) TOVE, f. 9. juli 1915 i Aarhus, g. 1° 11. marts 1936 m. plantageejer Harry Grevenkop-Castenskiold, skilt † 16. febr. 1966; 2° 20. sept. 1947 i Søllerød m. direktør Mogens Mæhl, f. 5. jan. 1898 † 6. sept. 1951; 3° 9. juli 1954 m. statsaut. revisor Marius Glytting til Tvilumgaard, f. 8. april 1896 i Nordby F. [Tvilumgaard pr. Faarvang.]

## ROSS



*Generalkrigskommissær Alexander Ross, hvis moder var af den skotske adelsslægt Ross af Balnagown, blev adlet ved patent af 12. juni 1782. Vaaben og udførlig slægttavle, se aarg. 1912.*

### DEN ÆLDRE LINJE

WILLIAM Alexander Balnagown Ross, f. 11. maj 1912 i Kria. (søn af disponent WILLIAM Alexander Balnagown, f. 13. sept. 1890 † 19. maj 1956), g. 1° 28. juli 1940 m. ERNA Andreassen, f. 17. sept. 1916, skilt; 2° 9. okt. 1948 m. ELSA Fotland Johansen (F.: optiker Torkild J. og Gulborg Jacobsen), f. 31. marts 1915. [Oslo.] Børn:

#### af 1. ægteskab:

1. STEIN Alexander Balnagown, f. 12. jan. 1941 i Oslo, g. 2. dec. 1967 m. LIV Klem (F.: styrmand Johannes K. og Ragnhild Husum) f. 3. maj 1941. [Oslo.]

2. JON ERIK Gunnar Balnagown, f. 7. sept. 1943 sst.

#### af 2. ægteskab:

3. ANNE ELISABETH Balnagown, f. 21. nov. 1955 sst.

### BRODER

GUNNAR Christian Wilhelm Balnagown, f. 10. okt. 1922 i Kria., g. 26. febr. 1955 m. TOVÆ Gunhild Bech (F.: disponent Christian B. og Astrid Marie Johansen), f. 3. febr. 1933 i Oslo. Børn:

a. Christin Balnagown, f. 7. jan. 1959.

b. HEGE Balnagown, f. 31. marts 1964.

### MODER

DAGNY, f. Christiansen (F.: skibsfører Andreas Severin C. og Mathilde Frederiksen), f. 1. dec. 1888 i Kria., g. 15. dec. 1911, enke 19. maj 1956. [Oslo.]

### FARBRODER

POUL Christian Alexander Balnagown, f. 24. okt. 1891 i Kbh. (Math.), mejeribestyrer, g. 20. nov. 1920 m. EMMY Anna Elisabeth Eloesser, f. 9. juli 1883 † . . . . . 1965. [Duncan, Vancouver Island, B. C., Canada.]

## Ross

### FADERS FARFADER

**CHRISTIAN Vilhelm**, f. 15. aug. 1812 † 10. marts 1892, kammerraad, overlærer og kordegn. Søn:

**Julius FREDERIK Walker**, f. 11. okt. 1857 † 28. aug. 1911, afdelingschef, g. 22. aug. 1901 m. **MARY Annette Olivia Frederiksen**, f. 9. dec. 1878 † 25. nov. 1959. Børn:

a. **Anna Elma ALEXANDRA**, f. 10. nov. 1903 i Kbh. (St. A.), sygeplejerske, g. 20. maj 1932 i Frederiksberg K. m. direktør **HENNING Frantz Waldorff**, f. 27. marts 1904 i Kbh. (B.). [K.]  
b. **Peter Julius WALKER**, f. 25. juni 1905, oliemøller, g. 15. dec. 1956 i Karlslunde K. m. **THORA Alvilda Kjær**, født Feld, f. 22. marts 1899 i Læborg. [Strib.]

c. **Christian Vilhelm JOHN**, f. 24. dec. 1906 i Gentofte, regionsinspektør i CF region III, sektionschef i civilforvarsstyrelsen (R\*) (H.T.C.F.) (M.T.Kha.) (C.F.F.H.) (Sv.Lv.F.T.1), g. 18. jan. 1942 i Hellerup (Mess.) m. overlærer **KAREN Tillisch**. [Kolding.] Sønner:

1) **PETER Frederik Balnagown**, f. 18. nov. 1942 paa Frederiksberg (Roskilde Domk.), værktøjsmager, g. 22. maj 1965 i Vamdrup K. m. sygeplejerske **BENTE Jepsen** (F.: gaardejer Peter J. og Anna Thomsen), f. 28. april 1941. [Kolding.]

Datter:

**ANNETTE Balnagown**, f. 6. aug. 1968. (Vallø.)

2) **CHRISTIAN William Balnagown**, f. 8. maj 1945 i Gentofte (Mess.), bygningsingeniør. [Kolding.]

3) **NIELS Henrik Balnagown**, f. 13. maj 1948 i Gentofte. (Gentofte K.). [Holstebro.]

### FADERS FARFADERS BRODER

**Sophus FREDERIK Walmoden**, f. 7. juli 1821 † 27. maj 1892, oberst, g. 1<sup>o</sup> 7. maj 1851 m. **CHRISTINE Augusta Johanne Secher adopt. Møller**, f. 18. jan. 1825 † 16. febr. 1852, 2<sup>o</sup> 26. aug. 1857 m. **CATHRINE Dorteia Caspersen**, f. 30. nov. 1837 † 11. juni 1890. Børn:

af 1. ægteskab:

a. **Poul AUGUST Alexander**, f. 2. febr. 1852 † 18. jan. 1913, plantageejer, g. 1<sup>o</sup> 11. sept. 1890 m. **MARTHA Schrøder**, f. 1. okt. 1872 † 14. sept. 1952, skilt; 2<sup>o</sup> 14. marts 1903 m. **Alice Maude Blissett**, f. 27. juli 1867 † 3. febr. 1931. Datter:

af 1. ægteskab:

**MAUD Marie Louise**, f. 25. jan. 1894 i Buenos Aires, overordentlig stiftsdame i Vallø.

af 2. ægteskab:

b. **Hans ALEXANDER**, f. 11. juni 1858 † 14. juli 1918, bogholder, g. 28. maj 1889 m. **VICTORIA Chirino y Belgrano**, f. 6. juni 1871 † 1. aug. 1944. Børn:

1) **Manuel FEDERICO**, f. 20. marts 1890 † 7. sept. 1937, købmand, g. m. **Maria Luisa Albini**. [Buenos Aires.]

2) **ALBJANDRO Augusto**, f. 10. maj 1891, kasserer, g. m. **Rosa Torres Quinteros**. [Buenos Aires.] Børn:

a) **Juan Carlos**, f. 1920.

b) **IDA Elma**, f. 1923, g. .... m. .... Lynch.

c) **Martha Victoria**, f. 1925, g. .... m. .... Lopez Otero.

## ROSS

- 3) ELISA Catalina, f. 16. febr. 1895, chargé d'affaires. [Djakarta.]
- 4) IDA Victoria Isabel, f. 16. marts 1898, spillelærerinde. [Buenos Aires.]
- 5) Sofia CLARA Fernanda, f. 30. maj 1900, kommunelærerinde, g. m. Ernesto Guillermo Pelligrini. [Buenos Aires.]
- 6) EDUARDO, f. 27. jan. 1902, jernbaneassistent, g. 1° m. AIDA Tajan; 2° m. LILLIAN Vasini. [Buenos Aires.] Søn:  
*af 1. ægteskab:*  
Jorge Eduardo, f. 1934.

## DEN YNGRE LINJE

Se aargang 1946.

## RUMOHR\*



*Gammel holstensk adelsslægt, hvis stamtavle begynder med Henneke Rumohr, der nævnes 1449. — Udførlig slægttavle og vaabenafbildning, se aarg. 1937.*

Se iøvrigt \*Genealogisches Handbuch des Adels XXIX (Adelige Häuser A VI)\*.

## RØMELING



*En tysk slægt, som 1680 kom til Danmark med Patroclus Rømeling, der døde 1736 som general-løjtnant. Ved kgl. aabent brev af 15. okt. 1885 anerkendes det, at han og hans ægte agnatiske afkom henhører til den danske adel. — Vaabenafbildning i farver og udførlig slægttavle, se aarg. 1929.*

Carl Wilhelm (CHARLIE) Rømeling, f. 30. juli 1879 i Randers (St.M.) (søn af oberstløjtnant EMIL Adolph, f. 24. april 1851 † 23. febr. 1952 og LOUISE Frederikke Dahlstrøm, f. 11. nov. 1853, g. 29. okt. 1878 † 17. sept. 1935), toldkontrolør\* (R.\*), g. 1° 3. aug. 1908 i Kbh. (T) m. GERDA Bruun, f. 4. juli 1880 † 16. juli 1936; 2° 27. jan. 1938 i Kbh. (b.v.) m. overtoldassistent ELLEN Blenda Marie Bang (F.: toldinspektør, etatsraad Jacob Michael B. og Laura Højerine Christensen), f. 9. juli 1890 i Aarhus (St. Paul) (hun g. 1° m. toldkontrolør Nielsen, skilt). [Hellerup.]  
Børn:

## RØMBLING

### af 1. ægteskab:

a. ELSE, f. 3. juni 1909 i Holstebro, g. 1° 22. marts 1935 m. direktør AUGUST Louis Henrik Bagge, f. 6. nov. 1864 † 3. aug. 1941 (han g. 1° m. enkebaronesse Holga Wedell-Wedellsborg, født Wessel † 1926); 2° 27. april 1946 i Kbh. (b.v.) m. overlæge, dr. phil. Oscar Michael Henriques, f. 10. febr. 1895 † 3. aug. 1953 (g. 1 m. Karen Alice Ryegaard, skilt). [K.]

b. HENRIK, f. 17. febr. 1911 i Kbh. (Frh.), kommandørkaptajn (R.<sup>1</sup>\*) (H.T.S.) (N.St.O.3<sup>1</sup>) (Stb.Kr.M.) (Stb. 1939-45 St.) (Stb. F.&G.St.) (Stb.Kron.M.E.II) (S.Sv.3<sup>1</sup>) (Sv.G.V.M.T.), g. 1° i Kbh. (B) m. PIA-MARGHERITA Bracony (F.: musiker B.), f. 18. okt. 1913, skilt; 2° 26. juni 1947 m. INGA Høyrup (F.: civilingeniør Svend Vilhelm H. og Gudrun Hornbeck-Rasmussen), f. 4. juli 1919 i Kbh. (V.F.) (g. 1° 3. febr. 1940 m. læge Anders Vinten-Johansen, skilt). [Virum.] Søn:

### af 2. ægteskab:

ALLAN, f. 26. nov. 1956 i Frederikshavn.

c. JØRGEN, f. 7. juli 1914 i Kbh. (Dav.), dimit. 1932 fra Niels Brocks Handelsskole, direktør for "Tidens Kvinder", g. 11. april 1942 i Gentofte m. Sigrid (SIS) Strange (F.: lærer og organist Sofus Ferdinand S. og Ingeborg Ulmer), f. 25. maj 1913 i Nykøbing F. [Klampenborg.] Børn:

1) PETER, f. 24. maj 1943 i Kbh., stud. jur., g. 4. aug. 1967 i Skovshoved K. m. SANNE Birgitte Ursin Knudsen (F.: civilingeniør Poul Ursin K. og Birte Vedel), f. 3. aug. 1944. [Gentofte.]

2) HANS, f. 21. marts 1945 i Ordrup, stud. mag., antikvitetshandler. [K.]

3) NIELS, f. 23. april 1948, handelsstuderende. [Skovshoved.]

## BRØDRE

1. LOUIS SOPHUS, f. 28. sept. 1880 † 12. dec. 1933, postassistent, g. 30. okt. 1909 m. ELLEN Bolhorn, f. 27. nov. 1885 † 3. marts 1955. Sønner:

a. PREBEN, f. 17. juni 1912 i Kbh. (St. Thom.), gartnermedhjælper, g. 15. juli 1939 i Kbh. (b.v.) m. Anna MARY Amalie Jespersen (F.: gaardejer Marius J. og Anna Larsen), f. 9. maj 1915 i Ry, skilt. [K.] Datter:

MERETE, f. 9. sept. 1943 i Kbh., kontorassistent i toldvæsenet, g. ... marts 1966 i Kbh. (Lundehus K.) m. stud. jur. HANS Skovgaard, f. 10. okt. 1940.

b. KJELD, f. 10. sept. 1917 i Kbh. (St. Thom.), afdelingschef, g. 7. dec. 1941 i Kbh. (Kildevælds K.) m. Annelise (LISE) Kirsten Rasmussen (F.: bygningskonduktør Charles R. og Ellen Koch), f. 15. jan. 1921 paa Frederiksberg. [K.] Datter:

BIRGITTE, f. 16. juni 1943 i Kbh. (Vanløse), g. 3. juli 1965 paa Frb. (St. T.) m. forstkandidat Ernst Riisgaard Pedersen, f. 30. dec. 1938 i Lov.

2. ERIK Emil Johan, f. 14. okt. 1886 † 31. dec. 1953, tandlæge, g. 2. sept. 1911 i Kbh. (V.F.) m. GUDRUN Holst (F.: kontorchef Adolph Julius Bartholin H. og Anna Tadea Margrethe Petrea, f. Holst), f. 2. sept. 1886 i Kbh. (V.F.) [Køge.] Børn:

## RØMBLING

a. TAGE, f. 20. april 1912 † 8. okt. 1959, prakt. læge, g. 18. sept. 1937 i Skærup K. v. Vejle m. fysioterapeut INGE Marie Berg (F.: urmager Einar B. og Else Marie Dahl), f. 24. febr. 1914 i Vejle. [Holbæk.] Børn:

1) VIBEKE, f. 8. maj 1943 i Holbæk (Tveje-Merløse K.), student, fysioterapeut, g. 3. febr. 1968 i Tveje-Merløse K. m. arkitekt HENRIK Veng Christensen, f. . . . . [K.]

2) JENS-ULRIK, f. 27. juli 1948 i Holbæk (Tveje-Merløse K.).

3) Frans Erik, f. 14. dec. 1949 (Holbæk K.)

b. GRETE, f. 13. marts 1914 i Køge, g. 1° 23. nov. 1935 i Valløby K. m. entreprenør, civilingeniør Carl (JEPPE) Grunnet, f. 26. sept. 1906 † 11. april 1948; 2° 14. okt. 1950 m. overlærer ved Grindsted Kostskole CLAES Michael Schønberg, f. 27. maj 1907. [Grindsted.]

c. HANS-HENRIK, f. 14. dec. 1915 i Køge, kirkeværg, kirkegaardsinspektør, g. 1° 26. aug. 1944 m. eksam. danse-, svømme- og gymnastiklærerinde ELIN Heeno (F.: cand. jur. Gunnar Rudolphs H. og Inga Antonia Ferslev), f. 20. april 1922 i Køge, skilt; 2° 16. marts 1962 i Ølsemagle K. m. Agnes Anna (LASSÉ) Schack, f. Rosenstand (F.: ritmester Christian Theodor R. og Ingrid Schack), f. 15. aug. 1912 (g. 1° 1935 m. forpagter Skjold Winther Boserup, skilt 1957). [Køge.] Døtre:

af 1. ægteskab:

1) KIRSTEN, f. 5. aug. 1945 (Vallø.)

2) LISELOTTE, f. 19. maj 1948. (Valløby K.) (Vallø.)

3. HENRY Adolph, f. 15. jan. 1890 † 3. jan. 1954, civilingeniør, cand. pharm., adm. direktør, g. 16. april 1919 m. AGNES Johanne Christine Andersen, f. 26. april 1890 † 16. jan. 1947. Børn:

a. INGE, f. 14. jan. 1920 paa Frederiksberg (Vedbæk K.), g. 31. okt. 1941 i Kbh. (b.v.) m. grosserer KNUD Sidelmann Skov, f. 15. jan. 1913 i Klampenborg (H.) [Frederiksberg.]

b. MOGENS, f. 16. febr. 1923 paa Frederiksberg, arkitekt, g. 25. aug. 1953 paa Frederiksberg (b.v.) m. ELLEN Margrethe Voss (F.: direktør Georg Johan Heinrich V. og Mathilde Cathrine Jespersen), f. 11. febr. 1929 paa Frederiksberg. [K.] Sønner:

1) NIELS HENRIK, f. 5. maj 1956 paa Frederiksberg.

2) Claus Michael, f. 1. maj 1957 paa Frederiksberg.

## FARFADERS BRØDER

HANS Henrik, f. 12. nov. 1809 † 15. maj 1845, premierløjtnant. Søn: RUDOLPH Waldemar, f. 6. jan. 1839 † 12. juli 1885, rederifuldmægtig. Sønner:

a. RUDOLPH Carl, f. 15. dec. 1864 † 6. nov. 1937, sekretær i »General Electric Co.«, g. 28. dec. 1904 m. Annie Friend, f. 13. dec. 1868 i Hastings. [New York.] Sønner:

1) RUDOLPH Cameron, f. 7. april 1907 i Schenectady, ingeniør i »General Electric Co.«, g. 24. sept. 1935 m. Adelhaide Witherspoon Marable, f. 2. juli 1903 i Waterproof, Louisiana.

2) WALDEMAR Briggs, f. 26. febr. 1909 i Schenectady, lærer, g. 21. okt. 1939 i Scotia, N.Y. m. Elizabeth Catherine Winbauer, f. 9. juli 1909 i Scotia.

b. WILLIAM Wallace, f. 14. juni 1871 † 8. dec. 1929, forpagter,

## RØMELING

g. 5. nov. 1894 m. ELIZABETH Murray, f. 16. marts 1869 † 30. nov. 1921. Børn:

1) ELIZABETH Cameron Murray, f. 27. dec. 1897 i Wigtonshire, g. 21. nov. 1919 m. landmand ROBERT Watt, f. 21. april 1890 i Dunfermline.

2) JANE Catherine, f. 26. okt. 1900 i Edinburgh, g. 1° 28. dec. 1928 m. slagter Robert Dundas, f. 14. jan. 1902 † 31. jan. 1931; 2° 24. okt. 1941 m. signalmand ved jernbanerne Andrew Anderson, f. 31. okt. 1910 i Standrews Fife.

3) WILLIAM Douglas, f. 29. marts 1903 i Wigtonshire, mejeribestyrer, g. 6. juni 1929 m. Jane (JANIE) Elsie Black, f. 7. okt. 1905 i Cupor Fifeshire. Børn:

a) WILLIAM Wallace, f. 29. april 1930 i Kirrossshire, baadebygger.

b) JANE Elsie, f. 21. juli 1931 i Kirrossshire.

## DE ROEPSTORF



*Kaptajn Johan Christopher Roepstorff blev adlet 16. april 1701 med navnet de Roepstorff. Familien skriver sig de Roepstorff. Udførlig stamtavle med vaabenafbildning i farver, se aarg. 1917.*

FINN Olav de Roepstorff, f. 5. okt. 1941 i Kbh. (søn af fuldmægtig i finanshovedbogholderiet OLAVO Christiano, f. 5. april 1892 † 10. aug. 1961 (g. 1° 9. april 1921 m. ELLEN Thure Møller, f. 29. dec. 1901, skilt)), stud. med., g. 23. maj 1964 i Charlottenlund (b.v.) m. sygeplejerske JANNE Hostrup (F.: læge Jens Christian H. og Nancy Sigfrieda Jensen), f. 28. jan. 1942 i Kbh. [K.] Børn:

1. SØREN Emil, f. 2. nov. 1965 i Kbh. (F).

2. JOSEFINE, f. 20. sept. 1967 i Kbh.

### BRODER

CHRISTIAN Arne, f. 11. jan. 1945 i Kbh., stud. mag. scient. soc. [Lyngby.]

### MODER

KLARA, f. Høiland F.: købmand, gaardejer Theodor Andreas H. og Bolette Ariansen), f. 19. sept. 1913 i Valle, Norge, g. 15. marts 1941, enke 10. aug. 1961. [Hellerup.]



# SCAVENIUS I



*Kammerherre Peder Brønnum Scavenius til Gjorslev etc. blev ved patent af 23. dec. 1843 optagen i den danske adelsstand. Udførlig slægttavle med vaabenafbildning i farver, se aarg. 1907.*

JACOB Frederik Gregers Brønnum Scavenius, f. 5. marts 1904 (søn af direktør CARL Sophus, f. 24. juli 1871 † 11. marts 1950 og Bertha Henriette Frederikke (FRITZE) de Falsen baronesse Zytphen-Adeler, f. 28. juli 1875, g. 6. febr. 1901 † 4. maj 1955), oberstløjtnant\* i U.S. Airforce, sagfører, dansk vicekonsul, g. 1° . . . . , skilt; 2° . . . . m. IRMA Pahl, f. 3. april 1914. [Alaska.] Datter:

*af 1. ægteskab:*

Datter, f. ....

## SØSKENDE

1. ALIX Brønnum, f. 13. maj 1902, enke efter kontorchef, ritmester, legationsraad Christian Haxthausen. [K.]

2. JØRGEN Ove Brønnum, f. 31. marts 1917, cand. jur., kontorchef i udenrigsministeriet (R\*) (Fi.H.R.3<sup>1</sup>) (Stb.Kron.M.E.II), g. 11. okt. 1958 i Hellerup (Helleruplund K.) m. INGE Groth (F.: grosserer Johannes Ludvig Petersen og Ella Christiane Hansen), f. 18. aug. 1923. [K.] Datter:

LONE Brønnum, f. 19. juni 1959. (Vallø).

## FADERS BRØDRE

1. PETER Brønnum, f. 12. april 1866 † 27. marts 1949, hofjægermester, g. 1° 28. april 1892 m. Emma Andrea FERNANDA Mourier-Petersen, f. 16. april 1871, skilt 1905 † 13. juni 1957; 2° 8. juni 1907 m. CATHARINA, født de Grinewsky, f. 5. april 1866, skilt 1910 † 18. juni 1923; 3° 17. sept. 1924 m. ALVILDA Rasmussen, f. 14. juli 1880 † 29. jan. 1944; 4° 8. nov. 1946 i Kbh. (Johs.) m. FRIEDA Christiane Thalia von Leitner (F.: sagfører Viggo August Philip v. L. og Dagmar Clothilde Staggemeier), f. 25. aug. 1891 i Aarhus. [K.] Datter:

*af 1. ægteskab:*

MARIE LOUISE Alvilda, f. 17. febr. 1897 paa Gjorslev, g. 4. juni 1919 m. kontreadmiral EMMANUEL Briand de Crèvecoeur f. 18. juni 1882 † 2. juli 1968, skilt. [Kokkedal.]

2. JULIUS FREDERIK Chritian til Gjorslev og Søholm, f. 8. april 1868 † 22. sept. 1923, cand. jur., g. 10. febr. 1914 m. ELSE Rosen Haxthausen, f. 2. juli 1891 † 2. april 1963 (g. 2° m. godsejer Julius Valdemar Noel †). Døtre:

a. ANNIE Louise Brønnum, f. 27. febr. 1916 paa Gjorslev, g. 1° 20. aug. 1935 i Kbh. (V.F.) m. direktør HENRY Raoul Luppy, f. 8. maj 1898, skilt; 2° m. proprietær Jørgen Hartel, skilt; 3° 30. april 1958 i Kbh. (b.v.) m. sekretær P. BØRGE Ulbricht, f. . . . [K.]

b. KAREN-MARGRETHE Brønnum, f. 26. sept. 1917 paa Gjorslev, kompagnichef i hjemmeværnet, g. 1° 19. aug. 1939 i Kbh. (b.v.) m. sekondløjtnant CARL Gustav Frederik Henckel Collet Rosen,

## SCAVENIUS I

- f. 14. marts 1917, skilt; 2° 29. nov. 1941 i Kullerup m. proprietær PREBEN Sonne-Schmidt, f. 6. maj 1911 i Gentofte. [Skovsbo pr. Lamdrup.]
3. **KNUD Gjord**, f. 21. sept. 1879 † 14. maj 1955, direktør, g. 2. juni m. **HENRIETTE** Olivia Dahl, f. 11. febr. 1886. [K.] Døtre:
- Birgitte (BITTEN)** Louise Brønnum, f. 4. jan. 1909, statsaut. translator i fransk. [K.]
  - ANNEMARIE** Gudrun Brønnum, f. 16. jan. 1912, malerinde, g. 10. april 1937 m. advokat **OLOF** Rutger af Robson, f. 18. jan 1904 † 8. aug. 1956. [K.]
  - INGER** Vibeke Brønnum, f. 12. april 1917 (Chr.X.Fr.M.) (Chr. X.Kr.E.M.) (N.D.M.), g. 25. sept. 1946 m. stabschef i hjemmevernet, major **Werner** MICHAEL Iversen, f. 14. juni 1893 † 18. april 1967. [Lyngby.]

### FARFADERS BRODER

**CARL Sophus til Klintholm**, f. 9. aug. 1839 † 14. febr. 1901, cand. polyt., kammerherre, g. 26. aug. 1869 m. **Annie Julie Emely Gustave THYRA Castonier**, f. 25. nov. 1850 † 3. dec. 1930. Børn:

- JACOB Frederik**, f. 30. aug. 1870 † 15. nov. 1928, g. m. **Ingeborg** CHRISTINE Pedersen. [Buenos Aires.] Børn:

- PALLE** Egon, f. 18. febr. 1916. [Krathuset, Langeland.]
- CARMEN** Thyra, f. 18. aug. 1920, g. 25. april 1945 m. civilingeniør **Charles Henri** Krayenbühl, f. 8. maj 1907. [K.]

- Carl SOPHUS til Klintholm**, f. 7. maj 1872 † 23. okt. 1961, cand. jur., kammerherre, g. 8. okt. 1908 m. **GERDA** Hansen, f. 1. nov. 1886 † 16. sept. 1959. Søn:

**CARL** Christian Brønnum, f. 6. aug. 1915, hofjægermester, major af res. i livgarden (Chr.X.Kr.E.M.) (Hjv.F.T.) (A.M.F.3) (Fi.R.F.T.) (N.V.O.H.T.1) (Stb.B.E.3) (Sv.R.O.H.T.), g. 1° 28. okt. 1943 i Kbh. (B) m. **BIRTE** Elsebe Rist (F.: cand. polyt. Torben R. og Gerda Sonne), f. 30. april 1918 paa Frederiksberg, skilt 1966; 2° 2. aug. 1966 m. **YVONNE** Westermann (F.: forlagsboghandler Poul W. og Ester Elizabeth Møldrup), f. 28. april 1930. [Klintholm pr. Borre.] Børn:

af 1. ægteskab:

- BENTE** Christina Brønnum, f. 12. dec. 1944 i Stockholm, overordentlig stiftsdame i Vallø.

- Carl PETER** Brønnum, f. 17. april 1947 i Hellerup.

- ALETTE** Karine Brønnum, f. 24. marts 1952 i Hellerup. (Vallø.)

- Frederik Holger**, f. 31. okt. 1875 † 7. jan. 1949, vinbjerger, g. 20. marts 1926 m. **RENÉE** Sterlin, f. 20. okt. 1899. [Toulon.] Børn:

- LILAS** Fernande Andrée Thyra Brønnum, f. 9. jan. 1927. [Paris.]

- YVES** André Fernand, f. 13. maj 1935 i Aix-en-Provence, flyveofficer, g. 8. juli 1961 i Aix-en-Provence m. **FRANCOISE** Donnier, f. . . . . 1937 i Aix-en-Provence. Sønner:

- Rémi**, f. 26. maj 1962.

- Frédéric**, f. 20. okt. 1963.

- CLAUDE** Jeanne Andrée, f. 4. febr. 1941, g. 30. juli 1966 i Aix-en-Provence m. elektroingeniør **Jean-Claude** La Porte, f. 4. nov. 1941 i Paris.

## SCAVENIUS I

4. **ERIK Julius Christian**, f. 13. juni 1877 † 29. nov. 1962, *cand. polit., gesandt, stats- og udenrigsminister*, g. 1<sup>o</sup> 6. juli 1913 m. **EMMA Eliza**, født **Hansen**, f. 2. febr. 1869 † 26. maj 1949 (hun g. 1<sup>o</sup> m. apoteker, *cand. polit.* **Carl Otto Valdemar Benzon**, skilt, † 1927), skilt; 2<sup>o</sup> 10. sept. 1946 m. **ALICE Ninon Duvantier** (F.: kontorchef **A.M.D.** og **Nanny Jørgensen**), f. 10. juli 1904 paa Frederiksberg (g. 1<sup>o</sup> m. direktør **Eric Conradt Eberlin** †, skilt). [Gentofte.]
5. **ANNIE Katherine Sophie Agathe**, f. 5. febr. 1879 paa Klintholm. [Stensballegaard.]
6. **Fergus ROGER**, f. 24. okt. 1880 † 19. okt. 1958, *kunstmaler*, g. 14. maj 1910 m. **RIGMOR Alvida Sørensen**, f. 22. okt. 1888. [K.] Børn:
- a. **MAYA Marie Elisabeth Rigmor Brønnum**, f. 10. marts 1911 i München, g. 18. aug. 1932 m. sognepræst **AXEL Peter Sonne Dam**, f. 26. febr. 1905 paa Frederiksberg. [Udby ved Holbæk.]
  - b. **PEER Christian Brønnum**, f. 10. sept. 1912, militærkørelærer, g. 30. aug. 1941 m. **BODIL Adam**, f. 1. febr. 1916. [K.] Børn:
    - 1) **KARINE Lucie Brønnum**, f. 13. nov. 1942, sygeplejerske, g. 3. juli 1965 m. svagstrømstekniker **Axel Erling Munck Rasmussen**, f. 17. okt. 1938.
    - 2) **PEDER Brønnum**, f. 8. aug. 1945, mekaniker, g. 6. april 1968 m. lærerinde **MERETE Gerstrøm** (F.: læge **Hans Peter G.** og **Grete Neersted**), f. 8. okt. 1944.
    - 3) **JOHAN-FREDERIK Brønnum**, f. 21. okt. 1949.
  - c. **JENS ERIK Brønnum**, f. 5. aug. 1915, civilingeniør, g. 1<sup>o</sup> 7. jan. 1936 m. **ERNA Jacobsen**, f. 7. jan. 1918, skilt; 2<sup>o</sup> 30. april 1953 i Gentofte m. journalist **VIBEKE Flach** (F.: grosserer **Carl V. F. F.** og **Rigmor Stage Nielsen**), f. 15. febr. 1926. [Holte.] Søn:
 

*af 1. ægteskab:*

**Johnny Olaf Brønnum**, f. 16. juli 1936, student, kunstmaler, konservator, g. 6. jan. 1963 m. **INGA Eisenhardt** (F.: maskinmester i Ø.K. **Ove E.** og **Inga Mathiasen**), f. 18. sept. 1935. [Hobro.] Børn:
 
    - 1) **Anja Kirstine**, f. 22. aug. 1963.
    - 2) **Jens JACOB**, f. 4. aug. 1965 i Bjergsted.
  - d. **HANS Ove Brønnum**, f. 26. sept. 1917, forstkandidat, plantagebestyrer, g. 30. maj 1941 i Hellerup (Mess.) m. **HELGA Blem Larsen**, f. 27. juli 1918. (Ubatuba, Brasilien.) Børn:
    - 1) **JACOB Erik Brønnum**, f. 17. sept. 1942 i Kbh., stud. mag., g. 29. juni 1963 i Aarhus m. stud. mag. **HANNE Buttenschøn** (F.: bankfuldmægtig **Hans Børge B.** og børnebibliotekar **Ellen Kvist**), f. 11. april 1942. [Gentofte.] Datter:
 

**Camilla Louise Brønnum**, f. 27. nov. 1967.
    - 2) **ANNIE Ingeborg Brønnum**, f. 10. dec. 1944, g. 10. febr. 1968 m. stud. polit. **Michael Christian Stig Iuul**, f. 26. jan. 1943.
    - 3) **MICHAEL Peter Roger Brønnum**, f. 30. juni 1946.
    - 4) **EVA Patricia Brønnum**, f. 14. febr. 1956 i Chile.
  - e. **Otto Julius Ove JEP Brønnum**, f. 22. okt. 1920, mag. art., bibliotekar ved Statsbiblioteket, g. 19. maj 1944 i Udby m. **BIRTHE Dethlefsen**, f. 24. juni 1920. [Aarhus.] Børn:
    - 1) **THOMAS Michael Brønnum**, f. 27. jan. 1950.

## SCAVENIUS I

- 2) **MERLE** Charlotte Brønnum, f. 11. sept. 1955.
7. **OVE** Henrik, f. 1. maj 1884 paa Klintholm, komponist, gaard-ejer. [Lundevanggaard, Borre, Møn.]
8. **HENRIK** Edgar, f. 3. sept. 1887 † 13. dec. 1933, assistent i Forsikringselskabet »Danmarks», g. 20. sept. 1919 i Kbh. (St. A.) m. **Emilie Marie Margrethe (GËTËE)** Steincke (F.: overretssagfører Evald Karl S. og Emilie Nielsine Bruun), f. 8. okt. 1899. [Charlottenlund.] Børn:
- a. **BENDT** Maria Finn Brønnum, f. 6. dec. 1925 paa Frederiksberg personalekonsulent, personaleinstruktør (TIA), lærer ved Forsvarets Civilundervisning, g. 1° 1. juli 1950 i Hellerup (St. Therese) m. **BIRGIT** Cathrine Høffner (F.: grosserer Carl H. og Ida Callesen), f. 17. juni 1928 i Aabenraa, skilt 1955; 2° 21. aug. 1958 (b.v.) m. **RIGMOR** Nanna Landschoff Jørgensen (F.: gaard-ejer Holger Chr. J. og Thora Kirsten Kathinka Jensen), f. 9. aug. 1928, skilt 1965. [Vordingborg.] Døtre:
- af 1. ægteskab:
- 1) **Benedicte** Maria Elisabeth Brønnum, f. 22. dec. 1950. (Vallø.) [Bagsværd.]
- 2) **ALIX** Maria Birgitte Brønnum, f. 15. april 1952 i Hørsholm. (Vallø.) [Bagsværd.]
- b. **SUZANNE** Maria Emilie Brønnum, f. 7. maj 1928, assistent i udenrigsministeriet. [Charlottenlund.]
- c. **THYRA** Karine Maria Brønnum, f. 25. juni 1932, børnehavelærerinde. [Charlottenlund.]

## SCAVENIUS II

*Hoffjægermester Jakob Brønnum Scavenius til Basnæs, der var en broder til fornævnte kammerherre Peder Brønnum Scavenius, blev ved patent af 20. marts 1844 optagen i den danske adelsstand. Udførlig slægstavle med vaabenafbildning i farver, se aarg. 1907. Uddød i mandslinien 8. aug. 1949.*

**OTTO CHRISTIAN** Jacob Jørgen Brønnum, f. 10. dec. 1875 † 10. sept. 1945 (søn af kammerherre, hoffjægermester **OTTO** Jacob Brønnum, f. 19. maj 1849 † 29. okt. 1913 og **CHRISTIANE** comtesse Scheel, f. 28. jan. 1855, g. 3. jan. 1874 † 13. juli 1934), kammerherre, udenrigsminister, g. 1° 4. april 1911 m. **INGEBORG** Hansen, f. 14. juni 1873 † 8. dec. 1949, skilt; 2° 5. sept. 1927 i Kbh. (b.v.) m. **ESTRED** Charlotte Andersen (F.: professor, dr. phil. Vilhelm A. og Kirstine Charlotte Mathilde Friderichsen), f. 26. juli 1892 i Kbh. [K.]

### BRODER

**MOGENS** Erik Frederik Peter Brønnum, f. 2. sept. 1877 † 8. aug. 1949, g. 22. dec. 1910 m. **PAULA** Cecilie Elisabeth Jensen (F.: sekretær A. P. Jensen og Alma Bolette Henriette, født Jensen), f. 20. aug. 1884. [K.]

# SCHACK



*Gammel nordtysk adelsslægt, af hvilken Hans Schack i det 17. aarh. kom til Danmark, 6. jan. 1658 blev naturaliseret og 25. maj 1671 ophøjet i grevelig stand. 17. sept. 1772 erhvervede Hans greve Schack bevilling paa, at alt hans afkom maa føre grevetitel. — Kammerherre Engel Carl Ernst von Schack blev naturaliseret 17. jan. 1776. — Udførlig slægttavle og vaabenafbildning i farver, se aarg. 1932.*

## DEN ADELIGE LINJE

1. gren.

Se »Danmarks Adels Aarbog«, 1932 og »Genealogisches Handbuch des Adels II (Gräfliche Häuser A I).«

## DEN GREVELIGE LINJE

HANS lensgreve Schack til Schackenborg m. m. og det Seekamp'ske fideikommis, f. 8. april 1930 paa Schackenborg (søn af amtmand, kammerherre, hofjægermester, lensgreve Otto Didrik, f. 11. jan. 1882 † 28. jan. 1949 og KARIN Maria Bertha Josephine von Schack, f. 27. nov. 1889, g. 15. nov. 1923 † 22. nov. 1960), hofjægermester, g. 1° 21. sept. 1957 i Møgeltønder K. m. JUNE Barbara Jernert (F.: direktør, cand. polit. Carl Vilhelm J. og Grethe Rønberg), f. 10. marts 1939 paa Frederiksberg, skilt; 2° 4. aug. 1961 i Aarhus (N) m. KARIN Grete Olsen (F.: direktør Børge Chr. O. og Karen Margrete Borchsenius), f. 10. aug. 1937. [Schackenborg ved Møgeltønder.]

## SØSTRE

1. Comtesse KARIN BIRGITTE Ulrica Henny Ellen, f. 11. jan. 1925 paa Schackenborg, student, hofdame\* hos Hds. Majestæt Dronning Ingrid (Stb.V.2), g. 15. aug. 1959 i Møgeltønder K. m. general-løjtnant\* Adolf Erik Ehrnrooth (K1\*), f. 9. febr. 1905 i Helsingfors. [Åbo.]

2. Comtesse EVA Margrethe Agnes Elisabeth, f. 6. juni 1926 sst., læge, g. 12. juli 1952 paa Schackenborg m. ass. overlæge, dr. med. HUGH Francis George Zachariae, f. 5. nov. 1925 i Bangkok. [Fredensborg.]

3. Comtesse INGER SYBILLE, f. 3. febr. 1929 i Tønder, student, lægesekretær, g. 14. maj 1958 paa Frederiksberg (b.v.) m. skibsreder Knut Henry Marx-Nielsen, g. 21. juli 1918, skilt. [K.]

## FADERS SØSKENDE

1. Greve CHRISTIAN, f. 24. dec. 1882 paa Schackenborg, preuss. forstmeister\*, premierløjtnant\* (Pr.J.K.1), g. 30. maj 1913 i Nischwitz m. RUTH von Zimmermann, f. 1. febr. 1888 i Salzmünde † 24. marts 1943. [Düderode v. Seesen.] Børn:

a. Comtesse CHRISTIANE HELENE Margarethe, f. 14. febr. 1915 i Halle, g. 24. marts 1941 i Nienover m. Jobst friherre von Olders-

## SCHACK

hausen zu Oldershausen, f. 11. juni 1913 i Breslau. [Oldershausen üb. Northeim.]

b. Comtesse ILLE Ulrikke Agnes, f. 22. nov. 1918 i Wurzen, g. 12. nov. 1947 i Nienover m. Diplomingenieur HORST Wiegemann, f. 15. aug. 1920 i Essen. [Hagen-Vorhalle.]

2. Comtesse AGNES Johanne Elisabeth, f. 20. aug. 1887 paa Schackenborg. (Preetz.) [K.]

3. Greve ERIK Hans, f. 17. sept. 1889 paa Schackenborg, cand. polit., generalkonsul\*, konsul\* i Flensborg (K.\*D.M.) (B.L.4) (Fi.H.R.3<sup>1</sup>), g. 1° 4. aug. 1919 i Vedbæk m. ELSE Grundtmann, f. 25. juni 1898 i Kbh., skilt 1929 (hun g. 2° m. Otto baron Lerche); 2° 27. okt. 1931 i Kbh. m. FANNY Agnete, født Bodenhoff, f. 22. okt. 1898 i S. Vissing Klostermølle (hun g. 1° m. fabrikant Harald van Deurs, skilt 1931). [Daugaard.] Søn:

af 1. ægteskab:

Greve WERNER Didrik, f. 30. aug. 1922 i London, student, direktør, g. 1° 20. juli 1946 paa Frederiksberg (b.v.) m. KAREN Juliane Frida de Klauman, skilt; 2° 28. dec. 1951 i Kbh. m. GUDRUN Bach (F.: vicekonsul Bruno B. og ...), f. 22. nov. 1928. [Frederiksberg.] Sønner:

af 2. ægteskab:

a. Greve Michael Hans, f. 1. juni 1952.

b. Greve Ulrik Kim, f. 28. juni 1958.

## SCHAFFALITZKY DE MUCKADELL



*En mährisk adelslægt, der i det 17. aarh.'s slutning kom til Danmark. Gehejmeraad Albrecht Christopher Schaffalitzky de Muckadell til Arreskov optoges 2. april 1783 i den danske adel som greve af Muckadell. Slægten fører navnet Schaffalitzky de Muckadell. — Udførlig slægttavle og vaabenafbildning i farver, se aarg. 1928.*

ERIK lensgreve Schaffalitzky de Muckadell til Arreskov, f. 5. aug. 1888 paa Brobygaard (søn af kammerherre, hofjægermester, cand. jur. lensgreve ALBRECHT Christopher Carl Ludvig til grevskabet Muckadell, f. 11. juli 1859 † 10. aug. 1939 og CHARLOTTE Christiane Sophie Cederfeld de Simonsen, f. 12. dec. 1862, g. 7. sept. 1887 † 14. april 1918), nyder af grevskabet Muckadells successorfond, cand. jur., kammerherre, hofjægermester, sekondløjtnant ved livgarden, medlem af repræsentantskabet for Fyenske Brandassuranceselskab (R\*), g. 28. sept. i Ørbæk m. ANNA-ELISABETH Lange (F.: godsejer Rasmus Lars Haagen Leth L. og Bodil Langkilde), f. 19. okt. 1896 paa Ørbæk-lunde. [Arreskov ved Korinth.]

## SCHAFFALITZKY DE MUCKADELL

### BRØDRE

1. Baron Vilhelm BENDT, f. 21. april 1892 paa Brobygaard, student, landbrugskandidat, forpagter, medlem af repræsentantskabet for Fyenske Brandassuranceselskab og af bestyrelsen for Det kgl. danske Landhusholdningsselskab, g. 20. juli 1916 i Sdr. Broby m. MATHA Lodberg, f. 14. april 1895 † 24. nov. 1945; 2° 25. juni 1949 i Frederiksberg Slotsk. m. Else Bornemann. [Gelskov ved Højrup.] Døtre:

#### af 1. ægteskab:

a. Baronesse ELSE Marie Charlotte, f. 23. nov. 1917 paa Gelskov, student, fysioterapeut, g. 7. sept. 1946 i Hillerslev m. sognepræst Niels Abelin Schou, f. 29. april 1921. [Fredericia.]

b. Baronesse INGE, f. 28. maj 1921 paa Gelskov, student, eksam. husholdningslærerinde, socialraadgiver, g. 25. jan. 1954 m. forretningsfører NIELS Hatting, f. 10. marts 1927. [Brønshøj.]

2. Baron CHRISTIAN ALBRECHT, f. 21. aug. 1894 paa Brobygaard, student, forstkandidat, kammerherre, hofjægermester, kurator\* for Det adelige Stift Vallø i Sjælland, (K.\*D.M.), g. 12. maj 1920 i Kbh. m. cand. phil. RØSKVA Margrete Metz, f. 5. aug. 1887 † 26. febr. 1968. [Bjergsted Skov ved Jyderup.] Sønner:

a. Baron MICHAEL til Brobygaard, Gelskov samt Bjergsted Skov og Grevindeskoven, f. 18. marts 1922 i Jægerhuset ved Arreskov, dr. agro., sekondløjtnant i livgarden, medlem af Statens forstlige søgskommission, g. 31. marts 1951 i Ordrup K. m. BIRGITTE Monberg (F.: overlæge, dr. med. Anthon M. og Ingeborg Kiær), f. 4. okt. 1928 i Kbh. [Brobygaard pr. Brobyværk.] Børn:

1) Baron ERIK Engelke, f. 16. jan. 1952 i Hellerup.

2) Baron JACOB, f. 5. okt. 1953 i Kbh.

3) Baronesse MICHALA, f. 6. aug. 1956 i Hellerup. (Vallø.)

4) Baron ULRIK, f. 4. aug. 1959 i Hellerup.

b. Baron HENRIK til Bjergsted Skov og Grevindeskoven, f. 30. nov. 1923 i Jægerhuset ved Arreskov, student, sekondløjtnant i livgarden, forpagter, g. 22. sept. 1951 i Tjele K. m. ELLINOR Lüttichau. [County Limerick, Eire.] Børn:

1) Baron Christian, f. 29. sept. 1953 i Skotland.

2) Baronesse VIBEKE MARGRETHE, f. 13. okt. 1956 i Randers. (Vallø.)

3. Baron CARL ADOLF, f. 28. febr. 1904 paa Brobygaard, cand. polyt., afdelingsingeniør ved Generaldirektoratet for Statsbanerne, medlem af bestyrelsen for Lindevangshjemmet og Den grønlandske Kirkesag (R<sup>1\*</sup>), g. 16. marts 1927 i Østerhæsing m. KAREN Kragelund (F.: Frederik Albinus K. og Thora Sophie Margrethe Christensen), f. 5. dec. 1906 i Lyderslev. [Gentofte.] Børn:

a. Baronesse Anna SOFIE, f. 22. okt. 1928 paa Arreskov, student, keramikker, sygeplejerske, g. 3. sept. 1954 i Ordrup K. m. dr. med. OVE Jessen, f. 22. sept. 1928. [Lyngby.]

b. Baronesse MARIE LOUISE, f. 28. febr. 1930 i Kbh., g. 4. juli 1953 i Ordrup m. sergent ved ingeniørtropperne, cand. polyt., afdelingsingeniør FLEMMING Viggo Lange, f. 19. marts 1929. [Rungsted Kyst.]

c. Baronesse KAREN MARGRETE, f. 15. marts 1931 i Kbh., g. 30.

## SCHAFFALITZKY DE MUCKADELL

aug. 1952 i Ordrup K. m. prokurist POUL Kirkensgaard, f. 5. aug. 1923. [Virum.]

d. Baron BERNHARD, f. 22. dec. 1932 i Kbh., student, sergent ved ingeniørtropperne, inspektør, g. 25. febr. 1961 i Ordrup K. m. GRETHE Bossen (F.: lektor, cand. mag. Andreas Christian B. og Anna Juditha Staun Lassen), f. 7. april 1939. [Espe pr. Boeslunde.]  
Børn:

- 1) Baronesse Ida Charlotte, f. 6. dec. 1961 paa Frb. (Vallø).
- 2) Baron Carl Bernhard, f. 1. sept. 1963 paa Frb.

## FARBRØDRE

1. Baron CARL BERNHARD, f. 26. maj 1861 † 1. febr. 1930, hofjægermester, g. 8. juli 1887 m. NANCY Ellen Hansen, f. 22. juli 1866 † 7. marts 1922. Børn:

a. Baronesse EMMA, f. 4. marts 1889, enke efter oberstløjtnant Christian Tillisch. [Charlottenlund.]

b. Baron OVE, f. 7. maj 1890, g. 19. juni 1915 i Gestelev m. VALBORG Sporon-Fiedler (F.: godsejer, hofjægermester Frederik S.-F. og Anna Sophie Holm), f. 24. okt. 1892 paa Bonderup. [Lille Værlose.]  
Børn:

1) Baron MOGENS, f. 8. juni 1916 paa Rynkebygaard, ingeniør, g. 5. juni 1943 i Gestelev m. Kis Krüger Andersen, f. 26. juli 1921. [Charlottenlund.] Børn:

a) Baron Ove Bernhard, f. 4. aug. 1944 i Kbh., stud. med., g. 18. febr. 1967 i Jægersborg K. m. Karen Marie Nissen, f. 16. maj 1948. [K.]

b) Baron Hans Ulrik, f. 3. april 1946 i Kbh., stud. pharm.

c) Baronesse Birgitte Marie, f. 14. jan. 1951 i Ordrup. (Vallø.)

2) Baronesse ANNA Elisabeth, f. 18. juni 1917 paa Rynkebygaard, g. 21. aug. 1938 i Nyborg m. bogholder Erik Lacoppidan Mielche. [California.]

3) Baronesse TOVE, f. 8. juni 1921 paa Rynkebygaard, g. 1<sup>o</sup> 30. jan. 1943 i San Francisco m. THEODOR Schuitemaker, f. 6. okt. 1918, skilt; 2<sup>o</sup> 5. juni 1954 m. generalkonsul, kontorchef\* i udenrigsministeriet PAUL Bernhard Ryder, f. 1. nov. 1892 i Kbh. (K\*.D.M.) (M.T.Kha.). [Diernisse.]

c. Baronesse MARGRETHE, f. 4. marts 1893, g. 22. maj 1914 i Kbh. m. oberst CARL Christian Utke Ramsing, f. 31. maj 1883 † 10. febr. 1951. [Gentofte.]

2. Baron LUDVIG Sophus Vilhelm til Rødkilde og Margrethesminde, f. 24. sept. 1865 † 15. april 1923, g. 5. juli 1893 m. EMMA Margrethe Hansen, f. 18. juni 1869 † 9. maj 1957. Børn:

a. Baron JOHAN LUDVIG, f. 21. april 1894 † 30. okt. 1963, hofjægermester, g. 19. okt. 1918 i Ollerup m. ELSE Undset Gyth, f. 24. juni 1897 i Kbh. [K.] Døtre:

1) Baronesse BIRTE Engelke, f. 5. aug. 1921 paa Margrethesminde, student, g. 26. sept. 1942 i Jægersborg m. amtmand over Sorø amt Vilhelm baron Wedell-Wedellsborg. [Sorø.]

2) Baronesse ANNE Merete Louise, f. 22. sept. 1924 paa Margrethesminde, g. 10. juli 1948 i Ulbølle m. godsejer, major GEORGE Keith Agnew, f. 25. nov. 1918. [Rougham, England.]



## SCHAFFALITZKY DE MUCKADELL

b. **Baron HENNING Emil**, f. 17. maj 1895 † 9. sept. 1965, g. 16. nov. 1920 m. **GU DRUN comtesse Bille-Brahe-Selby**, f. 16. nov. 1897 † 15. juni 1964 (g. 1<sup>o</sup> m. **Peter Anton Jacobæus**, skilt). Søn:

**Baron STEEN Eiler** f. 27. aug. 1921 paa Horne Møllegaard, student, sekondløjtnant i fodfolket, ejendomsmægler, g. 1<sup>o</sup> 17. maj 1944 i Kbh. m. **Edith Valborg Waage Petersen** (F.: grosserer Hans W. P. og Eva Lassen), f. 25. maj 1922 i Kbh., skilt; 2<sup>o</sup> 13. aug. 1948 i Svanninge m. **JY TTE Harpøth Bang** (F.: hotelejer Holger Schelde B. og Erna Johanne Sidonia Marie Nielsen), f. 2. sept. 1925 i Kbh. (H). [Glumsø.] Sønner:

af 1. ægteskab:

a) **Baron MICHAEL**, f. 17. jan. 1945 i Kbh., ansat i Ø.K., g. 2. sept. 1966 i Frederiksborg Slotsk. m. **VIBEKE Lendal** (F.: major Poul Erik L. og . . . . .), f. 29. sept. 1944.

af 2. ægteskab:

b) **Baron STEEN Harpøth**, f. 4. april 1949 i Faaborg.

c. **Baronesse ELSE**, f. 24. jan. 1902 paa Rødkilde, g. 1<sup>o</sup> 26. sept. 1924 m. **EIVIN Carl Suenson**, f. 13. maj 1900, skilt 1935; 2<sup>o</sup> 3. marts 1937 i Kbh. (b.v.) m. overbetjent **Harald VAGN Bygbjerg**, f. 17. jan. 1906 i Kundby. [Gentofte.]

### FARFADERS FARBRØDER

**Baron LUDVIG Detlev til Nybøllegaard**, f. 19. jan. 1804 † 30. sept. 1864, forst- og jagtjunker. Søn:

**Baron LUDVIG Bernhard Maximilian**, f. 10. maj 1843 † 13. marts 1922, oberstløjtnant, g. 19. jan. 1877 m. **FANNY Kirstine Laurine Holm**, f. 19. dec. 1859, skilt 1891 † 24. nov. 1944 (hun g. 2<sup>o</sup> m. svensk hofretsnotar **Ernst FREDRIK Bjørkman** †). Søn:

**Baron CAI**, f. 23. okt. 1877 i Viborg, kaptajn\* af flaadens, afdelingschef\* i marineministeriet, chefredaktør\* af »Berlingske Aftenavis» (R.\*D.M.) (H.T.S.) (I.F.2) (M.Gr.3) (N.O.N.3) (R.St.Stan.3) (S.Sv.3<sup>1</sup>), g. 15. dec. 1900 m. **ELLEN Ingeborg Seiersen**, f. 14. febr. 1879 † 6. okt. 1968. [K.] Døtre:

a) **Baronesse BERETE**, f. 18. sept. 1901, konventualinde i Roskilde adelige Jomfrukloster. [Roskilde.]

b) **Baronesse Ellen IRMELIN**, f. 5. nov. 1911, g. 22. april 1943 i Kbh. (B) m. overlærer **PETER Refshauge**, f. 22. okt. 1911 paa Nørregaard. [Hørve.]

## SCHEEL – SCHEELE



Tysk slægt, der i det 17. aarh. kom til Danmark, og af hvilken de ægte agnatiske descendenter af den 1738 afdøde generalløjtnant Hans Heinrich Scheel ved kgl. aabent brev af 1. okt. 1890 er anerkendte som hørende til den danske adel. — Vaabenafbildning i farver og udførlig slægttavle, se aarg. 1893.

### I. LINJE

Den preussiske gren.

Se aargang 1946.

## SHEEL

### II. LINJE

MAX Christian Frederik Scheel, f. 2. juni 1885 i Næstved (søn af universitetskonservator JOHAN Evald Christian, f. 21. juli 1854 † 10. juni 1938 og Caroline MARGRETHE Tryde, f. 5. juli 1855, g. 3. nov. 1883 † 13. okt. 1929), læge, g. 24. jan. 1914 i Kbh. m. WINNIE Schultz (F.: grosserer Hans Bonde S. og Louise Platou), f. 17. juli 1888 i Kbh. [Odense.] Døtre:

a. BIRTHE, f. 25. sept. 1916 i Odense, g. 1° 10. nov. 1944 i Jægersborg K. m. fuldmægtig i overformynderiet PEDER OTTO Rosenørn, skilt; 2° 23. nov. 1946 i Odense m. sagfører, cand. jur. SVEND Ovesen Nygaard, f. 20. sept. 1916 i Vejle.

b. METTE, f. 3. april 1919 i Odense, g. 6. dec. 1947 i Odense m. disponent OLE Bay, f. 16. jan. 1922 i Kbh.

### BRØDRE

1. HOLGER Anton Vilhelm, f. 13. april 1887 † 25. sept. 1950, bankbestyrer, g. 21. maj 1937 paa Frederiksberg m. ELLA Marie Sophie Bast, f. 22. april 1891 i Kbh. [K.]

2. HENNING Knud Jørgen, f. 31. aug. 1889 i Holbæk, museumsinspektør\*, maler (R<sup>1\*</sup>.) (F.O.I.P.) (I.St.5), g. 21. dec. 1920 m. ELSE Amalie Olesen, f. 8. juni 1896 † 1. marts 1956. [Hørsholm.] Søn:

JØRGEN, f. 10. febr. 1927 i Kbh., kaptajn i hjemmeværnet, g. 5. april 1958 i Høsterkøb m. IRENE Svensson (F.: skovløber Ejner S. og Else Heininge Thomsen), f. 22. aug. 1939 i Birkerød. Børn:

1) HANS HENRIK, f. 19. dec. 1959 i Vojens (Vojens K.).

2) Else, f. 11. aug. 1961 i Vojens (Høsterkøb K.).

### FARFADERS BRØDRE

1. HANS Christian Henrik, f. 18. marts 1804 † 17. maj 1855, toldkontrolør, karakt. kaptajn. Søn:

Johan Jacob FREDERIK, f. 20. sept. 1827 † 12. juni 1869, arkivassistent. Sønner:

1) ANTON Frederik, f. 14. febr. 1860 † 1. maj 1937, direktør, g. 20. dec. 1910 i Frederiksberg K. m. Ingeborg ELISABETH Kromann, f. 26. maj 1882. [K.] Datter:

TOVE, f. 8. nov. 1911, g. 28. okt. 1936 i Frederiksberg K. m. isenkræmmer KNUD Lindvad, f. 22. aug. 1912. [K.]

2) Henrik SOPHUS Emil, f. 9. sept. 1864 † 21. febr. 1926, g. 15. juli 1900 m. PETRA Jacobine Larsen, f. 7. aug. 1867. [K.] Datter: ASTA Marie, f. 11. april 1902, g. 6. aug. 1922 m. kontrolør AKSEL Eiolf Paul Stauning, f. 21. juni 1899. [K.]

2. JACOB Georg, f. 31. aug. 1813 † 15. sept. 1878, godsforvalter, g. 7. juni 1854 m. Dorothea Sophie HENRIETTE Frederichsen, f. 17. aug. 1828 † 28. dec. 1886. Sønner:

a. CHRISTIAN Frederik, g. 24. febr. 1855 † 27. aug. 1931, g. 1. maj 1892 m. CHARLOTTE Gustafson, f. 5. dec. 1869. [Chicago.] Børn:

1) BERTHA, f. 20. febr. 1893, g. 17. sept. 1913 m. Beverly Burlingame Brewer, f. 17. sept. 1891, skilt 1924 [Milwaukee, U.S.A.]

2) WALTER Byron, f. 16. dec. 1896, superintendent, g. 28. jan. 1928 m. PEARL Lena Martelle, f. 1. jan. 1892. [Chicago.]

3) ESTHER Henriette Louise, f. 6. dec. 1903. [Chicago.]

## SCHEEL

b. AXEL Vilhelm, f. 15. jan. 1864 † 31. juli 1950, kontreadmiral, g. 15. okt. 1898 m. Louise Marie CARMÉLITE Delinois, f. 15. maj 1874 † 16. okt. 1965. Børn:

1) CARMEN Henriette, f. 26. juli 1899 i Kbh., g. 3. sept. 1930 m. direktør for kalliimporten ANDRÉ Edmond Joseph Delahousse, f. 9. april 1896 i Kbh. [Genève.]

2) CHARLES Axel Georg, f. 21. okt. 1900 i Kbh., cand. polyt., ingeniør ved Københavns Havnevæsen, g. 29. dec. 1927 i Kbh. (B) m. KATE Anna Mehlo Faber (F.: kontorchef Ulrik Peter Knud Thorvald F. og Olga Louise Kirstine Thomsen), f. 17. juli 1906 i Kbh. [K.] Datter:

LISE, f. 24. dec. 1929 i St. Nazaire, Frankrig, g. 4. juli 1956 m. ornitolog CARL Weismann, f. 20. sept. 1906 i Lindenberg.

3) ERIK Linois de, f. 26. jan. 1908 i Kbh., cand. jur., ekspeditionssekretær i økonomiministeriet, g. 4. maj 1940 i Marie-Magdalene K. m. Clara HELEN Elisabeth Suenson (F.: sekretær Otto Frederik S. og Nina Scott-Christensen), f. 19. sept. 1919 paa Frederiksberg, skilt 1950 (hun g. 2° 6. dec. 1950 m. kaptajn Poul Schaffalitzky de Muckadell Ramsing, f. 9. juni 1918); 2° 6. jan. 1954 m. KIRSTEN Sommer (F.: kontorchef F. C. V. S. og Susanne M. Friis), f. 2. febr. 1911. [Rungsted.] Sønner:

af 1. ægteskab:

a) Christian LENNART Linois de, f. 26. febr. 1941 i Hellerup, premierløjtnant i livgarden, g. 14. okt. 1967 i Skovshovfd K. m. Elsa Annette Maack-Petersen, f. 4. nov. 1942 paa Frb. [Gentofte.]

b) PETER Michael Linois de, f. 9. jan. 1946 i Hellerup.

4) JACQUELINE Marie-Rose Elisabeth, f. 20. dec. 1909 i Kbh., g. 28. juli 1932 i Kbh. m. læge KAY Rasmussen, f. 19. nov. 1906 i Gentofte. [Maribo.]

5) LILITH Nicole, f. 4. sept. 1916 i Kbh., student, g. 19. aug. 1938 m. overlæge, dr. med. Erling Østergaard, f. 9. nov. 1907 paa Frederiksberg. [K.]

## III. LINJE

CHRISTIAN FREDRIK Scheel, f. 27. dec. 1930 i Oslo (søn af dommer JOHAN Fredrik, f. 26. dec. 1889 † 4. dec. 1958), civilingeniør, g. 10. dec. 1955 i Oslo m. GINA Michelet, f. 3. juni 1933 i Oslo. [Røa, Oslo.]

### BRODER

Johan Henrik (JAN), f. 11. marts 1936 i Oslo, civilingeniør, løjtnant, g. 11. marts 1961 i Trondheim m. Magnhild (LILLEMOR) Forseth, f. 13. jan. 1938 i Tromsø. [Göteborg.] Børn:

1. CATHARINA, f. 22. okt. 1962 i Göteborg.

2. Christian Frederik, f. 6. maj 1964 i Göteborg.

### MODER

ELSE Margrethe, født Voldum-Larsen, f. 12. jan. 1900 i Kbh., g. 16. okt. 1927 i Kbh., enke 4. dec. 1958. [Røa, Oslo.]

### FADERS SØSKENDE

1. CARSTEN Bay, f. 6. maj 1891 i Kria., bankchef, g. 11. jan. 1918 i Oslo m. MILDRED Dawes, f. 19. sept. 1897 i Horten. [Moss.] Børn:

a. CARSTEN, f. 17. jan. 1929 i Moss, læge. [Porsgrunn.]

## SCHBEL

- b. HANS JACOB, f. 30. jan. 1932 sst., civilingeniør, g. 11. sept. 1954 i Trondheim m. EVA Gran, f. 25. marts 1930 i Trondheim. [Notodden.] Børn:
- 1) HANS HENRIK, f. 22. sept. 1956 i Hammerfest.
  - 2) OVE Herman, f. 6. okt. 1959 i Moss.
  - 3) CECILIE Mildred, f. 25. dec. 1963 i Moss.
- c. Mildred MERETE, f. 8. april 1934 sst., student, sygeplejerske, g. 24. aug. 1963 m. landbrugskandidat PAUL Gotaas, f. 4. marts 1932 i Oslo. [Oslo.]
2. GEORG Henrik, f. 30. maj 1894 † 15. dec. 1968, kontorchef i hærens intendantur, kaptajn i reserven, g. 15. april 1922 i Oslo m. INGEBORG Bjelke Lund, f. 26. marts 1900 sst. [Bygdø.] Børn:
- a. Anne Elisabeth (ANNELISE), f. 16. febr. 1923 i Graz, Østrig, g. 25. sept. 1947 m. lektor, skolebestyrer REIDAR Thygesen, f. 21. febr. 1915 i Kria. [Risør.]
  - b. Jens HERMAN, f. 7. juli 1924 i Oslo, overretssagfører, direktør i Norges Handelsstands Forbund, g. 10. marts 1949 i Oslo m. Lillian (LILLAN) Margareth Gullichsen, f. 15. marts 1925. [Oslo.] Børn:
    - 1) GEORG, f. 15. april 1950 i Oslo.
    - 2) MORTEN, f. 8. jan. 1953 sst.
    - 3) ELISABETH, f. 26. april 1956 sst.
3. CHRISTEN, f. 11. okt. 1896 † 14. aug. 1967, kontorchef i Statens Pensjonskasse, g. 5. juli 1926 i Oslo m. MILDRED Hazeland, f. 25. aug. 1894 sst. [Oslo.]
4. Elisabeth (LILI), f. 7. juli 1898 i Kria., keramiker, g. 6. sept. 1941 i Oslo m. komponist BJARNE Alexander Brustad, f. 4. marts 1895 i Kria., skilt. [Slemdal.]

## FARFADERS BRODER

- AXEL, f. 30. juli 1869 † 17. febr. 1925, højesteretsadvokat, g. 27. juli 1895 m. KIRSTEN Georgine Hjersing, f. 10. maj 1871 † 3. marts 1960. Børn:
- a. Johan OTTO, f. 24. sept. 1896 † 31. marts 1958, diplomingeniør, g. 29. aug. 1942 i Værdal m. Dagrund Lund, f. 28. dec. 1908 i Vikna. [Bærum.] Børn:
    - 1) TRYGVE, f. 10. juni 1943 i Oslo, civilingeniør.
    - 2) RANDI, f. 22. febr. 1945.
  - b. INGRID, f. 23. april 1898 i V. Aker, g. 12. sept. 1929 i Moss m. diplomingeniør RAGNAR Evensen, f. 4. sept. 1897 i Kria. [Oslo.]
  - c. RANDI, f. 7. juni 1899 i Moss, g. 10. maj 1921 sst. m. konsul Hermod Sverre, f. 3. dec. 1897 i Kria. [Frankrig.]
  - d. VILHELM, f. 4. juni 1901 i Moss, højesteretsadvokat, bankdirektør, g. 28. aug. 1926 i Drøbak m. ASTRID Ring Morterud, f. 8. juni 1902 sst. [Moss.] Børn:
    - 1) ARSEL, f. 17. sept. 1930 i Moss, cand. jur., sorenskriverfuldmægtig, g. 16. dec. 1957 i Oslo m. LAILA Brekke, f. 25. maj 1934. [Bærum.] Børn:
      - a) CHRISTIAN VILHELM, f. 4. nov. 1958 i Orkdal.
      - b) ANDREAS, f. 1. marts 1962.
      - c) ELISABETH, f. 2. febr. 1966 i Bærum.
    - 2) ELISABETH, f. 7. dec. 1935 sst., g. 14. december 1958 m. tandlæge Kjell Ola Herud, f. 20. febr. 1930. [Kongsvinger.]

## SCHHEEL

e. CHRISTIAN FREDERIK, f. 19. marts 1905 † 25. okt. 1963, højesteretsadvokat, g. 2. sept. 1933 i Trondheim m. ELINOR Johanne Huitfeldt Ræder, f. 24. maj 1912 sst. [Roa, Oslo.] Døtre:

1) KIRSTEN Ræder, f. 26. april 1936 i Oslo, g. 13. dec. 1956 i Oslo m. civilingeniør THOR Mellin Olsen, f. 13. juni 1928. [Bærum.]

2) INGER JOHANNE Ræder, f. 9. marts 1940 sst., g. 22. juni 1964 i Oslo m. Jan Jørgen Haarstad, f. 23. nov. 1939 i Oslo. [Bærum.]

3) LILLIAN Ræder, f. 18. april 1947 sst.

## IV. LINJE

*Uddød i mandslinjen 12. aug. 1945.*

Elisabeth (ELISE) Catharine Scheel, f. 19. maj 1901 i Kria. (datter af ekspeditionschef CHRISTIAN Frederik, f. 21. aug. 1865 † 8. marts 1926 og HELGA Andersen, f. 4. juni 1868, g. 17. juni 1896 † 28. marts 1963), g. 24. marts 1923 i Kria, m. professor i statsøkonomi og statistik, dr. phil. THOMAS Sinding, f. 21. sept. 1896 † 12. marts 1951. [Oslo.]

## V. LINJE

VILHELM Scheel, f. 29. marts 1913 i Kria. (søn af gesandt ARNE, f. 11. jan. 1872 † 15. aug. 1943 og MARIA Mathilde Smith, f. 12. febr. 1885, g. 9. dec. 1909 † 27. juli 1951), forretningsmand, g. 1<sup>o</sup> 1942 m. . . . ., skilt 1946; 2<sup>o</sup> 31. marts 1950 i Oslo m. MARIT Johanne Halvorsen, f. 23. jan. 1922 i Kria. [Oslo.] Sønner:

*af 2. ægteskab:*

1. AXEL, f. 30. april 1954 i Oslo.

2. VILHELM, f. 12. febr. 1956 i Oslo.

## SØSKENDE

1. VALBORG Nancy Lilli, f. 3. aug. 1911 i Kria., g. 9. dec. 1932 i Berlin m. Norges gesandt i Polen LAURITZ Grønvold, f. 17. aug. 1891 i Kria. [Warszawa.]

2. ARNE, f. 6. aug. 1914 i Kria., overretssagfører, kontorchef i finansdepartementet, g. 20. dec. 1944 m. EVA Fuhr, f. 12. sept. 1916 i Tønsberg. [Oslo.] Børn:

a. ARNE, f. 22. nov. 1945 i Oslo.

b. BRITA, f. 15. febr. 1950 i Oslo.

## FADERS BRODER

OLAF, f. 1. okt. 1875 † 27. dec. 1942, overlæge, dr. med., g. 31. juli 1903 m. JOHANNA Sofie Nissen, f. 31. juli 1876, skilt 1929 † 8. sept. 1956. [Oslo.] Børn:

a. AXEL Christen, f. 21. dec. 1905 † 26. maj 1953, overlæge, g. 15. juni 1938 i Oslo m. SOLVEIG Fougner Rhode, f. 12. febr. 1915. [Oslo.] Børn:

1) VIBEKE, f. 25. maj 1941 i Oslo.

2) OLAF, f. 4. juni 1948 i Oslo.

b. EVA Margarete, f. 12. aug. 1912 i Kria., student, arkitekt, g. 1<sup>o</sup> 2. nov. 1939 i Berlin m. diplomingeniør ALEXANDER Hans Walter Exner † marts 1944; 2<sup>o</sup> .. juli 1951 m. forretningsmand ALF Hauge, f. . . . .

## SCHBEL

### FADERS FARBRODEN

*Anton VILHELM Rosing, f. 7. okt. 1840 † 9. marts 1910, assessor i Norges Højesteret, g. 9. sept. 1882 m. Dorothea (DOLLY) Margrethe Grøn, f. 13. april 1857 † 27. juli 1934. Søn:*

*Andreas FREDRIK Grøn, f. 25. febr. 1886 † 24. juni 1932, dr. phil., statsarkivar, g. 5. marts 1924 i Oslo m. ALETTE Finne (F.: oberstløjtnant, dr. med. Gabriel Grubbe Dietrichson F. og Alette Cappelen), f. 1. maj 1893 sst. [Oslo.]*

## GREVERNE SCHBEL - SE SKEEL

## SCHIMMELMANN



*Heinrich Carl Schimmelmann til Ahrensburg blev ved patent af 16. april 1762 ophejjet i friherrelig og 28. april 1779 i grevelig stand. — Udførlig slægt-tavle og vaabenafbildning i farver, se aarg. 1934.*

HEINRICH Carl lensgreve Schimmelmann til Lindenberg (det tidl. grevskab L.) og til Mylenberg gods, f. 13. juni 1890 paa Ahrensburg (søn af preuss. virkelig gehejmeraad, lensgreve CARL

Gustav Ernst til grevskabet Lindenberg, til Mylenberg gods samt til fideikommisgodset Ahrensburg i Holsten, f. 29. okt. 1848 † 5. sept. 1922 og Elisabeth (BETTY) Catharina Skeel, f. 22. maj 1861, g. 31. aug. 1884 † 31. aug. 1928), medbesidder\* af det grevelige Schimmelmannske fideikommis, besidder af det Wandsbeck'ske fideikommis, preuss. ritmester\*, formand for bestyrelsen for A/S Rold Skovs Savværk og for A/S Jens Byriel (Bulg. K.M.) (Fi.Fr.3) (Fi.Fr.M.) (H.H.K.) (Pr.J.K.1.2.) (Ty.K.Æ.K.1.) (U.K.M.) (W.M.F.3) (Ø.M.F.K.), g. 1° 9. jan. 1925 i Berlin m. LOUISE Demuth, f. 10. febr. 1903 i Ahrensburg, skilt; 2° 29. juli 1937 i Kbh. m. MARGRETHE van der Aa Berthelsen, f. 23. juni 1919 i Kbh., skilt (g. 2° m. oberst Walther Nederehe †, 3° m. flyverløjtnant Knud E. M. Levring, skilt); 3° i Taagerup 10. nov. 1940 m. BIRTHE Marie Markersen (F.: civilingeniør Henrik Marquard M. og Julie Laura Larsen), f. 11. juni 1913 i Rødby. [Lindenberg pr. Vaarst.] Børn:

### af 2. ægteskab:

a. Greve Carl Heinrich, f. 23. juni 1938 paa Lindenberg, handelsstudent, godsfuldmægtig, g. 1° 16. sept. 1961 i Kbh. m. ALIS Mary, født Rasmussen, f. 18. juli 1935 † 1. nov. 1963 (g. 1° m. Svend Jensen, skilt); 2° 26. nov. 1966 i Frejlev K. m. BENTE Thinggaard (F.: rutebilejer Henry T. og Elsa Faber), f. 14. nov. 1942 i Løgstør. [Jægersborg, Skørping.]

### af 3. ægteskab:

b. Greve Hans Ove, f. 12. okt. 1941 paa Lindenberg, handelsuddannet, assistent, g. 5. dec. 1964 paa Frb. m. BIRGITTE Majgaard (F.: overassistent Børge M. og Annelise Boldrup Nielsen), f. 18. aug. 1943 i Virum. [Roskilde.] Datter:

## SCHIMMELMANN

Comtesse Charlotte Elisabeth, f. 21. april 1965 i Roskilde. (Vallø)  
c. Comtesse ELISABETH Marie Louise, f. 6. juni 1943 paa Lindensborg, høiere handelseksamen, g. 13. marts 1965 m. direktør, dansk konsul Hans Christian Svendsen, f. 11. maj 1936 i Hellerup. [Hongkong.]

### SØSKENDE

1. Comtesse SOPHIE Adelaide Erika Caroline, f. 17. april 1886 paa Ahrensburg (Pr.r.K.2), g. 3. juli 1923 i Wandsbeck m. skatteembedsmand PAUL Muttscheller † 5. marts 1947. [Kressbronn.]

2. Greve CARL OTTO Werner, f. 22. juli 1891 † 24. jan. 1965, tysk major, g. 1<sup>o</sup> 11. sept. 1917 m. DOROTHEA Felicitas Margrethe Antoinette von Wedel, f. 21. aug. 1898, skilt † 3. april 1946 (hun g. 2<sup>o</sup> m. rigsbankdirektør Curt Lange); 2<sup>o</sup> 24. aug. 1933 i London m. NANCY Chetwode Ram, f. 6. dec. 1911 i Tenby, Wales, skilt; 3<sup>o</sup> 22. juli 1951 i Nonnenhorn m. ELFRIEDE Dorothea Margaretha Sierk, f. 6. dec. 1916 i Süderstapel (g. 1<sup>o</sup> m. Gustav Johann Wachtel † 28. april 1945.) [Lindau, Bodense.] Børn:

af 1. ægteskab:

a. Greve WOLFFGANG Hasso Elard, f. 2. april 1921 i Hagen ved Ahrensburg, radioingeniør. [Stuttgart.]

b. Comtesse GISELA Dorothea Margarete Antoinette, f. 19. sept. 1925 paa Ahrensburg. [München.]

af 2. ægteskab:

c. Comtesse JULIA Elisabeth Adelaide Chetwode, f. 20. jan. 1939 i Hamburg, g. 25. marts 1961 i London m. RICHARD Walker. [London.]

3. Greve THEODOR Friedrich Carl, f. 3. marts 1896 paa Ahrensburg, tysk oberst (Fi.Fr.3) (H.H.K.) (Pr.J.K.1.2) (Ty.J.K.1\*) (W.M.F.3) (Ø.M.F.K.), g. 20. febr. 1924 i Kbh. m. MARTHA Maria Rickers, f. 14. april 1903 i Reinfeld. [Lübeck.]

### FADERS BRODER

Greve WERNER Ernst Carl, f. 12. sept. 1865 † 12. aug. 1941, hofjægermester, g. 14. febr. 1900 m. Ida MARGRETHE comtesse Knuth, f. 27. sept. 1880 † 24. jan. 1944. Døtre:

a. Comtesse Elisabeth Benedicte Polly Caroline (LISS), f. 21. maj 1901 paa Dronninglund, g. 26. febr. 1921 i Kbh. (C) m. Christian Eiler greve Brockenhuus-Schack.

b. Comtesse KAREN Adelaide Margrethe, f. 12. febr. 1903 paa Dronninglund, g. 5. febr. 1926 m. Jørgen greve Knuth, skilt.

c. Comtesse MANON Christiane Olga, f. 10. nov. 1904 paa Dronninglund, priorinde for Roskilde adelige Jomfrukloster, enke efter hofjægermester Christian baron Wedell-Neergaard.

### FARFADERS BRODER

Greve CARL Gustav Christian, f. 9. aug. 1830 † 26. juli 1901, preuss. ritmester, g. 10. juli 1857 m. ELISE Clementine Starke, f. 10. juli 1836 † 24. nov. 1920. Descendens, se aargang 1946.

# VON SCHOLTEN



*En patricier-slægt fra Amsterdam, som indkom til Danmark med Jobst von Scholten, der døde 1721 som general og blaa ridder. Hans sønnesøn, generalmajor Jobst Gerhard von Scholten blev adlet 23. april 1777. Ved bevilling af 19. febr. 1918 har kejser Karl I af Østrig ophøjet oberst, brigadekommandør Erwin Maria Friederich von Scholten og hans ægte agnatiske efterkommere i friherrestanden. — Udførlig stamtavle og vaabenafbildning, se aarg. 1961.*

## I. LINJE

**JOBST** Palle von Scholten, f. 19. april 1907 i Kbh. (søn af udskrivningschef, ritmester, kammerjunker Jens PETER, f. 15. dec. 1882 † 30. sept. 1947), aid-de-camp i U.S.A. Coast Guard Ait Post, g. 22. april 1942 i Minneapolis m. Sylvia Elisabeth Hansen, f. 11. juni 1920 i Minneapolis. [San Lorenzo, Calif.] Børn:

1. JOHN Poul, f. 30. juni 1944.
2. TITTE Charlotte, f. 30. nov. 1945.

## SØSTER

Anna Alvide FRANZISCA, f. 15. sept. 1909 i Odense, g. 28. marts 1943 i Kbh. (Jac.) m. D.S.c. ingeniør, afdelingsleder ved forsøgslaboratoriet HARRY Charles Beck, f. 30. dec. 1909 i Chicago. [Hareskov.]

## MODER

ASTRID, født Pålsson, f. 6. nov. 1877, g. 12. aug. 1905, skilt. [K.]

## II. LINJE

ELIZABETH von Scholten, f. 5. marts 1921 (datter af administrator Bjørn, f. 7. okt. 1871 † 27. dec. 1947), administrator for det Benzonske familie-legat, g. 25. aug. 1956 i Graasten m. sagfører, cand. jur. PREBEN Windfeldt Skak Poulsen, f. 5. febr. 1922 i Rise. [Odense.]

## MODER

EVELYN, født Ellerton, f. 29. marts 1888, g. 31. jan. 1909, enke 27. dec. 1947. [Odense.]

## III. LINJE

JOAN Gerhard Rudolph von Scholten, f. 13. febr. 1918 i Vordingborg (søn af kammerjunker, kaptajn, kontorchef GERHARD Rudolph, f. 5. febr. 1889 † 9. febr. 1936 og BODIL Møller, f. 13. juni 1891, g. 7. april 1914, skilt), grosserer, g. 1° 2. maj 1942 i Næstved (St.P.) m. ELISABETH Giersing (F.: kammerherre, oberst Alf G. og Ruth Moresco), f. 30. sept. 1919 i Kbh., skilt † 17. jan. 1957 (hun g. 2° 1954 m. civilingeniør Palle Arendrup Bruun); 2° 9. okt. 1949 m. BIRTE Bendix (F.: grosserer Ove B. og Bodil Meyer), f. 22. maj 1928, skilt;



## VON SCHOLTEN

(g. 2° m. Jørgen-Ulrik von Scholten, se nedenfor); 3° 3. sept. 1961 m. HELLE Mogensen. Børn:

af 1. ægteskab:

1. MICHAEL Gerhard Rudolph, f. 3. maj 1943 i Kbh.

af 2. ægteskab:

2. JAN Peter, f. 2. maj 1951 i Hellerup.

3. Pia Elsa, f. 19. marts 1954 i Hellerup. (Vallø.)

af 3. ægteskab:

4. Benedikte Christina, f. 26. sept. 1963. (Vallø.)

### SØSKENDE

af faderens 1. ægteskab (se ovenfor):

1. ELI Regitze Theodora, f. 20. jan. 1915 i Vordingborg, g. 1. maj 1937 i Kbh. m. læge KNUD Ivar Kjeld Roepstorff, f. 26. okt. 1909 i Kbh. [Hillerød.]

af faderens 2. ægteskab (se nedenfor):

2. JØRGEN-ULRIK Gerhard, f. 23. nov. 1924 i Kbh., direktør, sekondløjtnant i livgarden, g. 1° 27. aug. 1949 m. ETHEL Nielsen (F.: grosserer H. N. og Maria Strouhal), f. 29. aug. 1919 i Kbh., skilt; g. 2° 10. maj 1963 m. BIRTE, født Bendix, f. 22. maj 1928 (g. 1° m. Joan von Scholten, se ovenfor, skilt). [K.] Sønner:

af 1. ægteskab:

a. HENRIK, f. 26. febr. 1950 i New York.

b. JESPER, f. 31. aug. 1953 i Kbh.

3. BENT Henrik Niels, f. 3. okt. 1927 i Kbh., direktør, g. 28. sept. 1957 i Maribo Domk. m. Bente Honoré Hansen (F.: prokurist Holger H. og Esther Jørgensen), f. 4. juli 1934 i Maribo. [Charlottenlund.] Døtre.

a. CHARLOTTE Elizabeth, f. 6. juni 1962 paa Frederiksberg. (Ordrup K.). (Vallø.)

b. SUSANNE Louise f. 29. april 1965 i Charlottenlund. (Birkerød K.). (Vallø.)

### FADERS ENKE

OLGA Ellinor, født Lange (F.: fabrikant Niels Thy L. og Ellen Meyer), f. 16. dec. 1899 i Kbh., g. 1° 1. febr. 1924, enke 9. febr. 1936; 2° 6. maj 1937 m. bankbestyrer THEODOR Rudolph von Scholten † 27. juni 1967. [K.]

### FARFADER

FREDERIK Rudolph Gerhard, f. 10. aug. 1857 † 19. febr. 1936, proprietær, g. 1° 6. maj 1888 m. THEODORA Fabricius, f. 16. dec. 1866 † 5. febr. 1890; 2° 23. sept. 1892 m. DAGMAR Brummer, f. 28. jan. 1864 † 28. april 1940. Børn:

af 1. ægteskab:

1. THEODOR Rudolph, f. 11. jan. 1890 † 27. juni 1967, bankbestyrer, g. 1° 14. jan. 1919 i Kbh. m. ANNA Regine Malling (F.: amtslæge Einar Thorvald M. og Eline Bolette Ingeborg Schousboe), f. 24. maj 1896 i Roskilde, skilt; 2° 6. maj 1937 m. OLGA Ellinor, født Lange, f. 16. dec. 1899, enke efter kaptajn, kontorchef, kammerjunker Gerhard Rudolph von Scholten (se ovenfor). [K.] Børn:

## VON SCHOLTEN

### af 1. ægteskab:

a. AASE Elisabeth, f. 3. febr. 1920 i Frederiksted, St. Croix, g. 17. juni 1944 i Kbh. (G) m. Ditlev greve Ahlefeldt-Laurvig til Stensballegaard.

b. TOVE, f. 16. jan. 1922 i Frederiksted, g. 2. juni 1945 i Kbh. (G) m. direktør Andreas Jacob Holm, f. 1. nov. 1911. [K.]

c. ERIK, f. 22. juni 1929 i Frederiksted, regnskabschef, H.D., g. 7. juli 1951 i Søllerød m. lægeaut. fysioterapeut og sygegymnast BENTE Sophie Møhl (F.: civilingeniør Hakon Reinhold M. og Karen Lise Schjelderup Braun), f. 6. aug. 1929 i Kbh. [K.]  
Sønner:

1) PETER Christopher, f. 6. jan. 1952. (Mess.).

2) NILS CHRISTIAN, f. 11. aug. 1956 i Kbh. (Ordrup K.)

3) Thomas NICOLAJ f. 8. febr. 1965 i Gentofte. (Søllerød K.).

### af 2. ægteskab:

2. ELISABETH, f. 24. juli 1893 paa Gruberholm pr. Vallø, g. 9. maj 1923 i Kbh. (Jac.) m. sekondløjtnant ved ing., civilingeniør HARALD Thomas Henrik Nielsen Moldow, f. 4. dec. 1891 † 19. okt. 1967. [Gentofte.]

## VON SCHREEB\*



*Christian Frederik Schreeber, af en i Sachsen fra begyndelsen af det 15. aarh. blomstrende patricier-slægt, traadte 1664 i dansk tjeneste og døde 1711 som dansk, virkelig konsistorialraad i Oldenburg. Hans sønnesøn, dansk justits- og regeringsraad i Oldenburg, landraad i Slesvig og Holsten Eberhard Schreeber blev 8. aug. 1755 optagen i den danske adelsstand med navnet von Schreeb. Udførlig slægtstavle, se aargang*

*1923. Vaabenafbildning i farver, se aarg. 1948.*

HANS Schreeber Eberhard von Schreeb, f. 12. jan. 1925 i Stockholm (søn af kontorchef TOR Gustaf Wilhelm Schreeber, f. 13. sept. 1882 † 15. nov. 1965), oberstløjtnant i Svea Livgarde, tjenstg. v. försvarsstaben (S.Sv.3<sup>1</sup>) (S.L.M.2), g. 2. nov. 1951 i Karlbergs Slotskapel m. Maud Elisabeth GUNNILA friherreinde von Stedingk (F.: kommandant\* i Stockholm, oberst Gustaf Magnus friherre v. S. og Maud Fanny Murray), f. 2. okt. 1931 i Stockholm. [Stockholm.] Børn:

1. HANS Christian, f. 19. aug. 1952.

2. Ebba ELISABETH, f. 1. aug. 1954.

3. Maud LOUISE, f. 9. juni 1959.

### BRØDRE

1. TOR Christian Frederik, f. 31. okt. 1926 i Stockholm, med. dr., docent (Sv.r.K.F.T.) (F.N.T.M.) (K.W.S.M.), g. 28. sept. 1957 i Stockholm (Oscars K.) m. BIRGIT Gerda Helene Nydahl (F.: kaptajn Axel Adolf Rudolf N. og Daisy Louise von Brömssen), f. 21. sept. 1928 i Stockholm. [Stockholm.] Børn:

## VON SCHREEB

- a. CATHARINA Ling Louise, f. 5. april 1959.
  - b. JOHAN Christian Tor, f. 24. maj 1961.
  - c. ULRICA Jenny Helène, f. 1. febr. 1965 i Stockholm.
2. WILHELM Ernst Johan, f. 7. okt. 1928 i Stockholm, kaptajn i signaltroppernes res., ingeniør ved Telefon AB L. M. Ericsson, g. 1° 7. okt. 1953 m. BENITA von Samson-Himmelstjerna, f. 12. marts 1934 i Stockholm, skilt 1962; 2° 10. juli 1964 i Hälsingborg m. Pia MARINA Nordfors (F.: ingeniør Gösta Robert N. og Rea Marina Wassholm), f. 9. maj 1941 i Helsingfors. [Solna.] Børn:
- af 1. ægteskab:
    - a. ERIK Wilhelm, f. 15. nov. 1954.
    - b. BARBARA Elisabeth, f. 31. aug. 1957.
  - af 2. ægteskab:
    - c. NICLAS Johan, f. 26. sept. 1966.

### MODER

LISA, født Normelli (F.: ekspeditionsforstander ved S.S.B. Thure Johan Börje N. og Olga Johanna Augusta Ståhlbom), f. 9. aug. 1892 i Norrköping, g. 23. marts 1924 i Vreta Kloster K., enke 15. nov. 1965. [Stockholm-Bromma.]

## AF SCHULENBURG\*

*Gammel tysk adelslægt. Ved resolution af 14. febr. 1818 og patent af 1. maj 1828 blev »Leopold Wilhelm baron af Schulenburg» optagen i den danske adelsstand.*

Se: »Danmarks Adels Aarbog», 1923, og  
»Gothaisches genealogisches Taschenbuch  
der gräflichen Häuser».

## SCHULIN



*Johan Sigismund Schulin blev 6. april 1731 adlet og 31. marts 1750 ophøjet i grevelig stand med rang som lensbesiddende greve.*

*Christian Julius William greve Schulin erholdt ved patent af 10. marts 1873 i anledning af, at han havde tiltraadt besiddelsen af baroniet Zeuthen, tilladelse til at forene navnet Zeuthen med sit eget og at føre det friherrelige Zeuthen'ske vaaben og ved patent af 2.*

*marts 1912 tilladelse til at føre dette sidste i forbindelse med det grevelige Schulin'ske vaaben.*

*Ved patent af 24. sept. 1920 fik premierløjtnant William Christopher Sigismund greve Schulin tilladelse til at forene det Zeuthenske navn med sit eget og at føre det Zeuthenske vaaben i forening med det Schulin'ske. — Udførlig slægttavle og vaabenafbildning i farver, se aarg. 1929.*

JOHAN Sigismund Vilhelm lensgreve Schulin til Frederiksdal, f. 16. april 1921 i Hillerød (søn af forstkandidat, kammerherre, hofjæger-

## SCHULIN

mester, lensgreve SIGISMUND, f. 14. okt. 1892 † 3. maj 1968), besidder af Sophie Zeuthens Frederiksdalske fideikommis. [Frederiksdal pr. Lyngby.]

### BRØDRE

1. Greve VILHELM Peter, f. 3. juli 1923 i Jægerhuset ved Frederiksdal (Lyngby K.), forstkandidat, stiftsforvalter ved Aastrup Kloster (Det grevelige Dannemandske Stift), g. 1. sept. 1953 i Wiesbaden m. Jutta Lola Elsa von Scheven (F.: major Hans Erich v. S. og Charottet Utz f. 1. juni 1924 i Buenos Aires. [Aastrup Kloster pr. Tølløse.] Døtre:

a. Comtesse CAROLA Johanne Anita Erica Louise, f. 23. dec. 1955 i Roskilde. (Lyngby). (Vallø.)

b. Comtesse Anita Elisabeth Christina, f. 11. okt. 1957 i Roskilde (Soderup K.). (Vallø.)

c. Comtesse Elisabeth Louise Beatrice, f. 4. maj 1960 i Roskilde. (Soderup K.). (Vallø.)

d. Comtesse Erica Louise, f. 12. okt. 1962. (Vallø.)

2. Greve CHRISTIAN Sigismund Ludvig, f. 7. febr. 1932 paa Frederiksdal Slot (Lyngby K.), student, forpagter. [Holtegaard pr. Haslev.]

### MODER

Lensgrevinde JOHANNE Amalie, født Schou (F.: højesteretsdommer August Laurids S. og Elise Goos), f. 19. sept. 1896 i Kbh. (V.F.), g. 8. juni 1920 i Søllerød K., enke 3. maj 1968. [Frederiksdal pr. Lyngby.]

### FADERS BRØDRE

1. *Greve Knud Vilhelm, f. 20. sept. 1894 † 29. april 1956, premierløjtnant, g. 1<sup>o</sup> 7. juli 1917 m. RIGMOR Margrethe Foss, f. 7. juni 1895, skilt † 7. jan. 1958 (hun g. 2<sup>o</sup> 15. jan. 1936 m. kontreadmiral Eivind Musæus Dahl † 13. maj 1955); 2<sup>o</sup> .. juni 1954 m. ESTHER Andreasen, f. 9. april 1918. [K.] Børn:*

*af 1. ægteskab:*

a. Comtesse EBBA Sigismunda, f. 17. maj 1918 i Kbh. (G), g. 8. april 1941 m. landsretssagfører POVL Jantzen, f. 5. sept. 1915 i Klampenborg. [Klampenborg.]

b. Greve ERIK Vilhelm, f. 14. marts 1920 i Ringsted, civilingeniør, g. 1<sup>o</sup> 12. dec. 1948 i Brooklyn, N.Y. (Danske K.) m. GRETHE Helwigh (F.: direktør Otto Gerner H. og Poula Bendix Hansen), f. 15. okt. 1924, skilt; 2<sup>o</sup> 1. april 1968 i Göteborg m. EVA Maria Wiberg, født Aldeborg (F.: tandlæge Rolf A. og Gun Jonzon), f. 5. april 1932 i Göteborg. [K.] Børn:

*af 1. ægteskab:*

1) Greve KRESTEN Vilhelm, f. 13. nov. 1951 paa Frederiksberg.

2) Comtesse Louise Elisabeth, f. 2. april 1956 paa Frederiksberg. (Ordруп.)

2. Greve OSCAR Erik Julius, f. 7. maj 1897 † 28. marts 1957, højesteretsdommer, administrator for Det grevelige Dannemandske Stift, g. 23. febr. 1924 i Hellerup K. m. ELLEN Schottmann (F.: ingeniør Frederik Camillus S. og Karen Nielsine Kirkebye), f. 1. nov. 1898 i Kbh. [Skodsborg.]

## SCHULIN

### PARFADERS BRODER

*Greve Hans Sigismund Frederik Alexander WILLIAM, f. 26. nov. 1811  
† 27. april 1856, hoffjærgemester, inspektør paa godset Drage i Holsten.*

Søn:

*Greve Carl Frederik SIGISMUND Louis, f. 10. okt. 1855 † 20. dec.  
1904, g. 2. dec. 1881 m. ANNA Cecilie Adelheid Hastrup, f. 5. febr.  
1860 † 26. okt. 1919. Børn:*

a. WILLIAM Christopher Sigismund greve Schulin-Zeuthen til  
Sophienholm, f. 27. nov. 1884 † 3. aug. 1948, g. 1<sup>o</sup> 15. juni 1910 i  
Kbh. m. Karen ELLEN Bernburg, f. 18. dec. 1880, separ. † 14. aug.  
1935; 2<sup>o</sup> 13. sept. 1935 paa Sophienholm m. ANNA Marie Han-  
sen (F.: Poul H. og Karen Sørensen), f. 4. febr. 1899 paa Breth  
Mark. [Sophienholm ved Tølløse.] Børn:

af 1. ægteskab:

1) Greve Carl Frederik Louis Sigismund Christian Julius  
WILLIAM, f. 11. juli 1911 paa Frederiksberg (Kbh. H.), g. 1<sup>o</sup>  
3. marts 1937 i Warfield m. Alice (SALLY) Kathleen Butler,  
f. 9. sept. 1910 † 18. maj 1944; 2<sup>o</sup> 12. maj 1945 m. INGRID  
Sophie Marie Larsen (F.: forpagter Carl Laurids L. og Anne  
Sophie Poulsen), f. 19. jan. 1912 paa Heldagergaard. [Eske-  
lund, Højenskov, Vejle.] Børn:

af 1. ægteskab:

a) Greve William (BILL) Peter Johan Sigismund, f. 15. dec.  
1937 i Svendborg (Tølløse K.), styrmænd ved D.S.B., g. 15.  
juli 1958 i Sdr. Stenderup K. m. EVEN Hansen (F.: kapel-  
mester Erik H. og Vibeke Maja Petersen), f. 17. febr. 1939.  
[Svendborg.] Børn:

(1 Greve William Erik Christian Sigismund, f. 18. dec.  
1958 (Sørup K.).

(2 Comtesse Alice CHRISTINA Vibeke, f. 14. nov. 1964  
(St. Jørgens K.).

af 2. ægteskab:

b) Greve Carl Georg William SIGISMUND, f. 3. marts 1946  
i Svendborg (Tølløse K.), forvalter.

c) Comtesse Ina (NIA) Lone Ingrid Birgitte Sophie, f. 10.  
febr. 1947 i Roskilde (Tølløse K.), stud. mag. (Vallø.)

2) Greve MOGENS Preben Johan Sigismund, f. 16. dec. 1912 i  
Kbh. (G.), g. 1<sup>o</sup> 6. nov. 1938 i Tølløse K. m. SONJA Henckel  
(F.: Holger H. og Magda Marie Jørgine Jørgensen), f. 2. april  
1914 i Skive, skilt 1948; 2<sup>o</sup> . . . . [Valparaiso.] Børn:

a) Sigismund, f. . . . .

b) Ane Marie, f. . . . .

3) Greve Ernst Alexander Waldemar SIGISMUND, f. 19. marts  
1916 i Aalborg, direktør for transportkompagniet »Camino  
Chile Argentina«, g. 19. marts 1944 m. Vicka Serrano. [Gui-  
aïque, Aysen, Chile.] Børn:

a) Greve William Sigismund, f. 7. nov. 1945, student.

b) Comtesse LAILA, f. 2. marts 1948, student.

c) Comtesse INGRID, f. 23. juni 1950.

d) Comtesse ASTRID, f. 10. febr. 1954.

e) Comtesse JACQUELINE, f. . . . .

4) Comtesse TOVE Elisabeth Margrethe, f. 18. aug. 1918 i  
Aalborg (Bramminge St. A.), g. 16. april 1940 i Tølløse m.

## SCHULIN

overlæge **BENGT Nyrop Weile**, f. 1. dec. 1908 i Kbh. (Math.). [Varde.]

af 2. ægteskab:

5) Comtesse **Anna Catharine Laila Marie Sigismunda ALLI Sybille**, f. 19. marts 1942 paa Sophienholm, g. 27. sept. 1968 i Tølløse K. m. godsejer **Svend Hansen**, f. . . . . [Sophienholm, Tølløse.]

b. Comtesse **ANNA Sigismunda**, f. 13. marts 1889 paa Hostrup g. 12. okt. 1910 i Søllerød m. oberst ved det tyske rigsværns artilleri **Bernhard Alexander FELIX Troost**, f. 18. dec. 1875 † 21. juli 1938. [Mülheim, Ruhr.]

## SEHESTED



*Gammel dansk adelslægt, hvis slægttavle kan føres tilbage til 1337. — Udsørlig stamtavle med portrætter og vaabenafbildninger i farver, se aarg. 1911 og 1954.*

### DEN ÆLDRE LINJE

**JØRGEN Sehested** til Broholm (det tidl. stamhus B.), f. 2. april 1885 i Kbh. (søn af landbrugsminister, kammerherre **KNUD** til Addithus, f. 4. dec. 1850 † 28. aug. 1909 og **ELLEN Sophie Magdalene Bech**, f. 11. sept. 1859, g. 26. jan. 1883 † 8. jan. 1941), cand. jur., g. 11. okt. 1921 i Stockholm m. **INGRID Frisk**, f. 24. okt. 1901 i Stockholm, skilt (g. 2° m. direktør, ritmester, kammerjunker **Stig Møller** † 3. sept. 1956). [Broholm ved Gudme.] Døtre:

1. **BIRGITTE**, f. 30. okt. 1922 i Kbh., g. 21. sept. 1946 i Tel-Aviv, Palæstina, m. captain, ingeniør **JOHN Grice**.

2. **METTE SOPHIE**, f. 1. sept. 1926 i Svendborg, g. 15. marts 1950 i Kbh. m. grosserer **Ifver Juul**, skilt. [Svendborg.]

### SØSKENDE

1. **OVE Flemming**, f. 9. jan. 1888 i Kbh., cand. polit., overordentlig og befuldmægtiget ambassadør\* (K.\*D.M.) (Br.S.K.1) (C.H.L.4) (Fi.H.R.<sup>1</sup>) (F.Æ.L.3) (N.St.O.<sup>2a</sup>) (P.Chr.<sup>21</sup>) (S.Kr.4) (Stb.Kron M.E.II.), g. 7. okt. 1919 i Kbh. (Andr.) m. **GERTRUD Ida Augusta Frimodt** (F.: grosserer **Mouritz Monberg Lund F.** og **Ingeborg Holten**), f. 12. april 1893 i Kbh. (Naz.)

2. **CHARLOTTE Christine**, f. 23. okt. 1891 i Kbh., hofdame\* hos Hds. M. Dronning **Alexandrine**, hofstiftsdame i Vallø (I.F.3) (N.O.H.D.) (Sp.C.F.I.). [K.]

### FARFADER

**Niels FREDERIK Bernhard** til stamhuset **Broholm**, f. 20. febr. 1813 † 15. jan. 1882, kammerherre, hofjægmester. Sønner:

1. **HARALD**, f. 25. marts 1856 † 30. marts 1901, cand. jur., herredsfuldmegetig, g. 16. marts 1886 m. **Vilhelmine (MIMI) Marie Margrethe Holbech**, f. 9. sept. 1862 † 9. juni 1937. Datter:

## SEHESTED

KAREN, f. 15. maj 1890 i Holstebro, stiftsdame i Vallø. [Vallø.]  
2. HOLGER, f. 2. april 1860 † 1. jan. 1928, ingeniør ved søværnets bygningsvæsen, g. m. ELBONORA Christine Jensen, f. 30. maj 1869 † 20. marts 1913. Datter:

HILDA, f. 20. okt. 1889 i Kbh., g. 15. juni 1917 i Kbh. (Jac.) m. organist CARL Christian Sauer, f. 6. april 1888 † 2. okt. 1942. [K.]

## DEN YNGRE LINJE

KNUD Sehested, f. 13. marts 1886 paa Østerskovgaard, Laasby (søn af ALI Frederik Malte, f. 1. dec. 1860 † 5. juli 1925 og JOHANNE Sophie Tørring, f. 9. nov. 1861, g. 2. juni 1885 † 28. juli 1937), direktør, nyder af det Rosenfeldtske fideikommis' successorfond, g. 1° 27. juni 1919 m. PAULA Hennings, f. 29. april 1896 † 21. febr. 1927; 2° 24. maj 1954 i Nøddebo m. ELISABETH Sehested. [Fort Lauderdale, Florida.]

## BRODER

STEEN, f. 5. aug. 1887 paa Østerskovgaard, Laasby, civilingeniør, sekondløjtnant\* i art., præsident\* for The Engineering Association of Malaya (R\*), g. 14. marts 1914 i Odense (St.Kn.) m. EBBA Hennings (F.: konsul Christian H. og Thora Camilla Jensen), f. 11. aug. 1892 i Odense. [K.] Sønner:

1. CHRISTIAN Thomsen, f. 27. dec. 1914 i Bangkok, student, besidder af det Frederik Sehested Fraugdegaard'ske fideikommis. [K.]  
2. KNUD Gyldenstjerne, f. 1. okt. 1917 i Singapore, civilingeniør (R\*), g. 24. juni 1949 i Ipoh, Perak (St. Mich. Church) m. VERONICA Patricia Mc Mahon (F.: Thomas Mc M. og Gladys Beatrice Mc Carthy), f. 30. juni 1924 i Sydney, Australien. [Singapore.] Børn:

- MAXWELL Steen Gyldenstjerne, f. 16. maj 1950 i Kuala Lumpur, Malaya, stud. med. [K.]
- VERONICA, f. 7. dec. 1952 i Singapore. [Woldingham, Surrey, England.]
- Malte LEIF, f. 12. nov. 1956 i Singapore. [Herlufsholm.]
- Astrid Marie, f. 2. marts 1964 i Kuala Lumpur.

## FARFADERS BRODER

ANDREAS Michael Magnus Steen, f. 10. dec. 1838 † 4. nov. 1922, ritmester, g. 16. jan. 1866 m. ELISABETH Caroline Louise Leth, f. 12. nov. 1841 † 19. maj 1897. Sønner:

1. HANNIBAL, f. 23. juli 1871 † 10. nov. 1925, trafikinspektør ved statsbanedriften, g. 18. nov. 1902 m. MARTHA Bjerre-Jensen, f. 9. juni 1879 † 21. febr. 1939. Døtre:

- JYTTE, f. 18. sept. 1903 i Kbh., g. 1. juli 1927 i Kbh. (B) m. rektor, cand. mag. Ove TAGE Høeg, f. 20. jan. 1900 † 29. juni 1961. [Odense.]
- KIRSTEN Merete, f. 15. juli 1905 i Kbh., g. 18. okt. 1929 i Kbh. (B) m. bankier EINAR Emil Høeg, f. 2. aug. 1905 † 28. aug. 1958. [Hellerup.]
- HELLE Vibeke, f. 31. maj 1908 i Hellerup, g. 6. april 1939 i Horsens (Kl.K.) m. landsretssagfører KNUD Birkerød Segilman, f. 28. nov. 1905 † 31. jan. 1960. [Kerteminde.]

## SEHESTED

2. ANDREAS, f. 7. febr. 1877 † 10. juni 1959, læge, g. 1<sup>o</sup> 17. juni 1905 i Kbh. m. Eleonora (NOA) Christine Falck Barfod, f. 9. nov. 1883 † 6. dec. 1915; 2<sup>o</sup> 20. juni 1919 m. DAGMAR Brodersen, f. 24. nov. 1883 † 17. aug. 1967. Børn:

af 1. ægteskab:

a. ELISABETH, f. 15. maj 1906 i Kbh., g. 24. maj 1954 i Nøddebo m. direktør KNUD Sehested.

b. JØRGEN Michael, f. 29. febr. 1908 i Dragør, nyder af succesorfondet for det Andreas Sehested Fraugdegaardske fideikommiss, kærner\* (R\*), g. 12. nov. 1936 i Godthaab m. OLGA Elisabeth Karen Gerda Mathiesen (F.: kolonibestyrer Lauritz M. og Sophie Hutzen), f. 31. juli 1906 i Nanortalik. [Birkerød.] Børn:

1) NIELS f. 19. okt. 1937 i Kbh., ingeniør, g. 13. april 1963 i Fredericia (Chr.) m. KIRSTEN Almind, f. 2. nov. 1942 i Fredericia. [Aabyhøj.] Børn:

a) TROELS, f. 21. juni 1964 i Birkerød.

b) BIRGITTE, f. 3. jan. 1968.

2) Ebba VIBEKE, f. 7. marts 1940 i Julianehaab, g. 14. nov. 1964 i Birkerød m. radiotekniker GERT Schovsbo, f. 4. febr. 1941 i Vinding sg. [Göteborg.]

3) STEEN Malte, f. 18. okt. 1945 i Godthaab. [Birkerød.]

c. BIRTHE Christine, f. 2. nov. 1912 i Dragør, g. 20. dec. 1936 i Karise m. lektor, cand. mag. FREDERIK Ploug Dahlkild, f. 11. juni 1908 paa Trunderupgaard. [Virum.]

af 2. ægteskab:

d. ANNE METTE, f. 19. dec. 1920 i Dragør, g. 17. juni 1949 i Frederiksberg K. m. proprietær KJELD Simony Høyer, f. 1. april 1920 i Kjeldsmark, Gimsing sg. [Aarslevholm pr. Randers.]

e. MAJA Helena, f. 14. april 1923 i Dragør, g. 30. juni 1945 i Frederiksberg K. m. ingeniør EBBE Fog Schousboe, f. 24. maj 1917 i Nr. Aaby. [Trørød.]

## DE SERÈNE D'ACQUERIA



Gammel fransk slægt, af hvilken generalkrigskommissær Joseph Louis Bruno David de Serène d'Acqueria, som under den franske revolution indkom her til landet, blev adlet 30. april 1817. — Udførlig slægttafle med vaabenafbildning i farver, se aarg. 1888 og 1889.

GASTON de Serène d'Acqueria, f. 23. april 1882 (søn af strandkontrollør, translatør Jean Louis Oscar, f. 5. juli 1851 † 8. dec. 1938 og MARIE Sophie Hess, f. 20. okt. 1859, g. 1878 † 14. april 1935), sømand\*. [Aalborg.]

### SØSKENDE

1. Oscar Robert RAYMOND, f. 9. nov. 1888 † 25. aug. 1959, assistent ved Landbohøjskolen, g. 1<sup>o</sup> 18. dec. 1922 m. OVINE Amalie Olsen, f. 18. dec. 1892, skilt 1939; 2<sup>o</sup> 2. juli 1939 m. OLGA Margrethe Nielsen, f. 22. juli 1902. [K.]



## DE SERÈNE D'ACQUERIA

2. GERHARDINE Josephine Sophie, f. 7. april 1891, klosterfrøken i Vemmetofte. [London.]

3. BARBOT, f. 30. okt. 1894, tjenestemand\* ved statsfængslet i Vridsløse, g. 1° 9. juli 1921 m. ESTHER Annette Magdalene Barbara Gierding, f. 18. sept. 1901, skilt april 1935; 2° 27. okt. 1936 m. STELLA Frida Andersen Steffensen, f. 3. april 1905. [Drejv pr. Svendborg.]  
Børn:

### af 1. ægteskab:

a. JULES Oscar, f. 10. april 1922, fotograf, g. 2. april 1955 i Gentofte m. INGER Margrethe Herbst, f. 12. okt. 1928 i Kbh. [K.]  
Datter:

JEANNE Marie, f. 19. maj 1956 i Haslev.

b. GERDA Marie, f. 5. jan. 1925. [K.]

c. Esther AGNETE, f. 5. maj 1929. [K.]

4. HENRI Herbert, f. 11. aug. 1905, forfatter, godsfuldmægtig ved Gisselsfeld adelige Jomfrukloster, g. 27. okt. 1935 m. AGNES Gerda Hansen, f. 28. jan. 1914. [Gisselsfeld.] Døtre:

a. Kirsten MARGIT, f. 3. nov. 1938, g. 19. dec. 1964 i Braaby K. m. sparekasseassistent PER Mentz, f. 26. jan. 1933. [Hellerup.]

b. JYTTE Karin, f. 9. juli 1944, g. 19. dec. 1964 i Braaby K. m. sergent i livgarden HANS HENRIK Jensen, f. 17. marts 1942. [Skjoldenæsholm pr. Jystrup.]

Den i Argentina levende gren, se aargang 1950.

## SKEEL - SCHEEL



*Gammel dansk adelsslægt, af hvilken Johannes Skeel nævnes 1366. — Kammerjunker Christen Scheel til Gammel Estrup blev 29. sept. 1725 optaget i lensgrevelig stand. — Udsørlig slægttavle med vaabenafbildninger i farver, se aarg. 1901 og 1943.*

### DEN ADELIGE LINJE

OVE Skeel, f. 24. juli 1898 paa Skeelslund (søn af hofjægermester Jørgen ERIK Frederik tilstamhuset Birkelse, f. 4. okt. 1859 † 17. febr. 1918 og FANNY Elisabeth baronesse Gyldenkrone, f. 8. sept. 1865, g. 4. okt. 1890 † 8. febr. 1942), nyder af stamhuset Birkelses successorfond, kammerherre, hofjægermester (R\*), medlem af administrationen af det Skeelske fideikommiss, kornet ved livgarden, kompagnichef\* i hjemmeværnet (Hjv.F.T.) g. 8. dec. 1923 paa Frederiksborg m. INGEBORG Louise baronesse Wedell-Wedellsborg. [Birkelse pr. Aabybro.] Børn:

1. BENTE Marie, f. 18. marts 1925 paa Birkelse, student, g. 24. april 1958 m. godsejer, hofjægermester, cand. jur. Aage Wolff-Sneedorff til Engelholm, f. 3. jan. 1921 i Snesere. [Engelholm pr. Tappernøje.]

## SKEEL

2. ERIK Ludvig til Birkelse, f. 29. marts 1929 paa Gl. Toftegaard, godsejer, g. 22. sept. 1960 i Karise K. m. HANNE Selchau-Hansen (F.: godsejer Chr. S.-H. og Inga Andersen), f. . . . . [Gl. Toftegaard pr. Aabybro.] Børn:
  - a. ANNETTE Fanny, f. 28. juni 1961. (Vallø.)
  - b. Jørgen Christian, f. 9. febr. 1963.
3. INGER Elisabeth, f. 2. juni 1930 paa Gl. Toftegaard, g. 15. sept. 1950 paa Birkelse m. hofjægermester KNUD Iuel til Petersgaard. [Petersgaard.]
4. OVE Albret, f. 14. okt. 1937 paa Gl. Toftegaard, styrmand.

## SØSKENDE

1. INGER, f. 2. okt. 1895 paa Skeelslund, g. 22. aug. 1923 i Aaby m. kammerherre, hofjægermester, løjtnant\* ved gardehusarreg. JACOB Estrup (R.\*) (Hjv.F.T.), f. 17. juli 1897 paa Ormstrup. [Kongsdal ved Mørkøv.]
2. Otte TYGE til Lyngsbækgaard, f. 19. dec. 1902 paa Skeelslund, kammerherre, hofjægermester, g. 4. febr. 1937 i Ebeltoft m. RIGITZE Sofie Salome baronesse Gyldenkrone. [Lyngsbækgaard ved Femmøller.]

## FARFADER

SOPHUS *Frederik Erik Otto til stamhuset Birkelse, f. 29. jan. 1836 † 2. aug. 1897, kammerherre, hofjægermester, g. 2. dec. 1858 m. ERIKKA Josephine Eleonora baronesse Schaffalitzky de Muckadell, f. 5. okt. 1834 † 3. marts 1926. Sønner:*

1. OTTO, *f. 1. dec. 1862 † 26. april 1945, branddirektør, g. 12. juli 1887 m. Cathrine Marie Louise (MIMI) Henriette Tillisch, f. 27. aug. 1864 † 27. jan. 1943. Børn:*
  - a. JØRGEN *Sophus Christian, f. 9. maj 1888 † 17. febr. 1959, løjtnant i den canadiske hær, korporal i Royal Canadian Mounted Police, g. 27. aug. 1929 m. Francis Beatrice Mutch, f. 29. okt. 1899. [Winnipeg, Manitoba, Canada.] Børn:*
    - 1) ELLEN Karen, f. 25. jan. 1931 i Winnipeg, lærerinde.
    - 2) PATRICIA Ann, f. 12. okt. 1934 sst., g. 3. juli 1957 m. læge GORDON Watters. [Winnipeg.]
    - 3) JAN Otto, f. 12. okt. 1934 sst.
  - b. ELLEN *Caroline Erikka Sophie, f. 29. sept. 1889 paa Oxholm, kontorfuldmægtig\* i statsradiofonien, konventualinde i Roskilde adelige Jomfrukloster. [Roskilde.]*
  - c. INGEBORG, f. 16. maj 1891 paa Oxholm, konventualinde i Roskilde adelige Jomfrukloster (M.T.Kfh.). [K.]
  - d. KIRSTEN, f. 6. nov. 1895 paa Oxholm, kontorfuldmægtig\* i Statsradiofonien, g. 27. juli 1926 i Kbh. (b.v.) m. overretssagfører POUL Klubien, f. 17. sept. 1873 † 10. maj 1952. [K.]
  - e. ALBRET, f. 10. jan. 1903 i Fredensborg, cand. jur., sagfører, kontorchef i direktoratet for arbejdstilsynet, sekretær ved byudviklingsudvalget for Københavns-egnen (R.\*) g. 1<sup>o</sup> 26. april 1930 i Kbh. (CS) m. Sophie AGNETE Basse Fønss, f. 29. juli 1903 † 18. dec. 1951, skilt; 2<sup>o</sup> 29. dec. 1947 i Frederiksberg Slotsk. m. regionslotte\*, major\* i hjemmeværnet ELLY Rolf Larssen (F.: oberst Carl Otto Rolf L. og Anna Emilie Hahn Høegh-Guld-

## SKEBL

berg), f. 2. jan. 1905 i Aarhus (Domk.) (Hjv.F.T.) (g. 1° 1928 m. landsretssagfører Erik Vilhelm Petri, f. 20. febr. 1905, skilt † 24. juni 1961). [Ordrup.] Datter:

af 1. ægteskab:

METTE, f. 17. april 1933 paa Frederiksberg, g. 15. febr. 1958 i Hellerup K. m. amanuensis, cand. polit. Poul Christian Matthiessen, f. 1. febr. 1933. [Lyngby.]

2. LUDVIG Ditlev Schaffalitzky de Muckadell, f. 8. jan. 1865 † 24. sept. 1950, kammerjunker, kaptajn, g. 18. april 1891 m. Caja Christiane Louise ELISABETH Boalth, f. 22. dec. 1866 † 22. april 1953. Børn:

a. ERIK, f. 17. juli 1892 i Kbh., ejer af Holkegaard, landsretssagfører, direktør for Sparekassen for Ebeltoft By & Omegn, medl. af best. og repræsentantskabet for Kgl. Dansk Automobilklub og af administrationen for det Skeelske fideikommis, 18. Skeelske patron for Roskilde adelige Jomfrukloster, æresmedlem af Monaco's Automobilklub (R.\*) (Mon.G.5) (Joh.), g. 9. okt. 1918 i Kbh. (G) m. BIRGITTE Elisabeth Basse Fønss. [Holkegaard, Gravlev ved Hyllested.] Børn:

1) BERTE, f. 4. marts 1922 i Rise, Ærø, g. 21. febr. 1948 i Fuglslev K. m. arkitekt, sekondløjtnant i art. HOLGER Jørgen Langvold, f. 17. dec. 1919 i Kbh. [Viborg.]

2) JØRGEN, f. 27. maj 1923 i Ebeltoft, sekondløjtnant ved livgarden, forvalter. [Canada.]

b. JYTTE, f. 20. marts 1895 i Kbh., g. 1° m. AAGE Schmidth, død, skilt; 2° 30. aug. 1933 i Kbh. (B) m. revisor, exam. ejendoms-mægler Søren WILLY Stegener, f. 25. aug. 1883 i Kbh. [K.]

c. MOGENS Christian, f. 6. febr. 1900 i Kbh., elektrotekniker, assistent ved Frederiksbergs Belysningsvæsen, g. 12. nov. 1927 i Kbh. (b.v.) m. ELLA Katharina Dolgorucki Boye (F.: sognepræst Mathias Andreas B. og Vilhelmine Andersen), f. 29. april 1900 i Torrild (g. 1° m. Hugo Bergqvist, skilt). [Rønnehus, Rungsted.]

d. CHRISTEN, f. 28. maj 1903 i Kbh., student, sekondløjtnant ved livgarden, amtsbogholder ved Københavns Amtsraad, skolefondsbogholder ved Københavns Amts Skolefond, g. 1° 9. marts 1933 i Kbh. m. NATALIE Beckmann (F.: grosserer Alexander B. og Bertha Wachtel), f. 5. sept. 1897 i Krakow, skilt; 2° 18. okt. 1950 i Vedbæk K. m. Else TITA Borch (F.: udvandringschef, konsul, kaptajn Caspar Frederik Carl B. og Emmy Nielsen), f. 25. dec. 1912 i Kbh. (g. 1° m. dr. med. Paul Henius † 1949). [K.]

e. PREBEN, f. 26. aug. 1904 i Aunslev, major\* af res i infanteriet, fuldmægtig i Østifternes Kreditforening, (Fi.R.L.F.T.), (Sv.R.O.H.T.1), g. 9. febr. 1934 i Kbh. (V.F.) m. KIRSTEN Haxthausen. [Frederiksberg.] Søn:

ULRIK, f. 7. aug. 1949.

## DEN GREVELIGE LINJE TIL ESTRUP

KRESTEN Frederik Adam lensgreve Scheel, f. 4. febr. 1915 paa Gl. Ryomgaard (søn af lensgreve JØRGEN Carl til Hjelm, f. 18. aug. 1874 † 23. febr. 1944 og ERIKKA Ellen Estrup, f. 15. juni 1891, g. 10. sept. 1912, skilt † 21. okt. 1960), løjtnant af res. ved livgarden, g. 1° 12. dec. 1939 i Borreby Kapel m. Anne Marie Castenschield,

## SKEEL

skilt (g. 2° m. advokat Allan Heyman); 2° 10. dec. 1958 i Dublin (b.v.) m. Katherine Virginia Harris (F.: Francis C. H. og . . .), f. 19. nov. 1940 i Landour, U. P., Indien. [Kiganjo, Kenya.] Børn:

### af 1. ægteskab:

1. Comtesse MARIE LOUISE, f. 26. marts 1941 i Odense, klosterfrøken i Odense adelige Jomfrukloster.
2. Greve CARL-ADAM, f. 13. aug. 1943 sst.

### af 2. ægteskab:

3. Comtesse CAROLINE, f. 14. febr. 1960 i Nyeri, Kenya.
4. Comtesse ANITA, f. 26. jan. 1963 sst.

## SØSKENDE

### af faderens 1. ægteskab (se ovenfor):

1. Greve JØRGEN Jacob, f. 9. febr. 1916 paa Gl. Ryomgaard, student, oberst i forsyningstropperne (R<sup>1\*</sup>.) (H.T.H.) g. 15. juli 1939 i Charlottenlund (Mess.) m. ANNE-SOPHIE Emerentze baronesse Gyldenkrone. [Virum.] Børn:

a. Comtesse SUZANNE, f. 11. juni 1940 paa Frederiksberg, g. 21 sept. 1963 i Kbh. (Lundehus K.) m. ingeniør JØRGEN Schjær-Jacobsen.

b. Comtesse ANN-BEATE, f. 4. aug. 1943 sst., overordentlig stiftsdame i Vallø.

c. Comtesse CHRISTIANE, f. 28. juli 1953 i Gentofte.

d. Greve CHRISTIAN Ditlev, f. 20. nov. 1960 i Virum. (Lundtofte K.).

2. Comtesse Ingeborg REGITZE, f. 22. maj 1917 paa Gl. Ryomgaard g. 1° 30. aug. 1945 i Aalborg (Bud.) m. civilingeniør OVE Esrum, f. 14. okt. 1916, skilt; 2° 1949 m. grosserer BØRGE Jespersen, f. 1. febr. 1908, skilt; 3° 30. april 1954 m. cand. jur. CARL GEORGE Jacobsen, f. 2. nov. 1924. [Søborg.]

3. Greve CARL Gustav, f. 13. aug. 1919 i Aarhus, vinhandler, løjtnant af res. ved livgarden, g. 2. maj 1947 i Frederiksberg K. m. ANNE LISE Jensen (F.: maskiningeniør Alfred Hedemann J. og Kirstine Christiansen), f. 21. febr. 1915 i Arden. [Trørød.] Sønner:

a) Greve JØRGEN Carl Erik, f. 31. maj 1953 i Kbh.

b) Greve KRESTEN Ulrik Jacob, f. 19. dec. 1956 i Kbh.

4. Greve ULRIK, f. 20. marts 1922 paa Gl. Ryomgaard, cand. agro., lektor v. Landbohøjskolen, g. 14. juli 1948 i Skovshoved m. METTE Ida Konow (F.: godsejer Helge Henri K. og Kirsten Wibroe Bech), f. 24. juni 1926 paa Gammelgaard (Ryde K.) [Virum.] Børn:

a) Greve GREGERS Ulrik, f. 11. dec. 1951 i Hellerup (Jægersborg K.).

b) Greve TROELS August, f. 14. marts 1958 i Virum. (Lundtofte K.)

c) Comtesse PERNILLE Henriette Adriane, f. 5. jan. 1960 i Virum (Lundtofte K.).

### af 2. ægteskab (se nedenfor):

5. Greve GEORGE, f. 27. juni 1927 i Pau, Frankrig, lærer ved Statens tunghøre- og døveskole, g. 2° 5. aug. 1960 i Struer m. BIRGIT Valentin-Branth (F.: dommer Ove V.-B. og Inge Valborg Sørensen), f. 14. okt. 1938 i Vejle. [Aalborg.]

## SKEEL

6. Greve HENRIK, f. 29. juli 1935 paa Gl. Ryomgaard, forvalter i flyvevaabnet. [Aalborg.]

### FADERS ENKE

Lensgrevinde GERDA Elisabeth, f. Lund, f. 22. marts 1902, enke 23. febr. 1944. [Aalborg.]

### FADERS BRØDRE

*af farfaderens 1. ægteskab m. Ingeborg Bræchner :*

1. Greve KRESTEN Siegfred, f. 23. aug. 1875 † 11. dec. 1958, direktør, g. 20. marts 1914 i Kbh. (Jac.) m. LILI Margrethe Marlow, f. 9. febr. 1889 i Kbh. [Charlottenlund.] Datter:

Comtesse BIRTE Marie, f. 12. aug. 1916 paa Frederiksberg, g. 1° 25. febr. 1938 m. prokurist Folmer Falk-Larsen, skilt; 2° 14. sept. 1939 i Gentofte (b.v.) med direktør Georg Bruun, f. 11. okt. 1896 i Vejle, skilt. [K.]

2. Greve OTTO Christen Christian, f. 1. okt. 1895 i Kbh. (Jac.), g. 1° 11. april 1922 paa Frederiksberg (Mariendal) m. INGEBORG Graszitz, f. 2. marts 1905 i Kbh. (H.K.), skilt (hun g. 2°, skilt); 2° 14. jan. 1928 i Los Angeles m. MABEL Green (F.: grosserer Francis John Horne G. og Annie Wedgwood), f. 20. jan. 1895 i Ilkley, Yorkshire, England. [Los Angeles.] Døtre:

*af 1. ægteskab :*

a. Comtesse SONJA Kirstine, f. 10. okt. 1922 i Gentofte, g. 24. juli 1919 i Æbeltoft (b.v.) m. AZOUZ Mathari, f. . . . i Tunis.

*af 2. ægteskab :*

b. Comtesse CAROL Christense Elisabeth, f. 30. juli 1935 i San Francisco.

### PARFADERS FADER

Lensgreve JØRGEN til stamhuset Estrup, f. 20. aug. 1827 † 3. sept. 1889, kammerherre. Søn:

Greve JØRGEN, f. 29. marts 1857 † 18. marts 1918, g. 1° 29. maj 1880 m. DAGMAR Jacobs, f. 10. sept. 1858, skilt † 23. juli 1922; 2° 23. juli 1915 m. ANNA Charlotte Angmann, født friherreinde Brauner, f. 9. juli 1861 † . . . . 1943. Datter:

*af 1. ægteskab :*

Comtesse Else Dagmar JYTTE Brok, f. 11. dec. 1882 paa Sandholm, g. 1° 7. sept. 1907 i Nordrup m. grosserer CARL Bayer, f. 16. juni 1860 † 9. febr. 1924; 2° 12. jan. 1928 i Hillerød (b.v.) m. assurandør KNUD Carl Christian Hinrichsen, f. 16. jan. 1879 i Kbh. [Charl.]

## DEN GREVELIGE LINJE TIL ROSENKRANTZ

FREDERIK CHRISTIAN Rosenkrantz greve Scheel til Ryegaard og Trudsholm (det tidl. stamhus Rosenkrantz), f. 17. dec. 1897 paa Trudsholm (søn af hofjægermester, greve HENRIK Jørgen til stamhuset Rosenkrantz, f. 17. jan. 1866 † 14. okt. 1917 og Sophie Louise de Falsen baronesse Zytphen-Adeler, f. 5. okt. 1872, g. 24. maj 1895 † 5. jan. 1942), hofjægermester, kaptajn\* af reserven i artilleriet, medbestyrer af det Zytphen-Adelerske familielegat (R.\*) (Hjv.F.T.),

## SKEEL

g. 18. nov. 1926 i Skovshoved m. POLLY Adelheid Vilhelmine Adane baronesse Lerche, formand for Rye-Sonnerup Sygeplejeforening. [Ryegaard ved Kirke Saaby.] Børn:

1. Comtesse BENTE Adane Sophie Louise til Bramsnæs, f. 26. marts 1928 i Kbh. (Rye K.), lægeaut. arbejds- og beskæftigelses-terapeut, g. 7. juli 1956 i Kirke Sonnerup m. direktør Poul Erik Dufour, f. 16. febr. 1922 i Aarhus. [Bramsnæs.]

2. Comtesse ELLEN Marie Polly til Jægerslund, f. 27. jan. 1931 i Kbh. (Rye K.), statsaut. sygeplejerske, g. 19. dec. 1957 i Rye K. m. kaptajn af res. ved Gardehusarreg. Leif Löchte, f. 7 febr. 1930 paa Kielshøj. [Lundsgaard, Stenstrup.]

3. Greve NIELS Henrik Rosenkrantz til Kongeskovgaard, Ryegaard og Trudsholm, f. 6. aug. 1933 paa Ryegaard (Rye K.), sergent ved gardehusarreg., g. 6. maj 1959 i Hørsholm m. Irene ELISABETH Norstrand (F.: direktør Finn Adolf Carl N. og Agnes Louise Huitfeldt), f. 28. aug. 1934. [Ryegaard.] Børn:

a. Greve JOHAN Christian Rosenkrantz, f. 31. marts 1960 paa Frb. (Rye K.).

b. Comtesse HELLE Louise Polly, f. 30. marts 1962 paa Ryegaard (Sonnerup K.). (Vallø).

## SØSKENDE

1. Comtesse KIRSTEN Birgitte, f. 1. sept. 1899 paa Trudsholm, g. 4. nov. 1927 i Kbh. (B) m. direktør Hans Christian Andersen, f. 17. april 1903 i Roskilde. [Territet, Schweiz.]

2. Greve MOGENS Ivar Otto, f. 28. jan. 1903 paa Trudsholm, tømmerhandler, g. 9. marts 1928 i Kbh. (G) m. Nina (NINIA) Rosenstand (F.: ritmester Christian Theodor R. og Ingrid Schack), f. 9. jan. 1906 i Aarhus. [Roskilde.] Børn:

a. Comtesse TOVE Berete, f. 27. marts 1929 i Kbh., g. 10. juni 1960 i Roskilde Domkirke m. manager MILAN Rex Burger, f. 24. sept. 1929 i New York City. [Winchester, Virginia.]

b. Greve CARSTEN Christian Mogens, f. 25. april 1938 i Kbh., trælastforvalter, g. 16. febr. 1964 i Aarhus m. KAREN Aarkrog (F.: statsaut. revisor Svend Vilhelm A. og Inger Bondorph Nielsen), f. 13. juli 1940. [Silkeborg.] Søn:

Greve Henrik Jørgen Carsten, f. 4. juli 1965 i Skive.

3. Comtesse Elise (LITTEN) Margrethe Caroline, f. 8. juni 1908 paa Trudsholm, enke efter Axel baron Lerche. [Ordrup.]

## FARFADER

*Greve Frederik (Fritz) Christian Rosenkrantz til stamhuset Rosenkrantz, f. 17. nov. 1833 † 3. marts 1912, kammerherre, hoffjægermester, g. 4. nov. 1864 m. FREDERIKKE Vilhelmine Louise Zachariae, f. 4. dec. 1842 † 28. april 1919. Søn:*

*Greve FRITZ Vilhelm, f. 13. juli 1867 † 28. jan. 1931, løjtnant, toldassistent, g. m. Sophie MATHILDE Jepsen, f. 24. dec. 1867 † 31. marts 1949. Børn:*

a. Greve OVE Vilhelm, f. 21. sept. 1894 i Skads, direktør (R1\*) (Chr.X.Fr.M.), g. 28. dec. 1922 i Kbh. (Gustafs K.) m. ANNA Margareta Petri (F.: pastor Philemon P. og Brita Grundell), f. 24. jan. 1898 i Jönköping. [St. Albans, England.] Søn:

## SKEEL

Greve PREBEN Ove Christian, f. 14. marts 1926 i Odense, løjtnant af res. i art., advokat, cand. jur., g. 28. marts 1953 paa Gl. Estrup m. fysioterapeut ULLA Glytting (F.: statsaut. revisor Marius G. og Charlotte Vorbeck), f. 13. febr. 1925 i Aarhus. [Hellerup.] Sønner:

1) Greve Jørgen CHRISTIAN, f. 8. juni 1956 i Kbh. (Vangede.)

2) Greve Thomas, f. 5. marts 1959 i Kbh. (A).

b. Comtesse ELLEN, f. 16. juni 1896 i Kbh., g. 29. sept. 1926 i Hellerup m. KAJ Herbert Christian Vilhelm Tranberg-Hansen, f. 29. sept. 1895 i Frederiksted, St. Croix. [Hellerup.]

c. Comtesse EDITH, f. 25. marts 1898 i Kbh., fuldmægtig\* i Dansk Folkeforsikringsanstalt. [Charlottenlund.]

d. Comtesse AASE, f. 30. okt. 1902 i Kbh., g. 5. marts 1927 i Kbh. (B) m. kaptajn i den engelske flåde Anthony Lockhart, f. 25. okt. 1890 † 14. dec. 1939. [London.]

## DEN III. GREVELIGE LINJE

IVER Frederik Christian Bille greve Scheel, f. 19. jan. 1913 paa Charlottegaard ved Hedehusene (søn af greve ALBERT Carl Bille, f. 15. marts 1881 † 4. jan. 1937 og LOUISE comtesse Scheel, f. 14. maj 1881, g. 23. april 1909, skilt † 3. maj 1946), besidder af det Preben Braheske og det Bille-Scheelske fideikommis, bygnings-snedker, g. 14. april 1938 i Kbh. (Frederiksholm) m. ELSE Gibhardt Jensen, f. 11. jan. 1919 i Nakskov. [K.] Børn:

1. Greve TORBEN Bille, f. 3. sept. 1939 i Kbh., assistent, g. 30. sept. 1961 i Kbh. (Frederiksholm) m. HANNE Bentsen (F.: frisør Leo B. og Elly Andresen Kronberg), f. 2. nov. 1941 i Kbh. Børn:  
a. Comtesse HENRIETTE, f. 24. marts 1962 i Kbh. (Frederiksholm).

b. Greve CHRISTIAN Bille, f. 10. juni 1965 (Rødovre K.).

2. Comtesse ELISABETH, f. 1. juni 1946 i Kbh. (Vallø), assistent i Privatbanken.

## SØSTER

Comtesse EBBA Henriette, f. 2. febr. 1910 paa Charlottegaard, g. 30. jan. 1934 i Skovshoved m. prakt. læge MAGNE Immanuel Askholm, f. 13. dec. 1907 † 8. april 1945. [Odense.]

## FADERS ENKE

Grevinde OLGA Henriette Kristine, født Nielsen, f. 24. febr. 1906 i Højelt, Blistrup sg., g. 6. nov. 1936 i Rungsted, enke 4. jan. 1937. [Rungsted.]

## VON SPERLING



*Gammel mecklenborgsk adelsslægt, der i det 18. aarh. kom til Danmark. Gehejmeraad, amtmand Joachim Ulrich von Sperling blev naturaliseret 22. maj 1776. — Udførlig slægttavle med vaabenafbildning, se aargang 1943.*

KURT Ditlev Vilhelm von Sperling, f. 31. dec. 1904 i Kbh. (Jac.) (søn af toldforvalter ADOLPH Joachim Ulrich, f. 13. febr. 1859 † 12. april 1915 og Anna LOUISE Elisabeth Synnestved, f. 8. juni 1868, g. 28. dec. 1893 † 30. aug. 1930), salgsinspektør ved Nordisk Essens, g. 3. maj 1941 i Aalborg m. GRETHE Lund Pedersen, f. 21. jan. 1920 i Aalborg (Ansg.). [K.] Børn:

1. RUTH, f. 18. april 1942 i Aalborg.
2. Peter Vilhelm, f. 7. sept. 1943 i Aalborg (Ansg.).
3. VIBEKE, f. 26. jan. 1945 i Aalborg (Ansg.).

### SØSTER

EBBA, f. 14. nov. 1895 i Kbh., g. 12. nov. 1921 i Kbh. m. læge KAJ Trier, f. 3. juli 1884 † 8. okt. 1952. [K.]

### FARFADERS BRØDER

Joachim Ulrich, f. 18. april 1815 † 22. aug. 1876, jægermester, ritmester, g. 18. aug. 1861 m. VILHELMINE Christine Castberg, f. 14. marts 1831 † 3. juli 1909. Søn:

ANDREAS Bernstorff, f. 14. nov. 1864 † 12. febr. 1946, proprietær, g. 1. okt. 1891 m. WANDA Utke, f. 29. aug. 1871 † 4. juli 1911. Søn:

ULRICH Bernstorff, f. 17. juli 1892 † 24. febr. 1942, civilingeniør, g. 10. okt. 1916 m. EMMA Johanne Rossing, f. 18. marts 1883 † 9. nov. 1966. Datter:

LISSIE Bernstorff, f. 6. febr. 1931, stud. med., g. 16. febr. 1961 paa Frbg. (Slotsk.) m. stud. med. HELGE Freiberg, f. 26. aug. 1936. [K.]

## SPONNECK



*Tysk rigsgrevelig slægt, 1703 indkommen til Danmark med Georg Wilhelm von Hedwiger, rigsgreve af Sponneck † 1740 som general, gehejmeraad og kommandant i København. Hans ægte agnatiske descendenter er ved kgl. aabent brev af 11. juli 1889 anerkendte som dansk adel med navnet Sponneck.*

*Udførlig slægttavle med vaabenafbildning i farver, se aarg. 1916.*



## SPONNECK

### DEN ÆLDRE LINJE

LENNART Iver Sofus Wilhelm rigsgreve Sponneck til Kjørstrup (søn af oberst, kammerherre, rigsgreve WILHELM, f. 14. juli 1888 † 18. marts 1966, og EVA Friderichsen, f. 25. nov. 1894, g. 24. juni 1922 † 17. april 1967), f. 26. okt. 1926 i Kbh. (C), student, sekondløjtnant ved gardehusarregimentet, g. 1° 22. nov. 1960 i Charlottenlund (Mess.) m. DORRIT Rée Schou (F.: direktør Holger Høiriis S. og billedhuggerinden Helen S., født Rée), f. 2. marts 1937 i Charlottenlund, skilt [Hørsholm.]; 2° 14. dec. 1968 i Fuglse K. m. DANIELLE Louise Sporon (F.: civilingeniør Henrik S. og Inger Anna Schwartz), f. 2. sept. 1943 i Kbh. (Sundby K.). [Kjørstrup pr. Holeby.] Datter:  
af 1. ægteskab:  
Rigsgrevinde HELEN Margrete Schou, f. 7. april 1963 i Gentofte (Vallø.)

### FARFADERS FARBRODER

Rigsgreve CARL Valdemar, f. 7. okt. 1821 † 26. aug. 1900, premierløjtnant, g. 24. maj 1855 m. MATHILDE Nyholm, f. 23. marts 1836 † 5. april 1894. Søn:

Rigsgreve Carl VALDEMAR, f. 19. okt. 1870 † 19. aug. 1944, direktør, g. 7. jan. 1900 m. ASTRID Vogelius Stephensen, f. 4. sept. 1877 † 17. aug. 1965. Børn:

1. Rigsgreve CARL William, f. 25. maj 1901 i Walthamstow, London, ingeniør, g. 15. jan. 1938 i London (sv. prot. K.) m. LILLI Anna Harder (F.: kaptajn Bjarne H. og Inger Mary Berbm), f. 22. juli 1915 i Aalborg (Ryde K.) [Port Elizabeth.] Sønner:

a. Rigsgreve JOHN William, f. 14. jan. 1944 i London (sv. prot. K.), g. 20. april 1968 i Port Elizabeth m. JEANETTE Elizabeth Van der Berg, f. 20. jan. 1946 i Port Elizabeth.

b. Rigsgreve PAUL Eppingen, f. 1. maj 1947 i London (sv. prot. K.), g. 21. okt. 1967 m. LORNA Patricia Smith, f. 27. april 1948 i Port Elizabeth. Søn:

WAYNE, f. 18. april 1968 i Port Elizabeth.

2. Rigsgreve Cai GEORGE, f. 24. okt. 1906 i London, forretningsmand, g. 4. juni 1927 i Coventry m. WINIFRED May Taylor (F.: skræder William T. og Rose Amelia Davenport), f. 8. aug. 1908 i Coventry. [Melbourne, Australien.] Søn:

Rigsgreve CARL William, f. 10. sept. 1935 i St. Marylebone, London.

3. Rigsgreve JOHN Eppingen, f. 10. aug. 1910 i Humleore, Kværkeby sg., ingeniør, g. 9. april 1940 i Port Elizabeth (Meth.Ch.) m. WINIFRED Benetta Jane Spencer (F.: Harry James S. og Alida Magdalene Booyesen), f. 5. sept. 1920 i Port Elizabeth. [Port Elizabeth, S.Afr.] Børn:

a. Rigsgrevinde SONJA Matilda, f. 6. nov. 1941 i Port Elizabeth, g. 16. sept. 1961 i Port Elizabeth (Meth. Church) m. cand. pharm. Elmer NOEL Roberts.

b. Rigsgreve GODFREY Harry, f. 16. nov. 1945 i Port Elizabeth.

c. Rigsgrevinde LYNETTE Anne, f. 27. okt. 1950 i Port Elizabeth.

d. Rigsgreve John ERROLL, f. 16. jan. 1953 i Port Elizabeth.

## SPONNECK

4. Rigsgravinde ALICE Mathilde, f. 29. juni 1914 i Melbourne, g. 15. jan. 1938 i London (sv. prot. K.) m. rektor, mag. sc. OLUF Bruhn Müller, f. 21. maj 1912 i Randers. [Odense.]

5. Rigs greve HARRY, f. 29. april 1916 i Melbourne, g. 15. dec. 1948 i Port Elizabeth m. DAISY Rieder, f. 26. maj 1908. [Melbourne, Australien.] Søn:

Rigs greve CARL Waldemar, f. 23. jan. 1952 i Port Elizabeth.

## DEN YNGRE LINJE

CARL Wilhelm rigsgreve Sponneck, f. 26. sept. 1900 (søn af skovrider rigsgreve Frederik Wilhelm Laurentius, f. 22. juli 1859 † 1. sept. 1953 og Salome Georgine ELISABETH Wellendorf, f. 20. marts 1859, g. 29. juni 1895 † 28. maj 1928), løjtnant ved gardehusarregmt. [Charlottenlund.]

### SØSTER

Rigsgravinde GERDA, f. 27. sept. 1896, stiftsdame i Vallø. [Charlottenlund.]

### FADERS BRODER

Rigsgreve ADOLF Julius William Johannes, f. 27. nov. 1865 † 11. okt. 1955, postmester, g. 10. nov. 1893 m. Petroline KIRSTINE Jensen, f. 24. juni 1867 † 21. dec. 1957. Døtre:

a. Rigsgravinde ELSE Emilie Magdalene, f. 22. okt. 1894, overordentlig stiftsdame i Vallø. [Faarevejle.]

b. Rigsgravinde INGER Sofie Kirstine Astrid, f. 25. april 1902, g. 5. maj 1943 i Lyngby K. m. sognepræst\* ved St. Nikolaj K. i Holbæk Christian Ditlev FREDERIK Schrøder (R\*), f. 18. okt. 1888 (g. 1° m. Ingeborg Johanne Bindeslev, f. 20. juli 1891 † 7. jan. 1942). [Holbæk.]

## VON SPÄTH



*Obert Johan Jacob von Späth blev 1768 polsk adelsmand og 22. okt. 1777 naturaliseret som dansk adel. Vaabenafbildning i farver og udførlig slægttavle, se aarg. 1931.*

Christian OVE WILHELM von Späth, f. 2. nov. 1909 i Kbh. (søn af kaptajn af flåden Christian Ove WILHELM, f. 8. nov. 1865 † 30. marts 1918, og GERTRUD Marie Lange, f. 27. marts 1886, g. 4. febr. 1909 † 9. okt. 1957), g. 1° 15. sept. 1937 i Kbh. m. LIZZIE Elfrida Bramsaa (F.: maskinfabrikant Andreas Jensen og Tønnesine Caroline Laugesen), f. 13. sept. 1915 i Skagen, skilt; 2° . . . m. ERIKA Katenkamp (F.: grosserer Carl Martin K. og Elli Emma Elisabeth de Fries), f. 15. okt. 1915 i Danzig-Langfuhr, skilt. [K.] Sønner:

*af 1. ægteskab:*

1. Christian Ove Wilhelm, f. 23. febr. 1938 i Kbh., grafisk formgiver, g. 20. febr. 1965 m. Anne Marie Dyrved (F.: kontorchef

## VON SPÄTH

Svend Aage Herforth D. og Alice Johanna Gress), f. 23. aug. 1934.  
Søn:

Christian Ove Wilhelm, f. 22. dec. 1965.

af 2. ægteskab:

2. CARL-ERIC Johan, f. 16. juni 1951 i Bremen.

### BRODER

JOHAN JACOB, f. 18. juli 1912 i Kbh., fuldmægtig i Christiansborg Slotsforvaltning, revisor i Dansk Adelsforbund. [K.]

### FADERS BRODER

af farfaderens 1. ægteskab:

Carl Oscar Eugen, f. 16. juli 1848 † 5. dec. 1922, stationsforstander,  
g. m. CAROLINE Louise Schæffer, f. 11. juli 1851 † 11. febr. 1918. Datter:

Frederikke (FRIEDE) Noline Mathilde Clara Dorothea Sophie,  
f. 18. maj 1885 i Fredericia, g. 14. juni 1907 i Kbh. m. major\*,  
kammerjunker Johann Friederich HECTOR Emanuel Boeck, f. 13.  
febr. 1874 † 5. okt. 1964. [K.]

### FARFADERS BRODER

CARL Frederik Attaque, f. 11. okt. 1825 † 21. jan. 1911, kaptajn,  
hofjunker, postmester, g. 18. dec. 1849 m. HENRIETTE Henningia  
Jensine Mariette Deichmann, f. 24. marts 1823 † 3. maj 1914. Søn:

JOHAN Jacob, f. 7. febr. 1862 † 23. okt. 1938, cand. phil., fuld-  
mægtig i Sparekassen for København og Omegn, g. 17. juli 1888  
m. Anna Hansine (SIGNE) Emilie Mauritzen, f. 25. sept. 1866 †  
31. okt. 1939. Børn:

a. HELGA Johanne Henriette, f. 12. sept. 1889 i Kbh., g. 25.  
marts 1916 i Roskilde m. lektor, cand. theol. LAURS Høeg, f.  
4. maj 1886 † 21. nov. 1962. [K.]

b. KAREN MARGRETHE Ingeborg, f. 1. april 1891 i Kbh., g.  
25. sept. 1915 paa Frederiksberg m. tandlæge HARALD Agger,  
f. 11. april 1889 † 21. maj 1954. [Holstebro.]

c. EBBA, f. 18. sept. 1893 i Kbh., g. 4. marts 1920 i New York  
m. grosserer KAJ Christensen, f. 15. juni 1895 i Kbh. [K.]

d. CARL Hans Vilhelm Louis, f. 4. juli 1898 i Kbh., kontorchef\*  
i Privatbanken, g. 25. sept. 1923 paa Frederiksberg m. Irene  
RIGMOR Petersen (F.: slagtermester Anders Peter P. og Emma  
Emilie Eleonora Schønvedler), f. 4. aug. 1901 sst. [K.]

e. ERIK, f. 18. juni 1901 † 26. aug. 1961, superintendent, g. 7. dec.  
1926 i New York m. CLARA Margrethe Christensen (F.: skipper  
Anders C. og Martha Hansine Nielsen), f. 22. dec. 1901 i  
Esbjerg. [White Plains, N. Y.] Børn:

1) CAROL ANN, f. 7. febr. 1931 i Stamford, Connecticut,  
g. 31. dec. 1959 i Gibraltar (Presbyterian Church) m. Intel-  
ligence Research Analyst Wayne Orville Hamm, f. 7. marts  
1930 i Interior, South Dakota. [Washington, D.C.]

2) Erik Nicholas (NICKY), f. 25. maj 1939 i Rye, N.Y., re-  
klametegner. [Washington, D.C.]

# STEMANN



Konferensraad Christian Ludvig Stemmann blev adlet ved patent af 21. jan. 1777, og ved aabent brev af 28. aug. 1782 delagtiggjordes hans brødre konferensraad Friderich Henrick Stemmann og etatsraad Ernst Johan Peter Stemmann i den ham givne adel og vaaben. Disse 3 slægter uddøde henholdsvis 1. sept. 1946, 30. april 1791 og 21. maj 1961. Kammerherre Christian Ludvig Ernst Stemmann, der var en sønnesønssøn af en farbrøder til ovennævnte brødre, blev adlet ved patent af 19. jan. 1848. - Vaabenafbildning i farver og udførlig slægtstavle, se aarg. 1909. En del af slægtens medlemmer skriver sig von Stemmann.

JOHAN DANIEL von Stemmann, f. 30. april 1887 i Randers (søn af stiftamtmand, kammerherre GUSTAV Wilhelm Carl Heinrich, f. 15. sept. 1845 † 27. dec. 1929 og HELGA Ingeborg Amalie Meldahl, f. 1. marts 1861, g. 27. april 1886 † 20. marts 1952), kammerjunker, generalmajor\*, direktør\* for krigsministeriet (K.<sup>1</sup>\*D.M.) (H.T.H.) (M.T.Kfh.) (Fi.Fr.1) (Fi.H.R.2<sup>1</sup>) (F.Æ.L.3) (I.F.2\*) (I.Kr.4) (N.St.O.3<sup>1</sup>) (Pr.r.K.3) (Pr.R.Ø.4) (S.Kr.1) (Stb.B.E.4) (S.Sv.3<sup>1</sup>) (T.r.H.M.2), g. 3. marts 1911 i Aarhus Domkirke m. ELLEN MARGRETHE Hammerich (F.: grosserer Louis H. og Eleonora Liisberg), f. 3. marts 1890 est. [K.] Børn:

1. CARL GUSTAV, f. 28. aug. 1912 i Aarhus, civilingeniør (R.\*) (Chr.X.Fr.M.) (N.St.O.3<sup>1</sup>), g. 1<sup>o</sup> 8. maj 1941 i Teheran m. Héléne Gladys Fenger-Grøn, f. 26. febr. 1920 i Gentofte, skilt; 2<sup>o</sup> 18. nov. 1950 i Frederiksværk (b.v.) m. INGØ Okkels (F.: trafikinspektør Johannes O. og Georgia Jensen), f. 4. dec. 1913 i Nyborg (Fi.B.H.), (g. 1<sup>o</sup> m. byråingeniør Sten Gustav Wilhelm Hjortzberg, skilt). [Birkerød.]
2. Anne Elisabeth (ANNE-LISE) Benedicte, f. 10. april 1915 i Aarhus, g. 2. marts 1940 i Kbh. (C.) m. direktør ERIK Holger Hendriksen, f. 22. nov. 1912 paa Frederiksberg. [Horsens.]

## SØSKENDE

1. INGBORG Helga Frederikke Amalie, f. 10. maj 1889 i Randers, cand. mag., stiftsdame i Vallø, stifter og leder af feriekursus i dansk sprog og kultur for udlændinge (R.\*) (D.r.K.H.) (M.T.Kfh.) (M.T.Kha.) (F.O.A.) (J.H.S.4) (Po.P.R.5) (Po.r.K.1&3) (R.r.K.2) [K.]
2. PAUL CHRISTIAN, f. 20. juli 1891 † 11. juli 1966, amtmand over Bornholms amt, kammerherre, g. 28. aug. 1915 i Middelfart m. HELGA Stephanie Stephensen (F.: dommer Karl S. og Emmy Læssøe), f. 16. sept. 1892 i Kbh. [K.] Børn:
  - a. PAUL ERNST, f. 22. marts 1917 paa Frederiksberg, g. 1<sup>o</sup> 25. okt. 1943 i Kbh. (B) m. Sonja VARVARA Hasselbalch, f. 16. april 1920 i Kbh., skilt, 2<sup>o</sup> 22. okt. 1946 i London (sv.prot.) m. redaktør Gwynedd Robyns (F.: direktør Wm. Arthur John R. og Margaret O'Connor), f. 29. jan. 1917 i Adelaide. [London.]
  - b. RAGRTZ Louise, f. 15. juli 1927 i Kbh., g. 15. juni 1951 i Rønne m. major ved den kgl. livgarde Jørgen Riber, f. 14. juli 1926 i Skuldelev. [Birkerød.]

## STENGLIN\*

*Kammerherre Philipp Henrik Stenglin af en 1629 adlet schwabisk slægt optoges 22. marts 1759 i rigsfriherrelig og ved patent af 1. febr. 1765 med sine efterkommere i dansk friherrelig stand. — Vaaben, se aarg. 1902.*

Se »Danmarks Adels Aarbog», 1923 og  
Genealogisches Handbuch des Adels VII  
(Freiherrliche Häuser B I).

## STIBOLT



*Kommandørkaptajn Caspar Henrik Stibolt blev 24. sept. 1777 optagen i den danske adelstand. — Vaabenafbildning og udførlig slægttavle, se aarg. 1912.*

HENRIK Vilhelm Stibolt, f. 27. dec. 1912 paa Frederiksberg (St.T.) (søn af hospitalsforstander JENS PETER, f. 6. maj 1884 † 28. juni 1942), læge, g. 25. juni 1939 i Kbh. (C) m. EBBA Wilhelmina Elena Malling (F.: grosserer Emil M. og Mathilde Sanne), f. 30. juni 1909 i Kbh. (B.). [Hundested.] Børn:

1. Jytte MARIANNE, f. 25. juni 1941 i Roskilde (Lindevangsk.), overordentlig stiftsdame i Vallø, socialraadgiver.

2. PETER Henrik, f. 28. febr. 1944 i Hundested (Lynæs K.), stud. med.

### SØSKENDE

1. KNUD Erik, f. 18. april 1916 i Gentofte, boghandler, g. 5. aug. 1949 i Brunnby K., Skaane, m. ELLEN Johanne (MUFFE) Carlquist (F.: overbibliotekar, fil. et theol. dr. Gunnar C. og Anna Maria Schwenn), f. 24. jan. 1921 paa Knästorpagården ved Lund (Knästorpa K.). [Helsingør.] Sønner:

a. HENRIK Gunnar, f. 13. dec. 1950 i Helsingør (Olai).

b. JESPER Erik, f. 24. febr. 1955 i Helsingør (Olai).

2. INGER, f. 22. juni 1925 paa Frederiksberg (Godthaabs), g. 9. sept. 1950 i Thorup m. afdelingschef WILHELM Fürst, f. 13. maj 1925 i Ullern. [Røa, Oslo.]

### MODER

DINA Johanne, f. Esch, f. 9. aug. 1883 i Hillerød (Frederiksborg Slotsk.), g. 16. juni 1911 i Frederiksberg K., enke 28. juni 1942. [Helsingør.]

### FARFADERS BRØDER

ERNST Vilhelm, f. 28. nov. 1845 † 8. okt. 1898, læge, g. 26. nov. 1878 m. Thora MATHILDE Stockfeth, f. 15. dec. 1852 † 30. okt. 1944. Døtre:

a. INGEBORG Mathilde Ernestine, f. 5. sept. 1879 (Frederiksberg K.), stiftsdame i Vallø, overlærer\*. [Frederiksberg.]

b. EMILY, f. 26. maj 1882 i Kbh. (Math.), faglærerinde, overlærer\*, g. 30. maj 1925 paa Frederiksberg (b.v.) m. lektor JØRGEN Carl Schiødt, f. 19. juli 1879 † 29. juli 1935. [Frederiksberg.]

## STIBOLT

- c. WILLIE Margrethe, f. 3. april 1886 i Kbh. (Math.), stiftsdame i Vallø, faglærerinde. [Frederiksberg.]  
d. ELLEN Corinna, f. 11. juni 1888 i Kbh. (Math.), stiftsdame i Vallø, malerinde. [Frederiksberg.]

### FARFADERS FARBRØDER

- JENS Peter, f. 24. dec. 1812 † 12. juli 1887, advokat, redaktør. Sønner:  
1. JENS PETER, f. 26. jan. 1844 † 30. marts 1880, købmand, g. 6. okt. 1869 m. LOUISA Hass, f. 21. maj 1848 † 11. marts 1935 Børn:  
a. LILLIE May, f. 3. febr. 1876, g. 28. juni 1894 m. arkitekt Gustav Adolph Hanssen, f. 22. nov. 1869. [San Diego.]  
b. JOHN Peter, f. 26. febr. 1879, læge, g. 1° 5. marts 1901 m. JESSIE Anne Ziegler, skilt; 2° 23. april 1907 m. ALMA Emilia Denkmann † 10. jan. 1937; 3° 15. okt. 1938 m. FRANCES Adelaide Rust, f. 6. okt. 1887 † i juli 1941. [San Diego.]  
c. ARTHUR HENRY, f. 8. april 1880 † 1. aug. 1930, g. 2° 18. jan. 1915 m. GLADYS Celesta Scofield † 9. maj 1945. Datter:  
af 2. ægteskab:  
MARTHA Louise, f. 29. dec. 1919, g. 28. juni 1941 m. ROBERT Skene Tucker, f. ....  
2. CASPAR Henrik, f. 31. marts 1847 † 10. febr. 1888, advokat, konsul, g. 16. okt. 1883 m. AUGUSTE Brill, f. 29. sept. 1863. [Newton, Iowa.] Søn:  
DON, f. 17. aug. 1884, blomsterhandler, g. 1. aug. 1905 m. NELLY Mac Lewellen, f. 24. jan. 1885. [Davenport, Iowa.] Søn:  
CHESTER Jon, f. 21. april 1907, blomsterhandler, g. . . m. MARY Margaret Blandel, f. 28. juni 1906. [Davenport, Iowa.] Børn:  
a) Beverley Jeanne, f. 31. maj 1935.  
b) Mary Jane, f. 31. maj 1937.  
c) Donna Mae, f. 19. maj 1941.  
d) Don Carlos, f. 19. maj 1941.  
3. ALBERT Julius, f. 6. nov. 1859 † 2. aug. 1919, regeringsingeniør, g. 20. sept. 1888 m. OTTILIE Sophie Beiderbecke, f. 25. okt. 1866 † i aug. 1944. Børn:  
a. VICTOR Albert, f. 8. sept. 1889 † 3. juni 1937, ingeniør, vice-præsident i »Rock Island Plow Comp.», g. 9. maj 1917 m. HELEN Adelaide Davis. [Washington.] Sønner:  
1) VICTOR Davis, f. 1. marts 1924 † 4. jan. 1965, lieutenant Air Corps U.S.A., g. 11. febr. 1950 m. Ruth-Marie Hopkins, f. 11. febr. 1927 i Binghampton, N.Y. [Longview, Washington.] Sønner:  
a) VICTOR Davis, f. 31. jan. 1951 i Wilmington, Delaware.  
b) Philip Hopkins, f. 10. april 1953.  
c) Carl Bradford, f. 13. marts 1957.  
2) THOMAS Bodley, f. 29. nov. 1925, sagfører, g. 2. sept. 1947 m. JEANNE Hiney, f. 23. jan. 1926. [Winnetka Ill., U.S.A.] Børn:  
a) THOMAS Bodley, f. 7. marts 1949.  
b) JOHN Richardson, f. 1. nov. 1951.  
c) ROBERT Davis, f. 22. juni 1954.  
d) NANCY Alison, f. 1. marts 1956.

## STIBOLT

- 3) **RICHARD** Albert, f. 26. jan. 1928, g. 10. juni 1950 m. Courtney Rogers, f. 5. febr. 1929. [Davenport.] Børn:
- MARY** Courtney, f. 22. okt. 1952.
  - Richard Frederick David, f. 19. juli 1955.
  - Catherine Rogers, f. 29. juli 1956.
- b. **OTILIE** Sophie, f. 2. juni 1891, g. 1. maj 1914 m. **LEON** Hanssen Hass, f. 15. april 1890. [Davenport.]
- c. **CARL** Beiderbecke, f. 6. aug. 1896, g. 1<sup>o</sup> 24. juli 1926 m. **MARTHA** Morse, skilt 1932; 2<sup>o</sup> 2. juni 1941 i Phoenix, Ariz., m. **DONNA** Wat on Kieler, f. 12. febr. 1902 i Oakland, Calif. [Saratoga, Cal.]

## STOCKFLETH



*Kaptajn i sø-etaten William Walcher Stockfleth og kaptajn i dragonerne Christopher Stockfleth blev 30. juni 1779 naturaliserede og optagne i den danske adelsstand. — Vaabenafbildning i farver og fuldstændig slægttavle, se aarg. 1886.*

### DEN ÆLDRE LINJE

**WILLIAM** Hannibal Stockfleth, f. 7. jan. 1892 (søn af skibsfører Frederik **VILHELM** Stockfleth, f. 12. juli 1847 † 1. jan. 1909 og Meta Maria **JULIANE** Kreutz, f. 1. okt. 1856, g. 29. marts 1887 † 30. okt. 1928), kaptajn i den tyske Øst-Afrika linie og Woermann linie, g. 2. marts 1923 m. Elma Bernhardine Wetzell, f. 18. okt. 1896. [Hamborg.] Børn:

- William Friedrich, f. 2. aug. 1923.
- Liselotte-Erna Juliane, f. 15. jan. 1926.

### SØSTRE

- JULIANE**, f. 29. okt. 1887, g. 2. sept. 1916 m. købmand Wilhelm Robert **PAUL** Rustenbach, f. 21. marts 1889. [Hamborg.]
- Catharina **OLGA** Mathilde, f. 7. jan. 1892, g. 7. juni 1918 m. prokurist **FRIEDRICH** Gross, f. 15. okt. 1891. [Hamborg.]

### FARFADERS BRODER

**Hendrich Cajus EMIL**, f. 5. juni 1826 † 29. aug. 1859, kaptajn. Søn: **HANNIBAL**, f. 27. aug. 1853 † 25. aug. 1911, oberst, g. 21. sept. 1880 m. Henriette **CORNELIA** Ejlersen, f. 9. febr. 1860 † 5. maj 1922. Søn:

**KAI**, f. 21. maj 1883 † 10. juli 1968, g. 14. okt. 1916 m. Inger Marie (**BIBBY**) Wedege, f. 20. febr. 1895 † 21. nov. 1965. Datter: **JYTTE**, f. 19. juli 1917 paa Randrup (Skibsted K.), g. 15. aug. 1942 i Helsingør (b.v.) m. major **KJELD** Peter Fellberg (R\*) (H.T.H.), f. 29. marts 1914 paa Frederiksberg (Vartov K.). [Roskilde.]

### DEN YNGRE LINJE

*Uddød i mandslinjen 1. jan. 1935 m. landinspektør **GEORG Adolph Peter Stockfleth**.*

## SUNDT\*

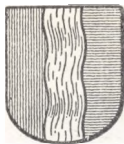

*Oberst og generalkvartermester Mikael Sundt til Evjegaard blev adlet 28. nov. 1733. — Vaabenafbildning i farver og udførlig stamtavle, se aarg. 1913.*

GUSTAV Sundt, f. 20. april 1897 (søn af inspektør KARL Gustav, f. 7. aug. 1863 † 20. april 1928 og Elfriede (FRIEDE) Aurelia Kolderup-Hansen, f. 10. okt. 1870, g. 25. juli 1896 † 22. okt. 1931), ingeniør, g. 11. juli 1931 m. KAREN Schjetlein, f. 6. juli 1905. [Oslo.]

### BRODER

HERMAN Kolderup, f. 11. febr. 1901, skibsfører, g. 28. febr. 1931 m. SOLVEIG Eleonora Lundbom, f. 9. sept. 1899. [Oslo.] Døtre:

1. MARGARETH, f. 23. maj 1934, g. 23. maj 1958 m. Olav Ihlen Sopp, f. 7. juli 1933 i Shanghai.
2. ANNIKEN, f. 22. maj 1939.

## DE SVANENSKIOLD



*Generalkrigskommissær Niels Jørgensen til Svanholm blev adlet 31. maj 1780 med navnet de Svanenskiold. — Udførlig slægttavle og vaabenafbildning, se aarg. 1937.*

*Slægtens medlemmer skriver sig »de Svanenskiold«.*

GUDNY de Svanenskiold, f. 30. sept. 1879 paa Mörarpsgaard (datter af markassistent Peter VILHELM Honoratus, f. 1. sept. 1839 † 10. jan. 1902, og VITTHA Sophie Henriette Bertha Hoff, f. 9. aug. 1842, g. 20. juni 1867 † 2. okt. 1916), g. 1. juli 1905 i Farum m. sognepræst VIGGO Ryving-Jensen, f. 30. april 1878 † 8. okt. 1948. [Jægerspris.]

### SØSTER

ELLA, f. 15. juni 1881 paa Mörarpsgaard, g. 8. nov. 1905 i Kbh. (Vartov) m. landinspektør, fuldmægtig i landbrugsministeriet NIKOLAJ Edinger Balle, f. 10. marts 1879 † 10. marts 1950. [Gentofte.]

Den i Australien og Amerika levende gren, se aargang 1955.

## TEILMAN

*Tøger Reenberg Teilman til Endrupholm blev adlet 31. marts 1751.*

HOLGER Lerche Teilman, f. 20. juli 1893 (søn af kontrollør i Nationalbanken JOHANNES Mathias, f. 31. maj 1861 † 7. febr. 1945 og ANDREA



## TEILMAN

Birgitte Lerche, f. 8. april 1868, g. 14. maj 1889 † 14. jan. 1947), fuldmægtig\* i Nationalbanken, løjtnant\* af res. ved kystart., g. 28. maj 1924 m. SIGRID Julie Andersen, f. 20. sept. 1890. [Hellerup.]

## SØSKENDE

1. INGBORG Christiane Lerche, f. 3. aug. 1896, g. 17. sept. 1920 m. kontorchef HANS Falking, f. 21. marts 1892 † 25. sept. 1964. [Randers.]

2. FREDERIK Christoffer, f. 31. okt. 1898 † 27. nov. 1961, proprietær, g. 5. juni 1925 m. ANDREA Nielsen, f. 29. april 1898. [Vingegaard, Nødebo ved Fredensborg.] Børn:

a. INGE AGNETE, f. 9. juni 1926, g. 18. nov. 1951 m. kaptajnløjtnant i Søværnets intendaturkorps Hans Christian CLAUS Ley Bruun, f. 20. sept. 1924 i Vintersbølle (Kyndby K.). [Frederikshavn.]

b. POVL Johannes, f. 2. marts 1933, premierløjtnant af res. ved gardehusar rgmt., disponent, g. 20. nov. 1965 i Birkerød m. JETTE Vibeke Andersen (F.: driftsleder Peder A. og Karen Ingeborg Hansen), f. 7. jan. 1944 i Bække. [Birkerød.] Søn:

MIKKEL, f. 11. aug. 1966.

## VON THIENEN\*

(von Thienen-Adlerflycht.)

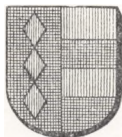

*Gammel holstensk adelslægt, hvis eneste dalevende mand kammerherre, legationssekretær Conrad Christoph von Thienen ved patent af 26. okt. 1841 optoges i den danske friherrestand med navnet von Thienen-Adlerflycht. — Udførlig slægttavle med vaabenafbildning i farver, se aarg. 1935.*

Conrad CHRISTOPH Waldemar baron von Thienen-Adlerflycht (søn af østrigsk premierløjtnant baron WOLFGANG Constantin Victor til Neuhaus bei Salzburg, f. 5. marts 1896 † 16. juli 1942 og ANNA Marie Wilhelmine Leopoldine Eugenie Caroline Françoise Johanne Josepha grevinde von Thun und Hohenstein, f. 19. marts 1903 † 20. nov. 1943, skilt 1936), f. 5. april 1924 i Salzburg, dr. phil., g. 21. okt. 1950 i Salzburg m. ISABELLA Anna Maria grevinde Serényi von Kis-Sereny (F.: godsejer ALOYS Maria greve Serényi von Kis-Sereny og Margarete grevinde Pálffy von Erdöd), f. 5. april 1927 paa Luhaczowitz, Mähren. [Graz.] Børn:

1. Baron WOLFGANG Maria, f. 16. juli 1951 i Salzburg.
2. Baronesse ANNA Maria Sophie, f. 16. nov. 1952 i Salzburg.
3. Baron FRANZ Maria Ignaz, f. 5. okt. 1957 i Graz.

## THOTT\*



*Gammel dansk adelslægt, af hvilken Tord Aagesen nævnes 1283; den uddøde i Danmark 1785 med gehejmerraad Otto greve Thott. En linje blev ved Skaanes afstaaelse til Sverige 1660 svensk, men lod sig først 1756 introducere paa det svenske ridderhus. Den blev 1778 ophøjet i den svenske friherrestand og 1807 i grevelig stand. Udførlig slægttafle med vaabenafbildninger i farver, se aarg. 1900.*

Kjell OTTO greve Thott til Skabersjö fideikommis, f. 29. jan. 1917 paa Lydeslund (søn af hofjægermester, ritmester greve Gustaf Otto Tage STIG til Skabersjö fideikommis, f. 29. jan. 1885 † 4. juli 1948), adm. direktør i AB Skabersjö Industrier, løjtnant i pansertropperne reserve, g. 1° 1942 i Falsterbo K. m. KERSTIN Maria Nylén, f. 30. juni 1921, skilt; 2° 1943 i Vikens K. m. Signe MARTHA Blom, f. 28. nov. 1914, skilt (hun g. 3° 8. maj 1954 m. Melcher Fredrik greve Wachtmeister af Johannishus til Fjellskär, f. 28. okt. 1919 [Fjellskär, Stigtomta.]); 3° 29. marts 1954 i Malmö m. WIVEKA Alice Esther Trolle. [Skabersjö.] Børn:

*af 1. ægteskab:*

1. Greve Tage Otto PEDER, f. 2. okt. 1942 i Hälsingborg, stud. ekon., fænik. [Skabersjö.]

*af 2. ægteskab:*

2. Friherre Otto FREDRIK, f. 27. aug. 1943 i Hälsingborg, landbrugsstuderende. [Skabersjö.]

3. Friherreinde CATHARINA Märta Elisabeth, f. 27. okt. 1944 i Malmö. [Stigtomta.]

4. Friherreinde LOUISE Gunilla Birgitta, f. 19. febr. 1951 i Malmö. [Stigtomta.]

5. Friherre Ivar Otto HENRIK, f. 10. juni 1952 i Malmö. [Stigtomta.]

*af 3. ægteskab:*

6. Friherre ERIK Ottoson, f. 16. aug. 1954 i Malmö. [Skabersjö.]

7. Friherreinde Alice Margaretha GUNILLA, f. 18. okt. 1956. [Skabersjö.]

### SØSTRE

*af faderens 1. ægteskab (se nedenfor):*

1. Friherreinde Margareta ELISABETH, f. 17. maj 1912 paa Bastionen, Skabersjö, enke efter kaptajn Willum Frederik (FRITZ) Treschow. [Oslo.]

2. Friherreinde Ingeborg GRAZIELLA, f. 16. nov. 1913 paa Bastionen, Skabersjö, g. 20. juli 1942 i Vaxholms K. m. forfatter John ALBERT Wemmerlöv, f. 28. marts 1905, skilt. [Hälsingborg.]

3. Friherreinde CHRISTINA Eleonora, f. 24. dec. 1918 paa Lydeslund, Mörap sg., g. m. Tord Classon friherre Thott.

### MODER

MARGARETA Louise grevinde Thott, f. friherreinde Bennet (F.: Carl Wilhelm friherre B. og Wilhelmina Gustava Sofia, f. friherreinde B.),

## THOTT

f. 30. sept. 1887 paa Närlunda ved Hälsingborg, g. 25. april 1911 paa Rosendal, skilt. [Lydeslund, Mörarp.]

### FADERS ENKE

GRETA Linnéa grevinde Thott, f. Malmquist (F.: restauratør Erik Waldemar M. og Sigrid Jönsson), f. 25. febr. 1908, g. 20. dec. 1943 i Törringe, enke 4. juli 1948. [Bökeberg, Klågerup.]

### FADERS FARBRØDER

*Friherre* ERIK Otto Ivar, f. 6. dec. 1859 † 5. jan. 1922, oberstløjtnant i armeen, ritmester i kronprinsens husar-reg. res., chef for Remontedepotet paa Herrevadskloster, g. 12. jan. 1885 m. EBBA Fredrika friherreinde Beck-Friis, f. 3. febr. 1864 † 19. april 1946. Børn:

1. *Friherre* Erik OVE, f. 20. nov. 1885 † 3. juni 1958, civilingeniør, præsident i Det svenske Handelskammer i London, direktør i A/S Boving & Co., g. 19. maj 1921 i Örtofta m. Eva Christina Birgitta (STINA-BRITA) friherreinde Bennet (F.: godsejer, ritmester Jacob Erland Fredrik friherre B. og Anna Rosenblad), f. 20. okt. 1895 paa Örtofta. [London.] Døtre:

a. *Friherreinde* ANNA, f. 27. dec. 1922 paa Örtofta, kunstnerinde, g. 7. jan. 1959 m. billedhuggeren STEFAN Einar Thorén, f. 12. febr. 1927. [Stockholm.]

b. *Friherreinde* MÄRTA, f. 22. nov. 1924 i London, g. 1° 22. marts 1947 paa Örtofta m. repræsentrant for Rederi A.B. Transatlantic JONAS Carl Justus Tranchell, f. 23. dec. 1919, skilt; 2° 11. marts 1962 m. ambassaderaad BENGT Olof Akerren, f. 12. aug. 1922. [Wien.]

2. *Friherre* CLAS Erik, f. 5. aug. 1888 † 26. juni 1953, ritmester, g. 22. marts 1913 i Strömsholm Slotsk. m. CAROLINE Mariana friherreinde Strömfelt (F.: major Fredrik Haraldsson greve S. og Marianne Augusta Charlotta Eugenia grevinde Lewenhaupt), f. 14. nov. 1892 i Stockholm [Stockholm.] Børn:

a. *Friherre* TORD Clason, f. 10. dec. 1913 i Stockholm, g. 15. sept. 1941 paa Skabersjö m. CHRISTINA Eleonora friherreinde Thott. [Bönnap ved Arrie.] Døtre:

1) *Friherreinde* MARIANA Tordsdotter, f. 18. maj 1944 i Malmø.

2) *Friherreinde* Ebba CHRISTINA Tordsdotter, f. 19. april 1946, student.

3) *Friherreinde* WIVEKA Tordsdotter, f. 1. febr. 1952.

4) *Friherreinde* VENDELA Tordsdotter, f. 1. febr. 1952.

b. *Friherreinde* EBBA Clasdotter, f. 2. juni 1916 i Malmø, g. 19. april 1941 i Strömsholms Slotskapel m. ritmester af res., direktør i Svenska Amerikalinjen CARL Erik Knutsson greve Lewenhaupt, f. 4. juni 1917 i Stockholm. [Göteborg.]

c. *Friherreinde* ULLA Clasdotter, f. 22. maj 1918 paa Axelvold, Svalöv sg., g. 1. febr. 1941 i Strömsholms Slotskapel m. ritmester ved kavalleriet ERIC Sørensen, f. 7. sept. 1913. [Skövde.]

### FARFADERS FARBRØDRE

1. *Friherre* THOR, f. 10. dec. 1835 † 26. nov. 1916, g. 26. juli 1879 m. HELLEVID grevinde Posse, f. 27. aug. 1848 † 13. maj 1919. Søn:

*Friherre* FREDRIK, f. 11. juli 1881 † 10. marts 1957, ritmester i

## THOTT

*Skaanske Kavall.-reg. res.*, g. 28. marts 1912 m. Anna Sophia Margareta (GRETA) Dyrssen (F.: ritmester Hans August D. og Anna Maria Gustava Fock), f. 25. maj 1889 paa Eka. [Ystad.]  
Døtre:

- 1) Friherreinde Anna MARGARETHA Brigitta, f. 19. aug. 1914 i Ystad, g. 4. nov. 1939 i Göteborg m. funktionær ved Den svenske Amerika-linje ERIK Brynolf Pettersson, f. 4. juli 1903. [Göteborg.]
  - 2) Friherreinde INGEBORG Hellevid Sofia, f. 3. maj 1916 i Ystad, g. 2. jan. 1944 i Ystad m. købmand EINAR Nicolai Norin, f. 7. nov. 1914. [Hässleholm.]
2. *Friherre Åke VALDEMAR*, f. 5. febr. 1842 † 14. febr. 1922, oberst, g. 16. febr. 1875 m. ELLEN Henriette Agathe grevinde Wachtmeister, f. 25. dec. 1853 † 16. aug. 1935. Sønner:
- a. *Friherre IVAR Thor Otto*, f. 20. nov. 1875 † 17. april 1909, skibskaptajn, g. 15. maj 1900 m. RAGNHILD Bernhardine Strindberg, f. 20. sept. 1876 † 10. juni 1901. Datter:  
Friherreinde RAGNHILD Ebba Ingeborg, f. 20. maj 1901 i Trelleborg, lærerinde. [Stockholm.]
  - b. *Friherre Hans Axel WALDEMAR*, f. 4. jan. 1878 † 6. juli 1956, oberstløjtnant i arméen, major i *Svea Livgardes res.*, g. 20. aug. 1906 m. MÄRTA Anna Charlotta af Petersens, f. 26. sept. 1882 † 8. aug. 1960. Børn:
    - 1) Friherre ÅKE Waldemar Gösta, f. 28. nov. 1908 i Stockholm, oberstløjtnant ved Nr. Skaanske inf. reg. (S.Sv.3) (Tun.N.I.4), g. 25. nov. 1919 m. Elsa Marianne CECILIA friherreinde Wrangel von Brehmer (F.: godsejer, ritmester Tønnes Herman friherre W. v. B. og Ulla Jacqueline Louise friherreinde Bennet), f. 29. sept. 1913 i Malmö. [Kristianstad.] Døtre:
      - a) Friherreinde ULLA Märta Birgitta, f. 28. juli 1941 i Lund, student, g. 3. juni 1967 m. cand. theol. BERND Kunhard von Schmidt, f. 30. nov. 1940. [Bonn.]
      - b) Friherreinde Anna AGNETE Cecilia, f. 11. aug. 1943 i Lund sygeplejerske.
      - c) Friherreinde Ebba Dagmar CATHARINA, f. 20. juni 1947.
    - 2) *Friherre Gösta IVAR*, f. 8. sept. 1910 † 31. jan. 1938, g. 10. jan. 1938 m. sygegymnast Hilla-Brita grevinde Wachtmeister af Johannishus (F.: hofstaldmester Claës Arvid Tyko greve W. af J. og Ebba Wendela Carolina Ericson), f. 7. juli 1914 paa Knutstorp. [Madrid.]
    - 3) *Friherre Bo Axel Christer WALDEMAR*, f. 1. dec. 1915 i Stockholm, kaptajn\* ved Svea Livgarde, major af res. i U.S. Army, ansat i Army Map Service, g. 11. sept. 1939 m. DAGMAR Nilsdotter Belfrage (F.: kaptajn Nils Gustaf B. og Hedvig Ragnhild Kristina Fischer), f. 6. sept. 1917 i Stockholm. Washington.) Døtre:
      - a) Friherreinde INGEGERD Märta, f. 23. april 1940 i Stockholm, g. 14. febr. 1959 m. JON Estrem Krogsund, f. 25. febr. 1935. [Fredericksburg, Va., U.S.A.]
      - b) Friherreinde KERSTIN Dagmar, f. 18. jan. 1942 i Stockholm, g. 20. marts 1965 i Washington m. Brian Wallace.
    - 4) Friherreinde Märta CHRISTINA Birgitta, f. 27. sept. 1918 i Stockholm, g. 16. dec. 1944 i Stockholm m. forpagter agronom,

## THOTT

- ritmester i kav. res. Carl Johan (JAN) Jacob Dücker friherre Bennet, f. 4. sept. 1906 i Lund (g. 1° m. Cecilie Aall skilt). [Slättäng. Örtofta.]
- c. Friherre AXEL Thorbjørn, f. 7. dec. 1882 paa Gåsebäck, major\* i armeen, kaptajn\* ved Svea Livgardes res. (S.Sv.3<sup>1</sup>) (S.N.3) (S.V.3<sup>1</sup>) (R.St.Stan.3) (Ty.Ø.4), g. 1° 5. okt. 1906 paa Sturehov m. Louise ELISABETH Charlotta Reuterskiöld, f. 2. nov. 1884 † 21. okt. 1960; g. 2° 24. febr. 1962 i Kbh. (Gustafskyrkan) m. EBBA, født Banck (F.: skibsreder Otto B. og Ida Hamberg), f. 8. dec. 1885 i Hälsingborg (g. 1° 1906 m. svensk generalkonsul i Budapest Dezsö von Bayer Kruesay, skilt 1937; 2° 1938 m. professor ved universitetet i Budapest, dr. med. Joseph von Imre † 1945). [Hälsingborg.] Døtre:

af 1. ægteskab:

- 1) Friherreinde KARIN Axelsdotter, f. 7. juli 1909 i Stockholm, g. 9. maj 1931 m. legationsraad, kontorchef\* i udenrigsministeriet, direktør i A.B. Melwo, cand. jur. CARL GUSTAV Worsaae (R.\*D.M.), f. 7. juli 1896 i Kbh. [Djursholm.]
- 2) Friherreinde SIGRID Axelsdotter, f. 1. dec. 1911 i Stockholm, g. 10. aug. 1939 paa Ängaholm m. advokat, jur. kand. MAGNUS Johan Ulric friherre Koskull, f. 17. marts 1910. [Djursholm.]

## DE THURAH



*Kaptajn og ekvipagemester Christian Henrik Thura blev adlet 22. april 1773 med navnet de Thurah. — Vaabenafbildning og fuldstændig slægttavle, se aargang 1945.*

CHRISTIAN ERIK de Thurah, f. 11. maj 1921 i Kastrup (søn af fuldmægtig i D.F.D.S. Lauritz, f. 17. maj 1893 † 8. marts 1959), arkitekt, g. 15. juli 1944 i Kbh. (Hans Egede) m. FRIDA Ellen Hjaltason (F.: kordegn H.), f. 2. juli 1920 i

Kbh. [Herning.] Børn:

1. Lauritz Hjalte, f. 26. juli 1945 i Kbh.
2. ISABEL Helene, f. 21. jan. 1947 i Herning.
3. MORTEN Henrik, f. 17. sept. 1948 i Herning.
4. AXEL Helge, f. 17. nov. 1949 i Herning.
5. John Herman, f. 13. jan. 1952 i Herning.

### SØSTRE

1. LILLIAN, f. 23. sept. 1918 i Kastrup, g. 31. okt. 1937 i Højdevangs K. m. stud. polyt. REINHOLDT Henry Wilhelmsen, f. 25. jan. 1917 i Kbh. [Kastrup.]
2. GUDRUN, f. 18. maj 1925 i Kastrup, fysioterapeut, g. 1° 6. juni 1953 i Taarnby m. ingeniør (M. af I.) Ebbe Forchhammer, f. 6. maj 1925 † 21. sept. 1956; 2° 13. april 1960 paa Frb. (Solbjerg K.) m. civilingeniør Axel Erik Wilhjelm, f. 27. juli 1914 i Randers. [K.]

## DE THURAH

### MODER

RIGMOR Olga, f. 11. dec. 1895, g. 22. juni 1917 i Kastrup K., enke 8. marts 1959. [Kastrup.]

### FADERS SØSKENDE

1. VICTORIA Ingeborg Laura, f. 8. jan. 1890 paa Christianshavn, g. 21. okt. 1919 i Hellerup (Mess.) m. lærer Hans RICHARD Fabricius, f. 30. april 1893 i Magleby. [Gilleleje.]

2. ASTRID Sofie Christine, f. 18. juli 1891 paa Christianshavn, g. 1<sup>o</sup> 17. maj 1918 i Kastrup K. m. ingeniør HARALD Georg Wilhelm Nielsen, f. 18. maj 1892, skilt 1. nov. 1932; 2<sup>o</sup> 16. sept. 1939 i Ordrup K. m. proprietær FREDERIK Hjort, f. 15. juli 1863 † 15. maj 1942. [Baagegaard ved Tommerup.]

3. AXEL Eyvind, f. 3. dec. 1894 † 11. maj 1960, hotelejer, g. 20. dec. 1916 m. GRACE Isabel Heathfield, f. 11. dec. 1893, skilt 1943; 2<sup>o</sup> 27. okt. 1943 m. Grace Ellen Innes (P.: repræsentant George E. I.), f. 2. april 1901. [England.] Datter:

af 1. ægteskab:

Isabel Jean, f. 20. febr. 1926, g. 18. aug. 1945 m. canadisk lieutenant-captajn WILLIAM Ronald Ruddell. [Canada.]

4. ALBERT Immanuel, f. 10. juli 1902 i Charlottenlund, maskinkonstruktør. [Sidney.]

### FARFADERS FARBRØDER

CHRISTIAN Henrik, f. 9. juli 1830 † 16. nov. 1898, sognepræst. Sønner:

1. Andreas CHRISTIAN Erik, f. 15. juli 1860 † 7. dec. 1907, tømrermester, g. 30. maj 1890 m. ANNA Andersen Johansen, f. 17. febr. 1859 † 9. okt. 1944. Søn:

OVE Christian Henrik, f. 2. aug. 1891 † 7. aug. 1938, sekondløjtnant, vognmand, g. 24. nov. 1916 m. SOFFI Jensen, f. 13. juni 1890. [K.] Børn:

1) HELGE Christian, f. 17. april 1923 i Kbh., sekondløjtnant i livgarden, forvalter, g. 27. nov. 1948 i Kalundborg m. Kirsten Elling, f. 18. marts 1921 i Kalundborg. Børn:

a) CHRISTIAN, f. 29. aug. 1949 i Kbh.

b) SUSANNE, f. 13. okt. 1951.

2) BIRTHE, f. 6. nov. 1924 i Kbh., g. 20. juli 1946 i Kbh. (F) m. sekretær i udenrigsministeriet, cand. jur. WILLIAM Winther Schmidt, f. 13. okt. 1918 i Kbh. [Nærum.]

2. FRODE, f. 17. marts 1862 † 10. jan. 1932, malermester. Døtre: af 2. ægteskab m. Thora PETREA Meier, f. 26. maj 1861, g. 17. marts 1891 † 1. juni 1942:

a. SYLVIA, f. 1. maj 1898 i Kbh., g. 25. juni 1920 i Hellerup K. m. direktør TAGE Mørk Mønsted, f. 26. dec. 1898 † 5. nov. 1943. [Ordrup.]

b. GERDA, f. 26. marts 1900 i Kbh., g. 6. dec. 1929 i Hellerup (Mess.) m. fuldmægtig i Livsforsikringselskabet »Hafnia« LAURITS Lund-Jensen, f. 20. dec. 1896 i Nykøbing S. [Ordrup.]

c. ESTHER, f. 15. aug. 1902 i Hellerup, g. 25. april 1929 i Hellerup (Mess.) m. købmand SVEND AAGE Eskildsen, f. 22. nov. 1895 i Kbh. [Søborg.]

# TILLISCH



*Slægten Tillisch kom til Danmark i midten af det 17. aarh. Ved kgl. aabent brev af 22. juli 1872 meddeltes der de agnatiske descendenter af oberst Georg Frederik Tillisch anerkendelse som dansk adel. Slægtens vaaben blev fastsat ved kgl. resolution af 18. juli 1905.*

*Slægten er sandsynligvis en linie af den fra Hirschberg i Schlesien stammende slægt, der føres tilbage til ridderen Hans Tilisch til Hartau (nævnt 1380) og fører samme vaaben som den danske linie, hvilket vaaben anerkendtes ved kejserligt patent af 10. april 1556. — Fuldstændig stamtavle og vaabenafbildning i farver, se aargang 1948.*

**CHRISTIAN TYGE Tillisch**, f. 7. juni 1903 paa Frederiksberg (søn af forpagter **CHRISTIAN Ludvig Caspar Holten**, f. 14. aug. 1871 † 9. aug. 1937 og **GERDA Julie Louise Rothe**, f. 25. marts 1881, g. 20. nov. 1900, skilt 1911 † 17. juli 1925), arkitekt, M.A.A., g. 10. nov. 1928 i Kbh. (B) m. **MINNA Henriette Samson** (F.: grosserer **Siegfred Julius S.** og **Elisabeth Vilhelmine Lund**), f. 25. febr. 1905 paa Frederiksberg. [Hellerup.] Børn:

1. **NIELS CHRISTIAN**, f. 4. juli 1934 i Hellerup (Mess.), cand. jur., 1. ambassadesekretær. [Tokio.]

2. **ANNE LOUISE**, f. 12. aug. 1938 ast., aut. laboratorieassistent, g. 24. febr. 1961 i Charlottenlund (Mess.) m. reklamechef **Christian Michael Gulmann**, f. 18. april 1934 i Kbh.

## FARFADERS FADER

**CHRISTIAN Ludvig**, f. 28. juli 1797 † 13. sept. 1844, kammerherre, kabinetssekretær. Søn:

**FREDERIK Georg Christopher Christian**, f. 20. juli 1841 † 27. dec. 1900, kammerjunker, g. 11. juli 1878 m. **MARIE Adolphine Franziska Brockdorff**, f. 15. dec. 1850 † 19. febr. 1920. Søn:

**CHRISTIAN Ferdinand Frederik**, f. 5. aug. 1886 † 2. jan. 1968, kammerjunker, oberstløjtnant ved livgarden, chef for Kongens Livjægerkorps, afdelingschef i Dansk Røde Kors, g. 4. juli 1912 i Ringe m. **EMMA baronesse Schaffalitzky de Muckadell**, formand\* for Dansk Røde Kors kreds for Gjentofte kommune og for sammes kvindelige samaritterforening i Gjentofte kommune (R\*.) (D.r.K.H.) (D.r.K.M.) (M.T.Kha.) (B.K.6) (F.M.R.2) (Sv.r.K.F.T.). [Charlottenlund.] Sønner:

1) **FRITS Gustav**, f. 16. okt. 1915 paa Frederiksberg, oberst af infanteriet, kammerjunker, chef for infanteriets befalingsmandsskole (R<sup>1\*</sup>) (H.T.H.) (A.M.F.) (Stb.M.C.F.), g. 1<sup>o</sup> 25. april 1940 i Hellerup (Mess.) m. **IDÉ Margrethe Lange** (F.: rentier **Vilhelm Henrik Hahn Visby L.** og **Marie (Mimi) Mathiesen**), f. 17. dec. 1917 i Hellerup, skilt; 2<sup>o</sup> 21. aug. 1954 i Kbh. (C) m. **SUZANNE Elisabeth Wolf** (F.: lektor **Edward Carl Johannes W.** og **Else Schäffer**), f. 15. dec. 1929 paa Frederiksberg. [Sønderborg.] Børn:

## TILLISCH

### af 1. ægteskab:

a) ANNE Margrethe, f. 22. marts 1942 i Kbh., g. 11. maj 1962 i London m. fotograf PETER Vibe Ringsted, f. 20. maj 1940 i Kbh. [London.]

b) CHRISTIAN Frederik, f. 23. juli 1943 i Kbh., løjtnant af res. ved den kgl. livgarde, repræsentant i N.C.R. (F.N.M.), g. 19. maj 1967 i Kbh. (G) m. BRITT Yde Holm (F.: murermester Axel H. og Karen Yde Jensen), f. 19. dec. 1944 i Kbh. [Gentofte.]

### af 2. ægteskab:

c) Charlotte Elisabeth, f. 10. dec. 1960 i Hellerup. (Vallø.)

2) JØRGEN, f. 10. febr. 1917 paa Frederiksberg, sekondløjtnant, fabrikant (M.T.Kha.), g. 1<sup>o</sup> 6. dec. 1949 i Ørgryte gl. K., Göteborg m. KERSTIN Gunvor Uhlen (F.: direktør Sven U. og Anna Börjeson), f. 3. febr. 1919, skilt; 2<sup>o</sup> 27. juli 1958 i Munkebo K. m. fabrikant Else Bern Movin, født Nielsen (F.: direktør Peter Bernhard N. og Erna Meta Marie Nordholt), f. 1. aug. 1920. [Odense.]

## FARFADERS FARBRØDRE

1. POUL Christian, f. 20. febr. 1805 † 29. aug. 1876, sognepræst.  
Sønner:

a. NICOLAJ Jakob Flemming, f. 6. marts 1844 † 10. jan. 1917, forpagter g. 24. maj 1876 m. Adelaide (ADELA) Søtoft, f. 9. juni 1852 † 17. april 1933. Børn:

1) PAUL CHRISTIAN, f. 12. aug. 1877 † 5. jan. 1950, politifuldmægning, landsretssagfører, g. 8. dec. 1904 m. Johanne Louise (VITTE) Rottbøl Koefoed, f. 11. juli 1877 † 24. okt. 1959. Døtre:

a) ANITA Emmy Adela, f. 29. febr. 1908 i Næstved, g. 23. sept. 1932 i Kbh. (B) m. professor, dr. med. JULIUS Engelbreth-Holm, f. 22. jan. 1904 † 17. jan. 1961. [Gentofte.]

b) Ida Elisabeth (IDALIS), f. 23. nov. 1913 i Kbh., g. 29. marts 1946 i Kbh. (B) m. farmer, løjtnant Poul Erik Helenius Hoff, f. 18. marts 1913 i Flødstrup. [Kenya.]

2) HENRY Christian Emil, f. 18. aug. 1879 paa Gunderup, Herfølge, civilingeniør, g. 9. juni 1908 i Kbh. (Jac.) m. Julie Felizia (JUTTE) Koefoed, f. 25. aug. 1879 † 27. maj 1959. [K.] Børn:

a) EMMY, f. 16. nov. 1909 i Neuss a. Rhein, forstanderinde ved Finseninstituttet og Radiumstationen, overordentlig stiftsdame i Vallø. [K.]

b) DAGMAR, f. 20. sept. 1911 i Neuss a. Rhein, civilingeniør, overordentlig stiftsdame i Vallø. [Birkerød.]

c) INGRID, f. 19. dec. 1915 i Harburg, g. 19. dec. 1964 i Kbh. (Bethl.) m. reproduktionsfotograf Poul Bech Andersen, f. 1. dec. 1931 i Taabel pr. Vestervig.

d) HENRIK Vilhelm Frederik, f. 31. jan. 1919 i Aarhus, major ved forsvarrets krigsmaterielforvaltning (H.T.H.), g. 29. juni 1946 i Kbh. (B) m. BERETE comtesse Moltke. [Rungsted Kyst.]

### Døtre:

(1) ELSEBET, f. 27. marts 1947 i Kbh. (B) (Vallø.)

(2) BENEDICTE, f. 11. juni 1948 i Esbjerg (Kbh. B). (Vallø.)

(3) Rose Marie, f. 27. juli 1954 i Rungsted (Hørsholm K.) (Vallø.)



## TILLISCH

- 3) **FREDERIK Ferdinand**, f. 13. jan. 1882 † 8. okt. 1918, *civilingeniør*, g. 17. juni 1911 m. **INGEBORG Hertha Paludan-Müller**, f. 26. febr. 1883 † 20. maj 1956. Sønner:
- a) **NIELS BENEDICT**, f. 26. sept. 1912 i Kbh., sekondløjtnant i livgarden, bankbestyrer, g. 1. dec. 1945 i Skjødstrup m. **DAGMAR Sophie Elé comtesse Knuth**. [Hellerup.] Døtre:
    - (1 **LOUISE Antoinette**, f. 5. dec. 1946 i Hellerup (Frederiksberg K.) (Vallø.)
    - (2 **MINNA Benedicte**, f. 3. juli 1949 i Hellerup (Virring K.) (Vallø.)
  - b) **FLEMMING Ferdinand**, f. 11. nov. 1917 i Kbh., kaptajn\* i artilleriet, g. 31. aug. 1943 i Frederiksberg K. m. **EVA Paludan-Müller** (F.: departementschef, cand. jur. Kai P.-M. og Karen Agnes Sofie Rode), f. 10. marts 1921 paa Frederiksberg, skilt. [K.] Børn:
    - (1 **ASTRID**, f. 19. sept. 1944 i Kbh. (G), stud. mag. (Vallø.)
    - (2 **STEEN Frederik**, f. 8. jan. 1947 i Kbh. (G), stud. med.
- 4) **Eleonora Dorothea ELISABETH**, f. 22. maj 1886 paa Gunderup, Herfølge, stiftsdame i Vallø. [Vallø.]
- b. **CHRISTIAN Ludvig Henrik**, f. 27. dec. 1846 † 5. febr. 1891, *forpagter*, g. 7. nov. 1879 m. **ANNA Marie Kirstine Schrøder**, f. 3. aug. 1857 † 29. april 1941 (hun g. 2<sup>o</sup> m. *forpagter* **Niels Marius Søndergaard** † sept. 1938). Børn:
- 1) **Frederik (FRITS) Ferdinand**, f. 24. dec. 1881 paa Svenstrup, skibsinspektør i Østasiatisk Kompagni\* (R.\*), g. 4. okt. 1913 i Kbh. (B) m. **IULIE Sophie Annette Augusta Teisen**, f. 18. marts 1881 † 20. sept. 1967. [K.] Børn:
    - a) **KAREN**, f. 5. aug. 1915 paa Frederiksberg, student, overlærer, g. m. distriktsinspektør i civilforsvarsstyrelsen **Christian Vilhelm JOHN Ross**. [Kolding.]
    - b) **PALLE**, f. 2. aug. 1920 i Hellerup, landsretssagfører, g. 2. febr. 1959 i Skovshoved m. **BODIL Johnsen**, født **Sprechler** (F.: direktør **Harald Wadum S.** og **Ellen Palslev**), f. 18. sept. 1919 i Kbh. [Charlottenlund.]
  - 2) **POUL Christian**, f. 8. juni 1883 paa Svenstrup, landmand, g. 23. juni 1915 i Salta, Argentina, m. **ANNA Emmeline Richens** f. 1. april 1888 † 5. jan. 1967. [Hellested.] Børn:
    - a) **CHRISTIAN Henrik Edwin**, f. 19. maj 1917 i Argentina, vognmand, g. 1. sept. 1946 m. **GRETE Marie Frederiksen** (F: magasinformand **Hans F.** og **Ingeborg Petersen**), f. 13. dec. 1923, skilt. [Ballerup.] Datter:
      - ALHED Maria Annette**, f. 16. sept. 1947.
    - b) **Anna Elizabeth (BETTIE)**, f. 12. dec. 1919 i Argentina, g. 1<sup>o</sup> 20. febr. 1943 i Gentofte (b.v.) m. museumsinspektør, mag. art. **MOGENS Gjødesen**, f. 15. juli 1915 i Kbh., skilt; 2<sup>o</sup> 10. dec. 1966 i Gentofte (b.v.) m. civilingeniør **ANDERS Kristian Børge Madsen**, f. 3. maj 1929 i Lyngby. [Ballerup.]
    - c) **Poul VICTOR**, f. 28. marts 1921 i Argentina, kedel- og maskinpasser, g. 5. maj 1951 m. **INGEBORG Bredahl** (F.: tømrermester **Otto Nielsen B.** og **Petrine Hansen**), f. 9. juli 1926 i Tønder. [K.] Børn:

## TILLISCH

- (1 Susanne Birgitte Bredahl, f. 21. okt. 1952.  
(2 Ulla Mariane Bredahl, f. 25. marts 1956.  
(3 NINA Karin Bredahl, f. 6. okt. 1959.  
(4 Frank Michael, f. 29. jan. 1965.
- d) Johannes Carl (JOHNNIE), f. 4. febr. 1923 i Argentina, skovfoged, sekondløjtnant i art., kompagnichef i hjemmeværnet, g. 11. aug. 1955 m. KIRSTEN Rasmussen (F.: proprietær Rasmus P. R. og Ida Frederiksen), f. 13. maj 1931 paa Elkærsminde. [Aastrup pr. Hvalsø.] Døtre:  
(1. Ida-Lis Due, f. 16. maj 1960. (Vallø.)  
(2. FRITZE Solveig Due, f. 22. maj 1963. (Vallø.)
- 3) GEORGE Frederik, f. 21. sept. 1884 † 8. juni 1966, g. 4. okt. 1913 m. JENNY Jensen (F.: urmagermester Christian J. og Maren Petersen), f. 20. sept. 1890 i Kolding. [K].  
a) POUL Christian, f. 2. febr. 1917 i U.S.A., søløjtnant I i res., stavedorenspektør, g. 9. nov. 1947 i Skelskør m. ELLEN Elise Christiansen (F.: læge Jens Christian Emarius C. og Ebba Kirstine Poulsen), f. 14. febr. 1923 i Skelskør. [San Francisco, U.S.A.] Sønner:  
(1 STEFFEN, f. 18. nov. 1950.  
(2 KENNETH, f. 8. marts 1953.  
(3 MICHAEL, f. 8. aug. 1958.  
b) JENNY Johanne, f. 11. aug. 1924 i U.S.A., kontorassistent, g. m. manager i Hagstrøms Foodstores TORBEN Astrup, f. 11. marts 1919 i Kbh. [La Fayette, California.]
- 4) ALHED Marie, f. 9. sept. 1885 paa Svenstrup, missionær, g. 15. juni 1928 m. missionær VILLE Villesen, f. 13. april 1890. [Vorning pr. Hammershøj.]
- 5) Henrik WILHELM til Øbjerggaard, f. 11. aug. 1888 paa Svenstrup (Hjv.F.T.), g. 14. maj 1919 m. THORA Mathilde Sonne, f. 7. dec. 1889 † 27. juli 1966. [Øbjerggaard ved Lundby.] Sønner:  
a) HOLGER, f. 9. juni 1921 paa Frederiksberg, cand. jur., g. 1. marts 1952 i Højelse m. socialraadgiver, cand. psych. HEIDI Nyberg-Sonne (F.: herredshøvding Erik N. og Erna Margrethe Sonne), f. 4. maj 1928 i Helsingfors.[K.]  
b) ERIK, f. 13. juni 1925 paa Frederiksberg, forstkandidat, hofjægermester, medlem af Dansk Jagtforenings hovedbestyrelse, formand for bestyrelsen for A/S Ny-Nitrogen, medlem af Tolvmandsforeningens bestyrelse, g. 20. dec. 1951 i Kastrup K. m. ELSA Sonja Sigrid Oxholm til Rosenfeldt, fører navnet Fru Oxholm Tillisch. [Rosenfeldt ved Vordingborg.] Børn:  
(1 ANNE Oxholm f. 23. maj 1953 i Kbh. (Vallø.)  
(2 KARINA Oxholm, f. 19. juni 1955 i Kbh. (Vallø.)  
(3 Oscar Peter Oxholm, f. 6. marts 1960 paa Øbjerggaard. (Kastrup K.)
2. GEORGE Flemming, f. 6. marts 1807 † 5. juni 1872, kammerherre, herredsfoged. Søn:  
FREDERIK Ferdinand, f. 13. juni 1850 † 2. okt. 1908, overintendant, g. 30. okt. 1889 m. CONSTANCE Christensen, f. 13. marts 1869 † 3. juni 1947. Børn:

## TILLISCH

1) GERDA Augusta, f. 23. aug. 1890 i Kbh., g. 9. nov. 1926 sst. m. malermester FREDERIK Andersen Møller, f. 29. an. 1867 † 29. april 1952. [Gentofte.]

2) GEORGE, f. 21. dec. 1892 i Kbh., løjtnant\* af res. ved gardehusar-reg., instruktør i den canadiske hær, lagerforvalter, g. 1° 18. april 1921 i Kbh. m. ESTHER Wiboltt, f. 13. aug. 1901, skilt 30. jan. 1930 (hun g. 2° 25. april 1930 m. grosserer SVEND H. H. Brincker); 2° 30. dec. 1941 i Canada m. Cecilia DOREEN Bailie (F.: John B. og Sarah Hagan), f. 3. april 1909 i Ballyboghilbow, Irland. [Canada.] Søn:

af 1. ægteskab:

FRITS, f. 15. sept. 1925 i Nakskov, sekondløjtnant ved gardehusar reg., exportdirektør i Driway Ltd., vicekonsul\* (Chr. X.M.M.), g. 18. sept. 1951 i London m. JOY Rosetta Ruben (F.: kalkulationschef Lionel R. og Rita Josephine Selby), f. 17. jan. 1926 i London. [Leeds, England.] Børn:

a) John Frits, f. 4. aug. 1952 i London.

b) Paul Michael, f. 16. marts 1958 paa Curaçao.

c) SUZANNE Joy, f. 24. okt. 1959 paa Curaçao.

## TRAMP - TRAMPE



*Gammel pommersk adelsslægt, Trampe, der kom til Danmark i slutningen af det 17. aarh. Generalmajor Philip Detlev til Fjellebro, der 15. marts 1736 af kejser Carl VI var bleven ophøjet til rigsgreve, optoges 26. juli 1743 i den danske grevestand — ifølge det paa latin affattede patent som vcomes a Tramp. — De fleste medlemmer af slægten skriver sig dog fremdeles med det oprindelige navn Trampe; men efterkommerne efter hofchef, kammerherre August greve T. skriver sig, ligesom denne Tramp. — Udførlig slægttavle og vaabenafbildning i farver, se aarg. 1961.*

### DEN DANSKE LINJE

FLEMMING greve Tramp, f. 1. nov. 1911 (søn af greve KAY, f. 1. febr. 1874 † 17. febr. 1945), g. 1° 14. dec. 1935 m. HAZEL Oliver, f. 15. sept. 1915, skilt 1948; 2° . . . . . [Vancouver.]

### MODER

JULIE, født Maegaard, f. 21. juni 1875, g. 23. sept. 1910 paa Frederiksberg, enke 17. febr. 1945. [Abbatsford, Canada.]

### FADERS BRODER

Greve HELGE, f. 19. jan. 1871 † 28. maj 1950, g. m. CATHERINE Marie Desirée Bomhals, f. 19. juni 1876 † 6. okt. 1931. Søn:

Greve Ludovicus Constantinus (WILLY), f. 15. april 1900 † 25. febr. 1964, skibsfører i D.F.D.S., g. 2. okt. 1926 i Vanløse m. ANNA Wilhelmine Julie Kann (F.: skibsfører Viggo Frode K. og Anna Wilhelmine Julie Matson), f. 3. sept. 1905 i Kbh. [K.] Døtre:

## TRAMPE

- a. Comtesse HELGA Catherine, f. 16. aug. 1931 i Kbh. (Kildevæld), g. 11. juli 1956 i Kbh. (Jesus) m. afdelingsingeniør Hans HENRIK Sørensen, f. 26. sept. 1932 i Helsingør (M.). [Frederiksberg.]
- b. Comtesse KIRSTEN Julie, f. 6. sept. 1933 i Kbh. (Kildevæld), g. 11. dec. 1954 i Kbh. (B) m. grosserer, major af res. MAX Hermann Bent Roe, f. 1. nov. 1928 i Odense (Ths. Kingo.) [Gentofte.]

### FARFADERS FARFADERS BRODER

*Frederik (FRITZ) Christopher Just Gerhard greve Trampe, f. 9. april 1772 † 4. febr. 1848, kommandør. Søn:*

*Greve JØRGEN Ditlev, f. 5. maj 1807 † 5. marts 1868, stiftamtmand, kammerherre. Sønner:*

a. *Greve JØRGEN Christian, f. 23. febr. 1838 † 12. aug. 1926, cand. polit., g. 1. juni 1875 m. HANNA Emma Christiana Fridericia, f. 30. jan. 1847 † 1. nov. 1879. Søn:*

*Greve CHRISTOPHER Sophus Fridericia, f. 9. juni 1879 † 17. juni 1957, hofmarskal, kammerherre, g. 10. okt. 1907 m. ADELGUNDE von Scholten, f. 21. okt. 1881 † 3. febr. 1969.*

*Datter:*

*Comtesse ELISABETH Adelgunde, f. 12. sept. 1910 i Kbh. (G), g. 22. april 1937 i Kbh. (C) m. underdirektør i Forsikringselskabet »Danmarks«, cand. act. FRANTZ Howitz, f. 28. juni 1900 paa Frederiksberg. [K.]*

b. *Greve CHRISTIAN Adolph, f. 14. april 1846 † 7. sept. 1907, postmester og telegrafbestyrer i Præstø, g. 5. sept. 1875 m. Aurora INGEBORG Didrikka Sveinbjørnsson, f. 23. april 1853 † 31. dec. 1934. Børn:*

1) *Greve JØRGEN Theodor, f. 3. juli 1878 † 3. dec. 1963, g. 1<sup>o</sup> 5. aug. 1905 m. ELNA Petrea Henriette Muus. f. 23. dec. 1871 † 6. sept. 1906; 2<sup>o</sup> 23. sept. 1912 m. Laura STEPHANIA, fødte Jensen-Twilde, f. 7. marts 1868 † 4. april 1948 (g. 1<sup>o</sup> m. premierløjtnant Edmund Troost † 21. dec. 1910). Datter:*

*af 1. ægteskab:*

*Comtesse ELNA Dorteia Ingeborg Karen, f. 2. sept. 1906 paa Fuglsangsgaarden (Tybjerg K.), g. 3. okt. 1956 i Veterslev K. m. dr. NORMANN Neilsson, f. 3. okt. 1879 † 20. marts 1963. [Mallorca.]*

2) *Greve FREDERIK Carl, f. 9. marts 1881 † 20. marts 1939, overassistent, g. 9. maj 1914 m. ANNA Olesen, f. 14. juni 1886 † 16. dec. 1958. Datter:*

*Comtesse KAREN Signe Lauretta Ingeborg, f. 16. marts 1917 paa Frederiksberg (A), stiftede 1958 Comtesse Sophia Hedevig Trampe's Legat til Fordel for Unge fra Haarby og Flemløse Sogne, g. 2<sup>o</sup> 20. aug. 1945 i Gentofte K. m. direktør SVEN Bøgelund-Jensen, f. 8. sept. 1898 paa Frederiksberg. [Gentofte.]*

3) *Comtesse Kirstin Caroline INGEBORG, f. 16. juni 1884 i Bræstrup (Ring K.), g. 3. dec. 1908 i Kbh. (Johs.) m. læge AXEL Harald Valdemar Bentsen, f. 12. juni 1873 † 21. dec. 1955. [K.]*

## TRAMPE

4) Greve Sophus Carl Rudolph CHRISTIAN, f. 4. jan. 1891 i Bræstrup (Ring K.), oberst\* (K\*.D.M.) (H.T.H.) (N.St. O.2<sup>a</sup>), g. 14. febr. 1919 i Kbh. (G) m. Isolde Stephanía Fredericke Troost (F.: premierløjtnant Edmund T. og Laura Stephanía Jensen-Twilde), f. 3. juni 1897 i Berlin. [Haarby.]  
Sønner:

a) Greve Torben ETMUND Jørgen, f. 3. dec. 1922 i Odense (St.A.), teknisk tegner, g. 19. marts 1949 i Fredericia m. RUTH Mariane Iversen (F.: skræddermester Niels Peter I. og Jensine Henriette Klovborg), f. 2. jan. 1927 i Fredericia (St. Michaelis). [Fredericia.] Børn:

1) Greve TORBEN Niels Christian, f. 12. jan. 1952 i Fredericia (T).

2) Comtesse ELISABETH, f. 12. aug. 1953 i Fredericia (St. Michaelis).

b) Greve Karl CHRISTIAN, f. 25. maj 1924 i Odense (St.A.), orlogskaptajn af reserven, hofmarskal hos D. M. Kongen og Dronningen, kammerherre (K\*.) (B.K.1) (B.L.2) (Br. S.M.F.M.) (F.Æ.L.3) (Gr.G.I.3) (Gr.Ph.2) (It.F.2) (P.St. Gr.2<sup>1</sup>) (S.Kr.3) (Stb.V.5) (Ø.Æ.F.2<sup>a</sup>) (Tun.R.O.3), g. 26. april 1952 i Viborg (Sdr. Sogn) m. hofdame hos Hds. kgl. Højhed Prinsesse Benedikte Johanne Marie Tarp (F.: stabslæge Christian T. og Inger Brandt), f. 10. juni 1929 i Viborg (Tibirke K.). [K.] Sønner:

1) Greve ULRIK Christian, f. 2. dec. 1954 i Kbh. (B).

2) Greve NILS Christian, f. 22. okt. 1957 i Kbh. (B).

c) Greve ERIK Gerhard Adam Frederik, f. 28. marts 1926 i Odense (St.H.), major, civilingeniør, g. 21. marts 1951 i Horsens Klosterk. m. INGRID Leth Kaalund-Jørgensen (F.: oberst Carl K.-J. og Kirstine Margrethe Jensen), f. 12. nov. 1927 i Kbh. (Vanløse K.). [Virum.] Sønner:

1) Greve Christian DITLEV, f. 17. dec. 1951 i Virum (Rønne K.).

2) Greve Johan PHILIP, f. 24. maj 1955 i Virum (Søllerød K.).

3) Greve PETER Adam Frederik, f. 2. nov. 1957 i Kbh. (Virum K.).

## DEN SVENSK-NORSKE LINJE

AXEL Rudolf Harald greve Trampe, f. 12. jan. 1929 i Berlin, (søn af greve Carl Jørgen Gomer Philipp DETLEV, f. 27. juni 1896 † 28. jan. 1956), salgschef, g. 1<sup>o</sup> 11. sept. 1948 i Halmstad m. GUNHILD Malmqvist, f. 17. okt. 1929 i Trosa, skilt 1. aug. 1952; 2<sup>o</sup> 13. juni 1959 i Kbh. m. Karin BARBRO Gripenberg (F.: ingeniør Carl Erik Ragnar G. og Iris Titti Margareta Engström), f. 16. aug. 1934 i Växjö. [Malmö.] Børn:

af 1. ægteskab:

1. Greve Hans CHRISTER, f. 5. marts 1949 i Kalmar. [Dufwemölla, Osby.]

af 2. ægteskab:

2. Comtesse Madelaine ELISABETH Eva Cecilia, f. 2. jan. 1962 i Malmö.

3. Comtesse Anna Maria CHRISTINA, f. 7. maj 1966.

## TRAMPE

### SØSKENDE

1. Comtesse ERICA Hertha, f. 13. jan. 1927 i Berlin, tekstilingeniør, g. 23. dec. 1957 m. forlægger ROBERT Knol, f. 7. okt. 1931 i Rotterdam. [Sassenheim.]
2. Greve HANS Joachim, f. 29. nov. 1930 i Oberkirch, Baden, med. lic., leg. læge, g. 16. juni 1955 i Lund m. fil. mag. BIRGITTA Olsson, f. 23. jan. 1933 i Lund. [Lund.] Børn:
  - a. Greve JENS Christopher Jørgen, f. 23. nov. 1957.
  - b. Greve PETER Michael, f. 22. maj 1960.
  - c. Comtesse Jenny Marra Birgitta, f. 18. jan. 1967.

### MODER

Grevinde HERTHA, født Gruber, f. 19. sept. 1904 i Freiburg, g. 11 april 1926, enke 28. jan. 1956. [Dufwemölla, Osby.]

### FARFADER

Greve GOMER Brunius, f. 7. marts 1869 † 26. maj 1931, literat, gods-ejer, g. 1<sup>o</sup> 19. juli 1893 m. Johanne Emilie CLARA Breitenbach, f. 21. aug. 1868, skilt † 11. jan. 1923; 2<sup>o</sup> 4. marts 1917 m. Pauline Sidonie ELSÆ Birkenstock, f. Feistkorn, f. 3. juni 1873, skilt; † 18. maj 1930; 3<sup>o</sup> 26. sept. 1921 m. MARIA Bauer, f. 26. marts 1880 † . . . . . 1964.

Datter:

af 1. ægteskab:

Comtesse Ragnhild Ingegerd (SIRI), f. 29. juni 1899 i Braunschweig, g. 1<sup>o</sup> 16. sept. 1919 i Berlin m. maler, professor GEORG Alexander Mathey, f. 13. sept. 1884 i Hermannstadt, Siebenbürgen, skilt 12. jan. 1926; 2<sup>o</sup> 26. marts 1926 m. fabrikejer, dr. rer. pol. Friedrich RUDOLPH Wahl, f. 13. febr. 1894 i Köln, skilt 12. juli 1932; 3<sup>o</sup> 30. aug. 1932 i Berlin m. dr. jur. Hans Gerd friherre von Brandenstein, f. . . . † 25. nov. 1936; 4<sup>o</sup> 9. okt. 1941 i Berchtesgaden m. general GÜNTHER Marcell Bertram Robert Fritz Karl von Pogrell, f. 5. juni 1879 † 8. juli 1944; 5<sup>o</sup> 3. marts 1959 m. forlægger, dr. phil. WOLFGANG Huck, f. 13. sept. 1889 † . . . jan. 1967. [München.]

### FARFADERS FADER

Greve Jens DAVID Carl Valdemar, f. 2. sept. 1841 † 6. jan. 1916

Børn:

af 1. ægteskab m. JOSEPHINE Kielland, f. 16. febr. 1842 † 13. febr 1879:

1. Greve Jens ADAM Carl Lorents, f. 18. nov. 1866 † 28. aug. 1962, raadg. ingeniør, g. 1<sup>o</sup> 5. okt. 1898 m. RACHEL Moore Barker f. 21. juli 1867 † 23. maj 1942; 2<sup>o</sup> 24. okt. 1945 m. HARRIET Louise Brown, f. 9. aug. 1876 i Boston (g. 1<sup>o</sup> m. advokat Thomas Earle White †; 2<sup>o</sup> bankier Alfred Wetherill Hansell †). [Haverford, Pa., U.S.A.]

2. Greve Rudolph VALDEMAR Jørgen, f. 22. juli 1873 † 13. dec. 1946, økonomichef, g. 1<sup>o</sup> m. Erika Margareta Borg, f. 21. juni 1879 † 30. aug. 1918; 2<sup>o</sup> 27. juli 1919 m. OLGA Caroline Westerberg, f. 1. nov. 1898. [Mörsil i Jämtland.] Børn:

af 1. ægteskab:

a. Comtesse Louise MARGARETA, f. 14. maj 1902 i Ragunda, g. 6. juni 1926 m. bygnadskonsulent Olof Gustaf Mårtensson, f. 24. maj 1901. [Södertälje.]

## TRAMPE

b. Comtesse Thyra HERVOR, f. 10. maj 1909, g. 30. okt. 1933 m. jernbanetjenestemand\* JOHN Nilson, f. 30. aug. 1896. [Østersund.]

c. Greve JENS Anders Filip Rudolf, f. 30. jan. 1911 i Mörsil, kaptajn i pansertroppers res., tjenstg. ved kommandantstaben i Stockholm (Sv.r.K.2), g. 1° 1943 m. LALLA Gerda Annie Albrink, f. 24. dec. 1915, skilt; 2° 1947 i Zoppot (Danzig) m. ZOFIA Stanislawa Elzbieta Karlowicz, f. 5. nov. 1920 i Warszawa, skilt. [Stockholm.] Sønner:

af 1. ægteskab:

1) Greve Jens PETER Waldemar Christopher, f. 26. okt. 1943 i Skövde, stud. fil., amanuensis ved Stockholms universitet.

af 2. ægteskab:

2) Greve MICHAEL Philip Jens Waldemar, f. 24. febr. 1950 i Stockholm. [Santa Monica, Californien, U.S.A.]

d. Comtesse THYRA Frederikke Josephine, f. 21. sept. 1917, g. 14. sept. 1967 m. hotelejer John Magnus Ellingsen, f. 19. nov. 1922 i Bodø. [Bodø, Norge.]

af 2. ægteskab:

e. Comtesse Torgerd ASLØG, f. 15. dec. 1920, g. 29. juni 1947 m. ritare-konstruktør Richard BERTIL Ström, f. 15. marts 1921. [Krokom.]

f. Greve Rune Waldemar MASSMAN, f. 14. juli 1922, ingeniør ved Statens järnvägar, g. 1° 24. juni 1949 m. Svea Hildur Köhl, f. 2. april 1916 i Sveg, Jämtland, skilt 27. maj 1953; 2° 9. aug. 1958 m. afdelingschef Gunvor Linnea Nilsson-Baw, f. 1. marts 1927. [Kiruna.]

g. Comtesse Olga Marie (LILLIAN), f. 25. marts 1926, receptionschef ved Sälens höjfeldshotel, g. 12. maj 1946 m. utredningschef ved byggnadsnämnden i Göteborg, jur. og fil., pol. mag. STAFFAN Walter Berg von Linde, f. 24. febr. 1918 i Kristianstad, skilt. [Stockholm.]

3. Greve Nils Edvard FREDRIK, f. 9. sept. 1875 † 31. jan. 1963, købmand, g. 3. april 1904 m. IRIS Tinny Mathilda Kristina Ericson, f. 13. juli 1883 † 20. marts 1958. Søn:

Greve Carl PHILIP Fredrik Detlev, f. 2. febr. 1905, forstmästare, jägmästare i Kungl. Vattenfallsstyrelsen, g. 22. aug. 1942 m. Vega Hilma Alfrida Nilsson, f. 24. april 1906. [Vällingby v. Stockholm.]

af faderens 2. ægteskab m. Hedvig FRIDA Wetterquist, f. 30. aug. 1859, skilt † 15. jan. 1922:

4. Greve Carl Harald DETLEV, f. 28. marts 1886, regnskabsfører\* i den kgl. generaltolddirektion. [Stockholm.]

af faderens 3. ægteskab m. ALVA Malvina Berlin, f. 17. juni 1877 † 19. jan. 1954:

5. Comtesse MARIANNE Johanna Bernhardina, f. 16. febr. 1904, rødekorssøster, oversygeplejerske\* ved Borgerskapets Enkehus. [Stockholm.]

6. Comtesse Emmy THORBORG Alva Caroline, f. 28. jan. 1906, g. 1932 m. ekstraordinær hofretsnotar, bankdirektør Bo TORÉ Nordling, f. 15. april 1901. [Västerås.]

## TRAMPE

### FARFADERS FARBRØDER

*Greve Adam FREDRIK til Mjölkeröd och Knäm i Bohuslän, f. 7. jan. 1854  
† 18. juli 1908, kaptajn, g. 1. dec. 1882 m. FRIDA Lundin, f. 11. marts  
1865 † 19. febr. 1916. Datter:*

Comtesse DAGMAR Marianne til Mjölkeröd och Knäm i Bohuslän,  
f. 3. jan. 1884, g. 15. april 1911 m. civilingeniør, direktør GUNNAR  
Olof Jacobson, f. 28. juni 1882, skilt 17. juni 1929. [Mjölkeröd ved  
Sannäs.]

## TRESCHOW I



*Konferensraad Michael Treschow blev adlet ved  
patent af 9. okt. 1812. — Vaabenafbildning i farver  
og udførlig slægttafle, se aarg. 1889 og 1948.*

### I. LINJE

MICHAEL Mogens Treschow, f. 25. marts 1911 i  
Kbh. (søn af bankfuldmægtig MICHAEL Scheel, f. 31.  
marts 1880 † 26. sept. 1963 og ELISABETH Frede-  
rikke Maria Alexandra Nielsen, f. 21. juni 1878, g.  
25. maj 1907 † 30. dec. 1924), besidder af det Treschow'ske fidei-  
kommis, tekn. assistent ved De Forenede Jernstøberier, g. 15. juni  
1946 i Frederiksborg Slots K. m. afdelingssygeplejerske INGEBORG  
Margrethe Fiil (F.: gartner Laurits Peter F. og Maren Christensen),  
f. 17. aug. 1910 i Brøndum. [Frederiksværk.]

### FADERS ENKE

Vilhelmine (MINNIE) Augustine, født Grølsted (F.: købmand Hein-  
rich Valentin G. og Signe Petersen), f. 15. nov. 1882 i Chicago, g.  
7. febr. 1929 i Roskilde Domk., enke 26. sept. 1963. [K.]

### II. LINJE

JOHAN August Axel til Målhammar, f. 1. febr. 1910 paa Målhammar  
(søn af Johan August til Målhammar, f. 22. jan. 1876 † 2. jan. 1955,  
og Charlotte Marianne (ANNE) Reuterskiöld, f. 21. jan. 1877, g.  
24. maj 1906 † 4. febr. 1958), jur. kand., kammerherre, expeditions-  
chef i riksmarskalksæmbedet, ritmester i kavalleriets res. (S.N.2<sup>a</sup>)  
(Ir.T.3) (It.F.2) (N.O.H.3), g. 18. juli 1942 i Stockholm m. MARIANNE  
Sigrid Elisabet friherreinde von Essen (F.: hovintendant Gustaf Adolf  
friherre v. E. og Ebba Hedvig Charlotte Rosenblad), f. 26. juni 1919  
i Skövde. [Målhammar ved Västerås.] Børn:

a. FREDRIK Johan August, f. 22. juli 1943 i Stockholm, student, g.  
22. okt. 1966 i Dartington, England (St. Mary's Church) m. Caro-  
line Jane Parsons, B. A. (F.: oberstløjtnant E. H. M. P. og Norah  
Wightwick), f. 5. okt. 1943 i Lahore. [Målhammar.]

b. MICHAELA Ebba Marianne, f. 2. aug. 1945 i Stockholm, g. 28.  
aug. 1965 i Björksta K. m. François Bouniol, f. 6. juli 1941. [Paris.]

### SØSKENDE

1. PEDER Olof, f. 20. april 1912 paa Målhammar, civilekonom, kam-  
rer i Holmens Bruks och Fabriks A/B, g. 3. aug. 1940 i Stockholm  
m. Karin ANNE-MARIE Amundson (F.: arkitekt Erik Elias A. og  
Karin Tyyini Appelgren), f. 27. febr. 1916 i Stockholm. [Norr-  
köping.] Børn:



## TRESCHOW I

- a. Karin MARIANNE, f. 29. maj 1941 i Stockholm, fil. kand., g. 3. juli 1965 i Björksta K. m. ingeniør ANDREAS von Glehn, f. 12. febr. 1937.
  - b. Eva BIRGITTA Sophie, f. 23. febr. 1943 i Stockholm, student, g. 4. sept. 1965 i Norrköping (Östra Eneby K.) m. ambassadesekretær Carl MAGNUS Peder Lemmel, f. 19. aug. 1939.
  - c. Helena CHARLOTTE, f. 20. nov. 1945 i Stockholm.
  - d. EVA Johanne Palæmona, f. 9. marts 1948 i Stockholm, student.
  - e. Erik August PEDER, f. 26. marts 1951 i Norrköping.
2. EVA Charlotte Marianne, f. 4. juni 1914 paa Målhammar, g. 1° 19. juni 1937 m. Anders GUSTAF Fredrik friherre Koskull, f. 30. marts 1908 † 11. okt. 1941; 2° 18. aug. 1946 i Helsingfors m. docent, med. dr. Gustaf Torsten Haraldson Silander, f. 19. aug. 1923 i Helsingfors. [Stockholm.]

### FADERS BRÖDER

FRITZ Michael, f. 12. okt. 1879 paa Tidö, cand. jur. (R.\*) (S.V.2<sup>1</sup>) (N.St.O.3<sup>1</sup>) (Mon.H.C.3), g. 16. maj 1911 i Oslo m. ANNA Faye (F.: godsejer, kammerherre Fredrik Emil F. og Sigrid Marie Dahll), f. 23. maj 1882 paa Dal, Ullensaker. [Fritzøehus ved Larvik og Karsholm.] Sønner:

a. *Willum Frederik (FRITZ)*, f. 11. febr. 1912 † 25. marts 1947, kaptajn i det norske luftforsvar, g. 19. juli 1939 i Chicago m. Margareta ELISABETH friherreinde Thott, f. 17. maj 1912 paa Bastionen, Skabersjö, [Oslo.] Søn:

Fritz PEDER Michael, f. 14. maj 1943 i Santa Barbara, student, g. ... aug. 1968 i Søllerød K. m. ANETTE Smidt (F.: grosserer Ernst S. og .....), f. ....

b. Gerhard AAGE Fritz Michael til Fritzøe, f. 8. marts 1923 i Oslo, kaptajn i Det Kgl. Norske Luftforsvar (N.D.M.) (Ir.H.3) (Stb. D.M.) (Stb. 1935-45St.), g. 20. sept. 1948 m. NANNA Meidell, Bachelor of Arts ved Vassar College, U.S.A. (F.: generaldirektør Arne M. og Asta Trojel), f. 8. nov. 1926. [Fritzøe.] Børn:

- 1) Mille Marie, f. 3. april 1954 i Larvik.
- 2) Fritz Gerhard, f. 2. marts 1956 i Larvik.
- 3) Scilla Sofie, f. 22. okt. 1961 i Larvik.
- 4) Laila Linnéa, f. 17. okt. 1967 i Larvik.

### FARFADERS FADER

MICHAEL til Lyngbæksgaard og Karsholm, f. 2. aug. 1814 † 1. april 1901. Søn:

*Michael Aagaard til Sannarp*, f. 17. sept. 1848 † 10. febr. 1919, g. 29. sept. 1879 m. Rosalia Armenie Regitze Emilie ALEXANDRA baronesse Berner-Schilden-Holsten, f. 16. jan. 1860 † 24. juni 1931. Børn:

a. ELSE, f. 8. juli 1880 paa Sannarp, g. 15. okt. 1903 i Årstad m. oberstløjtnant HENRIK Alexander Sebastian Tham, f. 8. febr. 1875 † 24. maj 1936. [Saltsjöbaden.]

b. NIELS til Hjuleberg og Sannarp, f. 15. aug. 1881 † 27. juni 1953, landbrugskandidat, direktør, g. 21. juli 1910 m. RAGNHILD comtesse Danneskiold-Samsøe, f. 31. juli 1882 † 24. maj 1961. Sønner:

- 1) GERT til Hjuleberg, f. 3. nov. 1913 paa Hjuleberg, kaptajn i reserven ved pansertropperne, g. 1° 20. juni 1942 m. ULLA

TRESCHOW I

friherreinde Wrangel von Brehmer (F.: godsejer, ritmester Tønnes Herman friherre W. v. B. og Ulla Jacqueline Louise friherreinde Bennet), f. 26. april 1919, skilt; 2° 1953 m. NINA Wessel (F.: chargé d'affaires Theodor William W. og Adelaide Moresco), f. 9. maj 1917 paa Iselingen (Vordingborg K.) (hun g. 1° m. Henrik baron Wedell-Wedellsborg, skilt). [Hjuleberg ved Årstad.] Sønner:

af 1. ægteskab:

- a) Niels MICHAEL Aage, f. 22. april 1943 i Hålsingborg.
- b) HENRIK Mogens, f. 5. nov. 1946 i Lund.

af 2. ægteskab:

- c) ANDERS Gerhard, f. 26. dec. 1953 i Falkenberg.
  - d) STEPHAN Nicolaus, f. 7. juni 1956 i Falkenberg.
- 2) Hans MOGENS til Sannarp, f. 1. juli 1915 paa Hjuleberg, g. 24. juli 1951 i Kbh. (b.v.) m. Kirsten (KISS) Johanne Castenskiold-Benzon, f. Hovmand, f. 23. april 1913 i Kbh. [Sannarp ved Årstad.] Søn:

NIELS, f. 1. juli 1952.

e. INGEBORG, f. 23. sept. 1882 paa Sannarp. [Borgen, Kulla Gunnarstorp, Hittarp.]

d. MICHAEL, f. 30. jan. 1884 † 7. juni 1951, g. 6. marts 1914 i Kbh. (B) m. WANDA comtesse Danneskiold-Samsøe (M.T. Kha.) (Sv.r.K.F.T.). [K.] Børn:

1) FREDERIK WILLUM, f. 30. nov. 1914 paa Steensballegaard, landbrugskandidat, g. 18. dec. 1950 i Calgary, Alberta, Canada m. Anne ELIN Hansen (F.: proprietær J. Axel Hansen og Gudrun Henriksen), f. 4. jan. 1925 paa Kogsbøllegaard. [Crossfield, Alberta, Canada.] Børn:

- a) ELISABETH Alexandra, f. 16. febr. 1954, konventualinde i Gisselfeld adelige Jomfrukloster.
- b) MICHAEL, f. 15. jan. 1957 i Calgary.

2) VALDEMAR Michael, f. 23. jan. 1916 † 3. jan. 1968, hofjægermester, premierløjtnant af res. i livgarden, g. 1° 7. febr. 1940 m. Harriet Inge Louise (INGE LISE) Wedel Fjærlsberg Hoppe, f. 9. juni 1918 † 8. sept. 1950; 2° 5. juni 1953 i Malmø (St.P.) m. BIRGIT Elsa Maria Werner (F.: grosserer H. O. W. og Anna-Greta Rössel), f. 17. juni 1925. [Charlottenlund.] Børn:

af 1. ægteskab:

- a) INGE AGNETE, f. 6. febr. 1941 paa Toftholm (Mørkøv K.).
- b) MERETE, f. 18. sept. 1942 paa Toftholm (Mørkøv K.), student, overordentlig stiftsdame i Vallø.
- c) KAREN MARGRETHE, f. 11. juli 1944 paa Toftholm (Mørkøv K.), student, overordentlig stiftsdame i Vallø.
- d) IVAR Michael Fritz, f. 11. jan. 1948 paa Toftholm (Mørkøv K.). [Herlufsholm.]

af 2. ægteskab:

- e) Michaëla Catharina Maria, f. 9. nov. 1956 (Mørkøv K.), konventualinde i Gisselfeld adelige Jomfrukloster.

3) MICHAELA, f. 15. juni 1919 paa Steensballegaard, konventualinde i Gisselfeld adelige Jomfrukloster. [K.]

e. Gustav Alexander FREDERIK, f. 1. sept. 1885 † 5. april 1966, cand. phil., amtsinspektør i Assurancekomp. Baltica, g. 8. maj 1913 m. AMY Marie Sophie Castenskiold, f. 4. febr. 1892 † 4. juli 1968. Børn:

## TRESCHOW I

- 1) Sophie Magdalene (RIKKE), f. 20. juli 1914 paa Østrupgaard, enke efter assistent Niels Iuel. [Rungsted.]
- 2) Christian EILER Michael, f. 12. okt. 1915 paa Østrupgaard, plantageejer, g. 21. april 1943 m. Anna ELISABETH Weber (F.: plantageejer Harris Thorvald Frederik W. og Anna Margrethe Willumsen), f. 27. nov. 1921 (g. 1° m. pastor Preben Lindegaard, skilt †). [Gl. Hestehauge, Svendborg.] Børn:
- a) SUSANNE, f. 11. maj 1944 paa Bækholm, g. 7. sept. 1968 i Thurø K. m. tandlæge Paul Breier Henriksen, f. 8. maj 1931. [Hasseri, Aalborg.]
  - b) Frederik MICHAEL, f. 25. dec. 1945 paa Bækholm.
  - c) BETTINA, f. 2. okt. 1947 paa Svenstrup Hovgaard.
  - d) MADELEINE, f. 26. jan. 1949 paa Svenstrup Hovgaard.
- 3) NIELS-GREGERS, f. 12. febr. 1917 paa Østrupgaard, havebrugskandidat, amanuensis ved Botanisk Have, g. 19. juli 1949 i Rørup K. m. ANNE Merete Cederfeld de Simonsen. [Lyngby.] Børn:
- a) Amy CHARLOTTE, f. 11. maj 1950 i Kgs. Lyngby (Rørup K.), konventualinde i Gisselfeld adelige Jomfrukloster.
  - b) JENS Christian, f. 13. jan. 1952 paa Erholm (Kgs. Lyngby).
- 4) BENT, f. 31. maj 1921 i Søst, sekondløjtnant i livgarden, depotindehaver, g. 3. juli 1951 i Søllerød K. m. Herdis Kirsten Simonsen (F.: fabrikant A. S.), f. 11. juli 1927 i Kbh. [Randers.] Sønner:
- a) Axel Simon, f. 29. jan. 1953 i Penang, Malaya.
  - b) FREDERIK Wilhelm, f. 10. sept. 1955 i Penang, Malaya.
  - c) Peter JOAKIM, f. 29. marts 1957 i Teluk Anson.
- f. SOPHIE MAGDALENE, f. 9. dec. 1888 paa Sannarp. [Borgen, Kulla Gunnarstorp, Hittarp.]
- g. PETER OLUF, f. 16. juli 1890 paa Sannarp, cand. jur., gesandt\* (K<sup>1\*</sup>.D.M.) (M.T.Kha.) (S.N.2<sup>1</sup>) (I.Kr.3) (F.Æ.L.4) (Po.P.R.2) (Le.S.2). [K.]
- h. Fredrik Wilhelm HERMAN, f. 19. febr. 1895 paa Sannarp, godsejer\*, g. 1° 26. okt. 1932 i Stockholm (Stor K.) m. Helene baronesse von Buxhoeveden, f. 8. april 1907 i St. Petersborg, skilt † 14. juni 1945 (hun g. 2° m. Robert Kennedy, f. 24. juni 1890 † 15. jan. 1943); 2° 12. juni 1943 paa Sperlingsholm m. MADELEINE Margareta Kuylentierna (F.: Carl Sebastian K. og Margareta Ryman), f. 26. marts 1917 paa Sperlingsholm. [Kistinge pr. Halmstad.] Børn:
- af 2. ægteskab:
- 1) PIA Margareta, f. 14. marts 1944 i Ängelholm, g. 15. juni 1968 m. civilingeniør JOHN Geoffrey Aage Adams, f. 22. maj 1938. [Stockholm.]
  - 2) HANS FREDRIK, f. 26. jan. 1948 i Hälsingborg.
- i. Adam Christoffer OVE, f. 13. okt. 1896 paa Sannarp, sekondløjtnant\*, disponent\*, g. 15. aug. 1943 i Hälsingborg m. IRENE, f. Ferbeck (F.: disponent Heinrich Christian F. og Angelika Kreiss), f. 15. aug. 1914 (g. 1° m. direktør Hans Henric Malte friherre Ramel, skilt). [Johanneshus, Røgle.] Børn:

## TRESCHOW I

- 1) PAULINE, f. 22. febr. 1944.
- 2) Rolf Michael, f. 24. juni 1945.

## III. LINJE

MICHAEL Treshow, f. 4. dec. 1894 i Kbh. (søn af direktør, ingeniør MICHAEL Treshow, f. 22. dec. 1864 † 10. maj 1935 og Gerda Sjøgren, f. 13. febr. 1869, g. 3. maj 1893 † 4. april 1950), Master of Science, cand. polyt., atomfysiker ved General Atomic Division of General Dynamics, San Diego, Calif., medlem af Scientific Research Society of America, g. 10. dec. 1921 i Hellerup K. m. ELSE Koefoed, f. 12. nov. 1899 paa Frederiksberg. [Del Mar, Calif.] Sønner:

a. MICHAEL, f. 14. juli 1926 i Kbh., Bachelor of Science in Horticulture, Ph. D., associated professor ved universitetet i Salt Lake City, g. 24. juni 1951 i Inglewood, Calif. m. Valora Darline Prentice, B.A. (polit. sc.) (F.: salgsingeniør Earl E. P. og Winifred Terrell), f. 13. april 1927. [Salt Lake City, Utah, U.S.A.] Sønner:

1) MICHAEL, f. 23. okt. 1960 i Provo, Utah.

2) Paul Kent, f. 25. april 1962 i Provo, Utah.

b. KENNETH Franklin, f. 29. nov. 1932 i Californien, biblioteks-assistent. [Del Mar, Calif.]

## SØSKENDE

1. GERT Treshow, f. 25. marts 1900 i Hellerup, plantageejer, g. 1<sup>o</sup> 29. dec. 1923 m. LIZZIE Røhrs (F.: vognmand J. R. og . . .), f. 18. juni 1903 i Kbh., skilt 1933 (hun g. 2<sup>o</sup> C. K. Hansen); 2<sup>o</sup> 22. okt. 1933 i Tujunga, Calif. m. CARMELITA Hecker (F.: driftsingeniør Charles H. og Kathie Kerwin), f. 17. juni 1898 i New York. [Norwich, New York.] Søn:

af 1. ægteskab:

GLENN, f. 10. okt. 1926 i Glendale, Calif., maskiningeniør (Kbh. Tekn.). [Norwich, N.Y.]

2. LOUISE Kirstine, f. 12. maj 1902 i Hellerup, g. 29. nov. 1929 i Kbh. (Z.) m. grosserer SVEN Tvermoes, f. 20. jan. 1903 i Kbh. [Hellerup.]

## PARFADERS BRODER

FREDERIK Vilhelm, f. 26. juli 1827 † 13. jan. 1872, grosserer, g. 1. juni 1854 m. DOROTHEA Busch, f. 1. juli 1833 † 13. febr. 1909. Søn:

AUGUST Michael, f. 12. febr. 1860 † 10. maj 1918, maskinkonstruktør, g. 30. april 1890 m. CAROLINE Currie, f. 15. aug. 1868 † 14. juni 1952. Sønner:

1. KENNETH Frederik, f. 19. aug. 1894 i Bloomfield, New Jersey, executive secretary of Engineers Society of Western Pennsylvania, g. 16. juli 1937 i Reno, Nevada m. OLYMPIA Viscount (F.: designer Frank William V. og Georgann Allegra), f. 3. sept. 1908 i Connellsville. [Pittsburg, Pennsylvania.]

2. GODFREY Augustine Michael Larvig, f. 8. sept. 1904 i Mena Arkansas, stationary engineer, g. 3. maj 1941 Pittsburg m. LILLIAN Marguerite Burns (F.: electrical sales engineer Harvey Elwood B. og Fannie Brown), f. 23. juni 1911 i Connellsville. [Pittsburg.] Børn:

a. CAROLINE Leah, f. 13. marts 1942 i Pittsburg.

b. HARVEY Michael, f. 9. april 1946 sst.

## TRESCHOW II

*Kammerherre Frederik Wilhelm Rosenkilde Treschow til Brahesborg, adoptiv søn af gehejmekonferensraad Willum Frederik Treschow, fik ved bevilling af 24. maj 1867 tillagt adelsrettigheder. — Vaabenafbildning i farver og udførligt slægttafle, se aarg. 1948.*

CHRISTIAN Frederik Treschow til Orelund, f. 27. dec. 1897 paa Orelund (søn af hofjægermester, cand. jur. FREDERIK til Torbenfeldt, f. 23. dec. 1870 † 11. nov. 1948, og OLGA Julie Georgine Uhlendorff, f. 17. juli 1871, g. 19. dec. 1896, skilt 1916 † 3. april 1965), kammerherre, hofjægermester, besidder af Det Treschow-Torbenfeldtske fideikommiss, bestyrer af Det Treschowske fideikommiss, De Treschowske stiftelser og fru H. og frk. G. Ryans legater, g. 18. jan. 1923 i Frederiksberg K. m. ELLEN Schiøler (F.: veksellerer Eiler Lehn S. og Ellen Dora Plum), f. 29. sept. 1899 i Kbh. (C). [Orelund pr. Mørkøv.] Børn:

1. Frederik RYAN, f. 24. nov. 1923 paa Orelund, keramikker, g. 19. febr. 1948 i Næstved (b.v.) m. GUDRUN Nielsen (F.: dræningsmester Jens N. og Bine Andersen), f. 23. aug. 1923. [Orelund.] Børn:

a. Gudrun VIBEKE, f. 15. jan. 1948 i Næstved (Dronninglund).  
b. Ellen ANNETTE, f. 4. febr. 1949 i Holbæk (Frydendal K.).  
c. Christian HENRIK Ryan, f. 16. maj 1956. (Frydendal).

2. ELLEN DORA Veronica, f. 26. marts 1926 paa Orelund, g. 22. maj 1948 i Frydendal K. m. forpagter SIMON Forrest, f. 10. sept. 1921 paa Frederiksberg, skilt. [Borris.]

3. Eiler PHILIP Rothe, f. 2. maj 1931 paa Orelund, cand. jur., sekretær i Landsskatteretten, g. 8. okt. 1954 i Frydendal K. m. RAGNA Miskow (F.: vicebygningsinspektør Poul Emil M. og Otta Marie Rübner-Petersen), f. 5. sept. 1932. [K.] Børn:

a. Philip MICHAEL Ryan, f. 5. dec. 1955 paa Orelund. (Frydendal K.).  
b. KARIN Marie, f. 12. sept. 1959 i Vejle. (Frydendal K.).

4. CHRISTIAN Michael, f. 18. april 1943 i Kbh. (Frydendal K.), stud. jur. [Orelund.]

### SØSKENDE

*af faderens 1. ægteskab (se nedenfor):*

1. KATE Harriet Ryan, f. 26. juli 1899 paa Orelund, enke efter hofjægermester Christian Iuel til Meilgaard og Østergaard.

2. CLARA Benedicte Ulfspærre, f. 28. febr. 1901 paa Orelund, g. 18. okt. 1921 paa Torbenfeldt m. kammerherre, hofjægermester Iens Iuel til Petersgaard.

3. CARL ADOLPH Frederik Rosenkilde, f. 1. aug. 1905 paa Orelund, søløjtnant, styrmand. [Vordingborg.]

4. HARRY, f. 29. jan. 1911 i Det gule Palæ ved Torbenfeldt, student, handelskaksamen, g. 29. jan. 1940 i Frydendal K. m. ELLEN Louise Krag-Hansen (F.: sognepræst Hans Rasmus H. og Margrethe Vilhelmine Krag), f. 29. aug. 1911 i Odense. [Kimmerslev pr. Borup.] Sønner:

## TRESCHOW II

a. **NIELS** Erik, f. 17. febr. 1941 i Kbh., gartner, g. 11. aug 1962 i Roskilde (St. Laurentii K.) m. **ELISABETH** Anna Søndergaard (F.: forpagter Kjeld Marius Bohnum S. og Else Clara Louise Constance Garth-Grüner), f. 2. aug. 1941 i Næstved. [Kimmerslev pr. Borup.] Søn

**ULRIK** Christian Gregers, f. 20. april 1963.

b. **GREGERS**, f. 26. nov. 1946 i Kbh.

*af faderens 2. ægteskab (se nedenfor):*

**F. FRITZ** til Torbenfeldt, f. 26. marts 1933 paa Torbenfeldt, direktør, godsejer, besidder af det Ryan-Treschowske fideikommis, g. 6. april 1957 i Frydendal kirke m. **LISE** Trock-Jansen (F.: grosserer Erik T.-J. og direktør, godsejer Else Illum), f. 2. maj 1931. [Torbenfeldt pr. Mørkøv.] Børn:

a. **LOTTE**, f. 18. jan. 1963 i Kbh.

b. **PETER**, f. 26. juni 1965 i Kbh.

## FADERS ENKE

Hofjægermesterinde **Maren KIRSTINE** Marie Treschow, født Carl-  
sen (F.: landmand Hans Peter C. og Ane Margrethe Andersen),  
f. 25. jan. 1891 i Tolstrup, g. 4. nov. 1926 i Kbh., enke 11. nov.  
1948. [Altonagaard pr. Mørkøv.]

## TROLLE\*



*Gammel svensk adelsslægt, der i det 15. aarh. kom til Danmark. — I Danmark uddøde slægten 1782 med Børge Trolle, men en linje, som efter Skaanes afstaaelse lod sig introducere paa det svenske ridderhus, blomstrer endnu i Sverige, hvor den 1816 er ophøjet i friherrelig stand. — Vaabenafbildninger i farver og udførlig slægttaule, se aarg. 1891.*

**Gustaf NILS** Ulfsson friherre Trolle til fideikom-  
misgodset Trolleånäs, f. 1. okt. 1924 paa Trolle-Ljungby (søn af  
ritmester friherre **ULF** Nils Nilsson, f. 20. juni 1890 † 16. aug. 1948),  
lantmästare, løjtnant i pansertroppernes reserve, g. 25. febr. 1950  
m. **CHARLOTTE** Elisabeth grevinde Wachtmeister af Johannishus,  
medejer af Kulla Gunnarstorp (F.: hofjægermester Otto Carl  
Fredrik greve W. af J. og Brita Nordenstierna) f. 27. dec. 1924 i  
Lund. [Trolleånäs.] Børn:

1. **Otto ULF** Nilsson, f. 18. jan. 1951.

2. **GUSTAF**, f. 8. okt. 1952.

3. **ANNA** Charlotte, f. 20. sept. 1955.

## SØSKENDE

*af faderens 2. ægteskab (se nedenfor):*

1. **EBBA**, f. 6. marts 1929 paa Forstorp, Trolleånäs sg., g. 4. juni 1955  
m. dr. **HUGH** Neil Cleland, f. 24. aug. 1924. [Stockholm.]

*af faderens 5. ægteskab (se nedenfor):*

2. **Nils FREDRIK** Ulfsson, f. 6. juli 1943.

## TROLLE

### MODER

EBBA Margareta Katarina grevinde Bonde af Björnö, (F.: överstekammerjunkare Gustaf Carl greve Trolle-Bonde og Henrietta Fredrika grevinde Falkenberg af Bålby), f. 12. dec. 1904 paa Hässelby, Spånga sg., g. 1° 20. jan. 1924 paa Trolleholm, skilt 14. marts 1927; 2° 14. juli 1927 i Eslöv, skilt 19. jan. 1932; 3° 23. sept. 1933 m. direktør NIELS Daniel Lundberg, f. 10. okt. 1897, skilt; 4° 25. nov. 1939 m. første ægtefælle, skilt; 5° 4. dec. 1942 m. adm. direktør, kaptajn Nils Georg Casper Segerstråle, f. 31. maj 1893, skilt; 6° 2. juli 1961 m. justitierådet, jur. kand. Carl HUGO Wilhelm Ericson, f. 9. april 1893, skilt 1962 † 8. jan. 1964. [Trollenäs.]

### FADERS ENKE

Friherreinde STINA, født Meurlin, f. 13. aug. 1908, g. 6. okt. 1942, enke 16. aug. 1948 (g. 1° . . .) (hun g. 2° 30. juli 1961 m. direktør, civiløkonom Carl BERTIL Nyströmer, f. 1. okt. 1904. [Berglundagård, Ullriksdal, Solna.]

### FADERS SØSTRE

1. Ylfva VIVEKA (Fi.H.R.T.) (Ø.r.K.M.3), f. 26. aug. 1892, g. 1° 8. okt. 1912 m. kommandørkaptajn ERIK Waldemar Hermansson Wrangel, f. 14. okt. 1884, skilt 1926 † 1927; 2° 6. maj 1927 m. general af det finske kavaleri ERNST Linder, f. 25. april 1868 † 14. sept. 1943. [Stockholm.]

2. Fredrika Ebba MARGARETA, f. 31. okt. 1899 paa Trollenäs, g. 21. juni 1920 paa Trollenäs m. kabinetskammerherre, ritmester i fhv. livreg. til hest res., GUSTAF Axel Otto greve Wachtmeister af Johannishus til Wanås fideikommis, f. 5. febr. 1887. [Wanås ved Knislinge.]

### FARFADERS BRODER

ERIC Birger, f. 23. sept. 1863 † 21. april 1934, kammerherre, udenrigsminister, rigsmarskal, ordenskansler, g. 15. okt. 1893 m. Augusta Charlotte ALICE grevinde Gyldenstolpe, f. 20. juni 1872 † 20. sept. 1953. Børn:

1. Catharina (CARIN) Ebba Alice Frederika, f. 19. sept. 1894 i Stockholm, g. 1° 26. dec. 1916 m. ritmester i livreg. til hest res., Carl AXEL Polykarpus greve Cronhjelm af Hakunge, f. 4. juli 1882, skilt 1936 † 23. juni 1953; 2° 12. febr. 1945 m. CARL Johan Frederik Adlercreutz til Medevi säteri, f. 27. aug. 1890 paa Fiskeby, Ö. Eneby sg. (g. 1° m. Helmi Marie Louise Smith, † 1943). [Linköping.]

2. ERIK Gustaf Nils til Fulltofta, f. 14. aug. 1901 paa Villa Gundersberg ved Skurubro, civiløkonom, kammerherre (R<sup>1\*</sup>) (S.V.3<sup>a</sup>) (Sv.G.V.J.T.II) (N.O.H.3) (Joh.), g. 5. april 1927 i Stockholm (Jakobs K.) m. ELSA Margaretha grevinde Wachtmeister af Johannishus (F.: overkammerherre Ernst Henning greve W. af J. og Esther Agnes Agathe Carleson), f. 14. okt. 1902 paa Strömbergs bruk, Tolftasig. [Italien.] Børn:

a. WIVEKA Alice Esther, f. 5. juni 1928 i Lund, g. 1° 11. maj 1948 m. CARL-ERIC Knut Stjernswärd til Sövdeborg, f. 28. nov. 1923 i Malmö, skilt; 2° 29. marts 1954 i Malmö m. direktør Kjell OTTO greve Thott til Skabersjö.

## TROLLE

b. **CARL-AXEL** Eric Eriksson, f. 18. marts 1934 i Lund, løjtnant af reserven i flyvevaabenet, ansat ved SSA, g. 1. sept. 1962 m. **INGRID** Nilsson, f. 10. aug. 1931. [Fulltofta.] Søn:

....., f. 26. maj 1968 i Lund.

c. **ELSA** **BIRGITTA**, f. 17. marts 1937, g. 1° 6. juli 1957 m. professor, fil. dr. **HUGO** Oscar Hegeland, f. 28. april 1922, skilt; 2° 13. maj 1966 m. **BENGT** Erik Thulin.

### FARFADERS FARBRODER

**BIRGER**, f. 23. okt. 1812 † 3. juli 1890, ritmester. Sønner:

1. **Nils Gustaf FREDRIK**, f. 11. juni 1839 † 28. april 1918, ritmester, g. 21. sept. 1882 m. **Augusta Ulrika (ULLA) Sophie friherreinde Falkenberg af Trystorp**, f. 19. okt. 1860 † 29. sept. 1940. Børn:

a. **CARL** Fredriksson, f. 11. juli 1885 paa Akersberg, Höör sg., hoteldirektør, g. 1° 28. okt. 1908 m. **ELIN Annie Josephine Spendrup**, f. 28. okt. 1887 † 14. jan. 1917; 2° 1919 i Paris m. **JULIETTE Marie Depierre**, f. 19. jan. 1889. [Paris.] Sønner:

af 1. ægteskab:

1) **CARL** Carlsson, f. 14. jan. 1913, receptionschef, g. 3. okt. 1945 m. **MADELEINE** Fort, f. 12. aug. 1912. [Paris.]

af 2. ægteskab:

2) **ULLA Maria Monique**, f. 24. okt. 1921, lic. en droit.

b. **GUSTAF Fredriksson**, f. 18. sept. 1886 † 9. jan. 1961, offentlig vejer, g. 6. jan. 1924 m. **ANNA Elfrida Vesterlund**, f. 8. aug. 1899 † 16. marts 1963. Børn:

1) **YLVA** Harriet, f. 23. juli 1920 i Landskrona, g. 13. nov. 1948 m. landbruger **Nils Peter GÖSTA** Persson, f. 12. febr. 1925. [Annyhill, Vadensjö.]

2) **BO-GUSTAF** Gustafsson, f. 8. aug. 1924 i Landskrona, bygningsnedker, g. 6. juni 1953 m. **KARIN Solvig Ann-Mari Petersson** (F.: **Karl P.** og **Elsa** . . .), f. 27. febr. 1928 (g. 1° . . .). [Landskrona.] Børn:

a) **Anna Karin ELISABETH**, f. 1. jan. 1954.

b) **CARL-GUSTAF** Fredrik Bosson, f. 5. maj 1958.

c. **NILS Fredriksson**, f. 13. aug. 1895 † 1937, bankkasserer, g. 24. sept. 1920 m. **IRIS Elisabeth Petersson**, f. 5. maj 1898, skilt 1924 (hun g. 2° . . .). [Kristianstad.] Datter:

**ANNA Elisabeth**, f. 24. jan. 1922 i Kristianstad, g. 9. okt. 1943 m. major ved flyvevaabenet **SVEN-ERIK Axel Lange**, f. 26. maj 1918. [Kungsgården, Frösön.]

2. **Lars BIRGER**, f. 14. juli 1842 † 20. maj 1914, kaptajn, g. 9. okt. 1882 m. **Botilda (TILDA) Pehrsson**, f. 5. juli 1859 † 1936. Børn:

a. **AXEL**, f. 16. okt. 1885 paa Kvärlöv, forretningsmand, g. 1° 1910 m. **AGAPITA Carmena**, f. . . . † 1940; 2° 2. sept. 1942 m. **ESPERANZA Palma**, f. 6. juni 1912. [San Juan Evangelista Estado, Vera Cruz, Mexico.] Børn:

af 1. ægteskab:

1) **Carlos Frederico**, f. 21. april 1911, forretningsmand, g. 8. marts 1936 m. **JUANNA Ceballo**, f. 10. juni 1918. Børn:

a) **ARACELIS**, f. 18. juni 1937.

b) **Maria Helena**, f. 16. marts 1938.

c) **RODOLFO**, f. 12. jan. 1942.



## TROLLE

- d) AMALIE, f. 13. jan. 1945.
- e) Carl Axel, f. 16. jan. 1947.
- f) MARIA Guadelope, f. 12. dec. 1950.
- 2) Gustavo Adolfo, f. 24. maj 1913, forretningsmand, g. 13. april 1937 m. ENRIQUETA Reyes, f. 20. maj 1920. Børn:
  - a) GUSTAVO Adolfo, f. 24. maj 1938.
  - b) DAGOBERTO, f. 15. sept. 1939.
  - c) Danilo Guillermo, f. 25. maj 1941.
  - d) Maria Christine Reyes, f. 8. april 1943.
  - e) Belia Yolanda, f. 13. juli 1947.
  - f) Telma Idalia, f. 13. jan. 1950.
- 3) Ana MATILDA, f. 26. sept. 1915, g. 26. april 1939 m. forretningsmand JOAQUIN Mortera, f. 14. marts 1913.
- 4) Guillermo Valdemar, f. 14. juni 1921, savværksdisponent, g. 28. dec. 1938 m. TERESA Navarro, f. 15. okt. 1920.
- 5) FERNANDO, f. 8. juli 1926, landmand.
- 6) OSCAR, f. 17. aug. 1929, maskinist, g. 18. april 1947 m. CARMEN Maldonado, f. 3. maj 1930. Barn:
  - LOURDES, f. 1. maj 1949.
- 7) Louberto Rodolfo, f. 8. juli 1931, forretningsmand.  
*af 2. ægteskab :*
  - 8) Greta Yolanda, f. 30. april 1950.
- b. Nils BIRGER, f. 20. nov. 1887 paa Tjörnarp, forretningsmand, g. 1° 1912 m. GUADELUPE Franco † 1927; 2° 30. april 1928 m. Maria Luisa Silva, f. 20. aug. 1905. [San Juan Evangelista Estado, Vera Cruz, Mexico.] Børn:  
*af 1. ægteskab :*
  - 1) Guillermo Birger, f. 17. febr. 1913, forretningsmand, g. . . . m. ANGELICA Ledesma, f. 2. marts 1923. Sønner:
    - a) LEONOR, f. 4. juli 1939.
    - b) Gustavo Salvador, f. 20. marts 1949.
  - 2) Luz del Carmen, f. 5. juni 1915, g. . . . Fru Silva.
  - 3) ELVIRA, f. 4. aug. 1917, g. 2. okt. 1939 m. forretningsmand JUAN Vargas, f. 25. okt. 1914.
  - 4) Carlos Gustavo, f. 24. juli 1920, forretningsmand, g. 25. jan. 1946 m. MORTERA Camarena, f. 4. aug. 1929. Søn:
    - Cergio Elias, f. 30. aug. 1948.  
*af 2. ægteskab :*
  - 5) Maria Luiza, f. 9. jan. 1929, g. 25. maj 1950 m. tandlæge Atanasio Mantilla Gonzáler, f. . . . [San Andres, Tuxtla, Vera Cruz, Mexico.]
  - 6) ALBERTO, f. 16. juni 1933.
  - 7) Ana Christina, f. 25. dec. 1940.
  - 8) Guillermo Axel, f. 26. febr. 1948.
- c. Ulla VIVEKA, f. 9. april 1890 paa Stehag. [Malmö.]

## TUXEN\*



*Generalauditor Christian Müller Friis blev adlet 31. marts 1749 med navnet Tuxen. Slægten uddøde i mandslinjen i Danmark 21. jan. 1828 med kaptajn Louis de Tuxen, men er fortsat gennem hans søn oberst i russisk tjeneste Christian T. (1787—1850). Siden begyndelsen af dette århundrede foreligger ingen oplysninger om familien. — Udførlig slægt-tavle og vaabenafbildning i farver, se aarg. 1934.*

## UNDALL

*Kaptajn, senere major og kammerherre Laurids Christian Undall erholdt 22. maj 1829 adelsdiplom i henhold til et kongl. reskript af 10. maj 1777, hvorved hans fader, major Andreas Undall, var optaget i den danske adelsstand.*

CARL Mechlenburg Undall, f. 5. aug. 1908 i Understed (søn af Niels Mechlenburg, f. 27. sept. 1875 † 30. nov. 1949 og ANNA Christine Nielsen, f. 1. juli 1884, g. 25. okt. 1907 † 17. febr. 1963), proprietær, g. 24. nov. 1936 m. Elisa (LIS) Svarre (F.: landmand Carl Christian S. og Kristine Jensen), f. 7. marts 1913 i Argentina. [Hals.] Børn:

1. HANNE Karen Mecklenbourg, f. 12. marts 1937 paa Dankær ved Hals.
2. NIELS CHRISTIAN Mecklenburg, f. 23. jan. 1939 sst.
3. Doris CHARLOTTE Mecklenburg, f. 25. maj 1948 sst.

### SØSTER

DORIS Jacobine Mechlenburg, f. 19. aug. 1911 i Understed, g. 10. febr. 1940 m. maskinmester Orla Knud Juul Carlsen, f. 25. febr. 1908 i V. Aaby.

### FARFADERS FARBRØDER

CASPAR *Wolfsen*, f. 28. dec. 1816 † 23. juli 1893, g. 3. nov. 1865 m. MARIE *Margrethe Jensine Møldrup*, f. 11. juli 1836 † 1. marts 1877. Datter:

Barbara Mathilde MARIE Luise Magdalene, f. 17. juni 1875 paa Læso, g. 12. april 1898 m. August Thorvald Unger Kragh, f. 3. juli 1866 i Sæby.

## WALKENDORFF\*



*Gammel adelslægt, der oprindeligt skal være fra Østrig, men alt i det 14. aarh. var kommen til Danmark, hvor Peder Walkendorff nævnes 1386. Her uddøde den 1747 med major Børge Walkendorff, men en linje, der ved Skaanes afstaaelse kom under svensk herredømme, er endnu til i Sverige. Naturaliseret og introduceret paa det svenske ridderhus 1664. — Udførlig slægttavle for den danske gren og vaabenafbildning, se aarg. 1928.*

### DEN ÆLDRE LINJE

SVEN August Gottfrid Walkendorff til Hacksta, f. 17. juli 1900 i Litslena (søn af JOHAN Gottfrid til Bjørkebo, f. 5. okt. 1868 † 12. nov. 1962 og Augusta Fredrika Lundqvist, f. 3. juni 1867, g. 21. april 1895 † 7. juni 1940), g. 24. marts 1927 m. ELSA Maria Alfrida Lundquist (F.: Johan Alfred L. og Marie Louise Alm), f. 2. maj 1902 i Övergran. [Hacksta ved Ekolsund.]

### BRODER

Johan CHRISTOFFER, f. 8. okt. 1896 † 21. maj 1940, g. 10. dec. 1933 i Husby-Sjutolf sg. m. sygeplejerske Olga NÆMI Eugenia Nilsson (F.: landmand Nils August N. og Christina Andersson), f. 2. maj 1899 i Forshaga sg. [Stockholm.]

### FARFADER

JOHAN Erik, f. 16. maj 1842 † 7. juni 1914, forpagter, g. 25. marts 1867 m. LOVISA Ulrika Eriksson, f. 11. marts 1842 † 27. marts 1922.  
Datter:

WENDELA Vilhelmina, f. 3. jan. 1880 i Hjalsta, g. 18. nov. 1899 sst. m. SVEN Wilhelm Dalborg, f. 21. aug. 1876 † 10. juli 1960. [Gestre ved Frösthult.]

### FADERS FARBRØDER

CARL Peter, f. 13. juni 1845 † 13. dec. 1892, jordbruger, g. 17. jan. 1873 m. Catharina Charlotta (LOTTA) Jonsdotter, f. 31. jan. 1850 † 1. marts 1937. Sønner:

1. CARL Gottfried, f. 4. juni 1875 † 11. dec. 1951, g. 27. dec. 1898 m. ANNA Albertina Lindberg, f. 30. nov. 1870 † 9. nov. 1936.  
Døtre:

a. ELSA Anna Maria, f. 25. sept. 1893 i Enköping, g. 25. sept. 1918 m. tandlæge, dr. med. dent. MARTIN Ragnar Ekstrand f. 24. juni 1889 † 11. febr. 1957 [Stockholm.]

b. Carla Margareta (GRETA) Maria, f. 11. okt. 1900 i Stockholm, g. 1° 19. april 1924 i Stockholm m. tysk løjtnant\* HEINRICH Albert Ludwig Wilhelm Reiher, f. 25. juli 1891, skilt † 1964; 2° 19. juli 1952 m. droskeejer Erik Manfred Janson, f. 6. juli 1893 † .. marts 1963. [Stockholm.]

## WALKENDORFF

- c. BRITA Dagmar Alma Maria, f. 9. juli 1907 i Stockholm, g. 21. april 1928 i Stockholm m. tjenestemand ved Statens Biografbureau Carl IVAR Adrian Säll, f. 4. marts 1905 † 7. maj 1958. [Stockholm.]
2. CARL Johan, f. 14. okt. 1885 † 1954, flaggunderofficer, g. 20. april 1916 m. ESTER Maria Carolina Pettersson, f. 4. dec. 1887. [Stockholm.] Børn:
- a. Karl OLOF Kristoffer, f. 28. april 1922 i Stockholm, student, ansat i Svenska Lifförsäkringsbolaget, g. 27. marts 1948 m. Gudrun Linnea Andersson, f. 5. okt. 1925. [Stockholm.] Børn:
- 1) Gudrun BIRGITTA, f. 7. febr. 1949.
  - 2) HANS Olof, f. 19. sept. 1950.
  - 3) Lena Maria, f. 30. dec. 1959.
- b. Ulla MARGARETA, f. 25. maj 1923 i Stockholm, g. 2. juni 1945 m. högbåtsman STEN Leo Naeslundh, f. 18. aug. 1922, skilt 1965. [Stockholm.]
- c. INGRID Elisabeth, f. 11. maj 1926 i Stockholm, g. 14. april 1949 m. buschauffør Stig Oscar Rudolf Ullberg, f. 23. aug. 1923. [Gustavsberg.]

## DEN YNGRE LINJE

*Uddød i mandslinjen 7. juni 1966.*

INGER Elisabeth Walkendorff, f. 11. juli 1923 i Tolfta sg. (datter af forvalter JOHAN Tobias, f. 2. nov. 1886 † 7. juni 1966), student, chefssekretær, g. 1° 25. febr. 1952 m. civilingeniør BERTIL Einar Söderqvist, f. 31. aug. 1924, skilt 1952; 2° 22. marts 1958 m. forpagter ARNE Harald Lundborg, f. 24. nov. 1919 i Litslena. [Gådi, Grillby.]

### SØSTRE

1. BARBRO Margaretha, f. 8. aug. 1924 i Tolfta sg., g. 8. okt. 1949 m. indkøbschef JOHN OLOF Johansson, f. 26. april 1918. [Norrköping.]
2. GUNHILD Wilhelmina, f. 1. maj 1929 i Tolfta sg., student, g. 23. april 1949 m. stadveterinær Frans EINAR Levin Wollarz, f. 12. juni 1921. [Örebro.]

### MODER

ANNA Elisabeth, født Sand (F.: gaardejer Frans S. og Johanna Charlotta Andersson), f. 18. dec. 1897 i Varnum, g. 3. marts 1923 i Karlstad, enke 7. juni 1966. [Tierp.]

## WALTERSTORFF\*



*Gammel adelslægt fra Nederlausitz, af hvilken kammerherre, kaptajn Ernst Christian Frederik Walterstorff og hans søskende ved aabent brev af 20. febr. 1840 blev anerkendte som dansk adel. — Uddød i mandslinjen 16. jan. 1963. — Udførlig slægttavle og vaabenafbildning i farver, se aarg. 1910.*

AGNES LOUISE Walterstorff, f. 7. juli 1920 (datter af direktør Harald Gerhard, f. 12. juli 1876 † 16. jan. 1963), g. 1° 25. april 1940 i London

## WALTERSTORFF

m. captain Robert Sandemann, † faldet nov. 1942; 2° 7. sept. 1944 i London m. Flight-Lieut. Hugo R. Nicholson, skilt; 3° 31. aug. 1951 i London m. PATRICK W. Kemmis, D.F.C., secretary of the Liberal party.

### MODER

JULIA Charlotte Vilhelmine, født Bornemann, g. 9. april 1919, enke 16. jan. 1963 (g. 1° m. kammerjunker Jacob Neergaard, skilt, †). [London.]

Den i Tyskland levende linie,  
se aargang 1947.

## WARDENBURG\*

*Justitsraad, herredsfoged August Wardenburg og hans broder, justitsraad, toldforvalter Frederik Detlef Gustav Wardenburg optoges ved patent af 6. marts 1833 i den danske adel. — Ernst Christian Ludvig Wardenburg og hans descendenter er 1843 optagne i det øselske ridderkab under navnet von Wardenburg. Hans nedenfor anførte descendenter skriver sig saaledes.*

*Generallojtnant Carl Gustav Ernst Leberecht Wenzel Wardenburg fik i 1903 af Kongen af Sachsen sin danske adelsret stadfæstet, og slægten optoges i den sachsiske adelsmatrikel under nr. 53.*

Den i Amerika levende gren, se aargang 1955.

RICHARD Eugen Erich von Wardenburg, f. 10. nov. 1913 i Kasan (søn af russisk ritmester Gustav Georg ALFRED, f. 12. maj 1879 † 9. dec. 1950), dr. med., g. 10. maj 1940 i Pillau m. ERIKA Koslowsky, f. 24. aug. 1915 i Wartenburg, Østpreussen. [Jever, Ostfriesland.] Søn:

JOACHIM, f. 22. maj 1955 i Wuppertal-Elberfeld.

### SØSKENDE

1. HARRY Detlef Herbert, f. 13. okt. 1915 i Arensburg, Øsel, Rechtsanwält, g. 4. febr. 1952 i Oppenheim a. Rh. m. GISELA Schnecko (F.: Weingutsbesitzer Hans S. og Anna Bucher), f. 26. sept. 1922 i Oppenheim. [Bremen.] Børn:

a. GERT Hans Alfred, f. 21. aug. 1952 i Mainz.

b. EDITH, f. 16. maj 1954 i Mainz.

c. AGNES Dorothea, f. 2. sept. 1961 i Mainz.

2. ELEONORE Alexandrine Ottilie Carin, f. 7. sept. 1917 i Arensburg. [San Francisco.]

3. CARL DETLEF Udo, f. 17. maj 1921 i Arensburg, ritmester\*, dr. med. (Pr.J.K.1.2), g. 29. dec. 1950 i Heidelberg m. GUDRUN Armgard Therese von Wietersheim (F.: godsejer Alfred Ferdinand Anton Gustav Eugen Gabriel v. W. og Sophie Therese Ulrike Elisabeth Charlotte friherreinde von Richthofen), f. 3. maj 1929 i Neuhoof, Schlesien. [Landstuhl, Pfalz.] Børn:

## WARDENBURG

- a. HARRO Alexander Alfred, f. 19. okt. 1951 i Frankfurt a. M.
  - b. AXEL, f. 7. jan. 1955 i Arolsen.
  - c. ANGELA, f. 24. jan. 1960 i Ahlhorn.
4. ERIK Alfred Gert, f. 11. aug. 1923 i Arensburg, landmand. [Lytton, B.C., Canada.]

### MODER

Alexandrine Erna Margarethe (GRETHE), født baronesse von Nolcken (F.: Erich baron v. N. og Nanny baronesse Sass), f. 22. okt. 1891, g. 20. jan. 1913 i Arensburg, Øsel, enke 9. dec. 1950. [Frankfurt a. M.]

## VON WASMER\*

*Gammel bremisk slægt, af hvilken etatsraad Conrad von Wasmer 21. sept. 1695 blev optaget i den danske adel.*

### DEN ÆLDRE LINJE

*Uddød i mandslinjen 18. febr. 1942.*

MARIA Anne von Wasmer, f. 18. sept. 1901 i Leipzig (datter af købmand CHRISTOPH Friedrich Waldemar, f. 9. okt. 1868 † 18. febr. 1942, og HERTA Elise Charlotte Grach, f. 27. aug. 1879, g. juli 1900 † 18. nov. 1910), g. 12. nov. 1941 m. købmand, kaptajn i luftvaabenet HERBERT Reinhold Wagner, f. 30. jan. 1895 i Leipzig. [Leipzig.]

### FADERS ENKE

SENTA Maria Therese, f. von Hacht, f. 22. juni 1892 i Hamburg, g. 17. dec. 1926 i Hamburg, enke 18. febr. 1942. [Hamburg.]

### DEN YNGRE LINJE

ALEXANDER Heinrich von Wasmer, f. 9. marts 1868 (søn af kornhandler WILHELM Heinrich, f. 9. okt. 1837 † 3. april 1935 og Dorothea (DORA) Sophie Marie Kühl, f. 19. aug. 1834, g. 25. okt. 1865 † 8. juni 1922). [Caldwell, Idaho.]

### SØSKENDE

1. Antonie (TONY) Marie, f. 16. juli 1866, g. 8. jan. 1891 m. købmand JUSTIN Gowen, f. 6. aug. 1866. [Caldwell.]
2. WILHELM Christian, f. 14. maj 1871 † 12. marts 1932, g. 19. maj 1902 m. EVA Heath, f. 5. dec. 1882. [Caldwell.] Søn:  
LLOYD, f. 28. sept. 1903, g. 29. aug. 1923 m. FESTA Bell Mavity, f. 21. marts 1906 [Caldwell.]
3. OCTAVIA Dorothea, f. 20. marts 1874, g. 27. jan. 1906 m. købmand EDUARD Bullock, f. 5. sept. 1865. [Caldwell.]

### FARFADER

WILHELM Georg Heinrich, f. 23. april 1804 † 5. aug. 1894, g. 17. dec. 1836 m. MARIA Katharina Wilhelmine Woller, f. 30. dec. 1816 † 13. april 1909. Sønner:

VON WASMER

1. **CHRISTIAN Adolph Hans**, f. 19. juni 1845 † 1929, kornhandler, g. 25. juli 1873 m. **EMMA Ivers**, f. 23. febr. 1858. [Omaha, Nebraska.] Børn:

a. **FRIEDA**, f. 24. sept. 1875, g. 7. juni 1893 m. købmand **HEINRICH Johann Bartenbach**, f. 17. marts 1867. [Grand Island.]

b. **HERMANN**, f. 12. aug. 1877, bogholder, g. 26. nov. 1897 m. **ADELINÉ Grace Jones**, skilt †. [Omaha, Nebraska.]

c. **MARGARETHA**, f. 10. aug. 1879.

2. **CARL Sophus Louis**, f. 17. marts 1847 † 1928, Real Estate and Loan Broker, g. 1<sup>o</sup> 27. sept. 1871 m. **ELISABETH Bell Sexauer**, f. 29. aug. 1852 † 25. juli 1887; 2<sup>o</sup> 3. aug. 1889 m. **SATURNINE Marie Josephine Candreia**, f. 10. aug. 1866. [Grand Island.] Børn:

af 1. ægteskab:

a. **CARRIE Rosamunda**, f. 7. okt. 1872, g. 22. juni 1897 m. advokat **FREDERICK William Ashton**, f. 22. febr. 1871. [Grand Island.]

b. **OSCAR William**, f. 24. okt. 1875, kontorist, g. 6. juni 1908 m. **ISABELLA Leonard**, f. 7. juli 1886. [Kansas City, Massachusetts.]

c. **CHARLES Patrick**, f. 17. marts 1880, grosserer. [Deadwood, S. Dakota.]

3. **LOUIS Heinrich August**, f. 11. dec. 1849 † 28. marts 1898, kornhandler, g. 15. juli 1891 m. **ELLA Maria Lehman**, født **Rauert**, f. 16. juni 1859 † 30. okt. 1926. Søn:

**LOUIS August**, f. 10. maj 1892 † 24. aug. 1967, radiotelegrafist, major **A. A. F.**, U. S. Army, g. 1<sup>o</sup> 30. maj 1917 m. **ELISABETH Barnard Johnson**, f. 15. juni 1895 † 16. sept. 1937; 2<sup>o</sup> 1939 m. **FLORENCE Waterhouse**. [Spokane, Washington.]

PARFADERS BRØDRE

1. **CARL Friedrich**, f. 26. aug. 1802 † 8. nov. 1878, overforster, preuss. formester, g. 3. marts 1843 m. **Dorothea Eilers**, f. 30. jan. 1823 † 27. maj 1913. Søn:

**CARL Heinrich Adolph Conrad**, f. 6. sept. 1846 † 20. nov. 1891, preuss. kaptajn, g. 13. okt. 1885 m. **CLARA von Wasmer**. [Hamburg.]

2. **CHRISTOPH til Himmelmark**, f. 12. aug. 1809 † 10. juni 1877, g. 22. dec. 1839 m. **META von Breuils**, f. 3. maj 1819 † 11. nov. 1889. Børn:

a. **CLEMENS Breuils**, f. 23. juni 1846 † i marts 1911, preuss. premierløjtnant, g. 30. juli 1896 m. **DORA Catharina Schröder**, f. 27. juni 1875. [Göttingen.]

b. **CLARA**, f. 1. jan. 1861, enke efter kaptajn Carl von Wasmer (se ovenfor).

3. **HANS Jacob Sophus**, f. 22. juni 1812 † 13. sept. 1892. Sønner:

a. **JOHAN**, f. 27. nov. 1851 † 5. sept. 1909, preuss. generalmajor af art., g. 22. okt. 1880 m. **HELLA Flugge**, f. 27. okt. 1859 † 27. febr. 1920. Søn:

**HANS Harald**, f. 10. juli 1884 † 20. april 1941, preuss. oberst, g. 12. april 1917 m. **MARGHERITA Seeger**, født **Hartmann**, f. 9. febr. 1879 † 22. jan. 1950. Søn:

## VON WASMER

- HANS Jürgen, f. 26. juli 1920, g. m. Leonore von Hochstetter, f. 25. febr. 1928. [Tiburon, Calif.]  
b. FRITZ, f. 26. febr. 1855 † 10. juni 1919, generalagent 4. maj 1885 m. ANNA Charlotte Caroline Bertha von Schrader, f. 3. april 1851 † 4. juni 1925 (hun g. 1<sup>o</sup> m. preuss. kaptajn König †). Datter: ALMA Carla Franziska Bertha, f. 12. juni 1886. [Hamburg.]

## WEDEL



*Pommersk, oprindelig holstensk uradelsslægt, som i det 17. aarh. kom til Danmark. Kammerherre Vilhelm Frederik baron Wedells blev 20. dec. 1672 optaget i grevestanden. Hans efterkommere skriver sig Wedells. — General Gustav Vilhelm baron Wedel ophøjedes 30. jan. 1684 i grevelig stand. Hans efterkommere har nu i nogle slægtled skrevet sig Wedel Jarlsberg. — Joachim baron Wedell Wedellsborg erholdt ved kgl. resolution af 19. juli 1893 tilladelse til at føre familienavnet Wedell-Neergaard og ved patent af 9. nov. 1895 tilladelse til at forene det Neergaard'ske vaaben med det Wedell Wedellsborg'ske, dog med et nyt skjoldhoved, hvori findes tre liljer i blaat felt. — Anton Frantz baron Wedel ophøjedes 21. jan. 1776 i den preussiske grevestand (greverne Wedel-Evenburg-Gödens). Carl Leo Julius greve Wedel optoges 18. april 1914 i den preussiske fyrstestand. — Udførlig slægttavle med vaabenafbildninger i farver, se aarg. 1908 og 1951.*

### WEDELL WEDELLSBORG

De fleste af familiens medlemmer skriver sig Wedell-Wedellsborg (med bindestreg).

Charles Bendt Mogens TIDO lensgreve Wedell til Wedellsborg og Frijsenborg, f. 3. sept. 1908 (søn af kammerherre, hofjægermester, lensgreve JULIUS Carl Hannibal, f. 26. juli 1881 † 15. febr. 1963), g. 18. jan. 1958 i Kettinge K. m. IRENE Suzanne Raben-Levetzau. [Frijsenborg pr. Hammel.]

### MODER

Lensgrevinde INGER Dorte, født comtesse Krag-Juel-Vind-Frijs, g. 26. jan. 1907 paa Frijsenborg, enke 15. febr. 1963, overhofmesterinde\* hos Hendes Majestæt Dronning Alexandrine. [Wedellsborg pr. Ejby.]

### FADERS FARFADERS FARBRØDRE

1. Baron JOACHIM Godske, f. 24. jan. 1785 † 17. juli 1860, general-løjtnant, kammerherre. Sønner:

a. Baron Hans RUDOLPH, f. 12. dec. 1825 † 10. april 1871, ritmester, g. 28. aug. 1861 m. Karine Lucie ELISABETH Scavenius, f. 2. okt. 1840 † 25. april 1920. Sønner:

1) Baron Joachim GRIGERS, f. 4. nov. 1863 † 29. nov. 1899,



## WEDEL

*kammerjunker, premierløjtnant, g. 12. nov. 1895 m. HOLGA Wessel, f. 29. juli 1875 † 12. maj 1926 (g. 2° m. forlagsdirektør August Louis Henrik Bagge, † 1941). Søn:*

Baron Theodor MOGENS, f. 8. febr. 1899 i Kbh. (G), g. 14. april 1934 i Søllerød m. ELSE Vibeke Juul (F.: redaktør Aage J. og Marie Nielsen), f. 6. jan. 1907 i Odense (St. K.). [Ordrup.]

2) *Baron Hans RUDOLF til Vexebogaard, f. 7. okt. 1868 † 24. maj 1952, kontorchef, g. 5. okt. 1905 i Kbh. m. Karen (KAMMA) Marie Louise Inga Norstrand (F.: grosserer, etatsraad Carl Claus N. og Caroline Agnete Christensen), f. 11. okt. 1881 i Kbh. (B). [K.] Børn:*

a) *Baronesse AGNETE, f. 23. aug. 1906 i Taarbæk, lægeaut. ergoterapeut, overordentlig stiftsdame i Vallø. [K.]*

b) *Baron BENDT, f. 1. nov. 1919 i Kbh. (C), civilingeniør, g. m. GERDA de Roepstorff Paludan (F.: bibliotekar, cand. mag. Hans Aage Puggaard P. og Agnes Amelia de Roepstorff), f. 28. marts 1923 i Hellerup. [Seattle, Washington, U.S.A.] Børn:*

(1) *Baronesse BENEDICTE, f. 6. juni 1948 i Usserød (Hellerup K.). (Vallø.)*

(2) *Baron Michael Gustav, f. 21. okt. 1950 i Hellerup.*

(3) *Baronesse JULIE Vibeke, f. 12. marts 1953 i Chicago. (Vallø.)*

(4) *Baron HENNING Gunnar ULRICH, f. 20. okt. 1959 i Virum (Nærum.)*

b. *Baron VILHELM Ferdinand, f. 6. dec. 1827 † 3. aug. 1914, kammerherre, amtmand, g. 18. nov. 1859 m. LOUISE Marie Sophie comtesse Schulin, f. 27. dec. 1839 † 3. april 1904. Børn:*

1) *Baron JOACHIM Godske, f. 19. sept. 1860 † 17. jan. 1937, kammerherre, amtmand, g. 30. april 1896 m. SOPHIE Christiane Bruun Neergaard, f. 19. febr. 1876 † 16. juni 1938. Børn:*

a) *Baron FINN, f. 2. aug. 1897 i Kbh. (Jac.), civilingeniør, landvæsenskommisær, jernbanedirektør\* (R\*), g. 5. okt. 1926 i Spijellerup m. Elly TOVE Hassel (F.: kaffehandler Ejnar Chr. Vilhelm H. og Jutta Borch Bilfeldt), f. 15. juli 1900 paa Frederiksberg (Luk.). [Vejlegaard pr. Roskilde.] Børn:*

(1) *Baronesse BIRTE Marie Louise, f. 28. juli 1927 i Odense (Ths. Kingo), student, korrespondent, g. 14. juni 1952 i Kirkerup m. arkitekt M.A.A. Flemming Steen Seiersen, f. 24. maj 1927. [Skanderborg.]*

(2) *Baronesse VIBEKE, f. 23. marts 1930 i Odense (Ths. Kingo), g. 27. sept. 1958 i Præstø m. civilingeniør BØRGE Erik Schaltz, f. 28. juli 1919 paa Frederiksberg. [K.]*

(3) *Baronesse HANNE, f. 25. april 1934 sst. (Ths. Kingo), student, g. 1° 25. marts 1959 i Præstø m. læge HANS Erik Knudsen, f. 18. juni 1908 i Rødning, skilt; 2° 29. marts 1962 m. Fritz Edouard Lystø. [Bagdad.]*

(4) *Baron Ove JOACHIM til Vejlegaard, f. 29. dec. 1938 sst. (Ths. Kingo), g. 23. juni 1962 i Systofte K. m. GUNHILD Rasmussen (F.: gaardejer Valdemar R. og Helene Andersen), f. 29. marts 1940 (Systofte K.). [Vejlegaard pr. Roskilde.] Børn:*

## WEDEL

(a) Baron Vilhelm, f. 8. okt. 1963 (Kirkerup K.)

(b) Baronesse ELISABETH, f. 28. febr. 1965 (Aagerup K.).  
(Vallø.)

b) Baronesse Anna Sophie Marie Benedicte (LIA), f. 8. febr. 1912 i Svendborg, sygeplejerske, g. 8. marts 1946 m. sognepræst Ebbe Asgerssøn Juul, f. 23. maj 1910 † 5. sept. 1963. [K.]

2) Baron VILHELM, f. 26. april 1873 † 3. sept. 1946, kammerherre, oberst, g. 4. maj 1900 m. LOUISE baronesse Wedell Wedellsborg, f. 20. marts 1869 † 29. juli 1932. Børn:

a) Baronesse THALIA Louise, f. 9. aug. 1905 i Kbh. (G), g. 6. dec. 1932 i Viby m. kammerherre, hofjægermester, cand. jur. NIELS Rudolf Estrup til Fjeld, f. 6. febr. 1899 paa Ormstrup (Sahl K.). [Fjeld ved Pindstrup.]

b) Baronesse LOUISE, f. 27. dec. 1906 i Helsingør (Kronborg Slots K.), enke efter stiftamtmand, kammerherre Jørgen Berner til Holstenshuus.

c) Baron SIGISMUND Joachim Henrik, f. 21. febr. 1909 i Kbh. (G), kammerjunker, oberst, chef for Danske Livregiment (K\*) (H.T.H.) (Hjv.F.T.) (N.O.N.4) (S.Sv.3<sup>1</sup>) (Sv.Aut.F.T.1), g. 19. april 1938 i Kbh. (G) m. Ayoë YVONNE Styrmer (F.: oberstløjtnant Hother S. og Valborg Sofie Larsen), f. 15. juni 1913 paa Frederiksberg (Jesus K.). [Charlottenlund.] Børn: (1) Baron HENRIK Vilhelm, f. 11. maj 1940 i Charlottenlund (Mess.), civilingeniør, løjtnant af res. i livgarden, g. 16. juli 1968 i Skovshoved K. m. LONE Stuhr (F.: direktør Arne S. og .....), f. ....

(2) Baronesse Marie LOUISE, f. 4. febr. 1943 i Charlottenlund (Mess.), student, g. 30. maj 1964 i Kbh. (C) m. kaptajn ved livgarden Knud-Erik Albrechtsen, f. 16. dec. 1936 i Haderslev.

3) Baron KARL, f. 25. juli 1877 † 9. dec. 1964, kammerherre, oberstløjtnant, revisor i ordenskapitulet, g. 11. okt. 1907 m. ETTIE Caroline Blom, f. 18. marts 1884 † 27. febr. 1962. Børn:

a) Baron VILHELM Ferdinand, f. 12. nov. 1908 i Kbh. (G), amtmand over Sorø amt, regionsamtmand i region V (K\*), g. 26. sept. 1942 i Jægersborg K. m. BIRTE Engelke baronesse Schaffalitzky de Muckadell. [Sorø.] Børn:

(1) Baronesse ANNE BENEDICTE, f. 31. jan. 1947 i Kbh. (G), stud. mag. (Vallø.) [K.]

(2) Baron Johan Ludvig, f. 1. nov. 1951 i Kbh.

b) Baronesse Ettie (INER), f. 12. okt. 1909 i Kbh. (G), priorinde for Aastrup Kloster, g. 20. nov. 1936 i Frederiksberg Slotskirke m. dr. phil. MORITZ Moes, f. 19. jan. 1903 i Amsterdam, skilt. [Aastrup Kloster pr. Tølløse.]

c) Baron JOACHIM Godske, f. 12. okt. 1926 i Kbh. (Hellerup K.), indretningsarkitekt, g. 15. okt. 1965 i Taarbæk K. m. Katharine (KATHA) Margrethe Foss (F.: civilingeniør Einar F. og Cordelia Smidth), f. 31. aug. 1932 paa Frb. [Hellerup.]  
Datter:

Baronesse ELISABETH, f. 8. marts 1966 i Hellerup (Hellerup K.). (Vallø.)

## WEDEL

- 4) Baron Frederik JULIUS, f. 23. sept. 1885 paa Frederiksborg, g. 23. juni 1917 i Gadevang m. ELLEN Brøndsted (Ø.r.K.M.) (F.: læge Christian Andreas B. og Bertha Lorentzen), f. 10. nov. 1886 i Kbh. (Søllerød K.). [Lyngby.] Børn:
- a) Baronesse Ellen IRENE, f. 3. febr. 1919 i Kbh. (Frederiksborg Slots K.), g. 7. okt. 1950 i Lyngby m. major JØRGEN Kampmann, f. 7. okt. 1916 i Nykøbing M. [Odense.]
- b) Baron NIELS Joachim, f. 23. maj 1924 i Kbh. (Fr.), student, sekondløjtnant, assurandør i Forsikringsaktieselskabet Skandinavia og A/S Grøn & Witzke, g. 21. jan. 1968 i Gentofte K. m. Liselotte Paulsen (F.: kommandør Gustav P. og Inge Ramm), f. 2. nov. 1936. [Lyngby.] Datter:  
Baronesse Charlotte Julie, f. 11. juni 1968 i Hellerup (Gentofte K.). (Vallø.)
- c. Baron GUSTAV Joachim, f. 6. sept. 1829 † 6. juli 1903, kammerherre, ritmester, g. 1<sup>o</sup> 12. maj 1859 m. LOUISE Elise Henriette Bruun de Neergaard, f. 14. juni 1837 † 16. febr. 1864; 2<sup>o</sup> 4. juni 1868 m. THALIA Scheel, f. 24. nov. 1840 † 11. juni 1896. Børn:  
af 1. ægteskab:
- 1) JOACHIM baron Wedell-Neergaard til Svenstrup (det tidl. familiegods S.), f. 11. jan. 1862 † 4. jan. 1926, cand. polit., kammerherre, hofjægmester, g. 21. juli 1896 m. HENNY Caroline Julie comtesse Moltke, f. 29. marts 1873 † 2. sept. 1954. Søn:  
CHRISTIAN baron Wedell-Neergaard til Svenstrup, f. 14. aug. 1899 † 23. marts 1949, hofjægmester, g. 6. nov. 1925 i Kbh. (C) m. MANON Christiane Olga comtesse Schimmelmänn, priorinde for Roskilde adelige Jomfrukloster. [Roskilde.] Sønner:
- (1) Baron GUSTAV Joachim Christian Wedell-Neergaard, f. 13. sept. 1926 paa Overdrevsgaarden, g. 2<sup>o</sup> 24. juni 1956 i Lycksele m. RAILI Salmonsens, f. 23. jan. 1937 i Uleåborg, skilt 1964; 3<sup>o</sup> 1965 m. Ritta Kaija Maria Turunen, f. 6. aug. 1934 i Kontiolathi, Finland. [Sidney, Australien.] Børn:  
af 2. ægteskab:  
(a) Baron PETER Joachim Werner, f. 31. juli 1959 i Göteborg. (Antwerpen, danske K.).  
af 3. ægteskab:  
(b) Baronesse Christina Annikki Manon, f. 14. marts 1966, konventualinde i Roskilde adelige Jomfrukloster.
- (2) Baron JENS Wedell-Neergaard til Svenstrup, f. 13. aug. 1928 paa Overdrevsgaarden, student, sekondløjtnant i livgarden, hofjægmester, medl. af Roskilde amtsraad, g. 21. jan. 1955 i Diernisse K. m. LOUISE Berner. [Svenstrup.] Børn:  
(a) Baron CHRISTIAN Jørgen Jens, f. 8. juli 1956 paa Svenstrup. (Borup.)  
(b) Baron ANDERS Joachim, f. 17. april 1960 i Roskilde. (Borup.)  
(c) Baronesse Alice Louise, f. 24. maj 1965 i Roskilde (Borup K.). (Vallø.)  
(d) Baronesse Vibeke Elisabeth, f. 13. maj 1967 i Roskilde (Kimmerslev K.). (Vallø.)
- (3) Baron BENT Wedell-Neergaard, f. 29. maj 1932 paa Over-

## WEDEL

drevsgaarden, direktionssekretær, g. 14. jan. 1956 i Roskilde (St. L.) m. BIRTHE Maria Thérèse d'Auchamp (F.: direktør François Louis Xavier d'A. og Ida Marie Lindhard Lange), f. 19. marts 1934 paa Frederiksberg. [Søllerød, Holte.] Børn: (a) Baronesse Susanne Birgitta, f. 5. marts 1957 i Kbh. (Roskilde Skt. Laurentii K.), konventualinde i Gisselfeld adelige Jomfrukloster.

(b) Baron HENRIK Christian Xavier, f. 5. okt. 1958 i Kbh. (Lyngby, Knud Lavard K.).

2) Baron Carl Hannibal LUDVIG, f. 12. dec. 1863, † 10. febr. 1948, kammerherre, hofjægermester, *agl. jægermester*, g. 8. okt. 1897 paa Svenstrup m. MARIE Louise Henriette Lerche (Fi.M.M. 1939-40). [Krogen ved Hillerød.] Børn:

a) Baronesse INGEBORG Louise, f. 25. febr. 1901 paa Ostrup, g. 8. dec. 1923 paa Frederiksborg m. kammerherre, hofjægermester Ove Skeel til Birkelse.

b) Baronesse ESTHER Marie, f. 19. dec. 1903 paa Ostrup, g. 14. jan. 1927 i Kbh. m. ambassadør\*, Danmarks faste repræsentant\* i Nato MATHIAS Aagaard Wassard (K<sup>1\*</sup>.D.M.), f. 19. febr. 1893 i Frederikshavn. [Paris.]

c) Baron GUSTAV Joachim, f. 19. jan. 1905 paa Ostrup (Esbønderup), præsident og medlem af bestyrelsen for: The East Asiatic Co., Inc., U.S.A., The American Transpacific Corp., N.Y., The Eighth Street Pier Co., Inc., New Jersey (formand). — Medlem af bestyrelsen for: The East Asiatic Co. (Canada) Ltd., Vancouver, Scandinavian Airlines System, Inc., (roterende formand), N.Y., The Constitution Insurance Corp., N.Y., Carlsberg Agency, Inc., N.Y., National Coffee Assoc. of U.S.A., Commissioner General for Denmark Pavillon, New York Worldsfair 1965, præsident for Dansk Amerikansk Handelsraad, N.Y., Trustee og Treasurer for The American Scandinavian Foundation, N.Y., repræsentant for Danish Chapter of International Chamber of Commerce on United Nations matters; medlem af: Board of Trade, Chicago, Board of Trade, Memphis, New York Produce Exchange, New York Cocoa Exchange, medlem af Board of Governors for New York Coffee & Sugar Exchange, medlem af The Foreign Policy Assoc. of U.S.A., Co-founder af H. Rudebeck & Co., Ltd., London (R<sup>1\*</sup>.) (Chr.X.Fr.M.), g. 14. juni 1938 i Memphis, Tennessee, m. Kathryn MAXINE Alcott, f. 16. dec. 1915 i Fordyce, Arkansas. [Bronxville, N.Y.] Børn:

(1) Baronesse LOUISA, f. 8. juni 1939 i San Francisco, g. 2. juli 1960 i Kbh. (B) m. godsejer ERIK Knud Juel. [Borge-skov pr. Nyborg.]

(2) Baron HENRI Ludvig, f. 3. okt. 1941 i New York (Frederiksborg Slotskirke), bachelor of business administration, ansat ved G. C. Haas & Co., N.Y., g. 31. aug. 1964 i New Orleans (Christ Church Cathedral) m. MARSHA Merrill Miller (F.: T. Marshall M. og Lucie Gutierrez), f. 14. okt. 1941 i New Orleans.

d) Baronesse DAGMAR Henriette, f. 26. febr. 1909 i Hillerød, g. 1° 3. juni 1927 i Hillerød m. cand. polit. Esger Juel, skilt

## WEDEL

† 1966; g. 2° 24. sept. 1938 i Søllerød m. direktør CARL-JOHAN Reiersen Bock, f. 5. marts 1895 † 19. juli 1944; 3° 25. jan. 1948 i Taarnby K. m. AAGE Worsaae, f. 14. dec. 1899.

af 2. ægteskab:

3) Baron HENRIK Georg, f. 4. dec. 1870 † 5. jan. 1948, løjtnant, g. 20. sept. 1905 m. KAREN Amy comtesse Danneskiold-Samsøe, f. 8. aug. 1877 † 16. febr. 1931. Børn:

a) Baron ERNEST Niels, f. 5. sept. 1908, student, sekondløjtnant i livgarden, medbesidder af det Wedell-Scheelske fideikommiss, g. 1. juni 1940 m. TOVE Henningsen (F.: overingeniør Svend H. og Vanda Herforth), f. 14. aug. 1916. [Charlottenlund.] Sønner:

(1 Baron FREDERIK Gustav, f. 27. nov. 1940 i Kbh. (Frh.), ansat i Ø.K., g. 15. juni 1967 i Frederiksberg K. m. BIRGIT Dyvad (F.: bankbestyrer Henry Svend Aage D. og Kirsten Nielsen), f. 29. dec. 1940. [K.]

(2 Baron CHRISTIAN Henrik, f. 5. juni 1943 i Kbh. (Frh.), civilingeniør.

(3 Baron GUSTAV, f. 13. okt. 1946 (Mess. K.), stud. jur.

b) Baronesse CLARA Mathilde Henriette Thalia, f. 8. juli 1910, g. 25. maj 1930 m. domprovst CARL Bay, f. 2. marts 1900 † 15. okt. 1966. [Aalborg.]

c) Baron HENRIK Georg, f. 1. juli 1914, sekondløjtnant i livgarden, g. 2° 25. april 1958 i Nakuru, Kenya, m. Mary Elizabeth Hall-Watt (F.: advokat Charles Watt og Clare Harvey), f. 12. okt. 1915 i Dublin. [Nakuru, Kenya.]

4) Baron Hans Rudolph GUSTAV til Williamsborg, f. 9. april 1872 † 10. aug. 1954, g. 6. juni 1903 m. ESTRID Moe Fangel, f. 15. maj 1879 † 27. jan. 1962. Børn:

a) Baron GREGERS, f. 17. april 1904 paa Williamsborg, sekondløjtnant i livgarden, præsident i W. A. Taylor & Co., g. 5. jan. 1930 m. Ellen Jane Mac. Namara, f. 5. aug. 1902. [New York.] Søn:

Baron GUSTAV Henri, f. 13. okt. 1930, g. 29. marts 1954 i Chicago m. Jean Richardson (F.: fabrikant Willard Hamilton R. og Helen Henri), f. 22. sept. 1935 i Chicago. [Connecticut.] Børn:

(a Baronesse Wendy Lynn, f. 14. febr. 1958.

(b Baron Richardson (RICCI), f. 30. dec. 1964.

b) Baron EBBE, f. 15. sept. 1905 paa Williamsborg, landbrugs-kandidat, fabrikant, g. 21. juli 1948 i Charlottenlund (Mess.) m. KIRSTEN Lange (F.: premierløjtnant Axel L. og Margrethe Helene Jonassen), f. 31. marts 1925 i Aarhus. [Vester Aaby, Fyn.]

(1 Baronesse MARIANNE, f. 23. dec. 1950 i Kolding (Daugaard K.) (Vallø.)

(2 Baron KARL GUSTAV, f. 2. maj 1953 (Diernisse K.)

c) Baron GUSTAV, f. 4. juli 1907 paa Williamsborg, prokurist i A/S Constantin Brun, g. 13. april 1938 i Kbh. (Jac.) m. GRETE Kongsted (F.: grosserer Halfdan K. og Inger Kjædebye), f. 18. okt. 1913. [K.] Børn:

(1 Baronesse Karen Elisabeth, f. 11. nov. 1938, lægesekretær, overordentlig stiftsdame i Vallø.

## WEDDEL

- (2 Baron GREGERS Hannibal f. 20. maj 1941, handelsstuderende.  
 (3 Baron Henrik Mogens, f. 3. nov. 1942 i Kbh., premierløjtnant af res. ved livgarden, stud. jur. [K.]
- d) Baron HANNIBAL, f. 15. nov. 1909 paa Williamsborg. [Chicago.]
- e) Baronesse HELEN Thalia, f. 15. nov. 1909 paa Williamsborg, sygeplejerske, g. 1° m. major Flemming Lerche, skilt † 1968; 2° 23. april 1941 i Kbh. (b.v.) m. ingeniør AXEL Gregers Winther Mørch, f. 15. okt. 1897. [K.]
2. Baron FERDINAND, f. 19. april 1792 † 22. jan. 1862, kammerherre, hoffjægmester, overførster. Sønner:
- a. Baron CASPER, f. 18. jan. 1820 † 28. marts 1865. Søn:  
 Baron August (GUSTAV) Frederik Ferdinand Leopold, f. 2. nov. 1858 † 10. febr. 1939, kammerherre, oberstløjtnant, g. 26. marts 1884 m. Johanne MARIE Perber-Slager, medbesidderinde af det Slager'ske fideikommiss, f. 29. sept. 1863 † 12. april 1933. Børn:
- 1) Baronesse Augusta EBBA Eleonore Johanne, f. 12. dec. 1890 i Kbh., g. 28. juni 1921 i Vejlbj K. m. billedhugger NJAAL Ingelbrecht Knudsson, f. 23. jan. 1894. [K.]
  - 2) Baronesse FRITZE Louise Fernanda, f. 9. okt. 1895 i Kbh., stiftsdame i Vallø (M.T.Kha.) (D.r.K.M.) (Fi.M.M. 1939-40) (F.M.R.2) (N.H.VII.Fr.K.) (Po.r.K.3) (Rum.r.K.) (Sv.r.K.2). [Vallø.]
- b. Baron August (GUSTAV) Frederik, f. 20. dec. 1844 † 14. juni 1923, kammerherre, oberst, g. 1° 26. okt. 1879 m. MARIE Engelhardt, f. 6. marts 1843 † 31. jan. 1889; 2° 27. juli 1898 m. OLGA Vett, f. 15. april 1875 † 11. aug. 1958. Sønner:
- af 2. ægteskab:
- 1) Baron ERNST Gustav, f. 5. febr. 1901, arkitekt, g. 31. marts 1931 m. GUDRUN Bruusgaard, f. 4. okt. 1904. [Thursø.] Børn:
    - a) Baron EBBE, f. 19. febr. 1932, skibsreder, korresponderende reder for A/S Dampskibsselskabet »Dannebrog«, A/S Dampskibsselskabet »Vendila« samt diverse partederier, medindehaver og direktør for rederi- og befragtningsfirmaet WECO-SHIPPING I/S, medlem af bestyrelsen for Magasin du Nord A/S, Det Forenede Dampskibsselskab A/S, A/S »Vendila« samt diverse fonds, g. 16. nov. 1957 i Søllerød K. m. HANNE Kornerup (F.: major Hans Jacob Kornerup og Kirsten Pedersen), f. 16. juli 1936 i Aarhus. [Trørød.] Børn:
      - (1 Baron DITLEV Gustav, f. 21. okt. 1961 i Hellerup (Thursø K.).
      - (2 Baronesse NINA Louise, f. 13. maj 1964 i Charlottenlund (Vedbæk K.). (Vallø.)
    - b) Baronesse INGE, f. 19. marts 1934, g. 10. sept. 1955 i Thursø K. m. fabrikant HANS Jørgen Nobel, f. 8. okt. 1915.
  - 2) Baron HÆLGE, f. 12. april 1904, g. 1° 6. juni 1930 m. MATHA Harboe, f. 18. marts 1908, skilt 18. juni 1941 (hun g. 2° m. forpagter Christen Kold-Pedersen); 2° 3. nov. 1954 m. ALICE Marie Lund, f. 3. okt. 1920 i Kbh. [Køge.] Datter:
    - af 1. ægteskab:
      - Baronesse JYTTE, f. 18. nov. 1934, overordentlig stiftsdame i Vallø.

## WEDEL

### WEDEL JARLSBERG

#### Den ældre linje.

Johan Caspar HERMAN lensgreve Wedel Jarlsberg til stamhuset Jarlsberg, f. 10. aug. 1902 i Asker (søn af kammerherre, lensgreve Peder Anker, f. 18. aug. 1875 † 13. okt. 1954), overformyndet i Sem, direktionsmedlem af Det Kgl. Selskab for Norges Vel, præsident i Alliance Française (sektion Tønsberg), Vestfold Historielag, Foreningen til norske fortidsminde-merkers bevaring (Vestfold avd.), Sems Sparekasse m. m. (K<sup>1\*</sup>. F.Æ.L.5), (N.St.O.3<sup>1</sup>) g. 20. juni 1930 i Egense K. m. ANNA SOPHIE comtesse Ahlefeldt-Laurvig-Lehn. [Jarlsberg.]  
Børn:

1. Greve GUSTAV WILHELM, f. 29. juli 1931 paa Jarlsberg, student, fændrik i Hærens Samband, civilagronom, g. 29. aug. 1964 i Oslo (Aker gl. K.) m. JORUNN Simensen (F.: torveinspektør Trygve S. og Katharina Laura Røtter Wolf), f. 29. juni 1936. [Nordstrands-høgda.] Søn:

Greve PEDER, f. 15. sept. 1965 i Oslo (Sem K.).

2. Baron FREDERIK Hartvig Herman, f. 14. aug. 1933 paa Jarlsberg, g. 28. febr. 1959 i Moss K. m. KARI Vasstveit (F.: Ordin V. og Martha Kjølberg), f. 10. sept. 1934. [Heian, Ramnes, Vestfold.]  
Børn:

a. Baron HARALD, f. 23. dec. 1959 i Oslo (Ramnes K.).

b. Baron GUSTAV Wilhelm, f. 6. febr. 1961 i Tønsberg (Ramnes K.).

c. Baron LENNART, f. 18. juli 1963 i Tønsberg (Ramnes K.).

d. Baronesse Anne Cathrine, f. 16. febr. 1965 i Tønsberg (Sem K.).

3. Comtesse ALICE Hermine Lenna, f. 23. maj 1937 i Tønsberg, g. 25. juni 1960 i Sem K. m. civilingeniør Reidar MORTEN Ness, f. 14. dec. 1933 i Drammen. [Trondheim.]

#### SØSKENDE

1. Comtesse CECILIE Helene, f. 14. sept. 1904 i Oslo, g. 19. maj 1926 i Ullern m. adm. direktør for A/S «Stormbull» BERNT Julius Fossum, f. 21. juni 1898. [Oslo.]

2. Comtesse HARRIET Celine, f. 7. nov. 1908 i Oslo, g. 22. jan. 1931 i Ullern K. m. ambassadør, cand. jur. PETER Martin Anker skilt 1960.

3. Comtesse HEDEVIG, f. 9. jan. 1913 i Oslo, g. 6. april 1937 i Ullern m. medindehaver af Fa. Ole Paus Eftf., cand. jur. PER Christian Cornelius Paus, f. 28. april 1910. [Oslo.]

4. Baron CARL-FREDERIK, f. 29. febr. 1916 i Oslo, agronom, g. 27. juni 1942 i Hamar m. AAGOT Eriksen (F.: skoleinspektør Otto E. og Nana Hofstad), f. 4. okt. 1918 i Hamar. [Vang pr. Hamar.] Døtre:

a. Baronesse NANNA, f. 7. nov. 1944.

b. Baronesse BIRGIT, f. 2. maj 1948.

#### MODER

Lensgrevinde HERMINE, født Egeberg, f. 14. nov. 1881, g. 25. okt. 1901, enke 13. okt. 1954. (N.H.VII. J.M.) (N.r.K.H.). [Oslo.]

## WEDEL

### Den yngre linje.

*Uddød i mandslinjen 27. juli 1942.*

Baronesse ELLA Sonja, f. 28. juli 1907 (datter af baron GEORG Ernst Gustav Vilhelm Louis, f. 9. juni 1865 † 23. dec. 1935 og SIGRID Therese Halvorsen, f. 3. marts 1881, g. 6. jan. 1907 † 11. marts 1937), g. 18. okt. 1930 m. diplomingeniør IVAR Marius Gjerløe f. 15. juli 1904. [Oslo.]

## WEDEL-EVENBURG-GÖDENS

Carl EDZARD Jürgen greve Wedel til Evenburg og Gödens med Wedelfeld. f. 15. febr. 1924 i Göttingen (søn af greve HARO BURCHARD, baron Wedel Jarlsberg, f. 26. juli 1891 † 5. nov. 1966), g. 20. nov. 1953 m. Erika-Elisabeth (HEIDY) Margarita Wilhelmina grevinde von Faber-Castell (F.: Roland greve F.-C. og Alix May von Frankenberg und Ludwigsdorf), f. 2. sept. 1930 i Dürrenhembach. [Gödens.]  
Børn:

1. Comtesse Beatrix, f. . . . . 1954 i Wilhelmshaven.
2. Greve Carl Georg, f. 26. jan. 1956.
3. Comtesse Ida Helen, f. 14. sept. 1957.
4. Greve Clemens, f. 20. maj 1959.
5. Comtesse Elisabeth, f. 23. dec. 1963.
6. Greve Ulrich, f. . . . . aug. 1966.

## SØSKENDE

1. Greve UVE Dankward Wedigo, f. 15. aug. 1925 i Frankfurt a. M., g. 11. okt. 1958 i Mettlach m. Julia Maria Hedwig Apollinaria BRIGITTA friherreinde von Schönberg (F.: Joseph Severin Casper Karl-Friedrich Dam friherre v. S. og Renata von Boch-Galhau), f. 7. dec. 1933 i Wurzen. [Bonn.] Sønner:

- a. Greve Moritz, f. 21. sept. 1959.
- b. Greve Ico, f. 10. april 1961.
- c. Greve Hubertus, f. 7. febr. 1966 i Bad Godesberg.

2. Comtesse Oriana ROSWITA, f. 5. juli 1928 paa Gödens, lærerinde, g. 6. aug. 1966 m. Gert von Lettow-Vorbeck, f. . . . . [Soltau.]

3. Greve BURCHARD Hasso, f. 19. febr. 1931 sst. [Gödens.]

4. Greve WEDIGO Erhard Nikolaus, assessor, f. 24. sept. 1932 i Wilhelmshaven, attaché i det vesttyske udenrigsministerium, g. 12. juli 1963 i Stuttgart (b.v.) og 16. aug. 1963 paa Burg Guttenberg b. Neckarmühlbach (kirkelig) m. sygegymnast ADELHEID Ruth baronesse von Lersner (F.: Overregierungslandwirtschaftsrat, Dr. agr. Albert Achilles August Karl baron v. L. og Clothilde Carmela v. Groll), f. 8. okt. 1937 i Darmstadt. [Ravalpindi, Pakistan.] Børn:

- a. Comtesse THYRA Roswita Elisabeth, f. 12. juni 1964 i Geneve.
- b. Greve Uwe TIDO Eberhard, f. 5. nov. 1965 i Bonn.
- c. Comtesse ULRIKE, f. 30. april 1968 i Wilhelmshaven.

5. Comtesse TJALDA Maria Juliane, f. 11. jan. 1934 paa Gödens, g. 26. juli 1958 i Gödens m. Industriekaufmann Wedige von Lehnen, f. 3. juli 1932 i Berlin. [Heidelberg.]

## MODER

Grevinde IRENE, født friherreinde von Langermann und Erlencamp (F.: generalmajor Rudolf friherre v. L. u. E. og Ida Wilhelmine Mathilde von Stoesser), f. 17. sept. 1896 i Schwerin, g. 9. okt. 1921 i Frankfurt a. M., enke 5. nov. 1966. [Gödens.]



## WEDEL

### FARBRODER

Greve CARL ERHARD, f. 7. nov. 1898 paa Evenburg, dr. phil., landbrugskandidat (Joh.), g. 21. juni 1928 i Ballenstedt a. H. m. Reintraut Clara MATHILDE von Oertzen (F.: generalmajor GUSTAV Adolf v. O. og Reintraut Anna Mathilde von Woedtke), f. 16. jan. 1901 i Danzig. [Loga.] Børn:

- a. Comtesse JULIA ELISABETH, f. 26. juli 1929 i Wurzen, sygeplejerske, g. 17. jan. 1959 i Pforzheim (b.v.), kirkelig vielse i Loga 7. febr. 1959 m. arkitekt, diplomingeniør DIETRICH Bernhard Klaus von Wedel, f. 20. april 1923 i Berlin-Lichterfelde. [Freiburg, Breisgau.]
  - b. Greve Carl Tido SIEVERT, f. 28. juni 1931 i Loga, studienrat, g. 5. juli 1963 i Loga m. AGATHE Schott (F.: pastor Bernhard S. og Elisabeth von Bethe), f. 27. marts 1938 i Oppeln, Schlesien. [Espelkamp.]
  - c. Comtesse THEDA ILSABE, f. 13. maj 1933 i Loga, lærerinde. [Weener, Ems.]
  - d. Greve GEORG ERHARD Tilemann, f. 29. jan. 1935 i Loga, skibs-officer, g. 24. juli 1968 i Oldendorf bei Melle (b.v.) og 27. juli sst. (kirkeligt) m. ERIKA von Lilienfeld (F.: Landwirt Edward Wolde-mar Friedrich v. Lilienfeld-Perrist og Gerda Assmus), f. 27. nov. 1942 i Schroda, Wartheland. [Loga.]
  - e. Comtesse ARMGARD Silvia Florine, f. 27. marts 1938 i Loga, sygeplejerske, g. . . dec. 1963 i Neuwied (b.v.), kirkelig vielse 8. febr. 1964 sst. m. WERNER Abresch. [Koblenz.]
2. Greve Georg ALBRECHT, f. 25. sept. 1906 paa Evenburg, regerings-raad\*. [Hamburg-Rahlstedt.]

### FARFADERS FADER

Greve CARL Georg Ferdinand Gerhard, f. 7. aug. 1827 † 2. maj 1898. Søn:  
Greve BOTHO Friedrich, f. 23. dec. 1862 † 1. febr. 1943, gehejmeraad, gesandt, g. 23. marts 1895 m. Luise ILSA Anna Emilie comtesse Wedel, f. 18. jan. 1874 † 15. nov. 1959. Døtre:

1. Comtesse ILSE YVONNE Frieda Luise Anna Marie, f. 14. marts 1896 i Paris (Pr.r.K.3), g. 12. jan. 1920 i Berlin m. oberstløjtnant CARL Christian Gottlieb Moritz greve Hohenthal til Püchau, f. 26. dec. 1888 † 6. maj 1951. [Philippsburg.]
2. Comtesse SILVIA Antoinette Walpurgis Valerie Constanze Erharda, f. 25. aug. 1902 i Wien, g. 11. juni 1925 i Berlin m. dr. jur., major WERNER Heinrich greve von der Schulenburg til Filehne, f. 4. sept. 1890 † 12. dec. 1944; skilt 1936. [Philippsburg.]

### FARFADERS FARFADERS FADER

Greve CLEMENS AUGUST, f. 9. sept. 1754 † 26. dec. 1825. Søn:  
Greve Friedrich WILHELM Carl Ferdinand, f. 28. marts 1798 † 14. juli 1872, generalløjtnant. Sønner:

1. Greve CLEMENS August Carl, f. 15. febr. 1829 † 7. febr. 1907, overskænk og overstaldmester, g. 11. okt. 1863 m. Margarete Pauline CONSTANZE friherreinde von Falkenstein, f. 17. nov. 1842 † 7. jan. 1926. Søn:

Greve CLEMENS Wilhelm Paul Carl, f. 15. okt. 1866 † 26. maj 1945, landraad, ritmester, g. 7. sept. 1911 m. PAULINE Emilie

## WEDEL

*Luise Leonie Leontine comtesse Wedel, f. 7. maj 1881 † 15. jan. 1964. Børn:*

1) Greve GUSTAV-WILHELM Johann-Albrecht Clemens Oscar Carl, f. 16. dec. 1912 i Hannover, major\*, bankier (Malt.), g. 13. maj 1942 m. SOPHIE Maria Emmanuela comtesse Bellegarde (F.: AUGUST Marie Rudolf Emanuel Franz greve B. og Marie prinsesse zu Oettingen-Oettingen og Oettingen-Wallerstein), f. 21. febr. 1914 i Wien.

[Frankfurt a. M.] Børn:

a) Comtesse MARIA-ELISABETH Pauline Barbara Emanuela Theobalda, f. 18. juni 1943 i Troppau.

b) Greve CLEMENS-AUGUST Eugen Maria Emanuel, f. 22. juli 1944 i Troppau.

2) Comtesse VICTORIA Maria Juliane, f. 9. aug. 1914 i Hannover, g. 21. juni 1935 paa Gross Zschocher m. landmand HANS PETER Kurt Heinrich von Helldorff, f. 31. juli 1907 i Querfurt. [Sandfort v. Olfen.]

3) Comtesse ELISABETH Bertha Theda, f. 1. april 1916 i Hannover, g. 13. jan. 1940 paa Gross Zschocher m. dr. jur. WOLFGANG greve von Werthern-Beichlingen, f. 31. jan. 1910 † 29. maj 1940. [Bonn, Rhein.]

2. Greve WILHELM Johann Ludwig, f. 15. nov. 1837 † 25. april 1912, gehejmeraad, kammerherre, oberst, g. 10. okt. 1861 m. LUISE Caroline Augusta Alexandra friherreinde Bodelschwingh-Plettenberg, f. 2. aug. 1839 † 10. okt. 1882. Sønner:

a. Greve ADOLF Ferdinand, f. 25. sept. 1870 † 29. dec. 1949, major, g. 16. aug. 1906 m. ERICA Wally friherreinde von Rheinbaben, f. 15. sept. 1885 † 22. nov. 1930. Døtre:

1) Comtesse LUISE Wally, f. 17. sept. 1907 i Potsdam, g. 2. sept. 1930 paa Sandfort m. HENNING Ernst Karl Reinhard greve von Stosch, f. 18. maj 1897 paa Polnisch-Kessel. [Haus Ruhr v. Schwerte a. d. Ruhr.]

2) Comtesse RENATA Erica, f. 20. maj 1909 i Potsdam, g. 6. maj 1950 paa Sandfort m. Wilhelm Erich Hilmar ADALBERT greve vom Hagen-Möckern, f. 3. dec. 1900, † . . . sept. 1961 (g. 1<sup>o</sup> 1936 m. Margarethe von Helldorff). [Sandfort.]

b. Greve WILHELM August, f. 2. sept. 1882 † 1. aug. 1915, ritmester, g. 30. marts 1912 m. Anne Marie ELLEN VERA von Dirksen, f. 29. marts 1890 † . . okt. 1964 (hun g. 2<sup>o</sup> 1919 m. gesandt, dr. jur. Carl Ludwig DIEGO von Bergen, f. 30. okt. 1872). Datter:

Comtesse ELKA, f. 10. sept. 1913 i Potsdam, boghandler, g. . . . . 1962 m. PETER Skeffington. [Wiesbaden.]

### FARFADERS FARFADERS FARBRØDER

Greve ERHARD Gustav, f. 22. marts 1756 † 8. febr. 1813, generalmajor  
Søn:

Greve CARL Anton Wilhelm, f. 6. juni 1790 † 18. nov. 1853, gehejmeraad, g. 1<sup>o</sup> 15. juli 1827 m. CAROLINE Amalie Ludowika Marianne Charlotte friherreinde von dem Busche-Hühnefeld, f. 10. maj 1805 † 30. juni 1828; 2<sup>o</sup> 30. juli 1830 m. WILHELMINE Caroline Theodora

## WEDDEL

*Sophia Juliane friherreinde von dem Busche-Hühnefeld, f. 10. maj 1805 † 21. juni 1890. Sønner:*

*af 2. ægteskab :*

2. Greve Ludwig Georg Ernst OSKAR, f. 29. okt. 1835 † 15. jan. 1908, kammerherre, g. 27. marts 1876 m. MARIE Caroline Cecilie grevinde von Beust, f. 22. febr. 1855 † 25. dec. 1913. Datter:

Comtesse EVA Jenny Clara Amalie, f. 27. nov. 1893 i Weimar, hofdame\*, g. 8. april 1919 i Weimar m. ritmester Wilhelm JOHANNES HUGO Alfred Julius Alexander Leszcy, fyrste af Radolin til grevskabet Jarotschin, f. 28. aug. 1898 † 25. dec. 1965. [Rottach-Ergern v. Tegernsee.]

3. Greve ERNST August, f. 5. juni 1838 † 26. nov. 1913, oberst, kammerherre, overskænk, g. 28. juli 1880 m. Johanna Maria Léonie von Wagner, f. 20. dec. 1858 † 16. marts 1932. Børn:

a. Comtesse ALICE Wilhelmine Marie Luise Emilie, f. 18. marts 1882 i Weimar, hofdame\*, g. 15. maj 1911 i Berlin m. kaptajn\* Heinrich Herrmann Albert GUERRINO greve zu Lynar, f. 31. aug. 1874 i Lübbenau, skilt 1934. [Köln.]

b. Greve EMIL Eugen Erhard Alfred Oscar Fritz Edzard, f. 14. sept. 1886 i Weimar, diplomingeniør, ministerialraad, g. 17. aug. 1921 m. Elisabeth (ILSE) Arnold, f. 30. aug. 1893 † 16. maj 1945. [Wiesbaden.] Søn:

Greve PETER Alfred Emil, f. 22. marts 1926 i Dresden, Diplom-Kaufmann, dr. jur., g. 28. juli 1958 i Essen m. IRENE Potthoff, f. 13. febr. 1935 i Berlin. [Strümp über Osterath, Niederrhein.] Børn:

1) Greve PHILIPP Emil Karl, f. 19. aug. 1959 i Essen.

2) Comtesse LEONIE Elisabeth Maria Mechtilde Ottonie Henriette, f. 13. jan. 1962 i Essen.

3) Greve CLEMENS, f. 13. maj 1965 i Essen.

c. Greve WILHELM Alfred Karl Leo, f. 18. nov. 1891 † 19. okt. 1939, politipræsident, kaptajn, g. 6. sept. 1919 i Berlin m. IDA Ludovica Amalie von Schubert (F.: generalløjtnant Philipp Christian CONRAD v. S. og IDA Louise Henriette friherreinde von Stumm), f. 2. juli 1895 i Berlin. [Toronto, Canada.] Datter:

Comtesse BEATRIX Leonie Ida-Wilhelmine, f. 29. juli 1921 i Berlin, g. 18. jan. 1946 paa Grünhaus v. Trier m. major\*, købmand MATHIAS Wichard von Bredow, f. 8. marts 1919 paa Bredow. [Toronto, Canada.]

d. Greve ALFRED Robert Clemens, f. 22. febr. 1895 i Berlin, major\*, købmand, g. 1<sup>o</sup> 15. maj 1927 m. Maria Elisabeth VICTORIA friherreinde von Dobeneck, f. 5. maj 1909 † 2. maj 1943, skilt 1933 (hun g. 2<sup>o</sup> 1933 m. Hans von Meister); 2<sup>o</sup> 23. juni 1936 m. Alice Bronsch, f. 6. maj 1910 i Berlin, skilt 1948; 3<sup>o</sup> 4. okt. 1950 i Frankfurt a. M. m. CAROLINE prinsesse af Reuss (F.: Heinrich XXXVI prins af R. og Hermine prinsesse Schönburg-Waldenburg), f. 7. maj 1923 i Leipzig. [Köln.] Børn:

*af 1. ægteskab :*

1) Comtesse RAMONA Leonie Emma Elisabeth, f. 24. sept. 1928 i Frankfurt a. M., g. 8. febr. 1949 i Burgdorf m. Rabe CASPAR-HEINRICH Wilhelm Joachim Philipp greve von

## WEDEL

Oyenhause, f. 2. okt. 1926 i Bad Driburg. [Hahnwald bei Köln.]

af 3. ægteskab :

2) Greve CHRISTIAN-ALFRED Ernst-August Georg, f. 24. maj 1951 i Frankfurt a. M.

## WEDEL



Løjtnant i søetaten Jens Kraft Dinesen Wedel til Halsegaard og Søbysgaard blev ved resolution af 11. aug. 1812 og patent af 1. sept. 1826 optagen i den danske adelsstand. — Familien skriver sig nu »Wedel« ligesom stamfaderen Anders Sørensen Vedel. — Udførlig slægttafle, se aarg. 1946, vaabenafbildning i farver, se aarg. 1909.

AAGE Helgesen Vedel, f. 1. sept. 1894 i Kbh. (søn af underdirektør ved Orlogsværftet, premierløjtnant HELGE, f. 21. nov. 1863 † 4. april 1931 og CHARLOTTE Serene Braëm, f. 9. okt. 1866. g. 29. nov. 1892 † 6. maj 1943), viceadmiral\*, chef\* for søværnet, dr. phil. h.c. (S.K.\*D.M.) (F.M.2) (H.T.S.) (M.T.K.ha.) (Gat.Sm.) (A.F.L.1) (Br.M.N.2) (F.Æ.L.2) (I.F.1) (N.St.O.1) (S.Kr.1) (S.Sv.1) (Stb.B.2), g. 18. dec. 1921 i Korsør m. KIRSTEN Lützen (F.: konsul, købmand Jacob L. og Henriette Caroline Restorff), f. 10. aug. 1899 i Thorshavn. [Hellerup.] Børn:

1. HELGE, f. 15. dec. 1922 paa Frederiksberg, forstkandidat, professor ved Landbohøjskolen, g. 18. maj 1951 i Kbh. (B) m. cand. mag. ULLA Bruun Max-Olsen (F.: lektor Aage M.O. og Else Kirstine Bruun), f. 4. juni 1923 i Ordrup. [Hørsholm.] Døtre:

a. Birgitte Camilla, f. 18. maj 1952 i Hørsholm.

b. CHARLOTTE, f. 1. april 1955 i Hørsholm.

c. ELISABETH, f. 23. juli 1957 i Hørsholm.

d. KIRSTINE, f. 9. juli 1959 i Hørsholm.

2. ERIK, f. 11. april 1925 paa Frederiksberg, ingeniør i Danfoss, g. 15. febr. 1960 i Hørsholm m. HELENE Tophøj (F.: lærer Christen T. og Anna Marie Jacobsen), f. 7. nov. 1928. [Augustenborg.]

Sønner:

a. ANDERS, f. 20. marts 1960.

b. HENRIK, f. 16. aug. 1961.

3. THYRA, f. 20. juli 1930 paa Frederiksberg, børnehavelærerinde, g. 4. sept. 1954 i Vancouver B.C. (danske K.) m. commander U.S.N., Larry Gale Valade, f. 13. nov. 1929. [U.S.A.]

4. INGER, f. 28. dec. 1933 paa Frederiksberg, sygeplejerske, g. 31. marts 1960 i Charlottenlund (Mess.) m. WALTER Drewe, f. 19. maj 1921. [Devon, England.]

### SØSKENDE

1. AGNETE, f. 8. jan. 1896 i Kbh., g. 3. juni 1916 m. overretssagfører Carl greve Ahlefeldt-Laurvig, skilt.

2. ERIK Helgesen, f. 12. jan. 1898 † 21. aug. 1933, kaptajn*løjtnant i flaaen*, g. 14. okt. 1930 i Frederiksberg K. m. Elise MARGRETHE Hofman-Bang, f. 12. okt. 1896 paa Frederiksberg. [K.] Børn:

## WEDEL

a. STEEN, f. 30. juli 1931 paa Frederiksberg, kaptajnløjtnant\* i flaaen, direktionssekretær i Den kgl. Porcelainsfabrik, g. 16. dec. 1957 i London (Holy Trinity) m. SUSANNA Dickson (F.: marshal of the R.A.F. sir William Forster D. og Patricia Marguerite Allen). [Gentofte.] Sønner:

1) Andreas [ANDREW] Peter Braëm, f. 19. juni 1960. (B).

2) Poul Mark Braëm, f. 16. aug. 1962.

b. VIBEKE, f. 9. aug. 1932 i Gentofte, stud. mag., g. 21. juni 1958 i Kbh. (T.) m. organist, cand. polyt. HEINRICH Viggo Erland Hildebrandt-Nielsen, f. 18. jan. 1931 i Brønshøj. [Skive.]

## WEDEL-HEINEN



*Kammerjunker Anders Claus Wedel til Kjærsgaard, stiftsøn af kammerherre Albert Christopher von Heinen til Fravdegaard og ældre broder til den fornævnte løjtnant Jens Kraft Dinesen Wedel (se Wedel), blev ved resolution af 11. aug. 1812 og patent af 1. sept. 1826 adlet med navnet Wedel-Heinen og det von Heinenske vaaben. — Udførlig slægttavle og vaabenafbildning i farver, se aarg. 1946.*

TAGE Christian Wedel-Heinen, f. 17. febr. 1906 i Kbh. (søn af kaptajn EMIL, f. 2. dec. 1859 † 24. jan. 1924, og OLGA Elisabeth Rohde, f. 13. febr. 1869, g. 2. juli 1895 † 22. febr. 1915), cand. jur., kontorchef i indenrigsministeriet (R<sup>1\*</sup>), g. 12. april 1930 i Egebæksvang m. GERDA Marschall (F.: cand. pharm. Knud Holger M. og Helga Smith), f. 7. febr. 1908 i Kbh. [Uglegaard, Nr. Herlev.] Børn:

1. KIRSTEN Benedicte, f. 5. maj 1931, beskæftigelsesterapeut, g. 11. aug. 1957 i Jægersborg K. m. elektroingeniør William Alexander Howes McCorquodale, f. 9. dec. 1925 i Winnipeg, Manitoba, Canada. [Vancouver, Canada.]

2. JØRGEN ULRIK, f. 18. marts 1933, forskningskandidat, forstfuldmægtig ved Statsskovbruget, g. 9. juni 1962 m. INGE Saunte Jensen (F.: dr. med. Viggo A. J. og Karen Høst Saunte), f. 10. maj 1935. [Humlebæk.] Sønner:

a) Claus Frederik, f. 3. dec. 1962.

b) Jens Jakob, f. 13. juni 1964.

c) Ida Marie, f. 13. jan. 1967.

3. LISELOTTE, f. 1. april 1934, sygeplejerske, g. 29. juni 1958 i Jægersborg K. m. Palle Ravn. [Ivory Coast, Fr. W. Africa.]

### BRØDRE

1. PREBEN Gregers Carl til Elvedgaard, f. 25. febr. 1904 † 1. dec. 1968, g. 14. maj 1938 i Odense (St. Kn.) m. BODIL Margot Mozart-Hansen (F.: grosserer Ulrik Mozart H. og Ellen Larsen), f. 23. april 1915 i Aarup, skilt 1962.

2. AXEL Frederik til Lundegaard, f. 22. marts 1907 i Kbh., g. 1. sept. 1940 m. Grethe Alice Kleisdorff, f. Mozart-Hansen (F.: grosserer Ulrik Mozart H. og Ellen Larsen), f. 13. maj 1912 i Hørsholm. [Lundegaard ved Veflinge.] Børn:

a. MOGENS, f. 26. juli 1941, student.

b. VIBEKE, f. 8. maj 1943, student, overordentlig stiftsdame i Vallø.

# WERENSKIOLD

*Jens Wernerson til Borregaard i Norge blev adlet 31. dec. 1717 med navnet Werenskiold.*

## DEN NORSKE LINJE

Jens ANDREAS Werenskiold, f. 22. juni 1920 (søn af ingeniør, general-konsul WERNER, f. 6. jan. 1885 † 24. aug. 1963), diplom-ingeniør, g. 1° 29. aug. 1949 m. GERDA Fonovits, f. 29. nov. 1923, ingeniør, skilt; 2° 23. dec. 1957 m. HENRIETTE Brünch, f. 13. febr. 1921. [Schmitten, Taunus, Tyskland.] Børn:

af 1. ægteskab:

1. Karin Ingrid, f. 12. juni 1950
2. Werner Peter, f. 2. okt. 1952.

af 2. ægteskab:

3. Anne Kathrin, f. 16. juli 1958.

## BRODER

BJØRN Erik, f. 6. febr. 1925, ingeniør, g. 13. dec. 1957 m. JESSIE Martin, f. 11. dec. 1924. [Montreal.]

## MODER

HANNA Alexandra Gabriele Frieda Angela Anna, født Kirchhammer, f. 29. okt. 1899, g. 21. okt. 1919, skilt.

## FARFADER

Jens ANDREAS, f. 21. jan. 1850 † 22. febr. 1919, overretssagfører, g. 23. okt. 1880 m. MARTHA Margaretha Lund Paaske, f. 16. okt. 1858 † 20. marts 1891. Børn:

1. KATHRINE, f. 22. april 1883, g. 13. maj 1911 m. direktør for Norges geologiske undersøgelse, dr. phil. CARL Bugge, f. 13. sept. 1881. [Oslo.]

2. NILS, f. 29. nov. 1890 † 8. juni 1958, skovbestyrer, g. 26. aug. 1918 m. EVDOKIJA Sacharowa, f. 14. marts 1898 † 3. juni 1959. Børn:

a. MARTHA Margrethe, f. 9. sept. 1919, g. 29. april 1947 m. kaptajn Odd Nilsen.

b. FREDERIKKE Catharine, f. 18. jan. 1922, g. . . . m. IVAR Lerbald, f. . . .

c. WERNER Peter, f. 27. maj 1929, g. 28. marts 1953 m. Wilhelma von Jedina-Palombini, f. 27. jan. 1923. Børn:

1) Jens Werner, f. 22. april 1953.

2) Irmgard Augusta, f. 23. aug. 1958.

## FARFADER

FREDERIK Daniel, f. 24. febr. 1800 † 9. maj 1887, norsk kaptajn. Søn: ERIK Theodor, f. 11. febr. 1855 † 23. nov. 1938, genremaler, norsk statsstipendiat, medlem af det danske og det svenske kunstakademi, g. 9. maj 1882 m. SOPHIE Marie Stoltenberg Thomesen, f. 7. okt. 1849 † 8. juni 1926. Sønner:

a. WERNER, f. 28. april 1883 † 2. aug. 1961, dr. phil., professor ved universitetet i Oslo, g. 1° 25. juni 1910 m. Ingeborg Leuch Eliason, f. 10. juni 1884, skilt † 1. jan. 1960; 2° 21. marts 1942

## WERENSKIOLD

m. Bergliot Qviller, f. 12. dec. 1903, cand. real., Statens forsøksleder i Husstell. [Lysaker.] Børn:

af 1. ægteskab:

1) JENS ERIK, f. 15. juni 1911, civilingeniør, tekn. direktør, g. 6. juli 1940 m. GRACE Elizabeth Grung, f. 1. juli 1915. [Lysaker.] Sønner:

a) JENS ERIK, f. 5. jan. 1941, civilingeniør.

b) PER, f. 26. marts 1944, stud. tekn.

c) WERNER, f. 4. april 1946.

2) TONE Johanne, f. 15. nov. 1913, g. 27. juni 1936 m. lagdommer THEODOR Bøttger Sverdrup Thygeson, f. 22. maj 1906. [Oslo.]

3) SOPHIE Marie, f. 1. marts 1916, cand. philol. g. 9. maj 1942 m. læge YNGVAR Skaugen, f. 12. dec. 1909, skilt. [Høvik.]

4) NILS, f. 8. okt. 1920, cand. mag., publicist, g. 1<sup>o</sup> 22. april 1950 m. Karin Nielsen, f. 13. okt. 1923, skilt; 2<sup>o</sup> 3. nov. 1961 m. LIV Thorsen, f. 31. maj 1935. [Oslo.]

af 2. ægteskab:

5) RAGNHILD, f. 13. juli 1940, g. 11. april 1959 m. konsulent Björn Wikström, f. 11. okt. 1939. [Lysaker.]

6) MARIT, f. 13. dec. 1942.

b. DAGFIN, f. 16. okt. 1892, maler (N.F.M.1), g. 18. juni 1918 m. ELISABETH Schram, f. 27. maj 1897. [Jar.] Børn:

1) KARI, f. 31. aug. 1920, g. 19. dec. 1942 m. læge LEIF Ridder vold, f. 23. sept. 1913. [Bærum.]

2) KJELL, f. 23. marts 1923, ingeniør, g. 8. okt. 1952 m. Guri May Verne, f. 3. maj 1926. [Lysaker.]

3) ERIK Andreas, f. 8. febr. 1930, styrmand, g. 8. aug. 1959 m. Anna Marie Augestad, f. 14. dec. 1937. Datter:

Catharina, f. 18. maj 1961.

4) KLAUS Dagfin, f. 8. sept. 1938.

## DEN DANSKE LINJE

KAI Robert Werenskiold, f. 14. sept. 1911 (søn af Christian ERHARDT Anton Emilius, f. 8. febr. 1886 † 15. jan. 1949), chauffør, g. 2. marts 1938 m. ADA Gerda Elving, f. 6. dec. 1908. [K.] Sønner:

1. ERIK Elving, f. 23. aug. 1938, navigatør, g. 27. juli 1963 i Ravsted K. m. RITA Signe Lomholt (F.: gaardejer Villi L. og Hansine .....), f. 8. sept. 1939 i Fogderup pr. Ravsted. [Marstal.] Børn:

a. DENNIS Elving, f. 20. sept. 1964. (Marstal K.).

b. HANNE Christel Lomholt, f. 3. febr. 1966.

c. KATJA Lomholt, f. 15. aug. 1967 i Marstal (Marstal K.).

2. ARNE, f. 16. juli 1940, lagerekspedient.

3. Børge, f. 3. febr. 1942, automekaniker.

## SØSKENDE

1. HELVIG Mary Kirstine, f. 16. febr. 1913, g. 22. aug. 1934 m. arbejdsmand VILLY Jørgensen, f. 23. febr. 1911. [K.]

2. WERNER, f. 10. aug. 1914, bud, g. 12. aug. 1936 m. Anna MARGRETHE Mikkelsen, f. 5. febr. 1918. Børn:

a. HOLGER, f. 25. juli 1943, salgschauffør, g. 12. dec. 1964 i Kalvehave K. m. ELSE Marie Nielsen (F.: gaardejer Kristian N. og Karen .....), f. 8. febr. 1945 paa Bogø. [Vordingborg.] Sønner:

1) Torben, f. 4. juli 1965.

## WERENSKIOLD

- 2) FLEMMING, f. 29. sept. 1967 i Vordingborg (Vordingborg K.).  
b. Ingelise, f. 10. nov. 1945.  
3. ANNA Margrethe, f. 2. sept. 1915, g. 7. aug. 1938 m. mekaniker SVEND Werenskjold Hansen, f. 16. marts 1912 † 4. juni 1958.  
4. DAGNY Julie Magdalene, f. 7. juli 1917, g. 16. dec. 1939 m. skomager GEORG Kristensen, f. 29. nov. 1912 i Stoholm J.  
5. AXEL Erhardt, f. 5. maj 1919, landarbejder.  
6. Peter OSCAR Valdemar, f. 1. nov. 1920, bud, g. 7. juli 1951 m. RAGNHILD Mathilde Beinkamp Olsen, f. 13. sept. 1919 i Kbh.  
7. EDITH, f. 17. marts 1922, g. 1° 24. febr. 1944 m. KNUD Bisted, f. 12. sept. 1921 i Kbh., skilt; 2° . . . m. VALDEMAR Olsen, f. 7. jan. 1902 i Kbh.  
8. YRSA Marie, f. 10. aug. 1923, ekspeditrice, g. 9. dec. 1950 m. tjener EGON Jensen, f. 16. nov. 1915 i Fakse.  
9. GURLI Ellen, f. 4. juni 1928, g. 18. marts 1950 m. brænderiarbejder THOROLF Sverre Albin Skarin. f. 27. sept. 1925 i Svendborg.

### MODER

OLINE Kirstine Wilhelm, født Hansen, f. 8. jan. 1889, g. 9. april 1911, skilt (g. 2° m. murerarbejdsmand Wilhelm †. [K.]

### FADERS SØSTRE

af farfaderens andet ægteskab m. JOSEPHINA Bernhardina Svensson (1868-1927):

1. EBBA Dagny Josephine, f. 30. okt. 1901, g. 9. juli 1924 m. overkonstabel SOLA Christensen, f. 19. marts 1898.
2. VANDA Louise Alexandrine, f. 21. maj 1906, g. m. bud Peter Victor Andreasen.
3. ESTHER Josephine Vilhelmine, f. 4. okt. 1907, g. 30. okt. 1925 m. underkonstabel HANS Hemmingsen, f. 29. aug. 1901.

### FARFADERS BRODER

CARL Napoleon, f. 29. dec. 1852 † 14. aug. 1897, cigarmager, g. 16. okt. 1887 m. HULDA Christiane Bentine Thomassen, f. 4. maj 1861 † 21. marts 1946. Søn:

Carl ROBERT, f. 21. maj 1886 † 24. april 1957, maskinarbejder, g. 17. marts 1918 m. KAREN Louise Petersen, f. 9. aug. 1892. [K.]

Datter:

EDITH Inger, f. 10. febr. 1918, g. . . .

## WIBE\*



*Peder Wibe til Gjerdrup blev 31. jan. 1634 adlet af den franske konge og beholdt 7. aug. 1634 af kong Christian IV anerkendelse af sin adel. — De fleste medlemmer af slægten skriver sig nu »Vibes«, nogle »de Vibes«. Fuldstændig stamtavle og vaabenafbildning i farver, se aarg. 1948.*

PIERRE de Vibe, f. 25. okt. 1915 (søn af sekretær JOHAN Christian, f. 18. aug. 1887 † 15. marts 1961), speciallæge i psykiatri, g. 5. april 1941 m. læge KIRSTEN van der



## WIBE

Lagen Frøyland (F.: sognepræst Lars Andreas F. og Karoline Amalie van der Lagen), f. 26. sept. 1917. [Halden.] Børn:

1. Anne Cathrine, f. 6. nov. 1941 i Oslo, g. 3. marts 1963 m. civilingeniør Ernst Karl Vanay, f. 31. jan. 1935 i Zürich.
2. Jan Erik, f. 29. april 1945 i Stockholm.
3. AIMÉE, f. 1. juni 1950 i Fredrikstad.

## BRODER

ERIK, f. 18. juni 1917, overretssagfører, g. 1<sup>o</sup> 24. aug. 1942 i Oslo m. GUDBJØRG Kavli, f. 8. juni 1921 i Aandalsnes, skilt 1947; 2<sup>o</sup> 14. nov. 1947 m. Enid Joan ANNE Shepherd (F.: dr. C. W. S. og Enid Mary Sully), f. 8. jan. 1920. [Lillehammer.] Børn:

af 1. ægteskab:

a. SUSANN, f. 10. april 1943 paa Lillehammer.

af 2. ægteskab:

b. BENEDICT, f. 11. okt. 1948 paa Lillehammer.

c. MICHAEL Ferdinand, f. 26. april 1950 paa Lillehammer.

d. Charles NICHOLAS, f. 25. maj 1952 paa Lillehammer.

e. Johan DITLEF, f. 3. okt. 1954 paa Lillehammer.

## MODER

DAGNY Henriette, født Angell (F.: apoteker Henrik Cato Lysholm A. og Mathilde Steffens), f. 4. okt. 1889, g. 16. maj 1913, enke 15. marts 1961. [Nötterö].

## FARFADER

CHRISTOPHER *Andreas*, f. 5. marts 1826 † 02. jan. 1905, hofprædikant, g. 10. dec. 1884 m. KATHINKA Birgitte Marie Jacobsen, f. 7. maj 1852 † 28. marts 1941. Sønner:

1. CHRISTOPHER *Andreas*, f. 4. jan. 1892 i Fredrikstad, cheffingeniør i Norsk Rikskringkasting, g. 1<sup>o</sup> 31. dec. 1918 i Bergen m. THORDIS Amundsen, f. 17. juli 1887, skilt; 2<sup>o</sup> 22. maj 1943 i Oslo m. GERDA Elise Wollebæk (F.: museumsbestyrer Alf W.), f. 6. dec. 1904 i Stockholm, skilt; 3<sup>o</sup> 5. marts 1955 m. Magda Bentzon (F.: læge Ragnvald B. og Cathrine Pettersen), f. 16. dec. 1908. [Oslo.] Børn:

af 1. ægteskab:

a. KIRSTEN, f. 23. juli 1920, g. 2. juli 1948 paa Høvik m. direktør for radiofabrikken «Terate» A/B, ingeniør Willem Brill, f. 15. aug. 1909 i Epe, Holland. [Helsingfors.]

b. CHRISTOPHER, f. 5. juli 1923, arkitekt, g. 3. juli 1954 i Kristiansund m. husholdningslærerinde INGRID Aass (F.: bankchef Jacob Christian A. og Elfride Monge), f. 8. april 1925. [Oslo.] Søn:

Jakob Christian Aass, f. 25. aug. 1957.

c. EILIF, f. 31. okt. 1925, shippingmand, g. 23. juni 1956 i Melbourne m. MARGARET Cryer (F.: foreman Stanley C. og Ivy Eileen Castwood), f. 23. marts 1927 i Northcote, Victoria, Australien. [Sydney.] Søn:

Peter Sturla, f. 19. juli 1957 i Sydney.

d. KJBELL, f. 5. okt. 1927, cand. jur., ambassadesekretær, g. 1. juli

## WIBE

1954 paa Bygdø m. BEATE Meyer (F.: højeesteretsadvokat Gunnar M. og Ingeborg Gundersen), f. 22. maj 1931 i Oslo. [Oslo.] Døtre:

1) ANNETTE, f. 15. aug. 1955 i Oslo.

2) Margery, f. 8. sept. 1958.

2. NILS Julius Andreas, f. 20. jan. 1894, g. 1° 30. aug. 1941 m. Gjertrud Karoline Johansen, f. 20. aug. 1901, skilt 1951; 2° 24. nov. 1951 m. DAGMAR Inga Eugenie Holmen (F.: Kristian Martinus Mikalsen H. og Ingrid Gørtine Olson), f. 14. april 1914 i Mayville, North Dakota. [Oslo.]

### PARFADERS FARBRØDER

*Frederik LUDVIG, f. 26. sept. 1803 † 22. juni 1881, rektor ved Kristiania Kathedralskole. Søn:*

*FERDINAND Ludvig, f. 24. jan. 1838 † 30. dec. 1912, civilingeniør, g. 28. sept. 1867 m. JOHANNA Elisabeth Nicolaysen, f. 12. juli 1845 † 27. dec. 1917. Sønner:*

a. *Fredrik (FRED) Ludvig, f. 20. aug. 1868 † 20. juni 1936, anlægsingeniør, g. 3. dec. 1904 m. DORETTE Helene Holm, f. 31. jan. 1877. [Oslo.] Børn:*

1) *METTE Jolande, f. 24. april 1906, student, ansat ved reguleringsvæsenet i Aker kommunes tjeneste, g. 2. febr. 1935 m. overretssagfører IVAR Wright Amundsen, f. 31. jan. 1907. [Oslo.]*

2) *ANNE MARIE, f. 27. dec. 1908, g. 29. febr. 1936 m. CHRISTIAN AUGUST Schumacher-Høydahl, f. 2. juni 1910. [Oslo.]*

3) *NIELS ANDREAS, f. 9. juli 1910, kartograf, g. 2. juni 1944 m. ELLEN-MARIE Kløften (F.: bogholder Haaken K. og Kari Blaker), f. 31. marts 1914 i Oslo. [Oslo.] Børn:*

a) *Frederik Ludvig, f. 10. febr. 1945 i Stockholm.*

b) *Kari-Helene, f. 17. okt. 1946 i Oslo.*

c) *Ellen-Marie, f. 23. nov. 1949.*

d) *Nils Andreas, f. 15. jan. 1951.*

b. *HARALD, f. 9. april 1877 † 26. sept. 1965, landskabsmaler, g. 6. okt. 1906 m. Lucie Carola Holm, f. 18. juni 1886. [Tyristrand, Ringerike.] Børn:*

1) *ELLEN Sibylle Margareth, f. 3. marts 1907, g. 19. sept. 1931 m. agronom REIDAR Steen-Egelien. [Blommenholm, Bærum.]*

2) *Ditlev FERDINAND, f. 17. febr. 1908.*

3) *JOHANNA Elisabeth Sofie, f. 20. dec. 1911.*

4) *Elisabeth REBEKKA, f. 26. nov. 1921, g. 30. juli 1949 m. tandtekniker HANS Christophersen, f. . . . [Oslo.]*

## WICHFELD



*Oberst Thomas Frederik Wichmand blev adlet 23. juli 1777 med navnet Wichfeld. — Udførlig stamtavle og vaabenafbildning i farver, se aargang 1953.*

VIGGO Dmitri Wichfeld, f. 26. dec. 1923 i London (søn af JØRGEN Adalbert til Engestofte og Ulriksdal, f. 16. aug. 1885 † 30. juli 1966, og MONICA Emily Massy-Beresford, f. 12. juli 1894, g. 15. juni 1916 † 27. febr. 1945), g. 26. sept. 1960 i London m. Angela Maryel, født Drummond (F.: James Eric 16th earl of Perth og Angela Mary Constable Maxwell), f. 5. marts 1912 (g. 1° 14. juni 1937 m. Alessandro greve Manassei di Collestatte, skilt). [London.]

### SØSKENDE

1. IVAN Henning, f. 30. marts 1919 † 2. januar 1959, g. 1° 14. aug. 1943 i Kbh. (B) m. HANNE Benzon Basse, f. 3. juli 1921 i Gentofte, skilt, (g. 2° m. hofjægermester OTTO lensbaron Rosenørn-Lehn); 2° . . . . okt. 1947 i New York m. RHODA Clark, f. Cameron, f. . . . . [New York.] Datter:

*af 1. ægteskab:*

VIVECA Johanne Margaretha Monica, f. 6. sept. 1945, g. 28. sept. 1967 m. Thomas Laurie Kenney, f. 2. marts 1936. [Glasgow.]

2. VARINKA Corinna, f. 9. febr. 1922 paa Engestofte, g. 8. juni 1944 i Tystrup (b.v.) m. Flemming Bruun Muus, f. 21. nov. 1907. [Virum.]

### FARFADER

Niels HENNING Frederik til stamhuset Engestofte og Ulriksdal, kammerherre, hofjægermester, f. 18. febr. 1849 † 30. sept. 1907, g. 30. okt. 1884 m. ELLEN Brun, f. 13. dec. 1861 † 6. juni 1949. Børn:

1. HUBERT, f. 15. dec. 1886 paa Engestofte, cand. jur., gesandt\*) legationsraad, sekondløjtnant\* i art. (K<sup>1\*</sup>.D.M.) (Gr.G.I.1) (I.Kr.2, (J.H.S.3) (N.St.O.1.) (S.N.3) (S.V.2<sup>a</sup>) (U.F.2) (Æ.F.1) (Ø.r.K.O.), g. 25. nov. 1930 i Washington m. BRITA Catharina Anna Marie-Louise, født Toll (F.: kammerherre Hans Gustaf T. og Anna Maria Wilhelmina Christina grevinde Falkenberg af Bålby), f. 9. nov. 1900 i Hjularöd, (g. 1° 1919 m. Gustaf greve De la Gardie, skilt 1929 † 1935).

2. AXEL Christian Preben, f. 8. marts 1889 † 10. sept. 1956, g. 1° 1. maj 1915 m. MABELLE Florence, født Swijt, f. 28. marts 1883, skilt 1933 † 3. febr. 1933 (hun g. 1° m. Clarence Moore † 1912); 2° 12. jan. 1933 m. JOSEPHINE Widener (hun g. 1° m. Leidy), skilt 1951.

3. ELLA Adelaide, f. 23. juni 1898 paa Engestofte, stiftsdame i Vallø. [Vallø.]

### FARFADERS FARBRØDER

FREDERIK Christian, f. 15. nov. 1802 † 18. nov. 1878, kammerjunker, kaptajn. Søn:

JØRGEN FREDERIK Ferdinand, f. 23. juli 1851 † 17. sept. 1913,

## WICHFELD

forstkandidat, g. 26. dec. 1897 m. VIRGINIE Charlotte Paulsen, f. 17. nov. 1872 † 22. sept. 1928. Søn:

JØRGEN Harald, f. 30. okt. 1903 † 26. marts 1961, vognmand, g. 6. okt. 1929 i Horsens (F) m. ERNA Philipson (F.: købmand, aut. forhyringsagent Jens P. og Ana Kathrine Lang), f. 6. jan. 1906 i Kbh. [K.] Datter:

Merete, f. 4. maj 1933 i Kbh. (Christians K.), civilingeniør.

## VIND. KRAG-JUEL-VIND-FRIJS



Gammel dansk adelslægt, af hvilken Ago Wind nævnes 1163, men den direkte slægtlinje kan kun føres tilbage til Henrik Vind til Rønshave 1525. — Jens Juel Vind til baroniet Juellinge blev 1. maj 1708 ophøjet i den friherrelige stand, og hans søn af samme navn erholdt 20. aug. 1771 patent paa at føre navnet Krag-Juel-Vind. — Ved bevilling af 22. nov. 1816 erholdt baron Carl Ludvig og Erhard baron Krag-Juel-Vind grevelig titel og rang. — Ved patent af 8. dec. 1867 optoges Frederik Carl baron Krag-Juel-Vind — der den 28. nov. 1810 havde tiltraadt grevskabet Frijsenborg efter sin moder, men havde undladt at efterkomme den i grevernes privilegier af 25. maj 1671 § 6 foreskrevne indgivelse af allerunderdanigst ansøgning om for sig og sin descendens at blive ophøjet i grevestanden — og samtlige hans ægte descendenter, i grevelig stand med navnet Krag-Juel-Vind-Frijs, fra den 28. nov. 1810 at regne. — Udførlig slægttavle med vaabenafbildninger i farver, se aarg. 1886 og 1941.

### KRAG-JUEL-VIND-FRIJS

#### Frijsenborg-linjen.

Uddød i mandslinjen 22. maj 1923.

INGER Dorte comtesse Krag-Juel-Vind-Frijs, f. 26. juni 1885 paa Frijsenborg (datter af kammerherre, hofjægermester, lensgreve MOGENS Christian til Frijsenborg m. m. (det tidl. grevskab F.) og til Stensballegaard (det tidl. stamhus S.), f. 4. maj 1849 † 22. maj 1923, og Frederikke (FRITZE) Sophie Elisabeth comtesse Danne-skiold-Samsøe, f. 26. juni 1865, g. 8. sept. 1884 † 8. juli 1949), overhofmesterinde\* hos Hendes Majestæt Dronning Alexandrine, formand for »Comtesse Agnes' Stiftelse», præsident\* for »Haandarbejdets Fremme», enke efter kammerherre, hofjægermester Julius lensgreve Wedell. [Wedellsborg ved Ejby.]

#### SØSTRE

1. Comtesse HELLE Vibeke, f. 9. nov. 1886 paa Frijsenborg, enke efter hofjægermester Frederik lensgreve Krag-Juel-Vind-Frijs til Halsted Kloster.

## VIND

2. Comtesse AGNES LOUISE, f. 25. okt. 1892, enke efter kammerherre, hofjægermester Erich lensgreve Bernstorff-Gyldensteen.

### Juellinge-linjen.

MOGENS Erhard Frederik greve Krag-Juel-Vind-Frijs til Halsted-kloster, f. 23. april 1948 i Kbh. (søn af hofjægermester, lensgreve Niels til Halsted Kloster og Skelstofte, f. 10. febr. 1910 † 29. aug. 1959). [Halsted Kloster pr. Nakskov.]

### SØSTRE

1. Comtesse KRISTINA, f. 19. sept. 1942 i Kbh., g. 2. april 1966 i Halsted K. m. premierløjtnant BØRGE Pedersen, f. 26. juli 1941.

2. Comtesse Agnes ELISABETH, f. 17. sept. 1943 paa Halsted Kloster, g. 17. sept. 1966 i Halsted K. m. forpagter AUGUST Bech, f. 25. maj 1935. [Valbygaard.]

3. Comtesse BENEDIKTE Fritze, f. 12. juni 1945 i Kbh., overordentlig stiftsdame i Vallø.

### MODER

Lensgrevinde IRENE, født comtesse Ahlefeldt-Laurvig (M.T.Kha.), f. 16. jan. 1918 i Kbh. (C), g. 16. dec. 1941 i Kbh. (G), enke 29. aug. 1959. [Halsted Kloster pr. Nakskov.]

### FARFADER

*Hofjægermester, lensgreve* FREDERIK til Halsted Kloster, f. 28. juni 1882 † 16. juni 1926, g. 11. jan. 1908 i Hammel K. m. HELLE Vibeke comtesse Krag-Juel-Vind-Frijs, f. 9. nov. 1886 paa Frijsenborg. [London.] Datter:

Comtesse ALETTE, f. 21. febr. 1909 paa Juellinge (R\*), g. 7. okt. 1932 i Shanghai m. cand. polyt. Henrik greve Brockenhuus-Schack. [London.]

### FARFADERS BRODER

Greve JULIUS Benedictus, f. 7. sept. 1883 † 9. juli 1926, g. 31. marts 1914 m. Catharina (INA) Louise Hansen, f. 21. aug. 1882 † 4. febr. 1966, skilt. [K.] Søn:

Greve JENS til Langø og Langø Avlsgaard, f. 20. dec. 1914 i Siena, Italien, adm. direktør ved Paul Bergsøe & Søn, kommitteret og medlem af bestyrelsen for Svend Bergsøes Fond, medl. af best. for Oy Bera A/B, Helsingfors (Chr.X.Fr.M.), g. 14. aug. 1940 i Søllerød m. LISE Holm (F.: dr. med. Chr. Ludvig H. og Sigrød Johanne Brønnum), f. 28. febr. 1915 i Kbh. [K.] Børn:

- 1) Greve HENRIK Julius Benedictus, f. 14. febr. 1943 i Kbh.
- 2) Greve Michael Christian, f. 6. marts 1945 i Landskrona.
- 3) Comtesse JEANETTE Catharina, f. 23. sept. 1949 i Landskrona. (Vallø).

## VIND

IVAR Emil Vind til Sanderumgaard, f. 5. jan. 1921 (søn af kammerherre, hofjægermester, cand. polit. OVR Holger Christian, f. 29. juli 1877 † 10. febr. 1954), besidder af Det Vind'ske Familiefideikommiss og af Det 4. Tesdorpf'ske Fideikommiss, kammerherre, hofjægermester, sekondløjtnant ved livgarden, formand for Fadderskabsforeningen for Højer Sogn, den internationale olympiske komité's repræsentant i Danmark, g. 2. maj 1951 i Kbh. (Jac.) m. ALEXANDRA

## VIND

Dagmar Francis Marie Margrethe comtesse af Rosenborg. [Sandemungaard, Marslev.] Børn:

1. MARIE-LOUISE Francis Elizabeth, f. 7. febr. 1952 i Hellerup. (Vallø).
2. ERIK Ove Carl John Emil, f. 5. maj 1954 i Hellerup.
3. Geørg Christian Valdemar, f. 5. aug. 1958 i Hellerup.

### SØSKENDE

1. KIRSTEN Adelgunde, f. 31. okt. 1919, diakonisse ved Diakonissehuset Sankt Lukas Stiftelse, overordentlig stiftsdame i Vallø. [Hellerup.]

2. MOGENS Christian Christoph, f. 3. marts 1925, sekondløjtnant ved livgarden, godsejer, g. 2. aug. 1958 i Marandellas m. SUSAN Frances Wedgwood (F.: direktør for Wedgwood & Sons Ltd. Tom Clement W. og Katharine Rendel), f. 28. sept. 1935 i England. [Melfort, S. Rhodesia.] Børn:

- a. Tom CHRISTIAN, f. 7. sept. 1959 i Salisbury.
- b. Ivar Henrik, f. 6. dec. 1960 i Marandellas.
- c. Kirsten Frances, f. 7. juli 1964 i Salisbury. (Vallø.)

### MODER

ELSA Mimi Adelaide Marie, født Oxholm, f. 5. dec. 1891, g. 2. maj 1917, enke 10. febr. 1954, medl. af best. for Kvindelige Missionsarbejdere (K.M.A.), medlem af Dansk Missionsraad og kvindeudvalget (D.M.S.).

## WLEUGEL



*Kommandørkaptajn, senere admiral Johan Peter Wleugel blev 22. maj 1782 adlet. Nogle af slægtens medlemmer skriver sig Wleügel. Udførlig stamtafle og vaabengivelse i farver, se aarg. 1967,*

JOHAN PETER Wleugel, f. 1. juli 1929 (søn af civilingeniør, direktør JOHAN Severin, f. 2. marts 1898 † 23. nov. 1962), civiløkonom, H.A., M.B.A. (Toronto), økonomidirektør i Massey-Ferguson

Ltd., g. 19. dec. 1959 i Toronto m. LEONOR Asuncion Abaroa (F.: direktør Enrique A. og Maria Pilar Layda), f. 21. juni 1932 i Buenos Aires. [Toronto, Canada.] Børn:

1. JAN Andrew, f. 6. april 1961 i Toronto (St. Margarets Church).
2. CECILIA Maria, f. 19. nov. 1962 i Sao Paulo (Igreja da Imaculada Conceicao.).

### BRODER

NILS Fredrik, f. 7. april 1932, diplomingeniør-arkitekt, g. 27. febr. 1960 i Innsbruck m. dr. med. FANI Hatzigeorgiou (F.: tandlæge Georg H. og Dimitra Contomanos), f. 18. juni 1936 i Almiros, Grækenland. [Oslo.] Søn:

NILS GEORG, f. 9. nov. 1967 i Oslo.

### MODER

HELGA Ferdinanda, født Faye (F.: overretssagfører Nils Landmark F. og Ingeborg Scriver Hansteen), f. 28. aug. 1901, g. 16. sept. 1928, enke 23. nov. 1962. [Oslo.]

## WLEUGEL

### FARFADER

SEVERIN *Segelcke*, f. 2. marts 1852 † 20. juni 1920, direktør, g. 25. juni 1887 m. Johanne HANNA Margrethe Thinn, f. 12. nov. 1865 † 10. febr. 1934. Datter:

KIRSTEN, f. 30. april 1890, arkitekt, g. 20. dec. 1939 m. stadsingeniør CARL Knutssøn, f. 8. sept. 1888. [Bodø.]

### FARFADERS FARBRØDER

JENS Emil, f. 26. maj 1831 † 29. juli 1891, skibskaptajn, g. 19. april 1870 m. ANDORA Severine Tøstie, f. 3. nov. 1846 † 2. juli 1893. Søn:

CARL *Segelcke*, f. 6. sept. 1876 † 1. marts 1963, grosserer, g. 28. aug. 1904 m. JOHANNE Kreutz, f. 20. april 1882. [Oslo.] Døtre:

1) RANDI, f. 15. dec. 1905, sygeplejerske, oversøster i Røde Kors, g. 3. marts 1947 m. sekretær Christian Nicolai Houge, f. 17. aug. 1902. [Oslo.]

2) INGRID, f. 19. juli 1907 i Oslo, g. 22. marts 1929 i Kbh. (Andr.) m. politimester i Kolding købstad STEN Henrik Clausen, f. 13. aug. 1902 i Vihøj, Grinderslev. [Kolding.]

## VON VOSS

*Gammel pommersk og meklenborgsk adelsslægt. — Kammerherre, oberst Johan Gustav von Voss blev ved patent af 28. jan. 1777 naturaliseret som dansk adel.*

ERNST Frederik Ditlev von Voss, f. 6. juli 1894 (søn af direktør DITLEV, f. 3. okt. 1858 † 14. sept. 1930 og ENGEL Sophie Thomsen, f. 12. dec. 1865, g. 2. maj 1891 † 13. nov. 1935), dr. of science, g. 21. febr. 1931 m. Mildred Isabel Mc. Kibben, f. 19. sept. 1906. [Houston, Texas.] Børn:

1. WILLIAM, f. 5. marts 1933.

2. Virginia Engel, f. 31. marts 1937 i Houston, g. 11. juni 1960 i Houston m. Hans kejserlige og kongelige Højhed DOMINIC ærkehertug af Østrig, f. 4. juli 1937 paa Schloss Sonnberg. [Hernstein bei Berndorf, Østrig.]

### BRODER

WILHELM *Holger*, f. 7. maj 1896 † 5. juli 1964, direktør, g. 4. okt. 1923 m. KATHLEEN Susan Heffernan, f. 4. okt. 1895. [Klampenborg.] Sønner:

1. ERNST Ditlev Thomas, f. 5. aug. 1925, ingeniør, g. 20. april 1956 m. CAROLYN Frazier Grey, f. 2. sept. 1930. [Brownsville, Texas.] Sønner:

a. Patrick William, f. 21. maj 1957.

b. Matthew, f. 18. april 1958.

c. Kathleen Maureen, f. 3. marts 1961.

2. FRITZ Wilhelm, f. 9. juni 1929, ingeniør, g. 22. april 1957 m. DORIS Brieghel Høm, f. 17. april 1931. [Rungsted.] Børn:

a. PIA, f. 8. jan. 1958.

b. LENE, f. 9. aug. 1961.

c. Ulrik Ditlev, f. 16. nov. 1963.

## VON VOSS

### FARBRODER

GUSTAV Ernst, f. 22. nov. 1866 † 25. maj 1929, fabrikant, g. m. Ane KATHRINE Madsen, f. 2. febr. 1868 † 26. nov. 1952. Døtre:

1. ELLEN Margrethe, f. 3. maj 1902, g. 22. juli 1928 m. proprietær ERIK Peter Frederik Suhr, f. 15. jan. 1901. [Rosengaard ved Kværkeby.]

2. ERNA Valborg, f. 11. dec. 1905 i Fredericia, g. 18. juli 1939 m. dommer Knud Møller Lorentzen, f. 23. juli 1892 i Løgstør (g. 1° m. Hedevig Augusta v. Voss, 1893-1937). [Skive.]

## VON ZEPELIN



Gammel mecklenborgsk adelslægt, der ogsaa skriver sig Zeppelin, og som i slutningen af det 18. arg. bosatte sig i Danmark. — Kammerherre, oberst Adolph Frederik von Zepelin naturaliseredes 22. juli 1878. — Uddød i mandslinien 2. juni 1927. Stamtafle og vaabenafbildning, se aarg. 1947.

ROBERTA Marie Jeanne Yvonne von Zepelin, f. 16. aug. 1896 i Paris (datter af Frederik (FRITZ) Erik Vilhelm Skeel Berregaard, f. 4. april 1868 † 29. dec. 1926 og DELPHINE Cacimire Marie Otho, f. 19. juni 1874, g. 16. aug. 1895 † 26. aug. 1944), nyder af det Berregaard'ske fideikommis' succes-sorfond. [Nice.]

### FARFADER

Kammerjunker DITLEFF Anders Sehested Berregaard, f. 8. marts 1840 † 2. juni 1927, g. 1° 18. maj 1867 m. Frederikke (FRITZE Christiane Skeel, f. 1. maj 1845 † 9. april 1883; 2° 16. maj 1885 m. JULIE Constance Schacke, f. 15. dec. 1859 † 1. dec. 1955. Søn:

af 2. ægteskab:

DITLEFF Arnold Constantin Sehested Berregaard, f. 7. maj 1887 † 4. april 1916, cand. phil., g. 12. juni 1912 m. KAJA Myhre, f. 5. juli 1893 (g. 2° 4. jan. 1921 i Odense m. skuespiller, cand. phil. Christen Møller). Datter:

ELSA Karen Wilhelmine Sehested Berregaard, fører navnet fru von Zepelin, f. 5. juni 1914 i Kbh., g. 1° 21. aug. 1935 i Kbh. m. læge AXEL Schødt, f. 9. aug. 1909 i Ølgod, skilt; 2° 2. maj 1962 i Kbh. (b.v.) m. fabrikant Emil CARL Christian Johansen, f. 5. marts 1904 i Hellerup. separeret nov. 1963. [K.]



## ZYTPHEN-ADELER



*En fra Nederlandene stammende adelsslægt, der i den anden halvdel af det 17. aarh. kom til Danmark. — Kammerjunker Georg Frederik Otto Zytphen, der ved sit ægteskab med Bertha Henriette Frederikke Løvenskiold kom i besiddelse af baroniet Adeltersborg, blev ved patent af 31. jan. 1838 optagen i den danske adel med titel af friherre og navnet Zytphen-Adeler og ved patent af 15. dec. 1843 i friherrestanden. — Frederik Herman Christian lensbaron Zytphen-Adeler erholdt ved patent af 24. dec. 1867 tilladelse til at forene det de Falsen'ske navn og vaaben med sit eget. — Udførlig stamtavle og vaabenafbildninger, se aarg. 1951.*

Joachim HENRIK Georg baron Zytphen-Adeler, f. 26. aug. 1911 i Aarhus (søn af fideikommisbesidder baron Ferdinand Vilhelm GEORG, f. 7. okt. 1881 † 31. okt. 1953 og EBBA Elise Kirstine Seidel, f. 5. okt. 1883, g. 23. juli 1910 † 13. nov. 1955), ambassadør i Tokyo og Seoul besidder af det Zytphen-Adelerske fideikommis medbesværer af det Zytphen-Adelerske familielegat, næstformand i bestyrelsen for Valdemar Gomme Graaes hjælpelegat (R<sup>1\*</sup>.) (F.Æ.L.3) (S.N.3) (Ty.F.R.F.2<sup>o</sup>), g. 1<sup>o</sup> 14. dec. 1940 paa Frederiksberg m. NINA Evanths (F.: konsul, bankdirektør Thorleif E. og Agnethe (Ada) Hedvig Dahl-Hansen), f. 30. juli 1919 i Oslo, skilt (hun g. 2<sup>o</sup> m. ingeniør Eric Hellén); 2<sup>o</sup> 16. okt. 1954 i Kbh. m. EDITH Jensen (F.: proprietær Jens Martin J.), f. 3. april 1911 i Funder. [Tokyo.] Børn:

*af 1. ægteskab:*

1. Baronesse KARIN-ELISABETH, f. 14. april 1942 i Kbh., overordentlig stiftsdame i Vallø.
2. Baron STEPHAN Henrik Georg, f. 15. febr. 1946 i Kbh.. stud. jur. [K].

### FADERS SØSTER

Baronesse Ebba Louise Hedvig BERTHA Elise, f. 11. dec. 1889 paa Frederiksberg, g. 6. juli 1918 i Brabrand m. KAJ Mynster, f. 6. juli 1891 † 15. juli 1921. [K.]

# DET ADELIGE STIFT VALLØ I SJÆLLAND

PROTEKTRICE:  
HDS. MAJESTÆT DRONNING INGRID

DEKANESSE:  
Edele grevinde Ahlefeldt-Laurvig, født Cederfeld de Simonsen

KURATOR:  
Hofjægermester E. L. A. greve Reventlow

## STIFTSDAMER OG INDSKREVNE FRØKENER i den orden, hvori de er indskrevet.

De med \* efter navnet mærkede stiftsdamer har ophold  
paa Vallø slot.

De med \* foran navnet mærkede frøkener er  
ikke af dansk adel.

### STIFTSDAMER:

Sehested, Charlotte }  
Christiane }  
Gyldenkrone, Aase } i hof-  
Merete } plad-  
\*Neergaard, Ebba } ser  
Louise Maria }  
Christence Bryske }  
Bille, Siegfriede Caroline  
\*Høeg, Anna Elisabeth  
Bille, Emerentze Julie Magda-  
lene Elisabeth  
Stibolt, Ingeborg Mathilde  
Ernestine  
Lillienskiold, Marie Camilla  
Bruun de Neergaard, Adelaide  
Bernstorff (Mylius), Magda-  
lene Siegfride Ulrica Marie  
von Holstein, Fritze Elisabeth  
Dorothea\*

Bartholin, Else Marie  
Tillisch, Eleonora Dorothea  
Elisabeth\*  
Stibolt, Willie Margrethe  
Stemann, Ingeborg Helga Fre-  
derikke Amalie  
Stibolt, Ellen Corinna  
Sehested, Karen\*  
Bardenfleth, Ellen Kristine  
Sophie  
Oxholm, Sophy Wanda Jo-  
hanne\*  
Ahlefeldt-Laurvig, Anna Hen-  
riette Elisabeth\*  
Bille-Brahe, Anne Margrethe  
Castenschiold, Elisabeth  
Castenskiold, Alexandra Dag-  
mar

VALLØ

Wedell Wedellsborg, Fritze  
 Louise Fernanda\*  
 Benzon, Lily  
 Sponneck, Gerda  
 Wichfeld, Ella Adelaide\*  
 Lüttichau, Fanny Manon Mal-  
 vina\*  
 Moltke, Ellen Bege Louise\*

Krabbe, Gudrun  
 Oldenburg, Inge Henriette  
 \*Honnens de Lichtenberg,  
 Fritze Augusta  
 Dirckinck-Holmfeld, Hildur  
 Elise  
 Bille-Brahe-Selby, Ella Jeromia  
 Lindholm, Elsa Annette Ottilde

OVERORDENTLIGE STIFTSDAMER:

(Moltke, Ellen Bege, i hof-  
 plads\*)  
 \*Armfelt, Wawa Kitty, i hof-  
 plads.  
 Lindholm, Eleonore Veronica  
 Sponneck, Else Emilie Magda-  
 lene  
 Ahlefeldt-Laurvig, Ursula  
 Laura Henriette  
 Wedell Wedellsborg, Agnete  
 Mylius, Karen  
 Gyldenkrone, Regitze  
 Jermiin, Else  
 Bülow, Marie Cecilie  
 Tillisch, Emmy  
 von Holstein, Ellen Margrethe\*  
 Tillisch, Dagmar  
 Rosenørn, Ellen Caroline  
 Marie  
 Bülow, Grete Caroline  
 Bruun de Neergaard, Vibeke  
 Sophie Adelaide  
 Løvenskiold, Lili Regitze  
 Sophie  
 Hedemann, Carry Sophie  
 Neergaard, Solveig Aslaug  
 Lerche, Thyra Hilda Marie  
 Dagmar  
 Danneskiold-Samsøe, Sonja-  
 Maria Ester Irene Bodil Stella  
 Brockenhuus-Schack, Aase  
 Sophie Christiane  
 Moltke, Ellen Caroline Helga  
 Buchwald, Magda Jeanette  
 Knuth, Ellen Esther Elisabeth  
 Wedell-Wedellsborg, Jytte  
 Lerche, Louise Beate  
 von Buchwald, Kirsten  
 Lütken, Marianne

Lüttichau, Regitze  
 Vind, Kirsten Adelgunde  
 von Buchwald, Inger  
 Rantzau, Elsebet  
 Stibolt, Jytte Marianne  
 Lüttichau, Marie Fanny  
 Ellen  
 Juell, Merete  
 Zytphen-Adeler, Karin-Elisa-  
 beth  
 Dirckinck-Holmfeld, Agnete  
 Kragh  
 Ross, Maud Marie Louise  
 Haxthausen, Ingeborg Rigmor  
 Barnekow, Eva Birgitte  
 Bartholin, Ellen Elisabeth  
 Bille, Kirsten  
 Hoff, Eva Agathe  
 Gyldenkrone, Anne-Sophie  
 von Holstein, Merete  
 Scheel, Ann Beate  
 Wedel-Heinen, Vibeke  
 Treschow, Merete  
 Knuth-Winterfeldt, Bente Karin  
 Birgitte  
 von Bülow, Gerda Severine  
 Rosenkrantz, Benedicte  
 von Barner, Caroline Mathilde  
 von Nutzhorn, Ebba Juul  
 Treschow, Karen Margrethe  
 Savenius, Bente Christina  
 Brønnum  
 Bille, Jette  
 Hoff, Ingeborg Birgitte Marie  
 Clauson-Kaas, Elisabeth Frede-  
 rikke  
 Bille, Anne Elise  
 Knuth-Winterfeldt, Isabe  
 Suzanne

VALLØ

Oxholm, Gerd Antoinette  
 Buchwald, Anne Sophie  
 Krag-JuelVind-Frijs, Benedicte  
 Fritze  
 Oldenburg, Merete

Reventlow, Alette  
 Wedell Wedellsborg, Karen Elisabeth  
 Raben, Nina Veronica

INDSKREVNE FRØKENER:

1. afdeling.

Rømeling, Kirsten  
 Berner, Minna Marie Louise  
 Tillisch, Louise Antoinette  
 Tillisch, Astrid  
 Wedell-Wedellsborg, Anne Benedicte  
 Tillisch, Elsebet  
 Rosenkrantz, Suzanne  
 Bille-Brahe, Irene Estrid  
 Krabbe, Aase Henriette  
 de Neergaard, Michala  
 Bruun de Neergaard, Anna Margrethe  
 von Obelitz, Annette  
 Reventlow, Sybille  
 Scheel, Elisabeth  
 Tillisch, Benedicte  
 Wedell-Wedellsborg, Benedicte  
 von Buchwald, Else Beate  
 Schulin-Zeuthen, Ina Lone  
 Ingrid Birgitte Sophie  
 Berner, Caritas Regitze  
 Juul, Elise Harriet  
 Tillisch, Minna Benedicte  
 Moltke-Huitfeldt, Margrete  
 Louise Ella Nina  
 Krabbe, Terese  
 Juel, Anne Marie  
 Ahlefeldt-Laurvig, Hanne  
 Sophy Bertha Augusta  
 Krabbe, Margrethe  
 Bruun de Neergaard, Regitze  
 Elisabeth  
 Mylius, Marianne Lise de  
 Moltke-Hvitfeldt, Elizabeth  
 Marie  
 Lütken, Eva Birgitte  
 Krabbe, Hellen Louise  
 Moltke, Christine Cecile Mim  
 Schaffalitzky de Muckadell,  
 Birgitte Marie

Wedell-Wedellsborg, Marianne  
 Krag-Juel-Vind-Frijs, Jeannette  
 Catharina  
 Vind, Marie-Louise Francis  
 Elizabeth  
 von Hedemann, Mette Emilie  
 Holck, Eva Birgitte  
 Bruun de Neergaard, Anne Kir-  
 stine  
 Bruun de Neergaard, Ulla  
 Merete  
 Reedtz-Thott, Elisabeth Julie  
 Susanne  
 Hauch, Liselotte  
 Scavenius, Alette Karine  
 Brønnum  
 Tillisch, Anne Oxholm  
 Juul, Bente  
 von Scholten, Pia Elsa  
 Tillisch, Rose Marie  
 Bardenfleth, Marianne Elisabeth  
 Rosenborg, Desirée Märtha  
 Ingeborg af  
 de Neergaard, Vibeke Charlotte  
 Flach  
 Reventlow, Ida Benedicte  
 Juul, Benedicte Ingrid Chri-  
 stence  
 Tillisch, Karina Oxholm  
 Obelitz, Jette  
 Gyldenkrone, Elisabeth  
 Moltke, Ella Annette Susanne  
 Kaas, Anne Birgitte  
 Schulin, Carola Johanne Anita  
 Erica-Louise  
 Høegh-Guldberg, Marianne  
 Schaffalitzky de Muckadell,  
 Michala  
 Schaffalitzky de Muckadell,  
 Vibeke Margrethe  
 Lerche, Birgitte Ille Margrethe

VALLØ

Wedell-Wedellsborg, Julie  
 Moltke, Marie Ellen Kirstine  
 Berner, Anna Sophie Bettina  
 Krabbe, Ursula  
 Hoff, Annette  
 Schulin, Anita Elisabeth Christina  
 Juel, Benedicte Marie  
 Fabritius de Tengnagel, Mine  
 Benedicte  
 von Holck, Anne Merete  
 Rømeling, Liselotte  
 Reedtz-Thott, Caroline Else  
 Ingeborg  
 Reventlow, Eda Thalia  
 Castenschiold, Vibeke  
 Castenschiold, Birgitte  
 Harbou, Charlotte  
 Rosenvinge, Elisabeth  
 de Bang, Mariann Louise Sigrid  
 Bruun de Neergaard, Charlotte  
 Moltke, Mette  
 Lüttichau, Elisabeth Margrethe  
 Scavenius, Alix Maria Birgitte  
 Brønnum  
 Scavenius, Benedicte Maria Elisabeth Brønnum  
 Blücher-Altona, Manon Else  
 Juel, Anne Kirstine  
 Moltke, Hanne  
 Lerche, Vibeke Alix Marie  
 Scavenius, Lone Brønnum  
 Schulin, Elisabeth Louise Beatrice  
 Neergaard, Birgitte Elisabeth  
 Tillisch, Charlotte Elisabeth  
 Moltke, Birgitte  
 Tillisch, Ida-Lis Due  
 Juel, Ane  
 Haxthausen, Anne Elisabeth  
 Juel, Alexandra Louise  
 Reventlow, Charlotte Mariane  
 Ingeborg  
 Skeel, Annemette Fanny  
 Barnekow, Néné Arlette  
 Barnekow, Henriette Mikala  
 Barnekow, Ann Benedicte  
 Lucie  
 Moltke, Marie Charlotte  
 Lerche, Annelise Olga Ingeborg  
 Castenschiold, Anne Christiane

Gyldenkrone-Rysenstein,  
 Katharina Louise  
 Schulin, Erica Louise  
 Scheel, Helle Louise Polly  
 Harbou, Kirstine  
 Jermiin, Marianne  
 von Scholten, Charlotte Elizabeth  
 Lerche, Anna Emilie  
 Bruun de Neergaard, Susanne  
 Fabritius-Tengnagel, Nina  
 Therese  
 Lüttichau, Bettina  
 Castenskiold, Dagmar Birgitte  
 Margaretha  
 Juel, Ellen Marie Christiane  
 Tillisch, Fritze Solveig Due  
 Schaffalitzky de Muckadell, Ida  
 Charlotte  
 Hoppe, Sofie Bettina  
 Juel, Ellen Margrethe  
 Castenskiold, Marie-Louise  
 Dagmar Johanne Birgit  
 Moltke, Anne-Louise Thora  
 Clara  
 Vind, Kirsten Frances  
 Neergaard, Karin Marianne  
 Charlotte  
 Moltke, Birgitte Anna Caroline  
 Holstein, Marianne Kirstine  
 Lassen, Anne Elisabeth Rosenkrantz  
 von Lowzow, Regitze Beatrice  
 von Scholten, Benedikte Christina  
 Lüttichau, Anne Sophie  
 Lerche, Mette Louise  
 Moltke, Birgitte  
 Schimmelmann, Charlotte Elisabeth  
 Bille, Dorte  
 Wedell-Wedellsborg, Elisabeth  
 Raben-Levetzau, Sophie Henriette  
 Wedell-Neergaard, Alice Louise  
 Bille Brahe, Louise  
 Bartholin, Hanne  
 Juel, Anna Karina  
 Güntelberg, Astrid Margrethe  
 Lüttichau, Anne Marie  
 Sponneck, Helen Margrethe  
 Schou  
 Castenschiold, Marianne

## VALLØ

Wedell-Wedellsborg, Elisabeth  
Juel, Birgitte  
Scholten, Susanne Louise  
Barnekow, Anne Mette Christina  
Wedell-Wedellsborg, Nina Louise  
Neergaard, Liselotte Astrid  
Lindorff Bruun de  
Jermini, Marie-Louise

Wedell-Neergaard, Vibeke Elisabeth  
Hoppe, Dorte Camilla  
Moltke, Karina Helga Elisabeth  
Castenskiold, Benedicte Irene  
Moth, Beate  
Wedell-Wedellsborg, Charlotte Julie  
Ross, Annette Balnagown

Efter anmodning af Vallø stifts kontor meddeles følgende angaaende indskrivning i stiftet:

§ 9 i stiftets fundats forlanger som betingelse for indskrivning, at vedkommende, næst at have dansk indfødsret, skal være ugift, af dansk adel og bekende sig til den evangelisk-kristelige religion. Ifølge fundatsens § 4 maa den, der nyder hæving fra stiftet, ikke samtidig oppebære hæving fra en anden lignende stiftelse.

Indskrивeren skal til Vallø stifts kontor, Vallø, indsende:

1. 4 000 kr.; hvis beløbet sendes i check, skal denne være stilet til stiftet, der straks efter modtagelsen afsender interimskvittering. Policen, der udstedes senere, er endelig kvittering.
2. Daabsattest for den, der skal indskrives. Daabsattesten, der forbliver ved stiftet, skal af indskrивeren være forsynet med erklæring paa tro og love om, at den, der skal indskrives, ikke er adopteret.
3. Underretning om, hvem der skal hæve og kvittere for renterne af indskrivningssummen og for hævingen, indtil den indskrevne bliver myndig eller udtræder af stiftet.

## DANSK ADELSPORBUND

GOTHERSGADE 158<sup>a</sup>

København K.

Tlf.: Palæ 2846, giro 3970

Kontortid: onsdag 15—17

Enhver dansk adelig mand eller kvinde over 16 aar kan, i henhold til Adelsforbundets love, efter ansøgning og bestyrelsens afgørelse, blive medlem af DANSK ADELSPORBUND.

Adelig fødte, men borgerlig gifte kvinder og enker er medlemsberettigede.

Det aarlige medlemsbidrag er 20 kr. eller højere multipla af 5 kr.

Alle medlemsbidragene gaar til understøttelsesfonden, idet fire femtedele hvert aar henlægges til den baandlagte kapital, medens en femtedel indgaar i de aarlige understøttelser, som i øvrigt afholdes af renteindtægterne.

I 1967 uddeltes der i gaver 12 650 kr., og herunder i studie- og skolehjælp 2 900 kr. I lån er udbetalt 28 127 kr. og tilbagebetalt og afskrevet 8 226 kr.

Den samlede formue udgjorde pr. 1. januar 1968 608 900 kr.

Dansk Adelsforbund ejer samtlige aktier i A/S Gothersgade 158, i hvis ejendom en del af medlemmerne har bolig.

Under Dansk Adelsforbund er oprettet »DANSK ADELSPORBUNDS VALLØFOND«, hvis formaal er at skaffe medlemmerne økonomisk hjælp paa lempelige vilkaar ved indskrivning af døtre i »Det adelige Stift Vallø«. Fondens kontor er Broelæggerstræde 9, 1. sal. Telefon (01) 11 13 00.

Dansk Adelsforbunds bestyrelse har for tiden 9 medlemmer, bestyrelsens formand er hofchef\*, kammerherre oberstløjtnant Frederik Victor greve Knuth (K<sup>1</sup>\*.D.M.p.p.), sekretær: koncertsanger Vagn Hedemann, regnskabsfører: fuldmægtig G. M. v. Irgens-Bergh.

## DØDSLISTE

**Adeler.** Død 4. aug. 1967: Sygeplejerske JOSEPHA Emilie Ammentorp, født baronesse A., født 5. okt. 1903, enke efter direktør Anders A.

— Død 31. jan. 1968: Forfatterinden, journalist OLGA baronesse A., født Jespersen, f. 22. okt. 1877, enke efter godsforvalter Johannes baron A.

**Ahlefeldt.** Ahlefeldt-Laurvigen. I. linje. Død 10. juni 1967 i Kbh.: FRITZE Pepina grevinde A.-L., født Tesdorpf, f. 23. okt. 1885 paa Orupgaard, tidl. g. m. Erik greve A.-L. † 1946, skilt 1940.

— — — Død 23. okt. 1967 i Nykøbing F.: Stiftsdame i Vallø AASE comtesse A.-L., født 17. febr. 1902 paa Bellinge.

— — — Død 4. febr. 1969: CARL Frederik Wilhelm greve A.-L., f. 13. jan. 1896 i Aarhus.

— — II. linje. Død 23. sept. 1964: kgl. postekspediter Johan ADOLPH Henrik Larsen greve A.-L., f. 18. aug. 1882 paa St. Rugtved.

— — III. linje. Død 9. febr. 1968: Forpagter HAKON William greve A.-L., f. 18. nov. 1885 paa Carlseje, Humble.

— — — Død 29. aug. 1968: Repræsentant i A/S Dansk Smørelolie Frederik (FRITZ) greve A.-L., f. 30. okt. 1887 paa Vestergaard.

**Anker.** Den yngre linje af 1778. Død 3. dec. 1966: Generalkonsul ALF A., f. 2. marts 1892 i Ulfsten.

— — Død 1966: Fru HILDA Thora Amalia Omsted, født Anker, f. 3. dec. 1875 i Chria., enke efter sorenskriver Johannes O.

— — Død 15. april 1966: Fru KATE Anna Grill, født Anker, f. 30. juli 1885 i Kria.

**Arenfeldt.** Død 31. okt. 1966: Garnisonsbibliotekar, major Johannes William GORDON Norrie, f. 3. juni 1886, g. m. Louise A.

**Aubert.** I. linje. Død 12. marts 1967: Fru ELISIF A., født Ringnes<sup>o</sup> f. 11. dec. 1881 i Kria., enke efter major Caspar A.

— — Død 12. jan. 1967: Skibsfører Tormod Matland, f. 12. jan. 1897 i Haugesund, g. m. Astri A.

— — Død 27. febr. 1968: Handelsfuldmægtig ALF A., f. 26. marts 1885 i Haugesund.

— — Død 2. jan. 1958: Fru HEDVIG A., født Blix, f. 29. april 1872, enke efter højesteretsadvokat, dommer Vilhelm A.

— — Død 20. aug. 1967: Skibsreder, vicekonsul GEORG Frederik A., f. 2. maj 1901 i Skien.



## DØDSLISTE

- — Død 17. sept. 1966: Fru KIRSTEN Walter, født A., f. 25. dec 1907 i Skien, enke efter diplomingeniør Georg W.
- — Død 28. febr. 1967: Distriktsingeniør CARL Johan Jakhelln A., f. 24. jan. 1890 i Bodø.
- II. linje. Død 4. jan. 1968 i Alsbach a. d. Bergstr.: Fru Wilhelmine d'A., født Wagner, f. 27. marts 1876 i Darmstadt, enke efter professor Cæsar d'A.
- Beck - Beck-Friis.** Død 15. dec. 1967: Anna MARIA friherreinde B.-F., født Ekmark, f. 22. juli 1874 i Stockholm, enke efter herredshøveding Lave friherre B.-F.
- Benzon I.** Død 11. april 1967 i Hillerød: Gaardejer LION Egbert Benzoni von B., f. 16. sept. 1908 i Kbh.
- Benzon II.** Død 10. maj 1967: ELLEN Theodora Elisabeth Dagmar Rosencrone B., f. 11. maj 1894.
- Berner.** Død 25. okt. 1967 paa Langesø: Kammerherre, hofjægermester HANS Heinrich Adam lensbaron Berner-Schilden-Holsten, f. 18. juli 1881 paa Holstenshuus.
- Død 14. nov. 1967 paa Holstenshuus: Stiftamtmand, kammerherre JØRGEN Alexander Adam B., f. 30. aug. 1886 sst.
- Bernstorff.** Bernstorff-Gyldensteen. Død 6. okt. 1968 i Odense: Kammerherre, hofjægermester ERICH Adolph Ernst lensgreve B.-G., f. 26. juni 1883.
- von Bertouch.** Den adelige linje. Død 11. marts 1966: Uldhandler MARCUS Rupert Ronayne, f. 20. dec. 1899.
- Den yngre friherrelige linje: Døde 11. jan. 1967 i Rom: ERNST Rudolf Anton Gauthier baron B., f. 17. jan. 1908 i London, og hustru ANN Elisabeth, født Edgar, f. 1. dec. 1904 i London. Baron Ernst døde som denne linjes sidste mand.
- Biltdt. II. linje.** Død 4. april 1968: Tord GILLIS B., f. 19. jan. 1908 i Kiruna.
- IV. linje. Død 24. juni 1966: Advokat Adolfo Gancia, f. 1. juli 1891, g. m. Blanceflor B.
- Bille I.** (Bille Brahe). Død 3. febr. 1968 i Korsør: LILIE baronesse B. B., født le Maire, f. 24. juni 1894 paa Frederiksdal ved Harpe-lunde, enke efter Fritz baron B. B. til Holgershaab.
- Blixen-Finecke.** Død 28. okt. 1968 i Lund: Louise Clara MARGARETA baronesse B.-F., født baronesse B.-F., f. 22. marts 1899 i Hålsingborg, tidl. g. m. overlæge, lic. med. Bjørn Holmgren, skilt.
- Bülow. II. linje.** Død 20. april 1968: Fru Julie Elisabeth HERTHA von B., født von Holstein-Rathlou, f. 22. aug. 1880 paa Rathlousdal, ehke efter Frederik (Fritz) v. B. til Norslund.
- IV. linje: Død 28. nov. 1966 i Kbh.: Violonist Peter JOHANNES B., f. 31. jan. 1897.
- — Død 19. nov. 1968: Teknisk tegner, overordentlig stiftsdame i Vallø INGER Merete B., f. 16. dec. 1927.

## DØDSLISTE

— VII. linje. Død 25. nov. 1967: Speciallæge Kjeld B., f. 20. april 1917 i Kbh.

— IX. linje. Død 13. april 1967 paa Frederiksberg: Fru Margrethe B., født B., f. 14. nov. 1884, enke efter kontorchef Anton GEORG Nielsen.

— — Død 9. juni 1968: Advokatfuldmægtig, cand. jur. PETER Ulrich B., f. 27. febr. 1939 i Kbh.

**Castenschiold-Castenskiold.** Den ældre linje. Død 20. okt. 1966: Fru SOPHIE Louise C., født Aarestrup Friis, f. 28. aug. 1884 i Kbh., enke efter Henrik C.

— — AMY Marie Sophie C., se Treschow I.

— Grevenkop-Castenskiold. Død 24. jan. 1969 paa Vallø: Stiftsdame Henriette MARGRETHE G.-C., født 13. nov. 1878 paa Esromgaard.

— Den yngre linje. Død 10. marts 1968 paa Borreby: Hofjægermester, cand. polit. Adolf Frederik HOLTEN C., f. 26. maj 1874 sst.

**Conradt-Eberlin.** Død 6. marts 1967: Fru BERTHA Louise C.-E., født Thiel, f. 17. april 1875, enke efter styrmand Charles C.-E.

**Danneskiold-Samsøe.** Død 24. nov. 1968 i Kbh.: Kontorchef i undervisningsministeriet, cand. jur. PALLE Julian greve D.-S., f. 26. dec. 1906 i Dover, England.

— Død 9. april 1953 i Hålsingborg: EBBA Caroline Pettersson grevinde D.-S., født Rantzien, f. 9. april 1871 i Ängelholm, tidl. g. m. landbrugskandidat Viggo greve D.-S., skilt † 1935.

**von Ellbrecht.** Død 16. jan. 1969 i New York: Repræsentant, cand. phil. TAGE von E., f. 24. okt. 1901.

**Fischer.** Død 9. juli 1967 paa Frederiksberg: Landsdommer JOHAN ARNOLD Peter Fischer, f. 4. marts 1891 i Thisted.

**de Fontenay.** Den yngre linje. Død 25. sept. 1968: Fuldmægtig i Marineministeriet, cand. jur. Julius VIGO Helfred le Sage de F., f. 17. aug. 1879 i Kbh.

**Galtung.** I. linje. Død 26. maj 1968: Frøken ASTRID G., f. 7. jan. 1878.

— — Død 19. febr. 1967: Fru HANSINE Marie Hansen, født G., G., f. 27. juli 1871, enke efter grosserer Hans H.

— — Død 11. jan. 1967: Disponent CARL Emil Krefting, f. 22. april 1891, g. m. GUDRUN Margareth G., f. 9. sept. 1893 † 19. marts 1967.

**Gyldenkrone.** Død 16. maj 1968 i Kbh.: Hofdame\* hos Hds. M. Dronning Alexandrine, hofstiftsdame i Vallø AASE MERETE baronesse G., f. 28. nov. 1902 i Kbh.

**Gyldenstjerne** (Gyllenstierna). Død 4. okt. 1967: BRITA friherreinde G., f. 26. nov. 1894.

— Død 14. febr. 1968: Generalmajor GÖRAN friherre G., f. 31. juli 1876.

**Harbou.** Den ældre linje. Død . . . . . 1938: Købmand CHARLES Harrison H., f. 14. maj 1886.

## DØDSLISTE

- — Død ... nov. 1957: JOSEPHINE Margareth H., f. 1. dec. 1891.  
— — Død 17. febr. 1960: Stenograf Georgia WINIFRED H., f. 7. aug. 1883.  
— — Død 29. april 1968: Fru MARGARETHE Erika H., født Zaddach, f. 14. aug. 1885, enke efter major Bodo H.  
— — Død ..... 1966: Købmand Adolf Eggert Helmut OTTO H., f. 13. juli 1903.

**Hauch.** Den ældre linje. Død 22. marts 1968: Fru Iska BODIL H., født Sander, f. 21. okt. 1887, tidl. g. m. fuldmægtig Frederik H., † 1956, skilt 1941.

**Haxthausen.** Baronerne af Haxthausen. Død 1. jan. 1968 i Hobro: Fru ELISA Maria Cecilie Vestertjele, født baronesse H., f. 11. maj 1902 i Aalborg.

— — Død 13. juni 1967: ASTA baronesse H., født Kiørboe, f. 6. juni 1882 i Odense, enke efter assurancedirektør Henrik baron H.

**Hedemann.** I. linje. Død 16. aug. 1967 i Kbh.: Fru Edele ELISABETH Eugenie Holst, født H., f. 6. maj 1893, enke efter kaptajn Erik H.

— II. linje. Død 9. febr. 1968: Fru Gerda CÆCILIA H., født Hansen, f. 21. juni 1878, enke efter pastor Paul H.

— — Død 31. maj 1968: Ekspeditionssekretær, cand. polit. ERIK Marius H., f. 4. marts 1901 i Kbh.

— — Død 19. jan. 1967: Fru OLGA Gaugin, født H., f. 19. febr. 1882.

— — Død 25. aug. 1966 i Lillerød: Fru RIGMOR Elisabeth H., født Rønne-Lotz, f. 23. juli 1893, g. m. bankbestyrer Helge H.

— III. linje. Død 29. jan. 1968: Fru KATHRINE H., født Petersen, f. 19. dec. 1885, enke efter restauratør Arnold H.

**Herbst.** Død 5. juni 1968: Fru ELISABETH Klara Perpetua von H., født Wagener, f. 8. april 1893, enke efter ingeniør, cand. polyt. Peter von H.

**von Hobe.** Død 6. febr. 1968: Fru Margaretha ALICE v. H., født Clemens, f. 24. juni 1885 i Koblenz, enke efter kaptajn Bertram v. H.

— Død 21. maj 1967: Hauptmann GERD Henning Will v. H., f. 9. jan. 1938 i Koblenz.

**Hoff.** Død 22. juni 1966: Fru JUSTINE Marie Larsen, født H., f. 14. febr. 1885, enke efter landskabsmaler Adolf L.

— Død 10. febr. 1968: Fru DAGMAR Elisabeth Clausen, født H., f. 26. juli 1878.

**de Hofmann.** Død 18. juni 1966: PAUL Andersen, f. 26. marts 1889, g. m. Carla de H.

— Død 27. jan. 1967: Fru MARIE de H., født Schmedegaard, f. 18. febr. 1880, g. m. fuldmægtig Christian de H.

**Holck.** Den friherrelige linje til Holckenhavn. Død 23. aug. 1968: MOGENS Conrad Christian Howden-Rønnenkamp lensbaron H., f. 10. april 1885 paa Holckenhavn.

## DØDSLISTE

**von Holck.** Den ældre linje. Død 24. sept. 1967 i Aarhus: Oberstløjtnant GUSTAV H., f. 26. april 1891 paa Frederiksberg.

— — Død 31. aug. 1968: Civilingeniør POUL v. H., f. 3. okt. 1888 paa Frederiksberg.

— Den yngre linje. Død 3. maj 1967 i Fredericia: Jørgen Eiler v. H., f. 3. maj 1967 i Fredericia, søn af premierløjtnant Ole v. H.

— — Død 24. marts 1968: Ingeniør WALTER Frederik Carl v. H., f. 3. maj 1892 i Kbh.

**von Holstein.** Holstein-Holsteinborg. Død 13. juni 1967: Kaptajn, civilingeniør Henrik Frantz HARALD greve H., f. 24. dec. 1879.

— — Død 9. maj 1967: Bankier Oluf Bützow, f. 15. nov. 1883, g. m. Elisabeth comtesse H.

— von Holstein-Rathlov. Død 22. sept. 1967: Docent, civilingeniør Axel Viggo EMIL v. H.-R., f. 23. juni 1822 paa Gersdorffslund.

— — Død 8. april 1968 i Odder: VIGGO v. H.-R., f. 19. marts 1885 paa Rathlousdal.

— — Julie Elisabeth HERTHA v. H.-R., se Bülow, II. linje.

— Den danske gren. I. linje. Død 12. juni 1968: Frøken SIGRID von H., f. 9. juli 1884 i Koed.

**Hoppe.** Død 2. sept. 1967 i Salo, Finland: JULIANE Frederikke Adelaide grevinde Armfelt, født Hoppe, f. 10. juni 1873 paa Toftholm, enke efter Carl greve A.

**Huitfeldt.** I. linje. Død 23. sept. 1966 i Oslo: Fru Gudrun H., født Schibsted, f. 8. april 1881 i Kria., g. m. læge Hans H.

— II. linje. Død 24. jan. 1968: Fru MARIE Sommerfeldt Jacobsen, født H., f. 3. jan. 1918 i Trondhjem, g. m. direktør Halfdan S. J.

— — Død 26. dec. 1966: Fru ASTA Marie H., født Andersen, f. 5. aug. 1877 i Kria., enke efter disponent Fritz H.

**Høegh-Guldberg.** Den yngre linje. Død 9. dec. 1967: Frøken Anna Sophie MARGARETHE H.-G., født 27. april 1922 i Aarhus.

— — Død 31. okt. 1966: Fru Julie Lucie (LULU) Emmerentze Hahn Hempel, født H.-G., f. 12. juni 1889 i Aarhus, enke efter vicedirektør, cand. polyt. Preben H.

**Juel.** Juel af Hverringe. Død 6. febr. 1968: Løjtnant PEDER J. til Lundsgaard, f. 26. febr. 1931 i Svendborg.

— — Død 5. okt. 1966 paa Meilgaard: Kontorchef, cand. polit. ESGER J., f. 6. aug. 1898 sst.

**Kaas.** Den danske linje. Død 11. april 1967 i Aarhus: Fru Ellen K., født Dybdal, f. 22. nov. 1908, g. m. kunsthändler Niels K.

— Den norske linje. Død 17. april 1967: Fru GURLI Pay, født Munthe-Kaas, f. 28. dec. 1878 i Arendal, enke efter grosserer Ott P.

**Knuth.** Knuth-Knuthenborg. Den ældre linje. Død 15. dec. 1966: Bankier HERBERTH Oscar Begtrup Møller, f. 27. jan. 1901, tidl. g. m. Eva comtesse K., skilt, † 1959.

— — Den yngre linje. Død 17. sept. 1968 i Helsingør: ELLEN grev-

## DØDSLISTER

inde K., født Werner, f. 20. okt. 1892, enke efter kaptajn Eigil greve K.

**Krabbe af Østergaard.** Død 19. febr. 1967: CHARLES Iver Nicholas K., f. 6. dec. 1931.

**Krabbe af Damsgaard.** Den ældre danske linje. Død 28. dec. 1966: Kammerjunkerinde MARY Augusta K., født Bjerring, f. 17. marts 1874, enke efter kammerjunker Axel K.

— — Død 2. aug. 1967: Fru INGE Betty Friis, født K., f. 21. febr. 1901, g. m. generalmajor Christian F.

**Ladiges.** Den ældre linje. Død 25. aug. 1966 i München. Fru INGA Vilhelmine Ida Rothe, født L., f. 18. marts 1880 paa Ipland, enke efter dr. Georg R.

**Lasson.** Død 2. april 1968: Landmand AXEL Rosenkrantz L., f. 3. febr. 1883 i Nørklit.

**Lerche.** Den grevelige linje. Død 15. jan. 1968: CHRISTIAN Albrecht Frederik lensgreve L. til Lerchenborg og Gl. Krusegaard, f. 21. aug. 1897 paa Frederiksberg.

— — 31. marts 1967: LORAINÉ baronesse L., født Leaf, f. 13. febr. 1911, enke efter Carl baron L.

— — Død 31. marts 1967: Julie Benedicte Christiane (ADANE) baronesse L., født baronesse Wedell-Wedellsborg, f. 25. okt. 1872 paa Hellingegaard, enke efter hofjægermester Gustav baron L.

— Den anden adelige linje. Død 25. nov. 1968: Civilingeniør, major FLEMMING Andreas Milton L., f. 8. maj 1906 i Kbh.

— Den tredje adelige linje. Død 28. juni 1967 i Kbh.: Fru BETTY Hansine Oline L., født Andersen, f. 13. okt. 1891, g. m. sognepræst Fritz L.

— — Død 26. sept. 1967 i Paris: CASPAR Bartholin L., f. 21. sept. 1896.

**Levetzow.** Død 20. febr. 1967: Ambassaderaad WERNER Joachim Hans-Friedrich Theodosius Wilhelm L. til Sielbeck, f. 1. maj 1886. Død som den sidste af slægten.

**de Lichtenberg.** Død 9. sept. 1967 i Hellerup: Arkitekt Herluf de L., f. 20. sept. 1892 i Helsingør.

**Linde.** Død . . febr. 1959: RICHARD Gustav Heinrick de L., f. 22. sept. 1897.

**Linstow.** Den ældre linje. Død 19. marts 1967 i Sindelfingen: Fru ERICA Margarete Wiedmann, født von L., f. 7. juli 1887 i Celle, enke efter dr. jur. Christian W.

— Den yngre linje. Død 11. dec. 1966 i Kbh.: Kriminaloverbetjent HENRY Fischer, f. 6. dec. 1913 i St. Heddinge, g. m. Birgit von L.

— — Død 13. nov. 1967: Postkontrollør fru Emma Caroline (CARLA) von L., født von L., f. 29. dec. 1886 i Byrum, Læss.

**von Lowzow.** Den norske linje. Død 8. dec. 1966: Major, civiløkonom ROLF von L., f. 6. juni 1892.

## DØDSLISTE

— — Død 15. april 1968: Telegrafist frøken GUDRUN von L., f. 7. nov. 1890.

— — Død 8. maj 1967: Fru Thora Christiane MARGRETHE Næss, født von L., f. 3. febr. 1903, g. m. overretssagfører, direktør Torleif N.

**Løvenskiold.** Den adelige linje. 1. gren. Død 10. maj 1967: Frøken AGNES L., f. 13. juni 1879 paa Ullern.

**Moltke.** Den grevelige linje. Den ældste gren. I. linje. Død 1. dec<sup>o</sup> 1966: Fru IRMA Adelhaid Marie Michaelsen, født comtesse M., f. 27. juli 1895 i Kbh., enke efter grosserer Olaf M.

— — Greverne Moltke af Bregentved. Død 17. april 1968: Kammerherre, hofjægermester CHRISTIAN Frederik Gustav lensgreve M. til Bregentved, f. 19. april 1895 paa Marienborg.

— — Greverne Moltke af Nørager. Død 7. dec. 1967 i Stockholm: Turistchef ADAM Henrik Aage greve M., f. 19. dec. 1904 i Helsingør.

**Moth.** Død 1. aug. 1968 i Kbh.: Fru HENRIETTE Kirstine M., født Kliim, f. 18. febr. 1887, enke efter forpagter Aage M.

**von Munthe af Morgenstjerne.** Den norske linje. Død 13. dec. 1967: Arkitekt CHRISTIAN Fredrik Jacob von M. af M., f. 9. april 1880.

**Mylius.** Død 2. okt. 1966 i Herning: Fideikommisbesidder Ib de Mylius-Benzon, f. 7. dec. 1903.

— Død 9. april 1967 i Skalborg: Fru ONSÉ Emilie de M., født Klingenberg, f. 23. april 1883, enke efter Otto de M.

**Neergaard.** Den ældre linje. Den danske gren. Død 18. juli 1967 i Lillehammer, Norge: Hofjægermester EILER Bruun de N. til Skjoldenæsholm, f. 9. sept. 1904 paa Stubberup, Borup.

— — — Død 25. juni 1967 paa Skjoldenæsholm: Direktør Henrik Bruun de N., f. 16. april 1939 i Kbh.

— — — Død 25. dec. 1966 i Virum: Civilingeniør Hans Henrik Paulli, f. 31. jan. 1899, g. m. Birgitte Bruun de N.

— — — Død 22. juli 1968: Løjtnant Willy Bruun de N., f. 10. dec. 1888 paa Hellerup.

— — — Død 8. jan. 1969: Hofjægermesterinde ASTRID Signe Bruun de N., født Lehmann, f. 30. aug. 1887 i Nykøbing F., enke efter hofjægermester Henri til Skjoldenæsholm.

— Den yngre linje. 1. gren. Død 9. sept. 1967: Landsdommer KAJ Frederik Jørgen Heramb, f. 15. okt. 1888 paa Frederiksberg, g. m. Helene de N.

— — — Død 30. jan. 1968: Kammerherre, hofjægermester WENZEL Rudolp Flach de N., f. 23. sept. 1892 i Sandvig.

— — — Død 2. okt. 1968 i Hellerup: Fru JOHANNÉ Henriette Elisabeth Kold Hiort, født de N., f. 14. juni 1878, enke efter afdelingsbestyrer Niels H.

— — — Død 8. aug. 1967 i Ugerløse: Lægeaut. fysioterapeut fru Kamma BODIL N., født Trautner, f. 13. jan. 1908 i Grenaa, g. m. forstander Paul N.

## DØDSLISTE

- — — Død 6. okt. 1960: Fru SARA Marie de N., født Sørensen, f. 15. juli 1868, enke efter apoteker Julius de N.
- — — Død 14. aug. 1966 i Kbh.: PERNILLE de N., f. 14. juli 1963 sst., datter af stud. techn. Jørgen ULRIC de N.
- — 2. gren. Død 6. dec. 1967: Fru BENTE de N., født Tafdrup, f. 22. dec. 1913, enke efter grosserer Hans Peter de N.
- — — Død 25. nov. 1968 i Avesta: Godsejer DAVID Peter de N., f. 9. nov. 1894.
- — — Død 20. jan. 1968 i Landskrona: Fru Marie Magdalene (MAGDA) Vennerberg, født de N., f. 24. okt. 1895, g. m. adjunkt Emfried V.
- — — Død 28. nov. 1968 i Lund: Banktjenestemand ERIC de N., f. 4. juni 1908 i Landskrona.
- — — Død 23. okt. 1967 i Angelholm: Fru LILY Lindqvist, født de N., f. 8. nov. 1886 paa Svalöfgaard, g. m. distriktsveterinær Sven L.
- — — Død 20. sept. 1961: Mejeribestyrer Alfred Edvard Jensen Bonde, f. 18. dec. 1889 i Nimtofte, g. m. Johanne de N.
- Oldenburg.** Død 7. okt. 1966: Komponisten, pianist HERBERT Lyr-dal, tidl. g. m. Karen O., † 1966.
- Ramel.** Død 9. maj 1967: Kommandør i den svenske marine BROR Fredrik Carl friherre R., f. 26. juli 1900 paa Charlottenlund.
- Død 2. sept. 1967: Byråsekretære, jur. kand. MALTE Gustaf friherre R., f. 9. maj 1882 paa Maltestorp.
- Død 16. aug. 1967: EVA Cecilia friherreinde R., født Ekelin, f. 15. febr. 1901, g. m. bankassistent Gustaf friherre R.
- Død 8. jan. 1969: CAROLINE Eleonore Augusta friherreinde R., født grevinde von Rosen, f. 12. jan. 1885 i Stockholm, enke efter oberst Otto Malte Fredrik friherre R.
- Død 22. juni 1966 i Malmö: Fru EBBA Louise Mellkvist, født friherreinde R., f. 18. maj 1822 i Stockholm, g. m. ingeniør, konsul Oscar M., f. 23. marts 1888 † 5. juli 1966 i Malmö.
- Reedtz.** Død 28. maj 1960 i Glänås, Svanshals: Fru EBBA Nyström, født R., f. 13. febr. 1880 paa Vennerslund, enke efter proprietær Claudio N.
- Reventlow.** Den yngre linje. Død 11. okt. 1961 paa Damp: Major KARL Herman Ernst Frederik Otto Detlev greve R. til Damp, f. 2. febr. 1874.
- — Død 5. maj 1966 i Värnamo: Fru MARTA Mörling, født comtesse R., f. 15. juni 1898 paa Wrangelsborg, g. m. major Lars M.
- Rosenkrantz.** Den yngre friherrelige linje. Død i maj 1968: EBBA baronesse R., født Skoug, f. 30. okt. 1888, tidl. g. m. Verner baron R., skilt.
- Rosenvinge.** Den danske linje. Død 29. marts 1968 i Aarhus: Menighedsforstander HANS Peter R., f. 21. okt. 1889.
- — Død 18. febr. 1967 i Højslev: Hans Jørgen R., f. 24. aug. 1915.

## DØDSLISTE

**Rosenørn.** Rosenørn-Lehn. Død 24. april 1967 i Stockholm: Økonomidirektør, ritmester, kammerherre ERIC Olof greve von Rosen, f. 3. nov. 1902, tidl. g. m. Benedicte baronesse R.-L., skilt 1963.

— Død 6. juni 1967 paa Oreby Slot: SIGRID Fredrika Brita Beata lensbaronesse R.-L., født grevinde Bonde af Björnö, f. 4. maj 1881 paa Trolleholm, enke efter kammerherre, hofjægermester Frederik lensbaron R.-L.

— Rosenørn. I. linje. Død 27. jan. 1968: Fru Johanne Ernestine AUGUSTA R., født Carstens, f. 27. dec. 1886, enke efter civilingeniør, kaptajn Poul Emil R.

— Død 19. juli 1968 paa Vemmetofte: Klosterfrøken ELBONORA Sophie Elisabeth R., f. 17. juni 1880 i Odense.

— 3. linje. Død 5. okt. 1966 paa Tvillumgaard: Fru MARIA Honorine Victoria R., født Boutard, f. 26. sept. 1887 i Grantham, England, enke efter diplomingeniør Otto R.

**Ross.** Den ældre linje. Død 27. juni 1967 i Kolding: OLB Balnagown R., f. 24. juni 1967 sst., søn af værktøjsmager Peter R.

— Død 12. maj 1968 i New York: Fru ALVILDA R., født Carlson, f. 26. dec. 1870, enke efter gartner John R.

— Død 22. dec. 1968: Fru THYRA Valborg Holst, født R., f. 10. juni 1889, enke efter bankfuldmægtig Johan H.

**de Roepstorff.** Død 29. jan. 1967 i Hellerup: Frøken OLGA Frederikke Augusta de R., f. 29. juni 1879.

**Scavenius I.** Død 2. juli 1968: Kontreadmiral EMMANUEL Briand de Crèvecoeur, f. 18. juni 1882 i Aarhus, tidl. g. m. Marie Louise S., skilt.

— Død 8. juli 1967: Fru INGEBORG Julie Ida Brønnum S., født S., f. 7. dec. 1914 paa Gjorslev, tidl. g. m. læge Wladimir Bolotin, skilt.

— Død 18. april 1967: Stabschef i hjemmeværnet, major Werner MICHAEL Iversen, f. 14. juni 1893, g. m. Inger S.

**Schaffalitzky de Muckadell.** Død 26. febr. 1968: RØSKVA Margrete baronesse S. de M., født Metz, f. 5. aug. 1887, g. m. kammerherre, hofjægermester Christian Albrecht baron S. de M.

— Død 6. okt. 1968: ELLEN Ingeborg baronesse S. de M., født Seiersen, f. 14. febr. 1879, g. m. chefredaktør, kaptajn Cai baron S. de M.

**Scheel-Scheele.** III. linje. Død 14. aug. 1967: Kontorchef CHRISTEN S., f. 11. okt. 1896 i Kria.

— Død 15. dec. 1968: Kontorchef GEORG Henrik S., f. 30. maj 1894 i Kria.

**Schimmelmann.** Død 18. sept. 1967: Carl Erik greve S., f. 8. juli 1967 i Roskilde, søn af Hans Ove greve S.

— Død 15. nov. 1967: Fru Louise (LITA) von Nolte, født comtesse S., f. 18. aug. 1892 paa Lindenberg, enke efter oberstløjtnant Hans v. N.



## DØDSLISTE

**von Scholten.** I. linje. Adelgunde von S., se Trampe.

— III. linje. Død 27. juni 1967 i Hornbæk: Bankbestyrer THEODOR Rudolph von S., f. 11. jan. 1890 paa Nybogaard, Kvistgaard.

— — Død 19. okt. 1967: Civilingeniør HARALD Thomas Henrik Nielsen Moldow, f. 4. dec. 1891 i Odense, g. m. Elisabeth von S.

**Schulin.** Død 3. maj 1968 paa Frederiksdal: Forstkandidat, kammerherre, hofjægermester SIGISMUND lensgreve S., f. 14. okt. 1892 i Thisted.

— Død 14. juli 1967 i Malmö: Fru Caroline (LEILA) Margrethe Hallen-Schwartz, født comtesse S., f. 1. aug. 1886 paa Hostrup, enke efter godsejer SVEN Åke Viktor H.-S., f. 20. nov. 1890 † 23. febr. 1967.

**Sehested.** Den yngre linje. Død 17. aug. 1967: Fru Dagmar S., født Brodersen, f. 24. nov. 1883 i Lyngby, enke efter læge Andreas S.

**Skeel-Scheel.** Den grevelige linje til Estrup. Død 27. marts 1968: Fru Ellen ELÉ Dahl Jensen, født comtesse S., f. 2. nov. 1913 paa Gl. Ryomgaard.

— — Død 23. aug. 1968: ELSA Caroline grevinde S., født Lagerlöf, f. 12. juni 1887, enke efter Ulrik greve S.

— Den grevelige linje til Rosenkrantz. Død 27. febr. 1968 i Kbh.: AGNES Emilie grevinde S., født Christensen, f. 5. marts 1899 i Kbh., enke efter Oluf greve S.

**von Sperling.** Død 9. nov. 1966 paa Frederiksberg: Fru EMMA Johanne von S., født Rossing, f. 18. marts 1883, enke efter civilingeniør Ulrich von S.

**Sponneck.** Den ældre linje. Død 17. april 1967 i Lamastre, Frankrig: EVA rigsgrevinde S., født Friderichsen, f. 25. nov. 1894 paa Kjørstrup, enke efter Wilhelm rigsgreve S.

**Stibolt.** Død 26. febr. 1968: Stiftsdame i Vallø Thyra S., f. 21. nov. 1883 i Kbh.

**Stockfleth.** Den ældre linje. Død 10. juli 1968: KAI S., f. 21. maj 1883 i Randers.

**Tillisch.** Død 2. jan. 1968: Oberstløjtnant CHRISTIAN Ferdinand Frederik T., f. 5. aug. 1886 paa Aunsøgaard.

— Død 20. sept. 1967: Fru IULIE Sophie Annette Augusta T., født Teisen, f. 18. marts 1881 paa Keirup, Kjølstруп, g. m. skibsinpektør Frits T.

— Død 5. jan. 1967 i Gentofte: Fru ANNA Emmeline T., født Richens, f. 1. april 1888 i London, g. m. landmand Poul T.

**Tramp-Trampe.** Den danske linje. Død 3. febr. 1969: ADELGUNDE grevinde T., født von Scholten, f. 21. okt. 1881 paa Nedergaard, enke efter direktør for De danske Kongers kronologiske Samling paa Rosenborg, kammerherre Christopher greve T.

— Den svensk-norske linje. Død 31. marts 1964: MARIA grevinde

## DØDSLISTE

**T.**, født Bauer, f. 26. marts 1880 paa Bjørkeberga, enke efter Gomer greve T.

— — Død ... jan. 1967: Forlægger, Dr. phil. WOLFGANG Huck, f. 13. sept. 1889, g. m. Siri comtesse T.

— — Død 3. febr. 1966: Fru Dagmar MARIANNE Otterskog, født comtesse T., f. 25. april 1907, g. m. landbruksassistent Erik Herbert O.

**Treschow I. II. linje.** Død 3. jan. 1968 i Charlottenlund: Hofjægermester VALDEMAR Michael T., f. 23. jan. 1916 paa Steensballegaard.

— — Død 26. dec. 1967: Frøken VIBEKE T., f. 2. maj 1893 paa Sannarp.

— — Død 4. juli 1968: Fru AMY Marie Sophie T., født Castenskiold, f. 4. febr. 1892 i Kbh., enke efter amtsinspektør Frederik T.

**Trolle.** Død 13. juni 1968: Stiftsfrøken Eva EBBA Charlotta T., f. 31. maj 1888.

**von Wasmer.** Den yngre linje. Død 24. aug. 1967 i Spokane, Washington: Major LOUIS August von W., f. 10. maj 1892.

**Wedel.** Wedell Wedellsborg. Død 15. okt. 1966 i Aalborg: Domprovst CARL Bay, f. 2. marts 1900 i Kiaby, Sverige, g. m. Clara baronesse W.-W.

— — Adane baronesse W.-W., se Lerche. Den grevelige linje.

— Wedel-Evenburg-Gödens. Død 5. nov. 1966 i Wilhelmshafen: HARO BURCHARD greve W., baron Wedel Jarlsberg, til Evenburg og Gödens med Wedelfeld, f. 26. juli 1891 paa Evenburg.

— — Død 16. juni 1966 i Hamburg: Regeringsraad Georg ALBRECHT greve W., f. 25. sept. 1906 paa Evenburg.

— — Død 16. april 1967 i Hannover: ELISA Hedda Paula Konstanze Maria comtesse W., f. 14. maj 1879 i Oldenburg.

**Wedel-Heinen.** Død 1. dec. 1968: PREBEN Gregers Carl W.-H. til Elvedgaard, f. 25. febr. 1904 i Kbh.

**FORTEGNELSE**  
over  
**LEN, STAMHUSE OG FIDEIKOMMISSER**  
der er overgaaet til fri ejendom  
samt  
besidderen ved og datum for overgangen.

- Grevskabet Brahesminde. Kammerherre H. lensgreve Bille-Braheselby. 21. nov. 1928.
- Grevskabet Bregentved. Kammerherre F. C. lensgreve Moltke. 4. august 1922.
- Grevskabet Christiansholm. Kammerherre F. C. O. lensgreve Raben-Levetzau. 14. febr. 1921.
- Grevskabet Christianssæde. Kammerherre C. E. F. L. E. lensgreve Reventlow. 26. marts 1924.
- Grevskabet Frijsenborg. Kammerherre M. C. lensgreve Krag-Juel-Vind-Frijs. 29. dec. 1920.
- Grevskabet Gyldensteen. Hofjægermester E. A. E. lensgreve Bernstorff-Gyldensteen. 21. dec. 1922.
- Grevskabet Hardenberg-Reventlow. H. C. L. E. G. lensgreve Haugwitz Hardenberg Reventlow. 9. dec. 1924.
- Grevskabet Holsteinborg. Hofjægermester F. C. C. C. lensgreve Holstein. 30. marts 1921.
- Grevskabet Knuthenborg. Hofjægermester F. M. lensgreve Knuth. 25. marts 1926.
- Grevskabet Langeland. Kammerherre F. L. V. lensgreve Ahlefeldt-Laurvig. 8. dec. 1928.
- Grevskabet Ledreborg. Hofjægermester, kaptajn J. J. I. M. lensgreve Holstein. (Ledreborg). 4. febr. 1926.
- Grevskabet Lerchenborg. Kammerherre C. C. L. lensgreve Lerche. 31. aug. 1923.
- Grevskabet Lindenberg. H. C. lensgreve Schimmelmänn. 8. juni 1923.
- Grevskabet Muckadell. Kammerherre A. C. C. L. lensgreve Schafalitzky de Muckadell. 13. febr. 1925.
- Grevskabet Reventlow. Kammerherre C. E. F. L. E. lensgreve Reventlow. 10. sept. 1924.
- Grevskabet Roepstorff. Lensbesidder, fhv. kontorchef T. S. Wedel-Heinen. 21. febr. 1921.
- Grevskabet Samsøe. A. lensgreve Dannekiold-Samsøe. 9. maj 1921.
- Grevskabet Schackenborg. Amtmand, hofjægermester O. D. lensgreve Schack. 3. dec. 1924.

## FRIGIVNE LEN OG STAMHUSE

- Grevskabet Wedellsborg. Hofjægermester J. C. H. lensgreve Wedell. 7. dec. 1926.
- Det grevelige Rantzau'ske forlods. Kammerherre C. F. lensgreve Rantzau. 14. okt. 1921.
- Det grevelige Scheel-Plessen'ske forlods. (Stamhuset Fusingø). Kammerherreinde L. E. A. B. lensgrevinde Scheel-Plessen, født comtesse Scheel-Plessen. 3. okt. 1921.
- Det grevelige Schimmelmanske fideikommis. H. C. lensgreve Schimmelman m. fl. 28. marts 1930.
- Baroniet Adellersborg. Hofjægermester G. F. lensbaron de Falsen-Zytphen-Adeler. 24. febr. 1921.
- Baroniet Brahetrolleborg. Kammerherre C. E. F. L. E. lensgreve Reventlow. 26. marts 1924.
- Baroniet Gaunø. Gehejmekonferensraad, kammerherre K. T. T. O. lensbaron Reedtz-Thott. 29. okt. 1921.
- Baroniet Guldborgland. Kammerherre F. M. lensbaron Rosenørn-Lehn. 7. dec. 1922.
- Baroniet Holckenhavn. M. C. C. lensbaron Holck. 9. dec. 1921.
- Baroniet Holstenshuus. Kammerherre A. C. lensbaron Berner-Schilden-Holsten. 20. marts 1923.
- Baroniet Juellinge. Hofjægermester F. greve Krag-Juel-Vind-Frijs. 14. juni 1921.
- Baroniet Lehn. Hofjægermester C. E. J. greve Ahlefeldt-Laurvig-Lehn. 30. nov. 1925.
- Baroniet Løvenborg. Hofjægermester C. O. H. L. lensbaron Løvenskiold. 20. okt. 1921.
- Baroniet Scheelenborg. C. F. S. V. lensbaron Juel-Brockdorff. 9. juni 1923.
- Baroniet Stampenborg. H. Stampe. 14. april 1924.
- Baroniet Sønderkarle. Kammerherre P. A. lensbaron Bertouch-Lehn. 8. juli 1925.
- Baroniet Wilhelmsborg. H. E. lensbaron Gyldenkrone. 24. febr. 1921.
- Baroniet Zeuthen. Premierlieutenant W. C. S. greve Schulin-Zeuthen. 30. juni 1921.
- Det friherrelige Selby'ske forlods. Kammerherre H. lensgreve Bille-Brahe-Selby til grevskabet Brahesminde. 2. marts 1921.
- Stamhuset Ahlefeldt. Hofjægermester F. L. V. lensgreve Ahlefeldt-Laurvig. 19. dec. 1927.
- Stamhuset Ausumgaard. H. H. C. S. Jermiin. 27. nov. 1926.
- Stamhuset Benzon. Løjtnant S. E. Mylius-Benzon. 10. april 1924.
- Stamhuset Bidstrup. Premierløjtnant G. F. Honnens de Lichtenberg. 28. marts 1930.
- Stamhuset Birkelse. Hofjægermesterinde F. E. Skeel, født baronesse Gyldenkrone. 4. okt. 1921.
- Stamhuset Broholm. Hofjægermester J. Schested. 14. april 1930.
- Stamhuset Egeskov. Hofjægermester F. P. greve Ahlefeldt-Laurvig-Bille. 30. nov. 1925.
- Stamhuset Egholm. E. A. W. H. greve Piper. 21. april 1921.
- Stamhuset Engestofte. Cand. phil. J. A. Wichfeld. 29. juni 1923.

## FRIGIVNE LÆN OG STAMHUSE

- Stamhuset Erholm og Søndergaard. Kammerherre H. C. F. V. Cederfeld de Simonsen. 2. febr. 1927.
- Stamhuset Estrup. Hofjægmester C. lensgreve Scheel. 7. juli 1921.
- Stamhuset Giesegaard. Kammerherre A. L. greve Brockenhuus-Schack. 7. dec. 1922.
- Stamhuset Hindsgavl. Hofjægmester F. N. B. Fønss. 16. juni 1921.
- Stamhuset Hofmansgave. Hofjægmester N. E. Hofman Bang. 10. dec. 1927.
- Stamhuset Hverringe. Cand. phil. N. R. Juel. 17. okt. 1924.
- Stamhuset Juelsberg. Landbrugskandidat G. Juel. 21. dec. 1925.
- Stamhuset Lundsgaard. Hofjægmester F. L. V. lensgreve Ahlefeldt-Laurvig. 19. dec. 1927.
- Stamhuset Nedergaard. Kammerjunker G. M. C. V. O. Kaas. 31. marts 1930.
- Stamhuset Nørholm. Frk. I. C. Rosenørn-Teilmann. 25. nov. 1922.
- Stamhuset Rathlousdal. A. V. R. H. von Holstein-Rathlou. 16. juni 1921.
- Stamhuset Ravnholt, Hellerup og Nislevgaard. Kammerherre C. Sehestedt-Juul. 19. sept. 1924.
- Stamhuset Rosenholm. Kammerherre H. C. O. lensbaron Rosenkrantz. 14. okt. 1921.
- Stamhuset Rosenkrantz. Kornet F. C. R. greve Scheel. 31. marts 1921.
- Stamhuset Sandholt. Kgl. fuldmægtig A. Lund. 27. sept. 1923.
- Stamhuset Selsø med fideikommisgodset Lindholm og Bognæs. Preuss. kammerherre C. G. J. greve Scheel-Plessen. 30. okt. 1921.
- Stamhuset Stensballegaard. Kammerherre M. C. lensgreve Krag-Juel-Vind-Frijs. 29. dec. 1920.
- Stamhuset Sæbygaard. J. F. Arenfeldt. 29. okt. 1921.
- Stamhuset Thorseng. C. F. S. V. baron Juel-Brockdorff. 9. juni 1923.
- Stamhuset Tjele. Hofjægmester C. D. Lüttichau. 29. april 1930.
- Stamhuset Vennerslund. Hofjægmester J. C. V. V. Grandjean. 14. april 1930.
- Stamhuset Østrupgaard. Cand. jur. P. E. Møller. 30. marts 1921.
- Fideikommisgodset Clausholm (det von Schilden-Jydske fideikommis). Kammerherre A. C. lensbaron Berner-Schilden-Holsten. 21. dec. 1925.
- Fideikommisgodset Frederiksdal. S. lensgreve Schulin. 14. april 1930.
- Fideikommisgodset Harrested. G. F. H. baron Plessen. 29. okt. 1921.
- Fideikommisgodset Herschendsgave. F. A. Herschend. 3. maj 1922.
- Fideikommisgodset Lilliendal. Kammerherre C. A. V. greve Knuth. 9. dec. 1922.
- Fideikommisgodset Saltø. Fregatkaptajn W. C. A. baron Plessen. 29. nov. 1921.
- Familiegodset Skjoldenæsholm. Hofjægmester H. Bruun Neergaard. 21. dec. 1926.
- Familiegodset Svenstrup. Kammerherre J. baron Wedell-Neergaard. 9. dec. 1922.
- Det for baroniet Christiansdal substituerede Knuth'ske fideikommis se fideikommisgodset Lilliendal.

## FRIGIVNE LEN OG STAMHUSE

- Det for baroniet Conradsborg substituerede præcipuum. Dommerfuldmægtig A. E. C. lensbaron Knuth. 24. febr. 1921.
- Det for baroniet Marselisborg substituerede større Gersdorffske fideikommis. Hofjægermester N. N. lensbaron Gersdorff. 24. juni 1920.
- Det for baroniet Marselisborg substituerede mindre Gersdorffske fideikommis. Preuss. major J. A. E. baron Gersdorff til fideikommisgodset Farenstedgaard. 19. maj 1920.
- Det for baroniet Rosenlund substituerede større Rosenkrantzske fideikommis. Kammerherre H. C. O. lensbaron Rosenkrantz. 24. jan. 1923.
- Det for baroniet Rosenlund substituerede mindre Rosenkrantzske fideikommis. H. J. G. F. baron Rosenkrantz. 24. jan. 1923.
- Det for baroniet Rysensteen substituerede fideikommis. Fru V. Ankjær, født lensbaronesse Juul-Rysensteen. 23. dec. 1920.
- Det for baroniet Villestrup substituerede fideikommis. V. C. baronesse Düring-Rosenkrantz. 25. jan. 1921.
- Det for baroniet Wintersborg substituerede Winterfeldtske fideikommis. Kammerherre F. F. C. S. greve Holck-Winterfeldt. 13. jan. 1921.
- Det for stamhuset Aastrup substituerede Bartholin-Eichelske fideikommis. Forvalter J. C. T. Bartholin-Eichel. 2. april 1921.
- Det for stamhuset Barnersborg substituerede fideikommis. Assistent G. J. C. Barner. 24. febr. 1921.
- Det for stamhuset Basnæs substituerede Lowsonske fideikommis. Fru D. Møller-Lowson, født Riis-Lowson. 11. juni 1921.
- Det for stamhuset Constantinsborg substituerede Charisiske fideikommis. Kammerherre P. C. baron Rosenkrantz-Charisius. 4. febr. 1920.
- Det for stamhuset Dallund substituerede fideikommis. Svensk major C. E. T. baron Blixen Finecke til stamhuset Näsbyholm. 11. april 1920.
- Det for stamhuset Førslev substituerede 1. Plessenske fideikommis. G. M. A. baron Plessen. 15. febr. 1921.
- Det for stamhuset Gjorslev substituerede Lindencroneske fideikommis. Kgl. fuldmægtig C. D. Hegermann-Lindencrone. 14. jan. 1922.
- Det for stamhuset Gunderslevholm substituerede 2. Plessenske fideikommis. E. M. V. baron Plessen. 15. febr. 1921.
- Det for stamhuset Hagestedgaard substituerede Brinck-Seidelinske fideikommis. Kommmandørinde M. E. With-Seidelin, født Brinck-Seidelin. 31. maj 1921.
- Det for stamhuset Iselingen substituerede Iselinske fideikommis. Gaardejer S. C. Fabritius-Tengnagel. 12. maj 1920.
- Det for stamhuset Kjølbygaard substituerede Berregaardske fideikommis. Fru F. Krieger, født Berregaard, Kammerherre C. F. greve Rantzau og kammerjunker D. A. S. B. von Zepelin. 27. okt. 1921.
- Det for stamhuset Krogerup substituerede v. d. Maaseske fideikommis. Kammerjunker, premierløjtnant H. F. R. v. d. Maase. 23. maj 1922.
- Det for stamhuset Lerchenfeldt (Mørup) substituerede fideikommis. F. M. lensgreve Knuth. 21. dec. 1925.

## FRIGIVNE LEN OG STAMHUSE

- Det for stamhuset Lønborggaard substituerede Lønborggaardske fideikommiss. Kammerjunkerinde C. G. Castenskiold-Benzon, født Bull-Benzon. 16. juni 1920.
- Det for stamhuset Matstrup substituerede Thygesonske fideikommiss. Kammerherre A. L. greve Brockenhuus-Schack. 17. juni 1921.
- Det for stamhuset Moltkenborg substituerede fideikommiss, kammerherre A. G. C. greve Moltke-Hvitfeldt. 23. juni 1920.
- Det for stamhuset Mullerup substituerede Skeelske majorat. Kammerjunker, kontorchef\* H. F. C. Skeel. 24. febr. 1921.
- Det for stamhuset Restrup substituerede fideikommiss. Preuss. major C. J. G. E. von Levetzow. 14. maj 1920.
- Det for stamhuset Rosenfeldt substituerede Rosenfeldtske fideikommiss. Stiftsdame i Vallø, frøken A. M. J. Barner. 6. juli 1921.
- De for stamhuset Rønningesøgaard substituerede fideikommiss. Løjtnant S. E. Mylius-Benzon. 21. dec. 1922.
- Det for stamhuset Søbysøgaard substituerede Rosenkrantz'ske fideikommiss. R. A. E. R. P. M. Weber friherre von Rosenkrantz. 13. juli 1921.
- Det for stamhuset Tirsbæk substituerede Ny Tirsbækske fideikommiss. Kammerjunkerinde C. G. Castenskiold-Benzon, født Bull-Benzon. 11. juni 1920.
- Det for stamhuset Todbøl substituerede Sommer'ske fideikommiss. H. H. C. S. Jermiin. 19. aug. 1920.
- Det for stamhuset Vestervig kloster substituerede Moldrupske fideikommiss. Kasserer V. F. H. Moldrup. 27. juni 1921.
- Det for fideikommissgodset Overgaard substituerede Arenstorffske fideikommiss. Hofjægermester F. von Arenstorff. 20. maj 1920.
- Det for fideikommissgodset Ringsted kloster substituerede fideikommiss. Cand. phil. E. D. B. Hartmann og fru K. E. B. Aagesen, født Berner. 18. nov. 1927.
- Det Svanenskjoldske fideikommiss. C. F. J. M. de Svanenskjold. 20. dec. 1921.

# REGISTER

over

## INDGIFTEDE (KVINDELIGE)

- Aabling-Thomsen, I. — Arenfeldt.  
 Aaen, K. M. — Bauditz II.  
 Åkerhielm af Blombacka, E. M.-A. — Ramel.  
 Åkerhielm af Margrethelund, R. A. M. E. — Rosenkrantz (a).  
 Aarkrog, K. — Skeel-Scheel (R)  
 Aasland, M. — Aubert I.  
 Aass, J. — Wibe.  
 Aasvejen, S. — Lowzow (n).  
 Abaroa, L. A. — Wletügel.  
 Abbotts, C. — Castenschiold (æ).  
 Acker, G. H. — Barnekow II.  
 Adam, B. — Scavenius I.  
 Adams, F. L. D. — von Munthe af Morgenstjerne (n).  
 Adeler, L. E. — Anker II.  
 Adolphson, A.-G. — Beck-Friis.  
 Agerbeck, F. C. E. — Lillien-skiold.  
 Aggerbeck, W. — Castenschiold (æ).  
 Ahlgren, E. S. — Reedtz.  
 Ahlsted, B. — Krabbe D. (y).  
 Albeck, A. — Oxholm.  
 Albini, M. L. — Ross (æ).  
 Albriktsen, K. A. — Rosenvinge (n).  
 Albrink, L. G. A. — Trampe (sv-n).  
 Alcott, K. M. — Wedell W.  
 Aldeborg, E. M. — Schulin.  
 Alder, M. E. — von Munthe af Morgenstjerne (n).  
 Alexander, J. H. — Blixen-Fincke.  
 Alfredsen, G. — Neergaard (æ. d.).  
 Almind, K. — Schested (æ).  
 Alstrup, T. — Bülow IX.  
 Alwå, R. K. M. — Bildt IV.  
 Amalfitano, M. M. — Castenskiold (G-C).  
 Amundsen, T. — Wibe.  
 Amundson, K. A. M. — Treschow I, 2.  
 Andersen, A. — Neergaard (y. l).  
 —, A. S. — von Lowzow (n).  
 —, B. H. O. — Lerche III.  
 —, B. V. — Folsach.  
 —, E. C. — Scavenius II.  
 —, E. I. — Ahlefeldt-Laurvig II.  
 —, E. K. — Aubert I.  
 —, G. S. — Neergaard (y. l).  
 —, H. — von Holstein R.  
 —, H. B. — Fønss II.  
 —, H. J. — Rosenvinge.  
 —, I. — Lerche III.  
 —, I.-L. K. — Neergaard (y. l).  
 —, I. M. C. I — Moltke (N).  
 —, J. A., — von Irgens-Bergh.  
 —, J. V. — Teilman.  
 —, K. K. — Schaffalitzky de Muckadell.  
 —, M. Z. A. — Mylius.  
 —, R. B. J. — Kaas I.  
 —, R. G. W. — Juul II.  
 —, S. J. — Teilman.  
 —, T. M. — Hoppe.  
 Anderson, A. K. — Krabbe Ø.  
 —, A. P. — von Irgens-Bergh.  
 Andersson, G. L. — Walkendorff (æ).  
 Andreassen E. — Ross (æ).  
 —, E. — Schulin.



INDGIFTEDE KVINDER

- Andreassen, M. — von Kløcker III.  
 Andrés, A. M. de — Haxthausen I.  
 Andresen, A. P. — Hedemann (III).  
 —, I. E. — Clauson Kaas.  
 Angell, D. H. — Wibe.  
 Angelskår, A. J. — Hoppe.  
 Angevine, H. — Harbou (æ).  
 Ankarcrona, G. H. I. C. — Juel H.  
 Annerup, L. M. — Barnekow I.  
 Antonsson, I. R. — Juel IV.  
 Arctander, M. A. A. — von Irgens-Bergh.  
 Arentzen, K. M. — Linstow (y).  
 Arffmann, G. — de Fontenay II.  
 Arlward, N. — Kaas I.  
 Arnold, E. (I). — Wedel E. G.  
 —, K. K. — Aubert I.  
 Asheim, I. — Aubert I.  
 —, S. — Aubert I.  
 Ashwell, J. H. C. — Krabbe Ø.  
 Asmussen, I. — Knuth K. (y).  
 Aspegrén, M. — Ramel.  
 Astrup, H. (L) — von Munthe af Morgenstjerne (n).  
 Atkinson, K. M. — Conradt-Eberlin.  
 d'Auchamp, B. M. T. — Wedell (-Neergaard).  
 —, M. — Folsach.  
 —, M. M. — Brockenhuus S.  
 Augestad, A. M. — Weren-skiold (n).  
 Aune, E. M. — Kaas IV.  
 Avenel, Y. E. — Knagenhielm.  
 Axelson, M. — Krabbe D. (æ).  
 Baard, U. — Linde.  
 Bach, G. — Schack.  
 Bagge, H. J. — Buchwald G.  
 Bahnson, G. — Rosenkrantz (y. f).  
 Baillie, C. D. — Tillisch.  
 —, N. — Raben.  
 Baker, A. A. — Rosenvinge.  
 Bakke, L. A. — Galtung II.  
 Balchen, E. G. — Kaas IV.  
 Balkin, E. — von Irgens-Bergh.  
 Balle, V. K. J. — Oldenburg.  
 Banck, E. — Thott.  
 Bang, E. A. E. — Lerche III.  
 — E. B. M. — Rømeling.  
 —, J. H. — Schaffalitzky de Muckadell.  
 Barfod, E. C. F. — Sehested (y).  
 Barker, E. B. Moltke (g. 2).  
 Barker, M. M. — Bertouch I.  
 —, R. M. — Tramp-Trampe (s-n).  
 Barnshaw, J. — de Fontenay II.  
 Bartholdy-Møller, B. — Knuth W.  
 Basby, P. J. — Rosenvinge.  
 Basse, H. B. — Rosenørn-L., Wichfeld.  
 —, M. — von Huth.  
 —, M. B. L. — Bülow VII.  
 Bast, E. M. S. — Scheel-Scheele II.  
 Bauman, G. L. — Knuth W.  
 Bauchène, M. C. — Løvenstjerne.  
 Bayer, J. D. — Oxholm.  
 Beaulieu-Marconnay, I. V. A. L. M. — Harbou (æ).  
 Beaton, B. J. H. — Hambro.  
 Bech, A. — Gyldenkrone.  
 —, J. — Moltke (g. 1).  
 —, T. G. — Ross.  
 Beckmann, N. — Skeel (æ. a).  
 Begtrup, B. — Bartholin III.  
 Bekken, O. — Huitfeldt II.  
 Belfrage, D. N. — Thott.  
 Bell, E. — Rosenvinge.  
 Bellegarde, S. M. E. — Wedel E. G.  
 Beltoft, K. M. — Fabritius Tengnagel.  
 Bemann, L. J. — Lillien-skiold.  
 Bendix, B. — von Scholten III.  
 Bengtsson, J. B. — Neergaard (d).  
 Bennent, D. — Huitfeldt III.  
 Bennet, E. C. B. — Thott.  
 —, M. L. — Thott.  
 Benoist d'Azy, M. M. R. — Moltke (H.).  
 Bentsen, A. A. — Bülow IX.  
 —, H. — Skeel-Scheel (III).  
 Bentzen, M. — Haxthausen II.  
 Bentzon, M. — Wibe.  
 —, V. K. — Lütken (a).  
 Benzon, T. — Knuth K.

INDGIFTEDE KVINDER

Berg, B. — Anker III.  
 —, E. M. — Knagenhielm.  
 —, I. M. — Rømeling.  
 —, I. N. E. E. — Buchwald G.  
 —, S. M. B. van den — Ramel.  
 Bergen, H. — Ahlefeldt-Laurvig II.  
 Bergesen, I. — Rosenvinge (n).  
 Beringer, L. G. — Bornemann II.  
 Berkow, I. — Neergaard (y. 2).  
 Berling, A. M. J. B. A. E. — Hegermann-Lindencrone.  
 Berntsen, M. I. — von Kløcker I  
 Berry, M. L. — Le Normand de Bretteville.  
 Bertelsen, D. — Neergaard (y.1)  
 Berthelsen, M. van der A. — Schimmelmann.  
 Beskow, H. A. — Barnekow I.  
 Betulander, E. E. M. A. — Bildt IV.  
 Bavern, I. von — Harbou (æ).  
 Bibra, M. D. T. C. B. S. von — Wardenburg.  
 Bichel, I. C. — Haxthausen I.  
 Bigelow, M. L. — Wardenburg.  
 Bille-Hansen, T. — Ahlefeldt-Laurvig (III).  
 Billington, I. T. — Knagenhielm.  
 Biltung, E. E. — Brockenhuus L.  
 Bingham, M. — Hambro.  
 Birk-Hansen, T. — Hedemann III.  
 Bischoff, R. B. — Høegh-Guldberg (y).  
 Biørn, I. M. — von Holck (æ).  
 Bjelke, G. — Beck-Friis.  
 Bjerg, K. — Bang I.  
 Bjerkmann, L. — Kocfoed.  
 Bjerregaard, V. — Hedemann II.  
 Bjødstrup-Sørensen, H. V. — Neergaard (æ. d).  
 Björklund, K. M. — Harbou (y).  
 Björklingsson, U. I. — Bildt IV.  
 Black, E. L. S. — von Holck (æ).  
 —, J. E. — Rømeling.  
 Blandel, M. M. — Stübolt.  
 Blechingberg, I. S. K. — Oxholm.

Blissett, A. M. — Ross (æ).  
 Blix A. — Anker II.  
 Bloch-Johansen, L. — Rosenørn (II. 1).  
 Blokkum, O. K. — Galtung III.  
 Blom, E. A. — Dirckinck-Holmfeld.  
 —, S. M. — Thott.  
 Blomeyer-Bartenstein, A. — Buchwaldt P.  
 Blytmann, E. M. — Neergaard (y. 1).  
 Bodenhoff, F. A. — Schack.  
 Boe, M. — Buchwald G.  
 Bohm, E. L. — Neergaard (æ. d).  
 Bohn, A. M. — Ramel.  
 Boje, A. K. — Conradt-Eberlin.  
 Bollhorn, E. — Rømeling.  
 Bolling, A.-L. — Beck-Friis.  
 Bonde af Bjørnø, E. M. K. — Trolle.  
 Bonsor, E. G. — Hambro.  
 Borbye, G. M. — Lerche I.  
 Borch, E. T. — Skeel (æ. a).  
 Borchgrevink, G. E. — Jue B.  
 Borchgrewinck, L. — Galtung.  
 Borchsenius, B. — Anker III.  
 Borg, S. K. A. — Bildt II.  
 Borge, M. — Berner.  
 Bossen, G. — Schaffalitzky de Muckadell.  
 Boström, A. B. — Rosenkrantz (a).  
 Boswell, J. C. D. — Juel B.  
 Bourne, K. E. — Rantzau (S).  
 Bowman, A. — Huitfeldt II.  
 Boye, E. K. D. — Skeel (æ. a. —, I. — Haxthausen I.  
 Boyson, H. — Hambro.  
 Bracony, P. M. — Rømeling.  
 Bragg, M. — Aubert I.  
 Bramsaa, L. E. — von Späth.  
 Brand, M. M. — Fønss II.  
 Brandt, E. M. — von Holstein I.  
 —, H. M. — Neergaard (y. 2).  
 —, I. — Hoff.  
 Branner, T. I. M. — Reventlow.  
 Breckel, R. — Molderup.  
 Brekke, L. — Scheel-Scheel III.

INDGIFTEDE KVINDER

- Bremer, M. M. — von Holstrin I.  
 Brew, J. — Linstow (y).  
 Brewer, M. — Oldenburg.  
 Brill, A. — Stibolt.  
 Broholm, B. — Dirckinck-Holmfeld.  
 Bronsch, A. — Wedel E. G.  
 Broughthon, M. — de Svanenskiold.  
 Brown, H. L. — Tramp-Trampe (s-n).  
 —, V. B. — von Holstein R.  
 Bruce, I. B. — Ramel.  
 Bruhn, A. — de Hofmann.  
 —, B. — Benzon II.  
 Brun, A.-L. — Folsach.  
 Brunggaard, I. — Dirckinck-Holmfeld.  
 Bruun, A. — Benzon II.  
 —, C. E. — Lütken (a).  
 —, G. — Rømeling.  
 —, K. — Bülow VII.  
 Bruusgaard, G. — Wedell W.  
 Brühl, A. V. — Barnekow II.  
 Bryn, G. — von Lowzow (n).  
 —, S. V. — Aubert I.  
 Bryndum, T. — Castenskiold (G—C).  
 Brünsch, H. — Werenskiold (n).  
 Brændgaard-Hansen, A. — Rantzau (G).  
 Brønlund, S. D. — Aubert I.  
 Brøndsted, E. — Wedell W.  
 Buch, E. P. — Buchwald G.  
 Buddock, A. M. — von Kløcker I.  
 Buhl-Nielsen, E. — Haxthausen II.  
 Burbank, B. — Rosenvinge (d).  
 Burns, D. — Neergaard (y.1.).  
 Burns, L. M. — Treschow I, 3.  
 —, M. — Neergaard (y. 1).  
 Busch, G. H. E. — Moltke (B).  
 Butenschön, E. — Løvenskiold (a. 1).  
 Buthenschön, M. C. P. — Kna-genhielm.  
 Butler, A. (S). K. — Schulin.  
 Buttenschön, H. — Scavenius I.  
 Buxhoeveden, H. von — Treschow I, 2.  
 Byles, M. — Krabbe D. (y).  
 Byrge, L. — Lindholm.
- Bækken, M. — Rosenvinge (n).  
 Bærentsen, E. A. M. H. — Fabritius-Tengnagel.  
 Bøker, G. A. M. — von Hobe.  
 Bølling, A. — von Munthe af Morgenstjerne (n).  
 Børgesen, G. C. — Moltke (æ. a).  
 Børre, A. I. M. — Lüttichau.  
 Børretzen, H. M. — Aubert I.  
 Børs, M. D. — de Falsen.  
 Børsum, M. — Huitfeldt III.  
 Böving, E. C. — Benzon I (1).
- Callmer, I. A. C. — Barnekow I.  
 Camarena, M. — Trolle.  
 Cameron, R. — Wichfeld.  
 Campbell, T. V. — Hægh-Guldberg (y).  
 Candreia, S. M. J. — von Wasmer (y).  
 Capelle, E. G. van — Ahlefeldt-Laurvig I.  
 Carbonnier, A. — Ramel.  
 Carl, I. M. S. — Lüttichau.  
 Carlquist, E. J. — Stibolt.  
 Carlo, M. C. M. de — Neergaard (y).  
 Carlsen, C. J. C. W. — von Holstein II.  
 —, J. — Ahlefeldt-Laurvig II.  
 —, H. K. — Bille II, 3.  
 —, M. K. M. — Treschow II.  
 Carlsson, L. — Neergaard (y.1).  
 Carmena, A. — Trolle.  
 Carst, K. A. P. — Trolle IV.  
 Carstens, A. W. — de Hofmann.  
 Carstensen, L. L. — von Holstein R.  
 —, M. — Aubert II.  
 Carter, E. B. — Bertouch I.  
 Carøe, J. M. — Moltke (æ. a).  
 Casler, M. — Kna-genhielm.  
 Cason, N. — Conradt-Eberlin.  
 Cassé, M. — Krabbe D. (æ).  
 Ceballo, J. — Trolle.  
 Champs, C. de — Ramel.  
 Chapple, F. M. — Bertouch I.  
 Charles, J. M. — Linde.  
 Charlton, V. — Hambro.  
 Christensen, B. — Bardenfleth.  
 —, B. H. — Benzon I, 3.  
 —, C. M. — von Späth.  
 —, D. — Ross (æ).

INDGIFTEDE KVINDER

- Christensen, E. — Conradt-Eberlin.  
 —, E. — von Munthe af Morgenstjerne (n).  
 —, E. A. — Plessen.  
 —, E. K. — Hedemann III.  
 —, E. K. M. — Bille II, 2.  
 —, E. M. — Kaas IV.  
 —, G. — Bille I.  
 —, H. B. C. — von Holstein H.  
 —, H. M. — Bülow IX.  
 —, I. — Reventlow (y).  
 —, I. M. — Castenschiold (æ).  
 —, J. M. — Clauson Kaas.  
 —, P. J. E. — Benzon I, 3.  
 —, V. — Rosenvinge.  
 —, V. — Rosenvinge.  
 Christiansen, E. E. — Tillisch.  
 Christoffersen, S. D. — Aubert I.  
 Christophersen, A. D. O. — Ramel.  
 —, C. — Anker I.  
 —, K. D. W. — Berner.  
 Clausen, J. M. — Buchwald G.  
 —, M. — Lassen.  
 Clegg, H. M. — Krabbe Ø.  
 Clemmensen, E. T. — Bille II, 2.  
 —, M. — Dirckinck-Holmfeld.  
 Cobbold, P. — Hambro.  
 Cohn, B. D. — Linstow (y).  
 Colberg-Hansen, B. — Fabritius-Tengnagel.  
 Collet, M. F. (U). — Lerche (G).  
 —, P. E. — von Holstein H.  
 Collin, E. H. — Høegh-Guldberg (y).  
 Colly, I. A. — Rosenvinge.  
 Colombo, G. M. — von der Maase.  
 Connery, D. V. — Danneskiold-Sømsøe.  
 Conolly, K. — Obelitz (æ).  
 Cooley, D. B. — von Beck.  
 Coral, M. M. de — Glücksbjerg II.  
 Corfiati, E. — von der Maase.  
 Cormway, D. M. L. — Neergaard (y. 1).  
 Cornelius, I. O. J. — Linstow (æ).  
 Cotterell, R. B. — Hambro.  
 Couturié, G. — Glücksbjerg I.  
 Cowall, M. M. — Krabbe D. (y).  
 Coyle, P. B. — Walterstorff.  
 Cranner, B. — Barner (V).  
 Crespy, M. — Gyldenstjerne.  
 Crichton, R. M. — Raben.  
 Crisler, S. K. — Ahlefeldt-Laurvig I.  
 Croce di Dojola, S. della — Ferri.  
 Crone, K. T. S. A. — von Holck (æ).  
 Crone, V. — Castenschiold (æ).  
 Cryer, M. — Wibe.  
 Currie, I. M. R. — Bertouch I.  
 Dagmar, Prsse — Castenschiold (æ).  
 Dahl, H. — Anker II.  
 —, H. O. — Scavenius I.  
 —, L. — Høegh-Guldberg (y).  
 Dahlberg, K. E. E. — Bildt III.  
 Dahlbo, M. L. — Linde.  
 Dahlstrøm, L. F. — Rømeling.  
 Damm, U. E. — Hedemann II.  
 Danforth, A. — von Kløcker I.  
 Danielsen, B. — Aubert I.  
 d'Auchamp se A.  
 Davenport, C. — Neergaard (y. 1).  
 —, E. — Hambro.  
 Dawes, M. — Scheel-Scheele III.  
 Davidson, H. — Bertouch I.  
 Davis, H. A. — Stibolt.  
 Davy, T. A. G. — Neergaard (y. 1).  
 Def-Petersen, U. — Fischer.  
 Deininger, I. L. L. B. A. A. — Buchwaldt G.  
 De la Gardie, C. C. — Løvenskiold (a. 1).  
 —, E. M. E. — Barnekow I.  
 Demuth, L. — Schimmelmänn.  
 Denkmann, A. E. — Stibolt.  
 Depierre, J. M. — Trolle.  
 Derschau, T. A. H. von — Harbou (æ).  
 Descotes-Genon, C. — Krabbe D. (æ).  
 Dethlefsen, B. — Scavenius I.  
 d'Huart Mauris se H.

## INDGIFFTEDE KVINDER

- Dickson, A. M. E. — Barnekow I.  
 —, S. — Wedel.  
 —, S. O. M. — Barnekow I.  
 Didrichsen, K. — Knuth C.  
 Dieck, A. — von Hobe.  
 Diesen, D. J. — Anker III.  
 Dilworth, I. C. — Dannekiold-Samsøe.  
 Dinesen, D. A. — Folsach.  
 —, K. C. — Blixen-Finecke.  
 —, K.M. — Ahlefeldt-Laurvig I.  
 Ditlev-Simonsen, G. E. — Anker II.  
 Diørup, E. S. — von Irgens-Bergh.  
 Dobeneck, M. E. V. von — Wedel E. G.  
 Dobozy de Kisszántó-Doboz, I. von — Kaas III.  
 Dodd, I. I. — Neergaard (y. 2).  
 Dohlmann, A. S. H. — Reedtz-T.  
 Dominguez, M. L. — Ahlefeldt-Eskildsmark.  
 Dommerby, A. — Raben.  
 Donner, I. A. A. — Clauson Kaas.  
 Donnier, F. — Scavenius I.  
 Dons, I. — Anker II.  
 Dorn-Jensen, K. M. — Rosenørn I.  
 Douglas, M. M. L. — Ramel.  
 Dowler, B. M. — Krabbe Ø.  
 Drayton, M. A. — Haugwitz Hardenberg Reventlow.  
 Drescher, S. B. — Benzon I, 3.  
 Dreyer, A. C. — von Holstein I.  
 Dreyse, A. R. von — Linstow (æ).  
 Dronninggaard, E. V. H. — Barner (A).  
 Drummond, A. M. — Wichfeld.  
 Dubois, G. — Neergaard (y. 2).  
 Dupin, L. M. F. — Hedemann III.  
 Durand, L. J. C. M. — Krabbe D. (y).  
 Duvantier, A. N. — Conradt-Eberlin, Scavenius I.  
 Dybdahl, E. — Kaas (d).  
 Dyrssen, A. S. M. — Thott.
- Dyrved, A. M. — von Späth.  
 Dyvad, B. — Wedell W.
- Ebbesen, A. — Conradt-Eberlin.  
 Eccles, D. — Moltke (g. I.).  
 Egeberg, E. H. — Løvenskiold (a. 1).  
 —, H. — Wedel J.  
 Eggebrecht, G. L. — Linde.  
 Egilsrud, E. L. — Ramel.  
 Ehnhuus, G. W. — Jermiin.  
 Ehrenskjöld, I. E. — Güntelberg.  
 Eide, I. — Galtung I.  
 Eig, B. R. — Galtung I.  
 Einersen, S. — von Munthe a Morgenstjerne (n).  
 Eiriksdóttir, G. S. — de Fontenay II.  
 Eisenhardt, I. — Scavenius I.  
 —, R. L. — von Munthe af Morgenstjerne (d).  
 Eklin, E. C. — Ramel.  
 Eklov, M. — Galtung II.  
 Ekman, A. — Lerche I.  
 Ekstrøm, B. E. — Blixen-Finecke.  
 Elger, E. E. E. — Hambro.  
 Ellerton, E. — von Scholten II.  
 Elling, K. — de Thura.  
 Bloesser, E. A. E. — Ross (æ).  
 von Elpons, D.-R.-G. — Bildt III.  
 Elving, A. G. — Werenskiold (d).  
 Elvset, A. O. — Rosenvinge (n).  
 Emunds, I. — Linstow (y).  
 Enemark, H. C. — Bauditz II.  
 Engel, M. J. — Neergaard (y. 1).  
 Engelbrecht, M. G. — Lerche (G).  
 Engevik, M. K. S. — Aubert I.  
 Erichsen, E. — Huitfeldt II.  
 —, H. — Aubert I.  
 Ericsson, M. I. — Bildt IV.  
 Eriksen, A. — Wedel J.  
 —, B. — von Holck (æ).  
 —, D. M. — Lillienskiold.  
 —, G. E. — Galtung.  
 —, J. (H). — von Holck (æ).  
 —, M. L. — von Holstein R.  
 —, T. — Anker II.

INDGIFTEDE KVINDER

- Eriksson, I.-M. — Ramel.  
 Ermisch, B. — Buchwald G.  
 Ernst, C. — de Hofmann.  
 Errington, W. E. — Rosenvinge.  
 Erwall, A. M. — von Holstein L.  
 Esbensen, R. — Krabbe D. (y).  
 Esch, D. J. — Stibolt.  
 Eskesen, J. — Haxthausen I.  
 Essen, M. S. E. von — Treschow I, 2.  
 Ewald, K. M. — Oxholm.  
 Evans-Gordon, J. A. — Krabbe Ø.  
 Evanths, N. — Zytphen-Adeler.  
 Evers, F. — Danneskiold-Samsøe.  
 Ewertz, B. — Bildt IV.  
 Faber, K. A. M. — Scheel-Scheele II.  
 Faber-Castell, E. E. M. W. — Wedel E. G.  
 Falbe-Hansen, I. E. L. — Rosenkrantz (y. f).  
 Falkenberg af Trystorp, E. D. E. — Beck-Friis.  
 Falkenfleth, E. M. — Jermiin.  
 Farnsworth, L. — Rosenvinge (d).  
 Farrell, K. A. — Bülow X.  
 Fasting, J. — Conradt-Eberlin.  
 Faye, A. — Treschow I, 2.  
 —, H. F. — Wletigel.  
 Fearnley, R. S. — Knagenhielm.  
 Federspiel, U. C. — von Holstein R.  
 Feld, T. A. — Ross (æ).  
 Fenger-Grøn, H. G. — Stemann III.  
 Fensbo, G. A. — Castenskiold (G—C).  
 Feragen, S. — Arenfeldt.  
 Ferbeck, I. — Ramel, Treschow I, 2.  
 Fermann, A. — Aubert I.  
 Feydt, E. C. — Benzon II.  
 Fiedler, V. — Gyldenkrone.  
 Field, D. E. S. — Conradt-Eberlin.  
 —, L. — Neergaard (y. 1).  
 Fiil, I. M. — Treschow I, 1.  
 Filipsson, A.-L. — Neergaard (y. 2).  
 Fineman, S. — Gyldenstjerne.  
 Fink, L. J. — Le Normand de Bretteville.  
 Finne, A. — Scheel-Scheele V.  
 Fiorini, L. — Jermiin.  
 Fjeldsted-Holm, O. — Castenskiold (æ).  
 Flach, V. — Scavenius I.  
 Fledelius, K. M. — Hauch (y).  
 Fleisher, B. — Ramel.  
 Fleri, C. J. M. — von Holstein H.  
 Flodgren, S. E. — Ramel.  
 Flood, G. — Kaas IV.  
 —, L. S. — Anker II.  
 Floor, R. — Obelitz (æ).  
 Flyborg, C. — Ramel.  
 Foldberg, T. H. — Rosenvinge.  
 Follegg, E. P. — von Munthe af Morgenstjerne (n).  
 Fønnesbech-Wulff, B. — Juel IV.  
 Fonovits, G. — Werenskiold (n).  
 Forseth, I. A. — Kaas IV.  
 —, M. (L.) — Scheel-Scheele III.  
 Fort, M. — Trolle.  
 Forum, I. E. U. — von Irgens-Bergh.  
 Foss, B. E. — von Lowzow.  
 —, K. M. — Wedell W.  
 —, R. M. — Schulin.  
 Fougner, E. M. — Galtung.  
 Francis, J. — Hoppe.  
 Franco, G. — Trolle.  
 Frandsen, E. M. W. — Barner (V).  
 Frank, M. A. — Ahlefeldt-Laurvig I.  
 Fredericia, L. S. — Molderup.  
 Frederiksen, G. — von Holstein H.  
 —, G. M. — Tillisch.  
 Freismann, U. B. — de Falsen.  
 Frelsen, H. M. — Neergaard (æ-d).  
 Frick, K. E. R. — Anker II.  
 Friderichsen, E. — Knuth K.  
 —, R. M. — Kaas IV.  
 Friend, A. — Rømeling.

INDGIFTEDE KVINDER

Fries, M. — Buchwald G.  
 —, W. M. — Ahlefeldt-Laurvig III.  
 Frigast-Hansen, B. — Bülow (IX).  
 Friis, E. — Krabbe D. (æ).  
 —, E. A. — Kaas I.  
 —, I. — Lerche I.  
 —, I. T. — Bille I.  
 Frimodt, G. — Sehested (æ).  
 Frisk, I. — Sehested (æ).  
 Fritzner, A. B. — Aubert I.  
 Frølich, M. T. — Kaas IV.  
 Frøyland, K. van der L. — Wibe.  
 Fuchs, M. — Linstow (æ).  
 Fuhr, E. — Scheel-Scheele V.  
 Funch, E. — von Jessen.  
 Furuseth, M. — Løvenskiold (a. I).  
 Fürstenberg, F. A. M. A. H. — Rosenkrantz.  
 Fønss, E. — Rosenkrantz (y. f).  
 Gärder, T. O. — von Lowzow (n).  
 Gaathaug, R. — von Kløcker IV.  
 Gabrielsen, E. — Aubert I.  
 Gahrn, K. K. — Lütken (y).  
 Gamble, W. — Krabbe D. (y).  
 Gamél, C. — Benzon II.  
 Gammelgaard, S. — Bille II, 3.  
 Gamst, B. — Bardenfleth.  
 Garling, A. — Huitfeldt III.  
 Garner, A. M. — von Ellbrecht.  
 —, E. M. — Moltke (H).  
 Garrett, A. J. — Ahlefeldt-Laurvig-Lehn.  
 Garnero, A. J. — Hoppe.  
 Gasmann, M. F. E. — Oldenburg.  
 Gauer, A. H. — Lindholm.  
 Gautier, J. — Bardenfleth.  
 Gay, B. E. — Neergaard (y. 1).  
 —, M. I. — Høegh-Guldberg (y).  
 Geelmuyden, E. K. — Beck-Friis.  
 Gehring, M. P. T. — Ahlefeldt-Laurvig III.  
 Gerhard, I. E. — Bülow X.  
 Gerhardt, C. E. S. — von Deden.  
 Gertz, A. M. — Bülow IX.  
 Gerstrøm, M. — Scavenius I.

Giersing, E. — von Scholten III.  
 Gilbert, D. C. — Rosenvinge.  
 Gilligan, B. A. — Bernstorff II.  
 Gilmann, C. S. — Conradt-Eberlin.  
 Gjerding, E. A. M. B. — Serène d'Acqueria.  
 Gjerdsjø, G. — Aubert I.  
 Gjerdsjø, A. — Aubert I.  
 Gjetting, K. — von der Maase.  
 Glahn, J. — Haxthausen I.  
 Glandt, K. A. H. — Linstow (y).  
 Glaser, P. M. — Løvenskiold (a.1).  
 Glue, G. — Bülow IX.  
 Glückstadt E. — Moltke (g. 2).  
 —, L. J. — Blücher af Altona.  
 Glytting, U. — Skeel (Gr. II).  
 Gløersen, M. — Huitfeldt II.  
 Gmeiner, M. B. — Lasson.  
 Godt-Agerholm, I. — Fønss II.  
 Goldschmidt, E. — von Holstein R.  
 Gorrisen, M. E. — de Fontenay II.  
 Goswehr, E. G. R. — Neergaard (y. 1).  
 Gottberg, B. von — Holck (g.2).  
 Grabod, G. V. — Krieger IV.  
 Grabmayr-Angerheim, E. M. M. E. — Lerche II.  
 Grady, E. M. M. — de Svanenskiold.  
 Gran, E. — Scheel(e) III.  
 Granberg, A. O. — von der Maase.  
 Grand, K. — Rosenvinge.  
 Grandjean, A. L. — Buchwald G.  
 —, H. M. L. — Moltke (N).  
 —, S. I. — Brockenhuus S.  
 Graszitz, I. — Skeel-Scheel (E).  
 Grauert, C. M. — von Hobe.  
 Gravenhorst, E. D. — Bille II, 3.  
 Gravesen, N. E. — Conradt-Eberlin.  
 Greb, A. — Aubert II.  
 Green, M. — Skeel-Scheel (E).

INDGIFTEDE KVINDER

- Gregersen, L. A. — von Holck (æ).  
 Gregerson, K. E. — Dirckinck-Holmfeld.  
 Grey, C. F. — von Voss.  
 Griffin, D. — Gyldenstjerne.  
 —, A. — Bernstorff II.  
 Gripenberg, B. — Tramp-Trampe (s-n).  
 Grootboof, E. — Castenschiold (y).  
 Grove-Rasmussen, K. E. — Bülow VII.  
 Grube, F. E. — Hoff.  
 Gruber, H. — Tramp-Trampe (sv. n).  
 Grue, A. L. — Haxthausen I  
 Grundtmann, E. — Lerche (G). Schack.  
 Grung, G. E. — Werenskiold (n).  
 Grunnet-Rasmussen, H. — Hedemann II.  
 Grüner, C. A. I. — Knuth W.  
 —, F. — von Munthe af Morgenstjerne (n).  
 Grøsholt, M. — Aubert I.  
 Grølsted, V. A. — Treschow I. I.  
 Grøn, A. J. H. — Reventlow.  
 Grønne, G. — Ramel.  
 Gronneberg, E. — Kaas (n).  
 Grøttum, I. — Aubert I.  
 Guddal, B. — Galtung II.  
 Gudjonsson, L. S. — Castenschiold (y).  
 Guldager, E. — Lerche (G).  
 —, R. — Aubert I.  
 Gullichsen, L. M. — Scheel-Scheele III.  
 Gundersen, H. O. — Anker III.  
 Gustafson, C. — Scheel-Scheele II.  
 Gustavson, G. — Galtung II.  
 Gyllenram, A. C. M. H. D. N. — Ramel.  
 Gyth, E. U. — Schaffalitzky de Muckadell.  
 Goetzen, R. A. E. v. — Bernstorff II.  
 Haas-Petersen, G. L. M. — Bülow IV.  
 Haastrup, I. F. — Linstow (y).  
 Habowska, J. — Castonier.  
 Hacht, S. M. T. von — von Wasmer (æ).  
 Haffner, W. S. — Knagenhielm.  
 Hagbarth, E. M. — Moltke (g. 2).  
 Hagemcister, J. — Castenschiold (æ).  
 Hagedsted, H. I. V. — Clauson Kaas.  
 Hahn, C. — Aubert II.  
 Hahn-Petersen, E. R. M. T. — Berner.  
 Hahn-Thomsen, A. M. — Neergaard (y. I).  
 Halberg, E. B. H. — von Holck (æ).  
 Hald, I. B. — Kaas I.  
 —, M. — Juul IV.  
 Halder, R. A. M. G. — von Hobe.  
 Hall-Watt, M. E. — Wedell-W.  
 Hallbäck, E. M. — Gyldenstjerne.  
 Hallgren, B. S. — Rosenørn I.  
 Halvarson, M. I. — Barnekow I.  
 Halvorsen, M. J. — Scheel-Scheele V.  
 Hamilton, L. C. — von Holstein L.  
 Hammer, I. T. A.W. — Dirckinck-Holmfeld.  
 Hammerich, E. M. — Stemann III.  
 Hammershøj, A. C. J. — Obelitz (æ).  
 Hammerstein-Equord, M. L. von — Harbou (æ).  
 Haneborg, E. H. — Brockdorff (æ).  
 Hanlo, G. A. M. — von Holstein H.  
 Hannevold, T. — Anker (y. 1778).  
 Hansen, A. — Bülow II.  
 —, A. — Linstow (y).  
 —, A. D. — von Huth.  
 —, A. D. J. — von Holstein R.  
 —, A. E. — Treschow I, 2.  
 —, A. G. — Serène d'Acqueria.  
 —, A. K. S. — Brockenhuus L.  
 —, A. L. — Koefoed.



INDGIFFTEDE KVINDER

Hansen, A. M. — Schulin.  
 —, A. M. K. — von Huth.  
 —, A. M. M. A. — Bille I.  
 —, B. B. — von Deden.  
 —, B. H. — von Scholten III.  
 —, C. M. — Aubert II.  
 —, E. — Juel T.  
 —, E. — Rosenvinge.  
 —, E. — Schulin.  
 —, E. C. — von Holstein IV.  
 —, E. J. — Ahlefeldt-Laurvig  
 III.  
 —, E. J. — de Klauman.  
 —, G. — Benzon I, 3.  
 —, G. E. — Castenskiold  
 (G—C).  
 —, G. H. — Castenskiold  
 (G—C).  
 —, H. M. E. — Moltke (H).  
 —, I. E. — von Holck (y).  
 —, I. E. — von Jessen.  
 —, I. G. — Knuth W.  
 —, I. J. — Obelitz (æ).  
 —, I. T. — von Holstein R.  
 —, J. G. E. — Castenskiold (æ).  
 —, J. M. H. — Bartholin III.  
 —, K. — Moth.  
 —, K. J. — Castenskiold (y).  
 —, K. S. — Bille I.  
 —, K. S. — de Lichtenberg.  
 —, L. K. — Hauch (æ).  
 —, M. — Bartholin III.  
 —, M. H. D. — Neergaard  
 (y. 1).  
 —, M. S. — Bille II, 1.  
 —, M. S. K. — Linstow (y).  
 —, O. E. H. — Oxholm.  
 —, O. K. — Werenskiold (d).  
 —, R. — Moltke (N).  
 —, R. V. — Obelitz (æ).  
 —, S. A. — Knagenhielm.  
 —, S. E. — von Scholten I.  
 —, S. M. — Neergaard (y.1).  
 —, U. R. — Linstow (y).  
 —, V. — Harbou (æ).  
 —, V. A. — Knagenhielm.  
 —, V. M. — Fønss I.  
 Hansted, S. (B). — Haxthausen  
 II.  
 Harbitz, I. — Løvenskiold (a. 1).  
 Harboe, M. — Wedell W.  
 —, V. — von Holstein IV.  
 Harder, L. A. — Sponeck (æ).

Harder-Andersen, V. — Neer-  
 gaard (y.1).  
 Harris, B. — von Deden.  
 —, B. — Rosenvinge.  
 —, K. H. — Skeel (gr. 1).  
 Harrøe, G. — Fabritius-Teng-  
 nagel.  
 Havstad, T. — Løvenskiold  
 (a.3).  
 Hartmann, M. — von Wasmer  
 (y).  
 Hartwig, B. M. — Harbou (y).  
 Hasle, E. — Aubert I.  
 Haslev, B. — Neergaard (æ-d).  
 Hassel, E. T. — Wedell W.  
 Hasselbalch, L. G. — von  
 Holck(æ).  
 —, S. V. — Stemann III.  
 Hasseriis, D. — von Holck (y).  
 Hassing, J. H. — Høegh-Guld-  
 berg (y).  
 Hatzigeorgiou, F. — Wletgel.  
 Haugaard, K. M. — Bartholin I.  
 Hausamann, K. A.-M. — de  
 Falsen.  
 Havelykke, I. — Juel B.  
 Havlykke, V. — Hauch (æ).  
 Havnø, I. — Gyldenkrone.  
 Hazard, C. A. — von Bretton (æ).  
 Hazeland, M. — Scheel-Scheele  
 III.  
 Heath, E. — von Wasmer (y).  
 Heathfield, G. I. — de Thura.  
 Hebert, P. M. — Løvenstjerne.  
 Hecker, C. — Treschow I, 3.  
 Hedal, B. — Danneskiold-  
 Samsøe.  
 Hedberg, I.-B. — Bildt IV.  
 Hedobald-Petersen, C. — Bau-  
 ditz I.  
 Heeno, E. — Rømeling.  
 Heeren, M. — Glücksbiørg I.  
 Heffernan, K. S. — von Voss.  
 Hegardt, I. — Lütken (y).  
 Hegel, M. K. — Juel B.  
 Heide-Jørgensen, B. — Leth.  
 Heim, H. M. — Neergaard  
 (æ. h).  
 Heinrich, K. M. — Bülow IX.  
 Heitman, J. — Anker III.  
 Helsing, C. M. — Ahlefeldt-  
 Laurvig II.

INDGIFTEDE KVINDER

Helfers, E. — Linstow (æ).  
 Helgesen, K. — Bille I.  
 Helwigh, G. — Schulin.  
 Henckel, S. — Schulin.  
 Hennings, E. — Sehested  
 (y).  
 —, P. — Sehested (y).  
 Henningsen, N. — Lüttichau.  
 —, T. — Wedell W.  
 Henriksen, E. — Neergaard  
 (y. 2).  
 —, G. L. — Juel III.  
 Henriksson, G. E. F. — Ramel.  
 Hepworth, D. A. — Rosenvinge.  
 Herbet, C. — Glücksbjerg II.  
 Herforth, A. — Hauch (y).  
 Herschend, A. L. — Bille I.  
 Hertel, K. M. — Benzon II.  
 Hetherington, M. A. — Blixen-  
 Finecke.  
 Hetrick, J. A. — Rosenørn III.  
 Heusch de la Zangrye, G. A. M.  
 A. S. O. de — Le Normand  
 de Bretteville.  
 Hincheli, J. K. A. — Knuth K.  
 (y).  
 Hiney, J. — Stibolt.  
 Hinrichsen, A. — Aubert II.  
 —, E. C. — von Munthe af Mor-  
 genstjerne (d).  
 Hjaltason, F. E. — de Thurah.  
 Hjelmner, R. — Anker II.  
 Hjerck, M. A. — Juel B.  
 Hjorth, I. G. — Buchwaldt G.  
 Hochapfel, L. — Ladiges (æ).  
 Hoehner, R. V. (M.) — Haxt-  
 hausen II.  
 Hoffmeyer, E. A. — Krabbe D.  
 (æ).  
 Hofman-Bang, E. M. — Wedel.  
 Hoiningen, gen. Huene, M. H.  
 von — von Hebe.  
 Holm, A. I. M. F. — Ahlefeldt-  
 Laurvig I.  
 —, B. Y. — Tillisch.  
 —, D. H. — Wibe.  
 —, D. N. — Danneskiold-  
 Samsøe.  
 —, E. N. L. — Juel Billeshave.  
 —, E. S. W. F. — Bardenfleth.  
 —, J. L. — Rosenvinge (n).  
 —, L. — Vind.  
 —, L. C. — Wibe.

Holmboe, A. — von Munthe af  
 Morgenstjerne (n).  
 —, A. M. — Rosenvinge (n).  
 —, H. — Galtung.  
 —, S. M. — Rosenvinge (n).  
 Holmen, D. J. E. — Wibe.  
 Holmes, B. M. N. — Moltke  
 (B).  
 Holmqvist, I. K. — Bildt IV.  
 Holmsen, M. — Aubert I.  
 Holmstedt, I. — Bildt II.  
 Holst, G. — Rømeling.  
 —, H. — Galtung.  
 —, M. H. — Rosenørn I.  
 Holta, E. B. — Aubert I.  
 Holten, H. L. von — Harbou  
 (æ).  
 Holter-Sørensen, E. — Huit-  
 feidt II.  
 Hoops, I. — Clauson Kaas.  
 Hopkins, C. de M. — Neergaard  
 (y. 1).  
 —, R. M. — Stibolt.  
 Horton, H. A. — Molderup.  
 Hostrup, J. — de Roepstorff.  
 Hostrup-Schultz, F. I. — de  
 Fontenay I.  
 Houben, M. — Aubert I.  
 Houbrèque, A. Y. M. — Løven-  
 stjerne.  
 Hovaere, M. J. O. — de Fon-  
 tenay II.  
 Hovden, B. M. — de Falsen.  
 Howden-Rønnenkamp, A. G.  
 B. — Castenskiold (æ), von  
 Holstein R.  
 —, E. M. G. — von Holstein R.  
 Hovmand, K. J. — Casten-  
 schiold (æ), Treschow I, 2.  
 d'Huart Mauris, F. — Rosen-  
 borg I.  
 Huber, M. — Løvenstjerne.  
 Hurum, S. A. — Kaas IV.  
 Hustvedt, A. — Aubert I.  
 Hvilsm, E. — Bülow IX.  
 Hvorslev, L. — Brockdorff (æ).  
 Høegh-Guldberg, I. — Con-  
 radt-Eberlin.  
 Høffner, B. C. — Scavenius I.  
 —, E. J. — Rosenørn I.  
 Høgman, U. M. E. — Beck-  
 Friis.

INDGIFTEDE KVINDER

- Høgsberg, R. — Castenschiold (æ).  
 Høhling, B. K. W. von — Cederfeld de Simonson.  
 Høiland, K. — de Roepstorff.  
 Høj, G. J. B. — Reventlow.  
 Højberg-Pedersen, E. B. — Neergaard (y. 1).  
 Høm, D. B. — von Voss.  
 Hørskov, A. — von Holstein R.  
 Høst, E. — Anker III.  
 Høyer, D. — Cederfeld de Simonson.  
 Høymark, L. — Neergaard (y.1.).  
 Høyrup, I. — Rømeling.
- Iacobæus, L. E. — Moltke (y.a).  
 Ibsen, B. B. — Hedemann II. —, I. — Bille II, 1.  
 Iglesias, A. P. — Oxholm.  
 Ihlen, K. — von Lowzow (n).  
 Ingebrigtsen, R. M. — Løvenskiold (a. 3).  
 Innes, G. E. — de Thurah.  
 Ipsen, B. — Moltke (æ. a).  
 Isdal, B. — von Hielmcrone.  
 Ivers, E. — von Wasmer (y).  
 Iversen, E. L. — Anker II. —, L. — Hoff. —, N. A. — Anker II. —, R. M. — Tramp-Trampe (d). —, U. B. — Rosenørn-L.
- Iwersen, J. A. M. — Benzon II.  
 Jacobi, M. B. M. — Huitfeldt III.  
 Jacobsen, B. M. J. — Mylius. —, E. — Scavenius I. —, I. — de Lichtenberg. —, I. — von Nutzhorn II. —, I. B. — Haxthausen I. —, K. J. — Neergaard (y. 1). —, L. T. — Bauditz II. —, M. V. — Obelitz.
- Jacoby, T. G. — Castenschiold (æ).  
 Jakhelln, L. M. C. — Aubert I.  
 Jakobsen, E. — Obelitz (æ). —, M. — Bülow VII.  
 Janholm, I.-L. — Brockdorff (æ).
- Jansen, E. A. — Knuth Conradsborg. —, L. B. — Benzon 3. I. —, S. E. — Buchwald G.  
 Janson, S. G. W. — Hedemann II.  
 Jantzen, E. F. K. — Castenskiold (G—C).  
 Jardine, E. P. — Krabbe Ø.  
 Jarnfeldt, E. — Brinck-Seidelin.  
 Jeansson, S. A. K. — Neergaard (y.2).  
 Jeditya, S. — von Kløcker I.  
 Jedma-Palombini, W. v. — Werenskiold (n).  
 Jenisch, M. I. O. von — Plessen.  
 Jensen, A. C. P. — Rosenvinge. —, A. H. C. — Benzon II. —, A. K. L. — Bille II. 3. —, A. L. — Skeel-Scheel (E). —, A.-L. Y. F. — Castonier. —, A. M. — von Holstein H. —, A. P. — Benzon I, 3. —, E. — Hedemann III. —, E. — Lasson. —, E. — Zytphen-Adeler. —, E. E. O. — Buchwald G. —, E. G. — Skeel-Scheel (III). —, E. M. — Castenschiold (æ). —, G. E. — von Irgens Bergh. —, G. H. — Krabbe D. (æ). —, H. E. S. — Bauditz II. —, H. K. — Rosenørn I. —, H. M. — Jermin. —, I. — Løvenskiold (f). —, I. A. B. — Neergaard (y. 1). —, I. E. — Lüttichau. —, I. L. — Hauch (y). —, I. M. — von Arenstorff. —, I. S. — Wedel-Heinen. —, I. v. d. F. — Aubert I. —, J. — Tillisch. —, J. S. — Linstow (y). —, K. — Rosenvinge. —, K. M. — Dirckinck-Holmfeld. —, K. M. — Neergaard (æ. d). —, K. M. — Obelitz (æ). —, K. M. — Rosenvinge. —, L. B. — Gyldenkrone. —, L. I. B. — Fabritius-Tengnagel.

INDGIFTEDE KVINDER

Jensen, M. — Bardenfleth.  
 —, M. — Kaas (d).  
 —, M. — Rosenvinge.  
 —, M.-A. — Rosenørn II.  
 —, M. V. — Castenschiold (y).  
 —, N. K. — Linstow (y).  
 —, P. A. — de Hofmann.  
 —, P. C. E. — Scavenius II.  
 —, P. S. — Mylius.  
 —, S. A. L. — Benzon I, 3.  
 —, S. M. K. B. — Fabritius-Tengnagel.  
 —, U. — Bülow IX.  
 Jeppesen, C. — Reedtz-T.  
 —, C. P. A. — von Huth.  
 —, E. — von Holstein H.  
 Jepsen, B. — Ross (æ).  
 Jerichow, B. P. — Raben.  
 Jernert, J. B. — Schack.  
 Jeshøj, A. — Neergaard (y.1).  
 Jespersen, A. M. A. — Rømeling.  
 —, B. — von Holstein H.  
 —, K. — Clauson Kaas.  
 —, L. — Lerche (a.1).  
 Jess, M. — Bülow IX.  
 Jessen, H. — Krabbe D. (æ).  
 —, I. — Hedemann II.  
 Johannessen, G. — von Lowzow (n).  
 Johansen, E. T. — Ross (æ).  
 —, G. K. — Wibe.  
 —, M. — Huitfeldt III.  
 —, T. L. — Benzon I (1).  
 Johansson, K. V. — Juel, Billeshave.  
 Johnsen, A. — Anker III.  
 —, E. E. — Aubert I.  
 Jonsson, S. G. — Barnekow I.  
 Jones, A. G. — von Wasmer (y).  
 Jonquière, E. de D. de — Bille I.  
 —, J. de D. de — Danneskiold-Samsøe.  
 Jonsen, K. L. — Hedemann (III).  
 Jonsson, S. — Krabbe D. (æ).  
 Jørgensen, J.-M. — von Kløcker I.  
 Juel, E. — Kaas IV.  
 Junker, G. — Krabbe D. (æ).  
 —, M. — Gyldenkrone.  
 Just, E. K. T. — Ahlefeldt-Laurvig II.

Just, K. — Rosenvinge.  
 Juul, E. V. — Wedell W.  
 Jürs, R. M. — Gyldenkrone.  
 Jæger, U. — v. Holstein (d.IV).  
 Jørgensen, A. V. — Bülow IX.  
 —, B. M. — v. Holstein R.  
 —, C. — Aubert I.  
 —, G. Bjerregaard — de Fontenay II.  
 —, K. G. — Juel III.  
 —, M. E. — Rosenvinge.  
 —, R. N. L. — Scavenius I.  
 —, S. E. (L) — Bille II, 3.  
 —, S. M. — Moltke (g. 1).  
 —, U. E. — von Kløcker I.  
 —, U. V. N. — Neergaard (y.1).  
 —, V. — Ahlefeldt-Laurvig I.  
 Jørgensen, B. A. — Buchwald G.  
 Kaalund-Jørgensen, I. L. — Tramp-Trampe (d).  
 Kaalund-Møller, E. — Benzon II.  
 —, K. — Benzon II.  
 Kampmann, A. — Bernstorff II.  
 Kann, A. W. J. — Tramp-Trampe (d).  
 Karłowicz, Z. S. E. — Trampe (w-n).  
 Karlsen, A. C. — Anker II.  
 —, M. — Anker II.  
 Karlsson, H. B. — Lerche III.  
 Kastrup, M. — Harbou (æ).  
 —, M. O. C. — Buchwald G.  
 Kattendyke, H. F. S. H. van — Moltke (g. 1).  
 Kaufmann, M. C. — Danneskiold-Samsøe.  
 Kavli, G. — Wibe.  
 Kearsley, R. M. — Hambro.  
 Kemp, T. — Danneskiold-Samsøe.  
 Kerslake, A. K. — Bertouch I.  
 Kieler, D. W. — Stibolt.  
 Kiellerup, L. L. A. — Hedemann I.  
 Kielmannsegg, M. E. C. G. D. T. M. J. von — Buchwaldt P.  
 Kier, I. — von Kauffmann.  
 Kierkegaard, D. — Krabbe D. (æ).

INDGIFTEDE KVINDER

- Kipp, A. E. — Obelitz (æ).  
 Kirchhammer, H. A. G. F. A.  
     A. — Werenskiold (n).  
 Kirjola, K. — von Beck.  
 Kiær, J. V. — Neergaard (y. 1).  
 Kjellerød, A. R. — Galtung.  
 Kjellerød, E. S. — Galtung.  
 Kjellgren, E. J. C. — Rosenkrantz (a).  
 Kjær, B. — Benzon II.  
 Kjærsgaard, M. M. — Linstow (y).  
 Kjølbye, A. — Lerche II.  
 Kjølhede, U. — Neergaard (y.2).  
 Klein, K. — Bülow IX.  
 Kleinig, L. M. — Bertouch I.  
 Kleisdorff, G. A. — Wedel-Heinen.  
 Klem, L. — Ross (æ).  
 Kleven, M. — Galtung.  
 Klingenberg, B. E. — Ahlefeldt-Laurvigen I.  
 Klintrup, B. E. — Juel B.  
 Kluge, G. — von Hobe.  
 Kløften, E. M. — Wibe.  
 Knesebeck-Milendonck, H. E. — von dem — Reventlow.  
 Knoop, E. T. de — Hambro.  
 Knudsen, J. K. — Knuth W.  
 —, K. M. — Ahlefeldt-Laurvig III.  
 —, M. — Hedemann II.  
 —, O. C. — Neergaard (y. 2).  
 —, S. B. U. — Rømeling.  
 —, T. G. — Moltke (N).  
 Knutsen, A. H. — Galtung III  
 Koch, S. — Ladiges (æ).  
 Koefoed, M. M. — von Holstein H.  
 —, E. R. B. — Ahlefeldt-Laurvig II.  
 Koháry, M. — Kaas III.  
 Kohl, G. — Danneskiold-Samsøe.  
 Kokkinn, B. — Galtung.  
 Kolbe, M. D. I. — Güntelberg.  
 Koltved, M. V. — Galtung.  
 Kongsted, G. — Wedell W.  
 Konow, A. H. — von Munthe af Morgenstjerne (n).  
 —, I. M. I. — Raben.  
 —, M. I. — Skeel-Scheel (E).  
 Koopmann, A. M. — Hartshausen I.  
 Kopfermann, I. — Linstow (æ).  
 Kopp, E. K. — Molderup.  
 Kopperud, A. G. T. — Kaas IV  
 Koppmann, M. — de Hofmann.  
 Korch, I. M. — Cederfeld de Simonsen.  
 Kornerup, H. — Wedell-W.  
 —, M. E. — von Huth.  
 Koslowski, E. — Wardenburg.  
 Krag-Hansen, E. L. — Tresschow II.  
 Kragelund, K. — Schaffalitzky de Muckadell.  
 Kragh, K. — Ahlefeldt-Laurvig II.  
 Krarup, M. L. — Høegh-Guldberg (y).  
 Kretschmer, M. — Bertouch I.  
 Kreutz, J. — Wleügel.  
 Kringelbach, E. — Buchwald G.  
 Kristensen, H. J. — Knuth K.  
 —, I.-M. — Bülow IX.  
 —, R. S. — Bülow VII.  
 Kristiansen, L. M. — von Munthe af Morgenstjerne (n).  
 Kristofersdottir, O. S. — de Fontenay (y).  
 Krogh, I. B. — Lerche II.  
 Krogvik, E. M. — von Lowzow (n).  
 Kromann, I. E. — Scheel-Scheele II.  
 Kulick, H. J. — Ahlefeldt-Eskildsmark.  
 Kuppert, H. A. B. — de Hofmann.  
 Kuylenstierna, M. M. — Tresschow I, 2.  
 Kvaal, K. — Huitfeldt I.  
 Kvam, A. — Bülow V.  
 Künzli, H. C. — Danneskiold-Samsøe.  
 Kyrre, I.-L. — Benzon I.  
 Kysnæs, A. C. — Galtung III.  
 Købsted, A. M. — Ahlefeldt-Laurvig I.  
 Køhl, A. — Aubert I.  
 Köhl, S. H. — Tramp-Trampe (s-n).  
 Köhler, A. M. — Lütken (y).

INDGIFTEDE KVINDER

Koellner, E. J. S. — Benzon I. 4.  
 Kölbl, A. — Ahlefeldt-Eskilds-  
 mark.  
 Koenig, H. von — Lillienkiold.  
 —, T. T. — Anker II.  
 Laake, S. — Aubert I.  
 Laaser, A. M. — Harbou (æ).  
 La Cour, L. D. de — Casten-  
 schiold (y).  
 Laël, R. C. de — Løvenstjerne.  
 Lafone, L. — Hambro.  
 Lage, J. — Reventlow.  
 Lager, B. H. M. — Bildt III.  
 Lagerberg, M. V. — Gylden-  
 stjerne.  
 Lambert, D. A. — de Svanen-  
 skiold.  
 —, P. M. — Bernstorff II.  
 Lambiase, A. E. M. — Rosen-  
 krantz (y. f).  
 Lambrecht, M. B. — Conradt-  
 Eberlin.  
 Lampinen, A. A. — Ramel.  
 Lancefield, V. A. — Hambro.  
 Lang, N. — von Holstein R.  
 Lange, A.-E. — Schaffalitzky de  
 Muckadell.  
 —, A. M. M. — von Hobe.  
 —, C. — Barner (A).  
 —, E. J. — Haxthausen II.  
 —, I. M. — Tillisch.  
 —, K. — Wedell W.  
 —, O. E. — von Scholten III.  
 Langermann und Erlencamp, I.  
 von — Wedel E. G.  
 Larochele, C. — von Holstein  
 R.  
 Larsen, A. — Buchwald G.  
 —, A. M. B. — Fabritius-Teng-  
 nagel.  
 —, A. S. — Reventlow (y).  
 —, E. K. D. — de Lichten-  
 berg.  
 —, H. B. — Scavenius I.  
 —, H. E. H. — Haxthausen III.  
 —, H. R. — Lütken (æ).  
 —, I. — Kaas I.  
 —, I. S. M. — Schulin.  
 —, K. — Ahlefeldt-Laurvig II.  
 —, P. J. — Scheel-Scheele II.  
 —, R. A. — Knuth C.  
 —, V. A. — von Holstein IV.

Larssen, E. R. — Skeel (æ. a).  
 Larsson, B. E. — Gylden-  
 stjerne.  
 —, E. M. — Leth.  
 —, L. A. — Lüttichau.  
 Lassen, B. — Bernstorff II.  
 —, E. M. — Ahlefeldt-Laur-  
 vigen I.  
 —, V. — Kaas I.  
 —, V. E. I. B. — Barnekow II.  
 Latham, D. M. M. — Huitfeldt  
 I.  
 Laurell, E. E. — Anker III.  
 Lauritzen, B. K. G. — Bülow  
 VII.  
 Lausen, V. V. D. — Knuth C.  
 Lech, E. S. — de Hofmann.  
 Ledesma, A. — Trolle.  
 Leeds, M. E. — Knagenhielm.  
 Leerberg, E. — Krabbe D. (æ).  
 Lehmann, E. F. L. R. — Buch-  
 wald G.  
 Leijonhielm, B. M. B. — Ramel.  
 Leishmann, N. — Oldenburg.  
 Leitner, F. C. T. von — Scave-  
 nius I.  
 Lembcke, A. — Bülow IX.  
 Lendal, V. — Schaffalitzky de  
 Muckadell.  
 Lennartz, M. A. J. — Ahlefeldt-  
 Eskildsmark.  
 Lennep, S. W. P. van — Juel  
 (IV).  
 Leonard, I. — von Wasmer (y).  
 Leonhardt, R. — Aubert II.  
 Leopold, C. B. — von Arens-  
 torff.  
 Lepper, L. — Kaas II.  
 Lerno, V. — Krabbe D. (y).  
 Lersner, A. von — Wedel E.  
 G.  
 Leschly, A. I. S. — Knuth W.  
 Lewenhaupt, E. C. H. — Blixen  
 -Finecke.  
 Lewinsky, E. — Neergaard  
 (æ-d).  
 Levy, S. E. — Haxthausen III.  
 —, Y. — von Leunbach.  
 Libby, A. M. H. — Bauditz III.  
 Lie, B. — Løvenskiold (a.).  
 —, M. — Kaas IV.  
 Lien, R. M. — Anker II.

INDGIFTEDE KVINDER

- Lieng, S. — Aubert I.  
 Lilienfeld, E. von — Wedel E. G.  
 Lilienkamp, F. E. — de Hofmann.  
 Lilius, G. M. — Beck-Friis.  
 Liljeroth, E. A. — Lason.  
 Lilleengen, M. H. — Løvenskiold (a. 1).  
 Limborg, E. — Neergaard (y. 1).  
 Lindegaard, G. E. K. R. — Obelitz (æ).  
 Lindhard, E. — Krabbe D. (y). —, Y. M. — Ahlefeldt-Laurvig I.  
 Lindhardt, I. L. — Neergaard (y. 1).  
 Lindorff-Larsen, L. — Neergaard (æ-d).  
 Lindquist, L. E. M. — Ramel.  
 Lindström, E. J. — Gyldenstjerne.  
 Lindvall, M. — Beck-Beck-Friis  
 Lister, K. — Aubert I.  
 Ljonæstangen, B. S. — Galtung II.  
 Ljunglöf, K. S. T. A. — Rosenkrantz.  
 Lloyd, O. — Bertouch I.  
 Lockwood, I. — Linstow (y).  
 Lodberg, M. — Schaffalitzky de Muckadell.  
 Lohse, A. — Rosenvinge.  
 —, D. S. H. — Linstow (y).  
 Lomholt, R. S. — Werenskiold (d).  
 Long, C. G. D. — Benzon I, 1.  
 Lopez, F. C. — Ahlefeldt-Eskildsmark.  
 Lorenzen, K. — Moltke (g. 2).  
 Lotzbeck, B. M. von — Juel B.  
 —, V. M. M. von — Juel B.  
 Lowe, H. — Rosenvinge (d).  
 Lubbock, M. C. N. — Hambro.  
 Luckner, I. L. H. B. — Holck, G. 2.  
 Lund, A. M. — Wedel W.  
 —, C. T. M. N. — Knuth K.  
 —, D. — Scheel-Scheele III.  
 —, E. U. — von Munthe af Morgenstjerne (n).  
 Lund, G. E. — Skeel-Scheel (E).  
 —, I. B. — Scheel-Scheele III.  
 —, J. B. — Lütken (y).  
 —, N. — Anker II.  
 —, V. B. M. G. — Hegermann-Lindencrone.  
 Lundbom, S. E. — Sundt.  
 Lunde, H. — Aubert I.  
 Lundgreen, A. — Beck-Friis.  
 —, I. M. — Neergaard (y. 2).  
 Lundgren, E. M. — von Huth.  
 Lundquist, E. M. A. — Walkendorff (æ).  
 —, U. B. R. — Bildt IV.  
 Lundqvist, S. — Barnekow I.  
 Lück, G. — Bülow II.  
 Lydecken, B. M. — Clauson Kaas.  
 Lüder, H. G. von — Moltke (B).  
 Lyncker, E. M. H. G. von — von Hobe.  
 Lyon, M. C. — Hambro.  
 Lyons, C. — Le Normand de Bretteville.  
 Lütken, S. L. — Anker II.  
 Lützen, K. — Wedel.  
 Lønberg-Jensen, G. — Bülow IV.  
 Lønseth, K. — de Falsen.  
 Löskow, C. L. M. — Linstow (æ).  
 Løvengreen, A. I. — Løvenstjerne.  
 Løwenhaff, A. M. — Krabbe D. (æ).  
 Løvstrøm, E. G. M. — Bille I.  
 Maack-Petersen, E. A. — Scheel-Scheele II.  
 Maag, A. — Hauch (y).  
 Mac Calman, E. M. — von Bertouch I.  
 Mac Comb, D. S. — Rosenvinge.  
 Mac Cormick, E. J. — von Beck.  
 Mac Kibben, M. I. — von Voss.  
 McKim, E. — Le Normand de Bretteville.  
 Mac Mahon, V. P. — Sches.ed (y).  
 Mac Lewellen, N. — Stibolt

INDGIFTEDE KVINDER

Mac Namara, E. J. — Wedell W.  
 Mackay, D. — Hambro.  
 Mackenson, C. — Bertouch I.  
 Madero, A. — Adeler.  
 Madsen, A. K. — Linde.  
 —, A. K. — von Voss.  
 —, E. — Bille II.  
 —, E. — von Holstein H.  
 —, E. M. — Benzon I, 3.  
 —, G. — von Holstein R.  
 —, G. — von Holstein H.  
 —, I. — Benzon II.  
 —, L. F. — Lillienkiold.  
 Mægaard, J. — Tramp-Trampe (d).  
 Magee, H. — Rosenvinge.  
 Magliocco, G. F. — von Kløcker I.  
 Magnus, O. — Castenskiold (G—C).  
 —, V. — Aubert I.  
 Majgaard, B. — Schimmelmann  
 Majorelle, A.-P. — Beck-Friis.  
 Maldonado, C. — Trolle.  
 Malling, A. R. — von Scholten III.  
 —, E. W. E. — Stibolt.  
 Malm, B. — Hauch (æ).  
 Malmquist, G. L. — Thott.  
 Malmqvist, G. — Tramp-Trampe (s—n).  
 Malthe-Bruun, R. — Berner.  
 Mann, P. R. — Bertouch I.  
 Mantzius, M. — Bülow V.  
 Marable, A. W. — Rømeling.  
 Marboe, G. — Barnekow II.  
 Marcher, R. — Herbst.  
 Marhenke, U. — von Hobe.  
 Marie Gabriele A. W. L., prinsesse af Luxembourg. — von Holstein L.  
 Markersen, B. M. — Schimmelmann.  
 Marliave, H. de — Le Normand de Bretteville.  
 Marlow, L. M. — Skeel-Scheel (E).  
 Martelle, P. L. — Scheel-Scheele II.  
 Martens, G. — Linstow (y).  
 Martin, J. — Werenkiold (n).  
 — N. M. — Bertouch I.

Marschall, G. — Wedel-Heinen.  
 Massey, C. V. — Kaas IV.  
 Massow, M. E. E. C. von — von Hobe.  
 Mathiesen, E. — Kaas IV.  
 —, O. E. K. G. — Sehested (y).  
 Matthews, M. — Benzon I, 1.  
 Matthiesen, I. O. — Bülow VII.  
 Matton, V. U. — Gyldenstjerne.  
 Matzen, E. C. — Juul II.  
 —, J. V. — Bülow (V).  
 Mau, M. — von Hielmcrone.  
 Mavity, F. B. — von Wasmer (y).  
 Max-Mortensen, E. — Brinck-Seidlin.  
 Max-Olsen, U. B. — Wedel.  
 May, V. M. — Aubert I.  
 Medve de Dálnok et Mezömadaras, R. von — Kaas III.  
 Meidell, N. — Treschow I, 2.  
 Meier, H. — von Hielmcrone.  
 Meinert, M. A. — Castenskiold (y).  
 Mejlænder, L. — Anker III.  
 Melbye, H. — Haxthausen I.  
 Melgaard, E. — von Holstein R.  
 Mensenkampff, M. — von Hobe  
 Metz, R. — Schaffalitzky de Muckadell.  
 Meulengracht, E. — Lütken (a).  
 Meurlin, S. — Trolle.  
 Meyer, B. — Wibe.  
 —, C. A. — Anker III.  
 —, C. L. — Linstow (y).  
 —, H. — Bauditz III.  
 —, N. — Le Normand de Bretteville.  
 —, T. O. — Ahlefeldt-Laurvigen I.  
 Michaelsen, H. — Castenskiold (æ).  
 Michelet, G. — Scheel (e) III.  
 Middelthon, E. — Huitfeldt III.  
 Mikkelsen, A. M. — Werenkiold (d).  
 —, B. A. — de Fontenay II.  
 Mikkelsen, G. M. B. — Benzon II.  
 —, I. K. — von Huth.  
 Miller, M. M. — Wedell W.  
 Millican, P. — Rosenvinge.



INDGIFTEDE KVINDER

- Mintschenko, H. — Neergaard (y.2).  
 Miranda, A. — Ahlefeldt-E.  
 Miskow, R. — Treschow II.  
 Mistrorigo, M. — Ferri.  
 Mitchell, A. N. — Moltke (Bregentved).  
 Moe, G. D. — Rosenvinge (n).  
 Mogensen, B. M. — Neergaard (y. 2).  
 —, H. — von Scholten III.  
 Mollerup, M. A. — von Leunbach.  
 Monberg, B. — Schaffalitzky de Muckadell.  
 Morel, G. — Juel IV.  
 Morse, M. — Stibolt.  
 Mortens, K. A. — Holck F.  
 Mortensen, E. — Brockdorff (æ).  
 —, G. M. — von Huth.  
 —, I. — Haugwitz Hardenberg Reventlow.  
 —, I. — Obelitz (æ).  
 —, S. — Brockdorff (æ).  
 Morterud, A. R. — Scheel-Scheele III.  
 Mosch, E. M. von — Clauson Kaas.  
 Moseholt, I. — von Holstein R.  
 Mostrup, D. — Neergaard (y. 2).  
 Mostrup, K. — Neergaard (y. 2).  
 Moyn, M. M. — Lerche (G).  
 Mozart-Hansen, B. M. — Wedel-Heinen.  
 Muir, A. S. — Hambro.  
 Mulstrup, H. H. — Bille II, 2.  
 Mundeling, A. J. I. V. — von Holstein H.  
 Murphy, N. F. — Clauson Kaas.  
 Murray, A. — Barnekow (æ).  
 Mutch, P. B. — Skeel (æ. a).  
 Mutum, B. I. — Knuth (C).  
 Myhre, K. — von Zepelin.  
 Müller, C. M. — Ladiges (æ).  
 Münchenberg, U. E. M. — Bülow IV.  
 Myrdal, A. — Linstow (y).  
 Møhl, B. S. — von Scholten III.  
 Møller, A. — de Cederfeld.  
 —, A. K. E. E. — Kaas I.  
 —, A. M. — Bille II, 2.  
 —, B. — Ahlefeldt-Laurvig I.  
 —, B. — Bardenfleth.  
 —, E. — Krabbe D. (æ).  
 —, E. T. — de Roepstorff.  
 —, H. — Castenschiold (æ).  
 —, K. M. D. — Krabbe D. (æ).  
 —, L. B. — Løvenstjerne.  
 —, M. — von Hielmcrone.  
 Mønsted, O. E. M. — von Jessen.  
 Mørch, H. F. — Kaas IV.  
 Nangle, B. — Bertouch I.  
 Nannesson, A. G. M. — Barnekow I.  
 Nathansen, E. C. — Clauson Kaas.  
 Navarro, T. — Trolle.  
 Navelins, M. A. — Adeler.  
 Neckelmann, L. — Juul II.  
 Neergaard, B. L. B. — von Munthe af Morgenstjerne (d).  
 —, L. C. E. — Rantzau (G).  
 Negendahl, D. J. J. C. — af Gyldenfeldt I.  
 Neiiberg, A. C. — Gyldenstjerne.  
 Neil, E. M. — Bertouch I.  
 Nejedly, I. M. — Koefoed.  
 Neopokoëwa, Z. T. — Bornemann III.  
 Nerdrum I. — Koefoed.  
 Neuerburg, I. — von Hobe.  
 Neukirch, R. — Lindholm.  
 Nicholson, C. — Barnekow (æ).  
 Nicolaisen, G. — Bülow IX.  
 Nicolaysen, R. — Knagenhielm.  
 Nielsen, A. — Teilman.  
 —, A. M. — Bülow IV.  
 —, A. R. — Rosenberg IV.  
 —, E. — Rosenvinge.  
 —, E. — von Scholten III.  
 —, E. B. — Tillisch.  
 —, E. C. — von Holstein H.  
 —, E. C. — Rosenkrantz (y. f).  
 —, E. M. — Clauson Kaas.  
 —, E. M. — Werenskiold (d).  
 —, E. M. K. — Mylius.  
 —, G. — Treschow II.  
 —, H. E. — Rosenkrantz.  
 —, H. F. — Bauditz III.

INDGIFTEDE KVINDER

Nielsen, I. I. — Bille I.  
 —, I. M. — Linstow (y).  
 —, J. C. — Lillienskiold.  
 —, J. K. — Bülow (IX).  
 —, J. S. — Kaas IV.  
 —, J. V. — Buchwald G.  
 —, K. — Rosenvinge.  
 —, K. — Werenskiold (n).  
 —, K. A. — Lütken (y).  
 —, K. M. — von Arenstorff.  
 —, K. M. B. — von Deden.  
 —, K. S. — Plessen.  
 —, M. — Benzon II.  
 —, M. — Rosenvinge.  
 —, M. E. K. — Bille II, 2.  
 —, M. M. — Rosenvinge.  
 —, N. — Hedemann III.  
 —, O. H. K. — Skeel-Scheel (III).  
 —, O. M. — Serène d'Acqueria.  
 —, R. O. — de Thurah.  
 —, T. — von Kløcker I.  
 —, W. B. K. — Rosenvinge (d).  
 Nienstedt, E. — Krabbe D. (æ).  
 Niepoort, H. — Knuth K. (y).  
 Nilsson, A. T. — Bildt II.  
 —, E. — Anker (y. 1778).  
 —, E. — Rosenkrantz (a).  
 —, G. E. — Rosenkrantz (a).  
 —, G. L. — Tramp-Trampe (s-n).  
 —, I. — Trolle.  
 —, O. N. E. — Walkendorff (æ).  
 —, V. H. A. — Tramp-Trampe (s-n).  
 Nisbet, C. S. — Kaas (am).  
 Nissen, E. D. — Hoppe.  
 —, K. M. — Schaffalitzky de Muckadell.  
 Nolcken, A. E. M. — Wardenburg.  
 Nordbek, A. K. — Bauditz I.  
 Nordenfelt, E. R. — Beck-Friis.  
 Nordfors, P. M. — von Schreeb.  
 Nordsten, N. M. — Lerche II.  
 Normelli, L. — von Schreeb.  
 Norstrand, I. E. — Skeel-Scheel (R).  
 —, K. M. L. I. — Wedell W.  
 Nowaczek, A. — Bülow X.  
 Nuppenau, K. — Obelitz (æ).

Nyberg-Sonne, H. — Tillisch.  
 Nyboe-Jørgensen, I. — Castenschiold (y).  
 Nydahl, B. G. H. — von Schreeb.  
 Nygaard, E. V. — Berner.  
 Nyholm, M. D. — Adeler.  
 Nylén, K. M. — Thott.  
 Nymberg, I. L. — Ahlefeldt-Laurvig I.  
 Nystad, G. — Neergaard (y. 1).  
 Nystrøm, A. T. — Leth.  
 —, E. M. — Ramel.  
 Næraa, H. G. — Jermiin.  
 Nøhr, J. — Obelitz (æ).  
 Nøklebye, R. E. — Kaas IV.  
 Nørbech, M. R. B. — Aubert I.  
 Nørgaard, K. V. — Bülow VII.  
 —, M. — Bornemann II.  
 Nørmølle, E. M. — Lerche I.  
 O'Brien, D. D. — Bertouch II.  
 O'Connell, N. — Obelitz (æ).  
 Odde, E. E. — Oldenburg.  
 Oddershede, E. — Lassen.  
 Odderskov, H. M. — Oldenburg.  
 Offenhäuser, J. — Juel H.  
 Ogden, M. I. — Rosenvinge.  
 Ohland M. V. — Juel IV.  
 Ohlsen, K. — Schack.  
 Ohrt, Y. — Mylius.  
 Okkels, I. — Stemann III.  
 Oldenburg, D. — Knuth (C).  
 Olesen, E. A. — Scheel-Scheele II.  
 Olivarius, K. de F. — Moltke (y.a).  
 Oliver, H. — Tramp-Trampe (d).  
 Olsen, A. E. K. — Benzon I, 3.  
 —, A. F. P. — Lütken (a).  
 —, A. M. — Barner (A).  
 —, A. M. A. — Rosenvinge.  
 —, E. — von Holstein R.  
 —, E. — Lillienskiold.  
 —, E. — von Lowzow (n).  
 —, G. — Fischer.  
 —, G. — Linstow (y).  
 —, H. — Kaas IV.  
 —, I. — Bille I.  
 —, K. G. — Schack.  
 —, N. — Obelitz (æ).

INDGIFTEDE KVINDER

Olsen, O. A. — Serène  
d'Acqueria.  
—, O. CH — Benzon I, 1.  
—, S. H. — Huitfeldt I.  
Olsson, B. — Tramp-Trampe  
(s-n).  
—, K. B. G. — Beck-Friis.  
—, I. A. — Aubert I.  
Olszewski, E. J. S. von — Obe-  
litz (æ).  
Oppedal, L. — Galtung I.  
Oppen, C. — Bülow IX.  
Oppenheim, J. — Haugwitz  
Hardenberg Reventlow.  
Ougaard, L. — Bernstorff II.  
Oustad, I. — Aubert I.  
Overgaard, I. M. R. — Krabbe  
D. (y).  
Oxenstierna af Korsholm och  
Vasa, M. G. — Beck-Friis.  
Oxholm, K. — Bülow IX.

Pählmann, S. M. A. — Harbou  
(y).  
Pålsson, A. — von Scholten I.  
Paape, I. E. — de Hofmann.  
Paasch, F. — Moth.  
Pade, E. J. — Bertouch II.  
Pahl, I. — Scavenius I.  
Pallavicino, M. L. — von Hol-  
stein (d. II).  
Pallesen, J. — Lerche III.  
Palsby, H. — von der Maase.  
Paludan, G. de R. — Wedell W.  
Paludan-Müller, E. — Tillisch.  
Pape, A. M. — von Jessen.  
Pappenheim, P. W. A. K. S. R.  
— Raben.  
Parkin, E. — Lillienkiöld.  
Parsons, C. — Treschow I, 2.  
Paul, H. A. — Krabbe D. (y).  
Pauli, K. J. M. — Beck-Friis.  
Paulsen, L. — Wedell W.  
Paus, L. — Løvenskiöld (a. 1).  
Pedersen, A. L. — Hedemann  
(III).  
—, G. L. — von Sperling.  
—, G. M. — Obelitz (æ).  
—, H. M. — Castenschiöld (æ).  
—, H. M. O. — Fabritius-Teng-  
nagel.  
—, I. C. — Scavenius I.  
—, K. — Bille II, 2.

Pedersen, L. M. — Bang I.  
—, O. — v. Buchwaldt G.  
—, R. A. — Knuth Conrads-  
borg.  
—, V. E. — Linstow (y).  
Peltz, F. M. — Løvenskiöld  
(a. 1).  
Peronard, M. — Moltke (N).  
Perrochet, E. — Neergaard  
(y. 1).  
Persson, E. A. — Rosenkrantz  
(a).  
—, G. B. — Reedtz.  
Peschke, H. M. O. S. P. von  
— Buchwaldt P.  
Petersen, A. — Høegh-Guld-  
berg (y).  
—, A. — Cederfeld de  
Simonsen.  
—, B. L. — Bauditz II.  
—, B. M. S. — Moltke (g. 2).  
—, C. M. — Hedemann III.  
—, D. — Lillienkiöld.  
—, E. — Bülow IX.  
—, E. — Hedemann III.  
—, E. L. — Oxholm.  
—, E. M. K. — Fabritius-  
Tengnagel.  
—, E. P. — von Holck (æ).  
—, H. — Moltke (N).  
—, H. I. B. — Buchwald G.  
—, I. — Hoff.  
—, I. — Scavenius I.  
—, I.-L. P. — Buchwald G.  
—, I. M. G. — von Holstein I.  
—, I. R. — von Späth.  
—, J. L. — Bauditz I.  
—, J. M. — Neergaard (æ-d).  
—, K. A. — Huitfeldt III.  
—, K. L. — Werenskiöld (d).  
—, K. M. — Ahlefeldt-Laurvig  
II.  
—, L. W. — Krabbe D. (æ).  
—, N. — Hedemann III.  
—, N. — Knuth Conradsborg.  
—, N. — Bülow IV.  
—, S. — Ahlefeldt-Laurvigen  
III.  
—, S. M. — Kaas IV.  
—, V. G. K. — Dirckinck-  
Holmfeld.  
Pettersson, I. E. — Trolle.

INDGIFFTEDE KVINDER

- Petersson, K. S. A. M. — Trolle.  
 Petré, I. K. — Beck-Friis.  
 Pettersson, E. M. C. — Walkendorff (æ).  
 —, R. — de Fontenay II.  
 Petri, A. M. — Skeel-Scheel (R).  
 Petrusson, I. A. — von Holstein I.  
 Peyron, Y. J. H. A. — Ramel.  
 Pfeiffer, L. L. V. — Linde.  
 Philips, E. H. — von Bretton (æ).  
 Philipsen, E. — Wichfeld.  
 Pierrot, Y. — Le Normand de Bretteville.  
 Piil, A. L. — Barner (A).  
 Pink, K. D. — von Klöcker III.  
 Piper, B. — Barnekow I.  
 Pistolekors, O. — Ramel.  
 Pittelkow, G. B. — Castenschiold (æ).  
 Plesner-Johnsen, R. — Løvenskiold (a.1)  
 Pleym, K. — Aubert I.  
 Plum, I. E. D. — von Holck (æ).  
 —, M. C. — Oldenburg.  
 Poggensee, A. B. — Bille II. 2.  
 Polack, A. — Barnekow II.  
 Pommé, M. — Le Normand de Bretteville.  
 Pontoppidan, A. K. — Juel H.  
 Potthoff, I. — Wedel E. G.  
 Poulsen, A. M. — Güntelberg.  
 —, E. S. — Krabbe D. (æ).  
 —, I. E. — Castenschiold (y).  
 —, M. A. — Haxthausen II.  
 —, O. — von Holck (y).  
 —, P. A. — Hægh-Guldberg (æ).  
 —, P. T. — Hauch (æ).  
 Poussin, L. M. P. W. de La Vallée — Juel IV.  
 Powell, A. P. — Oxholm.  
 Povlsen, M. — Danneskiold-Samsøe.  
 Preetzmann, K. M. — Ahlefeldt-Laurvig II.  
 Prentice, V. D. — Treschow I, 3.  
 Prescott, M. W. — Linstow (y).  
 Fryadkin, N. N. M. — Reventlow.  
 Prytz, A. (B). — Huitfeldt I.  
 —, B. E. — Aubert I.  
 Puggaard-Müller, A. H. D. — Rosenborg III.  
 Quade, W. E. H. — Harbou (æ)  
 Quinteros, R. T. — Ross (æ).  
 Quist, A. L. — de Fontenay II.  
 —, I. S. — Ahlefeldt-Laurvig II.  
 Raaschou, L. — Neergaard (y.1)  
 —, M. — Hedemann I.  
 Raffenberg, L. E. — Cederfeld de Simonsen.  
 Rake, E. — von Beck.  
 Ram, N. C. — Schimmelmann.  
 Ramm, A. — Benzon II.  
 Ramsing, T. E. — von Holstein IV.  
 Randall-Edström, C. — Gyldenstjerne.  
 Rank, A. J. C. — Castenschiold (æ).  
 Rasmussen, A. G. — von Holck (y).  
 — A. K. — Rømeling.  
 —, A. M. — Schimmelmann.  
 —, B. — Oxholm.  
 —, E. — Linde.  
 —, E. K. — von Leunbach.  
 —, E. L. F. H. — Gyldenkrone.  
 —, E. M. — Gyldenkrone.  
 —, E. M. — Linstow (y).  
 —, G. — Wedell W.  
 —, G. W. — Brockdorff (æ).  
 —, H. R. — von Lowzow (n).  
 —, J. E. — Obelitz (æ).  
 —, K. — Tillisch.  
 —, K. F. — Lillianskiold.  
 —, K. J. — Mylius.  
 —, K. M. — Linstow (y).  
 —, R. H. — Krabbe D. (æ).  
 —, R. J. — Anker II.  
 —, U. W. — Hauch (æ).  
 Ravn, I. B. — Linstow (y).  
 Reading, E. — de Falsen.  
 Rebøl, E. J. — Moltke (g. 2).  
 Reccius, V. — Hedemann II.  
 Recco, T. — Neergaard (y. 2).  
 Reed, M. E. — Bornemann III.  
 Refshauge, P. — Schaffalitzky de Muckadell.  
 Rehfeld, M. — Lüttichau.  
 Reid, R. L. — de Svanenskiold.

INDGIFTEDE KVINDER

- Reimann, E. — Haxthausen I.  
 Reimers, H. G. — de Hofmann.  
 Renouard, O. H. A. W. de —  
 de Fontenay, II.  
 Repholz, G. — Høegh-Guld-  
 berg (y).  
 Resch, K. D. — Løvenskiold  
 (a. 1).  
 Reuss, C. af — Wedel E. G.  
 Reuterskiöld, L. E. C. — Thott.  
 Reventlow, O. von — Buch-  
 waldt P.  
 Reventlow-Wittenberg, A. M.  
 — Reventlow.  
 Reyes, E. — Trolle.  
 Reymann, A. G. E. T. — Har-  
 bou (æ).  
 Rhode, S. V. — Scheel-Scheele  
 V.  
 Ribbeck, L. A. H. von — Har-  
 bou (æ).  
 Richardson, J. — Wedell-W  
 Richelieu, D. M. L. du P. de  
 — Haxthausen I, Juul II.  
 Richens, A. E. — Tillisch.  
 Richter, B. M. E. G. — Juul  
 III.  
 Rickers, M. M. — Schimmel-  
 mann.  
 Riddervold, G. — Krabbe D. (æ).  
 Rieckes, K. — de Hofmann.  
 Ried, K. van — Hedemann III  
 Rieder, D. — Sponneck (æ).  
 Riis-Carstensen, M. — Bille I.  
 Riisberg, E. K. — Haxthausen I.  
 Riise, S. — Aubert I.  
 Risom, E. — Reventlow.  
 Rist, B. E. — Scavenius I.  
 Ritzau, J. H. — Barnekow II.  
 Robyns, G. — Stemann III.  
 Roderfield-Lavs, M. — Bro-  
 ckenhuus L.  
 Rogers, C. — Stibolt.  
 Rohardt, D. — Holck, G. 2.  
 Rosen, C. S. E. — Blixen-  
 Finecke.  
 —, M. von — Moltke (H).  
 Rosenblad, E. C. D. — Beck-  
 Friis.  
 Rosenstand, A. A. S. — Røme-  
 ling.  
 —, N. — Skeel-Scheel (R)
- Rosenthal, G. — Ladiges.  
 Rosier, G. — Castenskiold  
 (G—C).  
 Rotbøl, A. M. T. — Lassen.  
 Rottbøll-Petersen, B. — de Fon-  
 tenay II.  
 Roy, D. H. — von Holstein R.  
 Ruben, J. R. — Tillisch.  
 Rust, F. A. — Stibolt.  
 Ruther, R. J. — Harbou (æ).  
 Ræder, E. J. H. — Scheel-  
 Scheele III.  
 Røhrs, L. — Treschow I, 3.  
 Røine, I. — de Falsen.  
 Rønne-Lotz, R. E. — Hede-  
 mann II.  
 Røstbo, I. — Galtung II.  
 Sagmo, J. — Rosenvinge (n).  
 Sakai, T. — von Jessen.  
 St. John, J. — Haugwitz Har-  
 denberg Reventlow.  
 Salmonsens, R. — Wedel N.  
 Samson, M. H. — Tillisch.  
 Samson-Himmelstjerna, B. v. —  
 von Schreeb.  
 Sand, A. E. — Walkendorff (y).  
 Sandberg, E. — Anker II.  
 —, L. M. — Huitfeldt III.  
 Sander, A. — Rosenkrantz (y. f).  
 Sandet, H. — Neergaard (y. 2).  
 Savigny, H. von — von Hobe.  
 Schamaun, S. O. — Huitfeldt II.  
 Schaumberg, E. E. — Linstow  
 (æ).  
 Schepeler, S. I. M. V. — von  
 Holstein H.  
 Scheven, A. von — Plessen.  
 —, J. L. E. — Schulin.  
 Schibsted, G. — Huitfeldt I.  
 Schilpzand, I. R. — de Lichten-  
 berg.  
 Schindler, I. D. — Aubert II.  
 Schiøler, E. — Treschow II.  
 —, T. A. U. — v. Leunbach.  
 Schjettelein, K. — Sundt.  
 Schlanbusch, K. — Linde.  
 Schlichtkrull, K. — Casten-  
 skiold (æ).  
 Schmedegaard, M. — de Hof-  
 mann.  
 Schmidt, M. — Løvenskiold  
 (a. 1).  
 —, N. K. — Lütken (æ).

INDGIFTEDE KVINDER

Schmiegelow, T. I. — Juul III.  
 Schmith, E. B. K. — Bülow VII.  
 Schneeko, G. — Wardenburg.  
 Schott, A. — Wedel E.-G.  
 Schottmann, E. — Schulin.  
 Schou, D. R. — Sponneck (æ).  
 —, J. A. — Schulin.  
 —, J. L. — Bille I.  
 —, K. E. — Bülow V.  
 Schram, E. — Werenskiold (n).  
 Schröder, A. L. H. — Ladiges (æ).  
 —, D. C. — von Wasmer (y).  
 —, E. M. N. — de Lichtenberg.  
 —, M. — Ross (æ).  
 Schröder, S. V. — Plessen.  
 Schuback, A. B. — Beck-Friis.  
 Schubert, I. L. A. von — Wedel E. G.  
 Schultz, C. — Benzon I, 3.  
 —, E. — Clauson Kaas.  
 —, G. — Moltke (N).  
 —, W. — Scheel-Scheele II.  
 Schurmann, A. L. — Bülow IV.  
 Schweigaard, T. — Anker III.  
 Schøler, E. K. — Conradt-Eberlin.  
 Schönberg, J. M. H. A. B. v. — Wedel E. G.  
 Scott, C. — Glücksbiørg I.  
 —, K. A. — Hambro.  
 —, M. E. E. — Linstow (y).  
 Seeley, E. B. — Wardenburg.  
 Segerdahl, K. A.-M. A. — Rosenkrantz (a).  
 Seiersen, E. I. — Schaffalitzky de Muckadell.  
 Seip, I. M. — Bartholin III.  
 Sejersen, E. — Rosenvinge.  
 Selchau-Hansen, H. — Skeel-Scheel (a).  
 Sell, E. — Kaas IV.  
 Sellæg, A. H. — Kaas IV.  
 Selsing, I. M. — Bülow V.  
 Serényi von Kis-Serényi, I. A. M. — von Thienen.  
 Serrano, V. — Schulin.  
 Shaw, W. E. — Aubert I.  
 Shepherd, E. J. A. — Wibe.  
 Siboni, J. M. K. — von Holck (y).  
 Sierk, E. D. M. — Schimmelmann.

Silva, L. — Trolle.  
 Simensen, J. — Wedel J. (æ).  
 Simonsen, A. M. — de Lichtenberg.  
 —, E. M. — Clauson Kaas.  
 —, E. M. G. — Barnekow (y).  
 —, H. K. — Treschow I, 2.  
 Simpson, J. M. — Castonier.  
 Sinding, T. — Scheel-Scheele IV.  
 Sinkule, B. A. — Høegh-Guldberg (y).  
 Sjøgren, K. G. — Barnekow (æ).  
 Sjølund, K. J. S. M. — Bildt II.  
 Sjøvall, M. — Moltke (N).  
 Skaastrup, D. M. — de Lichtenberg.  
 Skarstedt, M. — Bildt III.  
 Skarstein, A. S. — Galtung II.  
 Skibsted, E. D. de F. — Knuth K.  
 Skinhøj, K. — Obelitz (æ).  
 Skogen, L. — Anker II.  
 Skouenborg, K. — Neergaard (æ. d).  
 Skålstrup, N. S. — Arenfeldt.  
 Sloth, M. — Moth.  
 Slott, E. — Fønss II.  
 Slotto, L. M. — Galtung III.  
 Sluys, M. H. van — Clauson Kaas.  
 Smedsdal, K. M. — von Holstein (H).  
 Smidt, A. — Treschow I, 2.  
 Smith, D. I. — Neergaard (y 2).  
 —, I. E. — Bertouch I.  
 —, L. P. — Sponneck (æ).  
 —, M. C. — Benzon I, 1.  
 —, S. E. M. — Hambro.  
 Sneedorff, se Wolf-Sneedorff.  
 Sneedorff-Willemoes, F. C. — Bildt IV.  
 Sneidern, M. von — Danne-skiold-Samsøe.  
 Snively, D. — Le Normand de Bretteville.  
 Solsem, G. — Rosenvinge (n).  
 Sommer, K. — Scheel(e) II.  
 Sonne, T. M. — Tillisch.  
 Sontum, D. — de Falsen.  
 Spade, K. A. — Mylius.  
 Spangenberg, E. — von Jessen.

INDGIFTEDE KVINDER

- Sparre af Sóldeborg, E. A. T. — Reventlow.  
 Spartvedt, L. J. — Aubert I.  
 Spence, N. M. — von Leunbach.  
 Spencer, W. B. J. — Sponneck (æ).  
 Spendrup, E. A. J. — Trolle.  
 Speyer, K. — Neergaard (y. 1).  
 Spjeldnæs, J. — Huitfeldt (II).  
 Sporon, D. L. — Sponneck (æ).  
 Sporon-Fiedler, V. — Schaffalitzky de Muckadell.  
 Sprechler, B. — Tillisch.  
 Squires, J. S. — Krabbe Ø.  
 Staack-Christensen, K. B. — Fabritius-Tengnagel.  
 Ståland, K. — von Kløcker IV.  
 Stadler, E. P. — Herbst.  
 Stahl, M. I. — Haxthausen I.  
 Stannius, M. C. — Clauson Kaas.  
 Stavnsø, M. — Lillienkiold.  
 Steckhahn, A. E. M. — Bülow IX.  
 Stedingk, M. E. G. von — von Schreeb.  
 Steenberg, E. — Anker II.  
 Steere, M. — Brockenhuus S.  
 Steeze, L. E. — Rosenvinge.  
 Steffensen, S. F. A. — Serène d'Acqueria.  
 Steholt, E. — von Holstein H.  
 Stein, A. — Harbou (æ).  
 Steinbock, S. M. — v. Leunbach.  
 Steincke, E. M. M. — Scavenius I.  
 Stenke, L. — Gyldenkrone.  
 Stenman, A. M. — Bildt IV.  
 Stephensen, H. S. — Stemann III.  
 Steprath, M. — Lillienkiold.  
 Sterlin, R. — Scavenius I.  
 Sternberg, F. R. M. von — Plessen.  
 Sterner, U. V. M. — Gyldenstjerne.  
 Sti, O. — Rosenvinge (n).  
 Stinson, N. M. — Castenschiold (æ).  
 Stockton, H. — Skeel (y. a).  
 Stoholm, P. T. — Haxthausen III.  
 Stoltenberg, E. — von Munthe af Morgenstjerne (n).  
 Stovgaard, L. — Lindholm.  
 Strand-Vasaasen, E. — Kaas IV.  
 Strandmark, V. T. — Barnekow I.  
 Strandqvist, B.-L. — Neergaard (y.2).  
 Strange, S. — Rømeling.  
 Straulinger, E. von — Rosenkrantz (y.f).  
 Strout, C. R. — Knuth K.  
 Stryger, R. — Lassen.  
 Strømberg, G. — Løvenstjerne.  
 Strømfelt, C. M. — Thott.  
 Strømme, M. — Aubert I.  
 Stuhr, L. — Wedell W.  
 Styrmer, A. Y. — Wedell W.  
 Stöcker, M. — de Hofmann.  
 Størmer, H. — Løvenskiold (a. 1).  
 Suarez, J. L. — Hoppe.  
 Suenson, C. H. E. — Scheel-Scheele II.  
 Sundahl, H. — von Ellbrecht.  
 Sundberg, I. K. — von Holstein II.  
 Swanstrøm, R. L. M. — Aubert I.  
 Svarre, E. (L.). — Undall.  
 Svege, A. — Aubert I.  
 Sven, U. H. — de Fontenay II.  
 Svendsen, B. — von Deden.  
 —, H. A. M. — de Lichtenberg.  
 —, K. — Kaas IV.  
 —, R. R. — Castonier.  
 Svenilson, E. V. A. — Gyldenstjerne.  
 Svenningsen, S. H. — von Kløcker III.  
 Svensson, I. — Scheel-Scheele.  
 —, S. — von Lowzow (n).  
 Svønø, A. — de Falsen.  
 Sverdrup, G. — Aubert I.  
 —, U. — Kaas IV.  
 Swift, M. F. — Wichfeld.  
 Sydow, G. M. G. v. — Rosenkrantz (a).  
 Syrig, O. A. E. — Obelitz (æ).  
 Sæther, B. L. — von Kløcker III.

INDGIFFTEDE KVINDER

- Sølsnæs, H. I. — von Kløcker III.  
 Søltøft, M. H. — Ramel.  
 Søndberg, I. — Benzon II.  
 Søndergaard, E. A. — Treschow II.  
 Sønderholm, R. E. — von Holstein I.  
 Sønderskov, A. — Clauson Kaas.  
 Sønksen, M. — de Hofmann.  
 Sørensen, A. J. — Moltke (N).  
 —, A.-L. — von Lowzow (d).  
 —, A. P. — Le Normand de Bretteville.  
 —, B. — de Lichtenberg.  
 —, B. J. D. — Kaas I.  
 —, G. E. M. K. — Haxthausen III.  
 —, I. — Rosenvinge.  
 —, I. F. — Leth.  
 —, M. B. — Moth.  
 —, M. S. — Rosenvinge.  
 —, R. — Hedemann III.  
 —, R. A. — Scavenius I.
- Tafdrup, U. — Neergaard (y. 2).  
 Tajan, A. — Ross (æ).  
 Tambour, K. — Lerche III.  
 Tandberg, C. — Koefoed.  
 —, H. — Løvenskiold (a. 1).  
 —, N. — von Munthe af Morgenstjerne (n).  
 —, S. — Knagenhielm.  
 Tang, J. — Kaas I.  
 Tangen, M. — Aubert I.  
 Tarp, J. M. — Trampe (d).  
 Tauber-Lassen, I. — Rosenvinge.  
 Taylor, W. M. — Sponneck (æ).  
 Tee, M. J. — Benzon I, 1.  
 Teigland, K. — Rosenvinge (n).  
 Teisen, J. S. A. — Tillisch.  
 Teliander, E. H. — Bildt III.  
 Tell, E. L. M. — Kaas IV.  
 Telling, L. — Moltke (N).  
 Temple de Rougemont, S. R. L. du — Glücksbiørg I.  
 Tengstedt, B. — Castenschiold (æ).  
 Terndrup, G. — von Holstein R.  
 Terney, I. — Rosenborg V.
- Tersmeden, H. M. — Ramel.  
 Teschke, E. L. H. — Linstow (æ).  
 Thamsen, E. — Bülow V.  
 Theisen, A. M. — Bardenfleth.  
 Therkildsen, E. A. — Bille II, 3.  
 Theuer, D. A. L. — Reventlow.  
 Thibaut, J. T. M. — Bornemann III.  
 Thinggaard, B. — Schimmelmann.  
 Thode, H. J. — Ahlefeldt-Eskildsmark.  
 Tholstrup, E. G. S. — Reedtz-T. —, I. — Lerche (G).  
 —, M. E. — Gyldenkrone.  
 Thomas, G. L. E. — Bang I.  
 Thomassen, B. — Kaas IV.  
 Thomle, R. D. — Bülow V.  
 Thompson, I. M. D. — Kaas IV.  
 Thomsen, E. M. K. — Lillien-skiold.  
 —, K. M. — Castenschiold (y).  
 —, M. — Arenfeldt.  
 —, M. M. — Hoppe.  
 —, S. — Hoff.  
 Thonning K. M. — Lerche III.  
 Thorbek, S. — Moltke (N).  
 Thorbjørnsen, I. — Anker III.  
 Thorén, B. — Ramel.  
 Thorngreen, D. — von Holstein H.  
 Thorpe, B. M. de S. — Linde.  
 Thorsen, G. — Castenschiold (æ).  
 —, K. A. — Krabbe D. (n).  
 —, L. — Werenkiold (n).  
 Thrane, A. D. M. — Bang (æ).  
 —, J. — Moltke (N).  
 Thrø, H. K. — Aubert II.  
 Thygesen, L. G. — Neergaard (y. 1).  
 Timm, E. C. M. — de Fontenay II.  
 Tjäder, E. — Obelitz (æ).  
 —, V. — Rosenvinge.  
 Toll, B. C. A. M. L. — Wichfeld.  
 Tollefsen, E. — Kaas (n).  
 Tophøj, H. — Wedel.  
 Topsøe-Jensen, E. — Koefoed.  
 Torp, A. — Anker II.



INDGIFTEDE KVINDER

- Torruella, J. — Adeler.  
 Toth, I. — Rosenvinge (d).  
 Totten, G. — Molderup.  
 Toxværd, E. J. — von Holck (æ).  
 Tracy, A. — Lillianskiold.  
 Tranca, B. R. — von Kløcker I.  
 Transø, M. L. — Blixen-Finecke.  
 Trautner, K. B. — Neergaard (y. 1).  
 Treviño, O. E. B. — Bertouch II.  
 Trimborn, C. M. A. — von Hobe.  
 Trock-Jansen, L. — Treschow II.  
 Trondsen, M. R. — Galtung III.  
 Troost, I. S. F. — Tramp-Trampe (d).  
 Turner, J. B. — von Huth.  
 Turunen, R. K. M. — Wedell N.  
 Tuxen, E. — Fønss II.  
 —, E. O. — Stibolt.  
 —, E. V. — von Holck (y).  
 Tveit, B.-G. — Galtung I.  
 Tveteraas, K. R. — Huitfeldt II.  
 Tychsen, G. S. A. — Juul H.  
 Towle, K. F. — von Beck.  
 Tønder, E. A. — Moltke (y. a).  
 Tønder-Jensen, J. — Juul III.
- Uggla, M. K. — Barnekow I.  
 —, M. S. A. C. — Beck-Friis.  
 Uhlén, K. G. — Tillisch.  
 Uhlig, A. H. E. — Ahlfeldt-Laurvig III.  
 Uldall, M. — Castenskiold (y).  
 Ullrich, W. W. — Anker II.  
 Ulrich, B. — Bülow IX.  
 Underland, G. — von Lowzow (n).  
 Unger, K. M. C. — Blixen-Finecke.  
 Ungstrup, U. G. — Rosenvinge.  
 Urwin, M. — Rosenvinge.
- Vaag, A. L. — von Kløcker IV.  
 Waage Petersen, E. V. — Schafalitzky de Muckadell.  
 Wachtmeister af Johannishus, A.-M. — Ramel.
- Wachtmeister, B. E. — Beck-Friis.  
 —, C. E. — Trolle.  
 —, E. M. — Trolle.  
 —, H. B. — Thott.  
 —, U. F. E. — Castenskiold (G—C).  
 Wade, G. — von Beck.  
 Wadstein, A. J. — Barnekow I.  
 Vagen, S. — Galtung II.  
 Wagener, A. R. A. — Lillianskiold.  
 Vagn-Hansen, I. C. J. — Lerche (G).  
 Wahlgren, A. V. — Anker II.  
 Valaory, E. L. — Moltke (H).  
 Valentiner, E. J. — Juul II.  
 Valentiner-Branth, B. — Skeel-Scheel (E).  
 Walker, C. M. — Barnekow I.  
 Vallano, C. d'A. — Ferri.  
 Vallée, G. I. A. Z. — de Falsen.  
 Vallentin, R. — Brockdorff (æ).  
 Walther, E. — Kaas IV.  
 Van der Berg, J. E. — Sponneck (æ).  
 Warming, G. — von Holstein H.  
 —, I. C. L. E. — Bang I.  
 Warrer, K. — Bardenfleth.  
 Warrington, R. — Rosenkrantz (y. f).  
 Vasini, L. — Ross (æ).  
 Vasstveit, K. — Wedel J.  
 Waterhouse, F. — von Wasmer (y).  
 Watson, M. M. — Rosenvinge.  
 Weber, A. E. — Treschow I, 2.  
 Wedderkop, M. v. — Ladiges (æ).  
 Wedgwood, S. F. — Vind.  
 Védy, S. J. M. — Benzon II.  
 Weibull, K. — Rosenkrantz (a).  
 Weiss-Ernst, C. N. A. A. — Fønss II.  
 Vejlø, E. T. E. — Neergaard (y. 1).  
 Wellejus, K. — Høegh-Guldberg (y).  
 Welling, A. C. — Moltke (g. 2).  
 Wenck, E. J. W. — Aubert II.  
 Wenk, B. J. — Benzon II.  
 Wennerberg, S. — Bildt I.  
 Wennerwald, A. M. — Knuth K.

INDGIFTEDE KVINDER

Wercoc, A. — Anker III.  
 Verland, L. — Lütken (y).  
 Wernberg, E. M. — Benzon II.  
 Werner, B. E. M. — Treschow I.  
 Wersäll, U. E. C. — Beck-Friis.  
 Veselovski, N. B. — Lütken (a).  
 Wessel, A. M. L. — von Kløcker III.  
 —, N. — Treschow I.  
 Wessmann, A. I. — Bildt II.  
 West, D. N. — Neergaard (y. 1).  
 Vester, K. — Neergaard (y. 2).  
 Westerberg, O. C. — Tramp  
 Trampe (s-n).  
 Vestergaard, P. E. — Høegh  
 Guldberg (y).  
 Westermann, Y. — Scavenius I.  
 Westin, C. E. M. — Barnekow  
 (æ).  
 Westrell, A. M. L. — Bildt IV.  
 Westrup, A. A. de P. — von  
 Holstein L.  
 —, R. W. S. — Arenfeldt.  
 Vett, O. — Wedell-W.  
 Wettre, R. — Ramel.  
 Wetzell, E. B. — Stockfleth.  
 Whittle, A. C. — Bertouch I.  
 Wiart, A. G. — Knagenhielm.  
 Wiboltt, E. — Tillisch.  
 Wiborg, M. — von Lowzow (n).  
 Wichstrøm, A. G. — Anker III.  
 Widener, J. — Wichfeld.  
 Wiegardt, A. — Jermiin.  
 Viennau, C. A. — Brockdorff  
 (æ).  
 Wietersheim, G. A. T. v. —  
 Wardenburg.  
 Wigert, S. — von Holstein R.  
 Vik, M. T. — Galtung II.  
 Wilhelmsen, A. C. — Løvenskiold (a. 1).  
 —, H. — Løvenskiold (a. 1).  
 Wilhelm, G. D. — Ahlefeldt-  
 Laurvig III.  
 —, L. — Danneskiold-Samsøe.  
 —, M. M. — Neergaard (y. 1).  
 Wilkinson, J. M. — Knagenhielm.  
 —, Re. — Bertouch I.  
 Willer-Andersen, B. — Krabbe  
 D. (æ).  
 —, E. — Blücher af Altona.

Wimmelmann, T. H. — Bülow  
 IV.  
 Wimmer, A. — Huitfeldt I.  
 Winbauer, E. C. — Rømeling.  
 Winckler, C. — Knagenhielm.  
 Winkelhorn, A. — Castenschiold  
 (æ).  
 Wintermark, I. T. — von Jessen.  
 Winther, E. C. — Lillienskiold.  
 —, L. — Barner (V).  
 Wintherlund, E. M. — von  
 Linstow (y).  
 Viscount, O. — Treschow I, 3.  
 With, A. H. — Huitfeldt II.  
 Wityshin, A. — Oxholm.  
 Witzke, I. L. G. — Bille I.  
 Vliet, O. van der — Brocken-  
 huus S.  
 Voetmann, I. — Krabbe D. (y).  
 Vogt, T. — Kaas (n).  
 Voight, J. — Ahlefeldt-Laurvig  
 II.  
 Voldum-Larsen, F. M. —  
 Scheel(e) III.  
 Wolf, M. C. — Kaas II.  
 —, S. E. — Tillisch.  
 Wolf-Sneedorff, L. M. E. —  
 Bang I.  
 Wollebæk, G. E. — Wibe.  
 Vollertzen, I. M. B. — Fischer.  
 Woodhouse, M. F. — Bertouch I  
 Woolworth-Hutton, B. — Haug-  
 witz Hardenberg Reventlow.  
 Worcester, M. J. — Rosenvinge.  
 Voss, E. M. — Rømeling.  
 —, M. — Lerche I.  
 —, M. V. — von Deden.  
 Wrangel von Brehmer, E. A. C.  
 — Thott.  
 —, M. — Ramel.  
 —, U. — Treschow I, 2.  
 Wright, K. A. — Obelitz (æ).  
 —, M. W. — Moltke (g. 1).  
 Wuthenau, M. I. C. von —  
 Plessen.  
 Zachariasen, G. — von Jessen.  
 Zahl, W. L. — Rosenvinge (n).  
 Zaleska, D. — Moltke (g. 1).  
 Zebitz, T. — Moth.  
 Ziegler, E. — Reedtz (-Thott).  
 —, J. A. — Stibolt.  
 Zimmermann, R. von — Schack.

### INDGIFTEDE KVINDER

- |  |  |
|--|--|
| <p>Ødegaard, A. S. — Galtung<br/>III.</p> <p>Øgrey, B. — Anker II.</p> <p>Øllgaard, E. — Moltke (H).</p> <p>—, G. V. — de Fontenay II.</p> <p>Ørnberg, R. N. — Løvenskiold<br/>(f).</p> <p>Ørnfeldt, V. — Haxthausen II.</p> | <p>Ørregaard, L. F. — Lüttichau.</p> <p>Oertzen, R. C. M. von — We-<br/>del E. G.</p> <p>Ørum-Jensen, E. — Castonier.</p> <p>Øst-Jacobsen, S. F. — Linstow<br/>(y).</p> <p>Østberg, S. R. — Ramel.</p> <p>Østerberg, C. M. — Bildt IV.</p> |
|--|--|

# REGISTER

over

## INDGIFTEDE (MANDLIGE)

- Åkerhielm af Margrethelund,  
G. S. V. — Løbenskiold (f).
- Aakerlund, C. F. — Clauson  
Kaas.
- Åkerrén, B. O. — Thott.
- Åkesson, C. O. J. — Gylden-  
stjerne.
- Aalborg, E. A. — von Holck  
(æ).
- Aall, C. N. B. — Kaas IV.
- Aandewiel, H. — von Lowzow  
(n).
- Aars, F. — Aubert I.
- Aarvold, H. — von Munthe af  
Morgenstjerne (n).
- Abafalvy, K. — Kaas III.
- Abildhøj, I. F. — Clauson Kaas.
- Abrahamsen, O. — Fabritius-  
Tengnagel.
- , O. K. — Brockdorff (æ).
- Abresch, W. — Wedel E. G.
- Adams, J. G. A. — Treschow  
I, 2.
- Adelborg, F. H. — Gylden-  
stjerne.
- Adelswård, E. G. D. — Beck-  
Friis.
- Adlercreutz, C. J. F. — Trolle.
- Adolph, A. J. — Gyldenkrone.
- Agnew, G. K. — Schaffalitzky  
de Muckadell.
- Airy, L. L. — Harbou (æ).
- Albrektsen, K.-E. — Wedel W.
- Algreen-Ussing, H. — Rantzau  
(G).
- Alken, I. W. — Hauch (y).
- Alm, I. H. — Aubert I.
- Almeida Carrasco, J. E. de —  
von Holck (y).
- Alshauge, E. P. — Berner.
- Ammentorp, H. A. — Neergaard  
(y. 2).
- Amundsen, I. W. — Wibe.
- Andersen, B. G. — Barnekow  
(y).
- , C. P. O. — Bülow IX.
- , E. — Benzon II.
- Andersen, E. A. — Neergaard  
(y. 2).
- , H. C. — Skeel-Scheel (R).
- , I. — von Holck (æ).
- , K. K. — Kaas I.
- , L. E. — Lassen.
- , O. E. — Fabritius-Teng-  
nagel.
- , P. — Knuth Conradsborg.
- , P. B. — Tillisch.
- Anderson, A. — Rømeling.
- Andreassen, P. V. — Weren-  
skiold (d).
- Andrée, E. A. F. — Bildt III.
- Anthon, E. H. J. — Bülow IX.
- Appel, A. — von Nutzhorn II.
- Arendrup, A. V. — Rosen-  
krantz (y f).
- Argerich, G. J. — Adeler.
- Arildskov, M. J. — Moth.
- Arkell, J. H. — Huitfeldt I.
- Armanni, E. G. P. — Løven-  
skiold (a. 1).
- Arnott, T. — Bülow V.
- Arntzen, J. L. — de Falsen.
- Arrøe, O. H. — Bülow VII.
- Arvin, H. — Neergaard (y. 1).
- Ashton, F. W. — von Wasmer  
(y).
- Asker, C. F. C. — Bildt I.
- Askholm, M. I. — Skeel-Scheel  
(III).
- Astrup, T. — Tillisch.
- Aurdal, L. — Anker III.
- Auster, R. — Aubert I.
- Awl, E. M. — Le Normand de  
Bretteville.
- Azémar, A. C. C. — Aubert II.
- Bachke, P. M. A. — Aubert I.
- Backer, J. F. B. — Huitfeldt II.
- Backer-Grøndahl, F. — Løven-  
skiold (a. 1).
- Bagge, A. L. H. — Rømeling.
- Bahre, E. C. L. — Løvenskiold  
(a. 1).
- Bailey, P. — Harbou (æ).

INDGIFTEDE MÆND

- Baker, J. R. — Oldenburg.  
 Balbach, W. P. — Castonier.  
 Balle, N. E. — de Svanenskiold.  
 Balleroy, P. C. H. de la C. de — von Munthe af Morgenstjerne (n).  
 Balsan, C.-H. — Glücksbiørg II.  
 Bang, H. — Hegermann-Lindencrone.  
 —, H. O. — Aubert I.  
 —, H. V. — Kaas I.  
 —, M. — Knuth W.  
 —, M. W. — Hauch (æ).  
 Barfod, A. — Barner (V).  
 Barsøe, B. — Knuth C.  
 Bartenbach, H. J. — von Wasmer (y).  
 Barton, R. — Knuth (C).  
 Batt, N. — Oxholm.  
 Bay, C. — Wedell W.  
 —, H. — Oxholm.  
 —, O. — Scheel-Scheele II.  
 Bayer, C. — Skeel-Scheel (E).  
 Bech, A. — Vind.  
 —, C. A. R. — Lütken (æ).  
 —, L. H. H. — Brockenhuus S.  
 —, T. A. — von Holstein H.  
 Beck, H. C. — von Scholten I.  
 Beeken, T. H. — Castenschiold (y).  
 Beer, W. B. — Oldenburg.  
 Befrits, A. G. — Neergaard (y. 2).  
 Begtrup, E. W. — Hedemann II.  
 Behrendt-Poulsen, P. E. — Krabbe D. (æ).  
 Bendtsen, H. — Kaas I.  
 Bennet, B. G. A. — Barnekow (æ).  
 —, C. J. J. D. — Thott.  
 Bennett, A. E. P. — Huitfeldt I.  
 Bennewitz, G. — Holck, G. 2.  
 Bentsen, A. H. V. — Tramp-Trampe (d).  
 Bendtzrød, H. — von Lowzow (n).  
 Bentzen, N. — Juel H.  
 Benzon, N. — Bauditz.  
 Berentsen, A. B. — Knagenhielm.  
 Berg, E. — de Falsen.  
 Berg von Linde, H.-W. S. — Ramel.  
 —, S. W. — Tramp-Trampe (s-n).  
 Bergroth, G. — von Hadeln.  
 Bergseth, J. — Galtung I.  
 Bergström, A. A. J. — Falkenskiold.  
 Berndorff, W. C. — Brckodorff (æ).  
 Berthel, K. — Haxthausen I.  
 Biermann, J. F. — Kaas (n).  
 Biger, S. — von Hadeln.  
 Binning, B. — Berner.  
 Birchenough, R. A. G. — Krabbe Ø.  
 Bird, J. C. — Knuth C.  
 Bisted, K. — Werenskiold (d).  
 Bitsch, P. — Castenschiold (æ).  
 Biørn, E. M. Q. — Krabbe D. (æ).  
 Biørnstad, H. S. — Aubert I.  
 Bjerre, A. — Cederfeld de Simonsen  
 Bjørgeengen, P. — Linde.  
 Björkander, B. — Bildt I.  
 Blach, J. — Knuth Christiansdal.  
 Blakstad, E. G. — Kaas IV.  
 Blichert-Hansen, O. — Neergaard (y. 1).  
 Blida, A. — de Hofmann.  
 Blix, N. J. — Linde.  
 Bloch, S. H. — Krieger I.  
 Blohm, G. T. — Ahlefeldt-Laurvig III.  
 Blome, A. — Ladiges (æ).  
 Blomquist, S. E. — Bauditz III.  
 Blomqwist, C. G. G. — Harbou (y).  
 Blum, R. — de Hofmann.  
 Blume, O. — Bülow IV.  
 Bock, C. G. — Lerche (a.2).  
 —, C. J. R. — Wedell W.  
 Bock von Wülfinen, E. G. — Reventlow  
 Boe, N. A. — Aubert I.  
 Boeck, J. F. H. E. — von Späth.  
 Boehm, A. — Bille I.  
 Boesgaard, H. — Kaas (d).  
 Boncompagni-Ludovisi, A. — Bildt IV.

INDGIFTEDE MÆND

- Bonde, A. E. J. — Neergaard (y. 2).  
 Bonfils, M. — Bartholin (III)  
 Bonsor, B. C. — Hambro.  
 Borch, N. O. — von Holck (y).  
 Borge, J. O. — Knuth C.  
 Boris-Möller, C.-G. F. — Barnekow (æ).  
 Borregaard, E. — Neergaard (y. 1).  
 Borris, N. C. — Rosenvinge.  
 Boswell, J. P. D. — Haugwitz Hardenberg Reventlow.  
 Botfeldt, N. E. R. — Fabritius Tengnagel.  
 Bouniol, F. — Treschow I, 2.  
 Boye, N. — Brockdorff (æ).  
 Boyès, H. — de Falsen.  
 Braback, W. — Obelitz (æ).  
 Brabazon of Tara, J. T. C. — Krabbe Ø.  
 Brabrand V. — Bille I.  
 Brandenstein, H. G. von — Tramp-Trampe (s-n).  
 Brandt, O. A. E. — Bartholin III.  
 Branner, H. C. — Molderup.  
 Brecke, L. A. — Kaas IV.  
 Bredmose, E. J. — von Holstein H.  
 Bredow, M. W. von — Wedel E. G.  
 Bredsted, A. — Bülow VII.  
 Breme, C. H. — von Hobe.  
 —, G. — von Hobe.  
 Bretton-Meyer, U. P. — Moltke (H).  
 Briand de Crèvecoeur, E. — Scavenius I.  
 Brill, W. — Wibe.  
 Brinch, T. — Lillienskiold.  
 Broch, B. E. — Anker II.  
 Brock, G. F. O. — Bardenfleth.  
 Broglie, J. A. M. A. de — Glücksbiørg I.  
 Brown, B. C. — von Bretton (æ).  
 Brownell, W. A. — Harbou (æ).  
 Brunstrøm, S. M. K. T. — Løvenstjerne.  
 Brustad, B. A. — Scheel-Scheele III.  
 Bruun, A. L. — Arenfeldt.
- Bruun, C. L. — Teilman.  
 —, G. — Skeel-Scheel (E).  
 —, H. C. C. L. — von Ellbrecht.  
 —, H. H. — Lütken (a).  
 —, J. — Reventlow.  
 —, T. B. — Aubert I.  
 Brühler, E. C. — Holck, G. 2.  
 Brynolf, L. M. I. — Beck-Friis.  
 Bræin, B. — Rosenvinge (n).  
 Brække, O. — de Falsen.  
 Buch, K. O. C. N. — Knuth K.  
 Buelond, J. — Linde.  
 Bugge, C. — Werenskiold (n).  
 Buhl, P. B. — Koefoed.  
 Bullock, E. — von Wasmer (y).  
 Burger, M. R. — Skeel-Scheel (R).  
 Busck, A. T. — Hegermann-Lindencrone.  
 Busse, R. — von Hobe.  
 Bygbjerg, H. V. — Schaffalitzky de Muckadell.  
 Bügler, B. A. — Gyldenstjerne.  
 Bützow, O. — von Holstein H.  
 Bøgelund-Jensen, S. — Tramp-Trampe (d).  
 Bøggild, S. S. B. — Rosenvinge.  
 Bøhling, H. — von Huth.
- Calvert, A. F. W. — Rosenkrantz (a).  
 Cappelen, C. — Kaas IV.  
 Carlé, H. — von Hobe.  
 —, L. — Benzon I, 1.  
 Carlheim-Gyllensköld, A. B. G. — Castenschiöld (æ).  
 Carlmark, B. — Bildt I.  
 Carlsen, J. M. — Conradt-Eberlin.  
 —, O. K. J. — Undall.  
 Carlson, C. J. — Knuth K.  
 Carlsson, C. — Huitfeldt II.  
 Carstensen, C. M. — von Gersdorff A.  
 Castberg, F. — Anker III.  
 Cavallin, S. S. C. — Rosenkrantz (a).  
 Chaldecott, J. J. — von Kauffmann.  
 Chamberlain, N. B. — Lerche (G).  
 Chapple, L. A. — Bertouch I.

INDGIFFTEDE MÆND

- Charlesworth, M. E. — Linde.  
 Chatterton, F. G. — Benzon I, 1.  
 Chauvin, G. — von Munthe af Morgenstjerne (n).  
 Cheylard, R. V. de — Le Normand de Bretteville.  
 Christensen, B. B. — Rosenvinge.  
 —, B. Lehmann — Neergaard (y. 1).  
 —, G. R. — Neergaard (y.2).  
 —, H. — Ahlefeldt-Laurvig II.  
 —, H. V. — Rømeling.  
 —, H. — von Holstein R.  
 —, H. J. — Juel III.  
 —, K. — von Späth.  
 —, R. — Lasson.  
 —, S. — Werenkiold (d).  
 Christiansen, B. — de Hofmann.  
 —, C. E. — Rosenkrantz (y.f).  
 —, J. P. — Moth.  
 —, W. — de Hofmann.  
 Christoffersen, C. F. V. C. — von Arenstorff.  
 Christophersen, H. — Wibe  
 Clan, E. J. — Bülow IX.  
 Clausen, B. V. — Juel IV.  
 —, E. — Rosenkrantz (y. f).  
 —, K. B. — Ahlefeldt-Laurvig III.  
 —, L. — Neergaard (y.1).  
 —, P. — Ahlefeldt-Laurvig II.  
 —, S. H. — Wleügel.  
 Cleland, H. N. — Trolle.  
 Clemmesen, E. — Ahlefeldt-Laurvig III.  
 Cleve, K. W. D. von — Holck, G. 2.  
 Collett, J. — de Falsen.  
 Cordes, O. — Lerche I.  
 Coronós, A. — von Holstein H.  
 Costa, E. — Ahlefeldt-Eskildsmark.  
 Cotter, F. C. — Conradt-Eberlin.  
 Cottrelle, M. L. G. B. — Lütichau.  
 Courvoisier, N. O. — Barnekow I.  
 Craner, C. — Barner (V).  
 Croiter, H. — Wardenburg.  
 Cronhielm af Hakunge, C. A. P. — Trolle.  
 Crozier, W. D. — Bertouch I.  
 Cuthbert, E. G. — Benzon I, 1.  
 Daan, G. — Aubert I.  
 Dahl, O. G. — Aubert I.  
 —, T. — Aubert I.  
 —, W. F. J. S. — Benzon II.  
 Dahlberg, K. A. B. — Rosenkrantz (a).  
 Dahlkild, F. P. — Sehested (y).  
 Dahlmann, C. O. — de Fontenay II.  
 Daintry, M. — von Lowzow (n).  
 Dalaker, O. — Rosenvinge (n).  
 Dalborg, S. W. — Walkendorff (æ).  
 Dalgas, M. — Haxthausen I.  
 Dalitz, S. L. — Bauditz II.  
 Dam, A. P. S. — Scavenius I.  
 —, T. — Moltke (N).  
 Dambski, V. — Ahlefeldt-Laurvig I.  
 Dambæk, M. — von Deden.  
 Dammond-Jensen, O. G. — Clauson Kaas.  
 Damsleth, R. — Knagenhielm.  
 Danielsson, A. — Barnekow (æ).  
 Dannin, I. M. A. — Brockdorff (æ).  
 Dareing, R. H. — von Deden.  
 Dargatz, R. R. — Linde.  
 Davis, R. R. — Molderup.  
 De la Gardie, P. H. A. — Løvenskiold (f).  
 Delahousse, A. E. J. — Scheel-Scheele II.  
 Denis, A. — Glücksbjerg (y).  
 Dessau, B. — Neergaard (y. 2).  
 Dessen, A. — Anker III.  
 Dickmeiss, P. — Moltke (y. a).  
 Diebold, F. A. — Harbou (æ).  
 Dinkelspiel, C. — Ramel.  
 Doderer, H. von — Buchwaldt P.  
 Doesburgh, J.-W. S. de V. van — Moltke (N).  
 Domahidy de Domahada, A. von — Kaas III.  
 Doreng, O. — Haxthausen I.  
 Dorwent, F. — von Hadeln.  
 Drakenberg, H. — Ramel.  
 Dreilov, J. — Linstow (y.).  
 Drewe, W. — Wedel.  
 Dreyer, C. C. B. — Bille I.

INDGIFTEDE MÆND

- Dreyer, P.C.H. — Neergaard (y. 2).  
 Dufour, P. E — Skeel-Scheel (R).  
 Duncan, A. A. — Krabbe Ø.  
 Dundas, R. — Rømeling.  
 Dunér, S. — Blixen-Finecke.  
 Duurloo, J. P. — Neergaard (y. 2).  
 Dybbroe, C.-H. K. — Lillien-skiold.  
 Dyckhoff, A. — von Hobe.  
 Dyrberg, H. — Rosenvinge.
- Ebbe, A. E. S. — Brockdorff (æ)  
 Ebbestad, J. C. — Bille II.  
 Eckbo, C. L. — Huitfeldt II.  
 Edinger, H. — Herbst.  
 Edwardsen, E. A. — Neergaard (y. 1).  
 Efsen, P. V. — Obelitz (æ).  
 Egeboe, E. A. H. — Krabbe D. (æ).  
 Egeland, K. — Løvenskiold (a.1).  
 Ehnhuus, H. W. — Hedemann II.  
 Ehrensvärd, E. W. F. — Løvenstjerne.  
 Ehrnrooth, A. E. — Schack.  
 Eide, A. — Anker II.  
 —, I. — Galtung I.  
 Eidem, P. L. — Anker III.  
 Eie, N. — Anker II.  
 Eikås, L. — Anker III.  
 Ejlers, C. E. — Fønss II.  
 Ekstrand, M. R. — Walkendorff (æ).  
 Ekstrøm, C. H. T. — Moltke (H).  
 Elkjær, P. C. — Hoppe.  
 Elleri, A. — von Munthe af Morgenstjerne (n).  
 Ellingsen, J. M. — Tramp-Trampe (s-n).  
 Elmegaard, J. — Ahlefeldt-Laurvig III.  
 Elphinstone, A. C. V. — Hambro.  
 Eng, C. B. J. — Gyldenstjerne.  
 Enge, O. N. — Rosenvinge (n).  
 Engelbreth-Holm, J. — Tillisch.  
 Engell, F. — Bülow IX.  
 Engelhardt, M. — Ahlefeldt-Laurvig III.  
 Engsig, J. P. — von Holstein H.
- Engvall, A. G. — Ramel.  
 Ericsson, J. S. — Neergaard (y. 2).  
 Eriksen, A. — von Bretton (y).  
 —, H. A. — Benzon I.  
 Eriksson, E. G. — Gyldenstjerne.  
 —, S. — Kaas IV.  
 Ernst, H. — Neergaard (y. 1).  
 Eskildsen, S. A. — de Thurah.  
 Espersen, J. — de Lichtenberg.  
 Esrum, O. — Skeel-Scheel (E).  
 Essen, O. N.-F. von — Beck-Friis.  
 Estrup, J. — Skeel (æ. a).  
 —, N. R. — Wedell W.  
 Ewaldsen, H. — Moth.  
 Evensen, R. — Scheel-Scheele III.  
 Ewert, A. — Linde.  
 Exner, A. H. W. — Scheel-Scheele V.
- Faber, K. H. — Lerche I.  
 Fabricius, H. R. — de Thurah.  
 Fagerlund, H. M. — von Kløcker I.  
 Fairbanks, J. P. — Moltke (æ.a).  
 Falck, P. L. — Bauditz I.  
 Falk-Larsen, F. — Skeel-Scheel (E).  
 Falkenhausen, H. A. F. von — von Hobe.  
 Falking, H. — Teilman.  
 Fastrup, . . . — de Hofmann.  
 Farley, C. V. — Galtung II.  
 Feher, P. — Knagenhielm.  
 Fehr, J. von der — Huitfeldt III.  
 Feilberg, K. P. — Stockfleth.  
 Feldthusen, K. G. — Bille II, 2.  
 Fellowes, R. A. — Glücksbiereg I.  
 Fiedler, R. H. — von Beck.  
 Filseth, J. — Krabbe D. (y).  
 Filskov, T. — Linstow (y).  
 Fischer, H. — Linstow (y).  
 Flaata, S. — Kaas IV.  
 Flach, S. E. O. S. — Neergaard (y. 1).  
 Flon, G. B. L. de — Neergaard (y. 2).



INDGIFTEDE MÆND

- Florentz, M. A. R. — Løvenskiold (a. 1).  
 Floto, R. — Reventlow.  
 Fock, H. H. — Ramel.  
 Foldskov, H. P. — von Holck (æ).  
 Folting, N. O. W. — de Fontenay.  
 Foratti, B. — Ferri.  
 Forchhammer, E. — de Thurah.  
 Forrest, S. — Treschow II.  
 Fossum, B. J. — Wedel J.  
 Fouchardière, R. de la — Glücksbiørg II.  
 Fournais, E. — Hedemann II.  
 Francke, J. — Ramel.  
 Frank, K. — Hedemann II.  
 Fredholm, U. C. G. — Bildt III.  
 Fredlund, G. D. — Ramel.  
 Fredriksen, K. — Anker II.  
 Freiberg, H. — von Sperling.  
 Frey, K. — Linstow (æ).  
 Fries, J. — Buchwald G.  
 Frisk, A. C. — Beck-Friis.  
 Fugger von Babenhausen, G. K. H. C. — Plessen.  
 Fugleberg, O. — Galtung II.  
 Fuller, C. H. F. — Hambro.  
 Funk, N. — Neergaard (y.1).  
 Fürst, C. A. — Reventlow.  
 —, W. — Stibolt.
- Gad, H. V. — Krabbe D. (æ).  
 Gadd, T. — Benzon I, I.  
 Galschiøt, J. A. V. V. — Moth.  
 Galvin, W. A. — Le Normand de Bretteville.  
 Gamborg, L. — Krabbe D. (æ).  
 Gammelgaard, J. — Lüttichau.  
 Gandil, L. — Huitfeldt II.  
 Garth-Grüner, P. G. K. — Knuth Christiansdal.  
 —, T. — Juel IV.  
 Gasmann, C. F. E. — Knuth C.  
 Gancia, A. — Bildt IV.  
 Gély, G. — Le Normand de Bretteville.  
 —, H. — Le Normand de Bretteville.  
 Genberg, K. B. — Barnekow I.  
 Geoffroy, M. de — Glücksbiørg I.
- Georg, P. A. — Knuth K. (y).  
 Gerlow, P. — Haxthausen II.  
 Gerner-Rasmussen, F. — von Kløcker (æ. n).  
 Gerold, C. C. — Bauditz II.  
 Gethen, R. — Linde.  
 Gibbs, E. G. C. — Bertouch I.  
 —, V. P. — Hambro.  
 Gibson Watt, A. — Hambro.  
 —, J. D. — Hambro.  
 Gibsone, P. — Bauditz II.  
 Giese, H. O. — Bülow V.  
 Gjerløw, H. B. — Galtung.  
 Gjersøe, I. M. — Wedel J.  
 Gjødesen, M. — Tillisch.  
 Gladstone, E. W. — Hambro.  
 Glavind, J. P. J. — Bertouch II.  
 Glehn, A. von — Treschow I, 2.  
 Glud, C. — Neergaard (y. 2).  
 Glytting, M. — Rosenørn (II. 2).  
 Gløersen, K. A. — Aubert I.  
 González, A. M. — Trolle.  
 Gordon, G. H. — Ahlefeldt-Laurvig I.  
 Gotaas, P. — Scheel(e) III.  
 Gottlieb, O. F. B. — de Klau-man.  
 Gowen, J. — von Wasmer (y).  
 Gran, J. J. L. — Anker III.  
 Graucob, J. E. — Leth.  
 Graver, J. — Juel H.  
 Graversen, V. K. — Bille I.  
 Gress, B. J. — Knuth (C).  
 Grice, J. — Sehested (æ).  
 Griffith, . . . — de Hofmann.  
 Grinling, P. H. — Reventlow.  
 Grippeling, E. N. — Dirck-inck-Holmfeld.  
 Grist, H. J. — Huitfeldt III.  
 Groote, E. H. J. L. von — von Hobe.  
 Gross, F. — Stockfleth.  
 Groth, O. F. — de Falsen.  
 Grove, P. B. — Hoppe.  
 Grubbe-Gregersen, S. — von Ellebrecht, Hoppe.  
 Grunnet, C. (J). — Rømeling.  
 Grut, W. O. G. — Gyldenstjerne.  
 Grüner, G. E. — de Falsen.  
 Grønbech, J. — von Holstein H.

INDGIFTEDE MÆND

- Grønvold, L. — Scheel-Scheele V.  
 Grøtheim, O. K. — Rosenvinge (n).  
 Gudenus, P. H. T. F. de P. M. — Castenskiold (G—C).  
 Gulmann, C. M. — Tillisch.  
 Gundelach, F. O. — Rosenvinge.  
 Gundersen, K. — Galtung I.  
 Gutubø, O. — von Munthe af Morgenstjerne (n).  
 Gyllenram, C. H. R. — Ramel.
- Haahr, T. — von Holstein R.  
 Haarstad, J. J. — Scheel-Scheele III.  
 Haavardsholm, S. — Kaas IV.  
 Habsburg-Lothringen, D. af — von Voss.  
 Hage, C. E. G. — Castenskiold (y).  
 —, O. F. — Knuth C.  
 Hagem, M. R. — Anker III.  
 Hagen, O. — Galtung.  
 Hagen-Møckern, W. E. H. A. von — Wedel E. G.  
 Hagerup, E. — Knagenhielm.  
 Hahlweg, K. G. R. E. — de Hofmann.  
 Hahn, E. C. — Clauson Kaas.  
 Hahn-Petersen, N. W. — Berner.  
 Halberg, P. — Reedtz-Thott.  
 —, P. S. — Moltke (H.).  
 Hallberg, G. — Molderup.  
 Hallenberg, S. — Bildt I.  
 Hals, H. T. — von Lowzow (n).  
 Hamfler, H. G. — de Hofmann.  
 Hamilton, C.-G. D. — Beck-Friis.  
 —, E. R. — Blixen-Finecke.  
 —, J. R. — Clauson Kaas.  
 Hamkens, J. — Castenskiold (y).  
 Hamm, W. O. — von Späth.  
 Hammarberg, A. — Neergaard (y. 2).  
 Hanak, K. — Hambro.  
 Hansen, A. — Ahlefeldt-Laurvig II.  
 —, A. E. — von Holstein I.  
 —, B. E. — Castenskiold (æ).
- Hansen, C. C. — Moltke (g.2).  
 —, C. F. A. V. — Koefoed.  
 —, C. N. — Ahlefeldt-Laurvig III.  
 —, E. R. — Lillienkiold.  
 —, E. T. — Haxthausen I.  
 —, H. L. — Krabbe D. (æ).  
 —, H. P. — Hedemann III.  
 —, J. — Rosenvinge (n).  
 —, J. K. — Neergaard (y.2).  
 —, P. B. — von Huth.  
 —, P. B. K. — Bülow (V).  
 —, S. — Schulin.  
 —, S. W. — Werenkiold (d).  
 Hanssen, E. — Aubert I.  
 —, G. A. — Stibolt.  
 Hansson, P. M. — Aubert I.  
 Harboe, G. — Bardenfleth.  
 —, G. G. — Neergaard (y. 1).  
 Hardie, M. S. — Hambro.  
 Harhoff, G. F. K. — Moltke (N).  
 Harrison, H. L. — de Falsen.  
 Hartel, J. — Scavenius I.  
 Hartmann, A. E. — von Munthe af Morgenstjerne (n).  
 —, H. H. von — Reventlow.  
 Hass, L. H. — Stibolt.  
 Hasselrot, S. B. — Bildt I.  
 Hatting, N. — Schaffalitzky de Muckadell.  
 Hauen, C. R. van — von Beck.  
 —, O. — Kaas IV.  
 Hauge, A. — Scheel-Scheele V.  
 Hauschild, O. L. H. — Hegermann-Lindencrone.  
 Hayes, E. C. — von Hobe.  
 Heckmann, O. E. — Wardenburg.  
 v. Hedemann, K. C. F. H. — Linstow (æ).  
 Hegeland, H. O. — Trolle.  
 Heim, P. — Holck (g. 2).  
 Heinemann, V. — Bertouch I.  
 Helldorf, H. P. K. H. von — Wedel E. G.  
 Hellern, V. — Aubert I.  
 Helms, H. — Fønss II.  
 Hemmingsen, H. — Werenkiold (d).  
 Hemsén, J. — Aubert I.  
 Hendriksen, E. H. — Stemann III.

INDGIFTEDE MÆND

Henrichsen, — Bernstorff II.  
 —, K. S. J. — Le Normand de Bretteville.  
 Henrik-Hansen, E. — von Holstein R.  
 Henriksen, P. B. — Treschow, I, 2.  
 —, R. J. — von Kløcker III.  
 Henriksson, V. — Bildt II.  
 Henriques, O. M. — Rømeling.  
 —, U. V. — Moltke (B).  
 Heramb, K. F. J. — Neergaard (y. 1).  
 Herand, R. K. C. — Neergaard (y. 1).  
 Herslow, L. — Blixen-Finecke.  
 Herud, K. O. — Scheel (e) III.  
 Hertz, J. A. S. Ø. — Krabbe D. (y).  
 Heuer, L. — von Holstein V.  
 Heyman, A. — Castenschiold (y).  
 Heynitz, N. A. W. von — Harbou (æ).  
 Hildebrandt-Nielsen, H. V. E. — Wedel.  
 Hill-Norton, P. J. — Linstow (y).  
 Hillingsø, K. G. H. — Juel IV.  
 Hilsen, A. — von Hadeln.  
 Himmelstrup, U. — Haxthausen (æ. a).  
 Hindhede, J. — Krabbe af D.  
 Hinrichsen, K. C. C. — Skeel-Scheel (E).  
 Hjelmberg, B. — von Holck (æ).  
 Hjort, F. — de Thurah.  
 —, W. F. L. — Rosenørn III.  
 Hoff, G. R. — Moltke (n).  
 —, P. E. H. — Tillisch.  
 —, R. — Kaas IV.  
 Hohenthal, C. C. G. M. — Wedel E. G.  
 —, K. F. A. G. von — Plessen.  
 Holland, W. H. H. — Rosenkrantz (y.f).  
 Holm, A. J. — von Scholten III.  
 —, F. G. — Krabbe D. (æ).  
 —, H. E. — von Holstein H.  
 —, M. M. — Dirckinck-Holmfeld.

Holm, P. K. — Lüttichau.  
 Holmquist, B. G. F. — Beck-Friis.  
 Holmskov, P. — Buchwaldt G.  
 Holst, C. F. — Huitfeldt II.  
 —, S. — Fabritius-Tengnagel.  
 Holter, H. — Neergaard (y. 1).  
 Hotell, J. I. — Clauson Kaas.  
 Houge, C. N. — Wleügel.  
 Hoven, W. van — Neergaard (y. 1).  
 Howitz, F. — Tramp-Trampe (d).  
 Hube, B. F. — Lillienskiold.  
 Huck, W. — Tramp-Trampe (s-n).  
 Huddleston, C. F. — Wardenburg.  
 Hughes, M. — von Beck.  
 Humphreys, P. — Hambro.  
 Hunfalvay, L. — Anker II.  
 Hunter, G. — Fischer.  
 Husum, C. O. — Leth.  
 Huth, P. E. — de Klauman.  
 Hvass, F. — Lerche (G).  
 Hvid, A. — de Fontenay II.  
 Hvidt, V. — Bille I.  
 Hyge, T. V. B. — Moltke (y. a).  
 Hyld, T. — Herbst.  
 Hägglöf, S. I. — Beck-Friis.  
 Høeg, E. E. — Sehested (y).  
 —, L. — von Späth.  
 —, O. T. — Sehested (y).  
 Høyer, K. S. — Sehested (y).  
 Ibsen, A. — Lillienskiold.  
 Idham, R. E. — Bertouch I.  
 Illum, J. — Haxthausen (y.a).  
 —, K. M. — Buchwaldt G.  
 Ingram, N. D. — Folsach.  
 Ipsen, D. — de Hofmann.  
 —, E. J. — von Holstein IV.  
 Irrgang, R. E. E. — Neergaard (y.1).  
 Iuul, M. C. S. — Scavenius I.  
 Iversen, O. A. — Castenschiold (y).  
 —, T. — Bille I.  
 —, W. M. — Scavenius I.  
 Jacobsen, B. E. — Fønss (Fønssf)  
 —, C. G. — Skeel-Scheel (E).  
 —, E. R. — Koefoed.

INDGIFTEDE MÆND

- Jacobsen, H. — Rosenvinge (n).  
 —, J. — Ahlefeldt-Laurvig III.  
 —, L. J. K. — Anker (y. 1778).  
 —, P. G. — Neergaard (æ-d).  
 Jacobson, G. O — Tramp-  
 Trampe (s-n).  
 Jacobsson, K.-G — Rosen-  
 krantz (a).  
 Jacques M. A. R. V. C. F. S.  
 A. prins af Bourbon Parma —  
 von Holstein L.  
 Janson, E. M. — Walkendorff  
 (æ).  
 Jantzen, P. — Schulin.  
 Jarløv, J. F. — Moltke (Nør-  
 ager).  
 Jayne, A. G. — von Munthe a  
 Morgenstjerne (n).  
 Jennis, H. — Lillieskiold.  
 Jensen, C. J. — Skeel (gr. 1).  
 —, E. — Castenschiold (y).  
 —, E. A. — Ahlefeldt III.  
 —, H. — Fabritius-Tengnagel.  
 —, H. F. — Holck, g. 2.  
 —, H. G. — Hedemann II.  
 —, H. H. — Serène d'Acqueria.  
 —, I. C. — von Holck (y).  
 —, I. P. — von Lowzow (n).  
 —, J. B. — von Kløcker IV.  
 —, J. H. — Rosenvinge.  
 —, L., J. U. — Rosenvinge.  
 —, O. S. — Rosenvinge.  
 —, P. B. — Neergaard (y. 1).  
 —, E. — Linstow (y).  
 Jephson, S. V. — Hambro.  
 Jepsen, J. — Ahlefeldt-Laur-  
 vigen I.  
 Jerlo, K. B. — von Obelitz (æ).  
 Jersin, O. — Bille II. 2.  
 Jespersen, B. — Skeel-Scheel  
 (E).  
 —, J. C. — Herbst.  
 Jessen, H. M. N. — Benzon I. 1.  
 —, O. — Schaffalitzky de Mu-  
 ckadell.  
 Johannsen, H. E. V. — Bauditz  
 II.  
 Johansen, E. C. C. — von  
 Zepelin.  
 —, E. J. K. — Hedemann  
 II.  
 —, V. F. T. — Conradt-Eberlin.
- Johansson, J. O. — Walkendor  
 (y).  
 Johnsen, C. A. — Aubert I.  
 —, J. O. — Lütken (a).  
 —, O. — Rosenvinge (n).  
 —, P. B. — Raben.  
 Johnson, J. F. — von Beck.  
 —, L. — Hauch (y).  
 Jones, B. — Juul III.  
 Jordan, G. L. A. — de Hof-  
 mann.  
 —, H. E. — Aubert I.  
 Juarez, A. — Adeler.  
 Juel-Berg, K. — Bornemann I.  
 Julsbo, C. — Krabbe D. (æ).  
 Juncker, F. — Ahlefeldt-Laur-  
 vigen I.  
 Just, J. A. N. — Harbou (æ).  
 Juul, E. A. — Wedell W.  
 Juul-Madsen, E. — Benzon II.  
 Jürgensen, T. — Aubert II.  
 Jørgensen, A. A. — Lerche I.  
 —, A. A. K. — von Nutzhorn II.  
 —, B. M. — Gyldenkrone.  
 —, E. — de Lichtenbrø.  
 —, E. R. — von Holck (y).  
 —, H. — Neergaard (y. 1).  
 —, H. V. — Rosenvinge.  
 —, J. P. B. — Rosenørn I.  
 —, L. T. H. — Neergaard  
 (y. 1).  
 —, P. — Bülow IV.  
 —, S. — Kaas (n).  
 —, V. — Werenskiold (d).  
 Kaas, S. A. — de Klauman.  
 Kabell, P. E. — Krabbe D. (æ).  
 Kaiser, F. — Clauson Kaas.  
 Kaldan, S. — Holck, g. 2.  
 Kall, E. — von Holck (y).  
 Kampmann, J. — Wedell W.  
 Kane, G. — Harbou (æ).  
 Karlsson, K. H. — Knagen-  
 hielm.  
 Karoliussen, O. — Huitfeldt II.  
 Katholm, M. — Krabbe D. (æ).  
 Katsch, G. — Holck, g. 2.  
 Kaup, W. — de Hofmann.  
 Keel, D. S. — Linde.  
 Kemmis, P. W. — Walterstorff.  
 Kennedy-Moffat, T. W. —  
 Krabbe Ø.  
 Kenney, T. L. — Wichfeld.

INDGIFTEDE MÆND

Kernafflen de Kergos, F. de —  
Glücksbiørg II.  
Kervel, A. — Aubert I.  
Kibies, J. H. — de Fontenay II.  
Kierkegaard, O. — von Klø-  
cker I.  
Kierulf, K. — Rosenvinge (d).  
Kihlman, K. E. — Ramel.  
Kinberg, S. O. — Danneskiold-  
Samsøe.  
Kindt, C. — Castenschiold (æ).  
Kirkebjerg, F. R. — Linde.  
Kirkenngaard, P. — Schaffalit-  
zky de M.  
Kiss, B. J. de — Juel H.  
Kiær, G. W. — Reedtz-T.  
Kjeldsen, L. P. — Bille I.  
Kjær, K. — von Holstein IV.  
—, L. A. — Løvenskiold (a. 3).  
Kjøge, V. A. — de Lichtenberg.  
Kleinig, R. S. — Bertouch I.  
Kleven, S. — Aubert I.  
Klingspor, C. W. O. — Ramel.  
Klingstedt, J. B. N. H. — Neer-  
gaard (y.2).  
Kloker, J. — Kaas IV.  
Klubien, P. — Skeel (æ. a).  
Knagh, V. E. T. — af Gylden-  
feldt I.  
Knol, R. — Tramp-Trampe  
(s-n).  
Knudsen, B. L. — Lerche III.  
—, E. — Aubert I.  
—, H. E. — Wedell W.  
—, J. — Benzon II.  
—, V. T. — Høegh-Guldbørg (y).  
Knudssøn, N. I. — Wedell W.  
Knudtzon, H. — Castenschiold  
(æ).  
Knutson, C. — Lillianskiold.  
Knutssøn, C. — Wleügel.  
Knutzen, E. — Kaas IV.  
Knutzen, N. M. — Kaas IV.  
Koch, C. J. — Knuth (K).  
—, N. — Hedemann III.  
Koed, M. — Moltke (y.a.).  
Koll, K. H. — Bülow IV.  
Kolstad, K. — von Lowzow (n).  
Konow, C. F. S. V. — Barden-  
fleth.  
Korch, P. A. — Cederfeld de  
Simonsen.

Koren, K. S. — von Munthe af  
Morgenstjerne (n).  
Korsgaard, F. — Buchwald G.  
Koskull, A. G. F. — Treschow  
I, 2.  
Koskull, M. J. U. — Thott.  
Kossobodzki, R. — Arenfeldt.  
Krag, N. — Clauson Kaas.  
—, T. — von Holck (y).  
Kragh, A. T. U. — Undall.  
Krandrup, J. P. — Dirckinck-  
Holmfeld.  
Krayenbühl, C. H. — Scave-  
nius I.  
Krefeld, H. O. — Clauson Kaas.  
Kristensen, G. — Werenskiold  
(d).  
—, L. — Lasson.  
Krogh-Jensen, J. — de Lichten-  
berg.  
Krogsund, J. E. — Thott.  
Kroon, K. R. — Hedemann I.  
Krueger, H. C. — Ramel.  
Kruse, H. — von Hobe.  
Krüger, A. — Fabritius-T.  
Krøyer, I. J. T. G. — Knuth K.  
Kussmann, A. — Anker III.  
Kükenthal, W. — Aubert II.  
Kyndlev, H. K. — Bülow IX.  
Kysnæs, M. L. — Galtung II.  
Kördel, B. V. — Bildt (I).  
Ladas, A. — Hambro.  
Lage, H. S. — Neergaard (y. 1).  
Lagem, A. — von Lowzow (n).  
Lagerquist, H. B. A. — Ramel.  
Lamb, M. F. R. — Hambro.  
Lange, A. — Galtung II.  
—, F. W. — Schaffalitzky de  
Muckadell.  
—, H. — Kaas (d).  
—, H. de — de Falsen.  
—, S. E. A. — Trolle.  
Langebæk, M. U. — Krabbe D.  
(æ).  
Langvold, H. J. — Skeel (æ. a).  
La Porte, J.-C. — Scavenius I.  
Larsen, J. E. — von Irgens-  
Bergh.  
—, K. H. — Høegh-Guldbørg  
(y).  
—, K. H. — Kaas I.  
—, T. — von Holstein R.

INDGIFTEDE MÆND

- Larsen, V. — Lasson.  
 Larsen, B. R. — Hægh-Guldberg (y).  
 Larsson, N. T. — Bildt I.  
 —, R. E. — Brockdorff (æ).  
 —, S. — Gyldenstjerne.  
 Lasman, L. — Bertouch I.  
 Lassen, C. — Linstow (y).  
 —, F. A. — Danneskiold-Samsøe.  
 —, J. K. — Arenfeldt.  
 Lassen-Landorph, T. H. — von Holstein IV.  
 Lauridsen, J. M. — Rosenvinge.  
 Lauritzen, H. U. — Ahlefeldt-Laurvig III.  
 Lawaetz, N. E. — Castenschiold (æ).  
 Laval, J. G. A. de — Bildt II.  
 Lawrence, R. — Benzon I, 1.  
 Lehsten, W. v. — Wedel E. G.  
 Leissner, G. W. — Ramel.  
 Lemmel, M. — Treschow I, 2.  
 Lenau, O. E. — Bülow IX.  
 Lenschow, S. — Rosenvinge (n).  
 Leocour, P. L. B. de — Obelitz (æ).  
 Lepage, G. L. — Bauditz II.  
 Lerfald, I. — Werenskiold (n).  
 Leschly, P. M. — Clauson Kaas.  
 Leslie Melville, M. I. — Hambro.  
 Lettow-Vorbeck, G. von — Wedel E. G.  
 Lewenhaupt, C. E. K. — Thott.  
 —, C. M. C. — Bildt I.  
 —, C. G. M. T. — Gyldenstjerne.  
 —, G. A. — Ramel.  
 —, K. E. C. — Beck-Friis.  
 —, S. A. C. — Beck-Friis.  
 Levinsen, N. O. — Linde.  
 Lewis, G. W. — von Beck.  
 Lind, B. A. R. — Rosenkrantz (y. f).  
 Lindeman, C. F. — von Munthe af Morgenstjerne (n).  
 Linder, E. — Trolle.  
 Lindgreen, P. B. — Bang I.  
 Lindvad, K. — Scheel-Scheele II.  
 Little, S. W. — Raben.  
 Littler-Crow, A. — Barnekow I.  
 Lloyd, M. v. M. — von Bretton (æ).  
 Lockhart, A. — Skeel-Scheel (R).  
 Lohse, V. — Moltke (Bregentved).  
 Lopez, I. J. — Ablefeldt-Eskildsmark.  
 Lopez Otero, — Ross (æ).  
 Lorentzen, E. — von Munthe af Morgenstjerne (n).  
 Lowe, R. W. — Hambro.  
 Lovén, C. J. B. — Ramel.  
 Ludvigsen, H. T. — Ahlefeldt-Laurvigen I.  
 Luker, H. — Hauch (æ).  
 Lund, I. — Galtung.  
 —, V. — Herbst.  
 Lund-Jensen, L. — de Thurah.  
 Lundborg, A. H. — Walkendorff (y).  
 Lundh, H. J. — Aubert I.  
 Lundqvist, M. — Haxthausen, III.  
 Lundsgaard, C. — Bartholin III.  
 Lundsten, T. — de Cederfeld.  
 Lunøe, S. — Juel B.  
 Luppy, H. R. — Scavenius I.  
 Luque, C. de — Adeler.  
 Lynar, H. H. A. G. — Wedel E. G.  
 Lynch, — Ross (æ).  
 Lyndrup, S. R. — Neergaard (æ. d).  
 Lyngbye, J. — von Holstein IV.  
 Lyon, J. C. L. — Hambro.  
 Lystø, F. E. — Wedell W.  
 Lytting, C. F. — Linstow (y).  
 Löchte, L. — Skeel-Scheel (R).  
 Løkhammer, G. — Galtung II.  
 Lönnberg, F. L. — Bildt IV.  
 Lönnqvist, C. J. — Bauditz III.  
 Lönnström, R. L. — Neergaard (y. 2).  
 Löwenhielm, F. A. — Beck-Friis.  
 Løvold, M. — Rosenvinge (n).  
 Månsson, P. S. — Danneskiold-Samsøe.

INDGIFTEDE MÆND

- Mårtensson, O. G. — Trampe (s-n).  
 McCorquodale, W. A. H. — Wedel-Heinen.  
 Mackinnon-Little, J. — Anker (1790).  
 Mac Leod, R. — Kaas II.  
 Macri, D. — de Lunzi.  
 Madsen, A. K. B. — Tillisch.  
 —, E. — Rosenvinge.  
 —, L. P. — Obelitz (æ).  
 Magnussen, O. — Neergaard (æ. d).  
 Magtengaard, H. A. — Obelitz (æ).  
 Maibom, E. — Neergaard (y. 1).  
 Mainprice, J. M. — Barner (A. 2).  
 Majlath de Székely, B. von — Kaas III.  
 Maltzahn, H.-W. F. — Rosenkrantz (a).  
 Mandler, A. — Bartholin III.  
 Mannerstråle, C.-F. — Ramel.  
 Manns, G. — Clauson Kaas.  
 Mansilla, F. de — Galtung.  
 Marcouse, I. S. — Clauson Kaas.  
 Marstrand, C. G. — Neergaard (y. 1).  
 Martens, K. B. — Rosenørn I.  
 Martin, R. B. K. — Fischer.  
 Marx-Nielsen, K. H. — Schack.  
 Maschke, R. F. J. G. — Brockdorff (æ).  
 Massett, C. A. — Buchwald G.  
 Mathari, A. — Skeel-Scheel (E).  
 Mathéy, G. A. — Tramp-Trampe (s-n).  
 Mathiesen, A. E. — von Irgens-Bergh.  
 —, J. A. — Løvenskiold (a. 1).  
 —, P. — Arenfeldt.  
 Matland, T. — Aubert I.  
 Matthiasson, F. — de Fontenay II.  
 Matthiessen, P. C. — Skeel-Scheel (æ.a).  
 Matthison-Hansen, F. G. S. — von Arenstorff.  
 Mein, F. W. — Le Normand de Bretteville.
- Meincke, J. V. — von Huth.  
 Meinzer, E. — Rosenvinge.  
 Mejer, E. von — Holck, g. 2.  
 Melchior, H. — Castenskiold (G-C).  
 Melchior, O. — Danneskiold-Samsøe.  
 Mentz, P. — Serène d'Acqueria.  
 Michalik, K. P. E. H. — Lillienkiold.  
 Michel-Raulino, A. von — Buchwaldt H.  
 Michener, W. C. — Knuth K.  
 Mickey, W. A. — Clauson Kaas.  
 Midtbø, T. — Aubert I.  
 Mielche, E. L. — Schaffalitzky de Muckadell.  
 Mikaelsen, O. — Rosenvinge (n).  
 Mikkelsen, E. A. A. — von Huth.  
 Miller, T. H. — Moltke (N).  
 Mjællem, F. — Rosenvinge (n).  
 Moberg, A. M. — Galtung III.  
 Moes, M. — Wedell W.  
 Moestue, C. F. — Aubert I.  
 Mogensen, J. C. — de Falsen.  
 Moldow, H. T. H. N. — von Scholten III.  
 Monrad, T. B. — von Munthe af Morgenstjerne (n).  
 Moody, A. — Knagenhielm.  
 Moresco, H. J. — Blücher af Altona.  
 Morley, E. P. — Kaas IV.  
 Mortensen, A. — Benzon II.  
 —, H. P. — Hedemann II.  
 Mortera, J. — Trolle.  
 Motzfeldt, E. — Aubert I.  
 Mourier, E. — Reventlow.  
 Munch-Petersen, J. M. J. — von Holstein I.  
 Murray, C. A. — Beck-Friis.  
 Muus, B. J. — Bülow IX.  
 —, F. B. — Wichfeld.  
 Muuscheller, P. — Schimmelmann.  
 Mygind, J. A. — Rosenkrantz (y. f).  
 Myklebust, O. A. — Aubert I.  
 Müller, J. — Aubert II.  
 —, O. B. — Sponneck (æ).  
 — P. E. — Krabbe D. (æ).

INDGIFTEDE MÆND

Müller, T. S. H. — Huitfeldt II.  
 Müller — Ladiges.  
 Mynster, K. — Zytphen-Adeler.  
 Münster, L. — Holck F.  
 Mæhlumshagen, A. — Anker III.  
 Mödlinger, A. — von Hadeln.  
 Møller, A. — Bülow IX.  
 —, A. — Lasson.  
 —, E. — Haxthausen II.  
 —, F. A. — Tillisch.  
 —, H. O. — Aubert I.  
 —, J. — Castenschiold (æ).  
 —, J. — Neergaard (y.2).  
 —, Th. Th. — Blixen-Finecke.  
 Møllgaard-Pedersen, C. C. M. — Neergaard (æ-d).  
 Mønsted, T. M. — de Thurah.  
 Mørch, A. G. W. — Wedell W.  
 —, O. L. — Aubert I.  
 Nanseth, F. — Linde.  
 Neary, B. — Anker II.  
 Nehm, G. — von Hielmcrone.  
 Neilsson, N. — Tramp-Trampe (d).  
 Ness, R. M. — Wedel J.  
 Nicholson, H. R. — Walterstorff.  
 Nielsen, B. P. B. — Oldenburg.  
 —, C. H. — Fabritius-Tengnagel.  
 —, C. K. — von Holck (æ).  
 —, E. F. — Moltke (N).  
 —, F. — Ahlefeldt-Laurvig III.  
 —, F. E. — Fabritius-Tengnagel.  
 —, H. — Bülow IX.  
 —, H. E. — Linstow (y).  
 —, H. G. W. — de Thurah.  
 —, H. M. — Rosenvinge.  
 —, H. M. C. — von Holck (y).  
 —, H. S. — Kaas I.  
 —, J. A. — Hoff.  
 —, K. — Rosenvinge.  
 —, K. F. — Castenschiold (y).  
 —, L. — Hoff.  
 —, P. E. — Hoppe.  
 —, P. K. — Moltke (y. a).  
 —, P. K. — Moth.  
 —, S. — Neergaard (y. 1).  
 —, S. E. O. — Oldenburg.  
 —, Y. — Rosenvinge.

Nilsen, O. — Werenskiold (n).  
 —, O. E. — Rosenvinge (n).  
 Nilson, J. — Tramp-Trampe (s-n).  
 Nissen, B. — Oldenburg.  
 Nobel, H. J. — Wedell-W.  
 Norberg, F. — Løvenstjerne.  
 Nordbø, T. — Koefoed.  
 Nordling, B. T. — Tramp-Trampe (s-n).  
 Nordlund, F. — Bauditz II.  
 Norin, E. N. — Thott.  
 Norman-Butler, N. N. — Hambro.  
 Norrie, J. W. G. — Arenfeldt.  
 Norstrand, F. A. C. — Huitfeldt I.  
 Noue, . . . — Glücksbiørg I.  
 Nyborg Hansen — Benzon I, 1.  
 Nyegaard, P. — Castenschiold (y).  
 Nyfeldt, A. H. C. — Conradt-Eberlin.  
 Nygaard, M. — von Munthe af Morgenstjerne (n).  
 —, S. O. — Scheel-Scheele II.  
 Nyström, E. G. — Neergaard (y. 2).  
 Naeslundh, S. L. — Walkendorff (æ).  
 Oberg, P. W. T. — de Hofmann.  
 Ochs, R. — de Hofmann.  
 O'Connor, J. W. — Juel B.  
 Odefey, K. T. — von Hobe.  
 Odelberg, C. T. B. — Gyldenstjerne.  
 Oldershausen, J. von — Schack.  
 O'Leary, J. P. — de Fontenay II.  
 Olesen, B. C. A. — Juul III.  
 —, C. H. — Mylius.  
 —, E. — Ahlefeldt-Laurvigen I.  
 —, F. H. — Hedemann III.  
 Olsen, B. — Galtung III.  
 —, C. C. F. J. — Krabbe af D.  
 —, E. — Bülow IV.  
 —, E. — von Holstein H.  
 —, T. M. — Scheel-Scheele III.  
 Ondarza, M. von — von Hobe.  
 Orłowski, H. — Ladiges (æ).  
 Osborne, J. H. — Hambro.



INDGIFTEDE MÆND

- Osborne, L. — Raben.  
 Ottersen, K. — Aubert I.  
 Oyenhausen, R. C. H. W. J. P. von — Wedel E. G.  
 Pallandt, F. C. A. van — Blücher af Altona.  
 Palmblad, H. — Neergaard (y. 2).  
 Palme, S. O. J. — Beck-Friis.  
 Paludan, H. J. P. — von Holck (æ).  
 Pardo, E. — Gyldenstjerne.  
 Parker, D. B. — Rosenkrantz (a).  
 Paulli, H. H. — Neergaard (æ. d).  
 Pauls, O. A. — Ahlefeldt-Laurvigen I.  
 Paus, P. C. C. — Wedel J.  
 Pavelich, R. G. — Oxholm.  
 Pedersen, B. — Vind.  
 —, C. — Neergaard (y. 2).  
 —, E. P. — Lasson.  
 —, E. R. — Rømeling.  
 —, K. A. — Rosenørn I.  
 —, S. — Bülow IX.  
 Pelligrini, E. G. — Ross (æ).  
 Persson, N. P. G. — Trolle.  
 Petersen, A. — Kaas I.  
 —, A. H. — Harbou (æ).  
 —, E. — de Hofmann.  
 —, F. — von Obelitz (æ).  
 —, H. S. — Neergaard (y. 1).  
 —, L. — de Hofmann.  
 —, N. — Linstow (y).  
 —, N. A. — Anker II.  
 Petherick, C. — Raben.  
 Pettersen, A. — Rosenvinge (n).  
 Pettersson, E. B. — Thott.  
 Phelps, R. T. — Wardenburg.  
 Philipsen, H. — Kaas I.  
 Pictet, C. — Glücksbjerg II.  
 Pilegaard-Hansen, J. — Obelitz (æ).  
 Pinckernelle, O. E. — Løvenskiold (a. 1).  
 Piper, J. — Bang I.  
 Plechinger, H. — Castenschild (æ).  
 Pogrell, G. M. B. R. F. K. von — Tramp-Trampe (s-n).  
 Pontoppidan, A. E. — Bille I.  
 —, B. — Bülow II.  
 Pontoppidan, B. D. — Haxthausen I.  
 —, O. C. I. K. — Moltke (Nørager).  
 Poulsen, E. — Rosenvinge.  
 —, L. P. — Barner (A).  
 —, P. W. Skak — von Scholten II.  
 Pozo Rubio, R. F.-V. de — Moltke (H).  
 Preben, K. — Bardenfleth.  
 Preben-Andersen, V. — Gyldenkrone.  
 Prebensen, T. — Aubert I.  
 Preetzmann, J. — Neergaard (y. 1).  
 Prior, H. P. — Kaas I.  
 —, M. — Hedemann II.  
 Prip, E. — Moltke (N).  
 Puttkamer, H. J. von — Harbou (æ).  
 Quillfeldt, F. W. von — Aubert I.  
 Raahauge, S. A. — Adeler.  
 Radolin, W. J. H. A. J. A. L. af — Wedel E. G.  
 Ralston, A. — Neergaard (y. 2).  
 Ramm, G. F. — Neergaard (æ. d).  
 Ramsing, C. C. U. — Schaffalitzky de Muckadell.  
 Ramtung, E. K. S. — Gyldenkrone.  
 Rand, K. — Kaas I.  
 Rasmussen, A. E. M. — Scavenius I.  
 —, K. — Scheel-Scheele II.  
 —, L. O. — Fabritius-Tengnagel.  
 Rathsack, E. — Neergaard (y. 2).  
 Ravn, P. — Wedel-Heinen.  
 Read, F. M. — Bertouch I.  
 Redding, L. D. — Clauson Kaas.  
 Redway, A. J. — von Kauffmann.  
 Reiner, H. A. L. W. — Walkendorff (æ).  
 Reinert, O. — Kaas IV.  
 Rengstorff, ... — de Hofmann.

INDGIFTEDE MÆND

- Rensen, P. — Juel IV.  
 Renwick, W. P. — Clauson  
 Kaas.  
 Riber, J. — Stemann.  
 Richter, S. — de Fontenay II.  
 Riddervold, H. J. — Huitfeldt I.  
 —, I. — Werenskiold (n).  
 Riis, C. — Linstow (y).  
 —, C. — Løvenskiold (a. 1).  
 Riisberg, P. — Neergaard (y.2).  
 Ringsted, P. V. — Tillisch.  
 Rixen, E. — Benzon II.  
 Roberts, E. N. — Sponeck (æ).  
 Robinson, C. J. — Huitfeldt  
 III.  
 —, O. — Huitfeldt III.  
 Robson, O. R. af — Scavenius I.  
 Rochefoucauld, G. C. A. A. de  
 — Lerche II.  
 Rockwell, T. J. — von der  
 Maase.  
 Rode, B. — Obelitz (æ).  
 Roe, M. H. B. — Tramp-  
 Trampe (d).  
 Roede, H. N. — Aubert I.  
 Rohde, H. — Bülow VII.  
 —, H. P. — Bülow VII.  
 Rokkjær, M. — Fønss II.  
 Roland, L. — Bornemann II.  
 Roll, K. F. — Anker III.  
 Roloff, N. — Linstow (y).  
 Rollum, P. — von Munthe a  
 Morgenstjerne (n).  
 Romanoff, D. — von Kauff-  
 mann.  
 Roo, G. F. de — Dirckinck-  
 Holmfeld.  
 Ros, G. A. W. — Beck-Friis.  
 Rosen, C. C. von — Blixen-  
 Finecke.  
 —, C. G. F. H. C. — Scavenius I.  
 —, O. E. von — Rosenørn-L.  
 Rosenblad, C. E. — Ramel.  
 Roslan, R. G. du — Moltke (H).  
 Rossmeyer, W. H. — Rosen-  
 vinge.  
 Rothenborg, A. T. — Harbou  
 (æ).  
 Rovsing, C. M. — Gyldenkrone.  
 Ruddell, W. R. — de Thurah.  
 Rude, P. — Folsach.  
 —, V. — Ahlefeldt-Laurvig  
 III.
- Rudolph, L. F. K. — Hede-  
 mann IV.  
 Runciman, D. E. I. — Juel H.  
 Rustenbach, W. R. P. — Stock-  
 fieth.  
 Rustung, H. G. — Galtung.  
 Ryder, P. B. — Schaffalitzky de  
 Muckadell.  
 Ryving-Jensen, V. — de Sva-  
 nenskiold.  
 Ræder, R. F. — Huitfeldt III.  
 Rømer, H. C. T. K. — de Fon-  
 tenay II.  
 Rømer-Bruhn, A. H. von —  
 Buchwald G.  
 Rønholt, G. — Bertouch II.  
 Rønne, G. T. — Hauch (æ).  
 Rønnenkamp-Holst, C. — Fønss  
 I.  
 Rønning, S. — Huitfeldt III.  
 Roepstorff, B. U. — Jermiin.  
 —, K. I. K. — von Scholten  
 III.  
 Rørbech, J. — Gyldenkrone.
- Samuelsson, K. G. — Barne-  
 kow I.  
 Sandeman, R. — Walterstorff.  
 Sauer, C. — Schested (æ).  
 Sayre, R. J. — von Beck.  
 Schade, V. — Kaas (d).  
 Schaltz, B. E. — Wedell W.  
 Schantz, B. A. F. v. — Hede-  
 mann II.  
 Scharling, E. — Neergaard  
 (æ. d).  
 Schattner E. — de Hofmann.  
 Schau, J. E. — Brockenhuus L.  
 Schauan, V. T. — Bülow V.  
 Schinckel, J. von — Holck, g. 2  
 Schiødt, J. C. — Stibolt.  
 Schiøtz, C. F. — Hauch (æ).  
 —, E. H. — Kaas IV.  
 Schjær-Jacobsen, J. — Skeel  
 (gr.1).  
 Schliephacke, F. — Harbou I.  
 Schlütter, C. C. F. — Rosen-  
 vinge.  
 Schmedes, G. — Moltke (æ. a).  
 Schmidt, B. K. von — Thott.  
 —, T. A. — Neergaard (æ. h).  
 —, W. W. — de Thurah.  
 Schmidh, A. — Skeel (æ. a).

INDGIFTEDE MÆND

- Schmith, T. — Ahlefeldt-Laurvig III.  
 Schnohr, W. — Haxthausen II.  
 Schou, A. C. — Moltke (g. 2.).  
 —, B. — von Holck (æ).  
 —, N. A. — Schaffalitzky de Muckadell.  
 Schouboe-Madsen, H. — Le Normand de Bretteville.  
 Schousboe, E. F. — Sehested (y).  
 Schovsbo, G. — Sehested (y).  
 Schreiner, E. — Kaas IV.  
 Schröder, C. D. F. — Sponneck (y).  
 Schuitemaker, T. — Schaffalitzky de Muckadell.  
 Schulenburg, W. H. von der — Wedel E. G.  
 Schumacher-Høydahl, C. A. — Wibe.  
 Schwartz, E. H. — Haxthausen I.  
 —, S. — Krabbe D. (æ).  
 Schütt, H. — von Hobe.  
 Schütze, R. — Castenschiold (y).  
 Schødt, A. — von Zepelin.  
 Schönberg, C. M. — Rømeling.  
 Schönemann, S. — von Holstein H.  
 Schönwälder, A. C. — Krabbe D. (æ).  
 Scott-Hansen, A. — Aubert I.  
 Segilman, K. B. — Sehested (y).  
 Seibert, C. F. E. — Beck-Friis.  
 Seidelin, J. — Neergaard (y.1).  
 Seiersen, F. S. — Wedell (W)  
 Seliger, J. — Ladiges.  
 Selmer, C. B. — Aubert I.  
 Seyersted, K. — Løvenskiold (a.1).  
 Seymour, W. N. — Hambro.  
 Shaw, P. A. — Jermiin.  
 Shay, J. — Bülow X.  
 Shoup, F. E. — Rosenørn I.  
 Sibbern, V. H. — Løvenskiold (a.1).  
 Siewertsen, P. T. — Aubert II.  
 Sigetty, H. — Rosenkrantz (y. f).  
 Siiger, P. — Anker (1790).  
 Silander, G. T. H. — Treschow I, 2.  
 Silfverstolpe, G. L. G. — Castenschiold (y).  
 Sillasen, P. — Krabbe D. (æ).  
 Simonsen, K. — Anker II.  
 —, S. E. W. — Anker II.  
 Sinding, H. — Castenschiold (y).  
 Sjodt, P. — Fabritius-Tengnagel.  
 Sjöberg, N.-S. — Aubert I.  
 Skarin, T. — Werenskiold (d).  
 Skaugen, Y. — Werenskiold (n).  
 Skeffington, P. — Wedel E. G.  
 Skeie, M. A. — Galtung II.  
 Skiernov, B. — von Holstein R.  
 —, H. T. — von Holstein R.  
 Skjoldmo, K. — von Lowzow (n).  
 Skjødsholm, O. — Kaas I.  
 Skott, H. — Haxthausen II.  
 Skov, K. S. — Rømeling.  
 Skovgaard, H. — Rømeling.  
 Skovgaard-Petersen, I. V. — Lerche I.  
 —, J. — von der Maase.  
 Skurdal, B. — Anker III.  
 Skyum, T. B. W. — Ahlefeldt-Laurvig III.  
 Slyke, D. D. van — Bardenfeth.  
 Smith, E. R. M. — Hambro.  
 —, R. G. — Krabbe D. (y).  
 —, S. — Moltke (y. a).  
 Snow, P. W. — Hambro.  
 Solberg, S. A. — Løvenskiold (a.1).  
 Soldati, A. — Plessen.  
 Solem, R. — Anker II.  
 Solheim, M. — Rosenvinge (n).  
 Sonne-Schmidt, P. — Scavenius I.  
 Sopp, O. I. — Sundt.  
 Spencer, O. — Bertouch I.  
 Sporon, H. — Neergaard (y. 1).  
 Spreckels, A. B. — Le Normand de Bretteville.  
 Stabel, P. L. — Huitfeldt II.  
 Staël von Holstein, C. G. F. — Beck-Friis.  
 Stauning, A. E. P. — Scheel-Scheele II.

INDGIFTEDE MÆND

- Stausgaard, H. P. N. — Ca-  
 stonier.  
 Steen, E. — de Falsen.  
 Steen-Egelien, R. — Wibe.  
 Steen-Hansen, K. — von Low-  
 zow (n).  
 Stegener, S. W. — Skeel (æ. a).  
 Stenander, S. O. — Holstein  
 (R).  
 Stender, K. — von Klæcker I.  
 Stendorph, A. — Oldenburg.  
 Stenholm, U. — Aubert I.  
 Stephansen, Ø. — Koefoed.  
 Sternberg, E. P. P. M. I. —  
 Plessen.  
 Stieger, F. E. — Huitfeldt I.  
 Stjernsvård, A. F. — Blixen-  
 Finecke.  
 —, C. E. K. — Trolle.  
 Stolberg-Stollberg, F. — Ples-  
 sen.  
 Stolz, F. W. — Bertouch I.  
 Storm, O. M. — Le Normand  
 de Bretteville.  
 —, S.-A. — Ahlefeldt-Laurvig  
 III.  
 Stosch, H. E. K. R. von —  
 Wedel E. G.  
 Stramli, J. — Rosenvinge (n).  
 Strand, W. J. — von Munthe af  
 Morgenstjerne (n).  
 Strandgaard, N. J. — von Ir-  
 gens-Bergh.  
 Strandman, J. E. — Reedtz.  
 Stremes, T. J. — Kaas IV.  
 Strøm, G. H. — von Holstein  
 IV.  
 —, J. — Juul III.  
 —, R. B. — Tramp-Trampe  
 (sv. n).  
 Strømsæther, H. — Kaas IV.  
 Stürup, G. C. — von Hadeln.  
 Suarez Ramirez, G. V. — von  
 Holck (y).  
 Suenson, E. C. — Schaffalitzky  
 de Muckadell.  
 Suhr, E. P. F. — von Voss.  
 Sullivan, S. M. — Neergaard  
 (æ. d).  
 Sutherland, A. — Juel B.  
 Sweeney, G. R. — Lillienskiold.  
 Sveinbjørnsson, E. — Neergaard  
 (æ. d).
- Svendsen, C. A. — Lasson.  
 —, H. C. — Schimmelmann.  
 Svensson, L. — Krabbe D. (æ).  
 Sverre, H. — Scheel-Scheele  
 III.  
 Sypesteijn, G. W. A. — Bro-  
 ckenhuus S.  
 Szöllösy, P. — Kaas III.  
 Sædam, P. — Hæegh-Guldberg  
 (y).  
 Säll, C. I. A. — Walkendorff (æ).  
 Sæe, N. — Obelitz (æ).  
 Söderqvist, B. E. — Walken-  
 dorff (y).  
 Sørensen, E. — Thott.  
 —, H. H. — Tramp-Trampe (d).  
 —, J. — Moth.  
 —, J. H. — Rosenkrantz (y. f.)  
 —, K. Z. — Castenschiold (æ).  
 —, M. V. — Haxthausen I.  
 —, P. — Lasson.  
 —, S. — Lerche (III).  
 —, V. — Neergaard (y. 2).
- Tage-Jensen, A. H. B. — Juel H.  
 Tamm, C. F. — Beck-Friis.  
 Tangen, J. — Rosenvinge (n).  
 Tangen, L. — Galtung II.  
 Tank, R. — Bülow V.  
 Tapley, C. — Hambro.  
 Tapping, A. E. — Buchwald G.  
 Teglbjærg, B. S. — von Holck  
 (æ).  
 Tegner, I. V. — Bardenfleth.  
 Telje, J. — Anker II.  
 Telle, J. E. — Aubert I.  
 Telmer, I. H. — Obelitz (æ).  
 Temali, J. — Ahlefeldt-Laurvig  
 III.  
 Tersling, E. H. — Rantzau (G).  
 Tersmeden, C. G. A. B. —  
 Beck-Friis.  
 von Tevenar, H. — Linstow (æ).  
 Thal-Jantzen, H. — Neergaard  
 (æ. d).  
 Tham, H. A. S. — Treschow I,  
 2.  
 —, R. U. S. — Barnekow I.  
 Thaulow, T. — Juul II.  
 Thestrup, T. — Rosenvinge.  
 Thing, E. — Lüttichau.  
 Thompson, J. C. — Le Nor-  
 mand de Bretteville.

INDGIFTEDE MÆMD

- Thomsen, A. — Oldenburg.  
 —, C. C. — de Lichtenberg.  
 —, T. E. — Fønss I.  
 Thorén, E. B. — Bildt II.  
 —, S. E. — Thott.  
 Thorsen, O. — Brockdorff (y).  
 Thorson, J. V. — Krabbe D. (y).  
 Thulin, B. E. — Trolle.  
 Thygesen, R. — Scheel-Scheele III.  
 Thygeson, T. B. S. — Weren-skiold (n).  
 Tidmark, N. — Aubert I.  
 Tillitse, L. P. — Neergaard (æ. d).  
 Timmermann, P. — Hauch (y).  
 Tivelius, G. E. D. — Gyldenstjerne.  
 Tomej, A. E. M. — Obelitz (æ).  
 Tomlinson, H. de L. — Kna-genhielm.  
 Topsøe-Jensen, K. G. — Høegh-Guldberg (y).  
 Torrey, C. — Brockenhuus S.  
 Torsnes, S. G. — Galtung III.  
 Tranberg-Hansen, K. H. C. V. — Skeel-Scheel (R).  
 Tranchell, J. C. J. — Thott.  
 Trans, P. C. B. — Neergaard (y. 2).  
 Trier, K. — von Sperling.  
 Trimper, L. E. — Bertouch I.  
 Trock, J. W. — Knuth K. (y).  
 Troost, B. A. F. — Schulin.  
 Trygslund, C. I. M. O. — Gal-tung III.  
 Tucker, R. S. — Stibolt.  
 Tufteland, A. O. — Galtung III.  
 Tuttle, P. — Arenfeldt.  
 Tuxen, E. — Fønss II.  
 Tvermoes, H. C. L. — Obelitz (æ).  
 —, S. — Treschow I, 3.  
 Tyche, L. O. — Bildt III.
- Ugglas, C. M. af — Bildt I.  
 Ulbricht, P. B. — Scavenius I.  
 Uldall, H. — Jermiin.  
 Ullberg, S. O. — Walkendorff (æ).  
 Urbye, R. A. H. — Anker II.
- Vaa, S. D. — Linstow (y).  
 Wachtmeister af Johannishus, C. R. A. — Barnekow (æ).  
 —, G. A. O. — Trolle.  
 Wagner, H. R. — von Wasmer (æ).  
 Wahl, F. R. — Tramp-Trampe (s-n).  
 Valade, L. G. — Wedel.  
 Waldorff, H. F. — Ross (æ).  
 Walker, B. J. — Haugwitz Har-denberg Reventlow.  
 —, C. R. — von Kauffmann.  
 —, H. C. — Iuel (Br).  
 —, R. — Schimmelmann.  
 Wallace, B. — Thott.  
 —, H. A. — Galtung.  
 Wallér, C.-H. — Bildt II.  
 Wallin, G. E. — Barnekow I.  
 Walsh, D. — Le Normand de Bretteville.  
 —, H. F. C. — Hedemann II.  
 Vanay, E. K. — Wibe.  
 Wandel, A. G. — von Bretton (y).  
 Wang, P. — von Leunbach.  
 Vang-Lauridsen, J. K. O. — Anker (1790).  
 Warberg, M. — de Fontenay II.  
 Vargas, J. — Trolle.  
 Wassard, M. M. — Moltke (H).  
 —, M. A. — Wedell W.  
 Watt, R. — Rømeling.  
 Watters, G. — Skeel-Scheel (æ. a).  
 Watteville, C. de — Neergaard (y. 1).  
 Wedel, D. B. K. v. — Wedel E. G.  
 Weichs, P. M. J. F. S. H. von — von Hobe.  
 Weidemann, T. — Ahlefeldt-Laurvig III.  
 Weijberg, B. — Ramel.  
 Weile, B. N. — Schulin.  
 Weismann, C. — Scheel II.  
 Weitz, B. V. H. — Gyldenstjerne.  
 Vejby-Petersen, A. A. — Heger-mann-Lindencrone.  
 Welch, D. H. — Brockenhuus S.  
 Wemmerlöf, J. A. — Thott.

INDGIFTEDE MÆND

- Wendler, B. T. — Barnekow (æ).  
 Wendt, F. W. K. — Conradt-Eberlin.  
 Verne, A. H. J. — von Holstein H.  
 Wernstedt, L. G. L. — Ramel.  
 Werthern-Beichlingen, W. von — Wedel E. G.  
 Westrøm, N. J. — Ramel.  
 Vestertjele, H. — Haxthausen I.  
 Wetche, E. P. — Ahlefeldt-Laurvig II.  
 Wetterstad, S. — Aubert I.  
 Wharton, K. — Rosenørn (II, 1).  
 Vibede, A. S. — Rosenvinge.  
 Widding, O. S. G. — Krabbe D. (æ).  
 Widman, C. V. R. — von Holstein IV.  
 Widovics, F. — Kaas III.  
 Wiedemann, H. — Løvenskiold (f).  
 Wiegemann, H. — Schack.  
 Vietinghof-Scheel, E. von — von Hadeln.  
 Wihrs, J. — Ahlefeldt-Laurvigen I.  
 Wikström, B. — Werenskiold (n).  
 Wilcox, M. — Ahlefeldt-Laurvig II.  
 Wilhelmson, R. H. — de Thurah.  
 Wilhjelm, A. E. — de Thurah.  
 Villavicencio-Margheri, K. — Reventlow.  
 Villesen, V. — Tillisch.  
 William-Ellis, R. G. — Hambro.  
 Willoch, S. D. I. — Aubert I.  
 Willumsgaard, M. — Moltke (N).  
 Wilmot-Wilkinson, R. H. D. — Kaas (d).  
 Wind, E. — Knuth W.  
 Vinding, O. — Castenschiold (y).  
 Window, M. E. — Bille I.  
 Winkel, A. — Bülow IX.  
 Winkler, H. G. — Moltke (g.I.).
- Winsnes, P. W. — Anker II.  
 Wirsell, G. — Neergaard (y. 2).  
 Wisti, F. — Ahlefeldt-Laurvig I.  
 With, E. B. — Bülow IX.  
 Witt, S. A. F. — Bauditz II.  
 Vive, A. — Aubert I.  
 Wolff-Sneedorff, A. — Skeel-Scheel (æ. a).  
 Woll, A. — Løvenskiold (a. 1).  
 Wollarz, F. E. L. — Walkendorff (y).  
 Wolsgaard-Iversen, H. — Bertouch II.  
 Woodroffe, J. W. R. — Hambro.  
 Woodward — Bauditz II.  
 Vorm, C. C. — Benzon II.  
 Worsaae, A. — Wedell W. —, C. G. — Thott.  
 Voss, E. F. — von Huth.  
 Wrangel, E. W. H. — Trolle.  
 Wulff, M. V. K. — af Gyldenfeldt I.  
 Wurmbrand-Stuppach, K. E. G. von — Bornemann II.  
 Wärner, T. A. — von Kløcker III.
- Young, E. A. — Bertouch I.  
 Ysenburg, C. A. N. H. F. W. — Plessen.  
 Yvind, L. E. — Barnekow (y).
- Zachariae, H. — Schack.  
 Zander, R. A. — Aubert I.  
 Zempel, H. W. — Anker II.  
 Zeuthen, P. — Lerche I.  
 Zirpel, U. — de Hofmann.  
 Zombory de Jobbaháza, G. von — Kaas III.
- Ødbergesen, C. S. — Linstow (y).  
 Øhlenschläger, J. — Lerche I.  
 Ørum, O. C. — Bülow X.  
 Østerby, B. — Moth.  
 Østergaard, E. — Scheel-Scheele II.

II  
STAMTAVLE  
med  
VAABENAFBILDNING OG  
PORTRÆTTER  
over slægten  
NEERGAARD



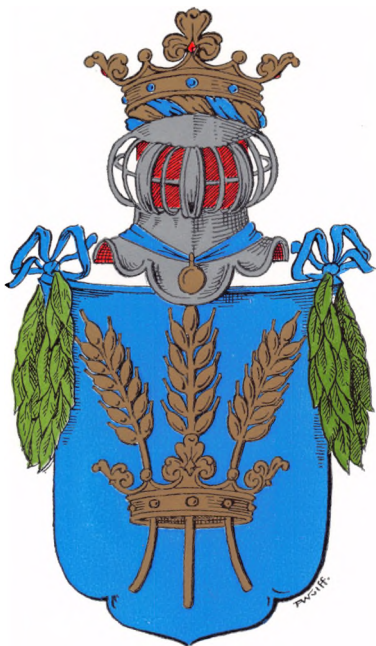

**NEERGAARD**



## NEERGAARD

Navnet Neergaard føres af flere – i hvert fald 3 – danske slægter, hvoraf de to fortrinsvis har været knyttet til landbruget. Den ældste og videst forgrenede af disse slægter har taget sit navn efter gaarden Nedergaard i Gredstrup sogn, Tyrsting herred, og føres nu tilbage til en Mads (Andersen?), der omkring midten af det 17. aarhundrede var forpagter af Svenstrup, senere hen en af slægtens hovedbesiddelser. Af hans efterslægt blev hans sønnesøns sønnesønner, brødrene Jens Bruun Neergaard og Johan Thomas Neergaard ved resolution af 31. maj 1780 optaget i den danske adelstand. Hvorledes adlingen er kommet i stand, vides ikke. Der tilgik 5. oktober 1780 kancelliet en kabinetsordre om at ekspedere sagen i henhold til den nævnte resolution, og ved kancelliets forelæggelse af sagen hedder det om motiveringen blot: »fordi de ere formuende Folk, gode Agerdyrkere, og som kan ære den Stand, hvori de ved denne Deres Mait. Naade kommer».

Der tillagdes dem følgende vaaben: tre gennem en guld krone stukne naturligt farvede hvødeaks i blaat felt; paa hjelmen over en af blaat og guld flettet vulst en guldkrone. Skjoldet er behængt paa hver side med en laurbærkrans.

Ved skrivelse af 8. maj 1952 har kirkeministeriet fastslaaet, at den ældre linjes danske gren rettelig fører familienavnet Bruun de Neergaard. – En stor del af slægtens øvrige medlemmer fører navnet i formen de Neergaard.

Medens saavel Andreas Teilmanns stamtavle fra 1844 som den i Adels Aarbogen 1915 optagne stamtavle omfattede hele den agnatiske descendens, maa nærværende udgave indskrænke sig til kun at behandle de to adelige linjer udførligt. I tilslutning hertil bringes i et tillæg en kortfattet oversigt over de borgerlige slægtsmedlemmer, dog indskrænket til omtale af saadanne personer, som er kendt i videre kredse.

Den anden af landmandsslægterne Neergaard er den saakaldte Kaastrup-slægt, der har navn efter Nedergaard i Kaastrup sogn, Hillerslev herred. Til denne slægt hører historikeren, statsminister Niels Thomasius Neergaard (1854-1936).

### STAMRÆKKE

#### Første slægtled.

1 a. MADS (ANDERSEN?) — Forpagter af Svenstrup len omkring midten af 1600-tallet. — Søn:

## NEERGAARD

### Andet slægtled.

- 2 a. THOMAS MADSEN NEERGAARD, f. 1652, † 1735, begr. paa Kimmerslev kgd. — Overtog forpagtningen af Svenstrup efter faderen. — Sønner:

### Tredje slægtled.

- 3 a. JOHAN THOMSEN NEERGAARD til Fuglebjerggaard (Ø. Flakkebjerg h.) (1721-24) og Grevensvænge (Hammer h.) (1725) —, f. 15. dec. 1673 paa Svenstrup, † 12. jan. 1737 paa Grevensvænge, begr. i Rønnebæk k. (gravsten). — 1694 forpagter af Snedinge, senere af Forslevgaard, 1729 af Gaunø. — G. 1695 m. Sidsel Pedersdatter Wartberg, f. 24. juni 1676 i Kbh., † 8. april 1740 paa Grevensvænge, begr. i Rønnebæk k. (gravsten). — Af børn anføres 2 sønner: Fjerde slægtled nr. 5-6.
- 4 b. SIVERT THOMSEN —, † 1724, se De borgerlige linjer B, s. 67.

### Fjerde slægtled.

GODSEJER JOHAN THOMSEN NEERGAARDS SØNNER MED  
SIDSEL PEDERSDATTER WARTBERG (se nr. 3):

- 5 a. JOHAN NEERGAARD, 1695-1729, se De borgerlige linjer A, s. 63.
- 6 b. PETER JOHANSEN — til Kærup og Ringsted kloster (Ringsted h.) (1741), Alslev og Tryggvælde (Fakse h.) (1748-51), Svenstrup (Ramsø h.) (1751), Merløsegaard (Merløse h.) (1763) og Basnæs (V. Flakkebjerg h.) (1765) — f. 13. dec. 1702, † 27. aug. 1772 paa Basnæs, begr. i Ringsted Sct. Bendts k. (epitaf). — Forpagter af Gunderslevholm, 1750 krigsraad. — G. 12. juni 1742 i Hellested m. Kirsten Tønnesdatter (Bruun?), f. 15. dec. 1717 i Kbh., † 3. dec. 1751 paa Ringsted kloster, begr. i Ringsted Sct. Bendts k. — Han skænkede 1760 et solur til Borup kirke. — 8 børn: Femte slægtled, nr. 7-14.

### Femte slægtled.

- 7 a. JENS BRUUN NEERGAARD, 1742-88, se Den ældre adelige linje, s. 5.
- 8 b. JOHANNE —, døbt 25. okt. 1743 i Ringsted, † 19. dec. s. a., begr. i Ringsted Sct. Bendts k.
- 9 c. JOHAN THOMAS —, 1745-1806, se Den yngre adelige linje, s. 25.
- 10 d. JOHANNE —, f. 23. juni 1746 paa Ringsted kloster, døbt 29. s. m., † 9. april 1804 i Kbh., begr. paa Krogstrup kgd. — Oprettede 1800 Det Svanenskioldske Fideikommiss. — G. 13. juli 1761 i Ringsted m. kammerherre Niels Jørgensen de Svanenskiold til Svanholm m. m. (F.: generalauditør Johannes Jørgensen til Svanholm og Marie Falck), f. 3. juni 1729 paa Rosenlund, † 28. april 1798 paa Svanholm, begr. i Krogstrup k. (DAA 1937, 161).
- 11 e. FREDERIK —, f. 1747, † s. a., begr. i Ringsted Sct. Bendts k.
- 12 f. TØNNES —, f. 25. okt. 1748, † 2. april 1749, begr. i Ringsted Sct. Bendts k.
- 13 g. TØNNES —, f. 12. juni 1750, † 29. s. m., begr. i Ringsted Sct. Bendts k.
- 14 h. THOMAS —, f. 15. okt. 1751, † 9. febr. 1754, begr. i Ringsted Sct. Bendts k.

## DEN ÆLDRE ADELIGE LINJE

## Første (femte) slægtled.

- 7 a. JENS BRUUN NEERGAARD til Svenstrup (Ramsø h.) (1763) og Merløsegaard (Merløse h.) (1763) —, f. 14. juni 1742 paa Ringsted kloster, døbt 18. s. m. i Hellested, † 22. april 1788 paa Svenstrup, begr. i Ringsted Sct. Bendts k. (monument). — 1759 student (Herlufsholm), 1761 (19. juni) cand. jur., auskultant i det vestindisk-guineiske rente- og generaltoldkammer, 1762 krigssekretær, 1763 (9. sept.) virkl. justitsraad, 1769 (12. maj) vicelandsdommer ved Sjællands og Møns landsting, 1776 (10. maj) etatsraad, 1780 (31. maj) optaget i den danske adelstand, 1783 (10. sept.) fung. 2. sportellønnet landsdommer, s. a. (1. okt.) virkl. 2. og fg. 1. landsdommer. — Opførte 1782 hovedbygningen paa Svenstrup. — G. 2. maj 1764 i Kbh. (VF) m. Ane Marie Møller til Skjoldenæsholm (1794-96) (F.: garver og brygger Jens Andresen M. og Ellen Cathrine Nørager), f. 23. marts 1743 i Kbh., døbt 26. s. m. (T), † 23. okt. 1802 paa Svenstrup, begr. i Ringsted Sct. Bendts k. — Hun oprettede 1795 Det Bruun-Neergaardske Fideikommis. — 1778 broderede hun en Christusfigur til messehagelen i Borup kirke, og 1779 gav ægtefællerne en sygekalk til Borup og Kimmerslev kirker. — 4 børn: Andet (sjette) slægtled, nr. 15-18.

## Andet (sjette) slægtled.

- 15 a. Jens PETER BRUUN NEERGAARD til Eckhof (Eckernförde h.) (1790), Bülck (Eckernförde h.) (1795), Oevelgönne (1800-06), Farve (1806-27), Lehmkulen (1807-26), Quarnbeck (1811-27), Rathmannsdorf og Warleberg (1811-27), samt Petersdorf (1812-20) —, f. 7. dec. 1764 paa Svenstrup, hjemmedøbt 23. s. m. (Borup), † 7. jan. 1842 paa Eckhof. — 1782 student (privat), 1783 (26. april) hofjunker, 1784 (2. sept.) cand. jur., 1800 (29. nov.) kammerherre. — G. 19. maj 1794 paa Knoop m. HENRIETTE Caroline Elisabeth rigsgrevinde Baudissin (F.: gesandt, gehejmerraad, kammerherre Heinrich Friedrich rigsgreve B. og Adelaide Caroline Cornelia comtesse Schimmelmänn), f. 26. juni 1777, † 19. dec. 1864 (DAA 1909, 59). — 8 børn: Tredje (syvende) slægtled I, nr. 19-26.
- 16 b. JOHAN ANDREAS BRUUN — til Skjoldenæsholm (Ringsted h.) (1795), Merløsegaard (Merløse h.) (1798-1806) og Svenstrup (Ramsø h.) (1803) —, f. 4. aug. 1770 paa Svenstrup, † 2. juli 1846 i Kbh. — Major i landeværnet, 1824 (16. maj) kammerherre, medlem af Nationalbankens repræsentantskab. — G. 22. juni 1799 m. Elisabeth (ELISE) Hendrine (Henriette) Cramer, f. 25. juni 1779, † 28. marts 1836 i Kbh. — Ægtefællerne skænkede 1836 en oblatæske til Allindemagle kirke, nyt bæger til kalken og en alterkande til Jydstrup samt en alterkande til

## NEERGAARD

- Haraldsted kirke. — Han oprettede 1844 familiegodset Svenstrup for sin anden søn og familiegodset Skjoldenæsholm for sin tredje søn. — 5 børn: Tredje (syvende) slægtled II, nr. 27-31.
- 17 c. **Tønnes CHRISTIAN BRUUN** — til Bonderup (Merløse h.) (1796-1803), Merløsegaard (Merløse h.) (1796-98), Hütten og Cronsburg (1804-11) —, f. 26. nov. 1776 paa Svenstrup, † 14. jan. 1824 i Paris. — 1795 student (privat), 1799-1805 auskultant i rentekammeret, 1800 kammerjunker, studerede, især mineralogi, i Sverige, Norge, Rusland, Tyskland, Schweiz, Frankrig, Spanien og Italien, bosatte sig sluttelig i Paris. — Naturvidenskabelig forfatter. — G. 1804 i Wien m. Therese Louise Bernhardine baronesse Monnagetha und Lerchenau, f. 27. sept. 1785, † . . . . . — 1 søn: Tredje (syvende) slægtled III, nr. 32.
- 18 d. **ELLEN CATHRINE KIRSTINE** —, f. 19. juli 1778 paa Svenstrup, døbt 28. okt. i Borup, † 19. juli 1845, begr. i Rønnebæk k. — G. 23. juli 1797 m. oberst, kammerherre Joachim greve Moltke til Rønnebæksholm (F.: generalløjtnant Christian Magnus Frederik greve M. og Frederikke Elisabeth Reventlow), f. 4. juli 1769 i Kbh., døbt 8. s. m. (CS), † 15. juni 1820 paa Rønnebæksholm, begr. i Rønnebæk k. (DAA 1921, 528).

### Tredje (syvende) slægtled.

#### I

#### KAMMERHERRE JENS BRUUN NEERGAARDS BØRN MED HENRIETTE RIGSGREVINDE BAUDISSIN (se nr. 15):

- 19 a. **Henrik Jens CARL BRUUN NEERGAARD**, f. 14. april 1795 paa Eckhof, † 7. jan. 1818. — 1816 kammerjunker, auskultant i den slesvigske landbokommission. — Ugift.
- 20 b. **Ernst FRIEDRICH LUDEWIG CARL BRUUN** — til Eckhof (1864), f. 6. marts 1796 paa Knoop, † 28. okt. 1865 paa Eckhof. — 1818 cand. jur. slesv., 1819 kammerjunker, s. a. auskultant ved overretten i Glückstadt, advokat ved overlandretten. — Ugift.
- 21 c. **Lucius CARL JOSEPH ANDREAS BRUUN** — til Oelvelgönne (1821) og Eckhof (1865) —, f. 19. maj 1797 paa Eckhof, døbt 28. s. m. i Dänischenhagen, † 9. juli 1881 paa Eckhof. — 1816 dr. jur. (Göttingen), 1818 cand. jur. slesv., auskultant i det slesvigholsten-lauenborgske kancelli, 1819 kammerjunker, 1835 stænderdeputeret, 1840 (22. maj) R\*, 1845 (15. sept.) kammerherre (slettet 10. juni 1852), 1848 ordfører for den slesvigholstenske deputation i Kbh., s. a. parlamentsmedlem i Frankfurt. — G. 3. juni 1821 i Kbh. (Fr.ty.) m. Maria Bügel (F.: grosserer, etatsraad Caspar Peter B. og Catharina Maria Adzer), f. 26. sept. 1796 i Kbh., døbt 10. nov. (P.), † 13. jan. 1863 i Kiel. — 9 børn: Fjerde (ottende) slægtled I, nr. 33-41.
- 22 d. **LOUISA Cornelia CAROLINA JULIANA MARIA BRUUN** —, f. 28. sept. 1800 paa Knoop, † . . . . .
- 23 e. **MARIE SOPHIE FREDERIKKE BRUUN** —, f. 8. dec. 1803 i Kiel, † 14. sept. 1855 paa Eckhof.
- 24 f. **Adelheid JULIANE HENRIETTE BRUUN** —, f. 6. dec. 1804 paa Eckhof, døbt 16. s. m. i Dänischenhagen, † 13. aug. 1889 i

## NEERGAARD

- Roskilde. — G. 2. juni 1831 paa Eckhof m. sognepræst til Haraldsted og Allindemagle LUDVIG Emil Quistgaard (F.: borgmester i Kbh., etatsraad Iver Q. og Marie Dinesen), f. 20. juli 1801 i Kbh., hjemmedøbt, fremst 30. aug. i Gørlev, † 9. febr. 1868 i Haraldsted, begr. 15. s. m. sst.
- 25 g. EMILIE JOSEPHINE GÜNTERINE BRUUN —, f. 28. febr. 1806 i Kiel, † 21. jan. 1892 i Kiel.
- 26 h. THEODOR CARL CHRISTIAN BRUUN — til Boksee —, f. 24. dec. 1807 paa Eckhof, † 20. marts 1858 i Kingston, Roane County, Tennessee. — Udvandrede 1848. — G. 4. sept. 1838 m. AUGUSTA Vilhelmine Caroline Stuhr, f. 25. juli 1817, † 1880. — 7 børn: Fjerde (ottende) slægtled II, nr. 42-48.

## II

### KAMMERHERRE JOHAN ANDREAS BRUUN NEERGAARDS BØRN MED ELISE CRAMER (se nr. 16):

- 27 a. Anna JOACHIMINE HENRIETTE NEERGAARD, f. 10. maj 1800 i Kbh., hjemmedøbt 9. juni (Ty.ref.), † 15. sept. 1831 i Sorø. — G. 25. juni 1820 paa Skjoldenæsholm (Valsøllille) m. stiftamtmand, kammerherre Christian LUDVIG Stemann til Store Restrup (F.: gehejmestatsminister, overkammerherre, gehejmekonferensraad Poul Christian S. og Cathrine Elisabeth (Betzy) Wasserfall), f. 24. juli 1791 i Kbh. (Fr.ty.), † 23. juni 1857 paa Store Restrup (han g. 2° 1833 m. Augusta Henriette Frederikke Christiane Dorothea Tillisch, 1795-1887). (DAA 1909, 474).
- 28 b. Jens LAURENTIUS BRUUN —, f. 6. febr. 1804 i Kbh., døbt 14. marts (Ty.ref.), † 28. april 1842. — 1822 student (privat), s. a. (23. nov.) sek.lt. à la suite ved sjællandske landsenerregt., 1829 (22. dec.) i nr., 1832 (27. okt.) à la suite, 1834 (30. marts) kar. premierlt., s. a. (28. okt.) i nr., 1841 (30. sept.) ritmesters anc. — G. 29. dec. 1836 i Kbh. (G) m. JULIA Octavia Benigna Flindt (F.: generalmajor, kammerherre Jacob F. og Louise Elphinston), f. 1. jan. 1814 i Kbh., døbt 12. april (G), † 29. marts 1874 i Kbh., bis. 5. april (Fr.ty.), begr. i Valsøllille. (Hun g. 2° 1847 m. engelsk konsul Nicholas Alexander Fenwick, 1806-63). (DAA 1955, 9). — 1 søn: Fjerde (ottende) slægtled III, nr. 49.
- 29 c. PETER CHRISTIAN Joachim BRUUN — til familiegodset Svenstrup (1846) —, f. 24. marts 1806 i Kbh., døbt 24. april (Ty.ref.), † 28. jan. 1893 i Kbh. (G), begr. i Borup. — 1822 student (privat), 1827 (11. april) cand. jur., 1848 (27. okt.) kammeriunker, underofficer i Kongens livkorps, 1827 (27. maj) sek.lt., 1829 (15. febr.) premierlt., 1830 (3. juni) — 1844 auskultant i Rentekammeret, 1832 (17. april) u. nr. og à la suite i Kongens livkorps, 1834 (3. maj) kar. kaptajn, 1848 (18. marts) afsked, 1847 (28. juni) kammerherre, s. a. medlem af Østifternes stænderforsamling, 1854 (6. okt.) R\*, 1875 (9. juni) kongevalgt medlem af landstinget, 1878 (27. sept.) K<sup>2</sup>, 1883 (2. sept.) DM, 1889 (31. juli) K<sup>1</sup>, 1892 (26. maj) gehejmekonferensraad. — Medbesidder af det Bruun-Neergaardske Fideikommis. — Oprettede 1874 Det Zeuthen-Neergaardske Fideikommis. — 1836-86 medlem af best. for Sorø amts landøkonomiske Sel-

## NEERGAARD

- skab, 1845-71 medl. af Roskilde amtsraad, 1850 (dec.) af Grundejerforeningen, medl. af Nationalbankens repræsentatskab, direktør for Brandforsikringsforeningen for rørlig ejendom i Sjællands stift. — Istandsatte 1877 Borups og 1888 Kimmerslev kirkes taarn. — G. 1° 28. febr. 1835 i Kbh. (CS) m. Christiane LOUISE Stemann (F.: gehejmestatsminister, overkammerherre, gehejmekonferensraad Poul Christian S. og Cathrine Elisabeth (Betzy) Wasserfall), f. 16. april 1807 i Sorø, døbt 16. maj, † 26. juni 1837 paa Svenstrup (Borup) (DAA 1909, 475); 2° 18. nov. 1838 i Slagelse (St. Mikkels) m. PETRONELLE Stemann (søster til 1. hustru), f. 30. marts 1804 i Sorø, døbt 24. april, † 30. sept. 1839 i Kbh. (H) (DAA 1909, 475); 3° 30. april 1844 i Kbh. (B) m. CHRISTIANE Johanne Zeuthen (F.: højesteretsassessor Wilhelm Peter Z. og Bolette Marie Dorothea Bartholin), f. 5. juni 1816 i Kbh. (G), † 3. okt. 1850 paa Svenstrup, begr. 10. s. m. i Borup. — 3 børn: Fjerde (ottende) slægtled IV, nr. 50-52.
- 30 d. ANDREAS Theodor BRUUN til familiegodset Skjoldenæsholm (1846) —, f. 29. sept. 1808 paa Skjoldenæsholm, døbt 6. nov. i Valsøllille, † 29. april 1891 sst. — 1831 forst- og jagtjunker, 1832 forstkandidat, 1833 forpagter af Valsøllille, 1842 jægermester, 1875 (6. aug.) kammerherre. — Skænkede 1869 et nyt bæger til kalken i Haraldsted og 1870 en ny kalk til Valsøllille kirke. — G. 1° 2. aug. 1833 m. JOHANNE Josephine Pauline Westermann (F.: dr. jur. Ernst Ludvig W. og Johanne Charlotte Elisabeth Nagel), f. 11. jan. 1810 i Woldenhorn, døbt 22. febr., † 10. nov. 1848 paa Skjoldenæsholm; 2° 16. aug. 1850 m. Caroline ELISE Adelaide Cramer (halvsøster til 1. hustru), f. 17. dec. 1820, † 1. marts 1881 paa Skjoldenæsholm. — De to halvsøstre skænkede 1835 porcelænsalterkander til kirkerne i Kimmerslev, Valsøllille og Allindemagle. — 2 sønner: Fjerde (ottende) slægtled V, nr. 53-54.
- 31 e. Alvilda ELINE HENRIETTE BRUUN —, f. 29. maj 1812, † 11. april 1862 i Kbh. — Oprettede 1847 og 1860 understøttelseslegater og et hospital paa Skjoldenæsholms gods.

### III

KAMMERJUNKER TØNNES BRUUN NEERGAARDS SØN MED  
THERESE LOUISE BERNHARDINE BARONESSE  
MONNAGETHA UND LERCHENAU (se nr. 17):

- 32 a. CARL WILHELM BRUUN NEERGAARD, f. 26. aug. 1805, † 1816.

Fjerde (ottende) slægtled.

#### I

GODSEJER, DR. JUR. LUCIUS BRUUN NEERGAARDS BØRN  
MED MARIA BÜGEL (se nr. 21):

- 33 a. Richard JENS ERNST BRUUN NEERGAARD, f. 29. april 1822 i Ratzeburg, † 30. okt. 1866 i Stuttgart. — 1844 cand. jur. slesv., 1848 advokat i Kiel. — G. 1° 7. marts 1850 paa Knoop m. Antonie (TONY) Josephine Therese rigsgrevinde Baudissin, f. 4. sept. 1822 paa Knoop, † 8. jan. 1855 i Kiel; 2° 22. okt. 1866

## NEERGAARD

- i Friedrichshagen am Bodensee m. Hippolyte von Zeppelin, f. 3. april 1841 paa Hohenasberg, † 25. febr. 1892 i Kiel. — Uden børn.
- 34 b. Carl ERIK JOHAN BRUUN — til fideikommissgodset Eckhof og Jarsdorf (1858) —, f. 12. april 1823 i Ratzeburg, † 21. juli 1889 i Rendsburg. — 1851 forpagter af Hof Altona, Medbesidder af Det Bruun-Neergaardske Fideikommis. — G. 26. sept. 1851 paa Oevelgönne m. ALETTE Wilhelmine comtesse Moltke (F.: ritmester Magnus Jens Godske greve M. og Elisabeth Sophie baronesse Bretton), f. 12. sept. 1827 i Plön, † 6. juli 1914 i Kitzberg ved Kiel. (DAA 1921, 539). — 6 børn: Femte (niende) slægtled I, nr. 55-60.
- 35 c. Barn, f. 1. nov. 1824 i Ratzeburg, † 6. nov. s. a. sst.
- 36 d. Harald EMIL BRUUN —, f. 18. april 1826 i Ratzeburg, † 22. aug. 1867 i Aller. — 1850 kaptajn i insurgentarmeen, gaardejer i Holsten, 1864 cand. theol., 1865 sognepræst i Aller og Taps. — G. 29. marts 1851 paa Oevelgönne m. EDLE Cathrine Sophie Vogelius Steenstrup (F.: generalmajor Johan Christian Vogelius S. og Edle Elisabeth von Post), f. 31. marts 1828 i Kbh., † 21. juli 1905 i Rendsburg. — 7 børn: Femte (niende) slægtled II, nr. 61-67.
- 37 d. Joachim HEINRICH ERNST BRUUN — til Oevelgönne —, f. 20. jan. 1828 paa Oevelgönne, † 4. febr. 1891 i Lübeck. — G. 28. sept. 1856 i Altona m. Therese Siemsen (F.: apoteker i Altona Hermann S. og Therese Elmenhorst), f. 20. nov. 1832 i Altona, † 17. maj 1909 i Lübeck. — 4 børn: Femte (niende) slægtled III, nr. 68-71.
- 38 e. EMMA HENRIETTE MARGRETHE AUGUSTA —, f. 22. jan. 1830 paa Oevelgönne, † 4. marts 1863 i Ratzeburg. — G. 21. april 1854 i Itzehoe m. dansk virkl. justitsraad Friedrich Wilhelm Julius Romundt, f. 5. juni 1810 i Neustadt, † 11. aug. 1886 i Ratzeburg.
- 39 g. JOSEPHINE (Ina) MARIE ELISABETH BRUUN —, f. 28. juli 1833 paa Oevelgönne, † 27. juni 1923 i Kiel. — G. 8. maj 1856 i Kiel m. slesvig-holstensk premierløjtnant EDUARD Johannes Hermann Adolph rigsgreve Baudissin (F.: kammerherre Friedrich Carl rigsgreve B. og Maria Therese friherreinde Mylius), f. 8. okt. 1823 paa Knoop, † 26. aug. 1883 i Lübeck. (DAA 1909, 60).
- 40 h. Alfred BRUUN —, f. 6. juni 1835 paa Oevelgönne, † 3. nov. 1882 i Kiel. — Ugift.
- 41 i. Amalie EMILIE THEODORA BRUUN —, f. 31. okt. 1837 paa Oevelgönne, † 29. juni 1916 i Kiel. — Ugift.

## II

### THEODOR CARL CHRISTIAN BRUUN NEERGAARDS BØRN MED AUGUSTA STUHR (se nr. 26):

- 42 a. Jens HEINRICH FRIEDRICH BRUUN NEERGAARD, f. 26. febr. 1841, † faldet i febr. 1864 i unionskrigen i USA. — G. 13. juni 1860 m. JANE Marie Miller, f. 20. okt. 1844, † før 1926 i Steptoe. — 1 søn: Femte (niende) slægtled IV, nr. 72.
- 43 b. FRIEDRICH LOUIS HEINRICH —, f. 31. dec. 1842, † 1848.
- 44 c. ERNST —, f. . . . . ., † . . . . .

## NEERGAARD

- 45 d. HENRIETTE (Henni) CHARLOTTE ALVILDE BRUUN —, f. 27. maj 1847, † 20. marts 1924 i Kingston, Tennessee. — G. 12. dec. 1872 m. Joseph Mücke, f. 27. juli 1843, † 3. marts 1917 i Kingston.
- 46 e. ADOLPH Theodor —, f. 29. okt. 1851, † formentlig før 1855.
- 47 f. Richard WILHELM BRUUN —, f. 1. nov. 1853, † 1. febr. 1891 i Roane County. — Farmer. — G. 8. nov. 1877 m. NANNIE Winston Patton, f. 26. juni 1855, † . . . . . — 7 sønner: Femte (niende) slægtled V, nr. 73-79.
- 48 g. Theodor AUGUST BRUUN —, f. 23. okt. 1855, † 11. juni 1904 i Springfield, Mass. — Farmer i Springfield. — G. 1° 27. sept. 1877 m. Helene Bischlinghoff, † 22. jan. 1882; 2° 16. aug. 1882 m. Ella Lybarger, f. 22. jan. 1856, † . . . . . — 4 børn: Femte (niende) slægtled VI, nr. 80-83.

## III

### PREMIERLØJTNANT JENS BRUUN DE NEERGAARDS SØN MED JULIA FLINDT (se nr. 28):

- 49 a. JOHAN Henri JACOB LOUIS BRUUN DE NEERGAARD til Oksholm (Ø. Han h.) (1865) —, f. 9. okt. 1839 i Kbh., † 20. okt. 1869 paa Oksholm, begr. paa Valsøllille kgd. — Sekondlt. ved gardehusarregt. — Medbesidder af Det Bruun-Neergaardske Fideikommiss. — G. 6. jan. 1869 i Aaby m. CLAUDINE Elisabeth Caroline Skeel (F.: kaptajn, kammerherre Jørgen S. og Charlotte Adelaide comtesse Ahlefeldt-Laurvig), f. 19. juli 1838 paa Birkelse, † 3. nov. 1898 i Kbh., begr. paa Valsøllille kgd. (DAA 1943, 127). — Hun stiftede 1889 et legat for trængende i Øland sg. til minde om sin mand. — Uden børn.

## IV

### KAMMERHERRE JOACHIM BRUUN DE NEERGAARDS BØRN (se nr. 29)

#### *af første ægteskab med Louise Stemann:*

- 50 a. LOUISE ELISE HENRIETTE DE NEERGAARD, f. 14. juni 1837 paa Svenstrup, døbt 1. juli i Borup, † 16. febr. 1864 i Næstved, begr. 22. s. m. paa Borup kgd. — G. 12. maj 1859 paa Svenstrup m. kammerherre GUSTAV Joachim baron Wedell-Wedellsborg (F.: generalløjtnant, kammerherre Joachim baron W.-W. og Gregersine Juel), f. 6. sept. 1829 i Odense, døbt 10. maj 1830 (St.H.), † 6. juli 1903 paa rejse mellem Holte og Kbh., begr. paa Borup kgd. (Han g. 2° 1868 m. Thalia Scheel, 1840-96). (DAA 1951, 164).

#### *af tredje ægteskab med Christiane Zeuthen:*

- 51 b. JOHAN ANDREAS LAURENTIUS BRUUN —, f. 14. jan. 1845 paa Svenstrup, † 8. juli 1919 i St. Hans hospital, Roskilde. — Ugift.
- 52 c. Vilhelm PETER CHRISTIAN BRUUN — til Stensbygaard (Vrangsgaard) (Baarse h.) (1897-1906) —, f. 11. juni 1846 paa Svenstrup, † 16. aug. 1912 i Kbh. (Frh.). — 1864 student (Roskilde), 1870 (22. jan.) cand. polit. 1874 (13. april) kammerjunker, s. a. forpagter af Stubberupgaard under Svenstrup, 1886 (1. sept.) hofjægermester, 1892 (26. maj) R\*, 1889 (8.



## NEERGAARD

april) kammerherre, 1903 (3. juni) DM. — Medbesidder af Det Zeuthen-Neergaardske Fideikommis og af Det Bruun-Neergaardske Fideikommis. — 1875 formand for Borup sogneraad, 1878 medlem af Borup-Kimmerslev sogneraad, 1881 formand for samme, 1881 medl. af amtsraadet for Gl. Roskilde amt, 1892 (1. jan.) meddirektør i Sparekassen for Ringsted og Omegn. — G. 21. maj 1875 i Vallø kapel m. Sophie LOUISE Bardenfleth (F.: gehejmestatsminister, gehejmekonferensraad, kammerherre Carl Emil B. og Sophie Amalie rigsgrevinde Schmettau), f. 24. okt. 1855 paa Søllerødgaard, † 4. nov. 1947 i Kbh. (DAA 1948, 18). — 6 børn: Femte (niende) slægtled VII, nr. 84-89.

### V

#### KAMMERHERRE, JÆGERMESTER THEODOR BRUUN DE NEERGAARDS BØRN (se nr. 30)

*af andet ægteskab med Elise Cramer :*

- 53 a. Poul JOHAN CARL BRUUN DE NEERGAARD til familiegodset Skjoldenæsholm (1891-1914) og Hellestrupgaard (1875-1904) —, f. 2. okt. 1851 paa Skjoldenæsholm, † 24. febr. 1932 sst. — 1895 hofjægermester. Landvæsenskommissær. — G. 5. okt. 1875 i Kbh. m. ANDREA Emilie Jacobsen (F.: etatsraad Jacob J. og Julie Marie Brandt), f. 30. juni 1853 paa Falkenstein, † 19. febr. 1926 i Kbh. — 8 børn: Femte (niende) slægtled VIII, nr. 90-97.
- 54 b. ANDREAS THEODOR Godtfred BRUUN —, f. 1. juli 1853 paa Skjoldenæsholm, † 10. aug. 1879 paa Donnersburg ved Altona, begr. paa Valsøllille kgd. — 1870 student (Roskilde), 1878 (7. juni) cand. jur. — G. 13. juli 1879 paa Donnersburg m. Sophie Elisabeth (ELSE) comtesse Holstein (F.: konseilspræsident, overkammerherre, hofjægermester Ludvig Henrik Carl Herman lensgreve H. og Bodild Joachimine Zahrtmann), f. 5. sept. 1859 paa Holsteinborg, døbt 6. nov., † 1. sept. 1935 i Fredensborg, begr. paa Valsøllille kgd. (DAA 1938, 40). — Uden børn.

Femte (niende) slægtled.

### I

#### FIDEIKOMMISSBESIDDER CARL BRUUN NEERGAARDS BØRN MED ALETTE COMTESSE MOLTKE (se nr. 34):

- 55 a. Theodor MAGNUS SOPHUS GUNNI BRUUN NEERGAARD til fideikommisgodset Eckhof —, f. 11. juni 1852 paa Hof Altona, Oevelgönne, † 14. dec. 1911 i Kiel. — Ingeniør. Medbesidder af Det Bruun-Neergaardske fideikommis. — G. 28. maj 1886 i Ratzeburg m. Marie Henriette Wilhelmine Carola Romundt (F.: justitsraad Friedrich Wilhelm Julius R. og Emma Henriette Margrethe Augusta Neergaard, nr. 38), f. 12. april 1855 i Ratzeburg, † 7. marts 1930 i Davos, Schweiz. — 1 søn: Sjette (tiende) slægtled I, nr. 98.
- 56 b. MARIA BRUUN —, f. 28. okt. 1853 paa Hof Altona, Oevelgönne (tvilling), † 8. nov. 1854 sst.
- 57 c. Elisabeth HENRIETTE LOUISE BRUUN —, f. 28. okt. 1853 paa

## NEERGAARD

- Hof Altona, Oevelgönne (tvilling), † 22. juli 1888 i Stade. — G. 14. dec. 1886 i Rendsburg m. preussisk generalløjtnant Eugen Reinhold Oskar Wentscher, f. 31. maj 1856 i Rosenberg, Kreis Thorn, † 2. jan. 1921 i Freienwalde a. O.
- 58 d. Magnus EDUARD EMIL BRUUN —, f. 1. juli 1855 paa Hof Altona, Oevelgönne, † 20. sept. 1940 i Kiel. — Sek.lit. ved det mecklenburgske grenaderregt. nr. 89, 1884 ordonnansofficer hos arvestorhertugen af Mecklenburg-Strelitz, 1889 premierlt. à la suite, 1890 kammerherre og tjenstgørende overhofmarskal hos fyrsten af Schwarzburg-Sondershausen, 1895 preussisk kaptajn, 1909-11 overhofmester hos fyrstinden af Schwarzburg-Sondershausen. (A.A.B.2<sup>1</sup>), (B.Z.L.3<sup>2</sup>), (Dr.V.J.M.), (S.Æ.K.1), (S.E.H.1), (S.A.2), (S.H.F.2), (S.N.2<sup>1</sup>). — G. 28. dec. 1891 paa Dänischenhagen m. MARGRETHE Adelaide Marie Louise Henriette comtesse Reventlow (F.: Georg Carl Ernst greve R. til Kaltenhof og Bertha Louise von Thielau), f. 9. juni 1869 paa Kaltenhof, † 25. maj 1935 i Kiel. (DAA 1939, 85). — Uden børn.
- 59 e. Helene EDLE EMILIE BRUUN —, f. 15. maj 1857 paa Jarsdorf, † 17. dec. 1930 i Kiel. — Ugift.
- 60 f. ANNA —, f. 19. juni 1861 i Rendsburg, † 6. maj 1864.

## II

### SOGNEPRÆST HARALD BRUUN NEERGAARDS BØRN MED EDLE STEENSTRUP (se nr. 36):

- 61 a. Joseph HEINRICH FRIEDRICH BRUUN NEERGAARD, f. 13. jan. 1852 i Rendsburg, † 3. jan. 1887 i Tönning. — 1879 dr. med., s. a. praktiserende læge i Tönning. — G. 19. sept. 1879 i Rendsburg m. Beatrice Gladstone, f. 3. nov. 1854 paa Summer Hill, Pendleton, Lancashire, † 9. april 1929 i Wiesbaden. — 3 børn: Sjette (tiende) slægtled II, nr. 99-101.
- 62 b. Traugott CHRISTIAN CARL BRUUN —, f. 12. okt. 1853 paa Christinenthal, Schenefeld, † 5. jan. 1927 i Morganton, N.C. — Landmand. — Ugift.
- 63 c. Karen BRUUN —, f. 12. maj 1856 paa Christinenthal, Schenefeld, † 6. juni 1862 i Kiel.
- 64 d. Marie EDLE BRUUN —, f. 12. april 1859 paa Christinenthal, Schenefeld, † 17. aug. 1909 i Magdeburg. — Ugift.
- 65 e. Friede ALVILDE MATHILDE BRUUN —, f. 18. dec. 1861 i Kiel, † 7. febr. 1927 i Slesvig. — Ugift.
- 66 f. Emma BRUUN —, f. 2. sept. 1865 i Aller, † 6. okt. 1871 i Rendsburg.
- 67 g. MARTHA SARA —, f. 30. maj 1867 i Aller, † 18. febr. 1870 i Rendsburg.

## III

### GODSEJER JOACHIM BRUUN NEERGAARDS BØRN MED THERESE SIEMSEN (se nr. 37):

- 68 a. Maria THERESE CLARA BRUUN NEERGAARD, f. 20. febr. 1860 paa Oevelgönne, † 13. juli 1952 i Lübeck. — Ugift.
- 69 b. Ernst JOHANN HERMANN BRUUN — til Oevelgönne, f. 15. dec. 1861 paa Oevelgönne, † 27. april 1945 i Lübeck. — G. 12.

## NEERGAARD

marts 1892 paa Stawedder m. EMMA Elisabeth Theodora Emilie Baselli friherreinde von Süßenberg, f. 17. dec. 1857 paa Stawedder, † 5. febr. 1947 sst. — 1 søn: Sjette (tiende) slægtled III, nr. 102.

- 70 c. Ina BRUUN —, f. 1. aug. 1864 paa Oevelgønne, † 13. aug. s. a. sst.  
71 d. Datter, f. 13. okt. 1868 paa Oevelgønne, † 27. okt. s. a. sst.

## IV

### JENS BRUUN NEERGAARDS SØN MED JANE MILLER

(se nr. 42):

- 72 a. JENS Richard NEERGAARD, f. 7. sept. 1862, † ..... — Farmer i Oaksdale, Wash., senere sagfører i Grandview, Wash. — G. 24. dec. 1885 m. Marietta Johnson, f. 23. marts 1863, † ..... — 3 børn: Sjette (tiende) slægtled IV, nr. 103-105.

## V

### FARMER RICHARD BRUUN NEERGAARDS SØNNER MED

NANNIE PATTON (se nr. 47):

- 73 a. Wilhelm RICHARD NEERGAARD, f. 23. aug. 1878. — Farmer i Kingston. — G. 9. nov. 1902 m. CARRY May Young, f. 31. dec. 1878. — 4 børn: Sjette (tiende) slægtled V, nr. 106-109.  
74 b. Johan THEODOR —, f. 7. febr. 1880. — Farmer i Kingston. — G. 7. febr. 1904 m. BESSIE Ophelia Abel, f. 9. febr. 1885. — 6 børn: Sjette (tiende) slægtled VI, nr. 110-115.  
75 c. Friedrich ADOLPH —, f. 5. maj 1883. — Læge i Kingston. — G. 17. juni 1908 m. ANISE Kincaid Runyan, f. 20. sept. 1885. — 2 børn: Sjette (tiende) slægtled VII, nr. 116-117.  
76 d. Ellis WILFORD —, f. 19. sept. 1885 i Roane County (tvilling), † 27. okt. s. a. sst.  
77 e. Robert SAMUEL —, f. 19. sept. 1885 i Roane County (tvilling), † formentlig s. a.  
78 f. Robert SAMUEL —, f. 1. okt. 1887 i Roane County, † 1. juli (eller 1. febr.) 1891 sst.  
79 g. Ralph BARRETT —, f. 24. nov. 1890 i Roane County, † 12. marts 1933 i Kingston. — Farmer i Kingston. — G. 28. april 1920 m. LILLY Lucinda Pickle, f. 2. aug. 1897. — 8 børn: Sjette (tiende) slægtled VIII, nr. 118-125.

## VI

### FARMER THEODOR BRUUN NEERGAARDS BØRN (se nr. 48)

*af første ægteskab med Helene Bischlinghoff:*

- 80 a. Carl THEODOR NEERGAARD, f. 15. jan. 1879 i Springfield, Mass. — Bosat i St. Joseph, Mass. — G. 30. aug. 1901 m. MARY Elizabeth Lefever, f. 10. okt. 1883. — Uden børn.  
81 b. Wilhelm HERMAN —, f. 7. febr. 1881 i Springfield, Mass., † 19. juli 1934 i Springfield. — G. 26. juni 1902 m. Ora EVE Dawson, f. 8. sept. 1882, † 9. dec. 1934 i Springfield. — 3 børn: Sjette (tiende) slægtled IX, nr. 126-128.

## NEERGAARD

af andet ægteskab med Ella Lybarger :

- 82 c. MARIE (May) —, f. 10. okt. 1883 i Springfield, Mass. — G. 13. sept. 1908 m. dr. HAROLD Roy Lucas, f. 7. juli 1876. — Bosat i Portland, Oregon.
- 83 d. Ella HELENA —, f. 16. april 1885 i Springfield, Mass. — G. 4. juni 1902 m. LUTHER H. Waddle, f. 10. sept. 1881. — Bosat i Springfield, Mass.

## VII

KAMMERHERRE, HOFJÆGERMESTER VILHELM BRUUN DE NEERGAARDS BØRN MED LOUISE BARDENFLETH (se nr. 52):

- 84 a. Sophie CHRISTIANE BRUUN DE NEERGAARD, f. 19. febr. 1876 paa Stubberupgaard, døbt 11. maj i Borup, † 16. juni 1938 i Kbh., begr. paa Vestre kgd. — G. 30. april 1896 i Borup m. amtmand, kammerherre JOACHIM Godske baron Wedell-Wedellsborg (F.: amtmand, kammerherre Vilhelm baron W.-W. og Louise comtesse Schulin), f. 19. sept. 1860 i Flensborg, døbt 4. marts 1861, † 17. jan. 1937 i Kbh., begr. paa Vestre kgd. (DAA 1951, 170).
- 85 b. Joachim BRUUN —, f. 27. april 1877 paa Stubberupgaard, døbt i Borup, † 31. okt. 1920 i Sorø, begr. paa Kbh. Vestre kgd. — 1895 student (Borgerdydskolen i Kbh.), 1901 (22. juni) cand. jur. — Komponist, dirigent og musikpædagog. 1908 prisbelønnet for en ouverture over danske folkemelodier. Besidder af Det Zeuthen-Neergaardske fideikommiss, medbesidder af Det Bruun-Neergaardske fideikommiss. — Ugift.
- 86 c. Julie OCTAVIA LOUISE BRUUN —, f. 7. juli 1879 paa Stubberupgaard, døbt i Borup, † 30. okt. 1918 paa Skjoldenæsholm. — G. 14. marts 1903 paa Stubberupgaard m. hofjægermester Henri Bruun de Neergaard, 1876-1935, nr. 90.
- 87 d. Inge MARIE ANNA BRUUN —, f. 13. sept. 1882 paa Stubberupgaard, døbt i Borup, † 28. marts 1950 i Roskilde. — G. 20. jan. 1920 i Kina m. major HEINRICH Karl Wilhelm Buchenthaler, f. 22. dec. 1876, † . . . . .
- 88 e. Christiane JOHANNE BRUUN —, f. 30. sept. 1883 paa Stubberupgaard, døbt i Borup, † 24. juni 1965 i Kbh. (F.M.E.3). — G. 2. okt. 1919 i Borup m. bankinspektør, cand. jur. Svend Tetens (F.: kreditforeningsdirektør, overretssagfører Herman Frederik T. og Elisabeth Friis), f. 5. maj 1882 i Randers (St. Mortens), † 22. maj 1939 i Kbh. (C).
- 89 f. Marie Louise BRUUN —, f. 29. maj 1893 paa Stubberupgaard, døbt i Borup, † 29. nov. 1918 i Kbh. — Ugift.

## VIII

HOFJÆGERMESTER POUL BRUUN DE NEERGAARDS BØRN  
MED ANDREA JACOBSEN (se nr. 53):

- 90 a. Henri BRUUN DE NEERGAARD til familiegodset Skjoldenæsholm (afløst 21. dec. 1926) —, f. 20. aug. 1876 paa Hellestrup, † 25. dec. 1935. — 1895 student (Østre Borgerdydskole), 1898-1900 sek.lt. i livgarden, kammerjunker, 1903-14 forpagter af Stubberupgaard, 1919 hofjægermester, 1932 (25. april) R\*. — 1903-20 direktør i Sparekassen for Ringsted og Omegn,

## NEERGAARD

- 1920 medl. af tilsynsraadet og 1925 formand for samme, 1921 handelsministeriets tilsynsf. m. samme. 1906 medl. af best. for Forpagternes Understøttelsesforening, 1915 næstform. i samme. 1921 medl. af Jydstrup-Valsøllille sogneraad og medl. af best. for Arbejdsgivernes Ulykkesforsikring for Land- og Skovbrug, 1928 medl. af repræsentantskabet for Dansk Skovforening. 1930 formand for Skovbrugets arbejdsgiverforening. — G. 1° 14. marts 1903 paa Stubberupgaard m. Julie Bruun de Neergaard, 1879-1918, nr. 86; 2° 26. nov. 1920 i Sandager m. ASTRID Signe Lehmann (F.: nationalbankbestyrer V. L. og Elisabeth Meincke), f. 30. aug. 1887 i Nykøbing F., † 8. jan. 1969. (D.r.K.M.). — 4 børn: Sjette (tiende) slægtled X, nr. 129-132.
- 91 b. ANDREAS Theodor BRUUN —, f. 20. febr. 1878 paa Hellestrup, døbt i Flinterup, † 15. nov. 1957 i Kbh., begr. paa Vestre kgd. — 1896 student (Vestre Borgerdydskole), 1903 (11. febr.) cand. jur., 1904 (11. marts) ansat i firmaet Axel Prior A/S, 1907 (1. maj) prokurist, 1913 (1. jan.) direktør, 1943 (28. april) R\*. — Formand for best. for Foreningen af københavnske forhandlerrepræsentanter for cementfabrikkerne og for Foreningen af forhandlere og fabrikanter af bygningsmaterialier i Danmark. — G. 12. marts 1903 i Kbh. (G) m. Emma MARGUERITE Prior (F.: grosserer Peter Axel P. og Hannah Renton), f. 10. okt. 1880 i Kbh. (G), † 28. dec. 1938 i Kbh., begr. paa Vestre kgd. — 4 børn: Sjette (tiende) slægtled XI, nr. 133-136.
- 92 c. Adelaide BRUUN —, f. 21. nov. 1882 paa Hellestrup, døbt i Flinterup. — Bogbindermester i Kbh., stiftsdame i Vallø. [K.].
- 93 d. Godtfred BRUUN —, f. 10. juli 1884 paa Hellestrup, døbt i Flinterup, † 9. okt. 1954 i Kbh. (B). — 1902 student (Birkerød), s. a. (11. aug.)-1905 (31. dec.) assistent i Privatbanken, 1910 (26. jan.) cand. polit., s. a. (17. nov.) assistent i Nationalbanken, 1911 (1. jan.) i bankens Odense-filial, 1914 (20. nov.) paany i hovedsædet, 1920 (1. april) fuldmægtig, 1934 leder af personalekontoret, 1952 (1. febr.) afsked med ventepenge, 1954 (31. juli) afsked. — 1906-07 senior i Studenterforeningen, 1905 medl. af best. for Birkerød kostskoles samfund, 1919 næstformand, sen. formand og kasserer i samme. — G. 5. nov. 1911 i Kbh. (C) m. Margrethe comtesse Knuth (F.: kammerherre, hofjægermester Christopher Adam greve K. og Ille Ottilte baronesse Lerche), f. 12. nov. 1888 paa Liliendal, døbt i Mern. [K.]. — 2 børn: Sjette (tiende) slægtled XII, nr. 137-138.
- 94 e. Edith BRUUN —, f. 5. febr. 1886 paa Hellestrup, † 17. marts 1964 i Kbh. — G. 28. juli 1906 i Kbh. (B) m. sognepræst til Nørup og Randbøl KNUD Harald Petersen Eggert (F.: gaardejer Søren Petersen og Henriette Christine Petersen), f. 3. juni 1872 paa Gyngemosegaard, Mørkhøj, Gladsaxe, † 25. jan. 1947. (Nvf. 15. juli 1907).
- 95 f. Julie BRUUN —, f. 17. aug. 1887 paa Hellestrup, † 9. febr. 1888 sst.
- 96 g. Willy BRUUN —, f. 10. dec. 1888 paa Hellestrup, † 22. juli 1968 i Virum, begr. 25. s. m. i Valsøllille. — Løjtnant i livgarden.

## NEERGAARD

- G. 1° 6. juni 1916 i Kbh. (C) m. KAREN Margrethe Strøyerberg (F.: apoteker Jens Christopher Hannibal S. og Sophie Frederikke Maximiliane baronesse Haxthausen), f. 29. juni 1890 i Randers, † 5. marts 1956, skilt; 2° 27. juni 1936 i Rødovre m. viceskoleinspektice Karen MARY Jensen (F.: skræder Niels J. og Grethe Asmussen), f. 5. marts 1910 i Vamdrup. [Virum]. — 7 børn: Sjette (tiende) slægtled XIII, nr. 139-145.
- 97 h. Therese BRUUN —, f. 6. aug. 1890 paa Hellestrup. — G. 16. sept. 1924 i Valsøllille m. ambassadør\*, cand. jur. LARS Pedersen Tillitse (K.<sup>1</sup>DM) (D.r.K.M.) (F.: forpagter Peder Hemming Pedersen og Vilhelmine Larsen) (nvf. 4. nov. 1915), f. 12. okt. 1891 i Toksværd. [Bruxelles].

### Sjette (tiende) slægtled.

#### I

FIDEIKOMMISBESIDDER, INGENIØR THEODOR BRUUN  
NEERGAARDS SØN MED MARIE HENRIETTE WILHELMINE  
CAROLA ROMUNDT (se nr. 55):

- 98 a. CARL JOSEPH HELMUTH KURT BRUUN NEERGAARD til fideikommissgodset Eckhof —, f. 13. juni 1887 paa Svalöv, Skåne, † 7. nov. 1947 i Orselina ved Locarno. — Professor ved universitetet i Zürich, direktør for universitetets klinik for fysikalsk terapi, dr. med. — Medbesidder af Det Bruun-Neergaardske fideikommis. — G. 19. jan. 1917 i Davos, Schweiz m. Helene MATHILDE Heim, f. 11. maj 1883 i Zürich. [Zürich]. — Uden børn.

#### II

LÆGE DR. MED. JOSEPH BRUUN NEERGAARDS BØRN  
MED BEATRICE GLADSTONE (se nr. 61):

- 99 a. Harald LUCIUS MONTGOMMERY BRUUN NEERGAARD, f. 1. juli 1880 i Tønning, † 17. april 1947 i Barcelona. — Grosserer i Barcelona. Preussisk premierlt. af res. (Pr.J.K.1.2.) (Pr.F.K.) (Pr.Lv.U.2). — G. 15. juli 1932 i Hamburg m. Marie Mathilde Sahn, f. 21. jan. 1897 i Kiel, † 11. marts 1963 i Bargteheide, Holsten. — Uden børn.
- 100 b. Kurt BRUUN —, f. 21. jan. 1884 i Tønning, † 8. febr. s. a. sst.
- 101 c. Alfried MAGNUS OSCAR BRUUN —, til Ovelgönne —, f. 6. juli 1885 i Tønning, † 29. maj 1940 i Berlin. — 1905 løjtnant ved det preussiske inf.reg. nr. 86, 1911 forsat til fusiler-regt. Königin, attaché ved det tyske gesandtskab i Kbh., 1913 (19. sept.) R\*, s. a. premierlt. ved l. tyske søbatl., major, militærattaché ved det tyske gesandtskab i Kbh. til 1920 (april), 1921 (15. april) K<sup>2</sup> (M.G.3). — G. 23. april 1910 i Hamburg m. MARION Tepau Marama Schlubach, f. 6. sept. 1887 i Hamburg, † 21. juni 1941 i Stuttgart. — 3 børn: Syvende (ellefte) slægtled I, nr. 146-148.

## NEERGAARD

### III

GODSEJER ERNST BRUUN NEERGAARDS SØN MED EMMA  
BASELLI FRIHERREINDE VON SÜSSENBERG (se nr. 69):

- 102 a. JOHAN (Hans) WILHELM JOACHIM BRUUN NEERGAARD, f. 4. febr. 1894 paa Oevelgønne, † 25. okt. 1915 i Dahlem ved Berlin. — Ugift.

### IV

FARMER RICHARD NEERGAARDS BØRN MED MARIETTA  
JOHNSON (se nr. 72):

- 103 a. Harriet MARGARET NEERGAARD, f. 29. juli 1889. — G. 1918 m. STANLEY Ward Jones, f. 25. okt. 1888. — [Priest River, Idaho].
- 104 b. WILHELM (William) THEODOR —, f. 1. juli 1892. — Ansat ved transportvirksomhed. — G. 25. aug. 1914 m. GRAYCE Orbelene Trammel, f. i febr. 1893. — [Priest River, Idaho]. — 3 børn: Syvende (ellefte) slægtled II, nr. 149-151.
- 105 c. JOHAN (John) HENRY —, f. 12. juli 1894. — Jurist, ansat i statens tjeneste. — G. 1. juni 1919 m. CHRISTINE Columbia Aschenfelder, f. 22. sept. 1894. [Seattle, Wash.]. — 3 børn: Syvende (ellefte) slægtled III, nr. 152-154.

### V

FARMER WILHELM NEERGAARDS BØRN MED CARRY  
YOUNG (se nr. 73):

- 106 a. William RICHARD NEERGAARD, f. 15. febr. 1905. — G. 26. jan. 1928 m. DONA Newport, f. 9. febr. 1906. [Rockwood, Tennessee]. — 2 børn: Syvende (ellefte) slægtled IV, nr. 155-156.
- 107 b. Gurly YOUNG —, f. 19. maj 1908.
- 108 c. CARLTON JOSEPH —, f. 15. okt. 1912. [Rockwood, Tenn.].
- 109 d. RUTH —, f. 3. maj 1918.

### VI

FARMER JOHAN NEERGAARDS BØRN MED BESSIE ABEL  
(se nr. 74):

- 110 a. Bessie RUTH NEERGAARD, f. 2. april 1905, † 16. juni s. a.
- 111 b. John ROBBS —, f. 29. april 1906. — Farmer. — G. 4. nov. 1929 m. Margaret Keith, f. 20. sept. 1911. [Kingston]. — 2 børn: Syvende (ellefte) slægtled V, nr. 157-158.
- 112 c. William FOREST —, f. 15. jan. 1908. — Farmer. — G. 8. juni 1930 m. Bertha Cate, f. 29. april 1910. [Kingston]. — 4 børn: Syvende (ellefte) slægtled VI, nr. 159-162.
- 113 d. George LESTER —, f. 4. nov. 1909.
- 114 e. JAMES THEODORE —, f. 18. marts 1912.
- 115 f. PAULINE —, f. 24. sept. 1913. — Lærerinde.

### VII

LÆGE FRIEDRICH NEERGAARDS BØRN MED ANISE RUNYAN  
(se nr. 75):

- 116 a. Fred RUNYAN NEERGAARD, f. 5. sept. 1909. — Ansat ved jernbanepostvæsenet. [Nashville, Tenn.].

## NEERGAARD

- 117 b. WINSTON Louise —, f. 23. april 1914. — G. 15. sept. 1936 m. chemist PAUL Cecil Ellis, f. 1904. [Harriman].

### VIII

#### FARMER RALPH NEERGAARDS BØRN MED LILLY PICKLE

(se nr. 79):

- 118 a. Mary WINSTON NEERGAARD, f. 2. jan. 1921.  
119 b. Ralph BARRETT —, f. 19. nov. 1921.  
120 c. Clara GRACE —, f. 8. maj 1923.  
121 d. Augusta JANE —, f. 15. juni 1925.  
122 e. ANNALEE —, f. 6. febr. 1927.  
123 f. Ross PICKLE —, f. 27. juli 1928, † 27. jan. 1930 i Kingston.  
124 g. Dorothy ROSE —, f. 18. nov. 1929.  
125 h. JOAN —, f. 13. jan. 1932.

### IX

#### WILHELM NEERGAARDS BØRN MED EVE DAWSON

(se nr. 81):

- 126 a. Lena LOUISA NEERGAARD, f. 9. dec. 1903. — G. 8. febr. 1922 m. farmer Francis Dulin, f. 20. juni 1902. [Springfield, Miss.].  
127 b. Floy MAY —, f. 1. nov. 1908. — G. i marts 1927 m. farmer Troy Bedell. [Springfield].  
128 c. THEODORE Robert —, f. 10. juni 1916. — G. 27. sept. 1935 m. Agatha Mixon. [Miami, Oklahoma]. — 1 datter: Syvende (ellefte) slægtled VII, nr. 163.

### X

#### HOFJÆGERMESTER HENRI BRUUN DE

NEERGAARDS BØRN (se nr. 90)

*af første ægteskab med Julie Bruun de Neergaard:*

- 129 a. Eiler BRUUN DE NEERGAARD til Skjoldenæsholm, f. 9. sept. 1904 paa Stubberupgaard (Borup), † 18. juli 1967 i Lillehammer, Norge, begr. i Valsøllille. — 1955 (1. jan.) hofjægermester. — Nyder af familiegodset Skjoldenæsholms succesfond. Medl. af Jydstrup-Valsøllille sogneraad. — G. 6. marts 1934 i Kbh. m. JENNY Marie Petersen (F.: tømremester Theodor Vilhelm P. og Christine Jacobsen), f. 17. febr. 1908 i Ringsted. [Skjoldenæsholm]. — 6 børn: Syvende (ellefte) slægtled VIII, nr. 164-169.  
130 b. ELLEN Birgitte BRUUN —, f. 3. april 1906 paa Stubberupgaard (Borup). — G. 27. juni 1946 i Kbh. m. overingeniør ved Teknologisk Institut, cand. polyt. HANS Henrik Paulli (R\*) (F.: forstander, kaptajn Emil P. og Marie Gamél Gad), f. 31. jan. 1899 i Helsingør, † 25. dec. 1966. [Holte].  
131 c. Ove HENRI BRUUN —, f. 12. juli 1907 paa Stubberupgaard (Borup), † 16. aug. 1962 i Nanortalik. — 1933 (1. juni-30. sept.) volontør i Grønlands styrelse, 1933 (1. okt.) fg. assistent i Sukkertoppen, 1935 (efteraar) i Egedesminde, 1937 (1. okt.) assistent under Grønlandske Handel, 1939 (efteraar) i Godhavn, 1940-41 fg. bestyrer, 1942 assistent i Egedesminde, 1946 (sommer) bestyrer sst., 1948 assistent i Juliane-





**KRIGSRAAD**  
**PETER JOHANSEN NEERGAARD**  
**1702-1772**  
**TIL RINGSTED KLOSTER OG SVENSTRUP**  
**(nr. 6)**



**KIRSTEN TØNNESDATTER**  
**1717-1751**  
**G. M. KRIGSRAAD PETER JOHANSEN NEERGAARD**  
(nr. 6)

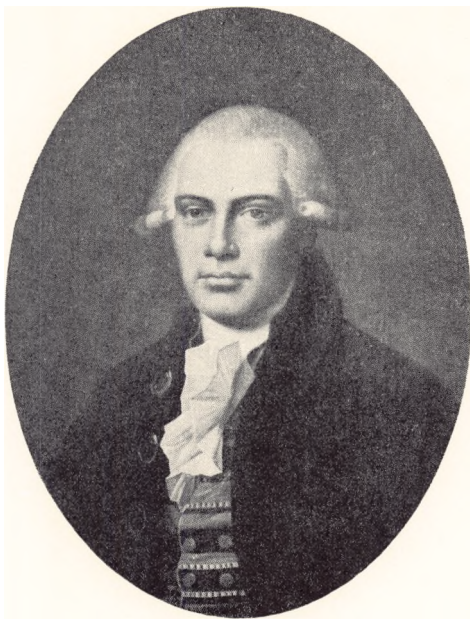

ETATSRaad  
JENS BRUUN NEERGAARD  
1742-1788  
TIL SVENSTRUP  
(nr. 7)



**Ane Marie Møller**  
1743–1802  
**G. M. ETATSRAAD JENS BRUUN NEERGAARD**  
(nr. 7)

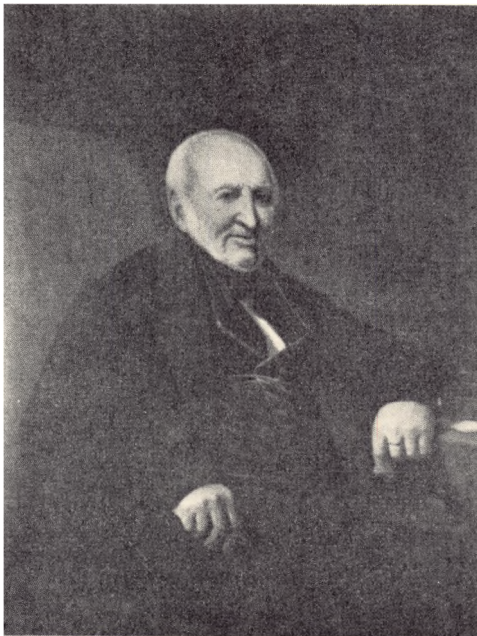

KAMMERHERRE  
JOHAN ANDREAS BRUUN NEERGAARD  
1770-1846  
TIL SKJOLDENÆSHOLM OG SVENSTRUP M. M.  
(nr. 16)

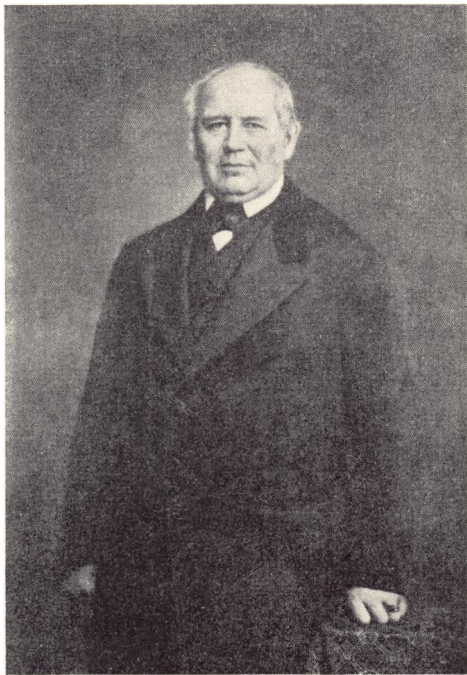

**GEHEJMEKONFERENSRAAD, KAMMERHERRE**  
**JOACHIM BRUUN NEERGAARD**  
**1806–1893**  
**TIL SVENSTRUP**  
**(nr. 29)**



**LOUISE DE NEERGAARD**  
1837–1864  
(nr. 50)

**G. M. KAMMERHERRE GUSTAV BARON WEDELL-WEDELLSBORG**





**ELISE CRAMER**  
1820–1881

**G. M. KAMMERHERRE THEODOR BRUUN DE NEERGAARD**  
(nr. 30)





**KAMMERHERRE**  
**THEODOR BRUUN DE NEERGAARD**  
**1808-1891**  
**TIL SKJOLDENÆSHOLM**  
**(nr. 30)**



**ANDREA JACOBSEN**  
1853-1926  
**G. M. HOFJÆGERMESTER POUL BRUUN DE NEERGAARD**  
(nr. 53)



HOFJÆGERMESTER  
POUL BRUUN DE NEERGAARD  
1851-1932  
TIL SKJOLDENÆSHOLM  
(nr. 53)



**JULIE BRUUN DE NEERGAARD**  
1879–1918

(nr. 86)

**G. M. HOFJÆGERMESTER HENRI BRUUN DE NEERGAARD**

(nr. 90)



**HOFJÆGERMESTER**  
**HENRI BRUUN DE NEERGAARD**  
**1876–1935**  
**TIL SKJOLDENÆSHOLM**  
(nr. 90)

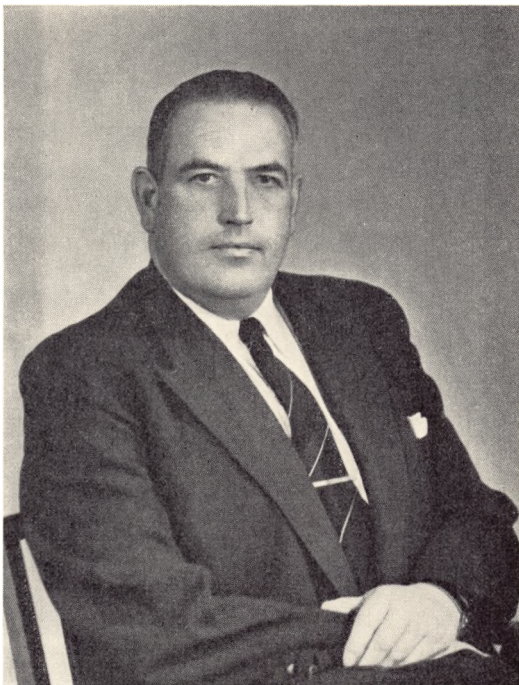

HOFJÆGERMESTER  
EILER BRUUN DE NEERGAARD  
1904-1967  
TIL SKJOLDENÆSHOLM  
(nr. 129)

## NEERGAARD

- haab, 1951 (efteraar) fg. bestyrer i Godhavn, 1953 (1. april) overassistent, 1954 (nov.) i Nanortalik, 1955 (1. april) kolonifuld­mægtig, 1958 (1. april) handelschef. — G. 11. aug. 1935 i Egedesminde m. maleren HELGA Victoria Bjødstrup-Sørensen (F.: malermester Anton B.-S. og Victoria Christoffersen), f. 9. maj 1903 i Kbh. (Hun g. 1<sup>o</sup> m. maleren og grafikeren Aage Gitz-Johansen, f. 1897, skilt). [Kastrup]. — 1 søn: Syvende (ellefte) slægtled IX, nr. 170.
- 132 d. Lykke BRUUN —, f. 11. jan. 1909 paa Stubberupgaard (Borup). — G. 19. juli 1944 paa Skjoldenæsholm m. direktør Erik Scharling (F.: landsdommer Johannes Abild S. og billedhuggerinden Signe Else Augusta Bang), f. 29. aug. 1909 i Kbh. [Jægersborg].

## XI

### DIREKTØR, CAND. JUR. THEODOR BRUUN DE NEERGAARDS BØRN MED MARGUERITE PRIOR (se nr. 91):

- 133 a. Else MARGUERITE BRUUN DE NEERGAARD, f. 18. aug. 1904 i Kbh. [K.].
- 134 b. Magna BRUUN —, f. 17. febr. 1907 i Kbh. (G). — G. 8. sept. 1944 i Birkerød m. direktør for tilsynet med banker og sparekasser, departementschef\*, cand. polit. Erling Sveinbjørnsson (K.\*DM) (F.: kabinetssekretær for Island, kammerherre Jón Hjaltalin S. og Ebba Marguerite Schierbeck), f. 29. maj 1903 paa Frederiksberg, døbt i Ordrup. (Han g. 1<sup>o</sup> 1928 m. Else Lilian Sophie Butenschøn, f. 1907, skilt; 2<sup>o</sup> 1940 m. Jandje de Coninck Smith, f. 1917, skilt). [Egedal pr. Kokkedal].
- 135 c. Vera BRUUN —, f. 20. dec. 1908 i Kbh., døbt 28. marts 1909 (G). — G. 1<sup>o</sup> 2. nov. 1929 i Kbh. (G) m. landsretssagfører GEORG Frederik Ramm (F.: oberst Axel R. og Georgine Frederikke Harhoff), f. 14. okt. 1901 i Kbh. (B), † 8. maj 1938 paa Frederiksberg (St. Markus); 2<sup>o</sup> 30. jan. 1942 i Kbh. (b.v.) m. antikvarboghandler, cand. pharm. Holger Thal-Jantzen (F.: amtslæge Thal Jantzen og Gerda Abel) (nvf. 6. april 1927), f. 20. okt. 1906 i Odense, døbt 30. dec. (St.K.). [East Grinstead, Sussex, England].
- 136 d. ANDREAS THEODOR Henri BRUUN —, f. 19. april 1910 i Kbh., † 15. dec. 1954 i Kbh., begr. paa Vestre kgd. — 1935 (11. sept.) sek.lt. af inf., s. a. (27. nov.) af res., 1936 (8. juni) premierlt., 1940 (1. juni) kammerjunker, 1942 (1. april) kaptajnl., 1945 (1. sept.) kaptajn, 1948 afsked. — Ugift.

## XII

### BANKFULDMÆGTIG, CAND. POLIT. GODTFRED BRUUN DE NEERGAARDS BØRN MED MARGRETHE COMTESSE KNUTH (se nr. 93):

- 137 a. Tønnes CHRISTIAN WILHELM BRUUN DE NEERGAARD, f. 18. aug. 1912 i Odense. — 1938 forstkandidat, 1939 (10. okt.) sek.lt. af inf., 1940 (11. april) løjtnant af res., 1946 (1. juni) premierlt., 1949 (7. maj) kaptajnl., 1952 (1. febr.) major (kaptajn) i Hærens tekniske korps, 1954 chef for forswarets



## NEERGAARD

- filmtjeneste, 1968 (18. april) R\*. (H.T.H.), (R.O.H.T.). — G. 27. dec. 1946 i Kbh. (T) m. ELISABETH Leopold Bohm (F.: pianofabrikant Thorald B. og Anna Johanne Marie Leopold), f. 26. marts 1915 i Kbh. [K.]. — 2 døtre: Syvende (ellefte) slægtled X, nr. 171-172.
- 138 b. Vibeke SOPHIE ADELAIDE BRUUN —, f. 21. juni 1914 i Odense. — Desinatør. Overordentlig stiftsdame i Vallø. [K.].

### XIII

#### LØJTNANT WILLY BRUUN DE NEERGAARDS BØRN

(se nr. 96)

*af første ægteskab med Karen Strøyberg:*

- 139 a. Jens BRUUN DE NEERGAARD, f. 29. april 1917, † 5. febr. 1930 paa Laurentiuslund.
- 140 b. Erik BRUUN —, f. 26. juli 1918 paa Laurentiuslund, døbt i Valsøllille. — 1936 student (Sorø), 1943 cand. jur., s. a. (1. aug.)-1945 (juli) dommerfuldmægtig IV i Skanderborg, sek.lt. i livgarden, 1947 (16. maj) dommerfuldmægtig IV i Vejle, 1948 (1. febr.) dommerfuldmægtig III, s. a. kst. dommerfuldmægtig II, 1950 (1. juli) kgl. udnævnt, 1954 (1 febr.) i Bogense, 1960 (1. dec.) fuldmægtig I ved domstolene, tjenstg. ved Aalborg rets 3. afd., 1964 (1. marts-31. aug.) kst. dommer i Vestre landsret, 1966 (1. jan.) dommer ved Aalborg rets 1. afd. — 1954-57 og 1959-60 medlem af Folketinget (KF), 1958-62 formand for best. for Danske statsebedsmænds samraad og for Danmarks Juristforbund, 1958-63 for Foreningen af dommerfuldmægtige i Danmark. — G. 18. juli 1947 i Tølløse m. Magda de Neergaard, f. 1923, se nr. 397. [Aalborg]. — 3 børn: Syvende (ellefte) slægtled XI, nr. 173-175.
- 141 c. Svend JØRGEN BRUUN —, f. 28. febr. 1920 paa Laurentiuslund, døbt i Valsøllille. — 1945 (1. nov.) sek.lt. af inf., 1948 (1. marts) premierlt., 1952 (1. dec.) kaptajnt., 1956 (1. dec.) kaptajn (major), 1965 (1. sept.) oberstløjtnant. (FN). — G. 29. dec. 1946 i Kbh. (St.H.) m. Karen Skouenborg (F.: viktualiehandler Anton Martin Sørensen S. og Anna Marie Christoffersen), f. 29. jan. 1921 i Kbh. [Espergårde]. — Uden børn (1 adoptivdatter, se noter).
- 142 d. Poul VILHELM BRUUN —, f. 8. april 1922 paa Laurentiuslund, døbt i Valsøllille. — Prokurist. — G. 13. nov. 1954 i Gentofte (b.v.) m. JOAN Birthe Bengtsson (F.: fabriksbest. Oscar V. B. og Agnes Nielsen), f. 8. marts 1935 i Hasseris. [Holte]. 2 børn: Syvende (ellefte) slægtled XII, nr. 176-177.
- 143 e. Gerda ANNETTE BRUUN —, f. 16. maj 1923 paa Laurentiuslund, døbt i Valsøllille. — Sygeplejerske. — G. 21. aug. 1948 i Frederiksborg slotsk. m. overlæge, dr. med. SVEND Ring Lyndrup (F.: mejeribestyrer Jens Jakob L. og Ebba Ring), f. 14. sept. 1913 i Fjellerup pr. Tranehuse. (Han g. 1° 1942 m. Inge Dorthea Jensen, f. 1920, skilt). [Maribo].
- af andet ægteskab med Mary Jensen:*
- 144 f. Johan BRUUN —, f. 20. juli 1942 paa Frederiksberg. — Sergeant i livgarden. Landbrugsstuderende.



## NEERGAARD

- 145 g. Knud BRUUN —, f. 23. april 1944 i Rødovre. — Student. Sergent i livgarden. Lærer. — G. 5. aug. 1967 i Helsingør (Mariæ) m. Eva Lewinsky (F.: reklamechef Knud L. og Kirsten Lange), f. 18. febr. 1946 i Helsingør. [Nærum].

Syvende (ellevte) slægtled.

### I

MAJOR ALFRIED BRUUN NEERGAARDS BØRN MED

MARION SCHLUBACH (se nr. 101):

- 146 a. Karen MARGRETHE BEATRICE BRUUN NEERGAARD, f. 11. febr. 1911 i Flensborg. — G. 9. juni 1938 i Sierksdorf (b.v.) og 10. juni i Süsel k. m. svensk oberst TORSTEN Andreas Schmidt, f. 23. febr. 1899 i Landskrona. [Lidingö].
- 147 b. Eric HARALD OSCAR JULIUS BRUUN — til Oevelgönne —, f. 14. marts 1914 i Kiel, † dræbt af marodører 3. maj 1945 paa Oevelgönne. — Ugift.
- 148 c. Harald ERNST OTTO BRUUN —, f. 8. maj 1918 i Kbh., † faldet 12. maj 1942 ved Kertsch, Rusland. — Løjtnant i den tyske værnemagt. — Ugift.

### II

WILLIAM NEERGAARDS BØRN MED GRAYCE TRAMMEL

(se nr. 104):

- 149 a. MARIETTA NEERGAARD, f. 28. nov. 1915.
- 150 b. William THEODORE BRUUN —, f. 3. juni 1919.
- 151 c. Patricia LOU —, f. 18. sept. 1933.

### III

JOHN NEERGAARDS BØRN MED CHRISTINE ASCHENFELDER

(se nr. 105):

- 152 a. Mary NEVIEVE NEERGAARD, f. 9. juni 1920.
- 153 b. Christoffer JOHN —, f. 18. febr. 1932.
- 154 c. CHRISTINE ANN —, f. 29. dec. 1933.

### IV

WILLIAM NEERGAARDS BØRN MED DONA NEWPORT

(se nr. 106):

- 155 a. RICHARD WILLIAM NEERGAARD, f. 12. okt. 1928.
- 156 b. DONA JO —, f. 5. juni 1930.

### V

FARMER JOHN NEERGAARDS BØRN MED MARGARET KEITH

(se nr. 111):

- 157 a. Barney KEITH NEERGAARD, f. 17. nov. 1930.
- 158 b. Samuel ROBBS —, f. 23. dec. 1931.

### VI

FARMER WILLIAM NEERGAARDS BØRN MED BERTHA CATE

(se nr. 112):

- 159 a. HOWARD LESTER NEERGAARD, f. 1. okt. 1931.

## NEERGAARD

- 160 b. VIVIAN ANN —, f. 1. april 1934.  
161 c. JAMES ROBERT —, f. 27. marts 1936.  
162 d. WILLY FANY —, f. 18. dec. 1937.

## VII

ROBERT NEERGAARDS DATTER MED AGATHA MIXON  
(se nr. 128):

- 163 a. MARIFLO NEERGAARD, f. 26. febr. 1938.

## VIII

HOFJÆGERMESTER EILER BRUUN DE NEERGAARDS BØRN  
MED JENNY PETERSEN (se nr. 129):

- 164 a. Vilhelm BRUUN DE NEERGAARD til Skjoldenæsholm, f. 22. aug. 1934 i Kbh., døbt Hans Tausens k. — 1954 student (Roskilde), 1961 (4. maj) forstkandidat. 1968 (5. juli) kurator for Vemmetofte adelige Jomfrukloster. Formand for Dansk Skovforenings tekniske udvalg og for skovbrugets arbejdsgiverforening for sjællandske og fynske amter. Medl. af best. for Dansk Skovforening. — G. 9. aug. 1959 i Valsøllille m. sygeplejerske MERETE Frellsen (F.: fabrikant Henning Ove Mulldorf F. og Elisabeth Terp Westergaard), f. 2. maj 1935 i Roskilde. [Skjoldenæsholm]. — 3 børn: Ottende (tolvte) slægtled I, nr. 178-180.
- 165 b. Inge BRUUN —, f. 21. jan. 1936 i Kbh., døbt Hans Tausens k. — G. 16. juni 1956 i Valsøllille m. cand. jur. SHERWOOD Morris Sullivan (F.: Fred S. S. og hustru Wilma), f. 16. febr. 1932. [Palo Alto, Calif.].
- 166 c. Grethe BRUUN —, f. 7. maj 1937 i Kbh., døbt i Valsøllille. — G. 1° 9. sept. 1956 i Valsøllille m. ingeniør OLE Berg Magnussen (F.: tandlæge Otto M.), f. 3. juni 1932 i Stege, skilt; 2° 13. juni 1968 i Karrebæk (b.v.) m. elektriker Poul Georg Jacobsen (F.: typograf Børge J. og Grete Rigmor Møller), f. 9. april 1947 i Næstved (Peders). [Karrebæksminde].
- 167 d. Henrik BRUUN —, f. 16. april 1939 i Kbh., døbt i Valsøllille, † 25. juni 1967 paa Skjoldenæsholm, begr. paa Valsøllille kgd. — Uddannet ved landvæsen, sergent, 1966 ejer af en flyveskole og direktør i Dan-Wing a/s. — G. 1. maj 1965 i Valsøllille m. bankassistent Lillian Lindorff-Larsen (F.: gaardejer Helge L.-L. og Agnes Jensen), f. 21. okt. 1943 i Helsingør. [Karlebo pr. Kokkedal]. — 1 datter: Ottende (tolvte) slægtled II, nr. 181.
- 168 e. Jens BRUUN —, f. 30. dec. 1941 paa Skjoldenæsholm, døbt i Valsøllille. — Uddannet ved landvæsen, forvalter paa Lille Svenstrup. — G. 15. okt. 1966 i Nordseter, Norge m. Brit Haslev (F.: direktør Per H. og Edith Svendsen), f. 16. aug. 1944 i Lillehammer. [Lille Svenstrup].
- 169 f. Lise BRUUN —, f. 24. jan. 1946 i Roskilde, døbt i Valsøllille. — G. 24. marts 1968 m. C. C. Mogens Mølgaard-Pedersen. [Roskilde].

## NEERGAARD

### IX

HANDELSCHEF OVE BRUUN DE NEERGAARDS SØN MED  
HELGA BJØDSTRUP-SØRENSEN (se nr. 131):

- 170 a. Henri BRUUN DE NEERGAARD, f. 15. marts 1937 i Egedesminde. — 1953 realeksamen (Sorø), 1953-59 i koffardifart, 1960 styrmandseksamen, s. a. styrmand i Ø.K., 1961 skibsfører-eksamen, 1962 (1. juni) søløjtnant af res., 1963 (1. juni) søløjtnant I af res. — G. 20. april 1961 i Kalvehave m. Gurli Alfredsen (F.: maskinmester Svend Åge A. og Sigrud Larsen), f. 30. april 1939 i Stege. — 2 sønner: Ottende (tolvte) slægtled III, nr. 182-183.

### X

MAJOR, FORSTKANDIDAT TØNNES BRUUN DE NEERGAARDS  
DØTRE MED ELISABETH BOHM (se nr. 137):

- 171 a. Anna Margrethe BRUUN DE NEERGAARD, f. 12. nov. 1947 i Kbh. (Vallø).  
172 b. Regitze ELISABETH —, f. 21. april 1950 i Kbh. (Vallø).

### XI

DOMMER ERIK BRUUN DE NEERGAARDS BØRN MED  
MAGDA DE NEERGAARD (se nr. 140):

- 173 a. ANNE KIRSTINE BRUUN DE NEERGAARD, f. 3. juni 1948 i Vejle. Student. (Vallø).  
174 b. Ulla MERETE —, f. 29. aug. 1950 i Vejle. (Vallø).  
175 c. Peter BRUUN —, f. 16. juni 1952 i Vejle.

### XII

PROKURIST POUL BRUUN DE NEERGAARDS BØRN MED  
JOAN BENGTTSSON (se nr. 142):

- 176 a. Christian BRUUN DE NEERGAARD, f. 15. maj 1955 i Gentofte.  
177 b. Charlotte BRUUN —, f. 23. juni 1957 i Kgs. Lyngby. (Vallø).

Ottende (tolvte) slægtled.

### I

GODSEJER, FORSTKANDIDAT VILHELM BRUUN DE NEERGAARDS  
BØRN MED MERETE FRELLSEN (se nr. 164):

- 178 a. Claus BRUUN DE NEERGAARD, f. 26. aug. 1961 i Ringsted, døbt i Valsøllille.  
179 b. Susanne BRUUN —, f. 6. april 1963 i Ringsted, døbt i Valsøllille. (Vallø).  
180 c. Niels THOMAS BRUUN —, f. 26. nov. 1965 i Ringsted, døbt i Valsøllille.

### II

DIREKTØR HENRIK BRUUN DE NEERGAARDS DATTER MED  
LILLIAN LINDORFF-LARSEN (se nr. 167):

- 181 a. Liselotte ASTRID LINDORFF BRUUN DE NEERGAARD, f. 29. nov. 1966 paa Skjoldenæsholm. (Vallø).

## NEERGAARD

### III

SKIBSFØRER HENRI BRUUN DE NEERGAARDS SØNNER MED  
GURLI ALFREDSSEN (se nr. 170):

- 182 a. Michael BRUUN DE NEERGAARD, f. 8. nov. 1961 i Kastrup,  
døbt 13. maj 1962 i Kastrup k.
- 183 b. Lars Ove BRUUN —, f. 9. juli 1964 i Fredensborg, døbt  
27. sept. i Fredensborg slotk.

## DEN YNGRE ADELIGE LINIE

### Første (femte) slægtled.

- 9 JOHAN THOMAS NEERGAARD til Ringsted kloster (Ringsted h.), Merløsegaard (Merløse h.), Kærup (Ringsted h.), Tølløse (Merløse h.), (1768-93), Søgaard (Merløse h.) (1775-93) og Sonnerup (Voldborg h.) (1788-93) —, f. 17. april 1745 paa Ringsted kloster, døbt 25. s. m. i Ringsted, † 8. marts 1806 i Kbh. (VF). — 1762 (2. okt.) exam. jur., 1766 (28. febr.) kancelliraad, 1780 (31. maj) optaget i den danske adelstand. — G. 16. nov. 1767 i Syv (kop.penge; ej indført i kbg.) m. ANNA Joachimine Qvistgaard (F.: kommerceraad Peter Mikkelsen Q. og Lucia Jørgensdatter), f. 19. aug. 1750, døbt 27. s. m., † 5. jan. 1829 i Kbh. — 11 børn: Andet (sjette) slægtled, nr. 184-194.

### Andet (sjette) slægtled.

- 184 a. Peter JOHANSEN NEERGAARD til Ringsted kloster og Kærup, Gunderslevholm, Castrup, Førsløv og Fuglebjerg (Ø. Flakkebjerg h.) (1803), Fodbygaard (Ø. Flakkebjerg h.) (1803-05), Merløsegaard (-1806-), Nørlund (Aars h.) (1812), Torstedlund og Albæk (Hornum h.) (1818-24), Vedbygaard (Løve h.) (1818) samt Fuglsang og Priorskov (Musse h.) (1819) —, f. 24. juli 1769 paa Tølløse, døbt 1. aug. i Tølløse k., † 9. jan. 1835 paa Gunderslevholm, begr. i Gunderslev k. — 1786 student (privat), 1790 (25. juni) cand. jur., 1793 (10. april) kammerraad, 1803 (25. febr.) virkl. justitsraad, 1819 (5. nov.) virkl. etatsraad. — Landvæsenskommissær i Sorø og Ringsted amter. — G. 1° 25. aug. 1794 i Kbh. (Fr.ty.) m. ELISABETH Jacobine VILHELMINE Mourier (F.: superkargo, godsejer Pierre Paul Ferdinand M. og Elisabeth Cornelia Courtonne), f. 8. sept. 1778 paa Macao, † 14. marts 1813 paa Gunderslevholm, begr. i Gunderslev k.; 2° 14. maj 1814 m. ANNA HENRIETTE Elisabeth Schow (F.: kancellideputeret, konferensraad Christen S. og Cathrine Marie Suhr), f. 14. juni 1781 i Kbh., † 25. febr. 1859 paa Gunderslevholm, begr. på Boslunde kgd. (Hun g. 1° 1799 m. kaptajn, kammerjunker Peter Christoffer Qvistgaard, 1775-1807). — 9 børn: Tredje (syvende) slægtled I, nr. 195-203.
- 185 b. MARIE —, f. paa Tølløse, døbt 14. jan. 1770 i Tølløse k., † .....
- 186 c. LUCIA KIRSTINE —, f. 5. febr. 1773 i Kbh., døbt 12. s. m. (CS), † 9. nov. 1817 i Kbh. — G. 13. maj 1797 i Kbh. (B) m. kommandør i søetaten Lars Fabricius (R\*.DM) (F.: overinspektør, birkedommer Friedrich Johan Ludvig F. og Margrethe Helene Strøm), f. 15. jan. 1770 i Laurvig, † 11. sept. 1830 i Roskilde paa reise til Kbh.
- 187 d. JØRGEN —, f. 29. juni 1775 paa Tølløse, døbt 14. juli i Tølløse k., † 27. febr. 1795 i Vestindien. — 1786 volontær kadet i

## NEERGAARD

- søetaten, 1792 kadet, 1794 (21. marts) sek.lt., 1794-95 med briggen Nidelven til Vestindien. — Ugift.
- 188 e. JOHAN MICHAEL —, f. 16. nov. 1776 paa Tølløse, døbt 6. dec. i Tølløse k., † 26. juli 1783.
- 189 f. JACOB — til Tybjerggaard (Tybjerg h.) (1804) —, f. 24. april 1778 paa Tølløse, døbt 7. juni i Tølløse k., † 19. okt. 1833 paa Tybjerggaard. — 1794 (7. nov. m. anc. fra 1. juli 1792) sek.lt. i artillerikorpsset, 1800 (31. jan.) kar. premierlt., s. a. (18. april) à la suite, 1801 (23. jan.) kaptajn à la suite i søndre sjællandske landeværnsregt., 1804 (4. maj) afsked, 1816 (28. dec.) ny afsked som major. — G. 4. april 1799 m. SOPHIE Magdalene Dinesen (F.: birkedommer, justitsraad Anders D. og Severine Dorthea Kraft), f. 9. juni 1779 paa Gyldenholm, døbt 14. s. m. i Kirkerup, † 27. marts 1866 i Kbh., begr. paa Tybjerg kgd. (Hun g. 2° 1835 m. generalløjtnant Peter Frederik Steinmann, 1782-1854, se nr. 194). — Uden børn.
- 190 g. JOHANNE BIRGITTE —, f. 1780 paa Tølløse, døbt 7. april i Tølløse k., † 1790 sst., begr. 17. sept. paa Tølløse kgd.
- 191 h. METTE DOROTHEA —, f. 1781 paa Tølløse, døbt 10. juni i Tølløse k., † 1782 sst., begr. 16. aug. paa Tølløse kgd.
- 192 i. JOHAN MICHAEL — til Høstemark og Egense kloster (Fleskum h.) (1803-13), Store Restrup (Hornum h.) (1812-22) og Vivebrogaard (Hindsted h.) (1824) —, f. paa Tølløse, døbt 11. jan. 1784 i Tølløse k., † 9. aug. 1837 paa Vivebrogaard, begr. i Vive. — Gjorde opbud 1822. — G. 29. juli 1803 paa Gudumlund m. MARGRETHE Grotum Møller (F.: justitsraad Andreas M. til Bangsbo og Johanne Erika Larsen), f. 23. juni 1786, døbt 6. aug. i Als, † 27. maj 1861 paa Vivebrogaard. — 12 børn: Tredje (syvende) slægtled II, nr. 204-215.
- 193 j. Marie CHRISTINE JACOBÆA ELISABETH —, f. 19. dec. 1789 paa Tølløse, døbt 9. jan. 1790 i Tølløse k., † 21. aug. 1859 i Kbh. (VF). — G. 16. nov. 1806 i Kbh. (VF) m. raadmand i Kbh., etatsraad Michael Skibsted (F.: raadmand, brygger Andreas S. og Margrethe Cathrine Porth), f. 27. jan. 1785 i Kbh., døbt 2. febr. (H), † 30. marts 1847 i Kbh. (VF).
- 194 k. JOHANNE (Hanne) BIRGITTE METTE DOROTHEA —, f. 29. marts 1792 paa Tølløse, hjemmedøbt, fremst. 5 s. p. Trin. (8. juli) i Tølløse k., † 5. juni 1824 i Kbh. (H). — G. 28. okt. 1809 paa Gunderslevholm m. generalløjtnant, kammerherre Peter Frederik Steinmann (SK, DM) (F.: boghandler, spillekortfabrikant Peter S. og Helene Elizabeth Salicath), f. 13. juni 1782 i Kbh. (fr.ref.), † 11. dec. 1854 sst. (G), begr. paa Assistens kgd. (Han g. 2° 1835 m. Sophie Neergaard, f. Dinesen, 1799-1866, se nr. 189).

### Tredje (syvende) slægtled.

#### I

#### ETATSRaad PETER JOHANSEN NEERGAARDS BØRN (se nr. 184)

*af første ægteskab med Elisabeth Vilhelmine Mourier :*

- 195 a. ANNA ELISABETH CORNELIA NEERGAARD, f. 19. dec. 1795 paa Ringsted kloster, † 26. april 1797 sst.

## NEERGAARD

- 196 b. JOHAN Ferdinand — til Fuglsang og Priorskov (1830), samt Trøjborg (Lø h.) (1830-51) —, f. 3. aug. 1796 paa Ringsted kloster, døbt 29. s. m. i Ringsted, † 10. april 1849 paa Lindersvold, begr. i Gammelholm, Toreby sg. — 1814 student (Herlufsholm), 1818 (15. juni) cand. jur., s. a. volontør i rentekammerets jyske og lollandske landvæsenskantor, 1820 (25. marts) auskultant i rentekammeret, s. a. (23. dec.) kammerjunker, 1827 (23. maj) amtmand over Ringkøbing amt, 1837 (11. febr.) over Præstø amt, 1840 (28. juni) R\*, 1842 (28. juni) kammerherre. — 1838 og 1840 kongevalgt, 1842, 1844 og 1846 folkevalgt medlem af stænderforsamlingen for Østifterne. — G. 23. aug. 1830 i Søllerød m. LOUISE Charlotte Elisabeth Olsen (F.: overauditor Ulrik Christian O. og Johanne Henriette Zinn), f. 26. nov. 1808 i Søllerød, døbt 22. juni 1809, † 11. dec. 1866 i Søllerød, begr. i Gammelholm, Toreby sg. — 6 børn: Fjerde (ottende) slægtled I, nr. 216-221.
- 197 c. CHRISTIANE Caroline —, f. 24. aug. 1798 paa Ringsted kloster, † 28. nov. s. a. i Kbh., begr. 1. dec. (VF).
- 198 d. CARL — til Gunderslevholm (1830), Castrup (1830) og Charlottendal (Slagelse h.) (1847), Nørlund, Torstedlund og Albæk (1826-30), samt Antvorskovs og Gyldenholms skove —, f. 2. marts 1800 paa Ringsted kloster, † 2. aug. 1850 i Ems, begr. paa Gunderslev kgd. — 1819 student (Roskilde), 1820 2. eksamen, 1821-26 forpagter af Fuglsang og Priorskov. 1829-31 tiendekommissær i Aalborg amts vestre distrikt, 1832 medlem af Nationalbankens repræsentantskab, 1839 landvæsenskommissær, 1840 (28. juni) R\*, 1841 etatsraad, 1841-44 medlem af statskovkommissionen, 1841 medlem af Sorø amtsraad, 1845 af direktionen for landstutterivæsenet, 1849 af den store landbrugskommission. — 1833 medstifter af Sorø amts landøkonomiske Selskab, næstformand og 1845 formand for samme, 1848 medlem af Landhusholdningsselskabets præsidium. — 1841-49 formand for forstanderskabet for Gunderslev sogn, 1834-48 medl. af stænderforsamlingen for Østifterne, 1848 (5. okt.)-1849 (5. juni) medl. af den grundlovgivende rigsforsamling for Sorø amts 5. distrikt, 1849 (29. dec.) medl. af landstinget for 2. kreds. — G. 26. okt. 1832 paa Hindema m. Elisabeth (BETZY) Arnoldine de Fine Mourier (F.: godejer Charles Adolph Denys M. og Johanne Susanne Skibsted), f. 17. dec. 1801 paa Hindema, † 11. sept. 1883 paa Frederiksberg, begr. paa Gunderslev kgd. — Hun oprettede 1875 Enkefru Betzy de Neergaards legat for lærere. — Uden børn.
- 199 e. Peter JOHANSEN — til Førslev (1830), Fuglebjerregaard (1830), Faarevejle (Langelands Nørre h.) (1842) og Mejlgaard (Nørre h. Diurs) (1840-45) —, f. 7. marts 1803 paa Ringsted kloster, † 13. febr. 1872 paa Førslev, begr. paa Førslev kgd. — 1821 student (Roskilde), 1827 (20. okt.) cand. jur., 1846 (18. marts) virkl. justitsraad, 1850 (12. nov.) virkl. etatsraad. — G. 7. sept. 1831 m. BETZY Isidore Østergaard (F.: lands-overretsassessor Peter Ø. og Anne Marie Mourier), f. 28. nov. 1813 i Kbh. (VF), † 23. okt. 1896 paa Turebyholm, begr. paa

## NEERGAARD

Førslev kgd. — 11 børn: Fjerde (ottende) slægtled II, nr. 222-232.

*af andet ægteskab med Anna Henriette Schow:*

- 200 f. Elisabeth VILHELMINE JACOBINE —, f. 13. febr. 1814 paa Gunderslevholm, † 25. sept. 1889 paa Frederiksberg. — G. 23. okt. 1835 m. sognepræst til Fensmark og Rislev Gottfred EMIL Gøtzsche (F.: sognepræst Hans Philip G. og Petronelle Christiane Geisler), f. 15. marts 1809 i Jyderup, † 22. jan. 1872 i Fensmark.
- 201 g. PETER Christopher — til Julianeholm (Sdr. Hald h.) (1838-53) og Aunsbjerg (Lysgaard h.) (1853) —, f. 7. febr. 1816 paa Gunderslevholm, † 14. aug. 1870 paa Aunsbjerg. — G. 8. okt. 1842 i Vivild m. IDA Louise Amalie Noline Ludovica Laussen (F.: ritmester Christopher Mathæus L. og Christiane Frederikke Holm), f. 6. dec. 1823, † 4. april 1907 paa Aunsbjerg. — 10 børn: Fjerde (ottende) slægtled III, nr. 233-242.
- 202 h. JOHAN Thomas —, f. 5. juli 1818 paa Gunderslevholm, † 15. aug. 1865 paa Lyngbygaard, begr. paa Gunderslev kgd. — Uddannet ved landvæsen og i 2 aar i skovvæsen hos skovrider Siewers paa Falster, 1843 forstkandidat, 1844-51 assistent ved Odsherreds distrikt, 1847 landmaaler, 1848 herregaardsskytte, 1851 kst. skovrider ved Petersgaards distrikt, 1852 med statsstøtte studierejse til Tyskland for at sætte sig ind i statens tilsyn med private skove, 1860 (1. okt.) skovrider ved Flensborg distrikt. Medl. af eksamenskommissionen og af reguleringskommissionen for de slesvigske statskove. Landvæsenkommissær. — G. 31. juli 1857 m. VILHELMINE Margrethe Ulrich (F.: kommandør, gehejmelegationsraad Georg Friderich U. og Henriette Marie Mourier), f. 25. okt. 1825 (i Friedrichstadt?), † 1. maj 1900 i Kbh. — 4 børn: Fjerde (ottende) slægtled IV, nr. 243-246.
- 203 i. Victor AMADEUS — til Olufskjær (Haderslev h.) —, f. 19. april 1825 paa Gunderslevholm, † 16. febr. 1886 i Korsør. — G. 7. okt. 1857 m. Anna Charlotte CAROLINE Gøtzsche (F.: sognepræst Henning Christopher G. og Johanne Marie Jacobsen), f. 19. okt. 1821 i Kbh., † 8. febr. 1894 i Kbh. — Uden børn.

## II

GODSEJER JOHAN DE NEERGAARDS BØRN MED

MARGRETHE MØLLER (se nr. 192):

- 204 a. ANTONETTE (Anette) JOACHIME DE NEERGAARD, f. 29. maj 1804 paa Høstemark, døbt i Mou, † 14. juli 1852 paa Hals Ladegaard. — G. 30. dec. 1824 i Vive m. Carsten Andreas Færch til Hals Ladegaard (F.: købmand Niels Nielsen F. og Cathrine Elisabeth Rheders), f. 14. marts 1794 i Nibe, † 22. april 1869 paa Bjørnkjær.
- 205 b. JOHANNE (Hanne) MARGRETHE —, f. 19. jan. 1806 paa Høstemark, døbt i Mou, † 15. marts 1876 i Mariager, bisat 22. s. m., begr. paa Mou kgd. — G. 22. juni 1833 paa Vivebrogaard m. Erik CHRISTIAN Andreas Hvass til Høstemark (F.: Frants H. til Randrup og Ellen Cecilie Færch), f. 14. febr.



## NEERGAARD

- 1793 paa Gundestedgaard, † 22. nov. 1834 paa Høstemark, begr. 1. dec. paa Mou kgd.
- 206 c. LUCIE MARIE BIRGITTE —, f. 14. febr. 1807 paa Høstemark, døbt 19. s. m. i Mou, † 25. aug. 1846 i Aalborg (Bud.). — G. 14. sept. 1827 m. overauditor, etatsraad Johannes Marius Qvist (F.: købmand, etatsraad Christopher Q. og Ingeborg Jelstrup), f. 2. juli 1804 i Aalborg, døbt 30. juli (Bud.), † 17. sept. 1875 i Aalborg (VF).
- 207 d. JOHAN Andreas — til Skærvad (Nørre h. Diurs) (solgt 1856) og Fannerupgaard (1856) —, f. 5. jan. 1809 paa Høstemark, døbt i Mou, † 6. marts 1887 i Mariager. — Forpagter af Bramslykke, senere af Mejlgaard. Ejer af Jomfrubakken ved Mariager. — G. 4. sept. 1833 m. KIRSTINE Marie Danielsen, f. 7. april 1807, † 2. maj 1881 paa Jomfrubakken. — 5 børn: Fjerde (ottende) slægtled V, nr. 247-251.
- 208 e. Sophie JACOBINE —, f. 16. maj 1810 paa Høstemark, døbt i Mou, † 23. nov. 1857 i Kbh., begr. paa Ørslev kgd. — G. 4. sept. 1829 i Tybjerg m. justitsraad ANDERS Diderik Dinesen til Kragerupgaard (F.: justitsraad Jens Kraft D. og Johanne Ulrica Birgitte Christine Göring), f. 5. sept. 1798 paa Gyldenholm, hjemmedøbt 6. s. m., fremst. 5. okt. i Kirkerup, † 12. juni 1840 paa Kragerupgaard, begr. paa Ørslev kgd.
- 209 f. PETER CARL Ferdinand —, f. 22. marts 1812, døbt i Mou, † 14. aug. 1875 i Ove, begr. paa Vive kgd. — Forpagter af Vivebrogaard, senere ejer af Mariebjerg ved Hobro. Tiendekommissær. — Ugift.
- 210 g. ELISABETH (Betzy) VILHELMINE —, f. 22. juni 1814 paa Store Restrup, døbt i Nørholm, † 24. marts 1861 paa Vivebrogaard. — Ugift.
- 211 h. IDA CATHRINE —, f. 15. dec. 1816 paa Store Restrup, døbt i Nørholm, † 24. sept. 1818 sst.
- 212 i. HENRIETTE —, f. 17. april 1818 paa Store Restrup, døbt i Nørholm, † 4. juni 1865 i Mariager, begr. i Vive. — 1824 indskrevet i Roskilde adelige Jomfrukloster.
- 213 j. IDA CATHRINE —, f. 1820 paa Store Restrup, døbt 4. juni i Nørholm, † 2. april 1821 paa Store Restrup.
- 214 k. JACOB —, f. 27. aug. 1822 paa Store Restrup, døbt i Nørholm, † 29. april 1883 paa Norup, Vindblæs sg., begr. i Mariager. — 1841 (10. nov.) exam. jur., godsforvalter paa Lundbæk, Bislev sg., senere forpagter af Stensmark, Hammelev sg., derefter ejer først af Nygaard, Aarestrup sg. og siden af Norup. — G. 1° 16. nov. 1854 i Hammelev m. Nicoline Sophie Mogensen Krogh (F.: Rasmus Mogensen og Ida Sophie Danielsen), f. 13. sept. 1833 i Maribo, † 18. dec. 1855 paa Stensmark, begr. i Hammelev; 2° 6. juni 1857 i Mariager m. HEDEVIG Sophie Vilhelmine Caroline von Voss (F.: oberstløjtnant Ditlev v. V. og Anna Christine Caroline Segel), f. 23. febr. 1831 i Aalborg (VF), † 3. nov. 1913 i Mariager. — 6 børn: Fjerde (ottende) slægtled VI, nr. 252-257.
- 215 l. HANSINE —, f. 1. aug. 1828 paa Vivebrogaard, døbt i Vive, † 31. maj 1886 i Kbh., begr. i Vive. — G. 30. dec. 1853 i Vive m. KARL Emil Petersen til Overgaard, f. 11. april 1824, † 9. april 1857.

## NEERGAARD

### Fjerde (ottende) slægtled.

#### I

#### AMTMAND, KAMMERHERRE FERDINAND DE NEERGAARDS

#### BØRN MED LOUISE OLSEN (se nr. 196):

- 216 a. CARL PETER ULRICH DE NEERGAARD, f. 9. aug. 1831 paa Rindomgaard, † 7. jan. 1863, begr. paa Gammelholm, Toreby sg. — Ugift.
- 217 b, Johan THOMAS OLUF — til Gunderslevholm (arvet efter farbroderen 1856) og Tærø (Baarse h.) (1872), samt Holløse mølle (1896) —, f. 15. aug. 1834 paa Rindomgaard, † 15. juli 1921 paa Gunderslevholm, begr. paa Gunderslev kgd. — 1854 adgangseksamen til Polyteknisk Lærestalt, 1860 cand. polyt. 1861-85 og 1892-1904 formand for Gunderslev sogneraad, 1871-1907 medl. af Sorø amtsraad, 1884 etatsraad, 1887 (24. okt.) R\*, 1892 (26. maj) DM, 1897 (1. jan.) kammerherre. Medl. af Nationalbankens repræsentantskab, 1866 medstifter af og medl. af direktionen for Sparekassen for Næstved og Ormejn, 1905-07 formand i best. for samme. — G. 22. juli 1869 i Næstved (St. P.) m. Anna MARIE Elisabeth Antoinette Castenschild (F.: distriktslæge Lorentz Vilhelm C. og Vilhelmine Charlotte Elisa Olsen), f. 5. aug. 1850 i Næstved, † 12. juli 1913 i Kbh., begr. paa Gunderslev kgd. (DAA 1943, 29). — 1 søn: Femte (niende) slægtled I, nr. 258.
- 218 c. ANNA HENRIETTE ELISABETH —, f. 24. sept. 1835 paa Rindomgaard, † 19. dec. 1891 i Kbh. — G. 11. juli 1862 i Kbh. (Vartov) m. sognepræst til Hem og Sem Ole CHRISTIAN Kahrs (F.: fuldmægtig i rentekammeret Ditmar K. og Margrethe Usia Saxtorph), f. 20. marts 1822 i Kbh., † 10. dec. 1891 i Kbh.
- 219 d. ROLF Viggo — til Fuglsang og Priorskov (1866) —, f. 29. nov. 1837 paa Lindersvold, døbt i Roholte, † 3. maj 1915 paa Fuglsang, begr. paa Toreby kgd. — 1857 student (privat), 1867 (4. juni) cand. polit. — G. 2. maj 1885 i Kbh. (Jac., indført i CS) m. Ellen BODIL Hartmann (F.: komponisten, organist, professor Wilhelm Emil Zinn H. og Bolette Puggaard), f. 10. febr. 1867 i Kbh. (Johs.), † 18. maj 1959 paa Fuglsang, begr. paa Toreby kgd. — 1947 (10 febr.) F.M.I. — Skænkede 1919 Kùchlers kopi af Perugios Gravlæggelsen som alterbillede til Toreby kirke. — Uden børn.
- 220 e. Louise OLIVE JULIE CHARLOTTE —, f. 21. maj 1840 paa Lindersvold, døbt i Roholte, † 2. nov. 1900 paa Møllerup. — G. 21. nov. 1860 i Kbh. (Vartov) m. hofjægermester FREDERIK greve Ahlefeldt-Laurvig til Møllerup (F.: gehejmekonferensraad Carl Frederik Christoph greve A.-L. og Antoinette Nancy comtesse Krag-Juel-Vind-Frijs), f. 16. juni 1834 i Kbh., † 28. juli 1888 paa Møllerup. (DAA 1929, 194).
- 221 f. JOHANNE Marie LUCIE —, f. 23. okt. 1841 paa Lindersvold, døbt i Roholte, † 17. april 1932 i Hellerup, begr. paa Gunderslev kgd. — Stiftsdame i Vallø.

## NEERGAARD

### II

ETATSRaad, CAND. JUR. PETER JOHANSEN DE NEERGAARDS BØRN  
MED BETZY ØSTERGAARD (se nr. 199):

- 222 a. PETER DE NEERGAARD, f. 19. april 1833, † 11. maj 1834 paa Engelsholm.
- 223 b. Peter JOHANSEN — til Førsløvgaard (1872) —, f. 19. juli 1834 paa Førsløvgaard, † 14. marts 1895 i Kbh., begr. paa Førsløv kgd. — Uddannet i skovbrug hos Thomas de Neergaard (nr. 202) paa Petersgaards distrikt, i landbrug paa Gyldensteen og Fuglebjerggaard, 1860-72 forpagter af Fuglebjerggaard, 1887 (24. okt.) R\*. — Ugift.
- 224 c. PETER POUL Ferdinand — til Faarevejle, f. 31. maj 1836 paa Førsløvgaard, † 13. april 1878 i Sorrento, Italien. — Kammerjunker. — G. 13. nov. 1862 i Göteborg m. Hillevid Christina VENDELA Sofia Augusta Flach (F.: oberstløjtnant Johan Fredrik F. og Hillevid Fredrika Zelow), f. 20. okt. 1843 i Vänersborg, † 29. febr. 1924 i Helsingborg. (Hun g. 2° 1891 m. ritmester, kammerherre Johannes Conrad Edgar Moe, 1848-99). — 5 børn: Femte (niende) slægtled II, nr. 259-263.
- 225 d. Annette MARIE ELISABETH —, f. 25. febr. 1838 paa Førsløvgaard, † 21. okt. 1916 i Kbh. — G. 12. nov. 1858 paa Førsløvgaard m. forpagter, landvæsenskommissær GERHARD Peter Thalbitzer (R\*,DM) (F.: etatsraad Carl Vilhelm T. og Elisabeth Brøndsted), f. 5. nov. 1833 paa Cathrinebjerg, Taastrup, † 24. april 1917 i Kbh.
- 226 e. Charles ADOLPH DENIS — til Gyldenholm (1862) og Castrup med Charlottendal (som han arvede efter sin farbroder efter lodtrækning med sine søskende), Estvadgaard (Ginding h.) (1874) og Appelsbjerg (V. Flakkebjerg h.), f. 20. maj 1839 paa Førsløvgaard, † 23. dec. 1903 paa Gyldenholm, begr. paa Kirkerup kgd. — Hofjægermester. — G. 18. okt. 1867 m. Jenny Qvistgaard til Frankerup gods (F.: godsejer Carl Julius Rehling Q. og Mariane Johanne Marie Petersen), f. 1. marts 1847, † 16. okt. 1933 paa Geelsgaard, Holte, begr. paa Kirkerup kgd. — 5 børn: Femte (niende) slægtled III, nr. 264-268.
- 227 f. CHARLOTTE AMALIE —, f. 27. juli 1840 paa Førsløvgaard, † 25. febr. 1846.
- 228 g. HARALD VALDEMAR —, f. 6. nov. 1841 paa Førsløvgaard, † 29. maj 1842.
- 229 h. Elisabeth VILHELMINE JACOBINE —, f. 5. nov. 1842 paa Førsløvgaard, † 3. nov. 1917 paa Idagaard. — G. 17. okt. 1862 m. landmaaler, forstkandidat Svend Spandet til Idagaard, f. 14. sept. 1829 i Kbh., † 8. marts 1915.
- 230 i. Thora ALVILDE —, f. 15. aug. 1844 paa Førsløvgaard, † 16. maj 1906 paa Frederiksberg. — G. 28. nov. 1862 i Førsløv m. professor, dr. jur. h.c. Andreas Aagesen (K<sup>a</sup>,DM) (F.: nationalbankdirektør, konferensraad Nicolai Aa. og Julie Augusta Drewsen), f. 5. aug. 1826 i Kbh. (H), † 26. okt. 1879 i Kbh. (T).
- 231 j. CHARLOTTE —, f. 1. sept. 1846 paa Førsløvgaard, † 26. febr. 1927 i Kbh. — G. 3. jan. 1873 i Førsløv m. praktiserende læge i Aarhus, jernbanelæge PETER OLUF Brøndsted (F.: gods-

## NEERGAARD

- ejer, justitsraad Georg Koës B. og Julie, født Brøndsted), f. 17. april 1843 paa Gyldenholm, † 21. dec. 1923 i Kbh.
- 232 k. JACOB Edvard — til Fuglebjerggaard (1872) og Førsløvgaard (1895) —, f. 27. marts 1855 paa Førsløvgaard, † 2. jan. 1925 paa Førsløvgaard — 1873 student (Herlufsholm), 1879 (19. juni) cand. jur., 1879-80 i Italien og Frankrig, 1880-81 volontør ved Kbh.s amts søndre birk, 1882-93 assistent i indenrigsministeriet (postvæsenets overbestyrelse), 1883-85 tillige fuldmægtig ved Sjællands stiftamt, 1893-95 uddannet i mejeribrug paa Turebylille og ved landbrug paa Søholt, 1908 (8. maj) R\*. — 1902 landvæsenkommissær i Sorø amtsraads-kreds, 1907-16 medl. af Sorø amtsraad, 1907 af nationalbankens repræsentantskab, 1910 formand for afløsningen af pligtarbejde i 3. landstingskreds, 1914-18 medl. af landsoverskatteraadet. Medl. af best. for Holsteinborg Sparekasse, for Sorø amts landøkonomiske Selskab, for Landbygningernes Brandforsikring og for Herregaardsmejeriet Trifolium. 1908-25 formand for Legatet for den gunderslevholmske gren af slægten Neergaard. — Ugift.

## III

### GODSEJER CHRISTOPHER DE NEERGAARDS BØRN MED IDA LAUSSEN (se nr. 201):

- 233 a. ANNA Henriette ELISABETH DE NEERGAARD, f. 27. juli 1843 paa Julianeholm, † 20. sept. 1932 i Faaborg. — G. 23. marts 1875 i Kbh. m. distriktslæge i Faaborg PEDER Christian Bisgaard (F.: gaardejer Christen B. og Maren Larsen), f. 25. nov. 1834 paa Skalborggaard ved Aalborg, † 26. marts 1918 i Faaborg.
- 234 b. CHRISTIANE FREDERIKKE —, f. 28. dec. 1844 paa Julianeholm, † 1849 sst.
- 235 c. Arthur HJALMAR —, f. 24. april 1846 paa Julianeholm, † 22. april 1916 i Grenaa. — 1866 student (Randers), 1874 cand. med., s. a. (14. juni-30. juli) reservelæge ved XI. batl. i lejren ved Hald, s. a. underlæge ved sessionen i V. kreds, 1874-76 praksisvikaer i Kjellerup og Bjerringbro, 1875 (marts)-1876 (febr.) reservelæge ved Garnisons sygehus, 1876 (jan.-juni) surnumerær kandidat ved Kbh. Kommunehospital, 1876 (1. aug.) praktiserende læge i V. Brønderslev, 1879 (16. sept.) i Grenaa, 1880 (april-juni) kst. distriktslæge. — 1884 medl. af best. for Grenaa Asylselskab, 1887 (1. jan.) medl. af sundhedskommissionen i Grenaa. — G. 27. juli 1877 i Levring m. JULIE Ulrikke Marie Kold (F.: sognepræst Laurits Kjellerup K. og Maren Ulrikke Cecilie Holm), f. 3. dec. 1851 i Nibe, † 30. okt. 1928 i Kbh. — 3 børn: Femte (niende) slægtled IV, nr. 269-271.
- 236 d. ELISABETH (Betzy) VILHELMINE JACOBINE —, f. 22. aug. 1848 paa Julianeholm, † 24. nov. 1927 i Roskilde, begr. paa Graabrødre kgd. — Konventualinde i Roskilde adelige Jomfrukloster.
- 237 e. Thomas VICTOR —, f. 21. juli 1850 paa Julianeholm, † 26. jan. 1926 i Skanderborg. — Forpagter af Petersminde, senere

## NEERGAARD

- ejer af Mallinggaard ved Skanderborg. 1914 forpagter af Rodstenseje. — G. 15. nov. 1882 m. Selma Persson, f. 3. maj 1859 i Skåne, † 3. okt. 1938 i Skanderborg. — 4 børn: Femte (niende) slægtled V, nr. 272-275.
- 238 f. CHRISTOPHER MATTHÆUS LAUSSEN —, f. 16. juli 1852 paa Julianeholm, † 8. marts 1897 paa Aunsbjerg. — Bestyrer af Aunsbjerg. — Ugift.
- 239 g. Theodor ALFRED —, f. 11. aug. 1854, † 22. okt. 1919 paa Aunsbjerg. — Fabrikant. — Ugift.
- 240 h. THORVALD —, f. 25. aug. 1856, † 14. jan. 1927 paa Trelde næs ved Fredericia. — Forpagter af Lungholm. — G. 15. sept. 1882 m. AGNES Cathrine Caroline Hansen, f. 14. juli 1862, † 8. nov. 1940. — 3 sønner: Femte (niende) slægtled VI, nr. 276-278.
- 241 i. HARALD — til Skovsgaard (Nørlyng h.), medejer af Aunsbjerg (1907-16) —, f. 5. juli 1858, † 16. juli 1917. — Maskinist i Horsens, derefter en aarrække konstruktør i USA. — G. 28. juni 1895 m. Frederikke (DIKA) Laussen, f. 20. aug. 1874, † 10. dec. 1933 i Kjellerup. — Uden børn.
- 242 j. Peter JOHANSEN — til Aunsbjerg (1916) (medejer 1907-16) —, f. 7. marts 1864 paa Aunsbjerg, Sjørslev sg., † 23. sept. 1940 paa Aunsbjerg. — 1881 (1. sept.) discipel paa Maribo apotek, 1884 (okt.) fysikatskatsamen, 1887 (20. jan.) cand. pharm., 1888 (12. sept.) sek.lt. i fodfolket, 1889 (1. aug.) kandidat paa Odense Løveapotek, 1891 studieophold i Leipzig, 1892 i Hamburg, 1894 (30. jan.) bestyrer af Odense Løveapotek, 1908 (bev. 16. okt. 1909) indehaver af samme. — 1893 prokurist og leder af firmaet Gustav Lotze, 1908 indehaver af samme, overdrog 1919 firmaet til Det danske Medicinal- og Kemikaliekompagni, s. a. medl. af best. for samme, 1927 (22. juli) R\*. — 1893 medl. af best. for Odense Bys offentlige samlinger, 1901 provinsialkasserer for Fyns stift i Det pharmaceutiske Understøttelsesselskab. Medl. af best. for Historisk Samfund for Odense og Assens amter. 1923 formand for Odense Musikforening. 1935 medl. af best. for Legatet for den gunderslevholmske gren af slægten N. — G. 24. juni 1893 i Odense (St. K.) m. Christiane Charlotte Boeck, adopt. Lotze (F.: proprietær Christian B. og hustru Ane, adopt. af apoteker, etatsraad Ernst Gustav Lotze og Christiane Charlotte Boeck), f. 9. maj 1871 paa Haslegaard ved Aarhus, † 23. okt. 1959 i Kjellerup. — 3 døtre: Femte (niende) slægtled VII, nr. 279-281.

## IV

### SKOVRIDER THOMAS DE NEERGAARDS BØRN MED VILHELMINE ULRICH (se nr. 202):

- 243 a. Vilhelm DE NEERGAARD, f. 12. april 1858 paa Petersværft, † 29. dec. 1912 paa Vemmetofte, begr. sst. — 1874 forberedelseks. til forsteksamen, 1880 forstkandidat, 1881 sek.lt. ved gardehusarregt., 1882-83 assistent paa Vallø skovdistrikt, 1883-84 assisterende ved planlægningen af Sorø Akademis skove, 1884 skovrider paa Boller distrikt under Frijsenborg,

## NEERGAARD

- 1888 (1. aug.) paa Vemmetofte. — 1896-1909 statens tilsynsførende med de private skove i Præstø og Sorø amter. 1905 medl. af kommissionen for skovfogedelevers uddannelse, 1908 censor ved skovbrugseksamens 2. del. Medl. af best. for Dansk Skovforenings sjællandske afd. — Tilsynsførende 1892 ved Marienlyst, 1894 ved Iselingen, 1899 ved Høvdingsgaard og Marienborg og 1909 ved Førslevgaard. 1889-1912 Hedeselskabets forretningsfører for Fakse distrikt. — G. 24. marts 1891 m. IDA Sophie Jacobine Bjørn (F.: købmand Hans Peter Victor Amandus B. og Ida Anna Kathrine Larsen), f. 2. dec. 1868 i Vordingborg, † 8. jan. 1939 paa Glorup. — 1 søn: Femte (niende) slægtled VIII, nr. 282.
- 244 b. Anna HENRIETTE ELISABETH —, f. 6. juni 1859 paa Petersværft, † 23. maj 1934 i Kbh. — G. 8. april 1892 m. grosserer i Kbh. HANS Rømer Olivarius (F.: sognepræst, provst Carl August O. og Anna Margrethe Rømer), f. 26. maj 1856 i Bregninge, † 10. juni 1899 i Kbh.
- 245 c. JULIUS —, f. 8. marts 1861 i Hanved, † 20. juni 1923 i Brooklyn, N.Y. — 1878 discipel paa Maribo apotek, 1881 exam. pharm., 1883 cand. pharm. (1884 eksamen taget om), 1887 apoteker i Brooklyn. — G. 4. dec. 1889 m. SARA Marie Sørensen (F.: Christian S. og hustru Amalie), f. 15. juli 1868 i Faaborg, Skast h., † 6. okt. 1960 i Brooklyn. Præsident for Danish Women's Civic League (B.M. 1\*). — 4 børn: Femte (niende) slægtled IX, nr. 283-286.
- 246 d. AAGE —, f. 28. juni 1862 i Hanved, † 1. dec. 1937 i Kbh. — 1884 (27. marts) sek.lt. af fodfolket, s. a. (1. okt.) premierlt. ved 2. regt., 1894 (25. juli) forsat til 1. regt., 1891 (bestalling 27. juli) landinspektør, 1900 (15. april) kaptajn, 1908 (15. jan.) R\*, 1914 kaptajn af res., 1915 (23. jan.) oberstlt. af forstærkningen, 1917 (19. dec.) afsked. — 1908-35 medl. af best. for Legatet for den gunderslevholmske gren af slægten N. — G. 19. maj 1900 i Valby (Jesus k.) m. KAREN Andrea Schønning (F.: grosserer Carl S. og Frederikke Mortensen), f. 18. sept. 1873 i Kbh., † 28. april 1960 paa Frederiksberg. — 5 børn: Femte (niende) slægtled X, nr. 287-291.

## V

### PROPRIETÆR ANDREAS DE NEERGAARDS BØRN MED KIRSTINE DANIELSEN (se nr. 207):

- 247 a. Johan PETER JACOB DE NEERGAARD, f. 11. juni 1834 paa Bramslykke, † 5. dec. 1908 i Kbh. — Ejer af Fannerupgaard, 1872 af Svaløvgård i Skåne, derefter forpagter af Sireköping. — G. 7. juli 1861 m. Johanne (HANNE) Marie Fabricius (F.: grosserer Hans Ditlev F. og Nicoline Christiane, født Fabricius), f. 21. maj 1836 i Kbh., døbt 7. aug. (G), † 27. april 1922 paa Frederiksberg, begr. 4. maj paa Solbjerg kgd. — 6 børn: Femte (niende) slægtled XI, nr. 292-297.
- 248 b. SOPHIE MARGRETHE —, f. 17. april 1836 paa Bramslykke, † 15. juni 1866 paa Frederikkesminde ved Ebeltoft. — G. 1. aug. 1857 i Ginnerup m. justitsraad Hans Secher til Bjørnholm og Frederikkesminde (F.: godsejer, kammerraad Peder



**ANNA QVISTGAARD**  
1750–1829  
**G. M. KANCELLIRAAD JOHAN THOMAS NEERGAARD**  
(nr. 9)



KANCELLIRAAD  
JOHAN THOMAS NEERGAARD  
1745-1806  
TIL RINGSTED KLOSTER OG TØLLØSE M. M  
(nr. 9)





ETATSRAAD, CAND. JUR.  
PETER JOHANSEN NEERGAARD  
1769–1835  
TIL GUNDERSLEVHOLM, FØRSLEVGAARD OG FUGLSANG M. M.  
(nr. 184)



**ANNA HENRIETTE SCHOW**  
1781-1859  
**G. M. ETATSRAAD PETER JOHANSEN NEERGAARD**  
(nr. 184)



**LOUISE OLSEN**  
1808–1866  
**G. M. AMTMAND, KAMMERHERRE FERDINAND NEERGAARD**  
(nr. 196)



AMTMAND, KAMMERHERRE  
FERDINAND NEERGAARD  
1796–1849  
TIL FUGLSANG OG PRIORSKOV SAMT TRØJBORG  
(nr. 196)



MARIE CASTENSCHILD  
1850–1913  
G. M. KAMMERHERRE JOHAN DE NEERGAARD  
(nr. 217)



KAMMERHERRE, ETATSRÅD, CAND. POLYT.

JOHAN DE NEERGAARD

1834-1921

TIL GUNDERSLEVHOLM M. M.

(nr. 217)





**MARIE DE NEERGAARD**  
**FØDT HANSEN**  
(nr. 258)



CAND. JUR. FERDINAND DE NEERGAARD  
1874-1938  
TIL GUNDERSLEVHOLM M. M.  
(nr. 258)





CAND. POLIT.  
VIGGO NEERGAARD  
1837-1915  
TIL FUGLSANG OG PRIORSKOV  
(nr. 219)



**BODIL HARTMANN**  
1867–1959  
**G. M. VIGGO NEERGAARD**  
**TIL FUGLSANG OG PRIORSKOV**  
(nr. 219)



STIFTS-DAME  
MARIE NEERGAARD  
1841-1932  
(nr. 221)



ETATSRAAD  
CARL NEERGAARD  
1800-1850  
TIL GUNDERSLEVHOLM OG CASTRUP M. M.  
(nr. 198)



BETZY MOURIER  
1801-1883  
G. M. ETATSRaad CARL NEERGAARD  
(nr. 198)



**BETZY ØSTERGAARD**  
1813-1896

**G. M. ETATSRAAD PETER JOHANSEN NEERGAARD**  
(nr. 199)





ETATSRaad  
CAND. JUR. PETER JOHANSEN NEERGAARD  
1803-1872  
TIL FØRSLEVGAARD OG FAAREVEJLE M. M.  
(nr. 199)



VENDELA FLACH  
1843–1924

G. M. FERDINAND DE NEERGAARD TIL FAAREVEJLE  
(nr. 224)





**KAMMERJUNKER  
FERDINAND DE NEERGAARD  
1836-1878  
TIL FAAREVEJLE  
(nr. 224)**

## NEERGAARD

- Nicolaj S. og Edel Margrethe Folsach), f. 1. aug. 1827 paa Bjørnholm, † 28. maj 1893 sst.
- 249 c. Annette MARIE —, f. 18. maj 1838 paa Bramslykke, † 1. nov. 1920 paa Frederiksberg. — G. 12 juli 1861 i Ginnerup m. fabrikejer PETER Christian Fibiger (F.: fabrikejer Adolph Christian F. og Caroline Hedvig Klingberg), f. 28. aug. 1835 i Kbh., † 23. maj 1910 sst.
- 250 d. Carl FERDINAND —, f. 31. maj 1840 paa Bramslykke, † 3. april 1918 i Kbh. — Forpagter af Hals ladegaard, derefter af Svalövgård og sidst af Trelleborggård ved Fogeltofta. — G. 1° 16. april 1870 i Mariager m. Mathilde Bodenhoff (F.: sekondløjtnant Andreas Carl Herman Rosing B. og Edele Jacobine Johanne Lund), f. 15. jan. 1842 paa Store Skjæggesholt, Taars sg., † 6. jan. 1893 paa Svalövgård; 2° 16. dec. 1897 i Hörby, Skåne m. AUGUSTA Søkjer, f. 14. nov. 1850 i Kbh., † 25. juli 1929 sst. — 5 børn: Femte (niende) slægtled XII, nr. 298-302.
- 251 e. Johanne LUCIE —, f. 6. aug. 1842 paa Bramslykke, † 26. juni 1928 i Mariager. — G. 18. april 1865 i Ginnerup m. forligskommissær i Mariager Christian Riegels, f. 15. marts 1831, † 5. juli 1903 i Mariager.

## VI

PROPRIETÆR JACOB DE NEERGAARDS BØRN (se nr. 214)

*af andet ægteskab med Hedevig von Voss :*

- 252 a. Ditlev mine JOHANNE CAROLINE MARGRETHE DE NEERGAARD, f. 7. febr. 1858, † 12. okt. 1897 i Mariager. — Indskr. i Vemmetofte.
- 253 b. Johanne SOPHIE KIRSTINE —, f. 1. febr. 1860 paa Nygaard, Aarestrup sg., † 22. jan. 1922. — G. 4. juni 1897 i Herredskirke m. fuldmægtig ved Lollands Sdr. herred, exam. jur. Jens Christian Jensen (F.: vognmand Peder Christian J. og Ane Margrethe Jensdatter), f. 11. nov. 1860 i Levring, † 20. april 1920 i Birket. (Han g. 1° m. Elisabeth de Neergaard, 1864-95, nr. 255).
- 254 c. Axel ROSENKRANTZ —, f. 25. sept. 1861 paa Nygaard, † 29. jan. 1900 paa Højbjerggaard. — G. 14. marts 1891 m. Bertha MARIE Mogensen, f. 7. aug. 1868. [Højbjerggaard ved Rødkjer]. — 2 sønner: Femte (niende) slægtled XIII, nr. 303-304.
- 255 d. Elisabeth VILHELMINE HENRIETTE HANSINE —, f. 18. juni 1864 paa Nygaard, † 20. aug. 1895 i Nakskov. — G. 30. okt. 1894 i Mariager m. herredsfuldægtig, exam. jur. Jens Christian Jensen, 1860-1920, se nr. 253.
- 256 e. Andreas ERNST FERDINAND —, f. 25. nov. 1865 i Norup, † 24. dec. 1927 paa Nydamsgaard pr. Laurbjerg. — 1892-1927 ejer af Enslevgaard ved Ulstrup. — G. 14. april 1893 i Aarhus (Domk.) m. ANDREA Severine Marie Koch (F.: bogholder H. A. K. og Christine Fenger), f. 26. febr. 1871 i Torsted, † 23. sept. 1945 i Laurbjerg. — 7 børn: Femte (niende) slægtled XIV, nr. 305-311.
- 257 f. Carl PETER —, f. 7. dec. 1866 paa Torsten Nygaard, † 14. okt. 1947 i Kbh. — Købmand i Kbh. — G. 1° 10. sept. 1901

## NEERGAARD

m. HELENE Marie Thuesen, f. 14. juli 1866, † 27. jan. 1938 i Kbh.; 2° 30. maj 1942 paa Frederiksberg (b.v.) m. PAULINE Jensine Jensen, f. 5. juli 1891 i Veggerby, † 1. jan. 1961 i Kbh. (Hun g. 1° m. farmer Vilhelm Lind). — Uden børn.

### Femte (niende) slægtled.

#### I

KAMMERHERRE, ETATSRAAD, CAND. POLYT. JOHAN DE NEERGAARDS SØN  
MED MARIE CASTENSCHIOLD (se nr. 217):

- 258 a. Ferdinand LORENZ DE NEERGAARD til Gunderslevholm (1921), Tærø (1921-40) og Holløse mølle (1921) —, f. 13. jan. 1874 paa Gunderslevholm, † 22. nov. 1938 paa Gunderslevholm, begr. paa Gunderslev kgd. — 1892 student (Borgerdydskolen, Kbh.), 1899 (20. juni) cand. jur., 1902-21 forpagter af Holløse mølle. — 1909 (1. april)-1913 (31. dec.) formand for Skelby sogneraad, 1917 (1. april)-1919 (31. marts) for Gunderslev sogneraad, 1907 medl. af direktionen og 1931-38 formand for best. for Sparekassen for Næstved og Omegn. — 1908-38 medl. af best. for Legatet for den gunderslevholmske gren af slægten N. — G. 11. sept. 1902 i Kbh. (Andr.) m. MARIE Henriette Dorothea Hansen (F.: departementschef Christian Eskild Theodor H. og Christine Marie Andersen, adopt. Christensen), f. 18. sept. 1876 i Kbh. (Johs.). — Lokalformand for Danske Kvinders Beredskab. [Gunderslevholm ved Herlufmagle]. — Uden børn.

#### II

GODSEJER, KAMMERJUNKER FERDINAND DE NEERGAARDS  
BØRN MED VENDELA FLACH (se nr. 224):

- 259 a. Wenzel CARL PETER FREDERIK FLACH DE NEERGAARD til Faarevejle (1892-1916) og Seinhus (Stevns h.) (1910-19) —, f. 6. jan. 1864 paa Sophienborg, døbt 28. febr. i Tjæreby, † 11. april 1919 paa Seinhus, begr. i Førslev. — 1883 student (privat), studerede statsvidenskab, landbrugsuddannet, 1887-92 forpagter af Skovsbo, 1888 (8. april) kammerjunker, s. a. løjtnant af artilleriet, 1893 (8. april) hofjægermester, 1900 (3. juli) R\*. — 1902-18 medl. af Svendborg amtsraad, af sygehusdirektionen for Rudkøbing Sygehus, af skoledirektionen for Langelands herreder, af best. for Fyns stifts patriotiske Selskab (Samvirkende fyenske Landboforeninger). — 1906 (29. maj)-1918 (22. april) medl. af Folketinget for Svendborg amts 3. valgkreds (KF), 1914 medl. af prisreguleringskommissionen, 1917 af brændselsnævnet. — 1909 medl. af bestyrelsesraadet for Københavns Handelsbank, 1912 af kontrolkomiteen for Forsikringsselskabet Skjold. Formand for Langelandsbanens repræsentantskab og for administrationskommissionen for baroniet Scheelenborg og stamhuset Thorseng. — G. 1° 30. aug. 1887 i Kbh. (G) m. JACOBINE Adamine Jeanina Estrup til Faarevejle og Langeskov (F.: konseilspræsident Jacob Brønnum Scavenius E. og Regitze Charlotte Conradine Arminie baronesse Holsten), f. 31.

## NEERGAARD

- juli 1862 paa Skaføgaard, døbt 14. sept. i Hvilsager, † 24. marts 1937 i Kbh., begr. 31. s. m. i Skrøbelev, skilt; 2° 23. dec. 1916 i Køge m. Julie Viveka (VIGGA) Wiggers Kjær (F.: tandlæge Marinus Peter Jensen K. og Ida Georgia Wiggers), f. 27. april 1879 i Svendborg. (Hun g. 1° 1901 m. tandlæge Johan Conrad Holberg Møhl f. 1874, skilt). [Aalsgaarde]. — 2 sønner: Sjette (tiende) slægtled I, nr. 312-313.
- 260 b. Ebbe FLACH — til Skjelstofte og Søgaard (1931-39) —, f. 4. aug. 1865 paa Sophienborg, døbt 27. aug. i Fredensborg slotskirke, † 11. dec. 1950 paa Skjelstofte. — Uddannet ved landvæsen paa Lykkesholm, Lundsgaard og i Sverige, 1888 landbrugskandidat, s. a. i Tyskland, Schweiz og Frankrig, 1889-90 forvalter paa Knuthenborg, 1891-1931 forpagter af Skjelstofte og Søgaard, 1922 (8. dec.) R\*, 1932 (26. sept.) hofjægermester, 1934 (20. juli) DM. — 1894-1921 (med afbrydelse i 3 aar) medl. af Vesterborg sogneraad, i 11 aar formand for samme, 1917-24 formand for Landmændenes Eksportslagteri i Nakskov, 1919-49 for bankraadet for Lollands Bank, 1924-26 for De samvirkende Lolland-Falsterske Landboforeningers husdyrbrugsudvalg, 1925-35 medl. af best. for Maribo amts økonomiske Selskab, formand for samme, 1920 medl. af best. og næstformand for Det Lolland-Falsterske Jernbaneselskab, 1925-35 medl. af best. for De samvirkende Lolland-Falsterske Landboforeninger, 1928-34 næstformand for samme, 1928-34 medl. af forretningsudvalget og best. for De samvirkende danske Landboforeninger, 1930-41 medl. af bestyrelsesraadet for Det kgl. danske Landhusholdningsselskab. — 1939-50 formand for Legatet for den gunderslevholmske gren af slægten N. — G. 15. sept. 1891 paa Christianssæde m. MALVINE Hildeborg Benedicte Sitta von Rosen (F.: hofjægermester, kammerjunker Frederik von R. og Benedicte Catharina Malvine Louise comtesse Reventlow), f. 5. febr. 1873 paa Christianssæde, † 3. febr. 1944 i Nakskov. — Besidderinde af Det von der Wisch-Reventlowske Fideikommis. — Præsident for dameafd. under Dansk røde Kors for Lolland indtil 1919. — 4 børn: Sjette (tiende) slægtled II, nr. 314-317.
- 261 c. Holger FLACH —, f. 20. jan. 1868 i Göteborg, døbt 5. febr. i Carl Johans k., † 11. jan. 1958 i Kbh. — 1885 student (Roskilde), 1886 adgangseksamen til Polyteknisk Lærestalt, 1891 cand. polyt., 1891-92 assist. kontrollør ved havneanlæg i Sænebugt, 1893 (jan.-okt.) assist. ingeniør ved Kbh. Havnevesen, 1894-1931 maskinfabrikant og jernstøber i Kbh. (Firma Ludvigsen & Hermann), 1897 kammerjunker, 1898-1903 medstifter af og interessent i firmaet Sanitas ved Holger de Neergaard & Co., 1899-1916 medstifter af og medl. af best. for A/S Marstal Gasværk, 1900 (29. maj) medstifter af A/S Badeanstalten København, 1903 medl. af best. for samme, 1926 formand. 1921 (5. jan.) R\*, 1929 (28. aug.) DM, 1938 (11. febr.) K<sup>3</sup>. — 1907-16 medl. af og 1927-30 formand for best. for Dansk Ingeniørforening, 1929 formand for præsidiet for Det nordiske Ingeniørmøde i Kbh., 1937 medl. af Akademiet for de tekniske videnskaber. 1898-1903 medl. af best.

## NEERGAARD

- for Foreningen af Fabrikanter i Jernindustrien og 1901-02 af best. for Dansk Arbejdsgiverforening. 1918-22 medl. af Sø- og Handelsretten. 1918 medl. af kommissionen for vandkraftværker ved Gudena m. fl. aær, 1921-39 formand for stærkstrømsnævnet, 1922-44 medl. af Carlsbergfondets bryggeriraad, 1925 medl. af kommissionen for afvanding af Tønder marsk, 1940 af kommissionen for vandkraftværk i Storaæen og for Karlsgaardsværkets udvidelse. 1910 (20. maj)-1913 (20. maj) medl. af Folketinget for Sorø amts 3. valgkreds (KF). — 1937 medstifter af og indtil 1943 næstformand for Dansk Forening for Folkebade, 1946 æresmedlem af samme. 1941 medstifter af Selskabet til Erhvervsfremme. 1954 æresmedlem af Jernstøberforeningen i Kbh. — 1950-58 formand for Legatet for den gunderslevholmske gren af slægten N. (D.r.K.H.), (I.F.2), (Fi.H.R.2<sup>a</sup>), (N.St.O.2<sup>a</sup>), (S.V.2<sup>a</sup>), (Ty.r.K.). — G. 10. okt. 1891 i Kbh. (B) m. Louise Hedemann (F.: kontreadmiral, kammerherre Anton Rudolph H. og Johanne Thecla Oda Eugenie von Berenhorst), f. 16. sept. 1865 i Dessau, døbt 29. okt., † 23. dec. 1937 i Kbh. (DAA 1898, 172). — 3 børn: Sjette (tiende) slægtled III, nr. 318-320.
- 262 d. Peter JOHANSEN FLACH — til Taarnborg (Slagelse h.) (1904-22) og Oberau —, f. 15. maj 1871 paa Faarevejle, døbt i Skrøbelev, † 1. juni 1931 paa Oberau, begr. sst. — 1892 (25. marts) sek.lt. ved 4. dragonregt. s. a. (21. dec.) premierlt., 1894 (24. okt.) forsat til gardehusarregt., 1897 kammerjunker, 1908 afsked, s. a. (5. juni) hofjægermester. — Formand for Taarnborg sogneraad. (S.Sv.3<sup>a</sup>), (Stb.V.4). — G. 18. juli 1899 m. Franziska ELISABETH von Carlowitz til Oberau (konfiskeret af de østtyske myndigheder) (F.: kammerherre Carl von C. og von Arnim), f. 20. jan. 1876 paa Proschwitz, † under flugt 4. aug. 1945 ved Konstanz. — 2 børn: Sjette (tiende) slægtled IV, nr. 321-322.
- 263 e. WENDELA ANNETTE Hillevid —, f. 5. febr. 1873 paa Faarevejle, døbt i Skrøbelev, † 2. juni 1958 i Stockholm. — G. 29. maj 1892 i Gentofte m. kammerherre Sixten Erik Oskar Flach til Svensksund (F.: kabinetskammerherre Sixten Axel F. og Augusta Frestadius), f. 24. jan. 1859 paa Svensksund, † 4. nov. 1911 i Stockholm.

## III

### HOFJÆGERMESTER CHARLES DE NEERGAARDS BØRN MED JENNY QVISTGAARD (se nr. 226):

- 264 a. Annette MARIE DE NEERGAARD, f. 5. dec. 1868 paa Gyldenholm, † 14. febr. 1955 paa Gyldenholm. — 1920-45 formand for Frederiksberg sogns menighedsraad. — G. 27. sept. 1893 i Gimlinge m. praktiserende læge paa Frederiksberg Aage Holstein (F.: overlæge Johan Anton H. og Sophie Frederikke Louise Bodenhoff), f. 10. juli 1863 paa Frederiksberg, † 30. juli 1908 sst.
- 265 b. Tofa ALVILDE —, f. 29. marts 1871 paa Gyldenholm, † 13. juli 1962 i Roskilde. — G. 27. sept. 1892 i Gimlinge m. cand. polit. Frederik Wilhelm (WILLY) greve Ahlefeldt-Laurvig

## NEERGAARD

- til Møllerup (F.: hofjægermester Frederik greve A.-L. og Louise de Neergaard, nr. 220), f. 11. sept. 1864 i Søllerød, † 6. okt. 1929 i Hellerup. (DAA 1929, 199).
- 266 c. CARL — til Gyldenholm og Castrup, samt Gimlinge kirkegods (1906-48) —, f. 10. febr. 1873 paa Gyldenholm, † 2. aug. 1956 sst., begr. paa Kirkerup kgd. — Løjtnant. Ejer af filtfabrikken Norden. Forpagter af Charlottendal, senere af Fuglebjerregaard. Formand for tilsynsraadet for Sparekassen for Slagelse og Omegn. Medl. af best. for Akts. Polyfoto og A/S Oscar Fredericksen. — G. 21. nov. 1905 i Valdres, Norge m. ANNA Henriette Münster (F.: sorenskriver Emil Constans Eugen M. og Charlotte Hansen), f. 6. okt. 1875 i Valdres, Norge, † 17. dec. 1951 paa Gyldenholm, begr. paa Kirkerup kgd. — 3 børn: Sjette (tiende) slægtled V, nr. 323-325.
- 267 d. EIGIL — til Estvadgaard (1907-23) —, f. 19. juli 1876 paa Gyldenholm, † 23. febr. 1943 i Hørsholm, begr. paa Hørsholm kgd. — 1895 student (Birkerød), 1903 cand. polyt., 1903-05 ansat i firmaet Ludvigsen & Hermann, 1905-14 indehaver af forretning med elektriske artikler. — 1911 medl. af best. for A/S Schouw & Co., 1916-43 formand for samme, 1916 medl. af best. for Den danske Kabelfabrik A/S, 1924-30 medinteressent i A. Zeiner-Lassens Planteskole, Helsingør, 1930 medl. af best. for Jyllands Papir-Værk A/S, 1941-43 formand for samme. — G. 29. sept. 1903 i Kbh. (H) m. MATHILDE Krag (F.: Grosserer Erik K. og Ida Caroline Gad), f. 25. april 1878 i Kbh. (B), † 1. juni 1959 i Hørsholm, begr. paa Hørsholm kgd. — 2 børn: Sjette (tiende) slægtled VI, nr. 326-327.
- 268 e. VIGGO — til Charlottendal (1906) og Valdemarskilde (Slagelse h.) (1907), samt Lille Frederikslund (1929) —, f. 20. maj 1881 paa Gyldenholm, † 13. febr. 1965 i Kbh., begr. paa Gunderslev kgd. — Uddannet ved landbrug paa Hessel og Sdr. Elkær, 1902 landbrugskandidat, 1904-08 forpagter af Gyldenholm, 1919 (26. sept.) R\*, 1942 (29. sept.) DM. — 1925 formand for Den konservative Vælgerforening for Slagelse og omegn og for Højres Fond, 1930 medl. af repræsentantskabet for Banken for Slagelse og Omegn, 1934 formand for samme, 1935 medl. af best. for Overhofmesterinde Louise Castenskiolds legat og Hørbygaard, 1937-64 formand for familieaktieselskabet Estvadgaards plantager, 1940 medl. af tilsynsraadet for Sparekassen for Slagelse og Omegn. Medl. af repræsentantskabet for den almindelige Brandforsikring for Østifterne, af best. for Sukkerfabrikken Vestsjælland og for Karen Coffee Comp. Ltd. — G. 1° 24. aug. 1916 i Hørsholm m. Inger Benedicte (EA) Dinesen (F.: forfatteren, kaptajn Adolph Vilhelm D. og Ingeborg Westenholz), f. 2. april 1883 i Rungsted, † 17. juni 1922 paa Frederiksberg, begr. paa Hørsholm kgd.; 2° 10. okt. 1925 i Auvornier, Schweiz m. Elisabeth Perrochet til Castrup (1967) (F.: fredsdommer, vingårdsejer James Alphonse P. og Rose Lina Baillot), f. 6. dec. 1889 i Auvornier, Schweiz. [Valdemarskilde]. — 5 børn: Sjette (tiende) slægtled VII, nr. 328-332.

## NEERGAARD

### IV

#### LÆGE ARTHUR DE NEERGAARDS BØRN MED JULIE KOLD

(se nr. 235):

- 269 a. Johanne HENRIETTE ELISABETH DE NEERGAARD, f. 14. juni 1878 i V. Brønderslev, † 2. okt. 1968 i Hellerup, begr. 7. s. m. fra Hellerup k. — G. 26. maj 1905 m. afdelingsbestyrer i Sparekassen for Kjøbenhavn og Omegn NIELS Bjerregaard Hiort (F.: oberstløjtnant Niels Henrik H. og Betzy Hindenburg), f. 5. juni 1874 i Kbh., † 30. aug. 1950 ved Hillerød.
- 270 b. Aage CHRISTOPHER —, f. 17. juli 1882 i Grenaa, † 27. jan. 1965 i Hellerup. — Fabrikant i Kbh., opholdt sig en aarrække i Australien. — Ugift.
- 271 c. IDA Rose Marie KOLD —, f. 2. jan. 1888 i Grenaa, † 5. dec. 1958 i Aarhus. — Klosterfrøken i Vemmetofte.

### V

#### PROPRIETÆR THOMAS DE NEERGAARDS BØRN MED

SELMA PERSSON (se nr. 237):

- 272 a. PETER Christopher DE NEERGAARD til Merringgaard (Hatting h.) (1930-31) —, f. 15. sept. 1883 paa Petersminde, † 8. juli 1952 i Laurbjerg. — Forvalter paa Hvedholm, 1914-30 (31. marts) forpagter af Bidstrup, ca. 1931-ca. 45 ejer af Helstrupgaard, Helstrup sg. — G. 27. okt. 1914 i Helsingør m. Elisabeth Limborg (F.: plantageejer Rasmus Kristian L. og Inger-Marie Hartmann), f. 9. aug. 1887 paa Limborggaard ved Gurre, † 28. juni 1955 i Randers. — 2 børn: Sjette (tiende) slægtled VIII, nr. 333-334.
- 273 b. SELMA (Bib) HENRIETTE —, 26. jan. 1885 paa Petersminde, Førslev sg., † 18. juni 1966 i Vejle. — G. 31. okt. 1917 i Aarhus (Domk.) m. direktør POUL AAGE Hindborg, f. 22. jan. 1884, † 10. juni 1961 i Vejle.
- 274 c. IDA LOUISE Amalie —, f. 6. dec. 1886 paa Petersminde, Førslev sogn. — G. 2. nov. 1912 i Skanderup m. ekspeditionssekretær i Generaldirektoratet for Statsbanerne, cand. jur. Hans VILHELM Carl Gustav Tauson (F.: sognepræst Carl Emil T. og Frederikke Louise Schousboe), f. 14. aug. 1881 i Gentofte, † 20. marts 1954 paa Frederiksberg (Godthaabs sg.). [K.].
- 275 d. Arthur HJALMAR —, f. 26. maj 1888 paa Petersminde, Førslev sg., † 10. okt. 1953 i Randers. — Uddannet ved landbrug, sek.lt. i Art., forvalter paa Petersgaard, senere ejer af Vester Kejlstrup ved Silkeborg til 1917, derefter ejer af Ordrupgaard ved Odder og Hastrupgaard ved Spentrup. 1947 (12. juli) R\*. — 1922 medl. af overmønstringskommissionen, medl. af remontekommissionen. — G. 28. okt. 1916 i Aarhus (Domk.) m. Ellen Jørgensen (F.: forpagter Jørgen W. J. og Wilhelmine Rehberg), f. 9. april 1890 paa Faverskov, † 28. dec. 1963 i Randers. — 2 sønner: Sjette (tiende) slægtled IX, nr. 335-336.

## NEERGAARD

### VI

#### FORPAGTER THORVALD DE NEERGAARDS SØNNER MED AGNES HANSEN (se nr. 240):

- 276 a. Carl ERNST DE NEERGAARD, f. 14. juli 1884 paa Lungholm, † 3. nov. 1943, dræbt paa færgen Sjælland i Korsør. — Uddannet ved landvæsen, forvalter paa Kjørup, senere paa Val-søllillegaarden, 1911 ejer af Smidstrupgaard, ca. 1914-15 inspektør paa Aunsbjerg, 1922 ejer af Trelldenæs, 1929 (april) af Brinkgaarden ved Tølløse, 1933 inspektør hos Falcks Redningskorps, 1935 stationsleder og brandinspektør i Skælskør. — G. 25. jan. 1912 i Ringsted, Skt. Bendts k., m. Doris Wendell (F.: malermester Julius Edvard W. og Julie Frederiksen), f. 27. jan. 1888 i Ringsted, † 26. marts 1963 i Skælskør. — 3 børn: Sjette (tiende) slægtled X, nr. 337-339.
- 277 b. EIGIL —, f. 7. sept. 1885 paa Lungholm, † faldet 31. okt. 1917 ved Barshaba, Palæstina. — Officer i den canadiske hær.
- 278 c. Christopher MATTHÆUS LAUSSEN —, f. 28. febr. 1895 paa Reerslevgaard. — Hotelejer. — G. 18. okt. 1929 i Neksø m. indehaver af »Holms Hotel» GUDRUN Sonne Andersen, f. 19. aug. 1903 i Ibsker. [Nexø]. — 1 datter: Sjette (tiende) slægtled XI, nr. 340.

### VII

#### GODSEJER, APOTEKER PETER DE NEERGAARDS DØTRE MED CHRISTIANE CHARLOTTE BOECK, ADOPT. LOTZE (se nr. 242):

- 279 a. CHRISTIANE IDA Ebba DE NEERGAARD, f. 20. juli 1894 i Odense, † 24. jan. 1942 sst. — G. 24. febr. 1914 i Odense (St. K.) m. apoteker KNUD Frederik Baltzer Jensen, f. 24. juli 1875 i Bælum. [Gentofte].
- 280 b. Henny ELISABETH —, f. 10. aug. 1899 i Faaborg, † 2. aug. 1955 i Odense. — G. 10. febr. 1933 i Kbh. (b.v.) m. oberstløjtnant, kammerjunker AXEL Vilken Arendrup (F.: generalmajor, kammerherre Albert A. og Ebba Margrethe, født Arendrup), f. 25. nov. 1896 i Kbh. (Han g. 1° 1923 m. Else Margrethe baronesse Rosenkrantz, skilt; 3° 1946 m. Karen Birgitte Peytz), skilt.
- 281 c. Bodil VIBEKE — til Aunsbjerg, f. 5. dec. 1901 i Odense. — G. 5. april 1924 i Odense m. godsejer Johannes Preetzmann (F.: jægermester Sophus Frederik Julius P. til Frijsenvold og Juliane Marie Honnens de Lichtenberg), f. 11. sept. 1891 paa Frijsenvold, † 20. dec. 1960 paa Aunsbjerg. [Aunsbjerg pr. Sjorslev].

### VIII

#### SKOVRIDER VILHELM DE NEERGAARDS SØN MED IDA BJØRN (se nr. 243):

- 282 a. JOHAN Thomas DE NEERGAARD, f. 13. jan. 1892 paa Vemmetofte, † 22. juli 1964 paa Glorup. — 1910 student (Frbg. gymn.), 1913-14 uddannet ved forstvæsen paa Ravnholt, 1917-18 paa Giesegaard, 1918 (maj) forstkandidat, s. a. forst-assistent ved Gisselfeldt klostets skovdistrikt, 1926 (1. aug.) kst. og 1927 (1. aug.) skovrider og godsforvalter paa Glorup,



## NEERGAARD

1952 (22. aug.) R\*. — 1927 sagkyndig medhjælper for vurderingsraadene ved vurderingen af skovejendomme paa Fyn, 1932 medl. af Svindinge sogneraad, 1936 af kommissionen vedr. skovfogedelevs uddannelse, 1941 medl. af best. for Legatet for det gunderslevholmske gren af slægten N. — G. 20. aug. 1927 i Hedensted m. AASE Marie Hahn-Thomsen (F.: apoteker Aage H.-T. og Anna Bodilstine Schou), f. 6. dec. 1906 i Haslev. [K.]. — 1 datter: Sjette (tiende) slægtled XII, nr. 341.

### IX

#### APOTEKER JULIUS DE NEERGAARDS BØRN MED SARA SØRENSEN (se nr. 245):

- 283 a. Christian FREDERICK FERDINAND DE NEERGAARD, f. 15. maj 1891 i Brooklyn, N.Y. — President Cross Island Oldsmobile Inc., Queens Villiage New York, N.Y., president\* og direktør for Ea. Queens Y.M.C.A.Q.V. Lions Club, Long Island Automobile Ass. etc. — G. 23. nov. 1918 i Peking, Kina, m. Christine de Mund Hopkins, f. 5. nov. 1898 i New Jersey. [New York]. — 2 sønner: Sjette (tiende) slægtled XIII, nr. 342-343.
- 284 b. WILLIAM —, f. 27. sept. 1894 i Brooklyn, N.Y. — Apoteker, President Neergaard Pharmacies Inc., direktør i Greater N.Y. Savings Bank, Brooklyn & Cumberland Medical Center, Faith Honr. Foundation etc. — G. 14. okt. 1922 i Brooklyn, N.Y. m. LYDIA Marie Field, f. 4. okt. 1897 i Chicago, Ill. [Brooklyn, N.Y.]. — 2 børn: Sjette (tiende) slægtled XIV, nr. 344-345.
- 285 c. Sally MARIE —, f. 18. nov. 1898 i Brooklyn, N.Y., † 16. jan. 1950 sst. — G. 2. okt. 1917 i Brooklyn, N.Y. m. bankier, direktør Vilhelm Reimann, f. 15. maj 1890.
- 286 d. Jules SEVERIN —, f. 22. marts 1910 i New York, N.Y. — Automotive specialist. — G. 1. april 1950 m. Dorthea Bertelsen, f. 18. april 1920 i Brooklyn, N.Y. [Atlanta, Georgia]. — 4 børn: Sjette (tiende) slægtled XV, nr. 346-349.

### X

#### OBERSTLØJTNANT AAGE DE NEERGAARDS BØRN MED KAREN SCHJØNNING (se nr. 246):

- 287 a. Ebbe DE NEERGAARD, f. 30. marts 1901 i Nyborg, † 2. aug. 1957 i Esbjerg. — 1919 student (Herlufsholm), 1927 cand. mag. (engelsk og tysk), 1928 (1. okt.)-1934 (31. marts) lektor i dansk ved Berlins universitet, 1940 (1. aug.) timelærer ved Vestre Borgerdydskole, 1941 (1. jan.) kst. adjunkt, s. a. (1. marts) adjunkt, 1946 (21. okt.) direktør for statens filmcentral. — Forelæsninger over filmens problematik ved Kbh. universitet 1950 og ved Aarhus universitet. — Medstifter af Forsøgsscenen, 1929-31 formand for sammes filmafd., 1929-30 næstformand for Studentersamfundet, 1934-35 formand for samme, 1936-37 formand for Dansk Forfatterforenings filmudvalg, 1948-51 for gruppen af videnskabelige forfattere inden for Dansk Forfatterforening. 1944-45 næstformand og

## NEERGAARD

- fg. formand for Skandinavisk Kunstnerkreds. Medstifter af og medl. af best. for Gustav Wied-Selskabet, 1951 medl. af best. for Dansk Forfatterforening, 1952-55 næstformand for samme. 1946 medl. af ministeriets filmudvalg, 1947 af biografkommissionen og af udvalget ang. støtte af dansk filmproduktion, 1951 af UNESCO's ekspertkomité ang. oplysende film, 1955 af det internationale samvirkeraad for undervisningsfilm, 1956 præsident for samme. Forfatter især ang. filmiske og teaterhistoriske emner. — G. 20. okt. 1930 i Asmindrup m. kunstværer Else BEATE Højberg-Pedersen (F.: civilingeniør Lauritz Pedersen og Ellen Højberg), f. 24. okt. 1904 i Fakse. [K.]. — Uden børn.
- 288 b. Vilhelmine MARGRETHE —, f. 19. okt. 1902 i Nyborg. — G. 6. sept. 1936 m. fabrikejer Ernst Borregaard, f. 25. sept. 1892 i Kbh. [New York].
- 289 c. PIERRE Paul FERDINAND MOURIER —, f. 19. febr. 1907 i Nyborg. — Uddannet ved gartneri, 1932 havebrugskandidat (hortonom), 1935 lic. agro., 1945 dr. agro. — 1935-50 forsøgsleder ved J. E. Ohlsens Enkes plantepatologiske laboratorium, Kbh., 1952-66 afdelingsbestyrer ved Statens plantetilsyn, Kbh., 1959-60 under orlov professor i plantepatologi og frøteknologi ved det amerikanske universitet i Beirut, Libanon. 1966 forstander for frøpatologisk institut for udviklingslandene, Kbh. — Fra 1956 formand for den internationale frøkontrolassociations plantesygdomskomite, fra 1963 vicepræsident for Akademio de Esperanto, Paris. 1968 medl. af best. for Legatet for den gunderslevholmske gren af slægten N. — G. 31. dec. 1936 i Kbh. (b.v.) m. lægeaut. fysioterapeut Kamilla BODIL Trautner (F.: amtslæge Holger T. og Maja Budtz-Jørgensen), f. 13. jan. 1908 i Grenaa, † 8. aug. 1967 i Ugerløse. [K.]. — 4 børn: Sjette (tiende) slægtled XVI, nr. 350-353.
- 290 d. JØRGEN —, f. 5. marts 1910 i Kbh., † 2. febr. 1937 i Oslo. — 1931 student (Østersøgade), stud. mag. — Ugift.
- 291 e. ERIK —, f. 9. nov. 1911 i Vordingborg. — 1930 student (Metropolitan), 1930-34 uddannet ved boghandel hos C. A. Reitzel, ansat i Illums bogafd., 1937-38 i boglader i New York, 1940 ansat i Magasins bogafd., 1945 førstemand sst., 1963 souschef, 1967 (1. sept.) afdelingschef. — G. 1<sup>o</sup> 17. juli 1937 i Kbh. (b.v.) m. børnehavelærerinde Astrid Andersen (F.: redaktør Peter A., M.F., og Johanne Scholtz), f. 27. sept. 1909 i Svendborg, skilt 1947; 2<sup>o</sup> 2. juni 1949 i Taarnby m. BETTY Elaine Gay (F.: assurandør Norman Deasy G. og Elsie Samphier), f. 1. maj 1925 i Bristol, skilt 1958. (Hun g. 2<sup>o</sup> 1960 m. befragter Palle Nørregaard). [K.]. — 2 børn: Sjette (tiende) slægtled XVII, nr. 354-355.

## XI

### FORPAGTER JOHAN DE NEERGAARDS BØRN MED HANNE FABRICIUS (se nr. 247):

- 292 a. JOHAN Andreas DE NEERGAARD, f. 15. juli 1867 paa Fannerupgaard, † 23. marts 1931 i Charlottenlund. — 1886 student

## NEERGAARD

- (Borgerdydskolen, Chr.havn), uddannet ved landvæsen paa Sjælland og i Skåne, 1893 forpagter i Skåne, 1900 ejer af Højgaard ved Kolding. — G. 7. juli 1893 i Kbh. m. Alma Rottbøll (F.: proprietær Frederik R. og Wilhelmine Charlotte Frieda Maht), f. 20. maj 1868 paa Store Haabendal ved Frederikshavn, † 26. okt. 1935 i Charlottenlund. — 5 børn: Sjette (tiende) slægtled XVIII, nr. 356-360.
- 293 b. Hans FREDERIK —, f. 1. jan. 1869 paa Fannerupgaard, † 13. april 1934. — En periode ansat i Dæhnfeldts frøforretning, senere missionær i den svenske Fosterlandsstiftelse — G. 1° 7. jan. 1893 m. EMMA Vilhelmine Skoog, f. 23. dec. 1864, † 24. dec. 1920 i Kbh.; 2° 2. april 1922 m. Johanne MARIE Godtfredsen, f. 17. april 1876, † 29. jan. 1961 i Kbh. (Hun g. 1° Jensen). — 7 børn: Sjette (tiende) slægtled XIX, nr. 361-367.
- 294 c. CARL —, f. 7. juni 1870 paa Fannerupgaard, † 31. juli 1944 paa Filadelfia ved Slagelse. — Ugift.
- 295 d. FRANTZ —, f. 3. sept. 1871 paa Fannerupgaard, † 24. juni 1936 i Stockholm. — Ingeniør i Göteborg. — G. 1° 21. okt. 1901 i Malmö m. Rut ELLEN Asp (F.: direktør Rudolf A. og Helène Olsson), f. 16. aug. 1878 i Malmö, † 18. april 1963 sst., skilt 1914; 2° 6. marts 1917 i Göteborg m. VALBORG Marie Belfrage (F.: grosserer Gustaf Potent Edvard B. og Maria Catharina Virgin), f. 23. april 1892 i Göteborg, † 3. febr. 1926 i Stockholm; 3° 6. okt. 1935 i Stockholm m. OLGA Catharina Knudsen (F.: proprietær Carl Christian K. og Charlotte Swahn), f. 20. jan. 1881 i Stockholm. [Stockholm]. — 5 børn: Sjette (tiende) slægtled XX, nr. 368-372.
- 296 e. Johan VILHELM —, f. 24. nov. 1872 paa Fannerupgaard, † 30. marts 1957 i Kalmar. — Godsforvalter paa Varnanäs, Småland, senere domæneintendant for Kalmar län. — G. 23. juli 1898 i Kbh. m. HELGA Marie Petersen, f. 23. juli 1872 paa Frederiksberg, † 3. juni 1943 i Kbh. — 4 børn: Sjette (tiende) slægtled XXI, nr. 373-376.
- 297 f. Oskar VALDEMAR —, f. 8. maj 1874 paa Svaløvgård, † 25. juni 1962 i Landskrona. — Kasserer i Landskrona, senere disponent. — G. 18. maj 1907 i Kbh. m. KRISTINE Marie Neergaard Riegels (F.: forligskommissær Christian R. og Johanne de Neergaard, nr. 251), f. 4. nov. 1881 paa Lindbjerggaard, † 24. febr. 1955 i Landskrona. — 2 sønner: Sjette (tiende) slægtled XXII, nr. 377-378.

## XII

FORPAGTER CARL DE NEERGAARDS BØRN (se nr. 250)

*af første ægteskab med Mathilde Bodenhoff:*

- 298 a. Johan ANDREAS DE NEERGAARD, f. 13. maj 1871 paa Hals ladegaard, † 23. maj 1891 paa Svaløvgård.
- 299 b. Elna MATHILDE —, f. 7. sept. 1872 paa Hals ladegaard, † 26. juni 1946 i Ängelholm. — Klosterfrøken i Vemmetofte.
- 300 c. Sophie MARGRETHE —, f. 8. juli 1876 paa Hals ladegaard, † 19. marts 1966 i New York. — G. 22. juni 1903 i New York m. dr. med. Hjørleif Flood, f. 4. juni 1872, skilt.

## NEERGAARD

- 301 d. Golla BETZY —, f. 7. aug. 1880 paa Svalövgård, † 7. marts 1964 i Riverside, Calif. — Musiklærerinde i New York. — G. 7. aug. 1942 i New York m. ingeniør Arthur Krieger, f. 20. april 1880, † 17. nov. 1955.
- 302 e. LILY —, f. 8. nov. 1886 paa Svalövgård. † 23. okt. 1967 i Ängelholm. — G. 18. jan. 1911 m. distriktsveterinær i Brösarp Sven Lindqvist, f. 18. jan. 1880. [Ängelholm].

## XIII

### PROPRIETÆR AXEL DE NEERGAARDS SØNNER MED MARIE MOGENSEN (se nr. 254):

- 303 a. Carl Jacob ROSENKRANTZ DE NEERGAARD, f. 11. marts 1896. — Realskolelærer i Hammel, senere ejendomskonsulent. — G. 1° 3. aug. 1921 m. HERDIS Marie Brandt, f. 22. maj 1896, † 13. sept. 1922 i Hammel; 2° 11. marts 1924 m. Edith Henriksen, f. 7. okt. 1899. [Skørping]. — 9 børn: Sjette (tiende) slægtled XXIII, nr. 379-387.
- 304 b. Harry VILHELM —, f. 28. marts 1897, † i nov. 1914 paa Højbjerggaard.

## XIV

### PROPRIETÆR ANDREAS DE NEERGAARDS BØRN MED ANDREA KOCH (se nr. 256):

- 305 a. Johanne MARGRETHE DE NEERGAARD, f. 23. okt. 1893 paa Enslevgaard, Vellev sg. — G. 14. juli 1920 i Vellev k. m. mejeribestyrer ALFRED Edvard Jensen Bonde, f. 18. dec. 1889 i Nimtofte, † 20. sept. 1961. [Viborg].
- 306 b. AAGE — til Vindumovergaard (1943), f. 14. maj 1895 paa Enslevgaard, Vellev sg. — 1927-43 ejer af Enslev gd, 1957 af Vissegaard. — G. 9. nov. 1924 m. Dagmar Mostrup, f. 4. jan. 1906. [Vindumovergaard pr. Bjerringbro]. — 3 børn: Sjette (tiende) slægtled XXIV, nr. 388-390.
- 307 c. Ernst HENRY —, f. 29. sept. 1896 paa Enslevgaard, Vellev sg., † 10. april 1953 i Grenaa. — Ugift.
- 308 d. Inge HEDVIG —, f. 11. maj 1899 paa Enslevgaard, Vellev sg. — 1916 (1. maj) discipel paa Hadsten apotek, 1919 exam. pharm., 1924 cand. pharm. — G. 11. maj 1929 i Langaa m. postkontrollør PETER Christian Bertelsen Trans (F.: købmand Vilhelm Bertelsen T. og hustru født Øhrt), f. 2. jan. 1903 i Agerskov. [Odense].
- 309 e. BETZY (Bess) FRANCISCA —, f. 22. maj 1903 paa Enslevgaard, Vellev sg. — G. 28. sept. 1937 i Ballerup m. forpagter\* HANS Anker Ammentorp (F.: gaardejer Ludvig Andreas A. og Ida Marie Ellung), f. 27. juni 1893 i Gjellerup [Lyngstrup, Krogstrup].
- 310 f. GUSTAV — til Asgaard (1932-68), f. 13. dec. 1906 paa Enslevgaard, Vellev sg. — G. 28. okt. 1933 i Ginnerup k. m. Karen Vester (F.: gaardejer Rasmus V. og Ingeborg Jacobsen), f. 26. aug. 1908 i Ulstrup. — 3 børn: Sjette (tiende) slægtled XXV, nr. 391-393.
- 311 g. AXEL —, f. 31. jan. 1912. — Ejer af Sporuplund til 1945, derefter bosat paa Dalagergaard, Uggelhuse pr. Randers. —

## NEERGAARD

G. 29. april 1938 m. Kathrine Mostrup, f. 28. febr. 1918, skilt. [.....]. — 1 søn: Sjette (tiende) slægtled XXVI, nr. 394.

### Sjette (tiende) slægtled.

#### I

#### HOFJÆGERMESTER WENZEL DE NEERGAARDS SØNNER (se nr. 259)

*af første ægteskab med Jacobine Estrup:*

- 312 a. Peter POUL FERDINAND JACOB DE NEERGAARD, f. 24. sept. 1888 paa Skovsbo, † 19. nov. 1902 paa Faarevejle, begr. paa Skrøbelev kgd.
- 313 b. JACOB — til Langeskov (1915-18), Faarevejle (1918-24), Tølløse (1924-28) og Hjortholm (1928-32) — f. 21. febr. 1891 i Kbh., † 14. dec. 1932 paa Hjortholm, begr. paa Skrøbelev kgd. — 1909 student (Birkerød), 1914 (26. sept.) kammerjunkeren. — G. 1° 16. dec. 1913 i Kbh. (G) m. JULIA Charlotte Vilhelmine Bornemann (F.: kammerherre Cosmus B. og Juliane Louise Anker), f. 19. sept. 1891 i Kbh., skilt (hun g. 2° 1919 m. direktør Harald Walterstorff, 1876-1963) (DAA 1893, 82) [London]; 2° 24. juli 1918 i Kbh. (C) m. priorinde paa Aastrup kloster Aase comtesse Krag-Juel-Vind-Frijs (F.: hofjægermester Jens Christian greve K.-J.-V.-F. til baroniet Juellinge og Agnes Sophie Louise comtesse Ahlefeldt-Laurvigsen), f. 27. marts 1892 paa Juellinge, døbt i Halsted, † 23. okt. 1959 paa Aastrup kloster, skilt. (DAA 1941, 103); 3° 24. juli 1932 paa Hjortholm m. CÆCILIE Marie Folsach (F.: hofjægermester Hans Frederik Johannes Peter F. og Vilhelmine Henriette Ingerslev), f. 31. aug. 1870 paa Hjorthøjlund, † 4. dec. 1949 i Kbh. (DAA 1920, 477). — 3 børn: Syvende (ellefte) slægtled I, nr. 395-397.

#### II

#### HOFJÆGERMESTER EBBE DE NEERGAARDS BØRN MED MALVINA VON ROSEN (se nr. 260):

- 314 a. Axel FERDINAND FREDERIK FLACH DE NEERGAARD, f. 24. juli 1892 paa Skjelstofte, † 13. april 1962 i Kbh. — 1909 student (Rungsted statsskole), studerede medicin. — G. 20. dec. 1926 m. EUGENIE Gertruy Reinira Gosewehr (F.: kontorist Johannes Jacobus G. og Maria Kuypers), f. 22. juli 1900 i Haag, Holland. (Hun g. 1° 1921 m. Willem Groeneveld, skilt). [K.] — Uden børn.
- 315 b. Helene BETZY HILLEVID SOPHIE FLACH —, f. 10. april 1894 paa Skjelstofte. — Besidder af Det von der Wisch-Reventlowske Fideikommiss. — G. 15. juni 1919 i Vesterborg m. landsdommer KAJ Frederik Jørgen Heramb (R\*) (F.: kontorchef, cand. jur. Frederik Jørgen H. og Signe Kristine Bay), f. 15. okt. 1888 paa Frederiksberg, † 9. sept. 1967 i Kbh. [K.]
- 316 c. Wendela BENEDICTE FLACH —, f. 16. april 1896 paa Skjelstofte. — G. 15. sept. 1920 i Vesterborg m. overregistrator, cand. jur. HENNING Sewerin Lage (F.: kontorchef, cand. jur.

## NEERGAARD

- Carl Ludvig L. og Alberta Louise Augusta Sewerin), f. 24. sept. 1888 paa Frederiksberg, † 28. april 1957 paa Frederiksberg. [K.].
- 317 d. Sitta FLACH —, f. 15. juli 1916 paa Skjelstoft. — G. 1° 14. maj 1937 i Vesterborg m. godsejer, landbrugskandidat LAURITS Theophil Harald Jørgensen, f. 11. nov. 1912 paa Søllestedgaard, skilt; 2° 1955 i Paris m. Henrik Arvin, f. 22. juni 1908 paa Frederiksberg. [La Fontaine, Frankrig].

### III

#### MASKINFABRIKANT, CIVILINGENIØR HOLGER DE NEERGAARDS BØRN MED LOUISE HEDEMANN (se nr. 261):

- 318 a. Wenzel RUDOLPH FLACH DE NEERGAARD til Førslevgaard og Fuglebjerggaard (1925-47), medejer af Førslevgaard og Petersminde (1947) —, f. 23. sept. 1892 i Sandvig, † 30. jan. 1968 paa Førslevgaard, begr. paa Førslev kgd. — 1911 student (Rungsted), 1913 adgangseksamen til officersskolens næstældste klasse, 1915 (26. april) sek.lt. af inf., 1916 (25. okt.) premierlt., 1917-18 til tjeneste i udenrigsministeriet (i Rusland), 1918 forsat til livgarden, 1920 (1. jan.) u. nr. og ansat i faderens ingeniørfirma, 1926 løjtnant i nr. i res., 1931 (1. sept.) kaptajn (major) i nr. i res., 1928 (1. jan.) hofjægermester, 1947 (6. juli) R\*, 1957 (1. jan.) kammerherre, 1952 afsked af hæren. — 1929-53 medl. af best. for Andelsselskabet Trifolium, 1929 af best. for Sorø amts landøkonomiske Selskab, 1946-53 formand for samme, 1937-47 medl. af best. for Centralforeningen af Tolvmandsforeninger og større Landbrugere i Danmark, 1931-49 medl. af tilsynsraadet for Sparekassen for Næstved og Omegn, 1939-50 formand for A/S Hyllinge Savværk og Trævarefabrik, 1949-63 for byggeudvalget i Sorø amt. 1941 medl. af best. for Arbejdsgivernes Ulykkesforsikring, Afd. C. og C. 1, 1946-62 af Førslev sogneraad, 1946-61 formand for afløsningen af jagtretten i Sorø amt. (M.T.Kfh.), (Ø.r.K.2). 1925 medl. af best. og 1958-68 formand for Legatet for den gunderslevholmske gren af slægten N. — G. 20. april 1920 paa Frederiksberg m. Marie (MAJSE) Munk Wilhjelm (F.: maleren Johannes Martin Fasting W. og Johanne Marie Kløcher), f. 21. maj 1899 i Porsgrund. — 1950 næstformand for Danske Kvinders Beredskab, 1951-59 landsformand for samme, 1952-59 næstformand i Civilforsvarsforbundet, 1959 medl. af sammes landsstyrelse, 1953-60 medl. af Civilforsvarsraadet. 1957 (22. juni) R\* (M.T.Kha.), (C.F.F.H.), (Sv.C.F.F.M.2). [Førslevgaard pr. Fuglebjerg]. — 5 børn: Syvende (ellevte) slægtled II, nr. 398-402.
- 319 b. Mogens FERDINAND FLACH — til Kærbygaard (1919-21) —, f. 24. sept. 1894 i Kbh., † 26. marts 1943 paa Førslevgaard. — 1912 student (Rungsted), uddannet i maskinlære i Manchester, Owens College, sek.lt. i livgarden, landbrugsuuddannet paa Lyngby Landbrugsskole, 1921 salgschef i Ford Motor Co., Stockholm, 1928-31 distriktschef i General Motors, Kbh., 1932-41 afdelingschef hos E. T. Grew, 1941 selvstæn-

## NEERGAARD

dig ingeniørvirksomhed i Kbh. — G. 1° 12. maj 1920 i Kbh. (Jesus k.) m. Karen Speyer (F.: kontorchef Christian S.), f. 31. marts 1900, skilt (hun g. 2° 1939 m. ingeniør Henning Holck-Larsen); 2° 5. jan. 1940 i Søllerød m. LILLIAN Gudrun Thygesen (F.: salgschef Oskar Emil T. og Anne Christine Elshøj), f. 10. aug. 1914 i Hellerup. [K.]. — 5 børn: Syvende (ellefte) slægtled III, nr. 403-407.

- 320 c. Anna Lise GABRIELLE MATHILDE FLACH —, f. 1. dec. 1904 i Kbh. — G. 14. maj 1932 i Kbh. (C.) m. professor, dr. med. & phil. HEINZ Alois Alfred Friedrich Holter (R\*) (F.: dr. med. A. H. og Albine Fischer), f. 5. juni 1904 i Leonding, Østrig, skilt. [K.].

## IV

HOFJÆGERMESTER KAMMERJUNKER PETER DE NEERGAARDS  
BØRN MED ELISABETH VON CARLOWITZ (se nr. 262):

- 321 a. FERDINAND Carl DE NEERGAARD, f. 2. maj 1900 i Kbh., † 29. okt. 1959 sst. — G. 19. maj 1933 m. INGEBORG Amalie Buch Jensen, f. 26. marts 1911. [K.]. — Uden børn.
- 322 b. ELSE —, f. 25. april 1902 i Kbh., † 6. jan. 1956 i Helsingør. — Ugift.

## V

GODSEJER CARL DE NEERGAARDS BØRN MED ANNA  
MÜNSTER (se nr. 266):

- 323 a. Solveig ASLAUG DE NEERGAARD, f. 23. aug. 1907 paa Gyldenholm. — Overordentlig stiftsdame i Vallø. [Gyldenholm].
- 324 b. Peter JOHANSEN CHARLES EUGEN — til Gyldenholm, f. 17. maj 1909 i Kbh., døbt i Fuglebjerg. — 1927 student (Sorø), direktør i Filtfabrikken Norden. — G. 4. sept. 1934 i Tostrup m. Birte baronesse Reedtz-Thott (F.: hofjægermester Holger Gustav Tage lensbaron R.-T. og Gudrun Howden-Rønnenkamp), f. 22. jan. 1912 paa Grundemosegaard. (DAA 1947, 59). [Gyldenholm]. — 3 børn: Syvende (ellefte) slægtled IV, nr. 408-410.
- 325 c. EDVARD — til Castrup (solgt 1967) —, f. 26. febr. 1913 paa Fuglebjerggaard. — Student, handelshøjskoleeksamen. — G. 1° 13. sept. 1941 m. Mary Burns, f. 4. jan. 1918, † i juni 1962; 2° m. Dorothy Burns, f. 1927. [Mexico]. — Uden børn.

## VI

CIVILINGENIØR EIGIL DE NEERGAARDS BØRN MED  
MATHILDE KRAG (se nr. 267):

- 326 a. Charles ADOLF DENIS DE NEERGAARD, f. 25. aug. 1904 paa Frederiksberg. — 1922 student (Østre Borgerdyd), 1927 landbrugskandidat, 1927-28 forvalter paa Sorø St. ladegaard, 1928-29 i Frankrig, 1929 assistent ved landøkonomisk forsøgslaboratorium, 1930 i Landhusholdningsselskabet, 1934 ved svinereguleringsudvalget, 1936-45 ansat i A/S Schouw & Co., 1939 grossererborgerskab i Kbh., 1947-51 indehaver af kunstforlaget Norden, 1951 paany ansat i A/S Schouw & Co.,

## NEERGAARD

- 1958 medl. af best. og 1968 form. for Legatet for den gunderslevholmske gren af slægten N. — G. 8. juli 1930 i Frederiksberg k. m. ELSE Margrethe Blytmann (F.: civilingeniør Erik B. og Ellen Fordsmand), f. 16. marts 1907 paa Frederiksberg. [K.]. — 3 børn: Syvende (ellefte) slægtled V, nr. 411-413.
- 327 b. Annette MARIE —, f. 27. sept. 1908 i Kbh. — G. 23. nov. 1935 i Hørsholm m. ingeniør Henrik Sporon (F.: overlæge Carl Henrik Berregaard S. og Ingeborg Kirstine Weile), f. 27. febr. 1898 i Aalborg, † 20. okt. 1961 i Hillerød. [Hørsholm].

## VII

### GODSEJER VIGGO DE NEERGAARDS BØRN (se nr. 268)

#### *af første ægteskab med Ea Dinesen :*

- 328 a. Karen CHRISTENCE DE NEERGAARD, f. 10. nov. 1917 paa Valdemarskilde, døbt i Slagelse (St. P.), † 26. nov. 1950 i Kbh., begr. paa Hørsholm kgd. — G. 10. april 1943 i Frederiksberg k. m. skovejter Sigurd Tryggvason (Sveinbjørnsson), f. 20. juli 1919 i Hellerup, døbt i Herlev, skilt. [Sverige].

#### *af andet ægteskab med Elisabeth Perrochet :*

- 329 b. Rolf VIGGO — til Gunderslevholm (1948) —, f. 24. febr. 1927 paa Valdemarskilde, døbt 20. maj i Slagelse (St. P.). — 1947 student (Sorø), uddannet ved land- og forstvæsen, 1951 studieophold i Schweiz, 1956 i Frankrig. 1964 formand for familieaktieselskabet Estvadgaards Plantager. — G. 14. sept. 1957 i Gunderslev k. m. INGER LISE Lindhardt (F.: landsretssagfører Valdemar Bendt Vincentz L. og Sigrid Grønlund Sørensen), f. 31. juli 1930 paa Frederiksberg. — 1948 student (Gentofte), 1954 cand. jur., 1955-57 sagførerfuldmægtig i Kbh. [Gunderslevholm pr. Herlufmagle]. — 3 børn: Syvende (ellefte) slægtled VI, nr. 414-416.
- 330 c. Marie Lise —, f. 25. juni 1928 paa Valdemarskilde, døbt i Slagelse (St. P.). — G. 20. maj 1954 i Gunderslev k. m. gods-ejer, kaptajn Charles de Watteville (F.: godsejer, oberst Edouard de W. og Iseux von Grafenried), f. 3. sept. 1927 paa Oberdiessbach. [Oberdiessbach, Schweiz].
- 331 d. Tofa ELISABETH —, f. 15. maj 1932 paa Valdemarskilde, døbt i Slagelse (St. P.). — G. 27. nov. 1965 i Gunderslev k. m. afdelingsleder Leif Clausen (F.: mekaniker Arnold Emanuel C. og Astrid Nielsen), f. 11. juni 1924 i Tres Arroyos, Argentina. [Herning].
- 332 e. Denis FRANÇOIS — til Charlottendal skovdistrikt (1955), Løvegaard (1962) og Valdemarskilde (1967) —, f. 18. dec. 1934 paa Valdemarskilde, døbt 20. maj 1935 i Slagelse (St. Mikkel). — 1953 student (Sorø), sergent. Medl. af repræsentantskabet for Sjællandske Bank, af best. for Sorø amts landøkonomiske selskab. — G. 21. okt. 1960 i Skovshoved m. MIMI Conchita Marianna de Carlo (F.: godsejer, dr. med. Enrique Ricarde de C. og Sigrid Pürschel), f. 23. nov. 1937 i Kbh. [Lille Frederikslund pr. Slagelse]. — 2 børn: Syvende (ellefte) slægtled VII, nr. 417-418.



## NEERGAARD

### VIII

#### PROPRIETÆR CHRISTOPHER DE NEERGAARDS BØRN MED ELISABETH LIMBORG (se nr. 272):

- 333 a. Preben VIGGO DE NEERGAARD, f. 16. april 1916 paa Bidstrup pr. Laurbjerg. — 1932 realeksamen i Vejle, uddannet ved landvæsen hos faderen og i handels- og kontorfaget paa papirfabrikken i Vejle, frekventeret Handelshøjskolen i Aarhus, H.A. — et halvt aar i England, senere 1 aar i Frankrig, ansat i firmaet Schouws Papir i Kbh. og 1943-46 ved papirvirksomhed i Aarhus, 1954-55 afdelingsleder hos Monberg & Thorsen i Grønland, 1956 i samme firma i Iraq og Iran, ansat under regeringen i Iraq, dels i Teheran, dels i Basrah, Kuwait og Bagdad, 1962 ved papirfabrikken i Vejle, derefter ansættelse i et amerikansk selskab i Kuwait. — G. 17. aug. 1958 i Bagdad (St. George's Church) m. advokat DOREEN May Lancy Cormway, f. 26. maj 1929 i Basrah, Iraq. [Kuwait]. — 3 børn: Syvende (ellefte) slægtled VIII, nr. 419-421.
- 334 b. Gerda IDA ELISABETH —, f. 21. april 1919 paa Bidstrup pr. Laurbjerg. — Kontorassistent. — G. 2. april 1945 i Kbh. (Filips) m. assurandør RIKARD Kristian Charles Herand (F.: konditor Kristian H. og Mathilde Victoria Beckstrøm), f. 22. sept. 1919 i Kbh., skilt aug. 1967. [Hillerød].

### IX

#### PROPRIETÆR ARTHUR DE NEERGAARDS SØNNER MED ELLEN JØRGENSEN (se nr. 275):

- 335 a. Jørgen VIKTOR DE NEERGAARD, f. 17. dec. 1917 i Brabrand. — 1951 landbrugskandidat, s. a. assistent ved Statens ukrudtsforsøg, 1951-52 ved Trifolium Frø, Taastrup, 1953 lærer ved Høng landbrugsskole, 1953-54 ansat under Det danske Hedeselskab, 1954 videnskabelig assistent ved Landøkonomisk Forsøgslaboratorium, afdelingen for fjerkræforsøg. — G. 28. aug. 1964 i Tibirke m. Liselotte Høymark (F.: grosserer Poul H. og Karin Cordt), f. 1. jan. 1931 i Kbh. [K.]. — 1 søn: Syvende (ellefte) slægtled IX, nr. 422.
- 336 b. MOGENS —, f. 24. marts 1919 i Hundslund. — 1936 student (Randers), 1944 cand. polyt., s. a. (juni)-1945 (april) ingeniør hos F. L. Smidth & Co., 1945 (juni-nov.) ved Patentdirektoratet, 1945 (1. dec.) ved A/S Medicinalco, 1962 (1. aug.) hos Sadolin & Holmblad. — G. 20. juni 1946 i Risskov m. INGER-LISE Krogh Andersen (F.: sejlmagermester Alfred A. og Marie Krogh), f. 26. marts 1918 i Aarhus. [K.]. — Uden børn.

### X

#### STATIONSLEDER, BRANDINSPEKTØR CARL DE NEERGAARDS BØRN MED DORIS WENDELL (se nr. 276):

- 337 a. Ejgil Bruno WENDELL DE NEERGAARD, f. 7. juli 1913 paa Smidstrupgaard, Børkop, † henrettet af tyskerne i Ryvangen 29. marts 1945. — Uddannet ved landvæsen paa Geddesdal, ansat ved Holbæk ride- og køreskole, akkvisitør for Falcks Redningskorps, Roskilde, ca. 1938 ansat hos Andersen &



HOFJÆGERMESTER  
WENZEL DE NEERGAARD  
1864–1919  
TIL FAAREVEJLE OG SEINUS  
(nr. 259)



**LOUISE HEDEMANN**  
1865–1937  
**G. M. CIVILINGENIØR HOLGER NEERGAARD**  
(nr. 261)

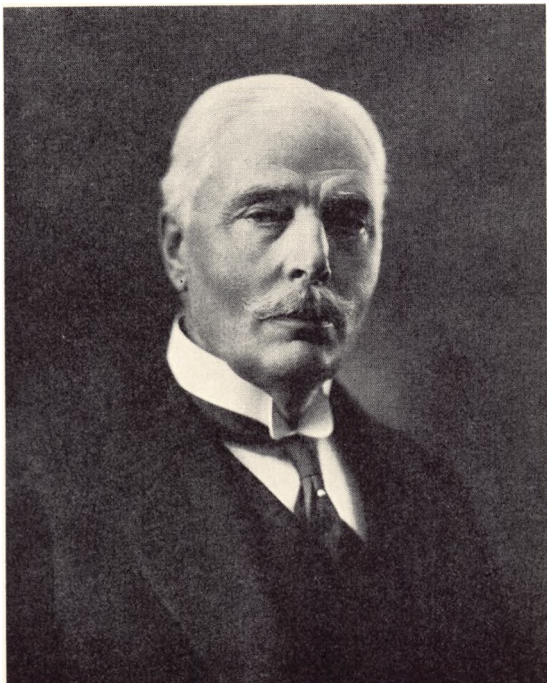

CIVILINGENIØR  
HOLGER NEERGAARD  
1868-1958  
(nr. 261)



**KAMMERHERREINDE  
MAJSE DE NEERGAARD  
FØDT WILHJELM**  
(nr. 318)

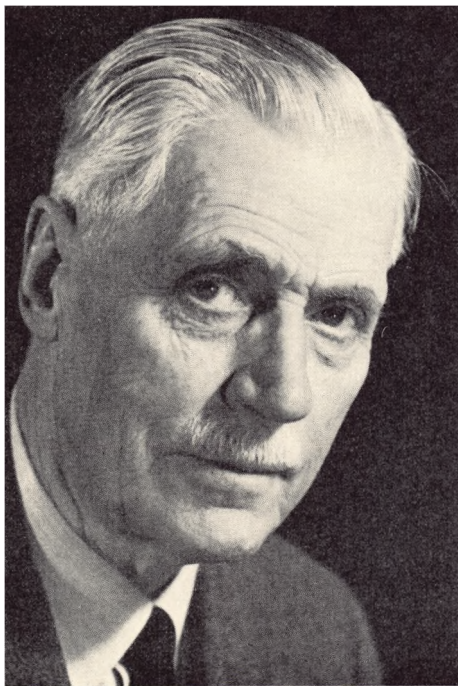

KAMMERHERRE, HOFJÆGERMESTER  
WENZEL DE NEERGAARD  
1892–1968  
TIL FØRSLEVGAARD OG FUGLEBJERGGAARD  
(nr. 318)



JENNY QVISTGAARD  
1847–1933

G. M. HOFJÆGERMESTER CHARLES DE NEERGAARD  
(nr. 226)





HOFJÆGERMESTER  
CHARLES DE NEERGAARD  
1839-1903  
TIL GYLDENHOLM OG CASTRUP MED CHARLOTTENDAL  
SAMT ESTVADGAARD  
(nr. 226)





ANNETTE DE NEERGAARD  
1868–1955  
(nr. 264)  
G. M. LÆGE AAGE HOLSTEIN



**TOFA DE NEERGAARD**  
1871-1962  
(nr. 265)

**G. M. CAND. POLIT. WILLY GREVE AHLEFELDT-LAURVIGEN  
TIL MØLLERUP**



**ANNA MÜNSTER**  
**1875-1951**  
**G. M. GODSEJER CARL DE NEERGAARD**  
**(nr. 266)**



CARL DE NEERGAARD  
1873-1956  
TIL GYLDENHOLM OG CASTRUP  
(nr. 266)



**MATHILDE KRAG**  
1878–1959  
**G. M. CIVILINGENIØR EIGIL DE NEERGAARD**  
(nr. 267)



CIVILINGENIØR  
EIGIL DE NEERGAARD  
1876-1943  
TIL ESTVADGAARD  
(nr. 267)





CAND. AGRO. VIGGO NEERGAARD  
1881-1965  
TIL CHARLOTTENDAL OG VALDEMARSKILDE M. M.  
(nr. 268)



**ELISABETH NEERGAARD**  
**FØDT PERROCHET**  
(nr. 268)





CAND. JUR.  
EDVARD DE NEERGAARD  
1855-1925  
TIL FUGLEBJERGGAARD OG FØRSLEVGAARD  
(nr. 232)



**CHRISTOPHER DE NEERGAARD**  
**1816-1870**  
**TIL JULIANEHOLM OG AUNSBJERG**  
(nr. 201)



**IDA LAUSSEN**  
1823–1907  
**G. M. GODSEJER CHRISTOPHER DE NEERGAARD**  
(nr. 201)



CHRISTIANE CHARLOTTE BOECK  
ADOPT. LOTZE  
1871-1959  
G. M. APOTEKER PETER DE NEERGAARD  
(nr. 242)



**APOTEKER  
PETER DE NEERGAARD  
1864-1940  
TIL AUNSBJERG  
(nr. 242)**



**VILHELMINE ULRICH**  
1825–1900

**G. M. SKOVRIDER THOMAS DE NEERGAARD**  
(nr. 202)

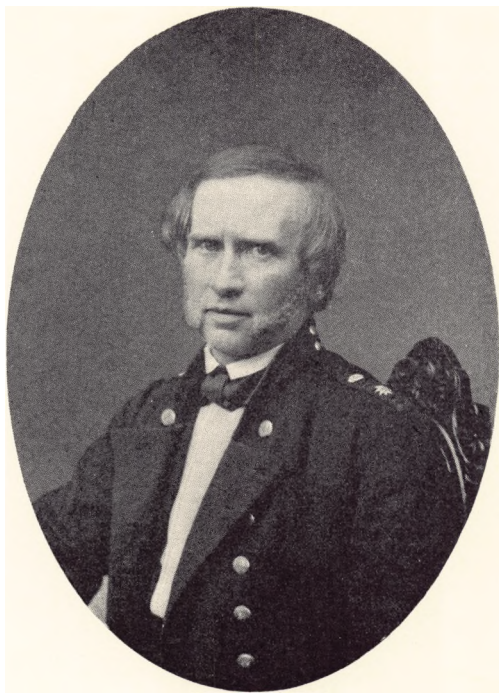

SKOVRIDER  
THOMAS DE NEERGAARD  
1818–1865  
(nr. 202)



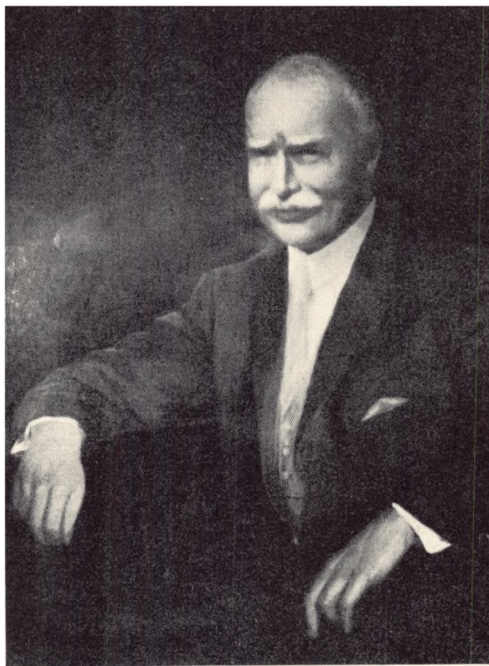

APOTEKER  
JULIUS NEERGAARD  
1861-1923  
(nr. 245)





SARA SØRENSEN  
1868–1960  
G. M. APOTEKER JULIUS NEERGAARD  
(nr. 245)

## NEERGAARD

- Martini, Kbh., værkfører, 1939 ambulancefører for Falcks Redningskorps og derefter leder af de danske ambulancer i Finland under vinterkrigen, 1940 stationsleder ved Falcks Redningskorps, Slagelse, brandinspektør. — G. 8. jan. 1940 i Kbh. m. kompagnichef i Hjemmeværnet, aut. klasseslotterrikollektrice ELLEN Therese Elisabeth Vejlsø (F.: overassistent Hans Olaf V. og Agnes Nielsen), f. 7. aug. 1918 i Kbh. [Slagelse]. — 1 søn: Syvende (ellefte) slægtled X, nr. 423.
- 338 b. ELLEN Vibeke —, f. 9. juni 1917 paa Aunsbjerg. — G. 7. juni 1940 i Skælskør m. direktør Gunnar Gunnarsen Harboe (F.: brygger Frederik Martin Gunnarsen H. og Anna Margrethe Smith), f. 21. okt. 1911 i Skælskør. [Skælskør].
- 339 c. Ebba MERETE —, f. 12. sept. 1919 paa Aunsbjerg. — G. 18. febr. 1946 i Skælskør m. malermester Erik Maibom (F.: sadelmagermester Volmer M. og Marie Knoblauch), f. 23. marts 1918 i Skælskør. [K.].

## XI

HOTELEJER CHRISTOFFER DE NEERGAARDS DATTER MED  
HOTELEJER GUDRUN SONNE ANDERSEN (se nr. 278):

- 340 a. INGE DE NEERGAARD, f. 6. maj 1935 i Roskilde. — G. 28. sept. 1957 i Nexø m. civilingeniør Bent Lehmann Christensen (F.: repræsentant Orla Lehmann C. og Fanny Nielsen), f. 27. sept. 1930 i Aalborg. [K.].

## XII

SKOVRIDER OG GODSFORVALTER THOMAS DE NEERGAARDS  
DATTER MED AASE HAHN-THOMSEN (se nr. 282):

- 341 a. MERETE DE NEERGAARD, f. 17. nov. 1930 paa Glorup. — G. 1<sup>o</sup> 14. jan. 1956 i Svindinge m. prokurist Henning Jørgensen, f. 5. maj 1919, skilt 1957; 2<sup>o</sup> 5. febr. 1966 m. boghandler Niels Funk, f. .... [Nexø].

## XIII

DIREKTØR CHRISTIAN DE NEERGAARDS SØNNER MED  
CHRISTINE HOPKINS (se nr. 283):

- 342 a. Christian FERDINAND FREDERICK DE NEERGAARD, f. 11. juli 1923 i Peking, Kina. — Vicepresident and Secretary Cross Island Oldsmobile Inc. — G. 6. maj 1950 i New Jersey m. Doris Newton West, f. 2. nov. 1926. [New York]. — 4 børn: Syvende (ellefte) slægtled XI, nr. 424-427.
- 343 b. Robert JULIUS —, f. 24. aug. 1927 i Brooklyn, N.Y. — Dr. Psychiatry. — G. 6. febr. 1960 m. Mary Jane Engel, f. 9. marts 1935. [New York]. — Uden børn.

## XIV

APOTEKER WILLIAM DE NEERGAARDS BØRN MED  
LYDIA FIELD (se nr. 284):

- 344 a. William FIELD DE NEERGAARD, f. 25. aug. 1923 i Brooklyn, N.Y. — Apoteker. Vicepresident Neergaard Pharmacies Inc., Member of New York State Board of Pharmacy, direktør

## NEERGAARD

- Greater N. Y. Savings Bank. — G. 25. juni 1949 i Washington, D.C. m. Cicely Davenport, f. 31. aug. 1927 i Washington, D.C., skilt april 1967. [Brooklyn, N.Y.]. — 4 børn: Syvende (ellefte) slægtled XII, nr. 428-431.
- 345 b. Lydia MARIE —, f. 25. febr. 1927 i Brooklyn, N.Y. — G. 7. juli 1951 i Lloyd Harbor, Long Island m. direktør i U.S. Aviation Insurance Group Woodrow van Hoven (F.: Frank v. H. og hustru Louise), f. 25. aug. 1919 i Huntington, Long Island.

### XV

#### JULES DE NEERGAARDS BØRN MED DORTHEA BERTELSEN (se nr. 286):

- 346 a. John JULES DE NEERGAARD, f. 15. jan. 1951 i Brooklyn N.Y.  
347 b. Sally ANN —, f. 10. febr. 1953 i Brooklyn N.Y.  
348 c. Hans PETER —, f. 28. okt. 1957 i Brooklyn N.Y.  
349 d. Thomas FREDERICK —, f. 31. marts 1960 i Brooklyn N.Y.

### XVI

#### FORSTANDER, DR. AGRO. PAUL DE NEERGAARDS BØRN MED BODIL TRAUTNER (se nr. 289):

- 350 a. JØRGEN DE NEERGAARD, f. 11. jan. 1938 i Kbh. — 1958 student (Statens og hovedstadskomm.kurs.), stud. med. — G. 16. april 1966 i Egebæksvang m. Vibeke Harder Andersen (F.: kontorchef i Kbh. magistrat Gunner H. A. og Grethe Eggert Simonsen), f. 19. juli 1942 i Espergærde. [K.]. — 1 datter: Syvende (ellefte) slægtled XIII, nr. 432.
- 351 b. JESPER —, f. 15. aug. 1939 i Kbh. — 1959 student (Statens og hovedstadskomm. kurs.), stud. mag. [K.].
- 352 c. KAREN Birgitte —, f. 18. sept. 1942 i Kbh. — Balletdanserinde, i en aarrække ansat ved balletterne i Essen og Hannover. — G. 24. juli 1967 i Berlin m. stud. mag. RAINER Eckehard Eduard Irrgang (F.: sætterfaktor Wilhelm Hermann Heinrich I. og Elfriede Reitzug), f. . . . . . [Berlin.]
- 353 d. ELISABETH Marianne BENEDIKTE —, f. 24. marts 1946 i Kbh. — Læser til indendørsarkitekt. [K.].

### XVII

#### BOGHANDLER ERIK DE NEERGAARDS BØRN (se nr. 291)

*af første ægteskab med børnehavelærerinde Astrid Andersen:*

- 354 a. Kasper ERIK DE NEERGAARD, f. 20. marts 1939 i Kbh. — Kontorassistent. — G. 31. juli 1964 i Kbh. (b.v.) m. ULLA Vibeke Nørregaard Jørgensen (F.: værkfører Poul Nørregaard J. og Grete Johanne Andersen), f. 30. juni 1944 i Kbh. (Lindevang). [K.]. — 1 søn: Syvende (ellefte) slægtled XIV, nr. 433.
- 355 b. Lotte AGNETE —, f. 4. nov. 1942 i Kbh. — Laboratorietechniker.

### XVIII

#### PROPRIETÆR ANDREAS DE NEERGAARDS BØRN MED ALMA ROTTBØLL (se nr. 292):

- 356 a. ULLA DE NEERGAARD, f. 10. maj 1894 paa Alfarstorp, Tågarp, Skåne. — G. 1° 2. maj 1919 m. revisor i Landmandsbanken

## NEERGAARD

- Erik Rathsack, f. 29. maj 1896, skilt; 2° 9. nov. 1929 i Kbh. (b.v.) m. chefredaktør, cand. jur. POUL Christian Herholdt Dreyer (F.: boghandler, sparekassedirektør, forstkandidat Johan Nicolai Tilemann D. og Christine Sophie Rafn), f. 12. maj 1894 i Odense, skilt (han g. 1° 1920 m. Ragna Møller, f. 1896, skilt; 3° 1949 m. Edith Margrethe Kirstine Burtoft, f. 1916). [Odense].
- 357 b. Hans Peter ROTTBØLL —, f. 11. febr. 1897 paa Alfarstorp, Tågarp, Skåne, † 30. juni 1964 i Charlottenlund. — Grosserer i Kbh. — G. 1° 12. okt. 1930 m. Ulla Tafdrup (F.: fabrikant Axel E. T. og Anna Sofia Jacobsen), f. 14. okt. 1906, skilt; 2° 8. maj 1940 m. Bente Tafdrup (søster til 1. hustru), f. 22. dec. 1913, † 6. dec. 1967, begr. 12. s. m. paa Ordrup kgd. — 5 børn: Syvende (ellefte) slægtled XV, nr. 434-438.
- 358 c. JOHAN Michael —, f. 8. okt. 1900 paa Alfarstorp, Tågarp, Skåne. Cand. math. — Ugift. [K.].
- 359 d. EBBA —, f. 14. sept. 1903 paa Højgaard, Dalby sg., † 1. okt. 1963 i Kbh. — G. 18. sept. 1928 m. disponent Hans ERIC Andreas Andersen, f. 10. juli 1893, skilt.
- 360 e. TOVE —, f. 4. febr. 1907 paa Højgaard, Dalby sg. — G. 2. okt. 1931 i Ordrup m. civilingeniør Christian Glud (F.: blikkenslagermester Hans Emil G. og Karen Petersen Skousbøll), f. 14. dec. 1892 i Vejle, døbt Frelsers k., † 14. aug. 1964 i Charlottenlund. [Charlottenlund].

## XIX

### MISSIONÆR HANS DE NEERGAARDS BØRN (se nr. 293)

#### *af første ægteskab med Emma Skoog :*

- 361 a. David PETER DE NEERGAARD, f. 9. nov. 1894, † 25. nov. 1968 i Avesta. — Godsejer. — G. 28. april 1920 m. Ida Berkow, f. 9. sept. 1898 i Letland. [Gammelgården, Folkärna]. — 2 børn: Syvende (ellefte) slægtled XVI, nr. 439-440.
- 362 b. ANDREA (Daisy) —, f. 14. nov. 1893 i Nässjö, † 3. febr. 1965 i Lund. — G. 19. jan. 1916 i Kbh. m. grosserer Bror Christander, f. 3. juni 1886, † 22. aug. 1967 i Skurup.
- 363 c. MARIE MAGDALENE (Magda) —, f. 24. okt. 1895 i Uppsala, † 20. jan. 1968 i Landskrona — Lærerinde. — G. 4. okt. 1924 i Landskrona m. adjunkt\*, fil. kand. EMFRID Algot Vennerberg (F.: sognepræst i Södra Mellby V. og Hanna Andersson), f. 21. marts 1883 i Södra Mellby. [Landskrona].
- 364 d. CARL JOHAN (John) —, f. 30. nov. 1898 i Uppsala. — Repræsentant. — Ugift. [Malmö].
- 365 e. Oscar FREDERIK —, f. 25. jan. 1901 i Uppsala. — Bygmester. — G. 14. dec. 1931 i Chicago m. Thelma Recco (F.: købmand Frank R. og Antoinette Scarpaci), f. 3. maj 1910 i Chicago, Ill. [Chicago, Ill.]. — Uden børn.
- 366 f. Karin MARGRETHE —, f. 20. jan. 1902 i Uppsala. — G. 15. april 1929 m. funktionær ved Tuborgs Fabriker Charles Pedersen, f. 28. marts 1899. [Gentofte].
- 367 g. Olga EMILIE —, f. 8. april 1905 i Uppsala. — G. 12. jan. 1924 i Skurup m. grosserer ARTUR Hilmer Ralston, f. 8. febr. 1891 i Skurup, † 25. april 1955 i Beddinge, Malmöhus län. [Skurup].

## NEERGAARD

### XX

INGENIØR FRANTZ DE NEERGAARDS BØRN (se nr. 295)

*af første ægteskab med Ellen Asp :*

- 368 a. Jarl RUDOLF PETER DE NEERGAARD, f. 1. sept. 1902 i Göteborg. — Købmand. — Ugift. [Malmö].
- 369 b. LAVE —, f. 24. aug. 1905 i Göteborg, † i maj 1914 sst.
- 370 c. DOUGLAS —, f. 27. sept. 1908 i Göteborg. — Udgaaet fra Latinläroverket (Göteborg), uddannet i trykkeribranchen, salgsagent for G. & L. Beijer A/B (farve- og kemikaliebranchen), 1951 direktør i eget agenturfirma i plastbranchen (raa-varer og maskiner). — G. 16. dec. 1948 i Göteborg m. Dagny INGEGERD Smith (F.: jernarbejder Axel Rudolf S. og Amanda Emilie Petersson), f. 29. sept. 1921 i Göteborg (Annedals förs.). [Göteborg]. — 1 søn: Syvende (ellefte) slægtled XVII, nr. 441.
- af andet ægteskab med Valborg Belfrage :*
- 371 d. Inga-Lill VALBORG —, f. 24. dec. 1917 i Stockholm. — G. 18. juni 1939 m. snedkerværkmester Valdemar Sørensen, f. 18. okt. 1909 i Nyköping M. [Nyköping, Sverige].
- 372 e. MIMMI Margareta BELFRAGE —, f. 3. febr. 1921 i Stockholm. — G. 11. dec. 1944 m. civilekonom Erik GEORG Nyström, f. 6. aug. 1920 i Göteborg. [Stockholm].

### XXI

DOMÆNEINTENDANT JOHAN DE NEERGAARDS BØRN MED  
HELGA PETERSEN (se nr. 296):

- 373 a. Carl Johan PETER DE NEERGAARD, f. 21. dec. 1899 i Kbh. — Skatteexecutor. — G. 17. juni 1929 m. Ila Irene Dodd, f. 5. aug. 1907 i Verona, Canada. [Kalmar]. — 6 børn: Syvende (ellefte) slægtled XVIII, nr. 442-447.
- 374 b. Gudrun MARIE —, f. 10. marts 1901 i Vanløse. — G. 1° 1. jan. 1927 m. løjtnant i det svenske flyvevaaben Helge Palmblad, f. 5. maj 1898, † ved flyveulykke 8. juni 1933; 2° 25. juli 1937 m. jur. kand. Karl GUNNAR Wirsell, f. 2. juli 1903, † 16. maj 1964 i Stockholm, skilt; 3° 18. juni 1948 m. oberstløjtnant Johan SVEN Ericsson, f. 1. april 1877, † 18. febr. 1953 i Kalmar. [Kalmar].
- 375 c. HULDA (Ulla) —, f. 19. maj 1902 i Kbh. — G. 12. juni 1937 m. løjtnant i Vendes art.reg., borgmester, auditor Alf Hammarberg (Chr. X. Fr. M.), f. 27. nov. 1905. [Karlskrona].
- 376 d. FRIDA Elisabeth —, f. 23. jan. 1904 i Småland. — G. 1° 16. april 1924 m. optiker JOHN-POUL Duurloo, f. 10. juni 1900, skilt 1930; 2° 1. nov. 1936 m. læge, med. lic. ÅKE Georg Befrits, f. 11. okt. 1901, † 30. dec. 1959 i Kalmar. [Kalmar].

### XXII

DISPONENT OSKAR DE NEERGAARDS SØNNER MED  
KIRSTINE RIEGELS (se nr. 297):

- 377 a. ERIC DE NEERGAARD, f. 4. juni 1908 i Landskrona, † 28. nov. 1968 i Lund. — Student, banktjenestemand. — G. 10. okt. 1942 i Landskrona m. Greta Dubois (F.: kasserer Per Gustav

## NEERGAARD

- D. og Gertrud Grandin), f. 29. april 1911 i Falun. [Lund]. — Uden børn.
- 378 b. HOLGER —, f. 27. okt. 1909 i Landskrona. — Kasserer. — G. 5. juli 1947 i Landskrona m. ANNA-LISA Filipsson (F.: telereparatør Filip Johansson og Gerda Persson), f. 6. dec. 1920 i Väsby. [Landskrona]. — 1 søn: Syvende (ellefte) slægtled XIX, nr. 448.

## XXIII

### EJENDOMSKONSULENT CARL JACOB DE NEERGAARDS BØRN (se nr. 303)

- af første ægteskab med Herdis Brandt :*
- 379 a. Preben VILHELM ROSENKRANTZ DE NEERGAARD, f. 27. aug. 1922 i Hammel. — Forvalter.
- af andet ægteskab med Edith Henriksen :*
- 380 b. Ranvig ROSENKRANTZ —, f. 9. dec. 1924.
- 381 c. Stig ROSENKRANTZ —, f. 26. juni 1926.
- 382 d. Bent ROSENKRANTZ —, f. 16. dec. 1929.
- 383 e. Aase ROSENKRANTZ —, f. 30. juli 1932.
- 384 f. Bodil ROSENKRANTZ —, f. 1. jan. 1935.
- 385 g. Carsten ROSENKRANTZ —, f. 5. febr. 1937.
- 386 h. Ditlev ROSENKRANTZ —, f. 16. aug. 1939. — Student.
- 387 i. Gustav ROSENKRANTZ —, f. 20. febr. 1945.

## XXIV

### GODSEJER AAGE DE NEERGAARDS BØRN MED DAGMAR MOSTRUP (se nr. 306):

- 388 a. RUTH DE NEERGAARD, f. 2. febr. 1925 paa Enslevgaard, Ulstrup. — G. 13. nov. 1949 i Vindum k. m. major Poul Riisberg til Harrested, forpagter af Tybjerggaard (F.: gods-ejer Ove R. og Carla Taarnby), f. 19. juni 1923 i Kbh. [Tybjerggaard pr. Herlufmagle].
- 389 b. ESTER —, f. 23. juni 1928. — G. 7. nov. 1959 m. proprietær Jørgen Møller, f. 21. nov. 1910. [Enslevgaard, Ulstrup].
- 390 c. AXEL —, f. 17. april 1933. — Forpagter. — G. 20. maj 1961 m. Hanne Sandet, f. 21. jan. 1941. [Vissegaard pr. Gug]. — 3 sønner: Syvende (ellefte) slægtled XX, nr. 449-451.

## XXV

### GODSEJER GUSTAV DE NEERGAARDS BØRN MED KAREN VESTER (se nr. 310):

- 391 a. ANDREAS DE NEERGAARD, f. 12. juli 1934 i Aarhus. — 1955 ejer af Ginnerup Østergaard, 1968 af Asgaard, Grenaa. — G. 14. dec. 1957 i Aarhus m. Ulla Kjølhede (F.: grosserer N. C. K. og Gerda Marie Bilde), f. 20. april 1935 i Grenaa. [Asgaard, Grenaa]. — 2 børn: Syvende (ellefte) slægtled XXI, nr. 452-453.
- 392 b. INGE —, f. 22. febr. 1940 i Grenaa. — 1960 student (Viborg), 1960-62 discipel paa Lemvig apotek, 1965 cand. pharm., provisor paa Frederiksberg apotek. — G. 9. juni 1967 paa

## NEERGAARD

- Frederiksberg (b.v.) m. cand. pharm. Gustav Rauhe Christensen (F.: gaardejer Hans Frederik C. og Karen Jacobsen), f. 15. marts 1941 i Sædding, pr. Nr. Nebel. [K.].
- 393 c. ELSE MARIE —, f. 26. febr. 1942 paa Aagaard, Grenaa. — 1962 student (Viborg), 1968 cand. jur. (Aarhus), advokatfuldmægtig. — G. 29. aug. 1968 i Esbjerg (b.v.) m. advokatfuldmægtig JAN Kjeld Hansen (F.: landoverbetjent Jens Christian Reinholdt Kjeld H. og Emma Kirstine Jensen), f. 2. febr. 1943 i Skjern. [Ringkøbing].

## XXVI

PROPRIETÆR AXEL DE NEERGAARDS SØN MED KATHRINE  
MOSTRUP (se nr. 311):

- 394 a. AAGE DE NEERGAARD, f. 12. febr. 1941.

## Syvende (ellefte) slægtled.

### I

GODSEJER, KAMMERJUNKER JACOB DE NEERGAARDS  
BØRN (se nr. 313)

*af første ægteskab med Julia Bornemann:*

- 395 a. JULIE Regitze JEANINA DE NEERGAARD, f. 7. sept. 1914 i Kbh. — G. 23. aug. 1948 i London m. norsk cand. mag. EINAR Angus Edwardsen, f. 11. jan. 1914 i Horten, skilt. [Reading, England].

*af andet ægteskab med Aase comtesse Krag-Juel-Vind-Frijs:*

- 396 b. Peter JOHANSØN FERDINAND JACOB —, f. 4. dec. 1921 paa Faarevejle, døbt i Skrøbelev. — Løjtnant ved jyske dragonregt. Repræsentant. — 1965 medl. af best. for Legatet for den gunderslevholmske gren af slægten N. — Ugift. [Hvalsø].
- 397 c. Magda FREDERIKKE AGNES WENDELA CHARLOTTE AMALIE —, f. 31. jan. 1923 paa Faarevejle, døbt i Skrøbelev k. — G. 18. juli 1947 i Tølløse m. dommer Erik Bruun de Neergaard, f. 1918, nr. 140.

### II

KAMMERHERRE, HOFJÆGERMESTER WENZEL DE NEERGAARDS  
BØRN MED MAJSE WILHJELM (se nr. 318):

- 398 a. Johan WENZEL FLACH DE NEERGAARD til Førslevgaard (1968, medejer fra 1947) —, f. 18. febr. 1921 paa Frederiksberg. — 1946 landbrugskandidat, 1946-48 studieophold i England, Schweiz og Sverige, 1952 forpagter af Petersminde. — G. 6. jan. 1948 i Oslo (Frogner k.) m. indendørsarkitekt KARI Jull Jacobsen (F.: disponent Sigurd J. og Carla Brath Sørensen), f. 28. febr. 1921 i Oslo. [Førslevgaard]. — 3 sønner: Ottende (tolvte) slægtled I, nr. 454-456.
- 399 b. Marie-Louise FLACH —, f. 26. marts 1922 i Kbh. (tvilling). — 1957 landbrugskandidat, 1957-60 vid. assistent ved Landøkonomisk forsøgslaboratorium, afd. for kvægforsøg, 1960 (1. aug.) ved afd. for dyrefysiologi, biokemi og analytisk kemi. —

## NEERGAARD

- G. 20. juli 1945 i Førslev m. landbrugskandidat OLE Bjørn Jensen, f. 3. april 1919, skilt. [K.].
- 400 c. Holger FLACH — til Fuglebjerregaard (1947) —, f. 26. marts 1922 i Kbh. (tvilling). — 1943 student (Stenus), 1945 (febr.) i Sverige, medl. af den danske brigade, 1945-47 uddannet som elektro- og finmekaniker i Elektromekano A/S, 1950 maskiningeniør fra Københavns Maskin- og Elektroteknikum, 1950-53 ansat hos F. L. Smidth & Co., 1953-57 hos A/S Dansk Sojakagefabrik, 1957 direktør i og indehaver af firmaet Aage Christensen, Ingeniør- og Handelsfirma, Kbh. — G. 9. sept. 1950 i Næstved (VF) m. THÉRÈSE Alice Georgette Davy (F.: direktør Marcel D. og Yvonne Quatrebœufs), f. 28. dec. 1924 i Sanvic, Frankrig. [K.]. — 3 børn: Ottende (tolvte) slægtled II, nr. 457-459.
- 401 d. Eva FLACH —, f. 4. juli 1923 i Skagen. — G. 26. juni 1950 i Førslev m. direktør, civilingeniør HENNING Severin Petersen (F.: grosserer Severin Christian Petersen og Anna Sophie Augusta Mahnfeldt), f. 22. nov. 1911 paa Frederiksberg. [Snekkersten].
- 402 e. IDA Marianne WILHJELM FLACH —, f. 17. jan. 1928 paa Førslevgaard. — Havebrugskandidat. — G. 27. maj 1955 i Førslev m. landbrugskandidat CARL GUNNAR Marstrand (F.: arkitekt Paul M. og Dorothea Hedegaard), f. 27. sept. 1927 i Svendborg. [Middelfart].

### III

INGENIØR MOGENS DE NEERGAARDS BØRN (se nr. 319)

*af første ægteskab med Karen Speyer :*

- 403 a. Ib HOLGER FERDINAND FLACH DE NEERGAARD, f. 9. juli 1921 i Kasted. — Statsarkitekt i The Departm. of Northern Affairs, Ottawa, lektor ved Ottawa Technical Highschool, formand for uddannelsesraadet for teknisk personale i regeringens tjeneste (C.S.A.C.), medl. af The Professional Institute of Public Service of Canada. — G. 1° 23. nov. 1946 i Odense (Ths. Kingos k.) m. tegneren Gerda Nystad (F.: viceskole-direktør, mag. art. Niels Victor Thorvald N. og Estrid Elisabeth Jensen), f. 27. febr. 1922 i Kbh., skilt; 2° 12. juni 1952 m. MARION Joyce Fosdich, f. 7. april 1924 i North Bay, Canada, skilt [Ottawa, Ont., Canada]. — 3 børn: Ottende (tolvte) slægtled III, nr. 460-462.
- 404 b. Birgitte LOUISE ELISABETH FLACH —, f. 22. aug. 1922 i Kbh. — G. 1° 19. juni 1943 i Kbh. (Jac.) m. maleren Helge Ernst (F.: bogbindermester Frederik E. og Dagmar Martine Christense Sørensen), f. 27. jan. 1916 i Kbh., skilt; 2° 21. juli 1952 i Frederiksberg slotsk. m. arkitekt Søren Nielsen (F.: overkirurg, professor dr. med. Niels Aage N. og Karen Pauline Hartvig Smidt), f. 13. juli 1924 i Skive. [Vedbæk].

*af andet ægteskab med Lillian Thygesen :*

- 405 c. Wenzel HENRIK FLACH —, f. 28. maj 1940 i Kbh. — Operasekretær, instruktørassistent ved Det kgl. Teater. — G. 29 sept. 1967 i Kbh. (b.v.) m. stud. med. Lone Carlsson (F.:



## NEERGAARD

- direktør for Provinshandelskammeret, lic. merc. Torben Fuur C. og Annie Lillemor Porsing), f. 25. jan. 1946 i Kbh. — Uden børn.
- 406 d. JØRGEN Ulrik FLACH —, f. 21. jan. 1942 i Kbh. — Student, ingeniør, løjtnant. — G. 16. jan. 1965 i Kbh. (Jac.) m. hospitalslaborant Annelise Jeshøj (F.: kontorchef i Landmandsbanken Herluf H. Jeshøj og Rita Nellemann Hempel), f. 22. april 1944 i Kbh. — 1 datter: Ottende (tolvte) slægtled IV, nr. 463.
- 407 e. Anne VIBEKE FLACH —, f. 6. april 1943 i Hellerup. — Sygeplejerske. — G. 27. jan. 1968 i Hellerup (St. Lukas) m. stud. med. Jørgen Seidelin (F.: læge Mogens Gunnar S. og Eva Moos), f. 17. juli 1944 i Odense.

## IV

### DIREKTØR PETER DE NEERGAARDS BØRN MED BIRTE BARONESSE REEDTZ-THOTT (se nr. 324):

- 408 a. Carl Holger NIELS DE NEERGAARD, f. 22. sept. 1936 i Kbh., døbt i Lyngby. — Student (Lyngby). Forpagter. [Skadereden, Fuglebjerg]. — Ugift.
- 409 b. Peter JOHANSEN —, f. 14. febr. 1939 i Kbh., døbt i Tostrup k. — 1957 student (Lyngby), 1965 cand. jur. Advokatfuldmægtig. — G. 22. juli 1965 i Søllerød m. tresproglig korrespondent Lotte Raaschou (F.: civilingeniør Asger Esch R. og Lise Marner), f. 24. sept. 1939 i Kbh. [K.]. — 1 søn: Ottende (tolvte) slægtled V, nr. 464.
- 410 c. MICHALA —, f. 2. maj 1946 i Lyngby. (Vallø). — Student (Akad. kursus).

## V

### GROSSERER, LANDBRUGSKANDIDAT CHARLES DE NEERGAARDS BØRN MED ELSE BLYTMANN (se nr. 326):

- 411 a. Birte ANNETTE DE NEERGAARD, f. 22. okt. 1932 paa Frederiksberg, † under det engelske bombardement af den franske skole paa Maglekildevvej 21. marts 1945.
- 412 b. Mette Lise —, f. 11. april 1935 paa Frederiksberg. — G. 6. juli 1957 i Flintholm k. m. major af inf. Ole Blichert-Hansen (F.: civilingeniør Holger B.-H. og Bodil Bredmose), f. 19. marts 1933 paa Frederiksberg. [Vordingborg].
- 413 c. EIGIL —, f. 29. marts 1947 i Kbh. — 1966 student (Kildegaard), stud. agro.

## VI

### GODSEJER ROLF DE NEERGAARDS BØRN MED INGER LISE LINDHARDT (se nr. 329):

- 414 a. Claus JOHAN THOMAS DE NEERGAARD, f. 3. juli 1958 i Slagelse, døbt i Gunderslev.
- 415 b. Birgitte ELISABETH —, f. 30. aug. 1960 i Slagelse, døbt i Gunderslev. (Vallø).
- 416 c. Peter KASPER —, f. 2. aug. 1962 i Slagelse, døbt i Gunderslev.

## NEERGAARD

### VII

#### GODSEJER DENIS DE NEERGAARDS BØRN MED MIMI DE CARLO (se nr. 332):

- 417 a. Michael HENRIK VICTOR DE NEERGAARD, f. 10. febr. 1963 i Charlottenlund, døbt i Ottestrup.  
418 b. Karin MARIANNE CHARLOTTE —, f. 21. april 1964 i Charlottenlund, døbt i Ottestrup. (Vallø).

### VIII

#### FULDMÆGTIG PREBEN DE NEERGAARDS BØRN MED DOREEN CORMWAY (se nr. 333):

- 419 a. Walter LANCY AAGE DE NEERGAARD, f. 19. febr. 1960 i Derbendi-Khan, Iraq.  
420 b. June-Mary —, f. 25. juni 1961 i Abadan, Iran.  
421 c. PATRICK —, f. . . . .

### IX

#### ASSISTENT, LANDBRUGSKANDIDAT JØRGEN DE NEERGAARDS SØN MED LISELOTTE HØYMARK (se nr. 335):

- 422 a. HENRIK DE NEERGAARD, f. 10. sept. 1965 i Kbh. (F).

### X

#### STATIONSLEDER, BRANDINSPEKTØR BRUNO DE NEERGAARDS SØN MED ELLEN VEJLØ (se nr. 337):

- 423 a. EYGIL Peter FINN DE NEERGAARD, f. 20. juli 1941 i Slagelse. — Realeksamen fra Høng, 4 aars uddannelse paa Kunsthaandværkerskolen i Kbh. Reklametegner ved Sjællands Tidende, Slagelse, derefter hos firmaet Jacobsen & Johansen, Grafikere, Kbh., Art-Director i Firmaet W. A. Bage, Kbh. — G. 23. juli 1966 i Tibirke k. m. Susanne Møller Hansen (F.: ingeniør Møller H. og Carina Schwanenflügel), f. 20. juli 1944. [Humblebæk]. — I datter: Ottende (tolvte) slægtled VI, nr. 465.

### XI

#### UNDERDIREKTØR CHRISTIAN DE NEERGAARDS BØRN MED DORIS WEST (se nr. 342):

- 424 a. Linda WEST DE NEERGAARD, f. 2. maj 1954 i Brooklyn, N.Y.  
425 b. Christian FREDERICK FERDINAND —, f. 17. maj 1956 i Brooklyn, N.Y.  
426 c. David SCOTT —, f. 7. maj 1958 i Brooklyn, N.Y.  
427 d. Andrew MARK —, f. 16. sept. 1964 i Brooklyn, N.Y.

### XII

#### APOTEKER WILLIAM DE NEERGAARDS BØRN MED CICELY DAVENPORT (se nr. 344):

- 428 a. Amelia SARA DE NEERGAARD, f. 5. aug. 1951 i Brooklyn, N.Y.  
429 b. William FIELD —, f. 10. marts 1955 i Brooklyn, N.Y.  
430 c. Ann FRENCH —, f. 15. sept. 1962 i Brooklyn, N.Y.  
431 d. Catherine DAVENPORT —, f. 4. sept. 1963 i Brooklyn, N.Y.

## NEERGAARD

### XIII

STUD. MED. JØRGEN DE NEERGAARDS DATTER MED  
VIBEKE HARDER ANDERSEN (se nr. 350):

- 432 a. ANNE DORTHE DE NEERGAARD, f. 28. maj 1967 i Kbh.

### XIV

KONTORASSISTENT KASPER DE NEERGAARDS SØN MED  
ULLA NØRREGAARD JØRGENSEN (se nr. 354):

- 433 a. Jacob JØRGEN DE NEERGAARD, f. 26. aug. 1964 i Kbh.

### XV

GROSSERER HANS PETER DE NEERGAARDS BØRN  
(se nr. 357)

*af første ægteskab med Ulla Tafdrup:*

- 434 a. Birgitte ROTTBØLL DE NEERGAARD, f. 18. april 1933 i Charlottenlund — Student, stud. mag. — G. 8. okt. 1954 m. professor, cand. polit. Erling Dessau, f. 8. juli 1934. [Californien].
- 435 b. Aksel JOHAN ROTTBØLL (fører navnet MARTIN JENSEN), f. 2. maj 1935 i Charlottenlund. — Forstkandidat. — G. 25. jan. 1959 i Kbh. (Alexander Newski k.) m. Helena Mintschenko (F.: lagerforvalter Johannes M. og Nadeschda Golovanov), f. 13. febr. 1933 i Wiborg, Finland. [Marokko]. — 2 døtre: Ottende (tolvte) slægtled VII, nr. 466–467.

*af andet ægteskab med Bente Tafdrup:*

- 436 c. Annette ROTTBØLL, f. 31. dec. 1941 i Charlottenlund.
- 437 d. Johan PETER ROTTBØLL —, f. 4. juli 1943 i Hornbæk.
- 438 e. TOVE ROTTBØLL —, f. 4. febr. 1945 i Charlottenlund.

### XVI

GODSEJER DAVID DE NEERGAARDS BØRN MED IDA  
BERKOW (se nr. 361):

- 439 a. BRUNO DE NEERGAARD, f. 21. nov. 1921. — Pol. mag. — G. 25. marts 1949 i Stockholm (Sct. Görans förs.) m. INGEGÄRD Margareta Lundgren, f. 27. sept. 1920. [Sundbyberg]. — 2 døtre: Ottende (tolvte) slægtled VIII, nr. 468–469.
- 440 b. DAISY —, f. 17. sept. 1935 i Växjö. — G. 20. jan. 1962 m. repræsentant ROLF Lennart Lönnström, f. 20. marts 1937 i Mallingsbo. [Solna].

### XVII

DIREKTØR DOUGLAS DE NEERGAARDS SØN MED  
INGEGERD SMITH (se nr. 370):

- 441 a. Claës DOUGLAS DE NEERGAARD, f. 8. juli 1949 i Göteborg (Christinae förs.). — Civilekonom.

### XVIII

SKATTEEXECUTOR CARL JOHAN DE NEERGAARDS BØRN  
MED ILA IRENE DOOD (se nr. 373):

- 442 a. Elaine HELGA MAE DE NEERGAARD, f. 16. maj 1931 i Matheson, Canada. — G. 6. marts 1954 m. distriktschef hos Linje-

## NEERGAARD

- flyg A/B, løjtnant John BERTIL Nils Halvard Klingstedt, f. 24. juni 1931. [Kalmar].
- 443 b. GUDRUN (Gully) CAROLL —, f. 7. maj 1932. — G. 19. juni 1951 m. landskontorist BENGT Gustav Lennart de Flon, f. 22. aug. 1925.
- 444 c. Calvin CARL-JOHAN —, f. 4. okt. 1935, † 11. marts 1937 i Kalmar.
- 445 d. Carl-Johan GEORGE —, f. 12. juli 1939 i Kalmar. — Trafik-assistent. — G. 1° 26. aug. 1961 m. sekretær Siv Anna Kristina Jeansson (F.: vaktmästare Jean Gustaf Petersson og Alice Maria Svahn), f. 15. nov. 1940 i Kalmar, skilt 1964; 2° 25. sept. 1964 i Malmö (Limhamns förs.) m. BRITT-LIS Strandqvist (F.: Nils Adolf Valentin S. og Agda Ingeborg Jönsson), f. 12. dec. 1940 i Malmö (V. Skrävlinge förs.). (Hun g. 1° Kaul). — 2 døtre: Ottende (tolvte) slægtled IX, nr. 470-471.
- 446 e. Claës ERIC GORDON —, f. 25. sept. 1943 i Kalmar. — Kok. [Malmö].
- 447 f. Beverley DORIS ELISABETH —, f. 1. sept. 1945 i Kalmar. — Kontorist. [Kalmar].

## XIX

KASSERER HOLGER DE NEERGAARDS SØN MED ANNA-LISA  
FILIPSSON (se nr. 378):

- 448 a. HENRIK DE NEERGAARD, f. 27. nov. 1948 i Landskrona.

## XX

FORPAGTER AXEL DE NEERGAARDS SØNNER MED HANNE  
SANDET (se nr. 390):

- 449 a. AAGE DE NEERGAARD, f. 10. nov. 1961.
- 450 b. JØRGEN —, f. 30. april 1964 paa Vissegaard, Gug.
- 451 c. STEEN —, f. 12. april 1966 paa Vissegaard, Gug.

## XXI

PROPRIETÆR ANDREAS DE NEERGAARDS BØRN MED  
ULLA KJØLHEDE (se nr. 391):

- 452 a. LARS DE NEERGAARD, f. 23. juni 1958 i Grenaa.
- 453 b. EBBA —, f. 22. juli 1965 i Grenaa.

Ottende (tolvte) slægtled.

### I

GODSEJER, LANDBRUGSKANDIDAT JOHAN DE NEERGAARDS  
SØNNER MED KARI JACOBSEN (se nr. 398):

- 454 a. JOHAN Nicolai FLACH DE NEERGAARD, f. 3. dec. 1950 i Næstved. [Sorø].
- 455 b. Jan HENRIK FLACH —, f. 14. febr. 1952 i Næstved. [Sorø].
- 456 c. JESPER ANDREAS —, f. 10. sept. 1956 i Næstved.

## NEERGAARD

### II

DIREKTØR, INGENIØR HOLGER DE NEERGAARDS BØRN  
MED THÉRÈSB DAVY (se nr. 400):

- 457 a. **Benedicte MARIE DENISE FLACH DE NEERGAARD**, f. 8. jan. 1952 i Kbh. (St.A.).  
458 b. **André HOLGER FLACH** —, f. 18. jan. 1954 i Gentofte, døbt i Næstved (VF).  
459 c. **ALLAN WENZEL FLACH** —, f. 10. okt. 1959 i Gentofte, døbt i Ordrup (A).

### III

STATSARKITEKT IB DE NEERGAARDS BØRN (se nr. 399)  
*af første ægteskab med tegneren Gerda Nystad:*

- 460 a. **VIBEKE Charlotte FLACH DE NEERGAARD**, f. 22. febr. 1948 i Kbh.  
*af andet ægteskab med Marion Fosdick:*  
461 b. **Margareth ANN** —, f. 23. dec. 1954 i North Bay, Canada.  
462 c. **Frederik HOLGER** —, f. 13. juli 1956 i North Bay, Canada.

### IV

STUD. TECHN. **ULRIK DE NEERGAARDS DATTER MED**  
**ANNELISE JESHØJ** (se nr. 406):

- 463 a. **PERNILLE DE NEERGAARD**, f. 14. juli 1963 i Kbh., † 14. aug. 1966 sst.

### V

ADVOKATFULDMÆGTIG **PETER DE NEERGAARDS SØN MED**  
**LOTTE RAASCHOU** (se nr. 409):

- 464 a. **Tobias PETER DE NEERGAARD**, f. 24. juni 1967 i Kbh.

### VI

ART-DIRECTOR **PETER DE NEERGAARDS DATTER MED**  
**SUSANNE MØLLER HANSEN** (se nr. 423):

- 465 a. **PERNILLE DE NEERGAARD**, f. 26. dec. 1966 i . . . . .

### VII

FORSTKANDIDAT **AXEL MARTIN JENSENS DØTRE MED**  
**HELENA MINTSCHENKO** (se nr. 435):

- 466 a. **MARIA JENSEN**, f. 17. maj 1966 i Kbh.  
467 b. **KATARINA** —, f. 16. dec. 1967 i Kbh.

### VIII

POL. MAG. **BRUNO DE NEERGAARDS DØTRE MED**  
**INGEGÅRD LUNDGREN** (se nr. 439):

- 468 a. **Anne KERSTIN DE NEERGAARD**, f. 24. febr. 1953.  
469 b. **Marie BIRGITTA** —, f. 27. marts 1958.

TRAFIKASSISTENT **CARL-JOHAN DE NEERGAARDS DØTRE** (se nr. 445)  
*af første ægteskab med Siv Jeansson:*

- 470 a. **MARIE ELISABETH DE NEERGAARD**, f. 3. jan. 1962 i Norrköping (Borgs förs.).  
*af andet ægteskab med Britt-Lis Strandqvist:*  
471 b. **ELAINE CECILIA** —, f. 14. nov. 1964 i Limhamn.

## NEERGAARD

### Oversigt over BORGERLIGE LINJER

#### A

#### Første (fjerde) slægtled.

- 5 JOHAN NEERGAARD, f. 27. dec. 1695 (paa Snedinge?), † 11. nov. 1729 i Snese (kisteplade). — 1716 student (Næstved), immatr. 11. juli, 1718 (20. juni) cand. theol., 1720 (20. dec.) succederende sognepræst i Snese. — G. m. Barbara Cathrine Reus, f. 1702, † 12. jan. 1789. — Søn:

#### Andet (femte) slægtled.

- 472 a. JOHAN NEERGAARD, † 1774. — 1744 hollænder paa Dragsholm, senere forpagter af Sorø ladegaard. — G. 1° 13. okt. 1744 i Terslev m. Elisabeth Clausen Kamp (Stiffader: skovrider Johan Tamsen), † 1755; 2° 5. febr. 1762 i Hammer m. Margrethe Hedvig Hansteen, f. 1737, † 28. febr. 1810. — Af børn af andet ægteskab anføres 2 sønner: Tredje (sjette) slægtled, nr. 473-474.

#### Tredje (sjette) slægtled.

- 473 a. Henrik HANSTEEN NEERGAARD, f. 1764, døbt 7. juni i Aagerup, † 7. juni 1822 i Kbh., begr. 15. s. m. (VF). — Ejer af Ahlefeldts mølle i Kbh. — G. 7. juni 1808 i Kbh. (VF) m. Anne Cathrine Petersen, † 1830. — Af 5 børn anføres 1 søn: Fjerde (syvende) slægtled I, nr. 475.
- 474 b. JOHAN HENRIK —, f. 1771, formentlig i Bjernede eller Slaglille, † 16. sept. 1817 i Næstved (St. Peders). — 1795 (26. juni) exam. jur., godsforvalter paa Gisselfeld, senere ejer af Sophuslund (Taageskovgaard) i Everdrup sg. — G. 4. sept. 1807 m. Christine Marie Buch, f. 24. aug. 1785, † 10. sept. 1823 i Næstved (St.M.). (Hun g. 2° 6. juni 1823 m. oberstløjtnant Niels Gotfred Saurbrey, † 1851). — Af 3 børn anføres 1 søn: Fjerde (syvende) slægtled II, nr. 476.

#### Fjerde (syvende) slægtled.

#### I

#### MØLLEJER HENRIK NEERGAARDS SØN MED ANNE CATHRINE PETERSEN (se nr. 473):

- 475 a. Johan VILHELM NEERGAARD, f. 23. april 1810 i Kbh., døbt 6. juni (VF), † 26. maj 1880 i New York. — 1824 discipel paa Bogense apotek, 1828 medhjælpereksamen, s. a. ansat paa Bogense apotek, derefter paa Hjorteapoteket i Kbh., 1831 cand. pharm., fortsat ansat paa Hjorteapoteket, 1835 (1. nov) apoteker i Kerteminde, solgte 1838 apoteket og udvandrede 1840 til New York, hvor han drev apotek i Pearl Street og studerede medicin, 1845 med. dr. ved The College of Physicians and Surgeons of the City of New York, praktiserende læge, 1855 sammen med John W. Sheddon indehaver af et apotek i Bowery Street, 1856 eneindehaver, flyttede senere til hjørnet af Broadway og 28th Street. — 1855 medlem af The

## NEERGAARD

New York College of Pharmacy, 1865 vicepræsident for samme, omkr. 1870 medl. af en kommission ang. farmaceutisk eksamen. Medvirkede ved udarbejdelsen af den amerikanske farmakologi. — G. 1° 17. okt. 1835 i Kbh. (T) m. LAURA Marie Elise Hostrup (F.: justermester Peder H. og Anna Lene Johanne Irgens), f. 22. juni 1814 i Kbh., † 20. april 1868 i Hobro, skilt (hun g. 2° m. sognepræst i Hobro og Skellerup Johan Henrik Spur, 1815-68); 2° 2. aug. 1847 i New York m. MARGARET Ann Thompson. — 13 børn: Femte (ottende) slægtled, nr. 477-489.

### II

PROPRIETÆR, EXAM. JUR. JOHAN HENRIK NEERGAARDS  
SØN MED CHRISTINE MARIE BUCH (se nr. 474):

- 476 a. JOHAN WALDEMAR NEERGAARD, f. 18. april 1810 paa Gisselfeld, † 9. juli 1879 i Kbh., begr. paa Garnisons kgd. — 1826 (1. jan.) kadet, 1830 (1. jan.) (anc. fra 21. dec. 1828) sek.lit. ved slesvigske jægerkorps, 1835 (7. jan.) premierlt., 1841 (30. sept.) kaptains anc., 1842 (1. juli)-1848 (26. marts) adjutant ved 2. brigade, 1847 (28. juni) R\*, 1848 (30. marts) kar. kaptajn, s. a. (27. maj) kaptajn I, stabschef ved 3. brigade og (13. sept.) DM., 1849 (11. aug.) kar. major, 1850 (13. juni) major ved 4. batl., 1851 (13. dec.) kar. oberstit., 1860 (15. aug.) kar. oberst, 1862 (6. okt.) K\*, 1863 (22. okt.) kommandør for 9. brigade, 1865 (1. april) generalmajors anc., s. a. (6. nov.) krigsminister, s. a. (8. nov.) kar. generalmajor, 1866 (29. sept.) afgaaet som minister og sat à la suite i hæren, 1867 (18. sept.) general, s. a. (1. okt.) chef for 2. sjællandske brigade, 1877 (11. juni) SK. (symbolum: Uden Frygt den lige Vei), s. a. (14. dec.) u. nr. — Formand for Skytteforeningerne. (S.Sv.I). — G. 27. dec. 1849 m. Anna (ANNE) Hermandine Marie Spethmann (F.: købmand og raadmand i Eckernförde Franz Daniel S. og Lucia Dorothea Henriette Krus), f. 30. marts 1823 i Eckernförde, † 1. april 1917 i Kbh. — (5 døtre, se DAA 1915, 340 og 1955, 116).

### Femte (ottende) slægtled.

APOTEKER, MED. DR. JOHAN NEERGAARDS BØRN  
(se nr. 475)

*af første ægteskab med Laura Hostrup:*

- 477 a. ANNA HEDVIG MARIE NEERGAARD, f. 4. juni 1837 i Kerteminde, † 24. jan. 1909 i Roskilde. — G. 16. april 1859 i Øland m. herredsfoged, etatsraad Nicolai Poul Nyholm Petri (R\*, DM.) (F.: sognepræst Andreas P. og Johanne Margrethe Smith), f. 3. nov. 1830 i Melby, Strø h., † 20. febr. 1913 i Roskilde.
- 478 b. JOHAN ALFRED —, f. 30. okt. 1839, † efter 18. marts 1864 at være saaret ved Dybbøl. — Sek.lit. ved 20. inf.reg. — Ugift.
- af andet ægteskab med Margaret Thompson:*
- 479 c. WILLIAM —, f. 18. jan. 1850 i New York, † 2. april 1870 sst.
- 480 d. Frederick AUBREY —, f. 7. okt. 1851 i New York, † 15. jan.

## NEERGAARD

1929. — G. 17. febr. 1874 m. ANNA Therese Bigelow, f. 25. marts 1854 i New York, † 4. febr. 1925 i Winter Park, Florida. — 3 børn: Sjette (niende) slægtled I, nr. 490-492.
- 481 e. MARIE LOUISE —, f. 2. juni 1853 i New York, † 1. febr. 1910. — G. m. John H. Olmstead, † 2. sept. 1923.
- 482 f. Henry THOMPSON —, f. 1855 i New York, † 1856 sst.
- 483 g. Theodor EDWIN —, f. 25. april 1857 i New York, † 31. marts 1891. — G. m. Florence Currier, f. 20. nov. 1856, † . . . . . — 3 børn: Sjette (niende) slægtled II, nr. 493-495.
- 484 h. SIDNEY HERBERT —, f. 14. juni 1859 i New York, † 14. marts 1898. — Ugift.
- 485 i. Louis ELMER —, f. 25. sept. 1861 i New York, † 1926. — Var vistnok gift og efterlod børn (bl. a. opfinderen ERIC NEERGAARD?).
- 486 j. WALTER —, f. 1863 i New York, † 18. sept. 1864 sst.
- 487 k. Clifford JONES —, f. 5. maj 1866 i New York, † 28. okt. 1934. — G. m. NN. — 1 søn: Sjette (niende) slægtled III, nr. 496.
- 488 l. WALDEMAR —, f. 1867 i New York, † 28. juli 1868 sst.
- 489 m. IRVING —, f. 1869 i New York, † 18. juli 1870 sst.

### Sjette (niende) slægtled.

#### I

#### FREDERICK NEERGAARDS BØRN MED ANNA BIGELOW (se nr. 480):

- 490 a. Charles FREDERICK NEERGAARD, f. 7. juni 1875, † 5. marts 1961. — Hospitalsarkitekt. — G. 18. nov. 1902 m. ALICE la Forge Mead, † 10. juli 1963. — Uden børn.
- 491 b. William BIGELOW —, f. 29. juli 1879, † 20. juni 1964. — Veksellerer. — G. 1° 17. okt. 1908 m. MARION Hall White, † i okt. 1956; 2° i okt. 1957 m. Hugbertha Thomes, f. 1911. — Uden børn.
- 492 c. Jessie LOUISE —, f. 7. juni 1881. — G. 11. juni 1910 m. FRED Ironbridge Mac Omber, f. 8. aug. 1867, † 25. jan. 1948.

#### II

#### THEODOR NEERGAARDS BØRN MED FLORENCE CURRIER (se nr. 483):

- 493 a. Edith LOUISE NEERGAARD, f. 4. marts 1882. — G. 1. jan. 1907 m. fabrikant HENRY Hathany Wheeler, skilt.
- 494 b. Arthur EDWIN —, f. 1884. — Læge\* ved Presbyterian Hospital i New York og praktiserende læge. — G. m. Nathalie Noël Duncan. [New York]. — 2 døtre: Syvende (tiende) slægtled I, nr. 497-498.
- 495 c. Elma MARGUERITE —, f. 6. nov. 1886, † . . . . . — G. 17. sept. 1910 m. havnedirektør Bayard Foster Pope, f. 5. sept. 1887, † . . . . .

#### III

#### CLIFFORD NEERGAARDS SØN (se nr. 487):

- 496 a. Clifford GOULD NEERGAARD. — 1 søn: Syvende (tiende) slægtled II, nr. 499.



## NEERGAARD

### Syvende (tiende) slægtled.

#### I

LÆGE ARTHUR NEERGAARDS DØTRE MED NATHALIE

NOËL DUNCAN (se nr. 494):

497 a. KAREN NEERGAARD. — G. Woodway.

498 b. Mary H. —, g. m. William Noiman.

#### II

CLIFFORD NEERGAARDS SØN (se nr. 496):

499 a. RICHARD NEERGAARD. — Ansat i Proctor Gamble (Ivory Soap). — Det er oplyst, at han er gift og har 4 børn, hvoraf 1 søn: Ottende (ellevte) slægtled, nr. 500.

### Ottende (ellevte) slægtled.

RICHARD NEERGAARDS SØN (se nr. 499):

500 a. Arthur HAMPTON NEERGAARD, f. 1960.



**KAMMERASSESSOR**  
**PETER SIGVARD NEERGAARD**  
**1784–1858**  
**TIL BJØRNEMOSE OG VEDBYGAARD**  
**(nr. 506)**



**LOUISE NEERGAARD**  
1816–1895  
(nr. 510)

## NEERGAARD

### B

#### Første (tredje) slægtled.

- 4 SIVERT THOMSEN NEERGAARD, † 1724 paa Sæbygaard, begr. 2. juni i Sæby. Formentlig forpagter af Mogenstrup mølle, ejer af Vemmelev mølle til sin død og af Askov mølle fra 1722, ca. 1718 forpagter paa Sæbygaard. — G. ca. 1700-01 m. Karen Nielsdatter (F.: møller i Askov mølle Niels Sebbesen og Kirsten Brodersdatter), † 1732 i Snese, begr. 22. april. (Hun g. 2° 22. nov. 1724 m. møller Christen Berthelsen Siersted, † 1740). — Af 13 børn anføres 1 søn, nr. 501.

#### Andet (fjerde) slægtled.

- 501 a. PEDER SIVERTSEN NEERGAARD, f. i okt. 1714, † 1753 paa Billesborg, begr. 20. juni i Herfølge. — Var 1729 (14 aar gl.) paa Gunderslevholm hos forpagter Peter Johansen Neergaard (nr. 6), forpagter af Billesborg. — G. m. Dorte Maria Prom (F.: sognepræst i Krummerup Johannes Nicolai P. og Barbara Johansdatter Neergaard, datter af nr. 3), f. 1716, † . . . . (Hun g. 2° 1754 m. forpagter Jens Weibel Roed). — Af 6 børn anføres 1 søn, nr. 502.

#### Tredje (femte) slægtled.

- 502 a. SIGVARD THOMAS PEDERSEN NEERGAARD, f. 1748 paa Billesborg, døbt 23. juni i Lellinge k., † 1804 paa Juellinge, begr. 19. nov. i Hellested. — Forpagter af Lilliendal, 1774 kromand og møller i Haarlev, siden forpagter af Høvdinggaard, 1784 af Juellinge. — G. 1773 m. PETREA Sophie Staal, f. 21. jan. 1752, † 21. jan. 1830. — Af ti børn anføres her 5, nr. 503-507.

#### Fjerde (sjette) slægtled.

- 503 a. JENS VEIBEL NEERGAARD, f. 3. juli 1775 i Haarlev, hjemmedøbt, fremst. 5. aug., † 23. jan. 1864 i Roskilde, begr. 29. s. m. paa Kbh. Assistens kgd. — 1794 student (privat), volontør i rentekammeret, 1797 (8. febr.) exam. jur., hjælpelærer paa Veterinærskolen, 1801 2. lærer sst., 1803 (juli) afsked og (okt.) udenlands, 1804 dr. med. i Göttingen, opholdt sig 1805-06 i Berlin, 1807 i Frankrig, kornet à la suite ved sjællandske rytterregt., 1809 (28. febr.) afgaaet og medlem af remontekommissionen, samt overkrigskommissær, 1811 (18. juni) afsked, 1822 (10. juli) generalkrigskommissær. — Bestyrede i halvandet aar Castrup, købte 1813 en parcel af Store Antvorskov (solgt 1824), 1827-34 ejer af Frederiksholm ved Kbh. — 1806 korresp. medl. af Videnskaberne Selskab i Göttingen. Fortjent veterinær, fremragende hippolog og forfatter af psykologiske og kriminalistiske afhandlinger. — G. 1° 4. juli 1814 i Gunderslev m. Marie Louise Etienne (ETIENNETTE) Justine Fumars (F.: professor Etienne F. og Marie Henriette Eyraud), f. 2. sept. 1780 i Kbh., † 20. juli 1859 i Kbh. (fr.ref.) skilt 1817; 2° 25. juni 1817 i Kbh. (G) m. Petrea Lorentze Lassen (F.: kammerraad Niels L. og Lovise Friderike Wiimb),

## NEERGAARD

- f. 7. marts 1794, hjemmedøbt 8. s. m., fremst. 27. maj i Ondløse, † 12. febr. 1838 paa St. Hans hospital ved Roskilde. — Af andet ægteskab 3 børn, af hvilke anføres 1 søn: Femte (syvende) slægtled I, nr. 508.
- 504 b. ANNE JOHANNE —, f. 16. juni 1779 i . . . . ., † 10. sept. 1863 i Kbh. — G. 1° 22. juni 1798 i Hellested m. grosserer, toldinspektør i Fladstrand, sen. havnekontrollør i Kbh. Niels Frederik Læssøe (F.: hørkræmmer, raadmand i Kbh. Herman L. og Ellen Kirstine Nielsdatter Lindskov), f. 27. okt. 1775 i Kbh., † 9. juli 1831 i Kbh., skilt (han g. 2° m. Margrethe Johanne SIGNE Abrahamson, 1781-1870); 2° 2. april 1807 i Hellested m. generalmajor, kammerherre Carl Rømeling (F.: generaløjtnant Rudolph Woldemar R. og 2. hustru Ulrikka Eleonora von Ulrichsdal), f. 20. jan. 1769 i Frederiksstad, døbt 30. s. m., † 12. marts 1839 i Kbh. (G). (DAA 1929, 256).
- 505 c. MARIE VIBEKE —, f. 28. marts 1781 i . . . . ., † 3. nov. 1843 i Christiania. — G. 2. aug. 1804 i Hellested m. kommandørkaptajn og konstruktør i den norske marine Christian Carl Lous (F.: navigationsdirektør, professor Christian Carl L. og Else Bolette Brinck), f. 9. maj 1782 i Kbh. (B), † 10. nov. 1837 i Frederiksværn.
- 506 d. PETER SIGVARD — til Bjørnemose (Sunds h.) (1811-12) og Vedbygaard (Løve h.) (1818-44) —, f. 11. juli 1784 paa Juellinge, døbt 15. aug. i Hellested, † 21. nov. 1858 i Kbh. (G). — 1801 student (privat), 1806 (15. jan.) cand. jur., 1806-1808 (foraar) volontør i kommercekollegiet, 1808 ejer af Carlsgaard (muligvis Tikøb sg.), s. a. (23. dec.) virkl. kammer-assessor. — Medl. af best. for Holbæk amts økonomiske Selskab, suppleant til stænderforsamlingen i Roskilde 1840. — G. 30. maj 1809 i Kbh. (P.) m. Caroline Frederikke LOUISE Busky (F.: preussisk konsul, grosserer Carl Friedrich B. og Anna Christine Gad), f. 21. jan. 1789 i Kbh. (P.), † 20. sept. 1872 i Kbh. (G.). — Af 11 børn anføres 3: Femte (syvende) slægtled II, nr. 509-511.
- 507 e. Dorte MARIE —, f. 12. juli 1787 paa Juellinge, døbt 7. søndag p. Trin. (22. s. m.) i Hellested, † 26. juni 1852 i Kbh. — G. 1. maj 1811 i Kgs. Lyngby m. regimentskirurg kst. landfysikus i Vestindien Poul Elias Windtmil Schlegel (R\*, DM.) (F.: kommitteret, justitsraad Henrik Frederik S. og Caroline Sigfridia Hyllested), f. 6. aug. 1784 i Kbh., døbt 25. s. m. (F.), † 2. dec. 1849 i Kbh.

### Femte (syvende) slægtled.

#### I

GENERALKRIGSKOMMISSÆR, DR. MED. JENS VEIBEL  
NEERGAARDS SØN (se nr. 503):

- af andet ægteskab med Petrea Lorentze Lassen:*
- 508 a. EMIL NEERGAARD, f. 21. nov. 1830, † 15. febr. 1897. — 1843 (1. nov.) kadet, 1849 (1. nov.) (anc. fra 1. nov. 1848) sek.lit. ved 5. forstærkningsbatl., 1859 (1. april) premierlt. ved 15. batl., 1864 (27. juni) R\*, 1867 (21. juli)

## NEERGAARD

kaptajn, 1873 (6. juni) stabschef ved 1. sjællandske brigade, 1879 (14. juni) ansat ved 21. batl., 1880 (19. okt.) oberstløjtnant og chef for 18. batl., 1884 (22. febr.) DM, 1888 (19. dec.) oberst og chef for 5. regt., 1892 (26. sept.) K<sup>2</sup>, 1895 (15. aug.) t. raad. for fynske brigade, s. a. (20. nov.) afsked. — G. 1. sept. 1865 m. Olivia Dichman (F.: rektor ved Herlufsholm skole Gustav Adolph D. og Christiane Marie Caroline Hesselberg), f. 30. marts 1841 paa Herlufsholm, † 30. sept. 1901. — Af 4 børn anføres 2 sønner: Sjette (ottende) slægtled I, nr. 512-513.

### II

#### KOMMERCEASSESSOR PETER SIGVARD NEERGAARDS BØRN MED LOUISE BUSKY (se nr. 506):

- 509 a. Peter JOHANNES NEERGAARD til Rantzausgave (Hads h.) (1844-73), samt Aakjær og Dybvad (Hads h.) (1857-84) —, f. 21. maj 1815, † 4. febr. 1887 paa Frederiksberg. — Kammerraad, jægermester, 1884 (15. okt.) R\*. — G. 29. juni 1844 m. Augusta Friis (F.: generalkrigskommissær, etatsraad Christian Frederik F. til Gjedsergaard og Froe Catharine Olufsen), f. 15. dec. 1816 paa Gjedsergaard, † 25. febr. 1886 paa Frederiksberg. — Af 3 børn anføres 2 sønner: Siette (ottende) slægtled II, nr. 514-515.
- 510 b. Louise MARIE —, f. 9. dec. 1816, † 7. juni 1895. — Ugift.
- 511 c. THEODOR Emil — til Viskum (Sdr. Lyng h.) (1848) —, f. 24. marts 1823 paa Vedbygaard, døbt. 1. pinsedag (18. maj), † 3. jan. 1865 paa Viskum. — 1836 (1. maj) kadet, 1842 (1. nov.) (anc. fra 1. nov. 1841) sek.lt. ved 7. batl., 1847 (15. jan.) hofjunker, s. a. (23. juli) à la suite, 1848 (27. maj) premierlt. à la suite, 1849 (9. febr.) afsked, hofjægermester. — G. 1<sup>o</sup> 1847 m. Elisabeth (ELISE) Juliane Louise Amalie Christiane baronesse Bertouch-Lehn (F.: Poul Godske baron B.-L. til baroniet Sønderkarle og Henriette Margarethe Klauer), f. 20. dec. 1821 paa Lungholm, † 9. febr. 1858 (DAA 1886, 76); 2<sup>o</sup> 17. aug. 1859 paa Tjele m. IDA Anna Vilhelmine von Lüttichau (F.: kammerherre Hans Helmuth v. L. til stamhuset Tjele og Ida Dirckinck friherreinde af Holmfeld), f. 26. aug. 1830 paa Tjele, døbt 28. sept. i Tjele k., † 12. dec. 1917. (DAA 1940, 51). (Descendens).

#### Sjette (ottende) slægtled.

### I

#### ØBERST EMIL NEERGAARDS SØNNER MED OLIVIA DICHMANN (se nr. 508):

- 512 a. Gustav VEIBEL NEERGAARD, f. 19. april 1867 i Helsingør (Mariæ), † 21. sept. 1919 i Kbh. (Frh.). — 1885 student (Frederiksborg), 1891 (6. juni) cand. jur., s. a. (1. nov.) fuldmægtig ved Kolding herred, 1897 (1. aug.) 1. fuldmægtig ved Aarhus stiftamt, 1901 (1. febr.) byfogedfuldmægtig i Aarhus, 1909 (21. maj) assessor i Kbhvns kriminal- og politiret, 1917 (28. maj) assessor i Landsover-, samt Hof- og Stadsretten, 1919 (21. juli fra 1. okt.) dommer i Østre Landsret. — 1909

## NEERGAARD

- (6. aug.)-1917 (4. dec.) formand for Kbh. 5. værgeraadskreds. — G. 13. nov. 1908 i Kolding (N) m. Emilie Petersen (F.: sygehuslæge Eduard Niels Christian P. og Ane Johanne Christiane Schultz), f. 8. marts 1869 i Kolding (N), † 17. juli 1947 i Søllerød. (1 datter).
- 513 b. Carl PETER —, f. 5. juli 1869 i Kbh. (C.), † 30. april 1946 i Kbh. — 1886 student (Frederiksborg), 1887 medhjælper ved Det oldnordiske museum, 1892 assistent ved Nationalmuseets 1. afd., 1897 inspektør sst., 1907 (23. maj) R\*, 1925 (28. jan.) DM, 1932 afsked paa grund af svigtende syn. — 1921-32 sekretær for Det kgl. nordiske Oldskriftselskab og redaktør af Aarbøger for Nordisk Oldkyndighed. Arkæologisk forfatter. Bogsamler. — Ugift.

## II

### JÆGERMESTER PETER NEERGAARDS SØNNER MED AUGUSTA FRIIS (se nr. 509):

- 514 a. Christian PETER SIGVARD BUSKY-NEERGAARD (nvf. 27. sept. 1923) til Rantzausgave (Hads h.) (1873-1909), samt Aakjær (1884-1923) og Dybvad (Hads h.) (1884-1914) —, f. 16. dec. 1847 paa Rantzausgave, døbt i Hvilsted, † 9. jan. 1939 i Hellerup. — 1866 student (Horsens), 1871 (10. jan.) cand. jur., uddannet ved landvæsen, 1893 (28. febr.) R\*, 1902 (27. sept.) hofjægermester, 1917 (28. febr.) DM. — 1880-1910 medl. af Aarhus amtsraad, 1895-97 præsident for Danmarks Agrarforening, 1898 landvæsenkommisær i Gl. Aarhus amt, 1919-24 formand for tilsynsraadet for Landbygningernes almindelige Brandforsikring, formand for overformynderiets laanebestyrelse i Aarhus amt, for best. for kreaturforsikringsforeningen Kustos, for kommissionen til afløsning af husmænds pligtarbejde i Aarhus amt og for kommissionen til indkøb af jordlodder til landarbejdere i Aarhus amt. — G. 1° 23. maj 1873 i Kbh. (G) m. Serine Petrea JULIE Kiørboe (F.: grosserer Frederik Vilhelm K. og Emma Michaeline Elisa Søgaard), f. 28. april 1847 i Aarhus (Domk.), † 27. april 1895 i Kbh. (G); 2° 14. febr. 1896 i Korning m. Christente Bryske Dinesen (F.: major, kammerherre Adolf Vilhelm D. til Katholm og Dagmar Alvilda von Haffner), f. 29. okt. 1854 paa Katholm, døbt i Aalsø k., † 18. aug. 1920 i Odder. — Af 4 sønner anføres 2: Syvende (niende) slægtled I, nr. 516-517.
- 515 b. Carl AUGUST JOHANNES — til Løvenholm (Sønderhald h.) (1887) —, f. 21. juni 1851 paa Rantzausgave, † 31. jan. 1901. — 1870 student (Horsens), 1875 landbrugskandidat, 1877-90 ejer af Nakskov ladegaard, 1883 kammerjunker, 1894 (28. juni) R\*, 1900 hofjægermester. — Formand for Rougsø-Sønderhald herreders landboforening, for Foreningen af jyske Landboforeningers mejeriudvalg og for repræsentantskabet for Grenaa Handels- og Landbrugsbank, 1895 medl. af repræsentantskabet for Landbygningernes almindelige Brandforsikring. — 1898 (21. sept.) medlem af Landstinget for 9. kreds. (Højre). — Ugift.

## NEERGAARD

### Syvende (niende) slægtled.

HOFJÆGERMESTER CHRISTIAN BUSKY-NEERGAARDS  
SØNNER (se nr. 514)

*af første ægteskab med Julie Kiørboe :*

- 516 a. Frode BUSKY NEERGAARD til Tirsbæk (Hatting h.) (1912) og og Aakjær (Hads h.) (1923) —, f. 8. febr. 1878 paa Rantzausgave, † 2. jan. 1967 paa Tirsbæk. — 1899 sek.lt., 1903 premierlt. i rytteriet, 1905 ved Gardehusarregt., 1908 berider, s. a. (5. juni) kammerjunker, 1909 adjutant ved gardehusarregt., 1912 afsked, 1919 (1. jan.) hofjægermester, 1925 (16. dec.) R\*, 1938 (10. juni) DM, 1948 (1. jan.) kammerherre. — Formand for Foreningen af jydsk Skovejere til 1935, og for Dansk Skovforening til 1941. Medl. af best. for Centralforeningen af Tolvmandsforeninger i Danmark til 1935 og for Dansk-engelsk Forening. Medl. af repræsentantskabet for Det danske Hedeselskab. Formand for Vejleegnens tolvmandsforening, for Dansk Skovforenings midtjydske salgskreds til 1935 og for repræsentantskabet for Vejle Bank til 1956. Medlem af Statens skovnævn til 1946. Formand for Foreningen for ædel hesteavl i Jylland til 1936, æresmedlem af samme; formand for repræsentantskabet for Aarhus Væddeløbsbane til 1955, æresmedlem af samme. Formand for best. for A/S Vejle Mælkekompani til 1950, medl. af best. for Danske konsummælksmejeriers fællesrepræsentation til 1954, æresmedlem af samme. Medl. af best. for A. P. Hansens Stavefabrik. Formand for best. for Vejle Isfabrik til 1957. (N.St.O.3<sup>1</sup>) (Stb.V.5). — G. 10. maj 1910 m. Astrid (ADDA) Elisabeth Andersen (F.: direktør, etatsraad Hans Niels A. og Anna Marie Benedictsen), f. 3. dec. 1890 i Bangkok. [Tirsbæk]. (Descendens).
- 517 b. CARE Henning —. f. 4. febr. 1879 paa Rantzausgave. — 1894-95 søofficerslærling, 1896-99 til søs i koffardifart, 1900 styrmandseksamen, 1902 reserveløjtnant i marinen, 1903 styrmand ved De danske Statsbaner, 1919 skibsfører, 1928 kst. skibsinspektør, 1929 søfartschef, 1930 (10. aug.) R\*, 1935 (17. juli) DM., 1946 afsked og (27. maj) K<sup>a</sup>. — 1919-28 medl. af best. for Den almindelige danske Skibsførerforening, 1910-25 af hovedbest. for Jernbaneforeningen, 1920-25 formand for Jernbaneforeningens 11. kreds, 1929-46 medl. af søtransportkommissionen, 1930 opmand ved eventuelle stridigheder mellem Sverige og Tyskland ang. Trelleborg-Sassnitz-ruten, 1930-46 medl. af isbrydningsrådet og 1937-46 af dets forretningsudvalg, 1937-40 af best. for Navigatorernes bibliotek, 1945 medl. af dansk-norsk færgekommission. — 1921 medl. af forretningsudvalget for Navigatorernes Hus. (N.St.O.2<sup>a</sup>) (S.Kr.3) (S.N.3). — G. 21. okt. 1911 i Korsør m. Astrid Emilie Møller (F.: skibsmægler, konsul Sofus M. og Nielsine Svare), f. 13. maj 1891 i Korsør. [K.].



## NEERGAARD

### NOTER

Andreas Teilmann: Stamtavle over Familien Neergaard og Descendenter tillige med nogle denne Familie og Descendenter vedvokommende Oplysninger. Kbh. 1846. — C. J. Tidemand-Dal: Svenstrup-slægten Neergaard. Bidrag til dens genealogi (i Historisk Samfund for Præstø amt. Årbog 1957, s. 80-88).

1-2: Louis Bobé i Svenstrup. Et sjællandsk Gods' Historie. Udg. af J. Wedell-Neergaard, 1921. — 3: DK. Præstø amt 730. — 6: DK. Sorø amt 172, 181; Kbh. amt 1182. — 10: Bertouchs korrespondance med adelen.

7: DK. Kbh. amt 1181, 1184. 2172; Sorø amt 172 (afvigende datoer). — 16: DK. Sorø amt 450, 452, 464, 472, 479. — 18: EK. 5048. — 21: EK. 12256. — 24: EK. 15522. — 27: EK. 12008. — 28: EK. 17609. — 29: EK. 17001 og 18296; DK. Kbh. amt 1193, 1198. — 30: EK. 16393; DK. Kbh. amt 1201; Sorø amt 452, 479. — 50: Ægteparrets søn baron Joachim (1862-1926) fik 19. juni 1893 bevilling paa navnet Wedell-Neergaard og et dertil svarende våben, idet han tiltraadte besiddelsen af Svenstrup (DAA 1951, 172). — 141: Oberstløjtnant Svend Bruun de Neergaard og hustru har adoptivdatteren: *Bente Elisabeth Bruun de Neergaard*, f. 24. april 1953.

9: Bertouchs korrespondance med adelen. Vielsesdagen angives til 16. nov. — 184: EK. 4599; DK. Sorø amt 830, 1028. — 193: EK. 8356. — 194: EK. 12284. — 199: DK. Sorø amt 987, 989. 206: EK. 15773. — 219: DK. Maribo amt 1014.

5: DK. Præstø amt 860. — 503: EK. 11293. — 504: EK. 11344. 507: EK. 18676.

## FORKORTELSER

A.	— St. Andreas K.	Dipl.	— Diplomatarium Sve-
Aarb.	— Aarbog (-bøger)	Svec.	canum
Ad.Mag.	— Magazin til den dan-	D.K.	— Danmarks Kirker
	ske Adels-Historie	D.M.	— Danske Magazin
			1745 ff.
B.	— Holmens (Bremer-	Dom.	— Domkirke.
	holms) K.	D.Sam .	— Danske Samlinger for
Bethl.	— Bethlehems K.		Historie, Topografi,
B. Rosen-	— Familien Rosen-		Personal- og Litera-
krantz	krantz' historie af		turhistorie 1865—79
	Barner	D.S.M.	— Danske Selskabs
Brors.	— Brorsons K.		Membraner (RA)
Bud.	— Budolphi K.	E.	— Esajas K.
b.v.	— borgerlig viet	E.G.Jb.	— Eline Gøyes Jorde-
			bog
C.	— Citadels K.	E.K.	— Enkekassens sager
CAJ	— Chr. Axel Jensen:		(RA)
	Danske adelige Grav-	E.K.G.	— Enkekassens sager,
	sten — numrene er		ældre række (RA)
	stenkatalogens numre		
Cod.	— Codex Esromensis	F.	— Vor Frelsers K.
Esrom.		F.R.	— Fyenske registre
CS.	— Christiansb. Slotsk.	Fr.	— Frederiks K.
C.III.H.	— Krag og Stephanus:	Fr.I.R.	— Frederik I's danske
	Kong Christian III's		registrarer
	Historie	Frh.	— Frihavns K.
		F.T.	— Fyenske tegnelse
DAA	— Danmarks Adels	G.	— Garnisons K.
	Aarbog	G.A.A.	— Aarsberetninger fra
D.A.S.	— Danske adelige		det kongelige gehej-
	sigiller		mearkiv I-VII, 1852
D.Atl.	— Pontoppidan: Danske		—83
	Atlas	G.d.D.	— Kolderup Rosenvinge:
D.C.I.	— Diplomatarium Chri-		Gamle danske Dom-
	stierni I		me
D.G.S.	— Danske gejstlige	H.	— Helligaands K.
	sigiller	Hd.Db	— Herredags dombog
Dipl.Dan.	— Diplomatarium Dani-		(RA)
	cum		
Dipl.	— Diplomatarium Nor-		
Norv.	vegicum		

FORKORTELSER

- |                |  |                |   |
|----------------|--|----------------|---|
| Hf.            | — Huitfeldt: Danmarckis Rigis Krønike (Folio)                            | M.&P.D.        | — Molbeck og Petersen Danske Diplomer                                       |
| Hf.BK          | — Huitfeldt: Bispers Krønike   | Ms.            | — Manuskript  |
| H.G.A.         | — Historisk genealogisk arkiv (RA)                                       | N.             | — Nikolaj K.  |
| H.K.           | — Rørdam: Historiske Kildeskrifter                                       | Nath.          | — Nathanaels K.   |
| H. Rosenkrantz | — Familien Rosenkrantz historie af Heise                                 | NKS            | — Ny kongelig Samling (Kgl. Bibl.)  |
| H.T.           | — Historisk Tidsskrift   | N.Mag.         | — Norske Magazin  |
| H. Tausen      | — Hans Tausens K.  | N.RA           | — Norges Rigsarkiv  |
| H.Tref.        | — Hellig Trefoldigheds K.  | N.Rr.          | — Norske rigsretsregistranter   |
|                |  | N.Sml.         | — Norske Samlinger  |
| Jac.           | — St. Jacobs K.  | P.             | — St. Petri K.  |
| Johs.          | — St. Johannes K.  | P.B.           | — Acta Pontificum   |
| J.R.           | — Jydske registre  | Perlestikkeren | — Perlestikkerbogen   |
| J.S.           | — Samlinger til Jydsk Topografi og Historie                              |                | — Nakskov præsten Anders Pedersen Perlestickers optegnelser og regnskaber   |
| J.T            | — Jydske tegnelser   | Ph.T.          | — Personalhistorisk Tidsskrift  |
| K.             | — Kirke  | R.             | — Reformert K.  |
| Kall.          | — Kall'ske Haandskriftsamling (Kgl. Bibl.)                               | RA             | — Rigsarkivet   |
| K.Brø.         | — Kancelliets brevbøger, udg. af rigsarkivet, 1885 ff.                   | Ramsing        | — H. U. Ramsing: Københavns ejendomme                                       |
| K.D.           | — Københavns Diplomatarium I-VIII, 1872—87                               | Kbh. ejendomme | — me1377—1728, 1943ff   |
| Kh.S.          | — Kirkehistoriske samlinger 1849 ff.                                     | Rep. I         | — Repertorium diplomaticum regni Danici mediævalis (indtil 1450), 1894—1912 |
| Kl.            | — Kloster K.   | Rep. II        | — samme 2 Rk. (1451—1513), 1928—39  |
| K.Reg.         | — Danske kancelliregistranter  | Rgsk.          | — Regnskab(er)  |
| Kr.Sk.         | — Kronens skøder paa afhændet og erhvervet jordegods i Danmark, 1892 ff. | S.             | — Sions K.  |
| K.Rt.D.        | — Secher: Kongens Rettertings Domme                                      | Sakr.          | — Sakraments K.   |
|                |  | SDH            | — Suhms Danmarks Historie   |
| L.             | — Luther K.  | SHL.R.         | — Schleswig-Holstein-Lauenburgische Regesten                                |
| LA.            | — Landsarkivet   | Sim.           | — Simeons K.  |
| Luk.           | — St. Lukas K.   | Sk.R.          | — Skaanske registre   |
| Math.          | — St. Matthæus K.  | Sk.T.          | — Skaanske tegnelser  |
| Mess.          | — Messias K.   | Sm.R.          | — Smaalandske registre  |
| Mich.          | — St. Michaelis K.   | Sm.T.          | — Smaalandske tegnelser   |

## FORKORTELSER

<p>SNS S.R. SRD</p>	<p>— Suhms nye samlinger — Sjællandske registre — Scriptorum Rerum   Danicarum</p>	<p>St.T. Sv.prot.K.</p>	<p>— St. Thomas K. — Svensk protestantisk   K.</p>
<p>SS S.T. St.A. St.H. St.K. St.M. St.P.</p>	<p>— Suhms samlinger — Sjællandske tegnelser — St. Ansgars K. — St. Hans K. — St. Knuds K. — St. Mortens K. — St. Pauls K.</p>	<p>T. VF ÆAR</p>	<p>— Trinitatis K. — Vor Frue K. — De ældste danske ar-   kivregistraturer</p>

## REGISTER TIL AFSNIT II

Personerne anføres som hovedregel paa deres slægtsnavn, d. v. s. det navn, slægten har ført, eller — for middelalderlige slægters vedkommende det navn, man har tillagt den, og hvorunder den er almindelig kendt; af fornavne medtages kun kaldnavnet, hvor dette fremgaar af teksten.

Efter navnet tilføjes i parentes personens leveaar, forbundne med — (eks.: Sested, Christopher (1628—99)), og hvis fødsels- eller dødsaar ikke fremgaar af teksten, da det første og sidste aar vedkommende er nævnt, forbundet med / (eks.: Sested, Benedict 1507/16); hvor aarsal ikke kan anføres ud fra teksten, tilføjes om fornødent vedkommendes besiddelse eller stilling. Kvinder anføres kun under deres eget slægtsnavn med tilføjelse af aarstal m. v. for ugifte, og for gifte kvinders vedkommende med angivelse af mandens navn. Kendes kun den paagældendes fornavn, udelades det eventuelt, eller anbringes under mandens navn (eks.: v. d. Herberge, Gert, H: Abel).

Sammensatte efternavne anbringes paa første led (eks.: Grevenkop-Castenskiold under G., Krag-Juel-Vind-Frijs under K.). Partikler som von, vam, de, des, de la, zum o. s. v. tages der ikke hensyn til (eks.: de la Mare anbringes under M.). For partiklerne le og la gælder det derimod, at det pågældende navn som regel maa søges under L., ligesom navne, hvor partiklen er smeltet sammen med navnet, er anbragt under partiklens første bogstav.

Personer, om hvem intet af betydning siges i teksten, optages ikke i registret, saaledes f. eks. førere for hærafdelinger, fyrster og andre, i hvis tjeneste de paagældende personer staar, forfattere, hvis værker citeres o. s. v.

De anvendte forkortelser vil formentlig være let gennemskelige, enkelte skal dog anføres; — a eller p foran aarstallet = før eller efter — f = født — d = død — gr. = greve — r. = ridder — rgr. = rigs greve — rfr. = rigsfriherre.

Aagesen, Andreas (1826—79),  
prof., 31, —, Nicolai (1826),  
nationalbankdir., 31.  
Abel, Bessie, g. m. J. Neergaard,  
13, —, Gerda, g. m. T. Jantzen,  
19.  
Abrahamson, Signe, g. m. N. F.  
Læssøe, 68.  
Adzer, Cath. Maria, g. m. C. P.  
Bügel, 6.  
Ahlefeldt-Laurvigen, Agnes So-

phie Louise ctsse, g. m. J. C.  
gr. Krag-Juel-Vind-Frijs, 46,  
—, Carl Fr. Chr. gr. (1834),  
ghkfrd., 30, —, Charl. Adel.  
ctsse, g. m. J. Skeel, 10, —  
Fr. gr. (1834—88), 30, —  
Willy gr. (1864—1929), cand.  
polit., 38.  
Alfredsen, Gurli, g. m. H. Bruun  
de Neergaard, 23, —, Svend  
Åge (1939), maskinmstr., 23..

- Ammentorp, Hans (f. 1893), forpagter, 45, —, Ludv. Andr. (1893), gdr., 45.
- Andersen, Adda, g. m. F. Neergaard, 71, —, Alfr. (1918), seilmagermstr., 50, —, Astrid, g. m. E. Neergaard, 43, —, Christ. Marie g. m. C. E. T. Hansen, 36, —, Erik (f. 1893), disp., 53, —, Grete Joh.e, g. m. P. N. Jørgensen, 52, —, Gudrun, g. m. C. Neergaard, 41, —, Gunner Harder (1942), ktchef, 52, —, Hans Niels (1890), dir., etrd., 71, —, Inger-Lise, g. m. M. Neergaard, 50, —, Mads (ca. 1650), forpagter, 3, —, —, Peter (1909), redaktør, 43, —, Vibeke Harder, g. m. J. Neergaard, 52.
- Andersson, Hanna, g. Vennerberg, 53.
- Anker, Juliane Louise, g. m. C. Bornemann, 46.
- Arendrup, Albert (1896), obtl., 41, —, Axel (f. 1896), obtl., 41, —, Ebba Margr., g. m. A. Arendrup, 41.
- Arvin, Henr. (f. 1908), 47.
- Aschenfelder, Christine, g. m. J. Neergaard, 17.
- Asmussen, Grethe, g. m. N. Jensen, 16.
- Asp, Ellen, g. m. F. Neergaard, 44, —, Rud. (1878), dir., 44.
- Baillet, Rose Lina, g. m. J. A. Perrochet, 39.
- Bang, Signe Else Aug., billedhugger, g. m. J. A. Scharling, 19.
- Bardenfleth, Carl Emil (1855), ghstatsmin., 11, —, Louise, g. m. V. Bruun de Neergaard, 11.
- Bartholin, Bolette Marie Dor., g. m. W. P. Zeuthen, 8.
- Baudissin, Eduard rigsgr. (1823—83), prem.lt., 9, —, Friedr. Carl rigsgr. (1823), kmhr., 9, —, Heinr. Friedr. rigsgr. (1777), kmhr., 5, —, Henriette rigsgr., g. m. J. Neergaard, 5, —, Tony rigsgr., g. m. R. Neergaard, 8.
- Bay, Signe Krist., g. m. F. J. Heramb, 46.
- Beckström, Mathilde Vikt., g. m. K. Herand, 50.
- Bedell, Troy (1927), farmer, 18.
- Befrits, Åke (1901—59), læge, 54.
- Belfrage, Gustaf Pot. Edv. (1892), gross., 44, —, Valborg, g. m. F. Neergaard, 44.
- Benedictsen, Anna Marie, g. m. H. N. Andersen, 71.
- Bengtsson, Joan, g. m. P. Bruun de Neergaard, 20, —, Oscar V. (1935), fabriksbest., 20.
- Berenhorst, Joh.e Th. Oda Eug. v., g. m. A. R. Hedemann, 38.
- Berkow, Ida, g. m. D. Neergaard, 53.
- Bertelsen, Dorthea, g. m. J. Neergaard, 42.
- Bertouch-Lehn, Elise bsse, g. m. E. Neergaard, 69, —, Poul Godske baron (1821), 69.
- Bigelow, Anna, g. m. F. Neergaard, 65.
- Bilde, Gerda Marie, g. m. N. C. Kjølhede, 55.
- Bischlinghoff, Helene, g. m. T. Neergaard, 10.
- Bisgaard, Christen (1834), gdr., 32, —, Peder (1834—1918), distr.læge 32.
- Bjødstrup-Sørensen, Anton (1903), malermstr., 19, —, Helga, maler, g. m. O. Bruun de Neergaard, 19.
- Bjørn, Hans Peter Vikt. Amand. (1868), kbmd., 34, —, Ida, g. m. V. Neergaard, 34.
- Blichert-Hansen, Holger (1933), civing., 58, —, Ole (f. 1933), major, 58.
- Blytmann, Else, g. m. C. Neergaard, 49.
- Erik (1907), civing., 49.
- Bodenhoff, Andr. Carl Herm. Rosing (1842), sekl., 35, —, Mathilde g. m. C. Neergaard,

BOECK—BUCHENTHALER

- 35, — Sophie Fredr. Louise, g. m. J. A. Holstein, 38.
- Boeck, Chr. (1871), propr., 33, —, Chr.e Charl., g. m. E. G. Lotze, 33, — Chr.e Charl., g. m. P. Neergaard, 33.
- Bohm, Elisabeth, g. m. T. Bruun de Neergaard, 20, —, Thorald (915) pianofabr., 20.
- Bonde, Alfred (f. 1889), mejeribest., 45.
- Bornemann, Cosmus (1891), kmhr., 46, —, Julia, g. m. J. Neergaard, 46.
- Borregaard, Ernst (f. 1892), fabriker, 43.
- Brandt, Herdis, g. m. C. Neergaard, 45, —, Julie Marie, g. m. J. Jacobsen, 11.
- Bredmose, Bodil, g. m. H. Blichert-Hansen, 58.
- Bretton, Elis. Sophie, g. m. M. J. C. gr. Moltke, 9.
- Brinck, Else Bol., g. m. C. C. Lous, 68.
- Brodersdatter, Kirsten, g. m. N. Sebbesen, 67.
- Bruun de Neergaard, Adelaide (f. 1882), bogbinderstr., 15, —, Anna Margr. (f. 1947), 23, —, Anne Kristine (f. 1948), 23, —, Bente Elis. (f. 1953), 72, —, Birgitte, g. m. H. Paulli, 18, —, Charlotte (f. 1957), 23, —, Christian (f. 1955), 23, —, Christiane, g. m. S. Tetens, 14, —, Claus (f. 1961), 23, —, Edith, g. m. K. Eggert, 15, —, Eiler (1904—67), hofjgmstr., 18, —, Else (f. 1904), 19, —, Erik (f. 1918), dommer, 20, 56, — Gerda, g. m. S. Lyndrup, 20, —, Godtfred (1853—79), cand. jur., 11, —, Godtfred (1884—1954), bankfuldm., 15, —, Grethe, g. m. P. G. Jacobsen, 22, —, Henri (1839—69), 10, —, Henri (1876—1935), hofjgmstr., 14, —, Henri (1910—54), kaptajn, 19, —, Henri (f. 1937), skibsfører, søløjtnant, 23, —, Henrik (1939—67), direktør, 22, —, Inge, g. m. H. Buchenthaler, 14, —, Inge, g. m. S. Sullivan, 22, —, Jens (1917—30), 20, —, Jens (f. 1941), forvalter, 22, —, Joachim (1877—1929), komponist, 14, —, Johan (f. 1942), landbrugsstud., 20, —, Joh. Andr. Laurentius (1845—1910), 10, —, Julie, g. m. H. Bruun de Neergaard, 14, 15, —, Julie (1887—88), 15, —, Knud (f. 1944), lærer, 21, —, Lars Ove (f. 1964), 24, —, Lise, g. m. C. C. M. Møllgaard-Pedersen, 22, —, Liselotte (f. 1966), 23, —, Lykke, g. m. E. Scharling, 19, —, Magna, g. m. E. Sveinbjørnsson, 19, —, Marie Louise (1893—1918), 14, —, Michael (f. 1961), 24, —, Niels (f. 1965), 23, —, Ove (1907—67), handelschef, 18, —, Peter (f. 1952), 23, —, Poul (1851—1932), hofjgmstr., 11, —, Poul (f. 1922), prokurist, 20, —, Regitze (f. 1950), 23, —, Sophie, g. m. J. baron Wedell-Wedellsborg, 14, —, Susanne (f. 1963), 23, —, Svend (f. 1920), oberstlt., 20, —, Theodor (1878—1957), direktør, 15, —, Therese, g. m. L. Tillitse, 16, —, Tønnes (f. 1912), major, 19, —, Ulla (f. 1950), 23, —, Vera, g. m. H. Thal-Jantzen, 19, —, Vibeke (f. 1914), desinatør, 20, —, Vilhelm (1846—1912), kmhr., 10, —, Vilhelm (f. 1934), 22, —, Willy (1888—1968), 15.
- Brøndsted, Elisab., g. m. C. V. Thalbitzer, 31, —, Georg Koës (1843), justrd., 32, —, Julie, g. m. G. K. Brøndsted, 32, —, Peter Oluf (1843—1923), læge, 31.
- Buch, Christine Marie, g. m. J. H. Neergaard, 63.
- Buchenthaler, Heinrich (f. 1876), major, 14.

BUDTZ-JØRGENSEN—DUURLOO

- Budtz-Jørgensen, Maja, g. m. H. Trautner, 43.
- Burns, Dorothy, g. m. E. Neergaard, 48, —, Mary, g. m. E. Neergaard, 48.
- Busky, Carl Friedr. (1789), konsul, 68, —, Louise, g. m. P. S. Neergaard, 68.
- Busky-Neergaard, Chr. (1847—1939), hofjgmstr., 70.
- Butenschön, Else Lilian Sophie, g. m. E. Sveinbjörnsson, 19.
- Bügel, Caspar Peter (1796), etrd., 6, —, Maria, g. m. L. Neergaard, 6.
- Carlo, Enrique Ricardo de (1937), dr. med., 49, —, Mimi de, g. m. D. Neergaard, 49.
- Carlowitz, Carl v. (1876), kmhr., 38, —, Elisabeth, v., g. m. P. Neergaard, 38.
- Carlsson, Lone, g. m. W. Neergaard, 57, —, Torben Fuur (1946), dir., 58.
- Castenschiold, Lor. Vilh. (1850), distr.læge, 30, —, Marie, g. m. J. Neergaard, 30.
- Cate, Bertha, g. m. W. Neergaard, 17.
- Chrisander, Bror (1886—1967), gross., 53.
- Christensen, Bent Lehmann (f. 1930), civing., 51, —, Christ. Marie, g. m. C. E. T. Hansen, 36, —, Gustav Rauhe (f. 1941), cand. pharm., 56, —, Hans Fredr. (1941), gdr., 55, —, Orla Lehmann (1930), repr., 51.
- Christoffersen, Anna Marie, g. m. A. M. S. Skouenborg, 20, —, Victoria, g. m. A. Bjødstrup-Sørensen, 19.
- Clausen, Arnold Em. (1924), mekaniker, 49, —, Leif (f. 1924), afd.leder, 49.
- Cordt, Karin, g. m. P. Høymark, 50.
- Cormway, Doreen, g. m. P. Neergaard, 50.
- Courtonne, Elisabeth Corn., g. m. P. P. F. Mourier, 25.
- Cramer, Elise, g. m. J. A. B. Neergaard, 5, —, Elise, g. m. T. Neergaard, 8.
- Currier, Florence, g. m. T. Neergaard, 65.
- Danielsen, Ida Sophie, g. m. R. Mogensen, 29, —, Kirstine, g. m. A. Neergaard, 29.
- Davenport, Cicily, g. m. W. Neergaard, 52.
- Dawson, Eve, g. m. W. Neergaard, 13.
- Davy, Marcel (1924), dir., 57, —, Thérèse, g. m. H. Neergaard, 57.
- Dessau, Erling (f. 1934), prof., 60.
- Dichman, Gustav Ad. (1841), rektor, 69, —, Olivia, g. m. E. Neergaard, 69.
- Dinesen, Adolf Vilh. (1854), kmhr., 70, —, Adolph Vilh. (1883), kapt., 39, —, Anders (1779), just.rd., 26, —, Anders (1798—1840), just.rd., 29, —, Christentze Bryske, g. m. C. Busky-Neergaard, 70, —, Ea, g. m. V. Neergaard, 39, —, Jens Kraft (1798), just.rd., 29, —, Marie, g. m. I. Quistgaard, 7, —, Sophie, g. m. J. Neergaard, 26.
- Dirckinck-Holmfeld, Ida frh., g. m. H. H. v. Lüttichau, 69.
- Dodd, Ila Irene, g. m. C. J. Neergaard, 54.
- Drewsen, Julie Aug., g. m. N. Aagesen, 31.
- Dreyer, Joh. Nic. Tilemann (1894), boghandler, 53, —, Poul (f. 1894), chefredaktør, 53.
- Dubois, Greta, g. m. E. Neergaard, 54, —, Per Gust. (1911), kasserer, 54.
- Dulin, Francis (f. 1902), farmer, 18.
- Duncan, Nathalie Noël, g. m. A. Neergaard, 65.
- Duurloo, John-Poul (f. 1900), optiker, 54.



- Edwardsen, Einar (f. 1914),  
 cand. mag., 56.
- Eggert, Kurt (1872—1947),  
 sgpr., 15.
- Ellis, Paul (f. 1904), 18.
- Ellung, Ida Marie, g. m. L. A.  
 Ammentorp, 45.
- Elmenhorst, Therese, g. m. H.  
 Siemsen, 9.
- Elphinston, Louise, g. m. J.  
 Flindt, 7.
- Elshøj, Anne Christ., g. m. O.  
 E. Thygesen, 48.
- Engel, Mary Jane, g. m. R.  
 Neergaard, 51.
- Ericsson, Sven (1877—1953),  
 oblt., 54.
- Ernst, Fredr. (1916), bogbinder-  
 mstr., 57, —, Helge (f. 1916),  
 maler, 57.
- Estrup, Jacob B. S. (1862), kon-  
 seilspræs., 36, —, Jacobine,  
 g. m. W. Neergaard, 36.
- Eyraud, Marie Henr., g. m. E.  
 Fumars, 67.
- Fabricius, Friedr. Joh. Ludv.  
 (1770), birkedommer, 25, —,  
 Hanne, g. m. J. Neergaard,  
 34, —, Hans Dtl. (1836),  
 gross., 34, —, Lars (1770  
 —1830), kmdr., 25, —, Nico-  
 line Chr.e, g. m. H. D. Fabri-  
 cius, 34.
- Falck, Marie, g. m. J. Jørgensen,  
 4.
- Fenger, Christine, g. m. H. A.  
 Koch, 35.
- Fenwick, Nich. Alex. (1806  
 —63), konsul, 7.
- Fibiger, Adolph Chr. (1835),  
 fabrikejer, 35, —, Peter (1835  
 —1910), fabrikejer, 35.
- Field, Lydia, g. m. W. Neer-  
 gaard, 42.
- Filipsson, Anna-Lisa, g. m. H.  
 Neergaard, 55.
- Fischer, Albine, g. m. A. Holter,  
 48.
- Flach, Joh. Fr. (1843), oblt., 31,  
 —, Sixten Axel (1859), kab.  
 kmhr., 38, —, Sixten E. O.  
 (1859—1911), kmhr., 38, —,  
 Vendela, g. m. F. Neergaard,  
 31.
- Flindt, Jacob (1814), gen.major,  
 7, —, Julia, g. m. J. Neer-  
 gaard, 7.
- Flon, Bengt de (f. 1925), lands-  
 kont., 61.
- Flood, Hjørleif (f. 1872), dr.  
 med., 44.
- Folsach, Cæcilie, g. m. J. Neer-  
 gaard, 46, —, Edel Margr., g.  
 m. P. N. Secher, 35, —, Hans  
 Fr. Johs. Peter (1870), hofjg-  
 mester., 46.
- Fordsmand, Ellen, g. m. E.  
 Blytmann, 49.
- Fosdich, Marion, g. m. I. Neer-  
 gaard, 57.
- Frederiksen, Julie, g. m. J. E.  
 Wendell, 41.
- Frellsen, Henning Ove Mull-  
 dorf (1935), fabrikant, 22, —,  
 Merete, g. m. V. Bruun de  
 Neergaard, 22.
- Frestadius, Augusta, g. m. S. A.  
 Flach, 38.
- Friis, Augusta, g. m. P. Neer-  
 gaard, 69, —, Chr. Fr. (1816),  
 gen.kr.komm., 69, —, Elisa-  
 beth, g. m. H. F. Tetens, 14.
- Fumars, Etienne (1780), prof.,  
 67, —, Etienne, g. m. J. V.  
 Neergaard, 67.
- Funk, Niels (1966), boghandler,  
 51.
- Færch, Carsten Andreas (1794  
 —1869), 28, —, Ellen Cecilie,  
 g. m. F. Hvass, 28, —, Niels  
 Nielsen (1794), kbmd., 28.
- Gad, Anna Christ., g. m. C. F.  
 Busky, 68, —, Ida Carol., g.  
 m. E. Krag, 39, —, Marie  
 Gamél, g. m. E. Paulli, 18.
- Gay, Betty, g. m. E. Neergaard,  
 43, —, Norman Deasy (1925),  
 assurandør, 43.
- Geisler, Petronelle Chr.e, g. m.  
 H. P. Gøtzsche, 28.
- Gitz-Johansen, Aage (f. 1897),  
 maler, 19.

## GLADSTONE—HONNENS

- Gladstone, Beatrice, g. m. J. Neergaard, 12.
- Glud, Chr. (1892—1964), civ. ing. 53, —, Hans Emil (1892), blikkenslagermstr., 53.
- Godtfredsen, Marie, g. m. H. Neergaard, 44.
- Golovanov, Nadeschda, g. m. J. Mintschenko, 60.
- Gosewehr, Eugenie, g. m. A. Neergaard, 46, —, Johs. Jac. (1900), kontorist, 46.
- Grafenried, Iseux von, g. m. E. de Watteville, 49.
- Grandin, Gertrud, g. m. P. G. Dubois, 55.
- Göring, Joh.e Ulr. Birg. Christ., g. m. J. K. Dinesen, 29.
- Gotzsche, Caroline, g. m. V. Neergaard, 28, —, Emil (1809—72), sgpr., 28, —, Hans Philip (1809), sgpr., 28, —, Henning Chrf. (1821), sgpr., 28.
- Haffner, Dagmar Alv. von, g. m. A. V. Dinesen, 70.
- Hahn-Thomsen, Aage (1906), apoteker, 42, —, Aase, g. m. T. Neergaard, 42.
- Hammarberg, Alf (f. 1905), bgmstr., 54.
- Hansen, Agnes, g. m. T. Neergaard, 33, —, Charlotte, g. m. E. C. E. Münster, 39, —, Chr. Esk. Theod. (1876), dept.chef, 36, —, Jan (f. 1943), adv. fuldm., 56, —, Jens Chr. Reinh. Kjeld (1943), landoverbetj., 56, —, Marie, g. m. F. Neergaard, 36, —, Susanne Møller, g. m. P. Neergaard, 59.
- Hansteen, Margr. Hedv., g. m. J. Neergaard, 63.
- Harboe, Fredr. Mart. G. (1911), brygger, 51, —, Gunnar Gunnarsen (f. 1911), dir., 51.
- Harhoff, Georgine Fred.e, g. m. A. Ramm, 19.
- Hartmann, Bodil, g. m. V. Neergaard, 30, —, Inger-Marie, g. m. R. K. Limborg, 40, —, Wilh. Emil Z. (1867), komponist, 30.
- Haslev, Brit, g. m. J. Bruun de Neergaard, 22, —, Per (1944), direktør, 22.
- Haxthausen, Sophie Frdr. Max. bsse, g. m. J. C. H. Strøberg, 16.
- Hedegaard, Dorothea, g. m. P. Marstrand, 57.
- Hedemann, Ant. Rud. (1865), kontreadm., 38, —, Louise, g. m. H. Neergaard, 38.
- Heim, Mathilde, g. m. K. Neergaard, 16.
- Hempel, Rita Nellemann, g. m. H. H. Jeshøj, 58.
- Henriksen, Edith, g. m. C. Neergaard, 45.
- Heramb, Fredr. Jørgen (1888), ktchef, 46, —, Kaj (1888—1967), landsdommer, 46.
- Herand, Kristian (1919), konditor, 50, —, Rikard (f. 1919), assurandør, 50.
- Hesselberg, Chr.e Mar. Carol., g. m. G. A. Dichman, 69.
- Hindborg, Poul (1884—1961), dir., 40.
- Hindenburg, Betzy, g. m. N. H. Hiort, 40.
- Hiort, Niels (1874—1950), afd. best., 40, —, Niels Henr. (1874), oblt., 40.
- Holm, Chr.e Fredr., g. m. C. M. Laussen, 28, —, Maren Ulr. Cec., g. m. L. K. Kold, 32.
- Holstein, Aage (1863—1908), læge, 38, —, Else ctsse, g. m. G. Bruun de Neergaard, 11, —, Joh. Ant. (1863), overlæge, 38, —, Ludvig Henr. Carl Herm. gr. (1859), konseilspræs., 11.
- Holsten, Regitze Charl. C. A. bsse, g. m. J. B. S. Estrup, 36.
- Holter, A. (1904), dr. med., 48, —, Heinz A. A. F. (f. 1904), prof., 48.
- Honnens de Lichtenberg, Juliane Mar., g. m. S. F. J. Preetzmann, 41.

- Hopkins, Christine de Mund, g. m. C. Neergaard, 42.
- Hostrup, Laura, g. m. J. Neergaard, 64, —, Peder (1814), justermstr., 64.
- Howden-Rønnenkamp, Gudrun, g. m. H. G. T. lensbaron Reedtz-Thott, 48.
- Hoven, Frank van (1919), 52, —, Woodrow van (f. 1919), dir., 52.
- Hvass, Christian (1793—1834), 28, —, Frants (1793), 28.
- Hyllested, Carol. Sigfr., g. m. H. F. Schlegel, 68.
- Højberg, Ellen, g. m. L. Pedersen, 43.
- Højberg-Pedersen, Beate, g. m. E. Neergaard, 43.
- Høymark, Liselotte, g. m. J. Neergaard, 50 —, Poul (1931), gross., 50.
- Ingerslev, Vilh.e Henr., g. m. H. F. J. P. Folsach 46.
- Irgens, Anna Lene Joh. e, g. m. P. Hostrup, 64.
- Irrgang, Rainer (1967), stud. mag., 52, —, Wilh. Herm. Heinr. (ca. 1940), sætterfaktor, 52.
- Jacobsen, Andrea, g. m. P. Bruun de Neergaard, 11, —, Anna Sofia, g. m. A. E. Tafdrup, 53, —, Børge (1947), typograf, 22, —, Christine, g. m. T. V. Petersen, 18, —, Ingeborg, g. m. R. Vester, 45, —, Jacob (1853), etrd., 11, —, Joh.e Marie, g. m. H. C. Gøtzsche, 28, —, Karen g. m. H. F. Christensen, 56, —, Kari, g. m. J. Neergaard, 56, —, Poul Georg (f. 1947), elektriker, 22, —, Sigurd (1921), disp., 56.
- Jantzen, Thal (1906), amtslæge, 19.
- Jeansson, Siv, g. m. C. J. Neergaard, 61.
- Jelstrup, Ingeborg, g. m. C. Qvist, 29.
- Jensdatter, Ane Magr., g. m. P. C. Jensen, 35.
- Jensen, Agnes, g. m. H. Lindorff-Larsen, 22, —, Emma Kirstine, g. m. J. C. R. K. Hansen, 56, —, Estrid Elis., g. m. N. V. T. Nystad, 57, —, Inge Dorthæa, g. m. S. Lyndrup, 20, —, Ingeborg, g. m. C. Neergaard, 48, —, Jens Chr. (1860—1920), hrdsfuldm., 35, —, Katarina (f. 1967), 62, —, Knud (f. 1875), apoteker, 41, —, Maria (f. 1966), 62, —, Martin (f. 1935), forstkand., 60, —, Mary, viceskoleinsp., g. m. W. Bruun de Neergaard, 16, —, Niels (1910), skræder, 16, —, Ole (f. 1919), landbrugskand., 57, —, Pauline, g. m. C. Neergaard, 36, —, Peder Chr. (1860), vognd., 35.
- Jeshøj, Annelise, g. m. U. Neergaard, 58, —, Herluf H. (1944), ktchef, 58.
- Johansson, Filip (1920), telerep., 55.
- Johnson, Marietta, g. m. R. Neergaard, 13.
- Jones, Stanley (f. 1888), 17.
- Juel, Gregersine, g. m. J. baron Wedell-Wedellsborg, 10.
- Jönsson, Agda Ingeb., g. m. N. A. V. Strandqvist, 61.
- Jørgensdatter, Lucia, g. m. P. M. Qvistgaard, 25.
- Jørgensen, Ellen, g. m. A. Neergaard, 40, —, Henning (f. 1919), prokurist, 51, —, Johs. (1729), gen. auditor, 4, —, Jørgen W. (1890), forpagter, 40, —, Laurits (f. 1912), gods-ejer, 47, —, Poul Nørregaard (1944), værkfører, 52, —, Ulla, g. m. K. Neergaard, 52.
- Kahrs, Chr. (1822—91), sgpr., 30, —, Ditmar (1822), fuldm., 30.

KAMP—LINDQVIST

- Kamp, Elisabeth Clausen, g. m. J. Neergaard, 63.  
 Keith, Margaret, g. m. J. Neergaard, 17.  
 Kjørboe, Fredr. Vilh. (1847), gross., 70, —, Julie, g. m. C. Busky-Neergaard, 70.  
 Kjør, Marinus Peter Jensen (1879), tandlæge, 37, —, Vigg, g. m. W. Neergaard, 37.  
 Kjølhede, N. C. (1935), gross., 55, —, Ulla, g. m. A. Neergaard, 55.  
 Klauer, Henr. Margr., g. m. P. G. baron Bertouch-Lehn, 69.  
 Klingberg, Carol. Hedv., g. m. A. C. Fibiger, 35.  
 Klingstedt, Bertil (f. 1931), distr.chef, 61.  
 Kløcher, Joh.e Marie, g. m. J. M. F. Wilhjelm, 47.  
 Knoblauch, Marie, g. m. V. Maibom, 51.  
 Knudsen, Carl Chr. (1881), propr., 44, —, Olga, g. m. F. Neergaard, 44.  
 Knuth, Christopher Adam gr. (1888), kmhr., 15, —, Margr. ctsse, g. m. G. Bruun de Neergaard, 15.  
 Koch, Andrea, g. m. A. Neergaard, 35, —, H. A. (1871), bogholder, 35.  
 Kold, Julie, g. m. A. Neergaard, 32, —, Laur. Kjellerup (1851), sgpr., 32.  
 Kraft, Severine Dorthea, g. m. A. Dinesen, 26.  
 Krag, Erik (1878), gross., 39, —, Mathilde, g. m. E. Neergaard, 39.  
 Krag-Juel-Vind-Frijs, Aase, ctsse, g. m. J. Neergaard, 46, —, Ant. Nancy ctsse, g. m. C. F. C. gr. Ahlefeldt-Laurvigen, 30, —, Jens Chr. gr. (1892), hoffjgmstr., 46.  
 Krieger, Arthur (1880—1955), ing., 45.  
 Krogh, Marie, g. m. A. Andersen, 50, —, Noline Sophie Mogensen, g. m. J. Neergaard, 29.  
 Krus, Lucia Dor. Henr., g. m. F. D. Spethmann, 64.  
 Kuypers, Maria, g. m. J. J. Gosewehr, 46.  
 Lage, Carl Ludv. (1888), ktchef, 47, —, Henning (1888—1957), overregistrator, 46, —, Kirsten, g. m. K. Lewinsky, 21.  
 Larsen, Ida Anna Kathr., g. m. H. P. V. A. Bjørn, 34, —, Joh.e Erika, g. m. A. Møller, 26, —, Maren, g. m. C. Bisgaard, 32, —, Sigrid, g. m. S. Å. Alfredsen, 22, —, Vilhelmine, g. m. P. H. Pedersen, 16.  
 Lassen, Niels (1794), kmrd., 67, —, Petrea Lor., g. m. J. V. Neergaard, 67.  
 Laussen, Chrf. Math. (1823), ritmstr., 28, —, Dika, g. m. H. Neergaard, 33, —, Ida, g. m. C. Neergaard, 28.  
 Lefever, Mary, g. m. C. Neergaard, 13.  
 Lehmann, Astrid, g. m. H. Bruun de Neergaard, 15, —, V. (1887), nationalbankbest., 15.  
 Leopold, Anna Joh.e Marie, g. m. T. Bohm, 20.  
 Lerche, Ille Ottilie bsse, g. m. C. A. gr. Knuth, 15.  
 Lewinsky, Eva, g. m. K. Bruun de Neergaard, 21, —, Knud (1946), reklamechef, 21.  
 Limborg, Elisabeth, g. m. C. Neergaard, 40, —, Rasmus Kr. (1887), plantageejer, 40.  
 Lind, Vilhelm (ca. 1930), 36.  
 Lindhardt, Inger Lise, g. m. R. Neergaard, 49, —, Vald. Bendt Vinc. (1930), LRSagf., 49.  
 Lindorff-Larsen, Helge (1943), gdr., 22, —, Lillian, g. m. H. Bruun de Neergaard, 22.  
 Lindqvist, Sven (f. 1880), distr. vet., 45.

- Lindskov, Ellen Kirst. Nielsdt., g. m. H. Læssøe, 68.
- Lotze, Chr.e Charl., g. m. P. Neergaard, 33, —, Ernst Gust. (1871), apoteker, 33.
- Lous, Chr. Carl (1782), nav. dir., prof., 68, —, Chr. Carl (1782—1837), kmdkapt., 68.
- Lucas, Harold (f. 1876), dr., 14.
- Lund, Edele Jac. Joh.e, g. m. A. C. H. R. Bodenhoff, 35.
- Lundgren, Ingegård, g. m. B. Neergaard, 60.
- Lybarger, Ella, g. m. T. Neergaard, 10.
- Lyndrup, Jens Jakob (1913), mejeribest., 20, —, Svend (f. 1913), overlæge, 20.
- Lüttichau, Hans Helm. (1830), kmhr., 69, —, Ida, g. m. E. Neergaard, 69.
- Læssøe, Herman (1775), hørkr., 68, —, Niels Fr. (1775—1831), havnekontr., 68.
- Lönström, Rolf (f. 1937), repr., 60.
- Mac Ombert, Fred (1867—1948), 65.
- Magnussen, Ole (f. 1932), ingeniør, 22, —, Otto (1932), tandlæge, 22.
- Mahnfeldt, Anna Sophie Aug., g. m. S. C. Petersen, 57.
- Mahrt, Wilh.e Charl. Frieda, g. m. F. Rottbøll, 44.
- Maibom, Erik (f. 1918), malermstr., 51, —, Volmer (1918), sadelmagermstr., 51.
- Marner, Lise, g. m. A. E. Raaschou, 58.
- Marstrand, Carl Gunnar (f. 1927), landbrugskand., 57, —, Paul (1927), arkitekt, 57.
- Mead, Alice, g. m. C. Neergaard, 65.
- Meincke, Elisabeth, g. m. V. Lehmann, 15.
- Miller, Jane, g. m. J. Neergaard, 9.
- Mintschenko, Helena, g. m. M. Jensen, 60, —, Johs. (1933), lagerforv., 60.
- Mixon, Agatha, g. m. R. Neergaard, 18.
- Moe, Johs. Conr. Edg. (1848—99), ritmstr., 31.
- Mogensen, Marie, g. m. A. Neergaard, 35, —, Rasmus (1833), 29.
- Moltke, Alette ctsse, g. m. C. Neergaard, 9, —, Chr. Magnus Fr. gr. (1769), gen.lt. 6, —, Joachim gr. (1769—1820), oberst, kmhr., 6, —, Magnus J. G. gr. (1827), ritmstr., 9.
- Monnagetha und Lerchenau, Therese Louise Bernh. bsse, g. m. T. Neergaard, 6.
- Moos, Eva, g. m. M. G. Seidelin, 58.
- Mortensen, Frederikke, g. m. C. Schønning, 34.
- Mostrup, Dagmar, g. m. A. Neergaard, 45, —, Kathr., g. m. A. Neergaard, 46.
- Mourier, Anne Marie, g. m. P. Østergaard, 27, —, Betzy, g. m. C. Neergaard, 27, —, Charles Ad. Denys (1801), godsejer, 27, —, Elis. Vilhelmine, g. m. P. J. Neergaard, 25, —, Henriette Marie, g. m. G. F. Ulrich, 28, —, Pierre Paul Ferd. (1778), superkargo, 25.
- Mücke, Joseph (1843—1917), 10.
- Mylius, Maria Therese frh., g. m. F. C. rigsgr. Baudissin, 9.
- Münster, Anna, g. m. C. Neergaard, 39, —, Emil Const. Eug. (1875), sorenskr., 39.
- Møhl, Joh. Conr. Holberg (f. 1874), tandlæge, 37.
- Møller, Andreas (1786), just.rd., 26, —, Ane Marie, g. m. J. B. Neergaard, 5, —, Astrid Em., g. m. H. Neergaard, 71, —, Grete Rigmor, g. m. B. Jacobsen, 22, —, Jens Andresen (1743), garver, 5, —, Jørgen (f. 1910), propr., 55, —, Margr., g. m. J. Neergaard, 26, —, Sofus (1891), konsul, 71.

MØLLGAARD-PEDERSEN—NEERGAARD

Møllgaard-Pedersen, C. C. M.  
(1968), 22.

Nagel, Joh.e Charl. Elis., g. m.  
E. L. Westermann, 8.

Neergaard, se ogsaa Bruun de  
Neergaard.

Neergaard, Aage (1862—1937),  
oblt., 34, —, Aage (1882  
1965), fabr., 40, —, Aage (f.  
1895) til Vindumvergaard,  
45, —, Aage (f. 1941), 56, —,  
Aage (f. 1961), 61, —, Aase  
(f. 1932), 55, —, Adelheid, g.  
m. L. Quistgaard, 6, —, Aksel  
(f. 1935), se Martin Jensen,  
—, Alfred (1835—82), 9, —,  
Alfried (1885—1940), major,  
16, —, Allan (f. 1959), 62, —,  
Alvilda (1812—62), 8, —,  
Amalie (1837—1916), 9, —,  
Amelia (f. 1951), 59, —,  
André (f. 1954), 62, —, And-  
reas (1809—87), 29, —, And-  
reas (1865—1927), propr.,  
35, —, Andreas (1867—1931),  
propr., 43, —, Andreas (f.  
1934), propr., 55, —, Andrew  
(f. 1964), 59, —, Anette, g. m.  
C. A. Færch, 28, —, Ann (f.  
1962), 59, —, Anna, g. m. H.  
Olivarius, 34, —, Anna, g. m.  
L. Stemann, 7, —, Anna  
Elis. Corn. (1795—97), 26,  
—, Anna Hedv. Mar., g. m.  
N. P. N. Petri, 64, —, Anna  
Henr. Elisab., g. m. C. Kahrs,  
30, —, Anna Lise, g. m. H.  
Holter, 48, —, Annalee (f.  
1927), 18, —, Anne, g. m. J.  
Seidelin, 58, —, Anne (f.  
1953), 62, —, Anne Dorthe  
(f. 1967), 60, —, Anne Joh.e,  
g. m. N. F. Læssøe, 68, —,  
Annette, g. m. P. Fibiger, 35,  
—, Annette, g. m. A. Hol-  
stein, 38, —, Annette, g. m.  
H. Sporon, 49, —, Annette,  
g. m. G. Thalbitzer, 31, —,  
Annette (f. 1941), 60, —,  
Arthur (1846—1916), læge,  
32, —, Arthur (f. 1884), læge,

65, —, Arthur (1888—1953),  
propr., 40, —, Arthur (f.  
1960), 66, —, Augusta (f.  
1925), 18, —, Axel (1861  
—1900), 35, —, Axel (1892  
—1962), 46, —, Axel (f. 1913),  
45, —, Axel (f. 1933), forpag-  
ter, 55, —, Barbara Johansdt.,  
g. m. J. N. Prom, 67, —, Bar-  
ney (f. 1930), 21, —, Benedicte  
(f. 1952), 62, —, Bent (f.  
1929), 55, —, Bess, g. m. H.  
Ammertorp, 45, —, Bessie  
(—1905—), 17, —, Betzy  
(1814—61), 29, —, Betzy  
(1848—1927), 32, —, Bever-  
ley (f. 1945), kont., 61, —,  
Bib, g. m. P. Hindborg, 40,  
—, Birgitte, g. m. E. Dessau,  
60, —, Birgitte, g. m. R. Irr-  
gang, 52, —, Birgitte, g. m. S.  
Nielsen, 57, —, Birgitte (f.  
1960), 58, —, Birte (1932  
—45), 58, —, Bodil, g. m. J.  
Preetzmann, 41, —, Bodil (f.  
1935), 55, —, Bruno (1913  
—45), brandinsp., 50, —,  
Bruno (f. 1921), pol.mag., 60,  
—, Calvin (1935—37), 61, —,  
Carl (1800—50), etrd., 27, —,  
Carl (1823—89), 9, —, Carl  
(1840—1918), forpagter, 35,  
—, Carl (1851—1901), hof-  
jgmstr., 70, —, Carl (1866  
—1947), kbmd., 35, —, Carl  
(1869—1946), arkæolog, 70,  
—, Carl (1870—1944), 44, —,  
Carl (1873—1956), fabriks-  
ejer, 39, —, Carl (f. 1879), 13,  
—, Carl (1884—1943), brand-  
insp., 41, —, Carl (f. 1896),  
ejendomskons., 45, —, Carl  
(1900—59), 48, —, Carl Hol-  
ger (f. 1936), forpagter, 58,  
—, Carl Joh. (f. 1899), skatte-  
executor, 54, —, Carl-Johan  
(f. 1939), trafikass., 61, —,  
Carl Peter Ulr. (1831—63),  
30, —, Carl Wilh. Br. (1805  
—16), 8, —, Carlton Jos. (f.  
1912), 17, —, Caroline  
(—1798—), 27, —, Carsten  
(f. 1937), 55, —, Catherine (f.

NEERGAARD

1963), 59, —, Charles (1839—1903), hofjgmstr., 31, —, Charles (1875—1961), hospitalsark., 65, —, Charles (f. 1904), gross., 48, —, Charlotte, g. m. P. O. Brøndsted, 31, —, Charlotte (f. 1948), 62, —, Charl. Am. (1840—46), 31, —, Chr. (f. 1891), direktør, 42, —, Chr. (f. 1923), underdir., 51, —, Chr. (f. 1956), 59, —, Chr.e. Fredr. (1844—49), 32, —, Christine Ann (f. 1933), 21, —, Christopher (1816—70), 28, —, Christopher (1883—1952), propr., 40, —, Christopher (f. 1895), hotelejer, 41, —, Christopher (f. 1932), 21, —, Chrf. Matth. Laussen (1852—97), best., 33, —, Claes (f. 1943), kok, 61, —, Claes (f. 1949), civ.ekon., 60, —, Clara (f. 1923), 18, —, Claus (f. 1958), 58, —, Clifford (1866—1934), 65, —, Clifford (ca. 1900), 65, —, Cornelia (f. 1800), 6, —, Daisy, g. m. B. Chrisander, 53, —, Daisy, g. m. R. Lönström, 60, —, David (1894—1968), gods-ejer, 53, —, David (f. 1958), 59, —, Denis (f. 1934), 49, —, Ditlev (f. 1939), 55, —, Ditlevine (1858—97), 35, —, Dona Jo (f. 1930), 21, —, Dorothy (f. 1929), 18, —, Dorte, g. m. P. E. W. Schlegel, 68, —, Douglas (f. 1908), dir., 54, —, Ebba, g. m. E. Andersen, 53, —, Ebba, g. m. K. Jensen, 41, —, Ebba, g. m. E. Maibom, 51, —, Ebba (f. 1965), 61, —, Ebbe (1865—1950), hofjgmstr., 37, —, Ebbe (1901—57), forfatter, 42, —, Edith, g. m. H. Wheeler, 65, —, Edv. (1855—1925), cand. jur., 32, —, Edvard (f. 1913), 48, —, Eigil (1876—1943), civing., 39, —, Eigil (1885—1917), 41, —, Eigil (f. 1947), 58, —, Elaine, g. m. B. Klingstedt, 60, —,

Elaine Cecilia (f. 1964), 62, —, Elisabeth, g. m. A. Befrits, 54, —, Elisabeth, g. m. E. Gøtzsche, 28, —, Elisabeth, g. m. J. C. Jensen, 35, —, Elisabeth, g. m. S. Spandet, 31, —, Elisabeth, g. m. E. R. O. Wentscher, 11, —, Ella, g. m. L. Waddle, 14, —, Ellen Cathr. Kirst., g. m. J. gr. Moltke, 6, —, Ellis (1885), 13, —, Elma, g. m. B. F. Pope, 65, —, Elna (1872—1946), 44, —, Else (1902—56), 48, —, Else Marie, g. m. J. Hansen, 56, —, Emil (1823—65), hofjgmstr., 69, —, Emil (1830—97), oberst, 68, —, Emilie Jos. Günt. Br. (1806—92), 7, —, Emma (1865—71), 12, —, Emma Henr. Marge. Aug. g. m. F. W. J. Romundt, 9, 11, —, Eric, opfinder, 65, —, Eric (1908—68), banktjenestemand, 54, —, Eric (1914—45), 21, —, Erik (f. 1911), afd.chef, 43, —, Ernst (1796—1865), advokat, kmjkr., 6, —, Ernst (ca. 1845), 9, —, Ernst (1861—1945), 12, —, Ernst (1896—1953), 45, —, Ester, g. m. J. Møller, 55, —, Eva, g. m. H. Petersen, 57, —, Ferdinand (1796—1849), amtm., kmhr., 27, —, Ferdinand (1812—75), 29, —, Ferdinand (1836—78), 31, —, Ferdinand (1874—1938), cand. jur., 36, —, Floy May, g. m. T. Bedell, 18, —, Frantz (1871—1936), ing., 44, —, Fred (f. 1909), 17, —, Frederick (1851—1929), 64, —, Frederik (—1747—), 4, —, Frederik (f. 1956), 62, —, Friede (1861—1927), 12, —, Friedrich (f. 1883), læge, 13, —, Friedr. Louis Heinr. (1842—48), 9, —, Frode (1878—1967), kmhr., 71, —, George (f. 1909), 17, —, Gerda, g. m. R. Herand, 50, —, Golla, g. m. A. Krieger,

## NEERGAARD

45, —, Gudrun, g. m. S. Ericsson, 54, —, Gully, g. m. B. de Flon, 61, —, Gurly (f. 1908), 17, —, Gustav (1867—1919), landsdommer, 69, —, Gustav (f. 1906) til Asgaard, 45, —, Gustav (f. 1945), 55, —, Hanne, g. m. C. Hvass, 28, —, Hanne, g. m. P. F. Steinmann, 26, —, Hans (1869—1934), missionær, 44, —, Hans (1894—1915), 17, —, Hans (f. 1957), 52, —, Hans Peter (1897—1964), gross., 53, —, Hansine, g. m. K. Petersen, 29, —, Harald (1826—67), sgpr., 9, —, Harald (1858—1917), 33, —, Harald (1890—1947), gross., 16, —, Harald (1918—42), løjtnant, 21, —, Harald Vald. (1841—42), 31, —, Harriet, g. m. S. Jones, 17, —, Harry (1897—1914), 45, —, Helene, g. m. K. Heramb, 46, —, Helene (1857—1930), 12, —, Henni, g. m. J. Mücke, 10, —, Henning (f. 1879), søfartschef, 71, —, Henny, g. m. A. Arendrup, 41, —, Henriette, g. m. P. Bisgaard, 32, —, Henriette (1818—65), 29, —, Henrik (1764—1822), møllejejer, 63, —, Henrik (f. 1948), 61, —, Henrik (f. 1965), 59, —, Henrik Jens (1795—1818), kmjkr., 6, —, Henry (1855—56), 65, —, Hillevid, g. m. S. E. O. Flach, 38, —, Holger (1868—1958), civing., 37, —, Holger (f. 1909), kasserer, 55, —, Holger (f. 1922), dir., 57, —, Howard Lester (f. 1931), 21, —, Ib (f. 1921), arkitekt, 57, —, Ida, g. m. V. Tauson, 40, —, Ida Cathr. (1816—18), 29, —, Ida Cathr. (1820—21), 29, —, Ina, g. m. E. rigsgr. Baudissin, 9, —, Ina (—1864—), 13, —, Inga-Lill, g. m. V. Sørensen, 54, —, Inge, g. m. B. L. Christensen, 51, —, Inge, g. m. G. R. Christen-

sen, 55, —, Inge, g. m. P. Trans, 45, —, Irving (1869—70), 65, —, Jacob (1778—1833), major, 26, —, Jacob (1822—83), exam. jur., 29, —, Jacob (1891—1932), 46, —, Jacob (f. 1964), 60, —, James (f. 1912), 17, —, James Robert (f. 1936), 22, —, Jan (f. 1952), 61, —, Jarl (f. 1902), kbmd., 54, —, Jens (1764—1842), kmhr., 5, —, Jens (1804—42), prem.lt., 7, —, Jens (1841—64), 9, —, Jens Bruun (1742—88), etrd., 3, 4, 5, —, Jens Veibel (1775—1864), gen.kr.komm., 67, —, Jesper (f. 1939), stud. mag., 52, —, Jesper Andr. (f. 1956), 61, —, Jessie, g. m. F. Mac Omber, 65, —, Joachim (1806—93), ghkfrd., 7, —, Joachim (1828—91), 9, —, Joan (f. 1932), 18, —, Johan (1695—1729), sgpr., 4, 63, —, Johan (d. 1774), forpagter, 63, —, Johan (1784—1837), 26, —, Johan (1810—80), apoteker, 63, —, Johan (1834—1908), forpagter, 34, —, Johan (1834—1921), kmhr., cand. polyt., 30, —, Johan (1871—91), 44, —, Johan (1872—1957), domæneint., 44, —, Johan (f. 1880), farmer, 13, —, Johan (f. 1921), 56, —, Johan (f. 1943), 60, —, Johan Alfr. (1839—64), seklt., 64, —, Johan Andreas Bruun (1770—1846), kmhr., 5, —, Johan Henr. (1771—1817), exam. jur., 63, —, Johan Mich. (1776—83), 26, —, Johan Thomas (1745—1806), kancred., 3, 4, 25, —, Johan Thomsen (1673—1737), 4, —, Johan Wald. (1810—79), krigsmin., general, 64, —, Joh.e, g. m. A. Bonde, 45, —, Joh.e, g. m. N. B. Hiort, 40, —, Joh.e, g. m. J. C. Jensen, 35, —, Joh.e, g. m. C. Riegels, 35, 44, —, Joh.e, g. m.



NEERGAARD

N. J. de Svanenskiold, 4, —  
 Joh.e (—1743—), 4, —, Joh.e  
 Birg. (1780—90), 26, —, John  
 (f. 1894), jurist, 17, —, John  
 (f. 1898), repr., 53, —, John  
 (f. 1906), farmer, 17, —, John  
 (f. 1951), 52, —, Joseph (1852  
 —87), læge, 12, —, Jules (f.  
 1910), 42, —, Julius (1861  
 —1923), apoteker, 34, —,  
 June-Mary (f. 1961), 59, —,  
 Jørgen (1775—95), sek.lt., 25,  
 —, Jørgen (1910—37), stud.  
 mag., 43, —, Jørgen (f. 1917),  
 vid. assist. 50, —, Jørgen (f.  
 1938), stud. med., 52, —,  
 Jørgen (f. 1964), 61, —, Ka-  
 ren, g. m. T. Schmidt, 21, —,  
 Karen, g. m. S. Tryggvason,  
 49, —, Karen, g. Woodway,  
 66, —, Karen (1856—62), 12,  
 —, Karin, g. m. C. Pedersen,  
 53, —, Karin (f. 1964), 59, —,  
 Kasper (f. 1939), kontorass.,  
 52, —, Kurt (—1884—), 16,  
 —, Kurt (1887—1947), pro-  
 fessor, 16, —, Lars (f. 1958),  
 61, —, Lave (1905—14), 54,  
 —, Lena, g. m. F. Dulin, 18,  
 —, Lily, g. m. S. Lindqvist,  
 45, —, Linda (f. 1954), 59, —,  
 Lotte (f. 1942), laboratorie-  
 tekn., 52, —, Louis (1861  
 —1926), 65, —, Louise, g. m.  
 F. gr. Ahlefeldt-Laurvigen,  
 30, —, Louise, g. m. G. baron  
 Wedell-Wedellsborg, 10, —,  
 Louise (1816—95), 69, —,  
 Lucia Kirst., g. m. L. Fabric-  
 ius, 25, —, Lucie Marie  
 Birg., g. m. J. M. Qvist, 29,  
 —, Lucius (1797—1881),  
 kmhr., dr. jur., 6, —, Lydia,  
 g. m. W. van Hoven, 52, —,  
 Magda de, g. m. E. Bruun de  
 Neergaard, 20, 56, —, Magda,  
 g. m. E. Vennerberg, 53, —,  
 Magnus (1855—1940), over-  
 hofmstr., 12, —, Margareta,  
 g. m. G. Nyström, 54, —,  
 Margareth (f. 1954), 62, —,  
 Maria (1853—54), 11, —,  
 Maria (1860—1952), 12, —,

Marianne, g. m. C. G. Mar-  
 strand, 57, —, Marianne (f.  
 1946), 52, —, Marie, g. m.M.  
 Skibsted, 26, —, Marie (f.  
 1779), 25, —, Marie (1841  
 —1932), 30, —, Marie (1859  
 —1909), 12, —, Marie (f.  
 1958), 62, —, Marie Elis. (f.  
 1962), 62, —, Marie Lise, g.  
 m. C. de Watteville, 49, —,  
 Marie-Louise, g. m. O. Jen-  
 sen, 56, —, Marie-Louise, g.  
 m. J. H. Olmstead, 65, —,  
 Marie Sophie Fr. Br. (1803  
 —55), 6, —, Marie Vibeke, g.  
 m. C. C. Lous, 68, —, Mari-  
 etta (f. 1915), 21, —, Mariflo  
 (f. 1938), 22, —, Martha Sara  
 (1867—70), 12, —, Mary, g.  
 W. Noiman, 66, —, Mary (f.  
 1920), 21, —, Mary (f. 1921),  
 18, —, May, g. m. H. Lucas,  
 14, —, Merete, g. m. N.  
 Funk, 51, —, Mette Dor.  
 (1781—82), 26, —, Mette  
 Lise, g. m. O. Blichert-Han-  
 sen, 58, —, Mich. (f. 1900),  
 cand. math., 53, —, Mich. (f.  
 1963), 59, —, Michala (f.  
 1946), 58, —, Mogens (1894  
 —1943), ing., 47, —, Mo-  
 gens (f. 1919), civing., 50,  
 —, Nicolai (f. 1950), 61, —,  
 Niels Thomasius (1854  
 —1936), statsmin., 3, —,  
 Olga, g. m. A. Ralston, 53, —,  
 Oscar (f. 1901), bygmstr., 53,  
 —, Oskar (1874—1962), kas-  
 serer, 44, —, Patricia (f.  
 1933), 21, —, Patrick (f. ca.  
 1966), 59, —, Paul (f. 1907),  
 dr. agro, 43, —, Pauline (f.  
 1913), lærerinde, 17, —, Pe-  
 der Sivertsen (1714—53), for-  
 pagter, 67, —, Pernille (1963  
 —66), 62, —, Pernille (f.  
 1966), 62, —, Peter (1815  
 —87), jgmstr., 69, —, Peter  
 (1833—34), 31, —, Peter  
 (1864—1940), apoteker, 33,  
 —, Peter (1871—1931), hof-  
 jgmstr., 38, —, Peter (1888  
 —1902), 46, —, Peter (f.

NEERGAARD

1909), dir., 48, —, Peter (f. 1921), repr., 56, —, Peter (f. 1939), adv.fuldm., 58, —, Peter (f. 1941), art-dir., 59, —, Peter (f. 1962), 58, —, Peter Johansen (1702—72), krigsraad, 4, —, Peter Johansen (1769—1835), etrd., 25, —, Peter Johansen (1803—72), etrd., 27, —, Peter Johansen (1834—95), 31, —, Peter Sigvard (1784—1858), cand. jur., kmass., 68, —, Preben (f. 1916), dir., 50, —, Preben (f. 1922), forvalter, 55, —, Ralph (1890—1933), farmer, 13, —, Ralph (f. 1921), 18, —, Ranvig (f. 1924), 55, —, Regitze, g. m. E. Edwardsen, 56, —, Richard (1822—66), advokat, 8, —, Richard (1853—91), farmer, 10, —, Richard (f. 1862), farmer, 13, —, Richard (1967), 66, —, Richard William (f. 1928), 21, —, Robert (1885—), 13, —, Robert (f. 1916), 18, —, Robert (f. 1927), dr. psych., 51, —, Rolf (f. 1927), 49, —, Rose Marie (1888—1958), 40, —, Ross (1928—30), 18, —, Ruth, g. m. P. Riisberg, 55, —, Ruth (f. 1918), 17, —, Sally, g. m. V. Reimann, 42, —, Sally (f. 1953), 52, —, Samuel (f. 1931), 21, —, Sidney Herb. (1859—98), 65, —, Sigvard Thomas Pedersen (1748—1804), forpagter, 67, —, Sitta, g. m. H. Arvin, 47, —, Sivert Thomsen (d. 1724), 4, 67, —, Solveig (f. 1907), 48, —, Sophie, g. m. A. Dinesen, 29, —, Sophie, g. m. H. Flood, 44, —, Sophie Margr., g. m. H. Secher, 34, —, Steen (f. 1966), 61, —, Stig (f. 1926), 55, —, Theodor (1808—91), kmhr., 8, —, Theodor (1851—ca. 55), 10, —, Theodor (1852—1911), ing., 11, —, Theodor (1854—1919), fabr., 33, —, Theodor (1855—1904),

farmer, 10, —, Theodor (1857—91), 65, —, Theod. Carl Chr. Br. (1807—58), 7, —, Thomas (1751—54), 4, —, Thomas (1818—65), skovrider, 28, —, Thomas (1850—1926), forpagter, 32, —, Thomas (1892—1964), skovrider, 41, —, Thomas (f. 1960), 52, —, Thomas Madsen (1652—1735), forpagter, 4, —, Thora, g. m. A. Aagesen, 31, —, Thorvald (1856—1927), forpagter, 33, —, Tobias (f. 1967), 62, —, Tofa, g. m. W. gr. Ahlefeldt-Laurvigen, 38, —, Tofa, g. m. L. Clausen, 49, —, Tove, g. m. C. Glud, 53, —, Tove (f. 1945), 60, —, Traugott (1853—1927), 12, —, Tønnes (1748—49), 4, —, Tønnes (—1750—), 4, —, Tønnes (1776—1824), mineralog, 6, —, Ulla, g. m. P. Dreyer, 52, —, Ulla, g. m. A. Hammarberg, 54, —, Ulrich (f. 1942), ing., 58, —, Waldemar (1867—68), 65, —, Walter (1863—64), 65, —, Walter (f. 1960), 59, —, Wendela, g. m. H. Lage, 46, —, Wenzel (1864—1919), hofjgmstr., 36, —, Wenzel (1892—1968), kmhr., 47, —, Wenzel (f. 1940), operasekr., 57, —, Vibeke, g. m. G. G. Harboe, 51, —, Victor (1825—86), 28, —, Viggo (1837—1915), cand. polit., 30, —, Viggo (1881—1965), 39, —, Vilhelm (1858—1912), skovrider, 33, —, Vilhelm (f. 1878), farmer, 13, —, Vilhelm (1881—1934), 13, —, Vilhelmine, g. m. E. Borregaard, 43, —, William (1850—70), 64, —, William (1879—1964), veksellerer, 65, —, William (f. 1892), 17, —, William (f. 1894), apoteker, 42, —, William (f. 1905), 17, —, William (f. 1908), farmer, 17, —, William (f. 1919), 21,

NEERGAARD—PROM

- , William (f.1923), apoteker, 51, —, William (f. 1955), 59, —, Willy Fany (f. 1937), 22, —, Winston (f. 1914), 18, —, Vivian Ann (f. 1934), 22.
- Newport, Dona, g. m. W. Neergaard, 17.
- Nielsdatter, Karen, g. m. S. T. Neergaard, 67.
- Nielsen, Agnes, g. m. O. V. Bengtsson, 20, —, Agnes, g. m. H. O. Vejlø, 51, —, Astrid, g. m. A. E. Clausen, 49, —, Fanny, g. m. O. L. Christensen, 51, —, Niels Aage (1924), overkir., 57, —, Søren (f. 1924), arkitekt, 57.
- Noiman, William (ca. 1960), 66.
- Nystad, Gerda, g. m. I. Neergaard, 57, —, Niels Vict. Th. (1922), viceskoledir., 57.
- Nyström, Georg (f. 1920), civ. ekon., 54.
- Nørager, Ellen Cathr., g. m. J. A. Møller, 5.
- Nørregaard, Palle (1960), befragter, 43.
- Olivarius, Carl Aug. (1856), provst, 34, —, Hans (1856—99), gross., 34.
- Olmstead, John H. (d. 1923), 65.
- Olsen, Louise, g. m. F. Neergaard, 27, —, Ulr. Chr. (1808), overauditor, 27, —, Vilh.e Charl. Elisa, g. m. L. V. Castenschield, 30.
- Olsson, Helène, g. m. R. Asp, 44.
- Olufsen, Froe Cath., g. m. C. F. Friis, 69.
- Palmbiad, Helge (1898—1933), løjtn., 54.
- Patton, Nannie g. m. R. Neergaard, 10.
- Paulli, Emil (1899), forst., kap-tajn, 18, —, Hans (1899—1966), overing., 18.
- Pedersen, Charles (f. 1899), 53, —, Laur. (1904), civing., 43,
- , Peder Hemming (1891), forp., 16.
- Perrochet, Elisabeth, g. m. V. Neergaard, 39, —, James Alph. (1889), vingaardsejer, 39.
- Persson, Gerda, g. m. F. Johanson, 55, —, Selma, g. m. T. Neergaard, 33.
- Peiersen, Anne Cathr., g. m. H. Neergaard, 63, —, Ed. Niels Chr. (1869), læge, 70, —, Emilie, g. m. G. Neergaard, 70, —, Henning (f. 1911), civing., 57, —, Henriette Christ., g. m. S. Petersen, 15, —, Helga, g. m. J. Neergaard, 44, —, Jenny, g. m. E. Bruun de Neergaard, 18, — Karl (1824—57), propr., 29, —, Mariane Joh.e Mar., g. m. C. J. R. Qvistgaard, 31, —, Sev. Chr. (1911), gross., 57, —, Søren (18/2), gdr., 15, —, Theod. Vilh. (1908), tømremstr., 18.
- Petersson, Amanda Em., g. m. A. R. Smith, 54, —, Jean Gust. (1940), vagtmstr., 61.
- Petri, Andreas (1830), sgpr., 64, —, Nic. Poul Nyholm (1830—1913), hrdsfgd., 64.
- Peytz, Karen Birg., g. m. A. Arendrup, 41.
- Pickle, Lilly, g. m. R. Neergaard, 13.
- Pope, Bayard Foster (f. 1887), havnedir., 65.
- Porsing, Annie Lillemor, g. m. T. F. Carlsson, 58.
- Porth, Margr. Cathr., g. m. A. Skibsted, 26.
- Post, Edle Elis. v., g. m. J. C. V. Steenstrup, 9.
- Pretzmann, Johs. (1891—1960), godsejer, 41, —, Sophus Fr. Jul. (1891), jgmstr., 41.
- Prior, Marguerite, g. m. T. Bruun de Neergaard, 15, —, Peter Axel (1880), gross., 15.
- Prom, Dorte Maria, g. m. P. S. Neergaard, 67, —, Johs. Nic. (1716), sgpr., 67.

- Puggaard, Bolette, g. m. W. E. Z. Hartmann, 30.  
 Pürschel, Sigrid, g. m. E. R. de Carlo, 49.
- Quatrebæufs, Yvonne, g. m. M. Davy, 57.  
 Quistgaard, Iver (1801), bgmstr., 7, —, Ludvig (1801—68), sgpr., 7.  
 Qvist, Chr. (1804), etrd., 29, —, Johs. Mar. (1804—75), overauditor, 29.  
 Qvistgaard, Anna, g. m. J. T. Neergaard, 25, —, Carl Jul. Rehling (1847), godsejer, 31, —, Jenny, g. m. C. Neergaard, 31, —, Peter Chr. (1775—1807), kaptajn, 25, —, Peter Mikkelsen (1750), kanc. rd., 25.
- Raaschou, Asger Esch (1939), civing., 58, —, Lotte, g. m. P. Neergaard, 58.  
 Rafn, Christine Sophie, g. m. J. N. T. Dreyer, 53.  
 Ralston, Artur (1891—1955), gross., 53.  
 Ramm, Axel (1901), oberst, 19, —, Georg (1901—38), LR-sagf., 19.  
 Rathsack, Erik (f. 1896), revisor, 53.  
 Recco, Frank (1910), kbmd., 53, —, Thelma, g. m. O. Neergaard, 53.  
 Reedtz-Thott, Birte bsse, g. m. P. Neergaard, 48, —, Holger Gust. T. lensbaron (1912), hofjgmstr., 48.  
 Rehberg, Wilh.c, g. m. J. W. Jørgensen, 40.  
 Reimann, Vilh. (f. 1890), bankier, 42.  
 Reitzug, Elfriede, g. m. W. H. H. Irrgang, 52.  
 Renton, Hannah, g. m. P. A. Prior, 15.  
 Reus, Barbara Cathr., g. m. J. Neergaard, 63.
- Reventlow, Benedicte Cath. Malv. L. ctse, g. m. F. v. Rosen, 37, —, Frederikke Elis., g. m. C. M. F. gr. Moltke, 6, —, Georg Carl Ernst gr. (1869), 12, —, Margrethe ctse, g. m. M. Neergaard, 12.  
 Rheders, Cathr. Elis., g. m. N. N. Færch, 28.  
 Riegels, Chr. (1831—1903), forligskomm., 35, 44, —, Kirstine, g. m. O. Neergaard, 44.  
 Riisberg, Ove (1923), godsejer, 55, —, Poul (f. 1923), kaptajn, 55.  
 Ring, Ebba, g. m. J. J. Lyndrup, 20.  
 Roed, Jens Weibel (1754), forpagter, 67.  
 Romundt, Friedr. Wilh. Jul. (1810—86), just.rd., 9, 11, —, Marie Henr. Wilh. Carola, g. m. T. Neergaard, 11.  
 Rosen, Fredr. v. (1873), hofjgmstr., 37, —, Malvine v., g. m. E. Neergaard, 37.  
 Rosenkrantz, Else Margr. bsse, g. m. A. Arendrup, 41.  
 Rottbøll, Alma, g. m. A. Neergaard, 44, —, Fredr. (1868), propr., 44.  
 Runyan, Anise, g. m. F. Neergaard, 13.  
 Rømeling, Carl (1769—1839), gen.major, 68, —, Rud. Wold. (1769), gen.lt., 68.  
 Rømer, Anna Margr., g. m. C. A. Olivarius, 34.
- Sahm, Marie Math., g. m. H. Neergaard, 16.  
 Salicath, Helene Eliz., g. m. P. Steinmann, 26.  
 Samphier, Elsie, g. m. N. D. Gay, 43.  
 Sandet, Hanne, g. m. A. Neergaard, 55.  
 Saurbrey, Niels Gotfr. (d. 1851), obtl., 63.

- Saxtorph, Margr. Usia, g. m. D. Kahrs, 30.
- Scarpaci, Antoinette, g. m. F. Recco, 53.
- Scharling, Erik (f. 1909), dir., 19, —, Johs. Abild (1909), landsdommer, 19.
- Scheel, Thalia, g. m. G. baron Wedell-Wedellsborg, 10.
- Schierbeck, Ebba Marguerite, g. m. J. H. Sveinbjörnsson, 19.
- Schimmelmann, Adelaide Carol. Corn. ctse, g. m. H. F. rigsgr. Baudissin, 5.
- Schønning, Carl (1873), gross., 34, —, Karen, g. m. A. Neergaard, 34.
- Schlegel, Henrik Fredr. (1784), justrd., 68, —, Poul Elias Windtmil (1784—1849), landfys., 68.
- Schlubach, Marion, g. m. A. Neergaard, 16.
- Schmettau, Sophie Amalie rigsgr., g. m. C. E. Bardenfleth, 11.
- Schmidt, Torsten (f. 1899), oberst, 21.
- Scholtz, Joh.e, g. m. P. Andersen, 43.
- Schou, Anna Bodilstine, g. m. A. Hahn-Thomsen, 42.
- Schousboe, Fred.e Louise, g. m. C. E. Tauson, 40.
- Schow, Anna Henr., g. m. P. J. Neergaard, 25, —, Christen (1781), kfrd., 25.
- Schulin, Louise ctse, g. m. V. baron Wedell-Wedellsborg, 14.
- Schultz, Ane Joh.e Chr.e, g. m. E. N. C. Petersen, 70.
- Schwänenflügel, Carina, g. Møller Hansen, 59.
- Sebbesen, Niels (1700), møller, 67.
- Secher, Hans (1827—93), just.-rd., 34, —, Peder Nic. (1827), godsejer, 34f.
- Segel, Anna Christ. Carol., g. m. D. v. Voss, 29.
- Seidelin, Jørgen (f. 1944), stud. med., 58, —, Mogens Gunnar (1944), læge, 58.
- Sewerin, Alberta Louise Aug., g. m. C. L. Lage, 47.
- Siemsen, Herm. (1832), apoteker, 9, —, Therese, g. m. J. Neergaard, 9.
- Siersted, Christen Berthelsen (d. 1740), møller, 69.
- Simonsen, Grethe Eggert, g. m. G. H. Andersen, 52.
- Skeel, Claudine, g. m. H. Bruun de Neergaard, 10, —, Jørgen (1838), kapt., kmhr., 10.
- Skibsted, Andreas (1785), brygger, 26, —, Joh.e Sus., g. m. C. A. D. Mourier, 27, —, Michael (1785—1847), etrd., 26.
- Skoog, Emma, g. m. H. Neergaard, 44.
- Skouenborg, Anton Martin Sørensen (1921), vikt.hdl., 20, —, Karen, g. m. S. Bruun de Neergaard, 20.
- Skousbøll, Karen Petersen, g. m. H. E. Glud, 53.
- Smidt, Karen Paul. Hartvig, g. m. N. A. Nielsen, 57.
- Smith, Anna Margr., g. m. F. M. G. Harboe, 51, —, Axel Rud. (1921), jernarb., 54, —, Ingegerd, g. m. D. Neergaard, 54, —, Jandje de Coninck, g. m. E. Sveinbjörnsson, 19, —, Joh.e Margr., g. m. A. Petri, 64.
- Spandet, Svend (1829—1915), landmaaler, 31.
- Spethmann, Anne, g. m. J. W. Neergaard, 64, —, Franz Dan. (1823), raadmd., 64.
- Speyer, Chr. (1900), ktchef, 48, —, Karen, g. m. M. Neergaard, 48.
- Sporon, Carl Henr. Berregaard (1898), overlæge, 49, —, Henr. (1898—1961), ing., 49.
- Spur, Johan Henr. (1815—68), sgpr., 64.
- Staal, Petrea, g. m. S. T. P. Neergaard, 67.

STEENSTRUP—TØNNESDATTER

- Steenstrup, Edle, g. m. H. Neergaard, 9, —, Joh. Chr. Vogelius (1828), gen.maj., 9.
- Stemmann, Peter (1782), boghandl., 26, —, Peter Fr. (1782—1854), gen.lt., 26.
- Stemann, Louise, g. m. J. Neergaard, 8, —, Ludvig (1791—1857), stiftamtmd., 7, —, Petronelle, g. m. J. Neergaard, 8, —, Poul Chr. (1791), gehst.min., 7, 8.
- Strandqvist, Britt-Lis, g. m. C. J. Neergaard, 61, —, Nils Ad. Val. (1940), 61.
- Strøm, Margr. Helene, g. m. F. J. L. Fabricius, 25.
- Strøyberg, Jens Chrf. Hannibald (1890), apoteker, 16, —, Karen, g. m. W. Bruun de Neergaard, 16.
- Stuhr, Augusta, g. m. T. C. C. B. Neergaard, 7.
- Suhr, Cathr. Marie, g. m. C. Schow, 25.
- Sullivan, Fred S. (1932), 22, —, Sherwood (f. 1932), cand. jur., 22.
- Svahn, Alice Maria, g. m. J. G. Petersson, 61, —, Charl., g. m. C. C. Knudsen, 44.
- Svanenskiold, Niels Jørgensen de (1729—98), kmhr., 4.
- Svare, Nielsine, g. m. S. Møller, 71.
- Sveinbjørnsson, Erling (f. 1903), direktør, 19, —, Jon Hjaltalin (1903), kab.sekr., 19, —, Sigurd Tryggvason (f. 1919), 49.
- Svendsen, Edith, g. m. P. Haslev, 22.
- Süssenberg, Emma frh., g. m. E. Neergaard, 13.
- Søgaard, Emma Mich. Elise, g. m. F. V. Kiørboe, 70.
- Søkjær, Augusta, g. m. C. Neergaard, 35.
- Sørensen, Carla Brath, g. m. S. Jacobsen, 56, —, Chr. (1869), 34, —, Dagmar Mart. Ch., g. m. F. Ernst, 57, —, Sara, g. m. J. Neergaard, 34, —, Sigrid Grønlund, g. m. V. B. V. Lindhardt, 49, —, Vald. (f. 1909), snedkerværkmstr., 54.
- Taarnby, Carla, g. m. O. Riisberg, 55.
- Tafdrup, Axel E. (1906), fabrikant, 53, —, Bente, g. m. H. P. Neergaard, 53, —, Ulla, g. m. H. P. Neergaard, 53.
- Tambsen, Joh. (17..), skovrider, 63.
- Tauson, Carl Emil (1881), sgpr., 40, —, Vilhelm (1881—1954), eksp.sekr., 40.
- Tetens, Herm. Fr. (1882), OR-sagf., 14, —, Svend (1882—1939), bankinsp., 14.
- Thal-Jantzen, Holger (f. 1906), antikvarboghdl., 19.
- Thalbitzer, Carl Vilh. (1833), etrd., 31, —, Gerh. (1833—1917), 31.
- Thielau, Bertha Louise von, g. m. G. C. E. gr. Reventlow, 12.
- Thomes, Hughbertha, g. m. W. Neergaard, 65.
- Thompson, Margaret, g. m. J. Neergaard, 64.
- Thuesen, Helene, g. m. C. Neergaard, 36.
- Thygesen, Lillian, g. m. M. Neergaard, 48, —, Oskar Emil (1914), salgschef, 48.
- Tillisch, Aug. Henr. Fr. Chr.e Dor., g. m. L. Stemann, 7.
- Tillitse, Lars (f. 1891), ambassadør, 16.
- Trammel, Grayce, g. m. W. Neergaard, 17.
- Trans, Peter (f. 1903), postkontr., 45, —, Vilh. Bertelsen (1903), kbmd., 45.
- Trautner, Bodil, g. m. P. Neergaard, 43, —, Holger (1908), amtslæge, 43.
- Tryggvason, Sigurd (f. 1919), skovejer, 49.
- Tønnesdatter, Kirsten, g. m. P. J. Neergaard, 4.

ULRICH—ØSTERGAARD

- Ulrich, Georg Fr. (1825), kmdr., 28, —, Vilhelmine, g. m. T. Neergaard, 28.
- Ulrichsdal, Ulrikka Eleon. von, g. m. R. W. Rømeling, 68.
- Waddle, Luther (f. 1881), 14.
- Walterstorff, Harald (1876—1963), dir., 46.
- Wartberg, Sidsel Pedersdt., g. m. J. T. Neergaard, 4.
- Wasserfall, Betzy, g. m. P. C. Stemann, 7, 8.
- Watteville, Charles de (f. 1927), godsejer, 49, —, Edouard de (1927), oberst, 49.
- Wedell-Neergaard, Joachim baron (1862—1926), 72.
- Wedell-Wedellsborg, Gustav baron (1829—1903), kmhr., 10, —, Joach. baron (1829), gen.lt., 10, —, Joachim baron (1860—1937), kmhr., 14, —, Vilhelm baron (1860), kmhr., 14.
- Weile, Ingeb. Kirst., g. m. C. H. B. Sporon, 49.
- Vejlø, Ellen, g. m. B. Neergaard, 51, —, Hans Olaf (1918), overass., 51.
- Wendell, Doris, g. m. C. Neergaard, 41, —, Jul. Edv. (1888), malermstr., 41.
- Vennerberg, Emfrid (f. 1883), adjunkt, 53.
- Wentscher, Eugen Reinhold Oskar (1856—1921), gen.lt., 12.
- West, Doris Newton, g. m. C. Neergaard, 51.
- Westenholz, Ingeborg, g. m. A. V. Dinesen, 39.
- Vester, Karen, g. m. G. Neergaard, 45, —, Rasmus (1908), gdr., 45.
- Westergaard, Elisabeth Terp, g. m. H. O. M. Frelsen, 22.
- Westermann, Ernst Ludw. (1810), dr. jur., 8, —, Joh.e, g. m. T. Neergaard, 8.
- Wheeler, Henry (1907), fabrikant, 65.
- White, Marion, g. m. W. Neergaard, 65.
- Wiggers, Ida Georgia, g. m. M. P. J. Kjær, 37.
- Wiimb, Lovise Frid., g. m. N. Lassen, 67.
- Wilhelm, Johs. Mart. Fasting (1899), maler, 47, —, Majse, g. m. W. Neergaard, 47.
- Virgin, Maria Cath., g. m. G. P. E. Belfrage, 44.
- Wirsell, Gunnar (1903—64), jur.kand., 54.
- Woodway, Karen, f. Neergaard, 66.
- Voss, Ditl. v. (1831), oblt., 29, —, Hedeveg v., g. m. J. Neergaard, 29.
- Young, Carry, g. m. W. Neergaard, 13.
- Zahrtmann, Bodild Joach., g. m. L. H. C. H. gr. Holstein, 11.
- Zelow, Hillevid Fredr., g. m. J. F. Flach, 31.
- Zepelin, Hippolyte v., g. m. R. Neergaard, 9.
- Zeuthen, Chr.e, g. m. J. Neergaard, 8, —, Vilh. Peter (1816), HRass., 8.
- Zinn, Joh.e Henr., g. m. U. C. Olsen, 27.
- Østergaard, Betzy, g. m. P. J. Neergaard, 27, —, Peter (1813), landsoverrettsass., 27.

# FORTEGNELSE

over

## DE I 1.—84. AARGANG MEDDELTE STAMTAVLER OG TILFØJELSER

\* foran navnet betegner slægten som endnu levende.

\* efter aarstallet angiver stamtavlens plads, de øvrige henvisninger gælder tilføjelserne.

- Abildgaard, 1884\*, 3; 1885, 420; 1887, 482; 1891, 472; 1893, 530; 1897, 480; 1901, 530; 1906, 479; 1911, 563; 1929\*, 3; 1939, 122; 1958-59, 58.
- Abrahamson, 1919\*, 455; 1958-59, 57.
- \*Adeler, 1906\*, 3; 1911, 579; 1915, 608; 1923, 533.
- \*Ahlefeldt, 1929\*, 15; 1932, 194; 1936, 177; 1938, 139; 1944, 112; 1953, 44; 1955, 119; 1956, 39; 1958-59, 58; 1967, 21.
- von Ahnen, 1884\*, 14; 1885, 420; 1891, 472; 1893, 530; 1897, 480; 1901, 530; 1929, 307; 1952, 69.
- Akeleye, 1884\*, 15; 1885, 420; 1886, 417; 1891, 472; 1893, 530; 1897, 480; 1901, 530; 1906, 479; 1911, 563; 1915, 587; 1923, 547; 1929, 307; 1937, 171; 1938\*, 83; 1939, 122; 1941, 120; 1944, 113; 1947, 106; 1953, 46; 1967, 21.
- de Albertin, 1884\*, 21; 1885, 421; 1891, 472; 1901, 531; 1906, 479.
- Aldenburg, 1884\*, 22.
- Algudsen, 1884\*, 23; 1891, 473; 1901, 531; 1911, 563; 1935, 140; 1937, 171.
- Altena, se Norby (af Uggerslev).
- \*von Andersen, 1884\*, 24; 1885, 421; 1889, 9; 1891, 473; 1893, 530; 1897, 480; 1901, 532; 1906, 479; 1941, 114; 1953, 38.
- \*Anker, 1889\*, 12; 1891, 487; 1952\*, 9.
- Anrep, 1884\*, 30; 1885, 421; 1891, 473; 1940, 167.
- Arenfeldt, 1893\*, 15, 543; 1897, 499; 1901, 551; 1906, 491; 1911, 568; 1923, 550; 1934, 276; 1935, 142; 1937, 172; 1941, 115; 1944, 107; 1947, 103; 1952, 70; 1953, 39.
- \*von Arenstorff, 1886\*, 17; 1887, 482; 1891, 476; 1893, 532; 1897, 484; 1901, 534; 1906, 481; 1944 106; 1947, 102.
- von Aschersleben, 1884\*, 32; 1885, 421; 1901, 532; 1906, 480; 1935, 140; 1936, 120; 1940, 167; 1941, 114; 1952, 69.
- Augustin, 1885\*, 23.
- Baad af Halland, 1884\*, 38, 363; 1887, 483; 1891, 473; 1897, 480; 1901, 532; 1906, 480.
- Baad af Fyn, 1884\*, 39; 1885, 421; 1887, 483; 1891, 473; 1893, 530; 1897, 481; 1936, 120.
- Baad (Lolland), 1884\*, 39; 1886, 417; 1887, 483; 1891, 473; 1893, 530; 1897, 481; 1906, 40.
- Baad (Langeland), 1884\*, 40.



## TILLÆG

- Baad (Norge), 1884\*, 40; 1893, 531.  
 Baden, 1884\*, 41; 1885, 421; 1886, 417; 1887, 483; 1891, 473; 1893, 531; 1897, 481; 1901, 532; 1906, 480; 1923, 547; 1940, 167; 1953, 38.  
 Bagge (Jylland), 1885\*, 24; 1887, 483; 1891, 474; 1897, 481; 1901, 532; 1906, 480; 1923, 547.  
 Bagge (Norge), 1885\*, 25.  
 Bagge af Holmegaard, (Norge), 1885\*, 26; 1893, 531; 1906, 480; 1911, 563; 1923, 547.  
 Bagge (Bornholm), 1885\*, 28; 1891, 474.  
 Bagge, jfr. Griis (af Slette).  
 Bang, 1885\*, 29; 1887, 483; 1893, 531; 1897, 481; 1939, 117.  
 Bangemann-Huygens-Løvendal, 1937\*, 53.  
 \*Banner (Høegh), 1885\*, 31; 1886, 417; 1887, 483; 1891, 474; 1893, 531; 1897, 482; 1901, 533; 1906, 480; 1911, 563; 1915, 587; 1923, 547; 1935, 140; 1936, 120; 1937, 171; 1940, 167; 1941, 114; 1944, 106; 1947, 102; 1949\*, 3; 1953, 47; 1955, 121; 1962, 54.  
 Banner (Mathiesen), 1949), 43.  
 Barby, 1885\*, 54.  
 \*Bardenfeth, 1891\*, 22; 1893, 539; 1948\*, 3; 1952, 75; 1955, 121.  
 Barfod, 1885\*, 56; 1891, 475; 1897, 482; 1901, 533; 1906, 480.  
 Barfus, 1885\*, 57; 1886, 417.  
 \*Barnekow, 1912\*, 30; 1936, 125; 1938, 136.  
 von Barnewitz, 1885\*, 64; 1891, 475; 1897, 483; 1901, 534; 1944, 106.  
 Barritsen, 1885\*, 65; 1886, 417; 1887, 483; 1891, 475; 1893, 531; 1901, 534.  
 Barsebek, 1885\*, 66; 1886, 417; 1887, 483; 1891, 475; 1906, 481; 1915, 587.  
 von Barstorff, 1885\*, 67.  
 \*Bartholin — von Barthlin, 1932\*, 115; 1934, 282; 1938, 140; 1962, 53.  
 von Basballe, 1886\*, 37; 1906, 482.  
 Basse (gamle), 1886\*, 38; 1897, 484; 1906, 482; 1911, 563.  
 Basse (ny), 1886\*, 41; 1887, 483; 1891, 477; 1893, 533; 1897, 484; 1901, 534; 1915, 589; 1923, 548; 1937, 171; 1944, 106; 1947, 102.  
 Basse (Vendsyssel), 1886\*, 47; 1887, 484; 1891, 477; 1893, 533; 1897, 485; 1901, 534; 1923, 547; 1937, 171; 1938, 133; 1952, 69; 1953, 38.  
 Basse (Tjele), 1886\*, 49.  
 \*Bauditz-Baudissin, 1909\*, 39; 1911, 585; 1915, 610; 1958-59, 56.  
 Bechtolsheim, von Mauchenheim gen., 1919\*, 458.  
 \*Beck, 1886\*, 52; 1887, 484; 1891, 477; 1893, 533; 1897, 485; 1901, 535; 1906, 482; 1944, 106; 1951\*, 75; 1955, 122; 1962, 54.  
 Beenfeldt, 1919\*, 461; 1967, 20.  
 Behagen, 1941\*, 1.  
 Below, 1888\*, 35; 1891, 484; 1893, 536; 1897, 488; 1901, 538; 1906, 484; 1911, 564; 1944, 107.  
 Benderup, 1888\*, 40; 1893, 536; 1897, 488; 1906, 484; 1911, 565; 1915, 595; 1923, 548; 1936, 123; 1939, 118.  
 Benkestok, 1887\*, 42; 1891, 480; 1893, 533; 1901, 536; 1906, 483.  
 \*Benzon, 1937\*, 3; 1938, 143; 1944, 113; 1947, 106; 1955, 119; 1967, 21.  
 Berckentin, 1919\*, 465.  
 von Berger, 1919\*, 468.  
 Bering, 1935\*, 3.  
 \*Bernier, 1934\*, 3.  
 von Berns, 1935\*, 9.  
 \*Bernstorff, 1934\*, 13; 1935, 149; 1936, 128; 1939, 122; 1953, 45.  
 Berregaard, 1919\*, 472.

TILLÆG

- \*von Bertouch, 1886\*, 71; 1887, 484; 1891, 477; 1897, 485; 1936, 120; 1937, 171.
- Bielke, 1887\*, 60; 1888, 449; 1891, 480; 1893, 533; 1897, 486; 1901, 536; 1906, 483; 1911, 564; 1923, 548, 1934, 275; 1938, 133; 1939, 118; 1940, 167; 1941, 115; 1944, 106; 1946\*, 3; 1952, 75; 1955, 121; 1958-59, 60.
- Bierman von Ehrenschild, 1919\*, 479.
- Bild, 1888\*, 58; 1891, 484; 1893, 536; 1896, 185; 1897, 488; 1901, 539; 1906, 485; 1911, 565; 1923, 548; 1935, 141; 1944, 107; 1953, 38.
- \*Bildt, 1887\*, 73; 1891, 481; 1893, 534; 1897, 487; 1901, 537; 1906, 483; 1911, 564; 1915, 589; 1923, 548; 1937, 172.
- \*Bille, 1890\*, 55; 1891, 488; 1893, 538; 1897, 491; 1901, 542; 1906, 486; 1911, 566; 1915, 590; 1923, 549; 1931, 157; 1932, 193; 1934, 276; 1935, 142; 1936, 121; 1937, 172; 1939, 118; 1940, 168; 1944, 107; 1952, 70; 1953, 38; 1955, 113; 1967, 20.
- Bing, 1888\*, 80; 1891, 485; 1893, 537; 1897, 489; 1901, 539; 1911, 565; 1923, 548.
- Bing, jfr. Grubbe.
- Björn, 1887\*, 87; 1888, 449; 1891, 482; 1893, 534; 1897, 487; 1901, 537; 1906, 484; 1911, 564; 1940, 168; 1955, 113.
- Blaa, 1888\*, 83; 1901, 540.
- Blik, 1888\*, 86; 1891, 485; 1893, 537; 1887, 489; 1901, 540; 1911, 565; 1923, 548; 1934, 275; 1938, 133; 1952, 69.
- \*Blixen-Finecke, 1953\*, 3.
- Blok, 1942\*, 1.
- \*Blome, 1935\*, 13; 1938, 142; 1967, 21.
- \*Blücher — Blücher af Altona, 1942\*, 7.
- von Bolten, 1919\*, 482.
- Bomøve, se Lange (Munk).
- \*Bornemann, 1893\*, 77; 1897, 500; 1901, 553; 1923, 550; 1940, 168.
- de Bosc de la Calmette, 1919\*, 484.
- Bosendal, 1890\*, 111.
- Bourke, 1919\*, 487; 1923, 559; 1956, 37.
- von Boye, 1919\*, 491.
- Braem, 1888\*, 93; 1891, 486; 1906, 485.
- Braes, 1888\*, 94; 1891, 486; 1893, 537; 1897, 489; 1906, 485; 1911, 565.
- Brahe, 1888\*, 97; 1891, 486; 1893, 537; 1897, 490; 1901, 540; 1906, 485; 1911, 565; 1915, 590; 1923, 548; 1931, 157; 1932, 193; 1934, 275; 1935, 141; 1940, 168; 1941, 115; 1947, 102; 1950\*, 3; 1955, 121.
- von Brandt, 1919\*, 493; 1929, 310.
- Breide, 1889\*, 77; 1891, 487; 1893, 538; 1901, 541; 1906, 486; 1911, 565; 1915, 590; 1936, 121; 1942\*, 31; 1955, 119.
- Briand de Crèvecoeur, 1919\*, 497.
- \*Brockdorff, 1936\*, 3; 1937, 178; 1938, 142.
- \*Brockenhuus, 1897\*, 78; 1901, 560; 1906, 495; 1911, 571; 1915, 594; 1929, 308; 1934, 277; 1935, 143; 1937, 173; 1939, 119; 1940, 169; 1942, 118; 1944, 108; 1952, 70; 1953, 40; 1955, 114; 1962\*, 3.
- Brok, 1889\*, 97.
- Brok (af Estrup), 1889\*, 101; 1891, 487; 1897, 490; 1901, 541; 1906, 486; 1923, 548; 1937, 172; 1955, 113.
- Brok (af Barløsegaard I), 1889\*, 108.
- Brok (af Barløsegaard II), 1889\*, 109; 1923, 549; 1931, 157.
- Brostrup, 1889\*, 111; 1891, 487; 1901, 541; 1906, 486; 1911, 565; 1937, 172.

## TILLÆG

- Brun (af Kongstedlund), 1889\*, 113; 1891, 487; 1901, 541; 1923, 549; 1939, 118.
- Brun (af Vindumgaard), 1889\*, 115; 1891, 488; 1893, 538; 1897, 490; 1901, 541; 1915, 590; 1923, 549.
- Brun (Fyn), 1889\*, 118.
- Brun (Langeland), 1889\*, 119.
- Brun (Lolland), 1889\*, 119.
- Brun (Skovlænge), 1889\*, 119.
- Brüggmann, 1891\*, 82; 1893, 540; 1897, 495; 1906, 489; 1911, 567; 1935, 142.
- Bryske, 1889\*, 120; 1891, 488; 1893, 538; 1897, 490; 1901, 541; 1906, 486; 1915, 590; 1931, 157; 1934, 276; 1955, 113.
- Brønsdorph, 1919\*, 500; 1935, 146.
- \*von Buchwald, 1913\*, 96; 1923 556; 1935, 146; 1936, 125; 1941, 117; 1952, 72; 1958-59, 56.
- Budde, 1890\*, 128; 1891, 489; 1893, 538; 1897, 492; 1901, 544; 1906, 487; 1915, 591; 1929, 307; 1944, 107.
- Bugge, 1890\*, 134; 1891, 489; 1893, 538; 1901, 544.
- Bugge (af Ebdrup), 1890\*, 136.
- Bydelsbak (af Bregentved), 1890\*, 137; 1897, 492; 1901, 545; 1906, 487.
- Bydelsbak (af Torbernsfeld), 1890\*, 139; 1891, 489; 1897, 493; 1911, 566.
- \*Bülöw, 1963\*, 3, fortsat 1964.
- von Boefcke, 1919\*, 502.
- Bøistrup, 1890\*, 147; 1901, 545; 1906, 487; 1911, 566.
- Bølle, 1890\*, 148; 1891, 489; 1893, 539; 1897, 493; 1911, 566; 1915, 591; 1935, 142; 1955, 113.
- Børialsen, 1890\*, 152; 1891, 489; 1893, 539; 1897, 493; 1901, 545; 1911, 566; 1915, 591; 1936, 120.
- Callenberg, 1919\*, 504; 1935, 146.
- Carlsen (Lange), 1928\*, 3.
- Caspergaard, 1919\*, 506.
- \*Castenskiold-Castenskiold, 1889\*, 140; 1891, 488; 1943\*, 3; 1944, 114; 1955, 120; 1962, 53; 1967, 21.
- \*Castonier, 1919\*, 508; 1940, 171; 1956, 37; 1958-59, 57.
- \*de Cederfeld - Cederfeld de Simonsen, 1946\*, 27.
- Cernin, se Serlin I.
- Charisius, 1890\*, 160; 1891, 489; 1893, 539; 1897, 493; 1901, 545; 1906, 487; 1911, 566; 1929, 307; 1939, 118; 1941\*, 5.
- \*Conradt-Eberlin, 1965\*, 3.
- Cunningham, 1946\*, 39.
- Daa, 1890\*, 165; 1891, 490; 1893, 539; 1897, 493; 1901, 545; 1906, 488; 1911, 566; 1915, 591; 1932, 193; 1935, 142; 1938, 134; 1940, 168; 1944\*, 3; 1952, 75; 1955, 120; 1967; 22.
- Dal, 1891\*, 106; 1893, 540; 1897, 495; 1901, 546.
- von Daldorf, 1931\*, 117; 1932, 195.
- von (vam) Damme, 1920\*, 455.
- Dannemand, 1957-58\*, 3; 1958-59, 61; 1962, 54; 1967, 22.
- Danneskiold-Laurvig, 1937\*, 57.
- Danneskiold-Løvendal, 1937\*, 48.
- \*Danneskiold-Samsøe, 1929\*, 209.
- Darre, 1891\*, 111.
- \*von Deden, 1891\*, 111; 1893, 540; 1897, 495; 1901, 547; 1906, 489; 1915, 591; 1923, 549; 1935, 142; 1940\*, 1; 1944, 113; 1956, 39; 1958-59, 59.
- Dosenrode, 1943\*, 33.
- Drefeld, 1891\*, 119; 1893, 541; 1897, 496; 1901, 548.
- Dresselberg, 1891\*, 122; 1893, 541; 1901, 548; 1906, 489.
- Due (Glob), 1891\*, 124; 1893, 541; 1897, 496; 1901, 548; 1906, 489; 1911, 567; 1915, 591.

TILLÆG

- Due (af Faurholm), 1891\*, 138.  
 Due (Taube), 1891\*, 138; 1893, 541; 1897, 497; 1901, 548; 1906, 490; 1938, 134; 1941, 115; 1952, 70.  
 Due (af Ølstedgaard), 1891\*, 143; 1893, 541; 1897, 497; 1901, 549; 1906, 490; 1929, 307; 1935, 142.  
 Due, jfr. Gøye og Thott.  
 Dumbar, 1920\*, 459; 1934, 279; 1944, 111.  
 Dyre, 1891\*, 144; 1893, 541; 1897, 497; 1901, 549; 1906, 490; 1915, 591; 1923, 550; 1931, 158; 1952, 70; 1953, 39; 1955, 114.  
 Dyre, jfr. Due (Glob) og Grubbe (af Sørslev).  
 Eberstein, 1892\*, 100; 1893, 542; 1897, 497; 1901, 550; 1915, 592.  
 von Eckerich, 1962\*, 49.  
 Ehrencron, 1946\*, 41.  
 \*von Ellbrecht, 1914\*, 129; 1936, 125.  
 Ely, 1920\*, 461; 1934, 280.  
 Emmiksen, 1892\*, 112; 1897, 498; 1901, 550; 1906, 491; 1956, 35.  
 von Engberg, 1960\*, 3.  
 Erlandsen, se Galen.  
 von Esmarck, 1920\*, 463.  
 von Eyben, 1905\*, 116; 1911, 578; 1938, 135.  
 \*Fabritius-Tengnagel, 1920\*, 466; 1935, 146; 1955, 117.  
 Falk, 1892\*, 118; 1893, 542; 1897, 498; 1901, 550; 1906, 491; 1915, 592; 1944, 107.  
 Falk (Søblade), 1892\*, 122.  
 \*Falkenskiold, 1929\*, 241; 1931, 161; 1934, 281; 1956, 39; 1958-59, 59.  
 Falster, 1892\*, 126; 1893, 542; 1897, 498; 1906, 491.  
 Falster, jfr. Bielke.  
 Fasti, 1892\*, 130; 1897, 498; 1901, 550; 1906, 491; 1915, 592; 1923, 550; 1936, 121; 1940, 108; 1953, 39; 1955, 114.  
 Ferrall-Bourke, se Bourke.  
 Fikkesen, 1892\*, 138; 1897, 498; 1901, 550; 1906, 491.  
 Fincke, 1945\*, 3.  
 Fisker, 1921\*, 465; 1934, 280.  
 Flemming, 1892\*, 144; 1893, 542; 1897, 499; 1901, 551; 1906, 491; 1911, 567; 1923, 550; 1935, 142.  
 Flindt, 1955\*, 3; 1958-59, 61; 1962, 54.  
 Fogh, 1921\*, 470.  
 \*Folsach, 1920\*, 474.  
 \*Fontenay, le Sage de, 1889\*, 260; 1891, 488; 1897, 491; 1901, 542.  
 Fredberg, 1892\*, 149; 1893, 543; 1897, 499; 1901, 551; 1906, 491.  
 Friccius von Schilden, 1926\*, 49.  
 Friedenreich, 1921\*, 472.  
 Friis (Hesselager), 1886\*, 119; 1887, 484; 1891, 478; 1893, 533; 1897, 485; 1901, 535; 1906, 482; 1931, 157; 1934, 275; 1935, 141; 1942\*, 51; 1955, 119; 1958-59, 60.  
 Friis (Haraldskjær), 1886\*, 129; 1887, 484; 1891, 478; 1893, 533; 1897, 485; 1901, 535; 1906, 482; 1911, 564; 1923, 548; 1935, 141; 1937, 172; 1939, 117; 1940, 167; 1941, 114; 1942\*, 81; 1944, 114; 1947, 107; 1952, 74; 1955, 119; 1958-59, 60.  
 Friis (Vadskjærgaard), 1886\*, 139; 1887, 484; 1891, 478; 1897, 486; 1901, 536; 1906, 482; 1911, 564; 1923, 548; 1935, 141; 1939, 117; 1940, 167; 1941, 115; 1942\*, 67.  
 Friis (Arlevad), 1886\*, 147; 1897, 486; 1901, 536; 1906, 483; 1942\*, 99.  
 Friis (Landvig), 1886\*, 149; 1887, 484; 1891, 479; 1911, 564; 1915, 589.  
 Friis, jfr. Lange (Munk).  
 Frille, 1892\*, 150; 1897, 499; 1901, 551; 1906, 491; 1911, 568; 1915, 592.

TILLÆG

- Frost, se Bild, Høg og Lange (Munk).  
 Fuchs, 1950\*, 33.  
 Fuiren, 1921\*, 474.  
 de Fædder, 1921\*, 476; 1940, 171.  
 \*Fønss, 1945\*, 9; 1955, 120.
- Gaas, 1893\*, 139; 1897, 500; 1906, 492; 1923, 550; 1956, 35.  
 Gabel, 1893\*, 141; 1901, 555; 1906, 492; 1911, 568.  
 Gadendorp, 1921\*, 479.  
 Gagge, 1893\*, 145; 1897, 500; 1901, 553; 1911, 569; 1915, 592; 1935, 142; 1936, 121; 1937, 172; 1941, 116; 1944, 107; 1953, 39.  
 Gagge, jfr. Hollunger.  
 Galde, 1893\* 148; 1897, 500; 1901, 553 1936, 122; 1940, 168; 1947, 103.  
 Galen, 1893\*, 152, 543; 1897, 500; 1901, 553; 1906, 492; 1911, 569; 1915, 592; 1939, 119.  
 Galskyt, 1893\*, 167; 1897, 501; 1901, 554; 1906, 492; 1923, 550; 1942, 118.  
 Galt, 1893\*, 171; 1897, 501; 1901, 554; 1906, 492; 1911, 569; 1915, 592; 1935, 142; 1936, 122; 1937, 173; 1938, 134; 1941, 116; 1947, 103; 1953, 39; 1955, 114.  
 \*Galtung, 1916\*, 148; 1929, 310.  
 Ged, 1893\*, 181; 1897, 501; 1901, 554; 1911, 569; 1915, 592; 1940, 168; 1955, 114.  
 Geltingen, 1938\*, 97; 1953, 46.  
 Gere, 1893\*, 184, 543; 1897, 501; 1901, 554; 1906, 492; 1911, 569; 1923, 550.  
 \*Gersdorff, 1943\*, 37; 1944, 114; 1947, 107; 1955, 120.  
 Giedde, 1894\*, 122; 1897, 505; 1901, 555; 1906, 492; 1911, 569; 1915, 593; 1929, 308; 1941, 116; 1953, 39.  
 Gjordsen, 1894\*, 131; 1915, 593; 1923, 550.  
 Glad, 1945\*, 25.
- Glambek, 1894\*, 133; 1897, 505; 1901, 556.  
 Glambek (Rutze), 1894\*, 137.  
 Gleichen, 1894\*, 139; 1897, 506.  
 Glob, se Due og Skobe.  
 Glud, 1952\*, 65.  
 Godov, 1894\*, 146; 1897, 506; 1901, 556; 1906, 493; 1911, 570; 1915, 594.  
 Godske, se Bielke.  
 Grabow, 1894\*, 152; 1897, 506; 1901, 556; 1942, 118; 1955, 114.  
 Green, 1894\*, 154; 1897, 506; 1906, 493; 1911, 570; 1955, 114.  
 Green (af Rossø), 1894\*, 156.  
 Grib, 1895\*, 123; 1897, 506.  
 Griffenfeld, 1922\*, 467.  
 Griis (af Nordrup), 1895\*, 127; 1901, 557; 1906, 493; 1940, 169.  
 Griis (af Slagelse), 1895\*, 130; 1923, 550.  
 Griis (af Slette), 1895\*, 133; 1901, 557; 1906, 493; 1911, 570; 1915, 594; 1937, 173; 1939, 119; 1952, 70.  
 Griis (af Halland), 1895\*, 137; 1937, 173; 1940, 169; 1953, 39.  
 Grim, se Has.  
 Grodtshilling, 1921\*, 485.  
 Grott, 1895\*, 140; 1897, 506; 1901, 557; 1911, 570.  
 \*Grubbe, 1895\*, 143; 1897, 506; 1901, 557; 1906, 493; 1911, 570; 1915, 594; 1923, 551; 1929, 308; 1937, 173; 1940, 169; 1944, 107; 1953, 39; 1955, 114.  
 Grubbe (af Særslev), 1895\*, 176.  
 Grubendal, 1895\*, 179; 1897, 507; 1901, 558; 1906, 494; 1911, 570; 1915, 594; 1935, 142.  
 Grüner, 1922\*, 470.  
 Grøn, 1895\*, 183; 1901, 558; 1906, 494; 1915, 594; 1923, 551; 1935, 143; 1936, 121.  
 \*af Gyldenfeldt, 1908\*, 149; 1956, 37.  
 Gyldenhorn, 1895\*, 190.

## TILLÆG

- Gyldenkrantz, 1895\*, 192.  
 \*Gyldenkrone, 1935\*, 45; 1937, 178; 1944, 113; 1947, 106.  
 Gyldenløve (af Norge), 1895\*, 195; 1901, 558; 1929, 308 (2).  
 Gyldenløve, Ulrik Frederik, 1937\*, 43.  
 Gyldenpalm, 1895\*, 197.  
 von Gyldenskiold, 1922\*, 472.  
 Gyldensparre, 1922\*, 474; 1953, 43.  
 Gyldensten, 1922\*, 476; 1939, 121.  
 \*Gyldenstjerne, 1926\*, 3; 1929, 310; 1935, 147; 1936, 126; 1938, 138; 1940, 172; 1942, 120; 1944, 112; 1952, 73; 1955, 118; 1956, 38; 1967, 20.  
 \*Güntersberg-Güntelberg, 1941\*, 11.  
 Gyrstinge, 1896\*, 134; 1906, 495.  
 \*von Gæhler, 1922\*, 479; 1931, 160.  
 Gessel, 1896\*, 138; 1897, 507; 1906, 495.  
 Gøye, 1896\*, 140; 1897, 507; 1901, 558; 1906, 495; 1911, 570; 1915, 594; 1923, 551; 1935, 143; 1938, 134; 1939, 119; 1944, 108; 1953, 39; 1955, 114.  
 van Hafn, 1896\*, 161; 1901, 558; 1911, 571.  
 von Hadeln, 1966\*, 3.  
 vom Hagen, 1922\*, 485.  
 Hak, 1896\*, 163; 1897, 507; 1901, 559; 1906, 495.  
 Hak, jfr. Galen.  
 Halvegge, 1896\*, 169; 1935, 143; 1936, 122; 1944, 108.  
 \*Hambro, 1937\*, 65.  
 Handingmand, 1896\*, 172; 1911, 571; 1941, 116; 1955, 114.  
 Harboe, 1960\*, 7.  
 \*Harbou, 1897\*, 164; 1901, 560; 1906, 495; 1911, 571; 1923, 551; 1939, 119; 1940, 169; 1953, 40.  
 Hardenberg, 1897\*, 185; 1906, 496; 1915, 594; 1936, 122; 1942, 119; 1944, 108.  
 Hartgenger, se Handingmand.  
 Hartvigsen, 1897\*, 193; 1901, 561; 1906, 496; 1923, 551.  
 Has, 1896\*, 180; 1897, 508; 1901, 559; 1906, 495; 1911, 571.  
 Hase, 1896\*, 184; 1901, 559; 1915, 594.  
 von Hatten, 1922\*, 488.  
 \*Hauch, 1944\*, 31.  
 \*Haxthausen, 1887\*, 171; 1888, 449; 1891, 482; 1893, 534; 1897, 487; 1901, 537; 1906, 484; 1915, 589; 1945\*, 27; 1955, 120.  
 \*von Hedemann, 1898\*, 149; 1901, 562; 1906, 496; 1936, 122; 1937, 173; 1956, 35.  
 Heest, 1897\*, 205; 1901, 561; 1915, 595.  
 \*Hegermann-Hegermann-Lindencrone, 1941\*, 23; 1956, 39.  
 Heidersdorff, 1897\*, 211; 1901, 561; 1936, 122.  
 Heintz, 1930\*, 3.  
 Helt, 1922\*, 490.  
 Helverskov, 1922\*, 492; von der Herberge, 1922\*, 494.  
 Heusch, 1897\*, 215; 1901, 561; 1906, 496.  
 \*von Hielmcrone, 1935\*, 75.  
 Hielskiold, 1935\*, 79.  
 Hielmstjerne, 1944\*, 65.  
 \*Hobe, 1938\*, 99; 1953, 46.  
 de Hofman, 1922\*, 497; 1923, 559; 1941, 118.  
 Hogenskiold, se Huitfeldt.  
 Hohendorff, 1897\*, 222; 1901, 561; 1906, 496; 1938, 134.  
 Holberg, 1944\*, 69.  
 \*Holck, 1925\*, 425; 1935, 147; 1936, 126; 1940, 172; 1947, 105; 1956, 38; 1958-59, 57.  
 \*von Holck, 1925\*, 457; 1953, 43.  
 Hollunger, 1897\*, 230; 1901, 562; 1906, 496; 1911, 571; 1942, 119.  
 Holmskiold, 1922\*, 501.  
 \*von Holstein, 1885\*, 170; 1886, 417; 1891, 475; 1893, 531; 1897, 483; 1901, 534; 1906, 481; 1911, 563; 1915,

TILLÆG

- 587; 1938\*, 1; 1953, 46; 1962, 53.
- Holsten, 1924\*, 451; 1940, 172; 1941, 119; 1956, 38.
- \*Hoppe, 1941\*, 35.
- Hovenbech, 1950\*, 35, 1958-59, 60.
- \*Huitfeldt, 1887\*, 214; 1888, 450; 1891, 482; 1893, 536; 1897, 487; 1901, 538; 1906, 484; 1929, 307; 1935, 141; 1949\*, 47; 1953, 47; 1955, 121.
- Hummersbüttel, 1922\*, 503.
- Hundermark, 1898\*, 209; 1901, 562; 1911, 571; 1937, 173; 1940, 169; 1942, 119; 1946\*, 45; 1953, 46.
- Hvas (af Ormstrup), 1898\*, 213; 1906, 497.
- Hvas (af Gjerholm), 1898\*, 217; 1901, 562; 1906, 497; 1935, 143; 1952, 71.
- Hvas (af Komdrup), 1898\*, 219.
- Hvas (af Skjørtholt), 1898\*, 220; 1906, 497; 1911, 571; 1938, 135; 1953, 40.
- Hvide, 1898\*, 222; 1901, 562; 1911, 571; 1915, 595.
- Hvide, jfr. Galen.
- Hvittenstiern, 1898\*, 235.
- Hæcken, 1898\*, 236; 1901, 563; 1915, 595; 1935, 143; 1936, 122; 1950\*, 37.
- \*Hoeg(h), se Banner.
- \*Høegh-Guldberg, 1931\*, 123.
- Høg, 1898\*, 243; 1901, 563.
- Hørby, 1898\*, 247; 1901, 563; 1906, 497; 1952, 71.
- \*von Irgens-Bergh, 1917\*, 217; 1929, 310.
- Iselin, 1922\*, 507.
- Jernskjæg, 1899\*, 184; 1901, 564; 1906, 497; 1911, 572.
- Jespersen, 1923\*, 473.
- \*von Jessen, 1937\*, 75; 1944, 113; 1952, 74; 1955, 119.
- Jude, se Stjernemaane.
- \*Juul, 1927\*, 3; 1929, 312; 1934, 281; 1935, 147; 1938, 138; 1939, 121; 1940, 172; 1944, 112; 1947, 105; 1953, 43; 1955, 118; 1958-59, 58; 1962, 53.
- Juel af Langeland, 1947\*, 3.
- Jul af Sønderjylland, 1947\*, 5.
- Junge, 1923\*, 476.
- \*Juul, 1890\*, 258; 1891, 490; 1893, 539; 1897, 494; 1901, 545; 1906, 488; 1911, 567; 1936, 121; 1940, 168; 1952, 70; 1967, 20.
- Kaalund, 1908\*, 215; 1911, 580; 1915, 610.
- Kaas (m. Sparren), 1899\*, 195; 1901, 564; 1906, 497; 1911, 572; 1915, 605; 1923, 551; 1929, 308; 1931, 158; 1934, 227; 1935, 144; 1938, 135; 1939, 119; 1940, 169; 1941, 116; 1944, 108; 1947, 103; 1952, 71; 1953, 40; 1955, 115; 1958-59, 55.
- \*Kaas (med Muren), 1917\*, 228; 1923, 558; 1929, 310; 1934, 279; 1935, 146; 1936, 126; 1937, 176; 1938, 137; 1941, 118; 1944, 111; 1953, 42; 1955, 117; 1958-59, 57; 1962, 53.
- Kabel, 1899\*, 221; 1901, 564; 1906, 498.
- Kabel (af Tostrup), 1899\*, 223; 1906, 498; 1915, 605; 1923, 551.
- Kafen von Schmieden, se von Schmieden.
- Kalf, 1899\*, 224.
- Kane, 1899\*, 227.
- \*von Kauffmann, 1947\*, 9.
- von Kerberg, 1940\*, 19.
- Kerssenbrock, 1941\*, 47.
- Kid, 1899\*, 229; 1901, 504; 1915, 605.
- Kjeldstrup-Slægten, 1899\*, 231.
- Kielman von Kielmansegg, 1923\*, 478; 1937, 177.
- Kingo, 1945\*, 73.
- Kjærskiold, 1923\*, 482.
- Kjærulf, 1923\*, 484.
- Kirt, 1899\*, 232; 1915, 605.
- \*Klauman, de, 1965\*, 13.
- af Klevenfeld, 1948\*, 23.
- von Klingenberg, 1923\*, 486; 1934, 280; 1935, 147; 1944, 111.

## TILLÆG

- \*von Kløcker, 1908\*, 239; 1915, 610; 1923, 554.  
 Knob, 1899\*, 240; 1906, 498; 1911, 572; 1915, 605; 1923, 551; 1955, 115.  
 Knob, jfr. Kalf.  
 \*Knuth, 1919\*, 518; 1938, 137; 1955, 117; 1956, 37; 1966\*, 13; 1967, 22.  
 \*Koefoed, 1946\*, 49.  
 Kolderup-Rosenvinge, 1955\*, 11.  
 \*Krabbe (af Østergaard), 1928\*, 7; 1929, 313; 1931, 161; 1932, 194; 1935, 147; 1939, 122; 1940, 172; 1941, 119; 1944, 112; 1952, 73; 1955, 118.  
 Krabbe (af Herpinggaard), 1928\*, 37.  
 \*Krabbe (af Damsgaard), 1928\*, 39; 1929, 313; 1935, 148; 1936, 177; 1942, 120; 1947, 105.  
 Krabbe-Juel, se Juel.  
 Krabbe af Roskilde, 1954\*, 3.  
 Krafse, 1899\*, 252; 1901, 564; 1906, 498; 1911, 572; 1937, 174; 1939, 119.  
 Krag (i Sjælland), 1899\*, 255; 1901, 564; 1906, 499.  
 Krag (i Jylland), 1899\*, 258; 1901, 565; 1906, 499; 1911, 573; 1915, 605; 1923, 551; 1939, 119; 1944, 108; 1953, 40; 1955, 115.  
 Krag, jfr. Gøye og Kid.  
 Krage, se Falk.  
 Kragenskiold, 1946\*, 59.  
 Kraus, se Skade.  
 \*Krieger, 1907\*, 233; 1911, 580; 1915, 609; 1955, 116; 1958-59, 55.  
 \*von Krogh, 1898\*, 279; 1901, 563; 1915, 595; 1935, 144; 1955, 115; 1962, 52.  
 Krognes, 1893\*, 270; 1897, 502; 1901, 554; 1906, 492; 1931, 158; 1942, 118.  
 Kruchow (Norge), 1900\*, 214.  
 Kruckow (Fyn), 1900\*, 216; 1901, 565; 1938, 135; 1955, 115; 1956, 36.  
 Krummedige, 1900\*, 217; 1901, 565; 1906, 499; 1911, 573; 1915, 605; 1923, 552.  
 Krumpen, 1900\*, 238; 1901, 565; 1906, 499; 1915, 605.  
 Kruse, 1900\*, 243; 1901, 565; 1906, 499; 1911, 573; 1923, 552; 1934, 277; 1937, 174; 1939, 120; 1962, 52.  
 von der Kuhla, 1901\*, 217; 1937, 174; 1944, 108; 1962, 52.  
 Kyrning, 1901\*, 218; 1906, 500; 1915, 606.  
 Kyrning (Myre), 1901\*, 229; 1906, 501; 1923, 552; 1936, 122.  
 Kørbitz, 1923\*, 489.  
 Landorph, 1924\*, 459.  
 Lang, 1901\*, 233; 1906, 501; 1911, 573.  
 Lange (Munk), 1901\*, 236; 1906, 501; 1911, 573; 1915, 606; 1923, 552; 1932, 193; 1938, 135; 1944, 108; 1955, 115.  
 Lange (en Rose), 1902\*, 220; 1906, 503; 1911, 574; 1915, 606; 1937, 174.  
 \*Lasson I, 1951\*, 111.  
 Lasson II, 1951\*, 125.  
 Lasson III, 1951\*, 133.  
 von Lasson, 1951\*, 139.  
 Laxmand, 1902\*, 226; 1906, 503; 1936, 122; 1944, 109; 1955, 115.  
 Lehn, 1924\*, 460.  
 Lemforth, 1924\*, 463.  
 von Lente, 1904\*, 230; 1906, 507; 1911, 576.  
 \*Lerche, 1934\*, 63.  
 Leth (af Vosborg), 1902\*, 240; 1906, 503.  
 \*Leth, 1920\*, 508; 1941, 118; 1944, 111; 1955, 118; 1958-59, 57.  
 Leuenfeld, 1924\*, 465.  
 Leve, 1902\*, 245; 1906, 504; 1911, 574.  
 \*Levetzow, 1890\*, 314; 1891, 490; 1893, 539; 1897, 495; 1901, 546; 1906, 489; 1911,



TILLÆG

- 567; 1915, 591; 1941, 115; 1955, 113.
- Leyonstjerne, 1924\*, 467.
- \*de Lichtenberg, 1917\*, 317; 1923, 558.
- de Lichtenhielm, 1954\* 7.
- von Lichtenstein, 1924\*, 469; 1956, 38.
- Lihme, se Rosenstjerne.
- Lilliefeld, 1955\*, 19.
- de Lilliendal, 1945\*, 75.
- Lillienpalm, 1902\*, 255.
- \*Lillienschiold, 1902\*, 256; 1906, 504; 1957-58, 17.
- Limbek, 1902\*, 263; 1906, 505; 1915, 606; 1944, 109.
- Lindencrone, 1924\*, 471.
- Lindenov, 1902\*, 277; 1906, 505; 1911, 575; 1923, 552; 1940, 170; 1944, 109; 1952, 71; 1953, 40; 1955, 115; 1956, 36; 1958-59, 55.
- Linderot, 1902\*, 290; 1906, 505; 1923, 552; 1944, 109.
- \*Lindholm, 1963\*, 65.
- \*von Linstow, 1960\*, 11.
- Litle, se Galen.
- Lodehat, 1935\*, 83.
- von Lohendal, 1938\*, 117.
- von Lohenschiold, 1938\*, 119.
- Londemann af Rosencrone, 1944\*, 79.
- Losne-Ætten, 1902\*, 296.
- von Lossow, 1924\*, 473.
- \*von Lowzow, 1901\*, 294; 1906, 501; 1911, 574; 1915, 606.
- \*Luckner, 1941\*, 49; 1958-59, 60; 1967, 21.
- Lund, 1902\*, 303; 1906, 505; 1915, 606.
- Lunge, 1902\*, 305; 1906, 505; 1911, 575; 1915, 606.
- Lunge, jfr. Due (Glob) og Dyre.
- Lunov, 1903\*, 253; 1906, 506; 1911, 575; 1923, 552; 1939, 120; 1944, 109.
- Luxdorph, 1924\*, 475; 1941, 119.
- von der Lühe, 1924\*, 479; 1934, 280.
- Lykke (Møllehjul), 1903\*, 261; 1931, 159.
- Lykke (Munk) 1903\*, 263; 1906, 506; 1911, 575; 1915, 607; 1923, 552; 1932, 193; 1934, 278; 1937, 174; 1941, 116; 1942, 119; 1944, 109; 1947, 103; 1952, 71; 1953, 40; 1955, 115.
- Lykke, jfr. Bille.
- Lystrup, 1903\*, 280; 1906, 506; 1911, 575.
- \*Lüttichau, 1940\*, 21; 1956, 39.
- \*von Lützwow, 1928\*, 69; 1934, 281; 1938, 139; 1953, 44; 1956, 39.
- Lætus, se Glad.
- Løvenbalk, 1903\*, 289; 1936, 123.
- von Løwencron, 1924\*, 483; 1955, 118.
- Løvendal, 1937\*, 48.
- von Løvenhielm, 1924\*, 485.
- Løwenhielm, jfr. Brockenhuus.
- \*Løvenskiold, 1889\*, 297; 1891, 488; 1897, 491; 1949\*, 85.
- \*Løvenstjerne, 1885\*, 275, 1886, 418; 1891, 476; 1906, 481.
- Løvensøn, 1937\*, 55.
- de Løvenørn, 1914\*, 307; 1929, 310; 1932, 194.
- Maaneskiold, 1903\*, 299; 1906, 507.
- Maanestjerne, 1903\*, 303.
- \*von der Maase, 1913\*, 392; 1956, 37.
- Maccabæus, 1903\*, 306; 1906, 507; 1911, 575; 1915, 607; 1923, 552; 1942, 119; 1944, 109; 1953, 40.
- Magnussen, 1903\*, 308; 1906, 507; 1911, 575; 1915, 607; 1950\*, 49.
- Manderup, 1903\*, 311; 1911, 575.
- Mangelsen, se Magnussen.
- Markdanner, 1903\*, 316; 1911, 576; 1931, 159; 1940, 170; 1952, 71.
- Markmand (i Sjælland), 1903\*, 318.
- Markmand (i Falster), 1903\*, 320.
- Marschalck, 1913\*, 398; 1937, 176.
- Marselis, se Gyldenkrone.

## TILLÆG

- Marsvin, 1904\*, 274; 1906, 507; 1911, 576; 1915, 607; 1923, 552; 1934, 278; 1938, 135; 1942, 119; 1944, 109; 1955, 115.
- von Mauchenheim, se Bechtolsheim.
- von Mauritius, 1948\*, 25.
- Mecklenbourgh, 1958-59\*, 3.
- van Mehlen, 1904\*, 282; 1931, 159; 1940, 170.
- Meinstorf, 1904\*, 284; 1906, 508; 1915, 607; 1935, 144; 1950\*, 53; 1956, 36.
- Meyercrone, 1930\*, 5; 1935, 148.
- \*Moltke, 1921\*, 488; 1923, 559; 1934, 280; 1936, 126; 1937, 177; 1939, 121; 1940, 172; 1941, 118; 1947, 105; 1956, 37; 1958-59, 57.
- Mormand, 1904\*, 303; 1906, 508; 1911, 576; 1931, 159; 1935, 144; 1940, 170; 1952, 72; 1955, 115.
- Most, se Gere og Hollunger.
- Moth (vaabenbrevsslægten), 1958-59\*, 7.
- \*Moth af 1698, 1958-59\*, 17.
- von Moth af 1750, 1958-59\*, 31; 1962, 54.
- Movat, 1904\*, 314.
- Mule (af Falkendal), 1904\*, 315.
- Mule (af Kjærstrup), 1904\*, 320.
- Mule (af Odense), 1904\*, 322; 1906, 508; 1911, 576; 1915, 607; 1934, 278; 1936, 123; 1939, 120; 1952, 72; 1953, 41; 1962, 52.
- Muli (af Beg), 1904\*, 333.
- Mund, 1904\*, 335; 1906, 508; 1911, 577; 1915, 607; 1923, 552; 1937, 175; 1939, 120; 1941, 116; 1944, 109.
- Munk (Bjelke og Vinranke), 1905\*, 292; 1906, 510; 1911, 578; 1915, 608; 1923, 553; 1931, 159; 1934, 278; 1935, 144; 1936, 123; 1956, 36.
- Munk (af Kovstrup), 1905\*, 317; 1923, 553; 1935, 144.
- Munk (af Fjellebro), 1905\*, 319.
- Munk (af Veibjerggaard), 1905\*, 321; 1906, 510; 1929, 309; 1934, 278.
- Munk (af Ellinggaard), 1905\*, 323.
- Munk (fra Halland), 1905\*, 323; 1923, 553.
- Munk, jfr. Lange og Lykke.
- \*von Munthe af Morgenstjerne 1915\*, 317; 1923, 557.
- Mus (af Stenalt), 1905\*, 330.
- Mus (af Ullerup), 1905\*, 332; 1923, 553.
- Myg, se Galskyt.
- von Mühlheim, 1905\*, 335; 1911, 578.
- \*Mylius, 1956\*, 3.
- Müller, 1905\*, 337; 1911, 578; 1915, 608; 1923, 553; 1934, 278; 1935, 144; 1952, 72; 1962, 52.
- Mylting, 1905\*, 342; 1936, 123; 1942, 119.
- Myndel, 1905\*, 346.
- Myre, 1901\*, 231.
- Myre, jfr. Kyrning.
- Møed, 1940\*, 75.
- Navl, 1906\*, 298; 1923, 553; 1937, 175.
- Neb, 1906\*, 300; 1915, 609.
- \*Neergaard, 1915\*, 336; 1923, 557; 1940, 171; 1953, 42; 1955, 116; 1958-59, 56; 1968-69\*, 3.
- Nissen, 1927\*, 73; 1929, 312; 1944, 112; 1953, 44.
- Nissen-Benzon, se Nissen.
- Norbagge, 1906\*, 313.
- Norby (af Uggerslev), 1906\*, 314; 1932, 194; 1937, 175; 1952, 72.
- Norby (af Skovgaarde), 1906\*, 319; 1911, 579; 1915, 609; 1923, 553; 1931, 159; 1935, 145; 1936, 123; 1937, 175; 1939, 120; 1967, 20.
- Norman de la Navité, 1906\* 323.
- Normann, 1906\*, 324; 1911, 579; 1915, 609; 1937, 175; 1938, 135; 1956, 36.
- van Nuland, 1906\*, 331; 1911, 579; 1915, 609.

TILLÆG

- Numsen, 1906\*, 332; 1911, 579; 1915, 609.  
 Ny, 1906\*, 336.  
 Nørckenkrone, 1927\*, 75.
- von Offenberg, 1907\*, 319; 1915, 609; 1923, 553; 1935, 145; 1936, 124; 1956, 36.
- Oldeland, 1907\*, 324; 1935, 145; 1936, 124; 1938, 135; 1939, 120; 1940, 170; 1941, 117; 1952, 72; 1953, 41.
- von Oldeland, 1907\*, 328; 1911, 580; 1953, 41.
- \*Oldenburg, 1946\*, 61.
- von Oppen-Schilden, 1926\*, 38; 1942, 120.
- Orm, 1907\*, 331; 1936, 124.
- Orning, 1907\*, 332; 1911, 580; 1915, 609; 1923, 554.
- Oxe, 1907\*, 339; 1923, 554.
- \*Oxholm, 1887\*, 343; 1906, 484; 1956, 35.
- Panter, 1892\*, 105; 1893, 542; 1897, 497; 1906, 490; 1911, 567.
- von Papenheim, 1907\*, 346; 1955, 116.
- Paris, 1908\*, 343.
- Parsberg, 1907\*, 349; 1911, 580; 1915, 609; 1923, 554; 1929, 309; 1935, 145; 1936, 124; 1940\*, 77; 1944, 113; 1947, 106; 1953, 46; 1955, 119.
- Paslick, 1908\*, 344; 1923, 554; 1937, 175; 1939\*, 93; 1940, 173; 1941, 120; 1953, 46.
- Passow, 1908\*, 347.
- von Paulsen, 1926\*, 40.
- Pax, 1908\* 347; 1923, 554; 1952, 72.
- von Pentz, 1925\*, 470; 1934, 281.
- von Peperlow, 1943\*, 67.
- \*Petersdorff, 1917\*, 387; 1923, 588; 1956, 37.
- Petz, 1909\*, 350.
- Pig (Jylland), 1908\*, 353.
- Pig (Skaane), 1908\*, 350; 1911, 584.
- Pil, 1909\*, 352.
- de Pilloy, 1931\*, 137.
- \*von Plessen, 1934\*, 95; 1935, 149; 1936, 128; 1938, 140; 1940, 173; 1953, 45.
- Ployart, 1938\*, 121.
- Podebusk, se Putbus.
- Podewills, 1925\*, 476; 1952, 73.
- Pogwisch, 1931\*, 1 — Navne-reg. 1942; 1937, 178; 1938, 140; 1944, 113; 1952, 74; 1953, 45.
- Pors (af Vrandrup), 1909\*, 355; 1911, 585; 1915, 611; 1958-59, 56; 1962, 52.
- Pors (Langeland), 1909\*, 364.
- Pors, jfr. Børialsen og Skadeland.
- Porse, se Kyrning.
- Portmand, se Mule (af Falkendal).
- Poulson, 1909\*, 364; 1915, 611.
- Present, 1909\*, 368.
- Prip, 1909\*, 371.
- Pros Lauridsens Slægt, 1898\* 248.
- Puder, 1909\* 375.
- von Pultz, 1909\*, 377; 1915, 612; 1923, 554; 1944, 110.
- Putbus-Podebusk, 1908\*, 356; 1911, 584; 1915, 610; 1923, 554; 1932, 194; 1936, 124; 1938, 136; 1944, 110; 1947, 104; 1952, 72.
- Pæp, se Kyrning.
- Pøiske, 1909\*, 381; 1915, 612.
- Qualen, 1925\*, 478; 1938, 138; 1947, 105; 1956, 38.
- Qvitzow, 1910\*, 327; 1915, 612; 1931, 160; 1934, 279; 1935, 145; 1941, 117; 1944, 110; 1947, 104; 1953, 41; 1955 116.
- Raale, se Glambek.
- \*Raben, 1896\*, 329; 1901, 559; 1906, 495; 1923, 551; 1929, 308; 1934, 277; 1937, 173; 1941, 116; 1958-59, 55.
- Raben, 1926\*, 42.
- Rafvad, 1953\*, 17.
- Rage, se Grubbe.
- \*Ramel, 1925\*, 495 ;1940, 172.

TILLÆG

- Rani, 1910\*, 340; 1915, 613.  
 \*Rantzau, 1930\*, 7 — Navne-  
 reg. 1941; 1931, 161; 1932,  
 194; 1934, 281; 1935, 148;  
 1936, 127; 1937, 177; 1938,  
 139; 1941, 120; 1942, 120;  
 1944, 112; 1953, 45; 1958-59,  
 59; 1962, 53; 1967, 21.  
 Rathlou, 1911\*, 355; 1915, 614;  
 1938, 136; 1944, 110; 1950\*, 57.  
 Ravensberg, 1910\*, 349; 1915,  
 613.  
 Reberg, 1911\*, 370.  
 \*Reedtz, 1894\*, 316; 1897, 506;  
 1901, 556; 1906, 493; 1911,  
 570; 1915, 594; 1940, 168;  
 1947\*, 33; 1948\*, 27.  
 Reichwein, 1910\*, 356; 1911,  
 585; 1915, 613; 1967, 20.  
 von Reitzenstein, 1943\*, 69;  
 1944, 114; 1947, 107.  
 Rekhals, 1911\*, 376.  
 Resen, 1960\*, 45.  
 Revenfeld, 1911\*, 381; 1915,  
 614; 1943\*, 75.  
 \*Reventlow, 1893\*, 358; 1897,  
 502; 1901, 555; 1906, 492;  
 1911, 569; 1915, 593; 1934,  
 276; 1935, 142; 1937, 173;  
 1939\*, 1; 1941, 120; 1942,  
 121; 1955, 119; 1967, 21.  
 von Rheder, 1926\*, 44.  
 Rheede, baron af Amerongen,  
 1909\*, 402.  
 Ribbing, 1901\*, 225, 1906, 500.  
 Rintaf, se Griis (af Nordrup).  
 Rixtorp, 1942\*, 103.  
 Rodsteen, 1911\*, 390; 1915,  
 615; 1923, 555; 1929, 309;  
 1931, 160; 1935, 145; 1939,  
 121; 1940, 170.  
 Roed, 1911\*, 398.  
 Roklunge, 1911\*, 399; 1929,  
 309; 1935, 145; 1941, 117;  
 1947, 104.  
 \*Rosenborg, 1929, 1; 323.  
 Rosengaard, 1912\*, 389; 1915,  
 616; 1939, 121.  
 Rosengiedde, 1912\*, 394; 1937,  
 176.  
 Rosenheim, 1958-59\*, 35.  
 \*Rosenkrantz, 1910\*, 370; 1915,  
 613; 1923, 555; 1939, 121;  
 1940, 170; 1942, 119; 1944,  
 110; 1947, 104; 1952, 72;  
 1953, 41; 1955, 116.  
 Rosenpalm, 1926\*, 47; 1952, 73.  
 Rosensparre, 1899\*, 371; 1901,  
 565; 1906, 499; 1923, 551;  
 1940, 169; 1955, 115.  
 Rosenstjerne (Lihme), 1967\*, 3.  
 Rosensværd, se Handingmand.  
 \*Rosenvinge, 1955\*, 25; 1956,  
 40; 1962, 54.  
 \*Rosenørn, 1887\*, 376; 1888,  
 450; 1891, 483; 1893, 536;  
 1897, 488; 1901, 538; 1906,  
 484; 1911, 564; 1932\*, 143;  
 1941, 115; 1967, 21.  
 \*Ross, 1912\*, 409.  
 Rostgaard, 1943\*, 81.  
 Rostrup, 1912\*, 415; 1923, 555;  
 1936, 124; 1937, 176; 1938,  
 136; 1939, 121; 1941, 117;  
 1953, 41.  
 Rostvig, 1912\*, 422.  
 Rotfeld, 1912\*, 423; 1923, 556;  
 1936, 124.  
 Rothkirck, 1912\*, 429; 1915,  
 616; 1923, 556; 1935, 145;  
 1940, 171.  
 Rud, 1912\*, 432; 1915, 616;  
 1934, 279; 1936, 125; 1942,  
 119; 1955, 116.  
 Rudbek, 1912\*, 445.  
 \*Rumohr, 1937\*, 99; 1952, 74.  
 Rutze, se Glambek.  
 Rytter (Jylland), 1912\*, 447;  
 1939, 121.  
 Rytter (Norge), 1912\*, 449.  
 Rød, se Høg og Lunov.  
 Rødding-slægten, 1912\*, 451;  
 1936, 125.  
 Røde, 1940\*, 95.  
 \*Rømeling, 1929\*, 249; 1938,  
 139.  
 Rømer I, 1913\*, 473; 1929, 309.  
 Rømer II, 1913\*, 475.  
 von Rømer, 1950\*, 81.  
 Rønnow, 1913\*, 477; 1929, 309;  
 1944, 110; 1958-59, 56.  
 \*de Roepstorff, 1917\*, 428;  
 1937, 176.  
 Sadolin, 1945\*, 79.  
 von Saldern, 1948\*, 31; 1953, 46.

TILLÆG

- Saltensee (af Linde), 1914\*, 385.  
 Saltensee (af Tystofte), 1914\*, 390.  
 Sandberg, 1901\*, 443; 1906, 502; 1911, 574; 1939, 120; 1952, 71; 1955, 115.  
 Sappi, 1914\*, 396.  
 Saxtrup, 1914\*, 398; 1955, 116.  
 \*Scavenius I og II, 1907\*, 400.  
 \*Schack, 1932\*, 3; 1940, 172; 1947, 106; 1956, 39; 1958-59, 59.  
 \*Schaffalitzky de Muckadell, 1928\*, 103; 1958-59, 58.  
 von Scharffenberg, 1915\*, 428; 1923, 556; 1956, 37.  
 \*Scheel, 1893\*, 423; 1897, 505; 1901, 555.  
 Scheel, jr. Skeel.  
 Schilden-Huitfeldt, se Friccius von Schilden.  
 \*Schimmelmann, 1934\*, 203; 1935, 150; 1936, 129; 1937, 178.  
 \*von Schleppegrell, 1945\*, 85.  
 \*von Schmettau, 1914\*, 421; 1936, 125.  
 von Schmieden, 1926\*, 52.  
 \*von Scholten, 1961\*, 3.  
 de Schouboe, 1914\*, 434.  
 Schrandi, 1940\*, 99.  
 \*von Schreeb, 1923\*, 493.  
 Schreiber von Cronstern, 1914\*, 437.  
 von Schrödersee, 1926\*, 54.  
 Schubart, 1947\*, 61.  
 \*Schulin, 1929\*, 267; 1958-59, 59.  
 Schulte, 1926\*, 57.  
 Schøller, 1960\*, 49.  
 Schønnebølle, 1914\*, 444; 1962, 53.  
 Seeblad, 1914\*, 448; 1938, 136; 1962, 53.  
 Seefeld, 1914\*, 452; 1923, 557; 1944, 110; 1952, 73.  
 \*Sehested, 1911\*, 445; 1915, 615; 1923, 555; 1931, 160 (2); 1934, 279; 1935, 146; 1936, 125; 1941, 117; 1943, 85; 1947, 104; 1953, 41; 1954\*, 13; 1956, 39; 1958-59, 61; 1962, 54.  
 Selby, 1888\*, 358; 1891, 487; 1893, 537; 1906, 486.  
 \*de Serène d'Acqueria, 1888\*, 361; 1889, 393; 1958-59, 55.  
 Serlin I, 1915\*, 474.  
 Serlin II, 1915\*, 481.  
 Sested (Sehestedt), 1914\*, 469; 1940\*, 101; 1941, 120; 1944, 114; 1955, 116; 1956, 39; 1958-59, 60.  
 Sinklar, 1915\*, 481.  
 Skade (Kraus), 1915\*, 485.  
 Skade I, 1915\*, 487.  
 Skade II, 1915\*, 488; 1923, 557; 1953, 42.  
 Skadeland, 1915\*, 494; 1940, 171.  
 Skak, 1915\*, 497.  
 Skaktavi, 1915\*, 498.  
 Skalder, 1915\*, 502; 1955, 116.  
 Skarpenberg, se Scharffenberg.  
 Skarsholm-slægten, 1916\*, 420; 1923, 557.  
 Skave, 1916\*, 424; 1936, 126; 1940, 171.  
 \*Skeel, 1901\*, 407; 1906, 502; 1911, 574; 1915, 606; 1923, 552; 1929, 309; 1931, 159; 1934, 277; 1936, 122; 1939, 120; 1940, 169; 1943\*, 87; 1952, 74; 1955, 120; 1967, 22.  
 Skeel, jfr. Dyre.  
 Skiernov I, 1916\*, 434.  
 Skiernov II, 1916\*, 436; 1955, 117.  
 Skinkel (Søblad), 1916\*, 437.  
 Skinkel (Lillien), 1916\*, 448; 1923, 557; 1935, 146; 1940, 171; 1944, 110; 1953, 42; 1955, 117.  
 Skinkel (Mecklenburg), 1916\*, 459.  
 Skinkel, jfr. Tinhuus.  
 Skobe, 1916\*, 459.  
 Skovgaard, 1917\*, 476; 1923, 558; 1932, 194; 1955, 117.  
 Skram, 1916\*, 461; 1923, 558; 1940, 171; 1953, 42; 1955, 117.  
 Skram, jfr. Fasti.  
 Skytte, 1917\*, 485.  
 Skytte, jfr. Taa.  
 Slange, 1945\*, 95.  
 Smalsted, 1917\*, 487.

TILLÆG

- Smør I, 1917\*, 495.  
 Smør II, 1917\*, 496.  
 Snafs, 1917\*, 497.  
 Snubbe I, 1918\*, 417.  
 Snubbe II, 1918\*, 418.  
 Snubbe III, 1918\*, 420.  
 Sommer (Jylland), 1917\*, 499;  
 1936, 126.  
 Sommer (Fyn), 1917\*, 501;  
 1923, 558.  
 von Sommerhielm, 1947\*, 65.  
 Sosadel, se Dyre.  
 Sparre (Sjælland), 1917\*, 502;  
 1937, 177; 1940, 171; 1942,  
 120; 1944, 111; 1952, 73;  
 1953, 43.  
 Sparre (Skaane), 1917\*, 511;  
 1923, 559.  
 von Speckhan, 1927\*, 78; 1962,  
 53.  
 Speil, 1917\*, 519.  
 Spend, 1918\*, 420; 1935, 146;  
 1936, 126.  
 \*von Sperling, 1943\*, 151; 1955,  
 120.  
 Splid, se Fasti.  
 Split, 1946\*, 73.  
 \*Sponneck, 1916\*, 476; 1929,  
 310; 1958-59, 57.  
 \*von Späth, 1931\*, 141; 1932,  
 195.  
 Stake, 1920\*, 478.  
 Stampe (af Klarupgaard), 1920\*,  
 486; 1947, 104.  
 Stampe (af Gjerdrup), 1920\*,  
 488.  
 Stampe (af Norge), 1920\*, 488.  
 Stampe, baron af, 1920\*, 488.  
 Stangeberg, 1901\*, 443; 1911,  
 574.  
 Staur, 1918\*, 430.  
 Staverskov, 1918\*, 432; 1953, 43.  
 Staverskov, jfr. Glambek og  
 Gøye.  
 Steeg, 1918\*, 433.  
 Steen, 1918\*, 435; 1937, 177.  
 Steen, jfr. Steinfeld.  
 Steinfeld (Steen), 1920\*, 496.  
 Steensen (Straale), 1920\*, 498;  
 1935, 146; 1936, 126; 1937,  
 177; 1938, 138; 1941, 118;  
 1944, 111; 1952, 73; 1955, 118.  
 Steensen-Leth, se Leth.  
 \*Stemann, 1909\*, 463; 1911,  
 585; 1915, 612; 1937, 176.  
 Stenbrikke, 1920\*, 515.  
 \*Stibolt, 1912\*, 501; 1929, 309;  
 1939, 121; 1956, 37.  
 Stiernemaane, 1920\*, 516.  
 \*Stiernholm, 1929\*, 277; 1952,  
 74.  
 Stigsen, se Hvide og Krognos.  
 \*Stockfleth, 1886\*, 354; 1887,  
 484; 1901, 536; 1958-59, 55.  
 Straale, se Steensen.  
 Strangesen, se Bild.  
 Struensee, 1927\*, 80; 1938, 138.  
 Stubbum-slægten, 1920\*, 518.  
 Stuke, 1920\*, 519.  
 Sture, 1920\*, 521.  
 Stygge I, 1921\*, 550; 1935, 147;  
 1936, 126; 1947, 105; 1952,  
 73; 1953, 43; 1955, 118.  
 Stygge II (af Rugtved), 1921\*,  
 556.  
 Stygge, jfr. Galen.  
 von Støcken, 1941\*, 59; 1944,  
 114.  
 Størle, 1921\*, 557; 1940, 172.  
 Sudreims-Ætten, 1921\*, 558.  
 von Suhm, 1928\*, 119.  
 \*Sundt, 1913\*, 540; 1923, 556;  
 1952, 73; 1962, 52.  
 Svalc, 1921\*, 561.  
 Svanenhielm, 1947\*, 67.  
 \*de Svanenskiold, 1937\*, 161.  
 Svave I, 1926\*, 60.  
 Svave II, 1926\*, 62; 1942, 120.  
 Svin, se Smalsted.  
 Taa (Skytte), 1921\*, 564.  
 Taa, jfr. Dyre.  
 Taube, se Due.  
 Thermo, 1946\*, 81.  
 \*von Thienen, 1935\*, 87.  
 \*Thott, 1900\*, 408; 1901, 566;  
 1906, 500; 1911, 573; 1915,  
 605; 1923, 552; 1931, 158;  
 1934, 277; 1935, 144; 1937,  
 174; 1940, 169; 1944, 108;  
 1947, 103.  
 \*de Thurah, 1945\*, 97.  
 Tidemand, 1945\*, 107; 1955,  
 121.  
 \*Tillisch, 1948\*, 41.

TILLÆG

- Tinhuus (Skinkel), 1916\*, 507; 1955, 117.  
 Todde, se Dyre.  
 Tordenskiold, se Wessel.  
 Tordenstjerne, se Lystrup.  
 Tornekrands, 1939\*, 97.  
 \*Trampe, 1934\*, 223; 1936, 129; 1953, 45; 1958-59, 59, 1961\*, 23.  
 \*Treschow, 1889\*, 420; 1897, 491; 1942, 118; 1948\*, 65; 1958-59, 60.  
 \*Trolle, 1891\*, 411; 1893, 542; 1897, 497; 1901, 549; 1906, 490; 1911, 567; 1915, 592; 1923, 550; 1934, 276; 1938, 134; 1942, 118; 1944, 107; 1953, 39; 1955, 114.  
 \*Tuxen, 1934\*, 257.  
 Ucken, 1940\*, 155; 1952, 74.  
 Udsen, 1945\*, 113.  
 Uge, se Ucken.  
 Ulfeldt, 1923\*, 499; 1929, 310; 1931, 160; 1934, 280; 1935, 147; 1938, 138; 1940, 172; 1941, 119; 1942, 120; 1944, 111; 1947, 105; 1953, 43; 1955, 118.  
 Ulf sax, 1953\*, 19.  
 Ulfstand, 1896\*, 428; 1901, 559; 1906, 495; 1911, 571; 1929, 308; 1931, 158; 1934, 277; 1940, 169; 1944, 108; 1955, 114.  
 Ulrichsdal, 1937\*, 61.  
 Unger, 1927\*, 83; 1929, 313; 1941, 119.  
 Unger, 1927\*, 83; 1929, 313; 1941, 119.  
 Urne, 1904\*, 463; 1906, 509; 1911, 577; 1915, 607; 1923, 553; 1932, 194; 1934, 278; 1935, 144; 1936, 123; 1937, 175; 1939, 120; 1940, 170; 1944, 109; 1947, 104; 1952, 72; 1953, 41; 1958-59, 55; 1967, 20.  
 Urup, 1932\*, 171; 1955, 119.  
 Vagel de Ulrichsdal, 1937\*, 62.  
 \*Walkendorff, 1928\*, 129; 1929, 314; 1935, 148; 1953, 44; 1955, 119.  
 Walstorp, 1928\*, 143.  
 Walter, 1928\*, 149.  
 \*Waltersdorff, 1910\*, 529; 1915, 614; 1923, 555; 1955, 116.  
 Vasspyd, 1945\*, 121.  
 \*Vedel - Wedel-Heinen, 1946\*, 83; 1947, 107; 1955, 121.  
 \*Wedel, 1908\*, 485; 1911, 585; 1923, 554; 1934, 279; 1936, 124; 1937, 175; 1947, 104; 1951\*, 143; 1953, 47; 1955, 122; 1958-59, 61; 1962, 54.  
 \*Wedel-Heinen, se Vedel.  
 Wedelsparre, 1946\*, 93; 1967, 22.  
 Wedenhusen, se Bydelsbak (af Torbernfeld).  
 Weiberg, 1950\*, 83.  
 Vendelbo, 1935\*, 109.  
 Wensin, 1936\*, 81; 1938, 142; 1967, 21.  
 Venstermand, 1927\*, 89; 1929, 313; 1935, 147; 1955, 118; 1967; 20.  
 Wessel, 1930\*, 177.  
 Vestenie, 1932\*, 183; 1940, 173; 1947, 106; 1953, 45.  
 Westensee, 1943\*, 159.  
 Vibe, 1948\*, 99.  
 Wibe, 1927\*, 99.  
 Wibel von Wibelsheim, 1927\*, 101.  
 \*Wichfeld, 1953\*, 21.  
 Viereck, 1935\*, 115.  
 Vietinghoff, 1947\*, 71; 1967, 22.  
 Viffert, 1901\*, 451; 1906, 502; 1911, 574; 1915, 606; 1923, 552; 1931, 159; 1934, 277.  
 \*Willemoes-Suhm, 1938\*, 125.  
 de Wilster, 1928\*, 153; 1929, 314; 1953, 44.  
 \*Vind, 1886\*, 392; 1887, 485; 1891, 479; 1893, 533; 1897, 486; 1901, 536; 1911, 564; 1929, 307; 1936, 121; 1938, 133; 1939, 117; 1940, 167; 1941\*, 65; 1942, 121; 1944, 114; 1947, 107; 1958-59, 60.  
 von Winterfeldt, 1944\*, 87.  
 von der Wisch, 1931\*, 69 —  
 von Navnereg. 1942; 1935, 149; 1938, 140; 1952, 74.  
 Vispe, se Due (Glob).  
 de Witte, 1947\*, 77.

## TILLÆG

- |  |   |
|--|---|
| <p>Wittorp, 1939*, 103; 1944, 113.<br/>         *Wleugel, 1967*, 9.<br/>         Vognsen (af Stenshede), 1936*,<br/>         93; 1938, 142; 1944, 113.<br/>         Vognsen (af Hæstrup), 1936*,<br/>         107; 1938, 143.<br/>         Vognsen (Hørbylund), 1936*,<br/>         109; 1938, 143; 1942, 121.<br/>         Vognsen (Stenumgaard), 1936*,<br/>         111; 1938, 143; 1939, 122;<br/>         1952, 74; 1953, 45.<br/>         Vognsen (af Røghave), 1936*,<br/>         113.<br/>         Wonsfleth, 1929*, 285.</p> | <p>Worm, se Wurmb.<br/>         Wormskiold, 1928*, 165; 1929,<br/>         314.<br/>         Voskam, 1950*, 85.<br/>         Wunkesen, se Leve.<br/>         Wurmb, 1934*, 263; 1940, 173.<br/>         Væbner, 1946*, 97; 1955, 121.<br/>         Zepelin, 1947*, 79; 1955, 121.<br/>         Zeuthen, 1929*, 299.<br/>         *von Zytphen, 1951*, 237; 1953<br/>         47.<br/>         von Oetken, 1930*, 183.</p> |
|--|---|



# FORTEGNELSE

over

## ILLUSTRATIONER

### Portrætter.

Titelbillederne er betegnede med en \*; de i parentes anførte numre angiver vedkommendes plads i stamtavlen; i [ ] angives hvor originalbilledet findes.

Billederne i aargang 1-50, se LII, 1935.

Billederne i aargang 51-73, se LXXIII, 1956.

- |   |  |
|---|--|
| <p><b>Ahlefeldt</b>, Sophie Marie Albertine v. (1810—1900), g. v. Benzon. 1957—58.</p> <p><b>Ahlefeldt-Laurvigen</b>, Julie ctsse. (1813—1900), g. m. A. gr. Tramp. 1961 (nr. 140).</p> <p>— Kai Benedict lensgr., kmhr., hofjgmstr., 1958—59*.<br/>[Foto].</p> <p>— Tofa, se Neergaard.</p> <p><b>Bagger</b>, Sarah (1832—1904), g. Lillienskiold. 1957—58.<br/>[Foto].</p> <p><b>Barfoed</b>, Noa (1883—1915), g. m. A. Sehested. 1965. [Foto]</p> <p><b>Baumann</b>, Gertrud, se Knuth-Winterfeldt.</p> <p><b>Benzon</b>, Aage von, bankier. 1965*. [Foto].</p> <p>— Albertine v. (1824—93). 1957—58.</p> <p>— Caroline Frederikke Charlotte v. (1857—1928). 1957—58. [Foto].</p> <p>— Ernst August Pymont v. (1827—88), kmhr., hofjgmstr. (Aug. Schiøtt). 1957—58.</p> <p>— Ernst Aug. Pymont v. (1827—88) (A. Fritz, 1852 del.). [Frederiksborg]. 1967.</p> <p>— Gerhard Vald. Mar. Rosencrone (1833—89), gross. 1967. [Foto].</p> | <p>— Jacob v., statholder, ghkfrd. (1688—1775). [Støvringgaard] og (P. Krafft 1752) [Frederiksborg]. 1967.</p> <p>— Jacob v. (1792—1840), ritmstr. Aug. Schiøtt). 1957—58.</p> <p>— Jens v. (1767—1839), amtm., kmhr. 1957—58.</p> <p>— Jens v. (1807—80), major, postmstr., kmhr. Pastel. 1957—58.</p> <p>— Jens Peter Herm. v. (1819—98), komp. 1962.</p> <p>— Julius C. F. V. F. A. (1813—79). 1957—58.</p> <p>— Karen (1760—1828), g. m. C. T. rigsgr. v. Lüttichau. 1966.</p> <p>— Peter Ulrik Frederik v. (1760—1840), amtm., kmhr. Silhouet og maleri. 1957—58; (Jens Juel). 1967.</p> <p>— Søren Hansen (1618—68), provst. 1957—58.</p> <p><b>Bille Brahe Selby</b>, Marie Antoinette, se von Lowzow.</p> <p>— Tove, se Knuth.</p> <p><b>Boeck</b>, Christiane Charlotte, se Lotze.</p> <p><b>Boyes</b>, Virginia Margaret, se Bülow.</p> <p><b>Brahe</b>, Anne Henriksdatter (1576—1635), g. m. Steen Maltesen. 1965. [Gårdstånga kirke].</p> |
|---|--|

TILLÆG

- Brockdorff, Adolph Frederik Schack v.** (1810—59), major, kmhr. [Frederikslund]. 1958—59.
- Louise v. (1700—1744), g. m. H. v. Scholten. 1961 (nr. 12).
- Brockenhuus-Schack, Aase** ctse, sekr. komp.chef, 1962 (nr. 278). [Foto].
- Alette gr., født Krag-Juel-Vind-Frijs. (Dardel) 1962 (nr. 276).
- Bettina, se v. Kauffmann.
- Fanny ctse (1880—1953), g. m. J. C. lensgr. Rantzau. 1962 (nr. 272). [Foto].
- Frederik gr., kmhr. 1962 (nr. 273). [Foto]. 1963\*.
- Harald gr., 1. styrmand (E. Bergstrand Poulsen) 1962 (nr. 282).
- Henrik gr., direktør, kapt. 1962 (nr. 276). [Foto].
- Jens gr. ltnt. 1962 (nr. 286). [Foto].
- Kjeld gr., oblt. 1962 (nr. 279). [Foto].
- Knud gr., hofjgmstr. (1885—1949). 1962 (nr. 274). [Foto].
- Marion gr., født Steere. (Frank Estman). 1962 (nr. 273).
- Merete gr., født Danne-skiold-Samsøe 1962 (nr. 279) [Foto].
- Niels gr., civiling. 1962 (nr. 281). [Foto].
- Olga, se van der Vliet.
- Brodersen, Dagmar, g. m. A. Sehested.** 1965. [Foto].
- Bruun de Neergaard, Eiler** (1904—67), hofjgmstr. 1968—69 (nr. 129). [Foto].
- Henri (1876—1935), hofjgmstr. 1968—69 (nr. 90). [Foto].
- Julie (1879—1918), f. Bruun de Neergaard. 1968—69 (nr. 86). [Foto].
- Poul (1851—1932), hofjgmstr. 1968—69 (nr. 53). [Foto].
- Theodor (1808—91), kmhr., 1968—69 (nr. 30). [Foto].
- Brüggemann, Frederikke Edle Benedicte** (1777—1846), g. v. Benzon. 1957—58.
- Bülow, Adam v., generalkon-sul.** 1963. (Radum 163).
- Adam Dietrich v. (1840—1923) (2 malerier). 1963 (Radum 98).
- Augusta Sophie v., g. m. C. v. Freiburg (F. G. Herzog). 1963 (Radum 20).
- Carl v. (1740—1804), major, kmhr. 1963 (Radum 17).
- Carl Adolph (1885—1942), konsul. 1963 (Radum 141). [2 fotos].
- Christian v. (1741—90), ma-jor. (A. Brünniche). 1963 (Wedendorf 3, 32).
- Christian v. (1803—92), told-kontrollør. 1963 (Radum 65). [Foto].
- Engelkev. (1691—1740), kam-merherre. 1963 (Radum 2).
- Frantz Christopher v. (1769—1844), generallt. (Liep-mann Fraenckel) 1964 (Plüs-kow 56). [Rønningesøgaard].
- Frederik (1791—1858), gene-ral. (Litografi). 1963 (Weden-dorf 4, 21).
- Hans Hinrich v. (1733—89), staldmstr., ghrd. (Jens Juel). 1963 (Radum 13).
- Hardenack v. (d. 1751), gen-major. 1963 (Radum, 3).
- Johan (1751—1828), ghkfrd. (Stik, J. F. Clemens, efter J. Juel). 1963 (Wedendorf, 3, 38).
- Louise v. 1746—75), g. m. E. C. D. v. d. Lühe). (F. G. Herzog). 1963 (Radum 21).
- Reimar Hans v. (1656—1712), brigadér. 1963 (Radum, 1).
- Reimar Hans v. 1962 (Radum 142). [Foto].
- Sophie Eleanor, se Selby.

## TILLÆG

- Theodor v. (1803—83), forpagter. 1963 (Radum 64). [Foto].
- Virginia Margaret v., f. Boyes. 1963 (Radum 163).
- Bøgelund-Jensen**, Karen, f. ctse Trampe. 1961 (nr. 191). [Foto].
- Castenskiold**, Marie (1850—1913), g. Neergaard (H. Olrik). 1968—69 (nr. 217).
- Conradt-Eberlin**, Adolph (1822—1903), birkedommer. 1965 (nr. 10). [Foto].
- Adolph (1864—1918), borgmester. 1965 (nr. 20). [Foto].
- Georg Em. (1756—1826), kapt. 1965 (nr. 1).
- Niels (1911—64), ekspsekr. 1965 (nr. 31). [Foto].
- Peter (1789—1847), højesteretsassessor. 1965 (nr. 2).
- Viggo (1868—1939), direktør. 1965 (nr. 22). [Foto].
- Cramer**, Elise (1820—81), g. Bruun de Neergaard. 1968—69 (nr. 30). [Foto].
- Dahlkild**, Birthe, født Sehested. 1965. [Foto].
- Dannemand**, Caroline Augusta, g. Brockdorff [Frederikslund]. 1958-59.
- Frederik lensgr. (1813—88), oblt., kmhr. [Aastrup kl.]. 1957—58.
- Frederik Valdemar (1819—35). [Aastrup kl.]. 1957—58.
- Frederikke (1790—1862). Miniature [Rygaard]. (Hans Hansen og Raedel) [Klampenborg]. 1957—58.
- Louise (1810—88), g. Zachariae. 1957—58. [Foto].
- Danneskiold-Samsøe**, Merete ctse, se Brockenhuus-Schack.
- Dinesen**, Agnes (1871—1924), g. m. G. gr. Knuth. (Ellen Hofman Bang). 1966 (nr. 206).
- Dorrien**, Antoinette Magd. (1781—1862), g. m. C. Wleugel. 1967 (nr. 16).
- Fabritius Tengenagel**, Anna Marie (1765—1835), g. m. F. Sehested. 1965.
- Poulina (1738—1819), g. m. J. F. Sehested. 1965.
- Rosalie (1775—1856) g. m. H. Lindholm. (Kratzenstein-Stub). 1963 (nr. 4).
- Falkenskiold**, Arnoldus (1743—1819), oberst [Broholm] 1958—59.
- Flach**, Vendela (1843—1924), g. Neergaard. (Herman Vedel). 1968—69 (nr. 224).
- Fleischer**, Clara (1861—1946), g. Lillieskiold. 1957—58. [Foto].
- Freiesleben**, Charlotte (1828—1911), g. v. Benzon. (Aug. Schjøtt). 1957—58.
- Frimodt**, Gertrud, se Sehested.
- Frisk**, Ingrid. 1965. [Foto].
- Fuiren**, Christine fh.inde (d. 1735), g. m. J. Harboe. [Støvringgaard kloster]. 1967.
- Gamel**, Marie (1877—1911), g. m. E. gr. Knuth. 1966 (nr. 133). [Foto].
- Gersdorff**, Edel (1734—78), g. Sehested [Broholm] 1958—59.
- Godskesen**, Theodora (1828—1921), g. m. R. v. Scholten. 1961 (nr. 48). [Foto].
- Grabow**, Clara Hedevig v. (1710—1782), g. m. F. C. gr. Trampe. 1961 (nr. 118).
- Grice**, Birgitte, født Sehested. 1965. [Foto].
- Grüner**, Clara, se Knuth-Winterfeldt.
- Hadeln**, Alfred von (1853—1925), 1966 (nr. 49). [Foto].
- Hansen**, Marie, se Neergaard.
- Hartmann**, Bodil (1867—1959), g. Neergaard. 1968—69 (nr. 219). [Foto].
- Hauch**, Georgine (1796—1841), g. m. J. gr. Knuth. (Em. Bærentzen). 1966 (nr. 96).
- Haxthausen**, Annette bsse af (1828—98), g. m. A. gr. Knuth. 1966 (nr. 111).

TILLÆG

- Hedemann**, Louise (1865—1937), g. Neergaard. 1968—69 (nr. 261). [Foto].
- **Ottilde** (1830—90), g. m. W. Lindholm. 1963 (nr. 22).
- Heinen**, Karen v. (1760—1801), g. m. L. v. Linstow. (C. A. Lorentzen). 1960 (nr. 123).
- Heltzen**, Charlotte v. (1754—1834), g. Lillienskiold. 1957—58 (nr. 27).
- Hennings**, Ebba, se Sehested. — **Paula** (1896—1927), g. m. K. Sehested. 1965. [Foto].
- Hjort**, Abel Cathrine, g. Lillien-skiold. 1957—58.
- Holck-Winterfeldt**, Elisabeth ctse (1841—1917), g. m. J. gr. Knuth. 1966 (nr. 113).
- Holm**, Nicoline (1806—82), g. m. T. v. Bülow. 1963 (Radium 64). [Foto].
- Holmskjold**, Juliana Maria (1779—1814), g. m. C. Wleugel. (Pastel af Jens Juel). 1967. (nr. 16).
- Holst**, Fritze (1832—1858), g. m. W. v. Scholten. (Wenze Tornøe). 1961 (nr. 56).
- Holstein**, Annette, se Neergaard.
- Høeg**, Jytte, født Sehested. 1965. [Foto].
- **Kirsten**, født Sehested. 1965. [Foto].
- Høyer**, Anne Mette, født Sehested 1965. [Foto].
- Jacobsen**, Andrea (1853—1926), g. Bruun de Neergaard, 1968—69 (nr. 53). [Foto].
- Jensdatter**, Anne (1665—1747), g. Lason. 1957—58.
- Juel**, Gregers, kmhr., hofjægermester, 1960\*. [Foto].
- Juul**, Mette Sophie, født Sehested. 1965. [Foto].
- Kauffmann**, Bettina v. (1890—1937), g. m. K. Brockenhuus-Schack. 1962 (nr. 274). [Foto].
- Kleist**, Adelgunde Elisabeth Amalie v. (1728—1778), g. m. J. G. v. Scholten. 1961 (nr. 19).
- **Henriette Caroline v.** (1817—45), g. m. H. Lindholm. (Tegn. Edv. Lehmann). 1963 (nr. 16).
- Klieme**, Sophie Magdalene (1756—89), g. Sehested [Broholm] 1958—59.
- Knuth**, Adam gr. (1829—1902), postmstr., 1966 (nr. 111).
- **Axel lensbaron** (1878—1943) lrsagf. 1966 (nr. 275). [Foto].
- **Christopher gr.** (1855—1942), kmhr., hofjgmstr., (Bertha Wegmann). 1966 (nr. 205).
- **Eggert gr.**, ambassadør. 1966 (nr. 155). [Foto].
- **Egil gr.** (1866—1933), kapt. 1966 (nr. 133). [Foto].
- **Egil gr.**, Grønlandsforsker., 1968—69\* [Foto].
- **Gebhardt** (1857—1927), kmhr., hofjgmstr. (Ellen Hofman Bang). 1966 (nr. 206).
- **Henrich** (1870—1939), kmhr. 1966 (nr. 134). [Foto].
- **Julius gr.** (1787—1852), stiftamtmd. (Em. Bærentzen). 1966 (nr. 96).
- **Julius gr.** (1832—82), forpagter. 1966 (nr. 113).
- **Kristian**, kmhr., hofjgmstr. 1966 (nr. 210). [Foto].
- **Lily grevinde**, født comtesse Rantzau. 1966 (nr. 155). [Foto].
- **Louise ctse** (1853—1928), g. 1° Danneskiold-Samsøe, 2° Grevenkop-Castenskiold. 1966 (nr. 204). [Foto].
- **Sophie ctse** (1824—1910), g. m. H. v. Levetzow. 1966 (nr. 199). [Foto].
- **Tove grevinde**, f. bsse Bille Brahe Selby. 1966 (nr. 218). [Foto].
- **Ulrik gr.**, hofjgmstr. 1966 (nr. 218). [Foto].
- Knuth-Winterfeldt**, Annette grevinde, f. Leschly. 1966 (nr. 173). [Foto 1958].

TILLÆG

- Clara grevinde, født Grüner. 1966 (nr. 141). [Foto 1918].
- Eggert gr., rektor, prof., dr. techn. 1966 (nr. 173). [Foto 1960].
- Kjeld gr., ambassadør. 1966 (nr. 172). [Foto].
- Lily grevinde, f. Baumann (Inger Borchsenius 1951). 1966 (nr. 172).
- Preben, maler. 1966 (nr. 171) [Foto].
- Viggo (1875—1946), kontorchef. 1966 (nr. 141). [Foto ca. 1942].
- Koenig, Helga v., se Lillien-skiold.**
- Krabbe, Jon, kommitteret, 1957—58\*. [Foto]**
- Krag, Mathilde (1878—1959), g. Neergaard. (Jul. Paulsen). 1968—69 (nr. 267).**
- Krag-Juel-Vind-Frijs, Alette, se Brockenhuus-Schack.**
- Larsen, Harald (1828—1900), kaptajn. 1965. [Foto].**
- Lasson, Marie Henriette (1747—1805), g. m. H. H. v. Bülow. (Jens Juel). 1963 (Radum 13).**
- Mathias (1705—56). 1957—58.
- Laussen, Ida (1823—1907), g. Neergaard. 1968—69 (nr. 201). [Foto].**
- Lerche, Ilse bsse (1857—1942), g. m. C. gr. Knuth. (M. Borge). 1966 (nr. 205).**
- Leschly, Annette, se Knuth-Winterfeldt.**
- Lillien-skiold, Alexander (1819—21), hrass. 1957—58 (nr. 86). [Foto].**
- Anni, født Wagener. (Paul Turoff). 1957—58.
- Anton Christian (1778—1843), oberst, kmhr. 1957—58 (nr. 45).
- Axel (1861—1937). 1957—58 (nr. 121). [Foto].
- Carl (1855—1925), gros-serer. (H. Vedel) [Børsen]. 1957—58 (nr. 93).
- Hans Gustav (1727—96), kommandørkapt., kmhr. 1957—58 (nr. 27).
- Helga, født von Koenig. 1957—58. [Foto].
- Johs. (f. 1890). (Paul Tu-roff). 1957—58 (nr. 164).
- Peder Montagne (d. 1725), oblt. 1957—58 (nr. 7).
- Peter (f. 1915). 1957—58 (nr. 185). [Foto].
- Valdemar (1827—97). 1957—58. [Foto].
- Linde, Charlotte (1819—94), g. Sehested. Maleri og (D. Mon-nies) [begge Broholm] 1958—59.**
- Lindholm, Hans (1757—1821), kontreadm., kmhr. (Jens Juel). 1963 (nr. 4).**
- Wilhelm (1818—92), oberst, kmhr. (Tegn. Edv. Leh-mann). 1963 (nr. 22).
- Linstow, Carl Adolph Levin v. (1740—81). Ghrd. (C. A. Lorentzen). 1960 (nr. 123).**
- Chrf. Hartw. v. (1740—1823), overforstm., kmhr. (Hans v. Linstow). 1960 (nr. 34).
- Eggert Chrf. v. (1695—1774), ghkfrd. (U. F. Been-feldt). 1960 (nr. 22). [Vem-metofte].
- Frederik Wilh. (1858—1929), postmstr. 1960 (nr. 149). [Foto].
- Joach. v. (1875—1958), tif-dir. 1960 (nr. 157). [Foto].
- Ludvig v. (1816—70), akade-mikass. 1960 (nr. 141). [Foto].
- Lotze, Christiane Charlotte (1871—1959), g. Neergaard. 1968—69 (nr. 242). [Foto].**
- von Lowzow, Marie Antoinette f. ctse Bille Brahe Selby. 1966\*. [Foto].**
- Lykke, Anne Nielsdatter (1568—1645), g. m. Claus Malte-sen Sehested. 1965. [Rosen-holm].**

TILLÆG

- Mc. Mahon, Veronica**, se Sehested.
- Mathiesen, Olga**, se Sehested.
- Meyer, Clara Louise** (1877—1929), g. m. J. v. Linstow. 1960 (nr. 157). [Foto].
- Moldrup, Catharine Elisabeth de** (1764—1804), g. m. C. W. v. Scholten. 1961 (nr. 25).
- Moltke, Ernst gr.**, sparekasseinspektør\*, forstander\* for Herlufsholm, 1961\*. [Foto].
- Mossencrone, Margrethe de** (1752—89), g. m. C. v. Bülow. (Erik Paulsen?). 1963 (Wedendorf 3, 32).
- Mourier, Betzy** (1801—83), g. Neergaard. 1968—69 (nr. 198). [Foto].
- Mylius, Peder Benzon** (1689—1745), landsdommer. (Hycinthe Rigaud 1721). [Statens Museum for Kunst]. 1967.
- Münster, Anna** (1875—1951), g. Neergaard. 1968—69 (nr. 266). [Foto].
- Møller, Ane Marie** (1743—1802), g. Neergaard, 1968—69 (nr. 7).
- Neergaard, Annette de** (1868—1955), g. Holstein. 1968—69 (nr. 264). [Foto].
- Carl (1800—50), etrd. Litografi. 1968—69 (nr. 198).
- Carl de (1873—1956). 1968—69 (nr. 266). [Foto].
- Charles de (1839—1903), hofjgmstr., 1968—69 (nr. 226). [Foto].
- Christopher de (1816—70). 1968—69 (nr. 201). [Foto].
- Edvard de (1855—1925), cand. jur. (Jul. Paulsen). 1968—69 (nr. 232).
- Eigil de (1876—1943), civ.-ing. (tegnet af Lul Krag). 1968—69 (nr. 267).
- Elisabeth, f. Perrochet. 1968—69 (nr. 268). [Foto].
- Ferdinand (1796—1849), amtmd., kmhr. Miniature. 1968—69 (nr. 196).
- Ferdinand de (1836—78), kmjkr. 1968—69 (nr. 224). [Foto].
- Ferdinand de (1874—1938), cand. jur. 1968—69 (nr. 258). [Foto].
- Holger (1868—1958), civing. 1968—69 (nr. 261). [Foto].
- Jens Bruun (1742—88), etatsraad, 1968—69 (nr. 7).
- Joachim Bruun (1806—93), ghkfrd., kmhr., 1968—69 (nr. 29).
- Johan de (1834—1921), km.-hr., etrd., cand. polyt. 1968—69 (nr. 217). [Foto].
- Johan Andreas Bruun (1770—1846), kmhr. 1968—69 (nr. 16).
- Johan Thomas (1745—1806), kanc.rd., 1968—69 (nr. 9).
- Julius (1861—1923), apoteker. 1968—69 (nr. 245).
- Louise (1816—95). (Tegnet af J. Th. Lundbye). 1968—69 (nr. 510).
- Louise de (1837—64), g. Wedell-Wedellsborg 1968—69 (nr. 50).
- Måise de, f. Wilhjelm. 1968—69 (nr. 318). [Foto].
- Marie (1841—1932). 1968—69 (nr. 221).
- Marie de, f. Hansen, 1968—69 (nr. 258). [Foto].
- Peter de (1864—1940), apoteker, 1968—69 (nr. 242). [Foto].
- Peter Johansen (1702—72), krigsraad, 1968—69 (nr. 6).
- Peter Johansen (1769—1835), etrd., cand. jur. (Litogr.). 1968—69 (nr. 184).
- Peter Johansen (1803—72), etrd., cand. jur. Litografi. 1968—69 (nr. 199).
- Peter Sigvard (1784—1858), kmassessor (tegnet af J. Th. Lundbye). 1968—69 (nr. 506).
- Thomas de (1818—65), skovrider. 1968—69 (nr. 202). [Foto].

## TILLÆG

- Tofa de (1871—1962), g. Ahlefeldt-Laurvigen. 1968—69 (nr. 265). [Foto].
- Wenzel de (1864—1919), hofjgmstr., 1968—69 (nr. 259). [Foto].
- Wenzel de (1892—1968), kmhr., hofjgmstr. 1968—69 (nr. 318). [Foto].
- Viggo (1837—1915), cand. polit. 1968—69 (nr. 219). [Foto].
- Viggo (1881—1965), cand. agro. (Herman Vedel). 1968—69 (nr. 268).
- Olesen, Anna** (1886—1958), g. m. F. gr. Trampe. 1961 (nr. 179). [Foto].
- Olsen, Louise** (1808—66), g. Neergaard. 1968—69 (nr. 196). [Foto].
- Perrochet, Elisabeth**, se Neergaard.
- Persen, Else** (1790—1856), g. m. J. R. Wleugel. (Penne-tegning og maleri af C. P. Lehmann). 1967 (nr. 25).
- Poulson, Gertrud Hofman de** (1746—1815), g. m. A. gr. Trampe. (Jens Juel). 1961 (nr. 129).
- Qvistgaard, Anna** (1750—1829), g. Neergaard. 1968—69 (nr. 9).
- Emma Marie Christine (1829—98), g. m. Ludvig v. Linstow. 1960 (nr. 141). [Foto].
- Jenny (1847—1933), g. Neergaard. 1968—69 (nr. 226). [Foto].
- Rantzaу, Fanny**, se Brockenhuus-Schack.
- Lily, se Knuth.
- Sophie Amalie (1704—90), g. m. M. Sehested. 1965. [Rodsteenseje].
- Reedtz, Margrethe Frederiksdatter** (d. 1697), g. Sehested. Kopi af epitafiemaleri [Broholm]. 1958—59.
- Renouard, Eugenie Jenny Louise Marie de** (1861—94), g. m. F. W. v. Linstow. 1960 (nr. 149). [Foto].
- Rosenkrantz, Lisbet Bille** (1713—82). [Støvringgaard kloster]. 1967.
- Mette Holgersdatter (1600—44), g. Sehested. [Broholm].
- Rømeling, Adelgunde Mechtilde** (1654—1714), g. m. J. v. Scholten. 1961 (nr. 7).
- Sauer, Hilda**, født Sehested. 1965. [Foto].
- Schaffalitzky de Muckadell, Chr. Albert baron**. 1964\*. [Foto].
- Schaumann, Anna** (1859—1949), g. m. A. D. v. Bülow. 1963 (Radum 98).
- Scholten, Adelgunde v.**, g. C. gr. Trampe. 1961 (nr. 89). [Foto].
- Adelgunde Eline Marie v. (1813—1841), g. m. J. v. Bülow. (Tegn. D. Monies). 1961 (nr. 55).
- Casimir Wilhelm v. (1752—1810) oberst. 1961 (nr. 25).
- Charlotte v. (1855—1931). (D. Monies). 1961 (nr. 75).
- Elisabeth v. (1852—1932) (D. Monies). 1961 (nr. 74).
- Elisabeth Catharine v. (1811—1859), g. m. G. du Plat. (Tegn. D. Monies). 1961 (nr. 54).
- Francisca v. (1820—44), g. Dannemand. [Aastrup kl.]. 1957—58. — (Tegn. D. Monies). 1961 (nr. 57).
- Gerhard v. (1889—1936), kontorchef. 1961 (nr. 85). [Foto].
- Henrik v. (1677—1750), general. 1961 (nr. 12).
- Jobst v. (ca. 1647—1721), general. 1961 (nr. 7).
- Jost Gerhard v. (1723—1786), generalmajor. 1961 (nr. 19).
- Peter v. (1784—1854), generalguvernør. 1961 (nr. 35).

## TILLÆG

- Peter v. (1856—1900). 1961 (nr. 77). [Optegnet foto].
- Peter v. (1882—1947), udskrivningschef. 1961 (nr. 90). [Foto].
- Rudolph v. (1816—95), borgmstr. 1961 (nr. 48). [Foto].
- Theodor v., bankbestyrer. 1961 (nr. 86). [Foto].
- William v. (1816—1876), oberst. 1961 (nr. 56). [Tegning].
- Schousbo**, Maja, født Sehested. 1965. [Foto].
- Schow**, Anna Henriette (1781—1859), g. Neergaard. 1968—69 (nr. 184).
- Schulin**, Louise ctsse (1815—84), g. Dannemand. [Aastrup kl.]. 1957—58.
- Sigismund lensgr., kmhr., hofjgmstr., 1962\*. [Foto].
- Sigismunda comtesse (1891—1959), g. m. C. A. v. Bülow. 1963 (Radum 141).
- Schultz**, Thora Am. (1831—1914), g. m. G. V. M. R. Benzon. 1967. [Foto].
- Segilman**, Helle, født Sehested. 1965. [Foto].
- Sehested**, Adolphine (1789—1873), g. m. N. Heramb. 1965. [Foto].
- Ali (1860—1925), fideikomisbesidder. 1965. [Foto].
- Ali (1889—1926), kornmægler. 1965. [Fotos].
- Andreas (1877—1959), læge. 1965. [Foto].
- Anne (1631—61), g. m. M. gr. Frijs. Miniature. 1965.
- Anne Mette, se Høyer.
- Axel (1852—92), forpagter. [Foto o. 1861]. 1958—59.
- Birgitte, se Grice.
- Birgitte (1824—1902), g. m. H. Larsen. 1965. [Fotos].
- Birgitte Sophie (1678—1755), g. Sehested. [Broholm]. 1958—59.
- Birthe, se Dahlkild.
- Charlotte, hofstiftsdame. 1965. [Foto].
- Christen Tho nesen (1590—1657), kansler. [Broholm]. 1958—59.
- Christian, fideikomisbesidder. 1965. [Foto].
- Claus Maltesen (1558—1612), statholder. 1965. [Rosenholm].
- Constantin (f. 1827). 1965. [Foto].
- Ebba, født Hennings. (Clement). 1965.
- Elisabeth (d. 1725), g. m. Fr. Juell. 1965. [Ravnholt].
- Elisabeth (1751—1843), g. Falkenskiold. [Broholm]. 1958—59.
- Elisabeth, g. m. K. Sehested. 1965. [Foto].
- Elisabeth Birgitte (1727—1804). [Broholm]. 1958—59.
- Frederik (1645—1726), major. [Broholm]. 1958—59.
- Frederik (1761—1849), major. 1965.
- Frederik (1813—82), kmhr., hofjgmstr. Maleri og (D-Monies) [begge Broholm] 1958—59.
- Gertrud, f. Frimodt. (Jules Cayron). 1965.
- Hannibald (1801—39), kmjkr. 1965.
- Hannibal (1842—1924), konseilspræs., kmhr., hofjgmstr. Maleri og (Niels Hansen) [begge Broholm]. 1958—59.
- Hedvig (1798—1878), g. m. E. C. Tommerup. 1965. m [Foto].
- Helga (1877—1958), landbrugskand. (Bertha Dorph) og [Foto]. 1965.
- Helle, se Segilman.
- Hilda, se Sauer.
- Hilda (1858—1936), pianistinde. 1965. [Foto].
- Holger (1735—1811, kmhr. [Broholm]. 1958—59.
- Ida (1841—1934), g. Holten. [Foto 21. maj 1861]. 1958—59 og 1965.



## TILLÆG

- Jens (1651—1730), gen.lt. [Broholm]. 1958—59.
- Jens (1728—52), hofjkr. [Broholm]. 1958—59.
- Jens (1760—1817), kmjkr. Maleri 1772 og (Pilo?) [begge Broholm]. 1958—59.
- Jytte, se Høeg.
- Jørgen til Broholm. 1965. [Fotos].
- Jørgen, kæmner. 1965. [Foto]
- Kirsten, se Høeg.
- Knud, civilingeniør. 1965. [Foto].
- Knud, direktør. 1965. [Foto].
- Ludolf (1791—1869), kmjkr. 1965.
- Maja, se Schousbo.
- Malte (1596—1661). [Broholm] og kopi af epitafiemaleri. 1958—59.
- Malte (1688—1754), oberst. [Broholm]. 1958—59.
- Margrethe, stiftsdame. 1965. [Foto].
- Mette Sophie, se Juul.
- Mogens (1884—1913), legationssekretær. 1965. [Foto].
- Niels (1685—1745), oblt. [Broholm]. 1958—59.
- Nini (1866—1951), g. m. A. Gallavresi. 1965. [Fotos].
- Octavia (1799—1882), g. m. A. P. Amle. 1965. [Foto].
- Olga, født Mathiesen. 1965. [Foto].
- Olga (1823—1903). 1965. [Foto].
- Ove, ambassadør. 1965. [Foto].
- Peter Tordenskjold (1754—90), gen.kr.komm., tolder, 2 malcrier, det ene 1772 [begge Broholm]. 1958—59.
- Petronelle (1773—1827), g. m. S. Lindegaard. 1965.
- Sophie Amalie (1721—93) (?), g. m. J. F. Cicignon. 1965.
- Sophie Amalie Rantzaу (1766—1838), g. m. J. gr. Trampe. 1965.
- Sophie Antoinette Augusta (1757—87), g. Berregaard. [Broholm]. 1958—59.
- Steen, civilingeniør. (Albert Naur) og [Foto]. 1965.
- Thyra (1840—1923), forfatterinde. (Johs. Kragh). [Broholm] og [foto o. 1861]. 1958—59.
- Valdemar (1844—1917), landinsp. [Foto o. 1861]. 1958—59.
- Veronica, født Mc. Mahon. 1965. [Foto].
- Selby**, Sophie Eleanor bsse, g. m. F. C. v. Bülow. (H. J. Aldenrath). 1964 (Plüskow, 56). [Rønningesøgaard].
- Siersted**, Christiane (1813—87), g. m. J. gr. Trampe. 1961 (nr. 145). [Foto].
- Skeel**, Elisabeth (1696—1760), g. Sehested. [Broholm]. 1958—59.
- Sponneck**, Antoinette rigsg. (1887—1942), g. m. K. gr. Knuth. (von Moritz). 1966 (nr. 210).
- Steensen-Leth**, Vincens, ambassadør. 1967\*. [Foto].
- Steere**, Marion, se Brockenhuus-Schack.
- Stemann**, Louise (1785—1864), g. Lillienskiold. 1957—58 (nr. 45).
- Sveinbjørnsson**, Ingeborg (1853—1934), g. m. C. gr. Trampe. 1961 (nr. 159). [2 fotos].
- Sørensen**, Frederikke Emilie (1875—1943), g. m. F. W. v. Linstow. 1960 (nr. 149). [Foto].
- Sara (1868—1960), g. Neergaard. 1968—69 (nr. 245).
- Thisted**, Alvide (1858—82), g. m. P. v. Scholten. 1961 (nr. 77). [Optegnet foto].
- Thortsen**, Anne Elisabeth (1786—1849), g. m. P. v. Scholten. 1961 (nr. 35).
- Tramp**, August gr. (1810—63), hofchef. 1961 (nr. 140).

TILLÆG

- Christian gr. (1842—1918), postmstr. 1961 (nr. 148). [Foto].
- Helge gr. (1871—1950), dampskibsfører. 1961 (nr. 161). [Foto].
- Trampe, Adam** gr. (1750—1807). (Jens Juel). 1961 (nr. 129).
- Amalie Hedevig ctsse. (1776—1840), g. m. S. Skeel. (Hans Hansen). 1961 (nr. 136).
- Antoinette Conradine ctsse. (1725—1803). 1961 (nr. 123).
- Christian gr., oberst. 1961 (nr. 183). [Foto].
- Christian gr. (1846—1907), postmstr. 1961 (nr. 159). [Foto].
- Christopher gr. (1879—1957), kmhr. 1961 (nr. 168). [Foto].
- Erik gr., kaptajn, civiling. 1961 (nr. 194). [Foto].
- Etmund gr., tegner. 1961 (nr. 192). [Foto].
- Fanny ctsse (1774—1852), g. m. E. Skeel. 1961 (nr. 135). [Miniature].
- Frederik gr. (1881—1939), overass. 1961 nr. 179). [Foto].
- Frederik Christopher gr. (1714—79), oberst. (U. F. Beenfeldt) [Birkelse]. — (J. Hörner). 1961 (nr. 118).
- Frederik Christopher gr. (1779—1832), stiftamtmd. 1961 (nr. 137).
- Frederikke Caroline ctsse. (1802—73), g. m. E. A. Massmann. (Tegn. E. Massmann). 1961 (nr. 142).
- Frits gr. (1772—1848), kmdr. 1961 (nr. 132). [Pastel].
- Henriette Dorthea ctsse (1733—76). 1961 (nr. 126).
- Isolde gr., født Troost. 1961 (nr. 183). [Foto].
- Jørgen gr. til Torpegaard. (N. Neilsson). 1961 (nr. 177).
- Jørgen gr. (1807—68), stiftamtmd. 1961 (nr. 145). [Pastel].
- Jørgen Ditlev gr. (1749—93). (Hans Hansen). 1961 (nr. 128).
- Karen ctsse, se Bøgelund-Jensen.
- Karl-Christian gr., kaptajn. 1961 (nr. 193). [Foto].
- Philip Detlev gr. (1678—1750), generalmajor. 1961 (nr. 97).
- Troost, Isolde**, se Trampe.
- Tønnesdatter, Kirsten** (1717—51, g. Neergaard, 1968—69 (nr. 6).
- Ulrich, Vilhelmine** (1825—1900), g. Neergaard. 1968—69 (nr. 202). [Foto].
- Wagener, Anni**, se Lillien-skiold.
- Wedel Jarlsberg, Wilhelmine** Juliane ctsse (1753—1802), g. m. P. U. F. v. Benzop. (Jens Juel). 1967.
- Wessel, Caspar** von (1693—1768), viceadm. [Broholm]. 1958—59.
- Wilhelm, Måse**, se Neergaard.
- Vind, Elisabeth** (1876—1961), g. m. H. gr. Knuth. 1966 (nr. 134). [Foto].
- Wleugel, Cornelius** (1764—1833), kontreadm. (pastel af C. Horneman? og penne-tegning). 1967 (nr. 16).
- Jens Reimert (1782—1859), postmstr., toldkass. 1967 (nr. 25). [Foto].
- Johan Peter (1736—1825), admiral, (C. A. Lorentzen og ukendt maler). 1967 (nr. 7).
- Johanna Sophia (1770—1805), g. m. J. de Coninck. 1967 (nr. 19).
- Peter Johan (1766—1835), kontreadm. (Silhouet). 1967 (nr. 17).
- Vliet, Olga** van der (1899—1930), g. m. F. gr. Brocken-huus-Schack. (E. Bohnstedt). 1962 (nr. 273).

## TILLÆG

<b>Zachariae, Wilhelm</b> (1807— 71), kapt. (Monies) [Klam- penborg]. 1957—58. [Foto].		<b>Østergaard, Betzy</b> (1813—96), g. Neergaard. 1968—69 (nr. 199). [Foto].
--	--	--

## TILLÆG

## Ligsten og Epitafier.

- Beck**, Jockum (d. 1572) og Anne Ravensberg (d. 1573) (Førslev Kirke) 1951.
- Lave (1530—1607) og Agathe Grubbe (1553—1623) (Førslev Kirke) 1951.
- Bernstorff**, Werner († 1359) (godset Bernstorff) 1934 (13).
- Bille**, Sophie Clausdatter, se Malte Jensen Sehested.
- Blaa**, Barbara Eriksdatter, g. Huitfeldt (1558) (Sakskøbing Kirke) 1949.
- Brahe**, Anne Henriksdatter, se Steen Maltesen Sehested.
- Breide**, tre brødre. (Hammelev kirke). 1958—59.
- Breide**, Joachim og Emerence Emmiksen. (Hejls kgd.) 1958—59.
- Breide**, Nicolaus (1380) Kan-  
nik (Malchin Kirke).
- Friis**, Jesper († tidl. 1505)  
stik efter Sten i Graa-  
brødre Kirke, Odense.
- Huitfeldt**, Otte Clausen (1495  
/1517) (Sakskøbing Kirke)  
1949.
- Juul**, Iver (1563—1627) og  
Maren Maltedatter S<sup>h</sup>e-  
sted (1561—1600). 1965.  
[Astrup k.].
- Lunge**, Ove (1548—1601) og  
Anne Maltedatter S<sup>h</sup>e-  
sted (1554—1621). 1965.  
[Aalborg Vor Frue k.].
- Lykke**, Anne Nielsdatter, se  
Claus Maltesen Sehested.
- Parsberg**, Christoph v. (†  
1462) (Lupburg Kirke) 1940  
(78).
- Hans v. († 1469) (Parsberg  
Kirke) 1940 (78).
- Plessen**, Bernt († 1555) og  
Dorothea von Gadendorp,  
1934.
- Cort († 1601) og Catharina  
Moltke († 1591) (Damsha-  
gen Kirke) 1934.
- Daniel († 1598) og Mar-  
grethe von Krosigk (Neu-  
burg K.) 1934.
- Reedtz**, Margrethe Frederiks-  
datter, se Malte Sehested.
- Sehested**, Anne Maltedatter,  
se Ove Lunge.
- Claus Maltesen (1558—1612)  
og Anne Nielsdatter Lykke  
(1568—1645) 1954 (nr. 18)  
[Møborg K.].
- Malte (1596—1661) og Mar-  
grethe Frederiksdatter  
Reedtz (d. 1697) 1954 (nr.  
27) [Viborg Domk.].
- Malte Jensen (1529—92) og  
Sophie Clausdatter Bille  
(1529—87) 1954 (nr. 11).  
[Møborg K.].
- Maren Maltedatter, se Iver  
Juul.
- Steen Maltesen (1553—  
1611) og Anne Henriksdat-  
ter Brahe (1576—1635)  
1954 (nr. 14). Gårdstånga  
K.
- Tornekrands**, Henrik, abbed  
(† 1538) (Sorø Kirke) 1939  
(98).

TILLÆG

Vaabenafbildninger.

De fra de almindelige Sigilværker reproducerede seglgengivelser er ikke medtaget i nærværende fortegnelse. Det samme gælder de vaabengengivelser, som normalt ledsager stamtavlerne.

- Beck**, se Bülow.
- Bille**. Kalkmaleri 1576. [Hjørring St. Olai Kirke]. 1954.
- Bülow**, B.-Grubbe. Beck-Marvsvin. Dug. 1654. 1964.
- Dankwerth**. Alliance med Wedell. Segl 1951 (nr. 18).
- Dannemand**. To segl. 1957—58.
- Grubbe**, se Bülow.
- Holberg**. To segl, før og efter optagelse i friherrestanden. 1944.
- Jessen**, Thomas Balthazar von. Segl i R. A.
- Klingenberg**. Segl. Alliance med greve Wedell. 1951 (nr. 52).
- Krabbe af Roskilde**. Willum Botulphsens Sigil. Tegn. af F. Britze. 1954.
- Lüttichau**. Træsnit i Laur. Peccenstein: Theatrum Saxonicum 1608. 1940.
- Marsvin**, se Bülow.
- Parsberg**. Dødsskjold for Werner v. P. († 1455) 1940.
- Reventlow**. Farvelagt tegning. 1939. [Kgl. Bibl.].
- Rotfeld-Dugen** i Statens Historiska Museum, Stockholm. 1953.
- Scavenius**. Segl. Alliance med baron Wedell-Wedellsborg 1951 (nr. 80).
- Scheel**, greve, segl. 1943 (150).
- Jagtskilt for grevskabet. 1943.
- Scholten**. Alliance med greve Dannemand. 1957—58.
- Schulin**. Alliance med greve Dannemand. 1957—58.
- Sehested**. Kalkmaleri 1576. [Hjørring St. Olai K.]. 1954.
- Exlibris for Steen Sehested. Kobberstik af F. Britze. 1954.
- Wedel-Frijs**, Erhard greve. Segl. 1951 (nr. 213).
- Wedel Jarlsberg**, Gustav Wilh. greve. Segl. 1679 og grevevaaben, 1951 (nr. 19).
- Wedell**. Malet vaabenanetavle for Chr. greve Wedell. Tidl. i Husby Kirke, nu i Wedellsborg Kapel.
- Ludvig greve. Alliance med von Klingenberg. 1951 (nr. 52).
- Wilhelm Friedr. greve. Segl 1671, 1698. Alliance med Dankwerth 1951 (nr. 18).
- Wedell-Neergaard**, Joach, baron, segl. 1951 (nr. 121).
- Wedell-Wedellsborg**, Adam Ditl. baron. Segl 1808. 1951 (nr. 59).
- Hannibal baron. Segl 1925. 1951 (nr. 128).
- Joach, baron. Segl. 1951 (nr. 61?).
- Rudolph baron. Segl. Alliance med Scavenius. 1951 (nr. 80).

## TILLÆG

### Underskrifter.

- |  |  |
|--|--|
| <b>Adeler</b> , Sophie Amalie, g. Trampe. 1961 (nr. 86). | — Frederik Christopher. 1961 (nr. 118).              |
| <b>Trampe</b> , Adam Friedrich. 1961 (nr. 86).           | — Frederik Christopher Just Gerhard. 1961 (nr. 132). |
| — Frantz Joachim. 1961 (nr. 78).                         | — Jørgen Ditlev. 1961 (nr. 128).                     |
|  | — Philip Detlev. 1961 (nr. 97).                      |

### Andre illustrationer.

- |   |   |
|---|---|
| <b>Benzon-</b> sølvkande. (Garnisons kirke). 1958—59.                                     | Gitter foran Christen Thomesen <b>Sehesteds</b> Kapel i Aarhus Domk. 1954, 1956.                                      |
| <b>Benzon</b> . — Sølvbæger med Jacob von Benzons vaaben. 1968—69.                        | <b>Finlands Riddarhus</b> medaille. Tildelt Foreningen til Udgivelse af Danmarks Adels Aarbog 1955. 1955.             |
| Det <b>Huitfeldtske</b> gravkapel ved Hurum Kirke ved genindvielsen 16. juli 1948. 1949.  | <b>Sveriges Riddarhus</b> medaille. Tildelt Foreningen til Udgivelse af Danmarks Adels Aarbog 19. februar 1951. 1952. |
| Den danske og norske marine ved <b>Huitfeldt</b> -monumentet i Hurum 16. juli 1948. 1949. |   |

## ARTIKLER OG AFHANDLINGER

- |  |              |
|--|--------------|
| Louis Bobé: Adelsgenealogisk Forskning i Danmark gennem Tiderne . . . . .                                  | 1933, 1.     |
| Louis Bobé: Det slesvigske og holstenske Ridderskab . . . . .  | 1951, 23.    |
| Troels Dahlerup: Om de saakaldte Kongstedlund-Bruner . . . . .   | 1955, 101.   |
| Troels Dahlerup: Slægten Rodsteens oprindelse . . . . .  | 1963, 73.    |
| Knud Fabricius: Danmarks Historie og dansk adels-historisk Forskning . . . . .                             | 1951, 17.    |
| Albert Fabritius: Foreningen til Udgivelse af Danmarks Adels Aarbog . . . . .                              | 1951, 3.     |
| Albert Fabritius: Louis Bobé, 1867—1951 . . . . .  | 1952, 3.     |
| Albert Fabritius: Rotfeld-Dugen i Stockholm . . . . .  | 1953, 33.    |
| Albert Fabritius: Frederik Urnes Kalenderoptegnelser . . . . .   | 1956, 15.    |
| Albert Fabritius: Det Sehestedske Gravgitter i Aarhus Domkirke . . . . .                                   | 1956, 31.    |
| Albert Fabritius: Breide-stenene og deres vaabenproblemer . . . . .  | 1958—59, 37. |
| Albert Fabritius: Hans Benzon og Garnisons kirke . . . . .   | 1958—59, 51. |
| Axel Garboe: Adel, Præst og Læge i det 17. Aarhundrede . . . . .   | 1951, 45.    |
| Hans Gillingstam: Konung Kristian II:s kansler Gotskalk Eriksens (Rosenkrantz) släktförhållanden . . . . . | 1964, 131.   |
| Svend A. Hansen: Adelsaarbogen som statistisk kilde . . . . .  | 1958—59, 43. |

# FORTEGNELSE

over

## DE SIDEN AARBOGENS PAABEGYNDELSE UDDØDE DANSKE ADELSSLÆGTER

Ved de kun i mandslinjen uddøde slægter er tilføjet (M.)

- Abrahamson 7. febr. 1911.  
von Arenstorff 21. okt. 1963 (M.).  
von Bachmann 15. febr. 1898.  
Banner 23. aug. 1911.  
Berregaard 18. febr. 1956.  
von Bertouch, yngre friherrelige  
linje 11. jan. 1967 (M.).  
Blome 19. juli 1945 (M.).  
Braes 5. april 1892.  
Carlsen 29. aug. 1912.  
Dannemand 28. dec. 1888.  
Düring-Rosenkrantz 1. febr.  
1918.  
Eyben 29. nov. 1899.  
Falkenskiold 26. april 1928 (M.).  
Fisker 7. febr. 1937.  
Flindt 3. okt. 1952.  
Fürsen von Bachmann 15. febr.  
1898.  
von Hadeln 16. aug. 1928 (M.).  
Hallings 3. sept. 1917.  
Heusch 2. sept. 1916.  
von Holsten 8. april 1906.  
Jerichau 14. febr. 1944.  
Kaalund 9. maj 1901.  
Kauffmann 3. juni 1929.  
von Kauffmann 5. juni 1963 (M.).  
Kolderup Rosenvinge 20. juni  
1944.  
Lasson II 11. juni 1896.  
Levetzow 20. febr. 1967.  
de Lunzi 9. sept. 1956.  
Løvendal 2. juni 1903.  
Løvenfeldt 19. febr. 1944.  
Løvensøn 25. juli 1915.  
de Løvenørn 12. okt. 1922.  
von Mauchenheim, kaldet Bech-  
tolsheim 14. dec. 1891.
- Mesmer Saldern 5. dec. 1930  
(M.).  
Michaelsen 14. juni 1950.  
Mund 23. marts 1915.  
von Münnich 13. juli 1925.  
von Nutzhorn I 10. sept. 1958.  
von Oldeland i dec. 1886.  
von Oppen-Schilden 21. juli  
1896.  
Petersdorff 16. april 1945.  
Putbus 20. okt. 1894.  
Reichwein 19. nov. 1885.  
Revenfeld 29. dec. 1913.  
von Römer 19. dec. 1891.  
Røst 20. nov. 1887.  
Scavenius II 8. aug. 1949 (M.).  
von Schleppegrell 25. nov. 1961.  
von Schmettau 23. sept. 1948.  
Schmidten 25. juni 1953.  
Schnell 12. febr. 1895.  
de Schouboe 14. okt. 1911.  
Schreiber von Cronstern 8. maj  
1885.  
Selby 13. juni 1906.  
von Staffeldt 10. okt. 1914.  
Stampe 16. april 1930.  
Steensen 25. april 1895.  
Stemann I 1. sept. 1946.  
Stemann II 21. maj 1961.  
Stiernholm 25. nov. 1955.  
von Thun 2. maj 1936.  
de Thygeson 17. april 1934.  
Urne 10. jan. 1908.  
Vagel 15. maj 1905.  
Walterstorff 16. jan. 1963 (M.).  
von Varendorff 8. maj 1885.  
Willemoes-Suhm 16. maj 1947  
de Wilster 27. febr. 1911.  
von Zepelin 2. juni 1927 (M.).

## TAVLEFORTEGNELSE

Overfor  
side

1. Grønlandsforskeren Eigil greve Knuth. (Foto). Titelbillede.	
2. Sølvbæger udført af Trondhjem-guldsmeden Søren Nielsen Welsing (1716—59). Med vaaben for statholder i Norge, gehejmekonferensraad Jacob von Benzon, 1688—1776....	I,56
3. Neergaard (Vaabengivelse) .....	2
4. Krigsraad Peter Johansen Neergaard, 1702—72. Maleri...	18
5. Kirsten Tønnesdatter, 1717—51, g. m. krigsraad Peter Johansen Neergaard. Maleri .....	18
6. Etatsraad Jens Bruun Neergaard, 1742—88. Maleri .....	18
7. Ane Marie Møller, 1743—1802, g. m. etatsraad Jens Bruun Neergaard. Maleri .....	18
8. Kammerherre Johan Andreas Bruun Neergaard, 1770—1846. Maleri .....	18
9. Gehejmekonferensraad, kammerherre Joachim Bruun Neergaard, 1806—93. Maleri .....	18
10. Louise de Neergaard, 1837—64, g. m. kammerherre Gustav baron Wedell-Wedellsborg. Maleri .....	18
11. Elise Cramer, 1820—81, g. m. kammerherre Theodor Bruun de Neergaard. (Foto) .....	18
12. Kammerherre Theodor Bruun de Neergaard, 1808—91. (Foto) .....	18
13. Andrea Jacobsen, 1853—1926, g. m. hofjægermester Poul Bruun de Neergaard. (Foto) .....	18
14. Hofjægermester Poul Bruun de Neergaard, 1851—1932. (Foto) .....	18
15. Julie Bruun de Neergaard, 1879—1918, g. m. hofjægermester Henri Bruun de Neergaard. (Foto) .....	18
16. Hofjægermester Henri Bruun de Neergaard, 1876—1935. (Foto) .....	18
17. Hofjægermester Eiler Bruun de Neergaard, 1904—67. (Foto) .....	18
18. Anna Qvistgaard, 1750—1829, g. m. kancelliraad Johan Thomas Neergaard. Maleri .....	34
19. Kancelliraad Johan Thomas Neergaard, 1745—1806. Maleri .....	34
20. Etatsraad, cand. jur. Peter Johansen Neergaard, 1769—1835. Litografi .....	34
21. Anna Henriette Schow, 1781—1859, g. m. etatsraad, cand. jur. Peter Johansen Neergaard. Maleri .....	34
22. Louise Olsen, 1808—66, g. m. amtmand, kammerherre Ferdinand Neergaard. (Foto) .....	34
23. Amtmand, kammerherre Ferdinand Neergaard, 1796—1849. Miniature .....	34



## TILLÆG

24. Marie Castenschiold, 1850—1913, g. m. kammerherre, etatsraad, cand. polyt. Johan de Neergaard. Malet af H. Olrik . . . . .	34
25. Kammerherre, etatsraad, cand. polyt. Johan de Neergaard, 1834—1921. (Foto) . . . . .	34
26. Marie de Neergaard, f. Hansen. (Foto) . . . . .	34
27. Cand. jur. Ferdinand de Neergaard, 1874—1938. (Foto) . . . . .	34
28. Cand. polit. Viggo Neergaard, 1837—1915. (Foto) . . . . .	34
29. Bodil Hartmann, 1867—1959, g. m. cand. polit. Viggo Neergaard. (Foto) . . . . .	34
30. Stiftsdame Marie Neergaard, 1841—1932. (Foto) . . . . .	34
31. Etatsraad Carl Neergaard, 1800—50. Litografi . . . . .	34
32. Betzy Mourier, 1801—83, g. m. etatsraad Carl Neergaard. (Foto) . . . . .	34
33. Betzy Østergaard, 1813—96, g. m. etatsraad, cand. jur. Peter Johansen Neergaard. (Foto) . . . . .	34
34. Etatsraad, cand. jur. Peter Johansen Neergaard, 1803—72. Litografi efter maleri af H. Olrik . . . . .	34
35. Vendela Flach, 1843—1924, g. m. kammerjunker Ferdinand de Neergaard. Malet af Herman Vedel . . . . .	34
36. Kammerjunker Ferdinand de Neergaard, 1836—78. (Foto) . . . . .	34
37. Hofjægermester Wenzel de Neergaard 1864—1919. (Foto) . . . . .	50
38. Louise Hedemann, 1865—1937, g. m. civilingeniør Holger Neergaard. (Foto) . . . . .	50
39. Civilingeniør Holger Neergaard, 1868—1958. (Foto) . . . . .	50
40. Kammerherreinde Majse de Neergaard, født Wilhjem. (Foto) . . . . .	50
41. Kammerherre, hofjægermester Wenzel de Neergaard, 1892—1968. (Foto) . . . . .	50
42. Jenny Qvistgaard, 1847—1933, g. m. hofjægermester Charles de Neergaard. (Foto) . . . . .	50
43. Hofjægermester Charles de Neergaard, 1839—1903. (Foto) . . . . .	50
44. Annette de Neergaard, 1868—1955, g. m. læge Aage Holstein. (Foto) . . . . .	50
45. Tofa de Neergaard, 1871—1962, g. m. cand. polit. Willy greve Ahlefeldt-Laurvigen. (Foto) . . . . .	50
46. Anna Münster, 1875—1951, g. m. Carl de Neergaard. (Foto) . . . . .	50
47. Carl de Neergaard, 1873—1956. (Foto) . . . . .	50
48. Mathilde Krag, 1878—1959, g. m. civilingeniør Eigil de Neergaard. Malet af Jul. Paulsen . . . . .	50
49. Civilingeniør Eigil de Neergaard, 1876—1943. Tegnet af Lul Krag, 1912. . . . .	50
50. Cand. agro. Viggo Neergaard, 1881—1965. Malet af Herman Vedel . . . . .	50
51. Elisabeth Neergaard, født Perrochet. (Foto) . . . . .	50
52. Cand. jur. Edvard de Neergaard, 1855—1925. Malet af Jul. Paulsen . . . . .	50
53. Christopher de Neergaard, 1816—70. (Foto) . . . . .	50
54. Ida Laussen. 1823—1907, g. m. Christopher de Neergaard. (Foto) . . . . .	50
55. Christiane Charlotte Boeck, adopt. Lotze, 1871—1959, f. m. apoteker Peter de Neergaard. (Foto) . . . . .	50

## TILLÆG

56. Apoteker Peter de Neergaard, 1864—1940. (Foto) . . . . .	50
57. Vilhelmine Ulrich, 1825—1900, g. m. skovrider Thomas de Neergaard. (Foto) . . . . .	50
58. Skovrider Thomas de Neergaard, 1818—65. (Foto) . . . . .	50
59. Apoteker Julius Neergaard, 1861—1923. Maleri . . . . .	50
60. Sara Sørensen, 1868—1960, g. m. apoteker Julius Neergaard. Maleri . . . . .	50
61. Kammerassessor Peter Sigvard Neergaard, 1784—1858. Tegnet af J. Th. Lundbye . . . . .	66
62. Louise Neergaard, 1816—95. Tegnet af J. Th. Lundbye . . . . .	66

# HEDEMANN



*Brunsvig-lyneborgsk regerings- og hofraad Ernst Christian Hedemann af en gammel nedersachsisk og liflandsk slægt optoges ved patent af 29. marts 1689 i den tyske rigsadel. — Naturalisationspatenter af 28 nov. 1873 (I., II. og III. linje) og af 8. juni 1840 (IV. linje). — Vaabenafbildning i farver og udførlig stamtavle, se aarg. 1898. En del af slægtens medlemmer skriver sig von Hedemann.*

## I. LINJE

De i Polen og Argentina levende medlemmer, se aargang 1950.  
INGE Hedemann, f. 20. juni 1895 (datter af skovrider Georg Friedrich HUGO, f. 21. juni 1860 † 1. febr. 1922, og ELLEN MARIE Henriette Heger, f. 7. febr. 1866, g. 30. dec. 1891 † 27. maj 1951), priorinde\* for Roskilde adelige Jomfrukloster, g. 17. marts 1953 m. sognepræst KAY Rudolph Kroon, f. 29. febr. 1896 i Aarhus (g. 1° m. Inger Andersen Alstrup † 7. dec. 1951). [Roskilde.]

## II. LINJE

FREDERIK Johan Hedemann, f. 11. juni 1890 i Kbh. (søn af kaptajn af marinen, civilingeniør CARL Georg Harald, f. 5. juli 1865 † 31. jan. 1944 og OLIVIA Elben, f. 5. febr. 1866, g. 6. juni 1889 † 13. febr. 1956), assurandør, medlem af bestyrelsen for Dansk Adelsforbund, formand i bestyrelsen for Dansk Adelsforbunds Valløfond og for Fregatten Jyllands Venner, næstformand i Fællesudvalget til Fregatten Jyllands Bevarelse, medlem af bestyrelsen for Juleuddelingen af 1867, sekretær i Murerforeningen af 1824, æresmedlem af Selskabet Fregatten Jyllands Venner (R.\*) (Bulg.r.K.2) (Ø.K.Æ.), g. 1° 11. sept. 1917 i Kolding m. ALIX Sigrid Lillie baronesse Lerche, skilt, [Hellerup]; 2° 4. jan. 1944 i Kbh. (Jac.) m. LILY Louise Almira Kjellerup (F.: hovedkasserer K. og Ville Jensen), f. 18. maj 1900 i Kbh., medlem af bestyrelsen af Vore Smaa-børns Beklædning (D.r.K.U.) (hun g. 1° m. højesteretsagfører Flemming Allerup, skilt). [Sundøre, Rungsted Kyst.] Børn:

*af 1. ægteskab:*

1. CARRY Sophie, f. 8. aug. 1918 i Kbh., cand. polit., socialraad-giver, skribent, overordentlig stiftsdame i Vallø. [Hellerup.]

2. CLAUS Carl Christian, f. 23. jan. 1921 i Kbh., proprietær, g. 16. okt. 1945 i Taarbæk m. MONA Raaschou (F.: grosserer Viggo R. og Ester Emilie Fleicher), f. 12. sept. 1919. [Foldagergaard, pr. Roskilde.] Børn:

a. STEEN Georg Christian, f. 21. aug. 1946 i Kbh. (Taarbæk K.), student, sergent ved gardehusarreg. [Næstved.]

b. METTE Emilie, . 27. dec. 1949 i Kbh. (Vallø.)

3. CARSTEN Peter-Ole Verner til »Deutsch Nienhofs«, f. 4. april 1925 † 17. sept. 1960, g. 14. aug. 1954 i Westensee m. VERA Reccius (F.: overlæge Adolpho R. og Erica Münnig), f. 5. dec. 1928 i

## HEDEMANN

Valparaiso (hun g. 2° 29. febr. 1968 i Westensee m. Landwirt, cand. jur. Hermann Theodor Thoeper, f. 30. aug. 1928). [Deutsch Nienhof, Holsten.] Børn:

- a. SVEN Georg Hartwig til »Deutsch Nienhof«, f. 23. juni 1956 paa »Deutsch Nienhof«. (Westensee K.).
- b. Daniela Anna Alix Erica, f. 13. febr. 1959 paa »Deutsch Nienhof«.

## SØSKENDE

1. LILY, f. 6. aug. 1892 i Kbh., konventualinde i Gisselfeld og Roskilde adelige jomfruklostre. [K.]
2. HELGE, f. 9. maj 1894 i Kbh., statsexam. ejendomsmægler, bankbestyrer\* for Handelsbankens Lillerødkontor, g. 9. juli 1918 paa Skönabäk, Skaane m. RIGMOR Elisabeth Rønne-Lotz, f. 23. juli 1893, † 25. aug. 1966. [Lillerød.] Døtre:
  - a. AASE, f. 28. febr. 1920 paa Vålagård, Skaane, g. 1. nov. 1940 i Kbh. (b.v.) m. produktionssekretær, kompagnichef i hjemmевærnet Mogens Prior, f. 22. juli 1911 i Kbh. [Lillerød.]
  - b. TOVE, f. 24. april 1921 i Hålsingborg, g. 20. maj 1950 i Lillerød m. oberst ERIK Fournais (R\*) (H.T.H.), f. 24. marts 1920 i Aarhus. [K.]
3. ESTRID, f. 23. okt. 1895 i Kbh., konventualinde i Roskilde adelige Jomfrukloster. [Roskilde kloster.]
4. VAGN, f. 29. marts 1901 i Kbh., koncertsanger, statsprøvet musikpædagog, M.P.F., kritisk revisor\* i Musikpædagogisk Forening, lærer\* ved Det kgl. Musikkonservatorium, sekretær i Dansk Adelsforbund, g. 4. juli 1944 i Kbh. (G) m. aut. sygeplejerske, cand. phil. BLIDE Birkedal Ibsen (F.: fuldmægtig Carl Birkedal I. og Thora Christensen), f. 17. nov. 1919 i Kbh. [K.] Børn:
  - a. FRITZE, f. 8. maj 1945 i Kbh., fører navnet fru Hedemann, skuespillerinde ved Aarhus Teater, g. 28. okt. 1966 i Kbh. (A) m. organist HELGE Gramstrup Jensen, f. 14. dec. 1937 i Ribe. [Aarhus.]
  - b. HANNE, f. 30. sept. 1946 i Kbh., stud. scient., g. 24. maj 1968 i Kbh. (b.v.) m. sergent Berndt Axel Fredrik von Schantz, f. 11. febr. 1940 i Jakobstad, Finland.
  - c. MICHAEL, f. 26. juni 1958 i Kbh. (A).

## FADERS BRØDRE

af farfaderens 1. ægteskab:

1. Christian AUGUST, f. 24. juli 1862 † 1. jan. 1930, oberstløjtnant af fodf., statsautoriseret revisor, g. 22. nov. 1888 m. FANNY Elben, f. 8. aug. 1864 † 26. febr. 1948. Datter:

SOPHIE, f. 21. sept. 1889 i Kbh., g. 26. maj 1911 sst. m. godsejer HANS Wissing Ehnhuus, f. 28. april 1878 † 13. nov. 1945. [Gule Hus ved St. Hedinge.]

2. HOLGER Marius, f. 29. jan. 1867 † 6. okt. 1928, oberstløjtnant af fodf., g. 25. maj 1893 m. ELLEN Regine Sophie Nissen, f. 9. marts 1867 † 22. febr. 1935. Søn:

ERIK Marius, f. 4. marts 1901 † 31. maj 1968, cand. polit., ekspeditionssekretær, g. 14. maj 1932 i Kbh. m. IDA Jessen (F.: toldkontrollør J. og Emilie Meldahl), f. 28. juni 1902 i Kbh. [Hellerup.] Søn:

HOLGER, f. 9. april 1937 i Hellerup, stud. mag., g. m. Dorthe ..

## HEDEMANN

3. PAUL *Hans Immanuel*, f. 20. juni 1870 † 3. sept. 1953, præst, forfatter, g. 19. juli 1900 m. Gerda CÆCILIA Hansen, f. 21. juni 1878 † 9. febr. 1968. Børn:

a. HELGA, f. 11. okt. 1901 i Kbh., g. 21. sept. 1928 i Vejstrup m. gaardejer EINAR Jørgen Krap Johansen, f. 4. maj 1904 paa Eltanggaard, skilt. [K.]

b. HUGO, f. 9. juni 1903 i Kbh., mejerikonsulent for Odense, Svendborg og Vejle amter, g. 1° 3. aug. 1931 i Ganløse m. MARGRETHE Knudsen, f. 28. aug. 1907 † 18. juli 1943; 2° 18. april 1945 i Kbh. m. HELGA Grunnet-Rasmussen (F.: elektricitetsværksbestyrer Viggo Theodor R. og Signe Grunnet), f. 10. sept. 1909 i Odense. [Birkerød.] Børn:

af 1. ægteskab:

1) INGEBORG, f. 23. maj 1932 i Kbh., g. 19. dec. 1959 i Kbh. (Vartov) m. res. kapellan, cand. mag. ERIK Worm Begtrup, f. 12. april 1926. [Skoven pr. Jægerspris.]

2) KAREN, f. 30. dec. 1933 i Kbh.

3) HANNE, f. 30. nov. 1936 i Esbjerg.

4) KARSTEN, f. 3. jan. 1941 i Hillerød, sergent, stud. mag., g. 5. okt. 1962 i Kbh. (E) m. Ulla Elisabeth Damm (F.: sognepræst Erik Nielsen D. og Else Ingeborg Poulsen), f. 11. febr. 1941 i Skelskør. [K.] Datter:

Birgitte Cæcilia, f. 31. marts 1963.

c. Bent, f. 21. febr. 1907 † 5. aug. 1948, afdelingsbibliotekar, g. 14. juni 1941 i Odense m. afdelingsbibliotekar VIBEKE Bjerregaard (F.: dyrlæge Søren Sørensen B. og Olga Helene Holst Jensen), f. 29. okt. 1913 i Grindsted. [Odense.] Datter:

LONE, f. 26. aug. 1945 i Odense.

d. THORA, f. 31. marts 1910 i Hillerød, g. 14. nov. 1930 i Kolding m. gaardejer HANS PETER Mortensen, f. 16. maj 1896 i Forlev, skilt. [Kolding.]

e. GERDA Cæcilie, f. 25. sept. 1911 i Hillerød, g. 24. okt. 1934 i Kolding m. snedker KARL Frank, f. 14. jan. 1908 i Højslev, skilt. [Vejle.]

f. PAUL, f. 15. maj 1915 i Kolding, fabrikant, g. 14. nov. 1936 i Kolding m. Siw Gunløg Wilhelmine Janson (F.: bygmästare Eskild J. og Agnes Kielberg), f. 29. aug. 1913 i Trollhättan. [Dalby.] Sønner:

1) Ulf Eskild Paul, f. 9. maj 1939 i Dalby.

2) Sten Christian, f. 1. juni 1943 i Kolding.

3) Kim Johannes, f. 15. okt. 1945 i Kolding.

## III. LINJE

OSCAR Hedemann, f. 26. april 1885 (søn af ADOLPH EMIL, f. 11. dec. 1856 † 14. dec. 1919 og Bodil MARIE Jensen, f. 4. sept. 1855, g. 6. april 1883 † 6. febr. 1943), tømmermester, g. 1° 18. april 1912 m. KATHRINE Hansen, f. 8. maj 18. . † 8. maj 1913; 2° 5. april 1916 m. NELLIE Petersen. [Californien, U.S.A.] Børn:

af 1. ægteskab:

1. KAI, f. 1. april 1913.

af 2. ægteskab:

2. ANITA, f. 6. jan. 1919.

## HEDEMANN

### SØSKENDE

1. **ARNOLD Leopold**, f. 31. marts 1887 † 22. nov. 1918, restauratør, g. 4. sept. 1907 m. **KATHRINE Petersen**, f. 19. dec. 1885 † 29. jan. 1968. Børn:

a. **OSKAR**, f. 3. juli 1908, tømrer, g. 18. dec. 1937 m. **ELGA Petersen**, f. 30. juli 1919 i Aarhus. [Aarhus.] Børn:

1) **TOVE**, f. 29. marts 1938 i Aarhus.

2) **OLE**, f. 27. jan. 1940 i Aarhus.

3) **PER**, f. 11. febr. 1943 i Aarhus.

b. **ADOLF Christen**, f. 17. okt. 1909 i Langaa, slagtermester, g. 29. sept. 1935 m. **Edvardine Kirstine Christensen**, f. 15. juli 1914 i Mølvang. [Aarhus.] Børn:

1) **MAX**, f. 8. febr. 1936 i Aarhus, slagtermester, g. 26. marts 1964 i Aarhus m. **TUDLIK Birk-Hansen**, f. 14. juli 1940 i Aarhus.

2) **BENTE**, f. 10. febr. 1939 i Aarhus, bogholder, g. 8. aug. 1957 i Aarhus m. aut. gas- og vandmester **FLEMMING Harde Olesen**, f. 9. juni 1937.

3) **STEEN Leschly**, f. 27. marts 1948 i Aarhus, automekaniker.

c. **OLUF Emil**, f. 22. okt. 1910, slagter, g. 8. maj 1935 m. **ELLA Jensen**, f. 18. juli 1911. [K.] Datter:

**MERETE**, f. 1. aug. 1947 i Kbh.

d. **LEO**, f. 23. juli 1913, kaptajn. [K.]

e. **KAI**, f. 31. maj 1915. [Aarhus.]

f. **YELVA Judith**, f. 19. nov. 1916. [K.]

g. **ERIK**, f. 28. jan. 1918, maskinarbejder. [Aarhus.]

2. **Jens EMIL**, f. 30. marts 1889, tømrermester, g. 7. juni 1912 m. **NICOLINE Nielsen**, f. 21. sept. 1888 † . . . [Iowa, U.S.A.] Børn:

a. **HENNY**, f. 15. aug. 1913.

b. **MARGARETHA**, f. 22. okt. 1914.

c. **VIOLA**, f. 22. okt. 1914.

3. **HANS Christian**, f. 19. marts 1891 i Løgstør, assurandør, g. 1° 24. maj 1916 i Aars m. distriktsjordemoder **ANNA Petrea Andersen** (F.: restauratør **Andreas Carl A.** og **Ane Marie Petersen Larsen**), f. 8. nov. 1898 i Esbjerg, skilt [Værum ved Randers]; 2° 12. dec. 1947 i Kbh. (b.v.) m. **Kathe Lilly Jonsen**, f. 21. sept. 1902 i Kbh. [K.] Børn:

af 1. ægteskab:

a. **POUL Adolf Emil**, f. 23. aug. 1916 i Løgstør (Odder K.), ingeniør, skibsreparationsvurderingsmand. [Baltimore.]

b. **INGE**, f. 17. sept. 1918 i Aars. [Værum.]

c. **BODIL Marie**, f. 29. jan. 1920 i Langaa, g. 25. april 1941 m. dyrlæge **Niels Kok**, f. 19. juli 1918. [Hellerup.]

d. **HANS Viggo**, f. 19. april 1921 i Langaa, hovmester, g. 19. febr. 1954 i Neuilly-sur-Seine m. **LILIANE Marguerite Françoise Dupin** (F.: statsaut. revisor **Marius François Albert D.** og **Marguerite Justine Marie Morel**), f. 9. okt. 1932 i Saint-Maur-des-Fosses. [Paris.] Søn: **ERIK Marius Hans**, f. 18. april 1955 i Neuilly-sur-Seine.

e. **PER Alfrido**, f. 31. juli 1929 i Værum g. . . . m. **Anne Lise Pedersen**, f. . . . [Nordby, Samsø.] Barn:

. . . ., f. . . .

f. **OLE Karsten**, f. 30. maj 1931 i Værum, chefkok.

g. **JØRGEN**, f. 14. marts 1933 i Værum, skibskok.

h. **Ellen VIBEKE**, f. 1. juni 1935 i Værum. [Randers.]

## HEDEMANN

- i. MOGENS, f. 26. aug. 1937 i Værum, landvæsenselev.  
k. FLEMMING, f. 3. dec. 1939 i Værum, math, g. 4. juli 1959 i Kbh.  
(b.v.) m. RUTH Sørensen.  
4. ANNA Marie, f. 26. juli 1894, g. 23. maj 1922 m. proprietær HANS  
Peter Hansen, f. 24. dec. 1885. [Bjergagerhougaard ved Odder.]

### FARFADERS BRØDER

ERNST Emil, f. 3. marts 1843 † 8. nov. 1915, kammerjunker, g. 1  
19. marts 1869 m. ELNA Margaretha Charlotte Buchwald, f. 14. jan.  
1842, skilt † 22. dec. 1918; 2° 24. nov. 1911 m. CHRISTINE Margrethe  
Petersen, f. 25. juni 1883. [K.] Søn:

*af 1. ægteskab:*

Johan OSCAR Buchwald, f. 23. maj 1880, købmand, g. nov. 1919  
m. KATHARINE van Ried, f. 26. aug. 1888. [Wyoming, U.S.A.]

## IV. LINJE

*Uddød i mandslinjen 8. marts 1909.*

ELISABETH Helga Dorothea Hedemann, f. 17. marts 1872 (datter af  
hannoveransk kaptajn, preuss. Amtsanwalt CARL Christian Anton,  
f. 26. nov. 1837 † 8. marts 1909 og Anna Rosine Vilhelmine (MINNA)  
Lund, f. 17. sept. 1844, g. 21. sept. 1861 † 2. febr. 1910), g. 26. okt.  
1901 m. LUDWIG Friedrich Karl Rudolphy, f. 13. sept. 1879. [Ham-  
borg.]

## HEGERMANN-LINDENCRONE



*Generallejtnant, kammerherre Johan Henrik Hegermann adledes ved patent af 2. maj 1818 med navnet Hegermann-Lindencrone. — Udførlig slægttavle og vaabenafbildning, se aarg. 1941.*

JOHAN Henrik Hegermann-Lindencrone, f. 22. juni  
1924 (søn af teaterchef CAI DITLEV, f. 21. okt. 1881  
† 11. aug. 1947 og Emma DOROTHEA Poulsen, f.  
19. april 1882, g. 24. april 1907 † 23. april 1965),

boghandler. [Johannesburg.]

### SØSTER

VIBEKE, f. 30. juli 1913, g. 1° 21. okt. 1934 m. gaardejer HENRIK Bang  
f. 23. nov. 1907, skilt; 2° 10. nov. 1939 m. forlagsboghandler ARNE  
Theodor Busck, f. 4. maj 1903, skilt; 3° 28. juli 1951 m. fabrikant  
ARNE Abel Vejby-Petersen, f. 20. jan. 1906. [K.]

### FARFADERS FADER

CAI Ditlev, f. 17. maj 1807 † 22. dec. 1893, kammerherre, generallejt-  
nant, Søn:

Johan Frederik (FRITZ), f. 17. dec. 1840 † 23. juli 1938, kammer-  
herre, generalmajor, adjutant hos Kong Christian IX, g. 29. juni  
1866 m. Juliane (JULIE) Mathilde Caroline baronesse Wedel Jarls-  
berg, f. 17. april 1847 † 11. april 1895. Søn:

## HEGERMANN-LINDENCRONE

*Johan HERMAN, f. 15. jan. 1872 † 2. febr. 1929, kammerjunker, ritmester, g. 14. juni 1905 m. ANGELA Maria Josepha Bernardina Agnes Elisabeth Berling, f. 20. maj 1885, † 17. sept. 1966. Børn:*

1) **KNUD Erik Alexander Berling**, f. 21. dec. 1907, medlem af bestyrelsen for I/S Berlingske Tidende (R\*), g. 15. maj 1937 i Ordrup m. **VIBEKE Bodil Manette Gowertz Lund** (F.: generalkonsul, læge Edward Henrik L. og Ingeborg Worm), f. 5. dec. 1911. [Holte.] Børn:

a) **LILITH Marguerite**, f. 4. marts 1938.

b) **JOHAN Edward Sigurd Harald**, f. 28. juli 1941, stud mag.  
2) **Juliane Margarit Signe Eudoxie Polly Alice (GRIT) Berling**, f. 24. okt. 1912, g. 7. dec. 1940 i Ordrup m. direktør O. L. H. Hauschild, medlem af overbestyrelsen og bestyrelsen for I/S Berlingske Tidende, af bestyrelsen for A/S De Berlingske Virksomheder og A/S Det Berlingske Officin. [Vedbæk.]

## HEINTZE\*

*Kammerherre Josias Friedrich Ernst von Heintze til Niendorff og Reecke af en 1484 i Langensalza, Thüringen forekommende slægt, der 9. jan. 1805 fik kejsersligt adelspatent, blev ved patent af 31. dec. 1845 optaget i den danske friherrelige stand med rang som lensbesidder.*

Se »Danmarks Adels Aarbog«, 1924 og  
»Genealogisches Handbuch des Adels VII  
(Freiherrliche Häuser B I.)«

## HERBST

*Kontreadmiral Adolph Tobias Herbst blev ved patent af 9. marts 1820 optaget i den danske adelsstand. — En del af slægtens medlemmer skriver sig von Herbst.*

**CHRISTIAN Michael Johannes Herbst**, f. 16. dec. 1919 (søn af ingeniør, cand. polyt. **PETER Vilhelm Adolph Aage**, f. 4. april 1884 † 29. okt. 1931, og **ELISABETH Klara Perpetua Wagener**, f. 8. april 1893, g. 4. juli 1918 † 5. juni 1968), direktør, g. 18. sept. 1943 i Virum m. **RUTH Marcher** (F.: inspektør Poul Gustav M. og Emmy Charlotte Catharina Reinicke), f. 16. dec. 1919. [Torpmagle pr. Dyssekilde.] Sønner:

1. **PETER Michael**, f. 31. juli 1945 i Kbh.
2. **CHRISTIAN Johannes**, f. 9. marts 1948 i Torpmagle.
3. **THOMAS Andreas**, f. 12. nov. 1949 i Torpmagle.

### SØSKENDE

1. **AGNES Elisa Gertrud**, f. 15. juni 1921, g. 3. jan. 1944 i Lyngby m. dyrlæge **HENNING Edinger**, f. 22. aug. 1919. [Ballerup.]



## HERBST

2. MERETE Hedvig Michelle, f. 4. nov. 1923 i Holte, kommunelærerinde, g. 20. juni 1948 i Torup m. lærer, løjtnant af res. TORBEN Hyld, f. 23. dec. 1923, skilt. [Birkerød.]

## FARFADER

CHRISTIAN Adolph Tobias, f. 30. marts 1846 † 3. marts 1923, grosserer. Sønner:

1. OVE Conrad, f. 23. febr. 1886 † 13. sept. 1946, optisk instrumentmager, g. 20. juni 1928 m. CARLA Justesen, f. 27. marts 1906 † 7. juni 1964. Børn:

- INGER Margrete, f. 12. okt. 1928 i Kbh., g. 2. april 1955 i Gentofte m. fotoassistent Jules de Serène d'Aqueria. [K.]
- BIRGIT, f. 2. sept. 1930 i Kbh., g. 6. jan. 1950 m. fotograf Johan Carl Jespersen, f. 23. aug. 1919. [Vedbæk.]
- Poul Erik, f. 24. okt. 1937 i Aalborg, typograf. [Allerød.]

2. KAJ Tobias, f. 30. aug. 1891 † 9. dec. 1950, cand. polyt., laboratorieforsøger, g. 10. juni 1927 m. MARY Henriette Andersen-Brock, f. 10. juli 1893 † 22. marts 1961. Søn:

TORBEN Kaj, f. 17. april 1931 i Aarhus, læge, g. 18. okt. 1960 i Wien m. psykolog, dr. phil. ERIKA Pauline Stadler (F.: skovrider Julius S. og Margarethe Zelinka), f. 2. aug. 1931 i Gaming, Østrig. [K.] Børn:

- 1) BJØRN Stefan Kaj, f. 12. aug. 1961 i Kbh. (Frh.)
- 2) PERNILLE Maria Margreta, f. 5. dec. 1964 i Kbh. (Frh.)

## VON HIELMCRONE



Krigsraad Hans Adolph Hoeg til HERNINGSHOLM blev den 19. aug. 1757 adlet med navnet von Hielmcrone. Udførlig slægttafle med vaabenafbildning, se aarg. 1935.

Hans ADOLF Christian von Hielmcrone, f. 30. aug. 1910 i Aabenraa (søn af advokat og notar EMIL August, f. 7. okt. 1877 † 20. jan. 1944, og MINNA Berta Albertine Heimreich, f. 25. dec. 1872, g. 17. sept. 1908 † 11. juni 1961), kaptajn, g. 28. sept. 1935 i Altona m. MARGARETE Møller, f. 15. marts 1913 i Flensborg. [Hamborg-Altona.] Børn:

1. IRMENTRAUT, f. 3. nov. 1935 i Altona.
2. Hans Adolf, f. 14. aug. 1938 i Altona.
3. MARGARETE, f. 16. marts 1940 i Altona.
4. GERHART, f. 13. febr. 1943 i Altona.
5. JOACHIM, f. 27. april 1951 i Altona.

## SØSKENDE

1. LOTTELISE, f. 10. juli 1909 i Kiel, g. 13. febr. 1941 i Heidelberg m. major\*, Wirtschafsjurist, dr. jur. GÜNTHER Nehm, f. 6. dec. 1910 i Wärmelskirchen. [Brannenburg a. Inn.]

## VON HIELMCRONE

2. KARL ALBERT, f. 29. dec. 1911 i Aabenraa, Steueramtmand, g. 1<sup>o</sup> 10. april 1940 m. HILDEGARD Meier, f. 1. maj 1915 i Wilhelms-hafen, skilt 1948; 2<sup>o</sup> 15. maj 1948 m. MARIE Mau, f. 23. april 1914 i Flensborg. [Leek/Südtondern.] Sønner:

af 1. ægteskab:

a. Ulf Dietrich, f. 2. jan. 1944 i Husum.

af 2. ægteskab:

b. Kai Detlef, f. 6. juni 1949 i Flensborg.

3. Max JÜRGEN, f. 13. juni 1913 i Aabenraa, kaptajn i rederiet A. P. Møller, g. 24. jan. 1942 i Oslo m. BORGHILD Isdahl, f. 26. aug. 1916 i Kristiania. [Aabenraa.] Børn:

a. INGBORG, f. 27. nov. 1942 i Hamburg.

b. HARALD, f. 27. dec. 1944 i Flensborg.

### FADERS SØSKENDE

1. CARL Adolph, f. 23. nov. 1882 † . . nov. 1914, bryggeriforpagter, g. 16. nov. 1912 m. Marie Catharine HENRIETTE van Dorp, f. 16. sept. 1890 † . . 1953. Datter:

URSULA Susanne, f. 4. nov. 1913.

2. MARTHA Ida Christine, f. 17. febr. 1886 i Altona. [Altona.]

3. CHARLOTTE Maria Bertha, f. 16. april 1897 i Altona. [Altona.]

## VON HOBE\*



*Meckenburgsk uradelsslægt, der forekommer tidligst 1278 med ridderen Johannes Hobe. En uddød linje har været bosat i Danmark i det 16. aarhundrede. General Ludvig Levin von Hobe (1700—81) traadte 1716 i dansk tjeneste og blev 29. februar 1776 naturaliseret. Hans sønnesøn, ritmester Levin Ludvig Christian Leopold von Hobe, besidder af fideikommisgodset Gelting, blev tilligemed dem af hans descendenter, hvem Gelting i tidens løb tilfalder, ved resol. af 19. okt. 1821 og patent af 14. maj 1828 optagen i den danske friherrestand med navnet Hobe-Geltingen. En preussisk stadfæstelse herpaa skal hjemle besidderen navnet von Hobe-Geltingen. — Udførlig slægttavle med vaabenafbildning, se aarg. 1938.*

BERTRAM Ludvig Seneca Alfred Gregor Maria Hubertus von Hobe friherre af Gelting til Gelting ved Flensborg, f. 12. marts 1911 paa Dyttebøl (søn af pavelig gehejmekammerherre, kaptajn, dr. jur. SIEGFRIED Emil Maria Ludwig Seneca, f. 25. juli 1878 † 27. okt. 1944 og Ernestine (ERNA) Caroline Monforts, f. 19. jan. 1889, g. 3. juni 1909 † 8. nov. 1957 (Malt.), g. 7. okt. 1943 i Luxembourg m. Marie-Henriette (MARITA) baronesse von Hoiningen, gen. Huene, (Malt.), f. 27. maj 1923 i Luxembourg. [Gelting.] Sønner:

1. SIEGFRIED Lambert Seneca Lamoral Hyazinth Maria Hubertus von Hobe, f. 17. aug. 1944 paa Dyttebøl.

2. GEORG Augustinus Emile Benedikt Paschalis Maria Hubertus, f. 17. maj 1946 paa Gelting.

## VON HOBE

### SØSKENDE

1. ELISABETH Auguste Marie Josepha Huberta von Hobe, f. 23. marts 1910 paa Dyttebøl, g. 17. marts 1947 i Godesberg m. Henry Carle, f. 29. nov. 1914 i Schlebusch v. Köln. [Hamburg.]
2. MARIA-LUISE Hermine Huberta, f. 22. juni 1912 paa Dyttebøl, g. 1. april 1934 paa Gelting m. ALFRED Dyckhoff, f. 7. dec. 1900 i Manchester. [Bramhall-Cheshire.]
3. CASPAR Melchior Balthasar Herbert Hubertus Siegfried, adopteret 1941 af sin onkel Joseph Monforts, hvorefter han fører navnet Monforts von Hobe, f. 15. okt. 1915 paa Dyttebøl, g. 23. juni 1943 i Reinbek m. Christa Maria Grauert (F.: Clemens August G. og Isabella Will), f. 27. nov. 1922 i Hamburg. [Niershoff, Post Grefrath.] Børn:
  - a. ISABEL Ernestine Maria Monforts v. H., f. 18. aug. 1946 i München-Gladbach.
  - b. CLEMENS AUGUST Dietrich Maria Monforts v. H., f. 22. sept. 1948 i München-Gladbach.
  - c. MONIKA Marita Isa, f. 18. maj 1950 i München-Gladbach.
  - d. BEATRICE, f. 31. okt. 1953 i München-Gladbach.
  - e. Marie JOSEPHINE, f. 29. aug. 1958 paa Niershoff.
  - f. Hans CHRISTIAN, f. 24. juni 1961 paa Niershoff.
  - g. FRANZISKA Gisela Josepha Helma Maria, f. 14. maj 1964 paa Niershoff.
4. ALICE Maria Clara Huberta, f. 17. maj 1917 paa Dyttebøl, farmaceut, g. 14. okt. 1947 paa Gelting m. diplomingeniør MANUEL von Ondarza, f. 10. okt. 1909 i Zippendorf. [München-Gladbach.]
5. GISELA Ignatia Maria Huberta, f. 26. sept. 1918 paa Gelting. [Dyttebøl.]
6. AUGUST Aloysius Hubertus Maria, f. 6. febr. 1920 paa Gelting, premierløjtnant\* i luftvaabenet, landmand: g. 3. maj 1949 i Reinbek m. ANTONIE Dieck, f. 4. jan. 1917 i Prag (hun g. 1<sup>o</sup> 1941 m. kaptajn Franz-Wilhelm von Ondarza † faldet 16. juli 1942). [Dyttebøl.] Børn:
  - a. ANTONIA Maria Clara Emilia, f. 6. april 1950 paa Dyttebøl.
  - b. ERNESTINE Gisela Herta Maria, f. 7. jan. 1952 paa Dyttebøl.
  - c. BENEDIKT Johannes Joseph Hubertus Maria, f. 25. jan. 1960 i Flensborg.
7. JOSEFA Johanne Maria, f. 5. sept. 1921 paa Gelting, dr. med., g. 24. maj 1949 paa Gelting m. fabrikant Karl Theodor Odefey, f. 21. jan. 1910 i Reinbek. [Reinbek.]
8. CLARA Emilie Maria Huberta, f. 1. april 1925 paa Gelting, g. 7. sept. 1951 paa Gelting m. dr. phil. HELLMUT Kruse, f. 19. maj 1926 i Hamburg. [Reinbek.]

### FADERS SØSKENDE

1. BERTRAM Maria Eduard Rudolf til Ohrfeld, f. 17. juni 1883 † 26. maj 1960, preuss. kaptajn, g. 23. maj 1908 m. Margaretha ALICE Clemens, f. 24. juni 1885 † 6. febr. 1968. Børn:
  - a. CORD Dietrich Bertram Josef til Mühlenkoppel ved Flensborg, f. 20. marts 1909 paa Ohrfeld, generalløjtnant (Malt.), g. 22. aug. 1934 i Münster, Westfalen m. RUTH Anna Mathilde Gertrud Halder (F.: generaloberst Franz H. og Gertrud Erl), f. 7. sept. 1913 i München. [Mühlenkoppel ved Flensborg.] Børn:

## VON HOBE

- 1) **CORD** Dietrich Bertram til Ohrfeld, f. 16. juli 1935 i Celle, g. 28. dec. 1962 m. Anna **MARIA** Magdalena Lange (F.: landwirt Gerhard L. og Magdalena Müller), f. 18. sept. 1937 i Hahnenfels, Kr. Glogau. [Ohrfeld v. Flensburg.] Sønner:
    - a) Dietrich Bertram Cord, f. 26. okt. 1963 i Flensburg.
    - b) Hubertus Franz Gerhard, f. 24. april 1965 i Flensburg.
    - c) Johannes Gerd Edgar, f. 6. marts 1966 i Flensburg.
    - d) Gerd, f. 1. febr. 1968 i Flensburg.
  - 2) **WALTHER**, f. 11. nov. 1936 i Koblenz, kaptajn, g. 15. maj 1966 i Uetzen m. **URSULA** Marhenke (F.: Unternehmer Rudolf M. og Anni Schalck), f. . . . . [Hamburg.] Datter:
    - 1) Alexandra-Isabell, f. 27. april 1968 i Hamburg.
  - 3) **ALICE** Irmgard Maria, f. 20. aug. 1939 i Flensburg.
  - 4) **CHRISTIAN** Friedrich Georg, f. 24. jan. 1941 paa Gelting, søkadet.
  - 5) **BERTRAM** Antonius Franz-Joseph, f. 13. maj 1945 paa Mühlenkoppel.
  - 6) **JOHANNES** Hippolyth Hubertus, f. 25. maj 1947 paa Mühlenkoppel.
  - 7) **MICHAEL** Hubertus Maria, f. 9. juni 1951 paa Mühlenkoppel.
- b. HIPPOLYTA** Juliane Isabella Margaretha Marie, f. 17. febr. 1910 paa Ohrfeld. [Rom.]
- c. Heinrich (HEINZ)** Siegfried Maria, f. 25. april 1911, oberstløjtnant, f. 15. april 1936 i Hannover m. Eva Margarethe Hildegard **GERTRUD** baronesse von Lyncker (F.: major Arthur Lothar Friedrich Nikolaus baron v. L. og Anna Auguste Hertha v. Wolff), f. 13. febr. 1912 i Frankfurt a. d. O. [Kiel.] Børn:
  - 1) **CHRISTOPH HEINRICH** Cord Leon, f. 2. juli 1937 i Hannover, kaptajn, g. 6. aug. 1965 m. **MARIANNE** von Mensenkampff (F.: Diplomvolkswirt Leon v. M. og Ursula Boehm), f. 9. dec. 1941. [Braunschweig.] Datter:
    - 1) Barbara **MARIANN**, f. 8. marts 1967 i Braunschweig.
  - 2) Isabella **MONIKA**, f. 9. sept. 1939 i Hannover, g. 20. aug. 1964 paa Ohrfeld m. kaptajn **HANS ALEXANDER** Friedrich friherre von Falkenhausen, f. 7. juni 1935 i Börnchen. [Rendsburg.]
  - 3) **EDGAR** Friedrich Wolf Siegfried Heinz Hubertus, f. 4. okt. 1941 i Aachen, købmand, g. 12. maj 1968 i Hamburg m. **MARION** Eva Editha Carmen von Massow (F.: Verwaltungsangestellter Rüdiger v. M. og Ehrengard-Sybille von Schack), f. 18. okt. 1941 i Gross-Volz. [Vedbæk.]
  - 4) **HEINZ** Hubertus, f. 2. aug. 1944 i Koppelheck.
- e. ANNA MARIA** Adriane Alice Josepha, sygegymnast f. 2. marts 1914 paa Ohrfeld, g. 29. dec. 1942 paa Ohrfeld m. kaptajn Richard Busse, f. 8. juli 1915 † faldet 3. sept. 1944. [Flensburg.]
- f. LUITGARD** Alice Ignatia, f. 24. jan. 1916 paa Ohrfeld, g. 27. dec. 1939 paa Ohrfeld m. Regieringsrat **GERD** Breme, f. 21. marts 1911 i Recklingshausen. [Römlinghofen.]
- g. MECHTILD** Josepha Dorothea Marie, f. 6. febr. 1918 i Flensburg. [Hamburg.]
- h. HILDEGARD** Rizza Isabella Maria, f. 29. aug. 1921 paa Ohrfeld, g. 19. april 1960 paa Ohrfeld m. kunstmaler **ERNEST** Columba Hayes, f. 26. okt. 1914 (g. 1° m. Irma Verona Stranger-Tones † 18. nov. 1959). Dublin.]

## VON HOBE

1. STEFANIE Erna Maria, f. 12. marts 1925 paa Ohrfeld, g. 9. aug. 1948 paa Ohrfeld m. Referendar Carl Heinrich Breme, f. 23. jan. 1920 i Münster, Westf. [Hamburg.]
2. CORD *Dietrich Franz Maria*, f. 2. febr. 1886 † 23. juli 1913, *preuss. løjtnant*, g. 25. sept. 1909 m. CLARY Marie Antoinette Trimborn, f. 29. juni 1888 i Verviers (hun g. 2<sup>o</sup> 1918 m. Edgar-August von Hobe (se nedenfor)). Søn:  
CARL *Bertram Johannes Maria*, f. 30. juni 1910 † 7. aug. 1961, *dr. jur.*, g. 13. aug. 1938 i Trages m. HELENE von Savigny, f. 14. febr. 1910 i Münster, Westf. [Bonn.] Børn:  
1) HELGA Elisabeth Lioba Maria, f. 6. juli 1939 i Potsdam.  
2) ALEXANDRA Elisabeth Maria Margarete, f. 4. nov. 1940 i Hanau, læge, g. 6. maj 1967 i Unkel m. læge Harald Schütt, f. 8. marts 1939 i Wismar. [Kiel.]  
3) ADELHEID Caroline Jutta Gabriele, f. 19. febr. 1943 i Potsdam, g. 7. okt. 1963 m. Land- og Forstvirt Eberhard Hanns Jürgen Levin von Groote, f. 11. okt. 1936 i Köln-Lindenthal. [Merten.]  
4) CARL Bertram Cord Dietrich Franz Friedrich, f. 16. marts 1945 i Trages, g. ... dec. 1967 i München m. Irene Neuerburg (F.: Dipl. Landwirt Paul N. og Helga Blucke), f. .... [München.]
3. EDGAR-August Emil Maria Joseph, f. 29. juli 1890 paa Gelting, *preuss. landraad*, pavelig *geheimkammerherre di spada e cappa*, (Malt.), g. 8. dec. 1918 i Unkel a. Rh. m. CLARY Marie Antoinette, født Trimborn, enke efter løjtnant Cord von Hobe (se ovenfor). [Unkel.] Børn:  
a. MARIE-THERES Ernestine Adolphina Johanna Fortunata Josepha, f. 21. febr. 1921 i Unkel a. Rh. [Unkel.]  
b. DIETRICH Cornelius Johannes Frumentius Maria Joseph, løjtnant, f. 27. okt. 1922 i Unkel, savnet i Rusland siden 1945.  
c. MARIE GABRIELE Josephine Cornelia Elisabeth, f. 24. sept. 1925 i Unkel a. Rh., g. 28. aug. 1948 i Unkel a. Rh. m. ingeniør PAUL Maria Joseph Ignatius Stanislaus Hubertus friherre von Weichs, f. 1. april 1914 paa Haus Wohnung. [Schwäb. Gmünd.]  
d. MONIKA Adriane Johanna Laetitia Ignatia Maria Josefa, f. 5. nov. 1928 i Bonn, klosterordensfrue. [Pützchen/Beuel.]
4. ISABELLA Henriette Marie Aloysia Josepha, f. 18. juli 1894 paa Gelting. [Gelting.]
5. IGNATIA Marie Amelie Brunhild, f. 6. okt. 1896 paa Gelting [Flensborg.]

## FARFADERS BRØDRE

1. LUDWIG *Florian Gerhard Friedrich von Hobe*, f. 18. febr. 1855, † 24. sept. 1900, g. 16. aug. 1896 m. *Bertha Maria Helena* ELISABETH *Scharffenorth*, f. 1. jan. 1867 † 3. juni 1912. Børn:  
a. BERTRAM Alfred Siegfried Maria, f. 6. juni 1897 i Darmstadt, *forretningsleder*, løjtnant\*, g. 30. marts 1923 i Haspe i Westfalen m. Gertrud (TRUDE) Alma Mathilde Böker, f. 27. aug. 1904. [... ] Søn:  
Horst Franz, f. 20. dec. 1931 i Hagen, Westfalen, g. 23. jan. 1965 i Konstanz m. GUDRUN Kluge, f. .... [München.] Søn:  
....., f. .... 1966.

## VON HOBE

- b. AMÉLIE Josepha Elisabeth Gertrud Maria, f. 20. marts 1900 i Wiesbaden. [München.]
2. SIEGFRIED Georg Dietrich Bruno Dionysius, f. 9. okt. 1856 † 14. nov. 1930, preuss. geheimeeringsraad, g. 28. okt. 1896 m. AMÉLIE Maria Elisabeth Hubertine Kreuzberg, f. 3. febr. 1870 † 8. juli 1940. Datter: ADRIANE MARIA Elisabeth Antonia, f. 12. nov. 1900 i Aurich. [Köln.]

## HOFF

*Bøhmisk adelsslægt, af hvilken Hans Wentzel Hoff 1659 kom til Danmark. Hans afkom blev naturaliseret ved patent af 29. juni 1778.*

MALTHE Sehested, f. 31. marts 1890 (søn af grosserer HOLGER, f. 18. april 1852 † 15. febr. 1928 og MARIE Kirstine Sophie Hansen, f. 2. nov. 1860, g. 29. april 1884 † 19. dec. 1936), købmand, g. 27. aug. 1922 m. FANNY Elisabeth Grubbe, f. 4. marts 1896. [Nykøbing F.] Børn:

1. POUL Sehested, f. 22. dec. 1923, toldkontrollør. g. 1946 m. Lilli Iversen (F.: gaardejer Carl I. og Christine Christensen), f. 15. febr. 1924. [Næstved.] Børn:

a. VIBEKE Elisabeth, f. 19. okt. 1946, g. 24. febr. 1968 m. LARS Nielsen, f. . . . . [K.]

b. EIGIL Sehested, f. 5. marts 1948. [Lyngby.]

c. BIRTHE Margrethe, f. 26. juni 1951.

d. CARSTEN Sehested, f. 18. nov. 1955. [Næstved.]

2. EVA Agathe, f. 31. juli 1925, diakonisse, forstanderinde for Kolonien Filadelfia, overordentlig stiftsdame i Vallø. [Dianalund.]

### SØSKENDE

1. GERDA, f. 6. nov. 1888, g. 26. marts 1912 m. købmand Johan Asmus Nielsen, f. 10. maj 1879 † 18. jan. 1938. [Sorø.]

2. HERMAN Gerhard Tetens, f. 4. okt. 1891 † 31. august 1962, grosserer, g. 1° 19. sept. 1920 m. INGRID Petersen, f. 22. marts 1898, skilt 1929; 2° 11. dec. 1943 m. INGE Brandt, f. 4. dec. 1908. [Sorø.] Børn:

af 1. ægteskab:

a. PALLE Sehested, f. 1. nov. 1922, læsesalsinspektør ved Universitetsbiblioteket. [K.]

b. EBBE Asger Tetens, f. 11. nov. 1925, kommunelærer, g. 30. aug. 1952 m. SONJA Thomsen (F.: grosserer Thomas T. og Ellen Margrethe Anna Lubich), f. 7. okt. 1928. [K.] Børn:

1) ANDERS Tetens, f. 17. jan. 1954 i Søborg.

2) ANNETTE, f. 21. dec. 1955 i Søborg. (Vallø).

3) PETER Sehested, f. 6. dec. 1958 i Søborg (Søborg K.).

af 2. ægteskab:

c. Ingeborg BIRGITTE Marie, f. 20. nov. 1944, overordentlig stiftsdame i Vallø.

d. Hans Henrik, f. 2. febr. 1946.

3. HULDA Antonia, f. 21. maj 1895, klosterfrøken i Vemmetofte. [Sorø.]

## DE HOFMANN

*Kaptajn Ernst Halchhuus adledes ved patent af 15. nov. 1780 med navnet de Hofmann. — Slægten skriver sig nu *de Hoffmanns*.*

ADOLF John de Hoffmann, f. 20. juni 1901 i Cansland, Iowa (søn af landmand ERNST Mathias, f. 27. maj 1870 † 11. okt. 1959 og Ida Iller, f. 3. febr. 1874, g. 30. juni 1897 † . . .), g. 1. nov. 1922 m. Anna . . . . Døtre:

1. HELENE, f. 17. marts 1924, g. 30. juni 1942 m. . . . Griffith.
2. FLORENZE, f. 9. febr. 1927, g. 13. marts 1947 m. . . . Fastrup.
3. DOROTHEA Anna, f. 15. sept. 1935, g. 18. marts 1954 m. . . . Rengstorf.

### BRODER

LORENZ, f. 6. maj 1906 i White Lake, Syd Dakotah, g. 17. maj 1936 i Mankato m. FREDORA Ella Lilienkamp, f. 24. marts 1918. Mankato.] Børn:

1. JANET Marie, f. 1937 i Mankato.
2. LAWRENZ Mathias, f. 1939 sst.
3. NAVY Rose, f. 1942 sst.
4. James ERNST, f. 1943 sst.
5. Ilan ANNE, f. 1943 sst.

### FADERS BRØDRE

1. JENS *Ingwer*, f. 28. aug. 1871 † 20. sept. 1949, *gæstgiver*, g. 18. nov. 1898 m. FRITZE *Böttger*, f. 18. dec. 1877 † 19. aug. 1941. Børn:

a. MAX *Adolf*, f. 8. aug. 1899 † 21. aug. 1957, g. 2. dec. 1926 m. MAGDA *Koppmann*, f. 29. sept. 1899. [Keitum.] Børn:

- 1) ILSE Marie, f. 25. febr. 1927, g. 6. juli 1946 m. Bergpraktikant ALFRED *Blida*, f. 9. juli 1923 i Beuthen, Ober-Schlesien. [Keitum.]
- 2) CARLA LOUISE, f. 2. marts 1929.
- 3) MARIANNE, f. 21. april 1930, g. 24. dec. 1952 m. RICHARD *Blum*, f. 16. aug. 1924 i Berlin. [Keitum.]
- 4) JENS JOHANNES, f. 14. febr. 1932, g. 30. juli 1960 m. KARIN *Rieckes*. Søn:

Erk-Werner, f. 28. nov. 1960.

- 5) Sylta CHRISTIANE, f. 3. juli 1933, g. . . . febr. 1958 m. WILLY *Christiansen*, f. 20. dec. 1931 i Aalborg. [Sjuntorp, Sverige.]
- 6) Adolf, Alfred, f. 30. aug. 1934, g. 26. jan. 1959 m. CHRISTA *Ernst*, f. 6. jan. 1936. [Bremen.] Børn:

a) JENS, f. 13. juli 1959 i Bremen.

b) BERND, f. 22. jan. 1961 i Bremen.

- 7) KÄTHE, f. 10. sept. 1935, adopteret *Koopmann*, g. 30. aug. 1956 m. UDO *Zirpel*, f. 1. aug. 1934.
- 8) ELKE, f. 14. marts 1937.
- 9) FRITZ *Ludwig*, f. 3. april 1938, g. 7. sept. 1962 i *Westerland m. Marlies Sönksen*, f. 24. dec. 1938 i *Westerland*. [Keitum.]
- 10) KAREN *Elisabeth*, f. 3. april 1940, g. 26. jan. 1960 m. WOLFGANG *Kaup*.

b. ALFRED *Friedrich*, f. 4. dec. 1900, g. 3. jan. 1947 m. *Nicoline ELISE Sophie Lech*, f. 27. febr. 1912.

## DE HOFMANN

- c. CARLA Maria, f. 21. dec. 1905, g. m. PAUL Andersen, f. 26. marts 1889 † 18. juni 1966. [Keitum.]
2. LORENZ, f. 2. aug. 1876 † 20. marts 1959, landmand, g. 13. april 1901 m. CHRISTINE Jansen, f. 7. april 1873 † 13. aug. 1965. Børn:
- a. MARIA, f. 1. marts 1902, g. 17. nov. 1922 m. landmand LORENZ Petersen. [Morsum, Sild.]
  - b. CATHARINA Anna, f. 13. maj 1909, g. m. landmand Bernhard Christiansen, f. 16. febr. 1905. [Tinnum, Sild.]
  - c. CHRISTIAN Adolf, f. 17. nov. 1911, landmand, g. 21. okt. 1938 m. Paula Anneliese Jensen, f. 19. marts 1921. [Morsum, Sild.] Børn:
    - 1) INGRIED, f. 27. marts 1939.
    - 2) Boy Peter, f. 19. juli 1940, g. 22. jan. 1966 m. Hella Gertrud Reimers, f. 23. juli 1944 i Nauen. Datter:
      - Christiane Anneliese, f. 4. juli 1966 i Westerland.
    - 3) Lorenz Adolf, f. 1. nov. 1941.
    - 4) Karin Paula, f. 14. febr. 1944, g. 18. maj 1966 m. købmand Dirk Ipsen, f. 4. aug. 1941 i Boldixum.
3. ALFRED, f. 11. jan. 1881 † 18. febr. 1942, snedker, g. 9. dec. 1910 m. PAULA Berger, f. 5. aug. 1888 † 25. febr. 1961. Søn: ALFRED Emil, f. 11. sept. 1911, g. m. MARTHA Stöcker, f. 2. maj 1913. [Keitum.] Datter: ANNELIE, f. 2. sept. 1943, g. 15. april 1966 m. købmand KURT Gustav Rupert Emil Hahlweg, f. 15. juli 1941. [Hamburg.]

## FARFADERS FADER

- ERNST Mathias, f. 25. marts 1816 † 20. okt. 1852, skibsfører, g. 10. sept. 1843 m. ANNA Margrethe Jensen, f. 25. dec. 1818 † 7. dec. 1890. Søn:
- Ernst MATHIAS, f. 11. jan. 1853 † 30. juli 1929, kontorist g. 18. okt. 1876 m. Anna MAGDAL NE Grav, f. 3. juli 1851 † 9. sept. 1908. Børn:
- a. ERNST Mathias, f. 11. juli 1877 † 13. maj 1965, prokurist, g. 26. nov. 1909 m. HELENE Jürgens, f. 5. marts 1887 † 12. dec. 1964. Datter:
    - Magdalene METHA, f. 9. jan. 1911, g. 26. okt. 1935 m. HERMANN Gottlieb Hamfler, f. 23. febr. 1904. [Barcelona.]
  - b. ADOLPH Heinrich Julius, f. 24. febr. 1879 † 23. april 1956, bagermester, g. 16. juni 1907 m. AMANDA Bruhn, f. 27. juli 1883. [Sterup, Angel.] Datter:
    - ERNA Maria Magdalene, f. 15. jan. 1911, g. 20. marts 1949 m. bagermester RICHARD Ochs, f. 12. dec. 1913 i Charlottenburg. [Sterup.]
  - c. CHRISTIAN, f. 19. okt. 1880, fuldmægtig, g. 26. sept. 1909 m. MARIE Schmedegaard, f. 18. febr. 1880 † 27. jan. 1967. [Verden.] Børn:
    - 1) ERNST Georg, f. 3. aug. 1912, jernbaneembedsmand, g. 1° 30. nov. 1939 i Finkenhagen, Kr. Tilsit m. Irma ELLA Paape, f. 1. nov. 1919 i Finkenhagen, skilt (hun g. 2° m. Günther Wahl); 2° 5. dec. 1952 m. HEDWIG Anna Bertha Kuppert, f. 4. okt. 1922 i Radschütz, Kr. Wohlau. [Hannover.] Datter:
      - af 2. ægteskab:
        - GABRIELE Maria, f. 21. april 1957 i Hannover.



## DE HOFMANN

- 2) ANNA Catharina Magdalena, f. 23. okt. 1914, g. 1. aug. 1942 m. Oberregierungsrat GERD Louis Alfred Jordan, f. 17. sept. 1907. [Hannover.]
- d. EMIL Anton, f. 5. maj 1882 † 11. maj 1957, *snedkermester*, g. 3. juli 1915 m. AMANDA Wilhelmine Carstens, f. 13. marts 1893. [Keitum . Sylt.] Døtre:
- 1) LISELENE, f. 24. sept. 1919, g. 1. april 1943 m. gartneriejer Paul Wilhelm THEODOR Oberg, f. 26. nov. 1914 i Rendsburg. [Rendsburg.]
- 2) KAREN ELISABETH, f. 2. jan. 1930, g. 7. nov. 1953 m. metaldrejer EDUARD Schattner, f. 30. aug. 1930. [Keitum.]
- e. ANNA DOROTHEA, f. 22. juli 1885, g. 7. juni 1911 m. skrædder JOHAN Olsen, f. 5. dec. 1885 † 16. nov. 1954. [Nykøbing F.]

## HOLCK



*Gammel sønderjydske adelslægt, af hvilken Johan Holck nævnes 1315 og Erik Holck 1318. Generalmajor Eiler Holck blev 4. okt. 1671 ophøjet i friherrelig stand. — Sønnerne af oberst Henrik Holck til Ravnholt, som 12. maj 1633 var bleven optaget i den rigsgrevelige stand, naturaliseredes 25. marts 1676. — For at opfylde betingelserne for, at Jessy Gudrun Clara Agnes lensbaronesse Holck, født Howden-Rønnenkamp, kunne tiltræde besiddelsen af godserne Næsbyholm og Bavelse og det Rønnenkampske pengefideikommiss, fik Mogens Conrad Christian lensbaron Holck til Holckenhavn 14. mart 1933 for sig, sin hustru, nævnte Jessy lensbaronesse Holck, og deres børn tilladelse til at føre navnet Howden-Rønnenkamp Holck. — Udførlig slægttavle med vaabenafbildninger, se aargang 1925.*

### GREVERNE HOLCK

I. gren.

*Uddød 21. juni 1966.*

II. gren.

Greve ERICH Carl Nicolaus Holck, f. 6. febr. 1929 i Lübeck (søn af ritmester greve Harald, f. 4. aug. 1898 † 4. april 1952), Landwirt. [Farve.]

#### SØSKENDE

1. Comtesse RENATE Margarethe Mathilde Ulrike, f. 23. juli 1927 i Lübeck, g. 26. maj 1950 paa Farve m. Landwirt JAN-PETER Heim, f. 2. maj 1925 i Oesterfeld. [Oesterfeld, Norder Dithm.]
2. Greve CONRAD Paul Ulrich, f. 1. sept. 1931 paa Farve.
3. Comtesse STEPHANIE Margarethe Dorothea Eleonore Gertrud, f. 30. nov. 1937 paa Farve.
4. Greve CHRISTIAN Heinrich Nicolaus, f. 5. april 1939 paa Farve, g. 7. okt. 1967 m. Barbara von Gottberg, f. 25. april 1943.

## HOLCK

### MODER

Grevinde INGBORG Louise Hertha Bertha, f. comtesse Luckner, f. 29. juli 1903 i Schulenburg, g. 11. okt. 1926 sst., enke 4. april 1952. [Farve ved Oldenburg.]

### FADERS SØSKENDE

1. *Greve Carl Christian ERICH, f. 5. febr. 1886 † 30. april 1916, preuss. ritmester, g. 12. febr. 1914 m. IRMGARD Hülsenbusch, f. 7. juli 1894 † 1. maj 1945 (g. 2° 15. april 1919 m. KLAUS-EMEKE von Schack til Schlanow.)* Datter:

Comtesse BEATRICE Christiane, f. 2. nov. 1915 i Berlin, g. 3. jan. 1940 i Schlanow ved Woldenberg m. købmand GERT Bennewitz, f. 25. dec. 1913 † 1. juli 1958. [Feinlbach a/Wendelstein, Oberbayern.]

2. Comtesse Ella (ELLITA) Beatrice, f. 11. marts 1887 i Monterrey, N. L., Mexico, g. 28. febr. 1908 i Othmarschen m. preuss. major KURT Friedrich Eduard Eberhard von Lösecke, f. 3. nov. 1879 † 8. aug. 1953. [Altona-Othmarschen.]

3. Comtesse ANITA Emma, f. 9. juli 1888 i Monterrey, g. 9. juli 1919 i Othmarschen m. professor, dr. phil. ERNST Christoph Brühler, f. 12. febr. 1890 † 30. aug. 1961. [Freiburg in Br.]

4. Comtesse GERTRUD Margarethe, f. 27. jan. 1890 i Othmarschen, g. 1° 5. nov. 1910 m. kaptajn EBERHARD von Mejer, f. 7. april 1877 † 22. aug. 1917; 2° 14. dec. 1926 i Othmarschen m. tysk kaptajn-løjtnant\*, købmand KURT Werner Detlef von Cleve, f. 24. juli 1891. [Freiburg in Br.]

5. Comtesse IRMGARD, f. 17. marts 1893 i Altona, g. 4. sept. 1917 i Othmarschen m. rektor for Universitetet i Greifswald, dr. med. habil., dr. h. c. GERHARD Katsch, f. 14. maj 1887 † 7. marts 1961. [Greifswald.]

6. Comtesse HELGA, f. 4. aug. 1898 i Othmarschen, g. 1° 25. sept. 1921 sst. m. dr. med. ROBERT von Kügelgen, f. 12. nov. 1887 † 5. nov. 1935; 2° 1. okt. 1965 m. bankier JOACHIM von Schinckel, f. 29. juli 1895. [Hamburg-Blankenese.]

### FARFADERS FADER

*Greve CARL Christian Frederik, f. 15. sept. 1825 † 22. jan. 1900, postinspektør. Søn:*

*Greve PAUL August, f. 20. juli 1861 † 17. aug. 1919, fabrikant, g. 1° 15. maj 1886 m. JULIE Stephanie Stephensen, f. 26. maj 1863, skilt, † 5. jan. 1922; 2° 28. dec. 1906 m. SOPHIE Augusta Nichum, f. 11. juni 1875 † 26. april 1941. Børn:*

*af 1. ægteskab:*

a. Comtesse LOUISE Herma, f. 3. maj 1887 paa Petersholm ved Vejle (Vejle), g. 1° 11. dec. 1913 m. dr. med. Sigtryggur Kaldan, f. 10. juni 1889, skilt, † 6. marts 1956; 2° 27. dec. 1928 paa Frb. m. øjenlæge, dr. med. HENRY Fabricius Jensen, f. 27. febr. 1896 i Svendborg. [Snoghøj, Fredericia.]

b. Greve RUDOLPH Carl Christian, f. 4. sept. 1889 paa Petersholm ved Vejle (Vejle), vicekonsul\*, g. 18. sept. 1938 i Vejle m. DOROTHEA Rohardt (F.: skibsbygger Hermann R. og Bertha Dahmke), f. 12. okt. 1913 i Kiel. [Snekkersten.] Børn:

## HOLCK

- 1) Greve HENRIK Trygve, f. 18. april 1941 i Punta Arenas, Chile, stud. tekn. [K.]
- 2) Greve RUDOLPH Harald, f. 31. okt. 1942 sst., stud. tekn. [Helsingør.]
- 3) Comtesse INGRID, f. 11. april 1945 sst.

## DEN FRIHERRELIGE LINJE TIL HOLCKENHAVN

Mogens Preben CHRISTIAN-EILER Howden-Rønnenkamp lensbaron Holck til Holckenhavn, Næsbyholm og Bavelse, nyder af baroniet Holckenhavns successorfond, besidder af det Rønnenkampske penge-fideikommis og det Næsbyholmske legats successorfond, f. 23. dec. 1913 i Kbh. (Trin.) (søn af lensbaron MOGENS Conrad Christian Howden-Rønnenkamp, f. 10. april 1885 † 23. aug. 1968, og JESSY Gudrun Clara Agnes Howden-Rønnenkamp, f. 30. maj 1887, g. 24. maj 1910 † 10. marts 1958), hofjægermester, g. 29. marts 1944 i Søllerød m. Karen Agnete Mortens (F.: civilingeniør Karl Thorvald M. og Ingrid Vang Lauridsen), f. 17. juni 1914 i Kolding (Nic.) (g. 1<sup>o</sup> m. højesteretssagfører N. P. Madsen-Mygdal, skilt † 1957). [Holckenhavn, Nyborg.] Sønner:

1. Baron Mogens Eiler Christian IVER Howden-Rønnenkamp, f. 3. april 1945 i Hellerup. [K.]
2. Baron Karl MOGENS Howden-Rønnenkamp, f. 6. marts 1950 i Hellerup. [Herlufsholm.]

## SØSTER

Baronesse Elsebet Gudrun Louise MERETE Howden-Rønnenkamp, f. 6. maj 1911 paa Frederikshøj, Frørup, g. 29. dec. 1936 i Vindinge m. ritmester ved gardehusar-reg., kammerjunker LORENTZ Münter, f. 6. febr. 1910 i Kbh., skilt. [Næstved.]

## VON HOLCK



*Brødrene kommandørkaptajn Carl Christian von Holck og oberstløjtnant Friderich Carl Ferdinand von Holck, som skal nedstamme fra den norske adelige familie Holcks, optoges ved fornyelsespatent af 19. april 1810 i den danske adelsstand.  
Udførlig slægttavle med vaabenafbildning, se aargang 1925.*

## DEN ÆLDRE LINJE

(Skriver sig hovedsagelig Holck.)

Christian ERIK von Holck, f. 15. april 1922 i Sundby pr. Nykøbing F. (Nykøbing F.), (søn af skovrider IVAR Aage, f. 29. marts 1878 † 29. juni 1944), forstkandidat, skovrider, godsforvalter, g. 23. maj 1946 i Kbh. (Jac.) m. INGER Margrethe Biørn (F.: fabrikant Niels Lauritz Christian B. og Karen Marie Pedersen), f. 26. april 1921 i Hellerup. [Krengerup pr. Glamsbjerg.] Børn:

## VON HOLCK

1. NIELS Christian, f. 20. maj 1948 i Kbh. (Bethl.)
2. EVA Birgitte, f. 28. juni 1951 i Kbh. (Bethl.) (Vallø).
3. CARSTEN Ivar, f. 25. aug. 1956 i Kbh. (Langesø kapel).

### SØSTER

KIRSTEN Elisabeth, f. 30. nov. 1926 i Sundby pr. Nykøbing F. (Thoreby), cand. mag., adjunkt, g. 1<sup>o</sup> 18. sept. 1948 i Tersløse m. stud. mag. BENT Stubbe Teglbjærg, f. 12. april 1926 i St. Jørgensbjerg. (Roskilde Dom.), skilt; 2<sup>o</sup> 23. sept. 1961 i Ribe m. lektor, cand. theol. CHRISTIAN Kastberg Nielsen, f. 21. marts 1920. [Tønder.]

### MODER

ELLEN JOHANNE, født Toxværd, f. 13. juli 1893 i Nykøbing F. (F.: sagfører, sparekassedirektør Carl Henrik T. og Metty Kirstine Sophie Schjødt), g. 1. aug. 1920 i Kbh., enke 29. juni 1944 (g. 1<sup>o</sup> 1918 m. maleren Hans Holger Hansen, † 1919). [K.]

### FADERS BRODER

*Kay Harald, f. 22. juni 1879 † 4. juni 1943, kaptajn, arkivar ved sundhedsstyrelsen, g. 9. sept. 1909 paa Frederiksberg m. Elisabeth (LISSA) Louise Sophie Black (F.: stiftsfysikus, justitsraad Andreas B. og Marie Cathrine Benedicte Paludan-Müller), f. 2. marts 1877 i Horsens (g. 1<sup>o</sup> m. oberstløjtnant\* Ernst Gustav Adolf Niels Brix (R.\*), skilt). [Charlottenlund.] Børn:*

a. JØRGEN Flemming, f. 30. aug. 1910 i Aalborg, fabrikant, g. 12. juli 1947 i Søllerød m. eksam. børnehaveleder KIRSTEN Thora Sophie Antonie Crone (F.: skibsmaskinmester I ved DSB Poul Frederik C. og Thora Elisabeth Neergaard-Møller), f. 25. jan. 1913 i Gedser. [K.]

b. KAYA Marie Augusta, f. 13. marts 1915 i Vordingborg, kontorassistent i Zoologisk Museum, g. 17. aug. 1948 i Juelsminde m. assurandør BERTEL Schou, f. 21. okt. 1901 i Kbh. (g. 1<sup>o</sup> 1937 m. Anna Birgitta Günther † 1946), skilt 1951. [K.]

### FADERS FARBRØDER

*HARALD Iulius, f. 1. febr. 1843 † 24. april 1917, borgmester, byfoged og birkedommer, g. 22. okt. 1879 m. Louise AUGUSTA Fenger, f. 14. marts 1854 † 23. jan. 1933. Sønner:*

1. HARALD, f. 15. sept. 1880 † 16. nov. 1958, cand. jur., kontorchef i Statsministeriet, g. 17. febr. 1910 i Hornslet m. Laura Antonie (TONI) Gregersen (F.: sognepræst Andreas Peter Vilhelm G. og Anna Emilie Rosalie Kayser), f. 15. okt. 1885 i Naur. [Holte]. Børn:

a. Lykke VIBEKE, f. 2. nov. 1910 paa Frederiksberg (Solbjerg), maler og kostumetegner, g. 1<sup>o</sup> 5. febr. 1935 i Søllerød (b.v.) m. tegner, arkitekt IB Andersen, f. 2. aug. 1907 paa Frederiksberg, skilt 1937; 2<sup>o</sup> 2. aug. 1943 i Søllerød kirke m. forfatteren Stig Henning JACOB Puggaard Paludan, f. 7. febr. 1896 i Kbh., medlem af Det danske Akademi (M.I.&A.). [Birkerød.]

b. INGRID, f. 19. okt. 1912 paa Frederiksberg (Solbjerg), kattuntrykker, g. 4. juli 1937 i Nøddebo m. professor ved Det kgl.

## VON HOLCK

danske Musikkonservatorium, organist ved Holte kirke, komponist, mag. art. BJØRN Hjelmberg, f. 25. jan. 1911 paa Frederiksberg (R<sup>1</sup>.\*). [Holte.]

c. *Oluf (OLE) Harald*, f. 2. dec. 1916 † 15. febr. 1964, *civilingeniør*, g. 24. april 1943 i Søllerød m. ELSE Posborg Petersen (F.: slagtermester Niels Posborg P. og Mette Marie Jensen), f. 1. dec. 1920 i Hornslet. [Holte.] Sønner:

1) NIELS, f. 4. febr. 1944 i Hellerup [F.], *civilingeniør*, g. 6. okt. 1964 i Søllerød K. m. LENE Gleerup Hasselbalch (F.: direktør Hans T. H. og Ellen Nativa Knudt-Hendriksen), f. 7. febr. 1944 i Virum (Virum K.). Børn:

a) VIBEKE, f. 3. april 1965 i Charlottenlund (Holte K.).

b) CHRISTIAN, f. 16. juni 1967 i Virum (Holte K.).

2) KARSTEN, f. 7. maj 1948 i Hellerup (F.), *arkitektstuderende*.

3) PETER Harald, f. 1. marts 1956 i Virum (Søllerød K.).

d. STEEN, f. 3. febr. 1921 i Holte (Søllerød), *civilingeniør*, g. 14. okt. 1949 paa Frederiksberg (St. Marcus) m. BIRTHE Eriksen (F.: direktør, ingeniør Erik Emanuel E. og Lilli Birtha Jørgensen), f. 18. febr. 1925 paa Frederiksberg. [Holte.] Børn:

1) EVA, f. 18. juli 1950 i Virum. [Holte.]

2) OLE, f. 30. sept. 1957 i Lyngby. (Søllerød.)

2. POUL, f. 3. okt. 1888 † 31. aug. 1968, *civilingeniør, elektroingeniør ved A/S Tuborgs Bryggerier*, g. 25. aug. 1917 i Hellerup m. ELLEN Bertha Henriette Halberg (F.: maskinchef, M. Ing. F., Peter Andreas H. og Anna Emilie Hass Rasmusen), f. 2. sept. 1896 i Kbh. [Hellerup.] Søn:

ERIK Flemming, f. 17. febr. 1920 i Kbh. (Hellerup), oberst i flyvevaabenet, Vt., chef for Flyverstabens Materielafdeling, M. Ing.F., kaptajn\* i regimentet »The Buffs« (R.\*) (H.T.F.) (Stb.B. E.5) (Stb.1939-45 St.) (Stb.F.&G.St.) (Stb.Kr.M.), g. 23. okt. 1954 i Hellerup m. INGRID Ebba Dagmar Plum (F.: direktør for Statens veterinære Serumlaboratorium, dyrlæge, dr. med. vet. Nicolai Thorvald Munk P. og Ingrid Dethlefsen), f. 3. juli 1926 i Kbh. [Charlottenlund.] Børn:

1) Poul JESPER, f. 28. jan. 1956 i Søborg (Strø K.).

2) ANNE Merete, f. 3. maj 1958 i Kbh. (Gørløse K.) (Vallø).

3) Carl FLEMMING, f. 6. juni 1961 i Kbh. (Strø K.).

3. GUSTAV, f. 26. april 1891 † 24. sept. 1967, *oberstløjtnant af forstærkningen i rytteriet*, g. 7. april 1915 i Kgs. Lyngby m. Johanne (HEIE) Eriksen (F.: kgl. skovfoged Johan Christian E. og Berthine Marie Jacobsen), f. 20. jan. 1892 i »Hjortekærhuset«, Taarbæk (nu Lyngby) sogn. [Aarhus.] Datter:

Else (TUTI), f. 9. maj 1916 i Aarhus (V.F.), g. 1° 27. febr. 1937 sst. (Dom) m. kommandørkaptajn ERIK Anker Aalborg, f. 10. juli 1910 i Kbh. (R<sup>1</sup>.\*), skilt 1948; 2° 3. sept. 1948 i Taarbæk m. speditør Henry Peder Pedersen Foldskov (R\*), f. 24. dec. 1905 i Kbh. (g. 1° 1932 m. GUNHILD Elisabeth Thalbitzer, skilt 1947). [K.]

## DEN YNGRE LINJE

(Skriver sig von Holck.)

Carl Oluf Axel HAKON von Holck, f. 10. jan. 1890 i Bangkok (søn af generalkonsul CARL Christian Jens Vilhelm, f. 8. febr. 1854

## VON HOLCK

† 16. jan. 1934, og ALMA Anne Maria Julie Nanna Anina Meyer, f. 24. dec. 1861, g. 14. april 1886 † 28. nov. 1940), direktør\* (S. Kr.M.), g. 18. sept. 1925 i Aalborg (Bud.) m. ODA Poulsen (F.: skoleinspektør Poul Marinus P. og Karen Anna Knudsen), f. 5. marts 1902 i Hjørring. [Dallas, Texas.] Døtre:

1. INGE Helene, f. 24. marts 1927 paa Obdrupgaard (Lyngby k., Randers amt), g. 17. juni 1950 i Kbh. (b.v.) m. exportmanager Ib Christian Jensen, f. 1. dec. 1927 i Kbh. [Detroit, Michigan.]
2. KIRSTEN Elisabeth, f. 28. marts 1929 paa Obdrupgaard (Lyngby k., Randers amt), g. 1° 3. marts 1951 i Brønshøj m. EILER Roland Jørgensen, f. 19. juni 1927, skilt 1953; 2° 22. jan. 1955 i Dallas, Texas (b.v.) m. exportmanager Gustavo VICENTE Suarez Ramirez, f. 5. april 1927 i Guayaquil. [Richardson, Texas.]
3. REGITZE Margrethe, f. 3. maj 1931 i Hamburg (danske kirkesal), g. 1° 3. febr. 1950 i Kbh. (B) m. sekondløjtnant HOLGER Mogens Carl Nielsen, f. 24. juli 1928 i Kbh., skilt 1951; 2° 3. aug. 1954 i Guayaquil m. marinekaptajn JORGE Eduardo Almeida Carrasco, f. 17. marts 1919 i Canton Pujili, Prov. de Cotopaxi, skilt 1966. [Rungsted Kyst.]

### FARFADER

CARL Christian Vilhelm Ferdinand, f. 15. nov. 1823 † 3. marts 1885, kaptajn. Søn:

OLUF Philip Frederik Ferdinand, f. 20. april 1855 † 2. dec. 1938, kaptajn af flaadn, g. 1° 24. nov. 1886 m. ADY Nadeschda Hansine Nissen-Sommersted, f. 13. nov. 1868 † 1. maj 1913; 2° 11. jul 1914 m. AUGUSTA Margrethe Hansen, f. 18. aug. 1862 † 2. febr. 1921 (hun g. 1° m. konferensraad, departementschef Carl Christian Holm † 1909); 3° 22. okt. 1924 i Kbh. m. JOSEPHA Marietta Kristine Siboni (F.: proprietær Harald Peter Antonio S. og Ane Margrethe Lucie Møller), f. 3. febr. 1873 i Kattrup sogn. [K.] Børn:

#### af 1. ægteskab:

1. PREBEN Alexander Carl Johan, f. 11. sept. 1888 † 25. sept. 1966, orlogskaptajn, medlem af bestyrelsen for Handels- og Søfartsmuseet paa Kronborg g. 16. okt. 1917 i Kbh. (B) m. INGRID Eiler Hansen (Adoptivf.: øjenlæge, overlæge Peter Eiler H. og Caroline Cathrine Marie Burmeister), f. 14. sept. 1894 i Kbh. [Virum.] Søn:

EILER Gösta Preben, f. 19. febr. 1919 i Kbh. (CS), major af infanteriet (R\*) (H.T.H.), g. 28. dec. 1941 i Gentofte m. Else VIBEKE Tuxen (F.: generalmajor Axel August T. og Laura Ottilie Lystrup), f. 2. maj 1919 paa Frederiksberg. [Haderslev.] Børn:

1) OLB Eiler, f. 19. nov. 1942 i Gentofte, student, premierløjtnant af infanteriet, g. 10. dec. 1966 i Herslev m. bankassistent ANNE GRETE Rasmussen (F.: driftsingeniør Knud Ove R. og Gerda Marie Jørgensen), f. 24. nov. 1945 i Kbh. (S). [Fredericia.] Søn:

Knud HENRIK Preben, f. 3. maj 1967 i Fredericia (Herslev K.).

2) Anne Birthe, f. 21. okt. 1947 i Gentofte.

3) INGRID Anne-Grethe, f. 25. jan. 1951 i Haderslev.

4) ANNETTE Laura, f. 25. jan. 1951 i Haderslev.

## VON HOLCK

2. **WALTER Frederik Carl**, f. 3. maj 1892 † 24. marts 1968, ingeniør, g. 3. jan. 1932 i Askov m. **DAGMAR Hasseriis**, f. 20. marts 1898 i Gamborg. [K.] Døtre:

a. **GUÐRUN Ragnhild**, fører navnet fru von Holck, f. 14. nov. 1932 i Kbh., sygeplejerske, g. 5. juni 1958 i Rødovre (b.v.), kirkelig vielse 17. juli 1958 i Venezia (S. Maria della Salute) m. arkitekt **TORBEN Krag**, f. 3. maj 1932 i Randers. [Nærum.] b. **ADY Else**, f. 7. maj 1935 i Skovshoved, tegner, g. 2. april 1960 i Frederiksberg Slotsk. m. premierløjtnant af fodfolket **Niels Ole Borch**, f. 2. dec. 1933 i Kbh. [K.]

3. **Ady Olga Augusta AGNETE**, f. 28. april 1894 i Kbh. (B) cand. phil., g. 28. maj 1919 i Kbh. m. læge **ERIK Kall**, f. 3. febr. 1890 i Frederikshavn. [K.]

## VON HOLSTEIN



*En gammel meklenborgsk adelslægt, der i det 17. aarh. kom til Danmark. — Ulrich Adolph von Holstein blev 1. jan. 1708 ophøjet til greve af Holsteinborg. Ifølge bevilling af 9. febr. 1753 er alle hans ægte descendenter paa sværdsiden grever. — Gehejmerraad Johan Ludvig von Holstein blev 31. marts 1750 ophøjet til greve af Ledreborg. — Kammerherre Niels Rosenkrantz von Holstein til stamhuset Rathlousdal erholdt ved patent af 28. maj 1828 tilladelse til at forene navnet Rathlov med sit eget, men hans efterkommere skriver sig nu von Holstein-Rathlou. — De ægte agnatiske descendenter af overhofmester Henning Christopher von Holstein (von Holstein, den danske gren) henhører ifølge kongl. aabent brev af 21. sept. 1888 og de ægte agnatiske descendenter af Christian Frederik von Holstein til Cathrinebjerg (von Holstein-Rathlov og von Holstein, den holstenske gren) ifølge kongl. aabent brev af 29. dec. 1888 til den danske adel. — Udførlig slægttavle med vaabenafbildninger i farver, se aargang 1885 og aarg. 1938.*

### HOLSTEIN-HOLSTEINBORG

**ERIK Frederik Adolf Joachim lensgreve Holstein-Holsteinborg**, f. 21. nov. 1896 paa Holsteinborg (søn af hofjægermester, lensgreve **Frederik Conrad CHRISTIAN CHRISTOPHER** til Holsteinborg m. m., f. 3. aug. 1856 † 16. juli 1924, og **Ellen ELISABETH Lindholm**, f. 8. nov. 1858, g. 15. nov. 1880 † 29. jan. 1943), kammerherre, hofjægermester, bestyrer af Det Holsteinske Legat, formand for tilsynsraadet for Grevskabet Holsteinborg Sparekasse (R<sup>1\*</sup>). (Hjv. P.T.) (S.Kr.2), g. 1° 5. juli 1922 paa Lundbygaard m. **POLLY Emilie Collet**, f. 25. sept. 1899 † 25. nov. 1964; 2° 9. dec. 1967 i Sækkøbing K. m. **BENEDICTE Eva Elisabeth**, født baronesse Rosenørn-Lehn. [Holsteinborg, Rude.] Børn:

## VON HOLSTEIN

### af 1. ægteskab:

1. Greve IB til Holsteinborg, Fuirendal m. m., f. 9. nov. 1923 i Kbh. (Fuirendal K.), student, premierløjtnant af res. i livgarden, hoffjægmester (F.N.M.), g. 1° 3. aug. 1948 i Olstrup K. m. EVA Sophie Nathalie baronesse Bertouch-Lehn, skilt (hun g. 2° m. forpagter Gustav Rønhoft); g. 2° 4. maj 1962 i Kbh. (C) m. læge BIRTE Jespersen (F.: forlagsboghandler Iver Eigil J. og cand. psych. Kirstine Korsgaard), f. 21. maj 1929 i Gentofte, skilt. [Fuirendal, Sandved.] Børn:

### af 1. ægteskab:

- a. Greve ULRICH, f. 13. maj 1949 i Næstved (Holsteinborg K.).
- b. Greve CHRISTIAN, f. 22. jan. 1952 i Hellerup (Holsteinborg K.).
- c. Greve POUL, f. 22. jan. 1952 i Hellerup (Holsteinborg K.).
- d. Greve HENRIK, f. 14. nov. 1954 i Kbh. (Fuirendal K.).

### af 2. ægteskab:

- e. Comtesse MARIANNE Kirstine, f. 22. juni 1964 i Slagelse (Fuirendal K.).(Vallø.)
2. Comtesse Ellen-Kirstine POLLY, f. 1. april 1926 i Kbh., g. 10. febr. 1948 paa Holsteinborg m. kaptajnløjtnant i den græske hær, kontorchef, H.D., ANTONIOS Coronéos, f. 30. nov. 1915. [Holte.]
3. Comtesse BIRGIT Lucie Elisabeth, f. 29. marts 1931 i Kbh. (Fuirendal K.), g. 17. dec. 1953 i Næstved (kat. K.) m. landbrugskandidat JACQUES Marie Roger de la Selle, f. 16. dec. 1929 i Paris. [Le Pavillon, Marcilly-en-Gault, Frankrig.]

## SØSKENDE

1. Lensgreve BENT til Holsteinborg m. m., f. 17. sept. 1881 † 15. juni 1945, hoffjægmester, g. 1° 17. dec. 1921 m. Vilhelmine (VILLY), født Parding, f. 4. sept. 1880 † 3. jan. 1936; 2° 18. dec. 1937 i Søllerød m. Solveig Ingeborg Margaretha VIVIAN Dietz-Clausen, født Schepeler, f. 23. aug. 1908. [Holte.]
2. Comtesse ESTRID Ingeborg, f. 27. nov. 1887 paa Spjellerupgaard, g. 1° 17. juli 1906 i Holsteinborg k. m. hoffjægmester Holten Castenschiold til Borreby, skilt 1920; 2° 2. okt. 1920 i Kbh. m. løjtnant\* af art. TYGE Alexander Bech til Iisgaard, f. 12. juni 1887 † 21. maj 1951. [Bakkehuset, Holsteinborg, pr. Rude.]

## PARFADER

Lensgreve LUDVIG Henrik Carl Herman til grevskabet Holsteinborg, f. 18. juli 1815 † 28. april 1892, overkammerherre. Søn:

### af 2. ægteskab m. Betzy Laura Rasmussen (1848-1931):

Greve Henrik Frantz HARALD, f. 24. dec. 1879 † 13. juni 1967, cand. polyt., kaptajn af reserven ved ing., g. 23. dec. 1909 i Mexico City m. Anna MARGRETHE Jensen (F.: fabrikant Johan J. og Marie Hansen), f. 27. aug. 1885 i Kbh. [K.] Børn:

- a. Greve HENNING Preben Harald, f. 10. sept. 1913, g. 1° 5. maj 1937 m. CHARLOTTE Joanne Mary Fleri, f. 22. juli 1919, skilt; 2° 10. febr. 1952 i Kbh. (H) m. Karen Margrethe Stokke, født Smedsdal (F.: kontorchef Johs. S.), f. 6. sept. 1927 i Bergen, separeret. [K.]
- b. Greve PALLE Mogens Flemming, f. 9. sept. 1914, løjtnant af res. ved 10. art.-afd., g. 19. okt. 1950 i Kbh. (B) m. cand.



## VON HOLSTEIN

polit. **METTE** Margrethe Koefoed, f. 6. dec. 1920 paa Frederiksberg, skilt. Søn:

Greve Flemming **MICHAEL**, f. 23. juni 1951.

c. Greve **JØRGEN** Helge Eggert, f. 3. marts 1917, g. 1° 12. juli 1942 i Hellerup (Mess.) m. **DITTE** Thorngreen, skilt; 2° 12. jan. 1943 i Wernigerode (Harz) (b.v.) m. **GISELA** Anna Martha Hanlo, f. 5. marts 1925 i Münster. [K.] Børn:

af 2. ægteskab:

1) Greve **HARALD** Peter, f. 19. marts 1944 i Wernigerode.

2) Comtesse **VIBEKE** Madeleine, f. 11. nov. 1949.

3) Greve **LARS** Henrik, f. 27. aug. 1958.

4) Comtesse **RIKKE** Anne-Mette, f. 27. aug. 1958.

d. Comtesse Margrethe (**GRETHE**), f. 11. april 1919, g. 25. juni 1950 i Gentofte (b.v.) m. læge **HOLGER** Engelbrecht Holm, f. 12. dec. 1908 i Kbh. [K.]

### FARFADERS BRODER

Greve **CHRISTIAN Johannes Ernst**, f. 31. dec. 1826 † 21. okt. 1891, g. 16. sept. 1853 m. **SOPHIE Augusta Kramer**, f. 18. sept. 1833 † 6. febr. 1892. Børn:

1. Greve **Frederik (Fritz) Adolph**, f. 8. juni 1859 † 23. sept. 1934, g. 1° 1895 m. **BODIL Cornelia Dirchsen** † 29. jan. 1897; 2° 4. nov. 1906 m. **KAREN Corneliuss Dirchsen**, f. 13. aug. 1875 † 24. febr. 1959.

Børn:

af 1. ægteskab:

a. Comtesse **MINNA**, f. 19. sept. 1895 i Vemmelev, g. 17. okt. 1918 m. landsretsagsfører **ENEVOLD** Jensen Bredmose (M.T. Kfh.), f. 18. jan. 1891 i Sundby. [K.]

b. Greve **CHRISTIAN** Ludvig, f. 29. jan. 1897 i Vemmelev, civilingeniør, g. 1° 25. jan. 1929 i Kbh. (b.v.) m. **HELENE** Bodil Christine Christensen, f. 25. febr. 1901 † 7. juni 1935; g. 2° 14. okt. 1938 i Kbh. (b.v.) m. **GERDA** Frederiksen, f. 22. sept. 1907 i Hellerup, skilt 12. aug. 1944; 3° 10. juli 1946 i Lyngby m. **GURLI** Warming, f. 5. jan. 1913 i Husby. [Lyngby.]

Søn:

af 1. ægteskab:

1) Greve **NILS Adolf**, f. 1. sept. 1930 † 15. april 1962, trafik-assistent, g. 8. marts 1952 i Roskilde m. **GERDA** Madsen (F.: stationsforstander Kai M. og . . .), f. 14. aug. 1925. [Lyngby].

Søn:

Greve **Erik**, f. 25. juli 1956 i Lyngby.

af 3. ægteskab:

2) Comtesse **SUSANNE**, f. 29. marts 1947 i Lyngby.

3) Greve **SØREN**, f. 29. marts 1947 sst.

4) Greve **Jens**, f. 28. dec. 1955 i Lyngby.

af 2. ægteskab:

c. Comtesse **BODIL** Aff, f. 10. aug. 1906 i Kbh. [K.]

d. Greve **HANS**, f. 25. maj 1910 paa Frederiksberg.

e. Greve **GERT**, f. 24. juli 1911 paa Frederiksberg, kommune-assistent, g. 1. juni 1940 i Melby m. **ELLEN** Jeppesen, f. 4. juli 1915 i Asserbo. [Asserbo.] Børn:

1) Comtesse **EVA**, f. 26. juli 1932 i Asserbo.

2) Greve **BENT**, f. 28. april 1942 i Asserbo.

## VON HOLSTEIN

2. Greve **EINAR Ernst**, f. 16. sept. 1866 † 28. dec. 1924, kontorchef i Frihaaven, g. 1<sup>o</sup> 9. jan. 1894 m. **ELISABETH Sophie Petersen**, f. 11. juni 1870 † 24. maj 1910; 2<sup>o</sup> 14. juli 1911 m. **GUDRUN Petersen**, f. 29. maj 1885 † 12. april 1964. Børn:

af 1. ægteskab:

a. Greve **PETER Christian**, f. 8. dec. 1894, landmand, g. 8. juli 1918 m. **ANTONIA Johanne Isabella Viktoria Mundeling**, f. 4. sept. 1899. [Kongeskoven, Store-Heddinge.] Børn:

1) Greve **AXEL**, f. 6. febr. 1919.

2) Greve **ERIK**, f. 26. maj 1923.

3) Greve **CARL FREDERIK**, f. 20. marts 1926 i Sdr. Stenderup, indehaver af Køng Trævareforretning, g. 6. marts 1949 i Mern m. sygeplejerske **EMMY Christine Nielsen**, f. 22. aug. 1913 i Haarslev, skilt 18. juni 1958. [Frederiksberg.] Døtre:

a) Comtesse **HANNE**, f. 25. juli 1950 i Næstved (Sværdborg). (Thaarupgaard).

b) Comtesse **BODIL**, f. 16. okt. 1952 i Snertinge (Sværdborg). (Thaarupgaard).

c) Comtesse **ELISABETH**, f. 27. sept. 1956 i Køng (Køng). (Thaarupgaard).

4) Comtesse **RIGMOR**, f. 14. aug. 1927.

5) Greve **SVEND AAGE**, f. 16. nov. 1932.

6) Comtesse **TONI Sonja**, f. 8. marts 1937.

b. Comtesse **ISSE Elisabeth**, f. 1. aug. 1897, g. 23. febr. 1925 m. landmand **Jens Peter Engsig**, f. 20. marts 1897. [Kvistgaard.]

c. Comtesse **ELISABETH**, f. 1. juni 1899 i Valby, g. 20. aug. 1921 m. bankier **OLUF Bützow**, f. 15. nov. 1883 † 9. maj 1967. [Hellerup.]

d. Comtesse **KAREN MARIE**, f. 20. marts 1907, g. 3. nov. 1928 m. banktjenestemand **ALBAN Hilmar Johansson Verne**, f. 30. april 1886 † 1955. [Stockholm.]

af 2. ægteskab:

e. Comtesse **RUTH Fritze**, f. 15. marts 1912, g. 12. aug. 1941 m. overnotar i Kbh., cand. jur. **JØRGEN Grønbech**, f. 14. nov. 1910. [Frederiksberg.]

f. Greve **KNUD**, f. 2. marts 1913, grosserer, g. 2. april 1942 i Svendborg (N) m. **EBBE Madsen**, f. 3. marts 1919. [Hellerup.] Døtre:

1) Comtesse **Anette Margrethe**, f. 19. dec. 1952.

2) Comtesse **Birgitte Elizabeth**, f. 19. dec. 1952.

g. Greve **JOHAN LUDVIG**, f. 18. okt. 1923 † 13. maj 1957, bogholder, g. 7. juni 1946 i Kbh. (B) m. stenograf **EVA Steholt**, f. 6. febr. 1925 paa Frederiksberg. [Hjortekær.] Børn:

1) Greve **MICHAEL Ernst**, f. 24. sept. 1947.

2) Comtesse **BODIL**, f. 3. juni 1954.

3. Greve **BØRGE Ulrik Christoffer**, f. 19. juni 1872 † 15. april 1932, bogholderikonsulent, g. 30. okt. 1908 m. **ELLEN Margrethe Hansen-Erhardt**, f. 15. okt. 1887 † 5. okt. 1924. Døtre:

a. Comtesse **HANNE-LISE**, f. 4. maj 1914, fører navnet Holstein, g. m. apoteker **EWALD Olsen**, f. 12. juni 1909. [Snertinge.]

b. Comtesse **ELSE-DORTE**, f. 4. febr. 1918, g. 28. sept. 1940 m. fuldmægtig **Sven Schönemann**, f. 19. okt. 1910. [K.]

## VON HOLSTEIN

### VON HOLSTEIN-RATHLOV

Emile Vigo RODOLPHE Huno von Holstein-Rathlou, f. 16. okt. 1916 i Prince Albert, Saskatchewan, Canada (søn af Adolf Viggo Rudolf HUNO til Rathlousdal og det Braunschwardenske fideikommis, f. 9. dec. 1881 † 18. aug. 1957), nyder af stamhuset Rathlousdals successorfond. besidder af det Braunschwardenske fideikommis, sprog-lærer, g. 15. sept. 1946 i Gosner m. ALICE Hørskov (F.: grosserer Ewald H. og Emma Emilie Petersen), f. 30. april 1922 i Kbh. [Lau-sanne.] Datter:

THERESE, f. 18. juni 1947 paa Rathlousdal.

#### SØSKENDE

1. HILDA Helen Elizabeth Caren, f. 19. juli 1914 i Prince Albert, Saskatchewan, Canada. [Toronto, Ontario.]
2. EMILE Christian Frederic, f. 20. sept. 1918 sst., tandlæge, g. 8. juni 1942 m. CECILE Laroche, f. 29. juli 1921. [Montreal.] Børn:
  - a. Alain Huno, f. 3. nov. 1946.
  - b. CHRISTINE Hélène, f. 2. juni 1949.
  - c. KAREN Nicole, f. 1. dec. 1953.
3. HAROLD, f. 19. juli 1920 sst., lærer, g. 1. maj 1948 i Toronto m. Viola Blanche Brown, f. 26. okt. 1925. [Guelph, Ontario.] Børn:
  - a. Stephen Karl, f. 24. sept. 1949.
  - b. NANCY Louise, f. 10. jan. 1951.
  - c. Pamela Hilda, f. 21. aug. 1953.
  - d. Michael Harold, f. 29. april 1955.
  - e. SUZANNE Edith, f. 4. febr. 1961.
4. DONALD Lee, f. 14. nov. 1922 sst., journalist. [Toronto, Ontario.]

#### MODER

Delina HELENA, født Roy (F.: Desire R. og Elisle Delisle), f. 17. okt. 1895 i No. Teneston, R. O., g. 31. marts 1913 i Prince Albert, skilt.

#### FADERS ENKE

GUDRUN, født Madsen (F.: N. J. M. og Else Marie Bundgaard), f. 23. nov. 1910 i Hobro, g. 30. nov. 1948 i Vancouver, enke 18. aug. 1957. [Klampenborg.]

#### FADERS BRØDRE

1. Frits Holger Axel NIELS ROSENKRANTZ, f. 24. dec. 1882 paa Rathlousdal, kaptajn af res.<sup>a</sup>, g. 1<sup>o</sup> 4. aug. 1911 m. ELLEN Marie Gudrun Howden-Rønnenkamp, f. 29. maj 1889 paa Næsbyholm, skilt, (hun g. 2<sup>o</sup> m. grosserer Henning Jensen 1875-1942, skilt); 2<sup>o</sup> . . . .; 3<sup>o</sup> 25. febr. 1939 m. Annine Dortha Juul Hansen (F.: bankdirektør Christian H. og Kirstine Juul), f. 18. april 1889 i Gelsted. [Espergærde.] Døtre:

af 1. ægteskab:

- a. Gudrun ALICE Marie, f. 14. okt. 1916 i Kbh., g. . . . ., skilt. [Virum.]
  - b. KAREN Anna Gudrun, f. 8. dec. 1920 paa Kjellerup, g. 2<sup>o</sup> 22. okt. 1953 m. SVEN Olov Stenander, f. 10. juni 1921, skilt 1960. [Herlev.]
2. VIGGO, f. 19. marts 1885 † 8. april 1968, rentier, g. 22. okt. 1908 m. NORA, født Lang, f. 20. juli 1885 (g. 1<sup>o</sup> m. . . . .). [Odder.]

## VON HOLSTEIN

3. *Christian Frederik* EMIL, f. 23. aug. 1886 † 12. nov. 1918, g. 15. okt. 1918 m. ALICE Gudrun Benedicte Howden-Rønnenkamp, f. 13. nov. 1893 (hun g. 2° m. kammerjunker Erik Castenskiold).
4. *Joachim Otto Schack*, 1. 11. febr. 1888 † 17. marts 1945, ingeniør, g. 1° 30. maj 1923 m. GERDA Terndrup, f. 21. maj 1895, skilt 1936 (g. 2° m. inspektør Sass, Viby); 2° 6. nov. 1943 i Skaade m. INNA Moseholt, f. 19. maj 1901 paa Degnegaard. [Skaade, pr. Højbjerg.]

### FARFADERS FARBRØDER

VIGGO til Holmgaard, f. 17. sept. 1821 † 8. dec. 1884, g. 6. aug. 1852 m. JULIE Sophie Dorothea Elisa Volradine von Leitner, f. 7. juni 1824 † 18. febr. 1902, (hun g. 1° m. Niels Rosenkrantz von Holstein-Rathlou til Rathlousdal.) Sønner:

1. HUNO Philip August, f. 10. sept. 1855 † 23. april 1918, g. 1° 1. okt. 1878 m. JENNY Høeg-Warming, f. 28. juli 1856, skilt † 6. aug. 1933; 2° 22. dec. 1906 m. Maria EMENTZTE Zeuthen, f. 16. april 1864 † 22. marts 1921. Sønner:

af 1. ægteskab:

- a. Axel Viggo EMIL, f. 23. juni 1882 † 22. sept. 1967, civilingeniør, docent i elektroteknik ved Danmarks tekniske Højskole, g. 24. juni 1908 i Ordrup K. m. EMILIE Juliane Brummerstedt, f. 2. april 1885 † 23. febr. 1966. Børn:

- 1) JENS HØEG, f. 23. april 1910 i Hellerup, cand. polyt., sektionsingeniør ved D.S.B., g. 1° 1. sept. 1934 i Charl. (Mess.) m. ULLA Christine Federspiel (F.: grosserer L. F. og Kirsten Lindstrøm), f. 13. sept. 1910, skilt 1954; 2° 26. sept. 1956 i Aarhus m. Esther Melgaard, født Olsen, f. 21. marts 1903. [Aarhus.] Søn:

af 1. ægteskab:

- STEEN Huno Høeg, f. 15. febr. 1935, g. 8. sept. 1956 i Esbjerg m. Hanne Andersen (F.: prokurist Aage A. og . . .), f. 18. dec. 1934. [Florida, U.S.A.] Børn:

- a) Stig Huno Høeg, f. 4. marts 1957 i Aarhus. (St.P.).  
b) BETTINA, f. 11. aug. 1961 i Florida.  
c) ERIK, f. 15. aug. 1963 i Florida.

- 2) MILLA Johanne, f. 2. april 1912 i Hellerup, exam. hus-holdningslærerinde, g. 29. okt. 1938 i Gentofte m. gravmester Helge Christensen. [Charlottenlund.]

- 3) Hans Christian BENT Høeg, f. 7. nov. 1918 i Charlottenlund, løjtnant, cand. jur., sagfører, g. 16. maj 1944 i Barrit K. m. Marie Louise Eriksen (F.: stationsforstander V. E. og Kirstine Schmidt), f. 20. okt. 1920. [Brønderslev.] Søn:

NIELS Høeg, f. 25. april 1950 i Hjørring.

- 4) AXEL Huno Høeg, f. 16. maj 1921 i Charlottenlund, ansat i K.T.A.S., g. 18. nov. 1944 i Gentofte K. m. INGE Thor Hansen (F.: snedkermester Richard Th. H. og Agnes Jacobsen), f. 25. febr. 1926. [K.] Børn:

- a) Anne Mette, f. 12. juli 1954 i Kbh. (Solbjerg K.).  
b) Thor Henrik, f. 27. april 1957 paa Frederiksberg (Gentofte K.).  
c) Claus Høeg, f. 26. nov. 1961 i Kbh. (Solbjerg K.).

## VON HOLSTEIN

b. VIGGO Julius, f. 29. sept. 1885 † 3. febr. 1965, cand. mag., dr. phil., bibliotekar, g. 4. juli 1908 i Kgs. Lyngby m. ELISABETH Goldschmidt (F.: dr. med. Adolph G. og Anna Marie de Meza), f. 26. april 1887 i Kgs. Lyngby. [Rosenvænget ved Aarhus.] Børn:

1) JUDITH Elisabeth, f. 20. marts 1909 i Charlottenlund (Ordrup), g. 30. okt. 1932 i Viby J. m. skibsreder, cand. phil. EWALD Herrik-Hansen, f. 2. nov. 1907. [Middelfart.]

2) NIELS Viggo Halvdan de Meza, f. 4. dec. 1910 † 28. sept. 1949, kaptajn, g. 1<sup>o</sup> 12. april 1940 i Kbh. (Jac.) m. LILY Laybourn Carstensen, f. 21. jan. 1919 i Kbh., skilt 1944; 2<sup>o</sup> 9. juni 1945 i Stockholm. (b.v.) m. SONJA Wigert (F.: major, konsul Sigvald Hansen og Carmen Francisca Christina Kirsebom), f. 11. nov. 1913 i Notodden, Norge. [Oslo.]

3) ANNA MARIE Jenny Agnete, fører navnet von Holstein-Rathlou, f. 19. juni 1912 i Charlottenlund (Ordrup), g. 9. juli 1939 i Aarhus (kath.) m. forretningsfører THEOPHILUS Larsen, f. 5. jan. 1890 † 4. maj 1952. [Odense.]

4) AGNETE Ruth Edith de Meza, f. 29. marts 1914 i Aarhus (Viby J.), cand. phil., g. 23. marts 1940 i Aarhus (Dom K.) m. disponent, cand. phil., HERLUF Torkild Skiernov, f. 22. febr. 1910. [Virum.]

5) KIRSTEN Ida Ragnhild de Meza, f. 29. marts 1914 i Aarhus (Viby J.), g. 9. marts 1935 i Aarhus m. assistent ved Aarhus Belysningsvæsen BIRGER Skiernov, f. 2. maj 1907. [Aarhus.]

6) HENNING Viggo Meir de Meza, f. 27. dec. 1919 i Aarhus (Dom), student, sekondløjtnant, bogholder, g. 5. nov. 1955 m. BIRTHE Møller Jørgensen (F.: bogbindermester M. J.), f. 2. okt. 1932, skilt. [K.] Søn:

Niels Henrik de Meza, f. 16. marts 1956. (Hareskov K.)

7) Astrid MERETE Sophie Dorothea de Meza, f. 18. nov. 1924 i Aarhus (Dom). g. 6. sept. 1952 i Aarhus (Dom K.) m. tandlæge THORKILD Haahr Hornekær, f. 6. nov. 1910. [Jægersborg.]

2. AXEL Viggo Julius, f. 4. okt. 1857 † 18. aug. 1940 og hans descendens, se aarg. 1946.

## VON HOLSTEIN

Den holstenske gren.

Se »Danmarks Adels Aarbog« 1938, og  
»Genealogisches Handbuch des Adels XXXIX  
(Adelige Häuser A VII)«.

## VON HOLSTEIN

Den danske gren.

I. linje.

FRITZ von Holstein, f. 27. febr. 1911 (søn af kaptajn Ulrich Adolph, f. 10. marts 1877 † 25. jan. 1947), direktør, g. 20. juni 1936 m. IDA Alice Petrusson, f. 28. aug. 1913. [Odense.] Børn:

## VON HOLSTEIN

1. Merete, f. 13. sept. 1942, lægesekretær. (Vallø). [K.]
2. Claus, f. 13. juli 1945, stud. techn., g. 22. juni 1968 i Odense (Thomas Kingos K.) m. lægesekretær MARIANNE Munksgaard Bremer (F.: prokurist Axel Wagner Munksgaard og Ruth Elsebeth Lersey (g. 2° m. fabrikant, konsul Ernst Bremer)), f. 26. aug. 1945 i Odense. (St.K.).

### BRODER

HANS-IOACHIM, f. 30. aug. 1914, underbrandmester, g. 1° 6. nov. 1942 m. INGRID Marguerithe Gerhardine Petersen, f. 3. juli 1908, skilt; 2° 3. juni 1950 m. RAGNA Elfrida Sønderholm, f. 29. aug. 1909. [K.] Datter:

#### *af 1. ægteskab:*

HANNE, f. 22. maj 1944, g. 7. sept. 1963 m. brandmand ARNE Erik Hansen, f. 21. okt. 1935. [K.]

### MODER

ELSE Margrethe, født Brandt, f. 2. sept. 1887 i Nyborg, g. 13. maj 1910 sst., enke 25. jan. 1947. [K.]

### FADERS BRODER

HENNING, f. 11. juni 1879 † 8. dec. 1942, direktør, g. 2. nov. 1919 m. ANNA Caroline Dreyer, f. 18. april 1891. [K.] Datter:  
KAREN, f. 27. maj 1921, g. 6. april 1946 m. fuldmægtig i undervisningsministeriet, cand. jur. JOHANNES Markus Julius Munch-Petersen, f. 5. nov. 1916. [Frederiksberg.]

## II. linje.

Christian Frederik PER von Holstein, f. 27. juli 1916 i Kbh., (søn af løjtnant CHRISTIAN Frederik, f. 26. aug. 1870 † 9. aug. 1966, og AGNETE Henriette Løber, f. 21. dec. 1875, g. 10. juli 1908 † 12. nov. 1943), cand. polit. & jur. advokat, administrator i Europa-raadets generalsekretariats juridiske direktorat, befuldmægtiget repræsentant\* for Den suveræne og militære Malteserorden i Skandinavien og præsident for ordenens skandinaviske association, medhjælper\* ved l'Institut international pour l'unification du droit privé i Rom, medlem af Conseil des Universitaires d'Europe og af protektionskomiteen for Union européenne des étudiants, korresponderende medlem af Association européenne d'étude juridiques et fiscales (M.T. Kha.), g. 1° 9. okt. 1943 m. INGE Ketty Sundberg (F.: grosserer Georg S. og Agnes Ramlau), f. 30. aug. 1916 i Kbh., ægteskabet annulleret 1951 (g. 2° 1956 m. Robert Mazetti Seymour Chalk, London); 2° 12. febr. 1956 i Trento (St. Maria Maggiore) m. Maria Luisa marquese Pallavicino (F.: Renato marquis P. og Marguerite baronesse Ritter von Záhony), f. 29. maj 1921 i Graz. [Strasbourg og Trento.] Søn:

#### *af 2. ægteskab:*

Christian Frederic RENÉ Pallavicino, f. 27. febr. 1957 paa Frederiksberg (St.A.).

## VON HOLSTEIN

### FARFADERS FARBRØDER

- HALFDAN Valdemar**, f. 28. maj 1810 † 17. okt. 1859, præst. Sønner:  
1. **Harald HOTHER**, f. 30. nov. 1846 † 3. maj 1909, telegrafkasserer, g. 4. nov. 1873 m. **ANNA Caroline Petrea Wiborg**, f. 16. febr. 1848 † 4. sept. 1925. Søn:  
**AAGE**, f. 29. juni 1876 † 10. marts 1960, generalsekretær, g. 1<sup>o</sup> 27. marts 1907 m. **CARLA Johanne Christiane Wilhelmine Carlsen**, f. 27. sept. 1867 † 24. maj 1915; 2<sup>o</sup> 20. okt. 1920 m. **EMMA Holst** (F.: plantør Arnt Johan Vilh. H. og Christiane Sophie Saugman), f. 12. dec. 1890 i Koed. [Risskov.]  
2. **FRODE**, f. 26. marts 1852 † 22. febr. 1889, g. 2. nov. 1876 m. **JULIANE Johanne Ochsner**, f. 2. dec. 1855 † 10. juli 1911. Datter: **MINNA Betzy Alfrida**, f. 13. nov. 1885 i Sahl. (Estvadgaard.) [K.]

### III. linje.

*Uddød 29. jan. 1944.*

### IV. linje.

**SVEND Christian von Holstein**, f. 26. jan. 1889 paa Frb. (søn af maskinmester Niels Rosenkrantz VALDEMAR, f. 11. sept. 1850 † 28. maj 1928 og **EMMA Vilhelmine Rahtgen**, f. 25. sept. 1860, g. 6. nov. 1886 † 24. febr. 1950), cand. polyt., sektionsingeniør\* ved statsbanerne (R<sup>1\*</sup>), g. 9. dec. 1915 paa Frb. (St. Lukas K.) m. **ANNA Laura Louise Dirckinck friherreinde af Holmfeld**. [Landly, Harrested pr. Slagelse.] Børn:

1. **CHRISTIAN Frederik**, f. 3. okt. 1916 paa Frb., civilingeniør, omraadeleder ved Hærens Bygningstjeneste, g. 16. marts 1941 paa Frb. (St. Markus K.) m. **Vibeke AAGOT Larsen**, f. 23. sept. 1916. [Skrydstrup pr. Vojens.] Børn:

a. **NIELS Christian**, f. 11. sept. 1941 paa Frb., student.

b. **ULLA**, f. 4. maj 1943 paa Frb., sygeplejeelev, g. 31. juli 1967 i Herstedvester K. m. reservelæge **JØRGEN Lyngbye**, f. 23. juli 1929 i St. Andst.

c. **SVEND Caspar**, f. 21. juni 1954 i Viborg.

2. **KNUD Harald**, f. 20. juni 1918 i Stavanger, civilingeniør, g. 22. juli 1946 i Setubal, Portugal m. **TOVE Emilie Ramsing**, f. 10. juni 1918. [Paris.] Børn:

a. **HENRIK**, f. 11. juli 1947 i Kbh., stud. jur.

b. **ESBEN**, f. 22. marts 1951 i Kbh.

3. **GRETE Anna**, f. 28. nov. 1926 i Herning, sygeplejerske, g. 6. maj 1949 i Gentofte m. afdelingsleder i marineministeriet **KRISTIAN Kjør**, f. 22. maj 1924, skilt. [Australien.]

### SØSTRE

1. **ELSE Elise Anna**, f. 10. aug. 1890 paa Frb., g. 22. sept. 1917 m. afdelingsarkitekt\* ved statsbanerne **THORKILD Helge Lassen-Landorph**, f. 11. juni 1894 (R<sup>1\*</sup>). [K.]

2. **INGER Augusta Rahtgen**, f. 20. maj 1894 paa Frb., enke efter toldingeniør, cand. polyt. **FREDERIK Arnold Dirckinck friherre af Holmfeld**. [Hellerup.]

## VON HOLSTEIN

### FARFADERS BRODER

*August FERDINAND, f. 30. april 1807 † 12. marts 1888, kaptajn, postmester. Sønner:*

1. *Christian Frederik [FRITZ] Ferdinand, f. 1. juni 1851 † 2. maj 1933, cand. jur., kontorchef i Kbhvn's skattedirektorat, g. 7. jan. 1893 m. KAREN Amalie Røder, f. 8. marts 1868 † 26. jan. 1946.*

Børn:

a. *Jacob Ferdinand Theodor HUNO, f. 14. okt. 1897 i Kbh., dommer\* i Silkeborg (R<sup>1\*</sup>), g. 15. april 1923 i Lillerød m. VITTE Harboe (F.: højesteretssagfører Emil H. og Holga Börjeson), f. 16. sept. 1897 paa Frederiksberg. [Silkeborg.] Datter:*

*Ilsabe HELLE, f. 11. sept. 1925 paa Frederiksberg, student, agronom, g. 6. juli 1952 i Maribo m. lektor og amanuensis ved Den kgl. Veterinær- og Landbohøjskole, cand. jur. EINAR Johannes Ipsen, f. 26. sept. 1919 i Aaker. [K.]*

b. *Ellen MARGRETHE, f. 1. okt. 1900 paa Frederiksberg, overordentlig stiftsdame i Vallø. [Vallø.]*

2. *Niels Henning ERNST, f. 12. marts 1853 † 25. jan. 1935, godsejer, g. 25. nov. 1881 m. EMILIE Nicoline Christine Dyrhlund, f. 15. febr. 1853 † 27. febr. 1939. Børn:*

a. *Emilie Mariane KAREN MARGRETHE, f. 22. okt. 1882 paa Tvilumgaard, g. 29. dec. 1914 i Hørsholm K. m. undervisningsraad, dr. phil. Carl Viking RAGNAR Widman, f. 22. sept. 1882 † 29. sept. 1931. [Stockholm.]*

b. *FRITZE Elisabeth Dorothea, f. 29. sept. 1883 paa Tvilumgaard, stiftsdame i Vallø. [Vallø.]*

c. *NIELS HENNING Folmer, f. 24. jan. 1892 paa Tvilumgaard, sekondløjtnant ved 1. art.-afd., forpagter, g. 11. april 1922 m. ELINE Christine Hansen, f. 7. jan. 1897. [Nyborg.]*

1) *JØRGEN Ernst, f. 26. dec. 1922 paa Lehnkov, g. 14. okt. 1952 i Frederiksberg K. m. Ulla Jæger (F.: politikommissær Aage J. og Mette Katrine Rasmussen), f. 14. aug. 1926.*

[Richardson, Texas, U.S.A.] Børn:

a) *LESLEY Jørgen, f. 12. marts 1956 i Oklahoma City (Gestelev K.).*

b) *Suzanne, f. 12. juli 1958 i Houston.*

2) *EDITH Charlotte Emilie, f. 15. febr. 1924 paa Lehnkov, g. 29. juli 1944 m. major ved flyvevaabenet Gösta Hilbert Strøm, f. 16. febr. 1923. [Karlsborg, Sverige.]*

Om de i Nordamerika levende medlemmer af denne linie, se aargang 1946.

### V. linje.

*Uddød i mandslinjen 10. dec. 1907.*

*KAREN von Holstein, f. 4. juni 1882 paa Sindshvile, Tjlkøb (datter af CARL Johan Emil Nicolai, f. 10. jan. 1847 † 10. dec. 1907, og ELISABETH Sophia Bøgh, f. 13. sept. 1848, g. 27. maj 1874 † 31. dec. 1910), g. 10. juli 1915 i Roskilde m. lektor LUDVIG Heuer, f. 10. jan. 1866 † 28. marts 1945. [Roskilde.]*

### VI. linje.

*Uddød 30. april 1962.*



## VON HOLSTEIN

### HOLSTEIN-LEDREBORG

KNUD Johan Ludvig lensgreve Holstein til Ledreborg m. m., f. 2. okt. 1919 paa Ledreborg (søn af hofjægermester, dr. polit. lensgreve JOSEF Johannes Ignatius Maria til Ledreborg m. m., f. 5. sept. 1874 † 4. maj 1951), hofjægermester (D.r.K.M.) (N.A.1), g. 5. nov. 1951 i Colmar-Berg (b.v.) og 6. nov. sst. m. Hds. kgl. Højhed MARIE GABRIELLE Adelgonde Wilhelmine Louise prinsesse af Luxembourg, prinsesse af Bourbon-Parma og af Nassau (F.: Hs. kgl. Højhed Felix prins af Bourbon-Parma, prins af Luxembourg og Hds. kgl. Højhed Charlotte storhertuginde af Luxembourg, hertuginde af Nassau, prinsesse af Bourbon-Parma), f. 2. aug. 1925 paa slottet Berg, Luxembourg. [Ledreborg.] Døtre:

1. Comtesse MONICA Charlotte Louise Maria, f. 29. juli 1952.
2. Comtesse LYDIA Adelaide Maria, f. 22. febr. 1955.
3. Comtesse VERONICA Birgitte Maria, f. 19. jan. 1956.
4. Comtesse SILVIA Charlotte Maria, f. 1. jan. 1958.
5. Comtesse CAMILLA Josephine Marie, f. 26. marts 1959.
6. Comtesse TATIANA Alix Marie, f. 25. april 1961.
7. Comtesse ANTONIA Charlotte Jeannette Marie, f. 19. juni 1962.

### SØSKENDE

1. Comtesse MARIE Henriette, f. 2. okt. 1920 paa Ledreborg.
2. Comtesse BIRGITTE Alexandra Maria, f. 29. juni 1922 paa Ledreborg, g. 9. juni 1947 paa Ledreborg (slotskapel) m. Hs. kgl. Højhed JACQUES Marie Antoine Robert Valdemar Charles Felix Sixte Ansgar prins af Bourbon-Parma, f. 9. juni 1922 † 5. nov. 1964.
3. Comtesse ANNA Elisabeth Maria, f. 1. dec. 1924 paa Ledreborg.
4. Greve CARL Anton Poul til Kristineberg m. m., f. 23. april 1926 paa Ledreborg, g. 1° 22. jan. 1948 m. ANN-MARIE Erwall, f. 27. okt. 1928, skilt; 2° 20. april 1958 m. ANN Adrienne, født de Przybyszewska Westrup (F.: envoyé Zenon de Przybyszewski W. og Anna Margareta friherreinde De Geer af Finspång), f. 24. maj 1928 (g. 1° 6. maj 1950 m. godsinspektør Johan Gabriel Berg von Linde, f. 10. okt. 1926, skilt 1957). [Kristineberg, Färlöv.] Børn:

af 1. ægteskab:

- a. Comtesse CHRISTINA Margaretha, f. 28. aug. 1948 i Vallkärra.
- b. Comtesse ANNE Gabrielle Marie, f. 5. febr. 1952 i Färlöv.
- c. Comtesse Caroline Maria Birgitte, f. 14. sept. 1953 i Färlöv.

af 2. ægteskab:

- d. Comtesse Benedicte MARIE, f. 28. okt. 1958.
- e. Greve Niels Knud Zenon Joseph, f. 11. jan. 1963 i Kristianstad.

### MODER

LOUISE CHRISTINA lensgrevinde Holstein, født grevinde Hamilton (F.: Raoul Gustav greve H. og Christina Louise friherreinde Beck-Friis), f. 12. febr. 1887 paa Ovesholm, g. 30. nov. 1918 sst., enke 4. maj 1951. [Ledreborg.]

# HOPPE



*Viceadmiral Iver Hoppe († 5. aug. 1693) adledes med alle sine descendenter fra 1660 at regne ved patent af 30. juli 1777. — Udførlig slægttavle og vaabenafbildning, se aargang 1941.*

IVAR Hoppe, f. 15. juni 1903 i Kbh. (søn af amtmand kammerherre JOHAN Christopher, f. 23. nov. 1841 † 30. jan. 1933 og Elisa ALVILDA Jensen, f. 24. juni 1860 † 19. juni 1935), kommandør (K.\*) (H.T.S.) (Br.M.N.3), g. 30. nov. 1928 i Kbh. (B) m. ELLEN Doris Nissen (F.: købmand Theodor Sander N. og Marie Larsen), f. 6. april 1899. [Hvidovre.] Børn:

1. JOHAN Christoffer, f. 18. nov. 1932 i Kbh., cand. jur., advokat, g. 31. aug. 1963 i Kbh. (B) m. sygeplejerske JEANNE Francis (F.: overlæge, dr. med. Torben Emil F. og Ida Helene Winberg Pedersen), f. 30. april 1938 i Kbh [Trørød pr. Vedbæk.] Døtre:

a. Sofie BETTINA, f. 8. febr. 1964 i Kbh. (Vallø).

b. Dorte CAMILLA, f. 7. sept. 1967 i Kbh. (Vedbæk K.) (Vallø.)

2. ELISABETH, f. 25. nov. 1934 sst., cand. jur., sekretær i Civilforsvarsstyrelsen, g. 8. april 1959 i Kbh. (B) m. advokat Henrik Haxthausen. [K.]

## FARBRØDRE

1. CHRISTIAN Benzon til Pallisbjerg, f. 29. febr. 1844 † 19. maj 1914, hofjægermester, g. 19. maj 1874 m. JULIANE Frederikke Helene Louise baronesse Wedel Jarlsberg, f. 5. juni 1853 † 12. juli 1898. Børn:

a. LOUISE Ingeborg, f. 18. marts 1879 paa Pallisbjerg, g. 9. okt. 1909 sst. m. overretssagfører, branddirektør PETER Bendix Grove, f. 11. okt. 1872 † 4. aug. 1921. [K.]

b. FREDERIK Christian Thorkild, f. 21. nov. 1881 † 20. april 1942, g. 30. april 1940 i Tvilum K. m. THORA Marie Andersen, f. 23. sept. 1904 i Graaskov, Torning sg. [Faarvang St.] Datter:

TOVE, f. 17. aug. 1940 i Trust, g. 10. juni 1962 i Tvilum K. m. proprietær PALLE Ebbe Nielsen, f. 2. dec. 1938 paa Wedelslund pr. Skovby.

c. ALEXIS, f. 3. juli 1888 paa Pallisbjerg, ejendomsbesidder. [Tucuman, Argentina.]

d. CHRISTIAN Johan Wedel Jarlsberg, f. 19. marts 1894 paa Pallisbjerg, installatør, g. 25. juli 1924 i Kolding m. MARGRETHE Marie Thomsen, f. 1. sept. 1894 sst. [Kolding.] Børn:

1) JULIANE-MARIE, f. 13. aug. 1925 i Kolding, g. 5. juni 1964 m. exportassistent PREBEN Christian Elkjær, f. 27. aug. 1941 i Fredericia. [Struer.]

2) CHRISTIAN Johan, f. 4. okt. 1928 sst., ingeniør, g. 21. dec. 1957 i Kolding m. AUD Jorun Angelskår, f. 21. dec. 1935 i Drammen (F.: værkfører Alf A. og Hjørdis . . .). Børn:

a) JAN Fritz, f. 25. juni 1958 i Kolding. (Kristk.)

b) VIVIAN, f. 20. juli 1959 sst. (Kristk.)

c) STEEN Ivar, f. 26. marts 1965 (Kristk.).

2. CARL Hartvig til Toftholm, f. 21. april 1846 † 26. marts 1933,

## HOPPE

*hofjægermester, g. 8. marts 1871 m. LOUISE Gustava Mathilde Fritze baronesse Wedel Jarlsberg, f. 29. dec. 1846 † 19. aug. 1899. Søn:*

*Carl IVAR Christian til Toftholm, f. 18. febr. 1886 † 19. marts 1937, vice-præsident for Standard Oil Company S. A. A., g. 4. juni 1915 m. HARRIET Katy, født Blytmann, f. 5. jan. 1884 † 8. dec. 1926 (g. 1<sup>o</sup> m. grosserer GUSTAV M. Salomonsen, skilt). Søn:*

Frederik (FRITZ) EGON Wedel Jarlsberg, f. 9. juni 1918 i Kbh., direktør for The Scandinavian Trading Co., S.R. Ltd., Buenos Aires, g. 1<sup>o</sup> 17. jan. 1947 m. JUANITA Lucia Suarez (F: politipræfekt i Neuquén Juan S. og Ramona Brossard), f. 13. dec. 1915 (g. 1<sup>o</sup> m. ingeniør Pedro Ramon Genes, skilt), skilt 1950; 2<sup>o</sup> 18. aug. 1955 i Victoria (Ntra. Sra. de la Guardia K.) m. Amalia Julia Garnero (F.: direktør Alfredo Miguel G. og Rosa Aondi), f. 7. febr. 1932 i Buenos Aires. [Buenos Aires.] Børn:

*af 2. ægteskab:*

a) Diego Emilio, f. 24. aug. 1957 i Buenos Aires.

b) Ingrid Edith, f. 20. dec. 1958 i Buenos Aires.

## HUITFELDT

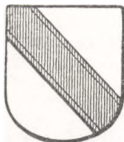

*Gammel dansk adelsslægt, der har fælles herkomst med slægten Hogenskild. Den havde i lang tid været bosat i Norge og forblev der efter dette riges adskillelse fra Danmark. — Udførlig slægtstavle med vaabenafbildning i farver, se aarg. 1949.*

### I. LINJE

PAUL Latham Huitfeldt-Kaas, f. 16. sept. 1914 i Frensham (søn af gesandt Hans EMIL, f. 14. sept. 1869 † 15. okt. 1948), civilingeniør, besidder af det Kaasenlundske fideikommis, g. 17. marts 1940 paa Storfosen m. Antonette (BIBI) Prytz (F.: godsejer Frederik P. og Caroline Jensen), f. 17. juni 1918 i Kristiania. [Heggedal.] Børn:

1. Anne Helen, f. 25. okt. 1943 i Trondheim, g. 12. juni 1964 i Asker m. Friedrich EMIL Stieger, f. 3. juni 1933 i Quarten März, St. Gallen. [Sion, Valais.]

2. ANDERS, f. 3. april 1947 i Nannestad.

3. DOROTHY, f. 25. okt. 1952 i Oslo.

### SØSTRE

1. Agnes LOUISE, f. 21. nov. 1911 i Frensham, g. 17. okt. 1931 sst. m. direktør FINN Adolf Carl Norstrand til Rugaard, f. 30. nov. 1907 i Kbh. [Strandtofte, Rungsted.]

2. HELEN Birgit, f. 17. aug. 1920 i Haag, g. 17. febr. 1940 i Frensham m. brit. major\* JOHN Heward Arkell, f. 20. maj 1909 i Tytherington, Cloucestershire, skilt. [Frensham.]

## HUITFELDT

### MODER

DOROTHY Marianne Morton, f. Latham (D.r.K.H.) (N.F.M.1) (N.St.O.3<sup>d</sup>) (N.r.K.H.) (Stb.Kr.M.), f. 2. dec. 1889, g. 14. febr. 1911 i Frensham, enke 15. okt. 1948. [Hollow Dene, Frensham, Surrey, England.]

### FADERS BRODER

HANS Ludvig Carl, f. 17. febr. 1876 i Chria., læge, premierløjtnant i Arméens sanitet (N.St.O.2<sup>a</sup>) (N.H.VII.J.M.) (S.N.3<sup>d</sup>), g. 24. april 1903 i Kria. m. GUDRUN Schibsted, f. 8. april 1881 † 23. sept. 1966. [Oslo.] Børn:

a. CATHRINE, f. 12. febr. 1904 i Gjøvik, g. 5. sept. 1925 i Oslo m. disponent HANS Julius Riddervold, f. 20. maj 1901 i Kria. [Bygdøy.]

b. HENRIK Jørgen Schibsted, f. 8. jan. 1907 i Kria., chefredaktør ved «Aftenposten» (N.O.N.4), g. 1<sup>o</sup> 20. febr. 1935 i Oslo m. Sofie Helene (SOSSE) Olsen, f. 25. aug. 1913 i Oslo, skilt; 2<sup>o</sup> 14. maj 1949 i Bern m. ANITA Widmer, f. Wimmer (F.: dr. Wilhelm W. og Lina Brodtkorb), f. 13. okt. 1913 i Bern. [Bygdøy.] Børn:

#### af 1. ægteskab:

1) Henrik JØRGEN, f. 27. okt. 1936 i Oslo, direktør, g. 22. dec. 1964 i Oslo m. cand. odont. KARI Kvaal (F.: rektor Reidar Selsbak K. og Valborg Haaheim), f. 12. maj 1939 i Oslo. Sønner:

a) VALENTIN Vilhelm Hartvig Kvaal, f. 3. dec. 1965 i Oslo.

b) Hans Alexander Nicolai, f. 22. nov. 1967 i Oslo.

2) ALEXANDRA Helene, f. 19. marts 1940 i Oslo.

#### af 2. ægteskab:

3) ELINE, f. 8. febr. 1954 i Oslo.

c. HELLE Margrete, f. 30. nov. 1913 i Kria., g. 24. aug. 1935 i Bærum m. direktør Alfred Edwin Peto Bennett f. 7. aug. 1905 i Cobham, Surrey. [London.]

## II. LINJE

Carl LUDOVICO Huitfeldt, f. 26. sept. 1914 i Trondhjem (søn af kontorchef HENRIK Jørgen, f. 15. sept. 1879 † 23. maj 1961, og MARIE Gjølme, født Olsen, f. 15. juni 1886, g. 11. dec. 1913 † 29. dec. 1929), afdelingschef, g. 10. febr. 1940 i Trondheim m. OLGA Bekken (F.: Stiger Anders B. og Ingeborg Rønning), f. 24. dec. 1916 i Løkken i Meldal. [Eidanger.] Børn:

1. BENTE Ingeborg, f. 23. aug. 1941 i Løkken.

2. TORIL Marie, f. 12. jan. 1944 sst.

3. HARRIET, f. 18. dec. 1945 sst.

4. Hans Jørgen, f. 29. sept. 1952.

### SØSKENDE

1. CLARA Harriet, f. 5. febr. 1916 i Trondhjem, g. 20. juli 1940 sst. m. boghandler, cand. philos. OLAV Karoliussen, f. 14. juni 1911 i Mo i Rana. [Namsos.]

2. HENRIK JØRGEN, f. 25. april 1920 i Trondhjem, personalechef, g. 17. april 1943 i Trondheim m. Elisabeth (EVA) Erichsen (F.: konditormester Odd E. og Frieda Jürgensen), f. 22. marts 1923 i Trondhjem. [Kopperå] Børn:

a. ELISABETH, f. 12. maj 1944 i Kopperå.

## HUITFELDT

- b. CATHARINA, f. 20. nov. 1945 sst.
- c. HENRIK JØRGEN, f. 15. sept. 1950 sst.
- d. CLAUS, f. 1. okt. 1957 sst.

### FARFADER

Carl LUDOVICO, f. 30. sept. 1842 † 26. sept. 1916, oberst, g. 1° 24. sept. 1878 m. Catharina Henriette (HARRIET) Schaanning, f. 14. maj 1853 † 15. april 1891; 2° 26. okt. 1892 m. ALVILDE Catharina Henriette Olsen, f. 18. nov. 1854 † 8. juni 1925. Børn:

af 1. ægteskab:

1. Catharina (KATE) Henriette, f. 29. juli 1881 i Trondhjem, g. 11. maj 1911 i Kria. m. sorenskriver Peter LORENTZ Stabel, f. 28. sept. 1877 † 10. maj 1950. [Grimstad.]

2. HARRIET, f. 29. marts 1891 i Trondhjem, translætør, sekretær\* i udenrigsministeriet. [Oslo.]

af 2. ægteskab:

3. CARL, f. 26. juni 1895 † 20. juli 1949, direktør, redaktør, g. 1. nov. 1923 i Ullern m. ANINE Helene With (F.: agent Louis W. og Lina Torp), f. 11. marts 1896 i Ullern. (N.D.M.) (hun g. 2° 9. marts 1957 i Kbh. (b.v.) m. valutachef i Christiania Bank og Kreditkasse Einar Walstad). [Oslo.] Sønner:

a. TØNNE, f. 6. april 1925 i Oslo, oberstløjtnant i den norske hær (N.D.M.) (N.H.VII.70), g. 16. juni 1949 i Ullern m. Elly Holter-Sørensen (F.: skibsreder Sverre H.-S. og Ingeborg Elise Aall), f. 7. aug. 1927 i Oslo. [Oslo.] Sønner:

1) IVER, f. 22. sept. 1950 i Oslo.

2) HENRIK Sverre, f. 15. okt. 1953 i Oslo.

3) ERIK Tønne, f. 17. dec. 1955 i Oslo.

b. CLAUS, f. 16. nov. 1927 i Ullern, M. A. (Oxon.), direktør, redaktør, g. 19. sept. 1953 i Ris m. Johanne Spjeldnæs (F.: major Sverre S. og Olga Johanne Johnsen), f. 29. jan. 1932 i V. Aker. [Oslo.] Børn:

1) CARL Claussøn, f. 21. juli 1956 i Oslo. (Ris K.).

2) BIRGITTE Christine, f. 21. juli 1959 i Oslo. (Ris K.).

3) CAMILLA, f. 19. febr. 1968 i Oslo.

### FARFADER

HANS Jørgen Hansen, f. 8. sept. 1806 † 10. april 1857, byfoged, g. 1° 9. dec. 1839 m. CLARA Ambjørnsen, f. 30. okt. 1820 † 10. okt. 1842; 2° 12. dec. 1844 m. FREDERIKKE Ambjørnsen, f. 14. nov. 1815 † 30. juni 1897. Sønner:

af 2. ægteskab:

1. AXEL, f. 1. sept. 1847 † 30. jan. 1901, overretssagfører, g. 15. aug. 1875 m. IDA Bolling, f. 3. sept. 1849 † 6. febr. 1928. Børn:

a. HERMAN, f. 27. maj 1876 † 13. dec. 1955, arkitekt, g. 1. okt. 1924 i Oslo m. KAREN Ragna Tveteraas (F.: skoleinspektør Rasmus T. og Laurentze Mæle), f. 18. febr. 1892 i Stavanger, [Oslo.]

b. Adelaide (ADA) Hanna, f. 22. febr. 1879 i Kria., g. 26. juni 1915 i Oslo m. ingeniør THORALF Simon Hartmann Müller, f. 31. marts 1876 † 23. juni 1956. [Oslo.]

c. EBBA, f. 30. april 1886 i Kria., g. 1° 20. sept. 1907 m. major CARL LEO Eckbo, f. 6. marts 1877, skilt, † 27. nov. 1945; 2°

## HUITFELDT

febr. 1924 m. reklamechef LOUIS Gandil, skilt; 3° 31. dec. 1936 i Arvidsjaure, Sverige, m. forstmästare CONRAD Carlsson, skilt.  
2. Nicolay FRITZ Reichwein, f. 10. maj 1851 † 24. april 1938, cand. phil., disponent, g. 1° 3. marts 1894 i Kria. m. MARIE Gløersen, f. 6. sept. 1868 paa Hamar, skilt 1900; 2° 22. sept. 1906 m. ASTA Marie Andersen, f. 5. aug. 1877 † 26. dec. 1966. Børn:

af 2. ægteskab:

a. OTTE, f. 21. juni 1908 i Kria., lagmand ved Frostating (N.D.M.), g. 29. dec. 1934 i Oslo (Frognerk.) m. SOLVEIG Oldenburg Schamaun (F.: Ulrik S. og Thora Amalie Stabell), f. 20. juli 1904 i Bergen. [Trondheim.] Børn:

- 1) FRITZ, f. 4. sept. 1939 i Aker.
- 2) IVER, f. 11. febr. 1943 i Sarpsborg.
- 3) ANNE, f. 13. marts 1946 i Sarpsborg.

b. INGER, f. 25. juni 1910 i Kria, g. 1° 15. febr. 1936 i Oslo (Prestenes K.) m. arkitekt Johan Fredrik (DICK) Baard Backer, f. 2. nov. 1906, skilt 1951; 2° 8. nov. 1958 i Oslo m. Christian Fredrik Holst, f. 29. sept. 1911 i Kria. [Oslo.]

c. Nicolay FRITZ Reichwein, f. 3. sept. 1914 i Kria., personalechef (N.D.M.), g. 24. maj 1943 i Oslo m. AUD Bowman (F.: skibsreder Elius Martin B. og Emma Lund), f. 7. jan. 1919 i Fjøsanger, Fana. [Oslo.] Børn:

- 1) TOM, f. 13. april 1946 i Oslo.
- 2) ARILD, f. 4. juni 1949 i Oslo.
- 3) HELLE, f. 7. maj 1951 i Oslo.

## III. LINJE

ARILD Huitfeldt, f. 5. april 1929 i Trondheim (søn af brugsejer TØNNE, f. 1. juni 1882 † 10. nov. 1952), student, brugsejer, g. 14. juni 1956 i Oslo m. MARIT Johansen (F.: disponent Rolv J. og Ragnhild Samuelsen), f. 25. febr. 1932 i Oslo. [Klæbu.] Børn:

1. LILL Margrethe, f. 17. april 1957 i Trondheim.
2. TØNNE, f. 17. maj 1959 i Trondheim.

## SØSTER

ESTHER Middelthon, f. 26. jan. 1932 i Trondheim, g. 29. marts 1958 m. DIDERIK Joachim Løvenskiold. [Skøyen St.]

## MODER

ESTHER, født Middelthon (F.: statsraad C. M. og Olga Racine), f. 5. dec. 1900 i Stavanger, g. 3. juli 1928 i Stavanger, enke 10. nov. 1952. [Trondheim.]

## FARFADER

IVAR, f. 6. april 1848 † 26. maj 1910, brugsejer, g. 10. april 1877 m. JOHANNE Margrethe Hagen, f. 11. maj 1854 † 27. nov. 1917. Børn:

1. IVAR, f. 6. juli 1879 † 7. nov. 1958, brugsejer, g. 11. maj 1929 m. ASTRID Hamborgstrøm, f. 14. juli 1901 † 9. marts 1961. Døtre:
  - a. JOHANNE MARGRETHE, f. 25. juli 1930 i Trondheim.
  - b. ASTRID, f. 13. marts 1932 sst., g. 5. juli 1957 i Trondheim m. ingeniør JOHAN von der Fehr, f. 21. juni 1931. [Oslo.]

## HUITFELDT

- c. **INGER BIRGITTE**, f. 5. dec. 1937 sst., g. 1. okt. 1960 i Trondheim m. agent **SVEND Rønning**, f. 8. aug. 1934. [Trondheim.]  
2. **ARILD Rosenkrantz**, f. 22. marts 1878 † 26. aug. 1945, cand. jur., *gesandt*, g. 26. nov. 1922 m. **MARTHA Bertha Mathilde Jacobi**, f. 30. sept. 1891. [Genua.]  
3. **ALEXANDRA Arilda Virginie (N.Kr.M.)**, f. 27. marts 1886 i Trondhjem, g. 29. juli 1911 i Trondhjem m. raadmand i Trondhjem, premierløjtnant ved norske jægerkorps' landeværn **RUDOLF Falck Ræder**, f. 10. juni 1881 † 5. aug. 1951. [Trondheim.]

### FARFADERS BRØDRE

1. *Herman Christopher*, f. 13. maj 1845 † 28. maj 1920, italiensk konsulagent, g. m. **KARLA Anna Petersen**, f. 16. febr. 1885. [K.]  
Datter:

**INGA Dorothea**, f. 27. marts 1907 i Göteborg, g. 29. aug. 1933 i Kbh. (C) m. læge **CARL August Sander**, f. 1. febr. 1903 † 5. okt. 1958. [K.]

2. *Valentin VILHELM Hartvig*, f. 15. okt. 1852 † 8. juni 1922, norsk overretssagfører, *Justice of the Peace for Kingarooma*, g. 9. juli 1890 m. **Mathilde (TILLY) Børsum**, f. 22. juni 1864. [Ernita, Flinders Island, Tasmania.] Børn:

a. **ARILD Christopher**, f. 22. marts 1891, planter, g. m. .... [Naivashi, Kenya.]

b. **MARIE Emilie**, f. 3. aug. 1892, g. 23. juli 1913 m. farmer **Cyri James Robinson**, f. 13. juli 1887 † .....

c. **ØLLEGAARD**, f. 18. sept. 1895, g. .... m. farmer **Oswald Robinson**.

d. **BEATE Elise Valborg**, f. 15. jan. 1899, g. 16. april 1917 m. farmer **HERBERT James Grist**, f. 17. marts 1888 † .....

e. **ANDERS Vilhelm**, f. 27. jan. 1903, ingeniør, g. m. .... [Melbourne, Australien.] Sønner:

1) **Anders**, f. ....

2) **Arild**, f. ....

f. **HANS Julius Børsum**, f. 2. juli 1909, major, g. 1° .... 1929 m. **Doris Bennent**, f. ...., skilt 1945; 2° .... 1946 m. **Alison Garling**, f. .... [Victoria, Australien.] Børn:

af 1. ægteskab:

1) **Arilda Dorothea**, f. ....

af 2. ægteskab:

2) **John Valentine**, f. 25. maj 1947, stud. jur.

### FARFADERS FARBRØDER

**VILHELM**, f. 21. dec. 1805 † 1. jan. 1865, cand. jur., *bureauchef i Arme- og Finansdepartementet*, g. 5. aug. 1834 m. **CHRISTINE Elisabeth Lyche**, f. 3. sept. 1810 † 28. sept. 1886. Søn:

**ARILD Christen Lyche**, f. 23. marts 1840 † 5. nov. 1886, købmand, g. 19. febr. 1869 m. **EMMA Otilie Stang**, f. 18. nov. 1847 † 8. febr. 1923. Søn:

*Frederik VILHELM*, f. 30. april 1870 † 4. sept. 1925, skibsmægler, g. 20. april 1901 i Kristiania m. **LAURA Marie Sandberg (F.: oberst Christen Leonard Faurstedt S. og Sophie Tillisch)**, f. 9. juni 1879 i Frederikshald. [Oslo.]

# VON HUTH

*Statsminister, general Heinrich Wilhelm von Huth blev ved patent af 25. jan. 1776 optagen i den danske adel.*

STIG Helge Rantzow von Huth, f. 4. okt. 1925 (søn af regnskabsfører ERIK Wilhelm Tancredo, f. 16. juli 1895 † 24. febr. 1952 og Else Kruuse Andersen, f. 10. april 1900, g. 7. maj 1921, skilt, † 2. dec. 1956), arkitekt, M.A.A., g. 30. jan. 1954 i Kbh. m. arkitekt, A.J.A. JUDITH Beth Turner (F.: fabrikant Jacob Turner og Jeanette . . .), f. 3. aug. 1922 i Chicago. [Lidingö.] Børn:

1. PALLE, f. 26. juni 1959 i Stockholm.
2. Malene Berit, f. 14. maj 1962 i Stockholm.
3. TORBEN, f. 9. dec. 1964 i Stockholm.

## FADERS BRODER

SIGURD Rinaldi Rantzow, f. 9. nov. 1906, direktør, g. 8. maj 1936 m. MAGDA EVA Kornerup, f. 8. sept. 1906. [Aalborg.] Søn:  
CLAES Rantzow, f. 24. juni 1946 i Aalborg.

## FARFADERS FARBRØDRE

1. JOHANNES *Alexander Carl Adolph*, f. 2. april 1815 † 23. april 1878, kaptajn. Descendens, se aargang 1946.

2. TANCREDO *Vilhelm Philip Georg*, f. 3. nov. 1817 † 11. marts 1888. kammerraad. Sønner:

a. GIOVANNINO *Herman Oscar Rantzow*, f. 24. sept. 1845 † 31. marts 1917. Overlærer ved teknisk skole, tømremester, g. 8. dec. 1877 m. CHARLOTTE *Marie Crone*, f. 6. sept. 1851 † 2. marts 1930. Børn:  
1) POUL *Vilhelm*, f. 9. febr. 1882 † 4. sept. 1963, ingeniør, g. 10. nov. 1917 i Odense m. ANNE-MARIE *Kamm Hansen*, f. 2. juni 1890 sst. [K.] Døtre:

a) INGER *Marie*, f. 14. marts 1918 i Søborg, g. 28. marts 1942 i Kbh. (St. Ansg.) m. grosserer JACQUES *Viggo Meincke*, f. 9. jan. 1915 i Kbh.

b) KIRSTEN *Alice*, f. 17. aug. 1922 i Søborg.

c) AGNETE *Elisabeth*, f. 22. okt. 1924 i Søborg, g. 11. jan. 1947 paa Fr.berg (St. T.) m. fabrikant HENRY *Bøhling*, f. 14. marts 1924 i Kbh.

2) JOHAN *Frederik*, f. 4. juni 1885 † 4. juli 1961, fabrikant, g. 11. april 1920 m. CARLA *Petrea Augusta Larsen*, født Jeppesen (F.: bogbindermester August J. og Juliette Feder), f. 7. nov. 1887 i Aalborg. [K.]

3) ELISABETH *Marie*, f. 31. jan. 1889 paa Frb., g. 26. sept. 1931 m. prokurist ERVIND *Aage Alfred Mikkelsen*, f. 23. dec. 1889 † 14. jan. 1959. [K.]

b. Tancredo SOPHUS *August Topp*, f. 17. febr. 1848 † 15. nov. 1920, cand. pharm., g. 3. nov. 1891 m. IDA *Marie Juliette Weihe*, f. 26. marts 1856 † 27. aug. 1930. Søn:

ALBERT *Tancredo Wilhelm*, f. 4. aug. 1894 paa Frb., kontorchef, g. 31. juli 1931 m. GERDA *Mettea Mortensen*, f. 9. jan. 1905. [Vordingborg.] Søn:

STERN *Wilhelm Tancredo*, f. 10. sept. 1933, stud. polyt, g. 2.



## VON HUTH

febr. 1963 i Kbh. (Anna) m. ANNE Dines Hansen (F.: overlærer Hakon H. og Gerda Johansen), f. 27. april 1942. [K.] Søn: . . . . ., f. . . . . aug. 1966.

c. VIGGO Frederik Julius Theodor, f. 7. aug. 1852 † 9. jan. 1931, maskinmester, g. 12. juni 1884 m. CAMILLA Nielsine Nielsen, f. 18. juni 1862 † 29. april 1940. Børn:

1) TANCREDO, f. 21. marts 1885 † 22. juli 1964, maskinmester, g. 1<sup>o</sup> 22. dec. 1912 m. ANDREA Emilie Malvine Jensen, f. 20. marts 1888 † 12. maj 1961; 2<sup>o</sup> 19. aug. 1961 i Kbh. (St.A.) m. Edith Margrethe Lundgren (F.: malermester Otto Julius Frederik L. Lovise Margrethe Norstrøm), f. 6. febr. 1904. [K.]

2) DAGMAR Caroline Cathrine Christiane, f. 16. jan. 1888, sprog-lærerinde, klosterfrøken i Odense adelige Jomfrukloster. [K.]

3) BIRGER Christian Maria, f. 10. febr. 1901, tegner, g. 7. juli 1928 m. MARGRETHE Basse (H.T.S.), f. 14. nov. 1896. [K.] Børn:

a) WILHELM Tancredo Viggo Frans, f. 3. dec. 1929, driftsingeniør, g. 23. juli 1957 i Kbh. (St. Annæ) m. INGA Kathrine Mikkelsen (F.: Rasmus Peder M. og Anna Kathrine Retpen), f. 4. febr. 1933 i Ebeltoft. [Snoghøj pr. Fredericia.] Børn:

(1 ANNE, f. 18. jan. 1960 i Kbh.

(2 PETER Wilhelm, f. 7. juni 1965 i Fredericia (St. K.).

b) MARGRETHE Maria Therese Benedicte, f. 5. april 1932, lærerinde, g. 20. okt. 1954 i Kbh. (St. Annæ) m. lærer, premierløjtnant af res. ved forsyningstropperne, PER Benth Hansen (F.N.T.M.), f. 22. juli 1930 i Kbh. [Lille Skensved.]

c) AGNES Cecilie, f. 15. nov. 1937, g. 6. sept. 1958 i Kbh. (b.v.) m. salgssingeniør Erik Flemming Voss, f. 14. aug. 1935 i Kbh. [K.]

## HØEGH\*



*Gammel dansk adelslægt, der stammer fra børnene af Niels Eriksen Banner's ægteskab med Sophie Pedersdatter Høeg. Vaabenafbildning i farver og slægttavle, se aarg. 1949.*

*Slægtens medlemmer skriver sig von Høegh.*

*Præsensliste, se aargang 1946.*

## HØEGH-GULDBERG



*Stats- og gehejmekabinetsekretær, etatsraad Ove Guldberg blev adlet 11. okt. 1777, dog fra 29. jan. 1773 at regne, med navnet Høegh-Guldberg. — Udførlig slægttavle med vaabenafbildning, se aarg. 1931.*

**DEN ÆLDRE LINJE**

*Uddød 10. jan. 1946.*

## HØEGH-GULDBERG

### DEN YNGRE LINJE

*Nogle af de i Amerika boende medlemmer af slægten fører navnet Guldberg Haigh eller Haig.*

Frederik (FREDDIE) Guldberg Haigh, f. 21. maj 1923 i Santa Rita, New Mexico (søn af ingeniør DITLEV Frederik Holger Høegh Guldberg, f. 2. aug. 1891 † 1. sept. 1962). fabriksdirektør, g. 12. sept. 1947 i Birmingham, Alabama m. Thelma Campbell, f. 15. juni 1923 i Carbon Hill, Alabama. [Birmingham, Alabama.]

1. SANDRA, f. 12. juni 1948 i Birmingham, Alabama.
2. ROBERT, f. 18. aug. 1950 i Birmingham, Alabama.

#### BRODER

POUL Henry, f. 16. juni 1925 i Santa Rita, New Mexico, assurandør, g. 3. maj 1951 m. KAREN Wellejus, f. 27. okt. 1925 i Thorshavn. [Kansas City, U.S.A.] Børn:

1. LISA, f. 19. nov. 1953 i Kansas City.
2. STEVEN, f. 16. okt. 1955 i Kansas City.

#### MODER

RAGNHILD Betzy Høegh-Guldberg, født Bischoff, f. 8. nov. 1890 i Fredericia, g. 30. okt. 1920 i Chicago, enke 1. sept. 1962. [Birmingham, Alabama]

#### FARFADER

CHRISTIAN, f. 22. juli 1847 † 21. marts 1920, proprietær, g. 2. sept. 1890 m. HOLGA Margarethe Bache, f. 31. juli 1858 † 10. dec. 1931. Sønner:

1. FRITS Emmerik, f. 17. maj 1893 paa Elsegaarde, gesandt\* (R.<sup>1\*</sup>) (B.L.4) (B.L.II.3) (F.Æ.L.5) (Gr.Ph.1) (J.H.S.4) (Ju.Kr.3) (N.St.O.3<sup>1</sup>) (N.O.N.3) (P.Chr.2<sup>1</sup>) (S.N.3) (Æ.F.2) (Ø.r.K.2), g. 1<sup>o</sup> 25. maj 1923 i Gentofte m. LILIAN Dahl, f. 16. april 1903 † 17. jan. 1935; 2<sup>o</sup> m. Esther baronesse Lerche, skilt. [Rom.]
2. OVE Haig, f. 6. sept. 1894 paa Elsegaarde, administrator, g. 26. juli 1928 i Chicago m. ANNIE Petersen, f. 23. febr. 1904 i Stavanger. [Lake Park, Florida.] Søn:

OWEN, f. 19. marts 1931, dr. med., g. 20. juni 1953 i Ann Arbor, m. Barbara Ann Sinkule, f. 1. okt. i New York City. [Oak Park, Ill.] Børn:

- 1) Michael Owen, f. 27. juli 1955.
- 2) Julie Ann Marie, f. 27. juli 1963.
- 3) Lisa Marie, f. . . . nov. 1966.

#### FARFADERS FADER

FREDERIK Christian Julius, f. 5. dec. 1813 † 19. sept. 1902, provst. Søn: OVE, f. 5. sept. 1853 † 29. marts 1920, læge, g. 1<sup>o</sup> 18. juli 1883 m. ANNA Vilhelmine Herrschend Heyliger, f. 20. maj 1853, skilt † 30. dec. 1914; 2<sup>o</sup> 23. febr. 1901 m. THORA Vilhelmine Brasen, f. 25. sept. 1875 † 17. marts 1919. Søn:

af 2. ægteskab:

OVE, f. 28. febr. 1905 i Aarhus, læge, g. 28. dec. 1928 i Gentofte m. MARIE LOUISE Krarup (F.: rektor Jacob Henrik K. og Marie Magdalene Schepelehn), f. 22. jan. 1907 i Roskilde. [Snaptun pr. Horsens.] Børn:

- 1) HANS Jakob, f. 5. marts 1932, cand. polit., g. 8. okt. 1955 i Tolstrup v. Horsens m. Mary ISOBEL Gay (F.: farmer

## HØEGH-GULDBERG

Matthew Ernest G. og Mary McMillen, f. Alcorn), f. 6. aug. 1930 i Bowral, N.S.W., Austr. [Sydney.] Børn:

- a) MARIANNE, f. 16. sept. 1956 i Gedved (Tolstrup K.). (Vallø.)
  - b) Ian Ove, f. 26. sept. 1959 i Sydney. (Eastwood Methodist Church).
  - c) PAUL, f. 28. juni 1963 i North Sydney. (Hurstville Methodist Church).
  - d) MARTIN, f. 28. juni 1963 sst. (Hurstville Methodist Church).
- 2) KIRSTEN, f. 15. febr. 1937, fører navnet Høegh-Guldberg, student, sygeplejelærerinde, g. 3. juli 1965 i Hjarnø K. m. kontorassistent PAUL Sædam, f. 11. sept. 1939, skilt. [Roskilde.]

## FARFADERS FARFADER

JULIUS, f. 4. april 1779 † 30. nov. 1861, oberst, land- og søkrigskommissær. Søn:

JULIUS Emil Christopher, f. 15. marts 1842 † 6. dec. 1907, overretssagfører, g. 14. sept. 1870 m. JOHANNE Christiane Burmeister, f. 21. marts 1846 † 3. nov. 1930. Sønner:

a. OVE Hahn, f. 31. dec. 1874 † 29. juli 1933, politimester, g. 29. maj 1903 i Aarhus m. Poulina EMILIE Vestergaard (F.: borgmester, konferensraad Frederik Christian Bernhard Steffen F. og Elisabeth Dyrland), f. 25. nov. 1880 i Nykøbing M. [Rungsted Kyst.] Børn:

1) GRETE, f. 27. maj 1904 i Aarhus, g. 14. febr. 1931 i Aarhus m. kaptajn KAY Henry Larssen, f. 10. jan. 1900 i Kbh. [K.]

2) JOHAN FREDERIK, f. 23. marts 1910 i Aarhus, hovedbogholder ved Statens Vandbygningsvæsen, g. 5. okt. 1940 i Hellerup m. GRETHE Repholtz (F.: fuldmægtig i Nationalbanken Emil R. og Agnes Henriette Ingvorsen), f. 14. okt. 1917 i Kbh. [K.] Børn:

a) ANETTE, f. 15. aug. 1941 i Lyngby, g. 3. marts 1962 i Hellerup K. m. repræsentant Børge Rolf Larssen.

b) OVE, f. 22. maj 1945 i Kbh.

b. JOHAN CHRISTIAN Hahn, f. 9. juni 1877 † 1. nov. 1959, kaptajn af art. g. 1<sup>o</sup> 8. okt. 1902 m. HEDEVIG Juul, f. 6. juli 1878 † 24. juni 1916; 2<sup>o</sup> 14. okt. 1920 m. ANNA Caroline Olsen, f. 5. sept. 1884 † 14. dec. 1965. Børn:

af 1. ægteskab:

1) EMILIE, f. 18. maj 1905 i Aarhus, overassistent i revisionsdepartementerne. (Støvringgaard). [K.]

2) CHRISTIAN Juul Hahn, f. 18. juli 1907 i Kbh., orlogskaptajn\* i reserven, g. 20. juni 1936 i Tostrup m. GUDRUN baronesse Reedtz-Thott. [K.] Børn:

a) PEER Claus, f. 3. juli 1937 i Kbh. (Tostrup), kaptajn i hæren (It.F.S.), g. 22. juni 1963 i Frederiksberg Slotsk. m. Else Henriette (JETTE) Collin (F.: overlæge Eduard C. og Else Christoffersen), f. 30. maj 1941 i Kbh. (Lyngby K.).

b) NIELS Christian, f. 29. nov. 1938 i Kbh. (Tostrup.)

c) KARIN Hedvig Gudrun Gerda Birte, f. 7. jan. 1943 i Kbh. (Tostrup.)

## HØEGH-GULDBERG

3) BENT JULIUS, f. 20. juni 1912 i Kbh. (Frh.), landsrettsagfører, generalsekretær ved Grosserer-Societetets Komité og ved Den danske Handelsstands Fællesrepræsentation, ved den danske afdeling af De nordiske Handelsmøder og ved Den danske nationale Komité under Det internationale Handelskammer (R<sup>1\*</sup>), g. 14. juni 1947 i Helsingør m. JYTTE Hørup Hassing (F.: forlagsdirektør Alfred G. H. og Bente Hørup), f. 25. juni 1919 i Kbh. [K.] Børn:

a) BIRGITTE, f. 3. jan. 1948 i Kbh.

b) CLAUS, f. 18. jan. 1949.

4) LILIAN, f. 28. maj 1916 i Ringsted, g. 31. okt. 1942 i Kbh. (B) m. civilingeniør Knud Gustaf Topsøe-Jensen, f. 21. juni 1913. [Aalborg.]

af 2. ægteskab:

## VON IRGENS-BERGH



*Gammel norsk slægt Bergh, af hvilken kammerherre, gehejmelegationsraad Mathias Friis Irgens von Bergh ved resolution af 7. dec. 1824 blev optagen i den danske adelsstand med navnet von Irgens-Bergh. Udførlig slægtstavle med vaabenafbildning i farver, se aarg. 1917.*

MOGENS Holsten von Irgens-Bergh, f. 8. juni 1937 i Kbh. (Sct. Pauls) (søn af kontorchef PREBEN Andreas Holsten, f. 10. aug. 1901 † 4. juli 1964), salgsassistent hos Brdr. Friis-Hansen A/S, g. 4. juni 1966 i Roskilde (St. Jørgensbjerg K.) m. JYTTE Alnor Andersen (F.: guld- og sølvmed Henry A. og Gudrun Alnor), f. 9. sept. 1937 i Roskilde. [Roskilde.] Søn:

HENRIK Holsten, f. 30. marts 1967 i Roskilde (Himmelev K.).

### MODER

ELSE Storck, født Diørup (F.: fabrikant Ludvig D. og Alvilda Storck), f. 18. sept. 1909 i Stege, g. 29. maj 1936 i Frederiksberg K., enke 4. juli 1964. [K.]

### FARFADERS FARBRODER

THORVALD Vilhelm Christian, f. 10. april 1825 † 20. nov. 1908, ritmester. Sønner:

1. THORVALD Mathias, f. 3. marts 1864 † 21. aug. 1899, premierløjtnant, kaptajn i Kongostatens hær, billedhugger, g. 15. sept. 1891 m. ELISABETH Bergithe de Besche, f. 11. febr. 1862 † 8. jan. 1941.

Sønner:

a. Thorvald JOHAN Gerhard Christian Oscar, f. 6. jan. 1893 paa Frederiksberg, cand. phil., sekondløjtnant i fodf., direktør i Handelselskabet A/S »Ibco« og Fa. Carl B. Christiansen & Co., A/S, g. 31. okt. 1919 i Hellerup m. MAGNA Alette Arthur Arctander (F.: kredslæge H. A. og Dorthea Magnus), f. 25. aug. 1891 i Store Hedinge. [Hellerup.]

## VON IRGENS-BERGH

- b. GUSTAV Vilhelm Mathias, f. 7. nov. 1893 paa Frederiksberg, overassistent\* i revisionsdepartementerne (F.M.2), g. 12. maj 1920 i Ordrup m. Iris Elva ULLA Forum, f. 15. nov. 1898. [Lyngby.] Børn:
- 1) Ib Ulrich Forum, f. 24. marts 1921 i Kbh., fabrikant, g. 24. april 1943 m. møbelarkitekt GERDA Elisabeth Jensen, f. 11. dec. 1915 i Aarhus. [Hellerup.] Børn:
    - a) STEEN, f. 16. aug. 1944.
    - b) ELISABETH, f. 14. juni 1950.
  - 2) BENTE, f. 24. maj 1924 i Kbh., g. 21. maj 1944 m. afdelingschef Arne Ejgil Mathiesen, f. 13. jan. 1916 i Kbh.
  - 3) BIRTE, f. 26. nov. 1926 i Kbh., g. 5. dec. 1953 m. skibsfører Jens Edmund Larsen, f. 2. dec. 1923, skilt 1966.
- c. HELGE Carl Frederik, f. 20. jan. 1895 † 5. nov. 1957, g. 31. dec. 1924 m. ASTA Poulina Anderson, f. 29. nov. 1896 i Schenectady, N. Y. [New York.]
2. CHRISTIAN Carl Andreas, f. 24. aug. 1865 † 11. juni 1930, kaptein, g. 5. nov. 1897 m. SARA Johanne Thomsen, f. 29. nov. 1865 † 10. juli 1945. Søn:
- THORVALD Laurits Christian, f. 22. nov. 1899 i Viborg, ekspeditionschef, g. 2. okt. 1942 paa Frederiksberg (b.v.) m. ESTHER Balkin, f. 26. marts 1915 i Kbh.
3. GERHARD Olaf Andreas, f. 17. aug. 1871 † 16. jan. 1940; oberst af art., g. 30. jan. 1904 m. INGJERD grevinde Posse, f. 30. jan. 1870 † 25. dec. 1925. Datter:
- SIGRID Adelaide Mary, f. 15. nov. 1904, g. 23. juni 1931 i Aarhus Domk. m. proprietær NIELS Julius Strandgaard, f. 13. nov. 1902. [Graulev Vestergaard, pr. Hyllested.]

## JERMIIN

*Provst Thomas Just Jermiin til Ausumgaard blev adlet 25. april 1750.*

Hans HELMUTH Carl Sommer Jermiin, f. 6. april 1905 (søn af ekspeditionssekretær Jens Just SOPHUS Sommer til stamhuset Ausumgaard og til det for stamhuset Todbøl substituerede Sommer'ske fideikommis, f. 14. jan. 1867 † 18. maj 1909 og OLGA von Nutzhorn, f. 20. maj 1874, g. 28. okt. 1893 † 16. maj 1937, hun g. 2° m. jægermester Fritz Buchwald † 7. maj 1916), besidder\* af stamhuset Ausumgaard og af det Sommerske fideikommis, g. 1° 27. maj 1928 m. HERDIS Gudrun Næraa, f. 28. nov. 1907, skilt; 2° 17. dec. 1939 i Skovshoved K. m. ASTRID Levin, f. Wiegardt (F.: fabrikant August W. og Emilie Freund), f. 25. sept. 1896 i Helsingør. [K.] Sønner:

*af 1. ægteskab:*

1. JENS Just Sommer, f. 19. febr. 1932 paa Ausumgaard, forvalter, g. 12. nov. 1960 i Randers (Sct. M.) m. Ellen Marie Falkenflieth (F.: overlæge Gregers F. og Karen Stein), f. 1. febr. 1938 i Kbh. Børn:
  - a. Marianne, f. 27. marts 1962 i Gørlev. (Vallø).
  - b. THOMAS Sommer, f. 4. maj 1965 i Gilleleje.
2. HENRIK Sommer, f. 3. marts 1934 paa Ausumgaard, tandlæge, g. 22. dec. 1957 i Kbh. (B) m. HANNE Møller Jensen

## JERMIIN

(F.: ingeniør Axel M. J. og Ebba Kjær), f. 14. jan. 1934. [Thisted.] Sønner:

- a. LARS Sommer, f. 10. okt. 1959 i Thisted.
- b. JOHAN Sommer, f. 30. dec. 1961 i Thisted.

## SØSKENDE

1. Ellen INGRID, f. 24. febr. 1897, g. 18. okt. 1923 m. afdelingschef i Lloyds Bank of England Poul ARNOLD Shaw, f. 18. juni 1888 † 3. juni 1952. [London.]

2. AUSA Sophie Emilie, f. 26. dec. 1898 paa Frederiksberg, g. 1° 5. aug. 1925 m. landsretssagfører HELMER Uldall, f. 2. okt. 1896 i Penang, Indien, skilt; 2° 30. dec. 1955 i Kbh. (b.v.) m. dommer\* Niels Harbou. [K.]

3. JENS Just Sommer til Seinhuus, f. 10. dec. 1907 paa Frederiksberg, landsretssagfører, hofjægermester, g. 20. febr. 1935 i Store-Hedinge m. GRETE Wiggersa Ehnhuus til Seinhuus, (F.: godsejer Hans Wissing E. og Sophie Hedemann), f. 14. marts 1912 paa Hindsgavl. [Seinhuus pr. Klippinge.] Børn:

a. HELLE Sophie, f. 2. sept. 1938 i Kbh., student, g. 26. okt. 1963 i Store-Heddinge m. stud. merc. Bjørn Ulrik Roepstorff, f. 5. juli 1941.

b. THOMAS Ehnhuus, f. 18. april 1940 i Næstved, student, reklamekonsulent, g. 2. okt. 1964 i Skovshoved K. m. LISA Fiorini (F.: grosserer G. C. F. og Else Vibe Møller), f. 15. nov. 1939 i Napoli. [Vedbæk.] Børn:

1) Jens Christian Geo, f. 21. juli 1965 i Kbh.

2) Marie-Louise, f. 15. april 1967 i Gentofte. (Vallø).

c. CHRISTIAN Ehnhuus, f. 18. april 1943 i Store-Heddinge, landvæsenselev.

4. ELSB, f. 10. dec. 1907 paa Frederiksberg, overordentlig stiftsdame i Vallø.

## VON JESSEN



*Gammel vestslesvigsk slægt. Oversekretær i tyske kancelli, gehejmeraad Thomas Balthazar Jessen til Nienhof, Binnenau og Klægsbøl fik 29. okt. 1681 vaabenbrev med navnet von Jessen og 30. maj 1693 adelspatent. Hans broder, præsident i Altona, etatsraad Matthias Jessens sønnesøn, landskriver i Sønder-Ditmarsken, etatsraad Mathias Reinhold von Jessen, fik ved kgl. aabent brev af 11. maj 1744 confirmation*

*paa sine forfædres adelige stand, og 13. sept. 1754 udfærdigedes ligeledes adelspatent for hans broder, kommitteret i kommerce-kollegiet, etatsraad Johan Frederik Vilhelm von Jessen. Patentet fornyedes 23. juni 1810 for dennes sønnesøn, gehejme-konferensraad, kammerherre Matthias Reinhold von Jessen, fra hvem den nulevende gren af slægten nedstammer. — Udførlig slægttavle og vaabenafbildning, se aarg. 1937.*

LEIF Thorbjørn von Jessen, f. 29. marts 1921 i Kbh. (søn af FRANTZ Ancher Holger, f. 30. maj 1894 † 25. jan. 1941 og FELIA Kathrine Nielsen, f. 14. jan. 1895, g. 31. aug. 1919 † 12. april

## VON JESSEN

1922), maskinmester, g. 9. jan. 1944 m. Inger Tove Wintermark (F.: ingeniør Hermann Georg W. og Agnes Margrethe Petersen), f. 14. sept. 1920. [K.] Datter:  
Lis Sonja, f. 15. juli 1946.

### FARFADER

*Johan HOLGER, f. 16. aug. 1849 † 30. nov. 1922, grosserer, g. 1° 17. juni 1875 m. Bentine Ulrikke Cecilie Petersen, f. 17. juni 1851, skilt, †; 2° 16. aug. 1893 m. OLGA Colberg, f. 3. sept. 1872 † 6. april 1943. Søn: af 2. ægteskab:*

Johan Reinholdt CAMILLO, f. 14. juli 1897 i Kbh., grosserer, g. 1° 26. febr. 1924 m. INGER Elizabeth Hansen, f. 28. juli 1896, skilt 1931; 2° 8. nov. 1931 m. EBBA Spangenberg (F.: restauratør Oscar Alfred S. og Ella Louise Henriette Rasmussen), f. 8. dec. 1910. [K.] Søn:

*af 1. ægteskab:*

CURT, f. 29. sept. 1925 i Kbh., arkitekt, M.A.A., g. 1. juni 1957 i Frederiksberg K. m. Gunver Zachariaesen (F.: amtslæge Joen Gullach Michael Z. og Gudrun Thorup.) [Nærum.] Børn:

1) THOMAS, f. 29. jan. 1958 i Gladsaxe. (Tórshavn K.).

2) FRANZ, f. 20. nov. 1959 i Gladsaxe. (Frb. K.).

3) Johanne Malene, f. 28. dec. 1963 i Nærum (Nærum K.).

### FARFADERS FARFADER

*Mathias Reinhold, f. 19. nov. 1780 † 1. aug. 1853, gehejmekonferensraad, kammerherre, stiftamtmand. Søn:*

*af 1. ægteskab m. Maria Sophie Ammitzbøll (1790-1824):*

Johan CHRISTIAN, f. 2. jan. 1817 † 6. febr. 1884, kammerherre, borgmester, indenrigsminister. Sønner:

a. CAMILLO Sophus Reinhold, f. 28. okt. 1850 † 31. juli 1910, baneingeniør, g. 6. dec. 1889 m. LOUISE Esmann, f. 6. dec. 1859 † 7. aug. 1942. Datter:

MATHILDE Reinholdine, f. 7. jan. 1891 i Struer, statstelegrafist\*. [K.]

b. EDWIN August Christian, f. 14. jan. 1856 † 29. aug. 1931, kaptein af flåden, g. 20. maj 1881 m. EMILIE Johanne Christiane Bonsach, f. 25. febr. 1855 † 1. juni 1936. Søn:

EILER Børge Bonsach, f. 27. nov. 1885 i Kbh., kontorchef\* under Kbhvns. Magistrat, g. 1° 11. okt. 1912 i Kbh. m. ASTA Margrethe Pape, f. 3. jan. 1887, skilt 1915 † 1926; 2° 10. sept. 1918 i Kbh. m. OLGA Edith Mørch Mønsted, f. 13. juli 1894 † 25. marts 1948, skilt; 3° 18. august 1936 m. ELSA-BETH Funch, f. 16. juli 1907 † 1. januar 1965. [K.] Sønner:

*af 2. ægteskab:*

a) HERBERT Mathias Bonsach, f. 14. juli 1919 i Kbh., ingeniør, g. 12. juni 1958 m. Takiko Sakai, f. 31. marts 1934. [Kobe, Japan.]

b) JOHAN Christian Bonsach, f. 31. dec. 1927 † 5. okt. 1956, civilflyver, g. 9. aug. 1947 m. Erna Elisabeth Ankerstjerne, f. 8. okt. 1929 † 22. febr. 1963 (hun g. 2° m. grosserer Ole Rich).

(1 MOGENS, f. 1. dec. 1947 i Kbh.

(2 MICHAEL Otto, f. 10. sept. 1954 i Kbh.

# JUEL



*Gammel dansk adelslægt, hvis stamfader Palle Juel levede omkring 1350. — Kammerherre, ritmester Carl Juel til baroniet Scheelenborg og stamhuset Thorseng blev ved patent af 25. febr. 1812 optagen i den friherrelige stand med navnet Juel-Brockdorff. — Udførlig slægttavle med vaabenafbildning i farver, se aarg. 1927.*

## I. JUEL-BROCKDORFF

CARL Frederik Sophus Vilhelm lensbaron Juel-Brockdorff til Scheelenborg (det tidl. baroni S.) og Valdemars Slot (det tidl. stamhus Thorseng), f. 27. juli 1905 paa Stenagergaard (søn af hofjægmester, lensbaron Frederik (FRITZ) Carl Niels Otto August til baroniet Scheelenborg og stamhuset Thorseng, f. 16. febr. 1866 † 13. okt. 1912), kammerherre, hofjægmester, (R.\*), g. 22. jan. 1931 i Kbh. (St. A.) m. May Kathleen (KITS) Hegel, f. 12. aug. 1909 † 20. juni 1965. [Valdemars Slot.] Børn:

1. Baroness PATRICIA Julie Margrethe Frederikke, f. 28. nov. 1931 i Kbh. (Valdemars Slot), g. 25. febr. 1953 paa Valdemars Slot m. lieutenant colonel, 5th Royal Inniskilling Dragoon Guards, Harry Charles Walker, f. 4. okt. 1920 i Meigle, Skotland. [London.]

2. Baron NIELS Krabbe, f. 15. maj 1938 i Hellerup (Valdemars Slot.) student, landvæsenselev, g. 12. sept. 1964 paa Frbg. (b.v.) m. Gerda Elisabeth Borchgrevink (F.: kaptajn Otto B. og Eleanor . . .).

3. Baron CHRISTIAN Carl, f. 7. juni 1941 paa Valdemars Slot, landvæsenselev, g. 21. dec. 1966 i Kbh. (St.A.) m. IRENE Havelykke (F.: overpolitibetjent Svend H. og Sonja G. N. Petersen), f. . . .

Søn:  
Baron Nicolas Carl, f. 7. juni 1967 (St.A.).

4. Baroness ANNE ABIGÆL Kathleen, f. 26. jan. 1950 paa Valdemars Slot, konventualinde i Gisselfeld adelige Jomfrukloster.

## SØSTER

Baroness VIBEKE, f. 30. okt. 1902 paa Stenagergaard, g. 1. maj 1927 i Kbh. (b.v.) m. landsretssagfører SVEND Lunøe, f. 22. okt. 1901 paa Frederiksberg. [K.]

## MODER

ADA Julie Alexandra Kiær, født baroness Reedtz-Thott, f. 14. juni 1877 paa Hellerup, g. 1<sup>o</sup> 17. jan. 1902, enke 13. okt. 1912; 2<sup>o</sup> 20. dec. 1913 m. læge Gustav Wiggers Kiær, f. 9. juli 1882 † 17. dec. 1960. [Svendborg.]

## FARFADER

Lensbaron CARL Frederik Sophus Vilhelm til baroniet Scheelenborg, stamhuset Thorseng, Hindemæe og Hollufgaard, kammerherre, hofjægmester, ritmester, f. 7. nov. 1839 † 12. sept. 1900, g. 25. maj 1865 m. JULIE Sophie Thora Anna Caroline baroness Reedtz-Thott, f. 8. juni 1846 † 6. juli 1936. Søn:



## JUEL

**Baron NIELS, f. 19. juli 1878 † 17. marts 1964, kommandørkaptajn, direktør for Det Østasiatiske Kompagnis inspektionsafd., g. 11. okt. 1904 m. KAREN Henriette Caroline comtesse Scheel, f. 26. april 1879 † 2. okt. 1942. Søn:**

Baron ERIK til Hindemæe, f. 26. nov. 1906 i Kbh. (B), sekondløjtnant i livgarden, kammerherre, hofjægermester (R\*), direktør og formand for bestyrelserne for A/S Nyborg Mælkecentral og A/S Nyborg Lynfrost, g. 1° 7. juni 1932 paa Auchinleck, Ayrshire m. JEAN Campbell Douglas Boswell (F.: colonel J. D. Boswell til Auchinleck & Garraland, Ayrshire, og Janet Angus), f. 15. nov. 1908 i Edinburgh, skilt (hun g. 2° m. W. Scott); 2° 23. okt. 1958 i Skellerup K. m. VIBEKE Marie Malvina, født baronesse von Lotzbeck (F.: kammerjunker Christian Eduard baron von L. og Fanny Evers), f. 9. april 1915 i Kbh. (g. 1° 14. juli 1936 i Braaby m. Gustaf greve zu Castell-Castell, f. 9. dec. 1912 † 19. jan. 1941). [Hindemæe Mølle pr. Ullerslev.] Børn: af 1. ægteskab:

a. Baron NIELS Douglas, f. 5. maj 1933 (Valdemar Slots K.), premierløjtnant i flyvevaabenet, distriktschef i S.A.S., g. 1° 25. aug. 1955 i Kbh. (C) m. BENTE Elizabeth Klintrup, skilt; 2° 7. dec. 1963 i Kbh. (B) m. Malvina Benedicte baronesse von Lotzbeck (F.: major Carl Ferdinand Eugen Ludwig baron v. L. og Mariane Anna Lunn), f. 9. juni 1941. [Genève.] Børn:

1) Baron GUSTAF, f. 21. nov. 1964 (B).

2) Baronesse JEANETTE, f. 26. febr. 1967 i Genève.

b. Baronesse JEANETTE Karen Julie, f. 23. maj 1936, g. 27. dec. 1956 i Edinburgh m. major i Queens Own Highlanders JAMES Walter O'Connor, f. 8. jan. 1928. [Scotland.]

c. Baron FREDERIK Douglas, f. 10. sept. 1937, civiløkonom, g. 8. nov. 1967 i Kbh. (C) m. Marie Antoinette Hjerck (F.: civilingeniør Arne H. og Mara Stellan Petroff), f. 8. dec. 1941.

d. Baronesse VICTORIA Ann Boswell, f. 5. april 1944, (Skellerup K.), g. 5. okt. 1963 i Eccles, Skotland, m. advokat Alister Sutherland, f. 11. juli 1934. [Edinburgh.]

## II. JUEL AF VILLESTRUP

*Uddød 23. dec. 1961.*

## III. JUEL AF TAASINGE, YNGRE LINJE

CARL Ludvig Hemming Emil Engelbrecht Juel, f. 12. april 1894 i Kbh. (G) (søn af hofmarskal, kammerherre CARL Julius Engelbrecht, f. 25. juli 1862 † 26. juli 1941 og SOPHIE Veronika Caroline Pauline Wilkens, f. 9. maj 1870, g. 22. juni 1893 † 22. marts 1941), kammerjunker, premierløjtnant\* i livgarden, civilingeniør, underdirektør\* i F. L. Smidth & Co. A/S, prokurist\* i Cement Investments A/S, patron for Roskilde adelige Jomfrukloster, medlem af bestyrelsen for Bates Ventil Sække Co. A/S. (N.O.N.5) (N.St.O.3<sup>o</sup>), g. 27. dec. 1928 i Søllerød m. ELLEN Hansen (F.: tømmermester Morten H. og Sophie Linnemann), f. 25. nov. 1899 † 23. aug. 1948. [K.] Børn:

1. CARL Frederik, f. 16. marts 1930 i Kbh., cand. jur., advokat, sekretær i overpræsiediet, g. 23. juni 1962 i Roskilde adelige Jomfruklosters K. m. Grethe Lillian Henriksen (F.: repræsentant Børge H. og Erna Pedersen), f. 6. jan. 1941. Søn:

## JUEL

- Carl Erik, f. 2. marts 1964 (Roskilde adelige Jomfruklosters K.).  
2. JØRGEN Christian, f. 15. april 1933 sst., læge, g. 18. maj 1963 i Bov K. m. KIRSTEN Graasbøl Jørgensen (F.: tømremester Hans J. og Kirstine Marie Schmidt), f. 18. april 1940. Sønner:  
a. Niels Christian, f. 5. nov. 1964 i Hillerød.  
b. Erik Asger, f. 20. juli 1966 i Hillerød (Frederiksborg Slotsk.).  
3. VIBEKE Elisabeth, f. 5. juni 1936 sst., student, sygeplejerske, g. 25. sept. 1965 i Himmelev K. m. gaardejer Hans Juul Christensen.

## IV. JUEL AF HVERRINGE

GREGERS Juell, f. 20. jan. 1896 paa Hverringe (søn af kammerherre Hans RUDOLF til stamhusene Hverringe og Juelsberg, besidder af det Juell'ske fideikommis, f. 15. okt. 1859 † 18. febr. 1923 og ELLEN Bolette baronesse Wedell-Wedellsborg, f. 23. maj 1873, g. 4. maj 1893 † 27. febr. 1930), nyder af stamhusene Hverringe og Juelsbergs successorfonds, cand. phil., landbrugskandidat, kammerherre, hofjægmester (R<sup>1\*</sup>.) (Hjv.F.T.),, g. 1° 10. sept. 1929 m. KARINE Lucie Brønnum Scavenius, f. 25. juli 1909 † 31. marts 1932; 2° 14. aug. 1937 m. GUNILLA Hilma Inga Charlotta Ankarcröna (F.: oberst Nicolaus Otto Theodor A. og Ellen Emilie Damkier), f. 22. sept. 1915 i Stockholm. [Juelsberg ved Nyborg.] Børn:

### af 1. ægteskab:

a. ERIK Knud til Juelsberg, f. 11. marts 1932, student, g. 2. juli 1960 i Kbh. (B) m. LOUISA baronesse Wedell-Wedellsborg. [Borge-skov pr. Nyborg.] Datter:

Anna Karina, f. 28. maj 1966. (Vallø.)

b. IVER, f. 11. marts 1932, højere handelseksamen, sergent, kancellist i den danske NATO-delegation. [Bruxelles.]

### af 2. ægteskab:

c. Ellen BIRGITTA, f. 16. febr. 1940, student, g. 18. maj 1963 i Aunslev K. m. kaptajn af infanteriet KJELD Georg Hilligsøe Hillingsø, f. 21. april 1935. [K.]

d. GREGERS Rudolf, f. 13. aug. 1944, løjtnant af res. i livgarden, stud. med., g. 9. aug. 1968 i Aunslev K. m. Anne Kathrine Pontoppidan (F.: direktør A. A. P. og .....), f. ....

e. ANNE MARIE, f. 3. sept. 1947, student. (Vallø.)

f. Jens, f. 4. aug. 1953. [Herlufsholm.]

## BRØDRE

1. NIELS Rudolf til Hverringe og Bøgebjerg, cand. phil., kammerherre, hofjægmester, landvæsenskommissær, f. 21. marts 1894 † 12. jan. 1959, g. 18. maj 1928, m. cand. phil. VIBEKE baronesse Wedell-Wedellsborg, f. 29. april 1899 † 18. aug. 1962. Døtre:

1. ELLEN Marie til Hverringe, f. 29. okt. 1929 paa Hverringe, g. 19. aug. 1954 i Viby K. m. Claus greve Reventlow. [Hverringe pr. Kerteminde.]

2. KAREN Mathilde, f. 10. jan. 1931 sst., g. 24. aug. 1956 i Viby K. m. NILS F. Bentzen, f. 4. maj 1930. [Tamdrup pr. Horsens.]

2. KNUD, f. 3. april 1897 paa Hverringe, cand. phil., kammerherre, hofjægmester, løjtnant\* af reserven ved 3. livgarde-batl. (Fi.Fr M.2) (Fi.M.M.1939-40). [Gammelkjær, Kerteminde.]

3. HANS Henrik til Lundsgaard, f. 4. dec. 1902 paa Hverringe, kam-

## JUEL

merherre, hofjægermester, g. 30. maj 1930 m. THYRA Johanne Annie comtesse Ahlefeldt-Laurvig. [Lundsgaard ved Kerteminde.] Børn:

a. PEDER, f. 26. febr. 1931 † 6. febr. 1968, *løjtnant af res., medejer af Lundsgaard, forpagter af Dortheaslyst*, g. 20. okt. 1962 i Jorløse K. m. BODIL Fønnesbech-Wulff, f. 18. sept. 1939. [Lundsgaard ved Kerteminde.] Børn:

1) ELLEN Marie Christiane, f. 28. okt. 1963 paa Dortheaslyst (Nr. Jernløse K.). (Vallø).

2) Hans Henri RUDOLF, f. 25. dec. 1964.

b. KJELD, f. 7. maj 1934 paa Ringsgaard (Ulbølle K.), sergent, arkitekt, M.A.A., g. 25. jan. 1957 i Odense (Ths. Kingo) m. JYTTE Offenhäuser. [Holte.] Børn:

1) Niels Kristian, f. 22. maj 1957 paa Frederiksberg (Revninge K.).

2) Anne Kirstine, f. 24. okt. 1959 (Mørkhøj K.). (Vallø)

3) HANS-HENRIK, f. 12. maj 1963 (Holte K.).

c. SOPHY Ellen Elisabeth, f. 11. febr. 1937 sst., g. 26. febr. 1960 i Revninge K. m. kaptajn af res. ved gardehusarreg., godsejer Torben Garth-Grüner, f. 1. jan. 1932 paa Frb. [Lille Svenstrup pr. Ringsted.]

d. MERETE, f. 16. april 1942, fysioterapeut, overordentlig stiftsdame i Vallø.

e. HANS Gregers, f. 14. april 1944, student, løjtnant af res. (SAR).

## FARFADER

**NIELS Rudolf til stamhuset Hverringe, f. 7. april 1830 † 13 sept. 1878, kammerherre. Søn:**

**NIELS Joachim Christian Gregers, f. 2. aug. 1861 † 20. nov. 1938. cand. jur., kammerherre, hofjægermester, g. 29. april 1892 m. CLARA Anna Sophie Treschow til Krabbesholm og Lindegaard, f. 15. nov. 1873 † 29. febr. 1936. Sønner:**

a. CHRISTIAN Frederik til Meilgaard og Østergaard, f. 29. sept. 1894 † 11. sept. 1941, forstkandidat, hofjægermester, g. 28. maj 1920 (Frydendal K.) m. KATE Harriet Ryan Treschow. [Meilgaard ved Tranchuse.] Børn:

1) CLARA, f. 30. maj 1921 paa Østergaard (Fjellerup K.), g. 9. nov. 1945 paa Meilgaard m. major af res., sognepræst Johannes (John) Graver, f. 11. juli 1917 i Bredballe. [Tholstrup pr. Brønderslev.]

2) MARGRETE, f. 3. juli 1922 paa Østergaard, student, fysioterapeut, g. 24. april 1959 paa Meilgaard m. civilingeniør DAVID Ernest Inglis Runciman, f. 25. marts 1927 i Venado Tuerto, Sydamerika. [Cartagena, Spanien.]

3) NIELS til Meilgaard, f. 13. okt. 1924 paa Meilgaard, student, sekondløjtnant ved livgarden, forstkandidat, godsejer, hofjægermester, g. 16. juni 1953 paa Meilgaard m. SYLVIA Wendela Pretoria jonkvrouwe van Lennep, f. 15. nov. 1932 i Pretoria, S.Afr. [Meilgaard, Tranchuse.] Døtre:

a) BENEDICTE Marie, f. 24. dec. 1956 i Aarhus. (Vallø).

b) Alexandra Louise, f. 5. marts 1961. (Vallø).

c) Christian Vincents, f. 6. sept. 1967 i Aarhus.

4) CHRISTIAN, f. 25. jan. 1929 paa Meilgaard, student, sergent ved livgarden, g. 24. april 1954 i Johannesburg m.

## JUBL

**KARIN Adele Philippa Carst**, f. 1. maj 1932 i Cape Town. [Haenertsburg.] Børn:

a) **MARIETTA**, f. 12. okt. 1955 i Pietersburg.

b) **Peer Christian**, f. 27. april 1957 i Pietersburg.

**b. IENS**, f. 28. april 1897 paa Meilgaard, cand. phil., kammerherre, hofjægermester, medlem af direktionen for Det Classenske Fideikommiss (K\*), g. 18. okt. 1921 paa Torbenfeldt m. **CLARA Benedicte Ulfsparre Treschow**. [Petersgaard ved Langebæk.] Børn:

1) **ANNE**, f. 13. nov. 1922 paa Krabbesholm, g. 18. maj 1944 paa Petersgaard m. kgl. skovrider **ASGER Helge Benedikt Tage-Jensen** (R\*), f. 14. dec. 1913 i Knebel, Mols. [Boveskovgaard, Klampenborg.]

2) **KNUD** Rudolf til Petersgaard Hovedgaard, det Petersgaardske Skovdistrikt og gods m. v. og Rødsbjerggaard, f. 8. jan. 1925 paa Krabbesholm, premierløjtnant af res. i art., hofjægermester, g. 15. sept. 1950 paa Birkelse m. **INGER Elisabeth Skeel**. [Petersgaard, Langebæk.] Sønner:

a) **Peter**, f. 19. dec. 1951 i Vordingborg.

b) **Niels ANDERS**, f. 5. juli 1954 i Vordingborg.

c) **HANS** Rudolf, f. 11. aug. 1956 i Vordingborg.

3) **IENS**, f. 1. aug. 1929 paa Krabbesholm, løjtnant af res. i luftværns art., g. 13. april 1960 i Skovshoved K. m. **GRETHE Morel** (F.: bagermester O. G. M. og E. M. Larsen), f. 18. maj 1937 i Aalborg. [Viborg.] Børn:

a) **Iens Ulrik**, f. 27. jan. 1962 i Kbh. (Skovshoved K.).

b) **Ellen Margrethe**, f. 30. jan. 1964 i Viborg. (Vallø.)

4) **GREGERS** til Billund Overgaard, f. 3. sept. 1934 paa Krabbesholm, student, g. 2. aug. 1959 i Greve K. m. **MAYSIE** Valentin Ohland (F.: maskinmester Wilhelm Valentin O. og Ebba Birch), f. 25. aug. 1936 i Kbh. (Bethl.) [Billund Overgaard pr. Vojens.] Børn:

a) **ANE**, f. 18. nov. 1960 i Næstved. (Vallø.)

b) **CHRISTIAN**, f. 19. nov. 1963 i Haderslev.

**c. ESGER**, f. 6. aug. 1898 † 5. okt. 1966, cand. polit., kontorchef i *Københavns Handelsbank*, g. 3. juni 1927 i Hillerød m. **DAGMAR** Henriette baronesse Wedell-Wedellsborg, skilt (g. 2° m. direktør Bock †, 3° m. Aage Worsaae.) [Meilgaard, Tranchuse.] Døtre:

1) **VIBEKE**, f. 17. marts 1931 i Kbh., g. 1° 4. juni 1949 i Kbh. m. dr. polit. **BERTALAN** Janos de Kiss, f. 18. aug. 1920 i Budapest, skilt; 2° 8. juli 1952 m. **ROBERT** Charleton Ritchie, f. 27. jan. 1925 i Philadelphia, skilt; 3° m. **PHILIP** Rensen.

2) **INGER**, f. 8. marts 1933 i Kbh., g. 8. okt. 1954 i Søborg v. Gilleleje m. overlæge, dr. med. **BOY** Willie Clausen, f. 24. aug. 1922.

**d. NIELS**, f. 31. dec. 1903 † 9. okt. 1943, assistent, g. 5. juli 1935 i Hillerød m. **Sophie** Magdalene (**RIKKE**) Treschow. [Rungsted.] Sønner:

1) **EILER**, f. 28. marts 1936 i Kbh. (Lindevangs K.), g. 3. okt. 1960 i Nairobi m. **Laurence** (**LOLLY**) Marie Pauline Whilmine de La Vallée Poussin (F.: mineingeniør Jean baron de La Vallée P. og Odette Tanguy-Desmerais), f. 5. sept. 1939 i Louvain. [Durban.] Børn:

## JUEL

- a) Susanne-Bernadette, f. 21. dec. 1961 i Freetown.
- b) Niels Christian, f. 28. jan. 1963 i Durban.
- c) Anne Marie, f. 6. sept. 1964 i Durban.
- d) Jacqueline, f. 4. okt. 1967 i Durban.
- 2) **NIELS**, f. 1. april 1944 i Kbh. (Hørsholm K.).
- e. **MOGENS**, f. 29. okt. 1908 † 16. juli 1941, *løjtnant*, g. 15. juni 1934 i Helsingør m. **GRETE** Sophie Adelgunde Tychsen (F.: øjenlæge Orla Lorentz Camillo T. og Dagny Arntz), f. 21. aug. 1908 i Kbh. [Charlottenlund.] Sønner:
  - 1) **PER**, f. 13. marts 1935 i Kbh., hønseriejer, g. 24. sept. 1960 m. Irma Ragnhild Antonsson, f. 4. aug. 1937 i Kristianstad. [Helsingør.] Sønner:
    - a) Jesper **JOACHIM** Mogens, f. 5. maj 1961.
    - b) Per Ulrich Christian, f. 6. juli 1963.
  - 2) Hans **PALLE**, f. 23. april 1937 sst., student, befragter, g. 23. juni 1962 i Oslo (Fagerborg K.) m. **METTE** Hald (F.: direktør Knut H. og Inger Marie Thorkildsen), f. 27. nov. 1939 i Oslo. [Oslo.] Børn:
    - a) Lars-Christian, f. 25. okt. 1964.
    - b) Birgitte, f. 19. juni 1966. (Vallo.)
- f. **PALLE**, f. 4. juni 1911 paa Meilgaard, kammerjunker, oberst-løjtnant (R\*). [Palma de Mallorca.]

## V. JUEL AF BILLESHAVE

**ERIK** Gregers Juel, f. 20. okt. 1890 paa Benzon (Gjerrild K.) (søn af kammerjunker **PEDER** Gregers, f. 2. maj 1858 † 27. april 1894, og **HERTHA** Ulrikke Charlotte Amalie Mylius, f. 14. aug. 1864, g. 22. okt. 1889 † 2. juni 1912), g. 1° 11. juli 1914 i Kbh. (B) m. **ELISABETH** Nonny Louise Holm (F.: kommandør Hans Peter H. og Johanne Philippa Schultz), f. 17. jan. 1891 i Kbh. (CS), skilt (g. 2° m. løjtnant af res., direktør Anders Peter Andersen); 2° 23. juni 1922 m. **KARIN** Viola Johansson, f. 22. maj 1904. [Nedenskov pr. Brødstrup.]

## KRAG-JUEL-VIND-FRIJS se VIND

## JUUL



*Gammel dansk adelsslægt, af hvilken Niels Juul i Jylland nævnes 1286. — Oberst Christian Juul blev 15. dec. 1679 ophøjet til friherre af Rusenstein. Hans efterkommere skriver sig nu Juul af Rysenstein. — Udførlig slægttavle med vaabenafbildninger i farver, se aarg. 1890.*

## I. DEN FRIHERRELIGE LINJE

*Uddød 14. aug. 1960.*

## II. DEN ADELIGE LINJE AF RAVNHOLT

**CHRISTIAN** Ove Sehestedt Juul til Ravnholt og Hellerup, samt Lykkesholm, f. 29. juni 1918 paa Lykkesholm (Ellested K.) (søn

## JUUL

af hofjægermester OVE Sehestedt til Ravnholt og Hellerup, samt Lykkesholm, f. 11. okt. 1892 † 25. jan. 1948), hofjægermester, direktør for Den Thaarupgaardske Stiftelse, formand i bestyrelsen for Det fynske Brandassurancelskab »Ravnholtkassen« og for Dansk Skovforening (R\*), g. 26. febr. 1944 i Ravnholt kapel m. LISBET Neckelmann (F.: direktør Kaj N. og Rigmor Gerda Willer Andersen), f. 18. maj 1922 i Tokio. [Ravnholt, pr. Herrested.] Børn:

1. OVE Christian Sehestedt til Ryslingegaard, f. 2. dec. 1944 paa Ravnholt.

2. MALTE til Vigelsø, f. 29. sept. 1947 paa Ravnholt.

3. BENTE, f. 23. april 1954 paa Ravnholt. (Vallø).

### BRODER

ESGER Iver, f. 3. aug. 1924 paa Lykkesholm (Ellested K.). [Svanninge Bakker pr. Faaborg.]

### MODER

DAGMAR Marie Louise baronesse Haxthausen, f. du Plessis de Richelieu, f. 8. maj 1895 i Bangkok (M.T.Kha.) (S.R.P.4), g. 1° 8. maj 1917 m. hofjægermester Ove Sehestedt Juul † 25. jan. 1948, skilt; 2° 2. juni 1941 i Kbh. (B) m. CARL baron HAXTHAUSEN. [Skarridshus ved Jyderup.]

### FADERS ENKE

Hofjægermesterinde RIGMOR Gerda Willer, f. Andersen (F.: grosserer Anders J. A. og Dorothea Willer), f. 30. marts 1902 i Kbh., g. 20. jan. 1942 i Astrup, enke 25. jan. 1948. [Rom.]

### FADERS SØSKENDE

1. ELSE Sehestedt, f. 8. juli 1890 paa Ravnholt, g. 22. juni 1915 i Herrested m. oberstløjtnant, kammerjunker THORKIL Thaulow, f. 14. jan. 1882 † 19. jan. 1961. [K.]

2. AXEL til Willestrup, se nedenfor.

3. MOGENS, f. 4. jan. 1903 paa Ravnholt, cand. phil., direktør, medlem af Aarhus Handelsstandsforening, g. 29. jan. 1938 paa Ravnholt m. EBBA Caroline Matzen (F.: Carl Nicolai M. og Mette Frederiksen), f. 30. sept. 1906 i Vejle (N.). [Tenerifa, Canariske Øer.]

### FADERS MODER

Kammerherreinde ELISE Julie Helene, f. Valentiner (D.r.K.H.) (F.: forpagter Carl Frederik V. og Elisabeth Oline Thorball), f. 16. febr. 1867 paa Gjorslev, g. 18. sept. 1889 i Holtug, enke 14. nov. 1941. [Odense.]

## III. DEN ADELIGE LINJE AF WILLESTRUP

AXEL Juul til Willestrup, f. 15. jan. 1896 paa Ravnholt (søn af kammerherre, hofjægermester CHRISTIAN Sehestedt, f. 12. sept. 1867 † 14. nov. 1941), sekondløjtnant ved gardehusar reg., g. 1° 15. okt. 1924 i Kbh. (B) m. THYRA Ingeborg Schmiegelow, f. 10. okt. 1905, skilt 1945 † 30. nov. 1963; 2° 21. dec. 1947 i Storehedinge m. BODIL Marie Elisabeth Geo Richter, f. 11. nov. 1912 i Storehedinge. [Willestrup ved Arden.] Børn:

af 1. ægteskab:

1. ANNE, f. 16. juni 1925 paa Willestrup, fører navnet Juul. g. 1° 23. jan. 1945 i Astrup K. m. advokat JAN Strøm, f. . . . , skilt; 2° 12. okt. 1954 i Ordrup m. BENT C. A. O. Olesen, f. 5. marts

## JUUL

1927, skilt; 3° 24. juni 1965 i Virum m. BRIAN Jones, f. 24. juni 1936 i London, ansat i Hambro's Bank. [London.]

2. IFFER Christian, f. 11. marts 1928 paa Willestrup, grosserer, g. 1° 15. marts 1950 i Kbh. m. METTE SOPHIE Sestved, skilt; 2°

3. aug. 1964 i Valencia m. Jytte Tønder-Jensen, f. 3. juli 1926 i Odense. [Odense.] Børn:

af 1. ægteskab:

a. AXEL Frederik, f. 14. febr. 1951 i Aalborg (Astrup K.).

b. BENEDICTE Ingrid Christense, f. 19. sept. 1954 i Aalborg (Astrup K.). (Vallø).

af 2. ægteskab:

3. ELISE Harriet, f. 21. sept. 1948 (Astrup K.). (Vallø.)

4. VINCENTS Georg, f. 6. juli 1952 paa Willestrup (Astrup K.).

## KAAS

(De Mur-Kaas'er.)



*Gammel dansk adelslægt, der formentlig kan føres tilbage til Aage Jenssen (nævnt 1350) og hvis sikre stamrække begynder med Ove Ovesen i Gravlev, der levede 1416. — Udførlig stamtafle og vaabenafbildning i farver, se aarg. 1917.*

### DEN DANSKE LINJE

NIELS Heiberg Kaas, f. 16. febr. 1900 (søn af NIELS Adolph Christoff, f. 5. maj 1868 † 16. jan. 1936 og SARAH Henriette, adopt. Heiberg, f. 28. okt. 1853, g. 26. sept. 1893 † 30. dec. 1941), besidder af stamhuset Nedergaards successorfond, kunsthandler, g. 1° 28. april 1939 m. INGE Larsen, f. 17. okt. 1914, skilt 1943; 2° 2. febr. 1947 m. Ellen Dybdal, f. 22. nov. 1908 † 11. april 1967. [Aarhus.]

#### SØSTER

INGER Adelheid, f. 25. aug. 1894, g. 1° 19. dec. 1916 m. cand. phil. KAJ Rand, f. 27. jan. 1891, skilt; 2° 27. jan. 1929 m. direktør Hans Peter Prior, f. 25. febr. 1866 † 27. sept. 1936. [Charlottenlund.]

#### FARFADER

GEBHARD Valentin til stamhuset Nedergaard, f. 29. juni 1835 † 14. dec. 1911, kammerherre, hoffjærgemester. Søn:

OTTO Ditlev til Nedergaard, f. 3. april 1861 † 18. juli 1924, g. 24. marts 1885 m. Marie (MIMI) Caroline Auguste von Levetzow, f. 28. okt. 1860 † 2. juni 1949. Søn:

Gebhardt Marius Cay Vilhelm OVE, f. 11. febr. 1886 † 15. dec. 1958, kammerjunker, g. 27. marts 1921 paa Nedergaard m. NATHALIE Arlward, f. 30. nov. 1900 i England [Hillerød.]

Døtre:

1. MIMI Kirsten, f. 20. maj 1922 i Berlin, g. i juni 1954 i Hellerup m. indendørsarkitekt HERMANN Lange, f. 6. febr. 1922 i Charlottenlund.

2. Inge MERETE, f. 5. okt. 1929 i Aarhus, g. 27. juli 1963 i

## KAAS

Kbh. (St. Alban's) m. forfatter og maler Robert Hugh David Wilmot-Wilkinson, f. 27. maj 1916 i London. [Hellerup.]

3. Karen Regitze (DIDA) Birgitte, fører navnet fru Kaas, f. 4. marts 1935 i Menton, malerinde, g. 15. juli 1954 i Kornerup m. forfatteren VIRTUS Schade, f. 11. juli 1935 i Hellerup, skilt 1964. [Esrum.]

### FARFADERS FARBRØDER

JOHAN VILHELM, f. 28. dec. 1818. Sønner:

1. SOPHUS Vilhelm Eichstädt, f. 31. aug. 1844 † 20. nov. 1916, skovrider, g. 1<sup>o</sup> 16. maj 1873 m. MARIE Rebekka Christiane Iversen, f. 6. aug. 1838 † 24. jan. 1893; 2<sup>o</sup> 12. juli 1895 m. BERTHA Juliane Dagmar Sørensen, f. 10. jan. 1871 † 2. juli 1957. [K.] Børn:

af 2. ægteskab:

a. BODIL, f. 16. juni 1897 i Skelby, g. 1<sup>o</sup> 16. jan. 1920 m. driftsleder af Ø.K.s skovdistrikter i Siam, forstkandidat KNUD Henrik Larsen, f. 12. aug. 1887 † 5. maj 1932; 2<sup>o</sup> 12. dec. 1936 m. rektor HENRIK Vilhelm Bang, f. 11. aug. 1882, skilt † 8. marts 1964. [K.]

b. MOGENS, f. 30. juli 1900, grosserer, g. 6. okt. 1926 m. VALBORG Lassen (F.: murermester Lauritz Jørgen L. og Sofie Hansen), f. 15. juni 1908. [Hellerup.] Døtre:

1) LIZZIE Mia, f. 21. april 1928, g. 24. okt. 1953 i Hellerup (Mess.) m. sagførerfuldmægtig, cand. jur. HENDRIK Boesgaard, f. 1929, skilt. [K.]

2) Hanne DITTE, f. 3. maj 1934, g. 18. dec. 1954 i Gladsaxe K. m. repræsentant Allan Johnsen, f. . . . [Næstved.]

c. TOVE, f. 28. maj 1902, g. 28. nov. 1941 i Gladsaxe m. kontorchef i Den vest- og sønderjydske Kreditforening OLAF Skjødsholm, f. 21. nov. 1894 † 26. juni 1945. [Ordrup.]

2. OTTO Frederik Christian, f. 11. dec. 1845 † 20. juni 1923, proprietær, g. 21. sept. 1876 m. AGNES Emilie Hvass, f. 21. jan. 1852 † 21. marts 1916. Børn:

a. EMIL Peter Johan, f. 14. dec. 1877 † 25. nov. 1952, frihavns-assistent, g. 1<sup>o</sup> 9. febr. 1901 m. EMMA Augusta Friis, f. 18. jan. 1863, skilt † 17. marts 1933; 2<sup>o</sup> 24. april 1923 m. KÄTHE Madsen, f. 9. nov. 1887 † 5. sept. 1925. Datter:

af 2. ægteskab:

AGNES, f. 30. aug. 1925 i Kbh., g. m. Axel Petersen. [Aarhus.]  
b. HOLGER Louis, f. 10. jan. 1879 † 7. juni 1937, pakhusforvalter, g. 16. jan. 1913 m. JOHANNE Tang (F.: gaardejer Jens Jensen T. og Ane Katrine Villadsen), f. 20. jan. 1886. [K.] Børn:

1) Iris Agnete, f. 1. aug. 1907 i Kbh. [K.]

2) NIELS, f. 12. dec. 1915 i Kbh., mejerist, g. 21. aug. 1954 i Kbh. (Taks.) m. damefrisørinde MARIE Jensen (F.: gaardejer Jens J. og Jensigne Christensen), f. 6. marts 1922 i Ørre. [K.]

3) KIRSTEN, f. 20. april 1919 i Kbh., g. 19. april 1947 paa Frederiksberg (b.v.) m. ingeniør Kurt Kjær Andersen, f. 5. april 1919 i Thisted. [K.]

4) GERTRUD, f. 18. maj 1924 i Kbh., g. 31. maj 1949 i Hvidovre m. dyrlæge HERLUF Bendtsen, f. 30. jan. 1922 i Gunnelev, Hjadstrup. [K.]

c. AKSEL Holsten, f. 15. juli 1886 † 23. nov. 1943, vognmand,



## KAAS

g. 15. april 1925 m. ALLY Karen Edel Edith Møller (F.: murer-  
mester Niels Kryger M. og Vanda Fanny Magdalene Stumpe),  
f. 1. juni 1902. [K.] Datter:

ELSE, f. 28. nov. 1926 i Kbh., g. 23. juni 1951 i Gentofte m.  
afdelingsleder i De danske Mejeriers Andelssmørforening  
HARALD Sigurd Nielsen, f. 10. juni 1913 i Bøstrup. [Holte.]

d. HENRIK Ditlev, f. 7. okt. 1891 i Ellidshøj, købmand, g. 2. marts  
1918 m. RIGMOR Britta Johanne Andersen (F.: husejer Jens  
Theodor Richard A. og Britta Gunhilda Ingeborg Thuesen), f. 1.  
juni 1896. [K.] Børn:

1) TOVE Ingeborg, f. 12. maj 1919 i Kbh., g. 5. marts 1944 i  
Kbh. m. isenkræmmer HARRY Philllipsen, f. 21. nov. 1918,  
skilt 1962. [K.]

2) AKSEL Otto, f. 20. dec. 1920 i Kbh., fuldmægtig ved Frede-  
riksberg kommune, g. 6. okt. 1951 i Solbjerg K. m. INGRID  
Bitten Hald (F.: maler Alfred Marinus Petersen H. og Nancy  
Frederikke Berg), f. 5. okt. 1927. [Herlev.] Børn:

a) ANNE Birgitte, f. 22. maj 1955 i Kbh. (Herlev K.) (Vallø).

b) JENS Henrik, f. 28. jan. 1959 i Kbh. (Herlev K.).

c) ERIK Ditlev, f. 10. febr. 1961 i Kbh. (Herlev K.).

## DEN AMERIKANSKE LINJE

*Fører friherrelig titel: von Kaas von Reventlouw.*

HERMANN Karl friherre von Kaas, f. 1. juni 1902 (søn af friherre  
KARL, f. 9. april 1872 † 18. maj 1950), raadgivende ingeniør, g. 1°  
30. april 1927 m. LUCILE Lepper, † 28. maj 1941; 2° 25. aug. 1942  
m. Marjory Cecilie Wolf, f. 1. okt. 1904. [Milwaukee.] Børn:

*af 1. ægteskab:*

1. Friherre William Karl, f. 2. sept. 1931, g. 11. juni 1953 m. Carol  
Suzanne Nisbet, f. 15. dec. 1932, skilt 1967. Datter:

LAURA Lucile, f. 3. febr. 1954.

2. Friherreinde Barbara Ann, f. 12. okt. 1936, g. 24. okt. 1964 i  
San Francisco m. ROBOY Mac Leod, f. 13. aug. 1932. [Gualala,  
Californien.]

## MODER

Friherreinde EMMA, født Graetz, f. 13. aug. 1873, g. 10. aug. 1897,  
enke 18. maj 1950. [Milwaukee.]

## DEN UNGARSKE LINJE

*Fører samme titel som den foregaaende. Under 30. april 1912 erholdt  
Niels Albert Kaas, Anders Kaas og Enoch Eduart Kaas ungarsk  
baronat.*

MARIANNE friherreinde Kaas, f. 19. nov. 1924 (datter af professor ved  
universitetet i Budapest, medlem af det ungarske parlament og det  
ungarske overhus, dr. jur. & polit. friherre Niels ALBERT, f. 10. juni  
1885 † 23. april 1961), g. 28. sept. 1947 m. dr. jur. ANDREAS von  
Domahidy de Domahida, f. 23. febr. 1920. [Subiaco, W. Australia.]

## SØSTER

Friherreinde LIVIA Sophie, f. 15. dec. 1926, g. 12. juli 1947 m. Georg  
von Zombory de Jobbahaza, f. 1. april 1916. [Budapest.]

## KAAS

### MODER

Friherreinde ROSA, født von Medve de Dalnok et Mezömadaras, f. 21. febr. 1902, g. 16. juli 1921, enke 23. april 1961. [Subiaco.]

### FADERS FARBRØDER

Friherre ERVIN til Farnos, f. 2. jan. 1852 † 7. okt. 1892, jernbane-embedsmand, g. 1<sup>o</sup> 12. nov. 1877 m. IRMA von Hlavathy-Mihalka, f. 28. febr. 1858 † 17. aug. 1889; 2<sup>o</sup> 23. aug. 1890 m. MARIA Koháry, f. 1871. Børn:

af 1. ægteskab:

1. Friherreinde ELIZABETH, f. 18. nov. 1881, g. 28. okt. 1901 m. BÉLA von Majlath de Székely, f. 15. juni 1874 † 24. juni 1955.

af 2. ægteskab:

2. Friherre ALEXANDER, f. 12. febr. 1892 † 19. juli 1943, assistent i det ungarske indenrigsministerium, g. m. IBOLYA von Dobozy de Kisszánto-Doboz, f. 28. dec. 1899. [Budapest.] Døtre:

a. Friherreinde YVETTE, f. 23. febr. 1936, g. 4. sept. 1957 m. KÁROLY Abafalvy. [Budapest.]

b. Friherreinde IBOLYA, f. 19. juli 1937, g. m. Ferenc Widovics. [Budapest.]

3. Friherreinde ALICE, f. 12. maj 1893, g. 24. sept. 1921 m. advokat, dr. jur. PAUL Szöllösy, f. . . . 1886 i Tiszakáda. [Nyiregyháza.]

## DEN NORSKE LINJE

Fører ifølge kgl. resolution af 21. juni 1848 navnet *Munthe-Kaas*.

CARL FREDRIK Munthe-Kaas, f. 21. febr. 1914 i Arendal (søn af hovedkasserer Carl Oscar, f. 20. febr. 1883 † 24. juli 1962), cand. act., sekretær i Livsforsikringselskabet «Idun». [Slendal, pr. Oslo.]

### BRØDRE

1. GUNNAR, f. 15. jan. 1919 i Arendal, cand. act., økonomidirektør i Rigstrygdeverket, g. 8. juni 1946 i Sandefjord m. EVA-MARIE Christensen (F.: skibsreder Henrik Arnold C. og Alfhild Torger- sen), f. 26. juli 1921 i Sandefjord. [Oslo.] Sønner:

a. ERIK, f. 7. sept. 1947 i Oslo, student.

b. GUNNAR, f. 9. jan. 1950 i Oslo.

c. CARL HENRIK, f. 8. juni 1955 i Oslo.

2. ARNE, f. 23. sept. 1923 i Arendal, cand. real., technical officer i I.C.I.\*, ingeniør i Norsk Hydro, g. 3. aug. 1954 i Oslo m. cand. real. TONE Vogt (F. generaldirektør Frederik V. og Signe Fjalstad), f. 7. nov. 1930 i Trondheim [Porsgrunn.] Børn:

a. JAN, f. 26. juli 1957 i Newcastle.

b. ELLEN, f. 18. okt. 1958 sst.

c. HANS, f. 28. marts 1961 sst.

### MODER

HEDVIG, født Olsen (F. skibsreder Gunder O. og Frederique Margrethe Hedberg), f. 7. jan. 1883 i Arendal, gift 17. juni 1912 i Arendal, enke 24. juli 1962. [Solvang, Arendal.]

### FARFADERS BRØDRE

1. HUGO Severin Ahasverus, f. 22. maj 1852 † 11. maj 1929, cand. real., lektor ved Oslo Kathedralskole, g. 1<sup>o</sup> 15. febr. 1879 m. RAGNA Martha Kirstine Hjersing, f. 5. juni 1859 † 30. nov. 1902; 2<sup>o</sup> 29. dec.

## KAAS

1904 m. **MATZY Othilie Caroline Hjersing**, f. 16. febr. 1863 † 11. sept. 1920. Børn:

af 1. ægteskab:

a. **HUGO**, f. 2. dec. 1879 i Holmestrand, højesteretsadvokat, premierløjtnant\*, formand\* i Akers Sparebanks forstanderskab og i dets kontrolkomité, formand\* (nu æresmedlem) i Akers Sogneselskabs direktion, g. 11. nov. 1905 i Fredrikstad m. **HELGA Fredrikke Mørch**, f. 5. dec. 1880 † 19. april 1950. [Vinderen pr. Oslo.]

b. **CARL**, f. 3. marts 1881 i Fredrikshald, major\* i artill., militærattaché\*, revisionschef\* i A/S Borregaard, vicekonsul\* for Danmark, formand i Sarpsborg og Oplands Kreditbanks kontrolkomité\*, ordfører\* i repr.skabet for Norges Soldaterforbund (R.\*) (N.D.M. m. roset) (Fi.H.R.3<sup>1</sup>), g. 4. nov. 1905 i Fredrikshald m. **SIGRID Marthine Petersen**, f. 7. okt. 1883 † 8. maj 1941. [Sarpsborg.] Børn:

1) **CARL RAGNAR**, f. 13. sept. 1906 i V. Aker, student, godsejer, chefrevisor for A/S Mölnbacka-Trysil, distriktschef i Värmlands hjemmeværn, g. 20. juni 1934 i Alveley, Shropshire, m. **Constance (CONNIE) Vera Massey** (F.: Wm. Griffiths M. og Louisa Harley), f. 5. marts 1912 i Alvely [Säby gård i Värmland.] Døtre:

a) **NORA Louise**, f. 28. marts 1935 i Sarpsborg, g. 24. juli 1956 i Stora Kils kirke, Värmland, m. assistant officer i Bank of England **TREVOR John Stremes**, f. 27. juli 1931 i London. [London.]

b) **RAGNA Pamela**, f. 8. marts 1938 i Karlstad.

c) **SIGRID Christina**, f. 16. maj 1942 i Karlstad, g. 30. sept. 1961 i Stora Kil K. m. agronom **STIG Eriksson**, f. 28. april 1937 i Stora Kil. [Säby i Värmland.]

d) **BIRGIT Patricia**, f. 18. nov. 1945 i Karlstad.

2) **AGNES**, f. 18. marts 1912 i Trondhjem, student, g. 1. sept. 1933 i Oslo m. disponent, vicekonsul **CATO Nicolaj Benjamin Aall** (R.\*), f. 5. okt. 1908 i Kria. [Sarpsborg.]

3) **Sigrd (SIRI)**, f. 25. okt. 1916 i Kria, student, g. 2. aug. 1941 i Sarpsborg m. politiadjutant, cand. jur. **HAAKON Strøm-sæther**, f. 20. jan. 1914 i Tune. [Fredrikstad.]

c. **OTTO Hjersing**, f. 31. aug. 1883 i Fredrikshald, oberst, chef\* for distriktskommando Nord, militærattaché\* i U.S.A. og Canada (N.St.O.M. m. egegren) (N.D.M. m. roset) (N.F.M.1) (A.F. L.3) (F.K.K. avec palmes) (F.Æ.L.4) (R.St.A.3), g. 14. dec. 1912 i Kria. m. **Ulrikke (ULLA) Sverdrup**, f. 14. dec. 1890 † 10. april 1945, skilt. [Smestad pr. Oslo.] Børn:

1) **OTTO Ulrik**, f. 13. sept. 1913 i Tromsø, oberst, stabschef ved de allierede landstridskræfter i Norge, formand\* for Befalets Fellesorganisation, hovedlærer\* for hæren ved Forsvarets Højskole, (N.H.VII.70) (N.D.M. m. roset) (Stb.D.M.), g. 1<sup>o</sup> 13. sept. 1943 i London m. **IRENE Marcia Dorothea Thompson** (F.: civilingeniør Charles Richard T. og Elizabeth Craven), f. 3. nov. 1921 i Melbourne, skilt; 2<sup>o</sup> 3. juli 1953 i Oslo m. **EVA Grønneberg** (F.: afdelingschef G. og Nora Halvorsen), f. 28. sept. 1922 i Oslo. [Bærum.] Sønner:

af 2. ægteskab:

a) **OTTO**, f. 19. april 1954 i Oslo.

## KAAS

b) **TORRE**, f. 9. maj 1956 i Oslo.

2) **EVA**, f. 20. juni 1915 i Tromsø, student, g. 31. aug. 1937 i Tromsø m. disponent **RÆIDAR Hoff**, f. 30. juni 1910 i Trondhjem (N.D.M.). [Trondheim.]

3) **HUGO Conrad**, f. 3. febr. 1922 i Tromsø, oberstløjtnant, ba-taillonschef ved Troms Landforsvar, chef\* for garnisonen i Sør-Varanger, assist. militærattaché\* i London, (N.K.K.m.sv.) (N.K.M.) (N.H.VII.70) (N.D.M.m.roset) (F.N.T.M.) (F.K.K avec palmes en bronze) (F.Æ.L.5) (F.M.G.G.) (Stb.1939-45 camp.St.) (Stb.F.&G.St.) (Stb.D.S.M.) (Stb.Atl.St.), g. 3. sept. 1949 i Oslo m. **EVE Sell** (F.: direktør **Einar S.** og **Margery Lorna Read**), f. 5. juni 1926 i Oslo. [Smestad pr. Oslo.] Børn:

a) **EVE**, f. 7. aug. 1952 i Oslo.

b) **HUGO Christopher**, f. 19. jan. 1955 i Oslo.

d. **EBBA**, f. 25. juli 1888 i Fredrikshald, g. 13. nov. 1915 i Kria. m. agent **ODD Reinert**, f. 2. juli 1885 † 22. febr. 1963. [Oslo.]

af 2. ægteskab:

e. **ELSA**, f. 7. april 1906 i Kria., g. 9. jan. 1937 i Oslo m. drifts-leder ved A/S Kværner Brug, ingeniør **ODVAR Hauen**, f. 24. aug. 1905 i Kria. [Bryn pr. Oslo.]

2. **Marius WILLIAM** f. 8. jan. 1856 † 22. aug. 1926, major, direktør for Spareforeningen »Bien«, medlem af højesterets kæremaalsudvalg for handels- og konkursager, g. 7. maj 1884 m. **HERMINE Cathrine Blichfeldt**, f. 27. jan. 1863 † 22. juli 1937. Sønner:

a. **EINAR Schelven**, f. 9. febr. 1888 i Kria., cand. oecon., redaktør, g. 28. dec. 1915 i Trondhjem m. **GJØROL Flood** (F.: apoteker **Jørgen Wright F.** og **Bertha Andrea Thormodsæter**), f. 5. aug. 1892 i Kria. [Stabekk, V. Bærum.] Børn:

1) **KIRSTEN**, f. 8. nov. 1916 i V. Aker, g. 15. febr. 1939 i Oslo m. tekstilagent **EGILL Knutzen**, f. 28. april 1914 i Kria. [Stabekk, V. Bærum.]

2) **EINAR Schelven**, f. 22. dec. 1922 i Kria., student, redaktør ved »Verdens Gang«, g. 11. febr. 1949 i Oslo m. **ELSE Margrethe Aune** (F.: bureauchef **Bjarne Olsen** og **Marit Aune**), f. 17. april 1923 i Nordstrand. [Asker.]

a) **GJØRIL**, f. 25. april 1950 i Oslo.

b) **EINAR Schelven**, f. 12. jan. 1954 i Oslo.

c) **MARIT**, f. 27. febr. 1963 i Oslo.

d) **MERETE**, f. 27. febr. 1963 i Oslo.

b. **HERMAN**, f. 25. maj 1890 i Kria., arkitekt, medlem\* af bestyrelsen for Norske Arkitekters Landsforbund, censor ved Statens Arkitektkursus, hon. korr. medlem af Royal Inst. of Brit. Architects (N.St.O.<sup>31</sup>), g. 8. juli 1922 i Drammen m. **ELEN Juel**, f. 22. nov. 1898 † 26. okt. 1939. [Smestad pr. Oslo.] Børn:

1) **METTE**, f. 16. juni 1923 i Drammen, student, socialsekretær, assistent\* ved Oslo Universitets sekretariat. [Smestad pr. Oslo.]

2) **ANDERS WILLIAM**, f. 30. april 1926 i Oslo, reserveløje i neurologi ved Rikshospitalet, kaptajn\* ved Norges feltlazaret i Korea oberstløjtnant i luftforsvarets sanitet (N.D.M.) (N.r.K.H.) (N.Kor.M.) (N.r.K.M.M.) (F.N.T.M.) (K.W.S.M.), g. 17. aug. i Oslo m. sanitetssøster **MARIT Lie** (F.: gaardbruger **Anthon L.**

## KAAS

og Anna Gaarden), f. 1. aug. 1920 i Sel, Gudbrandsdal. [Valler pr. Sandvika.] Børn:

- a) HERMAN, f. 24. febr. 1957 i Bodø.
- b) ERIK, f. 24. april 1958 i Bodø (Ullern K.)
- c) ELLEN, f. 13. aug. 1959 i Oslo.
- d) MARIT, f. 25. maj 1961 i Molde.

3) ELLEN, f. 6. april 1931 i Ullern, student, eks. fra Oslo kv. Industriskole, tekstiltegner g. 12. febr. 1955 i Bærum m. arkitekt SVEIN Jørgensen, f. 1. marts 1926 i Ø. Aker. (Smestad pr. Oslo.)  
c. ERIK, f. 15. juli 1892 i Kria., disponent og generalagent, g. 4. nov. 1919 i Kria m. koncertsangerinde ELSA Walther (F.: inspektør Reginald W. og Othilie Andersen), f. 23. juni 1900 i Kria. [Oslo.]

## FARFADERS FARBRØDRE

1. HARTVIG *Cornelius Formann*, f. 15. aug. 1817 † 26. dec. 1884, *brigadeinendant*. Søn:

HJALMAR *Ahasverus Schelven*, f. 4. marts 1851 † 7. febr. 1904, *sognepræst*, g. 2. maj 1878 m. ANNA *Rasmunda Rønneberg*, f. 30. marts 1858 † 18. nov. 1934. Børn:

1) RUTH *Rønneberg*, f. 17. febr. 1887 i Le Havre, g. 29. juni 1916 i V. Bærum m. professor, dr. phil. ERLING *Schreiner*, f. 13. dec. 1884 † 13. marts 1929. [Trondheim.]

2) HARTVIG, f. 25. febr. 1891 † 2. april 1965, *ingeniør*, g. 16. april 1919 i Rjukan m. ANNE *Henriette Sellæg* (F.: driftsbestyrer Halvard S. og Louise Lysholm), f. 22. okt. 1895 i Drammen. [Sandvika.] Børn:

- a) ANNA-LOUISE, f. 27. marts 1920 paa Rjukan, butikchef hos H. Munthe-Kaas A/S. [Sandvika.]
- b) HJALMAR, f. 8. juli 1922 paa Rjukan, elektroingeniør, formand for Norges Røde Kors' Hjelpekorps, g. 8. aug. 1949 i Bærum (Tanum K.) m. RIGMOR *Maria Fridrichsen* (F.: hovedkasserer Hagbart F. og Ebba Myhrvoll), f. 13. febr. 1923 i V. Aker. [Sandvika.] Børn:

(1 ELLEN, f. 21. dec. 1951 i V. Bærum.

(2 HARTVIG, f. 30. marts 1954 i V. Bærum.

(3 PETTER, f. 12. febr. 1959 i V. Bærum.

3) ELLEN, f. 28. okt. 1895 i V. Bærum, kontorfuldmægtig\* ved Oslo fagskoler. [Sandvika.]

2. HANS, f. 7. okt. 1821 † 25. marts 1905, *købmand*, g. 27. aug. 1851 m. Charlotte *Sophie MATHILDE Lie*, f. 27. april 1830 † 13. april 1899. Sønner:

a. SVERRE *Hannibal Lie*, f. 17. juni 1853 † 10. febr. 1932, *telegrafbestyrer*, g. 27. aug. 1887 m. VALBORG *Aurelie Johanne Frederikke Sundt*, f. 11. febr. 1866 † 31. juli 1955. Søn:

WILHELM, f. 7. sept. 1889 † 20. juni 1949, *kaptajn, direktør*, g. 1° 6. nov. 1913 i Kria. m. EVA *Mathiesen* (F.: godsejer, kammerherre Haaken Larpent M. og Erika Sophie Marthine Cappelen Kiær), f. 29. okt. 1893 i Ø. Aker, skilt, 2° 4. dec. 1926 i Oslo m. MARJORIE *Thaulow Frølich* (F.: professor, dr. med. Theodor Christian Brun F. og Aimée Thaulow

## KAAS

**Knutsen), f. 14. okt. 1898 i Kria. [Skøien i Aker og Lombnes i Rendal.] Børn:**

*af 1. ægteskab :*

a. HANS, f. 9. jan. 1915 i V. Aker, dipl. soc. pol. [Kiel), M.B.A. (Harvard, U.S.A.), disponent i A/S Norske Konfektionsfabrikker, eneindehaver af Fa. Lillehammerklær, viceformand for Konfektionsfabrikenes Arbejdsgiverforening, g. 1° 20. juni 1946 i Oslo m. ELEONORE Glad Balchen (F.: højesteretsadvokat Albert B. og Hildur Jenssen), f. 11. maj 1916 i Kria, skilt; 2° 30. marts 1963 i Aarhus m. JYTTJE Stig Nielsen (F.: direktør Aage Stig N. og Ebba Nielsen), f. 29. marts 1925. [Oslo.] Børn:

(1 BIRGITTE, f. 8. febr. 1949 i Oslo.

(2 WILHELM, f. 19. juni 1950 i Oslo.

b) ERICA, f. 12. marts 1916 i V. Aker, student, g. 26. juni 1937 i Jevnaker m. overretssagfører LEIV Andreas Brecke, f. 7. sept. 1910 i Kria. [Oslo.]

c) OVE, f. 16. aug. 1917 i V. Aker, student, agronom, skov-ejer, formand i Drammendingdistriktets Skogeierforening, g. 16. aug. 1944 i Østre Slidre m. INGEBORG Andrea Forseth (F.: gaardbruger Ole F. og Erika Eid), f. 16. juli 1919 i Land. [Midtberg, Søndre Land.] Sønner:

1) OLE Wilhelm, f. 1. juli 1945 i Land, student.

2) ERIK, f. 3. jan. 1949 i Land, student.

d) TAGE, f. 11. dec. 1920 i V. Aker, B. A. (Lexington, U.S.A.), plantagebestyrer\* i Østafrika, ansat i Norges Automobilforbund. [Oslo.]

e) HAAKEN, f. 27. april 1922 i Kria., student, grosserer, g. 23. aug. 1951 i Oslo m. BERIT Kristiane Seehusen Fuiiren Smith-Petersen (F.: skibsreder S.-P. og Else Stahr), f. 24. aug. 1925 i Holmestrand. [Oslo.] Børn:

(1 ELSE, f. 25. nov. 1952 i Oslo.

(2 EVA, f. 11. maj 1954 i Oslo.

(3 RAGNAR, f. 12. marts 1961 i Oslo.

*af 2. ægteskab :*

f) BIRGITTE Margrethe, f. 29. aug. 1928 i Oslo, student, g. 22. okt. 1952 i Oslo m. skibsmægler JOHAN FREDRIK Biermann, f. 26. nov. 1923 i Kria. [Graakammen pr. Oslo.]

**b. Peter Herfoll, f. 4. juli 1864 † 11. april 1937, direktør, præsident i De norske Livsforsikringsselskabers Forening, g. 3. nov. 1890 m. KIRSTI Dieseth, f. 24. jan. 1860 † 4. nov. 1946. Søn:**

HANS, f. 17. aug. 1891 i Kria., cand. oecon., direktør for Det norske Brandforsikringsselskab »Fram», g. 21. okt. 1916 i Kria. m. ERIKA Louise Minna Tell (F.: ingeniør Erik Gustaf T. og Caroline Leistner), f. 30. juli 1895 i Altona. [Holmenkollen pr. Oslo.] Børn:

a) KARIN, f. 20. aug. 1917 i Kria. (H.VII.70), g. 1° 14. okt. 1939 i London m. læge, sanitetskaptajn EDWARD Peniston Morley, f. 13. aug. 1912, skilt; 2° 6. okt. 1947 m. læge EILER Hagerup Schiøtz, f. 1. aug. 1907 i Kria. [Holmenkollen pr. Oslo.]

## KAAS

- b) PETER Erik Gustav, f. 1. marts 1919 i Kria., overretssagfører (Chr.X.Fr.M.) (N.D.M.), g. 4. juni 1949 i Oslo m. BERIT Thomassen (F.: maskinchef Oskar T. og Judith Johannesen), f. 6. marts 1926 i Oslo. [Oslo.] Børn:
- (1 KIRSTI Elisabeth, f. 10. febr. 1950 i Oslo.
  - (2 ERICA Birgithe, f. 8. maj 1952 i Oslo.
  - (3 HANS Oscar, f. 19. maj 1956 i Oslo.
  - (4 ANNE JUDITH, f. 7. nov. 1960 i Oslo.
3. AHASVERUS, f. 3. okt. 1824 † 25. sept. 1889, skibsreder, g. 2. maj 1852 m. Elise CATHINKA Hjermann, f. 20. jan. 1832 † 20. april 1885. Sønner:
- a. Hans Rasmus LEGANGER, f. 26. april 1857 † 14. okt. 1940, cand. theol., amtsskolebestyrer, g. 31. dec. 1882 m. Emilie LAURETTE Haraldsen, f. 22. aug. 1858 † 10. okt. 1937. Børn:
- 1) DAGNY Catharine, f. 29. nov. 1883 i Nes, Hallingdal, g. 18. sept. 1915 i Kria. m. afdelingschef i A/S Glommens Træsliberi STEIN Flaata, f. 10. juni 1883 i Opdal, Numedal. [Oslo.]
  - 2) OLAF Emil, f. 26. maj 1889 † 19. febr. 1956, postassistent, g. 6. marts 1929 i Oslo m. ANNA Gunvor Thorstensen Koppe-  
rud, f. 21. febr. 1910 i Lunner, skilt. [Oslo.]
  - 3) HARALD Rasmus, f. 2. dec. 1892 i Nore, Hallingdal, ern-  
baneingeniør\*, g. 28. dec. 1924 i Hønefoss m. RAGNHILD Erika  
Nøklebye (F.: urmager Edvard Ingemann N. og Ragna Ege-  
berg), f. 31. okt. 1901 i Hønefoss. [Bygdøy.] Sønner:
- a) HANS, f. 24. dec. 1927 i Grong, civilingeniør, videnska-  
belig konsulent ved Havforskningsinstituttet, g. 7. sept. 1957  
m. KARI Svendsen (F.: malermester Olvar S. og Aslaug Sørum),  
f. 18. nov. 1937 i Svolvær. [Oslo.] Datter:
- TRINE, f. 8. maj 1958 i Stokmarknes.
- b) OVE, f. 16. aug. 1929 i Grong, civilingeniør, byggekonsu-  
lent, g. 2. juni 1956 m. ELSE Strand-Vasaasen (F.: herreds-  
skovmester Even V. og Magda Bergljot Strand), f. 23. apr  
1931 i S. Gausdal. [Oslo.] Børn:
- (1 ØYVIND, f. 27. okt. 1957 i Oslo.
  - (2 KIRSTEN, f. 24. okt. 1960.
  - (3 ERIK, f. 29. nov. 1963.
- c) JAN, f. 22. juni 1933 i Namsos, B.A. i U.S.A., cand. med.,  
distriktslæge, g. 30. juli 1955 m. EVA Tollefsen (F.: mynt-  
formand Andreas T. og Louise Kongsgaard), f. 2. dec. 1930  
i Kongsberg. [Kabelvåg.] Søn:
- Geir, f. 12. sept. 1959.
- d) HARALD, f. 28. maj 1937 i Namsos, cand. mag., redaktør,  
g. 8. juni 1968 i Montreal, Canada, m. Amy . . . . ., f. . . . .  
[Peking.]
- 4) AAGOT Sylvia, f. 30. nov. 1894 i Opdal, Numedal, g. 5. jan.  
1917 i Kria. m. ingeniør, bryggerimester STYRKAR Haavards-  
holm, f. 10. maj 1891 † 24. sept. 1936. [Oslo.]
- 5) MAGNHILD Marie, f. 27. okt. 1896 i Rollag, g. 19. jan. 1929  
i Berlin m. diplomingeniør JOSEF Kloker, f. 5. maj 1898. [Ulm,  
Württemberg og Oslo.]
- 6) ASTRID Margrethe, f. 7. okt. 1899 i Øvre Eker, g. 28. maj  
1927 i Detroit, U.S.A. m. direktør CHRISTIAN Cappelen, f. 23.  
okt. 1904 i Bergen, skilt † 10. nov. 1945. [Oslo.]

## KAAS

7) INGRID Sofie, f. 2. dec. 1901 i Øvre Eker, g. 19. dec. 1936 i Oslo m. tekstilagent NILS Martin Knutzen, f. 27. okt. 1878 i Arendal. [Oslo.]

b. HARTVIG Christoffer Eugen, f. 7. aug. 1875 † 15. dec. 1957, farmer, g. 4. juni 1905 m. OTILIE Caroline Andersen, f. 25. nov. 1881 † 30. okt. 1958. Datter:

Kirsti ELISE, f. 25. marts 1906 i Drammen, student, g. 7. juli 1934 i Oslo m. kontorchef ERIK Gunnar Blakstad, f. 5. april 1907 i Modum. [Ulefos pr. Skien.]

## VON KAUFFMANN\*



Gammel nedre-østrigsk ridderstandsslægt, af hvilken flere medlemmer i det 17. aarh. traadte i dansk militærtjeneste. Ved kgl. aabent brev af 26. maj 1903 har tre sønner af kommandant i Kastellet i København, oberstløjtnant Nicolaus Gustav Herman von Kauffmann (1792—1850), nemlig generalløjtnant, ordensceremonimester, kammerherre Heinrich August Theodor v. K. (1819—1905) og oberstløjtnant Egmont v. K. (1835—1918) med deres agnatiske descendens samt afdøde krigsminister, general Wilhelm Frederik Ludvig v. K.s (1821—92) agnatiske descendenter erholdt anerkendelse som dansk adel. — Overlærer Herman K. (1851—1929), søn af en fjerde broder kaptajn Balthasar Ernst Hermann v. K. (1817—58) fik under 8. okt. 1903 en lignende anerkendelse (slægten Kauffmann, se DAA 1904—41), medens descendensen af en femte broder godsejer, civilingeniør, premierløjtnant Ludvig Philip v. K. (1830—85), der da levede i udlandet, men nu delvis opholder sig i Danmark, ikke omfattedes af naturalisationerne. — Uddød i mandslinien 5. juni 1963. — Fuldstændig stamtavle og vaabenafbildning i farver, se aarg. 1947.

ZILLA Mathilde von Kauffmann, f. 29. febr. 1928 i Peking (datter af ambassadør HENRIK Louis Hans, f. 26. aug 1888 † 5. juni 1963 og CHARLOTTE Mac Dougall, f. 12. jan. 1900, g. 18. nov. 1926 † 5. juni 1963), g. 19. dec. 1948 i Washington (St. John's Episcopal Church) m. aëroplaningeniør Albert James Redway, f. 9. nov. 1923 i Boston, Mass. [Washington, D.C.]

### SØSTER

Elisabeth Charlotte, f. 2. febr. 1931 i Peking, g. 3. marts 1956 i Washington (St. John's Episcopal Church) m. cand. jur. CHARLES Rumford Walker, f. 16. marts 1930 i Concord, New Hampshire.

### FARFADER

AAGE Basse Gustav, f. 14. juni 1852 † 2. juni 1922, kammerherre, g. 29. nov. 1887 m. MATHILDE Bertha Louise von Bernus, f. 15. febr. 1866 † 23. marts 1922. Søn:



## VON KAUFFMANN

**AXEL Max Alexis**, f. 25. juli 1894 † 31. jan. 1961,  *cand. phil.*, direktør, g. 18. nov. 1926 i Kbh. (b.v.) m. **INGE Mira Kier** (F.: herredsfuldsmægtig Thomas K. og Thora Fagerlund Krone), f. 17. febr. 1909 i Gentofte (Chr.X.Fr.M.) [Rungsted Kyst.] Døtre:

1. **BETTINA Tove**, f. 14. okt. 1928 paa Frederiksberg (Blistrup K.), g. 25. april 1953 i Gentofte m. overlæge, dr. med. Preben **ERIK greve Moltke**.

2. **ALIX Mathilde Therese**, f. 1. okt. 1930 paa Frederiksberg, (Gentofte K.), g. 27. marts 1954 i Hørsholm K. m. direktør **JOHN James Chaldecott**, f. 25. sept. 1923 i Maidstone, Kent, England. [Genève.]

3. **Inge Magna JEANNE Mimi**, f. 1. juni 1936 paa Frederiksberg, (Gentofte K.), g. 21. jan. 1959 i Kbh. (Alexander Newsky K.) m. **Hans Høihed DIMITRI prins Romanoff**, f. 17. maj 1926 i Antibes. [Rungsted Kyst.]

## DE KLAUMAN



*Slægten Klauman føres tilbage til købmand i København Gorris Tillufsen (d. 1679), hvis sønnesøn justitsråd Knud Gregorius Klauman blev adlet 18. dec. 1749 med navnet de Klauman. Udførlig stamtafle og vaabengivelse, se aarg. 1965.*

**CARL IWAN Hielm de Klauman**, f. 17. okt. 1913 (søn af dommerfuldmægtig **RUDOLF Johannes Emil**, f. 29. sept. 1877 † 30. jan. 1948 og **Frida Harhorn**, dec. 1749 med navnet de Klauman. Udførlig stamtafle og vaabengivelse, se aarg. 1965), landmand, g. 27. juni 1940 i Rørvig m. **ELLEN Julie Hansen**, f. 19. nov. 1916. [Nakke, pr. Nykøbing Sj.] Sønner:

1. **NIELS Tjelluf**, f. 15. aug. 1941 i Nakke.

2. **OVE Rudolf**, f. 9. nov. 1943 i Nakke.

3. **BENT**, f. 25. juli 1945 i Rørvig.

4. **Henrik Johannes**, f. 10. april 1956 i Nakke. (Rørvig K.)

### SØSTER

**KAREN Juliane Frida**, f. 15. dec. 1919, g. 20. juli 1946 paa Frederiksberg (b.v.) m. **Werner Didrik greve Schack**, skilt.

### FADERS BRODER

1. **KNUD Gregorius Elitz Madsenius Landkilde**, f. 15. jan. 1865 † 20. febr. 1936, skolebestyrer, g. 4. dec. 1890 m. **MARIA Kirstine Jørgensen**, f. 3. okt. 1870 † 23. nov. 1949. Døtre:

a. **ASTA Marie**, f. 18. marts 1892 i Assens, g. 24. febr. 1916 i Svendborg m. malermester **Søren Asger Kaae**, f. 4. april 1885 † 11. marts 1965. [Svendborg.]

b. **ELISABETH Sophie**, f. 6. febr. 1894 i Kbh., g. 10. aug. 1915 i Hellerup m. tandlæge **OVE Fjeldgaard Brorson Gottlieb**, f. 9. febr. 1883 † 25. okt. 1964. [Frederiksberg.]

# VON KLØCKER

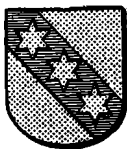

*Børnene af provst Johannes von Kløcker, der angav sig at nedstamme, rigtignok kun gennem deres farmoder, fra en tysk, 1586 adlet slægt, og hvis adel 16. aug. 1757 blev stadfæstet af den tyske kejser, blev 31. marts 1760 optaget i den danske adel. Fuldstændig stamtavle med vaabenafbildning i farver, se aarg. 1908.*

## DEN DANSKE LINJE

**BERNHARD** William von Kløcker, f. 12. marts 1917 i Los Angeles (søn af vaskerier **ANDREW** Herman, f. 4. juli 1879 † 20. juni 1940), forretningsmand, g. 6. juni 1948 i Los Angeles m. **Jeanne-Marie Jorgensen** (F.: Kay J. og . . .), f. . . . [Los Angeles.] Datter:  
**Kathleen Annette**, f. 20. jan. 1953 i Los Angeles.

### BRODER

**Richard THOMAS**, f. 12. nov. 1922 i Los Angeles, forretningsmand, g. 28. juni 1953 m. **GLORIA F. Magliocco**, f. . . . [Los Angeles.]  
Døtre:

1. **Karen**, f. 11. maj 1956.
2. **TERESSA**, f. 5. okt. 1959.

### MODER

**ANNETTE**, f. Danforth, f. 28. april 1884 i Minnesota, g. 17. juni 1906, enke 20. juni 1940. [Los Angeles.]

### FADERS FARBRØDER

**PEDER Christian**, f. 29. nov. 1840 † 5. marts 1890, købmand, g. 8. maj 1874 m. **EMILIE Kirstine Laurentine Petrea Sonne**, f. 20. dec. 1841 † 7. okt. 1933. Sønner:

1. **ANDREAS Bærildsen**, f. 1. juni 1876 † 3. aug. 1960, købmand, g. 13. aug. 1903 m. **MINNA Marie Bendtzen**, f. 9. aug. 1882 † 7. maj 1944. Børn:

a. **CHRISTIAN Peter**, f. 11. juni 1904 i Rønne, aircraft test mechanic, g. 14. juli 1934 m. **BLANCHE** Rose Tranca, f. 29. nov. 1913 † 13. marts 1965. [Mansfield Depot, Connecticut, U.S.A.] Sønner:

- 1) **David Andreas**, f. 20. jan. 1939 i Connecticut, U.S.A., g. 15. april 1961 m. **Margaret Irene Berntsen**, f. 31. okt. 1942.

Børn:

- a) **David Mark**, f. 17. marts 1962.
- b) **Patsy Loraine**, f. 27. dec. 1966.

- 2) **Carl Erik**, f. 11. okt. 1943 sst.

b. **ASTRID Margrethe**, f. 22. maj 1907 i Rønne, g. 19. maj 1934 m. direktør **HERMAN Mathias Fagerlund**, f. 12. marts 1891 † 20. jan. 1962. [Rønne.]

c. **INGER Emilie**, f. 28. aug. 1909 i Rønne, g. 3. aug. 1942 i Lyngby (b.v.) m. gaardejer **KARSTEN Stender**, f. 6. juli 1902 paa Elisegaard i Vestermarie. [Rønne.]

2. **JACOB Nicolai**, f. 8. sept. 1877 † 27. nov. 1964, lejtant af forstærkn. ved fodf., købmand, g. 9. april 1903 m. **INGEBORG Corinna Lassen**, f. 3. nov. 1874 † 25. dec. 1965. Børn:

## VON KLØCKER

a. ERIK Peter Christian, f. 30. marts 1904 i Rønne, cand. jur., amtsforvalter for Maribo amtstuedistrikt (R.<sup>1\*</sup>), g. 23. sept. 1933 i Frederiksberg Slots K. m. TOVE Nielsen (F.: overportør i D.S.B. Jens Chr. N. og Marie, født N.), f. 14. okt. 1911 i Kbh. [Maribo.] Søn:

Ole Esben, f. 18. maj 1938 i Hellerup, bibliotekar, g. 23. juli 1966 i Rømø K. m. bibliotekar ULLA El Jørgensen (F.: biografejer Jørgen J. og Gerda El), f. 5. nov. 1941 i Ribe. [Rødby.]  
b. ELLEN, f. 6. sept. 1905 i Rønne, overassistent i Kongeriget Danmarks Hypotekbank, g. 23. sept. 1933 i Kolding (b.v.) m. bogholder OTTO Kierkegaard, f. 8. sept. 1905 † 4. febr. 1940. [K.]  
c. KNUD, f. 13. april 1907 i Rønne, revisor, g. 18. juli 1940 i Rønne (b.v.) m. SALA Jedidya, f. 20. jan. 1902 i Warschau. [K.]  
d. OTTO Jacob Nicolai, f. 23. april 1909 i Rønne, danseinstruktør, g. 20. dec. 1965 m. AGNES MacCallum Stewart, født Bud-dock, f. 29. maj 1903. [Torquay, England.]

## DEN ÆLDRE NORSKE LINJE

JOHN Først von Kløcker, f. 15. febr. 1896 (søn af skibsreder JOHAN Nicolai, f. 5. nov. 1851 † 24. aug. 1914 og MARIE Lassen Ugland, f. 3. maj 1864, g. 27. maj 1886 † 7. marts 1915), diplomingeniør, brand-inspektør, g. 17. febr. 1923 m. BERGLJOT Louise Sæther, f. 26. marts 1899, skilt. [Oslo.] Datter:

MARIE-LOUISE, f. 10. juli 1925, g. i marts 1948 m. løjtnant THOR Arbo Wärner, f. . . .

## FADERS BRØDRE

1. CHRISTOPHER Først, f. 27. jan. 1856 † 11. marts 1906, assurance-direktør, g. 7. dec. 1887 m. JOHANNE Mathea Boe, f. 8. sept. 1864 † 21. juni 1936. Børn:

a. HELVIG, f. 29. marts 1897, telegrafistinde. [Arendal.]

b. CHRISTINE Edela, f. 22. juni 1901. [Arendal.]

c. OSCAR, f. 4. marts 1903, koffardikaptajn, g. 9. maj 1930 m. SOPIE Helene Svenningsen, f. 17. april 1904. [Arendal.] Børn:

1) EMMIE Sofie Helene, f. 10. maj 1932, g. 22. okt. 1954 m. disponent Fritz Gerner-Rasmussen, f. 30. aug. 1927. [Odense.]

2) CHRISTOPHER, f. 1. maj 1934, styrmand, g. 23. juni 1959 m. MARIT Andreassen, f. 14. dec. 1936. Børn:

a) ELISABETH, f. 12. aug. 1961.

b) HELENE, f. 3. juni 1964.

c) OSCAR, f. 23. jan. 1967.

d. PETER Boe, f. 23. jan. 1905, direktør. [Arendal.]

2. OSCAR, f. 3. febr. 1863 † 2. juli 1940, konsul, g. 29. april 1896 m. KATHLYNNE Durell Pink, f. 10. april 1872. [Port Townsend, Washing-ton.]

3. HANS MUNK, f. 22. jan. 1866 † 30. nov. 1932, grosserer, g. 5. dec. 1895 m. JOHANNE Mathea Ugland, f. 2. febr. 1872 † 25. dec. 1960. Børn:

a. JOHANNE Munk, f. 8. marts 1897, g. 27. april 1918 m. diplom-ingeniør ROLF Just Henriksen, f. 20. dec. 1890, skilt. [Oslo.]

b. FINN, f. 13. nov. 1898 † . . . , forretningsmand, g. 25. aug. 1936 m. HEDVIG Isabella Sølsnæs, f. 27. febr. 1896. [Oslo.]

## VON KLØCKER

### FARFADERS BRODER

- SØREN Munk**, f. 28. nov. 1829 † 28. maj 1895, overretssagfører. Søn: **ISAAC Kallevig**, f. 11. april 1865 † 17. sept. 1927, overretssagfører, offentlig forsvarer ved Lagmands- og Meddomsretterne, g. 3. juni 1902 m. **ANNA Hilma Finsen**, f. 10. april 1868 † 24. april 1954. Søn: **SØREN HILMAR Finsen**, f. 28. juni 1905, cand. jur., overretssagfører, offentlig forsvarer ved Risør byrett og Holt herredsrett, g. 31. maj 1936 m. lektor **Anna MARIA Lysholm Wessel** (F.: ingeniør **Henrik W.** og **Frieda Goebel**), f. 7. juli 1899. [Arendal.]

## DEN YNGRE NORSKE LINJE

- HANS Holst von Kløcker**, f. 12. febr. 1926 (søn af proprietær **Andreas ABRAHAM**, f. 15. nov. 1889 † 11. jan. 1963), proprietær, g. 28. dec. 1957 m. **ANLAUG Larsen Vaag** (F.: **Lars Larsen V.** og **Anna** . . . . .), f. 25. dec. 1926. [Bøle.] Børn:
1. **Tronn Abraham**, f. 9. juni 1958 (Borgestad K.).
  2. **Lars Hermann**, f. 27. marts 1960 (Borgestad K.).
  3. **HANNE**, f. 12. marts 1963 (Borgestad K.).

### SØSKENDE

1. **Anders KJELL**, f. 14. dec. 1927.
2. **GERD**, f. 2. juli 1930. [Danvik.]
3. **KAARE**, f. 28. juli 1936, g. 18. april 1964 i Borgestad K. m. **KIRSTEN Ståland** (F.: snedker **Knut S.** og **Gunhild** . . . .), f. 14. dec. 1944 i Kviteseid. Søn:  
**MORTEN**, f. 28. sept. 1965. (Borgestad K.).

### MODER

- RUTH**, født **Gasthaug** (F.: hovedbogholder i Norges Bank, **Skien**, **Anders G.** og **Julie Halvorsen**), f. 25. sept. 1900, g. 8. april 1925, enke 11. jan. 1963.

### FARFADER

- HANS Holst**, f. 28. marts 1852 † 1. jan. 1932, proprietær, g. 5. jan. 1877 m. **MARIE Olsen**, f. 11. aug. 1856 † 8. aug. 1917. Datter:  
**HANNA Holst**, f. 12. maj 1882, g. 1. aug. 1908 m. formand **Johan Bertinus Jensen**, f. 12. febr. 1879. [Villa Bergli ved Bøle.]

## KNAGENHIELM\*

*Niels Knag til Kaupanger, Stedje og Losne, lagmand over Bergen, blev 19. dec. 1721 adlet med navnet Knagenhielm. — Familien skriver sig nu Knagenhjelm. Løjtnanterne Niels Theodore Knagenhjelm og Harald Jakob Knagenhjelm blev 18. aug. 1917 naturaliserede som sachsisk adel.*

**CHRISTEN Knagenhjelm**, f. 18. okt. 1888 (søn af **Nils**, f. 20. dec. 1858 † 8. juni 1940 og **Magda Faye**, f. 7. okt. 1863, g. 27. aug. 1885 † 2. jan. 1924), g. 1° 3. nov. 1917 m. **RUTH Nicolaysen**, f. 23. dec. 1887 † 24. maj 1936; 2° 18. okt. 1938 m. **ELLEN Marie Berg** (F.: værksejer **Nils**

## KNAGENHJELM

Christoffer B. og Marie Christine Bärenholdt), f. 13. nov. 1906 [Mårkjetteholet, Sogn.] Børn:

af 1. ægteskab:

1. KATHLEEN, f. 21. jan. 1919.

2. NILS Joachim til Kaupanger, f. 4. febr. 1920, g. 5. aug. 1944 m. WIBEKE Sophie Haffner (F.: major Michael Sverdrup H. og Ruth Skridshol), f. 14. dec. 1918 i Oslo. [Kaupanger Hovedgaard, Sogn.] Børn:

a. CECILIE, f. 8. aug. 1945.

b. CHRISTEN, f. 18. marts 1947.

c. MICHAEL Haffner, f. 22. juni 1948.

d. SVEN, f. 19. aug. 1952.

e. Anne Christine, f. 25. sept. 1955.

3. CHRISTEN Frithiof, f. 15. maj 1923, g. 1. juli 1950 m. SOLVEIG Tandberg (F.: lærer Halvor T. og Birgit Bjerkeflaata), f. 22. maj 1924 i Kongsberg. Børn:

a. Hans Olav, f. 3. maj 1951.

b. Ruth, f. 23. dec. 1952.

c. Kate, f. 12. maj 1954.

d. ELLEN, f. 28. dec. 1962.

## SØSTER

CECILIE Marie Faye, f. 28. juli 1886, g. 25. maj 1912 m. direktør i Forsikringsselskabet »Nord og Syd» EDVARD Hagerup, f. 9. sept. 1887. [K.]

## FARFADERS BRØDRE

1. LUDVIG Wiese, f. 11. nov. 1824 † 19. sept. 1907, overretsassessor, kongevalgt hypotekbankadministrator, g. 8. aug. 1857 m. SELMA Angelique Louise Roll, f. 24. sept. 1835 † 9. febr. 1915. Sønner:

a. Nils JOACHIM, f. 20. juli 1861 † 12. febr. 1907, norsk-svensk legationsraad, g. 3. sept. 1895 m. ELEANOR Salome Wilson, f. 21. jan. 1868 † 10. marts 1927. Sønner:

1) Nils Theodore (THEO), f. 13. sept. 1896. sachsisk løjtnant\*, assim. field officer (Pr.J.K.1.2) (S.A.3<sup>2</sup>) (S.F.3<sup>2</sup>), g. 6. juni 1952 m. CHARLOTTE baronesse Winckler, f. 31. dec. 1898 i Køln (g. 1<sup>o</sup> m. Edward Harmon Wright). [Firenze.]

2) HARALD Jakob, f. 30. marts 1898, sachsisk løjtnant\*, norsk fændrik\* (S.A.3<sup>2</sup>) (Pr.J.K.2). [Wien.]

b. ARTHUR Nicolay Sophus, f. 19. juni 1866 † 8. okt. 1938, højesteretsadvokat, g. 21. sept. 1895 m. BARBARA Ihlen, f. 16. marts 1870 † 12. dec. 1953. Børn:

1) Ambrosine (SISINE) Selma Celina, f. 9. sept. 1896.

2) KAI Ludvig Jacob, f. 28. aug. 1898, cand. jur., departementsraad i kommunal- og arbejdsdepartementet, g. 1<sup>o</sup> 30. sept. 1922 m. MARIE Claudine Plathe Butenschön, f. 3. febr. 1902, skilt 1931; 2<sup>o</sup> 6. juni 1946 i Stockholm m. Ragnhild Sverdrup Fearnley, f. 29. dec. 1916. [Oslo.] Børn:

af 1. ægteskab:

a) MABEL Hanna Marie, f. 10. juni 1923, g. 22. aug. 1946 m. REIDAR Damsleth, f. 16. aug. 1919. [U.S.A.]

## KNAGENHJELM

### af 2. ægteskab :

b) Niels JACOB, f. 6. sept. 1949 i Oslo.

c) HANS PETTER, f. 19. marts 1957 i Oslo.

2. HANS Frederik, f. 6. okt. 1826 † 11. april 1918, indrulleringschef, kaptajn i den norske marine, g. 23. febr. 1853 m. Maren JOHANNE Arnitzen, f. 30. dec. 1831 † 25. juli 1901. Sønner:

a. KARELIUS August, f. 27. marts 1861 † 3. jan. 1938, forretningsmand, g. 22. maj 1904 m. MYRNA Casler, f. 29. nov. 1880. [Los Angeles, Californien.] Børn:

1) ELISE Johanne, f. 24. marts 1905, g. 21. juli 1937 m. PAUL Feher, f. 18. aug. 1898 i Budapest.

2) MYRNA Harriet, f. 27. dec. 1907, g. 1. aug. 1928 m. HERBERT de Lay Tomlinson, f. 16. april 1906. [San Bernardino, Calif.]

3) MILDRED Irene, f. 22. sept. 1912, g. 9. febr. 1938 m. ALDEN Moody, f. 17. febr. 1910 i Santa Cruz.

4) CHARLES Casler, f. 7. april 1914, g. 1° 4. juli 1937 m. Mary Ella Leeds, f. 10. juli 1914 † 6. febr. 1953; 2° 10. juli 1954 m. Viola Anita Hansen. [Glendale, Calif.] Børn:

### af 1. ægteskab :

a) Gerry Alan, f. 11. juni 1941.

b) John Neil, f. 18. marts 1944.

b. LUDVIG Wiese, f. 22. dec. 1865 † 13. okt. 1923, overretssagfører, g. 14. dec. 1895 m. SOPHIE Augusta Hansen, f. 16. okt. 1868 † 1955. Børn:

1) HANS Frederik, f. 4. sept. 1896, generaldirektør for Svenska Cellulosa A/B i Paris og Bruxelles, g. 1° 3. juli 1926 m. ALICE Germaine Wiart, f. 6. april 1900, skilt; 2° 7. nov. 1950 m. Alfhild Forseth, f. 9. april 1905. [Paris.]

2) LUDVIG Wiese, f. 4. maj 1901, farmaceut, g. 26. febr. 1928 m. INGEBORG Therese Billington. [San Pedro, Californien.] Søn: LUDVIG Wiese, f. 2. okt. 1929, g. 27. aug. 1951 m. Jane Mildred Wilkinson f. 19. jan. 1930. Børn:

(1 Ludvig Wiese, f. 11. maj 1954.

(2 Theresa Ann, f. 9. aug. 1958.

3) NILS Joachim, f. 26. maj 1902. [Drammen.]

4) EGIL Johannes, f. 31. okt. 1906, g. 9. jan. 1943 m. Yvonne Elise Avenel, f. 24. febr. 1910. [Madrid.] Børn:

(1 Hans Fredrik, f. 1. sept. 1945.

(2 Yvonne Lucie, f. 7. sept. 1946.

# KNUTH



*Gammel meklenborgsk adelsslægt, der i det 17. aarh. kom til Danmark. — Kammerherre Adam Christopher von Knuth ophøjedes 2. marts 1714 til greve af Knuthenborg. — Under 10. juli 1810 erholdt Adam Christopher baron Knuth af linjen Christiansdal, under 5. febr. 1811 Frederik greve Knuth til Knuthenborg og under 25. marts 1812 Hans Schack baron Knuth og hans søskende af linien Conradsborg bevilling til at føre grevelig titel og rang for sig og afkom, dog saaledes at der ved hver regeringstiltrædelse skulle ansøges om fornyelse af disse bevillinger. Dette indskrænkende vilkaar er imidlertid bortfaldet i henhold til nye kongl. bevilling af 25. april 1882 for børnene af Frederik Christian Julius greve Knuth til Bonderup (af linjen Knuthenborg), 16. nov. 1883 for Christian Frederik greve Knuth (af linjen Christiansdal) og 1. okt. 1884 for efterkommere af ovennævnte Hans Schack greve Knuth. — Ved kgl. bevilling af 4. marts 1942 har Viggo greve Knuth for sig, sine sønner og deres børn faaet tilladelse til at føre familienavnet Knuth-Winterfeldt. Udførlig slægttavle, se aarg. 1966. Vaabenafbildninger i farver, se aargang 1919, 1943 og 1966.*

## KNUTH-KNUTHENBORG

### Den ældre linje.

FREDERIK Markus lensgreve Knuth til Knuthenborg m. m. (det tidl. grevskab K.), f. 5. maj 1904 paa Knuthenborg (søn af lensgreve EGGERT Christopher til grevskabet Knuthenborg etc., f. 27. febr. 1882 † 19. marts 1920 og SYLVIA Mizpah Pio, f. 29. nov. 1878, g. 6. juli 1903, skilt 1912 † 24. april 1932), besidder\* af det Lerchenfeldtske fideikommiss, cand. phil., g. 1° 5. juni 1925 i Ordrup m. CHRISTA Theodora Maria Nanna Lund, f. 14. dec. 1900 i Skjold, skilt 1948; 2° 31. juli 1965 i London m. malerinde Hilda Johanne (HANNE) Kristensen (F.: maskinmester Anker Sigurd K. og Eleonora Emilie Petersen), f. 12. aug. 1936 i Aarhus (Johs.). [Knuthenborg ved Bandholm.] Børn:

#### af 1. ægteskab:

1. Comtesse ELISABETH Maria Theodora, f. 15. sept. 1930 paa Knuthenborg, student, tresproglig correspondent. g. 18. marts 1958 i Hunseby K. m. proprietær Carl Johan Koch, f. 23. okt. 1929 i Saaby. [Malkstedgaard, Vonsild.]

2. Greve ADAM Wilhelm Josef til Knuthenborg Park, Skovbrug og Bandholm Havn, f. 10. juli 1933 sst., student, højere handseksamen, sergent ved sjællandske ingeniørrgmt., inspektør, g. 18. okt. 1955 i Kbh. (C) m. GISELA Theda comtesse Ahlefeldt-Laurvigen, skilt 1965 (hun g. 2° m. læge Jørgen Jacobsen). [Hasagergaard pr. Maribo.] Børn:

a. Comtesse ANNE Christine, f. 20. maj 1956 i Hellerup (Hunseby K.), konventualinde i Gisselfeld adelige Jomfrukloster.

## KNUTH

b. Greve EGGERT Christoffer Adam Henrik, f. 18. maj 1959 i Nykøbing F. (Hunseby K.).

c. Comtesse Gisela TATIANA, f. 11. nov. 1964 i Nykøbing F. (Hunseby K.).

### FADERS ENKE

Anne Margrethe (GRETE) Falcon, født Wennerwald, f. 1. maj 1894, g. 1<sup>o</sup> 11. maj 1917, enke 19. marts 1920; 2<sup>o</sup> 19. juli 1926 m. kaptajn\* i den engelske livgarde Sir Theodore Ernest Warren Brinckman, 4. baronet, f. 21. maj 1898, skilt 1929 † 26. juli 1954; g. 3<sup>o</sup> 7. nov. 1929 m. Harry Falcon. [England.]

### Den yngre linje.

Sigmund Ellis FREDERIK VICTOR Lüttichau greve Knuth, f. 3. marts 1895 paa St. Grundet (søn af hofjægermester, greve Christian FREDERIK, f. 10. okt. 1862 † 7. nov. 1936 og SIGRID Lorck, f. 23. marts 1869, g. 18. maj 1894 † 20. okt. 1910), kammerherre, ordenskapitlets sekretær, hofchef\* hos Hds. M. Dronning Alexandrine, adjutant\* hos Kong Christian X, oberstløjtnant\* af forstærkningen i artilleriet, formand for Dansk Adelsforbund, medlem af repræsentantskabet for Den danske Provinsbank (K<sup>1\*</sup>.D.M.) (H.T.H.) (Chr.X. M.T.) (F.Æ.L.3) (N.St.O.3<sup>1</sup>) (Sv.V.2<sup>2</sup>), g. 30. nov. 1922 i Kbh. (B) m. ELISABETH Denise de Fine Skibsted (F.: oberst Ove de Fine S. og Frieda Julie Elisabeth Morville), f. 31. maj 1899, hofdame\* hos Hds. M. Dronning Alexandrine. [Frederiksberg.]

1. Comtesse ANNETTE Elise, f. 13. sept. 1926 paa Frederiksberg, g. 1<sup>o</sup> 17. okt. 1946 i Kbh. (C) m. salgschef Ib Jens Tønnes Georg Krøyer, f. 6. marts 1919 i Naskov, skilt; 2<sup>o</sup> 1954 m. redaktør ved Berlingske Tidende Poul ANDERS Georg, f. 10. febr. 1919 i Kbh. [K.]

2. Greve OVE Christian Frederik, f. 9. maj 1928 paa Frederiksberg, afdelingsleder i Dansk Rejsebureau, medl. af bestyrelsen for Dansk Adelsforbund. [Frederiksberg.]

### SØSTER

Comtesse CLARA Sigrid Elise Lüttichau, f. 24. april 1898 paa St. Grundet, g. 3. jan. 1922 i Kbh. (Frh.) m. lektor\* ved Østersøgades Gymnasium, cand. theol., KAJ OLUF Christian Nicolin Buch (R<sup>1\*</sup>.), f. 19. juli 1895 i Kolding. [K.]

### FARFADERS BRODER

Greve ADAM Vilhelm Frederik, f. 17. aug. 1829 † 12. juni 1902, postmester, kammerherre. Børn:

a. Greve ADAM VILHELM, f. 22. juni 1860 † 19. nov. 1942, g. 16. marts 1893 m. MARIE Johnson, f. 1867 † 1935. Døtre:

1) Comtesse ANNETTE Marie, f. 22. sept. 1895, g. 11. febr. 1918 m. bogholder Clarence James Carlson. [Los Angeles.]

2) Comtesse HENRIETTE, f. 18. aug. 1898, g. 29. juni 1918 m. afdelingschef William Clifford Michener. [Los Angeles.]

b. Greve EIGIL Valdemar, f. 5. dec. 1866 † 8. dec. 1933, kaptajn i livgarden, g. 1<sup>o</sup> 3. dec. 1897 m. MARIE Djimphna Johanne Emma de Pasqualin Gamel, f. 14. okt. 1877 † 17. sept. 1911; 2<sup>o</sup> 10. april 1913 i Kbh. (C) m. TOVE Benzon (F.: apoteker Carl Otto B. og Emma Eliza Hansen), f. 29. marts 1889 i Kbh. (Taarbæk Kapel), skilt;



## KNUTH

3<sup>o</sup> 11. okt. 1925 m. ELLEN Werner, f. 20. okt. 1892 † 17. sept. 1968.  
Sønner:

af 1. ægteskab:

1) Greve JØRGEN Christian, f. 9. sept. 1901 i Ordrup (Taarbæk Kapel), cand. phil., arkivar, g. 1<sup>o</sup> 5. febr. 1926 i Kbh. m. KAREN Adelaide Margrethe comtesse Schimmelmänn, skilt; 2<sup>o</sup> 16. juni 1953 i Kbh. m. Ingeborg Kristine Andrea Hincheli (F.: Christian H. og Maria Friis), f. 30. okt. 1914 i Helsingør (g. 1<sup>o</sup> Kierulff). [K.] Søn:

af 1. ægteskab:

Greve ERIK Jørgen Eigil Adam, f. 14. nov. 1926 i Kbh., g. 13. nov. 1954 i Tjæreby m. HELLE Niepoort (F.: Pieter Martin N. og Karin Mørkeberg), f. 31. maj 1930 i Kbh. [Toften pr. Harløse.] Døtre:

a) Comtesse Irene Margrethe, f. 27. sept. 1956 i Esbønderup (Tjæreby K.), konventualinde i Roskilde adelige Jomfrukloster.

b) Comtesse Katharina Elisabeth, f. 16. sept. 1960 i Esbønderup (Alsønderup K.), konventualinde i Roskilde adelige Jomfrukloster.

2) Greve EIGIL, f. 8. aug. 1903 i Ordrup (Taarbæk Kapel), billedhugger, forfatter, grønlandsforsker (R.\*) (F.M.2). [K.]

3) Greve ADAM Cyrille, f. 6. sept. 1904 i Ordrup (Taarbæk Kapel), g. 1<sup>o</sup> 14. dec. 1932 i Kbh. m. EDITH Friderichsen, f. 28. nov. 1909 i Kbh. [K.] skilt; 2<sup>o</sup> 6. maj 1950 i U.S.A. m. CYNTHIA Rose Strout, f. 27. dec. 1926 i Norwood, Mass., U.S.A., skilt; 3<sup>o</sup> 31. maj 1957 i Langerød m. Inge Asmussen (g. 1<sup>o</sup> Cold), f. 30. aug. 1909 i Hellerup. [Vittenbjerggaard, Nejede pr. Hillerød.] Døtre:

af 1. ægteskab:

a. Comtesse BENTE Else Marie, f. 20. april 1934 paa Bellevue ved Præstø (Beldringe K.), g. 6. febr. 1954 i Vedbæk m. Gustav ULRICH Willie Emil greve Blücher af Altona, skilt. [St. Lucia, British West Indies.]

b) Comtesse MARIANNE Emma Annette, f. 28. aug. 1936 paa Bellevue ved Præstø (Beldringe K.), g. 3. aug. 1956 i Kbh. (C) m. sekretær, cand. polit. JENS Wilhelm Trock, f. 24. marts 1930. [K.]

c. Greve HENRICH Maximilian, f. 9. juli 1870 † 23. sept. 1939, kammerherre, ordenskapitlets sekretær, g. 18. april 1900 m. Anna Sophie ELISABETH Vind, besidderinde af det Vind-Tesdorpf'ske fideikommiss, f. 13. marts 1876 † 14. jan. 1961. Søn:

Greve EGGERT Adam, f. 19. april 1901 i Kbh., cand. jur., ambassadør i Norge, besidder af det Vind-Tesdorpf'ske fideikommiss (K\*.D.M.) (M.T.Kha.) (D.r.K.Ft.) (F.Æ.L.3) (I.F.1) (Ju.Kr.4) (N.St.O.2<sup>o</sup>) (Stb.Kron.M.) (Stb.Kron.M.E.II), g. 14. dec. 1934 m. LILY Ingeborg Agnes comtesse Rantzau. [Oslo.]

## KNUTH-WINTERFELDT

PREBEN Georg Viggo Julius greve Knuth-Winterfeldt, f. 29. nov. 1906 paa Frederiksberg (søn af greve VIGGO Christian, f. 12. jan. 1875 † 28. april 1946), portrætmaler, medlem af Kunstnersamfundet. Grafisk Kunstnersamfund og Charlottenborgforeningen, g. 1<sup>o</sup> 2. okt.

## KNUTH

1936 i Kbh. (G) m. **BENEDICTE** Bartholdy-Møller (F.: læge Helge B.-M. og Elisabeth Hammer), f. 24. maj 1917 i Maribo, skilt (g. 2° m. konsul Thomas Schytte); 2° 5. juli 1961 m. cand. mag. **INGRID** Gylling Hansen (F.: grosserer P. F. H. og Emilie Steensgaard), f. 4. nov. 1913 paa Frb. [K.] Børn:

### af 1. ægteskab:

1. Comtesse **MERETE** Benedicte Elisabeth, f. 19. juni 1937 i Maribo (Domk.), korrespondent, g. 12. jan. 1963 paa Frb. (Flintholm K.) m. stud. med. Erik Wind, f. 8. febr. 1932 i Esbjerg. [K.]

2. Greve **EGGERT** Viggo Helge, f. 11. juli 1939 sst. (Domk.), teknisk assistent, g. 22. febr. 1964 i Skovshoved K. m. **JANNE** Krohn Knudsen (F.: direktør Gunnar K. og Nina Krohn), f. 23. febr. 1945 paa Frbg. (St.T.). [Kirke Hyllinge.] Børn:

a. Greve **NIELS** Christopher, f. 14. aug. 1965 i Kbh. (Ny Vor Frue K.).

b. Comtesse **SUSANNE** Elisabeth, f. 12. jan. 1967 i Kbh. (Hyllinge K.).

3. Greve **TORBEN** Michael, f. 16. nov. 1947 sst. (Domk.)

## SØSKENDE

1. Comtesse **XENIA** Clara Elisabeth Knuth, f. 1. dec. 1905 i Kbh., g. 27. okt. 1928 i Frederiksberg K. m. direktør **MOGENS** Bang, f. 4. april 1903 i Kbh., skilt. [K.]

2. Greve **KJELD** Gustav til Rosendal m. m., f. 17. febr. 1908 paa Frederiksberg, cand. jur., overord. og befuldmægtiget ambassadør i Forbundsrepublikken Tyskland (K<sup>1\*</sup>) (A.F.2) (Ch.F.1\*) (Gr.G.I.4) (S.N.3), g. 8. dec. 1938 i den danske legation, Tokio, m. **GERTRUD** Lina Baumann (F.: generaldirektør for Schweizerischer Bankverein A. B. og Lina May Bebler), f. 15. nov. 1911 i Lugano, Schweiz. [Bonn.] Børn:

a. Greve **AKSEL-IVAR**, f. 10. sept. 1940 i Kbh. (B), forpagter. [Godthaab pr. Fakse.]

b. Greve **DITLEV** Helge, f. 28. dec. 1943 i Kbh. (Fakse K.), B. A. fra Yale University. [Rosendal pr. Fakse.]

c. Comtesse **ISABEL** Suzanne, f. 10. juli 1945 i Kbh. (Fakse K.), student, landbrugsstuderende, overordentlig stiftsdame i Vallø. [Rosendal pr. Fakse og Bonn.]

3. Greve **EGGERT** Christian Flemming, f. 3. maj 1912 i San José, U.S.A., professor, dr. techn., rektor for Polyteknisk Lærestalt og Danmarks Ingeniørakademi (R<sup>1\*</sup>), g. 16. juli 1940 i Frederiksberg Slots K. m. **ANNETTE** Ida Sophie Leschly (F.: oberstløjtnant Carl L. og Ragnhild Rørdam), f. 10. okt. 1914 i Kbh. [K.] Børn:

a. Greve **HENRIK** Gustav, f. 9. sept. 1941 i Kbh. (Jac.), stud. jur.

b. Comtesse Bente **KARIN** Birgitte, f. 12. jan. 1944 i Kbh. (C.), seminarlærerinde, stud.ing, overordentlig stiftsdame i Vallø.

c. Greve **GREGERS** Carl Viggo, f. 23. febr. 1947 i Kbh. (C), student.

## MODER

Grevinde **CLARA** Augusta Ingeborg, f. Grüner (F.: kammerherre hofjægermester Georg G. og Clara Simonsen), f. 9. febr. 1878 paa Ravnstrup ved Herlufmagle, g. 21. marts 1902 i Kbh. (G), enke 28. april 1946. [K.]

## KNUTH

### KNUTH-CHRISTIANSDAL

KRISTIAN Frederik greve Knuth, f. 28. marts 1886 paa Østergaard (Mern) (søn af kammerherre, hofjægermester greve CHRISTOPHER Adam Valdemar, f. 3. juli 1855 † 12. jan. 1942, og ILLE Ottilte Vilhelmine baronesse Lerche, f. 2. juni 1857, g. 11. aug. 1881 † 10. nov. 1942), nyder af fideikommisgodset Lilliendals successorfond, kammerherre, hofjægermester, major\* (R\*) (Fr.VIII.M.M.), g. 11. maj 1910 i Kbh. m. ANTOINETTE Sophie rigsgrevinde Sponeck, f. 15. marts 1887 † 15. nov. 1942. [Lilliendal.] Børn:

1. Greve ULRIK Gustav Adam til Lilliendal, f. 27. jan. 1911 paa Østergaard, sekondløjtnant\*, kammerherre, hofjægermester, g. 12. juli 1940 i Rønninge m. TOVE Birgitte baronesse Bille-Brahe-Selby. [Lilliendal.] Børn:

a. Comtesse BIRGIT Elisabeth, f. 20. nov. 1941 i Odense (Mesinge), g. 18. sept. 1962 i Øster Egesborg K. m. captain JOHN Chadwick Bird, f. 1. juni 1931 i Blackburn, England. [Hatch End, Middlesex, England.]

b. Greve CHRISTIAN Gustav til Stenlængegaard, f. 23. nov. 1942 paa Stenagergaard (Mesinge.) [Stenlængegaard pr. Mern.]

2. Greve TORBEN Christopher til Vosnæsgaard, f. 7. aug. 1912 † 29. april 1966, hofjægermester, sekondløjtnant i livgarden, kompagnichef i hjemmeværnet, g. 3. febr. 1948 i Kbh. (C) m. VIBEKE (DINE) Valdemarsdatter Düring Lausen (F.: civilingeniør Valdemar Dürring L. og Carmen Elisabeth baronesse Schaffalitzky de Muckadell), f. 22. sept. 1912. [Vosnæsgaard.] Søn:

Greve ADAM Kristian til Vosnæsgaard, f. 28. juni 1951 i Kbh. (Skjødstrup.)

3. Comtesse DAGMAR Sophie Elé, f. 18. marts 1915 i Kbh., g. 1. dec. 1945 i Skjødstrup m. bankbestyrer Niels Benedict Tillisch.

4. Comtesse MINNA Ille Margrethe, f. 4. dec. 1916 paa Østergaard, Mern, g. 10. okt. 1945 i Ø. Egesborg m. sognepræst BØRGE Barsøe, f. 27. febr. 1911. [Virring.]

### SØSKENDE

1. Comtesse Minna Sophie LOUISE, f. 26. juni 1882 paa Østergaard (Mern K.), enke efter kammerherre, hofjægermester Hans lensbaron Berner-Schilden-Holsten.

2. Comtesse Vilhelmine (MINNA) Alexandra Eugenie Catharina Jenny, f. 3. nov. 1884 paa Østergaard (Mern K.), g. 1° 27. okt. 1903 paa Lilliendal m. cand. phil. OSCAR Ferdinand Hage, f. 16. aug. 1874, skilt; 2° 13. okt. 1913 i Kbh. m. grosserer JOHN Olai Borge, f. 21. juni 1878 † 16. juli 1960.

3. Comtesse MARGRETHE, f. 12. nov. 1888 paa Østergaard (Mern K.), enke efter cand. polit. Gotfred Bruun de Neergaard.

4. Greve OTTO Christopher f. 22. sept. 1890 paa Østergaard (Mern K.), besidder af det 1. Knuth-Buttlar'ske fideikommis, hofjægermester, premierløjtnant\* i rytteriet, g. 1° 10. juni 1917 i Kbh. m. Ellen ESTHER Carla von Kauffmann, f. 17. juli 1895 † 23. febr. 1924; 2° 29. juli 1930 i Rungsted m. ELISABETH Marie Ida Magdalene baronesse Bille-Brahe. [Langeskov pr. Stenstrup.] Børn:

af 1. ægteskab:

a. Greve ERIK, f. 4. aug. 1918 paa Donsegaard, g. 10. nov. 1954 i

## KNUTH

Flemløse m. RUTH Agnethe Larsen (F. rentier P. L. og Anne Marie Gabriel), f. 22. aug. 1921 i Flemløse. [Fjordager, Fjellebroen, Ulbølle.] Børn:

1) Comtesse ESTHER Marie, f. 19. maj 1957 (Gislev K.)

2) Comtesse BETTINA Elisabeth, f. 6. marts 1960.

3) Greve Peter OTTO, f. 6. marts 1960.

b. Comtesse AGNES, f. 5. okt. 1920, børnehavelærerinde, g. 26. febr. 1954 i Risskov m. major af res. JØRGEN Blach, f. 6. jan. 1918 paa Taastrupgaard. [Risskov.]

c. Greve Adam Christopher FREDERIK, t. 8. febr. 1924, sekondløjtnant. [Canada.]

af 2. ægteskab:

d. Comtesse MARIE LOUISE Minna, f. 14. okt. 1932, student, bibliotekar, g. 25. sept. 1959 i Hundstrup K. m. godsejer CHRISTIAN Frederik Egeberg Gasmann til Fladsaa, f. 21. nov. 1922 paa Fladsaa (Mogenstrup K.). [Fladsaa pr. Næstved.]

e. Comtesse ELLEN Esther Elisabeth, f. 30. marts 1934, børnehavelærerinde, overordentlig stiftsdame i Vallø. [Odense.]

5. Greve Adam Carl WILHELM, f. 2. sept. 1891 paa Østergaard (Mern K.), hofjægermester, g. 4. juni 1929 i Sdr. Kirkeby m. INGE comtesse Ahlefeldt-Laurvig. [Egeløkke pr. Lejbølle.] Børn:

a. Comtesse Ille Sophie Emmy (ILLA), f. 13. sept. 1931 i Rudkøbing (Bøstrup K.), g. 28. maj 1954 i Rudkøbing m. godsejer PREBEN Georg Knud Garth-Grüner, f. 27. dec. 1927 paa Lille Svenstrup, skilt. [Skovlunde.]

b. Greve Adam Carl WENZEL til Egeløkke, f. 8. sept. 1934 paa Egeløkke (Bøstrup K.), sergent ved gardehusarreg., ingeniør. [K.]

6. Comtesse BENEDICTE, f. 25. juli 1893 paa Østergaard, dekanesse\* for Det adelige Stift Vallø i Sjælland, enke efter Frederik Christian greve Moltke. [Gentofte.]

### FADERS FARBRØDER

Greve CHRISTIAN, f. 19. maj 1827 † 16. april 1886. Søn:

Greve FRITZ Adam Christian, f. 6. okt. 1862 † 13. maj 1926, cand. jur., fuldmægtig og ekspeditionssekretær i finansministeriet, g. 18. maj 1907 m. Hansine Juliane (JULIE) Christophersen, f. 15. april 1873 † 6. aug. 1944. Søn:

Greve RUDOLPH Frederik Adam, f. 7. nov. 1912 i Kbh., direktør, g. 15. juli 1942 i Taarbæk m. KAREN Didrichsen (F.: direktør, cand. jur. Johan D. og Jonna Høffner), f. 31. maj 1917 i Hellerup. [Hellerup.] Søn:

Greve KRISTIAN Frederik, f. 8. sept. 1946 paa Frederiksberg, student.

## KNUTH-CONRADSBORG

### Den friherrelige linje.

AAGE lensbaron Knuth, f. 13. dec. 1899 paa Nybogaard (søn af baron CARL Einar, f. 2. nov. 1861 † 3. sept. 1935 og FANNY Margrethe Neergaard, f. 19. maj 1877, g. 20. okt. 1897 † 17. febr. 1919), nyder af det Knuth-Conradsborgske præcipuums successorfond, landmand, g. 8. aug. 1931 i Omaha (Ev. luth.) m. Blanche Irene Mutum (F.: James Herbert M. og Margaret Lamer). [Walnut, Iowa, U.S.A.] Børn:

## KNUTH

1. Baron RUSSELL CHRISTIAN, f. . . . ., g. m. Donna Oldenburg (F.: Herman O. og Gertrude Wendt). Børn:
  - a. Baron ALAN CHRISTIAN, f. . . . .
  - b. Baron JAMES RUSSELL, f. . . . .
  - c. Baronesse KARLA JEAN, f. . . . .
2. Baronesse MARGIE ELLEN, f. . . . ., g. m. Robert Barton.
3. Baronesse PATTY LOU, f. . . . ., g. m. Bobbie Jean Gress.

## BRØDR

1. Baron WERNER Ejnar, f. 1. jan. 1904 i Espergærde, anlægsgartner, g. 6. maj 1937 i Søllerød K. m. Ragnhild AASE Pedersen (F.: snedker Einer P. og Alma Hansen), f. 1. maj 1912 i Glamsbjerg. [K.] Døtre:
  - a. Baronesse Hanne Margrethe, f. 17. okt. 1942, g. 27. maj 1965 i Kbh. (Aalholm K.) m. glarmester Per Andersen, f. 5. febr. 1943 i Kbh. (S).
  - b. Baronesse Jette Fanny, f. 18. aug. 1945.
2. Baron CARL Gustav, f. 22. dec. 1905 i Espergærde, maskinmester, g. 4. dec. 1929 m. Nanny Petersen. [Herfølge pr. Tureby.]

## FADERS BRØDER

Lensbaron WILHELM Emil Gustav, f. 5. april 1851 † 10. maj 1916, g. 18. okt. 1877 m. Betzy baronesse Bille-Brahe, f. 1. aug. 1852 † 18. marts 1939. Søn:

Lensbaron AXEL Erik Carl, f. 19. sept. 1878 † 21. juni 1943, landsretssagfører, g. 2. sept. 1922 i Hørsholm K. m. ERKEL Aase Jansen (F.: civilingeniør Carl Emil J. og Christiane Preetzmann), f. 14. juli 1888 i Kbh., priorinde for Odense adelige Jomfrukloster. [Troense og Odense.]

## KOEFOED



Ved aabent brev af 25. maj 1903 har afdøde gehejmekonferensraad, højesteretsassessor og generalauditor for søetaten Hans Jacob Koefoeds 3 sønner erholdt kongl. anerkendelse af, at de ægte agnatiske descendenter af nævnte gehejmekonferensraad Hans Jacob Koefoed henhører til den danske adelsstand og er berettigede til at nyde alle dennes tilkommende rettigheder. — Udførlig slægttavle og vaabenafbildning i farver, se 1946.

JØRGEN Koefoed, f. 29. sept. 1900 paa Frederiksberg (søn af amtmand OVE Christopher Høegh-Guldberg, f. 12. aug. 1871 † 9. juni 1933 og Gerda Hahn Høegh-Guldberg, f. 4. aug. 1871, g. 28. maj 1898 † 5. aug. 1953), sognepræst til Almind-Viuf (Hjv.F.T.), g. 27. nov. 1927 i Kbh. m. ELLINOR Topsøe-Jensen, f. 5. april 1904. [Almind, pr. Almind.] Børn:

1. IDA Margrethe, f. 7. april 1930 i Vejle, g. 12. dec. 1948 m. revisor, statsaut. ejendomsmægler ERIK Rosenberg Jacobsen, f. 29. jan. 1924. [Kolding.]

## KOEFOED

2. JENS OVE Carl, f. 29. dec. 1938 i Vejle, salgskonsulent, g. 29. april 1961 i Næstved (St. M.) m. fotograf Anne Lise Hansen (F.: lektor Hans Sigvart H. og Sigrød Marie Dorthea Jensen), f. 10. marts 1940. [Harte pr. Kolding.] Søn:

LARS Jørgen, f. 16. nov. 1964 (Almind K.).

## SØSTER

Margrethe PALLENE, f. 12. maj 1911 paa Frederiksberg, bogbindermester, haandforylder, g. 12. maj 1947 m. overingeniør POVL Børge Buhl, f. 21. juli 1910. [Teheran, Iran.]

## FARFADERS FADER

HANS Jacob, f. 11. maj 1785 † 3. febr. 1870, *geheimkonferensraad*. Sønner:

1. PETER Frederik Christian, f. 13. april 1834 † 11. dec. 1917, *etatsraad, overauditør*, g. 3. maj 1861 m. MARIA Sophie Christiane Ramlau, f. 24. juni 1834 † 23. juni 1900. Søn:

POUL Ramlau, f. 27. juli 1874 † 22. marts 1957, *hovedbogholder i "Bikubens"*, g. 16. dec. 1898 m. VALBORG Kohl, f. 23. dec. 1875 † 1. nov. 1964. Børn:

1) Carla Maria (AIA), f. 12. nov. 1899, g. 23. maj 1925 m. skibsreder, kgl. dansk vicekonsul THEODOR Nordbø, f. 11. juni 1895. [Haugesund.]

2) ELSE, f. 12. nov. 1899 paa Frederiksberg, g. 10. dec. 1921 m. civilingeniør Michael Treschow. [Del Mar, Calif.]

3) Hans Peter (PEER) Emil Ramlau, f. 9. dec. 1909, forfatter, korrespondent, g. 7. juni 1957 m. Ibolya (IBI) Maria Nejedlo, f. 4. okt. 1911. [Lille Værløse.]

2. VILHELM Ferdinand, f. 21. maj 1837 † 21. juli 1930, *kontre-admiral*, g. 27. juni 1862 m. EMILIE Bertelsen, f. 19. febr. 1841 † 4. april 1914. Søn:

EINAR Laurentius, f. 26. juli 1875 † 1. nov. 1963, *mag. scient.*, g. 14. sept. 1907 m. Christiane Tandberg (F.: grosserer Frantz Christoffer T. og Thora Heiberg), f. 5. okt. 1879. [Bergen.] Børn:

1) VILHELM Ferdinand, f. 30. nov. 1908 i Bergen (Johs.), overlæge, g. 11. okt. 1935 m. INGRID Nerdrum (F.: højesteretsadvokat Odd N. og Ingrid Borge), f. 8. febr. 1914. [Oslo.] Sønner:

a) JOHAN, f. 28. juni 1937, salgsekretær, norsk vicekonsul\*, g. 19. dec. 1961 i Ullern m. Liv Bjerkmann (F.: ingeniør B.). [Oslo.] Sønner:

(1) VILHELM Ferdinand, f. 9. nov. 1962 i Martigues. (Norsk Sømandshjem, Marseille).

(2) Johan Peder, f. 23. juni 1965 i Oslo (Sjømannskirken, Bygdø).

b) EINAR Laurentius, f. 22. marts 1942.

2) SIDSEL Emilie, f. 5. okt. 1913 (Birkeland), g. 23. april 1938 m. tekstilingeniør Øivinn Stephansen, f. 17. aug. 1913. [Espeland, Norge.]

## KRABBE AF ØSTERGAARD\*



*Gammel dansk adelsslægt, hvis stamfader Niels Mikelsen nævnes 1336. — Slægtens medlemmer skriver sig »Krabbé». — Udførlig slægttavle og vaabenafbildning i farver, se aarg. 1928.*

Charles FREDERICK Krabbé, f. 10. nov. 1880 (søn af landejendomsbesidder CHARLES Henry, f. 16. dec. 1850 † 6. aug. 1901 og ADA Mary Smith, f. 21. juli 1857, g. 18. okt. 1876 † 24. juni 1926), major, (Stb.B.E.4) Justice of the Peace for the Liberty of Romney Marsh, M.A., g. 1° 11. juli 1905 m. Effie Phillis Jardine, f. 30. april 1881 † 17. sept. 1920; 2° 22. april 1932 m. BRENDA Maud, født Dowler, f. 6. okt. 1894 (g. 1° m. Hallsmith). [Dymchurch, Kent.] Børn:

*af 1. ægteskab:*

1. IVER Fredeirck Jardine, f. 16. juni 1906 † 21. nov. 1950, g. 1°
2. okt. 1930 m. HENRIETTE Mary Clegg (F.: fredsdommer Sir Alfred Rowland C. og Henrietta Madge Donnell), f. 20. maj 1908, skilt; 2° 9. maj 1941 m. JOYCE Hilary Campbell Ashwell, f. 14. sept. 1910. [London.] Børn:

*af 1. ægteskab:*

- a. CHARLES Iver Nicholas, f. 6. dec. 1931 † 19. febr. 1967, g. 13. maj 1961 m. JEANNE Sheila Squires, f. 24. juli 1931. [Lancashire.] Børn:
    - 1) Elizabeth Mary, f. 2. jan. 1963.
    - 2) Christopher Charles Frederick, f. 26. maj 1964.
  - b. KRISTIN Henrietta Krabbé, f. 5. marts 1935, g. 6. april 1963 m. Richard Alfred Godsall Birchenough, f. 20. juni 1921. [Lagos.]
2. URSULA Mary, f. 9. marts 1910, g. 15. okt. 1931 m. THOMAS William Kennedy-Moffat, f. 15. febr. 1907. [Skotland.]

### SØSKENDE

1. HILDA Mary, f. 21. jan. 1878, g. 29. nov. 1906 m. John Theodore Cuthbert baron Brabazon of Tara, f. 18. febr. 1884 † 17. maj 1964. [Sunningdale.]
2. CLARENCE Brehmer, f. 16. jan. 1886, colonel, deputy-lieutenant for the county of Berkshire, high sherriff of Berkshire for 1952 (Stb.B.E.4), g. 3. marts 1915 m. JOAN Alison Evans-Gordon, f. 31. dec. 1891. [Calcot Green.] Datter:

Anne Patricia, f. 7. marts 1920, g. . . april 1950 m. oberst A. A. Duncan. [England.]

### FARFADERS FADER

CARL Frederik Herman, f. 24. marts 1774 † 27. sept. 1856, kirurg i den britiske marine. Søn:

FREDERICK John, f. 26. okt. 1824 † 21. jan. 1869, judge advocate Royal Navy, g. 11. juni 1852 m. JANE James, f. 30. marts 1832 † 4. april 1923. Søn:

## KRABBE AF ØSTERGAARD

a. **FREDERICK James**, f. 19. juli 1860 † 3. juli 1933, *paymaster-rear-admiral*, g. 5. juni 1889 m. **ALICE** Kate Anderson, f. 19. febr. 1859. [Emsworth, Hants.] Datter:  
**HELEN** Dorothy Anderson, f. 22 juni 1890.

## KRABBE AF DAMSGAARD



*Gammel dansk adelsslægt, der nedstammer fra Christen Krabbe til Damsgaard, som nævnes 1498. — Udførlig slægttafle og vaabenafbildninger, se aarg. 1928.*

### DEN ÆLDRE DANSKE LINJE

**OTTO** Henrik Olufssøn Krabbe, f. 7. maj 1903 paa Frederiksberg (søn af professor, dr. jur. **OLUF** Haraldsen, f. 19. maj 1872 † 19. april 1951, og **Petrea** Neergaard, f. 20. dec. 1878, g. 2. okt. 1900 † 14. jan. 1958), sekondløjtnant ved gardehusar-reg., forpagter, g. 13. jan. 1934 i Storehedinge m. **Else** **AGNETE** Hoffmeyer (F.: bryggeriejer, sparekassedirektør **Herman** Frederik H. og **Johanne** Permin), f. 4. maj 1908. [Sjoltegaard, Tappernøje.]

### SØSTER

**KAREN**, f. 19. aug. 1901 i Kbh., cand. jur., g. 24. juli 1936 paa Frederiksberg m. godsejer **PAUL** Frederik Thymann, f. 22. okt. 1891 † 14 juli 1954. [Snertingegaard ved Klarskov.]

### FARBRØDRE

1. **JON** Haraldsen, f. 5. jan. 1874 † 20. okt. 1964, kommitteret i udenrigsministeriet, Islands chargé d'affaires i Danmark, g. 10. maj 1899 i Kbh. m. **MARGRETHE** Casse (F.: overretssagfører, prokurator **Peter** Frederik Engelbreth C. og **Bothilde** Winding), f. 27. okt. 1876 i Kbh. [K.] Børn:

a. **GUDRUN**, f. 20. juni 1900 i Kbh., malerinde, stiftsdame i Vallø. [K.]

b. **NIELS** Jonsen, f. 8. aug. 1901 paa Frederiksberg, cand. phil., godsejer, g. 24. febr. 1935 i Oslo m. **KIRSTEN** Riddervold (F.: domprovst **Olaf** Riddervold Olsen og **Henriette** Marie Ridder-vold), f. 4. nov. 1904. [Frederiksdal pr. Harpelunde.] Børn:

1) **JON** Henrik, f. 22. april 1936 i Kbh., student, godsejer, g. 9. nov. 1968 m. **Christine** Descotes-Genon (F.: arkitekt **Marcel** D.-G. og . . . . .), f. . . . . [Frederiksdal pr. Harpelunde.]

2) **Niels** LEIF, f. 17. dec. 1937 paa Skovlund, student, proprietær, g. 22. okt. 1966 i Gentofte K. m. **DORRIT** Kierkegaard (F.: direktør **Aage** K. og **Jytte** Beyer), f. 23. juni 1942 i Kbh. [Aldersro, Kalundborg.] Datter:

**LOUISE**, f. 1. juli 1968 i Slagelse.

3) **STEEN** Riddervold, f. 1. juni 1942 paa Skovlund, student, befragter. [New York.]



## KRABBE AF DAMSGAARD

- 4) AASE Henriette, f. 4. febr. 1947 paa Skovlund, student. (Vallø).  
 c. BODIL, f. 12. okt. 1902, g. 10. febr. 1925 m. civilingeniør EYVIND Mark Quistgaard Biørn, f. 28. jan. 1902, skilt. [K.]  
 d. BIRGITTE, f. 13. febr. 1904 paa Frederiksberg, cand. phil., g. 17. dec. 1935 i Kbh. m. læge PAUL Ernst Kabell, f. 15. jan. 1901 i † 25. juli 1960. [Hellerup.]  
 e. HENNING Jonsen, f. 20. juli 1906 paa Frederiksberg, dr. phil., professor (Chr.X.Fr.M.), g. 1° 11. sept. 1941 i London m. RUNA Hjarsbæk Rasmussen, f. 3. jan. 1911 i Herning, skilt (hun g. 2° 20. okt. 1956 m. overingeniør Gunnar Ljungström, f. 8. sept. 1905 i Stockholm) [Trollhättan.]; 2° 28. juli 1948 i Gentofte m. cand. mag. GUNVER Hasseriis Jensen, f. 15. juni 1917. [K.] Børn:  
 af 1. ægteskab:  
 1) KIRSTINE, f. 29. juni 1942 i London, student, g. 31. aug. 1966 i Trollhättan m. LARS Svensson. [Göteborg.]  
 2) MARGRETHE, f. 27. jan. 1948 i Kbh. (Vallø). [Trollhättan.]  
 af 2. ægteskab:  
 3) TERESE, f. 13. april 1949 i Kbh. (Vallø.)  
 4) Niels Kåre, f. 1. juli 1951 i Frederikshavn.  
 5) Jon Erling, f. 25. sept. 1952 i Frederikshavn.  
 6) Peter Andreas, f. 9. april 1956 i Frederikshavn.  
 7) Ursula, f. 15. marts 1957 i Frederikshavn. (Vallø.)
2. THORVALD Haraldsen, f. 21. juni 1876 † 16. maj 1953, *civilingeniør, fyrdirektør\**, g. 1° 11. nov. 1902 m. SIGRID Jonsson, f. 22. aug. 1875 † 24. dec. 1905; 2° 15. juni 1907 m. MARGARETHE Krabbe, f. 4. okt. 1871 † 14. aug. 1953. Datter:  
 af 1. ægteskab:  
 HELGA, f. 25. aug. 1904 paa Frederiksberg, cand. phil., g. 1° 20. juli 1933 i Kbh. m. lektor, cand. mag. HELGE Vincens Gad, f. 24. nov. 1905 i Hellerup, skilt; 2° 10. sept. 1948 i Gentofte m. dr. phil. OLB Severin Glarbo Widding, f. 10. okt. 1907, skilt. [Charlottenlund.]
3. KNUD Haraldsen, f. 3. marts 1885 † 8. maj 1961, *dr. med., overlæge ved Kommunehospitalet*, g. 9. okt. 1909 m. cand. jur. Thora AGNETE Hindenburg, f. 19. febr. 1883 † 2. juli 1961. Børn:  
 a. EDITH, f. 4. marts 1912 paa Fredcriksberg, læge, g. 11. maj 1935 i Kbh. (b.v.) m. højesteretssagfører Poul EJNAR Behrendt-Poulsen, f. 28. maj 1909 i Kbh. (Jac.) [K.]  
 b. ULRIK Hindenburg, f. 28. marts 1916, *civilingeniør, dr. techn., laboratorieførstander*, g. 4. maj 1940 i Kbh. (b.v.) m. cand. pharm. KAREN Marie Delcomyn Møller (F.: toldassistent Carl Delcomyn M. og Dorothea Conradine Delcomyn), f. 24. febr. 1916 i Kbh. Helsingør.] Børn:  
 1) DORRIT, f. 19. febr. 1943 i Västerås, g. 31. aug. 1965 i Helsingør m. STEPHEN Schwartz, f. 25. juli 1940 i Detroit. [Helsingør.]  
 2) EVA, f. 23. marts 1945 i Kbh., g. 8. juni 1968 m. stud. med. Morten Katholm, f. . . . . [K.]  
 3) BO, f. 5. okt. 1949 i Odense.

### FARFADERS FARFADER

JOHAN Heinrich Bernhard Ludvig, f. 3. april 1751 † 5. juli 1809, *kaptajn, toldforvalter*. Sønner:

## KRABBE AF DAMSGAARD

af 1. ægteskab m. *Anne Marie Marjenhoff (1751-1806)* :

1. *Carl Frederik*, f. 22. okt. 1793 † 10. juli 1849, major. Sønner:

a. *CHRISTIAN Max Galthen Kruuse*, f. 21. okt. 1825 † 1. juli 1898, stationsinspektør, g. 10. april 1856 m. *JOSEPHINE Christine Andersen*, f. 9. marts 1827 † 10. juli 1894. Søn:

*CARL Heinrich*, f. 5. dec. 1861 † 23. maj 1934, jernbanefunktionær, g. 26. juni 1891 m. *AGNES Hedevig Nielsen*, f. 27. febr. 1866, separ. † 30. marts 1940. Døtre:

a) *RIGMOR Oluffa Dagmar*, f. 24. jan. 1892, g. 1° 1. okt. 1916 m. konsul, cand. polyt. *POUL Erik Müller*, f. 19. aug. 1888 † 4. maj 1945; 2° 14. dec. 1950 i Pala Rafa, Malaya, m. civilingeniør *Jens Hindhede*, f. 9. okt. 1889. [Gentofte.]

b) *EBBA*, f. 1. febr. 1894, g. 21. dec. 1923 m. grosserer *CHRISTIAN Julsbo*, f. 25. juni 1891 † 28. aug. 1949. [Vordingborg.]

b. *OLUF JUSTUS*, f. 23. maj 1830 † 19. sept. 1891, kaptajn, g. 20. maj 1857 m. *JOHANNE Christine Christensen*, f. 25. febr. 1828 † 18. febr. 1915. Sønner:

1) *CARL Frederik*, f. 15. aug. 1858 † 7. sept. 1920, generalmajor, g. 18. maj 1898 m. *HEDEVIG Fanny Sander*, f. 18. febr. 1872 † 2. okt. 1942. Børn:

a) *ELSE* f. 6. marts 1899 i Nyborg, cand. phil., g. 7. maj 1921 m. befragter\* *EJVIND Angelo Haarslev Egeboe*. [Gentofte.]

b) *OLUF*, f. 5. sept. 1903 i Nyborg, cand. phil., major\* (Ty.J.K.2), g. m. *AGNETHE Martha Løwenhaff* (F.: Hans L. og Ingeborg Vilhelmine Christoffersen), f. 8. nov. 1909 paa Frederiksberg. [Kirkelte pr. Allerød.] Søn:

*NIELS*, f. 6. april 1950 i Kbh.

2) *FREDERIK Christian*, f. 8. april 1870 † 24. dec. 1942, kon-torchef, g. 1° 10. maj 1900 m. *INGER Trolle*, f. 22. jan. 1876 † 18. maj 1923; 2° 10. okt. 1924 m. *Anna ELISE Poulsen*, f. 7. maj 1882 † 26. juli 1962. Søn:

af 1. ægteskab :

*HERLUF*, f. 12. maj 1904, oberstløjtnant\* af infanteriet, kommandant i Kastellet, kammerjunker (R<sup>1\*</sup>) (H.T.H.) (S.H.E.5), g. 14. nov. 1931 m. *ELSE Svann Poulsen* (F.: redaktør *Svann P.* og malerinden *Margrethe*, født *Tuxen-Meyer*), f. 12. maj 1910. [K.]

(1 *BIRGITTE*, f. 4. nov. 1935, sygeplejerske, g. 13. april 1960 i Kbh. (C) m. civilingeniør, søløjtnant *HANS Levin Hansen*, f. 1. okt. 1931. [Birkerød.]

(2 *OLE*, f. 7. dec. 1937, lærerstuderende, g. 28. maj 1966 i Kbh. (C) m. *HANNE Jessen* (F.: oberst, kammerherre *Ulf J.* og *Ruth Asmussen*), f. 18. febr. 1944. [Skovlunde.]

Datter:

*MERETE*, f. 15. marts 1967.

c. *FREDERIK Vilhelm Ludvig*, f. 29. dec. 1832 † 13. juni 1888, assistent ved statsbanerne, g. 30. nov. 1859 m. *HELENE Christine Bay*, f. 19. juni 1835 † 5. nov. 1908. Sønner:

## KRABBE AF DAMSGAARD

1) **CARL Johan Oluf Christian**, f. 28. juni 1868 † 19. april 1950, kontorchef, g. 20. maj 1904 m. **HELGA Østerbol**, f. 21. juli 1873 † 30. jan. 1961. Datter:

**KAREN**, f. 15. aug. 1905, g. 14. sept. 1935 m. ingeniør **August CONRAD Schönwälder**, f. 25. dec. 1885. [K.]

2) **ALBERT Heinrich Riise**, f. 24. april 1871 † 30. dec. 1946, cand. jur., indehaver af "Krabbes Annoncebureau", g. 19. maj 1899 m. **VOLDBORG Sofie Brøchner-Larsen**, f. 12. jan. 1873 † 16. maj 1932. Børn:

a) **AGNETE Helene**, f. 12. dec. 1900, g. 17. dec. 1921 m. højesteretssagfører **LEIF Gamborg**, f. 5. dec. 1896 † 28. okt. 1958. [Charlottenlund.]

b) **FRITZ Erik Hugo**, f. 19. maj 1902, civilingeniør (R\*), g. 1° 3. aug. 1929 m. **GUNHILD Junker**, f. 22. maj 1907 † 13. marts 1956; 2° 20. april 1957 m. **EVA Friis** (F.: generalmajor **Christian Alfred F.** og **Inge Betty Krabbe**), f. 23. maj 1926 i Kbh. [Holte.] Børn:

af 1. ægteskab:

(1) **KIRSTEN**, f. 22. okt. 1931, g. 23. jan. 1954 m. amtsfuldmægtig, cand. jur. **Carl Christian FRITZ Johannes Olsen**, f. 16. jan. 1928. [Rønne.]

(2) **ERIK Junker**, f. 19. april 1934, landmand. [Næstved.]

(3) **OLE Junker**, f. 8. sept. 1936, akademiingeniør, g. 15. febr. 1964 i Kbh. (Gustafsk.) m. **MARIANNE Axelson**. [Kvistgaard.] Søn:

**Peter Harald Junker**, f. 17. nov. 1964.

(4) **HELENE**, f. 31. jan. 1939, student, korrespondent. [K.]

af 2. ægteskab:

(5) **Jens CHRISTIAN**, f. 15. jan. 1958.

(6) **METTE AGNETHE**, f. 8. april 1959.

af 2. ægteskab m. **Caroline Antoinette Monrad** (1791-1818):

2. **Frederik ANTON Monrad til Hald**, f. 16. dec. 1808 † 8. juni 1881. Søn:

**CHRISTOPHER**, f. 20. juli 1833 † 22. maj 1913, kammerherre, forsvarsminister, herredsfoged, g. 1. nov. 1861 m. **MARIE Dorthea Boesen**, f. 8. april 1837 † 11. juni 1918. Sønner:

1) **AAGE**, f. 26. juli 1862 † 2. maj 1933, hofjægermester, g. 25. sept. 1888 m. **ELLEN Frederikke Hartnack**, f. 16. juni 1864 † 6. april 1940. Sønner:

a) **TORBEN**, f. 23. juni 1889, landbrugskandidat, løjtnant\* i rytt., plantagebestyrer, g. 1° 11. nov. 1916 m. **LOUISE Willer Petersen**, f. 24. sept. 1892, skilt 1922 (hun g. 2° m. godsejer **P. H. Tvede** † 1949); 2° 8. nov. 1932 m. **ERNA Nienstædt** (F.: grosserer **Robert N.** og **Henriette Mathilde Poulaine** . . .), f. 23. jan. 1902. [Charlottenlund.] Børn:

af 1. ægteskab:

(1) **ELSE**, f. 8. aug. 1917 i Kbh., g. 5. dec. 1939 i **Krogstrup** m. civilingeniør, løjtnant ved ingeniør reg. **MOGENS Ulrik Langebæk**, f. 1. marts 1912 i Nyborg. [Holte.]

(2) **OLE Henrik**, f. 8. dec. 1921 † 7. maj 1960, kaptajn af pansertropperne, g. 17. dec. 1949 i Kbh. (B) m. **BIRTE Willer-Andersen** (F.: grosserer **Leif W.-A.** og **Hellen**

## KRABBE AF DAMSGAARD

Christensen), f. 26. marts 1927 i Nærum. [Aarhus.]  
Børn:

(a Hellen Louise, f. 11. dec. 1950. (Vallø).

(b Otto Tyge, f. 4. april 1955 i Kbh.

af 2. ægteskab:

(3 HENRIETTE, f. 18. dec. 1933 paa Sumatra, fysioterapeut, g. 12. marts 1957 i Kbh. (B) m. læge Peder Sillarsen, f. 17. maj 1932.

b) GREGERS, f. 29. aug. 1895. [Canada.]

2) IVER, f. 29. april 1868 † 17. jan. 1961, kammerjunker, dommer, g. 21. sept. 1910 m. EVA Møller f. 17. jan. 1894. [K.]  
Børn:

a) ERIK, f. 25. maj 1912, overinspektør ved Slitz Brewery, Milwaukee, g. 12. sept. 1941 m. Bachelor of Art EILEEN Leerberg, f. 30. aug. 1917. [Milwaukee, U.S.A.] Børn:

(1 KRIS, f. 3. maj 1943.

(2 SUSAN, f. 26. marts 1949.

(3 LYNN, f. 30. dec. 1950 i Milwaukee.

b) AGNETE, f. 17. juni 1916, dyrlæge, reservedyrlæge ved Den kgl. Veterinær- og Landbohøjskole, g. 26. juni 1937 m. arkitekt FRANTZ Gerhard Holm, f. 21. jan. 1912. [K.]

## DEN YNGRE DANSKE LINJE

JØRGEN Preben Krabbe, f. 5. juli 1903 (søn af direktør OLUF Vilhelm Tyge, f. 3. april 1873 † 5. aug. 1960, og LAURENTZE Marie Magdalene Schiøtz-Christensen, f. 22. juli 1875, g. 10. maj 1900 † 29. aug. 1960), direktør, g. 9. maj 1934 m. INGEBORG Voetmann, f. 20. okt. 1904, skilt 1964. [K.] Sønner:

1. KLAUS, f. 23. april 1936, indkøbschef, g. 24. okt. 1964 m. direktionssekretær Inge Margrethe Riis Overgaard (F.: sognepræst Peter Johannes O. og Ellen Elisabeth Riis), f. 29. nov. 1938. [Brabrand.]  
Søn:

Lars Ulrik, f. 3. maj 1966.

2. PETER, f. 14. april 1940, student, regnskabschef, g. 2. juni 1962 m. lægeaut. fodplejerske VIVI Lernø (F.: skohandler Harry L. og Alice Emma Michelsen), f. 29. nov. 1941. Søn:

Henrik Tyge, f. 13. jan. 1966.

## SØSTRE

1. ELSE, f. 6. febr. 1901, cand. phil., g. 26. nov. 1927 m. arkitekt JOHN Vilhelm Thorson, f. 30. april 1894. [K.]

2. ANNA, f. 24. jan. 1905, g. 24. aug. 1935 m. fuldmægtig, kgl. translator JØRGEN Anders Sandø Ørsted Hertz, f. 21. maj 1901. [K.]

## FARFADER

Johan LUDVIG Adolph Carl, f. 14. aug. 1838 † 2. okt. 1893, kgl. fuldmægtig, g. 4. april 1871 m. ANNA Kirstine Herskind, f. 21. marts 1852 † 24. juli 1918. Børn:

1. ADOLPH Frederik, f. 2. febr. 1875, direktør\* for Olympic Portland Cement Co., g. 20. maj 1900 m. RAGNA Esbensen, f. 6. juni 1875. [Bellingham, Washington.] Børn:

## KRABBE AF DAMSGAARD

- a. Hans MOGENS, f. 26. jan. 1903, direktør for Olympic Portland Cement Co., g. 1° 22. jan. 1925 m. MILDRED Byles, f. 10. dec. 1903 † 18. juli 1929; 2° 4. april 1936 m. MARIAN Margarethe Cowall, f. 17. dec. 1906. [Bellingham, Washington.] Søn:  
af 1. ægteskab:  
FREDERIK Lee, f. 1. dec. 1925, civilingeniør, g. 14. juni 1946 m. BEVERLY Ahlsted, f. 3. dec. 1925. [St. José, Calif.] Døtre:  
1) Kirsten Elise, f. 6. juni 1950.  
2) GAY, f. . . . .
- b. JOHAN Adolph, f. 2. okt. 1906, statsingeniør, g. 1. febr. 1928 m. WINIFRED Gamble, f. 26. maj 1907. [St. Mateo, Calif.] Døtre:  
1) Mary Sonja, f. 4. marts 1933.  
2) Joan Ellen, f. 21. juni 1938.
- c. IVEN, f. 20. febr. 1909, direktør for National Portland Cement Co., g. 11. juli 1936 m. ELIZABETH Lindhard, f. 11. maj 1909. [Bethlehem, Pa]
- d. ESTHER Ragna, f. 6. nov. 1914, g. 19. juni 1937 m. agent i Shell Oil Co. ROBERT Glengary Smith, f. 8. jan. 1912. [Seattle, Wash.]
2. LAURA Anna Emilie, f. 4. okt. 1879, g. 31. maj 1900 m. redaktør JOHAN Filseth, f. 28. sept. 1862 † 5. sept. 1927. [Lillehammer.]
3. LUDVIG Thorvald, f. 15. juni 1884 † 13. nov. 1959, cand. mag., presseattaché ved den danske legation i Paris, kontorchef ved Folkeforbundets generalsekretariat, g. 17. okt. 1915 m. LUCIE Jeanne Charlotte Murcianni Durand (F.: købmand Charles D. og Clémence Le Cornu), f. 30. nov. 1887. [Berkeley, Calif.] Børn:  
a. GREGERS Louis Charles, f. 5. jan. 1919, Ph. D., professor i matematik, g. 5. aug. 1955 m. lærerinde HARRIET Ann Paul (F.: sagfører Charles Eston P. og Anna Louise Luckey), f. 3. marts 1928. [Purdue University, Lafayette, Indiana, U.S.A.] Døtre:  
1) ARIADNE Yvonne Maia, f. 30. aug. 1957.  
2) Tatiana Chantal Alexandra, f. 30. marts 1968.
- b. FRANÇOISE Edel, f. 14. juni 1923. [Berkeley, Calif.]

## DEN NORSKE LINJE

FREDERIK Christian Krabbe, f. 5. nov. 1864. Descendens, se aarg. 1947

### BRODER

NICOLAI Christian Synnøstvedt, f. 10. okt. 1866 † 18. febr. 1911, skibsfører, g. 12. jan. 1897 m. JOHANNE Christine Johannesen, f. 14. april 1871 † 23. maj 1956. Børn:

1. ODD, f. 8. marts 1900 † 25. marts 1950, toldbetjent, g. 12. dec. 1942 m. Kristine (KISS) Antonette Thorsen, f. 17. aug. 1906 i Larvik. [Oslo.]
2. LIV, f. 16. april 1909, kasserer. [Oslo.]

KRAG-JUEL-VIND-FRIJS se VIND

## KRIEGER



*Viceadmiral Johan Cornelius Krieger blev adlet ved patent af 14. febr. 1797. Udførlig stamtavle og vaabenafbildning i farver, se aarg. 1907.*

### I. LINJE

*Uddød i mandslinjen 24. febr. 1951.*

KAREN, fører navnet fru Krieger, f. 11. dec. 1893 (datter af hofjægermester, kammerjunker JUST Henrik, f. 23. juni 1865 † 24. febr. 1951 og ELLEN Julie baronesse Gyldenkrone, f. 13. dec. 1866, g. 29. jan. 1891 † 28. marts 1947). [Rundforbi, Nærum], g. 1° 20. okt. 1927 i Kbh. (Frh.) m. kontorchef JOHANNES Frederik Hans Folsach, f. 20. jan. 1872 † 31. okt. 1942; 2° 25. marts 1944 m. civilingeniør SVEN Heymann Bloch, f. 9. jan. 1895 i Kbh., skilt.

### II. OG III. LINJE

*Uddøde henholdsvis 11. dec. 1938 og 27. jan. 1941.*

### IV. LINJE

JOHAN Cornelius Krieger, f. 30. maj 1917 i Helsingør (søn af kaptajn, brandinspektør Axel, f. 21. april 1888 † 25. juli 1963, og Alba Schierning, f. 7. marts 1890, g. 23. nov. 1912 † 10. dec. 1953), premierløjtnant\*, brigadechef i Civilforsvarskorpset, caporal d'honneur i Paris' brandvæsen (R\*) (D.r.K.M.) (Ne.r.K.F.M.2) (Ø.r.K.5), g. 13. jan. 1940 i Gentofte m. GRETHE Vibeke Grabod (F.: direktør Jens Lauritz Victor G. og Ketty Kruchow), f. 21. juli 1915 i Varde. [Gentofte.] Sønner:

1. Anthonius FLEMMING, f. 28. dec. 1943 i Kbh., ansat i Ø.K.
2. JØRGEN Henrik Victor, f. 21. juli 1946 i Kbh., systemkonsulent.

## KROGH\*



*Bremisk adelslægt, der i det 17. aarh. kom til Danmark. — Ved kgl. aabent brev af 28. nov. 1873 erholdt nedenstaaende descendenter af generalløjtnant Georg Friderich von Krogh (f. 29. jan. 1687 † 29. april 1768) anerkendelse som hørende til den danske adel. Udførlig slægttavle og vaabenafbildning i farver, se aarg. 1898.*

Præsensliste, se aargang 1946.

## LADIGES\*

*Ditmar Frederik Ladiges til Barnekow ved Wismar og Vosnæsgaard, som 1823 blev optagen i den østrigske adel, blev ved resolution af 20. marts 1824 og patent af 18. april 1827 optagen i den danske adelsstand. — Gustav Ladiges til Barnekow osv. optoges 23. april 1856 i den meklenborgske adel.*

### DEN ÆLDRE LINJE

Den i Amerika levende gren, se aargang 1946.

DIETMER Eduard, f. 4. dec. 1919 i Lübeck (søn af Carl Johannes August til Gottesgabe, f. 23. dec. 1878 † 2. juni 1952), løjtnant af res. (Ty.K.Æ.K.2) (Ty.K.F.K.), g. 1° 15. aug. 1949 m. GERTRUD Rosenthal, f. 5. febr. 1920, skilt 1956; 2° 19. okt. 1956 m. Magna von Wedderkop (g. 1° von Leipzig), f. 7. dec. 1924. [Hamburg.]  
Børn:

*af 1. ægteskab:*

1. CARL-HENNING Dietmer, f. 18. febr. 1951 i Lübeck.
2. ELISABETH Carola, f. 22. marts 1955 i Lübeck.

*af 2. ægteskab:*

3. DIETMER Arved, f. 29. juli 1959 i Hamburg.
4. HARRIET, f. 29. sept. 1965.

### MODER

LINA, f. Hochapfel, f. 26. juni 1891 i Saarbrücken, g. 17. sept 1918 i Lübeck, enke 2. juni 1952.

### FARBRODER

*Fridrich (FRITZ) Franz, f. 24. april 1881 † 12. jan. 1949, g. 25. jan. 1912 m. BERTA Alwine Schrader, f. 29. juli 1884 † 27. okt. 1947.*  
Børn:

- a. URSULA, f. 28. febr. 1914 paa Althaldensleben, g. 12. okt. 1934 i Braunschweig m. dr. ing. JOACHIM Seliger, f. 9. jan. 1910 † 1945.
- b. HEINRICH Philipp Richard, f. 15. maj 1915 i Salder v. Braunschweig, landmand, løjtnant af res. (Ty.K.Æ.K.2) (Rum.Kr.5), g. 8. juni 1940 i Braunschweig m. Susanne Koch, f. 31. aug. 1919 i Schöppenstedt. Datter:  
VERENA, f. 8. juni, 1950.

- c. IRMGARD Erna Margrethe, f. 30. juli 1916 i Salder v. Braunschweig, g. 1° 7. april 1939 i Braunschweig m. major HELMUTH Orłowski, f. 7. aug. 1914 † 8. nov. 1943; 2° 1950 m. købmand ADOLF Blome.

### FARFADERS BRODER

CHRISTIAN, f. 15. febr. 1858 † nov. 1925, g. 10. juli 1886 paa Borgborster-Hütten m. ANNIE Lefriede Henriette Schrøder, f. 9. nov. 1867, skilt. [Portland, Nordamerika.] Døtre:

- a. ELSE Charlotte Auguste, f. 2. nov. 1891, g. m. Ober-Regierungsrat . . . Müller. [Lübeck.]
- b. DAGMAR Carla, f. 23. nov. 1897.

## LADIGES

### DEN YNGRE LINJE

*Uddød i mandslinjen 29. nov. 1914.*

**THERESE** Monica von Ladiges, f. 4. maj 1881 (datter af **CARL** til Barnekow, f. 26. dec. 1838 † 19. juni 1894 og **HELENE** Amalie Blanka von Holstein, f. 30. okt. 1846, g. 10. okt. 1869 † 7. dec. 1902), dr. phil [München.]

## LASSON



*Kancelliraad Peder Thøgersen Lasson til Rødslet blev adlet 14. sept. 1731.*

*Udførlig stamtavle og vaabenafbildning i farver, se aargang 1951.*

**KARL** Vilhelm Rosenkrantz Lasson, f. 16. maj 1910 paa Kæret (søn af **AXEL** Kristian, f. 28. juni 1879 † 24. jan. 1953), kæmner, g. 10. april 1941 i Sennels m. **EDITH** Oddershede (F.: gaardejer Peter Larsen O. og Karen Munk Larsen), f. 23. okt. 1920 i Sennels. [Koldby pr. Hørdum.] Børn:

1. **AXEL** Christian Rosenkrantz, f. 12. aug. 1942 i Frøstrup, agronom, g. 16. marts 1968 m. Marianne Bertha Gmeiner (F.: prokurist Louis G. og Bertha Ida Kessler), f. 20. april 1945 i Thun, Schweiz. [Thailand.]
2. **KAREN** Oddershede, f. 17. febr. 1944 i Frøstrup, toldassistent, g. 21. april 1967 m. landbrugsmedhjælper **LEIF** Kristensen, f. 5. sept. 1943 i Nørklit. [Hurup, Thy.]
3. **PEDER** Rosenkrantz, f. 6. aug. 1948 i Frøstrup, handelslærling. [Vejrum.]
4. **FRANDS** Rosenkrantz, f. 19. juli 1951 i Sennels.
5. **NIELS** Rosenkrantz, f. 28. sept. 1956 i Sennels.

### BRØDRE

1. **THOMAS** Christian Rosenkrantz, f. 21. juni 1913 paa Kæret, landmand, g. 12. aug. 1956 i Kettrup K. m. **MARY** Clausen (F.: partikulier Kristian C. og Marie Frandsine Nielsen), f. 18. nov. 1916 i Kettrup. [Frøstrup.] Sønner:
  - a. **VENTZEL** Rosenkrantz, f. 4. nov. 1958 i Fjerritslev.
  - b. **ALLAN** Rosenkrantz, f. 27. april 1960 i Frøstrup.
2. **HANS** Emil Rosenkrantz, f. 29. nov. 1914 paa Kæret, salgschef, g. 20. aug. 1944 i Skive m. **ELINOR** Jensen (F.: lagerekspedient Laurits Damgaard J. og Maren , f. J.), f. 30. dec. 1919 i Skive. [Aarhus.] Døtre:
  - a. **ANNE MARIE**, f. 17. aug. 1945 i Silkeborg.
  - b. **Lene Susan**, f. 14. okt. 1946 sst., g. 22. juli 1967 m. blikkenslager **PER** Sørensen, f. . . . . [Glostrup.]
  - c. **METTE** Maren, f. 5. juni 1955 i Kbh. (Brøndbyvester K.).
3. **EINAR** Charles Rosenkrantz, f. 30. marts 1918 paa Kæret, kriminaloverbetjent, g. 9. juli 1944 i Vaabensted m. **RIGMOR** Stryger (F.: forpagter Lars Peder Pedersen S. og Karen Kirstine Christiansen), f. 2. juli 1918 i Kistofte. [Haared pr. Maribo.] Døtre:



## LASSON

- a. Hanne Vibeke, f. 16. juli 1946 i Saksøbing, seminarieelev, g. 22. juni 1968 m. stud. mag. ALMAR Møller, f. . . . . [K.]  
b. Birthe Mariane Rosenkrantz, f. 8. jan. 1948 i Saksøbing, sygeplejeelev. [Aarhus.]  
c. Dorte Annette Rosenkrantz, f. 8. nov. 1949 i Saksøbing, bankelev. [Maribo.]
4. BØRGE Rosenkrantz, f. 11. nov. 1922 i Nørklit, Lild Sg., cand. jur., kontorchef, g. 30. juli 1949 i Aarhus (Domk.) m. Eli ALICE Liljeroth (F.: viceskoleinspektør Magnus Edvin L. og Martha Karoline Nielsen), f. 13. febr. 1923 i Kbh. [Virum.] Børn:  
a. FRITS Thøger Rosenkrantz, f. 4. april 1955 i Kbh. (Husumvold K.).  
b. ANNE Elisabeth Rosenkrantz, f. 3. april 1957 i Kbh. (Greve K.). (Vallø.)

## MODER

Ane Marie Thomsen Lason, født Rotbøl (F.: husmand Thomas Christian Christiansen og Mariane Lukkasen), f. 2. febr. 1884 paa Kæret, g. 4. juni 1909 i Lild, enke 2. april 1968. [Frøstrup.]

## FARFADERS BRØDRE

1. LORENTZ Lund, f. 1. febr. 1845 † 28. febr. 1922, husmand, g. 11. april 1882, m. ELSE Marie Christensen, f. 7. dec. 1855 † 26. maj 1935. Søn:

AXEL Rosenkrantz, f. 3. febr. 1883 † 2. april 1968, landmand, g. 27. juni 1912 m. NIKOLINE Petrine Elsiné Kristensen, f. 2. jan. 1879 † 25. marts 1954. Døtre:

- a. AGNES Josefine Rosenkrantz, f. 19. aug. 1913 i Nørklit, g. 1° 1. aug. 1936 m. chauffør EJNAR Peder Pedersen, f. 26. maj 1914 paa Frederiksberg, skilt; 2° 1949 m. landmand VERNER Larsen.  
b. ELSE Henriette Rosenkrantz, f. 7. maj 1920 i Nørklit, g. 15. maj 1945 i Thisted m. handelskommis Robert Christensen, f. 9. dec. 1914 i Hovedgaard. [K.]

2. LARS Hansen Rosenkrantz, f. 24. april 1841 † 28. jan. 1925, drejer, g. 16. juli 1869 m. Maren KIRSTINE Pedersen, f. 22. sept. 1837 † 26. febr. 1920. Datter:

CAROLINE Marie Adelaide Rosenkrantz, f. 12. juli 1882 i Odense, g. 1° 12. nov. 1905 m. maskinarbejder Lars Erik Andersen, f. 21. marts 1882 † 25. okt. 1908; 2° 9. marts 1912 i Odense (Ansgar) m. tekstilmester CHRISTEN Anton Svendsen, f. 24. juni 1873 i Hostrup. [Valby.]

## LE NORMAND DE BRETTEVILLE\*

Gammel adelsslægt fra Normandiet, der under den franske revolution kom til Danmark. Oberst Louis Claude le Normand de Bretteville blev 4. maj 1804 optagen i den danske adelstand. I Belgien og Frankrig fører slægten titel af marquis.

Carl Louis VALDEMAR le Normand de Bretteville, f. 11. marts 1874 (søn af cand. polit. ejendomsbesidder Oscar Harald VIGGO Emil, f. 29. marts 1840 † 30. nov. 1922, g. 16. juni 1871 m. MATHILDE

## LE NORMAND DE BRETTEVILLE

Unserud, f. 15. jan. 1845 † 1. marts 1917), rentier, g. m. Nancy Meyer, f. 18. juni 1867 † 13. nov. 1935, skilt. [Alameda, California.] Datter: EDITH, f. 16. juli 1898, g. 15. juli 1930 m. DONALD Walsh. [New York.]

### SØSKENDE

1. Pierre ALEXANDER, f. 7. nov. 1877 † 24. marts 1965, financier, g. 1° 12. nov. 1908 m. CLARISSE Lyons, f. 4. marts 1889 † 9. nov. 1946; 2° 4. dec. 1947 i San Francisco m. Louisa Jean Fink, født Gilchrist, f. 9. sept. 1903 i Melbourne, Austr. [San Francisco.] Sønner:

#### af 1. ægteskab:

- a. ALEXANDER, f. 20. marts 1911, g. 3. juni 1939 m. DOROTHEA Snively, f. 11. juni 1910.
  - b. CHARLES Edouard, f. 11. marts 1913, g. 28. juni 1938 m. FRANCES W. Mein, f. 13. juni 1915. Børn:
    - 1) LESLIE, f. 23. juni 1939.
    - 2) PETER, f. 11. april 1941.
    - 3) FRANCES, f. 3. dec. 1947.
    - 4) CHARLES Locke, f. 10. okt. 1950.
2. OSCAR Sophus Emil, f. 16. febr. 1879 † 17. juni 1955, financier, g. m. Maud Lillian Berry. [Berkeley, California.]
  3. ALMA Emma Charlotte Corday, f. 24. marts 1881 (F.Æ.L.5), g. 1° 11. maj 1908 m. Adolph Bernard Spreckels, f. 5. jan. 1857 † 28. juni 1924; 2° 20. febr. 1939 m. ELMER Maclay Awl, f. 11. dec. 1895 i U.S.A., skilt (han g. 2° m. Ulla le Normand de B.) [San Francisco.]
  4. Søren GUSTAV, f. 12. okt. 1883, ejer af oliekluder og guldminer, g. 1916 i Paris m. Edris McKim. [Venice, California.]

### FARBRODER

CARL Julius Nestor, f. 26. aug. 1834 † 13. marts 1891, prokurator. Søn: LOUIS Claude, f. 8. maj 1866 † 14. sept. 1938, overretssagfører, g. 18. jan. 1900 m. THUSNELDA Michelsen, f. 5. aug. 1867 † 29. april 1923. Døtre:

1. ALICE Marguerite, f. 2. april 1901 i Kbh., fører navnet le Normand de Bretteville, g. 1° 3. dec. 1927 i Kbh. (B) m. civilingeniør HENNING Schouboe-Madsen, f. 15. juli 1901 i Kbh., skilt jan. 1934; 2° 16. febr. 1934 i Aarhus (b.v.) m. civilingeniør KAJ Søren Johan Henriksen, f. 8. juli 1902 i Ulstrup, skilt okt. 1942 † 20. dec. 1955. [K.]
2. EBBA Rigmor, f. 1. juni 1904 i Kbh., g. 18. aug. 1925 i Kbh. (B) m. direktør, civilingeniør OVE Malling Storm, f. 3. aug. 1897 i Lyngø. [K.]

### FARFADERS BRØDRE

1. FREDERIK Christian, f. 9. juli 1807 † 30. nov. 1862, kongl. told-assistent. Søn:

AXEL Nestor Georg Frederik, f. 22. aug. 1851 † 6. okt. 1916, købmand, g. 19. nov. 1881 m. LOUISE Johanne Marie Mangor, f. 22. juni 1861 † 2. nov. 1922. Søn:

KAI, f. 2. dec. 1883 † 1. maj 1920, g. 30. april 1911 m. ANNA Petrea Sørensen, f. 9. jan. 1890. [Risskov.] Børn:

- a) ULLA, f. 15. jan. 1912, g. 1. okt. 1945 paa Honolulu m.

## LE NORMAND DE BRETTEVILLE

- ELMER Maclay Awl, f. 11. dec. 1895 i Pittsburg, (han g. 1° m. Alma Emma Charlotte Corday le Normand de B., skilt [Santa Barbara, Calif.]  
 b) OVE Pierre, f. 2. jan. 1915. [Kernville, Lincoln Co., Oregon.]
2. CHARLES Jules, f. 26. maj 1809 † 16. nov. 1885, belgisk oberst. Søn: Eugène FRÉDÉRIC Jules, f. 8. maj 1849 † 3. febr. 1899, godsejer, g. 26. maj 1886 m. FÉLICIE Joséphine Eudoxie baronesse de Lannoy, f. 19. april 1850 † 7. marts 1932. Søn:  
 AMÉDÉE Edmond Charles Armand Louis-Claude Ghislain, f. 29. okt. 1889, g. 27. marts 1913 m. GHISLAINE Adélaïde Maria Adrienne Sophie Olympe baronesse de Heusch de la Zangrye, f. 26. juli 1891. [Malaga, Spanien.]
3. Jean Pierre ALEXANDRE, f. 11. dec. 1811 † 22. okt. 1884, fransk divisionsgeneral. Søn:  
 Paul Louis Maurice PIERRE, f. 16. dec. 1852 † 4. nov. 1930, g. 1° 6. dec. 1879 m. ISABELLE Adrienne Nicolas, f. 30. sept. 1859 † 1920; 2° 3. nov. 1922 m. YVONNE Pierrot, f. 12. aug. 1882. [Paris.] Søn:  
 af 1. ægteskab:  
 ALEXANDRE André Pierre Paul Guy Robert, f. 22. april 1883 † 5. febr. 1962, g. 24. juli 1909 m. Marie Léonie vicomtesse de Plan de Sieyes † 12. aug. 1929. Børn:  
 a) ISABELLE Marie Marguerite Celine Jeanne, f. 29. april 1910, g. 17. juli 1934 m. Raymond Vallentin du Cheylard. [Montelimar.]  
 b) JEAN AMÉDÉE Marie René Henri, f. 23. juli 1911, dansk vicekonsul, (R.\*)g. 1. juni 1939 m. Madeleine Pommé. [Port de Bouc.] Døtre:  
 (1 FRANÇOISE, f. 3. juli 1941.  
 (2 ALBANE, f. 24. april 1943.  
 (3 BEATRICE, f. 15. juni 1945.  
 (4 ANNE, f. 25. april 1947.  
 (5 Pierre-Olivier, f. 21. febr. 1953.  
 c) ANDRÉ Robert Marie François Olivier, f. 6. nov. 1918, g. 21. aug. 1945 m. Henriette de Marliave. Børn:  
 (1 Louis Claude, f. 28. juni 1946.  
 (2 ROBERT, f. 22. okt. 1947.  
 (3 ISABELLE, f. . . . 1954.  
 (4 FLORENCE, f. . . . 1954.  
 (5 Catherine, f. 1. sept. 1958.  
 d) Frederique MARIE PIA, f. 12. febr. 1922, g. 16. febr. 1944 m. HENRY Gély. [Bezier.]  
 e) STÉPHANIE Marie, f. 14. dec. 1925, g. 29. juni 1944 m. GASTON Gély. [Bezier.]
4. NESTOR Christopher Eugen, f. 23. april 1813 † 16. sept. 1860, toldkontrolør. Søn:  
 ANTON Christoffer Eugen, f. 20. febr. 1853 † 4. april 1936, g. 21. dec. 1886 m. JOHANNE Hansine Hansen, f. 21. jan. 1856 † 17. dec. 1932. Datter:  
 MAUD, f. 8. juli 1889, g. 1° 8. juli 1914 m. dr. med. JAMES Malcolm Thompson † aug. 1915; 2° 20. juni 1922 m. assurance-mægler WILLIAM Arthur Galvin, f. 17. jan. 1871. [San Francisco.]

# LERCHE



*Cornelius Lerche til Nielstrup blev adlet 25. juni 1660. — Christian Cornelius Lerche til Lerchenborg etc. optoges ved patent af 26. maj 1818 i lensgrevelig stand, og alle hans sønner i første led var grever ifølge allerhøjeste resolution af 4. april 1818. Udførlig slægttafle og vaabenafbildning i farver, se aarg. 1934.*

## DEN GREVELIGE LINJE

CHRISTIAN Alfred Vincens lensgreve Lerche til Lerchenborg og Gl. Krusegaard ved Egby m. m., f. 29. aug. 1930 (søn af lensgreve CHRISTIAN Albrecht Frederik, f. 21. aug. 1897 † 15. jan. 1968), bestidder af grevskabet Lerchenborgs successorfond, formand for bestyrelsen for Kammerherre, Lensgreve C. A. Lerches Familie legat og for Grevskabet Lerchenborgs Mindelegat, g. 15. juni 1957 i Hørsholm m. INGA Tholstrup (F.: direktør Knud T. og Eva Brødsgaard), f. 20. maj 1936 i Kbh. [Lerchenborg.] Børn:

1. Greve CHRISTIAN Cornelius Knud, f. 22. april 1960 i Kbh. (Aarby K.).
2. Comtesse ANNA Emilie, f. 15. aug. 1961 i Kbh. (Aarby K.) (Vallø).
3. Comtesse Mette Louise, f. 21. juli 1964 i Kbh. (Rørby K.) (Vallø).
4. Baron Peder Vincens Frederik, f. 18. aug. 1966 i Kalundborg (Aarby K.).
5. Baron Niels Ditlev, f. 18. aug. 1966 i Kalundborg (Aarby K.).

## SØSKENDE

1. Baron FLEMMING Georg, f. 13. marts 1932, cand. jur., advokatfuldmægtig.
2. Comtesse LOUISE Beate, f. 6. marts 1938, student, overordentlig stiftsdame i Vallø.

## MODER

Lensgrevinde MINNA Gjertrud, født Engelbrecht (F.: afdelingschef Alfred E. og Emilie Juliane Alfride Petersen), f. 11. aug. 1905 i Kbh. (S), g. 16. marts 1928 i Kbh. (B), enke 15. jan. 1968. [Lerchenborg.]

## FARFADER

Kammerherre, hofjægermester, lensgreve CHRISTIAN Cornelius Lubbi, f. 14. juli 1865 † 22. maj 1937, g. 20. okt. 1896 m. ANNA HEDVIG Cathrine Beate de Falsen baronesse Zytphen Adeler, f. 13. febr. 1879 † 12. febr. 1938. Sønner:

1. Baron OTTO, f. 9. jan. 1899 paa Lerchenborg. [K.]
2. Baron AXEL, f. 21. nov. 1903 † 3. okt. 1949, cand. jur., sagfører g. 27. okt. 1932 m. Elise Margrethe Caroline (LITTEN) comtesse Scheel. [Ordrup.] Søn:

Baron Otto Axel, f. 26. dec. 1942 i Hellerup.

## FARFADERS FADER

Lensgreve CHRISTIAN Albrecht til grevskabet Lerchenborg, f. 3. april 1830 † 10. april 1885, kammerherre, g. 23. nov. 1855 m. CORNELIA

## LERCHE

*Emma Sophie Louise Tillisch*, f. 1. juli 1837 † 7. juli 1904. Søn:  
*Baron OTTO*, f. 19. aug. 1873 † 4. marts 1953, civilingeniør, g. 8.  
 febr. 1930 m. *ELSE*, født Grundtmann, f. 25. juni 1898 (D.r.K.M.)  
 (D.r.K.U.) (M.T.Kha.), (g. 1° m. Erik Hans greve Schack, skilt  
 1929). [K.]

### FARFADERS FARFADERS FADER

*Greve CHRISTIAN Cornelius*, f. 2. sept. 1770 † 26. april 1852, gehejme-  
 konferensraad, kammerherre, amtmand. Sønner:

1. *Greve VILHELM Cornelius Magnus* til Birkendegaard og Astrup,  
 f. 30. juli 1820 † 2. juli 1895, g. 5. april 1856 m. *VILHELMINE*  
*Conradine Barner*, f. 24. juni 1836 † 28. sept. 1876. Sønner:

a. *Baron VILHELM*, f. 13. aug. 1857 † 26. jan. 1916, g. 19. maj  
 1908 m. *ADDIE Cathrine Juliane Grevenkop-Castenskiold*, f.  
 24. marts 1878 † 29. april 1963. Datter:

*Baronesse ESTHER* til Hagedstedgaard, f. 11. okt. 1909, g. 1°  
 m. gesandt Fritz Høegh-Guldberg, skilt; 2° m. ambassa-  
 dør\* *FRANTZ Hvass*, f. 29. april 1896 i Kbh. (S.K.\*D.M.)  
 (D.r.K.H.) [Hagedstedgaard pr. Maarsø.]

b. *Baron GUSTAV*, f. 27. juli 1859 † 15. okt. 1936, hofjægermester,  
 kammerjunker, kar. ritmester, g. 27. juli 1895 m. *Julie Benedicte*  
*Christiane (ADANE) baronesse Wedell-Wedellsborg*, f. 25. okt. 1872  
 † 31. marts 1967. Børn:

1) *Baron CARL VILHELM Cornelius Magnus*, f. 11. juli 1896  
 † 9. marts 1966, besidder af *Det Lercheske fideikommiss*, cand.  
 phil., sekondløjtnant ved livgarden, bygningsentreprenør, g. 1°  
 22. febr. 1928 i Los Angeles m. *MILDRED Megraw Moyn*  
 (F.: John M. og Mary Rigby), f. 12. juli 1894 i Philadelphia  
 (g. 1° m. Theodor Armstrong † 1926) skilt; 2° 1. juni 1951  
 m. *LORAIN Leaf*, f. 13. febr. 1911 † 31. marts 1967. Datter:

af 1. ægteskab:

*Baronesse NINA Charlotte*, f. 24. sept. 1933 i Los Angeles,  
 g. 27. juli 1958 *NEVIN Burton Chamberlain*, f. 16. febr.  
 1936 i Philadelphia.

2) *Baronesse POLLY Adelheid Vilhelmine Adane*, f. 24. juli  
 1897 paa Birkendegaard, student, g. 18. nov. 1926 i Skovs-  
 hoved m. hofjægermester Frederik greve Scheel til Ryegaard  
 og Trudsholm.

2. *Greve CARL CHRISTIAN Cornelius* til Benzonsdal, f. 4. okt.  
 1826 † 9. maj 1881. Søn:

*Baron Carl CHRISTIAN*, f. 19. maj 1856 † 24. maj 1920 kammer-  
 herre, hofjægermester, g. 19. febr. 1884 m. *SIGRID With*, f. 11.  
 febr. 1866 † 20. febr. 1941. Børn:

1) *Baron CARL Christian Cornelius*, f. 7. jan. 1888, hofjæger-  
 mester, besidder af *Det Lercheske fideikommiss*. [Benzonsdal  
 ved Taastrup.]

2) *Baron VINCENS Christian* til Benzonsdal, f. 12. april 1891  
 † 26. juni 1966, hofjægermester, løjtnant af res. ved gardehusar-  
 reg., g. 1° 8. juli 1919 m. Marie Frederikke (UNNE) Collet  
 (F.: kammerherre, hofjægermester Holger C. og Polly Heger-  
 mann-Lindenchrone), f. 21. okt. 1898, skilt (hun g. 2° 1931 m.  
 ritmester Jens Peder Jacob Jensen † 13. nov. 1938); 2°  
 1. april 1947 m. *INGEBORG Christine Johanne (Bing) Vagn-*

## LERCHE

Hansen (F.: kabinetssekretær, kammerherre C. P. M. H. og Gudrun Rich), f. 23. febr. 1909. [Lundehuset, Benzonsdal.]  
Søn:

*af 1. ægteskab:*

Baron CHRISTIAN Carl Frederik til Benzonsdal og Brønsgaard, f. 25. sept. 1923, g. 15. marts 1951 i Humlebæk m. Ellen (LÉNNE) Guldager (F.: ørelæge Erik G. og Rigmor Emilie Margrethe Jørgensen), f. 6. febr. 1926. [Benzonsdal.]  
Børn:

(1 Baron VINCENS Carl Christian, f. 31. marts 1952 i Kbh. (Torslunde K.)

(2 Baronesse BIRGITTE Ille Margrethe, f. 10. dec. 1954 i Kbh. (Torslunde K.) (Vallø.)

(3 Baronesse Vibeke Alix Marie, f. 19. marts 1960 i Kbh. (Torslunde K.) (Vallø.)

(4 Baronesse Annelise Olga Ingeborg, f. 16. okt. 1961 i Kbh. (Torslunde K.) (Vallø.)

3) Baronesse ALIX Sigrid Lillie, f. 10. nov. 1894, fører i henhold til kgl. bevilling af 4. febr. 1943 familienavnet Lerche og titel af baronesse, g. 11. sept. 1917 i Kolding m. assurandør FREDERIK Johan Hedemann, skilt. [Hellerup.]

## DEN FØRSTE ADELIGE LINJE

JØRGEN Hannibal Lerche, f. 4. nov. 1907 i Horsens (søn af ingeniør FLEMMING Christian, f. 7. juli 1876 † 23. marts 1942 og ANNY Elisabeth Larsen, f. 25. febr. 1880, g. 2. maj 1903, skilt † 25. febr. 1963), restauratør, g. 29. maj 1936 i Kbh. (b.v.) m. GURLI Margrethe Borbye (F.: maskinmester Peter Laurentius B. og Anna Margrethe Rasmussen), f. 14. marts 1915 i Kbh. [K.]

## SØSTER

MARGIT, f. 29. jan. 1904 i Odense, g. 1<sup>o</sup> 11. nov. 1928 i Asminderød m. grosserer Anders ALEXANDER Jørgensen, f. 19. sept. 1896, skilt; 2<sup>o</sup> 8. nov. 1935 m. grosserer Ib Vilhelm Skovgaard-Petersen, f. 4. juni 1906. [Rungsted Kyst.]

## FADERS ENKE

INGER, f. Friis, f. 26. sept. 1895, g. 14. juli 1937, enke 23. marts 1942. [K.]

## PARFADERS FADER

HENRIK *Georg Flemming*, f. 25. aug. 1808 † 2. okt. 1890, *etatsraad*.  
Sønner:

1. FLEMMING Ludvig, f. 5. aug. 1846 † 7. juni 1935, *jægermester*, *skovrider*, g. 3. juli 1875 m. Marie Margrethe ELISABETH Treschow, f. 20. dec. 1850 † 31. dec. 1911. Døtre:

a. GERDA, f. 7. juni 1876 i Odense, g. 5. aug. 1896 i Bjergsted m. grosserer Knud HARALD Faber, f. 22. dec. 1870 † 28. juli 1948. [K.]

b. Emma (EMMY) Henriette Elisabeth, f. 23. marts 1878, *klosterfrøken* i Vemmetofte. [Jyderup.]

2. PAULI Julius, f. 8. febr. 1852 † 14. aug. 1931, *cand. polit.*, *chef for overformynderiets kassererkontor*, g. 7. juli 1882 m. JENNY Christina Friis, f. 15. aug. 1854 † 23. juni 1928. Sønner:

## LERCHE

a. GEORG, f. 7. aug. 1884 † 18. okt. 1941, overlæge i hæren, g. 15. marts 1910 m. MARGRETHE Voss, f. 24. juni 1886. [Aalborg.] Børn:

1) CHRISTIAN, f. 10. dec. 1910, direktør for A/S Havnemøllen, g. 3. maj 1935 m. EDITH Marie Nørmølle, f. 6. aug. 1912. [Aalborg.] Børn:

a) ANNI, f. 29. jan. 1937, mensendiecklærerinde, g. 1<sup>o</sup> 25. okt. 1958 i Aalborg m. laborant Jørn Øhlenschläger, f. 23. juni 1936, skilt 1961; 2<sup>o</sup> 23. jan. 1965 m. dyrlæge Peter Zeuthen. [Roskilde.]

b) PETER, f. 1. juni 1941, civiløkonom, disponent, g. 14. okt. 1967 m. LISSIE Jespersen, f. 6. okt. 1944. [Aarhus.]

2) ANNEMARIE, f. 25. okt. 1921, g. 10. april 1943 m. major OVE Cordes, f. 19. juni 1919. [Aalborg.]

b. GUSTAV Henrik Erik, f. 25. jan. 1891. [K.]

3. GEORG Jacob, f. 22. okt. 1853 † 15. maj 1927, cand. polyt., ingeniør, g. 28. marts 1882 m. SOPHIE Johansen, f. 28. marts 1856 † 23. nov. 1921. Søn:

Carl Frederik (FRITS), f. 23. aug. 1883 † 8. jan. 1962, overretssagfører, direktør for Kryolith-Mine og Handelselskabet, medlem af bestyrelsen for Kryolithselskabet Øresund A/S, g. 1<sup>o</sup> 8. dec. 1911 m. IDA Philip, f. 21. okt. 1890, skilt † 17. maj 1966; 2<sup>o</sup> 16. aug. 1934 i Kbh. m. AGNETE Ekman (F.: grosserer Ferdinand Frederik E. og Nanna Marie Andriette Rosenstand), f. 5. aug. 1892 sst. [Klampenborg.]

## DEN ANDEN ADELIGE LINJE

HENRIK Lerche, f. 20. juni 1941 (søn af major FLEMMING Andreas Milton, f. 8. maj 1906 † 25. nov. 1968 (g. 1<sup>o</sup> m. HELEN baronesse Wedell Wedellsborg, skilt)), cand. jur., sekretær i Københavns Skattemyndighed. [K.]

### SØSTER

ANNETTE, f. 14. febr. 1943, stud. mag., g. 26. juni 1964 m. produktionschef Carl Gustav Bock. [Roskilde.]

### MØDER

FRITZE Dagmar Edle Angélique Lerche, født baronesse Haxthausen, g. 20. juli 1940 i Kbh. (G), skilt. [Charlottenlund.]

### FADERS ENKE

INGEBORG Bendix Fugmann Lerche, født Krogh, godsejer, f. 14. okt. 1910, g. 23. april 1965, enke, 25. nov. 1968. [Bredeshave pr. Tapperneje.]

### FARFADER

Kaptajn KAY Henrik Emil Leopold, f. 31. okt. 1873 † 14. jan. 1955, g. 28. dec. 1897 m. Nicoline (NICO) Mathilde Nordsten, f. 16. jan. 1878 † 28. dec. 1953. Datter:

MARIE-LOUISE, f. 15. dec. 1899 paa Paknam Fort, Siam, g. 26. nov. 1927 i Kbh. m. kommandør i den franske flåde GILBERT Camille Alfred Alexandre de la Rochefoucauld, hertug af La Roche-Guyon, f. 21. aug. 1889 † 27. nov. 1964. [Chateau de La Roche-Guyon, S. et O.]

## LERCHE

### FARFADERS SØSKENDE

1. MARIE Louise Henriette, f. 26. juli 1877 i Hillerød, enke efter kammerherre Ludvig baron Wedell-Wedellsborg. [Hellerup.]

2. FLEMMING Emil Harald Albrecht, f. 14. nov. 1878 i Hillerød, cand. jur. kammerherre, gesandt\* (S.K., D.M.) (M.T.Kfh.) (B.Kr.4) (B.Z.L.2<sup>a</sup>) (Bulg.A.3) (Chin.G.H.2<sup>1</sup>) (E.Fr.K.1) (E.Ø.K.1) (Fi.H.R.1 i Brill.) (Fi.Sk.F.) (Fi.B.H.) (J.H.S.3) (Le.S.1) (Li.G.1) (M.Gr.2.b.) (N.St.O.2<sup>a</sup>) (O.H.&F.2<sup>a</sup>) (Pr.Kr.3) (S.A.2<sup>a</sup>) (S.Kr.1) (Ø.F.2) (Ø.r.K.1), g. 10. jan. 1916 i Wien m. Eleonora (NORA) Maximiliana Magdalene Emma von Grabmayr-Angerheim, f. 27. april 1892 i St. Veit a. d. Glan. (Fi.H.R.T.) (Fi.B.H.) (Ø.r.K.3). [Hellerup.] Børn:

a. THYRA Hilda Marie Dagmar, f. 1. okt. 1916 i Wien, overordentlig stiftsdame i Vallø.

b. FLEMMING Ferdinand Harald, f. 2. juni 1919 i Wien, cand. jur., ekspeditionsskretær i arbejds- og socialministerierne (Ty.F. R.F. 3<sup>1</sup>), g. 18. dec. 1943 i Hellerup (Mess.) m. ANNEISE Kjølbye (F.: direktør Evald Theodor K. og Helga Emilie Steenberg), f. 5. nov. 1918 i Ordrup. [K.] Sønner:

1) FLEMMING Gregers Georg, f. 19. febr. 1946 i Kbh., stud. mag.

2) MICHAEL Ulrik, f. 13. jan. 1948 i Kbh., stud. jur.

3) AXEL Gustav, f. 5. nov. 1950 i Kbh.

### DEN TREDJE ADELIGE LINJE

Fritz Lerche, f. 14. febr. 1894 (søn af kammerherre CHRISTIAN Diedrich, f. 25. april 1868 † 15. jan. 1957 og Thalia Helene (Lone) Bartholin, f. 14. april 1866, g. 25. april 1893 † 5. jan. 1956), sognepræst\* ved Hans Tausens Kirke (R<sup>1\*</sup>) (M.T.Kha.) (N.O.N.4) (U.F. K.3), g. 2. dec. 1919 m. BETTY Hansine Oline Andersen, f. 13. okt. 1891 † 28. juni 1967. [K.]

### BRODER

CASPAR Bartholin, f. 21. sept. 1896 † 26. sept. 1967, g. 1<sup>o</sup> 7. febr. 1924 m. ELLEN Annette Elisabeth Bang, g. 13. april 1900, skilt (g. 2<sup>o</sup> m. dommer Gregers Friis); 2<sup>o</sup> 7. april 1936 m. Karen Margrethe Thoning, f. 19. juli 1896 (g. 1<sup>o</sup> m. oberstløjtnant J. Gerstoft, skilt † 1957). [Saltrup ved Græsted.] Døtre:

af 1. ægteskab:

a. LONE Bartholin, f. 27. sept. 1926, g. 11. dec. 1948 i Kbh. (B)

m. grosserer BENT Lindegaard Knudsen, f. 18. juni 1921. [K.]

b. MARIE LOUISE, f. 13. april 1929, g. 11. sept. 1954 m. tandtekniker SVEND Sørensen, f. 31. marts 1921. [Ikast.]

### FADERS BRODER

KAY Ove, f. 28. dec. 1870 † 17. nov. 1916, nationalbankkasserer, g. 26. okt. 1897 m. INGEBORG Sophie Schougaard, f. 20. marts 1871 † 14. april 1952. Søn:

POUL Fritz Theodor, f. 10. febr. 1899 † 4. febr. 1943, overassistent i K. T. A. S., g. 29. maj 1925 m. JOHANNE Pallesen, f. 9. marts 1900. [K.] Sønner:

1) KAY Mogens, f. 7. juli 1926 i Kbh., disponent, g. 18. dec. 1949 i Kbh. (H) m. INGE Andersen (F.: typograf Christian A. og Kristine Larsen), f. 15. okt. 1928 i Kbh. [K.] Børn:



## LERCHE

- a) KIRSTEN, f. 18. maj 1950 i Kbh.
- b) LISBETH, f. 5. okt. 1959 paa Frb.
- c) CHRISTIAN, f. 21. aug. 1963 paa Frbg.
- 2) ERIK, f. 16. april 1930 i Kbh., g. 7. april 1956 paa Frederiksberg (Mariendalsk.) m. KIRSTEN Tambour (F.: ingeniør T.), f. 6. nov. 1933 i Kbh. Døtre:
  - a) ANNETTE, f. 21. jan. 1958 i Kbh.
  - b) BIRGITTE, f. 25. april 1961.
- 3) FRITZ, f. 28. dec. 1935, g. 2. febr. 1957 i Kbh. (B) m. HANNE Bøgsted Karlsson (F.: maskinmester K.), f. 12. dec. 1935. Sønner:
  - a) MORTEN Fritz, f. 16. sept. 1957 i Kbh.
  - b) Poul Fritz, f. 7. marts 1964 paa Frbg.

## LETH



*Generallojtnant Mathias Leth til Sanderumgaard blev adlet 10. juni 1757. — Ved patent af 4. aug. 1879 erholdt kammerherre, hoffjægmester Vincens Steensen Leth og hans ægte agnatiske afkom bevilling at føre familien Steensen's navn og vaaben i forbindelse med sit eget.*

*Udførlig slægttafle og vaabenafbildninger i farver, se aarg. 1920.*

VINCENS Steensen-Leth, f. 26. dec. 1896 paa Steensgaard (søn af hoffjægmester VINCENS til Steensgaard, f. 17. aug. 1869 † 8. april 1949 og JULIE Joachime Henriette baronesse Bille Brahe, f. 21. jan. 1873, g. 6. sept. 1895 † 28. juli 1955), cand. jur., ambassadør\* (S.K.\*D.M.) (M.T.Kha.) (B.K.5) (Ch.F.2) (Fi.L.1) (It.F.1) (N.St.O.2<sup>1</sup>) (N.r.K.M.M.) (P.St.Gr.1) (Po.P.R.2) (S.H.E.4) (Stb.V.1) (S.N.2<sup>1</sup>) (Ø.r.K.2), g. 17. dec. 1930 i Lund m. Alf Theodora Nystrøm (F.: billedhuggeren, professor Gustaf Alfred N. og Dagmar Camilla Frederikke Weber), f. 27. febr. 1897 paa Djursholm. [Steensgaard pr. Lohals.] Børn:

1. JULIE Roselys Dagmar, f. 13. nov. 1931 i London, g. 17. maj 1960 i London (danske K.) m. direktør, cand. jur. Carl Oscar Husum, f. 19. nov. 1915 i Estoril, Portugal. [Lissabon.]

2. Elisabeth (BIM) Maria Johanne, f. 17. maj 1933 paa Hviderup, g. 26. sept. 1954 i Snøde K. m. Jørgen William greve Ahlefeldt-Laurvigen, skilt.

3. Christian VINCENS til Steensgaard, f. 1. marts 1936 paa Frederiksberg, g. 25. febr. 1967 i Thurø K. m. BODIL Heide-Jørgensen (F.: overkirurg Henning H.-J. og Ingeborg Marie Helene Trommer), f. 12. jan. 1945 paa Frederiksberg. [Steensgaard pr. Lohals.] Søn:

VINCENS Henning, f. 15. okt. 1967 i Svendborg.

4. ANNE, f. 20. dec. 1938 paa Frederiksberg, g. 18. maj 1962 i Rom (St. Andrew's K.) m. HARALD Frands greve Brockenhaus-Schack.

## LETH

### FARFADERS BRODER

CARL Louis August, f. 5. marts 1842 † 21. jan. 1929, kammerherre, hofjægermester, kar. ritmester. Søn:

CARL Frederik, f. 9. nov. 1871 † 11. aug. 1910, fabrikdirøktør, g. 16. juni 1905 m. EBBA Juliane Marie baronesse Gyldenkrone, f. 20. aug. 1876 † 28. marts 1944. Søn:

CARL Henrik, f. 4. aug. 1906, grosserer, g. 1° 14. april 1935 m. Ellen MARGARETA Larsson, f. 20. juli 1910, skilt; 2° 29. juli 1960 m. fotograf INGER Flindt Severinsen, født Sørensen, f. 18. jan. 1924, skilt juni 1962. [K.] Datter:

af 1. ægteskab:

ELLEN MERETE Louise, f. 19. aug. 1936, g. 3. juli 1959 m. grosserer JOHN E. Graucob, f. . . . [Vedbæk.]

## VON LEUNBACH

Generalmajor Carl Leopold Poulsen adledes 19. juli 1765 med navnet von Leunbach.

KARSTEN von Leunbach, f. 21. april 1916 (søn af læge, forfatter JONATHAN Høegh, f. 16. dec. 1884 † 24. sept. 1955 og cand. pharm. MARIE Ahnfeldt Møllerup, f. 1. febr. 1887, g. 13. nov. 1914, skilt † juli 1953), civilingeniør, g. 1° 2. okt. 1943 m. YVONNE Levy, f. 14. jan. 1920, skilt; 2° 20. nov. 1953 m. THERESE Annette Utke Schiøler (F.: kunstmaler Henning S. og cand. mag. Else Regina Kjær), f. 7. dec. 1924, skilt; 3° 17. juni 1964 m. NAN Marion McRae Spence (F.: George S. og Marion McLaren McPherson Wilson), f. 6. juni 1926 i Grangemouth, Scotland). [K.] Børn:

af 1. ægteskab:

1. JACOB, f. 28. marts 1946.
2. PIA, f. 17. sept. 1949.

af 2. ægteskab:

3. SIMON Jon Utke, f. 17. marts 1955.
4. Søn, f. . . . jan. 1968.

### SØSKENDE

af faderens 1. ægteskab (se ovenfor):

1. GUSTAV Henning, f. 16. juli 1921, afdelingsleder, cand. act. og mag. art., g. 31. marts 1955 m. cand. psych. SONJA Mascha Steinbock, f. 28. marts 1934. [K.] Sønner:

a. Kim, f. 7. april 1956 i Kbh.

b. Tue Jesper, f. 27. jan. 1964 paa Frbg.

af faderens 2. ægteskab (se nedenfor):

2. LISA, f. 12. okt. 1943, g. 11. nov. 1962 i Søllerød K. m. stud. med. PALLE Wang, f. 27. okt. 1938. [Aarhus.]
3. Ib, f. 12. okt. 1943, student. [K.]
4. Jo, f. 13. febr. 1945, student. [K.]

### FADERS ENKE

ESTHER Karup, født Rasmussen, f. 9. juni 1918 i Svendborg (F.: maskinmester). cand. psych., g. 26. febr. 1941, enke 24. sept. 1955. [Holte.]

# DE LICHTENBERG



*Etatsraad Geert Hansen Lichtenberg til Bidstrup adledes 15. maj 1739 med navnet de Lichtenberg. — Udførlig stamtafle og vaabenafbildning i farver, se aarg. 1917.*

IVER Frederik de Lichtenberg, f. 10. sept. 1892 paa Lundskovgaard (Homaa K.) (søn af proprietær FREDERIK, f. 28. jan. 1850 † 29. marts 1915 og EMILY Christiane Isidora Jessen, f. 13. juli 1855, g. 25. nov. 1888 † 28. sept. 1927), gartner. [K.]

## BRØDRE

1. HANS HENRIK Jessen, f. 1. nov. 1890 † 11. jan. 1965, kaptajn, g. 25. jan. 1919 i Kolding m. INGER Jacobsen (F.: konsul Anton J. og Emma Wissing), f. 26. maj 1897 i Kolding. [K.] Datter:

MARIE LOUISE Anna Birgitte, f. 1. nov. 1919 i Kolding, g. 1<sup>o</sup> 1. nov. 1940 m. læge JØRGEN Espersen, f. 31. juli 1914, skilt; 2<sup>o</sup> 29. okt. 1949 m. civilingeniør JØRGEN Krogh-Jensen, f. 8. juli 1914. [Esbjerg.]

2. CARL GERHARD, f. 17. aug. 1889 † 13. marts 1956, proprietær, landbrugskandidat, g. 9. nov. 1946 i Aarhus (b.v.) m. DAGMAR Marie Skaastrup (F.: fabrikant R. S. og Karen Nielsen), f. 31. marts 1893 i Skanderborg. [Grenaa.]

3. GODSKE Eggert Casper, f. 7. marts 1894 paa Lundskovgaard (Homaa K.), kommandør\* i res., hjemmeværnsflotilleinspektør\* (K.\*D.M.) (H.T.S.) (M.T.Kha.) (Stb.Kr.M.) (S.Sv.3<sup>a</sup>) (Sv.S.K.F. M.1) (S.Kr.3), g. 17. juni 1924 i Kbh. (B) m. AGNES Magda Simonsen (F.: grosserer Johan Ludvig S. og Laurine Elisabeth Gundersen Rasmusen), f. 6. maj 1901 i Aarhus. [Valsømagle pr. Ringsted.] Sønner:

a. OLE, f. 28. marts 1925 i Kbh., kaptajn i •Scandinavian Airlines System\*, g. 2. marts 1946 i Kbh. m. KIRSTEN Seemann Hansen (F.: direktør Thorvald William Hansen og Ingrid Seemann), f. 14. febr. 1925 i Kbh. [Kastrup.] Børn:

1) FLEMMING, f. 7. juli 1946 paa Frederiksberg (Jac.).

2) HELLE, f. 19. juli 1953 i Kbh. (Kastrup K.).

b. FREDERIK, f. 25. jan. 1932 (B), konsulent i IBM, g. 29. jan. 1955 i Kbh. m. IRENE Ruth Schilpzand (F.: grosserer Rutger S. og Sonia Leipuner), f. 31. dec. 1930 i Kbh. (R). [Lille Værløse.] Børn:

1) CLAUD Eggert, f. 14. marts 1956 i Kbh.

2) CHARLOTTE, f. 25. jan. 1961 i Lille Værløse.

3) CHRISTIAN Gerhard, f. 11. maj 1962 i Lille Værløse.

## FARFADER

CARL Gerhard til Hessel, f. 8. jan. 1807 † 21. aug. 1868. Søn:

CARL Sophus, f. 22. aug. 1856 † 5. juli 1927, postmester, g. 23. nov. 1888 m. Franciska EMILIE Herholdt, f. 1. juli 1863 † 14. marts 1938.

Børn:

a. HERLUF, f. 20. sept. 1892 † 9. sept. 1967, arkitekt, g. 10. maj 1919 i Kbh. m. HERTHA Anna Marie Svendsen, f. 3. jan. 1891 i Kbh. [Hellerup.] Børn:

1) ANDERS, f. 14. febr. 1920 paa Frederiksberg, landsretssag-

## DE LICHTENBERG

- fører, g. 14. juli 1945 i Nødebo m. ELSE Margrethe Nissen Schrøder, f. 9. jan. 1920 i Kbh. [Næstved.] Børn:
- a) ANNE MARGRETHE, f. 13. sept. 1946 i Hellerup, student, sygeplejeelev.
  - b) HANS HENRIK, f. 21. marts 1949 i Hellerup.
- 2) MARIE, f. 28. maj 1921 paa Frederiksberg, g. 4. maj 1948 i Hellerup m. professor ved Landbohøjskolen, lic. agrc. CARL Christian Thomsen, f. 10. juni 1919 i Kbh. [Stokholmgaard, Ganløse.]
- b. EINAR, f. 25. jan. 1894 i Helsingør, kriminalassistent, løjtnant\* af res. ved gardehusar-reg. (R\*) (H.T.P.), g. 25. febr. 1920 i Helsingør m. ELLEN Kirstine Dam Larsen, f. 17. marts 1898. [Randers.] Børn:
- 1) Inger Elisabeth (INGERLISE), f. 19. nov. 1920, g. 8. juni 1946 i Hornbæk v. Randers m. salgschef EIGIL Jørgensen, f. 19. april 1919. [Kalundborg.]
  - 2) CARL, f. 7. juni 1922, gaardejer, løjtnant ved jyske dragonreg., g. 10. juli 1952 m. Bodil Sørensen, f. 19. juni 1929. [Lundgaard, Tungelund pr. Thorsø.] Datter:  
INGER, f. 21. febr. 1954.
  - 3) BIRGITTE, f. 2. nov. 1931, g. 27. juni 1953 m. speditjonschef Vagn A. Kjøge, f. 23. nov. 1927. [K.]
- c. ANDREA, f. 3. aug. 1903, konventualinde i Roskilde adelige Jomfrukloster. [Roskilde.]

## LILIENCRON I\*

*Andreas Pauli til Mariager Kloster blev 2. maj 1654 adlet af kejser Ferdinand med navnet Liliencron. Den 4. dec. 1665 blev han naturaliseret som dansk adelsmand og den 5. juni 1673 optagen i den rigsfriherrelige stand.*

Se »Danmarks Adels Aarbog«, 1924 og  
»Genealogisches Handbuch des Adels VII  
(Freiherrliche Häuser B I).«

## LILIENCRON II\*

*Louis Ernst og Andreas Sophus Liliencron, der var legitimerede børn af overkrigskommissær Andreas Ernst Christian rigsfriherre Liliencron af den foranstaaende slægt, blev 30. okt. 1829 optagne i den danske adelsstand med friherrelig titel og rang.*

Se »Danmarks Adels Aarbog« 1924 og  
»Genealogisches Handbuch des Adels VII  
(Freiherrliche Häuser B I).«

# LILLIENSKIOLD



*Efterstaaende descendenter af oberst Peter Montagne Lillienkiold, der var en dattersøn af den 1676 adlede HansHansen Smidt Lillienkiold, hvis afkom uddøde paa mandslinjen i det 18. aarhundrede (se XIX. aargang), har ved kongl. aabent brev af 13. febr. 1883 erhvervet anerkendelse som henhørende til den danske adel. Udførlig stamtavle og vaabenafbildning i farver, se aarg. 1957—58.*

*Nogle af slægtens medlemmer skriver sig som før 1883 »Lillienkiold».*

**TAGE** Lillienkiold, f. 2. juli 1909 (søn af købmand HANS Hansen Smidt, f. 22. okt. 1883 † 10. febr. 1954), manufakturhandler, g. 1938 m. **DAGNEY** Petersen, f. 22. aug. 1913 i Hampton, Nebr., U S.A. [Hobro.] Døtre:

1. Esther Elisabeth, f. 5. maj 1946 i Hobro.
2. Else Marie, f. 2. jan. 1950 i Hobro.

## MODER

**ELISABETH** Christensen, født Winther, f. 11. april 1889, g. 1909, enke 10. febr. 1954. [Støvring.]

## FADERS FARFADER

**CARL Sophus**, f. 30. sept. 1831 † 2. april 1900, g. 18. marts 1856 m. **MARGRETHE Lorentzen**, f. 4. febr. 1832 † 7. dec. 1919. Søn:

**HANS GUSTAV**, f. 26. jan. 1864 † 25. jan. 1941, papirhandler, g. 12. okt. 1894 m. **MARIA Catharina de Lemos**, f. 22. okt. 1862 † 31. dec. 1942. Børn:

- a. **ELLEN** Margrethe Kirstine, f. 24. juli 1895, g. 16. april 1931 m. overlæge **THOMAS Brinch**, f. 17. jan. 1869 † 21. okt. 1932. [K.]
- b. **HERTHA** Emilie, f. 10. febr. 1898, g. 26. juni 1925 m. lektor, cand. mag. **ALBERT Ibsen**, f. 12. maj 1898 † 9. april 1944. [K.]
- c. **JEAN PAUL** Gersdorff, f. 17. sept. 1901, landmand, g. 21. febr. 1939 m. **MARGRETHE Stavnso**, f. 16. marts 1918. [Hulebæk v. Slangerup.] Datter:  
Inger Marie, f. 19. april 1940.

## FARFADERS FARBRØDER

**THEODOR Frederik Tage**, f. 1. april 1838 † 2. juni 1884, cand. pharm., bryggeriejer, g. 12. jan. 1869 m. **CAMILLA Hald**, f. 5. dec. 1848 † 22. marts 1919. Søn:

**HANS GUSTAV**, f. 22. okt. 1869 † 26. juni 1962, postmester, g. 25. jan. 1913 m. **KAREN Louise Henriette Nielsen**, f. 30. sept. 1882 † 5. dec. 1948. Søn:

**HANS FREDERIK**, f. 2. april 1915, maskinmester, omraadeleder, g. 1937 m. **Ellen Margrethe Knudsen Thomsen** (F.: kedelsmed **Lars Knudsen T.** og **Sigrid Sørensen**), f. 11. sept. 1915. [Karup pr. Sæby.] Sønner:

## LILLIENSKIOLD

a) Hans Gustav, f. 8. april 1937, maskinmester, f. 14. juli 1962 i Vejlbj K. m. disponent KIRSTEN Foged Rasmussen (F.: murerformand Hans Otto R. og Clara Elisabeth Ohlson), f. 3. marts 1939 i Aarhus. [Grenaa.] Børn:

(1 HANS CHRISTIAN, f. 13. juli 1963 i Aarhus (V.F.).

(2 Birgitte CAMILLA, f. 24. marts 1966 i Grenaa. (Grenaa K.).

b) Carl Vilhelm, f. 29. jan. 1939, assistent, g. 4. april 1964 i Astrup K. m. sygeplejerske JYTTE Cora Nielsen (F.: repræsentant Martin N. og Ella Paula Larsen), f. 17. sept. 1940 i Kastrup (Kastrup K.). [Glostrup.] Datter:

SUSANNE, f. 1. sept. 1964 i Glostrup (Glostrup K.).

c) Svend Aage, f. 19. juni 1940, maskinmester, g. 8. jan. 1966 i Frederikshavn (Fladstrand K.) m. LIS Fischer Madsen (F.: ingeniør Ove Henrik M. og Helen Birgit Fischer Jensen), f. 31. juli 1948 i Frederikshavn (Frederikshavn K.). [Frederikshavn.] Søn:

JENS PETER, f. 1. juni 1966 i Frederikshavn (Frederikshavn K.).

d) Knud Henrik, f. 15. juni 1944, kedelsmed, g. 15. juli 1967 i Stenstrup K. m. hospitalslaborant DORIS Margit Eriksen (F.: kontorbestyrelse Niels Peter E. og Gerda Dorthea Larsen), f. 24. sept. 1945 i Kirkeby (Kirkeby K.).

e) Povl Erik, f. 9. juli 1949, maskinlærling.

f) Lars Christian, f. 21. april 1951, maskinlærling.

g) Karen Margrethe, f. 2. sept. 1961 i Karup pr. Sæby (Karup K.).

### FAFADERS FAFADERS FARBRØDRE

1. HANS CHRISTOPHER, f. 1762 † 1837, kammerherre, regeringsraad.  
Sønner:

a. HANS CHRISTOPHER, f. 26. okt. 1801 † 9. juni 1866, kammerherre, overauditor, herredsfoged. Søn:

Hans Peter JULIUS, f. 3. marts 1843 † 25. aug. 1919, forstkandidat, skovtaksator, g. 26. maj 1877 m. JULIE Sophie Sarauw, f. 3. sept. 1853 † 1. marts 1931. Datter:

CAMILLA Marie, f. 3. april 1881 i Kbh., stiftsdame i Vallø. [Lyngby.]

b. CARL Anton Frederik, f. 17. okt. 1814 † 7. april 1870, kammerjunkere, oberst. Søn:

RUDOLPH, f. 29. dec. 1866 † 27. nov. 1930, ingeniør, g. 23. aug. 1891 m. FREDERIKKE Christine Eduardine Agerbeck, f. 20. sept. 1867. [Brooklyn.] Datter:

EBBA Gerda, f. 17. sept. 1893, g. 22. sept. 1917 m. fabrikant GEORGE Richard Sweeney, f. 27. sept. 1887. [Brooklyn.]

2. ANTON Christian, f. 16. nov. 1778 † 21. aug. 1843, kammerherre, oberst. Sønner:

a. Christian LUDVIG Montagne, f. 11. juni 1819 † 21. marts 1911, forpagter. Søn:

FREDERIK, f. 30. sept. 1864 † 26. nov. 1943, g. 2. juni 1894 m. META Lena Petersen, f. 16. juni 1875 † 15. april 1940. Børn:

a) ARTHUR, f. 24. dec. 1895, g. 26. okt. 1918 m. EVA Parkin, f. 30. aug. 1896. [Minneapolis.] Sønner:

## LILLIENSKIOLD

- (1 John Robert, f. 13. maj 1928 i Minneapolis, g. 1. sept. 1956 m. LUCY Jeanne Bemann. Søn:  
Henry James, f. 9. marts 1957.
- (2 Arthur Frederik, f. 15. aug. 1934 sst.
- b) ERNST Montagne, f. 6. jan. 1897 i St. Paul, g. 18. juni 1920 m. ALICE Tracy, f. 16. maj 1896 i St. Paul. [St. Paul.] Døtre:  
(1 Mary Jean, f. 28. juli 1923 i St. Paul.  
(2 Donna Mae, f. 15. jan. 1928 sst.
- c) ELEONORA Adler, f. 6. juni 1899 i St. Paul. [St. Paul.]  
d) CARL Christian, f. 17. sept. 1901 sst. [St. Paul.]  
e) CLARA HELEN, f. 8. sept. 1903 sst., g. 21. juni 1930 m. CLARENCE Knutson, f. 9. juli 1896. [St. Paul.]
- b. Adam VALDEMAR, f. 29. april 1827 † 25. jan. 1897, oberstløjtnant. Sønner:
- 1) AXEL, f. 9. juli 1861 † 21. marts 1937, bogholder, g. 2. nov. 1887 m. CLARA Herlovia Birgitte Fleischer, f. 15. maj 1861 † 31. dec. 1946. Børn:
- a) JOHANNES Peter Montagne, f. 19. febr. 1890 i Holeby, ingeniør, direktør\* for sukker-, gær-, sprit- og farmaceutiske fabrikker i Dormagen, formand\* for foreningen af tyske sukkertechnikeres rhinske afd., næstformand\* for sammes rigssammenslutning, æresmedlem af samme (Ty.F.R.F.3<sup>1</sup>), g. 1° 7. juli 1914 i Stanowitz, Schlesien, m. Agnes (ANNI) Rosalie Adelheid Wagner, f. 2. marts 1889 † 13. nov. 1960; 2° 26. april 1962 i Köln (A) m. MARIA, født Steprath (F.: gaardejer Benjamin S. og Anna Schmitz), f. 1. maj 1915 i Gohr, Niederrhein (g. 1° m. Winand Hergarden til Margrethenhof og Sandhof, f. 20. maj 1900 † 23. juni 1954). [Dormagen, Düsseldorf.] Børn:
- af 1. ægteskab:
- (1 Hans PETER Montagne til Malteserhof, f. 12. marts 1915 i Stanowitz, Kr. Striegau, Brigadegeneral der Luftwaffe (P.D.H.3) (P.D.H.M.2) (Rum. Fl.M.T.) (Ty. Frf.S.Kf.2) (Ty.J.K.1.2), g. 22. aug. 1942 i Görlitz m. HELGA von Koenig (F.: oberst Gerhard v. K. og Amarant baronesse von Richthofen), f. 30. maj 1921 i Jauer, Schlesien. [Lissabon.] Børn:
- (a) MARK Peter Montagne, f. 13. okt. 1945 paa Malteserhof, Siegkreis, Oberkassel, stud. jur., reserveløjtnant i luftvaabenet. [Malteserhof, Siegkreis.]  
(b) RUTH Amarant Maria, f. 28. marts 1949 paa Malteserhof, student. [Lissabon.]  
(c) VERONIKA, f. 6. dec. 1951 paa Malteserhof. [Lissabon.]  
(d) KAREN Elisabeth, f. 8. marts 1957 paa Malteserhof. [Lissabon.]
- (2 HANNA SYLVIA Agnes Berchmana, f. 16. dec. 1917 i Gørlev, g. 25. sept. 1936 i Dormagen m. bankier, dr. jur. BRUNO Franz Hube, f. 15. aug. 1902 i Heilsberg, Østpreussen. [Hamburg.]
- (3 DYVEKE Marie, f. 4. aug. 1921 paa Urhøjgaard pr. Fuglede, g. 1° 7. maj 1941 i Dormagen m. generalmajor Karl Paul Eduard HELMUT Michalik, f. 19. sept. 1894 † 7. juni

## LILLIENSKIOLD

- 1944; 2° 22. maj 1947 m. læge, dr. med. Otto HERBERT Jennis, f. 13. sept. 1923. [Oberkassel, Siegkreis.]
- b) EIGIL Gunnar, f. 5. juni 1892, † 17. nov. 1962, repræsentant, g. 23. april 1919 m. ELLEN Olsen (F.: godsejer JØRGEN Hellemann O. og Ane Marie Sørensen), f. 19. april 1897. [Vordingborg.] Datter:
- INGE, f. 20. nov. 1925, lærerinde, g. 5. nov. 1960 m. Emil Robbenhagen Hansen, f. 11. juli 1915. [Odense.]
- c) INGA Dorothea Ruth, f. 4. aug. 1900, g. 5. febr. 1922 m. grosserer CARL-HENRIK Knudsen Dybbroe, f. 15. juni 1895. [Aarhus.]
- 2) BENT Asger, f. 28. april 1868 † 5. aug. 1934, dekorationsmaler, g. 28. juli 1905 m. MARIE-ELISABETH Ponsaing, f. 21. okt. 1881 † 24. sept. 1945. Døtre:
- a) ELBONORE, f. 30. april 1906.
- b) STELLA, f. 14. aug. 1912.
3. Frederik Nicolai Hieronymus, f. 25. nov. 1779 † 3. jan. 1827, kap-tajn. Søn:
- Peter ALEXANDER Montagne, f. 9. juni 1819 † 7. febr. 1891, assessor i Højesteret, g. 29. aug. 1849 m. SUSANNE Cathrine Friis, f. 29. dec. 1824 † 30. marts 1855. Søn:
- Frederik SANNES, f. 22. okt. 1854 † 8. juli 1917, byfoged, g. 16. aug. 1889 m. SUSANNE Cathrine Emilie Friis, f. 5. juni 1868 † 11. juni 1964. Børn:
- a) EBBA Alexandra, f. 29. juni 1892 i Kbh., g. 7. april 1914 i Kbh. m. klædefabrikant HARALD Robert Severin Klem, f. 21. juni 1884 † 24. juli 1954. [K.]
- b) PAUL ALEXANDER Montagne, f. 5. sept. 1894 i Kbh., sekondløjtnant.\* [K.]
- c) CARL GUSTAV, f. 25. maj 1898 i Kbh., dommer\* i Københavns Byret (R<sup>1\*</sup>). [K.]

## LINDE

Christen Linde til Volstrup blev adlet 17. okt. 1704. — Hans Peter Linde erholdt ved patent af 11. juli 1810 tilladelse til at føre navnet Linde-Friedenreich.

Slægtens medlemmer skriver sig *de Lindes*.

### LINDE

ARTHUR Charles de Linde, f. 12. juli 1901 (søn af ALFRED, f. 8. nov. 1871 † 5. jan. 1941 og Anna Høy, f. 28. nov. 1872, g. 28. nov. 1893 † .. okt. 1937), indehaver af garage- og motorforretning, g. 10. sept. 1927 m. GLADYS Lillian Eggebrecht, f. 24. jan. 1901.

### SØSKENDE

1. HELEN Margaret Vivien, f. 1. maj 1895, g. 30. juni 1923 m. RAYMOND Robert Dargaetz.
2. ALBERT Henry Verner, f. 5. juni 1896 † . . . , bankier, g. m. . . . [Oregon.]
3. RICHARD Gustav Heinrick, f. 22. sept. 1897 † .. febr. 1959, g. 7.



## LINDE

juni 1930 i Indiana, U.S.A. m. Lauretta La Verne Pfeiffer, f. . . . .  
[Chicago.] Døtre:

- a. LOIS Beverly Marie, f. 10. marts 1935, lærerinde, g. 30. juli 1960 m. forstmand Delmas Stephen Keel, f. . . . . [Albuquerque, New Mexico.]
- b. Marjorie Anne Marie, f. 21. maj 1937. [Chicago.]
4. RUTH Elisabeth Esther, f. 10. sept. 1899, g. Alfred Ewert. [Detroit.]
5. VICTOR Harald, f. 11. aug. 1906.
6. ALFRED Christian, f. 12. dec. 1907.

### FADERS BRØDER

EINAR Aage Poul, f. 10. dec. 1873 † . . . . , g. 21. okt. 1894 m. INGRID Schou, f. 2. juli 1872 † . . . . Datter:

ESTHER Helene, f. 21. juni 1895, g. . . . . Mjerskov, f. . . . .

### FARFADERS BRØDRE

1. EMIL Adolph Albert, f. 23. april 1845 † 12. aug. 1910, landmand, g. i juli 1872 m. ANNA Marie Charlotte Christensen, f. 20. marts 1844 † i aug. 1922. Søn:

BERTOLD, f. 21. febr. 1876 † 8. juni 1945, redaktør, g. 1<sup>o</sup> 17. jan. 1911 m. MAGNHILD Marie Gislerud, f. 10. okt. 1886 † 22. febr. 1935; 2<sup>o</sup> 9. sept. 1936 m. ULLA Baard, f. 19. marts 1897. [K.] Børn:

af 1. ægteskab:

1) BENGT Kåre, f. 24. juni 1912, speciallæge i psykiatri, g. 27. juni 1936 m. cand. jur. KAREN Schlanbusch (F.: læge Johs. Ludvig S. og læge Karen Marie Hansen), f. 3. dec. 1913. [Lyngby.]  
Døtre:

a) JETTE Magnhild, f. 27. marts 1943 i Hellerup, g. 29. jan. 1966 m. stud. polyt. Jørgen Buelond, f. . . . .

b) TOVE, f. 31. jan. 1946 i Hellerup.

2) BIRGIT Jytte Ebba, f. 18. dec. 1919, g. 1<sup>o</sup> 18. dec. 1939 m. journalist NIELS Oscar Levinsen, skilt 1943; 2<sup>o</sup> 23. juli 1948 m. bogholder PÆR Bjørgeengen, f. 18. febr. 1920. [Oslo.]

2. RUDOLPH August Frederik, f. 13. april 1849 † 17. aug. 1930, værk-ejer, g. 28. aug. 1874 m. MARIE Christine Lambæk, f. 23. aug. 1855 † 9. febr. 1904. Børn:

a. RUDOLPH Lambæk, f. 30. aug. 1876 † 15. aug. 1940, ingeniør og skibsreder, f. 1<sup>o</sup> 1895 m. Anne Margrethe Myhrne, f. 18. jan. 1874 † 21. nov. 1896; 2<sup>o</sup> 1898 m. Olga Helene Kulbeck, f. 18. jan. 1874 † 2. aug. 1904. Datter:

af 2. ægteskab:

MABEL Maria, f. 30. april 1901, g. 1929 m. postdirektør\* i Kina Nils Juul Blix, f. 2. dec. 1878 † . . . . [Kløfta, Norge.]

b. PAULUS Matthæus, f. 28. dec. 1892, ingeniør, g. 7. juni 1928 m. Margit LAURA Dahlbo, f. 7. juni 1897 † 25. aug. 1962. [Oslo.]  
Datter:

Karin Marie, f. 8. marts 1932, g. 18. dec. 1953 m. kaptajn i feltart. FINN Nanseth, f. 28. okt. 1928.

3. ALBERT, f. 19. sept. 1857 † 23. april 1934, cand. polyt., ingeniør, g. 26. sept. 1893 m. Margaret MARIAN Mc Leish, f. 22. sept. 1876 † 6. maj 1937. Børn:

a. CHRISTEN Albert, f. 13. juli 1895, oberst\* i den engelske hær, redaktør af »Ski Notes and Queries« (F.Æ.L.4), g. 31. marts 1928

## LINDE

m. Beryl MARY de Sausmarez Thorpe, f. 30. maj 1898. [Tunbridge Wells, England.]

1) CHRISTEN Thorpe, f. 11. maj 1930, reserveofficer i Royal Artillery, student, g. 4. april 1965 m. JOSEPHINE Mary Charles, f. 22. nov. 1944. [London.] Søn:

ADAM Christen, f. 23. aug. 1967.

2) JOCELYN Elizabeth Karen, f. 30. okt. 1931, student, g. 17. aug. 1953 m. Michael Eduard Charlesworth, f. 1. nov. 1931. [Wadhurst, England.]

b. Elizabeth JUTTA Margaret, f. 14. juli 1900, g. 6. dec. 1926 m. lieutenant colonel RONALD Gethen (Stb.M.C.), f. 14. maj 1896. [Wintons, Burgess Hill, Sussex, England.]

### FARFADERS FARBRØDER

Mogens CHRISTIAN, f. 15. nov. 1817 † 14. okt. 1883, g. 2. dec. 1866

m. HILDA Urania Lønholt, f. 15. juni 1842 † 23. juni 1898. Søn:

HENRIK Christian Vilhelm, f. 28. aug. 1874, handelsgartner, g. 11. marts 1902 m. Ane KATRINE Madsen, f. 4. nov. [Brabrand.] Søn:

AXEL Bernhard Viktor, f. 31. maj 1909, gartner, g. 10. okt. 1931 m. ELLY Rasmussen, f. 20. jan. 1912. [Aarhus.]

### FARFADERS FARFADERS BRØDER

JENS, f. 25. april 1799 † 28. juli 1848, fuldmægtig. Søn:

CHRISTIAN Adam Frederik, f. 19. april 1835 † 15. febr. 1873, købmand. Søn:

FREDERIK, f. 8. nov. 1867 † 13. nov. 1949, handelsagent, g. 2. maj 1900 m. MARIE Muxoll, f. 14. nov. 1877, skilt † 23. marts 1942.

Datter:

ELSE, f. 15. febr. 1904, g. 26. marts 1929 m. oberstløjtnant\* af art., kammerjunker FRODE Rasmussen Kirkebjerg (R.\*D.M.), f. 10. maj 1888 (han g. 1° m. Eleanor Bruun, skilt). [Charl.]

## LINDE-FRIEDENREICH\*

Præsensliste, se aargang 1946.

## LINDHOLM



Kontreadmiral, kammerherre Hans Lindholm blev ved patent af 12. maj 1808 adlet fra 20. febr. 1803 at regne. Udførlig stamtafle og vaabenafbildning, se aargang 1963.

ERIK Knud Vilhelm Lindholm, f. 6. april 1916 (søn af bygningsinspektør ved Kbhvns. Telefonselskab, major, kammerjunker Hans Adolph (ADO) Reinhardt Sophus, f. 30. april 1856 † 26. jan. 1934 og

NANNA, født Rasmussen, f. 23. sept. 1874, g. 11. juni 1910 † 20. marts 1933 (hun g. 1° m. møllebygger Hans Christensen), arkitekt. [Charlottenlund.]

### FARFADER

VILHELM, f. 14. maj 1818 † 5. juli 1892, kammerherre, oberst. Sønner:

1. VILHELM Otto Victor, f. 25. juli 1860 † 24. febr. 1900, kammer-

