



Dette værk er downloadet fra Danskernes Historie Online

Danskernes Historie Online er Danmarks største digitaliseringsprojekt af litteratur inden for emner som personalhistorie, lokalhistorie og slægtsforskning. Biblioteket hører under den almennyttige forening Danske Slægtsforskere. Vi bevarer vores fælles kulturarv, digitaliserer den og stiller den til rådighed for alle interesserede.

Støt Danskernes Historie Online - Bliv sponsor

Som sponsor i biblioteket opnår du en række fordele. Læs mere om fordele og sponsorat her: <https://slaegtsbibliotek.dk/sponsorat>

Ophavsret

Biblioteket indeholder værker både med og uden ophavsret. For værker, som er omfattet af ophavsret, må PDF-filen kun benyttes til personligt brug.

Links

Slægtsforskeres Bibliotek: <https://slaegtsbibliotek.dk>

Danske Slægtsforskere: <https://slaegt.dk>

DANSK POST- OG TELEGRAFFORENINGENS
ÅRBOG 1978

87. ÅRGANG



ÅRBOG FOR DET DANSKE
POST- OG TELEGRAFVÆSEN

Francotyp

Frankeringsmaskiner

K. J. GRØNBECH A/S

ØSTERBROGADE 44 - KØBENHAVN Ø

TLF. (01) 92 ØBRO *99 55

- en bedre
måde at
telefonere på

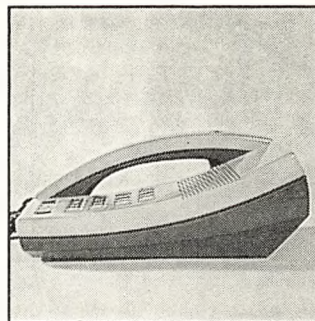

76E

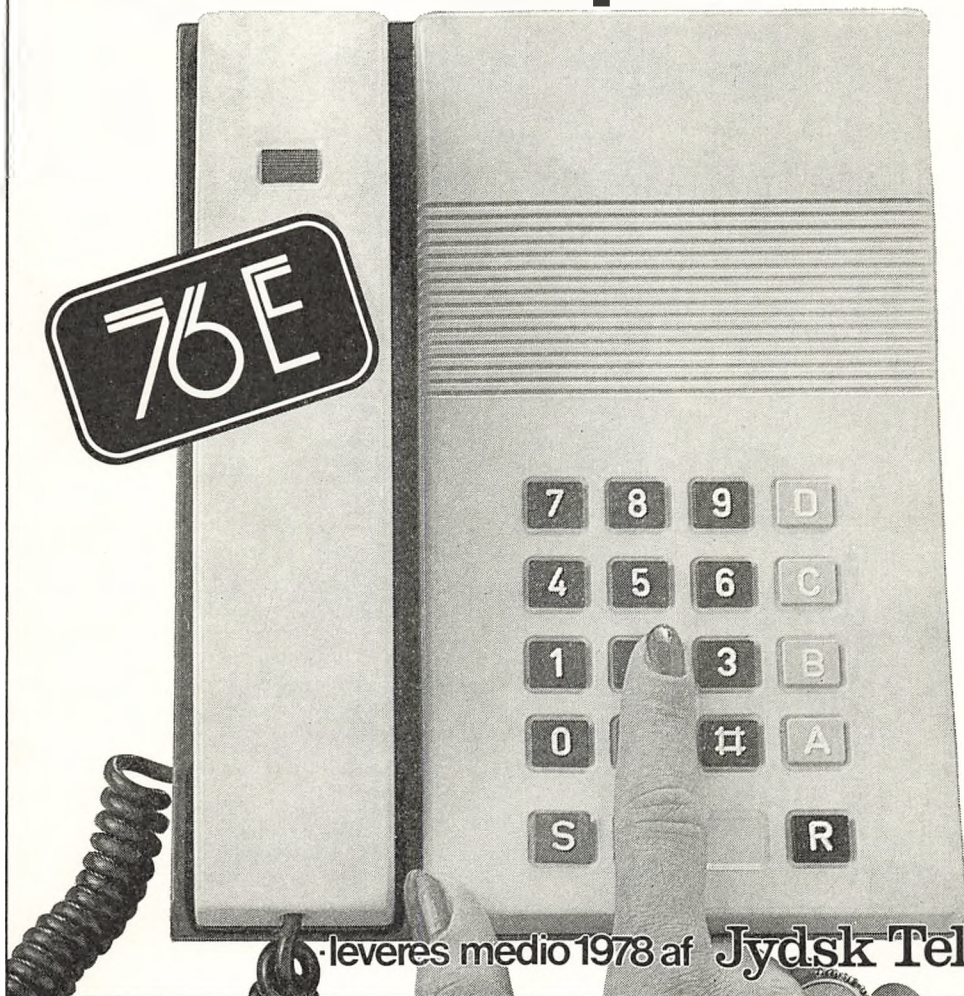

- leveres medio 1978 af **Jydsk Telefon**

DANSK POST- OG TELEGRAFFORENINGS
ÅRBOG 1978

87. ÅRGANG



FREDERIKSBERG KOMMUNES
BIBLIOTEKER

**ÅRBOG FOR DET DANSKE
POST- OG TELEGRAFVÆSEN**

REDIGERET AF POSTMESTER K. N. KAPTAIN
TRYKT HOS C. FERSLEW & CO. - CENTRALTRYKKERIET

- en god idé



Få en sparekonto
i Deres egen
sparekasse.



**LAANE- OG
SPAREKASSEN**
FOR OFFENTLIGT ANSATTE

Reventlowsgade 12 Knabrostræde 12 Bredgade 21 Bernstorffsgade 46 Ryesgade 23/Århus

Årbogen er af trykkes tekniske grunde delt i to afsnit med hver sin sidenummerering. Nedenstående bringes indholdsfortegnelsen for bogens artikel-afsnit, der afsluttes med en billedserie trykt på særligt papir.

Indholdsfortegnelsen for afsnittet: »Personalet i Post- og Telegrafvæsenet« findes på titelbladet til dette afsnit umiddelbart efter ovennævnte billedserie.

INDHOLDSFORTEGNELSE:

Håndbogsstof:	Side	Artikler:	Side
Biblioteker, museer og arkiver	15	Nytårsbrev til årbogslæserne	5
Biografier	109	Mindedage i 1978	7
Dansk Post- og Telegrafforening	23	DPTF og post- og telegrafvæsenet af DPTF's for-	
Dansk Post- og Telegrafforenings nye fællesudvalg	80	mand, Hans Strunge	11
DPTF's feriehus	55	Posthuset i »Den gamle By« i Århus, 25 år	13
Døde (billeder)	145	Generaldirektøren om perspektiver for p & t's ud-	
Embedsreguleringen 1975	1976—27	vikling	17
Ferlemuligheder:		Til reception i Medhjælperklubben af assistent	
DPTF's feriehus	55	Lyng Back	33
Købæk strand	82	Goddag igen Jens Christensen, og tak for sidst —	
Nordiske lande	56	(interview)	35
Foreninger:		Politisk balancegang, når postgiroens interesser er	
Forhandlingsberettigede tjenestemandsorganisa-		på tale, afskedsinterview med direktør C.V.	
tationer	23	Struve	39
Øvrige foreninger for p og t-tjenestemænd 1977—29		Postgiro-automationen — set med personalets øjne	
Fødselsdage, runde	65 og 109	(enquête)	43
Gruppelivsforsikringen	31	Samarbejde over grænserne er nødvendigt — også	
Jubilæer	59	for DPTF's medlemmer af assistent Svend-Erik	
Købæk Strand	82	Hermansen	51
Legater	142	Samtale mellem »afsendere« og »modtagere« af p & t's	
Mindedage	7	hidtidige strukturuddannelser	73
Museer, biblioteker og arkiver	15	Indblik i indleveringstjenestens problemer (Panel-	
Nekrologer	145 og 151	drøftelse)	121
Oplysninger om DPTF's feriehus	55	Erindringer fra min første tid i p & t af postmester	
Personalia	82	Vald. Hansen	127
Alfabetisk fortegnelse	1977—123	Televerket i Sverige (enquête)	129
Pensionerede tjenestemænd	83	Billedstof:	
Runde fødselsdage	65 og 109	Danmarks post- og telekontorer	161
Særlige helligdage i 1979	4	Dansk Post- og Telegrafforenings ejendom	4
Tjenestemandsorganisationer	23	Kursus for assistenter 1977, forårshold	157
Øvrige foreninger	1977—29	Kursus for kontorassistenter 1976	158
		Kursus for kontorassistenter 1977	159
		Biografier	109
		Nekrologer	145 og 151

Vedrørende indholdet i tidligere årgange henvises til registret i årbog 1971, side 340, samt til indholdsfortegnelserne i de efterfølgende årgange.

Årbogens adresser: Udgiveren: Dansk Post- og Telegrafforening, Tjenestemændenes Hus, Bredgade 21, 1260 København K. Telefon: (01) 14 33 00. Postgirokonto: 8 00 02 55.
 Redaktøren: Postmester K. N. Kaptain, Uranusvænget 1, 7000 Fredericia. Tlf. (05) 92 04 31.
 Årbogens bogladepris: 45 kr. Eftertryk forbydes.

Her bor Dansk Post-og Telegraforening snart!

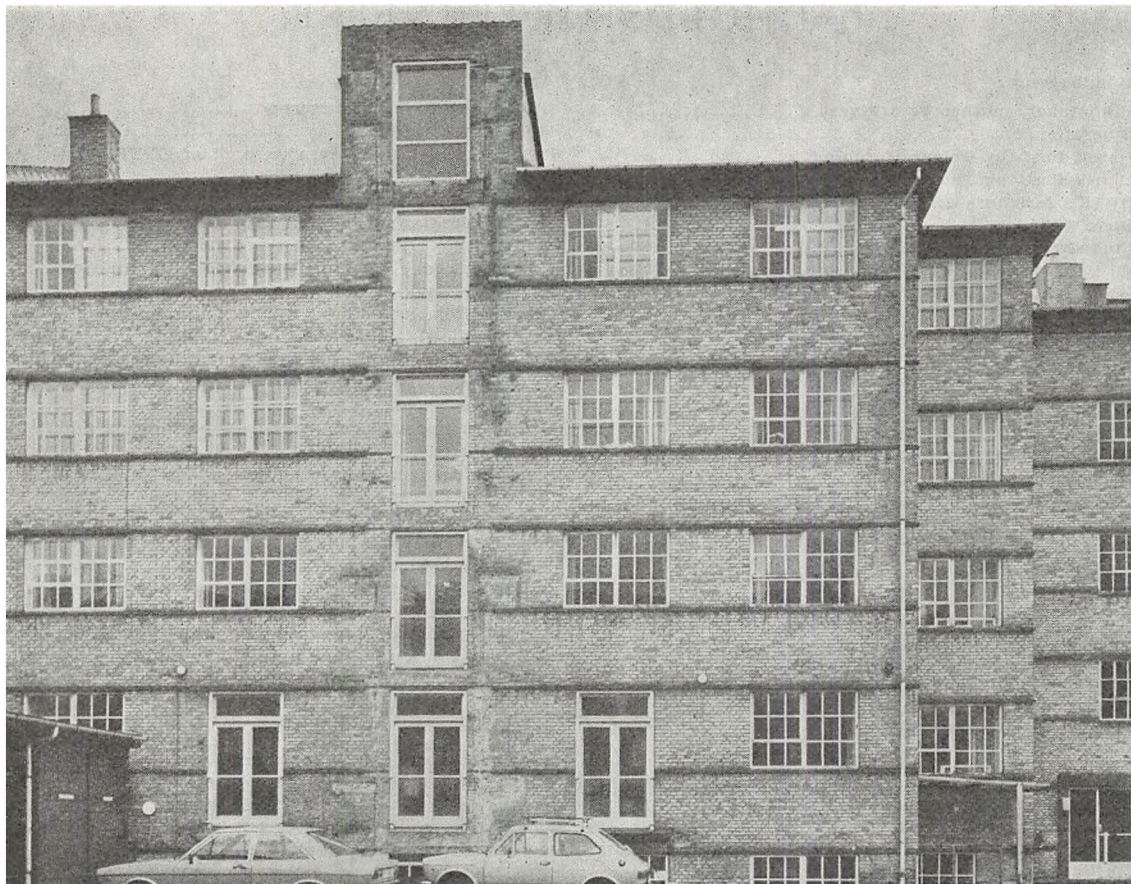

Et kig ind i 1979:

Januar						
M	T	O	T	F	L	S
1	2	3	4	5	6	7
8	9	10	11	12	13	14
15	16	17	18	19	20	21
22	23	24	25	26	27	28
29	30	31				

Februar						
M	T	O	T	F	L	S
			1	2	3	4
5	6	7	8	9	10	11
12	13	14	15	16	17	18
19	20	21	22	23	24	25
26	27	28				

Marts						
M	T	O	T	F	L	S
			1	2	3	4
5	6	7	8	9	10	11
12	13	14	15	16	17	18
19	20	21	22	23	24	25
26	27	28	29	30	31	

De særlige helligdage i 1979

Nytårsdag	mandag	1. januar
Skærtorsdag	torsdag	12. april
Langfredag	fredag	13. april
Påskedag	søndag	15. april
Store Bededag	fredag	11. maj
Kristi Himmelfartsdag	torsdag	24. maj
Pinsedag	søndag	3. juni
1. juledag	tirsdag	25. december
2. juledag	onsdag	26. december

Nytårsbrev til årbogslæserne



Der er sket skelsættende nyt på Dansk Post- og Telegraafforenings „indre front“ i det gamle år. Foreningens lokale og regionale led, går styrket ind i ny-året - med fællestillidsmænd på tjenestestederne og fællesudvalg for kredsene. Begge dele er vedtaget på delegeretmødet 1977 som optakt til en ny foreningsstruktur i den hensigt at styrke foreningens decentrale virksomhed og sikre koordinering af gruppeinteresserne, så der kan ske samlet optræden såvel ved forhandlinger som i varetagelsen af de virksomhedsorienterede opgaver, som post- og telegrafvæsenets strukturændringer vil føre med sig. Med Årbogen følger et eksemplar af DPTF's nye lov, hvori de nævnte lovændringer og flere andre er indarbejdet. I øvrigt bringer vi på side 80 fortegnelse over de nye fællesudvalgs sammensætning.

★

Og så er vi alle sammen blevet husejere! DPTF har nemlig købt ejendom - Grundtvigsvej 25, 1864 København V - den ydre herlighed kan bese på billedet overfor! Hertil flytter foreningens kontorer og mødelokaler i løbet af 1978, når istandsættelse af ejendommen er sket.

Den deling af foreningens virksomhed på to adresser, som har været nødvendig i de senere år, vil hermed heldigvis være slut. Det har selv sagt været til gene og betydet spild af kræfter.

Med købet er foreningens medarbejderstab sikret gode arbejdsbetingelser i rimeligt pæne omgivelser langt ud i fremtiden, hvilket foreningens medlemmer - i egenskab af arbejdsgivere - skylder de mennesker, der arbejder for os.

★

Delegeretmødets vedtagelser har også smittet af på Årbogen. De mål for årbogsudgivelsen, som vi omtalte på denne plads i fjor, er godkendt af foreningens højeste myndighed - og straks omsat i praksis.

Godt nytår!

Med venlig hilsen

Lars Brønne K. M. Nørgaard



POST- OG TELEGRAFPERSONALETS BRANDFORSIKRINGSAGENTUR OG UNDERSTØTTELSESFORENING AF 1899

Forsikringsaktieselskabet NYE DANSKE LLOYD har i mere end 78 år stået for medlemmernes forsikringer og varetaget alle skadespørgsmål på en særdeles betryggende måde.

Med sine moderne forsikringsformer kan Nye Danske Lloyd dække familien med fornuftig forsikring helt efter den enkeltes behov og ønske.

LIVSFORSIKRING - ULYKKESFORSIKRING - FAMILIEFORSIKRING -
BYGNINGSKASKO - FRITIDSHUSFORSIKRING - AUTOFORSIKRING
er blandt Nye Danske Lloyds tilbud til de ansatte i P & T.

Overalt i landet står selskabets lokale assurandører til Deres disposition i alle forsikrings- og skadespørgsmål.



NYE DANSKE LLOYD
NYE DANSKE LIV

Alle oplysninger om foreningen, forsikringer, ferielegater, syge- og rekreationslegater og julelegater kan indhentes hos foreningens

Forretningsfører, postmester Lars Larsen, Hybenvej 79, 2830 Virum, (02) 85 11 61

Mindedage i 1978

325 år

Postvæsenet på private hænder

En skelsættende begivenhed i postvæsenets historie indtrådte den 16. juli 1653, da den hamburgske købmand Poul Klingenberg modtog bestalling som generalpostmester for en trediveårs periode. Han skulle selv afholde postvæsenets udgifter, men kunne som en formildende omstændighed også beholde overskuddet.



Generalpostdirektør Poul Klingenberg (1615-1690) malt af Karel van Mander i 1660'erne. Billedet er ophængt i generaldirektoratets konferencesal.

Baggrunden for nyordningen var postvæsenets dårlige forfatning, som kun kunne rettes op gennem omfattende reformer. Da bestillingen forudsatte en række forbedringer, og der krævedes kongelig konfirmation på væsentlige ændringer i de bestående forhold, kunne Klingenberg kun gøre, hvad der passede ham, *fordi* det passede ham at etablere et postvæsen, der levede op til tidens krav.

Målt med vore dages alen var kravene yderst beskedne, og den almindelige befolkning har næppe stillet nogle overhovedet. Det får man en klar fornemmelse af, når man eksempelvis tænker på, at Klingenberg trådte ind på scenen, et halvt århundrede før Ludvig Holberg beskrev sin samtid.

Klingenberg's fortjeneste bestod først og fremmest i forbedringer af de bestående og etablering af en række nye postforbindelser ved hjælp af posttryttere og agende poster. I den forbindelse blev der oprettet en del postkontorer (det første år i Roskilde, Nyborg og Odense — frem med sherryglassene!) og stationeret en galiot ved Storebælt for at opnå uafhængighed af færgeomændene.

Det officielle grundlag for postvæsenets reformation var »Forordning om Postbudene over Danmark og Norge« af 30. november 1653.

275 år

En kvinde i spidsen

I 1703 døde Christian Gyldenløve, som i 1685 fik postvæsenet »tillagt, foræret og overdraget« efter Poul Klingenberg. Han blev kun 29 år og havde altså besiddet postvæsenet siden sit 11. år.

Postvæsenet overgik nu til Gyldenløves mindreårige arvinger, på hvis vegne enken, Dorothe Krag, bestyrede væsenet. I modsætning til Gyldenløve gik hun aktivt ind i driften.

Hun havde et enormt personligt pengeforbrug, som vakte stor forargelse i befolkningen og be-

grænsede postvæsenets udvikling. Hendes koncession udløb i 1711, og det gjaldt øjensynligt om at skrabe så mange skillinger til sig som muligt inden statsovertagelsen.

Det er måske sporene, der skræmmer, når man ikke siden har set så meget som én kvinde på topplan i væsenet?

150 år

Hjuldampere »Mercurius«

Det første dampskib, der blev brugt til posttransport i Danmark, var det privatejede »Caledonia«, som blev indsat på ruten København-Kiel i 1819.

De følgende år kom flere dampskibe til, selv om postvæsenet søgte at bremse denne udvikling, der gik hårdt ud over dets person- og postbefordring. I det lange løb kunne postvæsenet ikke undslå sig for at sende posten med de hurtige, nye skibe.

I 1827 besluttede postvæsenet at anskaffe et dampskib til ruten Korsør-Nyborg. Det skulle være 60-70 fod langt, 12-14 fod bredt, 3-4 fod dybtgående og med en maskine på 20 hk, som dog i den endelige udførelse kom op på 32 hk.

Skibet blev bestilt i Harwich og indsat i far-ten den 11. juni 1828. Kun tre passagerer vovede sig om bord til indvielsesrejden; dagens øvrige rejsende foretrak at tage med postjagten »Ørnen«. Den vidste man hvad var.

Det varede ikke længe, før den fortræffelige »Mercurius« blev populær på sin rummelige agterkahyt, der var »simpel men bekvem og ziirlig«, og selv om man ikke havde samme kissejag som i vore dage, var det dog værd at tage med, at sejltiden blev nedsat fra tre-fire timer til én time og tre kvarter.

Under isforhold rakte »Mercurius«s 32 hk ikke langt. For at sandsynliggøre denne påstand skal nævnes, at isbryderfærgen »Holger Danske« var på 6.000 hk.

Postjagten »Ørnen« fortsatte sejladsen, og i visse situationer var den at foretrække for »Mercurius«; den besad nemlig én stor fordel: den kunne ikke få maskinskade!

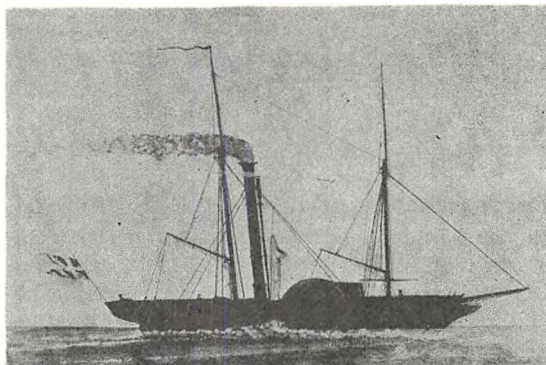

»Mercurius«, postvæsenets første dampskib, blev indsat på Store Bælts overfarten i 1828 og solgt 1858.

75 år

Fagprøven indføres

Den 16.-17. oktober 1903 afholdtes den første skriftlige og 6.-11. november den første mundtlige fagprøve for assistenter og fuldmægtige. 75 blev indstillede og 69 bestod — én med glans!

Ved at bestå fagprøven opnåede de privat ansatte assistenter eller fuldmægtige adgang til statsansættelse med en årlig løn på 600 kr. stigende til 800 kr. efter to år og til 1.000 kr. efter fem år.

Samme år fik ovennævnte personale pligt til at bære uniformshue under tjeneste uden for kontorlokalerne. Huerne kunne fås hos hofguldtrækker Seifert i Store Regnegade for 6 kr. og 50 øre. Man kunne med andre ord anskaffe 92 huer for en begyndelsesløn, og det var jo alt nok.

50 år

Ingeniørdistrikterne

Ved »Instruks for Distriktsingeniører« af 3. januar 1928 fik ingeniørdistrikterne pr. 1. april s.å. den geografiske udstrækning, som stort set gælder i dag.

1. *Ingeniørdistrikt* udvidedes med København (det daværende Stationsingeniørkontors område) og formindskedes med Fyn. Distriktet omfattede

herefter Sjælland (medregnet København) med omliggende øer, Lolland, Falster og Bornholm.

2. *Ingeniørdistrikt*, der hidtil havde været benævnt 3. Ingeniørdistrikt, udvidedes med Fyn og Sønderjylland. Distriktet omfattede herefter Fyn med omliggende øer og Sønderjylland syd for 3. Ingeniørdistrikt.

3. *Ingeniørdistrikt*, der hidtil havde været benævnt 2. Ingeniørdistrikt, formindskedes med Sønderjylland. Distriktet omfattede herefter Jylland nord for linjen Vejle-Grindsted-Varde, indbefattet postkontorerne ved denne linje med deres distrikter, samt Samsø og Læsø.

Kabelingeniørtjenesten blev den nye betegnelse for det hidtidige 4. Ingeniørdistrikt.

Grænserne mellem 2.- og 3. Ingeniørdistrikt blev reguleret 1.3.1935 og 1.5.1943 for at blive sammenfaldende med overpostinspektoraternes grænser.

Postgirokonti

1. april 1928 blev der åbnet en postgirokonto for hvert postkontor, og disse konti blev optaget i Postgirobogens fortegnelse over de dengang ca. 18.000 kontohavere.

25 år

Den første radiokæde

Når tanken om at anvende mikrobølgekommunikation mellem faste punkter opstod, skyldtes det ikke mindst, at de traditionelle kabelforbindelser er mere udsatte i en krigssituation.

Det var ønskeligt at begynde i det små for at få nogle driftserfaringer. Strækningen København-Skamlebæk blev udvalgt som særlig gunstig, fordi der kun skulle sendes i én retning, idet Skamlebæk alene er senderstation.

Der blev opstillet terminalanlæg på Postgården i København og i et nyopført 75 m højt betontårn i nærheden af Skamlebæk radio. Dets koniske form gav et let og elegant indtryk, men den skulle vise sig at give en dårlig etageudnyttelse, hvorfor senere radiokædetårne blev bygget anderledes bastant: lige op og ned. I Roskilde blev der opstillet en ubemandet relæstation.

Anlægget blev taget i brug i 1953.

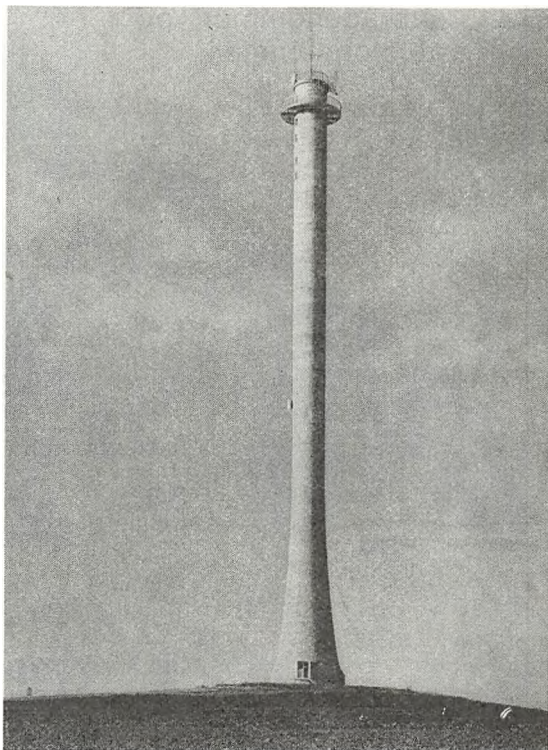

Radiokædetårnet i Skamlebæk, 1953. Det er senere blevet forsynet med en balkon mere.

KTAS har nu selvvalg til 18 lande i Europa

Alle KTAS abonnenter med hel telefon kan nu dreje sig frem til fuldautomatiske telefoner i 18 europæiske lande. Drej 009 + internationale retningsnumre (se kortet) + nationalt områdenummer*) og telefonnummer.



*) Såfremt områdenummeret begynder med 0 (nul) - i Finland og Spanien 9-, skal dette ciffer ikke drejes med. Ovennævnte 2- eller 3-cifrede numre ud for de enkelte lande er de internationale retningsnumre for opkald til disse lande. Danmarks internationale retningsnummer (for opkald til Danmark) er 45. Nærmere oplysning om selvvalg til udlandet gives af Rigstelefonens oplysning, udland: 0039.

DPTF og post- og telegrafvæsenet

Dansk Post- og Telegrafforenings formand **Hans Strunge** peger i denne artikel på en række af de muligheder, faglige organisationer og virksomhed har for at skabe yderligere samvirke til gavn for p & t's kunder, samfund og organisationsmedlemmer, igennem det nye fællesskab, som strukturændringerne i p & t lægger op til.

Da Dansk Post- og Telegrafforening i 1971 gik ind i strukturarbejdet, var det for at sætte gang i etablering af et fremtidigt post- og telegrafvæsen, hvor der findes et virksomhedsdemokrati med reelle muligheder for indflydelse for de ansatte på alle principielle beslutninger. Det var desuden også med det formål at medvirke til etablering af et post- og telegrafvæsen, der modsvare kundernes behov for ydelser, der naturligt falder ind under P & T's virksomhed. Men det var endnu vigtigere for foreningen at fastholde henholdsvis skabe nye attraktive arbejdspladser til gavn for vore medlemmer.



Efter vor mening er der i det hidtidige strukturarbejde lagt et godt fundament for, at disse mål kan opfyldes. Dermed sikres mulighed for en medleven og et godt arbejdsmiljø for os alle samt som følge heraf et godt og velfungerende post- og telegrafvæsen.

Som det fremgår af DPTF's handlingsprogram 1977-1980, vil vi fortsat arbejde for og medvirke til, at arbejdet bliver videreført i overensstemmelse hermed. Jeg vil derfor her komme ind på nogle betragtninger i relation til virksomheden P & T set ud fra ovenstående.

Det er naturligvis specielt de udviklingsmæssige konsekvenser på det personelle område, der må interessere Dansk Post- og Telegrafforening som fagorganisation. Det har imidlertid en nøje sammenhæng med, hvordan post- og telegrafvæsenet fungerer. For at P & T også fremover kan være en attraktiv virksomhed for medlemmerne, må det have et godt image. Vi må således være interesseret i, at der gennem et godt økonomisk resultat skabes råderum for P & T til en selvstændig udformning af virksomhedspolitikken på en række områder. Vi kan ligeledes være interesseret i at kunne opvise en god intern effektivitet, der samfundsmæssigt gør det acceptabelt, at P & T på visse områder ekspanderer. Det må dog bemærkes, at intern effektivitet for os ikke kun måles i økonomiske størrelser, men må betragtes bredere, som P & T's evne til generelt at kunne benytte ressourcerne på en fornuftig måde, d.v.s. at der ikke er tale om, at vi skal »knokle«.

For at have et godt image må P & T kende kundernes behov og samfundets forventninger totalt set samt være i stand til at opfylde begge dele. Vi lægger derfor overordentlig meget vægt på, at der som forudsat iværksættes en aktiv markedsføring, markedsanalyser m.v. i den nye struktur.

Når kundernes behov skal opfyldes, kan det betyde, at P & T må ekspandere på visse områder, dels i forbindelse med eksisterende ydelser, og dels fordi der kan være behov for opdyrkning af nye produktområder. Dansk Post- og Telegrafafdeling har tidligere givet udtryk for den politik, at det må undersøges på hvilke områder, P & T er i stand til at tilbyde samfundet nye tjenesteydelser. Vi har senest i handlingsprogrammet 1977-1980 eksempelvis givet udtryk for, at P & T til stadighed må være klar til at etablere en postsparebank, når der opnås politisk tilslutning hertil. Der vil også være en række andre områder, hvor P & T's produktionsapparat med fordel kan anvendes til en forbedring af samfundets serviceydelser. Lad mig blot pege på eksempler som udbygning af tele-tjenestens mangeartede tilbud af kommunikation, samt anvendelse af P & T's vidtforgrene net af tjenestesteder, som bl.a. statens informationstjeneste med stor fordel kunne drage nytte af.

Det må ligeledes til stadighed undersøges, om den service, der ydes, sammenholdt med de ressourcer, der stilles til rådighed af regeringen og folketinget, indfrier forventningerne. En del af de ressourcer, der skal anvendes for at udføre den stadig stigende trafikmængde er i tidens løb indvundet ved automatiseringer og interne rationaliseringer. Men da disse muligheder faktisk er udnyttet, må det kunne forventes, at den nødvendige drifts- og anlægskapital samt det nødvendige personale stilles til rådighed af de bevilgende myndigheder. I modsat fald må konsekvensen blive serviceindskrænkninger, som hverken P & T eller DPTF er interesseret i, og som næppe heller kan være i samfundets interesse. Vi har da også med tilfredshed konstateret, at flere og flere politikere i den senere tid har talt for, at der stilles øgede midler til rådighed for offentlige virksomheder.

Som det fremgår af handlingsprogrammet, går DPTF fortsat ind for, at der på længere sigt tages ny teknologi i anvendelse, og at der gennemføres rationaliseringer og automatiseringer. Det må imidlertid tilpasses konjunktursvingninger og kun ske i et omfang, som er acceptabelt ud fra et samfundsmæssigt synspunkt. Hertil kommer,

at det må ske i overensstemmelse med den vedtagne personalepolitik, og at DPTF, jfr. handlingsprogrammet, må knytte en række særlige betingelser til de enkelte rationaliseringsprospekter. Her tænkes først og fremmest på, at der ikke sker et fald i arbejdspladser, og at det undgås, at arbejdsmiljøet udsættes for tilbagefald.

DPTF har i de senere år i stadig stigende grad ønsket at blive involveret i de virksomhedsorienterede forhold og har lagt meget vægt på, at der ved opbygningen af det nye beslutningssystem etableres en reel medbestemmelse. Vi vil fortsat søge at fremme denne udvikling og erkender, at vi hermed også påtager os et videregående ansvar for virksomhedens drift, et ansvar som vi stedse vil søge at leve op til.

Når DPTF har dette ønske, skyldes det en erkendelse af, at der er en nøje sammenhæng imellem de virksomhedsorienterede forhold — en sammenhæng, der vanskeligt lader sig adskille. Det må derfor være mest hensigtsmæssigt at søge de interesseorienterede forhold tilgodeset allerede i forbindelse med de virksomhedsorienterede beslutninger — fremfor senere at skulle søge eventuelle skader udbedret. Men for at det skal kunne lykkes, stiller det en række krav til andre interessenter i post- og telegrafvæsenet. Man må bl.a. undgå at bringe vore tillidsmænd i marginalpositioner. DPTF's system hviler på demokratiske former, hvor beslutninger træffes kollektivt. Vi træffer aftaler på forskellige niveauer med forhandlingspartnere. Disse aftaler kan ikke undergraves ved, at man på lavere niveauer ser bort herfra.

DPTF vil søge at leve op til det medansvar, som også påhviler os. Men vi forventer altså, at andre også holder de gode tanker i hævd, som kom til udtryk i målstyrings-underudvalgets rapport. Sker det, går P & T en lys fremtid i møde.

DPTF ønsker fortsat aktivitetsmæssig og økonomisk fremgang for post- og telegrafvæsenet, og ser som middel hertil bl.a., at P & T fortsat tilstræber at deltage aktivt i udviklingen af nye samarbejds- og ledelsesformer, der kan skabe tilfredshed og udvikling for den enkelte medarbejder.

Hans Strunge.

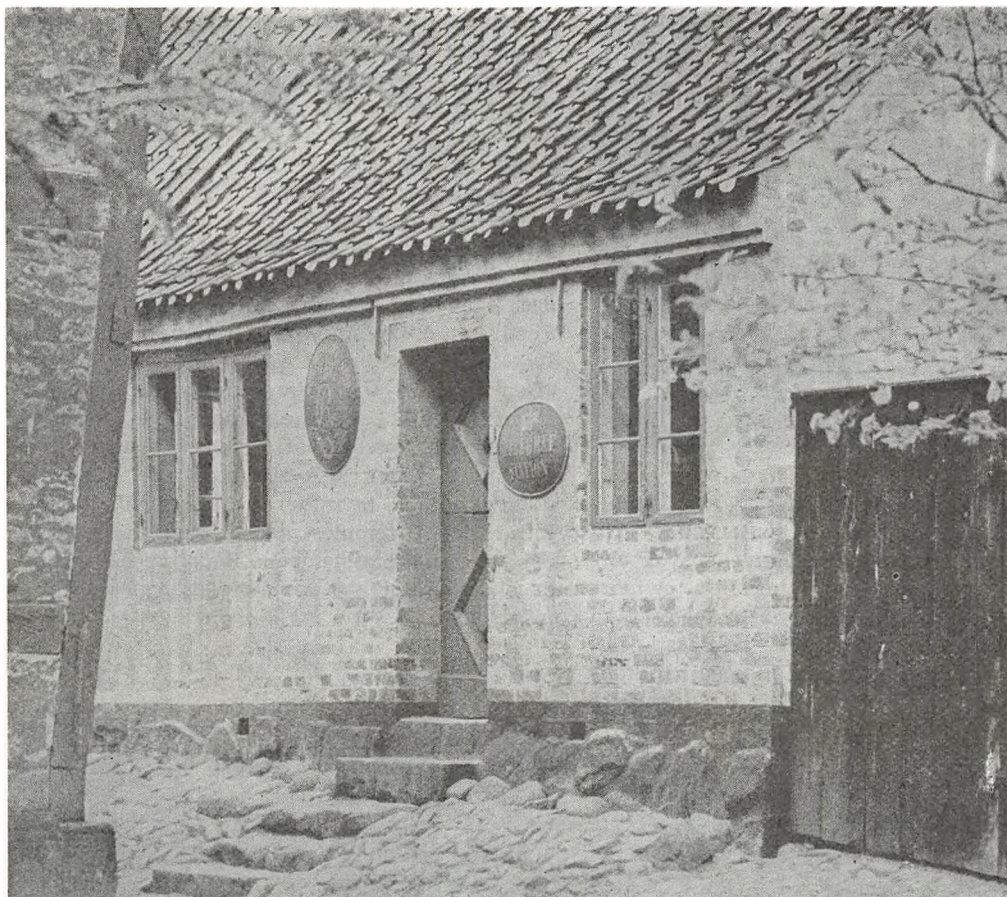

»Åbenråhuset«, der rummer de post- og telegraphistoriske samlinger i »Den gamle By« i Århus.

Posthuset i »Den gamle By« i Århus - 25 års jubilæum

De fleste postfolk ved sikkert, at der i »Den gamle by« i Århus findes et ret enestående posthus — et arbejdende museumsposthus. I 1978 kan posthuset fejre sit 25 års jubilæum, idet det blev indviet og taget i brug den 5. september 1953.

Initiativtagere til dette »gamle« posthus var i sin tid postmester Emborg, Århus, og tidligere direktør for købstadsmuseet dr. phil. Peter Holm. Posthuset er indrettet i postgården, der består af Åbenråhuset, der er et bindingsværkshus fra 1700-tallet, og en vognlade fra Christiansfeld.

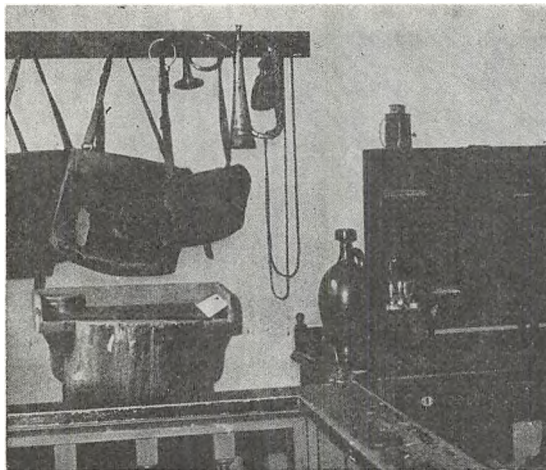

Åbenråhuset, der også kaldes Mutter Stahlboms hus, indeholder et postkontorlokale med gammelt inventar, der fortsat anvendes på alle åbningsdage, et telegraflokale med bl. a. et morseapparat og en model af den optiske telegraf, en mindestue for julemærkets fader postmester Einar Holbøll og en postmesterdagligstue bag kontoret. Huset indeholder endvidere sønderjydske

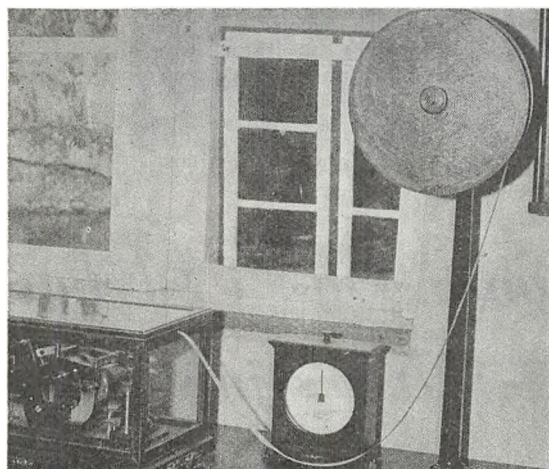

Interiørs fra posthus og telegraflokale i Åbenråhuset.
 Øverst: Stempelblok m.v.
 Derunder: Gammelt telegrafudstyr.
 Nederst til højre: Vægtelefon og brev vægt.
 Samtlige fotos til artiklen er taget af overpostbud Egon Bolhøj, Århus.

mindestuer og en stor forgang, Dielen, der bl. a. anvendes til frimærkeudstillinger. I postladen opbevares diligencer, isslæde m.v.

Huset og inventaret hører til og er en del af købstadsmuseet »Den gamle By«, dog er en del af inventaret udlånt af Post- og telegrafmuseet. Posthuset drives af »De post- og telegrafhistoriske samlinger i Århus« ved hjælp af tjenstgørende P&T-medarbejdere. Posthuset, der af postforretninger alene sælger frimærker og modtager almindelige breve til postbesørgelse, sælger også kort m.v. til turister og andre besøgende. Posthuset er åbent i de 3 sommermåneder kl. 10—12 og 13—17 og i Århus festuge, hvor hele »Den gamle By« er i funktion, holder posthuset åbent kl. 13—19. På alle åbningsdage afstemples indleverede forsendelser med et særstempel. Posthuset holder også åbent på alle frimærkeudgivelsesdage, hvor der sælges særlige konvolutter, der afstemples med et specielt særstempel — »førstedagsstempel«. Sådanne udgivelsesdagskonvolutter kan der i øvrigt tegnes abonnement på.

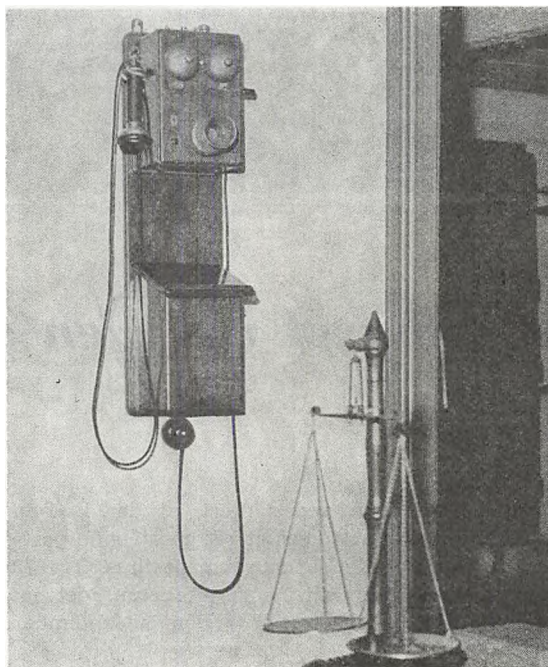

De post- og telegrafhistoriske samlinger i Århus omfatter tillige et bibliotek, der har til huse på hovedpostkontoret i Århus og en ret værdifuld frimærkesamling, bl. a. af bypostmærker.

Hvorledes jubilæumsdagen den 5. september

1978 skal fejres er endnu ikke fastlagt. Men jubilæumsdagen falder i Århus festuge 1978 og er sammenfaldende med Århus postkontors 325 års jubilæum, så et festligt jubilæum vil der givetvis blive tale om.

Museer, biblioteker og arkiver

Post- og Telegrafbiblioteket, Bernstorffsgade 32, 3., postadresse: Tietgensgade 37, 2., 1530 Kh. V., tlf. (01) 15 66 10, lokal 2206. Åben for udlån: mandag-fredag kl. 9-16. Bibliotekar: kontorassistent Connie Larsen.

Alle ansatte i Post- og Telegrafvæsenet har adgang til at benytte biblioteket. Ved henvendelse til bibliotekaren kan personer uden for Post- og Telegrafvæsenet på visse betingelser få tilladelse til at benytte biblioteket. Udlån kan ske ved personlig, skriftlig eller telefonisk henvendelse. Udlånte bøger m.v. kan tilbageendes som postsag.

Udlånstiden er 1 måned. Tilbageleveres det lånte materiale ikke inden udlånstidens udløb, tilsendes der låneren en erindringsskrivelse om aflevering. Efterkommes dette pålæg ikke, er biblioteket berettiget til at betragte det udlånte som bortkommet, og et erstatningseksemplar vil blive anskaffet for lånerens regning.

Bogbestanden er på ca. 11.600 bind omfattende post- og telegrafhistorie i ind- og udland, samfundsviden- skab, historie, geografi, statistik, økonomi, lov og ret samt psykologi og management.

Desuden råder Post- og Telegrafbiblioteket over en omfattende samling af postale rapporter m.v. samt en række danske og udenlandske tidsskrifter.

Der arbejdes med etablering af en særlig filatelisk afdeling.

Post- og telegrafvæsenets tekniske bibliotek, Farvergade 17, 5., 1007 Kh. K, tlf. (01) 11 66 05, lokal 210. Åben for udlån mandag-fredag kl. 10-11,45, 12,15-14,30. Biblioteket er offentligt tilgængeligt. Det daglige arbejde på biblioteket bestrides af kontorassistent, fr. L. S. Ørum. Bogbestanden er ca. 19.000 bd., hovedsagelig

litteratur vedrørende telegraf, telefon og radio samt en righoldig samling tekniske tidsskrifter.

Hovedarkivet i Generaldirektoratet for Post- og Telegrafvæsenet, Artillerivej 40 E, 2300 Kh. S, tlf. (01) 57 08 22, lokal 281. Arkivformand: J. V. M. Nicolaisen.

Dansk Post- og Telegrafmuseum, kontoradresse: Tietgensgade 37, 2., 1530 Kh. V, tlf. (01) 15 66 10, lokal 23 73, museumslokaler: Vesterbrogade 59, 1620 Kh. V, tlf. (01) 24 47 64. — Abent søn- og helligdage samt torsdage, maj-oktober kl. 10-16, november-april kl. 13-15, dog lukket 1. påskedag, 1. pinsedag og 1. juledag. Adgangen er gratis. Inspektør: telegrafmester Morell Nielsen (historiske afdelinger).

I forbindelse med forordninger, plakater, fartplaner o. lign. samt originale genstande, modeller af køretøjer, skibs- og luftfartøjer og et rigt billedmateriale (malerier, kobber- og stålstik, raderinger, tegninger og fotos) er de posthistoriske samlinger opdelt i afdelinger eller grupper for fødbude og ryttere, postbefordring til lands, til søs og i luften, bygninger, uniformer, posthusskilte, postbrevkasser, brevmateriale, stempler, signeter, aviser, postkonventioner og julemærker, medens den teletekniske afdeling omfatter telegrafi, telefon og radio. — I frimærkeafdelingen udstilles altid samtlige danske frimærker og i øvrigt skiftende lande- udstillinger, i alt ca. 10.000 mærker af postvæsenets frimærkesamling, der nu tæller 191.000 mærker.

De post- og telegrafhistoriske samlinger i Århus.

Der henvises til foranstående jubilæumstale af samlingerne.

RONEO

KONTORMØBLER & SYSTEMVÆGGE SALGS AKTS.

BIISPEJ 5 2400 NV (01) 1038 00

SPECIALISTER I ENHVER ARKIVERINGSFORM

FLYTBARE SKILLEVÆGGE

SKÆRMVÆGGE MED REOLOPHÆNG

LEVERANDØR TIL POST- OG TELEGRAFVÆSENET

SIEMENS

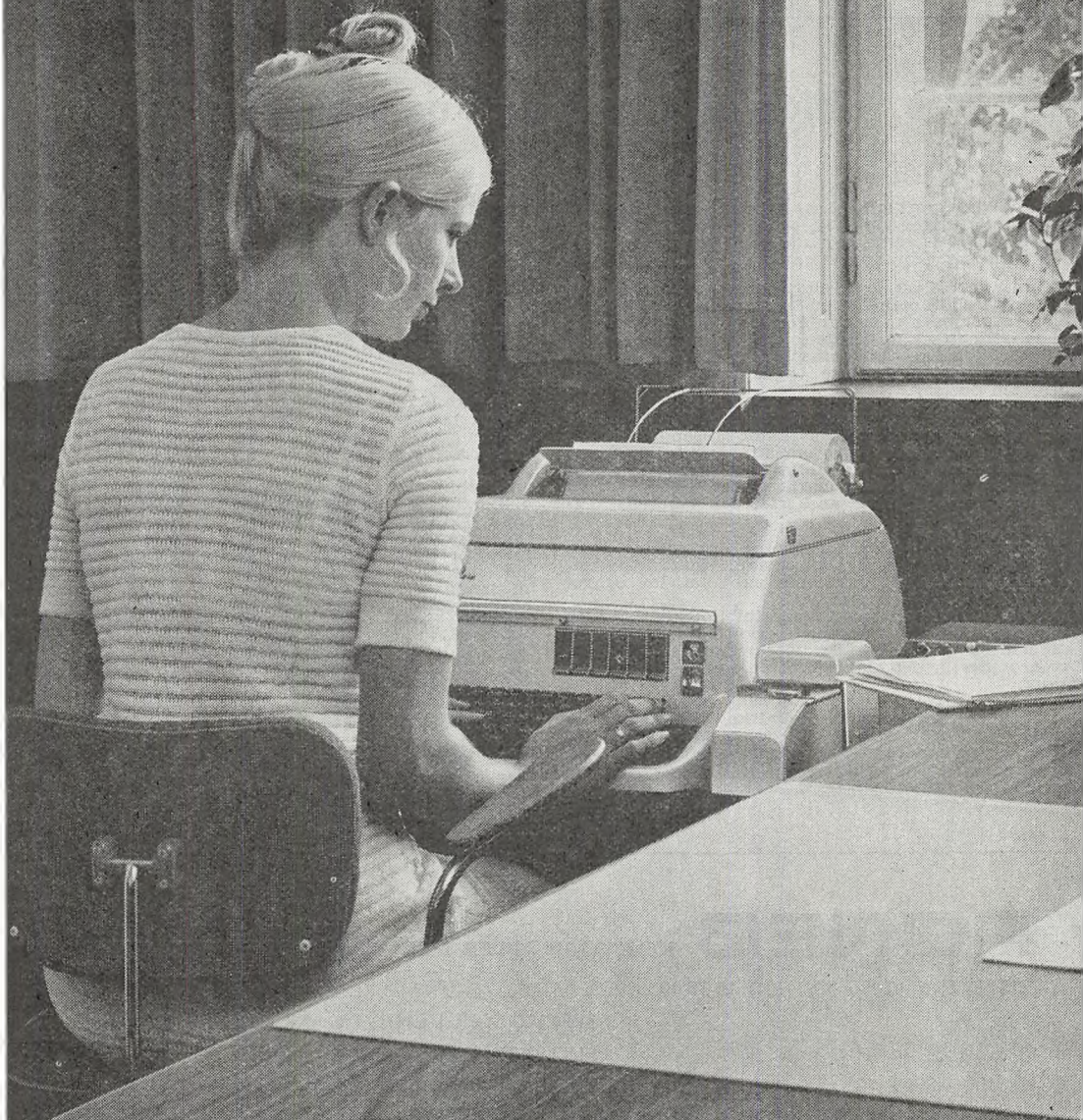

SIEMENS AKTIESELSKAB
Borupvang 3, 2750 Ballerup, telf. (02) 65 65 65, telex 35 313

Generaldirektøren om perspektiver for p&t's udvikling

Hvor er generaldirektørens 2. dels tale i år — er der utvivlsomt læsere, der spørger.

Den er her!

Arbogen har nemlig fundet tiden inde til en lille reform, således at generaldirektørens årlige budskab — fra at være en hilsen til de unge 2. dels kandidater — i højere grad bliver rettet til hele Arbogens læserkreds — og som hovedregel om fremadrettede problemer.

Dette forslag har generaldirektør Poul Hansen været enig i. Vi har derfor fornøjelsen nedestående at præsentere premieren på en forhåbentlig lang serie af artikler med fremtid i.

I et interview til Arbogen 1976 blev jeg bl. a. spurgt om mit syn på P&T's fremtidige funktion i samfundet og om perspektiverne for virksomhedens udvikling.

Mine svar dengang måtte være rimeligt korte, og det er derfor en glæde for mig, at jeg nu får lejlighed til at uddybe dette tema lidt.

Jeg opfatter det faktisk som en af mine vigtigste opgaver at beskæftige mig med perspektiverne i P & T's fortsatte udvikling. Det er jo af stor betydning i tide at erkende problemerne og mulighederne i udviklingen, og at sørge for at disse tages op til vurdering og behandling.

Jeg har tre indfaldsvinkler til mine opgaver og funktioner, som jeg populært kalder de tre P'er; nemlig

- Perspektiver
- Problemer
- Politik

Det jeg vil beskæftige mig med her er navnlig *perspektiver*, men der er naturligvis en indbyrdes sammenhæng mellem P'erne, og jeg vil derfor indledningsvis kort beskrive de to øvrige P'er.

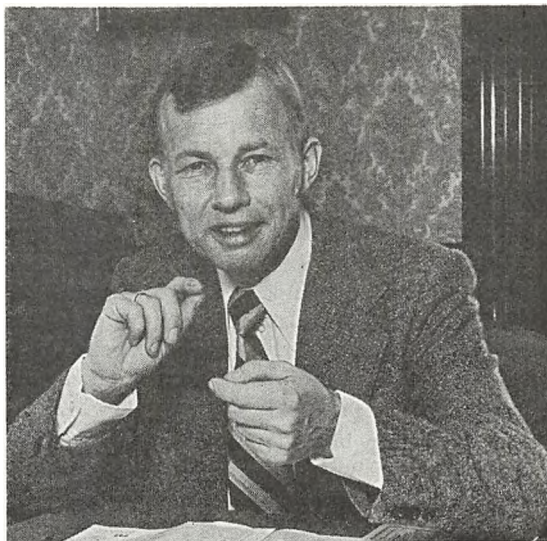

Med hensyn til *politik* er det min opfattelse, at den øverste virksomhedsledelse fremover får en mere »politisk« funktion i retning af at vurdere muligheder og begrænsninger i relation til den generelle politik, som folketinget og regeringen fører. Det kan f.eks. være et spørgsmål om, at tage nogle initiativer over for de politiske beslutningstagere på de rigtige tidspunkter med henblik på at opnå det for P & T bedst mulige resultat. Jeg skal ikke lægge skjul på, at dette gennem de seneste par år har været særligt nødvendigt i forbindelse med behandlingen af P & T's bevillingsansøgninger. Ikke mindst i en tid med mange forskellige partier i folketinget er det vigtigt at have denne opgave for øje.

Ledelsens opgaver omkring området *problemer* er — måske lidt overraskende — ikke først og fremmest at løse problemer. Det er mere et spørgsmål om at være et skridt forud for pro-

blemerne, ved at være opmærksomme på nye strømninger, holdninger, behov, trusler og konfliktområder i øvrigt. Jeg ser det altså som en af mine opgaver at få problemer taget op og at få dem formuleret, vurderet og behandlet, men så i mange tilfælde at overlade løsningen af problemerne til andre. Jeg har den opfattelse, at når blot et problem er erkendt og defineret, så er det dem, »der har skoen på«, som bedst kan udforme løsningsmuligheder på problemet.

Når jeg ser det som en særlig vigtig opgave at få problemer taget op tidligt, er det bl.a. ud fra en generel erfaring om, at en leder kan være tilbøjelig til at opfatte det som sin opgave, at virke »udglattende« over for konfliktstof og problemstillinger. Derved ser jeg en fare for, at man dels ikke får problemerne op, før de går i hårdknude, dels lettere kommer til at kurere symptomer i stedet for årsager.

Det er klart, at løsningen af P & T's aktuelle problemer er en forudsætning for, at vi i det hele taget kan beskæftige os med perspektiverne i den fremtidige udvikling. Og hermed er vi ovre i det tredje P — *perspektiver*.

Når vi vender blikket mod P & T's fremtidsperspektiver, må vi konstatere, at de største udviklingsmuligheder ligger på telesiden.

Teletext og viewdata

Betragter vi udviklingen i dette århundrede, ser vi, at postbefordrede meddelelser i stor udstrækning er blevet erstattet af telefon, telex, radio-kommunikation m.m., og at denne udvikling vil fortsætte i stadig accelererende tempo, er jeg helt overbevist om.

Jeg vil gerne pege på et par eksempler på morgendagens teletjeneste, der vil kunne få væsentlig betydning for såvel det danske samfund som for virksomheden P & T.

Den elektroniske udvikling har medført, at der gennem nogen tid har foreligget teknisk mulighed for etablering af informationssystemer rettet mod den private husstandssektor under anvendelse af en specielt indrettet fjernsynsmodtager for gengivelse af information udsendt fra centrale eller decentrale databaser, hvor nyheder og anden information forefindes oplagret.

Forbindelsen mellem databaserne og terminalerne kan tilvejebringes på to principielt forskellige måder, nemlig

- 1) ved udsendelse af information i form af tekst eller grafisk fremstilling sammen med det billedsignal, der udsendes over fjernsynsstationerne, eller
- 2) ved overføring af tilsvarende informationstyper over det offentlige telefonnet.

Den under 1) nævnte metode har gennem nogle år været under afprøvning af British Broadcasting Corporation og Independent Broadcasting Authority, England under benævnelsen *teletext*, og herhjemme har Danmarks radio i september måned indledt et begrænset teknisk forsøg med tjenesten.

Den under 2) nævnte metode har i godt et års tid været under afprøvning i England under benævnelsen *viewdata*, og systemet er nu så vidt udviklet, at British Post Office, England, Bundespost, Vesttyskland og Televerket, Sverige i løbet af 1978 lancerer relativt omfattende forsøg med systemet dels for at få praktiske erfaringer og dels for at få materiale til bedømmelse af interessen for et sådant system.

Ved *viewdata* etableres individuel forbindelse mellem seeren og et *viewdata*-center over det offentlige telefonnet. Som gengiver af informationen benyttes også her en TV-modtager. Denne skal være forsynet med en speciel tilslutningsenhed, der forbindes til telefonnettet via et såkaldt modem. Ved hjælp af en betjeningsenhed eller et tastaturtelefonapparat vil seeren kunne vælge frit mellem et i teorien ubegrænset antal sider nyheder og anden information med en søgetid på nogle få sekunder for hver side, man ønsker præsenteret. Et typisk *viewdata*-center vil formentlig rumme mellem 50.000 og 100.000 sider.

Ved trafikudvalgets besøg i generaldirektoratet i november 1977 benyttede vi lejligheden til at orientere udvalgets medlemmer om de nævnte tjenester, ligesom vi demonstrerede, hvorledes den engelske *viewdata*tjeneste fungerer.

Elektronisk post

På visse områder kan brevet på langt sigt blive afløst af nye telekommunikationstjenester (elektronisk post). Disse nye tjenester kan foregå fra

abonnt til abonnent; men man kan også tænke sig, at vi etablerer dem på posthusene, hvor en kunde kan gå ind og sende et brev fra den ene ende af landet til den anden på et øjeblik og få det bragt ud straks.

Undersøgelser med elektronisk post i Vesttyskland har vist, at 1/3 af den nuværende mængde af brevforsendelser kan forventes overført elektronisk.

Teknisk samarbejde med PBC

Også inden for pengeformidlingen ligger store udviklingsmuligheder. Det automatiserede girovæsen er så langt fremme, at vi nu vil interessere os mere for markeds-siden. Vi overvejer blandt andet, om vi skal gå ind i et teknisk samarbejde med Pengeinstitutternes Betalingsformidlingscenter, PBC. Man kunne f.eks. tænke sig, at girosystemet kunne fungere som en slags interessekontor, hvor der kunne træffes aftaler om debiteringer og betalinger (multidebitering og multikreditering).

Vi regner også med, at vore girotransaktioner med udlandet vil blive stærkt udbygget i forbindelse med udviklingen af data-transmissionsnettet.

Den teknologiske revolution gør ikke postvæsen overflødigt

Der er endnu ikke forsket meget i konsekvenserne for samfundet og den enkelte af den igangværende teknologiske udvikling — en udvikling, der af visse forskere antages at ville overgå forrige århundredes industrielle revolution. Dog har nogle lande, eksempelvis Japan, Canada og Sverige påbegyndt forskning. I Japan foregår et forskningsprojekt omfattende 250 familier som testgruppe vedrørende lokalprogram, stillbilleder via rekvisition, undervisningsprogram med to-vejs kommunikation, faksimileavis m.v.

Mange ser også farer i forbindelse med udviklingen på elektronik-området. Tænk bare på diskussionen om den teknologiske arbejdsløshed, hvor navnlig edb-teknikken er i focus.

Den internationale arbejdsorganisation, ILO, har i en fornylig offentliggjort rapport påpeget, at den nye databehandlingsteknik rejser enorme

problemer og har bl.a. formuleret spørgsmålet: »Hvor går skillevejen mellem hensynet til sikkerheden og til rationel organisering af arbejdet på den ene side og stadig overvågning af de ansatte ved samlebåndet eller i deres kontorer på den anden side?»

Der findes næppe nogen teknologisk grænse for, hvor meget og hvad slags kommunikation og informationsoverføring mennesker kan producere. Men der findes utvivlsomt visse biologiske og psykologiske grænser for, hvad vi kan forbruge. Grænser, som det kunne være nyttigt at få udforsket.

I det hele taget må det antages at være et bredt behov blandt samfundsplanlæggere og -forskere i at studere denne udvikling, der åbner op for nye muligheder for indretning af samfundet ved tilrettelæggelse af ændrede kontakter mellem mennesker og ved indsamling, lagring, behandling og formidling af viden.

For et samfund som det danske, der ikke selv råder over råvarer af betydning, må udvikling og eksport af viden (know-how) være betydningsfuldt.

Det vil den nye teknologi, hvis Danmark kunne få en ledende position på dette felt, kunne bidrage til, både i sig selv, og som middel til at eksportere know-how vedrørende andre områder.

Når P & T beskæftiger sig med problematikken, er det fordi, vi ser os selv i rollen som den part, der har pligt til at tage det fornødne initiativ til, at samfundets behov for »sikker, hurtig og økonomisk rimelig overføring af meddelelser« til enhver tid er dækket på en måde, der svarer til landets økonomiske, kulturelle og tekniske stade.

Den teknologiske udvikling og de dermed følgende nye teletjenester vil som nævnt på mange områder blive et supplement til den traditionelle postbefordring; men jeg vil dog gerne understrege, at postvæsenet ikke hermed bliver overflødiggjort, hvorimod det er meget sandsynligt, at arten af forsendelser, der befordres af postvæsenet, vil undergå væsentlige ændringer.

Ser vi på postvæsenet i et historisk perspektiv, vil vi kunne konstatere, at der, på trods af tilkomst af »konkurrencetjenester« som telefon,

telex, datel, radio- og TV-kommunikation m.v., befordres flere postforsendelser end nogensinde. Dette må tilskrives det stadig voksende informationsbehov, som i de kommende år vil accelerere yderligere. Jeg tror derfor ikke, at vi på nogen måde står over for at skulle afvikle postsiden, men at vi tværtimod må udbygge og ændre vore posttjenester i takt med ændringerne i behovet.

Min sammenfattende vurdering af perspektiverne i P&T's udvikling er, at P&T i lyset af

den teknologiske udvikling må forberede sig på nye metoder til at tilfredsstille det stigende kommunikationsbehov både med postmidler og telemidler og — som det måske mest afgørende — med kombinationsmuligheder af disse to midler.

Jeg mener, at P & T har en så god grundstruktur, med et net af posthuse og teleanlæg og med en god og veluddannet medarbejderstab, at virksomheden står godt rustet til at tage udfordringerne op.

DIGITEKST-SYSTEMET

Deres

tekstbehandlings- og fotosatssystem til

bog- og tidsskriftarbejde.

Kontakt:

AVS DANSK EDB REGNECENTRUM

GOTHERSGADE 49 - 1123 KBHVN. K - TLF. (01) 14 11 13

DET STORE NORDISKE TELEGRAF-SELSKAB

(Aktieselskab)



GNT Automatic A/S

A/S Hellesens-Tudor

A/S Aage Havemanns Eftf.

Tage Schouboe A/S

Danavox A/S

Tiger Data A/S

H. C. ØRSTEDSVEJ 30
 TELEFON (01) 21 27 25
 1879 KØBENHAVN V



I. A. STAUNING *Tapetserer og Dekorator*

Marielundvej 20
 2730 Herlev
 Telf. (02) 941177

Sændergade 62
 9000 Ålborg
 Telf. (08) 121399

Lykkeholms Alle 100
 8260 Viby Jylland
 Telf. (06) 114500

Egestubben 1 B
 5270 Odense N
 Telf. (09) 181515

Ruko

DEN DANSKE
 SIKKERHEDSLÅS

Møbellåse
 Hængelåse
 Mellemdørlåse
 Tilholderlåse
 Industrilåse
 Dørgreb og
 Låsesystemer

Sæt en
Ruko lås
i døren nu!

– inden tyven kommer . . . !

Forhandlingsberettigede tjenestemandorganisationer.



Dansk Post- og Telegrafforening

Adresse: Tjenestemændenes Hus, Bredgade 21, 1260 København K, tlf. (01) 14 33 00 og Dronningens Tværgade 48, 1302 København K, tlf. (01) 15 40 10.

Formand:

Kontrollør Hans Strunge, V. E. Gamborgvej 8, 4. tv., 2000 København F, tlf. (0136) GO 7159.

1. næstformand:

Overassistent Børge Christensen, Kastanievangen 20, 4622 Havdrup, tlf. (03) 38 56 46.

2. næstformand:

Kontrollør Preben H. Josephsen, Sankt Bendtsallé 57, 2630 Tåstrup, tlf. (02) 75 91 48.

Oplysningsudvalgsformand:

Overassistent Jørgen Jensen, Hasselen 21, Svogerslev, 4000 Roskilde, tlf. (03) 38 39 77.

Hovedkasserer:

Postmester Henning Mortensen, Skovlunde Torv 6, 2740 Skovlunde.

Sekretariatsleder:

Overkontorassistent Sylve Hermansen, Enebærsvæng 1, 4700 Næstved, tlf. (03) 30 00 94.

Strukturkonsulent:

Kontrollør Holger Bremer, Grenhusene 8, 2650 Hvidovre, tlf. (01) 78 49 11.

Sekretærer:

Sekretær, overassistent Ellen Christensen.
Sekretær, assistent Henning Boe.

Postgirokonto 8 00 00 18. Dansk Post- og Telegrafforening, hovedkassereren.

— 6 05 43 31. Dansk Post- og Telegrafforenings Feriehuse.

— 8 00 26 30. Dansk Post- og Telegrafforenings kontor.

— 1 00 18 33. Dansk Post- og Telegraf Tidende.

— 8 00 02 55. Årbog for det danske post- og telegrafvæsen.

— 9 17 90 70. Dansk Post- og Telegrafforening, Tjenestemændenes Hus, Bredgade 21, 1260 Kbhv. K.

Foreningen er stiftet 11. maj 1929 og er dannet ved sammenslutning af Dansk Postforening (stiftet 8. januar 1899) og Dansk Telegrafforening (stiftet 6. december 1898) — Medlemsstal: Ordinære ca. 6500. Ekstraordinære ca. 600.

Foreningens opgave: At varetage medlemmernes stands- eller fællesinteresser og at styrke og øge samfølelsen.

Som ordinære medlemmer kan optages tjenestemænd i post- og telegrafvæsenet, placeret i lønrammerne 1-3, 7, 9, 11, 12, 16-22, 24-37 og 39-40.

Adgang til at være ekstraordinært medlem har forhenværende ansatte, som ved deres afgang var medlemmer.

Finder afsked af post- og telegrafvæsenets tjeneste sted i henhold til § 28 i lov nr. 291 af 18. juni 1969 om tjenestemænd i

staten, folkeskolen og folkekirken, afgør hovedbestyrelsen, om vedkommende kan være ekstraordinært medlem. De ekstraordinære medlemmer henføres ikke under kredsene.

Kontingent:

1. Medlemskontingent, der erlægges forud på den af hovedbestyrelsen foreskrevne måde fastsættes pr. 1. juli 1977 til:

For ordinære medlemmer i lønramme 1-2 samt elever 46,80 kr. månedligt.

For ordinære medlemmer i lønramme 3-6 57,50 kr. månedligt.

For ordinære medlemmer i lønramme 7-12 64,30 kr. månedligt.

For ordinære medlemmer i lønramme 13-40 68,70 kr. månedligt.

Medlemmer, der er tildelt tjenestefrihed uden løn, er kontingentfri.

Medlemmer, der er indkaldt til pligtig militærtjeneste e.l. med reduceret løn, betaler kun kontingentet, der gælder for lønramme 1 og 2.

Ekstraordinære medlemmer betaler 25 kr. pr. kalenderår.

2. Ved lønreguleringer reguleres kontingentet for ordinære medlemmer i henhold til stk. 1 med samme procent som lønningerne.

Tidligere formænd:

Dansk Telegrafforening:

1898—1899 Th. Wolmer.

1899—1901 Martin Friis.

1901—1909 A. Abrahamsen.

1909—1910 C. V. V. Munck.

1910—1915 I. C. Møller.

1915—1920 L. P. Jensen.

1920—1924 Sv. Jørgensen.

1924—1925 J. K. Ingeholm.

1925—1929 J. J. Sund.

Dansk Postforening:

1899—1902 L. C. Schou.

1902—1908 C. E. V. E. Andersen.

1908—1911 Jac. N. K. Andersen.

1911—1913 Hans Jensen.

1913—1915 A. C. Fabricius.

1915—1917 J. W. Ø. Philippen.

1917—1919 A. C. Fabricius.

1919—1924 G. S. Willemann.

1924—1928 Skotte-Hansen.

1928—1929 T. V. Johansen.

Dansk Post- og

Telegrafforening:

1929—1930 J. J. Sund.

1930—1930 W. E. Philippen. (jan.—maj).

1930—1935 G. Hulegaard.

1935—1938 J. E. Ravner.

1938—1938 V. Gottlieb. (Febr.—maj).

1938—1946 A. Dræbel.

1946—1952 C. V. T. Struve.

1952—1961 F. R. Kristensen.

1961—1974 Jens Christensen.

Generalforsamling: Ordinært delegeretmøde afholdes hvert tredje år.

Foreningen udgiver:

1) Medlemsbladet

»Dansk post- og telegraf Tidende«.

Redaktør: Kontorassistent Birthe Jensen, Lovens Kvarter 2 D, 2620 Albertslund, tlf. (02) 64 49 07.

Ekspedition: Tjenestemændenes Hus, Bredgade 21, 1260 København K, tlf. (01) 14 33 00. Oplag ca. 7.100 ekspl. (med 12 nr. årlig).

Abonnementsprisen er den samme som kontingentet for ekstraordinært medlemsskab.

2) DPTF's årbog.

Redaktør: Postmester K. N. Kaptain. Uranusvænget 1, 7000 Fredericia. Tlf. (05) 92 04 31.

Dansk Post- og Telegrafforenings kredse

Foreningen er inddelt i 20 kredse således:

A.

1.—5. og 11. kreds omfatter medlemmer i lønramme 20—40, ingeniører i lønramme 16, maskinmestre, skibsførere, styrmænd og telegrafmestre alle i lønramme 17. Endvidere overassistenter i lønramme 17 og 19 og tegnere i lønramme 16 og 17, der er ansat i 15. lkl. (1958-loven) FØR 1. JULI 1966.

B.

6.—9. og 12. kreds omfatter elever, medhjælpere i lønramme 2, assistenter i lønramme 9 og 11, tegnere i lønramme 7, 9, 16 og 17 samt overassistenter i lønramme 17 og 19 (undtagen tegnere og overassistenter, der er ansat i 15. lkl. (1958-loven) før 1. juli 1966).

C.

10. — kredsene omfatter kontorassistenter i lønramme 1, 3, 7, 9 og 12 samt overkontorassistenter i lønramme 17 og 18.

1. kreds:

Til kredsen hører de under A) oven for nævnte medlemmer, der er tjenstgørende i generaldirektoratet, postgirokortoret og værkstederne:

Formand:

Kontrollør Poul Thisted Kristensen

Hvidtjørnen 13

2791 Dragør (01) 53 22 46

Næstformand:

Kontrollør Preben Storm

Rugbjerg 54

2670 Greve Strand (02) 90 39 14

Kasserer:

Kontrollør V. E. Majgaard

Klosterdammen 36

2650 Hvidovre (01) 75 70 90

Øvrige bestyrelse:

Kontrollør N. C. Terp

Nyvej 83, 2. tv.

2620 Albertslund (02) 64 58 60

Overkontrollør Ernst K. Hansen

Kielshøj 52

3520 Farum (02) 95 89 51

Kontrollør Preben Nielsen Rypehusene 96 2620 Albertslund	(02)	64 36 03
Kontrollør Sven-Erik Røvdal Poppelhusene 121 2600 Glostrup	(02)	45 36 68
Kontrollør Erling Elberg Bækparken 26 4622 Havdrup	(03)	38 54 24
Kontrollør Else Rasmussen Holmehaven 52 2670 Greve Strand	(02)	90 80 45
Overkontrollør Børge Nielsen Baneflejen 7, 1. tv. 2700 Brønshøj	(02)	94 56 75

2. kreds A:

Til kredsen hører de under A) oven for nævnte medlemmer, der er tjenstgørende i det københavnske postområde og ved jernbanepostkontor 1.

Formand:

Kontrollør K. P. Larsen Engrojel 84 2670 Greve Strand	(02)	90 44 34
---	------	----------

Næstformand:

Kontrollør E. Siig Bjødstrupvej 11 2610 Rødovre	(01)	41 06 97
---	------	----------

Kasserer:

Postmester H. S. Eriksen Finsensvej 5 B 3. th. 2000 København F	(0136)	Go 2111
---	--------	---------

Sekretær:

Overkontrollør E. Poulsen Portvej 105 2610 Rødovre	(01)	70 27 66
--	------	----------

Protokolfører:

Postmester J. L. Jørgensen Mågevangen 18 2791 Dragør	(01)	53 10 69
--	------	----------

2. kreds B:

Til kredsen hører de under A) oven for nævnte medlemmer, der er tjenstgørende i overtelegrafinspektoratet, 1. ingeniørdistrikt, kabelingeniørtjenesten, radioingeniørtjenesten, telegraflaboratoriet, hovedtelegrafkontoret, rigstelefonkontoret, regnskabskontoret for telegraf og rigstelefon samt Lyngby radio.

Formand:

Kontrollør Kay B. Lørup Dalstræget 78, 6 2860 Søborg	(01)	69 45 31
--	------	----------

Næstformand:

Kontrollør Knud Gedso Nielsen Vesterbjerg 25 2670 Greve Strand	(02)	61 03 02
--	------	----------

Kasserer:

Kontrollør Hugo Christensen Ibsensvej 64 2630 Tåstrup	(02)	99 26 72
---	------	----------

Sekretær:

Kontrollør H. B. Kaspersen Liliendalsvej 10 2600 Glostrup	(02)	45 07 41
---	------	----------

Øvrige bestyrelse:

Kontrollør I. Dalsgaard Valmuehaven 8, Smørumnedre 2760 Måløv	(02)	65 15 19
---	------	----------

3. kreds:

Til kredsen hører de under A) oven for nævnte medlemmer, der er tjenstgørende i 1. distrikt, ved Kalundborg, Reersø og Skamlebæk radio.

Formand:

Overkontrollør Ib Christensen Granhegnet 7 3140 Ålsgårde	(03)	10 99 07
--	------	----------

Næstformand:

Overkontrollør Freddy Schmidt Vidarsvej 11 4100 Ringsted	(03)	61 27 87
--	------	----------

Kasserer:

Postmester K. S. Lund Postkontoret 4990 Saksøbing	(03)	89 41 23
---	------	----------

Sekretær:

Kontrollør Niels Hansen Steinckesvej 15 4500 Nykøbing Sjælland	(03)	41 20 03
--	------	----------

Øvrige bestyrelse:

Kontrollør Billy Jensen Søbrødden 26, Svogerslev 4000 Roskilde	(03)	38 43 81
--	------	----------

4. kreds:

Til kredsen hører de under A) oven for nævnte medlemmer, der er tjenstgørende i 2. distrikt, 2. ingeniørdistrikt, ved jernbanepostkontor 2, kabelingeniørtjenestens forstærkerstation på Røms samt ved telegrafkontorerne i Kolding, Odense og Åbenrå.

Formand:

Postmester F. G. Poulsen 6560 Sommersted	(04)	55 44 44
---	------	----------

Næstformand:

Kontrollør F. G. Petersen Ahornvej 17 6000 Kolding	(05)	52 45 36
--	------	----------

Kasserer:

Kontrollør L. L. Husum Lærkevej 8, Rolfsted, 5863 Ferritslev Fyn	(09)	98 15 17
--	------	----------

Sekretær:

Overkontrollør K. M. Christensen Ahornvej 23 6100 Haderslev	(04)	62 43 12
---	------	----------

Protokolfører:

Kontrollør L. C. Thomsen postkontoret 6760 Ribe		
--	--	--

Øvrige bestyrelse:

Kontrollør H. Broeng Haslevej 5 6000 Kolding	(05)	52 35 57
--	------	----------

Kontrollør L. V. Rømer

Solbakken 48
6700 Esbjerg

5. kreds:

Til kredsen hører de under A) oven for nævnte medlemmer, der er tjenstgørende i 3. distrikt, 3. ingeniørdistrikt, ved Blåvand radio samt telegrafkontoret i Århus.

Formand:

Kontrollør H. A. F. Christensen Gyldenløvesvej 15 8700 Horsens	(05)	65 76 02
--	------	----------

Næstformand:

Kontrollør F. T. Hansen Østerled 6 Mejrup Kirkeby 7500 Holstebro		
---	--	--

Sekretær:

Telegrafmester J. Sørensen Kalkærparken 82 8270 Højbjerg	(06)	27 16 83
--	------	----------

Kasserer:

Overkontrollør H. V. Jensby Terp Skovvej 106 8270 Højbjerg	(06)	14 05 65
--	------	----------

Øvrige bestyrelse:

Kontrollør A. E. E. Simonsen Nordborggade 55 8000 Århus C	(06)	14 20 21
---	------	----------

Kontrollør P. Dybdahl

Allikevej 3 6900 Skjern	(07)	35 16 46
----------------------------------	------	----------

Postforvalter L. V. F. Johansen

Birgittevej 3 8220 Brabrand	(06)	26 14 56
--------------------------------------	------	----------

6. kreds A:

Til kredsen hører de under B) oven for nævnte medlemmer, der er tjenstgørende i generaldirektoratet (undtagen i 4. ekspeditionskontor, 1. teknisk kontor og 2. teknisk kontor), postgirokontoret, jernbanepostkontor 1 samt i det københavnske postområde.

Formand:

Svend Erik Hermansen Saven A 1, II mf. tv. 2630 Tåstrup	(02)	99 95 92
---	------	----------

Næstformand:

Bjarne F. Ipsen Peter Bangsvej 237 st. tv. 2500 Valby	(01)	71 60 75
---	------	----------

Kasserer:

Kai Boisen Engvej 5, Bloustrød 3450 Allerød	(08)	27 17 47
---	------	----------

Øvrige bestyrelse:

Christer Sørensen Amagerbrogade 51 2300 København S	(01)	AM 77 44
---	------	----------

Randi Martinsen Karensvej 10, 2. tv. 2500 Valby	(01)	30 82 61
---	------	----------

Frimann Wroblewski Mellisehaven 7, st. tv. 2730 Herlev		
--	--	--

Knud Erik Henriksen Nordre Fasanvej 114 st. tv. 2000 København F	(01)	34 96 55
--	------	----------

Søren Andersen Parmagade 37, 2. tv. 2300 København S		
--	--	--

Kurt Eriksen Vagtvej 37, 7. 2000 København F	(01)	19 13 17
--	------	----------

6. kreds B:

Til kredsen hører de under B) oven for nævnte medlemmer, der er tjenstgørende i generaldirektoratets 4. ekspeditionskontor, 1. teknisk kontor og 2. teknisk kontor, overtelegrafinspektoratet, 1. ingeniørdistrikt, kabelingeniørtjenesten, radioingeniørtjenesten, telegraflaboratoriet, hovedtelegrafkontoret, rigstelefonkontoret, regnskabskontoret for telegraf og rigstelefon samt ved Lyngby radio.

Formand:

Overassistent Elmer B. Nielsen
Ulborgvej 47
2760 Måløv (02) 65 18 54

Næstformand:

Overassistent Bent B. Larsen
Lykkevej 19
2670 Greve Strand (02) 90 88 89

Kasserer:

Overassistent Kaj A. Jørgensen
Vejlegårdsparken 66, 2. th.
2660 Brøndby Strand

Øvrige bestyrelse:

Tegner Finn Planck
Lyngvej 6
2660 Brøndby Strand (02) 73 72 48
Assistent Jens E. Thomassen
Hyttetvænget 49
2660 Brøndby Strand (02) 54 09 03

7. kreds:

Til kredsen hører de under B) oven for nævnte medlemmer, der er tjenstgørende i 1. distrikt, ved Kalundborg, Reersø og Skamlebak radio.

Formand:

Assistent Erik Larsen
Rugvænget 9
4330 Hvaløse (03) 40 90 82

Næstformand:

Assistent Ivan Olsgaard
Thit Jensensvej 3
4700 Næstved

Kasserer:

Overassistent Kurt Hansen
Elmekroen 3
3200 Helsingø

Sekretær:

Overassistent Ebbe Enegård Hansen
Avænget 33, Mogenstrup
4700 Næstved

Bestyrelsesmedlem:

Overassistent Kent Kristensen
Østerdalen 8
3230 Græsted

8. kreds:

Til kredsen hører de under B) oven for nævnte medlemmer, der er tjenstgørende i 2. distrikt, 2. ingeniørdistrikt, ved jernbanepostkontor 2 og ved telegrafkontorerne i Kolding, Odense og Åbenrå.

Formand:

Overassistent Niels P. Schmidt
Enghaven 15, Genser
6200 Åbenrå (04) 66 87 09

Næstformand og sekretær:

Overassistent Per E. Thinggaard
Sandmarken 5, Nybøl
6400 Sønderborg (04) 46 73 11

Kasserer:

Tegner Ebbe Skjøth
Dammes Teglård 8, 2., 6200 Åbenrå

Øvrige bestyrelse:

Overassistent Flemming Christiansen
Svalevej 6
6000 Kolding (05) 52 67 17
Overassistent Søren H. D. Jensen
Engtoften 7
5320 Agedrup (09) 10 96 75

Assistent Ove H. Nicolaisen

Ivigtvej 21
6700 Esbjerg (05) 15 06 45

Assistent Kaj L. Just
Ørnevej 102
5210 Odense NV (09) 16 32 91

9. kreds:

Til kredsen hører de under B) oven for nævnte medlemmer, der er tjenstgørende i 3. distrikt, 3. ingeniørdistrikt og ved Blåvand radio samt telegrafkontoret i Århus.

Formand:

Overassistent Villy Andersen
Poppelvang 6, Brejning
7080 Børkop (05) 86 81 05

Næstformand:

Overassistent Knud Erik Hansen
Blåbærvej 26
8471 Sabro (06) 94 85 83

Kasserer:

Overassistent B. Pedersen
Lemvej 17, Lem
8900 Randers (06) 43 04 58

Sekretær:

Overassistent O. H. Klausen
Munkgårdkvarteret 157, Snejbjerg
7400 Herning

Øvrige bestyrelse:

Assistent Poul Erik Olesen
Bygvænget 6, Virring
8660 Skanderborg (06) 92 82 13

Overassistent Aage Larsen
Lundevej 41
8300 Odder (06) 54 25 04

Suppleanter:

1. Tegner Søren K. Kristensen
Tokkerbakken 52
8240 Risskov (06) 17 55 43

2. Assistent Jens Kabell
Postkontoret
6800 Varde

10. kreds A:

Til kredsen hører de under C) oven for nævnte medlemmer, der er tjenstgørende i generaldirektoratet, ved værkstederne og jernbanepostkontor 1 samt i det københavnske postområde.

Formand:

Kontorassistent Erna Søgaard
Porsager 60
2620 Albertslund (02) 64 63 47

Næstformand:

Kontorassistent Ilse Drewsen
Bjergagervej 25
2650 Hvidovre (01) 78 42 46

Kasserer:

Overkontorassistent Esther Høgh
Brunevang 35, 1. th.
2700 Brønshøj (02) 94 62 63

Øvrige bestyrelse:

Kontorassistent Elise Prætorius
Korsørgade 35, 3.
2100 København Ø (01) 07 11 47

Kontorassistent Hanne Hansen

Nattergalevej 20
2630 Tåstrup

Kontorassistent Gunhild Petersen

Bogholder Allé 45
2720 Vanløse

Kontorassistent Inge Pedersen

Olymposvej 2, 2. tv.
2300 København S

Suppleanter:

Kontorassistent Randi Jensen
Tømmerstræde 19
2620 Albertslund

Kontorassistent Clifff Duclund

Vigerslev Allé 78, st. th.
2500 Valby

10. kreds B:

Til kredsen hører de under C) oven for nævnte medlemmer, der er tjenstgørende i overtelegrafinspektoratet, 1. ingeniørdistrikt, kabelingeniørtjenesten, radioingeniørtjenesten, telegraflaboratoriet, ved hovedtelegrafkontoret, rigstelefonkontoret, regnskabskontoret for telegraf og rigstelefon samt ved Lyngby radio.

Formand:

Bo Larsen
Vølundsgade 28
2200 København N (01) 83 14 68

Næstformand:

Frits Hansen
Syriensvej 27
2300 København S (01) 55 07 26

Kasserer:

Anelise Kall
Kabelingeniørtjenesten
Valkendorffsgade 9
1151 København K (01) 11 24 25 / 215

Sekretær:

Vibeke Dahl
Holbergsgade 15, 3.
1057 København K (01) 12 72 46

Øvrige bestyrelse:

Anette Brejnholt
Stenkroen 6
2800 Lyngby (02) 98 69 95

Birthe Ørsmæs
Ved Bellahøj 17 A
2700 Brønshøj (01) 28 69 01

Jette Stauning
Nordre Fasanvej 137, 4.
2000 København F (01) 19 82 68

Kirsten Hein Petersen
Radioingeniørtjenesten
Narrebrogade 10
2200 København N (01) 39 37 11 / 214

Suppleanter:

Theo Bendtsen
Sølvgade 84, 3.
1307 København K (01) 13 06 05

Paul Nissen
Birkholmvej 23
2720 Vanløse (01) 71 91 68

Emmy Elkjær
telegraflaboratoriet
Ågade 154, trappe V, 9. sal
2200 København N (01) 34 95 40

10. kreds giro:

Til kredsen hører de under C) oven for nævnte medlemmer, der er tjenstgørende i postgirokantoret.

Formand:

Kontorassistent John Pedersen
Malurhaven 110
2370 Herlev (02) 84 41 28

Næstformand:

Kontorassistent Bodil Arnoldus
Nygaardsterrasserne 282 d
9520 Farum (02) 95 45 48

Sekretær:

Kontorassistent Henny-Lis Nielsen
Terminalen

Kasserer:

Kontorassistent Claus Petersen
Reklamationen

Øvrige bestyrelse:

Overkontorassistent Betty Rasmussen
Reklamationen

Kontorassistent Birthe Holmberg
IK afdelingen

Overkontorassistent Jytte Hauberg
Personalekontoret

Kontorassistent Lillian da Cruz
PHK sektionen

Suppleanter:

Kontorassistent Lea Sandholm
Terminalen

Kontorassistent Irene Schröder
Telex

10. kreds 1. distr.:

Kredsen omfatter medlemmer af kontorassistentlinjen i 1. distrikt.

Formand:

Kontorassistent I Birgit Vinkler Thomsen
Agervænget 49
4420 Regstrup (03) 47 14 75

Næstformand:

Kontorassistent I Karen Margrethe Hansen
Frederiksværksgade 90 B
3400 Hillerød (03) 26 49 02

Kasserer:

Kontorassistent I Tove Petersen
Blåbærhaven 8, 3. mf.
2980 Kokkedal (03) 24 38 68

Sekretær:

Kontorassistent II Birgitte Munksgaard
Bogensevej 19, 2. th.
4700 Næstved

Øvrige bestyrelse:

Kontorassistent I Eva Lind
Roligheden 23, Kværkeby
4100 Ringsted (03) 62 52 34

Suppleanter:

Kontorassistent I Inge-Lise Jensen
4500 Nykøbing Sjælland

Kontorassistent I Ellen Christensen
4400 Kalundborg

10. kreds 2. distr.:

Til kredsen hører de under C) oven for nævnte medlemmer, der er tjenstgørende i 2. distrikt, 2. ingeniørdistrikt, ved jernbanepostkontor 2 samt ved telegrafkontorerne i Kolding, Odense og Åbenrå.

Formand:

Kontorassistent Anja Jensen,
Engtoften 7
5320 Agedrup (09) 10 96 75

Næstformand:

Kontorassistent Lis Brøndsted
Telegrafkontoret
5000 Odense (09) 16 19 17

Kasserer:

Overkontorassistent H. Finseth
Postkontoret
5000 Odense

Øvrige bestyrelse:

Kontorassistent Rethe Dahlstrup
2. ingeniørdistrikt
6200 Åbenrå

Kontorassistent Edith Pedersen
Postkontoret
6700 Esbjerg

Kontorassistent Gerda Jensen
Telegrafkontoret
5000 Odense

Kontorassistent Kirsten Sørensen
Postkontoret
5000 Odense

10. kreds 3. distr.:

Til kredsen hører de under C) oven for nævnte medlemmer, der er tjenstgørende i 3. distrikt, 3. ingeniørdistrikt, ved Blåvand radio samt telegrafkontoret i Århus.

Formand:

Karen Margrethe Christensen
Jernbanevej 37, 1.
8600 Silkeborg (06) 81 24 25

Næstformand:

Karen Juel Jensen
Laksegade 16
8900 Randers (06) 42 62 60

Kasserer:

Alice Olesen
Iver Jarls Vej 26
7100 Vejle (05) 83 03 70

Øvrige bestyrelse:

Birthe Pedersen
Fynsgade 10 B
7400 Herning (07) 12 51 98

Gudrun Nielsen
Brobjerg Parkvej 59
8250 Egå (06) 22 35 57

Tove Thomsen
Fjordparken 61
8700 Horsens (05) 61 56 45

Suppleanter:

Ellen Møller
Frydenlunds Allé 39, 1.
8210 Århus V (06) 15 10 63

Marianne Vraa
Skelvangsvej 137
8900 Randers (06) 43 61 83

Lillian Blak
Hennt Hertzvej 72
8230 Åbyhøj (06) 11 75 28

10. kreds 4. distr.:

Til kredsen hører de under C) oven for nævnte medlemmer, der er tjenstgørende i 4. distrikt og ved Skagen radio samt telegrafkontoret i Ålborg.

Formand:

Inge Marie Dueholm
Vesterbrogade 14, 2.
8800 Viborg (06) 62 91 87

Næstformand:

Liva Pilgaard
Postkontoret
9400 Nørresundby

Kasserer:

Margrethe Graversen
Postkontoret
7800 Skive

Øvrige bestyrelse:

Betty Jeppesen
Postkontoret
9600 Års

Karen Margrethe Nielsen
Postkontoret
9000 Ålborg

11. kreds:

Til kredsen hører de under A) oven for nævnte medlemmer, der er tjenstgørende i 4. distrikt og ved Skagen radio samt telegrafkontoret i Ålborg.

Formand:

Kontrollør H. S. Pedersen
Skolevej 16
9270 Klarup (08) 31 81 68

Næstformand:

Kontrollør Aa. Sørensen
Postkontoret
9600 Års

Kasserer:

Post- og telegrafkasserer H. N. P. Hansen
Postkontoret
9000 Ålborg

Øvrige bestyrelse:

Overkontrollør A. Vorre
Postkontoret
9800 Hjørring

Kontrollør H. I. Lauritsen
Telegrafkontoret
9000 Ålborg

12. kreds:

Til kredsen hører de under B) oven for nævnte medlemmer, der er tjenstgørende i 4. distrikt, ved Skagen radiotelegrafkontor og telegrafkontoret i Ålborg.

Formand:

Overassistent H. N. Mæhle
Tykskovvej 9
9830 Tårs (08) 96 14 65

Næstformand:

Overassistent Vagn Nørgaard
Hillerslev
7700 Thisted (07) 98 13 82

Sekretær:

Overassistent Just Christensen
Sven Schous Allé 15
9560 Hadsund

Kasserer:

Overassistent fr. H. L. M. Laursen
Enggårdsgade 33
9000 Ålborg (08) 13 06 33

Øvrige bestyrelse:

Assistent Erik Jørgensen
Kornelparken 140
9310 Vodskov



Dansk Postforbund.

Adresse: Vodroffsvej 13, 1900 København V, tlf. (01) 21 41 24. Stiftet 16. august 1908. — Medlemstal: 13.700.

Forbundets Forretningsudvalg:
Postvagtmester Aage Andersen, Ndr. Ringvej 102, 2600 Glostrup, tlf. (02) 96 34 06. (Forbundsformand).

Postbudform. Johan Overgaard, M. Bechs Allé 148, 2650 Hvidovre, tlf. (01) 47 23 58. (Næstformand).

Postvagtmester S. K. Jensen, Gåscholmvej 7, 2., 2730 Herlev, tlf. (02) 94 77 18. (Forbundssekretær).

Overpostbud P. F. Frederiksen, Magnoliavej 1, 3. th., 2500 Valby, tlf. (01) 46 88 53.

Postbudform. Martin Pedersen, Heklavej 28, 5210 Odense NV, tlf. (09) 16 28 29.

Landpostbud Chr. Rasmussen, 5863 Ferritslev Fyn, tlf. (09) 98 12 40.

Mekaniker E. W. Julgaard, Trepkasgade 3, 1., 8000 Århus C, tlf. (06) 12 24 20.

Postvagtmester O. H. J. Ebbesen, Egeskovvej 103, 7000 Fredericia, tlf. (05) 92 22 99.

Forretningsudvalget danner i forbindelse med nedenstående medlemmer forbundets hovedbestyrelse:

Kontorpakmester Willy Sørensen, Hvedemarken 3, 8520 Lystrup St., tlf. (06) 22 27 95.

Kontorpakmester K. E. Kloster, Skolevænget 9, 7700 Thisted, tlf. (07) 92 14 13.

Kontorpakmester Bent Fruerled, Rypevej 23, 4000 Roskilde, tlf. (03) 36 48 23.

Kontorpakmester Jørgen Ebbesen, Holmannsvej 8, Sandal, 7000 Fredericia, tlf. (05) 94 28 04.

Postbudformand Arne Gylling, Bykrogen 45, 2860 Søborg, tlf. (01) 56 14 63.

Overpostbud Gunnar Mortensen, Kærnestykket 41 A, 2730 Herlev, tlf. (02) 94 73 66.

Overchauffør Hugo M. Andersen, Postparken 38, st. th., 2770 Kastrup, tlf. (01) 51 45 55.

Overpakmester Fl. Rasmussen, Knud Anchersvej 95, 2610 Rødovre, tlf. (01) 70 34 14.

Landpostbud Karl Christensen, Algade 7, Koldby, 7752 Snedsted, tlf. (07) 93 60 55.

Landpostbud M. Diederichsen, Agertofte 8, Jejsing, 6270 Tønder, tlf. (04) 76 43 16.

Landpostbud Karl H. Nielsen, Møllevej 8, Ubby, 4490 Jerslev Sjælland, tlf. (03) 49 53 01.

Landpostbud Thomas Jessen, Nygade 13, Kliplej, 6200 Åbenrå, tlf. (04) 68 78 09.

Mekaniker Arne Sørensen, Tjørnevej 5, 4560 Vig St., tlf. (03) 41 59 98.

Mekaniker (observatør) Frode Nielsen, Løgumklostervej 28, 6200 Åbenrå, tlf. (04) 62 12 54.

Overpakmester Knud Jørgensen, Diget 25, 4652 Hårlev, tlf. (03) 68 68 98.

Postbureauformand E. G. Nielsen, Televænget 14, st. th., 2770 Kastrup, tlf. (01) 52 12 13.

Forbundet har 5 afdelinger, nemlig:

Københavns Postbudeforening.
 Provningspostbudeforening. } Se under
 Landpostbudenes Centralforening. } disse
 Jernbanepostforening. } nedenfor.
 Teknikerforening. }

Forbundet udgiver et for afdelingerne fælles medlemsblad »Posthorntet».

Under forbundet hører endvidere:

Dansk Postforbunds
 Landsoplysningsudvalg og
 D P F Oplysningsudvalget } Optaget i
 i København samt } efterfølg.
 Dansk Postforbunds ferie- } afsnit:
 og Kursuscenter i Rørvig } »Øvrige
 foreninger»

Københavns Postbudeforening.

(Afdeling under Dansk Postforbund).
 Adresse: Vodroffsvej 13, 1., 1900 Kh. V, tlf. (01) 31 36 99. Postgirokonto 4000676. Stiftet 6. juli 1898. — Medlemstal 4500.

Foreningen er Dansk Postforbunds afdeling indenfor det københavnske postområde og har til formål at søge de opgaver løst, som findes udtrykt i forbundets love, hvis bestemmelser foreningen såvel som dens enkelte medlemmer er underkastet.

Foreningens bestyrelse:

Overpostbud Poul Frederiksen (formand), Magnoliavej 1, 3. th., 2500 Valby, tlf. (01) 46 88 53.

Postbudformand Arne Gylling, (næstformand), Bykrogen 45, 2860 Søborg, Tlf. (01) 56 14 63.

Overpostbud Gunnar Mortensen (sekretær), Kærnestykket 41 A, 2730 Herlev, tlf. (02) 94 73 66.

Postvagtmester K. V. Petersen (kasserer), Kantorparken 7, 2400 NV, tlf. (01) 69 11 60.

Overchauffør Hugo Andersen, Postparken 38, st. th., 2770 Kastrup, Tlf. (01) 51 45 55.

Overpakmester Flemming Rasmussen, Knud Anchersvej 95, 2610 Rødovre, Tlf. (01) 70 34 14.

Overpakmester Jan Svendsen, Neergårds-parken 11, 4000 Roskilde, Tlf. (03) 35 71 68.

Endvidere har foreningen ved hvert post- og telegrafkontor (ved kt. med flere selvstændige afdelinger, ved hver af disse) en tillidsmand, som er bindeled mellem bestyrelsen og medlemmerne, og som repræsenterer foreningen i alle lokale spørgsmål.

Tillidsmændene udgør foreningens repræsentationskab, som er beslutningsdygtig imellem generalforsamlingerne.

Repræsentationskabet mødes 3 gange årligt. Formand, næstformand og sekretær udgør foreningens forretningsudvalg og er samtidig medlemmer af Dansk Postforbunds hovedbestyrelse.

Ordinær generalforsamling afholdes i sidste halvdel af april måned.

Årsregnskabet løber pr. kalenderår.

Legater: Se særligt afsnit i årbogen.

Provningspostbudeforening.

(Afdeling under Dansk Postforbund).
 Adresse: Møllevejen 27, 8000 Århus C, tlf. (06) 13 14 99. Stiftet 9. juni 1895. — Medlemstal 4.700.

Foreningens bestyrelse:

Postbudformand Martin H. Pedersen, Heklavej 28, 5210 Odense NV, Tlf. (09) 16 28 29. (Formand).

Kontorpakmester Willy Sørensen, Hvedemarken 3, 8520 Lystrup, Tlf. (06) 22 27 95. (Næstformand).

Kontorpakmester Bent Fruerled, Rypevej 23, 4000 Roskilde, Tlf. (03) 36 48 23.

Kontorpakmester Jørgen Ebbesen, Holmannsvej 8, Sandal, 7000 Fredericia, Tlf. (05) 94 28 04.

Kontorpakmester K. E. Kloster, Skolevænget 9, 7700 Thisted, Tlf. (07) 92 14 13.

Kontorpakmester Svend Aage Nielsen, Krusevej 5, 4220 Korsør, Tlf. (03) 57 28 17. (Kasserer).

Sekretær O. G. K. Mathiasen, Rudolph Wulffsgade 13, 8000 Århus C, Tlf. (06) 14 49 97.

Foreningen er opdelt i 15 kredse, der hver har sin bestyrelse.

Kredsformændene danner et repræsentationskab, der indkaldes til møde mindst 1 gang hvert år. Delegeretmøde afholdes hvert 5. år, hvortil kredsene vælger delegerede, endvidere deltager kredsformændene, der er selvvalgte.

Ved hvert post- og telegrafkontor er der valgt og anmeldt en tillidsmand, der har til opgave at varetage medlemmernes interesser, herunder forhandle med kontoret om tjenestefordeling m. m.

Formænd:

1895—1906 overpostbud N. J. Petersen, Odense.

1906—1908 overpostbud H. P. Nielsen, Fredensborg.

1908—1926 postvagtmester M. Jørgensen, Ålborg.

1926—1932 postbudformand C. M. Andersen, Ålborg.

1932—1956 postbudformand O. M. Ørum, Århus.

1956—1971 postvagtmester Hans Christensen, Ålborg.

1971—1977 kontorpakmester Axel E. Sørensen, Helsingør.

1977— postbudformand Martin H. Pedersen, Odense.

Landpostbudenes Centralforening.

(Afdeling under Dansk Postforbund).

Adresse: 5863 Ferritslev Fyn, tlf. (09) 98 12 40, Stiftet 7. september 1902. Medlemstal ca. 2800.

Foreningens formål er at virke i overensstemmelse med forbundsloven.

Foreningens bestyrelse:

Landpostbud Chr. Rasmussen, 5863 Ferritslev Fyn, tlf. (09) 98 12 40 (formand).

Landpostbud Karl Christensen, Koldby, 7752 Snedsted, tlf. (07) 93 60 55 (næstformand).

Landpostbud M. Diederichsen, Jejsing, 6270 Tønder, tlf. (04) 76 43 16 (kasserer).

Landpostbud Karl H. Nielsen, 4400 Kautundborg, tlf. (03) 49 53 01.

Landpostbud Thomas Jessen, Kliplev, 6200 Åbenrå, tlf. (04) 68 78 09.

Landpostbud Eli Knudsen, 4000 Roskilde, tlf. (03) 35 82 54.

Landpostbud Viggo Andersen, 4540 Fårevejle, Tlf. (03) 45 32 35.

Afdelingsbestyrelsen består således af 7 medlemmer.

Centralforeningen inddeles i 45 kredse, hvis størrelse bestemmes ved forhandling mellem kredsbestyrelsen og afdelingsbestyrelsen. Tillige vælges en tillidsmand for hvert postkontor. Denne har til opgave at varetage medlemmernes interesser ved forhandling i lokale spørgsmål ved postkontorerne.

Som medlem optages alle landpostbud samt aspiranter i ledig stilling.

Medlemsbidraget til afdelingen fastsættes af delegeretmødet, og det opkræves sammen med forbundets kontingent.

Det årlige delegeretmøde afholdes hvert år i august måned.

Foreningens tidligere formænd:

1902—1912 landpostbud Johan Petersen, Lejre.

1912—1937 landpostbud Kr. Petersen, Lejre.

1937—1956 landpostbud N. Breddam, Viborg.

1956—1965 landpostbud L. Henriksen, Græsted.

Æresmedlem:

pens. landpostbud L. Henriksen, Græsted.

Jernbanepostforeningen.

(Afdeling under Dansk Postforbund).

Adresse: Egeskovvej 103, 7000 Fredericia, tlf. (05) 92 22 99. Postgirokonto 20 86. Stiftet den 4. marts 1900. — Medlemstal 480.

Foreningens bestyrelse:

Postvagtmester Oscar Ebbesen, Egeskovvej 103, 7000 Fredericia, tlf. (05) 92 22 99 (formand).

Overpakmester Knud Jørgensen, Diget 25, 4652 Hårlev, tlf. (03) 68 68 98 (næstformand).

Postbureauformand E. G. Nielsen, Televænet 14, st. th., 2770 Kastrup, tlf. (01) 52 12 13 (kasserer).

Overpakmester J. E. Christiansen, Armandsvej 15, 7000 Fredericia, tlf. (05) 92 22 71.

Overpakmester Ejv. Christensen, Mørbjergparken 19, Vindinge, 4000 Roskilde, tlf. (03) 36 66 19.

Som medlemmer optages tjenestemænd af postbudpersonalet, tjenstgørende ved jernbanepostkontorerne.

Formænd:

1900—1903 Th. Stephansen.

1903—1906 S. Hansen Skibby.

1906—1909 Ludvig Olsen.

1909—1910 Markvorsen.

1910—1912 Th. Madsen.

1912—1918 Hansen Skibby.

1918—1924 M. Elleby.

1924—1928 N. C. Nielsen.

1928—1938 F. Heidemann.

1938—1940 N. C. Nielsen.

1940—1943 Axel E. Jensen.

1943—1950 Aage Nielsen.

1950—1956 H. Nygaard.

1956—1962 C. V. Nielsen.

1962—1969 E. Rasmussen.

Teknikerforeningen.

(Afdeling under Dansk Postforbund).

Adresse: Mindegade 6, 8000 Århus C, tlf. (06) 13 64 74. Stiftet 25. januar 1910. — Medlemstal 1.050.

Foreningens bestyrelse:

Mekaniker E. W. Julsgaard, Trepkasgade 3, 1., 8000 Århus C, tlf. (06) 12 24 20 (formand).

Mekaniker Arne Sørensen, Tjørnevej 5, 4560 Vig St., tlf. (03) 41 59 98 (næstformand).

Mekaniker Chr. Thomsen, Agertoften 29, 8340 Malling, tlf. (06) 93 11 89 (sekretær).

Mekaniker Frøde Nielsen, Logumklostervej 28, 6200 Åbenrå, tlf. (04) 62 12 54 (kasserer).

Mekaniker Børge Bechmann, Østervej 21, 4780 Stege, tlf. (03) 81 50 02.

Mekaniker John Weygaard, Elmehusene 198, 2600 Glostrup, tlf. (02) 45 21 28.

Overmonter A. T. Hansen, Skolekøbel 4, 6510 Gram, tlf. (04) 82 14 18.

Mekaniker J. P. Askoven, Guldstjernevej 4, 9380 Vestbjerg, tlf. (08) 29 65 45.

Mekaniker Gunnar Beider, Toftebo 19, 1., 3500 Værløse, tlf. (02) 48 30 93.

Overmekaniker Børge Winberg, Postparken 9, 1., 2770 Kastrup, tlf. (01) 51 16 65.

Fællesrådet for danske Tjenestemands- og Funktionærorganisationer (FTF)

Adresse: Trommesalen 2, 3., 1614 København V, tlf. (01) 15 30 22. Stiftet den 15. januar 1952. — Medlemstal pr. 1. januar 1976: ca. 260.000.

Formand: Kirsten Stallknecht, Dansk Sygeplejeråd.

Næstformand: Overlærer Jørgen Jensen, Danmarks Lærerforening.

I forretningsudvalget iøvrigt:

Kontrollør Johan Byberg, Københavns Kommunalforening.

Politikommisær Anton Dalsgaard, Dansk Politiforbund.

Bankfuldmægtig Birte Roll Holm, Danske Bankfunktionærers Landsforening.

Inspektør Valdemar Johannsen, Dansk Telefonforening.

Hospitalslaborant Eva Munck, Landssammenslutningen af Hospitalslaboranter.

Kontrollør Hans Strunge, Dansk Post- og Telegrafforening.

Forretningsfører K. Mols Sørensen, Dansk Styrmandsforening.

Sekretariatet:

Leder af sekretariatet, direktør, cand. jur. Marvin Madsen.

International sekretær, cand. polit. Svend Skovbro Larsen.

Sekretær, cand. polit. Jan Ankler.

Sekretær Bent Madsen.

Sekretær John Vagn Nielsen.

Sekretær Susanne Voldby.

Sekretær Erik P. Zimmermann.

Overassistent Inga Munch Petersen.

Overassistent Jette Jensen.

Assistent Dorte Madsen.

Assistent Anne-Lise Hansen.

Kontorassistent Kate Richter.

Kontorbetjent: Mogens Nielsen.

Udgiver medlemsbladet »Fællesrådet«, der udkommer 10 gange årligt. Oplag 14.000.

Redaktør, cand. oec. Henrik Munck.

Redaktionssekretær Jørgen Dossing.

Under FTF hører FTF's Arbejdsløshedskasse, FTF-A, Trommesalen 2, 1., vær. 194, 1614 København V. Tlf. (01) 13 25 11. Stiftet 17.2.1975.

Formand: Prokurist Kurt Christiansen, Danske Bankfunktionærers Landsforening.

Næstformand: Hospitalslaborant Eva Munck, Landssammenslutningen af Hospitalslaboranter.

Forretningsfører: Varny F. Hansen.

Souschef: Bent Dolleris.

Statstjenestemændenes Centralorganisation I

Adresse: Bredgade 21, 1260 København K, tlf. (01) 14 33 00.

Stiftet 26. november 1909. — Medlemstal ca. 50.000.

Formand, forretningsfører Børge Aanæs, Storebjerg 33, 2670 Greve Strand. Tlf. (02) 90 09 37.

Næstformand, politikommisær A. Dalsgaard, Strandbyparken 11, 2650 Hvidovre, tlf. (01) 78 39 01.

Sekretariatsleder: Niels Juul, Nydamsvej 14, 3650 Ølstykke, tlf. (03) 17 60 87.

Sekretær: S. Gerdrup, Vinkelager 30, 2720 Vanløse, tlf. (01) 71 49 33.

Statstjenestemændenes Centralorganisation II

Adresse: Tjenestemændenes Hus, Bredgade 21, 1., 1260 K. Tlf. (01) 14 33 00.

Postgirokonto 2 05 87 07.

Stiftet den 8. marts 1909. — Medlemstal 28.542.

Formand: Kontrollør Hans Strunge, V. E. Gamborgsvej 8, 2000 København F, tlf. (01) 14 33 00 - (0136) GO 7159.

Næstformand: Major A. C. Calundann, Hybenvej 57, 2600 Glostrup, tlf. (01) 13 91 26 - (02) 96 26 80.

Sekretariatsleder: Jens O. Olufsen, Lopholmen 14, 2690 Karlslunde, tlf. (01) 14 33 00 - (03) 15 11 89.

Sekretær: Ole L. Madsen, Islandshøjparken 39, 1. mf., 2990 Nivå, tlf. (01) 14 33 00 - (03) 24 48 35.

Sekretær: Paul B. Nielsen, Røde Låge 8, 2670 Greve Strand, tlf. (01) 14 33 00 - (02) 90 17 67.



PHILIPS

- **Automatisk fejldetektering og korrektion**
- **Automatisk registrering**
- **Automattelefon- og telegrafcentraler**
- **Datatransmission**
- **Elektroniske måleinstrumenter**
- **Mikrobølgeudstyr**
- **Professionelle båndoptagere og forstærkeranlæg**
- **Pupinspolemateriel**
- **Radar og militære anlæg**
- **Radiofoni- og fjernsynssendere**
- **Radiokommunikation**
- **Radioledtransmission**
- **Telefon- og telegraftransmission**

Philips Telekommunikation A/s

Strandlodsvej 4 · 2300 København S



BEDFORD til ethvert formål

De festligt malede Bedford-lastbiler fra postvæsenets flåde er et kendt indslag i gadebilledet, og de spiller en indlysende rolle i det distributionssystem, som er bygget op af Det danske Post- og Telegrafvæsen. Postbilernes udformning er selvfølgelig kun een ud af mange muligheder.

 **Hans
LYSTRUP HAR DEN...**

2730 Herlev

Hovedgaden 197
(02) 94 92 00
(02) 84 35 00

2860 Søborg

Søborg Hovedgade 124
(01) 67 24 22

2600 Glostrup

Hovedvejen 193
(02) *96 22 32

2800 Lyngby

Nymøllevej 50
(02) 88 12 22

1263 City

Esplanaden 14
(01) 15 68 00

Værd at vide om gruppelivsforsikringen

Du kan stadigvæk blive medlem af gruppelivsforsikringen, som nu ca. 2260 af foreningens medlemmer har tilsluttet sig, fortæller DPTF-sekretær Henning Boe, som i øvrigt giver nedenstående oplysninger om gruppeliv:

Hvad kan gruppelivsforsikringen yde?

På det ekstraordinære delegeretmøde i 1970, hvor gruppelivsordningen blev startet, blev den højeste dækningssum fastsat til 50.000 kr. Dækningssummerne er senere forhøjet flere gange, og gruppelivsmedlemmerne er fra 1. januar 1977 forsikret med følgende summer:

fyldt alder under 55 år	kr. 119.000
fyldt alder 55 år	kr. 114.000
- - 56 år	kr. 106.000
- - 57 år	kr. 98.000
- - 58 år	kr. 91.000
- - 59 år	kr. 83.000
- - 60 år	kr. 78.000
- - 61 år	kr. 70.000
- - 62 år	kr. 62.000
- - 63 år	kr. 54.000
- - 64 år	kr. 47.000
- - 65 år	kr. 41.000
- - 66 år	kr. 34.000
- - 67 år	kr. 26.000
- - 68 år	kr. 17.000
- - 69 år	kr. 11.000
- - 70 år	kr. 0

Hvad koster gruppelivsforsikringen?

Det enkelte medlem betaler nu 25 kr. pr. måned i præmie.

Fra den 1. januar 1977 med højeste dækningssum på 119.000 kr. koster forsikringen i præmie til F. G. (Forenede Gruppeliv) pr. medlem godt 34 kr. pr. måned eller i alt 410 kr. om året.

Howdan betales præmien?

I lighed med opkrævning af dit kontingent til foreningen bliver din præmie til gruppelivsordningen opkrævet ved, at der i hver måned automatisk trækkes et beløb (p. t. 25 kr.) på din løngirokonto. Præmien opkræves forud.

Howdan bliver du medlem?

Dansk Post- og Telegrafforening håber, at du — ligesom mange af dine kolleger — vil være medlem af gruppelivsordningen. Anmeldelsesblanket og orientering om gruppelivsforsikringen kan rekvireres på foreningens sekretariat, ekspeditionen. Blanketten tilbagesendes til foreningens sekretariat i udfyldt stand.

Medlemsbevis

Som bevis på medlemskab af gruppelivsforsikringen modtager hvert gruppelivsmedlem en forsikringsmeddelelse indeholdende bl. a. tidspunkt for forsikringens ikrafttræden.

Hvornår træder gruppelivsforsikringen i kraft?

Indtræden i gruppelivsforsikringen kan ske på et hvilket som helst tidspunkt af året. Dækningen træder i kraft samtidig med, at foreningens kontor modtager anmeldelsesblanket med helbredserklæring, forudsat at helbredserklæringens indhold er tilfredsstillende efter F. G.s skøn.

Hvornår ophører forsikringen?

Et gruppelivsmedlem udtræder af ordningen ved udgangen af den måned, hvori den pågældende fylder 70 år, eller udmelder sig af foreningen. Herudover kan udtrædelse af ordningen ske med virkning fra den første i måneden efter, at F. G. har modtaget meddelelse herom.

Udbetaling af forsikringssummen

Et dødsfald blandt foreningens gruppelivsmedlemmer bør omgående meddeles foreningens kontor, som straks vil underrette F. G.

FORENEDE GRUPPELIV retter derefter direkte henvendelse over for den eller de pågældende, som skal have forsikringssummen udbetalt.

Howdan med fradrag på selvangivelsen?

Den årlige præmie til gruppelivsforsikringen kan fratrækkes på selvangivelsen under det begrænsede forsikringsfradrag (i alt højest 3.000 kr.). Ved præmien forstås i denne forbindelse den præmie, som foreningen indbetaler til F. G. pr. medlem til gruppelivsordningen, uanset om bonus'en dækker en del af præmien. Fradragsberettiget er altså den fulde præmie. Beløbet, som hver enkelt gruppelivsmedlem kan fratække på selvangivelsen, bliver offentliggjort i Dansk Post- og telegraftidendes december-nummer hvert år.

Hvor kan jeg søge yderligere oplysninger?

Har du spørgsmål, som du ønsker besvaret, inden du tilmelder dig gruppelivsforsikringen, kan du trygt henvende dig til din tillidsmand eller kredsformand eller foreningens sekretariat.

Medlemstal og præmie

Som tidligere omtalt har der været et stadig stigende medlemstal i gruppelivsordningen, og vi forventer, at denne fremgang vil fortsætte i de kommende år. Vi tror, at flere og flere vil blive overbevist om, at denne form for kollektiv livsforsikring er det yderst fordelagtigt at være medlem af.

Til dem, som ikke allerede er med:
Rekvirer en anmeldelsesblanket hos Dansk Post- og Telegrafforenings kontor, Bredgade 21, 2., 1260 København K (tlf. (01) 14 33 00 - lokal 30).



Igår snød posten farmor

Hun fik ikke sit sædvanlige fredagsbrev fra Ellen

Alt sammen fordi Ellens sidste konvolut ikke længere klæbede. Men det kunne farmor jo ikke vide.

For selvklæbende konvolutter er emballagen ligeså vigtig som gummibelægningen. Der findes kun én konvolut, der beskyttes af hermetisk lukket folie og desuden ligger i en rigtig pakke - og den hedder Luklet.

Derfor er den sidste Luklet konvolut altid ligeså god som den første.

Tænk på det næste gang De bestiller konvolutter. Så får De ihvertfald ikke skuffede farmødre på samvittigheden.

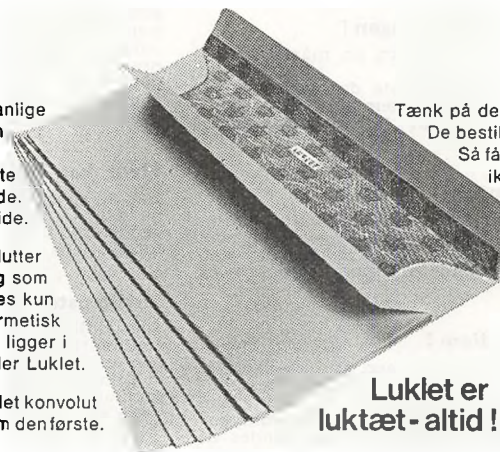

Luklet er lukket - altid !

LUKLET
fra Bjørnbak

Til reception i Medhjælperklubben

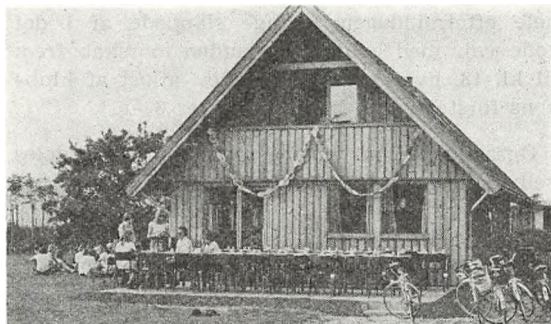

Et »festklædt« K66 tog den 30. juli imod receptions-gæsterne.

Årets største begivenhed i Medhjælperklubben var så afgjort indvielsen af klubbens nye sommerhus K 66.

Den 30. juli kunne klubben indbyde til reception i det nye hus på Hundige Bygade 6 A i Hundige.

Hermed blev der sat et punktum for to og et halvt års problemfyldt byggeri. Problemfyldt, fordi byggeriet blev svigtet af klubbens medlemmer, så det i væsentlig grad var bestyrelsen, som måtte tage det store slid, men også fordi klubben i samme periode var uden det store aktiv, som K 66 alle dage har været.

Med receptionen håbede man imidlertid på at kunne vinde det tabte terræn tilbage, og meget tydede på, at det lykkedes.

Dagen oprandt med strålende solskin, og fra kl. 11,00 strømmede gratulanterne til. En glad bestyrelse med daværende formand Theodor L. Pedersen i spidsen bød velkommen og viste de fremmødte rundt i det færdige og absolut præsentable hus, som bl. a. rummer to store stuer, den ene med bar-køkken, to soveafdelinger og to toilet/baderum med *varmt* vand. Det sidste er i hvert fald noget, som må tiltale de medlemmer, som tidligere benyttede det gamle K 66, og som

har prøvet at stå en kølig efterårmorgen og hoppe under en bruser med endnu køligere vand! Overalt i huset er der indlagt elvarme, som muliggør, at huset også anvendes i vinterhalvåret. Huset er beliggende på en ca. 1400 m² stor grund, så der er rigelige muligheder for at udfolde sig på den nyanlagte plæne. Den eneste ulempe ved den er, at den også skal slåes en gang imellem!

Efter rundvisningen blev der budt på snitter, øl, vin eller vand!

Foruden mange af klubbens medlemmer mødte der repræsentanter fra generaldirektoratet, overpostmesteren, overtelegrafinspektøren, DPTF, samt de fleste af de københavnske kredse op for at gratulere.

En meget velkommen gæst var tidligere overpostmester Frode Land, som har været klubben en uvurderlig hjælp for så vidt angår den mere papirmæssige side af byggeriet.

Lykønskningerne var mange, ligeså med gaverne. Klubben havde ønsket sig brugsting til huset, og dette ønske blev opfyldt; man modtog bl. a. en em-hætte, en udendørs lampe, spisebestik og service. Endvidere fik husets gamle dampradio en værdig afløser i et B&O stereoanlæg m. kassettebåndoptager, som DPTF skænkede klubben i dagens anledning.

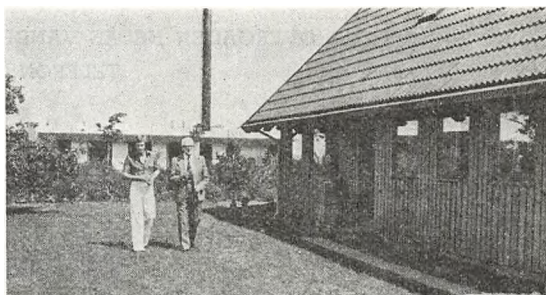

Klubbens daværende formand Theodor Pedersen viser tidligere overpostmester Frode Land det færdige hus.



Det var en glad formand Theodor Pedersen, der kunne byde velkommen og lette gæsterne for deres tunge »byrder«.

Her modtages DPTF's formand Hans Strunge, 1. næstformand Børge Christensen og postinspektør Kristian Petersen fra overpostmesterens kontor.

Kontante beløb stod også på ønskesedlen, og det indkomne beløb, ca. 1.500 kr., vil bl. a. blive benyttet til indkøb af møbler til huset. Med den megen plads, der nu er blevet, fylder det gamle møblement ikke ret meget.

Selv om receptionen officielt sluttede kl. 14, var der liv og glade dage i huset og på plænen hele eftermiddagen; mange slappede af i det gode vejr med boldspil og anden morskab frem til kl. 18, hvor receptionen blev afløst af klubbens første rigtige havefest i over 3 år.

Også den del af arrangementet blev særdeles vellykket, og festen sluttede først ud på de sene natteimer.

Nu er det bestyrelsens håb, at det nye K 66 vil trække medlemmerne til. Huset er til for at skulle bruges, og eftersom heldet har tilsmilet byggeriet ved, at Greve kommune er med i det store Køge Bugt-projekt, som vil betyde, at Hundige allerede fra 1978 vil have en ny, fin badestrand i umiddelbar nærhed af huset, er det også et begrundet håb, at det nye hus virkelig vil blive brugt.

Lyng.

C. FERSLEW & Co.

Afd. CENTRALTRYKKERIET

OVERGADEN NEDEN VANDET 17 . 1414 KØBENHAVN K

TELEFON: (01) 54 67 25

Leverandør til post- og telegrafvæsenet



Årbogens trykkeri

Goddag igen, Jens Christensen - og tak for sidst!

Jens Christensen er tilbage i »p og t-folden«. Han er kommet hjem til Postgirokontoret, som var hans sidste arbejdsplads, før hans bemærkelsesværdige organisationskarriere for alvor begyndte.

Den unge overassistent, som i 1961 sagde midlertidigt farvel — viste det sig altså — er vendt tilbage som konstitueret direktør i sit 50. år.

Jens Christensen startede som kredsformand for de københavnske postassistenter i DPTF i foråret 1952. I 1957 blev han næstformand i DPTF og i 1961 foreningens formand. Og så tog det fart med bud efter Jens Christensens rige evner — altsammen til opgaver, der tjente tjenestemændenes sag på den ene eller den anden måde: Forbrugsforening, Låneforening, Kobæk Strand, Tjenestemændenes Hus er nogle få eksempler — men først og størst har hans indsats været i CO II og FTF — hoved- og toporganisationerne for tjenestemænd og funktionærer.

Jens Christensen har gennem 16 års formandsvirke — først som formand for DPTF, senere for CO II og FTF — ubestrideligt indtaget førstepladsen som den p & t-kollega, der længst og mest fremtrædende har varetaget sine standsfællers interesser i et inspireren-

de og fremragende lederskab, som han fuldt fortjent er blevet hyldet og takket for ved sin afgang fra de forskellige tillidshverv.

Han har haft en betydelig position i sin formandsvirksomhed både inden for og uden for murene. Det skyldes utvivlsomt, at han indadtil har været »dynamoen« og ideudvikleren. Udadtil har han ikke levet med skyklapper for øjnene, men set »skriften på væggen« i samfundspolitikken — og omsat sine iagttagelser i praktisk organisationspolitik.

Ved siden af dette står også for alle dem, der gennem årene har arbejdet sammen med Jens Christensen, billedet af en god og hjælpsom kammerat. Mange enkeltpersoner og enkelt-organisationer skylder ham tak for hjælp og håndsrækning. Ikke mindst for de sidstnævnte føles hans afgang fra organisationsarbejdet som tab af et fast tillidsmands-holdepunkt gennem 25 år.

— Du startede organisations-karrieren som angrebsspiller — senere flyttede du over i forsvaret. Med eller uden benskinner?

— Enhver organisationskarriere starter vel med, at man er utilfreds med et eller andet — man er i offensiven — angrebsspiller. Udviklingen med, at man får tillidsposten med deraf følgende medansvar, er nærmest en naturlov, der kan trænge én over i defensiven — i forsvarspositionen, hvor man forsøger sig med — så vidt det er muligt — forstandige og forklarende forsvar for det opnåede.

Jeg har altid nydt spillet, også da det blev min tur til at blive takket af de »unge løver«. Jeg har aldrig følt noget behov for benskinner. Når kampen var forbi, mødtes vi altid til en hyggelig »tredie halvleg«.

Spørgsmålet kan også forstås på den måde, at det i de første mange år af min organisationskarriere drejede sig om at kæmpe for bedre forhold for tjenestemændene, og i de sidste år mere blev et spørgsmål om at forsvare de opnåede fremskridt.

Jeg har altid følt, at der i forhandlingerne med regering og den ansvarsbevidste del af folketinget blev vist »fair play«, så benskinneerne var unødvendige. Glistrup følte jeg aldrig ragede så højt op, at han kunne ramme — selv mig — på skinnedebene!



Dette billede viser formand Jens, som han huskes af de tusinder, der har lyttet under hans talerstol — og diskuteret med ham.

— *Er der snart mere at forsvare på tjenestemandssfronten?*

— Jeg mener, at tjenestemandsansættelsen også i dag rummer to væsentlige elementer, som er værd at forsvare — nemlig trygheden i ansættelsen og tjenestemandspensionen.

— *Samarbejde og demokrati har været mærkesager på statens arbejdspladser i din formandstid. Glæder du dig over, hvordan udviklingen er forløbet?*

— Ja!! Jeg ved, at ordet demokrati er så mishandlet og misbrugt, at mange er skeptiske ved anvendelsen af dette ord, men kald det så menneskelighed på statens arbejdspladser. Menneskelighed i omgang mellem medarbejderne og menneskelighed i forhold til de fysiske og teknologiske rammer.

— *Vil du røbe lidt om de holdninger, vore forhandlere møder fra arbejdsgiverparten?*

— Jeg har altid mødt forhandlere — og det gælder på alle niveauer — med en positiv holdning, som medførte et afbalanceret forhandlingsklima.

— *Hvilke holdninger møder de kompetente forsamlinger en organisationsformand med?*

— En forståelig kritisk holdning. Enhver kompetent forsamling skal presse formanden til lidt mere, end han tror, han kan klare.

— *Der spilles ikke fra tjenestemandsgenerations side det samme psykologiske spil, som det man oplever, når der forhandles på det private arbejdsmarked. Derfor kaldes der ikke så stærkt på den »folkelige interesse«, når det offentlige forhandler løn. Kunne der ikke også hentes en gevinst hjem til tjenestemændene en gang imellem ved taktisk hasardspil?*

— Jeg har altid været tiltalt af det ærlige forhandlingsspil og glædet mig over, at skiftende modparter også foretrak og respekterede den form for forhandlinger. Det er min overbevisning, at med den indstilling til tjenestemænd, der har været i samfundet i min formandstid, kunne der i hvert fald ikke i opgangstider hentes gevinster hjem ved taktisk hasardspil.

— *Tjenestemandsforsandlerens vilkår ved sammenbrud i forhandlingerne — kontra det private arbejdsmarkeds forhandleres stilling i en sådan situation?*

— Det er helt klart, at et sammenbrud i tjenestemændenes forhandlinger medfører et lovindgreb. Det kan være en svaghed i forhold til det private arbejdsmarkeds strejkekemulighed. Et sammenbrud i forhandlingerne for alle offentligt ansatte vil imidlertid ikke kunne ske uden politiske dønninger — og strejkevåbnet kan være tveægget.

— *Kan denne tilstand forflygtige partsansvaret, respektive fjerne forhandlingsfriheden i henhold til tjenestemandsløven?*

— Ja, men det bør forhandlingsparterne aldrig forfalde til — i så fald har de lagt løkken om deres egen hals!

— *Savner tjenestemandsgenerationsorganisationerne begrebet »faglige møder« i vore aftaleforhold?*

— Med fare for at blive mistænkt for allerede at have akklimatiseret mig for meget på «den anden side», vil jeg mene, at begrebet »faglige møder« på det private arbejdsmarked har fået et utilsigtet omfang, der nærmer sig misbrug. Jeg synes, det er en falliterklæring for begge parter, hvis tjenestemandsgenerationsorganisationerne får brug for dette begreb i deres aftaleforhold.

— *Er det blevet sværere at træffe forpligtende aftaler i løbet af din formandstid?*

— Den almindelige udvikling væk fra autoritetstroen gik også ud over foreningsformænds autoritet, så man skulle gøre sig klart, at en indgået aftale skulle kunne stå for en tilbundsående kritik. I øvrigt må jeg nok erkende, at det bliver stadig vanskeligere at indgå forpligtende aftaler, men det er vel en naturlig følge af udviklingen og på lidt længere sigt et spørgsmål om at gennemgå en modningsproces.

— *Pressekontaktens betydning?*

— Det er af overordentlig stor betydning, at tjenestemandsgenerationsorganisationerne opbygger et godt og tillidsfuldt forhold til pressen. Det kommer ikke af sig selv, men koster et systematisk stykke arbejde, som skal gøres.

— *Hvordan ser du på sammenhængen mellem arbejdsløshedsbekæmpelsen og de statslige sparekrav, som jo i høj grad er gået ud på at spare menneskelig arbejdskraft — hvilket for tiden vil sige en opsparring i arbejdsløshed?*

— Jeg har førhen ikke kunnet lide argumentet med, at differencen mellem løn og arbejdsløs-

hedsunderstøttelse var så lille, at man burde undgå afskedigelser i den offentlige sektor. Jeg har imidlertid ændret standpunkt. Jeg føler, at arbejdsløsheden har så mange negative følger — og beskæftigelse så mange positive — også i samfundsøkonomisk henseende, at man bør øge beskæftigelsen i den offentlige sektor.

— *Du har så megen rod i fortiden, at det kan være rimeligt at spørge dig, om vore dages tjenstemandslønforhandlinger er stærkere funde-ret i økonomisk analyse og dokumentation, end tilfældet var førhen?*

— Tjenstemandsforhandlingerne har i min tid ændret sig fra at være næsten alene baseret på politiske fornemmelser til at hvile på tekniske argumenter i form af økonomiske analyser og dokumentation.

— *FTF har i din tid stået for aktiv stillingtagen til indkomstpolitik, skatte-, social- og arbejds-*

markedslovgivning, uden at der af den grund har stået stærk kamp omkring din formands-gerning i top-organisationen. Har resultaterne været anstrengelserne værd?

— Ja, FTF vil fortsat have en fremtid foran sig, fordi de partipolitisk neutrale tjenstemands- og funktionærorganisationer behøver en top-or-ganisation til at fremføre deres samfundspoliti-ske krav.

— *Er det en træet og desillusioneret formand, der forlader »skuderne«?*

— Tværtimod! Det er et optimistisk menneske, som på falderebet siger DPTF's medlemmer tak for, at han fik lov til at være med i en rivende udvikling, som gik i den retning, han gerne så — slutter Jens Christensen denne lille »velkommen -igen-snak« med »Årbogen«, hvis henføring til DPTF's virkemidler forresten også er hans værk!

SALG OG LEJE AF:

- STORE DATAMATER
- MINIDATAMATER
- PROCESSUDSTYR
- DATAREGISTRERINGSUDSTYR
- PERIFERE ENHEDER TIL IBM-ANLÆG

- KONSULENTBISTAND
- DATASERVICE
- UNDERVISNING

CONTROL DATA

DANMARK

Hovedkontor: Sønder Boulevard 35, 1720 København V – Tlf. 01-31 00 22
 Distriktskontor: Fredens Torv 8, 8000 Århus C – Tlf. 06-13 70 00



TEKNISK FORLAGS TRYKKERI

SKANDINAVISK BOGTRYK

Speciale:

FAGTIDSSKRIFTER

FAGBLADE

TELEFON

01 21 68 01

Skelbækgade 4 . 1717 København V

SCHILDER

GRUNDLAGT 1851

»NØRREPORT« FREDERIKSBORGGADE 15 . 1360 KBH. K . (01) 122058

NØRREGADE 7st. . 1165 KØBENHAVN K. . (01) 122038

Uniformsskrædderi . Målkonfektion

Alt i moderne herreekvipering

Leverandar til

PERSONALETS INDKØBSFORENING

C. V. Struve gør status:

Politisk balancegang, når postgiroens interesser er på tale

I denne artikel afskeds-interviewer årbogen et af post- og telegrafvæsenets og Dansk Post- og Telegrafforenings store navne — Carl Vilhelm Struve — senest direktør for postgirokontoret, fra 1946-1952 formand for Dansk Post- og Telegrafforening.

C. V. Struve så som formand først og fremmest en opgave i den interne opbygning af DPTF.

Det var således i hans formandstid:

- at DPTF oprettede sin konfliktfond,
- at hovedbestyrelsen etablerede sig med forretningsudvalg,
- at kontorassistent-medlemmerne af foreningen blev ligeligt repræsenteret med de to andre medlemsgrupper (avancerede og assistenter),
- at DPTF indførte en tillidsmandsuddannelse,
- at hovedsamarbejdsudvalget og de første lokale samarbejdsudvalg i post og telegraf blev indført,
- at der gennemførtes fællesmøder mellem forretningsudvalgene i Dansk Postforbund og Dansk Post- og Telegrafforening,
- at der blev taget initiativ til oprettelsen af FTF, hvortil Struve stærkt bidrog.

Når Struve lykkedes med sine bestræbelser på at aktivisere organisationsarbejdet i det omfang, resultatlisten ovenfor viser, skyldes det hans store organisationstalent parret med, at han beherskede kunsten at kunne overbevise foreningens medlemmer om værdien af de ideer, han lagde frem for dem.

Efter foreningstiden gik C. V. Struve ind til betydelige nye opgaver — først som souschef, senere som chef for etatens — dengang som nu — største enkelt-arbejdsplads, Postgirokontoret.

Her fik han i rigt mål udfoldelse for sine store lederevner, sin dygtighed og menneskelighed, sin initiativrigdom og energi til gavn både for landets største pengeinstitut og for postgirovirksomhedens store medarbejderstab.

Samtidig har han undervejs påtaget sig en lang række andre opgaver. Eksempelvis var han gennem syv år redaktør af personalebladet

— *Var postgiroledelse en ønskestilling for dig?*

— *Jeg havde ingen planer om at blive postgiromand, førend jeg i 1953 efter nogle år i tek-*

»P&T« — fra dets start. Han har lagt betydelige kræfter i Etatsorkestret, Forbrugsforeningen — og frem for alt julemærkesagen, som stadig optager ham stærkt.

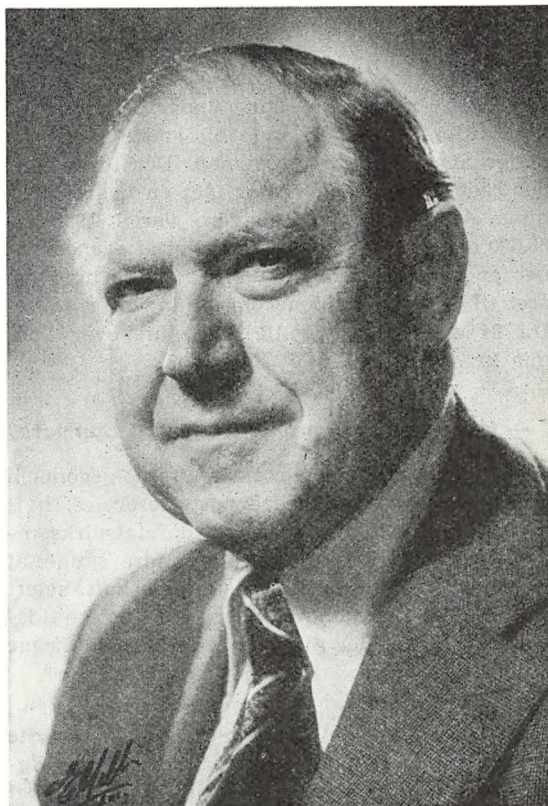

nisk tjeneste mere eller mindre tilfældigt søgte og fik stillingen som inspektør i postgirokontoret. Men efterhånden, som jeg levede mig ind i dette kontors specielle atmosfære, blev jeg mere og mere fascineret af arbejdet, og direktørstillingen blev virkelig en ønskestilling for mig.

— *Da du gik som formand for DPTF i sin tid, sagde du nogle efterhånden bevingede ord om dette »at gå«. Var det de samme synspunkter, du anlagde med dit tidlige farvel til tjenesten?*

— Ja, jeg sagde vist noget om at gå, mens musikken spiller — eller inden festen er forbi — og det mener jeg stadig; sådan at forstå, at jeg traf beslutningen om at lade mig førtidspensionere før mine nærmeste medarbejdere begyndte at tale (højt) om, at det var på tide, at jeg gik.

— *Fik postgiro-udviklingen det forløb, du havde drømt om, i din direktørtid?*

— Ialtfald når vi ser på den talmæssige udvikling. Antallet af kontohavere i forhold til antal indbyggere lå tidligere langt under de tilsvarende tal for vore nabolande og andre lande, vi plejer at sammenligne os med. Det forhold er der rådet bod på, og vi har fået en bedre dækning. Antallet af kontohavere var i 1953 ca. 88.000 og er nu ca. 280.000, antallet af ekspeditioner er i den samme tid vokset fra 59 mio om året til 189 mio, og pengeomsætningen er vokset fra 64 mia kr. pr. år til sidste års over 1.500 mia kr.

— *Har vi den postgiro, vi fortjener i Danmark?*

— Brugere af postgiroen kunne nok igennem årene have haft en bedre postgiroservice, hvis vi ikke havde været underlagt en statsvirksomheds særlige vilkår. Som alle andre grene af virksomheden P&T har postgiroen haft svært ved at få de rigtige bevillinger på de rigtige tidspunkter, og det har gjort det svært at planlægge ordentligt.

— *Hug og parade som i fægtning har du ofte måttet ty til for at forsvare postgiroservicen. Syner du egentlig, det er rimeligt, at vilkårene skal være sådan for en topleder i statens tjeneste?*

— I mange tilfælde var der jo grund til kritik, men det har ofte været svært at få forståelse for, at serviceniveau — også med hensyn til fejlskud og fejltreffer — har sammenhæng med økonomi, noget, som man jo ofte har konstateret og accepteret uden for statstjenesten.

Glistrups m. fl.s hetz mod offentligt ansatte og mod statens virksomheder har ikke været ført forgæves.

At topledere må stå for skud gælder jo også i private erhverv, men for statens tjenestemænd i ledende stillinger kan det være bittert at konstatere, at man skældes ud for noget, som man reelt ikke har eller kan have ansvaret for.

— *Mener du, at samfundet drager tilstrækkelig nytte af postgirosystemet?*

— Da postgiroen blev indført i Danmark i 1920 kom den så at sige ind ad bagdøren, de nærmere regler skulle ordnes ved lov — hed det — men først ved postlovsrevisionen i 1976 blev postgiro nævnt direkte i loven. Det, som i andre lande ansås for noget naturligt, nemlig at det offentlige principielt anvendte statens eget spareinstitut til sine transaktioner, gik man uden om. Og først langsomt, og på grund af de fordele systemet bød på, fik statsvirksomheder postgiro. Først efter postgiroens 50 års jubilæum blev det fundet så naturligt, at staten fortrinsvis benytter postgiro ved indbetaling og betalingsoverførsler, at der blev udsendt et cirkulære herom. Kommunerne er stadig helt frit stillede.

For andre kontohavergrupper kommer også spørgsmålet om postgiromidlernes placering ind i billedet. Kunne der opnås større frihed ved pengenes anbringelse, ville det være en fordel, for så kunne erhvervslivet og lønmodtagerne se, at pengene arbejdede for deres interesser og eventuelt kunne lånes. Men andre pengeinstitutters interesser indgår vel også i den politiske balancegang, der udvises, når postgiroens interesser er på tale. Løsningen er vel politisk, men det er utroligt at se, hvor lidt liberalistiske de såkaldte liberale partier er, når det gælder driften af statens egne virksomheder.

— *Tror du, at den nye p&t-struktur vil gøre det lettere at drive postgirovæsenet?*

— Det vil næppe undre de læsere, der kender min indstilling, at jeg anser markedsføringsfunktionen for særdeles vigtig og finder dens placering i den nye struktur for noget meget væsentligt. Også samlingen af alle pengeforretning-

ger er en god ting, konkurrencen på disse områder er nemlig af en særlig karakter, men samarbejdet med posttjenesten på alle niveauer bør være tæt: *Uden post ingen postgiro!*

— *DPTF's nuværende formand har i et dagbladsinterview op til foreningens delegeretmøde 1977 slået til lyd for en sammenslutning af postgiroens og pengeinstitutternes betalingsside. Er der noget at rette her?*

— Et samarbejde med PBC er tvingende nødvendigt, vi bør ikke i et samfund af vort lands størrelse bruge ressourcer til pengeformidling på flere centre med samme hovedopgave.

Det var naturligt, at banker og sparekasser forsøgte at rationalisere det meget store papirarbejde, der var forbundet med deres betalingsformidlingstjeneste, men det var beklageligt, at postgiroen først blev inviteret til at deltage, da alle former og procedurer var fastlagte og maskineri indkøbt.

Postgiroen kunne nok ud fra sine erfaringer have ydet bidrag til planlægningen, hvis målet havde været et fælles center. Dog er jeg glad over at have været med til at starte et samarbejde med PBC om tekniske og også organisatoriske forhold. Om det kan ende med en sammenslutning, skal jeg ikke spå om.

— *Har vi noget at lære af den svenske sammenslutning mellem postbanken og kreditbanken?*

— I Sverige har det igennem mange år været en helt naturlig ting at have en statssparekasse (postsparbanken, senere benævnet postbanken). Endvidere var kreditbanken, der blev drevet som enhver anden bank, en statsvirksomhed. Sammenslutningen af disse virksomheder må ses som en naturlig ting i en udvikling, hvor skellet mellem sparekasser og forretningsbanker bliver mindre og mindre. I vort land har vi ikke disse forudsætninger. Med den partipolitiske opdeling, vi har haft igennem en menneskealder, er en sådan udvikling nok heller ikke lige om hjørnet. Den lære, vi kan drage af udviklingen i Sverige, er således begrænset, men vi kan forudsætte, at en eventuel dansk postsparebank ikke kan drives alene som en gammeldags spare-virksomhed.

— *Når du som gammel organisationsfrontkæmper ser tilbage, finder du så, at en status over arbejdspladsforholdene i dag rummer netop de elementer, du sloges for i sin tid?*

— Set over så lang en årrække — jeg stod jo af i 1952 — er der mange ting, der har haft en god udvikling, f.eks. samarbejdsformerne. Jeg erindrer klart de første møder i hovedsamarbejdsudvalget, hvor samarbejdsaftalens ord blev ført ud i livet og heller ikke mere!

Når man så tænker på de afslappede former, samarbejdet foregår på nu, er det helt klart, at der er sket fremskridt. Vi er vel godt på vej til at fjerne mystikken fra beslutningsprocesserne ved åbne og naturlige samarbejdsformer. Men det er klart, at der er lang vej endnu, før hver enkelt medarbejder føler at have indflydelse og ansvar.

Mange af de problemer, vi arbejdede med i foreningsledelsen, er nu overgået til at være aftalestof, og det stiller større krav til alle parter, især når de økonomiske rammer føles snærende. Vejen videre frem ser for mig ud til at være spørgsmålet om dekoncentrering og uddelegering, hvilket igen bygger på noget fundamentalt i alt organisationsarbejde, nemlig tillid. Tillid fra den øverste ledelse, såvel etatens som foreningens, til de lokale chefer og tillidsmænd og vice versa! Og det opnås nok kun ad erfaringens vej.

— *Du luftede i aviserne op til din 60-års fødselsdag visioner om, at staten burde kunne lade sine veltjente topfolk geare ned med mindre belastende arbejdsopgaver — f.eks. ved at udnytte deres erfaringer som kommitterede. Hvor ville du gerne have stillet dig til rådighed?*

— I mange virksomheder uden for statstjenesten er det ikke ualmindeligt, at man efter en række år i frontlinien kan få et sådant job. På grund af stivheden i vore systemer er det nok sværere hos os. Men det jeg tænkte på var, at jeg eventuelt kunne bruges som konsulent til specielle opgaver, f.eks. i forbindelse med strukturændringerne inden for pengeafdelingen — i stedet for udefra antaget konsulentbistand. Jeg forstod de argumenter, der blev fremsat imod det, bl. a. at man ikke ville byde en veltjent chef

at skulle virke i et andet plan. Og valgte førtidspensioneringen.

— *Hvad har du nu i stedet at bruge din pensionisttilværelse til?*

— Som bekendt har jeg efter min virksomhed i foreningslivet — som så mange andre organisationsfolk — virket i sociale organisationer. For mit vedkommende Julemærkekomiteen og Forbrugsforeningen, det arbejde har jeg endnu ikke aftrappet.

Desuden er jeg ved at realisere et stort ønske fra mine yngre dage nemlig at dyrke min hobby — musikken — noget mere aktivt og grundigt, idet jeg har påbegyndt et studium ved Københavns Universitets Musikvidenskabelige Institut.

— *Ja, C. V. Struve er altså igen en gang gået »mens musikken spiller«. En taknemlig, stor og hjertelig applaus følger ham ind i et aktivt otium, ledsaget af mange gode ønsker om, at det må vare meget længe, inden festen er forbi!*

OPEL
MAZDA
MERCEDES

OLUF SVENDSEN A/S

Amagerbrogade 290, tlf. (01) 50 14 11 · Broenge 10, Ishøj, tlf. (02) 99 14 11
 Gladsaxe Møllevej 25, tlf. (01) 69 14 11 · Hvidovrevej 219, tlf. (01) 78 14 11
 Køgevej 93, Taastrup, tlf. (02) 52 14 11 · Lyngbyvej 165, tlf. (01) 29 14 11

Postgiro-automationen

- set med personalets øjne

Arbogen i fjor fortalte om det senest gennemførte store automationsprojekt i postgirokantoret. Om uddannelsen af medarbejdere, som er udtaget til deltagelse i projektet, og om det samarbejde, der har været mellem personale og teknik i den anledning.

I sommer fortalte Postgiro-Kontakt lakonisk, at nu blev de sidste 30.000 manuelle konti i postgirokantoret omlagt til maskinel bogføring. En epoke var slut.

Nu er indkøringsperioden for automationsprojektet heldigt overstået, og postgirokantoret fungerer så perfekt som aldrig før — rent teknisk set.

Avis-hetzen omkring postgiroen er da også praktisk taget hørt op. Der har længe ikke været »godt stof« i det.

Hvilken indflydelse har ændringerne så haft for postgiro-medarbejdernes arbejdssituation?

Herom fortæller nedenstående enquete, som belyser spørgsmålet fra forskellige medarbejdersynsvinkler — sluttende med et bidrag fra kredsformanden for 10. kreds giro.

Personalets følelser over for automationen

Først tænker man, uha, det bliver da kun negativt, du kan skrive, når du taler med de mange, der herinde føler sig beklemt ved det nye arbejde, vi har fået. Så tænker man på en hel afhandling, der kan skrives over det emne. Der vil være mange plus- og minussider, og når regnskabet til slut gøres op for at balancere, vil der være hæftet så mange hvis'er på både plus og minus, at det hele står lige så utydeligt for alle, som fremtiden er.

Houxlys' »Fagre nye verden«: Ak ja, hvor fager? Den viser, at mennesket i dag selv er blevet en robot, der styres til og fra arbejdet, hvor det programmeres til at trykke på bestemte taster i et bestemt tidsrum. Vi har læst fremtidsromaner, der pludselig er blevet nutidshistorie. Hvor mange har ikke følt sig knuget, når de har læst George Orwells »1984«? Det fremtidsperspektiv, den viser, er på vej. Hvornår bliver vore tanker styret således, som vore kroppe bliver det i dag? Gør de det ikke allerede lidt gennem påvirkningen af massemedierne?

Fremtiden er vor, skriver en anden forfatter, men er den det? Er den ikke maskinernes, fordi vi har ladet os blænde af, hvad vi kan udrette med dem? Åh ja, vi skal tænke på konkurrencen, hele menneskeheden skal tænke på konkurrencen mod hinanden for at overleve. Det er naturloven. Mennesket bekriger sig selv økonomisk for at holde hovedet oven vande. Det er jungleloven.

Lad os se på kredit- og debetsiden

Hvilken husmoder, der har prøvet en storvask med optænding under gruekedlen og skylning i iskoldt vand i en kedelig vaskekælder, ville ønske det tilbage nu, hvor hun har fået en vaskemaskine? Hvilken postgirodame, der i sin tid har været så uheldig at måtte stå i 8 timer ved en reol for at sortere, ønsker den tid tilbage? Hvem ønsker den tid tilbage, hvor vi mødte 8,30—måske 24,00, for derefter at møde næste morgen 8,15.

Hvad har vi fået i stedet? Jeg kommer til at tænke på dansen, som blev gjort populær under krigen, da den anvendtes som lattervåben mod tyskerne: lambeth-walk = 2 skridt frem, 1 skridt tilbage. Når de 2 skridt frem = teknikken, er taget, tager man ét tilbage, for at samle mennesket op.

Nu står ingen i 8 timer ved en reol for at sortere. Enhver, der har prøvet det, kan tale med om den belastning, det var for benene at stå på den samme plet i så mange timer, især i varmen. Nu sidder vi ved kodemaskiner, dog ikke i alle 8 timer, men det kommer måske også. Kodemaskinerne udvikler en enorm varme og støj. De er indrettet således, at arbejdet kan komme hurtigt, effektivt og mere fejlfrit frem, men det er mennesker, der sidder ved maskinerne.

Så, hvor vi før havde hævede og ødelagte ben ved at stå, får vi nu det samme, fordi maskinen ikke er indrettet til mennesker. Infiltrationer i skuldre, ødelagte håndled, dårligt blodomløb i be-

nene, fordi der ikke er plads til dem ved maskinerne, forkerte lysforhold, uhensigtsmæssige daskærme.

Det må dog her siges, at der er sat alt i gang for at afhjælpe de onder, der opstår. Vi fik en ergoterapeut herud, som var til stor hjælp med de værste gener. Bare dog P & T altid tog sådan nogle med på råd. Vi har fået indført pausegymnastik, som også hjælper til at løsne de muskler, der anvendes forkert.

»De gode, gamle dage« er ikke så langt væk fra os. De går såmænd kun tilbage til 1974, hvor vi fik fast arbejdstid, men der er jo sørget for, at træerne ikke vokser ind i himlen. For at vi kan klare os mod banker og alt andet, må vi nu, for at bevare vor arbejdsplads påtage os ubekvemme arbejdstider. Vi kan kalde det held i uheld for postgirokontoret, at arbejdsmarkedet er, som det er nu, for hvor ville alle vore kollegaer ellers være nu? En del har måttet sige op, fordi de ikke kunne bestride de nye arbejdstider. Det må og skal være vort mål, at teknikken kan tilgodeses os, ligesåvel som vore kunder. Er det et fatamorgana, at vi kan komme så langt, at vi alle får mulighed for at vælge, hvordan vi bedst kan tilrettelægge vor arbejdstid og fritid? Er det for meget at sige: giv mennesket en chance? Dette er ikke skrevet pessimistisk over for postgirokontoret, men til alle, der kan råbes op. For mig at se, skal postgirokontoret endda udvides med nye aktiviteter, ikke fordi det er vor arbejdsplads, men fordi jeg mener, det er sundere med et stats-ejet pengeinstitut, hvor overskuddet kommer samfundet til gode.

Hvad ville der være sket, hvis ikke postgirokontoret havde automatiseret?

Det spørgsmål stiller mange, og svaret ville være: 3 gange større areal og 3 gange så mange mennesker.

Det ville måske være godt i den nuværende situation, hvor en del understøttelse kunne spares, men selv ikke de viseste vismænd kunne i halvtredserne eller tresserne vide, at lavkonjunkturerne ville komme så snart. Om de så kunne forudsige det aldrig så meget, ville det desuden være for dyrt ikke at bruge teknikken, for det ville være konkurrentens chance.

Udtalelserne fra alle de berørte afdelinger lyder: Vi ønsker bestemt ikke den gamle tid tilbage. Arbejdet er langt lettere nu. Men de fleste føler også, at arbejdsglæden er blevet væk. Følelsen af, at det nu er blevet en samlebåndsfabrik er fremherskende. Bevares, en arbejdsplads, der udelukkende køres på menneskelige hensyn, kan måske ikke svare sig økonomisk.

Hvordan bliver så fremtiden — især for de unge? Er der levnet dem muligheder? Hvor længe vil det nuværende ansættelsesstop vare? Kan vi byde de unge, der måske en gang kommer herind, en fremtid med 10-15 år i lønramme 3 for derefter at blive pensioneret efter 35-40 års arbejde i lønramme 7?

Kan vi være det bekendt?

Når teknik og maskinpark er det eneste saliggørende, ville det så ikke være på sin plads at belønne de »maskiner«, som personalet føler, de er blevet gjort til, med nogle bedre lønrammer? Skal vi ikke snarere præmiere de mennesker, der udholder det monotone arbejde? Skal de straffes hele livet i form af dårlig løn, fordi der ikke gives dem anden mulighed?

Som man ser, er det svært at gøre regnskabet op. Der er lyse og mørke ting mellem hinanden. Hvad opvejer hvad?

Til tider lyder det som et råb i ørkenen efter hjælp, men hvem er så fremsynet, hvem kan finde løsningen, hvor er hjælpen? Vi er ikke tilfredse med det nye, vi var heller ikke tilfredse med det gamle, men vi håber stadig på lys forude. Angsten ligger i de fleste. Er der nogen fremtid for mig, hvad vil den byde mig, og hvad med mine børn?

Vi ved, at vi ikke kan skrue tiden tilbage, men er det for meget at håbe på, at vi en dag kommer dertil, hvor man selv kan vælge f. eks. at gå på arbejde i 7 timer pr. dag og alligevel have en løn, man kan leve af?

Ingen virksomheder rationaliserer, uden at det skal give et bedre overskud. Er det humant at rationalisere mennesker væk? Er det demokratisk at lade virksomheder få overskuddet af rationaliseringen og så lade staten om at betale understøttelse til dem, der bliver overflødige? Har vi råd til de mange sociale tabere, det vil give?

Når jeg her siger råd, tænker jeg ikke på penge, men på menneskelige følelser. Kan det være rigtigt, at vi overalt i verden skal føle os magtesløse?

Generationer igennem har mennesket kæmpet for at give børnene en bedre fremtid. Har generationerne, der kom før os, mon også følt håbløsheden?

Vi har læst bøger af store digtere, der fortæller om menneskets kamp for at overleve. Vi ved, at ingen i dagens Danmark dør af sult. Vi sørger for hinanden på det fysiske niveau, men vi fremmedgør os for hinanden på det psykiske.

Tidligere var det en kamp mellem arbejdsgiver og arbejdstager. Der vidste alle, hvor der skulle slås! Men nu?

Det er stadig en kamp mellem de to parter, men der er nu kommet en ny faktor ind, angsten for, at man alt for let kan erstattes af en maskine.

Den angst har ligget i alle, siden industrialiseringen begyndte. I bilernes barndom forudså de fleste øget arbejdsløshed. Den spådom slog ikke til, for bilindustrien har givet arbejde til tusindvis af mennesker, såvel ved fabrikationen, reparationsværksteder, vejanlæg og hurtighed i transport.

Det samme gør sig gældende i utallige andre tilfælde, og vi får da også fortalt indtil hudløs, at man ikke kan standse udviklingen. Vi kan også acceptere, at den ikke standses — så længe der er plads til os selv.

Edb-alderen er kommet. Teknikken inden for alt går så hurtigt, at når det nyeste anlæg installeres, er det allerede ved at være forældet. Når vi nu ikke kan slippe for det, hvorfor går staten så ikke foran og betaler for forskning og fremstilling her i Danmark? Det er måske dyrere i første omgang, men det giver dog også dansk arbejde til danske borgere.

Vi så for nylig en udsendelse i TV, der viste os, hvordan arbejdsmarkedet ville se ud år 2000. Da var hr. Olsen på arbejde hver onsdag. Udsendelsen var lidt knugende, fordi man der forudså vore børns fremtid. Kan fritiden anvendes fornuftigt af alle? Er der råd i samfundet, eller får den enkelte mulighed for at udvikle netop sine interesser?

Vi vil alle gerne have et arbejde — en udfordring at prøve kræfter på. Fremfor alt et arbejde,

der føles interessant for den enkelte. Ikke ret mange føler sig dus med et arbejde, hvor de ikke selv føler sig engageret. Det kan da ikke være meningen, at vi i det hellige fremskridts navn tilsidesætter mennesket? Nu deltager alle i dansen om guldkalven, men der vil altid være nogen, der ikke kan klare dansen, hvad gør vi med dem? Er der plads til os alle? Er vi ved at komme så langt, at vi må sige, som en filmtitel lyder: »Stands, verden, jeg vil af«?

Lad mig slutte med at sammenfatte postgiromedarbejdernes situation i tre spørgsmål:

1. Hvad havde vi før?

Vi havde meget tvungent overarbejde, som var uhyre stressende. Vi arbejdede under dårlige pladsforhold. Vi havde svært ved at forklare familien, at det var en nødvendighed med det store pres, vi var ude for til daglig. Nej, ingen ønsker den tid tilbage.



Birthe Holmberg

2. Hvad fik vi?

Frivilligt overarbejde. Intet stressende arbejde. Ensformighed. Dårlige arbejdstider, tjenestevalg, hvilket vi aldrig havde prøvet før. Det skabte en vældig følelsesstorm hos mange. Tidligere havde vi arbejdet sammen i f. eks. bogholderierne i sektioner på 7-10 mennesker. De sektioner blev nu af en størrelsesorden med 27-30 personer. Sektionernes antal blev færre. Vi blev flyttet sammen

med nye kolleger, vi fik nye arbejds gange, nye arbejdstider, ny kantine med pladstrang, således at det for mange betød, at de heller ikke længere kunne holde pause med de kolleger, de havde spist sammen med gennem mange år.

Tjenestevalget føltes ubehageligt. De fleste ønskede at blive, hvor de var, men det var umuligt, da arbejdet i sig selv var ændret så radikalt, at det oprindelige stillingsindhold var væk. Nye afdelinger var dukket op og skulle naturligvis besættes. Nu skulle vi til at vælge os »på plads«. Det vil sige, at vi i anciennitetsorden skulle tilkendegive, hvor vi fremover kunne ønske os at være. Vi følte, at vi på den måde kom til at skubbe andre ud, og for dem, der ikke havde så høj anciennitet, blev det ikke tjenestevalg, men tjenesteplacering.

Vi mistede mange lønramme 12, men fik mange ekstra lønramme 7. Med andre fagorganisationer kom der også lidt splid, for nu gjaldt det i endnu højere grad penge for vore medlemmer.

De pladser, der nu blev klassificeret til lønramme 7, var besat af HK personale. Kunne vi nu bare sige til dem, at nu måtte de forlade pladserne, for nu skulle vi have dem? Ville det ikke blive som i det gamle ord: »Moren har gjort sin pligt, moren kan gå«?

3. Hvad får vi?

Får vi i det hele taget en chance for at præge udviklingen og fremtiden? Bør organisationerne ikke træde ind i billedet og påvise galskaben i at poste flere milliarder i maskiner, der erstatter mennesker, hvis ikke vi kan skaffe de mennesker andet arbejde?

Det virker lidt paradoksalt, at et så fattigt land som vort anvender milliarder på maskiner, milliarder til understøttelse til de overflødiggjorte, og måske til sidst millioner på lægebehandling til dem, der lider under den psykiske belastning, det er at føle sig til overs.

Disse følelser, jeg her har givet udtryk for, er ikke bare mine egne. De er kommet frem gennem samtaler med personalet i mange forskellige afdelinger. Vi ved godt, at der sættes meget ind for trivselen. Vi har fået intern radioavis, pausegymnastik, grønne planter, tæpper på gulve, farver på vægge; men trygheden, hvem giver os den?

Birthe Holmberg.

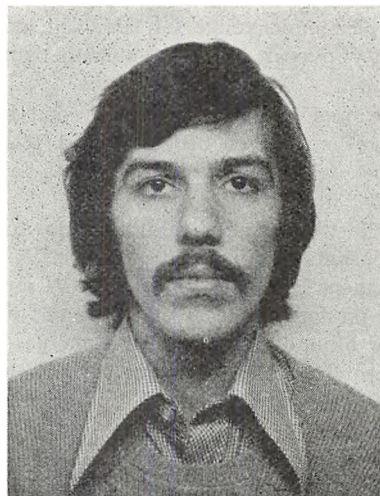

Martin Johansson

Noget om skifteholdsarbejde

I forbindelse med postgirokontorets omlægning til automation, vil størstedelen af postgirokontorets personale blive berørt af skifteholdsarbejde. Nogle vil blive berørt mere end andre, men jeg har fået lov til at skrive lidt om, hvad det vil sige at arbejde på 3 skift.

Arbejde på 3 skift betyder blandt andet, at man oplever sit arbejde på tre forskellige måder. Der sker nemlig det, at man faktisk følger sit arbejde alle døgnets 24 timer med en uges mellemrum.

Sagt på en anden måde, man møder en uge kl. 7,30—16,00, næste uge er tiden 23,30—7,30, og den sidste uge er tiden 16,00—23,30.

Ved indførelse af 3 skift får man den arbejdsmæssige fordel, at der på de store spidsbelastende dage hele tiden vil møde et nyt hold for at overtage det arbejde, der endnu ikke er færdigt. På denne måde er der ikke noget arbejde, der får lov til at ligge over til næste dag. Der vil hele tiden være folk, der er i gang med arbejdet, så det kan komme ud af huset, så hurtigt som muligt.

Men ét er, hvordan det går arbejdspladsen, når man arbejder på 3 skift, noget andet er, hvordan det går med én selv, hjemmet og familien.

Vi kan hurtigt blive enige om, at der både er fordele og ulemper ved 3 skift. Jeg skal her prøve at komme ind på nogle af dem. Der er først og

fremmest »17—6 frihed«, som i korte træk går ud på, at for hver 40 timer imellem 17—6, så har man indtjent 2 timers ekstra frihed. Disse 2 timer bliver i løbet af et år til ca 5-6 dages frihed, som man kan holde, når man har lyst.

Så er der de uger, hvor man arbejder om natten. Der er man tvunget til at sove om dagen. Hvis man da kan falde i søvn, når man kommer hjem! Man kan være forvisset om, at familie, venner og bekendte får at vide, at man i de og de uger arbejder om natten. Så skal der nok være en eller anden, der kommer dumpende om formiddagen for at få en sludder og en kop kaffe. Eller også ringer telefonen, eller det er måske postbudet, som har et anbefalet brev!

Efter sådan en omgang kan det tit være svært at falde i søvn før henad aften foran fjernsynet! Så kan man bare håbe, at der er en behjertet sjæl, der vækker en, når man skal på arbejde igen. Men det er da også rart at have fri om dagen, for så kan man tage ind til byen for at købe ind uden for myldretiderne, hvor man har forretningerne for sig selv.

En ting er helt sikker ved 3 skift, og det er, at man skal omstille sig uge for uge alt afhængig af arbejdstiderne — til eksempel spise madpakken kl. 3 om natten, på den tid, hvor vi piejer at sove. Men man kan jo vænne sig til meget i dag.

Men der er også arbejdets tarv at tænke på. Ved at postgirokontoret laver 3 skift, kan alle de dyre maskiner udnyttes fuldt ud, hvilket vil sige 24 timer i døgnet, og der er ingen tvivl om, at der spares mange penge ved en så enorm udnyttelse af maskinerne. Denne besparelse kommer vore kunder til gode i form af bedre service og hurtigere ekspeditionstid. Dette betyder meget i dag, hvor især bankerne er en hård konkurrent til os. Bankerne kan jo tilbyde kunderne en betalings-service, der kan konkurrere med vort postgirokontor. Og vi vil miste vor eksistensberettigelse, hvis vi ikke hele tiden har den bedste og hurtigste service over for vore kunder.

Jeg vil slutte mit indlæg med at citere et par linier fra en af sangerinden Trilles sange — »Når min far kommer hjem, så er min mor lige gået, når min mor kommer hjem, så sover min far.«

Med venlig hilsen fra en tjenestemandsansat skifteholdsarbejder i postgirokontoret.

Martin Johansson, Rejectkontrollen.

Samarbejde mellem personale og teknik

Det automatiseringsprojekt, man i 1970 gik i gang med at realisere i Postgirokontoret, er for den tekniske side af sagen i det væsentligste tilendebragt i 1977. Det har betydet, at arbejdet fra i hovedtræk at være udført manuelt, efter kun 7 år, er fuldautomatiseret. Det kræver næppe megen fantasi at forestille sig, hvilke omvæltninger i arbejdsgangen personalet i Postgirokontoret har været udsat for, og for mange har denne periode været præget af et hæslende arbejdstempo og meget overarbejde.

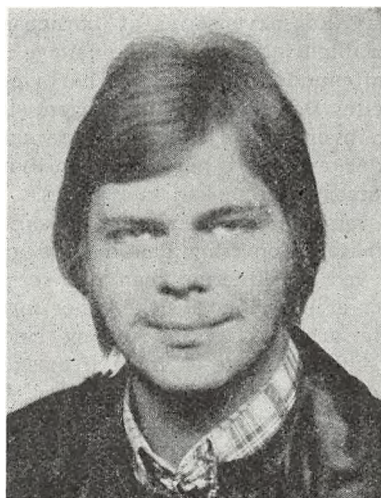

John Pedersen

Først: Indsats for teknikken

De 7 år må betragtes som en overgangsperiode, for naturligvis får man ikke et så stort teknisk projekt op at stå fra den ene dag til den anden. Det er dog den generelle opfattelse i Postgirokontoret, at man i denne periode har været så opslugt af at løse de rent tekniske problemer, at der har været meget lidt overskud til at følge de personalemæssige konsekvenser op, som fulgte med.

Det fuldautomatiserede system kræver en meget fast tidsplan, for at koordineringen i processen kan fungere, og processen strækker sig over 24 timer. Det har bevirket, at arbejdstiden

fra før — for den overvejende del af opgaverne — at være udført i dagtimerne med en fast daglig mødetid, nu udføres således, at tjenestelisterne strækker sig fra 3-holds-skiftearbejde, over dag- og aftenjeneste til skiftende daglige mødetider. Der er stadig tjenester med mødetider fra kl. 7—15 og kl. 8—16, men udviklingen går i retning af, at arbejdstiden bliver skiftende for flere og flere.

Dette har unægteligt givet mange nogle personlige problemer, specielt hvis man sætter det i forhold til deres privatliv. Nogle har man kunnet hjælpe ved i et vist omfang i fortvivlende tilfælde at anvise arbejde med fast arbejdstid. Det er dog vanskeligt at få et fuldt overblik over, hvad konsekvenserne af barnepasningsproblemer, hindringer i at kunne deltage i regelmæssig aftenundervisning o.s.v., har været for den enkelte. Der findes heller ingen statistik, der viser, hvor mange skilsmisser de skiftende arbejdstider eventuelt har været medvirkende til at forårsage, derom kan kun gisnes.

Det vil være for vidtgående her at komme ind på alle faktorer omkring den daglige arbejds-situation ved maskinerne, men det er påviseligt, at der er en række fysiske gener forbundet med dette arbejde. Rygsmerter og smerter i arme og skuldre er ofte en følge af maskinernes indretning og forkerte arbejdsstillinger. Hovedpine og træthed er en følge af støj, varme og synsforstyrrelser. Endvidere er der mange, der føler, at deres arbejde er blevet mere monotont.

Der arbejdes i større grupper, og arbejdet er intenst og koncentreret. Blot det at tale lidt sammen indbyrdes er ikke altid nogen let sag, og det synes, som om det kollegiale sammenhold i nogen grad splittes. Der hersker en del utryghed blandt medarbejderne. Det er ikke mindst, fordi den tekniske organisation nu er på benene, men personalet er ikke i takt hermed blevet bragt på plads. Resultatet er, at dette sker på én gang. Direkte og indirekte er ca. 15-1600 mennesker berørt af dette.

Nu: Indsats for menneske og miljø

Den forudgående beskrivelse kan virke dystert, men problemstillingen er i Postgirokontoret bekendte og erkendte. Således koncentrerer kræf-

terne nu om at forbedre forholdene for den enkelte medarbejder. En hel del aktiviteter er sat i gang.

I 1976 bevilgedes ressourcer til at lade en gruppe ergoterapeuter foretage undersøgelse af det fysiske arbejdsmiljø. Undersøgelserne er resulteret i en rapport, hvor der anvises nogle løsningsmuligheder. Disse er taget til efterretning og meget er sat ind på at skabe forbedringer på dette område.

Som det første er der indført pausegymnastik, og et undervisningsprogram i arbejdsstillinger er gennemført.

Der er nedsat arbejdsgrupper med bl. a. medarbejdere, som dagligt arbejder ved maskinerne, til at fremkomme med forslag til, hvordan sektionerne skal indrettes. Der er andre maskiner med en bedre indretning på vej.

Som det seneste deltager en gruppe med repræsentanter fra ledelse, organisationerne og medarbejderne i et job-udviklingsforsøg på teknologisk institut. Denne gruppe har til opgave at lave forslag til et handlingsprogram for, hvordan man skaber et bedre arbejdsmiljø. I den første del af arbejdet har man koncentreret sig om, hvordan man skaber et indhold i jobbet samt et sundere og mere trygt arbejdsmiljø. Der forestår mange store og forskelligartede opgaver, men der er en positiv indstilling og vilje i Postgirokontoret til at løse dem.

Fremover: Hvad vil samfundet med teknologien?

Ser man automationen i samfundssammenhæng i dag, kan den virke paradoksal.

Udgangspunkterne for dens iværksættelse var i det væsentligste, at antallet af giroprodukter steg med voldsom fart, og nye produkter udvikledes. Sammenholder man dette med, at der var fuld beskæftigelse — for ikke at sige, at det var vanskeligt at skaffe arbejdskraft samtidig med, at man regnede sig frem til en række besparelser, så var sagen tilsyneladende klar.

Desværre er der en række forhold i samfundet, som har ændret sig noget siden da. Ikke mindst arbejdsløsheden har forstærket behovet for at få besvaret spørgsmålet: *Hvad vil vi med den teknologiske udvikling?*

Umiddelbart kunne man ønske sig, at teknikken blev anvendt til at bedre arbejdssituationen, lette arbejdspresset og øge mulighederne for mere fritid. Det er dog en betingelse, at samfundet indretter sig herefter, for satser man på øget teknologi uden at løse problemerne omkring arbejdstid, fritid, ØD og en lang række andre forhold, er konsekvensen en konstant stor og stigende arbejdsløshed. Forslag om at dele

det arbejde som er — og som konsekvens heraf tåle lønnedgang, løser ikke problemerne, for der er en sammenhæng i arbejdsmarkedsforholdene, og derfor må de løses som en helhed — bl. a. ved reformer i ovennævnte forhold.

John Pedersen,
kredsformand,
10. kreds giro.

NIKT
LEDNINGER
OG KABLER

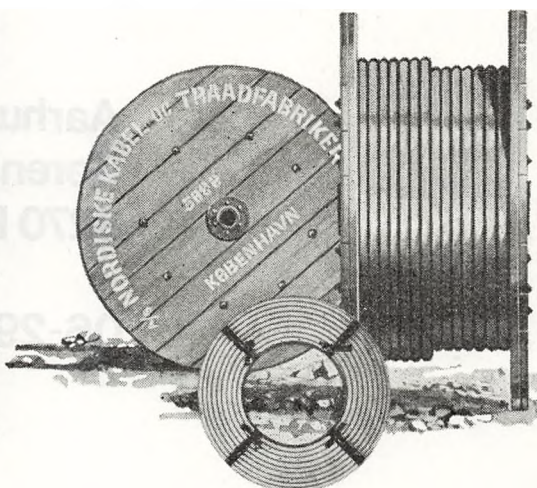

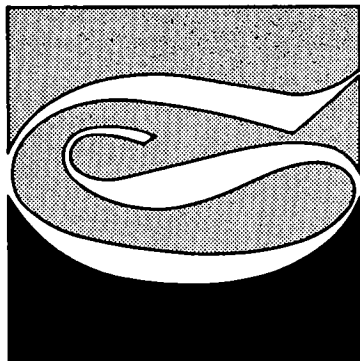

**Bogtryk
Offset
Rotation
Bogbinderi**

**Aarhus Stiftsbogtrykkerie
Søren Nymarks Vej 1
8270 Højbjerg**

06-29 15 00

Samarbejde over grænserne er nødvendigt -

også for medlemmer af
Dansk Post- og Telegrafforening
af Svend-Erik Hermansen

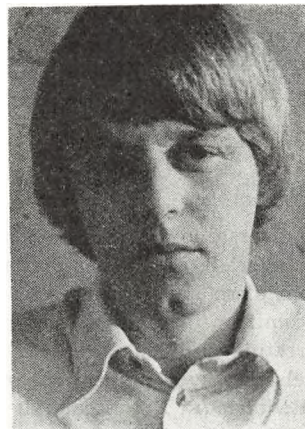

Det internationale samarbejde og dets betydning har i de senere års samfundsdebat haft en mere og mere fremtrædende plads i erkendelse af, at ingen lande i vort komplicerede samfundssystem er sig selv nok.

Denne udvikling gælder også for medlemmer af Dansk Post- og Telegrafforening.

Handlingsprogrammet

Delegeretmødet 1977 udtalte i handlingsprogrammet om det internationale samarbejde:

»at Dansk Post- og Telegrafforening gennem Postal Telegraph and Telephone International (PTTI), Nordisk Postsekretariat og Nordisk Telesekretariat skal medvirke til at fremme samarbejde med kolleger i andre lande.«

Foreningens samarbejdspartnere Hvordan og med hvem samarbejder DPTF?

Dette spørgsmål kan besvares på følgende måde:

— Vi begynder naturligt nok fra toppen — det enkelte medlem → tillidsmanden → kredsen (fra 101—1300 medlemmer) → Dansk Post- og Telegrafforening (7000 medlemmer) → — herfra går samarbejdet i flere retninger →

1. → Centralorganisation II (ca. 29.000 medlemmer) → Fællesrådet (FTF) (ca. 225.000 medlemmer) → den Nordiske Faglige Samarbejdsorgani-

sation (ca. 5.500.000 medlemmer) → den Europæiske Faglige Samarbejdsorganisation (ca. 36.000.000 medlemmer) → Frie Faglige Internationale (FFI) (ca. 52.000.000 medlemmer) og

2. → Nordisk Post- henholdsvis Telesekretariat → *Post- og Telegraf- og Telefon-Internationale (PTTI)* med ca. 3.300.000 medlemmer.

Denne artikel vil især koncentrere sig om PTTI. Fra Danmark er, foruden Dansk Post- og Telegrafforening, også Dansk Postforbund og Telefonstandens Centralorganisation med i PTTI.

PTTI's opgaver og formål

Medens FFI primært har til opgave på generel basis at fremme det internationale samarbejde »til alle sider«, er PTTI's opgave af mere fagforeringsmæssig og fagteknisk art rettet mod de opgaver, som udføres inden for arbejdsområderne *post, telegraf og telefon*.

Da PTTI også samarbejder med FFI vil der naturligvis være sammenfaldende problemer at behandle, idet begge organisationers formål er at styrke det internationale samarbejde til gavn for medlemmerne.

I PTTI's love hedder det bl. a., at man skal — *opmuntre den internationale solidaritet mellem PTT-fagorganisationerne i den frie verden og opretholde forbindelse med alle internationalt organiserede frie fagforeninger.*

- sikre arbejdstagernes økonomiske, lovlige og moralske interesser.
- støtte tilsluttede fagforeninger i fald disse kommer i vanskeligheder.

Derudover repræsenterer PTTI foreningens medlemmer over for mellemstatslige organisationer.

Organisering

PTTI's øverste myndighed er kongressen, som afholdes hvert 3. år — næste gang i USA i 1978. Imellem disse kongresser styres PTTI via eksekutivkomiteen, som er at sammenligne med en art forretningsudvalg.

Ledelsen udøves gennem en formand (for tiden Ivan Reddish fra New Zealand) og en generalsekretær (for tiden Stefan Nedzynski).

En stor rolle i PTTI's arbejde spiller de regionale konferencer, som afholdes i årene mellem kongresserne.

På konferencerne tages mange store spørgsmål af betydning for medlemmerne op til behandling, og der sker herigenem en nyttig erfaringsudveksling på mange områder.

Dansk Post- og Telegraforening er normalt repræsenteret med én eller flere delegater ved såvel kongresser som konferencer.

Samarbejde er nødvendigt

Den nogenlunde frie bevægelighed over de fleste grænser, der gælder i dag for arbejdskraft, varer, teknologi og multinationale selskaber nødvendiggør en tæt kontakt til vore samarbejdspartnere i udlandet, for at vi som fagorganisation kan være på højde med udviklingen, således at det enkelte medlems interesser varetages bedst muligt.

Vor arbejdsgiver har også en tæt kontakt internationalt; for eksempel gennem CEPT, UPU og ITU, ligesom post- og telegrafvæsenets leverandører præsenterer varer (maskiner), som er udviklet uden for Danmark.

Det samfund, som vi lever i, har på mangfoldige områder gjort sig afhængig af det internationale samarbejde, og en del af de rammebeslutninger, der tages for danskerne, er beslutninger, der er truffet uden for dette folks grænser.

For at få varetaget medlemmernes interesser

også i disse sammenhænge, er det nødvendigt med medlemskab af internationale organisationer som eksempelvis PTTI.

I relation til den tredje verden spiller det en vis rolle, at PTTI i opbygningen af de »nye« landes fagbevægelse kan hjælpe med såvel organisatorisk bistand som moralsk støtte.

Heller ikke i denne sammenhæng er nogen sig selv nok.

Internationale DPTF-spørgsmål

I relation til handlingsprogrammet har det internationale samarbejde direkte sammenhæng med bl. a. følgende afsnit:

»DPTF skal arbejde for, at tillidsmændene har mulighed for at deltage på uddannelseskurser i internationale organisationer, med hvilke foreningen samarbejder.«

I nordisk regie er der udveksling af deltagere på tillidsmandskurser, medens dette ikke tidligere har været kutyme på PTTI-basis.

Det vil nok i takt med udviklingen vise sig nødvendigt også at sende DPTF-tillidsmænd på internationale kurser.

Fællesmarkedets indflydelse på love og regler i P & T har allerede nu nødvendiggjort, at tillidsmænd deltager i tillidsmandskurser afholdt af FTF om EF-spørgsmål.

»DPTF skal arbejde for bevarelse af kommunikationen i den offentlige sektor.«

Som formentlig bekendt er »væsenerne« i mange lande — også i Danmark — udsat for angreb med det formål at få en del af de profitable forretninger overført til private hænder. Dansk Post- og Telegraforening arbejder imod denne udvikling også gennem PTTI, hvis officielle politik på området er overensstemmende med foreningens hensigter ud fra såvel fagforeningsmæssige interesser som samfundsmæssige hensyn.

Vildskud

Når man er med i et internationalt samarbejde, vil der formentlig altid være nogle ting, som en del af de tilsluttede organisationer bryder sig mindre om.

I Dansk Post- og Telegraforening skal man ikke vise partibog for at blive optaget som med-

lem, medens PTTI ikke omfatter lande med overvejende kommunistiske eller fascistiske tilbøjeligheder.

DPTF er som bekendt en *partipolitisk neutral* fagforening.

Som et andet eksempel på noget, som ikke helt harmonerer med DPTF's målsætning, var en opfordring for år tilbage fra »Postal Workers Union« i Australien via PTTI til alle medlemsorganisationer om at rette et kommunikationsstop mod Frankrig som protest mod dette lands kernevåbenforsøg i Stillehavet.

DPTF imødegik opfordringen, da en sådan aktion ville stride mod de danske arbejdsretlige forhold — og formentlig også stride imod medlemmernes mening uagtet disses holdning til atomforsøgene.

Disse — for medlemmer af DPTF — mærkværdigheder er selvfølgelig kun en meget lille del af det store kompleks af problemer, som PTTI beskæftiger sig med, og som DPTF er anderledes mere enig i, at organisationen skal beskæftige sig med.

Erfaringsudveksling

PTTI kan ikke selvstændigt gennem kongresvedtagelser eller på anden måde pålægge de enkelte medlemsorganisationer at handle på den ene eller den anden måde.

Derimod foregår arbejdet på mange områder via den *erfaringsudveksling*, der finder sted for eksempel i forbindelse med de regionale konferencer.

Selv en sådan udveksling af erfaringer kan på mange områder være problematisk, idet de enkelte medlemslandes *forudsætninger* er vidt forskellige på såvel det politiske som på andre områder.

Et eksempel på forskellen i forudsætninger fremgik af behandlingen af en rapport om løn-

politik på konferencen i München i 1976, hvor der var meget langt mellem den måde, hvorpå det enkelte land — og den enkelte organisation! — førte og ville føre sin lønpolitik.

På andre områder i det internationale samarbejde har synspunkterne noget lettere ved at forenes; dette gælder eksempelvis servicepolitikområdet (drøftet på konferencen i 1976) og på uddannelsespolitikområdet (drøftet på konferencen i London i 1977).

Fremtiden

Der er ikke nogen tvivl om, at det internationale samarbejde såvel via FFI (FTF) som PTTI må styrkes i de kommende år. PTTI arbejder hårdt for at få indflydelse i CEPT, og også igennem EF-organer forsøges PTTI's indflydelse kanaliseret. En fagforening i dag er ikke til *kun* for at varetage medlemmernes strengt faglige (intereseorienterede) spørgsmål, men den skal i ligeså høj grad være med til at præge samfundsudviklingen, hvor denne udvikling har indflydelse på det enkelte medlems forhold.

I Danmark er vi langt fremme — i forhold til andre lande — i spørgsmålet om medarbejdernes indflydelse på virksomhedsorienterede forhold.

Vi har derfor en forpligtigelse over for omverdenen til at lære fra os på dette område. Dette kan udmærket ske ved hjælp af PTTI, og der er ganske givet mange emner, hvor DPTF's medlemmer kan have megen gavn af erfaringer fra andre lande og organisationer.

Tænk bare på datapolitik, kassmaskiner, arbejdsmiljø, automatisering, postbankvæsen og rationalisering.

Det er på den baggrund værd at notere sig, at delegeretmødet 1977 gik ind for en styrkelse af det internationale samarbejde igennem PTTI.

Spild ikke tiden

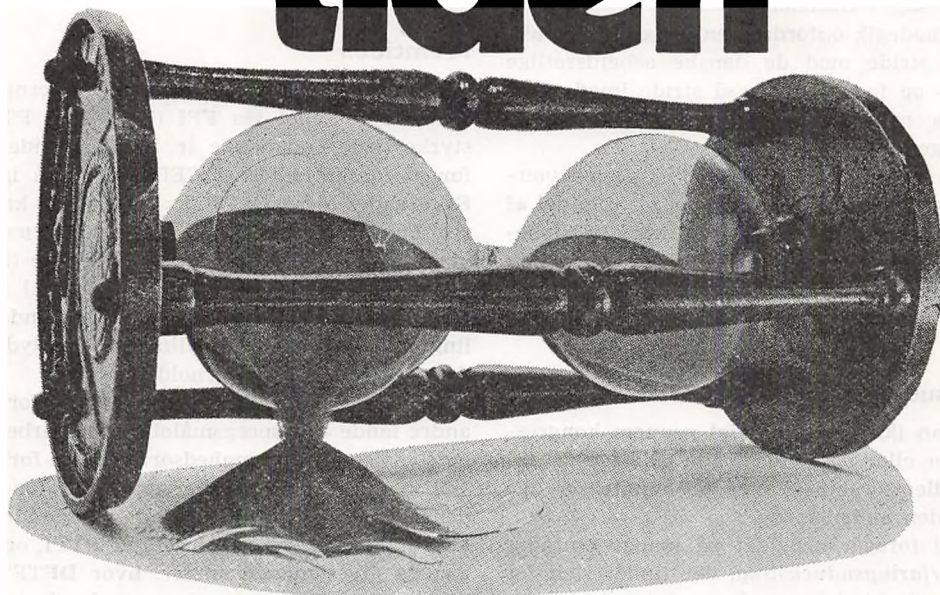

Spar på den med Storno Radiotelefoner

Der var en gang, da Storno Radiotelefoner blev betragtet som en luksus. Men de dage er forbi. For mere end 10.000 danske virksomheder er vore radiotelefoner blevet en nødvendighed. Og grunden hertil er ganske enkel: de sparer tid, forøger deres effektivitet og opnår derved større udbytte. I nogle tilfælde kan Storno Radiotelefoner faktisk tjene sig selv ind i løbet af få måneder.

Det er ikke for ingenting, at over 30.000 biler i dagens Danmark er udstyret med Storno Radiotelefoner.

Hver 4. radiotelefon i Europa er fra Storno



Markedets mest avancerede
tømmestation.



Markedets eneste automatiske
duolex biltelefon

Storno

RADIOTELEFONSYSTEMER

AALBORG (08) 158822 · ÅRHUS (06) 28 11 22 · KØBENHAVN (01) 57 68 00 · KOLDING (05) 52 59 33 · ODENSE (09) 1628 09

Oplysninger om Dansk Post- og Telegraforenings feriehuse

Da oversigten over DPTF's feriehuse kun optages i Årbogen hvert andet år henvises i år til Årbog 1977, side 90-92. Men der er sket ændringer.

Afgang:

Hus 5 ved Blåvand radio er udgået. Det er atter udlejet som tjenestebolig.

Tilgang:

På Rømø er der nu to lejligheder. Den nye, Rømøhuset bolig I, er udstyret akkurat som den,

der er opført i Årbog 1977, dog er der et værelse mere. Der er altså 3 kamre, hver med 2 senge samt 1 soveplads i stuen.

Samsø er kommet til. Feriehuset Sælen ligger ved Sælvig — overfart fra Hou — og har 3 kamre, med 2 køjer i hvert.

Ønskes nærmere oplysninger, kontakt da:

Forretningsføreren for feriehusene, *postmester Ib Nikolaisen, postkontoret, 7870 Roslev, telefon kl. 9—10: (07) 57 14 99.*

HOLBÆK EKSPRESTRYKKERI A/s

GRUNDLAGT 1916

Bogtrykkergaarden, Lundemarksvej 18, 4300 Holbæk
Postbox 10

Tlf.: Holbæk *(03) 43 10 30 . Postgiro nr. 540 95 19

Tlf.: Holbæk (03) 43 07 28. Bogtrykker Ernst Hansen, privat

Tlf.: Holbæk (03) 43 25 36. Bogtrykker Fl. Jelstrup, privat

Bogtryk - akcidens - offset
Tidsskrifter, bøger, kataloger, brochurer, etiketter,
blanketter og formularer

Leverandør til bl.a. Post- og Telegrafvæsenet

Feriemuligheder for Dansk Post - og Telegraaffor-

LAND	NAVN	ORGANI- SATION	BELIGGENHED	NATUR
Finland	Heimari	P. V. L.	230 km fra Helsingfors	Ved søen Laimen
- - -	Lehdesmäki	Telelitio	Kuhmoinen	Ved sø
Island	Apvatn	Félag Islenzkra	90 km Sø for Reykjavik	Ved sø
- - -	Isafjörður	- - -	3 - 4 km fra byen	Ødemark
- - -	Vaglaskógur	- - -	35 km fra Akureyri	Ødemark
Norge	Hugulia	Det norske Postmannslag	v/ Dokka	800 m o. havet
- - -	Marivold	- - -	Grimstad	Fjeld
- - -	Sundbakken	- - -	Vettre	Ved Oslo fjord
- - -	Skorpen	- - -	Nordstrøen Vest Norge	Ø
- - -	Grotnes	- - -	Skre ved Haugesund	Ved fjord

Udover ovennævnte muligheder findes der adskillige hytter rundt omkring i Norge, som kan lejes, men de tilhører alle de forskellige kredse, hvis medlemmer i mange tilfælde har fortrinnsret til hytterne. På DPTF's kontor findes en hyttefortegnelse, som kan lånes, hvis der ønskes nærmere oplysninger.

I Sverige har DPTF samarbejde med flere organisationer, der ikke specielt har egne feriehem, hvorimod man inden for postsidens har en organisation, der kaldes »Postpersonalens semesterhem«. DPTF's medlemmer kan herigennem bl.a. få ferieophold i Tällberg (Dalarne) og på Dynekilen ved Strømstad.

enings medlemmer i de øvrige nordiske lande

ANTAL PLADSER	INDKVARTERING	med/eller uden pension	AKTIVITETER
ca. 100	Huse og værelser	m/ pension	Bibliotek TV-stue
ca. 50	Huse i forskellige størrelser + værelser	m/ pension	Badstue – Robåde Friluftspil – Dans
?	Huse Værelser	u/ pension	Robåde Fiskeri
5	Hus	u/ pension	- - -
12	Hus med 4 værelser	u/ pension	- - -
50 + 3 hytter	15 soverum + hytter	m/ pension u/ pension	Fjeldture Fiskeri Skiterræn
55	Soverum	m/ pension	Badning Fiskeri Båd til disposition
60	18 soverum	m/ pension	- - -
54	Soverum	m/ pension	- - -
?	3 stuer 5 soverum	u/ pension	- - -

Hvad angår priser og øvrige detaljer vedrørende de ovenfor nævnte feriemuligheder, henvises til Dansk post- og telegraftidende, hvori der hvert år bliver bragt nøjagtige oplysninger, efterhånden som de indgår til foreningen.

Iøvrigt kan interesserede rette henvendelse til foreningens kontor for nærmere oplysninger.

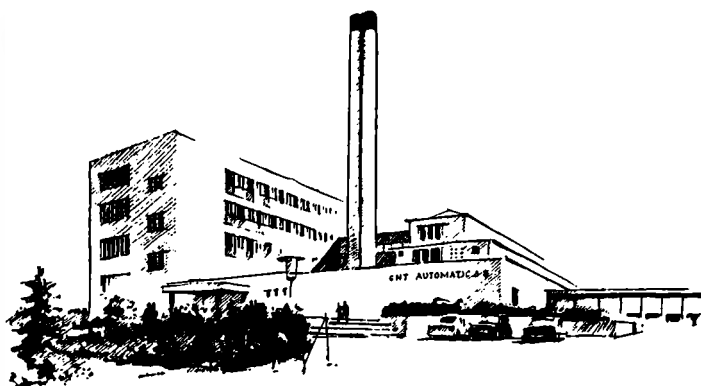

GNT AUTOMATIC A/S
 Telefonvej 6 2860 Søborg Tlf. (01) 69 51 88

DET RETTE STED - DEN RIGTIGE PRIS



Sjældne frimærker,
 hele samlinger, dubletter,
 helark m. m. købes.

Fagmæssig vurdering

Robert Bechsgaard

Jul. Thomsensgade 7, 1. sal, hjørnet af Aaboulevarden, 1974 København V, tlf. (01) *35 68 32

KONTANT AFREGNING - REEL BEHANDLING

Jubilæer i post- og telegrafvæsenet 1978

50 års jubilæum.

- Marts,** 26. Overpostbud H. P. K. Nielsen, Købmagergades pkt.
 27. Postvagtmester S. J. A. Johansson, postkørselskt., Kh.
 28. Overpostbud H. F. Lauritzen, Frederiksberg pkt.
 28. Postvagtmester P. V. Sylvest, postkørselskt., Kh.
- April,** 1. Kontorpakmester G. I. Pedersen, pakkepkt., Kh.
- Maj,** 10. Bestyrer fr. M. M. Højer, Taps.
- August,** 1. Brevsamler I. K. Christensen, Vittrup.
- Oktbr.,** 1. Overpostbud K. P. J. Hinge, Århus.
 1. Postvagtmester H. E. D. Jacobsen, R., jbpkt. 2, Fredericia.
 1. Postbureauformand R. E. V. Jørgensen, jbpkt. 1, Odense.
 1. Overpostbud E. H. L. Pedersen, Århus.
 1. Postvagtmester E. C. Torp, R., jbpkt. 2, Fredericia.
- Novbr.,** 1. Overpostbud Johannes Rose, Virum.

40 års jubilæum.

- Januar,** 1. Overpostbud P. Andersen, Århus.
 1. Ekstramedhjælper C. K. Bruhn, Åbenrå T.
 1. Overpostbud H. S. Harpsøe, København (af).
 1. Landpostbud K. P. Jensen, Vrå.
 1. Overkontorassistent A. M. (Grethe) Nielsen, Odense T.
 1. Ekstrabud P. Nielsen, Rødby.
 1. Landpostbud N. P. Schmidt, Rødding.
 20. Postbudformand B. S. Hansen, Nykøbing Fl.
- Febr.,** 1. Postvagtmester H. von der Recke Beckmann, jbpkt. 1, Kh.
 1. Postvagtmester O. Challet, jbpkt. 1, Kh.
 1. Overpakmester C. E. F. Christensen, København (af).
 1. Overpakmester C. V. Gronemann, indlevpkt. 11, Kh.
 1. Overpostbud Aa. A. K. Hansen, Kastrup.
 1. Kontroller K. S. Hansen, Næstved.
 1. Postbureauformand K. T. Hansen, jbpkt. 1, Kh.
 1. Landpostbud E. Jacobsen, Viborg.
 1. Overpostbud K. H. Malmqvist, Købmagergades pkt.
 1. Landpostbud Christian Mathiesen, Åbenrå.
 1. Overpostbud L. A. Nilsson, Vesterbro pkt.
 1. Landpostbud S. A. N. Oure, Stege.
 1. Overpostbud S. A. Skarrild, Hellerup.
 3. Overpostbud F. Jensen, Ålborg.
 4. Hon.lønnet tegner Knud N. Nyborg, radioingtj., Kh.
 5. Overpakmester J. P. N. Andersen, jbpkt. 2, Ålborg.
 15. Postvagtmester P. W. Christensen, pakkepkt., Kh.
 15. Overpostbud T. E. Jensen, Østerbro pkt.

- Marts,** 1. Overkontorassistent A. F. Andersen, Viborg.
 1. Overpostbud K. Andersen, Århus.
 1. Postvagtmester K. A. Andersen, omkartpkt.
 1. Kontorpakmester G. C. Bertelsen, Nordvestkvarterets pkt.
 1. Landpostbud A. E. Fabricius, Dianalund.
 1. Overpostbud J. E. Foverskov, Købmagergades pkt.
 1. Postvagtmester B. S. Frederiksen, omkart.-pkt.
 1. Kontorpakmester H. Frederiksen, toldpkt., Kh.
 1. Overpostbud J. W. Glibberg, Købmagergades pkt.
 1. Postvagtmester S. H. Jacobsen, Ballerup.
 1. Kontorpakmester A. A. Jensen, toldpkt., Kh.
 1. Overpostbud E. V. Jensen, pakkepkt., Kh.
 1. Kontorpakmester F. O. Jensen, omkartpkt.
 1. Postbureauformand Harry Stenstrup Jensen, jbpkt. 1, Kh.
 1. Landpostbud G. Junker, Haderslev.
 1. Kontorpakmester C. H. Kath, Haderslev.
 1. Overpostbud H. E. A. Kirkbøl, Nørrebro pkt.
 1. Postinspektør M. V. Kjærsgaard, revisionskt., gdir.
 1. Overpostbud H. L. Larsen, Købmagergades pkt.
 1. Overpostbud G. Larsson, Købmagergades pkt.
 1. Postvagtmester E. H. Madsen, Valby.
 1. Overpostbud Marinus N. P. Nielsen, Sønderbro pkt.
 1. Postvagtmester T. L. Nielsen, omkartpkt.
 1. Landpostbud F. V. Pedersen, Mørkøv.
 1. Postvagtmester P. O. Rasmussen, Brønshøj.
 1. Overpostbud Erik Skaarup, Købmagergades pkt.
 15. Postvagtmester H. F. V. Vangkilde, Slagelse.
 26. Overpakmester N. E. N. Frandsen, jbpkt. 2, Århus.
 28. Postbureauformand P. Jørgensen, jbpkt. 1, Kh.
- April,** 1. Postvagtmester E. P. Andersen, jbpkt. 1, Kh.
 1. Overpostbud L. A. L. Holm, Mariager.
 1. Postbudformand K. E. Jensen, Frederiksværk.
 1. Overpostbud O. L. Jensen, Græsted.
 1. Landpostbud H. K. Nielsen, Roslev.
 1. Overpostbud J. C. Nielsen, Kolding.
 3. Ekstrabud L. C. Johansen, Frederikshavn.
 5. Overpostbud O. Vinther, Nakskov.
 11. Overmekaniker C. T. D. Andersen, radioingtj., Skamlebæk.
 11. Overpostbud K. A. Kragh, Ålborg.
 11. Landpostbud H. L. M. Madsen, Asnæs.
 13. Postvagtmester A. Eskemose, omkartpkt.
 15. Kontorpakmester H. R. Nielsen, Skanderborg.
 20. Telegrafmester A. E. Jensen, 1. ingdistr., Kh.
 22. Teledirektør Hans Laursen, K., gdir.
 26. Kontorpakmester A. J. Jensen, Maribo.
- Maj,** 1. Overpostbud O. A. Andersen, Frederiksberg pkt.
 1. Overpostbud Harry Bellstrøm, Vesterbro pkt.
 1. Kontorpakmester P. E. L. Brøndum, Frederiksberg pkt.
 1. Kontorpakmester Frode Bøgedal, Køge.
 1. Kontorassistent I. G. H. Hansen, Tønder.

- Maj,**
1. Landpostbud Tage Neesgaard, Redsted Mors.
 1. Postvagtmester P. Petersen, Hellerup.
 1. Overpostbud S. O. S. Rase, Nykøbing Fl.
 9. Overmekaniker Poul E. Jacobsen, 1. ing.-distr., Kh.
 14. Automekaniker H. P. Hansen, p&t's værkst., Kh.
 15. Landpostbud A. V. Jensen, Fakse Ladeplads.
- Juni,**
1. Kontorassistent I E. J. S. H. Gobjerg, postgirokt.
 1. Overpostbud T. V. Jensen, Hammel.
 1. Overpostbud L. S. O. Petersen, Holbæk.
 11. Postbud S. A. Olesen, Silkeborg.
 22. Overpostbud E. Frederiksen, Esbjerg.
 26. Kontorpakmester K. V. R. Knudstrup, Nykøbing Mors.
- Juli,**
1. Landpostbud J. A. Dohn, Kolind.
 1. Overpostbud S. G. Hansen, Sorø.
 1. Overpostbud B. Ø. Jørgensen, Købmagergades pkt.
 1. Postvagtmester K. Nielsen, Viborg.
 1. Postbureauformand Robert Sørensen, jbpkt. 2, Fredericia.
 18. Mekaniker H. B. Thomsen, 1. ingdistr., Kh.
 20. Overpakmester A. J. A. Molberg, jbpkt. 2, Århus.
 23. Postvagtmester S. A. Andersen, Esbjerg.
- August,**
1. Landpostbud N. A. Johansen, Vorbasse.
 1. Postbureauformand G. Ø. Knudsen, jbpkt. 1, Kh.
 1. Overpostbud H. J. H. Linde, Nykøbing Fl.
 1. Postbureauformand J. Nielsen, jbpkt. 2, Fredericia.
 1. Postbureauformand J. C. Nielsen, jbpkt. 1, Kh.
 1. Kontorpakmester E. G. Rasmussen, Århus.
 10. Postbureauformand W. Jensen, jbpkt. 2, Fredericia.
 23. Overpostbud E. E. Larsen, Vedbæk.
- Septbr.,**
1. Postmester H. P. Andersen, Nordborg.
 1. Overassistent E. J. L. Andresen, Odense.
 1. Overkontrollør E. H. Birch, Viborg.
 1. Kontorpakmester J. Callesen, Tinglev.
 1. Postmester A. H. Carlsen, Skive.
 1. Overkontrollør N. Christoffersen, kabeling-tj., Kh.
 1. Post- og telegr.kass. K. Eriksen, Odense.
 1. Postforvalter J. J. Fjederholt, Odense 1.
 1. Postmester A. C. Hansen, Svinninge.
 1. Postmester Erik Hansen, Rønne.
 1. Telegrafbestyrer P. E. Hansen, Århus T.
 1. Postmester E. Hesselberg, Gilleleje.
 1. Postmester A. M. Holm, Allinge.
 1. Overpostbud V. Høgh, Skørping.
 1. Postmester H. Ø. Jacobsen, Skibby.
 1. Overpostbud S. G. Jacobsen, Valby.
 1. Kontroller C. L. Jensen, toldpkt., Kh.
 1. Postmester R. Jensen, Gudhjem.
 1. Kontroller V. T. G. Jensen, 3. overpostinsp., (Postens kundetjeneste), Århus.
 1. Postmester T. K. Jespersen, Nørre-Aleslev.
 1. Landpostbud S. O. Johansen, Haslev.
 1. Postmester P. A. Jørgensen, indlev.pkt. 30, Kh.
 1. Postmester K. A. Knudsen, indlev.pkt. 28, Kh.
 1. Postmester Lars Larsen, indlev.pkt. 22, Kh.
 1. Landpostbud L. E. Mortensen, Tørring.
 1. Overkontrollør H. Møller, 2. ingdistr., Åbenrå.
 1. Postmester A. P. Nielsen, Sindal.
 1. Postforvalter K. G. Nielsen, Århus 5.
 1. Landpostbud V. Nielsen, Rønne.
 1. Postmester E. K. Nothlev, Toftlund.
 1. Postmester H. J. W. Nergaard, Lemvig.
 1. Landpostbud J. T. Pedersen, Viborg.
 1. Postmester A. M. Riis, Neksø.
 1. Overassistent E. C. M. Rubeksen, Tórshavn.
- Septbr.,**
1. Postforvalter H. E. Schrøder, Brabrand.
 1. Postmester H. J. Steg, indlev.pkt. 37, Kh.
 1. Overpostinspektør J. G. Søndergaard, R., 4. overpostinsp., Ålborg.
 1. Postmester E. B. T. Uhre, indlev.pkt. 29, Kh.
 18. Overkonstruktør Jørgen Schierbeck, bygningstj., Kh.
 28. Postbureauformand N. P. Lassen, jbpkt. 2, Fredericia.
- Oktbr.,**
1. Overpakmester N. P. N. Brandt, Haderslev.
 1. Overpostbud K. P. G. Carlsen, Roskilde.
 1. Overpostbud N. B. Carstensen, Århus.
 1. Kontorassistent I E. I. Darling, Frederiksborg pkt.
 1. Overkontorassistent Esther Høgh, 2. ekspkt., gdir.
 1. Overpostbud P. T. Jepsen, Odder.
 1. Overpostbud S. V. Nielsen, Hellerup.
 1. Kontorassistent I K. M. K. Nissen, Købmagergades pkt.
 1. Overpostbud C. Willems, Søborg.
 15. Kontorpakmester H. F. Hansen, Års.
 22. Overpostbud J. Langhorn, Købmagergades pkt.
- Novbr.,**
1. Overpakmester H. G. Andersen, Odense.
 1. Postmester Esther Frederiksen, Arden.
 1. Landpostbud T. Hald, Åvlum.
 1. Kontorassistent I A. K. Johansen, rigstif.kt., Kh.
 1. Overkontorassistent Lissi Møller, rigstif.kt., Kh.
 1. Postvagtmester P. V. Rasmussen, Århus.
 5. Overpostbud W. Grandjean, Købmagergades pkt.
 7. Landpostbud S. B. Larsen, Vordingborg.
 8. Postbudformand H. K. Sørensen, Randers.
 14. Postbureauformand H. T. Jensen, jbpkt. 2, Fredericia.
 15. Postbureauformand K. V. Andersen, jbpkt. 2, Fredericia.
 15. Landpostbud S. A. Hansen, Tårs.
- Decbr.,**
1. Kontorpakmester J. P. Baskjær, Århus.
 1. Landpostbud K. G. Madsen, Århus.
 1. Landpostbud P. Nielsen, Bredsten.
 1. Kontorpakmester N. J. Petersen, Århus.
 3. Ekstrabud (postb.tj.) G. O. Andersen, Frederiksborg pkt.
 3. Postvagtmester Sv. Aa. Møller Rasmussen, Kalundborg.
 7. Overpostbud H. P. Pedersen, Frederikshavn.
 15. Overpostbud E. H. Nielsen, Helsingør.
 17. Mekaniker F. Nielsen, 2. ingdistr., Åbenrå.
 24. Postvagtmester H. P. Mørk, jbpkt. 2, Fredericia.

25 års jubilæum.

- Januar,**
1. Overpostbud K. M. Andersen, Herning.
 1. Overpostbud V. D. Andersen, Hjallerup.
 1. Kontorpakmester B. Ø. Bertelsen, Helsingør.
 1. Kontorpakmester Jørgen Brylov, Herlev.
 1. Kontorpakmester J. Christensen, Sønderbro pkt.
 1. Overpakmester K. A. Clausen, jbpkt. 1, Kh.
 1. Ekstrabud E. P. Hansen, Vejle.
 1. Overpostbud N. O. E. Hansen, Århus.
 1. Overkontorbetjent R. P. M. Jensen, gdir.
 1. Postekspeditor S. E. Jensen, Hørning.
 1. Mekaniker F. Kjær, 3. ingdistr., Ålborg.
 1. Overpostbud H. J. Køster, Gentofte.
 1. Kontorfunktionær fr. O. Larsen, postgirokt.
 1. Landpostbud V. V. Laursen, Vejle.
 1. Postbudformand B. P. Nielsen, omkartpkt.
 1. Landpostbud M. H. P. Nielsen, Toftlund.
 1. Kontorpakmester P. Spetzler, Nørrebro pkt.
 1. Landpostbud V. Sørensen, Ørsted.
 1. Postbud E. A. Vilstrup, Horsens.
 2. Postbudformand O. Hansen, omkartpkt.

- Januar,** 3. Kontorpakmester P. P. Gindeberg, indlev-pkt. 2, Kh.
 4. Kontorassistent I H. S. Hougaard, postgirokt.
 5. Kontorpakmester Holger Knudsen, Østerbro pkt.
 5. Overpostbud V. J. Krag, Horsens.
 5. Overpostbud H. Nielsen, Brønshøj.
 5. Kontorpakmester T. Petersen, København Lufthavn pkt.
 5. Overpostbud E. V. Poulsen, Østerbro pkt.
 6. Overpostbud Jørgen Heegaard Bach, Vesterbro pkt.
 6. Overpostbud O. B. Kristensen, København (af).
 7. Landpostbud P. A. Hansen, Tranekær.
 8. Landpostbud C. A. F. S. Gulddammer, Nørre-Snede.
 9. Landpostbud H. Nørby, Lemvig.
 10. Overpostbud S. E. Pedersen, Brønshøj.
 10. Landpostbud Hans Sørensen, Østbirk.
 11. Overpostbud J. Gade, Valby.
 13. Overpostbud A. Andersen, Frederiksberg pkt.
 13. Overpostbud B. C. L. Petersen, København (af).
 13. Overpostbud B. Wachmann, Espergærde.
 15. Kontorpakmester J. Andersen, Købmagergades pkt.
 15. Overpostbud J. P. O. Konradsen, Fredericia.
 18. Landpostbud E. B. Mortensen, Borup.
 24. Overpostbud G. B. Eriksen, Skanderborg.
 26. Overpostbud V. Frederiksen, Nørrebro pkt.
 26. Mekaniker K. L. Jørgensen, 1. ingdistr., Kh.
 28. Kontorfunktionær fr. G. R. Christensen, postgirokt.
 29. Landpostbud G. Hendriksen, Lemvig.

- Febr.,** 1. Overkontorassistent I. L. W. Aagaard, postgirokt.
 1. Ingeniør H. Andersen, 3. ingdistr., Århus.
 1. Kontorassistent I S. Boisen, 3. tekn.kt., gdir.
 1. Overpostbud L. H. Christensen, Jægerspris.
 1. Landpostbud P. E. Christensen, Ebeltoft.
 1. Overpostbud I. Haas, Odense.
 1. Overkontorassistent Kirsten L. Hansen, Odense T.
 1. Kontorpakmester Ove T. Hansen, Odense.
 1. Postekspeditor P. Hansen, Stenderup.
 1. Landpostbud K. H. Jensen, Erslev.
 1. Kontorassistent I. M. Jensen, indlev.pkt. 15, Kh.
 1. Overpostbud R. V. Kristensen, Odense.
 1. Kontorpakmester A. J. Larsen, Hjørring.
 1. Kontorpakmester P. E. Larsen, pakkepkt., Kh.
 1. Landpostbud K. Mogensen, Aabybro.
 1. Overpostbud E. E. E. Nielsen, Slagelse.
 1. Kontorassistent I. Elna J. E. Nielsen, 3. eksp.kt., gdir.
 1. Landpostbud Leif Rasmussen, Thorsø.
 1. Overpostbud L. K. H. Roed, avispkt., Kh.
 1. Landpostbud Henry Simonsen, Sønder-Felding.
 2. Overpostbud O. R. Nielsen, Brønshøj.
 3. Overpostbud E. B. Christensen, Søborg.
 3. Kontorpakmester H. H. Christensen, Brønshøj.
 3. Kontorpakmester T. V. Pedersen, Købmagergades pkt.
 4. Mekaniker B. Puck, 1. ingdistr., Kh.
 5. Bogbinderske fr. J. E. A. L. Olsen, p&t's værkst., Kh.
 8. Mekaniker H. L. Nielsen, radioingtj., Skamlebak.
 10. Landpostbud P. Andersen, Tranekær.
 11. Overpostbud Frank Petersen, Vedbæk.
 14. Landpostbud B. Dyrholm, Holstebro.
 15. Overpostbud R. D. Hansen, Brande.
 16. Kontorassistent II G. R. Knudsen, Næstved.
 16. Ingeniør H. J. H. A. Langenholt, 3. tekn.kt., gdir.

- Febr.,** 19. Landpostbud S. Kristensen, Lindved.
 21. Brevsamler H. M. Andersen, Tullebølle.
 26. Overpostbud K. P. Sørensen, Dragør.
 27. Overmontør T. T. Christensen, 2. ingdistr., Tønder.

- Marts,** 1. Overpostbud A. G. Asferg, Århus.
 1. Kontroller M. E. Evans, hovedtj.kt., Kh.
 1. Kontorassistent II E. Gyvelso, rigstlf.kt., Kh.
 1. Landpostbud S. E. S. Jakobsen, Mundelstrup.
 1. Mekaniker H. K. Johansen, 1. ingdistr., Kh.
 1. Landpostbud J. E. Larsen, Fakse Ladeplads.
 1. Overpostbud V. K. Monzka, Tønder.
 1. Overpostbud J. Olsen, Lyngby.
 1. Overkontorassistent K. H. Petersen, radioingtj., Kh.
 1. Landpostbud E. B. Skov, Bjerrebø.
 1. Kontorpakmester Niels F. Steen, Købmagergades pkt.
 5. Maler P. Løvgreen, p&t's værksteder, Kh.
 6. Landpostbud O. Poulsen, Hadsund.
 8. Landpostbud H. B. Jensen, Årup.
 15. Overpostbud I. H. Rasmussen, Vesterbro pkt.
 16. Postekspeditor V. P. Christensen, Øster-Vrå.
 16. Postbudformand I. N. Petersen, Fredericia.
 23. Landpostbud B. R. Hansen, Hovedgård.
 23. Kontorfunktionær A. I. Olsen, postgirokt.
 26. Kontorfunktionær fr. G. E. Nielsen, postgirokt.
 27. Mekaniker H. U. C. Laursen, radioingtj., Kh.

- April,** 1. Overpostbud K. B. Bertelsen, Århus.
 1. Landpostbud Valter Boisen, Haderslev.
 1. Landpostbud Ernst Christensen, Viborg.
 1. Landpostbud V. J. Christensen, Sorø.
 1. Kontorpakmester J. Drachmann, Vejle.
 1. Overpostbud Paul Frandsen, Tølløse.
 1. Kontorpakmester H. K. Frederiksen, Svendborg.
 1. Landpostbud P. N. S. Hansen, Mundelstrup.
 1. Landpostbud Svend Aage Hansen, Ringe.
 1. Overpostbud E. H. Jensen, Sindal.
 1. Konstruktør Gerhard Lauritzen-Bek, bygningstj., Åbenrå.
 1. Rengøringsassistent fr. G. Laursen, Ebeltoft.
 1. Overpostbud E. F. Lindner, Lyngby.
 1. Overkontroller H. K. Mathiasen, Århus.
 1. Overpostbud John Nielsen, Esbjerg.
 1. Overpostbud Ole Olsen, Søborg.
 1. Overmekaniker K. Petersen, 2. ingdistr., Haderslev.
 1. Overpostbud Leif W. Raun, Virum.
 1. Landpostbud Bent Tang-Petersen, Gesten.
 1. Landpostbud V. Thomsen, Kjellerup.
 9. Landpostbud H. C. Wolf, Sønderborg.
 11. Kontorfunktionær fr. A. L. Andersen, postgirokt.
 19. Landpostbud V. Kristensen, Langeskov.
 19. Overpostbud E. F. C. Rasmussen, Lyngby.
 20. Overpostbud E. G. Forsstrøm, Odense.
 20. Ekstrabud (postb.tj.) H. B. Hansen, Rudkøbing.
 22. Ekstrabud (landb.tj.) H. Jensen, Årsløv.
 22. Overpostbud E. C. S. Thisted, Nørrebro pkt.
 25. Overpostbud A. R. Christensen, Hellerup.
 26. Landpostbud E. Kristensen, Roslev.
 27. Privatmedhjælper E. A. M. Madsen, Rungsted Kyst.
 29. Overpostbud Gunnar Brønnum, Østerbro pkt.
 29. Overpostbud O. S. Sørensen, Herning.
- Maj,** 1. Landpostbud A. K. Andersen, Skælskør.
 1. Overpostbud Jørgen Andersen, Odense.
 1. Landpostbud K. E. Andersen, Sindal.
 1. Landpostbud H. M. P. Brøste, Grenå.
 1. Landpostbud G. M. K. Christensen, Karup J.
 1. Landpostbud J. J. V. Christensen, Snedsted.

- Maj,**
1. Landpostbud E. Christoffersen, Sommersted.
 1. Landpostbud E. V. Hansen, Hejnsvig.
 1. Postbudformand K. A. Hansen, Århus.
 1. Landpostbud Børge Immerkjær, Horne Fyn.
 1. Postekspeditor C. Jacobsen, Rude.
 1. Kontorpakmester K. Jensen, Horsens.
 1. Landpostbud Villy Jensen, Nørre-Lyndelse.
 1. Overpostbud G. E. Kristensen, Ålborg.
 1. Overpostbud A. M. Laursen, Århus.
 1. Landpostbud K. N. Lund, Åstrup, Arden.
 1. Overpostbud E. L. C. T. Møller, Århus.
 1. Overpostbud I. L. G. Nielsen, Århus.
 1. Kontorpakmester K. C. C. Nielsen, Sorø.
 1. Landpostbud J. A. Olsen, Dalmose.
 1. Overpostbud S. E. Olsen, Århus.
 1. Kontorpakmester Jørgen Møller Pedersen, Sønderborg.
 1. Landpostbud E. L. Rasmussen, Hasselager.
 1. Landpostbud G. E. Sørensen, Galten.
 1. Privatmedhjælper I. S. Sørensen, Løsning.
 2. Landpostbud J. R. Jensen, Gislev.
 2. Kontorpakmester A. N. Kristensen, omkart-pkt.
 2. Postbud H. L. Sørensen, Ålborg.
 4. Overpostbud M. E. Nielsen, Odense.
 6. Kontorpakmester W. E. Clausen, avispkt., Kh.
 6. Overpostbud Erik Olsen, Ballerup.
 8. Overpostbud V. J. Christensen, Hørsholm.
 8. Postbud J. A. Møller, Skive.
 8. Overpostbud Willy Nielsen, indlev.pkt. 31, Kh.
 11. Landpostbud H. E. Thomsen, Jerslev J.
 13. Overpostbud E. E. A. Nielsen, Østerbro pkt.
 14. Ekstramedhjælper A. G. Clausen, Sønderborg.
 14. Landpostbud G. K. Frederiksen, Herning.
 15. Landpostbud P. K. Frejgård, Askeby.
 15. Kontorpakmester H. B. J. Nissen, Fredericia.
 16. Overkontrollør H. H. Christensen, 1. ekspkt., gdir.
 16. Kontrollør V. M. Christensen, Tåstrup.
 16. Kontrollør I. Dalsgaard, radioing.tj., Kh.
 16. Overassistent I. M. Dalsgaard, Ålborg T.
 16. Kontrollør W. Horne, Struer.
 16. Overkontrollør E. E. Jensen, omkartpkt.
 16. Kontrollør W. E. H. Johansen, 3. overpost-insp., Århus.
 16. Overassistent B. T. Jørgensen, Rudkøbing.
 16. Kontrollør H. N. Lund, Maribo.
 16. Overassistent I. Lundin, Skovlunde.
 16. Kontrollør E. P. Møller, 5. ekspkt., gdir.
 16. Kontrollør B. M. Nielsen, Ballerup.
 16. Postbudformand H. Olsen, Egtved.
 16. Overkontrollør Ole Thorndal, 4. ekspkt., gdir.
 18. Postbudformand N. P. Arildsen, Hjørring.
 18. Landpostbud H. Larsen, Hjørring.
- Juni,**
1. Kontorassistent I B. Andersen, Horsens.
 1. Kontorassistent I L. K. Braarup, postgirokt.
 1. Postekspeditor R. Frederiksen, Frøstrup.
 1. Overpostbud O. Gottschalk, Lyngby.
 1. Postekspeditor E. K. Hansen, Uggerslev.
 1. Overpakmester F. Friis Hansen, Kolding.
 1. Overpostbud H. E. Jensen, Kolding.
 1. Landpostbud G. Jeppesen, Vinderup.
 1. Kontorpakmester Harley Jørgensen, Næstved.
 1. Postbud L. C. K. Knudsen, Gilleleje.
 1. Kontorassistent I K. C. D. Kristensen, rigstlf.kt., Kh.
 1. Civilingeniør M. A. Marcussen, kabeling.tj., Kh.
 1. Landpostbud J. T. R. Munch, Bagenkop.
 1. Brevsamler Dagmar Nielsen, Ry.
 1. Privatmedhjælper A. P. Nielsen, Viborg 3.
 1. Overpakmester K. B. Overgaard, jpbkt. 2, Ålborg.
 1. Landpostbud W. D. Petersen, Kibæk.
 1. Brevsamler S. A. Rasmussen, Hatting.
- Juni,**
1. Kontorassistent I K. M. B. Ryltoft, Thisted.
 1. Landpostbud Chr. T. Smærup, Thisted.
 2. Landpostbud E. Jensen, Roslev.
 4. Overpakmester A. Andersen, Århus.
 7. Privatmedhjælper E. Karlsen, Ålborg 2.
 7. Kontorpakmester Niels J. Møller Rasmussen, Frederikshavn.
 12. Landpostbud P. E. Sørensen, Jerslev J.
 15. Kontorassistent I E. Jensen, Århus.
 15. Landpostbud E. Jensen, Bredsten.
 15. Ekstrabud (postb.tj.) H. M. Thøgersen, Dronninglund.
 25. Overpostbud Emil Lykke Hansen, Odense.
 30. Kontorfunktionær fr. G. V. Andersen, postgirokt.
- Juli,**
1. Bestyrer H. A. Bredskov, Fredericia 11.
 1. Ekstrabud fr. M. K. Clausen, Middelfart.
 1. Mekaniker P. J. Jarnrath, 1. ingdistr., Kh.
 1. Landpostbud F. Jensen, Rudkøbing.
 1. Landpostbud F. Jensen, Holsled.
 1. Overpakmester F. W. Jensen, Randers.
 1. Overkontorassistent I. Jensen, 2. ingdistr., Kolding.
 1. Overpostbud L. Jeppesen, Odense.
 1. Kontorassistent I L. J. Knudsen, indlev.pkt. 52, Kh.
 1. Landpostbud Holger Larsen, Jægerspris.
 1. Overpostbud H. Lauritsen, Hirtsnals.
 1. Landpostbud H. Petersen, Nordborg 1.
 1. Kontorpakmester K. E. Rasmussen, Købmagergades pkt.
 1. Overpostbud B. Sørensen, Holsted.
 6. Kontorpakmester N. J. Klausen, Randers.
 7. Kontorpakmester M. J. Nielsen, Odense.
 9. Overpostbud J. V. Eriksen, Odense.
 11. Kontorpakmester Kurt O. Christensen, omkartpkt.
 13. Mekaniker J. Abildgren, 2. ingdistr., Fredericia.
 15. Postekspeditor G. Petersen, Føllenslev.
 16. Landpostbud J. Nielsen, Tommerup.
 17. Landpostbud M. L. Henriksen, Gøriøse.
 18. Trykker E. R. Christensen, p&t's værkst., Kh.
 18. Landpostbud B. J. Schrøder, Gjern.
 20. Landpostbud C. A. Hansen, Lille-Skensved.
 21. Landpostbud Peder Kristensen, Lemvig.
 31. Postekspeditor A. Johannessen, Frørup.
- August,**
1. Overpakmester S. N. Guldeldt, jpbkt. 2, Fredericia.
 1. Kontorassistent I G. Ø. Hultquist, Randers.
 1. Overkontorassistent A. M. Jensen, hovedtig.kt., Kh.
 1. Overkontorassistent L. M. A. K. Kjærgaard, rigstlf.kt, Kh.
 1. Kontorassistent I L. R. Klensø, Odense T.
 1. Kontorassistent I B. E. Knudsen, Gråsten.
 1. Overpakmester Erik Meyer, jpbkt. 2, Fredericia.
 1. Mekaniker K. E. Niebling, 1. ingdistr., Kh.
 1. Kontorpakmester E. Olsen, omkartpkt.
 1. Landpostbud F. Olsen, Arden.
 1. Privatmedhjælper A. L. M. Svare, Korsør.
 1. Overassistent I. R. T. Ø. Tougaard, Århus.
 1. Overpakmester E. Vestereng, jpbkt. 2, Fredericia.
 6. Ekstrabud H. H. V. Hansen, Frederikshavn.
 7. Overpostbud Kaj Eibye Christensen, Købmagergades pkt.
 7. Landpostbud A. Jensen, Løgumkloster.
 7. Kontorassistent I S. Nielsen, rigstlf.kt., Kh.
 14. Landpostbud W. I. Hoff, Studsgård.
 18. Kontorassistent I B. Ness, Lyngby Radio.
 21. Overpostbud Hans Helge Hansen, Korsør.
 23. Landpostbud N. J. Hougaard, Hadsten.
 24. Landpostbud A. K. Frederiksen, Bjæverskov.
 25. Landpostbud J. P. O. Andersen, Hvalsø.
 25. Kontorassistent I J. Würtz, 1. ekspkt., gdir.

- Septbr.,** 1. Postinspektør S. E. Arngrimson, 1. overpost-insp., Roskilde.
1. Kontroller T. S. Birkebak, Rønne.
 1. Privatmedhjælper L. R. Bjerborg, Ålestrup.
 1. Overkontrollør Ib Christensen, Helsingør.
 1. Landpostbud K. J. Christensen, Glumsø.
 1. Overingeniør, cand. polyt. Preben E. Christensen, radioingtj., Kh.
 1. Kontroller P. Dybdahl, Skjern.
 1. Kontroller S. V. J. Dyg, omkartpkt.
 1. Kontroller J. Haaning, kabling.tj., Kh.
 1. Kontroller B. Hansen, Glostrup.
 1. Telegrammester J. B. Hansen, telegraflab., Kh.
 1. Kontroller Ove Tilsted Hansen, toldpkt., Kh.
 1. Kontorpakmester V. K. Hansen, Fredericia.
 1. Kontroller P. H. Jakobsen, Glostrup.
 1. Kontroller E. K. Jensen, Vejle.
 1. Landpostbud J. K. Jensen, Nyborg.
 1. Kontroller Jens Oluf Jensen, Køge.
 1. Postforvalter J. Q. Jensen, Esbjerg 2.
 1. Kontroller K. K. Jensen, radioingtj., Kh.
 1. Kontroller B. Kastberg, postgirokt.
 1. Kontroller K. K. Kristensen, Køge.
 1. Kontroller Peder Kristiansen, omkartpkt.
 1. Kontroller Arne Larsen, Valby.
 1. Overkontrollør Erik Larsen, edb-centeret.
 1. Overassistent J. H. Larsen, Nordvestkvarterets pkt.
 1. Postforvalter Johannes Lassen, Vejle 1.
 1. Kontroller N. C. Lauritzen, 2. ingdistr., Åbenrå.
 1. Overpakmester P. R. Mortensen, jbpkt. 1, Kh.
 1. Kontroller Verner Mortensen, 1. overpost-insp., Roskilde.
 1. Overassistent J. F. Møller, Fanø.
 1. Landpostbud E. Nielsen, Hobro.
 1. Overassistent K. H. Nielsen, Brønderslev.
 1. Kontroller B. Qvortrup, Århus.
 1. Overpostbud S. A. Svendsen, Ikast.
 1. Kontroller B. Tellefsen, jbpkt. 1, Kh.
 1. Mekaniker H. S. Zych, 1. ingdistr., Kh.
 2. Landpostbud B. F. Johansen, Nakskov.
 14. Mekaniker H. O. Bøye, 1. ingdistr., Stege.
 20. Landpostbud H. C. Jepsen, Tarm.
 21. Landpostbud H. Hede, Havndal.
 23. Landpostbud J. W. Rudbeck, Nørresundby.
 26. Landpostbud P. H. Mortensen, Spjald.
 28. Kontorfunktionær fr. B. F. Friis, rigstlf.kt., Kh.
 28. Kontorfunktionær fr. T. Kaspersen, postgirokt.

- Oktbr.,** 1. Overpostbud K. Andersen, Glostrup.
1. Landpostbud E. O. Andreassen, Knebel.
 1. Kontorassistent I I. S. Bonderup, Odense T.
 1. Landpostbud C. S. Christensen, Hobro.
 1. Brevsamler K. S. Ebsen, Kollund Sdrj.
 1. Postbudformand Erik Enegaard, Købmagergades pkt.
 1. Postbudformand Per V. Fjellander, Købmagergades pkt.
 1. Kontorassistent I B. Folkenberg, oplysn.kt., Kh.
 1. Overpakmester J. I. S. Haasum, omkartpkt.
 1. Overpakmester E.V. Hansen, jbpkt. 1, Kh.
 1. Kontorbetjent J. B. Hansen, radioingtj., Kh.
 1. Overpostbud A. Jensen, Nordvestkvarterets pkt.
 1. Fuldmægtig, cand. jur. Inger M. Jensen, 3. tekn.kt., gdir.
 1. Overpostbud S. Jensen, Rødovre.
 1. Overpostbud Johannes Johannesen, Hvidovre.
 1. Overpostbud F. Jørgensen, Gentofte.
 1. Landpostbud Knud Lindgaard, Løvel, Viborg.
 1. Kontorpakmester I. Mejlstруп, Sønderbro pkt.
 1. Overkontorassistent J. Moth, postgirokt.

- Oktbr.** 1. Overkontorassistent K. A. Møller, bygnings-tj., Kh.
1. Postbudformand O. P. Nissen, Lyngby.
 1. Landpostbud V. Nørmark, Skjern.
 1. Overpostbud C. E. A. Pedersen, Skovlunde.
 1. Overpostbud G. E. Pedersen, Vesterbro pkt.
 1. Overpostbud K. H. Pedersen, Næstved.
 1. Kontorfunktionær fr. V. I. Skatte, Søborg pkt.
 1. Overpostbud J. R. Sørensen, Valby.
 2. Overmekaniker J. Karlsen, 3. ingdistr., Ålborg.
 3. Overchauffør S. H. R. Nielsen, postkørselskt., Kh.
 5. Overmekaniker H. Vestergaard, 3. ingdistr., Århus.
 9. Mekaniker S. E. Jespersen, 2. ingdistr., Åbenrå.
 12. Overpostbud E. Hansen, Haslev.
 12. Overpakmester Leo V. Nielsen, Ålborg.
 12. Landpostbud H. Sørensen, Hemmet.
 15. Overpostbud V. K. P. Jensen, Helsingør.
 16. Montør E. R. P. Hansen, 3. tekn.kt., gdir.
 16. Kontorassistent I fr. H. M. Lützhøft, hoved-tlg.kt., Kh.
 18. Overpostbud S. B. Knudsen, Bagsværd.
 20. Kontorpakmester V. Pedersen, Århus.
 21. Landpostbud A. M. Christoffersen, Herlufmagle.
 21. Kontorfunktionær A. J. B. Jensen, postgirokt.
 23. Linjemester Gert Andersen, 1. ingdistr., Stege.
 24. Overpostbud A. P. Andersen, hovedtlg.kt., Kh.
 26. Overpostbud K. E. Jensen, Valby.
 26. Landpostbud A. Matzen, Åbenrå.
 26. Overpostbud B. K. Mikkelsen, Nørrebro pkt.
 26. Landpostbud P. Thomsen, Haderslev.
 27. Postbudformand S. A. Hansen, Svendborg.
 27. Landpostbud G. Juhler, Broager.
 27. Kontorpakmester E. V. Larsen, Kastrup.
 28. Overpostbud K. R. N. Hansen, Brønshøj.
 28. Lokalarbejder J. G. F. Pedersen, 2. ingdistr., Kolding.
 28. Landpostbud S. Petersen, Spøttrup.
 28. Landpostbud J. B. Sørensen, Ringsted.
 29. Overmontør G. V. Alfredsen, 1. ingdistr., Stege.
 30. Overpostbud H. F. Andersen, Søborg.
 30. Overpostbud V. A. Andersen, Vesterbro pkt.
 30. Landpostbud G. B. Petersen, Undløse, Tølløse.
 31. Overpostbud Henry Randbæk, Lyngby.

- Novbr.,** 1. Kontorassistent II Anemarie Axelsen, Haderslev.
1. Rengøringsassistent fr. V. E. A. Frederiksen, Arden.
 1. Overpakmester I. Geisle, Odense.
 1. Overassistent D. Gleerup, Fredericia.
 1. Landpostbud K. T. Hansen, Maribo.
 1. Kontorpakmester T. Hildebrandt, Helsingør.
 1. Overpakmester K. Kugelberg, jbpkt. 1, Kh.
 1. Landpostbud H. J. Larsen, Ringsted.
 1. Landpostbud H. V. Larsen, Vestervig.
 1. Postbudformand P. P. Madsen, Svendborg.
 1. Ekstrabud B. E. Nielsen, Skørping.
 1. Overpakmester P. A. Pedersen, jbpkt. 1, Kh.
 1. Kontorassistent I E. Petersen, Korsø.
 1. Landpostbud C. V. Poulsen, Mørkøv.
 1. Overpostbud R. D. Rasmussen, Rudkøbing.
 1. Landpostbud J. Svendsen, Viborg.
 1. Landpostbud P. E. Sørensen, Vrå.
 1. Landpostbud H. A. Vejdijsen, Hasle.
 2. Mekaniker E. Lundorff Larsen, 3. ingdistr., Skåde.
 2. Overchauffør J. O. Nielsen, postkørselskt., Kh.
 3. Landpostbud V. Kjeldsen, Skanderborg.
 4. Kontorpakmester J. T. Jørgensen, Nyborg.

- Novbr.**
5. Landpostbud V. P. Mikkelsen, Engesvang.
 6. Kontorpakmester H. Jørgensen, omkartpkt.
 6. Postbud P. Knudsen, Charlottenlund.
 7. Overchauffør K. Jensen, postkørselskt., Kh.
 7. Landpostbud E. B. Rasmussen, Tranehuse.
 8. Overpostbud Aage Dam, Nørrebro pkt.
 9. Landpostbud S. O. Papsø, Kjellerup.
 10. Overpostbud C. L. Madsen, Brønshøj.
 10. Privatmedhjælper A. Munkse, Ålborg 4.
 11. Kontorpakmester Svend Aage G. Mortensen, omkartpkt.
 11. Overmekaniker Harry Ryborg, 2. ingdistr., Åbenrå.
 15. Bestyrer V. E. Hilgart, Lyngby 2.
 15. Kontorassistent I E. K. Jakobsen, tele, Rønne.
 16. Ingeniør V. V. Jakobsen, 2. ingdistr., Åbenrå.
 16. Landpostbud J. K. Larsen, Lyderslev, Store Heddinge.
 18. Mekaniker John Elo Mundt-Petersen, 1. ingdistr., Kh.
 24. Kontorpakmester V. D. Andreassen, regnsk.-kt., Kh.
 26. Landpostbud H. W. Caspersen, Bogø By.
 27. Landpostbud Egon Pedersen, Ølholm.
 30. Linjemester J. F. Lorentzen, 2. ingdistr., Åbenrå.

- Decbr.,**
1. Værkmester E. A. Andersen, p&t's værkst., Kh.
 1. Overpakmesteer Povl Andersen, jbpkt. 1., Kh.
 1. Overpostbud L. J. Antonsen, Odense.

- Decbr.,**
1. Landpostbud Kaj Christensen, Næstved.
 1. Kontorpakmester B. Fruerled, Roskilde.
 1. Kontorpakmester Niels E. Hald, Nykøbing Fl.
 1. Overpostbud E. Hansen, Ringe.
 1. Overpostbud E. Hansen, Nordvestkvarterets pkt.
 1. Landpostbud H. G. Hansen, Højslev.
 1. Landpostbud J. C. H. Jensen, Oksbøl.
 1. Landpostbud K. E. Jensen, Møldrup.
 1. Landpostbud V. L. Kempel, Ryomgård.
 1. Landpostbud H. H. Nielsen, Broager.
 1. Postbud H. H. Nielsen, Espergærde.
 1. Overpakmester P. E. Nielsen, jbpkt. 2, Fredericia.
 1. Overpostbud B. K. Petersen, Haderslev.
 1. Landpostbud E. Rasmussen, Røjle.
 1. Kontorfunktionær D. E. Sølvholm, postgiro-kt.
 1. Landpostbud P. V. Velling, Hadsund.
 4. Overpakmesteer V. Christiansen, Ålborg.
 10. Privatmedhjælper M. H. Hybschmann, Løgumkloster.
 12. Overpakmester E. Jensen, jbpkt. 2, Fredericia.
 13. Landpostbud O. Rasmussen, Ullerslev.
 15. Overpostbud H. Mikkelsen, Købmagergades pkt.
 20. Landpostbud C. T. Rasmussen, Brønderslev.
 23. Ekstrabud H. C. Sørensen, Odense pkt.
 25. Kontorfunktionær fr. B. A. Sørensen, postgirokt.
 26. Overpostbud Gunnar H. Pedersen, Skive.

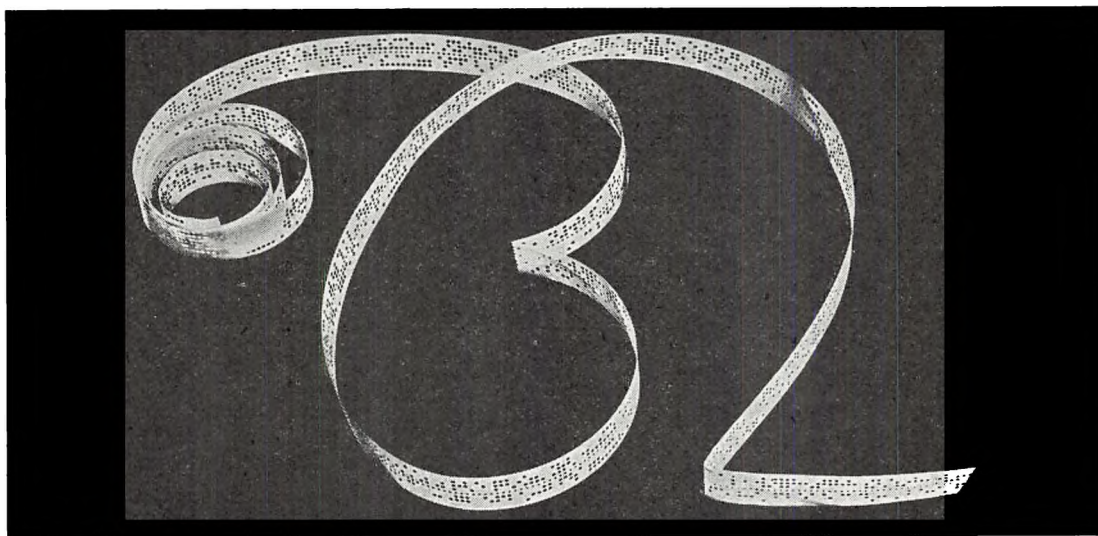

BIANCO LUNOS BOGTRYKKERI A/S

OTTO MØNSTEDS GADE 3. 1571 KØBENHAVN V. TELF. (01) 14 07 81

Runde fødselsdage i post- og telegrafvæsenet 1978.

95. år.
- Juni,** 27. Assistent frk. E. Plum-Rasmussen, Kh.
- 90 år.
- Febr.,** 23. Assistent frk. I. J. K. Lehm, Kh. R.
- Juli,** 4. Kontrollør T. J. Holte, avispkt.
21. Postmester H. J. Fog Jørgensen, Kh. 12.
- Aug.,** 28. Postmester A. L. A. de Renouard, Gentofte.
- Septbr.,** 27. Assistent A. Suhr, Århus.
- Decbr.,** 5. Kontrollør C. F. W. H. Bauditz, Odense T.
- 85 år.
- Januar,** 3. Postmester P. N. Jepsen, Nr. Nebel.
13. Overassistent frk. E. M. Hildestad, Vejle.
30. Postmester V. Hansen, R*, Nykøbing Sjælland.
- Febr.,** 1. Postmester C. E. Mikkelsen, løjtnant, Augustenborg.
2. Kontrollør frk. S. F. Leffers, Kh. rtf.
5. Overassistent frk. K. Valdemar, Ålborg T.
17. Postmester M. P. Bøgsted, R*, Maribo.
26. Overassistent A. C. Rasmussen, Kh.
- Maj,** 16. Assistent frk. E. D. T. Lomholt, Kh.
28. Kontrollør E. K. S. H. Terkelsen, Kh. htg.
- Juni,** 2. Postmester O. Nielsen, R*, Hadsund.
10. Assistent fru I. Aardal, Kh. R.
- Juli,** 1. Postmester S. J. R. Kjeldmand, R*, løjtnant, Kh. 11.
- August,** 1. Assistent fru V. A. R. B. Christensen, girokt.
12. Postmester K. Mortensen, Hornbæk.
- Septbr.,** 10. Telegrafbestyrer C. Sørensen, R*, Fredericia.
11. Overassistent frk. E. Steiner, Kh.
23. Assistent frk. C. M. Malmberg, Hjørring.
- Oktbr.,** 6. Postmester P. M. F. Madsen, Gørlev Sjælland.
8. Postmester S. J. Frier, Kjellerup.
11. Postmester K. F. F. Lauridsen, løjtnant, Kh. 9.
17. Overassistent fru A. M. S. Albrechtsen, Kh. htg.
22. Overassistent frk. L. M. Theill, gdir.
- Novbr.,** 17. Postmester A. H. E. Behrendt, R*, Haderslev.
- Decbr.,** 2. Kontrollør fru E. M. J. Christiansen, Kh. R.
6. Værkmester P. V. S. Christensen, 1. ingdistr.
29. Postforvalter N. C. Madsen, Brabrand.
- 80 år.
- Febr.,** 5. Overassistent fru H. Mentze, Århus T.
7. Post- og telegrafkasserer J. Larsen, R*, Kh. V.
13. Overassistent fru C. J. M. Lunøe, Kh. htg.
17. Overassistent fru E. Becker, Kh.
26. Overassistent fru H. C. S. Rasmussen, Kh. rtf.
- Marts,** 7. Assistent fru I. L. C. Buhl, Århus.
11. Postmester O. H. Nielsen, løjtnant, Kh. 19.
21. Postmester H. G. Wandschneider, R*, Grenå.
- April,** 1. Assistent frk. E. R. Hansen, gdir.
9. Assistent fru G. M. Andersen, Kh. R.
23. Overchauffør E. L. Olsen, postkørselskt. Kh.
29. Postmester E. F. S. Juhlert, Lohals.
- Maj,** 6. Postmester J. J. Hangel, R*, Middelfart.
23. Overassistent fru D. Skovgaard, Kh. htg.
27. Postmester H. C. Andersen, Kh. 28.
29. Overmekaniker H. S. Varnholst, 1. ingdistr., Kh.
- Juni,** 15. Overmekaniker M. Schmidt, 2. ingdistr., Åbenrå.
18. Postmester K. Eimar, R*, Ribe.
- Juli,** 2. Postmester A. J. Kristiansen, løjtnant, R*, Hvidovre.
6. Overkontorassistent fru Plaale, girokt.
10. Overkontorassistent frk. D. Nørgaard, Ålborg.
22. Postmester C. E. Hedegaard, R*, Odder.
22. Kontorpakmester N. P. Pedersen, avispkt., Kh.
30. Post- og telegrafkasserer E. C. Aaen, Århus.
- August,** 3. Overkontorassistent frk. O. A. K. Laursen, Århus T.
5. Overassistent frk. A. M. Nielsen, Kh. R.
25. Postmester N. O. A. H. Palle, Kh. 3.
- Septbr.,** 2. Overkontorassistent frk. R. E. A. Jensen, girokt.
8. Postmester O. W. M. F. Lundtorp, Kh. 6.
- Oktbr.,** 2. Postmester B. C. O. Jespersen, Slangerup.
3. Assistent frk. B. K. Hansen, Kh. htg.
8. Assistent frk. S. F. Simoni, Kh. rtf.
9. Postmester E. Sørensen, R*, Hjørring.
11. Postmester H. G. B. Biering, Bramming.
11. Overassistent E. K. Nielsen, Kh.
17. Postmester W. Olsen, R1, Kh. V.
17. Kontorassistent I fru A. G. Thomsen, Århus.
18. Overkontrollør A. B. Winther, kabelingstj.
- Novbr.,** 4. Postmester G. Skaarup, R*, Sorø.
10. Postmester O. C. V. J. Willumsgaard, R1, Ålborg.
- Decbr.,** 15. Kontrollør frk. I. C. Olsen, Lyngby.
31. Overassistent frk. E. A. Petersen, Kh. rtf.
- 75 år.
- Januar,** 1. Overpostbud A. L. Juhler, Broager.
20. Postmester K. Andersen, avispkt., Kh.
- Febr.,** 12. Stationsleder S. Larsen, kabelingstj., Rømø.
- Marts,** 7. Postvagtmester L. H. Barsø, Søborg.
13. Postmester P. A. Kjær-Pedersen, Hellerup.
27. Postmester E. H. Vardil, Ballerup.
- April,** 24. Postmester J. C. Christensen, Tåstrup.
- Maj,** 13. Postforvalter E. A. Hermansen, Højbjerg.
- Juni,** 23. Postmester K. Bisgaard, Kh. 5.
- August,** 28. Kontrolør A. B. Jensen, hovedtligkt., Kh.
- Septbr.,** 9. Distriktsingeniør H. R. Skovsted, 1. ingdistr., Kh.
- Novbr.,** 18. Postmester H. Christensen, Kh. 23.
- Decbr.,** 1. Postmester A. Hollesen, Hurup Thy.
10. Overassistent H. E. Jensen, Århus T.
15. Landpostbud J. S. Andersen, Roslev.
15. Postvagtmester Otto Hye-Knudsen, jbpkt. 1, Kh.

- 70 år.
- Januar,** 9. Landpostbud Carl C. Vistisen, Viborg.
17. Overpostbud Christian H. Nielsen, Viborg.
20. Landpostbud Niels M. Jensen, Ålborg.
27. Kontorpakmester Joen J. P. Poulsen, Tórshavn.
- Febr.,** 6. Landpostbud Niels J. R. Thomsen, Herning.
14. Overpakmester Karl E. Larsen, K 20.
15. Postmester Jens C. Bonde, K 45.
21. Landpostbud Anders B. A. Mejdal, Holstebro.
- Marts,** 2. Kontorassistent Karen E. Petersen, avispkt.
19. Landpostbud Aage C. Bendtsen, Akirkeby.
- April,** 1. Kontorassistent Johanne C. M. Olsen, postgirokt.
10. Kontorassistent I M. K. Hermansen, 1. ing.-distr., Kh.
11. Mekaniker G. J. Hollerup, 3. ing.distr., Skive.
11. Overpostbud Kaj Møller, Vesterbro pkt.
13. Landpostbud Laurits B. Andersen, Viborg.
19. Landpostbud Karl A. Jensen, Nørre Åby.
23. Landpostbud Jes Jessen, Gråsten.
- Maj,** 4. Postbud R. Horsted, afl., Kh.
16. Skibsmaskinchef Christian V. Schou, kabelingjt., Kh.
17. Postmester Anton A. Olofsen, Frederikssund.
20. Postmester Otto C. F. Westphal, R. 1., Århus.
23. Overpostbud Carlo E. Hansen, Købmagergades pkt.
26. Landpostbud Oluf P. M. Andersen, Hjalлерup.
27. Overkontorassistent Karen M. Rosted-Løvgreen, gdir.
- Juni,** 2. Kontorassistent Gerda J. Wolf, postgirokt.
4. Overpostbud J. V. Kofoed, Gudhjem.
10. Kontorassistent Beda E. B. Marcussen, postgirokt.
12. Landpostbud H. V. Petersen, Frederikssund.
12. Overpostbud Kai Andersen, Gram.
17. Kontorassistent S. A. Pedersen, Bogense.
18. Kontorpakmester Erland R. J. Jørgensen, Middelfart.
20. Overpostbud Svend Aage Jakobsen, K 17.
20. Overpostbud Hans P. Thomassen, Åbenrå.
27. Overkontorassistent Gerda M. Petersen, rigstlf., Kh.
29. Postbudformand Kristian A. B. Jensen, Køge.
- Juli,** 6. Kontorassistent Ellen Jensen, postgirokt.
7. Overpostbud Robert Poulsen, Nykøbing M.
11. Pakmesterformand Hans C. Jensen, jbpkt. 1, Kh.
11. Postvagtmester K. Jørgensen, jbpkt. 2, Fredericia.
26. Overmekaniker Erik O. Mørch, værkst., Kh.
- August,** 3. Overpostbud H. V. Krüger, Vejle.
3. Postforvalter Poul E. Kjærbo, Odense.
6. Post- og telegrafkasserer Gunnar Nielsen, Næstved.
9. Telegrafmester K. G. Nielsen, telegraflab., Kh.
10. Assistent A. L. Sørensen, avispkt., Kh.
13. Kontorassistent Karin E. H. Jerichau, postgirokt.
15. Landpostbud Holger H. U. Nielsen, Brædstrup.
23. Kontorfunktionær F. A. W. Wanning, hovedtlig.kt., Kh.
25. Postbureauformand John V. Pedersen, jbpkt. 1, Kh.
26. Kontorassistent Yrsa L. Selch-Madsen, Stege.
- Septbr.,** 14. Kontorassistent Edith E. K. Colbe, postgirokt.
23. Overpakmester Sigfred Raae, K 25.
- Oktbr.,** 14. Kontorpakmester K. A. Rasmussen, Købmagergades pkt.
16. Overpostbud E. E. H. Petersen, Køge.
23. Kontorpakmester Svend A. K. Petersen, Nykøbing Sj.
27. Overpostbud S. Aksel H. Kærbye, Ringe.
31. Kontorpakmester S. A. Hansen, omkartpkt.
- Novbr.,** 4. Kontorassistent Ester A. M. G. Kristensen, postgirokt.
4. Kontorpakmester Hans O. Nielsen, Århus.
20. Landpostbud H. M. Andersen, Skjern.
- Decbr.,** 7. Overpostbud Kai Aage Pedersen, Viborg.
14. Landpostbud Peter Thomsen, Skørping.
26. Postbudformand E. O. Angermann, jbpkt. 1, Kh
- 60 år.
- Januar,** 3. Overkontorassistent A. M. Nielsen, Odense T.
5. Landpostbud M. Nielsen, Nibe.
12. Postvagtmester P. W. Christensen, pakkepkt., Kh.
12. Overpostbud A. Grynnerup, pakkepkt., Kh.
15. Overpostbud Aa. A. K. Hansen, Kastrup.
15. Overpostbud K. C. Haugaard Nielsen, Århus.
17. Overpostbud H. H. C. Christensen, Købmagergades pkt.
18. Post- og telegr.kass. O. Raae Hansen, Fredericia.
19. Overmekaniker V. G. Borchmann, 3. ing.-distr., Slet, Århus.
19. Overpostbud P. A. Christensen, Frederikshavn.
20. Postbud A. Boldsen, Helsingør.
20. Landpostbud Knud V. Mikaelson, Tolne.
28. Postvagtmester E. B. Johnsen, postkørselskt., Kh.
29. Landpostbud V. Nielsen, Ulfborg.
31. Postmester C. A. Toft, Stubbekøbing.
- Febr.,** 1. Postmester K. S. Lund, Sakskøbing.
2. Overpostbud W. C. Morgan, Århus.
5. Overkontorassistent S. A. L. Simonsen, Odense T.
5. Overkontrollør J. L. Svendsen, Odense T.
6. Kontorassistent I. E. H. Andreasen, Brønshøj.
9. Overpostbud J. Nygaard, Virum.
10. Overpostbud Preben Scheef Sørensen, Charlottenlund.
11. Overpakmester Gunnar Hansen, jbpkt. 1, Kh.
11. Postbureauformand Holger Nielsen, jbpkt. 2, Fredericia.
12. Overkontorassistent K. M. Lind, Ålborg.
13. Overpostbud G. H. Petersen, Glostrup.
19. Postvagtmester H. Pedersen, Frederiksberg pkt.
20. Overpakmester N. E. N. Frandsen, jbpkt. 2, Århus.
21. Landpostbud E. M. Rasmussen, Hinnerup.
23. Kontrollør Knud Mogensen, Århus.
25. Postbudformand J. J. Naugaard, Horsens.
25. Postmester P. Svenstrup, Hornbæk.
26. Postmester K. H. Andersen, Hammel.
26. Postvagtmester K. E. A. Lindstrøm, omkartpkt.
27. Landpostbud E. Jacobsen, Viborg.
28. Overpostbud A. C. Andersen, Frederikshavn.
28. Overpostbud H. T. Hefftholm, Ålborg.
28. Kontorpakmester E. Mikkelsen, omkart.pkt.
- Marts,** 1. Landpostbud A. J. Dalby, Sejet.
1. Postbureauformand N. P. Lassen, jbpkt. 2, Fredericia.
2. Overpostbud H. K. Knudsen, Nørresundby.
4. Overkontorassistent I. Petersen, hovedtlig.kt., Kh.
10. Postvagtmester Aa. E. F. Seidelln, Vejle.
14. Overpostbud J. H. Pedersen, Nordvestkvarterets pkt.

- Marts,** 15. Overpostbud Robert S. Frandsen, Sønderbro pkt.
 16. Overpostbud G. Christensen, Århus.
 17. Overpakkemester H. Arpe, omkart.pkt.
 22. Overpakkemester A. Andresen, jbpkt. 2, Skanderborg.
 23. Landpostbud V. E. Christensen, Støvring.
 23. Pressechef G. Hammerby, gdir.
 28. Postbureauformand K. G. B. Rasmussen, jbpkt. 2, Fredericia.
 29. Overpostbud C. Larsen, Østerbro pkt.
- April,** 2. Postmester W. Horn, Østerbro pkt.
 2. Landpostbud J. Therkildsen, Allingåbro.
 3. Overpostbud H. A. Hansen, Købmagergades pkt.
 9. Postmester S. A. Larsen, Fredericia.
 16. Overpostbud G. A. Clausen, Århus.
 17. Kontorassistent I Bodil Hermansen, rigstlf.-kt., Kh.
 18. Overpostbud S. A. Christensen, Hobro.
 19. Postvagtmester E. P. E. Togeskov, Hvidovre.
 20. Landpostbud M. S. Pedersen, Hurup Thy.
 24. Overpostbud H. P. C. Nielsen, Købmagergades pkt.
 25. Overpostbud E. J. V. Jørgensen, Vanløse.
 30. Kontorpakkemester V. A. Kjær, Århus.
- Maj,** 5. Kontorassistent I G. G. Nielsen, Vejle.
 5. Postmester J. P. Sønderbek, Rudkøbing.
 6. Overpostbud V. V. S. Pedersen, Lyngby.
 8. Landpostbud O. H. Povlsen, Aabybro.
 11. Landpostbud P. G. Madsen, Gudumholm.
 11. Overkontorassistent E. M. Vintersborg, postgikrokt.
 16. Overpostbud K. P. G. Carlsen, Roskilde.
 18. Overpostbud C. Andersen, Kolding.
 18. Overkontorassistent A. K. A. Bynkell, Vesterbro pkt.
 21. Overpostbud A. P. Sørensen, Kh. (af).
 23. Postbud V. H. Andersen, omkart.pkt.
 28. Overpostbud L. Pedersen, Helsingør.
 28. Landpostbud H. P. Rasmussen, Skævinge.
 29. Landpostbud C. C. Heelsberg, Haderslev.
 30. Postbudformand C. L. Dam, Charlottenlund.
- Juni,** 3. Overpostbud E. H. Nielsen, Helsingør.
 5. Landpostbud C. H. Nielsen, Struer.
 9. Landpostbud J. K. Andreassen, Lyngø.
 11. Overkontrollør F. V. Therkelsen, kabeling.-tj., Kh.
 14. Landpostbud Børge Hansen, Rudkøbing.
 17. Postvagtmester V. M. Andersen, Birkerød.
 17. Postbudformand K. E. Jensen, Frederiksværk.
 17. Postmester P. Weiersee Jensen, Skerping.
 17. Postmester H. E. Rasmussen, Virum.
 18. Overpostbud H. P. W. Carlsen, Mern.
 27. Overpostbud B. E. W. Pedersen, Odense.
 27. Postvagtmester E. B. Rohdin, omkart.pkt.
- Juli,** 2. Linjemester A.I. Nielsen, 2. ing.distr., Tønder.
 4. Overpostbud K. A. Jørgensen, Præstø.
 4. Postbud J. B. Rasmussen, Århus.
 6. Landpostbud P. E. Andersen, Saksøbing.
 6. Landpostbud A. S. Schramm, Åbenrå.
 9. Overpostbud E. Sander Sørensen, Kh. (af).
 9. Kontorassistent I. M. R. Hansen, Brønshøj.
 9. Overpostbud S. Blæsbjerg, Holstebro.
 10. Inspektør H. Albrektsen, hovedtlg.kt., Kh.
 15. Overpostbud F. B. Andersen, Espergærde.
 15. Landpostbud D. L. Hansen, Nykøbing Fl.
 15. Ingeniør E. Kromann Jacobsen, radioing.tj., Kh.
 18. Overpostbud P. C. W. Brandtmar, omkart.pkt.
 18. Postvagtmester F. H. Hansen, omkart.pkt.
 18. Overpostbud J.N. Paulsen, Haderslev.
 20. Postvagtmester P. Andreassen, Århus.
 20. Postbureauformand J. Nielsen, jbpkt. 2, Fredericia.
 21. Landpostbud K. K. V. Christensen, Hobro.
- Juli,** 22. Kontorassistent I A. Danstrøm, rigstlf.kt., Kh.
 24. Landpostbud K. K. O. Lund, Ringe.
 24. Landpostbud N. P. Nielsen, Hjallerup.
 26. Postmester E. E. Knudstrup, Ballerup.
 28. Overkontrollør A. H. Groth, telegraflab., Kh.
 29. Postbud M. Hede, København (af).
 31. Landpostbud Johs. E. Kusk, Egtved.
 31. Værkmester H. H. J. Lauritsen, værkst., Kh.
- August,** 2. Postmester H. A. Hviid-Christensen, Vedbæk.
 5. Overpostbud P. A. F. Schmidt, indlev.pkt. 16, Kh.
 5. Landpostbud S. A. Jørgensen, Kettinge.
 5. Overpostbud A. P. H. Ankervig, Odense.
 6. Postbud E. A. Sigsgaard, Års.
 7. Postmester Henning Mortensen, Skovlunde.
 11. Postmester P. E. Jensen, Holstebro.
 13. Overpostbud W. Grandjean, Købmagergades pkt.
 15. Overpostbud V. Rasmussen, Århus.
 17. Overpostbud Otto L. J. Jørgensen, Græsted.
 18. Kontorassistent I A. M. Michelsen, 3. eksp.-kt., gdir.
 18. Overpostbud S. O. S. Rase, Nykøbing Fl.
 18. Overpostbud A. A. Samson, Rønne.
 20. Overpostbud H. Christiansen, Farum.
 22. Postchaufførformand F. E. Westergaard, postkørselskt., Kh.
 23. Overpostbud D. Denbæk, Købmagergades pkt.
 27. Landpostbud A. Schau, Ribe.
 29. Landpostbud A. R. Hansen, Randers.
- Septbr.,** 2. Kontorpakkemester B. N. Jønsson, Vesterbro pkt.
 3. Postmester V. B. Andreassen, oplysn.kt., Kh.
 8. Overingeniør B. Nielsen, 1. tekn.kt., gdir.
 9. Landpostbud Arne Mejer Hansen, Viuf.
 10. Postbudformand A. Haasum, Rødovre.
 14. Postvagtmester A. K. Sørensen, omkart.pkt.
 21. Overpostbud A. H. Olesen, Hellerup.
 23. Overpostbud S. A. Nielsen, Gentofte.
 23. Mekaniker W. Zorde, 2. eksp.kt., gdir.
 25. Overpostbud Kaj Hansen, Købmagergades pkt.
 26. Kontorpakkemester M. H. Jensen, Lyngby.
 27. Overassistent H. R. Johansen, Assens.
 27. Kontorpakkemester F. A. K. Nielsen, Københavns Lufthavn pkt.
 27. Postvagtmester W. E. Sørensen, omkart.pkt.
 28. Postbureauformand C. E. P. Christensen, jbpkt. 2, Alborg.
- Oktr.,** 1. Telegrafinspektør G. Nielsen, kabeling.tj., Kh.
 3. Landpostbud S. O. Hansen, Søllested.
 4. Telegrafmester Erik Frandsen, radioing.tj., Kh.
 6. Arkitekt J. P. Møller, 3. tekn.kt., gdir.
 9. Postbureauformand N. G. J. R. Andersen, jbpkt. 1, Kh.
 9. Postmester V. Nielsen, Løgumkloster.
 9. Overrevisor E. P. Schmidt, postgikrokt.
 12. Landpostbud S. B. Larsen, Vordingborg.
 15. Postvagtmester E. W. H. E. Hass, Brønshøj.
 15. Inspektør E. E. Pedersen, rigstlf.kt., Kh.
 17. Postmester B. S. Holm, indlev.pkt. 24, Kh.
 18. Landpostbud S. Aa. Skipper, Fårup.
 19. Maskinmester H. E. Caben, 1. ing.distr., Kh.
 26. Overpostbud E. M. Mørkeberg, omkart.pkt.
 28. Postdirektør B. M. Andersen, gdir.
 29. Overpakkemester E. F. Olsen, jbpkt. 1, Slagelse.
- Oktr.,** 30. Postbud E. P. E. Sandberg, Sydvestkvarterets pkt.
 31. Overpostbud E. A. Johansen, Odder.
- Novbr.,** 1. Postbudformand E. N. Hald, Randers.
 1. Overpostbud E. J. U. B. Christensen, Købmagergades pkt.

- Novbr., 3.** Overkontorassistent E. D. K. Christiansen, Odense T.
8. Landpostbud J. H. Bjørn, Nørager.
10. Overpostbud S. A. Møller, Randers.
14. Kontorchef H. H. Christensen, Lønnings-anv.kt., gdir.
- ✓ 14. Overpostbud V. C. Larsen, Nørrebro pkt.
17. Overtelgrafist A. J. Skødt, Skagen Radio.
19. Afdelingsarkitekt A. G. Berthelsen, 3. tekn.-kt., gdir.
21. Overpakmester S. A. J. Bærentzen, jbpkt. 1, Kh.
24. Landpostbud E. Gadeberg, Snedsted.
24. Postvagtimester P. C. Gottfredsen, Kastrup.
25. Kontorpakmester J. Callesen, Tinglev.
25. Landpostbud Fr. H. Hansen, Tinglev.
26. Landpostbud E. Knudstrup, Svenstrup J.
28. Postvagtimester E. E. L. Nielsen, pakkepkt., Kh.
28. Kontorpakmester Valther Jensen, pakkepkt., Kh.
30. Postmester H. S. Eriksen, Greve Strand.
- ✓ 30. Landpostbud E. F. Hyttel, Sæby.
30. Landpostbud S. V. Larsen, Fuglebjerg.
- Decbr., 1.** Overpostbud A. H. Østergaard, Birkerød.
7. Overpakmester H. G. Andersen, Odense.
- ✓ 11. Postmester J. Stougaard Petersen, Broager.
12. Overpostbud H. P. Pedersen, Frederikshavn.
12. Overpostbud J. I. Schmidt, Højer.
13. Overpostbud K. H. Jensen, Silkeborg.
16. Overpostbud K. V. Jensen, Havndal.
17. Postmester A. E. Jespersen, Bramming.
18. Postmester E. Bøgested, Drager.
19. Overpostbud S. Tønning, Købmagergades pkt.
20. Overpostbud P. G. L. Hansen, Vesterbro pkt.
21. Kontorpakmester E. O. B. Larsen, Nørrebro pkt.
- ✓ 21. Overpostbud S. A. Larsen, Akirkeby.
- ✓ 21. Landpostbud G. H. Lund, Brovst.
25. Overpostbud A. G. A. Møller, Århus.
26. Ingeniør R. E. Sundgaard, værkst., Kh.
27. Landpostbud J. L. Poulsen, Spentrup.
28. Landpostbud H. Jensen, Ringkøbing.
29. Overpostbud V. W. Jensen, Randers.
31. Kontorpakmester J. P. Baskjær, Århus.

50 år.

- Januar, 1.** Landpostbud F. Mørk Andersen, Grenå.
1. Kontroller F. E. Jensen, Herning.
3. Kontorpakmester V. P. H. Nielsen, Købmagergades pkt.
4. Overpostbud K. P. Hansen, Østerbro pkt.
5. Postbudformand B. A. Eriksen, Valby.
5. Landpostbud L. E. H. Kristensen, Ruds-Vedby.
6. Overmekaniker K. J. H. Mortensen, 3. ing.-distr., Skåde.
6. Postbud N. K. Pedersen, Ålborg.
6. Kontroller K. O. Vestergaard, pakkepkt., Kh.
9. Overtelgrafist I. R. Christiansen, hoved-tlg.kt., Kh.
9. Landpostbud N. Tonnesen, Fåborg J.
10. Landpostbud H. G. Grønberg, Lem St.
10. Postbudformand G. Pedersen, Købmagergades pkt.
11. Overpostbud H. J. Hylle, Frederiksberg pkt.
11. Overtelgrafist P. M. Matorp, Lyngby Radio.
13. Overpostbud J. F. A. Andersen, Århus.
14. Landpostbud E. Kragh, Hobro.
16. Overpakmester Y. Vendelbo Jensen, Ringsted.
17. Landpostbud S. Stausgaard Sørensen, Juelsminde.
19. Kontorpakmester E. H. Jørgensen, avispkt., Kh.
20. Landpostbud H. L. Hasfeldt, Vedbæk.
21. Overpostbud O. L. Henriksen, omkart.pkt.
22. Overpostbud F. C. Skov, Ålborg.

- Januar, 24.** Kontorpakmester E. H. Nielsen, Fåborg.
25. Postforvalter A. S. Christensen, Ålborg SØ.
25. Overchauffør E. M. Christensen, Århus.
25. Landpostbud H. E. Larsen, Borre.
25. Landpostbud H. Madsen, Odder.
25. Kontorassistent I. V. J. B. Møller, Svensstrup J.
25. Landpostbud A. Sørensen, Haderslev.
26. Overpostbud J. O. Jensen, København (af1).
27. Landpostbud S. O. Bertelsen, Frøstrup.
27. Overpostbud A. Holm Nielsen, pakkepkt., Kh.
27. Postvagtimester A. Pedersen, Esbjerg.
28. Overpostbud P. C. Andersen, Struer.
28. Overpostbud V. L. Hansen, Købmagergades pkt.
28. Overpostbud K. E. Larsen, Østerbro pkt.
30. Overpostbud E. Holmager, Nibe.
31. Landpostbud N. H. K. Laursen, Auning.
31. Overkontrollør A. Mortensen, 3. eksp.kt., gdir.

- Febr., 1.** Overtelgrafist B. Bjerg Thomsen, Skagen Radio.
3. Overpakmester P. N. Bennetsen, jbpkt. 2, Fredericia.
4. Kontroller C. Løvborg, Åbenrå.
6. Tegner F. W. Friis, 1. ing.distr., Kh.
8. Overpostbud P. Højgaard, pakkepkt., Kh.
8. Overpostbud Jørgen Madsen, Svendborg.
10. Overpostbud V. Samson, Rønne.
11. Kontroller P. A. E. Nielsen, Vejle.
11. Kontorassistent I. Y. Y. Ryborg, postgirokt.
12. Overpostbud P. W. Hansen, Vesterbro pkt.
12. Landpostbud N. P. Jørgensen, Jyderup.
13. Overpostbud M. P. Jørgensen, Hillerød.
13. Telegrammester B. Møhring, radioing.tj., Kastrup.
13. Overpostbud A. Nielsen, Ålborg.
14. Kontroller C. M. Jørgensen, omkart.pkt.
14. Landpostbud N. E. Kristensen, Ringkøbing.
14. Kontroller H. H. Stokkendal, Vanløse.
15. Landpostbud K. V. Pedersen, Horsens.
15. Kontroller Knud Poulsen, telegraflab., Kh.
15. Landpostbud V. A. Sørensen, Ringe.
17. Overpostbud K. S. Holm, Købmagergades pkt.
18. Postbud K. B. Andersen, omkart.pkt.
19. Postbudformand I. M. Petersen, Roskilde.
19. Overpostbud J. C. P. Thomsen, Charlottenlund.
21. Postbud J. F. Hansen, Ølstykke.
21. Kontorpakmester P. F. Nørgaard, Frederikshavn.
21. Overpostbud G. J. Pedersen, Næstved.
23. Radiomester K. M. Corvinus, 3. ing.distr., Mejrup.
24. Landpostbud O. E. Nielsen, Eskebjerg.
25. Overpostbud E. L. Dam, Århus.
25. Mekaniker K. L. Jørgensen, 1. ing.distr., Kh.
25. Overpostbud C. B. Pedersen, indlev.pkt. 37, Kh.
26. Overmontør E. Christensen, radioing.tj., Kh.
26. Kontorassistent II D. Hansen, oplysn.kt., Kh.
29. Overpostbud D. V. Søgaard, Lyngby.

- Marts, 1.** Overpakmester P. H. O. Petersen, Århus.
4. Postbud I. C. N. Christiansen, Helsinger.
4. Overpostbud Henning N. Iversholt, Odense.
5. Overkontrollør G. V. Sjøholm Pedersen, Århus.
6. Overpostbud P. E. Carlsen, Glostrup.
6. Landpostbud Jørgen Christensen, Vodskov.
6. Overkontrollør R. H. Thomassen, kabeling.tj., Kh.
9. Landpostbud H. Larsen, Bogense.
9. Kontorpakmester K. O. P. J. Strøyer, pakkepkt., Kh.
12. Landpostbud A. J. Emilussen, Fåborg.
12. Overpostbud E. Herold, Kastrup.
13. Overpostbud B. E. Jensen, Rønne.
13. Overpostbud J. R. N. Johansen, Frederiksberg pkt.

- Marts,** 13. Overpostbud P. J. Vedersø, Frederiksberg pkt.
 14. Landpostbud K. Thybo, Hobro.
 15. Overpostbud K. A. E. Christiansen, København (af).
 15. Mekaniker J. C. Karle, 1. ing.distr., Kh.
 15. Kontorassistent I G. Rasmussen, 2. overpost-insp., Fredericia.
 16. Landpostbud Henning Rasmussen, Gandrup.
 18. Kontorassistent II Yelva Nyholm Dolleris, regnskabskt., Kh.
 18. Postbudformand C. C. Gustafson, omkart-pkt.
 18. Landpostbud E. Jakobsen, Askeby.
 18. Landpostbud J. Poulsen, Jerslev J.
 19. Mekaniker B. Puck, 1. ing.distr., Kh.
 19. Landpostbud K. A. Rasmussen, Fåborg.
 20. Kontorpakmester H. Bach, avispkt., Kh.
 20. Kontroller K. G. Jørgensen, telegraflab., Kh.
 20. Kontroller R. C. Sørensen, Vejle.
 20. Overmekaniker T. T. Tækker, 2. ing.distr., Kolding.
 21. Kontorpakmester S. A. Eskildsen, omkart-pkt.
 22. Kontorassistent II D. I. Hierwagen, København (af).
 22. Kontroller J. W. Hjulmand, rigstlf.kt., Kh.
 23. Overpakmester Niels Thomsen, jbpkt. 2, Fredericia.
 24. Overpostbud A. V. Frederiksen, indlev.pkt. 35, Kh.
 24. Kontorassistent I E. Larsen, hovedtlg.kt., Kh.
 24. Overpostbud F. Q. Olsen, Hjørring.
 25. Overkontorassistent I. Handberg, pakkepkt., Kh.
 25. Landpostbud E. H. Kristensen, Roslev.
 25. Overpostbud C. O. Pedersen, Århus.
 26. Postbud V. G. Urbaniak, omkart.pkt.
 26. Landpostbud H. D. Justesen, Klovborg.
 28. Overpostbud W. H. Christensen, Vesterbro pkt.
 28. Overpostbud O. V. Henriksen, Ålborg.
 29. Overpostbud K. R. Henriksen, Århus.
 29. Landpostbud C. J. Pedersen, Sindal.
 30. Landpostbud Poul Dylmer, Bramming.
 30. Overpostbud K. T. Pedersen, Charlottenlund.

- April,** 1. Overpostbud L. Køhler, Hvidovre.
 1. Overkontorassistent E. Wichmann, postgirokt.
 1. Landpostbud J. E. Jeppesen, Vester-Skerlinge.
 2. Overassistent E. H. Brodersen, Viborg.
 2. Kontorpakmester G. Larsen, Ålborg.
 2. Landpostbud S. A. Madsen, Kjellerup.
 2. Overpostbud S. A. Svendsen, Ikast.
 3. Overpostbud E. Pedersen, Frederiksberg pkt.
 4. Overpostbud K. E. Christensen, Langå.
 5. Landpostbud A. R. Knudsen, Otterup.
 6. Overpostbud M. E. Jepsen, Odense.
 6. Landpostbud V. E. A. Pedersen, Ølstykke.
 6. Overpakmester G. Sorvad, Viborg.
 7. Telegrafarbejder A. B. Hansen, 2. ing.distr., Gram.
 7. Overpostbud P. H. Pedersen, Østerbro pkt.
 8. Overmekaniker D. C. Møller, 2. ing.distr., Tønder.
 10. Mekaniker I. Svensson, 1. ing.distr., Kh.
 11. Linjemester Gert Andersen, 1. ing.distr., Stege.
 12. Kontroller E. V. Huus, Albertslund.
 12. Kontorpakmester H. Jensen, Valby.
 14. Kontorpakmester S. A. Kristensen, toldpkt., Kh.
 15. Radiomester Aa. Stokbæk Hansen, 2. ing.-distr., Sdr. Højrup.
 15. Overpostbud L. M. Madsen, Århus.
 15. Landpostbud J. Møller, Sønderborg.
 16. Overpostbud V. B. Jensen, Odense.

- April,** 16. Overpostbud B. P. Nielsen, Holte.
 16. Kontorassistent II L. A. Pedersen, rigstlf.kt., Kh.
 16. Landpostbud K. Petersen, Bække.
 17. Overpostbud E. E. K. Johansen, Silkeborg.
 17. Overkontorbetjent T. Rasmussen, 3. tekn.-kt., gd. dir.
 18. Kontorpakmester K. E. Thomsen, avispkt., Kh.
 19. Landpostbud A. E. Brink, Kvang.
 21. Kontorassistent I L. H. Jensen, 2. overpost-insp., Fredericia.
 23. Landpostbud John Jørgensen, Slagelse.
 23. Kontorassistent II G. Andersen, Randers 16.
 24. Kontroller B. Skovgaard Madsen, Skanderborg.
 25. Overpostbud S. T. Fredell, Esbjerg.
 25. Postmester E. Thorup, indlev.pkt. 18, Kh.
 27. Mekaniker J. Nielsen, 3. ing.distr., Århus.
 28. Postbudformand A. H. Jakobsen, Søborg.
 28. Mekaniker E. W. Julsgaard, 3. ing.distr., Århus.
 28. Kontroller J. S. Kiel, Thisted.
 28. Landpostbud Hans Jacob Olsen, Horne.
 29. Overpostbud E. Christoffersen, Vanløse.
 29. Landpostbud T. Fuglsang, Thisted.
 29. Overpostbud G. Hovgård Hansen, Søborg.
 29. Overpostbud A. W. Råhder, Brønshøj.
 30. Overassistent S. Martinsen, Vejle.

- Maj,** 2. Overpostbud H. B. Hansen, Middelfart.
 2. Distriktsmonter D. A. Hoff, 2. ing.distr., Åbenrå.
 2. Overpostbud G. L. P. Jensen, Århus.
 2. Telegrafarbejder Christian Dall Nørgaard, 2. ing.distr., Gram.
 3. Overmonter S. Nielsen, 2. ing.distr., Tønder.
 3. Inspektør E. Storgaard, omkart.pkt.
 4. Overpostbud Harald Peder Kristiansen, Ribe.
 5. Kontorpakmester V. B. Nielsen, Holbæk.
 6. Kontroller L. V. Rømer, Esbjerg.
 7. Kontorassistent I L. Hansen, 2. eksp.kt., gd. dir.
 8. Landpostbud V. Rathkjøn, Ulfborg.
 9. Postbud K. T. Jensen, Fredericia.
 9. Overpostbud E. H. Jørgensen, Købmagergades pkt.
 9. Kontroller K. E. Kruse, Holbæk.
 10. Overassistent N. S. G. Henningsen, København Lufthavn pkt.
 11. Overpostbud Carlo L. Olsen, Nørrebro pkt.
 11. Kontroller H. B. Sørensen, hovedtlg.kt., Kh.
 11. Kontorassistent II Ruth Urby, telegraflab., Kh.
 12. Overkontorassistent G. M. Hviid, Odense.
 13. Overpostbud J. Jensen, Østerbro pkt.
 13. Overpostbud A. Schmidt, Frederikshavn.
 15. Overkontorassistent J. Christensen, overpostmesterens kt., Kh.
 15. Overpakmester E. K. C. Petersen, omkart-pkt.
 16. Kontorassistent II B. G. Kærln, avispkt., Kh.
 17. Kst. direktør Jens Christensen, postgirokt.
 18. Kontorpakmester O. Jung, avispkt., Kh.
 19. Overpostbud Mogens C. B. M. Fisk, Købmagergades pkt.
 19. Overkontorassistent E. L. Jørgensen, postgirokt.
 19. Overmonter Otto Kjær, 3. ing.distr., Århus.
 19. Overpostbud K. Mortensen, Århus.
 20. Landpostbud I. R. Nielsen, Broby.
 22. Overpostbud P. A. Olsen, Østerbro pkt.
 23. Overpostbud A. P. Petersen, Valby.
 24. Kontorpakmester H. P. G. Jensen, Hedehusene.
 25. Overpostbud P. E. P. Bech, Århus.
 25. Overpostbud E. G. Andersen, Fredericia.
 27. Overpostbud J. P. Jensen, Frederiksberg pkt.
 28. Overpostbud H. P. Kielberg, Lyngby.
 30. Landpostbud H. Sejersen, Hadsten.

- Maj,** 31. Landpostbud Gunner J. Kristensen, Vildbjerg.
- Juni,** 1. Telegrafinspektør S. E. Jensen, radioing.tj., Kh.
 1. Overpostbud Verner Jørgensen, Holte.
 1. Kontorpakmester H. A. Schmidt, Brønshøj.
 2. Kontroller K. E. Jensen, jbpkt. 1, Kh.
 3. Overchauffør J. F. Jensen, postkørselskt., Kh.
 4. Landpostbud S. E. Larsen, Dronninglund.
 5. Overkontorassistent E. Kadziola, hovedtlig.kt., Kh.
 6. Landpostbud E. Madsen, Fredericia.
 7. Overpostbud J. Atkinson, Søborg.
 7. Ingeniør H. Sigaard Jensen, 3. ing.distr., Århus.
 7. Landpostbud H. A. Jørgensen, Nysted.
 8. Overpakmester E. J. Mikkelsen, jbpkt. 2, Fredericia.
 9. Overkontorassistent G. Albeck, rigstlf.kt., Kh.
 10. Kontroller J. C. Tidemann, Lemvig.
 12. Landpostbud E. Eriksen, Svenstrup J.
 15. Postmester G. Ditlev Sørensen, indlev.pkt. 32, Kh.
 15. Overpostbud J. I. Jensen, Farum.
 15. Telegrafmester L. E. Baunsgaard, radioing.tj., Kh.
 16. Postvagtmester A. P. E. Jensen, Århus.
 16. Overpostbud Henning Larsen, Vesterbro pkt.
 17. Overpostbud E. H. Hansen, Ålborg.
 18. Kontroller H. C. Dehnfeld, Kastrup.
 18. Landpostbud B. Frederiksen, Kværndrup.
 20. Overpostbud S. E. Hansen, Købmagergades pkt.
 20. Landpostbud Holger Nielsen, Vissenbjerg.
 20. Landpostbud K. H. Provstgaard, Struer.
 21. Overpostbud E. H. Jensen, Århus.
 21. Telegrafmester N. H. Jensen, 3. ing.distr., Århus.
 21. Landpostbud H. J. Nielsen, Trustrup.
 22. Overpakmester Hans Bagge, omkart.pkt.
 22. Overpostbud John F. Johnsen, Kolding.
 22. Postbudformand E. Nicolajsen, Odense.
 25. Overpostbud O. F. Madsen, omkart.pkt.
 26. Kontorpakmester B. W. Maercher, toldpkt., Kh.
 26. Overpostbud H. K. K. Hansen, Lyngby.
 28. Postbureauformand M. Bredgaard, jbpkt. 1, Kh.
 28. Overpostbud P. E. Pedersen, Hvidovre.
 29. Landpostbud G. D. Svendsen, Føllenslev.
- Juli,** 1. Kontorpakmester Poul H. Nielsen, Fredericia.
 2. Tegner C. J. Nielsen, 2. ing.distr., Kolding.
 3. Kontorpakmester B. C. Jensen, København Lufthavn pkt.
 3. Overpostbud K. I. Sørensen, pakkepkt., Kh.
 4. Overpostbud R. C. Jessen, Købmagergades pkt.
 5. Overkontorassistent E. L. Therkilsen, postgirokt.
 5. Kontorassistent I I. A. Wydojnik, 2. tekn.kt., gdir.
 6. Overpostbud V. J. Aagaard, Kastrup.
 6. Overpostbud A. N. Poulsen, Brønshøj.
 7. Kontorassistent I U. M. Himmelstrup, Thisted.
 9. Postbudformand H. E. Søgaaard, pakkepkt., Kh.
 9. Overpostbud S. Christensen, Kastrup.
 10. Kontorassistent I G. Andersen, revisionskt., gdir.
 10. Kontorassistent II L. S. Hansen, postgirokt.
 11. Overtelegrafmester E. C. Kjær, 2. ing.distr., Åbenrå.
 12. Landpostbud N. Kjeldsen, Sørvad.
 13. Kabelmester Aage Rasmussen, kabeling.tj., Korsør.
- Juli,** 13. Overpostbud H. Thomsen, Odense.
 15. Montør K. E. Møller, Randers.
 15. Landpostbud K. E. N. Post, Munkebo.
 16. Postbud J. E. B. Nielsen, omkart.pkt.
 18. Overpostbud O. Bach, Ålborg.
 19. Overpostbud A. J. Poulsen, Valby.
 20. Postvagtmester P. V. L. Jensen, jbpkt. 1, Kh.
 23. Overpakmester E. Andersen, jbpkt. 1, Nyborg.
 25. Landpostbud B. L. Brock, Mariager.
 26. Postbud Aage Jørgensen, Købmagergades pkt.
 27. Landpostbud Jørgen Pedersen, Vrå.
 29. Overpostbud A. B. Jacobsen, Herlev.
 30. Kontorassistent I E. Bruun, hovedtlig.kt., Kh.
- August,** 2. Overpostbud B. V. Christensen, Vesterbro pkt.
 3. Landpostbud P. G. Eriksen, Vester-Skerninge.
 3. Landpostbud K. Rasmussen, Randers.
 4. Overpostbud V. R. Andersen, Tåstrup.
 4. Kontorpakmester J. W. Bech, Herlev.
 4. Landpostbud P. S. Pedersen, Farsø.
 4. Landpostbud S. O. Sørensen, Nørre-Nebel.
 5. Værkmester P. C. Christophersen, 1. ing.distr., Kh.
 5. Kontroller T. S. Krog, pakkepkt., Kh.
 5. Overchauffør J. L. Olsen, postkørselskt., Kh.
 5. Overpostbud H. Sundsgaard, Helsingør.
 6. Overpostbud G. V. Gregersen, Maribo.
 6. Overpostbud T. C. Johannsen, Hvidovre.
 6. Overpostbud H. P. H. Nielsen, Købmagergades pkt.
 7. Landpostbud B. O. Olsen, Frederikshavn.
 8. Overpostbud R. Frølund, Viborg.
 9. Mekaniker H. E. K. Jensen, 1. ing.distr., Kh.
 9. Postbud J. Politopoulos, omkart.pkt.
 10. Overpostbud P. E. Nielsen, Greve Strand.
 10. Landpostbud E. V. Hansen, Hejnsvig.
 11. Kontorpakmester J. F. Sandholdt, postgirokt.
 13. Landpostbud S. B. D. Jensen, Maribo.
 14. Kontorpakmester R. Andersen, Østerbro pkt.
 15. Overpostbud V. E. Lund, Odense.
 16. Overpostbud K. V. Pedersen, Købmagergades pkt.
 16. Overpostbud Alfred Smith, pakkepkt., Kh.
 17. Overpostbud S. E. Larsen, Århus.
 19. Postbud A. V. Nielsen, Fredericia.
 20. Generaldirektør Poul Hansen, gdir.
 20. Landpostbud V. Jensen, Kolding.
 20. Overpostbud W. F. G. Jensen, Århus.
 20. Overkontroller H. Soderquist, Valby.
 20. Overpostbud S. M. L. Texhøj, Frederiksberg pkt.
 21. Overpostbud B. I. Larsen, Lyngby.
 21. Overpostbud E. B. Thomsen, Rødovre.
 22. Landpostbud Ejvind Nygaard, Struer.
 23. Landpostbud C. J. C. Hesthaven, Tårs.
 23. Landpostbud E. K. Jensen, Allingåbro.
 23. Overpostbud Bent Pedersen, Nørrebro pkt.
 23. Kontorassistent I T. Sørensen, Vejle.
 23. Overkontroller A. Vorre, Hjørring.
 24. Overpostbud H. C. Ryeauge, Odense.
 25. Landpostbud A. G. Nikolajsen, Agersø.
 25. Overpostbud E. Stackler, Skagen.
 26. Overpostbud C. F. Nielsen, Hvidovre.
 27. Telegrafarbejder R. C. G. Langschwager, 2. ing.distr., Åbenrå.
 28. Postbud V. Elvang, pakkepkt., Kh.
 28. Landpostbud A. Nielsen, Spøttrup.
 29. Overpostbud K. G. H. Jørgensen, Østerbro pkt.
 29. Postbud J. H. Madsen, Hjørring.
 29. Overpostbud H. R. Steinke, Rødovre.
 30. Mekaniker P. A. Paldan, 1. ing.distr., Kh.
 30. Landpostbud A. G. Pallesen, Jordrup.
 30. Overpostbud A. E. Petersen, Allerød.
 31. Overpostbud N. K. Kristensen, Køge.

- Septbr.,**
2. Landpostbud E. Vestbjerg-Nielsen, Thisted.
 2. Kontorpakmester F. Andersen, Greve Strand.
 3. Postmester R. Leisner Mortensen, Padborg.
 3. Overmekaniker H. N. Unbehaun, 2. ing.-distr., Åbenrå.
 4. Landpostbud G. Pedersen, Hundslund.
 4. Overpostbud Aa. Møller Pedersen, Skanderborg.
 5. Landpostbud O. Bøllund, Give.
 6. Postbud J. A. Villadsen, København (afli).
 7. Landpostbud K. R. Hansen, Ringsted.
 7. Landpostbud K. Larsen, Ringsted.
 9. Landpostbud K. J. J. Christensen, Glumsø.
 9. Overpostbud H. Jørgensen, Købmagergades pkt.
 10. Kontroller E. G. Hansen, Søborg.
 10. Landpostbud A. C. Jensen, Nykøbing Fl.
 10. Overtelegrafmester Johannes Pauli Olsen, kabeling.tj., Kh.
 10. Overpostbud H. S. Sunddal, pakkepostkt., Kh.
 12. Kontorassistent II G. E. Andersen, hovedtlig.kt., Kh.
 12. Landpostbud E. Gybel Jensen, Svebølle.
 14. Overpostbud T. A. Michaelsen, Nysted.
 15. Afdelingsingeniør J. B. Henningsen, 3. ing.-distr., Århus.
 17. Landpostbud A. K. Andersen, Hvidbjerg.
 17. Overpostbud Erik K. Hansen, Købmagergades pkt.
 17. Overpostbud O. H. Nielsen, Søborg.
 20. Overpostbud K. E. K. Christensen, Århus.
 20. Postbud E. H. Christiansen, Vesterbro pkt.
 20. Kontorpakmester E. Larsen, Vesterbro pkt.
 20. Overpostbud H. P. Witt, Sommersted.
 22. Postmester A. J. Haulrich, Hjallerup.
 22. Landpostbud A. H. Mortensen, Ringe.
 22. Postbud S. A. Nielsen, Greve Strand.
 24. Overpakmester E. J. Nielsen, jbpkt. 2, Fredericia.
 24. Ingeniør Johs. T. Friis, 2. ing.distr., Åbenrå.
 26. Overassistent M. A. Jessen, Fanø.
 27. Landpostbud N. C. Dreier, Årup.
 27. Kontorpakmester H. B. Lund, omkart.pkt.
 27. Kontorpakmester K. E. Sørensen, pakkepkt., Kh.
 28. Kontroller B. Hamann, Charlottenlund.
 29. Overkontorassistent A. M. Barslund, 5. eksp.kt., gdir.
 29. Landpostbud G. Stausholm, Lemvig.
 30. Landpostbud B. T. Andersen, Vissenbjerg.
 30. Overkontorassistent Aase Christiansen, avis-pkt., Kh.
 30. Postbud J. Petersen, København (afli).
 30. Overpostbud P. M. Rasmussen, Nordvestkvarterets pkt.
- Oktbr.,**
1. Kontorassistent II I. M. Elvstrøm, rigstif.kt., Kh.
 3. Landpostbud C. T. Hansen, Frørup.
 3. Kontorpakmester A. J. Jensen, Hjørring.
 4. Kontroller L. V. Jensen, Varde.
 4. Kontorpakmester J. Rosenqvist, indlev.pkt. 9, Kh.
 5. Overpostbud B. A. Frederiksen, Virum.
 7. Kontorassistent I B. E. Bentsen, Odense.
 7. Overkontorassistent B. A. H. Jørgensen, hovedtlig.kt., Kh.
 8. Kontorpakmester N. K. Pedersen, Herlev.
 9. Postbudformand J. K. Johansen, omkart.pkt.
 10. Overkontorassistent G. G. Vermundsen, hovedtlig.kt., Kh.
 10. Kontorassistent I L. E. Rousing, indlev.pkt. 11, Kh.
 11. Overpostbud Erling Christiansen, Nørrebro pkt.
 11. Landpostbud J. Hansen, Pandrup.
 12. Overkontroller E. K. Knudsen, Lyngby Radio.
 14. Overpostbud Kaj E. Holmgreen Jensen, Næstved.

- Oktbr.,**
14. Landpostbud K. O. Jensen, Horslunde.
 14. Overchauffør T. Mark, postkørselskt., Kh.
 14. Overpostbud P. A. Olsen, Kastrup.
 14. Overpostbud E. A. H. Petersen, Espergærde.
 15. Overpostbud V. Bygsø, Glostrup.
 15. Overpakmester K. E. Svendsen, jbpkt. 2, Fredericia.
 16. Overpostbud J. Hansen, Søborg.
 16. Overpostbud Aage Hansen, Lyngby.
 16. Overpostbud I. K. H. Schmidt, Vesterbro pkt.
 18. Overpostbud O. H. I. Jensen, Fredensborg.
 21. Overpostbud Møller Nielsen Jakobsen, Herlev.
 21. Kontroller H. V. Jensen, omkart.pkt.
 22. Landpostbud K. M. Jørgensen, Gram.
 23. Kontorassistent II L. Jørgensen, Espergærde.
 25. Landpostbud F. E. Nielsen, Guldborg.
 27. Landpostbud P. L. Fjeldgren, Bækmarksbro.
 27. Overpostbud E. V. Jensen, Birkerød.
 28. Overpostbud E. N. Kristensen, Nordvestkvarterets pkt.
 28. Overpostbud O. E. Petersen, Valby.
 28. Landpostbud M. Poulsen, Thisted.
 29. Postbud B. Andersen, Glostrup.
 29. Overpostbud G. E. Hjulmand, Vanløse.
 30. Kontorassistent I A. M. Hansen, 4. eksp.kt., gdir.
 30. Overpostbud E. W. Hansen, omkart.pkt.
 30. Overpostbud H. B. Larsen, Slagelse.
 31. Overpostbud K. Nielsen, Viborg.

- Novbr.,**
1. Overkontorassistent I. M. Andersen, rev.kt., gdir.
 2. Kontorassistent I B. Holmberg, postgirokt.
 3. Landpostbud E. Bech, Skals.
 5. Overpakmester S. K. Sztuk, Birkerød.
 6. Postbudformand H. I. Qvotrup, omkart.pkt.
 6. Kontorpakmester S. H. Ehmsen, Tønder.
 7. Kontorpakmester J. Blicher, omkart.pkt.
 7. Postbud V. K. Jensen, Randers.
 8. Postvagtmester J. Fisker, Århus.
 8. Landpostbud H. H. Nielsen, Broager.
 10. Landpostbud Knud Lindgaard, Løvel.
 11. Postbudformand A. L. Larsen, Langeskov.
 12. Landpostbud O. P. V. Kjær, Havdrup.
 13. Postbudformand K. E. V. Hansen, omkart.pkt.
 14. Overkontroller G. Hansen, Kolding T.
 17. Overpostbud K. C. Andersen, Haderslev.
 18. Overpostbud S. V. Jensen, Skørping.
 18. Mekaniker H. K. Johansen, 1. ing.distr., Kh.
 18. Postbud A. L. Olsen, Rødovre.
 19. Overpostbud Niels Madsen Holm, Gentofte.
 20. Kontorpakmester M. E. Andersen, Rødovre.
 21. Overchauffør F. B. Nielsen, Ålborg.
 22. Overpostbud K. G. Jeppsen, Rønne.
 22. Overpostbud L. Justesen, Holstebro.
 23. Overpostbud R. Christensen, Århus.
 23. Kontorassistent I B. K. Jørgensen, hovedtlig.kt., Kh.
 23. Bogholderichef L. Petersen, postgirokt.
 24. Overpostbud A. Jensen, Kastrup.
 26. Overpostbud A. Svaldgaard Jensen, Nykøbing Fl.
 27. Kontorassistent I B. M. E. Petersen, Odense T.
 30. Kontorassistent I B. Jensen, Brønshøj.
 30. Postforvalter Arne Andreasen, Odense NV.

- Decbr.,**
1. Landpostbud H. L. Nielsen, Årup.
 2. Overkontroller O. C. Larsen, postgirokt.
 3. Kontorassistent I Karen Jensen, Randers.
 3. Overpostbud K. E. Hansen, Odense.
 4. Landpostbud B. Ladefoged, Ulstrup.
 5. Overpostbud F. L. Tillstrøm, Espergærde.
 5. Landpostbud M. K. E. Madsen, Farsø.
 6. Kontorpakmester F. H. Christensen, Frederikshavn.
 7. Landpostbud E. E. Hansen, Grevinge.

- Decbr., 7. Overpakmester M. Nielsen, jbpkt. 2, Fredericia.
 8. Overpostbud J. C. Mortensen, Østerbro pkt.
 8. Landpostbud E. Jæger, Brande.
 9. Landpostbud Hans P. Pedersen, Almind.
 10. Kontorpakmester K. V. Bøgh, Brønshøj.
 10. Overpostbud H. J. Rasted, Vesterbro pkt.
 12. Overpostbud I. O. Holck, indlev.pkt. 29, Kh.
 13. Kontrollør K. F. Andersen, Nakskov.
 13. Overkontrollør K. B. Jørgensen, overpostmest.kt., Kh.
 14. Kontorassistent I N. G. Iversen, Odense T.
 14. Overpostbud F. A. Jensen, indlev.pkt. 10, Kh.
 14. Postbud G. F. Johansen, Ålborg.
 14. Telegrafarbejder C. M. Sørensen, 2. ing.-distr., Sønderborg.
 15. Overpostbud J. Riberholdt-Nielsen, Vesterbro pkt.
 16. Landpostbud Jørgen Hedemann Nielsen, Løkken.
 19. Landpostbud M. A. T. Sørensen, Linå.
 19. Landpostbud V. Sørensen, Ørsted.
 19. Kontorpakmester P. A. Wolter, Vesterbro pkt.
 20. Overkontorassistent Karen Pedersen, 4. eksp.kt., gdir.

- Decbr., 21. Overpostbud P. K. J. Bonde, Bjerringbro.
 22. Landpostbud E. E. Hansen, Fuglebjerg.
 22. Kontorpakmester J. Høj Jakobsen, Østerbro pkt.
 22. Overpostbud P. Sjøgren, Købmagergades pkt.
 23. Overpostbud Ejvin Jokumsen, Købmagergades pkt.
 24. Kontorpakmester L. J. Bertelsen, postgirokt.
 25. Postmester J. F. Pedersen, indlev.pkt. 33, Kh.
 26. Overpostbud E. V. Petersen, Tåstrup.
 28. Kontrollør K. O. Christensen, avispkt., Kh.
 28. Kontorassistent I I. M. Nielsen, Hillerød.
 29. Kontorassistent I M. Nielsen, Hobro.
 30. Overkontorassistent B. N. Jansson, 1. tekn.-kt., gdir.
 30. Overpostbud G. Jensen, Lemvig.
 31. Overpostbud H. Bisgaard Christensen, Søborg.
 31. Landpostbud B. V. Hansen, Fårup.
 31. Landpostbud E. M. Jensen, Fårup.
 31. Mekaniker H. A. Kristensen, 3. ing.distr., Ålborg.
 31. Overpostbud P. J. Larsen, Brønshøj.
 31. Landpostbud S. C. R. Laursen, Over-Feldborg.



Grundlagt 1842

G. V. HARNISCH, S EFTF. ApS.

Lanterne- og metalvarefabrik

Fabrik for:
 Pengekasser
 postkasser i 100 år
 postmateriel

Nygaardsvej 12
 2100 København Ø
 Tlf.: (01) 20 01 33
 (01) 20 01 32

Samtale mellem »afsendere« og »modtagere« af p og t's hidtidige strukturuddannelser

Hele p & t's personale skal som bekendt uddannes til den nye struktur.

Henvend 1000 af årbogens læsere har nu været igennem »fase 1« eller »fase 2«-kursus. Allesammen har de sikkert mange gange været spurgt, hvad disse kursus egentlig er gået ud på.

Årbogen har haft øre på i en samtale, der er foregået i Struktursekretariatets Uddannelseskantor, hvor snakken navnlig gik på de hidtidige strukturuddannelser — set såvel fra »afsender«- som »modtager«-synspunkt. Sløret blev også løst lidt fra den strukturuddannelse, som alle p & t-medarbejdere skal igennem — »fase 3«.

I samtalen, som vi gengiver i artiklen nedenfor, deltog som repræsentanter for strukturuddannelsens »afsender«-side:

uddannelsesprojektets leder, overkontrollør
Flemming Steenberg og strukturkonsulent,
overkontorassistent Kirsten Hansen.

Og som repræsentanter for »modtager«-siden to medlemmer af Dansk Post- og Telegrafforenings hovedbestyrelse, nemlig:

overkontrollør Ib Christensen og
kontorassistent Birgit Vinkler Thomsen.

Hensigt og resultat

Afsenderne ridser strukturuddannelsen i p og t op på den måde, at det i første omgang var topledere i p og t samt fagorganisationernes hovedbestyrelser, der deltog i de såkaldte fase 1 kurser. Derefter har ledere og tillidsmænd ved de lokale tjenestesteder i p og t deltaget i stort set de samme kursus benævnt fase 2. Begge kursusformer har været ugekursus, der har fundet sted i »internat«.

I slutningen af 1977 er en såkaldt fase 3 uddannelse startet op for samtlige medarbejdere i p og t. Den bliver på lokal basis.

Der er altså i første omgang satset på at udanne en række »strukturigangsættere«, nemlig fase 1 og 2-modtagerne. Og det er mellem repræsentanter for disse to strukturuddannelsers »afsendere« og »modtagere«, denne samtale udspiller sig. Disse uddannelser er nemlig praktisk taget afsluttet, hvorimod fase 3 uddannelsen kun lige er i sin vorden, og derfor først kan vurderes om et års tid.

Sigtet med alle strukturuddannelsesformerne har naturligvis været den samme, at den skal understøtte etableringen og anvendelsen af den nye struktur i p og t. Afsenderne har altså sigtet på at lære modtagerne noget om det værktøj, de får til rådighed fremover. Indholdet i kurserne har været rettet mod at give en uddannelse af administrativ teknisk art, fremfor konkret viden, der i kraft af udviklingen forældes hurtigt. Vægten er lagt på det gruppe-orienterede og det holdningsprægende, mere end på det videnmæssige, fordi det i den nye struktur gælder om at kunne tage stilling i forskellige nye situationer.

— Med baggrund i denne orientering, må det være naturligt at spørge *modtagerne*, om de så føler at have opnået »resultater«, der står mål med afsendernes hensigter — og om f. eks. ikke deltageres forudsætninger har været for forskellige til i det hele taget at kunne harmoniseres i resultater?

— Jo — siger *modtagerne* — hvis man i begrebet »resultater« lægger konkret viden om den nye strukturs principper. Men hovedformålet med fase 1 og 2-kursus har, som afsenderne siger, heller ikke været at bibringe modtagerne en sådan viden, men derimod at indføre os i det gruppeorienterede samarbejde og at lægge grunden til en ændret holdning til tingene.

I denne retning er det ikke vor opfattelse, at de forskellige deltagerforudsætninger har været en hindring for at opnå resultater — snarere tværtimod. I al fald på fase 2 kursus var der mange, der opfattede det »tekniske« som værende for teknisk. Man manglede facitliste til de problemer, man blev stillet over for. Man er vant til, at der hver gang skal være en »reglementeret fremgangsmåde«. Derfor var de største »resultater« utvivlsomt de holdningsprægende diskussioner.

At forudsætningerne var forskellige for at deltage, finder vi meget relevant, idet det jo vil være sammensætningen på de lokale tjenestesteder, når beslutningsgrupperne skal etableres, og man kan virkelig nå gode resultater med en sådan forskelligt sammensat gruppe. For at et sådant samarbejde skal kunne blive succes, er det vigtigste i og for sig ikke den samme uddannelse eller status. Det vigtigste er, at man *tilsammen* er i besiddelse af den relevante viden og information, der er nødvendig på det niveau, hvor de enkelte beslutninger skal træffes. — For megen information kan skabe forvirring, det er uoverkommeligt at sætte sig ind i alt — for lidt giver ikke den nødvendige baggrund for at deltage 100 % i beslutningsprocessen. Det er den balanceakt, der skal opøves, hvis det skal blive en succes for alle.

— *Afsenderne* erkender, at deltagerforudsætningerne har været meget forskellige, men finder ligeledes, at dét netop har været styrken. Det er nemlig dér, man i den nye struktur har mange uanvendte ressourcer. Problemet er, at få alle til at erkende eksistensen af denne styrke og medvirke til at skabe det klima, der skal til, for at vi får ressourcerne frem.

Indlæring til »kontant genbrug« har hidtil været hovedformålet med de fleste uddannelser i samfundet — også i p og t's. Strukturuddannelsen har været et brud med dette princip. Derfor synes afsenderne, at det er glædeligt, at også modtagerne mener, at det, der har gjort det største indtryk, er det gruppeorienterede og det holdningsprægende mere end det videnskabelige, der blev tilbudt kursusdeltagerne. En af årsagerne til ændring af p og t's struktur er netop at tilpasse vor virksomhed til de forandringer, der sker omkring p og t. Derfor må p og t også ændre sine uddannelser henimod at »lære at lære« på bekostning af indlæring af reproducerbar viden — den forældes fantastisk hurtigt.

Efterundersøgelse bekræfter effekten

Afsenderne fortæller i øvrigt, at det, som de modtagere, der deltager i denne samtale, giver udtryk for, også er hovedindtrykket af den »efterundersøgelse«, der har været foretaget blandt fase 1 og fase 2 deltagerne i foråret 1977 i form af besvarelse af udsendte spørgeskemaer nogle

måneder efter, at deltagerne var kommet hjem fra kursus.

Det er nemlig meget svært at vurdere effekten for den enkelt deltager efter en uges forløb. Man skal hjem og gennearbejde tingene, før der eventuelt bliver tale om en registrering af effekten.

Sammenfattende fra besvarelsen af spørgeskemaerne kan konstateres, at på det holdningsmæssige område har effekten været endnu større, end vi havde turdet håbe på, mens omvendt effekten er noget mindre, hvad angår det konkrete, end hvad vi havde forventet. Men mon ikke en del af »lærdommen« vil dukke op igen, når man skal til at arbejde virkelig med tingene i detaljeringsfasen — spørger *afsenderne*.

— Har det gennem de hidtidige strukturuddannelses-aktiviteter kunnet konstateres, om der er skabt »modenhed« blandt deltagerne til medbestemmelse, medindflydelse og medansvar?

— Vel ikke væsentligt mere, end der var før kursus, mener modtagerne. Man har lagt grunden, givet nogle ideer om, hvor det bærer hen. Man har med andre ord sået frøet. Det skal nu spire, sætte frugt, og den skal modnes. Det er en lang proces, som først lige er startet. Modningsprocessen vil for langt de flestes vedkommende først begynde med arbejdet i detaljeringsfasen. Og eftermodningen vil indfinde sig, når man kommer til at arbejde rigtigt med tingene. Hvis vi skal blive i dette billedsprog, må vi tilføje, at det ansvar, som i den nye struktur forudsættes uddelegeret, vil komme til at fungere som den livsnødvendige »gødning«!

— *Afsenderne* mener, at modenheden til medbestemmelse, medindflydelse og medansvar i p og t er blevet udviklet gennem mange år i kraft af vore samarbejdskurser og personaleledelseskurser. Gennem den nye struktur åbnes nye perspektiver med hensyn til at dyrke medbestemmelse, medindflydelse og medansvar. Forudsætningen for, at der kommer frugt ud af det, er dog, at der med hensyn til fordeling af opgaver og ansvar bliver tale om en virkelig delegering af beslutningsret. Ellers kommer de mange nemlig ikke til at opleve, at den nye struktur er noget, der er værd at besæftige sig med. Den må være forbundet med større ansvar til den enkelte.

— Hvis I skulle sammenfatte vedrørende kursusudbyttet, hvad ville I så nævne som den gennemgående effekt?

— Fase 1-deltager *Ib Christensen*: For mit personlige vedkommende har den gennemgående effekt nok været en træning i gruppearbejde og nye samarbejdsformer. Det har bl. a. givet sig udslag i, at jeg efterhånden mener at have lært mig »at lytte aktivt«. Det gruppeorienterede kursusindhold havde jeg været med til før i anden kursus-sammenhæng. Derudover har jeg en opfattelse af, at kurset i høj grad har været medvirkende til at nedbryde skranker. Og jeg tror også, at mange af kursUSDeltagerne har fornemmet en personlig udvikling i den uge, kurset varede.

— Fase 2-deltager *Birgit Thomsen*: Efterhånden, som kurset sætter sig fast i ens bevidsthed, begynder man at bruge noget af det, man har lært. Min første oplevelse i den retning var nok også begrebet »aktiv lytning«. Jeg har altid haft temmelig nemt ved at høre efter med et halvt øre, hvis ikke folk kunne udtrykke sig nogenlunde præcist. Og det med at overdøve de mere stilfærdige er heller ikke noget ukendt for mig, tværtimod! Men efter at have deltaget i fase 2-kurset, griber jeg mig selv i det og prøver at være aktiv lytter, og det giver mange gange et resultat, man ikke i sin vildeste fantasi ville have drømt om.

— *Afsenderne*: Der er en tilbøjelighed til at tale om effekten sat i relation til den enkelte. Det

»Afsendere«



Flemming Stenberg



Kirsten Hansen

»Modtagere«



Birgit Thomsen



Ib Christensen

må nok nævnes, at vi fra den førømtalte »efterundersøgelse« véd, at man mange steder virkelig er begyndt at beskæftige sig med, hvordan tjenestestederne som sådan kan forbedre det daglige samarbejde. Der sker et udvidet samråd med medarbejderne, der altså drages mere aktivt ind i beslutningsprocesserne. Omgangsformen er blevet en anden, og man optræder mere fleksibelt over for hinanden. Der forekommer mere lokal delegering, og mere end før forelægges for tillidsmændene. Der kan også nævnes konkrete eksempler på medindflydelse på f. eks. ferietilrettelæggelse og tjenestefrihed, etablering af arbejdsleder-møder og meget mere.

Gå straks igang med at udnytte kursusudbyttet!

— Der må ifølge sagens natur gå temmelig lang tid fra modtagelsen af kursus til den praktiske udnyttelse deraf. Giver det ikke problemer?

— Det er nok én af de alvorligste svagheder ved disse kurser, at der går så lang tid inden udnyttelsen — er *modtagerne* enige om.

— Det er nu ikke alene »ifølge sagens natur«, at det kan tage sin tid, inden man får praktisk udnyttelse af strukturuddannelsen, siger *Birgit Thomsen*: Da jeg tog fra fase 2 kursus, var jeg hæmmet af to ting, som på en måde forhindrede mig i at udnytte det straks. Det første var, at jeg trods trænerens overbevisende opfordring til at fortælle om uddannelsen, når jeg kom hjem, alligevel skottede til »myten« om denne uddannelse. Dernæst var det svært for mig straks at omforme de begreber, jeg havde lært, til et så nogenlunde forståeligt sprog, som kunne give kollegerne en idé om, hvad det hele gik ud på. Endvidere var jeg også hæmmet af min egen usikkerhed omkring det tilegnede stof. Det skulle ligesom have lov til først at sætte sig fast, før jeg kunne begynde at fortælle.

— *Afsenderne*: Kunne vi ikke finde ud af, hvordan der kunne bødes på den ulempe, den tidsmæssige afstand er?

— *Ib Christensen*: Det kan der kun gøres ved, at man begynder at efterleve de nye principper,

men her synes jeg unægtelig, det kniber noget. Den nye struktur og dens teorier er ikke noget, man gennemfører fra 1. april 1980 kl. 0,00. Det er noget, der langsomt må komme.

Endnu synes jeg imidlertid ikke, vi har forment meget i den retning. På de enkelte tjenestesteder er der da sikkert, som afsenderne siger, mange steder en holdningsændring og en begyndende uddelegering i gammeldags forstand af arbejdsopgaver. Men, når man betragter p og t som en helhed, synes jeg stadig, den gamle regelstyingsånd trives i bedste velgående. Og det er noget meget farligt, der i værste fald kan medføre, at alle de ressourcer og kræfter, der er sat ind på fase 1- og 2-uddannelserne, vil kunne miste en væsentlig del af effekten, når de til sin tid skal til at anvendes i praksis.

Det kan f. eks. ikke nytte noget, at man her i detaljeringsfasen vil forsøge at fortolke målstyingsbegrebet efter alle kunstens regler, så det altid skal komme til at passe dér, hvor fortolkeren vil have det. Så når vi ikke en pind længere frem!

Jeg synes f. eks. heller ikke om, at man umiddelbart forud for en ny struktur, hvor målstyringen skal være det bærende element, indgår aftaler om et system, der skal holde i 15 år, og som efter min mening ikke har en »disse« med målstyring at gøre, men er rendyrket regelstyring. Jeg tænker her på PO 75.

— *Afsenderne* erklærer sig helt enige med *Ib Christensen* i, at forudsætningerne nu er til stede for at begynde at agere og dermed få mulighed for at afprøve principper med hensyn til det gruppeorienterede, der gerne skulle medvirke til, at vi får en arbejdsplads, hvor alle kan trives bedre. Men vi tror altså på, at der også i stort omfang er tale om, at deltagerne er taget hjem fra kursus og har »gjort noget ved« den gule strukturbetænkning og ved »Vi skal forme fremtiden for p og t«.

— Denne opfattelse er *modtagerne* altså ikke enige i?

— Vi tror virkelig, at mange kursusdeltagere tog hjem med en positiv *vilje* og indstilling til »at gøre noget ved det«. Men vi er også alvorligt bange for, at mange er blevet skuffet derhjemme og

har opgivet igen, og nu sat sig i vente-position. Men til dem, der ligesom går og venter på et officielt »startskud«, vil vi gerne gentage, hvad der er blevet sagt ved afslutningen af hvert fase 1- og fase 2 kursus — *nemlig, at den nye struktur er startet.*

Da den gule betænkning blev underskrevet den 26. februar 1975, mener vi, at generaldirektør Poul Hansen udtalte noget i retning af, at fra nu af skal vi begynde at leve efter intentionerne i strukturbetænkningen. Det mener vi, *alle* i p og t burde lægge sig på sinde og efterleve.

Vi er inde i den nye struktur

— *Afsenderne:* Det er svært at måle, hvor meget der er sket, men vi ved, at mange, der var ret negativt motiveret med hensyn til den gule betænkning ved ankomsten til kursus, senere har sagt, at nu forstår de tingene bedre, og nu skal den »gule« bruges. Det er imidlertid ikke et spørgsmål om at vente på et officielt »startskud«. Det er bare et spørgsmål om *selv at begynde!*

Som vi tidligere lige har strejft, er den nye struktur jo noget, der er varmet op til gennem mange år. Det har haft en uvurderlig betydning, at vi i mere end 10 år har haft en arbejdsleder-kursusvirksomhed i p og t, og at vi snart i 5 år har gennemført en systematisk SU-uddannelse.

— *Ib Christensen:* Det er uden tvivl rigtigt. Jeg synes da også, at p og t i de sidste 10-15 år har gennemgået en udvikling henimod at blive en virkelig demokratisk ledet virksomhed. Hvis man, da jeg startede i p og t i 1953, ville have forsøgt en sådan omvæltning, som den nye struktur vitterlig er, tror jeg, at hele projektet på forhånd havde været dømt til undergang. Den udvikling, der er sket, skyldes bl. a. den kursusaktivitet, som startede for godt ti år siden, men den skyldes da også den omsiggribende demokratiseringsproces i samfundet i øvrigt. Det må vi endelig ikke glemme!

— »Familiegruppe«-formen (med flere deltagere fra samme tjenestested på samme kursus), der blev taget i brug ved SU-kursus, har på fase 1- og fase 2-kurserne været anvendt på en endnu mere »statusfri« måde. Mener I, det har haft betydning for kursus-forløbet?

— *Modtagerne:* »Familiegruppe«-formen har da for mange betydet, at man har lært dem, man til daglig arbejder sammen med, at kende fra en anden side. Det har da helt utvivlsomt sine fordele. Det er jo det samme princip, man bygger på, når man sender en gruppe, der til daglig skal arbejde sammen, på et gruppepsykologikursus for at forbedre samarbejdet.

Man skal dog ikke være blind for, at »familiegruppe«-formen kan have en vis tilbøjelighed til at blive for navlebeskuende, forstået på den måde, at der kan være en tendens til at hæfte sig for meget ved én »families« private problemer.

Fagorganisationerne og strukturuddannelsen

— *Føler afsenderne,* at I har haft de faglige organisationer bag jer i strukturuddannelsen?

— Absolut, og det har været af kolossal betydning, at de faglige organisationer er gået ind i strukturuddannelsen på en konstruktiv måde. Vi har haft organisationsrepræsentanter som foredragsholdere på kurserne, og vi har følt, at der fra organisationerne bliver gjort et virkelig godt arbejde for at motivere tillidsmændene til at gå positivt ind i alt det nye.

— Hvordan ser modtagerne på strukturuddannelsen holdt op mod jeres tillidshverv i organisationen og den uddannelse, I har modtaget til dette hverv?

— *Ib Christensen:* Jeg synes nok, at p og t's strukturuddannelser kan måle sig med DPTF's kursus.

Det har ikke altid været tilfældet i forbindelse med den hidtidige p og t-uddannelse. DPTF's tillidsmands-uddannelse ligger nemlig efterhånden på et meget højt niveau, og har ligesom altid været et hestehoved foran »væsenet«s uddannelser.

Når man hele livet igennem har været opflasket med en »officiel« indlæringsform, der tog sigte på kontant indlæring til regelret genbrug, må der ligesom en vis tilvænningsproces til, før man får fuldt udbytte af en anden undervisningsform. Denne tilvænningsproces havde jeg overstået, da jeg mødte op på fase 1. Og jeg er glad for at kunne sige: Takket være DPTF!

Mellemledere burde have været med på fase 2

— *Birgit Thomsen*: Må jeg tilføje, at man måske kunne fjerne nogle tordenskyer ved også at tænke på vore mellemledere til fase 2 uddannelsen. På det punkt synes jeg, at p og t har svigtet, idet disse mellemledere ofte fungerer i højere stillinger, til hvis indehavere fase 2 uddannelsen er givet. Manglen kan skabe en følelse af at »være udenfor«, utilfredshed og måske en form for komplekser, som kan få uheldige virkninger for virksomheden p og t rundt omkring.

Jeg er klar over, at det for p og t er et økonomisk spørgsmål, men ser man på længere sigt, kan manglen blive en økonomisk bet for p og t, idet disse mellemledere også skal motivere medarbejderne til at medvirke positivt i den nye struktur. Og er medarbejderne ikke motiveret, så opnår man ikke den effektivitet, man ellers ville kunne opnå. Det vil i sidste instans medføre et behov for ressourcer.

Udsigten for fase 3

— *Tror I*, at fase 3 uddannelsen, som netop er begyndt her i efteråret 1977, kan gå hen at blive lige så stor en succes, som fase 1- og fase 2 uddannelsen har været det?

— *Birgit Thomsen*: Fase 3-instruktørerne har for mig at se den største opgave af alle, idet det er op til den undervisning og de påvirkninger, de giver den enkelte medarbejder på det lokale tjenestested, der vil være udslagsgivende for, om den ny struktur skal blive en succes blandt medarbejderne.

— *Ib Christensen*: Fase 3 uddannelsen er også efter min opfattelse den vigtigste af alle strukturuddannelserne. Men man må være klar over, at det er en langt mere uhomogen »elevkreds«, der her skal på skolebænken, ligesom instruktørerne også er mere forskellige, end vi har kendt det fra fase 1 og 2.

Hertil kommer, at jeg er bange for, at mange fase 3-instruktører føler, at den uddannelse, de har fået, ikke er tilstrækkelig.

Jeg kan kun sige, at jeg håber, at fase 3 uddannelserne vil blive en lige så stor succes som fase 1 og 2. Ellers vil meget være tabt.

I denne forbindelse vil det da være af uvurderlig betydning, at alle, der har gennemgået fase 1 og 2, deltager aktivt i fase 3 uddannelsen som støtte for lokalinstruktørerne og som ambassadører for den nye struktur.

— *Birgit Thomsen*: Ja, det kan ikke slås stærkt nok fast, at alle, der har deltaget i fase 1- og 2 kursus, må bakke lokalinstruktøren op så meget som muligt i bestræbelserne på at få alle medarbejdere aktivt involveret i den nye struktur.

— *Afsenderne*: Det er rigtigt, at fase 3 uddannelsen er den vigtigste, der gives i forbindelse med strukturændringerne. Lokalinstruktørerne har her fået et meget vanskeligt, men ikke umuligt job, men de må støttes kraftigt i det af fase 1- og 2-deltagerne.

Forventninger til det ny-strukturerede p og t

— Når nu hele »fase-løbet« om et par års tid er ført til ende, tror I så, vi har alle chancer for at få et godt fungerende virksomhedsdemokrati i p og t?

— *Afsenderne og modtagerne* erklærer hertil samstemmende, at chancerne er der til overmål. Det hele afhænger til syvende og sidst af viljen til virkelig at gå ind for den gule betænkningens ideer fra alle medarbejdernes side. Det farlige kan være, at man etablerer en gang skin-demokrati. Det ville være en stor ulykke for de gode intentioner, der er lagt i den gule betænkning.

— På hvilke konkrete punkter, mener I, at fremtidens p og t helst skulle blive bedre end det gammelkendte?

— *Ib Christensen*: For mig er det væsentligste, at vi får skabt en endnu bedre arbejdsplads, hvor alle medarbejdere virkelig føler, at de har en funktion, der tæller med — og et dermed forbundet ansvar.

Dette er en altafgørende ting for, at vi også får den bedre kontakt til kundesiden, der ligeledes er lagt op til i den nye struktur for p og t.

— *Birgit Thomsen:* Jeg mener, at forbedringerne må komme til udtryk i, at medarbejderne får reel indflydelse på egen arbejdssituation. Jeg mener også, der må blive en reel mulighed for, at trivselen på arbejdspladsen må blive bedre, når der ikke længere i stort og småt bliver leveret færdigsyede afgørelser fra generaldirektoratet og distriktsmyndighederne, men gives tjenestestederne adgang til at træffe selvstændige afgørelser og udøve lokalt initiativ i spørgsmål, som efter det hidtidige system har skullet forelægges for disse myndigheder.

Afsenderne: Helt konkret vil vi kunne få en meget bedre planlægning, idet vi får mulighed

for at styre ressourcerne hen, hvor behovet er størst, dette vil indebære væsentlige fordele for både virksomhed og medarbejdere.

Vi har vel også i det gamle system en masse tendenser til at »vogte på« hinanden. Det er da betydeligt mere positivt og konstruktivt, dersom vi har tillid til, at alle i virksomheden vil udføre arbejdet på en måde, der tjener både den pågældende selv og virksomheden som helhed.

Alt i alt får alle p og t's ansatte i kraft af den nye struktur muligheder for sammen at forme en arbejdsplads med trivsel i højsædet — uden at tabe de andre virksomhedsinteressenters berettigede interesser af syne.

FRAMA FRANKERINGSMASKINE

Hånd- og el-modeller

Kapacitet:
Fra 2-7.500 breve/t

Bemærk!
FRAMA stempler helt op til 12 mm tykke kuverter - endnu tykkere forsendelser frankeres med indbygget strimmel.

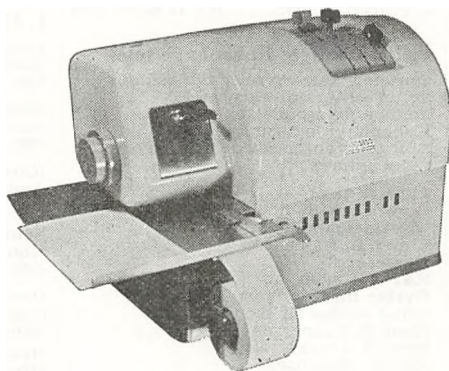

Anvendes bl.a. på postkontorer over hele Danmark

Nyhed!

Kan nu også leveres med indbygget KUVERTLUKKER og med AUTOMATISK BREVTILFØRSEL

DANASTAR A/S

Svanemøllevej 70
2900 Hellerup
Telf. (01 43) HE 1804

ENESTÅENDE I PRIS - KVALITET - YDEEVNE - HOLDBARHED

Dansk Post- og Telegraforenings nye fællesudvalg

På foreningens ordinære delegeretmøde i dagene 25.—27. maj 1977 blev der vedtaget en overgangsordning for DPTF-strukturændringer, der bl. a. indebærer etablering af fællesudvalg på kredsplan.

Fællesudvalgene er tillagt aftale- og forhandlingsretten på regionalt niveau.

Fællesudvalget København post:

Omfatter post-styrelsen/postsidens del af generaldirektoratet og det københavnske postområde og sammensættes af repræsentanter for de 3 A-kredse i København.

Formand:

Svend-Erik Hermansen
Saven A 1, II mf. tv.,
2630 Tåstrup (02) 99 95 92
Glostrup postkontor

Næstformand:

Erna Søgård
Porsager 60
2620 Albertslund (02) 64 63 47
Albertslund postkontor

Kasserer:

H. S. Eriksen
Finsensvej 5 B, III th.
2000 København F (01) Go 2111
Greve Strand postkontor

Sekretær:

Hanne Hansen
Nattergalevej 20
2630 Tåstrup (02) 52 07 97
Tåstrup postkontor

Øvrige medlemmer:

Kjeld P. Larsen
Engrøjel 84
2670 Greve Strand (02) 90 44 34
Postens Filateli
Erhardt Siig
Bjødstrupvej 11
2610 Rødovre (01) 41 06 97
Omkarteringspostkt.

Bjarne F. Ipsen
Peter Bangsvej 237, st. tv.
2500 Valby (01) 71 60 75
Afløser, Brønshøj region

Ilse Drewsen
Bjergagervej 25
2650 Hvidovre (01) 78 42 46
4. ekspeditionskontor (01) 11 66 05 / 309

Christer Sørensen
Amagerbrogade 51, II
2300 København S (01) AM 7744
Post- og telegrafskolen .. (01) 11 01 22

Tilforordnede fra 1. kreds:

Poul Thisted Kristensen
Hvidtjørnen 18
2791 Dragør (01) 53 22 46
Edb-centret (01) 14 51 66

Fra 2. kreds A:

J. L. Jegsmark
Mågevænget 18
2781 Dragør (01) 53 10 69
Indleveringspostkontor 12
Edvard Poulsen
Fortvej 105
2610 Rødovre (01) 70 27 66
Jernbanepostkontor I ... (01) 15 32 25

Fra 6. kreds A:

Kal Boisen
Engvej 5, Blovstrød
3450 Allerød (03) 27 17 47
Postens kundetjeneste ... (01) 15 66 67
Randi Martinsen
Karensvej 10, II. tv.
2500 Valby (01) 30 82 61
Afløser, Glostrup region

Fra 10. kreds A:

Gunhild Petersen
Bogholder Allé 45
2720 Vanløse (01) 74 65 57
Avispostkontoret (01) 15 66 10
Esther Høgh
Brunevang 35, I
2700 Brønshøj (02) 94 62 63
2. ekspeditionskt. ... (01) 15 66 10 / 2225

Fællesudvalget København tele.

Omfatter tele-styrelsen/telesidens del af generaldirektoratet, mellemlag og teltjenestesteder i København og sammensættes af repræsentanter fra de 3 B-kredse i København.

Formand:

Bo S. Larsen

Næstformand:

Elmer B. Nielsen

Kasserer:

Kay B. Lørup

Øvrige medlemmer:

Knud Gedso Nielsen
Hans B. Kaspersen
Bent B. Larsen
Kaj A. Jørgensen
Frits Hansen
Annelise Kall

Tilforordnede fra 1. kreds:

Preben Storm

Fra 10. kreds A:

Elise Prætorius

Fællesudvalget Postgiro:

Omfatter postgirokontoret, og sammensættes af fællestillidsmændene for afdelingerne, formanden for 10. kreds giro, og 1 repræsentant fra hhv. 1. kreds og 6. kreds A. Fællesudvalget har aftale- og forhandlingsretten med postgirokontorets øverste ledelse.

Formand:

John Pedersen
Malurthaven 110
2370 Herlev (02) 84 41 28

Næstformand:

Bodil Arnoldus
Nygaardsterrasserne 282, d
3520 Farum

Øvrige medlemmer:

Lillian da Cruz
Nansensgade 60, 3. th., 1366 K
Birthe Holmberg
Voldparken 17, 1., 2700 Brønshøj
Henny-Lis Nielsen
Rørløkken 27, 2730 Herlev
Kirsten Røsenørn-Dohn
Killedalen 13, 2900 Hellerup
Daniel Stafanski
Steinsmansvej 3
Ølby Lyng, 4600 Køge

Fællesudvalg i provinsen:

Der etableres for hvert distrikt i provinsen et fællesudvalg bestående af kredsformændene, næstformændene samt yderligere 1 fra hver kredsbestyrelse.

1. distrikt:

Formand:

Kontorass. Birgit Vinkler Thomsen
4300 Holbæk

Næstformand:

Assistent Erik Larsen
4000 Roskilde

Kasserer:

Assistent Ivan Olsgaard
4100 Ringsted

Sekretær:

Kontrollør Billy Jensen
4000 Roskilde

Øvrige medlemmer:

Overkontrollør Ib Christensen
3000 Helsingør
Overkontrollør Freddy Schmidt
4100 Ringsted
Overassistent Kent G. Kristensen
3000 Helsingør
Kontorass. Karen Margrethe Hansen
3400 Hillerød
Kontorass. Birgitte Munksgaard
4700 Næstved

2. distrikt:**Formand:**

Overassistent Niels Peter Schmidt
Postkontoret, Åbenrå

Næstformand:

Kontorassistent Anja Jensen
Postkontoret, Odense

Øvrige medlemmer:

Postmester Frode G. Poulsen
Postkontoret, Sommersted

Kontorassistent Lis Brøndsted
Telegrafkontoret, Odense

Overassistent Per E. Thinggaard
Postkontoret, Sønderborg

Kontrollør Fritz G. Pedersen
Telegrafkontoret, Kolding

Kontorassistent Kirsten Sørensen
Postkontoret, Odense

Overass. Flemming Christiansen
Telegrafkontoret, Kolding

Overkontr. Kaj Mogens Christensen
Postkontoret, Haderslev

3. distrikt:**Formand:**

Karen M. Christensen, Silkeborg

Næstformand:

Villy Andersen, Vejle

Øvrige medlemmer:

H. A. F. Christensen, Horsens

F. T. Hansen, Holstebro

A. E. E. Simonsen, Århus C

K. E. Hansen, Op. 3

Aage Larsen, Århus T
Karen Juul Jensen, Randers
Gudrun Nielsen, Århus T

4. distrikt:**Formand:**

Henri N. Mæhle

Næstformand:

Inge Marie Dueholm

Øvrige medlemmer:

Liva Pilgaard

Betty Jeppesen

Holger Søgaard Pedersen

Aage Sørensen

Hans I. Lauritsen

Vagn Nørgaard

Erik Jørgensen

- et navn De kan stole på!



FABRIK FOR KVALITETSSTÅLMØBLER
4230 SKÆLSKØR · TLF. (03) 59 48 00*

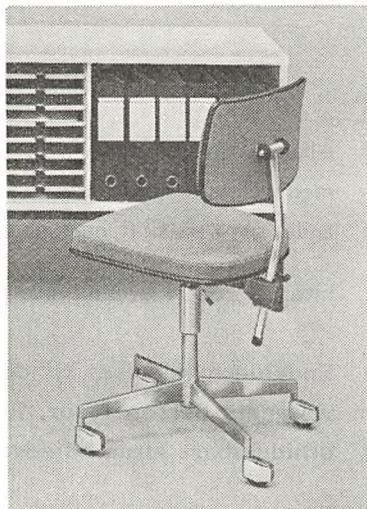

701 chefstol

5/5 kontorstol

Sæson 1978 i *U/S Ferie- og kursus ejendommen*

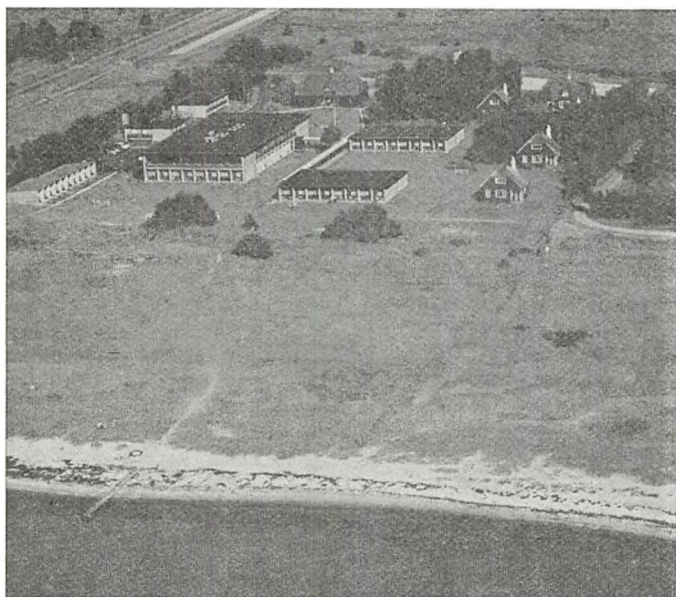

Luftfoto af feriecentret Kobæk Strand

KOBÆK STRAND

4230 SKÆLSKØR . TLF. (03) *59 45 15

Første kursussæson 1. januar–26. maj
afbrudt af

Påskeophold 20. marts–28. marts

Feriesæson 27. maj–19. august

Anden kursussæson

20. august–31. december

Nærmere omtale samt oplysninger om priserne for såvel påske- som ferieophold vil blive bragt i aktionærorganisationernes fagblade – deriblandt Dansk Post- og Telegraftidende.

Personalia

Alfabetisk fortegnelse over det tjenstgørende personale i lønramme 16-40 samt elever, medhjælpere, assistenter og tegnere bringes af besparelsmæssige grunde kun hvert andet år – på skift med pensionist-personalia, der er optaget i denne årgang.

Interesserede i ovennævnte personalia henvises derfor til Årbog 1977, side 123–195.

Endvidere henvises til de ajourførte oplysninger om hele post- og telegrafvæsenets personale pr. 1. oktober 1977, som findes i denne årbogs afdeling II, umiddelbart efter billedserien »Danmarks post- og telekontorer«.

Pensionerede tjenestemænd.

I nedenstående alfabetisk ordnede fortegnelse omfattende pensionister er indtrædelse i postvæsenet, telegrafvæsenet eller post- og telegrafvæsenet angivet ved P., T. eller P.&T. efterfulgt af indtrædelsesdatoen. Hvor intet særligt er anført efter denne dato, er indtrædelsen sket som elev, dog bortset fra overkontorassistenter, postvagtmestre og enkelte stillinger i den tekniske tjeneste.

I tilfælde af adresseforandring bedes meddelelse herom indsendt til Årbog for det danske post- og telegrafvæsen, Tjenestemændenes Hus, Bredgade 21, 1260 København K.

- Abildgaard, K. M.**, frk., f.31.5.11 i Korsør. P.&T.1.7.31. 1.6.35 kontorist. 1.7.45 kontorass.II. 1.4.53 kontorass.I. 1.4.62 overkontorassistent Kh. rtf. 30.6.76 afsked. Bopæl: Amagerbrogade 309, 1. tv., 2300 Kh. S.
- Albinus, S. J.**, f.28.4.16 i Kristiania. P.&T.1.9.34. Fagp.I 66.37. 1.9.37 mhp. 1.3.41 ass. Kolding. 1.10.42 Tåstrup. 1.6.43 Roskilde. Fagp.II 39.48. 1.11.50 ass. Kh. 30.4.57 afsked. Bopæl: Gillesager 46, 1. tv., 2650 Hvidovre.
- Albrechtsen, A. M. S.**, fru (f. Westh-Hansen), f.17.10.93 i Naur. T.1.9.11. Fagp.92.12. 1.6.12 mhp. 1.11.18 ass. Kh.T. 1.9.22 Charlottenlund. 1.7.27 Kh. rtf. 1.4.43 oass. Kh. rtf. 30.11.58 afsked. Bopæl: Eigårdsvej 20 B, 1. th., 2920 Charlottenlund.
- Andersen, A.**, frk., f.4.3.12 i Ålborg. P.&T.1.11.31 som ekstrakontorist. 1.4.36 kontorist. 1.4.46 kontorassistent II. 1.4.52 kontorassistent I. 1.4.63 tegner i 15. lkl. gdir. (2. tekn. kt.). 31.12.76 afsked. Bopæl: Sjølørboulevard 3, 3. tv., 2450 Kh. SV.
- Andersen, A. A.**, f.28.2.02 i Kh. T.15.5.19. Fagp.85.21. 1.6.22 mhp. 1922 radiocertifikat af I. kl. 1.6.25 ass. Kh.T. 5.9.32 Lyngby radio. 1.4.46 oass. Lyngby radio. 1.4.56 ktr. Lyngby radio. 31.10.67 afsked. Bopæl: Frederiksdalsvej 55, st. th., 2830 Virum.
- Andersen, A. H.**, R*, f.12.12.84 i Assens. P.15.9.01. Fagp. 64.05. 1.9.06 mhp. 1.5.10 ass. Nyborg. 1.5.12 Kh. 1.4.28 ktr.II Kh. 1.7.31 ktr. Kh. 1.8.39 postmester ved Søborg postkontor. 31.12.54 afsked. Bopæl: Brogårdsvej 60, 2820 Gentofte.
- Andersen, A. K.**, frk., f.13.11.98 i Lihme. P.11.1.18 som kontorist. 1.5.25 kontorass.II. 1.4.56 kontorass.I. 1.4.60 overkontorassistent girokt. 30.4.66 afsked. Bopæl: Mariendalsvej 38, st. tv., 2000 Kh. F.
- Andersen, A. P.**, frk., f.29.10.97 i Struer. T.1.2.15. Fagp. 73.15. 1.11.15 mhp. 1.2.21 ass. Kh. hgt. 31.10.64 afsked. Bopæl: P. Knudsens Gade 4, 2., 2450 Kh. SV.
- Andersen, C. C.**, f.12.4.00 i Frcia. T.1.1.18. Fagp.77.19. 1.5.19 mhp. 1.1.24 ass. Frcia T. 1.6.29 Kh. T. 7.4.30 Frcia T. 1.3.41 Kh. hgt. 1.11.49 ass. Frcia T. 28.2.65 afsked. Bopæl: Huslodsvej 80, 7000 Frcia.
- Andersen, E. M.**, fru (f. Tangaa), f.17.1.02 i Esbjerg. T. 16.8.19. Fagp.82.21. 1.9.22 mhp. 1.9.25 ass. Esbjerg. 1.11.28 Kh. rtf. 1.9.55 oass. Kh. rtf. 30.9.69 afsked. Bopæl: Hauchsvej 20, 1825 Kh. V.
- Andersen, E. V.**, f.23.8.03 i Middelfart. T.17.5.20. Fagp. 82.22. 1.6.23 mhp. 1.6.26 ass. Kh. T. 1.7.27 Kh. Postfagp. 55.31. Fagp.II 43.35. 1.5.37 jbp.1 Kh. 1.9.40 Kh. 1.5.41 jbp.1 Kh. 1.1.44 Kh. 1.6.44 oass. Kh. 1.11.52 ktr. Kh. 1.9. 59 bogholder girokt. 30.11.70 afsked. Bopæl: Lipkesgade 21, 1., 2100 Kh. Ø.
- Andersen, G. M.**, fru (f. Ladegaard), f.9.4.98 i Skydebjerg. T.1.9.16. Fagp. 91.17. 1.6.17 mhp. 1.9.22 ass. Kh. rtf. 28.2.49 afsked. 1.6.53 ass. Kh. rtf. 1.4.57 ass. Kh. R. 31.7.63 afsked. Bopæl: Frederiksdalsvej 55, st. th., 2830 Virum.
- Andersen, G. M. K.**, fru (f. Brøndberg), f.28.1.03 i Esbjerg. T.16.8.19. Fagp.83.21. 1.9.22 mhp. 1.9.25 ass. Esbjerg. 1.11.26 Kh. rtf. 1.4.55 oass. Kh. rtf. 31.1.70 afsked. Bopæl: Samosvej 29, 3., 2300 Kh. S.
- Andersen, H. C.**, f.27.5.98 i Århus. P.1.10.14. Fagp.I 74.17. 1.10.19 mhp. 1.10.20 ass. Kh. Fagp.II 53.24. 1.5.31 jbp.1 Kh. 1.12.32 Kh. 1.4.39 oass. Kh. 1.11.46 ktr. Kh. 1.7.56 postmester ved indlevpkt. 28. 30.6.66 afsked. Bopæl: Apollovej 17, 2720 Vanløse.
- Andersen, H. H., R.**, f.26.1.12. P.&T.1.12.31. 1.2.36 postbud. Postbudfagp. 37.39. 1.9.42 overpakmester. 1.9.54 postbudformand. 1.4.63 postvagtmester Helsingør. 31.8.75 afsked. Bopæl: Rosenhøjvej 21, 1. th., 3000 Helsingør.
- Andersen, I. M.**, frk., f.20.7.00 i Frhavn. P.1.9.18. Fagp.I 82.21. 1.9.21 mhp. 1.9.24 ass. Grenå. 1.10.26 ass. Frhavn. 28.2.67 afsked. Bopæl: Bangsbovej 28, 1. tv., 9900 Frederikshavn.
- Andersen, J.**, f.4.4.84 i Sølsted, Glamsbjerg. P.1.2.03. Fagp.63.06. 1.6.07 mhp. 1.5.11 ass. Roskilde. 1.5.13 Kh. 1.5.16 Roskilde. 1.7.31 oass. Odense (fra 1.4.41 bestyrer af Odense 3). 1.4.42 postforvalter ved posteksp. Odense 3. 30.4.49 afsked. Bopæl: Guldbergsvej 10, 2., 5000 Odense.
- Andersen, J. A.**, f.18.7.05 i Hvidemose. T.16.9.22. Fagp. 73.25. 1.10.25 mhp. 1.10.28 ass. Nykøbing Fl. 1.5.32 Randers. 1.1.35 Kh. T. 1937 forstærkerkursus. 1.11.46 oass. Kh. rtf. 1.4.53 ktr. Kh. rtf. 1.2.55 ktr. hgt. 30.9.69 afsked. Bopæl: Præsteløngen 21, st., 2400 Kh. NV.
- Andersen J. H.**, f.16.3.13 i Kh. P.&T.1.9.32. Fagp.I 75.35. 1.9.35 mhp. 1938 forstærkerkursus. 1.9.38 ass. Ålborg. Fagp.II 38.42. 1.7.46 Ålborg T. 1.9.48 oass. Hjørring. 1.6.55 ktr. Skive. 1.11.61 postmester i Helsingør. 1.4.66 postmester i Slangerup. 31.8.73 afsked. Bopæl: Mariendalsvej 40, 2. th., 2000 Kh. F.
- Andersen, K.**, f.20.1.03 i Århus. T.15.5.19. Fagp.93.21. 1.6.22 mhp. 1.6.25 ass. Kh. T. Postfagp.53.32. 14.2.32 Kh. Fagp. II 56.35. 1.5.36 jbp.1 Kh. 1.5.42 Kh. 1.4.43 oass. Kh. 1.4.46 ktr. Kh. 1.3.50 overkontrollør Kh. 1.4.58 postmester ved avispostkontoret. 31.1.70 afsked. Bopæl: Størevvej 24, 2400 Kh. NV.
- Andersen, K. M.**, frk., f.17.10.15 i Kh. P.&T.1.10.37. 1.2.40 kontorist. 1.4.47 kontorass. II. 1.4.52 kontorass. I. 1.3.71 overkontorassistent Kh. (K). 31.8.76 afsked. Bopæl: Violvej 25, 3500 Værløse.
- Andersen, L. H. D.**, f.29.12.95 i Kh. P.1.10.12. Fagp.82.15. 1.2.17 mhp. 1.10.19 ass. Kh. 1.11.37 oass. Kh. 1.4.46 ktr. Kh. 1.10.53 bogholder girokt. 31.12.62 afsked. Bopæl: Skolevej 4, 2820 Gentofte.
- Andersen, N. A.**, f.31.12.15 i V.Hæsinge. P.&T.1.9.34. Fagp. I 76.37. 1.9.37 mhp. 1.9.40 ass. Kh. Fagp.II 51.43. 1.4.44 girokt. 1.1.45 Svendborg. 1.11.56 ass. Svendborg. 1.9.63 postmester i Knebel. 31.12.75 afsked. Bopæl: Sandalsparken 16, 2. tv., 5700 Svendborg.
- Andersen, N. C. J.**, f.14.2.76 i Frborg. P.1.4.95. 1.9.02 mhp. 1.12.05 ass. Sorø. 1.5.15 Hillerød. 1.10.28 postmester i Ulfborg. 1.7.33 postmester i Ruds-Vedby. 31.1.46 afsked. Bopæl: Mariendalsvej 38, 2., 2000 Kh. F.
- Andersen, O. J.**, frk., f.10.1.94 i Kh. T.1.9.11. Fagp. 82.12. 1.6.12 mhp. 1.2.19 ass. Svendborg. 1.7.22 Kh.T. 1.10.23 Kolding. 1.5.28 Helsingør. Postfagp.44.30. 1.9.39 oass. Helsingør. 31.3.47 afsked e. ans. 1.6.50 oass. Helsingør. 31.1.58 afsked. Bopæl: Mads Holms Vej 3, 2. th., 3000 Helsingør.
- Andersen, P. O. P.**, f.4.4.02 i Odense. T.1.5.19. Fagp.104.21. 1.5.22 mhp. 1923 radiocertifikat af I. kl. 1.5.25 ass. Odense. 1.4.26 Kh. T. 1.10.26 gdir. 1.4.27 Kh. T. Postfagp. 50.30. Fagp.II 47.34. 1935 forstærkerkursus. 15.6.37 kabe-lingtj. 1.1.42 oass. Vordingborg. 1.1.47 ktr. Nyborg. 1.12.58 post- og telegrafkasserer i 21.lkl. Frcia. 30.4.69 afsked. Bopæl: Frederik III.s Vej 17, 1., 7000 Frcia.

- Andersen, S. M., frk., f.19.10.97 i Hals. T.1.10.14. Fagp. 85.15. 1.6.15 mhp. 1.10.20 ass. Kh. T. Postfagp.35.29. 1.4.43 oass. Kh. htg. 31.10.64 afsked. Bopæl: Klerkegade 7, 3. th., 1308 Kh. K.**
- Andersen, V. B. L., frk., f.20.3.10 på Frederiksberg. P.&T. 17.3.30. 1.4.34 kontorist. 1.4.46 kontorass.II. 1.4.53 kontorass.I. 1.12.63 overkontorassistent gdir. (leder af skrivestue). 30.9.76 afsked. Bopæl: Benzonsvej 11, 2., 2000 Kh. F.**
- Andersson, S., frk., f.6.9.09 i Korinth. P.&T.1.9.30. Fagp.I 99.33. Tildelt Joseph Michaelsens mindemedaille. 1.9.33 mhp. 1.9.36 ass. Odense. Fagp.II 55.39. 1.12.46 Svendborg. 1.11.47 oass. Fåborg. 1.12.58—31.1.59 kst. pm. Fåborg. Oass. Fåborg. 30.9.69 afsked. Bopæl: Adelgade 30, st., 5600 Fåborg.**
- Andreasen, A. V., frk., f.5.10.96 på Thurø. T.2.1.14. Fagp. 82.14. 1.10.14 mhp. 1.1.20 ass. Kh. rtf. 1.4.57 ass. Kh. R. 1.9.63 ass. Kh. rtf. 31.10.63 afsked. Bopæl: Vodroffsvej 57 C, 1900 Kh. V.**
- Andreasen, C., f.20.7.95 i Kh. P.1.10.12. Fagp.101.15. 1.12.16 mhp. 1.10.19 ass. Køge. 1920 tj. under C.I.S. 1.6.20 Sommersted. Fagp.II 55.23. 1.1.26 girokt. 1.4.30 jbp.1 Kh. 1.5.36 oass. Kh. 1.4.44 ktr. Kh. 1.3.54 postmester ved indlevpkt. 29. 31.10.62 afsked. Bopæl: Kollegiehaven 32, 2920 Charlottenunder.**
- Andreassen, E. I., fru (f. Andreassen). f.7.11.02 i Hjørring. T.1.12.19. Fagp.75.22. 1.12.22 mhp. 1.3.28 ass. Frcia T. 1.2.28 Kh. htg. 1.4.52 oass. Kh. htg. 1.4.62 ktr. Kh. htg. 30.11.66 afsked. Bopæl: Kastelsvej 26, 5., 2100 Kh. Ø.**
- Andresen, E. C. H., frk., f.11.3.83 i Odense. T.8.2.01. Fagp. 77.06. 1.3.02 mhp. 1.6.06 ass. Odense T. 31.3.53 afsked. Bopæl: Hunderupvej 25, 5000 Odense.**
- Andresen, P. S., R*, f.11.3.04 i Branderup. P.&T.1.12.30 som postbud. Postbudfagp 40.32. 1.9.35 overpakmester 1.3.51 pakmesterformand. 1.6.55 postbudformand. 1.4.59 postvagtmester. 1.4.69 postvagtmester i 15. lkl. jbp. 2 Frcia. 31.3.72 afsked. Bopæl: Vesterbrogade 33, 1. tv., 7000 Fredericia.**
- Aslund, E. C., statsaut. translator i tysk. f.5.2.92 i Grenå. P.15.9.08 Fagp.100.12. 1.5.12 mhp. 1.3.17 ass. Kh. 1.1.33 oass. Kh. 1.1.39 gdir. 1.7.41 ktr. Kh. 1.11.45 ktr. gdir. 28.2.62 afsked. Bopæl: Krusågade 25, 2., 1719 Kh. V.**
- Axbøe, B. J. H., fru (f. Agger). f.17.11.00. P.1.9.18. Fagp.I 81.21. 1.9.21 mhp. 1.9.24 ass. Kh. 1.9.28 girokt. Fagp.II 48.33 1.2.45 oass. girokt. 1.5.58 ktr. girokt. 28.2.66 afsked. Bopæl: Bjergmarksvej 10, 2700 Brønshøj.**
- Bach, H. V., fru (f. Berantzino). f.13.10.00 i Haslev. T.1.1.18. Fagp.77.18. 1.10.18 mhp. 1.1.24 ass. Kh. R. 1.5.62 ass. Kh. htg. 31.12.67 afsked. Bopæl: Smallegade 36 C, 3. tv., 2000 Kh. F.**
- Bach, K., frk., f.17.11.97 i Horsens. P.1.3.17. Fagp.I 66.20. 1.3.20 mhp. 1.3.23 ass. Børkop. 1.4.26 Nørre-Avej. 1.6.26 ass. Ringe. 30.9.63 afsked. Bopæl: Odensevej 41, 5750 Ringe.**
- Balsner, N. J., f.17.4.94 i Kolding. P.1.4.11. Fagp.68.14. 1.5.15 mhp. 1.5.19 ass. Vamdrup. 1.4.22 Kh. Fagp.II 48.25. 15.11.28 jbp.1 Kh. 15.11.34 Kh. 1.5.36 oass. Kh. 1.3.44 ktr. Odense. 1.10.51 postmester i Hadsten. 30.4.59 afsked. Bopæl: Bystævnevej 49, 2., 5200 Odense V.**
- Balmer, J. N., f.26.8.12 i Gråsten. P.&T.1.9.31. Fagp.I 69.34. 1.9.34 mhp. 1.9.37 ass. Århus. 11.10.37 Esbjerg. 1.11.53 Kh. 1954 sommerposteksp. Humlebæk. 1.11.58 oass. Kh. 1.8.63 postmester ved indlevpkt. 49. 31.8.72 afsked. Bopæl: Bagsværd Hovedgade 61, 2880 Bagsværd.**
- Balslow, A. E., frk., f.3.8.90 i Søby. P.1.3.10 Fagp.94.13. 1.5.13 mhp. 1.3.17 ass. Kh. 1.4.46 oass. Kh. 30.9.55 afsked. Bopæl: Estersvej 19, st. th., 2900 Hellerup.**
- Barrett, R., f.18.9.04 i Kjellerup. P.1.9.20. 1.4.21—31.10.22 ude af postv. Fagp.I 82.25. 1.4.25 mhp. 1.4.28 ass. Kh. 1.7.31 girokt. Fagp.II 52.36 1.4.44 oass. Kh. 1.6.52 ktr. Kh. 1.1.62 munderingsforvalter i gdir. 30.4.72 afsked. Bopæl: Trægaarden 4, 1. tv., 2300 Kh. S.**
- Bauditz, C. F. W. H., f.5.12.88 i Kramnitze. T.7.4.08. Fagp. 81^{1/2}.10. 1.2.10 mhp. 1913 radionotifikat af I. kl. 1913 udd. i overdragningstj. på St. Nord's station i Göteborg. 1.1.14 assa Ringkøbing. 1.4.—13.5.21 kst. telegrafbest. Ringkøbing, 1921 elektrikerkursus ved St. Nord. 1923 værkstedskursus ved St. Nord. 1.5.25 ktr. II Ringkøbing. 1.7.31. ktr. Ringkøbing. 1.9.40 ktr. Odense T. 31.12.58 afsked. Bopæl: Solvænget 6, I., 5800 Nyborg.**
- Bech, U. A., f.26.4.97 i Korsør. T.1.10.14. Fagp.79.15. 1.6.15 mhp. 1.10.20 ass. gdir. 11.10.26 Kh. R. 1.5.51 oass. Kh. R. 30.9.64 afsked. Bopæl: Markmandsgade 16, 5. tv., 2300 Kh. S.**
- Becker, E., fru (f. Svendsen), f.17.2.98 i Thulsted. T.1.3.17. Fagp. 102.19. 1.9.19 mhp. 1.3.23 ass. Kh. T. 1.7.27 Kh. Postfagp. 36.29. 1.4.46 oass. Kh. 30.6.65 afsked. Bopæl: Sdr. Boulevard 108, 1., 1720 Kh. V.**
- Becker, V. H., f.1.2.12 i Hovslund. P.&T.1.10.32 som hjælpermontør. 1.4.36 montør I. 1.4.43 overmontør. 1.4.46 overmekaniker. 1.4.51 centralmester 2.ingdistr. (Haderslev). 1.7.54 telegrafmester i 18.lkl. 2.ingdistr. (Tønder). 1.4.63 overtelegrafmester i 21.lkl. 2.ingdistr. (Tønder). 30.6.70 afsked. Bopæl: Strucks Allé 13, 6270 Tønder.**
- Bendtsen, V., R*, f.27.7.00 på Christiansø. T.1.5.26 som stationsmontør. 1.6.29 montør I. 1.6.36 overmontør. 1.5.42 mekaniker I. 1.4.53 overmekaniker. 1.4.62 overmekaniker i 15.lkl. radioingstj. (Kalundborg). 30.9.67 afsked. Bopæl: Lundevej 5, 4400 Kalundborg.**
- Bensby, H., fru (f. Andersson), statsaut. translator i fransk. f.30.3.10 i Kh. P.&T. 1.10.31. 1.4.34 kontorist. 1.10.39 kontorass.II 1.4.46 kontorass.I 1.4.58 overkontorassistent gdir 31.3.70 afsked. Bopæl: Gyldenløvesgade 16, I. tv., 1369 Kh. K.**
- Bentzen, B. J., R*, den italienske fortjenstmedalje. f.3.8.00 i Kh. T.1.9.17. Fagp.65.18. 1.6.18 mhp. 1.9.23 ass. Kh. rtf. 1.4.54 oass. Kh. rtf. 31.12.69 afsked. Bopæl: Elmevej 4, 2600 Glostrup.**
- Berggreen, A., fru (f. Kierulf), f. 29.12.81 i S. Kongerslev. P.1.2.02. Fagp. 72.05. 1.5.06 mhp. 1.1.12 ass. Kh. 31.8.48 afsked. Bopæl: Mariendalsvej 38, I. tv., 2000 Kh. F.**
- Berring, S. A., civilingeniør, f.9.10.09 i Kh. P.&T.1.7.38 som hjælpeningeniør. 1.10.40 ingeniør gdir. 1.4.46 telegrafingeniør III gdir. 1.9.46 telegrafingeniør II gdir. 1.4.59 telegrafingeniør i 24.lkl. gdir. 1.4.63 telegrafingeniør i 25.lkl. gdir. 1.6.—31.8.64 kst. kontorchef gdir. Telegrafingeniør i 25.lkl. gdir. (3.tek.nkt.). 31.10.74 afsked. Bopæl: Krøyersvej 3 2930 Klampenborg.**
- Bertelsen, N. P., f.7.3.97 i Skagen. T.4.9.13. Fagp. 89.16. 1.8.16 mhp. 1.11.19 ass. Skagen. 9.12.29 Hjørring. Postfagp.34.31. 1.10.31 Brønderslev. 1.11.31 Sindal. 1.5.39 Skagen. 1.4.53 oass. Skagen. 31.3.64 afsked. Bopæl: Vesterbyvej 20, 9990 Skagen.**
- Biering, H. G. B., f.11.10.98 i Dronninglund. P.1.10.15. Fagp.I 90.19. 1.10.19 mhp. 1.10.21 ass. Thisted. 1.4.25 Frcia. Fagp.II 52.26. 1.1.29 Odense. 1.5.32 jbp.1 Kh. 1.7.39 oass. jbp.1 Kh. 1.7.49 postmester i Brobyværk. 1.5.56 postmester i Bramminge. 30.4.68 afsked. Bopæl: »Birkely«, Snogebæk, 3730 Nekse.**
- Birk, K. V., f.31.7.96 i Kh. P.&T.1.5.20 som landpostbud. 1.11.20 postbud. 1.5.23 håndværker. 1.5.36 værkstedsformand værkstederne. 1.4.45 værkfører. 1.4.48 værkfører II P.&T.s værksteder 1.4.52 værkfører I P.&T.s værksteder. 1.4.58 værkfører i 21. lkl. P.&T.s værksteder. 31.7.66 afsked. Bopæl: Præstelængen 32, 2., 2400 Kh. NV.**
- Bisgaard, K., lejtant, f.23.6.03 i Odder. P.1.4.20. Fagp.I 67.23. 1.4.23 mhp. 1.4.26 ass. Herning. Fagp.II 47.31. 1.5.32 jbp.2 Frcia. 1.5.38 Frcia. 15.11.40 Ålborg. 1.10.44 oass. Esbjerg. 1.9.52 ktr. Tønder. 1.5.58 ktr. Kh. 1.5.62 postmester ved indlevpkt. 5. 31.12.72 afsked. Bopæl: Herthavej 1 A, I., 2920 Charlottenunder.**
- Bjerg, A., frk., f.3.3.02 i Vejrup. T.15.5.19 Fagp. 102.21. 1.6.22 mhp. 1.6.25 ass. Haderslev. 1.3.27 Kh. htg. 1.2.48 oass. Kh. htg. 1.2.64 ktr. Kh. htg. 31.5.69 afsked. Bopæl: Øster Søgade 106, 2100 Kh. Ø.**

- Bjerk, E. S., frk., f.30.9.96 i Ærøskøbing. T.9.8.13. Fagp. 88.16. 1.1.17 mhp. 1.11.19 ass. Odense. 1.1.20 Kh. 1.10.21-30.9.22 u.f.nr. 1.11.25 Svendborg. 1.4.28 ass. Kh. hgt. 30.9.63 afsked. Bopæl: Biskop Krags Vænge 4, 2., 2100 Kh. Ø.**
- Bjerk, M., frk., f.5.3.92 i Ærøskøbing. T.21.7.08. Fagp. 74.10. 1.1.11 mhp. 1.4.17 ass. Odense. 1.11.17 Kh. T. 1.6.27 Rudkøbing. 1.9.27 Marstal. 1.10.27 ass. Kh.hgt. 30.6.49 afsked. Bopæl: Biskop Krags Vænge 4, 2. th., 2100 Kh. Ø.**
- Bjerre, M., fru (f. Agger), f.15.11.90 i Hygum. P.15.9.08. Fagp.84.12. 1.5.12 mhp. 1.12.15 ass. Holstebro. Fagp.II 38.19. 1.10.43 postforvalter ved posteksp. Odense 4. 30.11.60 afsked. Bopæl: Skov alléen 21, 5250 Fruens Bøge.**
- Bjørke, A. R., fru (f. Lund), f.5.3.99 på Frberg. T.4.5.15. Fagp.79.18. 1.6.18 mhp. 1.6.21 ass. Kh. T. 1.9.22 Næstved. Postfagp.33.29. 1.6.30 Kh. T. 1.1.32 afsked e. ans. 1.3.32 ass. Kh. hgt. 1.4.44 oass. Kh. hgt. 1.6.56 ktr. Kh. hgt. 31.7.66 afsked. Bopæl: Hellerupvej 48, 2900 Hellerup.**
- Blaksteen, P. M., f.12.9.11 i Skamby. P.&T.1.9.38 som hjælpetegner. 1.4.42 tegner kabelingtj. 1.4.49 telegrafmester II kabelingtj. 1.2.54 telegrafmester I kabelingtj. 1.4.58 overtelegrafmester kabelingtj. 1.4.62 overtelegrafmester i 23.lkl. kabelingtj. (Kh). 30.8.72 afsked. Bopæl: Hybenvej 7, 2830 Virum.**
- Bloch, S., f.8.8.98 i Frcia. T.1.10.14. Fagp.76.15. 1.11.15 mhp. 1.10.20 ass. Frcia T. 17.2.29 Horsens. Postfagp.40.29. 1.5.31 Arhus T. Fagp.II 37.32. 1933 forstærkerkursus og kursus i måle- og spidseteknik. 1.10.38 Alborg. 1.3.39 oass. Alborg. 1.3.46 ktr. Kh. rtf. 1.4.58 overkontrollør Kh. rtf. 30.9.67 afsked. Bopæl: Mølletoften 16, 1. tv., 8900 Randers.**
- Bloch, S. E., f. 14.1.00 i Frcia. T.1.9.16. Fagp.63.17. 1.6.17 mhp. 1.9.22 ass. Frcia T. 1.3.49 oass. Frcia T. 31.3.67 afsked. Bopæl: Odinsvej 6, 7000 Frcia.**
- Bohn, K., frk., f.25.6.00 i Nykøbing S. P.1.3.17. Fagp.I 85.20. 1.3.20 mhp. 1.3.23 ass. Bramminge. 1.10.25 Roskilde. 1.5.27 Kh. 1.9.42 Vejle. 1.5.44 ass. Kh. 1947 sommerposteksp. Snekkersten. Ass. Kh. 30.9.67 afsked. Bopæl: Parmagade 25, 4., 2300 Kh. S.**
- Bom, R. A. H., f.9.2.96 i Skerne. P.1.10.15. Fagp.I 67.20. 1.3.20 mhp. 1.3.23 ass. Kh. 31.7.48 afsked. Bopæl: P. Hvitfeldtsstræde 13, 3., 1173 Kh. K.**
- Bonde, J. C., f.15.2.08 i Felsted. P.&T.1.11.32 som postbud. Postbudfagp.50.36. 1.9.38 elevuud. Fagp.I 73.38. 1.5.39 ass. Kh. 1.10.40 Holbæk. 1.11.42 Kh. 1.11.58 oass. Kh. 1.11.66 postmester ved indlevpkt. 45. 31.7.77 afsked. Bopæl: Helsingborggade 24, 2. tv., 2100 Kh. Ø.**
- Borns, J., f.13.9.10 i Køge. P & T.1.9.30. Fagp.I 56.33. 1.9.33 mhp. 1.9.36 ass. Kh. 1.12.36 Nysted. Fagp.II 41.40. 1.10.40 ass. Kh. 1.10.41 Frcia. 1.11.41 jbp.2 Frcia. 1.11.47 Kh. 1950 sommerposteksp. Humlebæk. 1.11.55 oass. Kh. 1.2.63 ktr. girokt. 1.4.66 bogholder girokt. 30.9.71 afsked. Bopæl: Astersvej 19, 1. th. 4600 Køge.**
- Bovien, K. V., f.25.9.12 i Odense. P.&T.1.9.31. Fagp.I 79.34. 1.9.34 mhp. 1.9.37 ass. Kolding. Fagp.II 42.42. 1.3.43 jbp.2 Frcia. 1.4.48 oass. Horsens. 1.10.57 postmester i Skibby. 1.6.62 post- og telegrafkasserer Roskilde. 30.9.72 afsked. Bopæl: Morbærvej 22, 4000 Roskilde.**
- Bramslev, G. E. R., civilingeniør, Rt, f.22.5.04 i Roskilde. P.&T.1.11.32 som ingeniør. 1.6.38 telegrafingeniør II radioingtj. 1.4.39 Skamlebæk radio. 1.6.46 radioingtj. 1.4.49 telegrafingeniør I radioingtj. 1.4.57 afdelingsingeniør radioingtj. 1.3.68 kst. overingeniør ved radioingtj. 30.6.72 afsked. Bopæl: Peter Bangsvej 189, 2500 Valby.**
- Brandt, L. M., f.4.10.06 i Mejlbj. P.&T.1.5.37 som tegner. 1.5.39 konstruktør III 3.ingdistr. 1.6.44 konstruktør II 3.ingdistr. 1.9.47 konstruktør I 3.ingdistr. 1.11.54 ingeniør i 18.lkl. 3.ingdistr. 1.4.64 ingeniør i 21.lkl. 3.ingdistr. (Arhus). 31.3.74 afsked. Bopæl: Barthsgade 4, 8200 Århus N.**
- Breum, P., f.10.11.06 i Tinglev. P.1.9.24. Fagp.I 67.27. 1.9.27 mhp. 1.9.30 ass. Holstebro. 1.10.30 Vojens. Fagp.II 44.36. 25.4.37 Odense. 26.1.-30.4.40 kst. pm. Otterup. 1.5.41 Frcia. 1.9.41 jbp.2 Frcia. 1.7.45 oass. jbp.2 Frcia. 1.9.50 postmester i Højer. 1.5.59 postmester i Hadsten. 31.7.72 afsked. Bopæl: Kløvermarken 21, 8654 Bryrup.**
- Brudzewsky, I. S., fru (f. Cohen), f.28.1.97 i Kh. T.1.10. 14. Fagp. 69.15. 1.6.15 mhp. 1.10.20 ass. Kh. hgt. 30.9.64 afsked. Bopæl: Frederiksberg Allé 60, 4. tv., havehuset, 1820 Kh. V.**
- Brun, N. M. A., frk. F.M.2, f.8.12.86 i Skjellerup. T.14.12.05. Fagp.67⁵/08. 1.9.06 mhp. 1.1.12 ass. Århus T. 1.3.18 u.f.nr. 1.7.18 ass. Århus T. 30.6.55 afsked. Bopæl: Trøjborgvej 2 C, 4., 8200 Århus N.**
- Brusen, E., frk., f.26.1.01 i Frcia. T.1.9.17. Fagp.95.18. 1.6.18 mhp. 1.9.23 ass. Frcia T. 1.4.46 oass. Frcia T. 1.4.56 ktr. Frcia T. 31.5.63 afsked. Bopæl: Jernbanegade 17, 7000 Fredericia.**
- Bruun, G. V., frk., f.20.9.02 i Helsingør. T.16.8.19. Fagp. 95.21. 1.9.22 mhp. 1.9.25 ass. Kh. rtf. 1.4.50 oass. Kh.rtf. 1.7.54 ktr. Kh. rtf. 30.9.69 afsked. Bopæl: Østbanegade 175, 5. tv., 2100 Kh. Ø.**
- Brysting, K. G., løjtnant, f.30.12.91 i Ullemark. P.15.9.08. Fagp.61.12. 1.5.12 mhp. 1.1.17 ass. Kh. 1.5.37 oass. Kh. 1.4.46 ktr. Kh. 31.3.57 afsked. Bopæl: Overbyes Allé 21, st., 2500 Valby.**
- Buchardt, R., f.26.06 i Kh. P.&T.1.5.32 som aspirant. 1.5.34 monter I. 1.6.40 mekaniker I. 1.4.46 overmekaniker. 1.4.54 centralmester I.ingdistr. 1.4.64 telegrafmester i 18.lkl. I.ingdistr. (Stege). 30.6.76 afsked. Bopæl: Storegade 1, 4780 Stege.**
- Buhl, I. L. C., fru (f. Hansen), f.7.3.98 i Skanderborg. P.1.3.17. Fagp.I 77.20. 1.3.20 mhp. 1.3.23 ass. Grenå. 1.5.23 Skanderborg. 1.5.24 Rønde. 10.3.26 ass. Århus. 31.6.65 afsked. Bopæl: Stadion Allé 21, 8000 Århus C.**
- Buxbom, E. M., frk. f.9.6.04 i Esbjerg. T.16.9.22. Fagp. 86.25. 1.10.25 mhp. 1.10.28 ass. Skærbæk. 28.4.20 Alborg. Postfagp.50.31. 1.7.32 Søby. 1.11.33 Kh. Fagp.II 44.35. 1.4.45 oass. Kh. 1.10.53 ktr. Kh. 1.4.62 post- og telegrafkasserer i 21.lkl. Næstved. 1.6.63 postmester ved indlevpkt. 26. 31.1.69 afsked. Bopæl: Skolevænget 7, 2800 Lyngby.**
- Bülou-Olsen, A., frk., f.7.3.92 i Skælskør. P.15.9.08. Fagp. 89.12. 1.10.12 mhp. 1.4.17 ass. Mariager. 15.11.20 ass. Kh. 31.1.51 afsked. Bopæl: Artillerivej 66, 3., 2300 Kh. S.**
- Bægh, I. M. Sprogøe, frk., f.16.10.99 i Vejle. T.15.5.19. Fagp.76.21. 1.6.22 mhp. 1.6.25 ass. Kh. T. Postfag.35.30. 1.5.31 Kh. 1.3.49 oass. Kh. 1.3.61 postmester ved indlevpkt. 48. 31.10.69 afsked. Bopæl: Ved Andebakken 7, 3. tv., 2000 Kh. F.**
- Bøgsted, M. P., R*, f.17.2.93 i Dorf. P.1.4.11. Fagp.84.14. 1.5.15 mhp. 1.4.18 ass. Tørring. 1.3.-31.3.21 kst. pm. Tørring. Fagp.II 60.21. 1.8.21 Horsens. 1.6.35 oass. Odde. 15.4.-31.8.42 kst. pm. Hammel. 1.8.42 ktr. Holbæk. 1.2.52 postmester i Maribo. 30.11.62 afsked. Bopæl: Nørregade 19, 8300 Odde.**
- Bøthner, A. A. D., f.18.3.14 i Kh. P.&T.1.9.30. Fagp.I 75.33. 1.9.33 mhp. 1937 radiocertifikat af I.kl. 1.4.38 ass. Kh. 1.5.38 Blåvand radio. 1.3.41 Kh.T. 1.2.42 Nykøbing Fl. Fagp.II 42.42. 1.10.46 oass. Struer. 1.10.47 Maribo. 1.2.54 u.f.nr. 1.2.55 Lyngby radio. 1.4.57 ktr. Lyngby radio. 1.4.63 overkontrollør Lyngby radio. 31.3.75 afsked. Bopæl: Hulvejen 21, 3400 Hillerød.**
- Bøtter-Jensen, E. V., f.28.5.03 i Stenstrup. T.16.8.19. Fagp. 80.21. 1.9.22 mhp. 1.9.25 ass. Frcia T. 1.2.28 ass. Kh. T. 1931 radiocertifikat af I. kl. 27.2.33 Lyngby radio. 1.4.47 oass. Lyngby radio. 1.5.54 oass. radioingtj. (Kh.). 1.4.58 ktr. radioingtj. (Kh). 31.5.70 afsked. Bopæl: Ulrikkenborg Allé 29., 1. tv., 2800 Lyngby.**
- Bøvning, P. G. A. F., f.2.7.00 i Nyborg. T.1.1.18. Fagp.69.18. 1.10.18 mhp. 1.1.24 ass. Kh. T. 1.9.43 oass. Kh. hgt. 1.10.54 ktr. Kh. hgt. 31.7.67 afsked. Bopæl: Kjeldsgårdsvej 42, 4. tv., 2500 Valby.**

- Carl, H. P. C., f.17.7.91 i Kirkeby. 6.8.07 i tysk posttj. 1.4.18 ass. (etatsmæssig). 20.5.20 overgået i dansk posttj. som ass. Vojens. 1.5.24 Åbenrå. 1.7.31 oass. Åbenrå. 1.8.42 ktr. Tønder. 1.2.—29.2.44 kst. pm. Tønder. 1.9.45 post- og telegrafkasserer Esbjerg. 31.5.58 afsked. Bopæl: Frodesgade 135, 6700 Esbjerg.
- Carstensen, M., frk., f.4.6.09 i Hellerup. P.&T.1.9.30. Fagp.I 85.33. 1.9.33 mhp. 1.9.38 ass. Kh. Fagp.II 40.39. 15.4.40 girokt. 1.11.46 oass. Kh. 1.4.55 ktr. Kh. 1.9.64 postmester ved indlevpkt. 30. 30.6.73 afsked. Bopæl: Østerbrogade 208, 3. m.f., 2100 Kh. Ø.
- Christensen, A. B., f.28.5.16 i Odense. P.&T.1.9.35. Fagp.I 76.38. 1.9.38 mhp. 1.9.41 ass. Svendborg. 1.5.43 Odense. 1.4.44 Esbjerg. 1.5.46 Kh. 1.4.60 oass. Kh. (3). 30.6.72 afsked. Bopæl: Brunevang 64, st. th., 2700 Brønshøj.
- Christensen, A. E. O., f.30.1.04 i Nykøbing Fl. T.16.8.19. Fagp.77.21. 1.9.27 mhp. 1.9.25 ass. Nykøbing Fl. 15.7.26 Nakskov. 28.4.29 Kh. T. 1930 forstærkerkursus og kursus i mål- og splidseteknik. 20.4.31 telegraflaborat. Postfagp.56.33. Fagp.II 62.38. 1.9.40 Kh. 1.8.42 oass. Åbenrå. 1.2.47 ktr. overtelegrafinspektoratet. 1.9.57 stationsleder Nykøbing Fl. 31.1.74 afsked. Bopæl: Nybrogade 13, 1., 4800 Nykøbing Fl.
- Christensen, A. H. C., cand. polit., fhv. medl. af bestyrelsen for Dansk Post- og Telegrafmuseum. f.15.5.02 i Guldborg L. T.16.8.20. Fagp.106.23. 1.9.23—31.10.24 u.f.nr. 1.1.25 mhp. 1.1.28 ass. Kh. T. 14.3.33 Kh. Postfagp.49.33. 1.1.34 gdir. 1.6.34 sekretær gdir. Fagp.II 54.38. 1.11.42 fuldmægtig gdir. 1.12.51 ekspeditionsekretær gdir. (økononmikt.). 30.6.71 afsked. Bopæl: Løvgaardsvvej 35, 2830 Virum.
- Christensen, A. M. G., f.7.1.96 i Vejle. P.&T.1.9.26 som maskinpasser I. 1.4.50 maskinist. 1.5.54 maskinmester i 15.lkl. Fønø-Esbjerg færgeri. 31.12.65 afsked. Bopæl: Storegade 63, 1. tv., 6700 Esbjerg.
- Christensen, B. M., løjtnant, f.6.12.95 i Frsund. P.1.10.12. Fagp.95.15. 1.12.16 mhp. 1.10.19 ass. Kh. 1.6.22 Tåstrup. Fagp.II 59.27. 28.4.29 Roskilde. 20.10.31—31.1.32 kst. pm. Hedehusene. 1.7.36 oass. Kh. 1.12.43 ktr. Roskilde. 30.6.63 afsked. Bopæl: Skovbovængets Allé 15, 1., 4000 Roskilde.
- Christensen, C. A., f.19.7.91 i Kong, Glamsbjerg. P.15.9.08. Fagp.66.12. 1.11.12 mhp. 1.8.16 ass. Østbrk. 1.10.19 Ålborg. 1.5.21 Ribe. Fagp.II 45.21. 22.10.31—31.1.32 kst. pm. Holsted. 1.9.33 oass. Svendborg. 1.6.34 Viborg. 1.5.45 postforvalter ved Abyhøj posteksp. 30.4.60 afsked. Bopæl: Sct. Mogensgade 9, st., 8800 Viborg.
- Christensen, C. R., f.22.10.94 i Ålborg. P.1.4.11. Fagp.88.14. 1.10.14 mhp. 1.10.19 ass. Drlund. 1.11.20 Ålborg. Fagp.II 53.24. 1.5.26 jbp.2 Ålborg. 1.5.32 Ålborg. 1.5.35 oass. jbp.2 Frčia. 1.4.39 Ålborg. 1.9.42 ktr. Randers. 1.9.49 post- og telegrafkasserer i 21.lkl. Randers. 30.4.62 afsked. Bopæl: Sankt Petersgade 35, 1., 9400 Nørresundby.
- Christensen, E. C., fru (f. Nielsen), f.18.3.99 i Kh. T.1.9.17. Fagp.82.18. 1.6.18 mhp. 1.9.23 ass. Frčia T. 30.11.63 afsked. Bopæl: Øster Voldgade 22, 7000 Frčia.
- Christensen, E. K., civilingeniør, R4, f.16.12.97 i Ullerslev. P.&T.1.1.31 som ingeniørass. 1.12.35 telegrafing. II gdir. 20.9.—31.12.39 kst. og 1.1.40 værktødsbestyrer P.&T.s værksteder. 1.4.58 værktødschef. 31.12.67 afsked. Bopæl: Ny Strandvej 8, 3060 Espergerde.
- Christensen, H., f.18.11.03 i Nysted. T.1.12.19. Fagp.90.22. 1.12.22 mhp. 1.12.25 ass. Nykøbing F. 1.1.26 Kh. T. Postfagp.45.31. 1.5.31 Kh. Fagp.II 57.34. 1935 forstærkerkursus. 1.4.35 Kh. T. 15.6.40 overtelegrafinsp. 1.9.43 oass. Kh. htg. 1.11.51 ktr. Kh. htg. 1.6.54 overkontroller Kh. rtf. 1.4.61 postmester ved indlevpkt. 23. 30.4.72 afsked. Bopæl: Strandvejen 9, 2., 2900 Hellerup.
- Christensen, H. M., f.3.5.95 i Skanderborg. T.1.5.19. 1914 radiocertifikat af I. kl. Fagp.88.20. 1.6.21 mhp. 1.9.22 ass. Kh. T. 1.4.26 Odense. 1.5.32 Kh. T. 27.2.33 Lyngby radio. 1.4.46 oass. Lyngby radio. 1.4.55 ktr. Lyngby radio. 31.5.62 afsked. Bopæl: Søllerødvej 94, 2840 Holte.
- Christensen, H. M. L., f.10.3.06 i Ålborg. P.&T.1.3.30 som landpostbud. 1.6.32 postbud. Postbudfagp. 47.35. 1.5.37 overpakmester. 1.10.46 pakmesterformand. 1.3.59 postvagtmester. 1.4.69 postvagtmester i 15.lkl. Ålborg. 31.10.71. afsked. Bopæl: Sjællandsgade 30, 1., 9000 Ålborg.
- Christensen, J. C., R, f.24.4.03 i Skærbæk. T.16.8.19. Fagp. 95.21. 1.9.22 mhp. 1.9.25 ass. Frčia T. 1.5.32 Åbenrå. Postfagp.60.33. Tildelt Joseph Michaelsens mindemedalje. 29.4.34 Tønder. Fagp.II 41.36. 1.10.37 jbp.2. 1.10.43 Frčia. 1.2.44 oass. Jbp.2 Frčia. 1.9.47 Middeifart. 1.9.48 Frčia. 1.4.52 ktr. Holbæk. 1.12.59 postmester i Tåstrup. 30.4.72 afsked. Bopæl: Parkvej 2, 1. tv., 2630 Tåstrup.
- Christensen, J. Sandbæk., f.21.3.89 i Ølgod. P.1.12.05. Fagp.56.10. 1.5.10 mhp. 1.5.14 ass. Fjerritslev. 1.5.16 Nordby Fønø. 1.4.17 Esbjerg. Fagp.II 51.18. 1920 tj. under C.I.S. 1.6.20 Broager. 1.4.26 Tarm. 1.7.31 oass. Herning. 1.10.35 ktr. Thisted. 1.4.45 ktr. Ålborg. 31.3.59 afsked. Bopæl: Ordrupvej 72, 2920 Charlottenlund.
- Christensen, K. B., R*, f.6.9.04 i Ålborg. T.16.8.20. Fagp. 83.23. 1.9.23 mhp. 1.9.26 ass. Frčia. T. 1.5.28 Varde. Postfagp. 42.30. 1.10.30 Frsund. 1.12.45 oass. Frsund. 1.5.54 postmester i Tarm. 1.11.63 postmester i Brande. 30.9.74 afsked. Bopæl: Vardevej 17, 6880 Tarm.
- Christensen, O. S., f.2.12.05 i Viborg. P.&T.1.12.28 som håndværker. 1.6.45 overmonter. 1.9.46 meaniker I. 1.4.58 overmekaniker. 1.6.62 overmekaniker i 15.lkl. P.&T.s værksteder. 31.12.75 afsked. Bopæl: Kentiavej 4, 1. tv., 2300 Kh. S.
- Christensen, P. V. S., f.6.12.93 i Kh. P.&T.1.10.21 som monter I. 1.9.22 overmonter. 1.7.26 mekaniker I. 1.4.53 overmekaniker. 1.4.57 værkfører II 1.ingdistr. (Kh.). 30.6.63 afsked. Bopæl: Kongehøjen 4, 2930 Klampenborg.
- Christensen, R. S., frk., f.15.5.94 i Svendborg. P.1.4.11. Fagp.80.14. 1.8.15 mhp. 1.6.19 ass. Kh. 5.10.—30.11.45 kst. postmester ved indlevpkt. 37. 1.11.45 oass. Kh. 31.5.58 afsked. Bopæl: Sandbjerggade 50, 4. tv., 2200 Kh. N.
- Christensen, T. V. R., frk., f.19.8.02 i Århus. P.1.9.18 Fagp.I 63.21. 1.9.21 mhp. 1.9.24 ass. Alsgårde. 1.6.26 Odense. 1.2.28 Hedehusene. 15.1.29 Vinderup. 27.4.30 Ålborg. Fagp.II 37.34. 1.1.37 Hadsund. 1.10.40 Århus. 1.4.45 oass. Århus. 1.4.58 kst. og 1.7.58 postforvalter ved posteksp. Århus 3. 31.8.69 afsked. Bopæl: Aldersrovej 4, st. th., 8200 Århus N.
- Christensen, V. A. R. B., fru (f. Christensen), f.1.8.93 i Køge. P.1.4.11. Fagp.85.14. 1.3.15 mhp. 1.8.18 ass. Neksø. 1.12.19 Kh. 1.4.40 ass. girokt. 30.4.58 afsked. Bopæl: Silkeborggade 40, 4., 2100 Kh. Ø.
- Christensen, V. J., f.15.4.96 i Føvling sogn. P.1.10.12. Fagp. 89.15. 1.5.17 mhp. 1.10.19 ass. Høng. 22.5.21 Kh. Fagp.II 45.26. 27.4.30 Næstved. 1.5.31 Kh. 1.5.32 jbp.1 Kh. 1.12.36 oass. Kh. 1.6.47 ktr. Kh. 1.7.56 postmester ved indlevpkt. 25. 31.8.65 afsked. Bopæl: Flakholmen 7, 2. th., 2720 Vanløse.
- Christiansen, E. M., fru (f. Holst), f.21.12.94 i Odense. T.2.1.14. Fagp.80.14. 1.10.14 mhp. 1.1.20 ass. Kh. rtf. 31.12.64 afsked. Bopæl: Borups Allé 20, 2. tv., 21200 Kh. N.
- Christiansen, K. M., f.5.5.21 i Volstrup. P.&T.1.9.38. Fagp. I 80.41. 1.9.41 mhp. 1.6.45 ass. Sindal. 1.11.47 Hjørring. Fagp.II 43.48. 1.5.54 oass. Hjørring. 1.11.61 postmester i Vrå. 31.1.72 afsked. Bopæl: Søndre Vråvej 124, 9760 Vrå.
- Christiansen, E. M. J., fru (f. Lüders), f.2.12.93 i Århus. T.1.9.11. Fagp.98.12. 1.6.12 mhp. 1.1.19 ass. Kh. T. 1.5.37 oass. Kh. R. 1.11.50 ktr. Kh. R. 31.12.63 afsked. Bopæl: Ordrup Jagtvej 44 B, 1. tv., 2920 Charlottenlund.
- Christoffersen, C. V., f.23.9.07 i Brænderup. P.1.9.24. Fagp.I 71.27. 1.9.27 mhp. 1.9.30 ass. Maribo. 1.11.30 Horslunde. 30.4.33 Kh. Fagp.II 40.35. 1.9.35 Saksøbing. 1.12.38 Kh. 1.9.45 oass. Kh. 1.2.54 ktr. Kh. 1.7.57 postmester i Sæby. 30.9.70 afsked. Bopæl: Rosenhaven 8, 9300 Sæby.
- Clausen, K. V. C., frk., f.23.9.82 i Kh. T.1.4.00. Fagp.34.04. 1.10.01 mhp. 1.5.05 ass. Næstved. 1.10.05 ass. Kh.R. 30.9.47 afsked. Bopæl: Camilla Nielsens Vej 20, 1. tv., 2000 Kh. F.

- Clemmensen, O. H.**, f.19.4.03 i Ribe. T.16.8.19. Fagp.85.21. 1.9.22 mhp. 1.9.25 ass. Frčia T. 16.10.29 Blåvand radio. 5.9.32 Varde. Postfagp.54.33. 1.4.37 Esbjerg. 1937 forstærkerkursus og kursus i kabelmåling og stations-teknik ved St. Nord. Fagp.II 48.38. 1.6.43 oass. Nordby Fanø. 1.2.51 postmester i Kolby Kås. 1.12.58 postmester i Arden. 31.12.70 afsked. Bopæl: Brovej, 9510 Arden.
- Dahl, G. A.**, frk., f.7.11.01 i Toine. T.1.9.18. Fagp.90.19. 1.5.19 mhp. 1.9.24 ass. Kh. T. 1.12.26 Slagelse. Postfagp. 42.30. 1.10.35 Kh. 1.4.50 oass. Kh. 31.8.57 afsked. Bopæl: Frændevej 5, 2860 Søborg.
- Dahl, R. K. S., R'**, f.17.4.04 i Revsø. T.16.8.20. Fagp.119.23. 1.9.23 mhp. 1924 radiocertifikat af I. kl. 1.9.28 ass. Kolding. Postfagp.58.32. Tildelt Joseph Michaelsens minde Medalje. 1933 forstærkerkursus og kursus i måle- og spildeteknik. 26.7.—30.9.34 kst. pm. Lunderskov 1.6.35 Ålborg. Fagp.II 64.35. 1.11.39 Kolding. 1.4.41 2. overpostinsp. 1.6.42 oass. Nykøbing Sj. 1.6.45 oass. 2. overpostinsp. 1.5.48 ktr. 3. overpostinsp. 1.9.53 overkontroller Vejle. 1.5.57 postmester i Silkeborg. 1.3.64 postmester i Kolding. 28.2.74 afsked. Bopæl: Svalevej 3, 6640 Lunderskov.
- Dam-Andersen, A. P.**, f.14.6.06 i Nyborg. P.&T.1.1.38. 1.1.40 tegner 1.ingdistr. 1.4.44 telegrafmester II 1.ingdistr. 1.4.55 telegrafmester i 18.1kl. 1.ingdistr. 1.4.62 overtelegrafmester i 21.1kl. 1.ingdistr. Kh. 31.1.73 afsked. Bopæl: Birkagervej 6, 2720 Vanløse.
- Damsted, C. A. A. B., R'**, f.18.2.87 i Horsens. P.9.10.05. Fagp.70.10. 1.5.10 mhp. 1.5.14 ass. Kh. 1.5.16 Odense. 1.2.20 jbp.2 Frčia. 1.7.31 oass. Nyborg. 1.3.35 ktr. Fåborg. 1.6.43 postmester i Ringe. 28.2.57 afsked. Bopæl: Frederiksborgvej 112, 4000 Roskilde.
- Deleuran, H. J.**, f.1.6.95 i Frčia. T.1.9.13. Fagp.77.14. 1.6.14 mhp. 1.10.19 ass. Frčia T. 1.2.20 gdir. 1.2.34 Kh. T. 1.5.36 gdir. 1.3.39 oass. Frčia T. 1.9.50 ktr. Århus T. 30.6.66 afsked. Bopæl: Langelandsgade 193, 2., 8200 Århus N.
- Deleuran, L.**, f.1.1.91 i Frčia. T.1.9.08. Fagp.73¹⁴/12.10. 1.2.10 mhp. 1.1.16 ass. Frčia T. 1.7.31 oass. Frčia T. 1.4.46 ktr. Frčia T. 31.1.56 afsked. Bopæl: Købmagergade 62 B, 2., 7000 Fredericia.
- Dipo-Petersen, L. E.**, frk., f.7.4.16 i Kh. P.&T.1.9.37. 1.5.40 kontorass.I. 1.4.49 kontorass.II. 1.4.57 kontorass.I. 1.4.63 overkontorassistent girokt. 30.9.77 afsked. Bopæl: Voldfløjen 16, 2., 2700 Brønshøj.
- Dissing, D. M.**, frk., f.18.12.00 i Løgster. P.1.3.19. Fagp.I 68.22. 1.3.22 mhp. 1.3.25 ass. Arden. 1.10.25 Kh. 1.3.27.—29.2.28 u.f.nr. 1.3.28 Kh. 1.6.29 Løgster. 1.4.31 Ålborg. 26.4.36 ass. Kh. 30.11.48 afsked. Bopæl: Bredgade 30, 9670 Løgster.
- Djurhuus, J. M., R'**, f.28.1.00 i Tórshavn. P.1.4.20. Fagp. I 80.23. 1.4.23 mhp. 1.4.26 ass. Tórshavn. 2.11.26 Kh. 3.10.27 Rinkenæs. 1.6.28 Padborg. 1.11.29 Tórshavn 1.10.34 Kh. Fagp.II 41.35. 1.6.35 Tórshavn. 1.10.46 oass. Tórshavn. 1.1.47 ktr. Tórshavn. 1.9.54 postmester i Tórshavn. 30.6.67 afsked. Bopæl: Skansevegur 1, 3800 Tórshavn.
- Doht, C. M.**, frk., f.1.10.07 i Kh. P.&T.1.1.29. 1.10.31 kontorist. 1.4.47 kontorass.II. 1.5.55 kontorass.I. 1.4.66 overkontorass. 2.ingdistr. (Åbenrå). 30.6.70 afsked. Bopæl: Tøndervej 135, 6200 Åbenrå.
- Dolleris, H. H.**, frk., f.21.8.01 i Thisted. T.1.4.20. 1.9.21 kontorist. 1.5.37 kontorass.II. 1.4.46 kontorass.I. 1.4.65 overkontorassistent gdir. 31.8.68 afsked. Bopæl: Carl Bernhards Vej 5, 3. th., 1817 Kh. V.
- Dræbel, A., R'**, fhv. formand for Dansk Post- og Telegraf forening og fhv. formand for Centralorganisation II, f.4.10.91 i Nibe. P.17.9.07. Fagp.89.11. 1.5.11 mhp. 1.11.16 ass. Nibe. Fagp.II 63.20. 23.5.20 jbp.1 Kh. 1.7.20 jbp.2 Ålborg. 1.8.—30.9.25 kst. pm. Knebel. 1.10.25 Ålborg. 1.11.27 Nørresundby. 1.8.29 Ålborg. 1.7.31 oass. Frhavn. 1.12.34 ktr. Nyborg. 1.6.42 postmester i Kalundborg. 1.2.47 postmester i Kolding. 31.10.61 afsked. Bopæl: Sønderholmsvej 8, 6030 Bramdrupdam.
- Due, E. S.**, frk., f.7.1.99 i Odder. P.1.7.19 som kontorist. 1.5.36 kontorass.II. 1.4.46 kontorass.I. 1.4.58 overkontorassistent Århus. 30.4.66 afsked. Bopæl: Silkeborgvej 26, 3., 8000 Århus C.
- Dupont, B., R'**, f.26.6.04 i Frčia. T.16.8.20. Fagp.103.23. 1.9.23 mhp. 1.9.26 ass. Frčia T. 28.9.32 Odense. Postfagp.59.33. Fagp.II 55.36. 1.4.38 jbp.2 Frčia. 1.6.43 oass. Ålborg. 1.12.45 jbp.2 Frčia. 1.11.48 jbp.2 Frčia (ktj.). 1.4.51 ktr. Frčia. 1.10.59 postmester i Slagelse. 31.10.71 afsked. Bopæl: Jyllandsgade 41, 2., 7000 Fredericia.
- Dupont, F. R.**, f.6.3.04 i Frčia. T.16.8.20. Fagp.85.23. 1.9.23 mhp. 1.9.26 ass. Frčia T. 1.5.31 Ålborg. Postfagp.48.33. Fagp.II 41.37. 1.6.37 jbp.2 Frčia. 1.6.43 Frčia. 1.10.46 oass. Odense. 1.11.54 ktr. Odense. 1.11.62 postmester i Ullerslev. 31.8.72 afsked. Bopæl: Læssøesgade 21, 3. tv., 5000 Odense.
- Dupont, R., fru (f. Ottesen)**, f.12.3.02 i Frčia. T.1.9.18. Fagp.91.19. 1.5.19 mhp. 1.9.24 ass. Frčia T. 1.7.46 Århus T. 1.12.56 oass. Århus T. 31.1.69 afsked. Bopæl: Bekkasinvej 2, 8270 Højbjerg.
- Duwens, E. M.**, frk., f.25.8.87 i Viborg. T.27.3.05. Fagp. 66¹²/12.07. 1.10.05 mhp. 1.12.07 ass. Frčia T. 1.3.10 Kh.T. 1.9.11—29.2.12 u.f.nr. 1.5.18 gdir. 1.6.19—31.5.20 u.f.nr. 1.1.28 ass. Kh.R. 31.8.57 afsked. Bopæl: Christiansholms Parallevej 3, 2930 Klampenborg.
- Dyhr, H. O.**, f.17.3.16 i Kh. P.&T.1.6.33 som cykelbud. 1.4.37 reservepostbud. 1.4.40 postbud. Postbudfagp. 48.43. 1.1.44 overpakkemester. 1.9.45 elevudd. Fagp.I 75.47. 1.5.48 ass. Kh. Fagp.II 41.51. 1.7.53 oass. Kh. 1.12.59 ktr. Kh. 1.10.65 postmester ved Farum postkontor. 1.10.70 postmester ved indlevpkt. 8. 31.8.77 afsked. Bopæl: Brunevang 77, 2. th., 2700 Brønshøj.
- Dyhrberg, M. J.**, f.4.10.96 i Hobro. T.1.5.19. 1916 radiocer-tifikat af I. kl. Fagp.115.20. 1.9.21 mhp. 1.9.24 ass. Kh. T. 1.12.26—26.2.33 Vestfronten radio. 27.2.33 Lyngby radio. 1934 forstærkerkursus. 1.11.42 oass. Odense T. 1.4.47 ktr. Odense T. 31.10.66 afsked. Bopæl: Fuglebakken 70, 5000 Odense.
- Dørr, H. J. E.**, frk., f.28.6.94 i Nykøbing S. P.1.10.12. Fagp. 69.15. 1.6.18 mhp. 1.10.19 ass. Kh. 30.4.—31.5.34 og 8.9.—31.10.37 kst. pm. ved indlevpkt. 23. 1.4.45. oass. Kh. 30.6.63 afsked. Bopæl: Mynstersvej 7 B, 3., 1827 Kh. V.
- Eeg, N. E.**, f.22.6.90 i Kolding. P.15.8.05. Fagp.78.09. 1.5.09 mhp. 1.7.15 ass. Roskilde. 1.5.16 Kh. 1920 tj. under C.I.S. 1.6.20 Gråsten. 1.5.24 Århus. 1.10.35 oass. Frčia (best. af Frčia I). 1.4.42 postforvalter ved posteksp. Frčia I. 31.7.55 afsked. Bopæl: Viaduktvej 7—38, 7000 Fredericia.
- Egsgaard, V. S. S.**, f.22.6.89 i Egsgaard, Thyregod. P.15.9.08. Fagp.60.12. 1.5.12 mhp. 1.10.15 ass. Rønde. 1.5.16 Holsted. Fagp.II 43.20. 1.10.25 Skarning. 9.6.—30.9.33 kst. pm. Ryomgård. 1.12.33 oass. Skanderborg. 1.10.41 ktr. Århus. 1.8.49 postmester i Langå. 30.6.59 afsked. Bopæl: Viggo Stuckenbergs Vej 29, 2., 8210 Århus V.
- Ejmar, K., R'**, f.18.6.98 i Kh. P.1.10.15. Fagp.I 74.19. 1.10.19 mhp. 1.10.21 ass. Kh. P. 21.10.21 Frværk. 1.11.23 Kh. Fagp. II 41.28. 1.9.28 girokt. 13.10.30 Kh. 1.11.30 jbp.1 Kh. 1.11.36 Kh. 1.6.40 oass. Kh. 1.4.48 ktr. Århus. 1.9.57 postmester i Ribe. 31.1.67 afsked. Bopæl: Storegade 34, 1., 6760 Ribe.
- Elkjær, K. V., R'**, ridder af den svenske Vasaorden og af Finlands Hvide Rose, Officerskorset af Thailands Krone Orden, det store Ærestegn af det Østlige Ærestegn for Fortjenester, Officerskorset af Italiens Fortjenestorden, f.18.11.01 i Kh. T.1.12.19. Fagp. 90.22. 1.12.22 mhp. 1.12.25 ass. Kh. T. 23.10.37 hoftelegrafkt. 1.7.50 oass. hoftelegrafkt. 19.4.60 kst. og 1.5.60 telegrafbestyrer ved hoftelegrafkontor. 31.8.70 afsked. Bopæl: N. Jespersens Vej 6, 3., 2000 Kh. F.
- Engquist, T. H., R.**, f.7.1.06 på Frberg. P.&T.1.11.36 som tegner. 14.4.—31.12.37 kst. og 1.1.38 bestyrer af Kalundborg (radiofonstation 23.1kl.). 30.4.74 afsked. Bopæl: Præstegade 9, 4400 Kalundborg.
- Enochsen, K. E.**, kl. translator i fransk, f.12.10.99 i Gundsømagle. T.1.9.16. Fagp.86.17. 1.6.17 mhp. 1.9.22 ass. Kh. R. 1.5.53 ass. gdir. 31.10.69 afsked. Bopæl: Benzonsvej 7, st. th., 2000 Kh. F.

- Fabricius-Lauritzen, E. E. F.**, fru (f. Henriksen), f.23.7.96. 1 Nakskov. T.5.12.12. Fagp. 88.15. 1.11.15 mhp. 1.11.19 ass. Kh. T. 1.12.19—31.5.21 u.f.nr. 1.4.44 oass. Kh. rtf. 31.8.63 afsked. Bopæl: Henrik Rungsgade 14, 4., tv., 2200 Kh. N.
- Fafner, L. O.**, f.18.3.96 i Hårbølle. T.1.10.13. Fagp.78.16. 1.8.16 mhp. 1.11.19 ass. Kh.rtf. 1.4.46 oass. Kh. rtf. 31.10.63 afsked. Bopæl: Njalsgade 1, 1. tv., 2300 Kh. S.
- Farup, I. M.**, frk., f.24.9.11 i Århus. P.&T.1.12.30. 1.10.35 kontorist. 1.4.44 kontorass.II 1.4.46 kontorass.I 1.4.58 overkontorassistent Kh. (V). 31.10.74 afsked. Bopæl: Bykildevej 7, 3. th., 2500 Valby.
- Fester, E. M. C. J.**, frk., f.20.5.92 i Kh. T.1.9.10. Fagp.75.11. 1.6.11 mhp. 1.6.17 ass. Kh. T. 9.2.20 gdir. 1.10.26 Kh. R. 1.4.46 oass. Kh. R. 31.12.61 afsked. Bopæl: Nøjsomhedsvej 16, 2. tv., 2100 Kh. Ø.
- Finden, A. M. N.**, fru (f. Breitenstein), f. 12.4.02 i Haugbyrd. T.1.9.18. Fagp.86.19. 1.5.19 mhp. 1.9.24 ass. Odense T. 1.4.49 oass. Odense T. 1.4.60 ktr. Odense T. 31.7.69 afsked. Bopæl: J. C. la Cours Vej 15,2., 5000 Odense.
- Fontenay, E. E. M. M. le Sage de**, frk., f.29.4.12 i Kh. P.&T.1.9.32. 1.5.36 kontorist. 1.11.46 kontorass.II 1.4.55 kontorass.I 1.4.59 overkontorassistent girokt. 30.6.73 afsked. Bopæl: Henrik Steffensvej 4, 1866 Kh. V.
- Frandsen, K. V.**, f.1.1.95 på Frberg. P.1.10.13. Fagp.93.16. 1.8.18 mhp. 1.10.19 ass. Hedehusene. 29.9.20 Kh. Fagp.II 51.27. 1.9.29 jbp.1 Kh. 1.9.35 Kh. 1.9.37 oass. Kh. 1.4.48 ktr. Kh. 31.10.63 afsked. Bopæl: Borups Allé 18, 1., 2200 Kh. N.
- Frandsen, M. E.**, fru (f. Frandsen), f.21.2.96 i Holstebro. T.14.5.14. Fagp.96.17. 1.6.17 mhp. 1.6.20 ass. Kh. R. 1.4.44 ass. gdir. 1.4.48 oass. gdir. 1.4.55 ktr. gdir. 30.9.65 afsked. Bopæl: Gråbrødretorv 17, 4., 1154 Kh. K.
- Frank, G. U.**, fru (f. Andersson), R⁴, statsaut. translator, i fransk, f.14.11.14 i Kh. P.&T.1.9.34. Fagp.I 105 (udm.). 37. Tildelt Joseph Michaelsens mindemedalje. 1.9.37 mhp. 1.9.40 ass. Kh. Fagp.II 62.43. 1.2.45 gdir. 1.9.50 oass. gdir. 1.4.51 fuldmægtig gdir. 1.10.53 ekspeditionssekretær gdir. 1.7.59 kontorchef gdir. 1962—1970 redaktør for Danmark af »Nordisk Posttidsskrift«. Kontorchef gdir. (revkt.). 31.12.76 afsked. Bopæl: Asmussens Allé 3, st., 1808 Kh. V.
- Frederiksen, K. M.**, frk., f.11.3.03 i Hjørring. T.18.8.19. Fagp.88.21. 1.9.22 mhp. 1.9.25 ass. Århus. 1.4.28—31.3.29 u.f.nr. 4.12.30 Struer. Postfagp.40.32. 1.5.32 Århus. Fagp. II 41.37. 1.5.45 oass. Århus. 31.3.70 afsked. Bopæl: Strandparken 36, 8000 Århus C.
- Frier, S. J.**, f.8.10.93 i Besser, Samsø. P.1.4.11. Fagp.68.14. 1.5.15 mhp. 1.11.18 ass. Vejen. 1.10.19 Jyderup. 1.8.26 Køge. 1.5.36 oass. Køge. 28.11.40—31.1.41 kst. pm. Køge. 1.6.43 ktr. Åbenrå. 1.5.50 postmester i Kjellerup. 28.2.63 afsked. Bopæl: Københavnsvej 20, 1. th., 4600 Køge.
- Friis, P.**, cand. jur., R⁴, f.23.8.99 i Kh. T.1.11.15. Fagp. 102,16. 1.8.16 mhp. 1.11.21 ass. Kh. T. 1922 deltager i Wheatstone ved den internationale telegrafkonkurrence i Berlin. Postfagp. 58.30. 1.5.31 ass. gdir. Fagp.II 67(udm.).33. 1934 forstærkerkursus. 1.2.39 sekretær gdir. 1.2.40 fuldmægtig gdir. 1.8.45—23.2.46 kst. ekspeditionssekretær gdir. 1.3.46 telegrafbestyrer ved hovedtelegrafkontoret. 1.9.54 overpostinspektør i 1. distrikt. 31.8.69 afsked. Bopæl: Amager Boulevard 4, 3., 2300 Kh. S.
- Frostholm, A.**, fru (f. Bennike), f.28.2.12 i Odense. P.&T. 1.11.31 som ekstrakontorist. 1.3.36 kontorist. 1.9.36 elev. Fagp.I 90.38. 1.3.39 mhp. 1.3.42 ass. Kh. Fagp.II 53.44. 1.3.45 gdir. 1.4.49 oass. Kh. 1.7.56 ktr. Kh. 1.5.67 postmester ved indlevpkt. 27. 31.10.74 afsked. Bopæl: Cæcilievej 24, 2500 Valby.
- Fryd, A.**, frk., f.1.11.12 i Kh. P.&T.1.9.31. Fagp.103.34. Tildelt Joseph Michaelsens mindemedalje. 1.9.34 mhp. 1.9.37 ass. Ålborg. 1.12.46 Nørresundby. 1.11.58 postforvalter ved posteksp. Nørresundby. 30.11.72 afsked. Bopæl: Ane Damsgade 54, 9400 Nørresundby.
- Frøbert, A. P.**, f.13.10.95 i Frcia. P.1.10.12. Fagp.85.15. 1.7.17 mhp. 1.10.19 ass. Kh. 1.12.21 Lemvig. Fagp.II 61.24. 1.10.25 Odense. 7.4.—30.6.32 kst. pm. Bramminge. 1.2.36 oass. Ålborg. 1.10.—31.10.42 kst. pm. Grindsted. 1.6.47 postmester i Brande. 30.9.63 afsked. Bopæl: Villavej 17, 7400 Herning.
- Frølund, B.**, f.20.7.15 i Skave. P.&T.1.9.32. Fagp.I 87.35. 1.9.35 mhp. 1.8.39 ass. Lyngby radio. 1940 radiocertifikat af I.kl. 1.5.40 Kh. T. Fagp.II 52.43. 1.9.43 overtelegrafinsp. 1944 forstærkerkursus. 1.3.48 oass. Kh. rtf. 1.4.53 ktr. Kh. rtf. 1.6.59 stationsleder i 21. lkl. Åbenrå. 1.4.65 stationsleder i 23.lkl. Åbenrå. 1.9.68 telegrafbestyrer i Århus. 30.9.77 afsked. Bopæl: Miltonsvej 30 A, 8270 Højbjerg.
- Gade, J. A. C.**, frk., f.23.6.99 i Holstebro. T.13.2.17. Fagp. 76.21. 1.2.21 mhp. 1.3.23 ass. Struer. 1.9.25 Viborg. 27.4.30 Esbjerg. 1.2.34 Kolding. 1.6.49 oass. Haderslev. 30.6.66 afsked. Bopæl: Thrigesvej 10, 6100 Haderslev.
- Gadeberg, E. M.**, frk., f.27.2.92 i Vejle. P.1.4.11. Fagp. 84.14. 1.5.14 mhp. 1.4.18 ass. Sæby. 1.10.18 Nakskov. 16.5.20 Slagelse. 14.2.21 Horsens. 1.4.44 oass. Horsens. 1.4.55 postforvalter ved posteksp. Horsens 1. 30.6.57 afsked. Bopæl: Kattesund 17, 1., 8700 Horsens.
- Garboe, J. P.**, R⁴, f.18.1.90 i Nykøbing Fl. P.3.9.06. Fagp. 95.10. 1.5.10 mhp. 1.3.15 ass. Skælskør. 1.8.16 Nakskov. 1.3.17 Århus. 29.4.17 Kh. Fagp.II 50.18. 1.5.20 Hamnel. 1.8.20 jbp.2 Frcia. 1.5.26 Frcia. 1.7.26 jbp.2 Frcia. 1.7.31 oass. Svendborg. 1.9.33 ktr. Svendborg. 1.11.36 overkontroller Århus. 1.12.44 postmester i Esbjerg. 30.6.59 afsked. Bopæl: 5. Maj Plads 10, 5700 Svendborg.
- Gesner, E.**, f.13.9.91 i Mern. P.1.9.07. 1.9.09—31.7.10 ude af postv. Fagp.57.12. 1.5.12. mhp. 1.10.16 ass. Gudhjem. 29.4.17 Haslev. 1.10.19 Fakse. 1.6—31.7.42 kst. pm. i Fakse. 1.1.43 postmester i Byrum. 30.11.60 afsked. Bopæl: »Gibraltar«, Vestergade, 5960 Marstal.
- Giese, T. V.**, frk., f.21.10.01 i Ballerup. P.1.9.20. 1.4.21—31.10.22 ude af postv. Fagp.I 58.25. 1.4.25 mhp. 1.4.28 Frsund. 15.11.28 Varde. 27.4.30 Hornbæk. 1.11.33 Tåstrup. 1.7.39 Kh. 1.12.47 ass. girokt. 31.10.67 afsked. Bopæl: Jernbane Allé 6, 2. th., 2720 Vanløse.
- Gjerløv-Christensen, A. V.**, cand. jur., f.22.5.02 i Hinge. T.1.9.18. Fagp.69.19. 1.5.19 mhp. 1.9.24 ass. Kh. T. 1.5.25 Slagelse. 1.10.25 Kh. T. Postfagp.48.32. 1.5.32 Kh. 1.9.33 sekretær gdir. Fagp.II 55.34. 1.11.42 fuldmægtig gdir. 1.8.59 postmester ved indlevpkt.2. 31.8.70 afsked. Bopæl: Blomstervænget 31, 2800 Lyngby.
- Glargaard, K.**, frk., f.24.8.15 i Berlin. P.&T.1.10.36. 1.9.39 kontorist. 1.4.46 kontorass.II 1.4.58 kontorass.I 1.4.62 overkontorassistent Kh. hgt. 31.8.75 afsked. Bopæl: Nyhavn 23, 3., 1051 Kh. K.
- Gorm, N. E.**, f.11.7.17 på Frberg. P.&T.1.8.41 som monteraspirant. 1.8.43 montør I. 1.4.49 mekaniker II. 1.5.53 mekaniker I. 1.4.58 overmekaniker. 1.4.62 overmekaniker i 15.lkl. 1.ingdistr. 1.7.63 værkemester i 15.lkl. 1.ingdistr. 1.4.65 værkemester i 18.lkl. 1.ingdistr. (Kh.). 31.7.76 afsked. Bopæl: Spergelmarken 15, 3., 2860 Søborg.
- Grauslund, J. S.**, R⁴, f.28.12.95 i Gjelballe. P.1.10.12. Fagp. 75.15. 1.5.18 mhp. 1.10.19 ass. Vejen. 1.9.—30.9.23 kst. pm. Vejen. 1.3.25 Århus. Fagp.II 38.26. 1.7.31 3.overpostinsp. 1.7.—31.8.33 kst. pm. Ulfborg. 1.8.35 oass. 3.overpostinsp. 1.1.41 ktr. 3.overpostinsp. 1.11.—31.10.43 kst. pm. Thisted. 1.6.44 postmester i Ringkøbing. 1.6.55 postmester i Odense. 31.12.65 afsked. Bopæl: Birkevej 14, 5000 Odense.
- Grauslund, S. S.**, R⁶, f.26.2.04 i Trede. P.1.9.20. 1.3.21—31.10.22 ude af postv. Fagp.I 67.25. 1.6.25 mhp. 1.6.28 ass. Kh. Fagp.II 46.30. 1931 forstærkerkursus og kursus i måle- og spildeteknik. 1.11.35 jbp.1 Kh. 15.1.40 gdir. 1.11.44 oass. jbp.1 Kh. 1.9.50 Kh. 1.3.53 ktr. Kh. 1.8.61 postmester i Skanderborg. 31.5.72 afsked. Bopæl: Munktoftevej 25, 2700 Brønshøj.
- Gregersen, E. M. C.**, frk., f.4.10.97 i Odense. T.1.9.18. Fagp.96.19. 1.5.19 mhp. 1.9.24 ass. Kh. T. 1.7.27 Kh. Postfagp. 57.30. Ass. Kh. 30.6.67 afsked. Bopæl: Vesterbrogade 177, 3., 1800 Kh. V.

- Grelsen, R.**, f.22.7.97 i Lendum, Sindal. P.1.10.14. Fagp.I 70.17. 1.10.19 mhp. 1.10.20 ass. Kh. 1.7.31 girokt. 1.4.53 oass. girokt. 31.7.64 afsked. Bopæl: Herninggade 9, 4., 2100 Kh. Ø.
- Grøn, B. E. C.**, frk. 23.8.82 i Ribe. T.6.9.00. Fagp.65.06. 1.8.02 mhp. 1.10.06 ass. Kh.T. 1.5.11 ass. Odense T. 31.8.52 afsked. Bopæl: Hunderupvej 27, 1., 5000 Odense.
- Gunge, A. N. P.**, cand. jur., kaptajn, R*, f.19.12.88 i Gur-reby, Søllested. P.1.10.06. Fagp.87.11. 1.5.11 mhp. 1.5.14 ass. Kh. Fagp.II 47.18. 1.10.20 gdir. 16.6.27—29.2.28 u.f.nr. 1.7.28 sekretær gdir. 1.10.34 ktr. Kh. 1.11.39 postmester i Gråsten. 31.12.58 afsked. Bopæl: Villa Bjørnebo, Valleder Banevej 12, 2960 Ringsted Kyst.
- Gøtsche, H. K.**, f.4.12.01 i Odense. T.1.5.19. Fagp.73.21. 1.5.22 mhp. 1923 radiocertifikat af I. kl. 1.5.25 ass. Kh. T. 1.2—31.8.29 u.f.nr. 10.11.30 Rønne. 1.12.31 Kh. T. 25.4.37 radioingtj. 1.5.37 radiofonitj. 1.1.42 Kh. R. 1.9.63 ass. Kh. htg. 30.6.67 afsked. Bopæl: Mikkel Vibes Gade 1, 2., 1417 Kh. K.
- Gaarslev, K. M. J., R***, f.12.5.99 i Kh. T.1.9.16. Fagp.81.17. 1.6.17 mhp. 1.9.22 ass. Frcia. T. 1.5.28 Frcia. Postfagp. 54.29. Fagp.II 55.32. 1.5.35 jbp.2 Frcia. 1.5.41 Frcia 1.9.41 oass. jbp.2 Frcia. 1.5.45 Frcia. 1.7.48 ktr. Herning. 1.1.56 postforvalter ved postekspedition Odense 1. 31.5.69 afsked. Bopæl: Juelsmindevej 51, 5200 Odense V.
- Hadsund, T. J.**, fru (f. Andersen), f.26.1.13 i Viby. P.&T. 15.9.31. 1.2.37 kontorist. 1.4.48 kontorass.II 1.2.55 kontorass.I. 1.4.61 overkontorassistent Århus T. 31.1.73 afsked. Bopæl: Hovedgårds 59, 8220 Brabrand.
- Hald, A. L. M.**, frk., f.19.3.02 i Thisted. P.1.4.20. Fagp.I 69.23. 1.4.23 mhp. 1.4.26 ass. Hobro. 1.5.27 Augustenborg. 1.5.31 Århus. 1.4.57 postforvalter ved posteksp. Århus 4. 31.3.69 afsked. Bopæl: Apoteket, 6070 Christiansfeld.
- Halvgaard, H. P.**, f.9.8.03 i Gamtofte. P.1.9.20. 1.4.21—31.10.22 ude af postv. Fagp.I 60.25. 1.4.25 mhp. 1.4.28 ass. Børkop. 1.5.28 Kh. 1.5.31 girokt. Fagp.II 51.36. 1.4.45 oass. girokt. 1.12.53 postmester i Borre. 31.12.69 afsked. Bopæl: 5631 Eberup.
- Hangel, J. J., R***, f.6.5.98 i Udby. P.1.10.14. Fagp.I 95.17. 1.5.19 mhp. 1.10.20 ass. Kh. Fagp.II 46.23. 1.5.25 girokt. 1.2.36 oass. girokt. 1.7.43 ktr. Fåborg. 1.9.47 overkontrollør Horsens. 1.1.55 postmester i Middelfart. 31.12.65 afsked. Bopæl: Æblevej 5, 2400 Kh. NV.
- Hansen, A.**, frk., f.20.3.97 i Lunderskov. T.10.8.14. Fagp. 77.17. 1.6.17 mhp. 1.9.20 ass. Kh. rtf. 1.4.45 oass. Kh. rtf. 1.9.57 ktr. Kh. rtf. 31.3.64 afsked. Bopæl: Guldbergsgade 117, 2. tv., 2200 Kh. N.
- Hansen, A. J., R***, f.8.3.91 i Nyborg. P.1.9.07. Fagp.78.11. 1.5.11 mhp. 1.4.16 ass. Kh. Fagp.II 52.19. 1.4.20 jbp.1 Kh. 1.11.27 Kh. 1.7.31 oass. Kh. 1.2.38 ktr. Kh. 1.2.52 postmester ved indlevpkt. 23. 31.3.61 afsked. Bopæl: Hartmannsvej 5, 2900 Hellerup.
- Hansen, A. S.**, fru (f. Johansen), f.30.3.92 i Assens. P.15.9.09. Fagp.70.13. 1.5.13 mhp. 1.4.18 ass. Kh. 31.7.57 afsked. Bopæl: Høeghsmindvej 61, 2820 Gentofte.
- Hansen, B. K.**, frk., f.3.10.98 på Frberg T.1.4.16. Fagp.81.16. 1.1.17 mhp. 1.4.22 ass. Kh. T. 1.7.27 Kh. 24.10.29 ass. Kh. htg. 31.7.64 afsked. Bopæl: Finsensvej 130, 2000 Kh. F.
- Hansen, B. R.**, f.5.11.15 i Korsør. P.&T.1.9.32. Fagp.I 81.35. 1.9.35 mhp. 1.12.39 ass. Roskilde. Fagp.II 43.43. 1.9.49 oass. Kh. 1.10.57 ktr. Kh. 1.4.66 overkontrollør Kh. 1.5.70 postmester ved indlevpkt. 15. 30.11.75 afsked. Bopæl: Buddingevej 21 B, 2800 Lyngby.
- Hansen, C. Holten, R'**, f.11.10.02 i Rønne. P.1.9.18. Fagp.I 87.21. 1.9.21 mhp. 1.9.24 ass. Vordingborg. 1.10.24 Masedsund. 26.4.25 Slagelse. 15.4.27 Rønne. Fagp.II 55.30. 1.5.32 gdir. 1.6.36 2. overpostinsp. 1.2.41 oass. 1. overpostinsp. 1.2.47 ktr. Rønne. 1.2—29.2.48 kst. pm. Rønne 1.2.51 overkontrollør Odense. 1.4.59 postmester i Nykøbing Fl. 31.10.72 afsked. Bopæl: Strandboulevarden 38, 4800 Nykøbing Fl.
- Hansen, Edith**, fru (f. Hvid), f.2.2.02 i Kh. T.1.9.18 Fagp. 97.19. 1.5.19 mhp. 1.9.24 ass. Sønderborg. Postfagp. 48.31. Fagp.II 47.38. 1.12.43 oass. Sønderborg. 28.2.69 afsked. Bopæl: Ballerumvej 4, 7700 Thisted.
- Hansen, E. A.**, fru (f. Jakobsen), f.16.5.96 i Randers. T.8.6.14. Fagp.79.17. 1.6.17 mhp. 1.7.20 ass. Korsør. 1.7.22 Kh. T. 1.5.25 Korsør. 1.8—31.12.29 u.f.nr. Ass. Korsør. 31.5.63 afsked. Bopæl: Algade 45, 4220 Korsør.
- Hansen, E. B.**, f.11.2.04 på Frberg. T.16.8.20. Fagp.75.23. 1.12.23 mhp. 1.12.26 ass. Nakskov. 1.5.31 Kh. 1933 radiocertifikat af I.kl. 1.6.40 ass. Kh.rtf. 31.3.48 afsked. Bopæl: Falkoner Allé 44, 4., 2000 Kh. F.
- Hansen, E. G.**, frk., f.19.8.00 i Odense. T.1.1.18. Fagp.75.18. 1.10.18 mhp. 1.1.24 ass. Slagelse. 1.5—30.9.25 u.f.nr. Postfagp.43 30. 1.2.48 oass. Slagelse. 1.4.52 oass. Kh. 31.8.67 afsked. Bopæl: Strandvejen 215, 2. th., 2900 Hellerup.
- Hansen, E. M. A.**, frk., f.2.2.96 i Kh. T.1.10.14. Fagp.80.15. 1.6.15 mhp. 1.10.20 ass. Kh.rtf. 31.7.48 afsked. Bopæl: Johnstrups Allé 4 st. th., 1923 Kh. V.
- Hansen, E. R.**, frk., f.1.4.98 i Århus. T.1.4.16. Fagp.91.16. 1.1.17 mhp. 1.4.22 ass. Ålborg. 6.12.27 Lemvig. 1.2.30 Kh. T. 1.6.30—31.5.31 u.f.nr. 1.6.31 Kh. rtf. 1.10.58 ass. gdir. 30.11.66 afsked. Bopæl: Ulrikkenborg Allé 33, 2. tv., 2800 Lyngby.
- Hansen, F. V.**, f.18.10.06 i Frcia. P.&T.1.8.41 som monteraspirant. 1.8.43 monter I. 1.4.47 mekaniker II. 1.4.53 mekaniker I. 1.4.58 overmekaniker. 1.4.62 overmekaniker i 15.kl. 1.ingdistr. 1.4.65 værkfører i 15.kl. 1.ingdistr. (Kh.). 31.10.76 afsked. Bopæl: Statholdervej 15, 3., 2400 Kh. NV.
- Hansen, G. A.**, fru (f. Berg), f.24.2.06 i Vejrum. P.1.9.24 Fagp.I 83.27. 1.9.27 mhp. 1.9.30 ass. Kh. 1.10.50 ass. girokt. 28.2.70 afsked. Bopæl: Bækkevng 14, 2800 Lyngby.
- Hansen, H. P.**, f.16.1.13 i Kh. P.&T.1.7.28. 1.2.37 postbud. Postbudfagp. 37.37. 1.5.41 overpakmester. 1.4.46 pakmesterformand. 1.1.50 postbudformand. 1.1.63 postvagtmester. 1.5.70 postvagtmester i lr.17 Kh. (omk.). 30.11.76 afsked. Bopæl: Vedstedvej 12, 2. th., 2610 Rødovre.
- Hansen, I. A.**, frk., f.22.10.95 i Frcia. T.7.7.13. Fagp.90.16. 1.8.16 mhp. 1.11.19 ass. Slagelse. 1.5.28 Kh. rtf. 1.4.57 ass. Kh. R. 31.7.63 afsked. Bopæl: Rahbeks Allé 20, 1. tv., 1801 Kh. V.
- Hansen, I. K.**, frk., f.26.5.99 i Badstrup. T.1.12.19. Fagp. 80.22. 1.12.22 mhp. 1.12.25 ass. Rønne. 28.4.29 Odense. 29.4.34 Nyborg. 26.4.36 Odense T. 1.4.57 oass. Odense T. 31.5.66 afsked. Bopæl: Tesdorpsvej 47, 1., 5000 Odense.
- Hansen, J. P.**, f.13.1.81 i Neksø. P.1.2.99. 1.6.03 mhp. 1.5.08 ass. Rønne. 1.11.10 Jelling. 1.5.12 ass. Nykøbing M. 31.5.45 afsked. Bopæl: Vigebakke 7, 3740 Svaneke.
- Hansen, K.**, frk., f.11.5.03 i Oppesundby. P.1.5.19 som kontorist. 1.10.34 kontorass.II. 1.4.46 kontorass.I. 1.4.65 overkontorassistent girokt. 30.6.70 afsked. Bopæl: Roskildevvej 181, 3600 Frederikssund.
- Hansen, K. A., R***, f.13.2.97 i Nyborg. P.1.10.13. Fagp. 93.16. 1.12.17 mhp. 1.10.19 ass. Kh. Fagp.II 62.24. 1.5.25 gdir. 1.12.31 oass. gdir. 1.6.37 ktr. gdir. 1.11.46 overkontrollør Kh. 1.3.54 postmester ved Nordvestkvarterets postkontor. 31.8.64 afsked. Bopæl: Holsteinborgvej 11, 3., 2720 Vanløse.
- Hansen, K. G. N.**, f.24.5.03 i Kh. T.17.5.20. Fagp.87.22. 1.6.23 mhp. 1.6.26 ass. Kh. T. 1933 radiocertifikat af I. kl. 1.8.37 gdir. 1.4.46 oass. gdir. 1.4.55 ktr. gdir. 1.4.64 overkontrollør gdir. 31.5.70 afsked. Bopæl: Islevmark 18, 2700 Brønshøj.
- Hansen, K. H. T.**, f.26.6.94 i Frcia. T.1.9.10. Fagp.76.11. 1.6.11 mhp. 1.7.19 ass. Kh. htg. 30.6.64 afsked. Bopæl: Valby Langgade 6, 2. th., 2500 Valby.
- Hansen, K. M.**, frk., f.27.10.96 i Gummerup. T.1.4.16. Fagp.92.16. 1.1.17 mhp. 1.4.22 ass. Kh. T. 1.9.22 Chlund. 1.7.27 Kh. Postfagp.50.31. 1.4.46 oass. Kh. 1.5.58 postmester ved indlevpkt. 45. 31.10.66 afsked. Bopæl: Søtoften 37, 1., 2820 Gentofte.

- Hansen, M., fru (f. Sillesen), f.25.9.1 i Varde. T.1.2.17. Fagp.74.17. 1.11.17 mhp. 1.2.23 ass. Kh.rtf. 1.5.46 Kh.R. 1.5.62 ass. Kh. htg. 30.9.64 afsked. Bopæl: Jægersborg Allé 37, 3., 2920 Charlottalund.**
- Hansen, M. S. T., R, f.13.11.14 i Dalum. P.&T.1.9.31. Fagp. I 87.34. 1.9.34 mhp. 1.12.38 ass. Sønderborg. Fagp.II 45.41 1.7.47 oass. Næstved. 1.6.55 ktr. Næstved. 1.1.66 postmester i Middelfart. 31.12.76 afsked. Bopæl: Brovejen 380, 5500 Middelfart.**
- Hansen, N. M., frk., f.1.9.97 i Odense. T.1.9.17. Fagp.90.18. 1.6.18 mhp. 1.9.23 ass. Odense T. 30.6.52 afsked. Bopæl: Døckerslundvej 2 D, 2., 5000 Odense.**
- Hansen, O., f.23.6.15 i Maribo. P.&T.1.9.31. Fagp.I 78.34. 1.9.34 mhp. 1930 radiocertifikat af I. kl. 1.7.39 ass. Kh. 1.6.40 Kh T. Fagp.II 49.43. 1.6.43 jbp.1 Kh. 1.4.48 oass. Kh. 1.4.52 jbp.1 Kh. 1.2.56 ktr. Kh. 1.9.65 postmester ved indvepvt. 25. 30.6.75 afsked. Bopæl: Damhusdalen 100, 2610 Rødovre.**
- Hansen, O. V., f.5.3.11 i Kh. P.&T. 1.10.32. 1.9.36 landpostbud. Postbudfagp. 37.39. 1.3.40 postbud. 1.3.42 overpakmester. 1.7.47 pakmesterformand. 1.12.50 postbudformand. 1.8.57 postvagtmester. 1.4.69 postvagtmester i 15.kl. Kh. (N). 30.4.74 afsked. Bopæl: Hasselvej 5, 2600 Glostrup.**
- Hansen, P. R., R*, f.18.8.91 på Thursø. T.7.9.09. Fagp.62 1/4.10. 1.1.11 mhp. 1.9.16 ass. Svendborg. 1931 forstærkerkursus. 1.5.34 oass. Svendborg. 1.4.45 ktr. Svendborg. 1.4.52 stationsleder i 21.kl. Svendborg. 30.4.61 afsked. Bopæl: Skovvej 20, 5700 Svendborg.**
- Hansen, R., f.3.3.14 i Lindelse. P.&T.1.9.30. Fagp.I 86.33. 1.9.33 mhp. 1.4.38 ass. Kh. Fagp.II 52.40. 1.1.41 jbp. 1 Kh. 1.10.46 oass. Kh. 1.5.54 ktr. Kh. 1.7.63 postmester ved Bagsværd postkontor. 31.1.74 afsked. Bopæl Bispeparken 2, 1. th., 2400 Kh. NV.**
- Hansen, S. A., fru (f. Mencke), f.6.10.93 i Frclia. T.1.9.13. Fagp.82.14. 1.6.14 mhp. 1.11.18 ass. Kh.T. 1.5.19 Nakskov. 1.10.24 ass. Kh.htg. 1.9.42 oass. Kh htg. 31.5.49 afsked. Bopæl: Hostrups Have 14, 5. th., 1954 Kh. V.**
- Hansen, S. E., f.29.3.96 i Retterup, Næstved. P.1.6.19 som postbud. Postbudfagp.46.21. 1.4.22 elevudd. Fagp.I 68.23. 1.4.23 mhp. 1.6.25 ass. Esbjerg. 1.11.26 Tinglev. 27.4.30 Hillerød. 1.5.31 Roslev. 1.10.33 Tinglev. 1.4.42 Tønder. 1.11.42 Tinglev. 1.11.45 Jyderup. 1.1.46 ass. Tinglev. 31.10.63 afsked. Bopæl: Ringstedgade 196, 4700 Næstved.**
- Hansen, S. J., R, f.8.2.06 i Briksebøl. T.16.9.22. Fagp. 89.25 1.10.25 mhp. 1.10.28 ass. Vordingborg. 1.11.28 Esbjerg. 28.4.29 Herning. Postfagp.53.31. Fagp.II 52.34. 25.4.35 Esbjerg. 1.7.45 oass. Esbjerg. 1.11.53 ktr. Ringkøbing. 1.10.61 postmester i Skjern. 28.2.73 afsked. Bopæl: Andrupvej 19, Andrup, 6700 Esbjerg.**
- Hansen, S. L. M., frk., f.15.3.01 i Kh. P.1.3.19. Fagp.I 94.22. 1.3.22 mhp. 1.3.25 ass. Kh. 1.10.58 ass. gdir. 31.8.68 afsked. Bopæl: Vesterfælledvej 54, 1750 Kh. V.**
- Hansen, V., R*, f.30.1.93 i Humble. P.1.3.10. Fagp.68.13. 1.12.13 mhp. 1.2.18 ass. Rønde. Fagp.II 50.23. 1.5.24 Odense. 1.11.31—31.1.32 kst. pm. Ørbæk. 1.4.35 oass. Nyborg. 1.8.42 ktr. Nyborg. 16.5.—31.8.46 kst. pm. Nyborg. 1.2.52 postmester i Nykøbing Sjælland. 31.5.62 afsked. Bopæl: Lundsvvej 4, 5800 Nyborg.**
- Harder, E., frk., f.1.1.94 i Frclia. T.1.9.13. Fagp.84.14. 1.6.14 mhp. 1.1.19 ass. Kh. rtf. 1.4.43 oass. Kh. rtf. 1.5.54 ktr. Kh. rtf. 31.1.64 afsked. Bopæl: Forårsvej 22, 2920 Charlottalund.**
- Hasling, H. J. A., f.15.5.85 i Frejlev. P.19.10.03. Fagp.52.08. 1.5.08 mhp. 1.5.14 ass. Kh. 1936 sommerposteksp. Snekersten 28.2.51 afsked. Bopæl: Amager Fælledvej 3, 3., 2300 Kh. K.**
- Hasløv, O. K. K. V., f.10.9.11 i Kh. P.&T.1.9.30. Fagp.I 83.33. 1.9.33 mhp. 1.9.36 as. Nykøbing Fl. Fagp.II 49.40. 1.1.42 ass. jbp.1 Kh. 1.11.46 oass. Kh. 1.10.49 jbp.1 Kh. 1.11.54 Kh. 1.5.55 ktr. Kh. 1.7.65 postmester ved indvepvt.17. 30.9.76 afsked. Bopæl: Brobølvej 21, 2610 Rødovre.**
- Hedegaard, C. E., R*, f.22.7.98 i Skanderborg. T.1.5.16. Fagp. 92.18. 1.10.18 mhp. 1.5.22 ass. Århus T. 1.5.28 Århus. Postfagp.40.29. Fagp.II 38.34. 1.1.40 oass. Hobro. 6.12.43—31.1.44 kst. pm. Hobro. 1.4.46 ktr. Hobro. 1.4.56 postmester i Odder. 31.7.65 afsked. Bopæl: Kystlodden 13, 4400 Kalundborg.**
- Heflebowen, A. S., fru (f. From-Petersen), f.14.1.97 i Kh. T.1.10.14. Fagp.80.15. 1.6.15 mhp. 1.10.20 ass. Kh. htg. 1.4.43 oass. Kh. htg. 1.12.53 ktr. Kh. htg. 31.1.67 afsked. Bopæl: Søndersøvej 31, 2920 Gentofte.**
- Heine, G., fru (f. Luplau), f.23.6.96 i Ålborg. T.15.10.15. Fagp.84.18. 1.6.18 mhp. 1.11.21 ass. Ålborg. 1.11.26 ass. Kh. htg. 30.6.63 afsked. Bopæl: Havnegade 33, 2., 1058 Kh. K.**
- Heintze, R. O., f.18.4.00 i Kh. P.&T.1.7.35 som aspirant. 1.7.37 maskinist. 1.5.41 maskinmester II Fanø-Esbjerg færgeri. 1.4.58 maskinmester i 18.kl. Fanø-Esbjerg færgeri. 1.7.69 skibsmaskinmester Fanø-Esbjerg færgeri. 30.4.70 afsked. Bopæl: Rørkjærsgade 12, 2., lejl. 205, 6700 Esbjerg.**
- Helleskov, R., f.28.7.95 i Fåborg. P.1.10.13. Fagp.85.16. 1.10.18 mhp. 1.10.19 ass. Odense. 1.8.20 Kerteminde. 1.9.37 oass. Skive. 1.11.42 Roskilde. 1.10.44 ktr. Slagelse. 1.10.53 postmester i Fredensborg. 28.2.59 afsked. Bopæl: Dronningens Tværgade 46, 3., 1302 Kh. K.**
- Henriksen, K. K., f.30.7.16 i Marstal. P.&T.1.9.32. Fagp.I 98.35. 1.9.35 mhp. 1940 forstærkerkursus. 1.8.40 ass. Kh. T. 1.9.40 ass. gdir. Fagp.II 62.43. 1.10.46 oass. Korsør. 1.4.53 ktr. Kolding T. 1.11.58 stationsleder Odense T. 31.7.76 afsked. Bopæl: Kristians Dalls Allé 47, 5250 Fruens Bøge.**
- Henriksen, K. O., f.7.9.12 i Kh. P.&T.1.9.32. Fagp.I 83.35. 1.9.35 mhp. 1.9.38 ass. Kh. Fagp.II 41.40. 1.10.41 girokt. 1.3.44 jbp.1 Kh. 1.4.49 oass. Kh. 1.10.56 ktr. Kh. 7.1.—28.2.65 kst. pm. Herlev postkontor. 1.8.66 postmester ved indvepvt. 16. 30.9.75 afsked. Bopæl: Snehvidevej 17, 2730 Herlev.**
- Henriksen, S. A., f.26.8.00 i Frclia. T. 1.6.25 som telegrafarbejder. 1.7.31. monter II. 1.5.39 monter I. 1.2.47 mekaniker II. 1.12.54 mekaniker I. 1.4.60 overmekaniker i 12.kl. 1.4.63 overmekaniker i 15.kl. 2.ingdistr. (Esbjerg). 31.12.67 afsked. Bopæl: Cort Adelers Gade 21, 2., 6700 Esbjerg.**
- Henriksen, V. K., f.28.1.12 i Neksø. P.&T.1.9.30. Fagp.I 66.33. 1.9.33 mhp. 1.9.36 ass. Maribo. 1.2.38 ass. Rønne. 1.4.61 oass. Rønne. 31.12.75 afsked. Bopæl: Malmøvej 12, 3700 Rønne.**
- Hergaard, H. C., f.22.2.96 i Odder. P.1.10.12. Fagp.90.15. 1.12.16 mhp. 1.10.19 ass. Århus. 15.6.20 Kolby. 1.3.22 Århus. Fagp.II 52.28. 1.5.29 jbp.2 Frclia. 1.5.35 Frclia. 1.11.38 oass. Herning. 1.5.38 jbp.2 Frclia. 1.5.42 Kh. 1.6.45 postmester i Rønde. 30.6.64 afsked. Bopæl: Banegårdsgade 16, 2., E, 8000 Århus C.**
- Hermansen, E. A., f.13.5.03 i Århus. T.16.9.22. Fagp.98.25. 1.10.25 mhp. 1.10.28 ass. Haderslev. 1.4.29 Kh. Postfagp. 37.31. 1.5.32 Kolding. 1.5.35 Nykøbing S. Fagp.II 46.37. 1.10.37 Ringsted. 1.1.43 Randers. 1.4.45 oass. Århus. 1.9.54 postmester i Christiansfeld. 1.10.62 postforvalter ved Højbjerg postekspedition. 31.5.73 afsked. Bopæl: Langenæs Alle 43, 2. tv., 8000 Århus C.**
- Hermansen, W., f.10.12.07 i Marstal. P.1.9.24. Fagp.I 76.27. 1.9.27 mhp. 1.9.30 ass. Slagelse. 1.2.33 Helsingør. Fagp. II 38.34. 1.9.35 Tølløse. 1.11.39 Helsingør. 12.10—30.11.42 kst. pm. Tølløse. 1945 sommerposteksp. Espergærde. 1.3.46 oass. Horsens. 1.12.54 postmester i Mern. 31.12. 74 afsked. Bopæl: Hjortsegårdsvvej 1, 4771 Kalvehave.**
- Hesseldahl, R., fru (f. Bak), f.26.11.01 i Kristrup. T.16.8. 19. Fagp.93.21. 1.9.22 mhp. 1.9.25 ass. Kh. T. 1.6.26 Århus T. 1.4.56 oass. Århus T. 31.12.68 afsked. Bopæl: Grønnegade 4, 8000 Århus C.**
- Hildestad, E. M., frk., f.13.1.93 i Århus. P.1.10.12. Fagp. 95.15. 1.6.17 mhp. 1.10.19 ass. Galten. 15.4.—17.5.20 u.f.nr. 18.5.20 Silkeborg. 16.4.—12.7.21 u.f.nr. 13.7.21 Nr. Nebel. 15.2.23 Vejle 1.2.48 oass. Vejle. 31.1.58 afsked. Bopæl: Vedelsgade 8, 2., 7100 Vejle.**

- Hindevad, A., fru (f. Hakonsen), f.8.11.99 i Arhus. T.2.2.17. Fagp.99.17. 1.11.17 mhp. 1.3.23 ass. Arhus T. 1.6.26 Kh. T. 1.5.—31.10.29 og 23.2.—22.8.34 u.f.nr. 1.7.48 oass. Kh. htg. 1.6.58 ktr. Kh. htg. 30.11.69 afsked. Bopæl: Lange-Müllersgade 1, 2100 Kh. Ø.**
- Hindsberg, E., fru (f. Lundbeck), f.10.12.91 på Frberg. T.1.9.08. Fagp.92/5.10. 1.2.10 mhp. 1.1.17 ass. Kh. htg. 31.5.59 afsked. Bopæl: Støvringvej 20, 2720 Vanløse.**
- Hjelme, J. K., f.15.3.97. T.1.5.19. Fagp.79.20. 1.7.22 mhp. 1.7.25 ass. Kh. htg. 31.7.38 afsk. p. gr. af sygd. 1.8.43 ass. Kh. htg. 30.11.65 afsked. Bopæl: Kildemosevej 3, 3060 Espergerde.**
- Holbech, J. K., frk., f.22.10.02 i Frčia. T.16.8.19. Fagp.81.21. 1.9.22 mhp. 1.9.25 ass. Frčia T. 1.8.27 Haderslev. 1.4.29 Kolding. 1.4.53 Kolding T. 1.4.56 oass. Kolding T. 31.10.72 afsked. Bopæl: Låsbygade 6, 6000 Kolding.**
- Holk, M. C., R*, f.2.5.94 i Hjørring. P.1.4.11 Fagp.76.14. 1.9.15 mhp. 1.6.19 ass. Skagen. 1.7.20 Hobro. Fagp.II 41.24. 1.10.35 oass. Maribo. 1.4.43 ktr. Maribo. 1.4.48 post- og telegrafkasserer i 21. lkl. Viborg. 31.5.64 afsked. Bopæl: Vangedevej 221, st. th., 2860 Søborg.**
- Hollesen, A., f.1.12.03 i Nibe. P.1.9.20. 1.4.21—31.10.22 ude af postv. Fagp.I 66.25. 1.4.25 mhp. 1.4.28 ass. Løgster. 1.9.28 Thisted. 28.4.29 Åbybro. 1.9.31 Kh. Fagp.II 47.33. 1.11.33 Tølløse. 1.9.35 jbp.2 Frčia. 1.4.40 Frčia. 1.12.40 jbp.2 Frčia. 1.9.42 Frčia. 1.7.44 oass. Skive. 1.8.46 jbp.2 Frčia. 1.8.50 Odense. 1.6.54 postmester i Hurup Thy. 30.6.73 afsked. Bopæl: Blåkildevvej 24, 9220 Ålborg Øst.**
- Holm, E., frk., f.19.6.00 i Lemvig. T.1.6.17. Fagp.94.20. 1.6.20 mhp. 1.6.23 ass. Kh. rtf. 1.4.54 oass. Kh. rtf. 31.3.68 afsked. Bopæl: Sallingvej 81 B, 2., 2720 Vanløse.**
- Holm, E. C., fru (f. Andersen), f.21.7.03 i Kh. T.1.5.20. 1.5.25 kontorist. 1.4.45 kontorass.II 1.4.50 kontorass.I 1.4.64 overkontorassistent Kh. htg. 1.7.70 afsked. Bopæl: Jens Munks Gade 14, 5., 2100 Kh. Ø.**
- Holm, P. V., f.13.8.02 i Kalundborg. T.1.9.18. Fagp.83.19. 1.9.19 mhp. 1.9.24 ass. Kh. htg. 1.10.49 oass. Kh. htg. 30.9.69 afsked. Bopæl: Jens Munks Gade 14, 5. tv., 2100 Kh. Ø.**
- Holm-Petersen, L. S., frk., f.7.8.99 i Rygårde. T.1.9.18. Fagp.105.19. 1.5.19 mhp. 1.9.24 ass. Kh. T. 1.8.37—31.7.38 u.f.nr. 1.10.45 Arhus T. 1.4.55 oass. Arhus T. 31.5.67 afsked. Bopæl: Skolegade 7, 4., 8000 Arhus C.**
- Holme, A. M., frk., f.28.4.99 på Mejby mark. T.1.2.17. Fagp.81.17. 1.11.17 mhp. 1.2.23 ass. Arhus T. 1.2.—30.4.25 u.f.nr. Ass. Arhus T. 30.4.66 afsked. Bopæl: Ordrupvej 15, 2. th., 8000 Arhus C.**
- Holte, T. J., f.4.7.88 i Drager. P.1.9.04. Fagp.92.07. 1.11.07 mhp. 1.8.13 ass. Kh. 1.7.31 ass. Kh. 1.2.38 ktr. Kh. 31.7.58 afsked. Bopæl: Bodestræde 5, 2791 Drager.**
- Honoré-Larsen, E., fru (f. Møller), f.19.11.96 i Skagen. T.4.9.13. Fagp.94.16. 1.8.16 mhp. 1.11.19 ass. Kh. T. 1.11.20 gdr. 1.5.42 oass. gdr. 30.11.63 afsked. Bopæl: Borups Allé 196, 1. th., 2400 Kh. NV.**
- Hornbæk, A. Høegh, f.12.3.29 i Pindstrup. P.&T.1.9.45. Fagp.I 52.48. 1.9.48 mhp. 1.9.50 ass. Kh. 25.10.51 Rønne. Fagp.II 38.56. 1.5.57 Randers. 1.9.61 oass. Randers. 1.5.69 postforvalter ved posteksp. Randers 2. 31.1.76 afsked. Bopæl: Sennelsgade 12, 8900 Randers.**
- Hulbeck, E. J. E., frk., f.26.6.95 i Næstved. T.1.2.15. Fagp. 82.15. 1.11.15 mhp. 1.2.21 ass. Kh. T. 1.4.25 Næstved. 26.4.31. Kh. rtf. 1.4.52 oass. Kh. rtf. 30.6.62 afsked. Bopæl: Rådmand Steins Allé 16 A, 3., 2000 Kh. F.**
- Hunnerup, E. M. S., frk., f.19.5.01 i Hjørring. T.1.9.18. Fagp.77.19. 1.5.19 mhp. 1.9.24 ass. Hjørring. Postfagp. 48.30. 1.10.46 oass. Hjørring. 1.4.54 ass. (e. ans.) Hjørring. 31.1.56 afsked. Bopæl: Springvandspladsen 1, 2., 9800 Hjørring.**
- Hvas, E., f.19.8.03 i Frhavn. T.15.5.19. Fagp.97.21. 1.6.22 mhp. 1924 radiocertifikat af I. kl. 1.6.25 ass. Frčia T. 1930 kursus i stationsteknik ved St. Nord. 28.9.32 Frčia. Postfagp.58.33. 1.1.34 Frčia T. 29.4.34 Horsens. 1.11.35 Frčia T. 1937 forstærkerkursus. Fagp.II 50.38. 1.10.40 Kolding. 1.2.42 oass. Haderslev. 1.9.48 ktr. Kh. rtf. 1.4.54 overkontrollør Kh. rtf. 31.12.69 afsked. Bopæl: Cæciliavej 5, 4., 2500 Valby.**
- Hvild-Nielsen, N. L., f.17.10.01 i Stevnstrup. P.1.9.18. Fagp.I 66.21. 1.9.21 mhp. 1.9.24 ass. Hjørring. 1.10.25 ass. Jelling. 31.5.71 afsked. Bopæl: Stationsvej 4, 7300 Jelling.**
- Høeg, E. B., f.18.4.03 i Frčia. T.16.8.19. Fagp.90.21. 1.9.22 mhp. 1924 radiocertifikat af I. kl. 1.9.25 ass. Frčia T. 15.11.28 Blåvand radio. 5.9.32 Skive. Postfagp.43.33. 1.1.34 Frčia. T. 17.4.34 Arhus. 15.10.35 Kh. htg. 1.4.47 oass. Kh. htg. 1.11.56 ktr. Lyngby radio. 1.5.54 overkontrollør Lyngby radio. 30.9.69 afsked. Bopæl: Ravnebjerg 1 D, 5600 Fåborg.**
- Høgsbro, O., cand. phil., løjtnant, f.28.3.05 i Odense. T.16.8.20. Fagp.90.23. 1.9.23 mhp. 1.9.26 ass. Kh. T. 1.10.27—30.4.28 u.f.nr. 1931 forstærkerkursus og kursus i måle- og spidseteknik. 28.9.32 Kh. 7.12.33 radiointgt. Postfagp.41.33. Fagp.II 40.36. 25.4.37 Kh. 1937 bestyrer af Det rullende Postkontor. 8.10.39 Kh. rtf. 1.9.44 oass. Kh. rtf. 1.11.53 Kh. 1.7.54 ktr. Kh. 1.11.63 postmester ved indlevpkt. 40. 30.4.74 afsked. Bopæl: Pilevænget 4, 2800 Lyngby.**
- Høgsbro, P., frk., f.23.5.00 i Lendemark. T.1.4.16. Fagp. 102.16. 1.1.17 mhp. 1.4.22 ass. Rønne. 1.10.22 Kh. T. Postfagp. 49.29. 1.5.31 Kh. 1.9.45 oass. Kh. 31.5.67 afsked. Bopæl: Mariendalsvej 52, F. 4., 2000 Kh. F.**
- Høiby, A. R., f.26.8.04 i Kh. T.17.5.20. Fagp.88.22. 16.23 mhp. 1.6.26 ass. Naksvok. Postfagp.50.31. 1.5.31 Kh. Fagp.II 50.34. 1935 forstærkerkursus. 1.3.39 jbp.1 Kh. 1.9.40 Kh. 1.2.41 jbp.1 Kh. 1.2.44 oass. Kh. 1.4.46 jbp.1 Kh. 1.4.52 ktr. Kh. 1.11.62 postmester ved indlevpkt. 10. 31.8.71 afsked. Bopæl: Winsløvsvej 1, 4720 Præstø.**
- Hørylck, J. J., f.27.2.99 i Bastrup. T.1.10.14. Fagp.63.15. 1.6.15 mhp. 1.10.20 ass. Kh. T. 17.2.29 Kh. Postfagp.39.29. 1.4.46 oass. Kh. 31.5.67 afsked. Bopæl: I. H. Mundts Vej 15, 2830 Virum.**
- Høytrup, E. B., fru (f. Taaning), f.13.8.02 i Kerteminde P.1.9.18. Fagp.I 93.31. Tildelt Joseph Michaelsens mindemedalje. 1.9.21 mhp. 1.9.24 ass. Holbæk. 1.5.28 ass. Kerteminde. 31.8.69 afsked. Bopæl: Heibergsvej 28, 5300 Kerteminde.**
- Haastруп, A. K. L. E., f.30.8.95 i Kh. P.1.6.19 som postbud. Postbudfagp.46.21. 1.1.24 elevudd. Fagp.I 89.25. 1.4.25 mhp. 1.4.26 ass. Kh. 1.5.26 Nykøbing S. 1.5.32 Kh. Fagp.II 50.32. 1.10.—30.11.32 kst. pm. Høng. 1.4.—30.6.33 kst. pm. Ruds-Vedby. 1.2.38 oass. Kh. 1.4.46 ktr. Kh. 1.5.56 postmester ved indlevpkt. 12. 31.8.55 afsked. Bopæl: Ved Bellahøj 37/7v. Vest, 2700 Brønshøj.**
- Ibsen, A. O., frk., f.14.5.01 i Arhus. T.1.1.19. Fagp.103.19. 1.9.19 mhp. 1.1.25 ass. Arhus T. 1.4.44 oass. Arhus T. 1.9.52 ktr. Arhus T. 31.5.66 afsked. Bopæl: Vestergårds-gade 28, 4. tv., 8000 Arhus C.**
- Iversen, I. K., fru (f. Jensen), f.4.10.13 i Kh. P.&T.1.10.34. 1.11.37 kontorist. 1.7.47 kontorass.II. 1.4.56 kontorass.I 1.4.61 overkontorassistent girokt. 31.12.73 afsked. Bopæl: Vendersgade 13, 3. th., 1363 Kh. K.**
- Jacobsen, A. C., fru (f. Kruse), f.29.11.02 i Ebeltoft. P. 1.5.19 som kontorist. 1.4.44 kontorass. II. 1.4.46 kontorass. I. 1.4.65 overkontorassistent KoldingT. 30.4.70 afsked. Bopæl: Margrethesvej 9, 6000 Kolding.**
- Jacobsen, B. C. H., f.24.3.00 i Struer. T.2.2.17. Fagp.77.17. 1.11.17 mhp. 1.3.23 ass. Frčia T. 1.4.46 oass. Frčia T. 31.3.70 afsked. Bopæl: Friggsvej 8, 2., 7000 Fredericia.**
- Jacobsen, C., f.15.8.97 på Frberg. P.1.10.15. Fagp.I 77.19. 1.10.19 mhp. 1.10.21 ass. Maribo. 1.10.27 Kh. 1.9.28 girokt. Fagp.II 37.30. 1.5.31 jbp.1 Kh. 1.5.37 Kh. 1.2.40 oass. Kh. 1.3.48 ktr. Vejle. 1.10.57 postmester i Frværk. 31.8.67 afsked. Bopæl: Hillerødholms Allé 83, 2. tv., 3400 Hillerød.**
- Jacobsen, G. E. B., frk., f.26.1.93 i Varde. T.12.8.09. Fagp. 69.11. 1.6.11 mhp. 1.12.18 ass. Kh. htg. 28.2.50 afsked. Bopæl: Østbanegade 35, St., 2100 Kh. Ø.**
- Jacobsen, J., løjtnant, f.27.5.91 i Varde. P.1.9.07. Fagp. 66.11. 1.5.11 mhp. 1.6.16 ass. Ringsted. 1.10.16 Odense. 1.8.19 Kolding. Fagp.II 51.21. 1.5.27 Kh. 1.11.27 jbp.1 Kh. 1931 sommerposteksp. Snekersten. 1.7.31 oass. Kh. 1.8.39 ktr. Kh. 1.6.51 postmester ved indlevpkt. 7. 31.5.61 afsked. Bopæl: Georginevej 3, 2. th., 2300 Kh. S.**

- Jacobsen, R. I., fru (f. Beck), f.19.9.09 i Esbjerg. P.&T. 15.9.31 som ekstrakontorist. 1.2.34 kontorist. 1.9.35 elev. Fagp.I 74.37. 1.5.37 mhp. 1.5.40 ass. Store-Heddinge. 1.4.41 Skanderborg. 1.11.58 oass. Arhus. 30.9.68 afsked. Bopæl: Rosenvangs Allé 199 B, 8270 Højbjerg.**
- Jakobsen, A. J. F., R*, f.15.10.97 i Frhavn. P.1.10.13. Fagp. 88.16. 1.10.18 mhp. 1.10.19 ass. Alborg. Fagp.II 57.24. 1.11.29 jbp.2 Alborg. 1.7.32 jbp.2 Frclia. 1.11.38 Frclia. 1.9.37 oass. Esbjerg. 1.4.44 ktr. Odense. 1.6.47 overkontrollør jbp.2 Frclia. 1.10.54 postmester i Nakskov. 31.10.67 afsked. Bopæl: Sletterhagevej 33, 2. th., 8240 Risskov.**
- Jakobsen, H. E., fru (f. Jepsen), f.2.3.01 i Brande. T.1.9.18. Fagp.97.19. 1.5.19 mhp. 1.9.24 ass. Frclia T. 1.8.25 Vejle. 15.11.28 Brande. 21.10.29 Herning. Postfagp.48.30. 1.5.31 Kh. Fagp.II 44.33. 1.9.42 oass. Kh. 1.6.51 ktr. Kh. 1.3.61 postmester ved indlevpct. 31. 30.4.68 afsked. Bopæl: Dyrehavegårdsvej 50 C, 2800 Lyngby.**
- Jakobsen, J. N. O., f.9.2.11 i Odder. P.&T.1.4.50 som værkstedsformand. 1.4.53 værkemester II P.&T.s værksteder. 1.4.58 værkemester i 18.lkl. P.&T.s værksteder. 1.4.63 værkemester i 21.lkl. P.&T.s værksteder. 30.5.72 afsked. Bopæl: Stationsvej 2, Okkerup, 5762 Vester-Skerninge.**
- Jensen, A. B., f.28.8.03 i Hundeleve. T.16.8.20. Fagp.84.23. 1.9.23 mhp. 1.9.26 ass. Kh. T. 1931 radiocertifikat af I. kl. 1934 kursus i overdragning ved St. Nord. 1.4.48 oass. Kh. htg. 1.7.58 ktr. Kh. htg. 31.5.72 afsked. Bopæl: Vodroffs Tværgade 2, 2. tv., 1909 Kh. V.**
- Jensen, A. H., R*, f.16.3.99 i Skodsbøl. P.1.9.20. Fagp.I 83.23. 1.9.23 mhp. 1.9.26 ass. Viborg. 1.5.27 Ringkøbing. 1.5.28 Kh. 10.9.28 Hobro. Fagp.II 41.30. 1.5.31 Hjørring. 1.4.44 oass. Vejle. 1.4.52 ktr. Hjørring. 1.2.59 postmester i Fåborg. 31.3.68 afsked. Bopæl: Svanelundsvej 28, 9800 Hjørring.**
- Jensen, A. Juel, R*, f.19.12.03 i Horsens. T.16.8.20. Fagp. 104.23. 1.9.23 mhp. 1.9.26 ass. Frclia T. Postfagp. 51.32. 1.6.32 Kolding. 1933 forstærkerkursus og kursus i måle- og spildeteknik. Fagp.II 52.35. 1.3.36 Korsør. 1.1.39 jbp.2 Frclia. 1.4.40 Frclia. 29.11.40—31.1.41 kst. pm. Troense. 1.1.43 oass. Kalundborg. 1.11.49 ktr. Sønderborg. 1.2.57 postmester i Vojens. 1.8.62 postmester i Lemvig. 31.8.71 afsked. Bopæl: Bros Allé 1, 5500 Middelfart.**
- Jensen, A. J., fru (f. Nielsen), f.6.7.02 i Frclia. T.1.1.19. Fagp.96.19. 1.9.19 mhp. 1.1.25 ass. Frclia T. 29.4.34 Århus T. 1.4.45 oass. Århus T. 31.5.59 afsked. Bopæl: Postkontoret, 3480 Fredensborg.**
- Jensen, A. S., fru (f. Petersen), f.12.12.22 i Odense. P.&T. 1.5.43. 1.4.46 kontorist. 1.12.51 kontorass. II. 1.4.61 kontorass. I. 17.11.63—16.5.64 u.f.nr. 1.4.69 overkontorassistent Odense T. 31.1.77 afsked. Bopæl: Juvelvej 12, 5000 Odense.**
- Jensen, A. W., R*, f.14.9.90 i Nyborg. P.30.9.06. Fagp.78.10. 1.5.10 mhp. 1.10.15 ass. Odense. Fagp.II 61.18. 1.11.22 Kh. 1.5.25 jbp.1 Kh. 1.7.31 ass. Kh. 1.5.37 ktr. Kh. 1.3.49 post- og telegrafkasserer Kh. 31.8.57 afsked. Bopæl: Mariendalsvej 42, 3., 2000 Kh. F.**
- Jensen, C., R*, f.21.4.01 i Sommersted. P.&T.1.10.33 som montør I. 1.7.39 overmontør. 1.4.46 mekaniker I. 1.4.50 overmekaniker. 1.4.54 centralmester 2.ingdistr. (Tønder). 1.9.54 centralmester 2.ingdistr. (Haderslev). 1.6.55 telegrafmester i 18.lkl. 1.ingdistr. (Kh). 1.5.59 telegrafmester i 18.lkl. 2.ingdistr. (Abenrå). 1.4.63 overtelegrafmester i 21.lkl. 2. ingdistr. (Abenrå). 31.12.69 afsked. Bopæl: Karpedam 30, 1., 6200 Abenrå.**
- Jensen, C. J., f.7.4.02 i Ribe. T.16.8.20. Fagp.93.23. 1.9.23 mhp. 1.9.26 ass. Frclia T. 4.12.30 Varde. Postfagp.36.32. 25.4.37 Frclia T. 1.10.40 Ribe. 1.11.45 oass. Viborg. 1.3.50 postforvalter ved postseksp. Odense 2. 30.11.69 afsked. Bopæl: Skjalm Hvides Vej 2, st. th., 5000 Odense.**
- Jensen, Ewart, kgl. translator i engelsk & statsaut. translator i spansk, f.4.9.95 i Vestervig. P.1.10.12. Fagp. 93.15. 1.5.17 mhp. 1.10.19 ass. Glimsbjerg. 1.6.20 Kh. Fagp.II 61.23. 4.2.—31.3.24 kst. pm. Borre. 1.10.26 girokt. 1.7.31 gdir. 1.5.36 oass. gdir. 1.4.47 ktr. gdir. 1.9.55 postmester i Jyderup. 30.9.65 afsked. Bopæl: Nordvestvej 5 B, 1., 4300 Holbæk.**
- Jensen, E. F., fru (f. Petersen), f.24.8.85 i Århus. T.4.8.05. 1.2.06 mhp. Fagp.76¹/₃.07. 1.5.07 ass. Århus. 1.1.09 Alborg. 1.2.19 Kh.T. 1.5.26 ktr.II Kh.T. 1.5.37 ktr. Kh.htg. 31.8.50 afsked. Bopæl: Fortegården, Sletterhagevej 47. 1. tv., 8240 Risskov.**
- Jensen, E. I. M., fru (f. Nielsen), f.5.12.01 i Nyborg. T.1.1.19. Fagp.93.19. 1.9.19 mhp. 1.1.25 ass. Korsør. Postfagp. 35.30. 27.4.30 Kh. T. 1.5.32 Kh. 1.4.48 oass. Kh. 31.12.68 afsked. Bopæl: Frederiksberg Allé 60, 3. Havehus, 1820 Kh.V.**
- Jensen, E. L. H., frk., f.3.7.98 på Thurø. T.1.4.16. Fagp. 82.16. 1.1.17 mhp. 1.7.20—31.5.21 u.f.nr. 1.3.23 ass. Svendborg. 1.6.23 Kh. T. 1.11.23 Svendborg. Postfagp.35.30. 1.5.31 ass. Kh. rtf. 31.7.65 afsked. Bopæl: Willemoesgade 72, 4., 2100 Kh. Ø.**
- Jensen, E. M., fru (f. Pedersen), f.14.3.16 i Næstved. P.&T.1.3.38. 1.7.40 kontorist. 1.4.49 kontorass. II. 1.4.60 kontorass. I. 1.4.69 overkontorassistent girokt. 30.4.76 afsked. Bopæl: Sorgenfrigårdsvej 101, 2800 Lyngby.**
- Jensen, H., f.24.4.14 i Hadsund. P.&T.1.9.30. Fagp.I 65.33. 1.9.33 mhp. 1.5.38 ass. Ribe. Fagp.II 44.42. 1.5.43 Randers. 27.9.—31.10.45 kst. pm. Ørsted. 29.1.—31.3.46 kst. pm. Hirtshals. 1.7.47 oass. Randers. 1.7.51—31.7.52 kst. pm. Bråskov. 1.10.55 postmester i Allinge. 1.1.66 postmester i Pakse. 30.6.74 afsked. Bopæl: Gersagerparken 75.4. th., 2670 Greve Strand.**
- Jensen, H. E., f.10.12.03 i Frclia. T.16.8.20. Fagp.83.23. 1.9.23 mhp. 1.9.26 ass. Frclia T. 1.5.31 Århus T. Postfagp.40.33. 1.4.56 oass. Århus T. 31.7.73 afsked. Bopæl: Hans Brogesgade 5, 2., 8000 Århus C.**
- Jensen, H. F. D., frk., f.22.1.94 i Trollesgave. T.2.1.14. Fagp.70.14. 1.10.14 mhp. 1.2.19 ass. Nykøbing Fl. 31.1.64 afsked. Bopæl: Østre Allé 15, st., 4800 Nykøbing Fl.**
- Jensen, H. M., f.3.2.15 i Århus. P.&T.1.12.42 som aspirant. 1.12.44 monter I. 1.4.49 mekaniker II. 1.4.54 tegner 3. ingdistr. (Århus). 1.4.56 telegrafmester i 15.lkl. 3.ingdistr. (Århus). 1.4.62 telegrafmester i 18.lkl. 3.ingdistr. (Århus). 1.9.68 overtelegrafmester i 21.lkl. 3.ingdistr. (Århus). 30.4.76 afsked. Bopæl: V. Ringgade 236, 8000 Århus C.**
- Jensen, H. W., R*, f.16.8.15 i Frclia. P.&T.1.9.31. Fagp.I 86.34. 1.9.34 mhp. 1.9.39 ass. Odense. Fagp.II 56.42. 2.2.—31.3.46 kst. pm. Vinderup. 1.2.47 oass. Odense. 1.10.52 ktr. Silkeborg. 1.11.55 overkontrollør Alborg. 1.3.62 postmester i Vejle. 1.1.66 postmester i Odense. 31.1.75 afsked. Bopæl: Vesterbro 58, 1., 5000 Odense.**
- Jensen, I., frk., f.6.5.00 i Kristrup. T.1.2.17. Fagp. 82.18. 1.6.18 mhp. 1.2.23 ass. Thisted. 1.9.28 Kh. T. Postfagp. 44.30. 1.5.31 Kh. 1.11.46 oass. Kh. 30.6.67 afsked. Bopæl: Under Elmene 8, 1. th., 2300 Kh. S.**
- Jensen, I., frk., f.3.3.02 i Holsted. T.15.5.19. Fagp.103.21. 1.6.22 mhp. 1.6.25 ass. Frclia. T. 26.9.27 Tønder. 1.4.29 Kh. T. Postfagp.44.31. 1.5.31 Kh. 1.4.48 oass. Kh. 31.3.69 afsked. Bopæl: Herringgade 10, 1., 2100 Kh. Ø.**
- Jensen, J. P. V. B., f.6.9.94 i Sct. Jørgensbjerg. P.1.10.12. Fagp.61.15. 1.10.18 mhp. 1.10.19 ass. Kh. 1.6.43 oass. TÅstrup. 1.5.47 Roskilde. 1.5.54 postmester i Græsted. 30.9.64 afsked. Bopæl: Bakkevej 5, 3230 Græsted.**
- Jensen, Magnus, f.28.2.99 i Nyborg. P.1.10.15. Fagp.I 67.19. 1.10.19 mhp. 1.10.21 ass. Kh. 1.5.22 Gramby. 1.5.24 Gråsten. Fagp.II 45.27. 1.11.27 Odense. 1.11.30 Frclia. 1.4.31 jbp.2 Frclia. 1.4.37 Odense. 1.6.40 oass. Odense. 1.4.48 ktr. Odense. 1.10.54 postmester i Brædstrup. 31.1.67 afsked. Bopæl: Kollektivhus »Hanneruphus«, Viaduktvej 5-43, 7000 Frclia.**
- Jensen, Martin, R*, f.2.6.05 i Ellidshøj. P.1.9.24. Fagp.I 71.27. 1.9.27 mhp. 1.9.30 ass. Brønderslev. 1.3.32 Aabybro. 15.5.36 Alborg. Fagp.II 48.36. 1.4.45 ass. Viborg. 1.10.50 ktr. Skive. 1.2.55 overkontrollør Horsens. 1.4.59 postmester i Skive. 30.6.75 afsked. Bopæl: Slotsgade 1, 2., 7800 Skive.**

- Jensen, M. N.**, f.26.6.01 i Vejle. T.1.9.17. Fagp.88.18. 1.6.18 mhp. 1922 delager i Wheatstone ved den internationale telegrafkonkurrence i Berlin. 1.9.23 ass. Kh. T. 1.11.29—26.4.30 tj. på St. Nord.s station i London. Postfagp.46.32. Fagp.II 48.34. 1935 forstærkerkursus. 1939 bestyrer af Det rullende Postkontor. 1.9.41 oass. Kh. 1.7.46 Kh. rtf. 1.4.49 ktr. Kh. rtf. 30.6.68 afsked. Bopæl: Aløkkevej 27, 2, 2720 Vanløse.
- Jensen, N. P. J.**, f.1.6.1.02 i Sæby, Roskilde. P.1.3.19. Fagp.I 75.22. 1.3.22 mhp. 1.3.25 ass. Kh. 1.10.25 Hedehusene. 1.2.28 Kh. 1.9.28 girokt. 1.9.38 Fåborg. 1.5.51 oass. Odense. 1.11.58 postmester i Lunderskov. 31.12.69 afsked. Bopæl: Skovlykkevej 1 A, 6000 Kolding.
- Jensen, P. K. K.**, frk., f.1.6.95 i Råby. T.1.9.12. Fagp.76.13. 1.6.13 mhp. 1.10.19 ass. Århus. 1.5.20 ass. Kh.htg. 31.10.62 afsked. Bopæl: Willemoesgade 70, 4, 2100 Kh. Ø.
- Jensen, R. E. A.**, frk., f.2.9.98 i Kh. P.1.10.16. 1.1.17 kontorist. 1.10.34 kontorass.II. 1.4.46 kontorass.I 1.4.61 overkontorassistent girokt. 31.5.66 afsked. Bopæl: Engshavevej 70, 4., 1674 Kh. V.
- Jensen, S. A. H.**, f.25.10.15 i Kh. P.&T.1.9.32. Fagp.I 87.35. 1.9.35 mhp. 1.11.39 ass. Kolding. 1940 forstærkerkursus. Fagp.II 60.42. 1.10.42 gdir. 1.4.47 oass. gdir. 1.11.53 Kh. 1.2.54 ktr. Slagelse. 1.10.61 postmester i Birkerød. 31.10.74 afsked. Bopæl: Brunevang 64, 1., tv., 2700 Brønshøj.
- Jensen, S. N. S.**, f. 25.8.04 i Århus. P.&T.1.8.37 som monterpirant. 1.8.39 monter I. 1.8.45 mekaniker I. 1.4.46 overmekaniker. 1.4.62 overmekaniker i 15.lkl. 3. ingdistr. 1.4.65 værkemester i 18.lkl. 3.ingdistr. (Århus). 30.8.71 afsked. Bopæl: Hørgaardsvej 23, 8240 Risskov.
- Jentsch, I.**, fru (f. Baadsgaard), f.2.11.91 i Århus. T.1.9.11. Fagp.93.12. 1.6.12 mhp. 1.12.16 ass. Århus T. 1.6.17 Thisted. 1.1.20 Kh. rtf. 1.4.57 ass. Kh. R. 31.12.58 afsked. Bopæl: Gl. Kongevej 130, 3. tv., 1850 Kh. V.
- Jepsen, J. A. H.**, f.21.9.01 i Jerne. T.1.12.19. Fagp.78.22. 1.12.22 mhp. 1.12.25 ass. Esbjerg. 17.4.29 Roskilde. 27.4.30 Frcia T. 1933 radiocertifikat af i. kl. 1935 forstærkerkursus. 25.4.35 Kh. 1.4.40 telegraflaborator. 31.7.41 afsked. 1.12.46 gdir. 1.4.50 oass. telegraflaboratoriet. 1.4.58 ktr. telegraflaboratoriet. 1.4.63 overkontrollør telegraflaboratoriet. 31.5.70 afsked. Bopæl: Christiansdal 57, 2610 Rodovre.
- Jepsen, J. V.**, f.11.7.00 i Frcia. T.1.9.16. Fagp.83.17. 1.6.17 mhp. 1.9.22 ass. Frcia T. 1922 2.premie i Wheatstone ved den internationale telegrafkonkurrence i Berlin. 6.12.27 Lemvig. Postfagp.40.29. 31.3.29 Frcia T. Fagp.II 37.33. 1.3.35 Frcia. 1.10.40 oass. Ringsted. 1.12.51 postmester i Løkken. 31.7.67 afsked. Bopæl: Vegavej 76, 1., 9200 Ålborg SV.
- Jerntved, K. M. L.**, fru (f. Müller), cand. phil., f.18.2.94 i Gentofte. T.2.1.14. Fagp.97.14. 1.10.14 mhp. 1.3.19 ass. gdir. 1.1.28 Kh. R. 1.4.46 oass. Kh. R. 1.4.51 ktr. gdir. 1.10.51 oass. Kh. R. (e. ans.). 30.4.61 afsked. Bopæl: Lille Strandvej 18 G, 4. tv., 2900 Hellerup.
- Jespersen, B. C. O.**, f.2.10.98 i Thisted. P.1.10.14. Fagp.I 60.17. 1.10.19 mhp. 1.10.20 ass. Århus. 1.3.23 Horsens. Fagp.II 49.27. 1.5.28 Århus. 1.5.31 jbp.I Kh. 1.5.37 Kh. 1.3.39 oass. Herning. 1.4.46 ktr. Ringsted. 1.4.51 Næstved. 1.4.55 postmester i Slangerup. 31.10.65 afsked. Bopæl: Mariendalsvej 38 st. tv., 2000 Kh. F.
- Jespersen, G. K.**, frk., f.27.11.99 i Viborg. T.1.9.17. Fagp.87.18. 1.6.18 mhp. 1.9.23 ass. Viborg. Postfagp.58.30. Tildelt Joseph Michaelsens mindemedalje. Fagp.II 57.33. 1.11.40 oass. Holstebro. 1.4.46 ktr. Holstebro. 1.4.55 post- og telegrafkasserer i 21.lkl. Herning. 30.11.69 afsked. Bopæl: H. C. Ørstedsvvej 100, 7400 Herning.
- Jespersen, G. V.**, f.26.4.12 i Ry. P.&T.1.11.36 som landpostbud. 1.11.42 postbud. Postbudfagp.50.41. 1.9.42 elevudd. Fagp.I 66.45. 1.5.46 ass. Århus. Fagp.II 41.49. 1.11.50 oass. Viborg. 1.2.52 postforvalter ved posteksp. Nørresundby 1. 1.11.58 postmester i Ørsted. 30.6.77 afsked. Bopæl: Istedgade 13, 7500 Holstebro.
- Jessen, A.**, fru (f. Jensen), f.27.6.99 i Vestermarie. T.1.1.18. Fagp.97.18. 1.10.18 mhp. 1.2.21—31.1.22 u.f.nr. 1.1.25 ass. Kh. rtf. 1.4.43 oass. Kh. rtf. 1.12.47 gdir. 1.4.51 ktr. gdir. 30.6.69 afsked. Bopæl: Bryggervangen 22, 4. mf. th., 2100 Kh. Ø.
- Johannsen, E. S.**, frk., f.14.8.00 i Nørre-Aby. T.1.6.19. 1.9.20 kontorist. 1.5.41 kontorass.II. 1.4.47 kontorass.I. 1.12.62 overkontorassistent Odense T. 31.8.67 afsked. Bopæl: Langelinie 171, 5000 Odense.
- Johansen, G. E. M. D.**, fru (f. Schwartz), f.27.3.13 i Kh. P.&T.1.11.31. 1.4.37 kontorist. 1.4.46 kontorass. II. 1.11.46-30.4.51 kontorist e. ans. 1.11.57 kontorass. I. 1.4.66 overkontorassistent Kh. (avispkt.). 31.8.75 afsked. Bopæl: Kongelundsvej 2, 2300 Kh. S.
- Johansen, M. I.**, frk., f.22.11.07 i Kh. P.&T. 4.2.30. 1.6.32 kontorist. 1.4.46 kontorass. II. 1.4.49 kontorass. I. 1.4.71 overkontorassistent Roskilde. 31.12.75 afsked. Bopæl: Gullandsstræde 8, 3. th., 4000 Roskilde.
- Johansen, S. S.**, f. 15.2.99 i Frcia. T.1.9.16. Fagp.85.17. 1.6.17 mhp. 1.9.22 ass. Frcia T. 1.5.28 Frcia. Postfagp.41.29. 31.3.29 Kalundborg. 1.5.32 Holbæk. 5.11.—31.12.40 kst. pm. Svinninge. 1.4.45 oass. Brønderslev. 1.12.52 postmester i Hasle. 1.7.58 postmester i Svinninge. 30.9.66 afsked. Bopæl: Hunderupvej 29, 1., 5000 Odense.
- Juhlert, E. F. S.**, f.29.4.98 i Storvorde. P.1.10.14. Fagp.I 74.17. 1.10.19 mhp. 1920 tj. under C.I.S. 1.10.20 ass. Tønder. 1.7.22 Tórshavn. 9.10.24 Korsør. 16.11.24 Ålborg. Fagp.II 49.25. 1.6.25 Tórshavn. 1.5.36 oass. Tórshavn. 1.9.46 postmester i Lohals. 30.4.65 afsked. Bopæl: Jernbanebakken 2, 2., 2800 Lyngby.
- Junge, S.**, fru (f. Junge), f.9.2.97 i Ringkøbing. T.1.11.15. Fagp.96.16. 1.8.16 mhp. 1.11.21 ass. Haderslev. 1.2.25 Århus T. 1.4.53 oass. Århus T. 31.3.64 afsked. Bopæl: Tammerisvej 17, 8240 Risskov.
- Just, E.**, frk., f.27.7.11 i Vejle. P.&T.1.11.31 som ekstrakontorist. 1.8.35 kontorist. 1.9.37 elev. Fagp.I 79.39. 1.5.39 mhp. 1.5.42 ass. Kh. Fagp.II 50.44. 1.4.46 girokt. 1.6.49 oass. girokt. 1.12.56 ktr. Kh. 1.12.67 postmester ved indlevpkt. 3. 30.9.75 afsked. Bopæl: Alekistevej 112 B, 4. th., 2720 Vanløse.
- Jørgensen, D. U.**, civilingeniør. R⁴, f.15.8.00 i Kh. P.&T. 1.3.31 som ingeniørass. 3.ingdistr. (Århus). 15.2.34 gdir. 1.5.37 telegrafing. II gdir. 15.5.39 1.ingdistr. (Kh.). 1.6.40 distriktsingeniør 2.ingdistr. i Åbenrå. 31.8.70 afsked. Bopæl: Troldkær 24, 6200 Åbenrå.
- Jørgensen, E. A.**, f.22.2.02 i Odense. P.1.3.19. Fagp.I 82.22. 1.3.22 mhp. 1.3.25 ass. Marstal. 1.10.25 Humble. 1.5.27 Kh. 15.1.28 Odense. 1.5.28 Kh. Fagp.II 39.31. 1.6.34 jbp.I Kh. 1.9.42 oass. Kh. 1.3.47 jbp.I Kh. 1.10.51 ktr. Kh. 1.6.61 postmester ved indlevpkt. 15. 30.4.70 afsked. Bopæl: Hulgårdsvej 47, 2400 Kh. NV.
- Jørgensen, H.**, f.14.95 i Odense. T.1.9.11. Fagp.78.12. 1.6.12 mhp. 1.10.19 ass. Frhavn. 1.10.26 Esbjerg. 1.5.32 Kh. T. 1.5.37 oass. Kh. htg. 1.4.49 ktr. Kh. htg. 31.12.60 afsked. Bopæl: Julius Valentiners Vej 39, st., 2000 Kh. F.
- Jørgensen, H. J.**, Fog, f.21.7.88 i Bramminge. P.1.10.04. Fagp. 72.07. 1.11.07 mhp. 1.8.13 ass. Kh. 1.10.18 jbp.I Kh. 1.7.31 oass. Kh. 1.5.34 ktr. Kh. 1.4.44 postmester ved indlevpkt.12. 30.4.56 afsked. Bopæl: N. J. Fjords Allé 10, 2., 1957 Kh. V.
- Jørgensen, I. E. S.**, frk., f.26.9.11 i Kh. P.&T.1.9.30. Fagp.I 58.33. 1.9.33 mhp. 1.9.36 ass. Ringsted. 25.4.37 ass. Kh. (toldpkt.). 30.9.76 afsked. Bopæl: Jacob Erlandsensgade 3, 2100 Kh. Ø.
- Jørgensen, J. K. R.**, løjtnant. f.9.7.04 i Ringe. T.16.8.20. Fagp.88.23. 1.9.23 mhp. 1.9.26 ass. Frcia T. 28.9.32 Nyborg. Postfagp.50.33. Fagp.II 52.36. 1.1.38 ass. Jbp.2 Frcia. 1.1.44 Frcia. 1.6.44 oass. Kolding. 8.3.—31.5.49 kst. pm. Augustenborg. 1.3.51 ktr. Rønne. 1.5.59 postmester i Lundby. 30.6.73 afsked. Bopæl: Hørsbjergvej 15, 4700 Næstved.
- Jørgensen, J. P.**, f.29.11.01 i Vroid. T.1.1.18. Fagp.79.18. 1.10.18 mhp. 1.1.24 ass. Silkeborg. Postfagp.46.30. 1.9.45 oass. Silkeborg. 1.4.53 postforvalter ved posteksp. Silkeborg. 1. 1.4.63 post- og telegrafkasserer i 21.lkl. Silkeborg. 31.7.65 afsked. Bopæl: Richtersvej 13, 8600 Silkeborg.

- Jørgensen, R. L., R¹, f.1.3.86 i Tranekær. P.1.12.02. Fagp. 92.06 1.5.07 mhp. 1.5.11 ass. Kalundborg. 1920 tj. under C.I.S. 1.6.20 Nordborg. 1.11.27 postmester Tandslæt. 1.2.32 ktr. Sønderborg. 1.4.34 postmester i Gråsten. 1.9.39 postmester i Åbenrå. 31.3.56 afsked. Bopæl: Frydendal 11-11 A, lejl. 57, 6200 Åbenrå.**
- Jørgensen, R. M. A. C., frk., f.19.12.89 i Randers. P.1.9.07. Fagp.65.11. 1.5.11 mhp. 1.5.15 ass. Kh. 1.9.37 oass. Kh. 30.9.56 afsked. Bopæl: Gl. Vartovvej 28, 3., 2900 Hellerup.**
- Jørgensen, U. H., f.6.1.05 i Roslev. P.1.9.24. Fagp.I 86.27. 1.9.27 mhp. 1.9.30 ass. Skagen. 1.5.31 Sindal. 1.9.31 Toftlund. Fagp.II 61.33. 1.11.33 Kh. 1.11.34 jbp.1 Kh. 1.4.40 Kh. 1.2.41 gdir. 1.2.45 oass. jbp.I Kh. 1.4.50 Kh. 1.4.53 ktr. Kh. 1.1.60 postmester ved København lufthavn postkontor. 30.9.74 afsked. Bopæl: Ved Stationen 9, 1., 2770 Kastrup.**
- Karlsunde, K. C., frk., f.7.4.09 på Frederiksberg. P.&T. 1.5.28. 1.5.33 kontorist. 1.6.44 kontorass.II. 1.4.47 kontorass.I. 1.4.63 overkontorassistent girokt. 31.8.71 afsked. Bopæl: Kongsdalvej 23, 2720 Vanløse.**
- Karmark, E. H. K., frk., f.8.1.00 i Grenå. P.1.3.17. Fagp.I 95.20. 1.3.20 mhp. 1.3.23 ass. Kh. 1.11.26—30.4.27 u.f.nr. 1.5.53 gdir. 1.2.56 Nykøbing Fl. 1.10.58 ass. gdir. 31.1.67 afsked. Bopæl: Vinkelhus 43, 1., 2770 Kastrup.**
- Kinch, A. M. N., fru (f. Olsen), f.20.4.11 i Kh. T.6.1.17. Fagp.88.19. 1.9.19 mhp. 1.2.23 ass. Hornbæk. 1.3.23 ass. Kh. rtf. 30.4.68 afsked. Bopæl: Goldschmidtsvej 16, 2000 Kh. F.**
- Kirchhoff, E. M., fru (f. Rønne), f.21.1.12 i Hillerød. P.&T.1.1.31. 1.2.36 kontorist. 1.4.46 kontorass. II. 1.4.52 kontorass. I. 1.4.66 overkontorassistent gdir. (4.eksplt.). 28.2.75 afsked. Bopæl: Bodenholfs Plads 2, 5. 1430 Kh. K.**
- Kirkegaard, R., fru (f. Andreasen), f.21.7.03 i Randers. T.16.8.19. Fagp.70.22. 1.9.22 mhp. 1.9.25 ass. Kh.T. 11.7.27 girokt. 5.2.28 Kh.T.1.5.38 Århus T. 1.4.57 oass. Århus T. 31.7.70 afsked. Bopæl: Strandparken 12, st., 8000 Århus C.**
- Kjeldmand, S. J. R., R¹, løjtnant, f.1.7.93 i Kolby Kås. P.1.4.11. Fagp.89.14. 1.5.15 mhp. 1.7.18 ass. Skjern. 27.4.19 Føllenslev. 1.5.21 Køge. Fagp.II 53.22. 1.8.26 jbp.1 Nyborg. 4.1.28 Nyborg. 1.2.28 Kh. 1.3.28 jbp.1 Kh. 1.10.32 Kh. 1934 sommerposteksp. Snekekersten. 1.4.35 oass. Kh. 1.12.43 ktr. Kh. 7.6.—31.8.45 kst. pm. Tåstrup. 25.2.46—31.5.47 kst. pm. Frederiksværk. 1.12.53 postmester ved indlevpkt. II. 31.7.63 afsked. Bopæl: Magnoliavej 28, 2500 Valby.**
- Kjeldsen, V., f.29.8.27 i Østerlars. P.&T.1.9.44. Fagp.I 92.47. 1.9.47 mhp. 1.9.49 ass. Sorø. 26.4.51 Kh. Fagp.II 62.55. 1.6.55 gdir. 1.3.57 oass. radioingtj. (kttj.). 1.12.60 gdir. 1.4.61 ktr. gdir. 1.3.67 overkontrollør P.&T.s værksteder (kttj.). 30.11.75 afsked. Bopæl: Kleværprisvej 107, 2650 Hvidovre.**
- Kjelgaard, C. G. W., f.8.8.15 i Randers. P.&T.1.9.34. Fagp.I 76.37. 1.9.37 mhp. 1.9.40 ass. Skive. Fagp.II 49.43. 1.6.45 jbp.2 Frcia. 1.5.50 oass. Hobro. 1.5.51 jbp.2 Frcia. 1.9.55 Ålborg. 1.10.57 ktr. Viborg. 1.5.62 post- og telegrafkasserer Randers. 31.7.75 afsked. Bopæl: Rådmands Boulevard 5, 1., 8900 Randers.**
- Kjærbro, P. E., f.3.8.08 i Randers. P.&T.1.12.33 som postbud. Postbudfagp.51.36. 1.9.37 elevudd. Fagp.I 72.39. 1.5.40 ass. Århus. 1.6.42 Bogense. 1.4.60 oass. Odense. 1.3.63 postforvalter ved posteksp. Odense 3. 31.8.72 afsked. Bopæl: Vidarsvej 7, 1., 8900 Randers.**
- Kjær-Nielsen, K., fru (f. Kjeldgaard), f.25.12.01 i Silkeborg. P.1.9.18. Fagp.I 61.21. 1.9.21 mhp. 1.9.24 ass. Silkeborg 1.5.28 Holbæk. 1.11.30 ass. Bramminge. 30.6.55 afsked. Bopæl: Fengers Allé 14, 6740 Bramminge.**
- Kjær-Pedersen, P. A., R¹, f.13.3.03 i Kh. T.17.5.20. Fagp. 89.22. 1.6.23 mhp. 1.6.26 ass. Kh.T. Postfagp. 48.31. 1.5.32 Kh. Fagp.II 48.34. 1.12.36 opms.kt. 1.2.44 oass. opms.kt. 1.4.49 ktr. opms.kt. 1.9.59 postmester ved Hellerup postkontor. 31.3.72 afsked. Bopæl: Hoffmeyervej 7, st. th., 2000 Kh. F.**
- Klens, F. L., f.8.8.01 i Hobro. T.1.9.18. Fagp. 76.19. 1.9.19 mhp. 1.9.24 ass. Slagelse. 1.11.26 Odense. Postfagp. 49.31. Fagp.II 47.34. 1.8.42 oass. Nyborg. 1.4.50 ktr. Vordingborg. 1.3.54 ktr. Odense. 30.9.68 afsked. Bopæl: Læssøsgade 13, 3. th., 5000 Odense.**
- Klens, G., frk., f.28.8.97 i Kh. T.1.11.15. Fagp.87.16. 1.8.16 mhp. 1.11.21 ass. Kh.T. 9.1.23 gdir. 21.6.27 ass. Kh.rtf. 30.4.57 afsked. Bopæl: Sofievej 14, 1., 2840 Holte.**
- Klens, S. G., f.4.7.00 i Kh. T. 1.9.17. Fagp. 82.18 1.6.18 mhp. 1.4.—30.9.23 u.f.nr. 1.3.24 ass. Kh. T. 1.1.32 materieldep. 1.5.44 Kh. htg. 1.4.49 oass. Kh. htg. 1.8.59 ktr. Kh. htg. 31.8.67 afsked. Bopæl: Toftevej 17, 2840 Holte.**
- Klim, A. E., R¹, f.23.7.89 i Kh. P.8.5.05. Fagp.68.09. 1.5.09 mhp. 1.8.14 ass. Kh. Fagp.II 43.21. 1930 sommerposteksp. Skodsborg. 1.7.31 oass. Kh. 1.8.35 ktr. Kh. 1.2.49 postmester ved indlevpkt.2. 31.7.59 afsked. Bopæl: Ved Klosteret 8, st. th., 2100 Kh. Ø.**
- Klüver, E. C., fru (f. Nielsen), f.9.3.09 på Frberg. P.&T.1.3.30. 1.4.33 kontorist. 1.4.45 kontorass. II. 1.4.46 kontorass. I. 1.4.69 overkontorassistent Kh. (K). 30.11.74 afsked. Bopæl: Thorupgårds Alle 11, 2720 Vanløse.**
- Klüwer, H. A., f.20.11.96 i Horsens. T.1.9.13. Fagp. 74.14. 1.6.—30.9.14 ude af tgravf. 1.10.14 mhp. 1.1.20 ass Kh.T. 1.11.29—16.4.30 tj. på St.Nord.s station i London. 1937 kursus i kabelmåling og stationsteknik ved St.Nord. 1.10.40 oass. Kh. htg. 1.4.50 ktr. Kh. htg. 30.11.63 afsked. Bopæl: Sirgrævej 64, 1. tv., 2770 Kastrup.**
- Klänning, A. F., R¹, f.26.3.97 i Kh. T.1.10.20 som tegner. 1.2.31 telegrafmester II. ingidstr. (Kh.). 1.9.34 P.&T.s værksteder. 1.10.34 telegrafmester I. 2.ingidstr. (Åbenrå). 31.3.54 afsked e. ans. 1.4.56 telegrafmester i 18. lkl. 2.ingidstr. (Åbenrå). 1.4.61 ingeniør i 21.lkl. 2.ingidstr. (Åbenrå). 30.4.66 afsked. Bopæl: Jørgensgaard 10, 6200 Åbenrå.**
- Knudsen, H. T., f.5.8.99 i Vold. T.9.9.16. Fagp.98.19. 1.5.19 mhp. 1.10.22 ass. Århus T. Postfagp.35.29. 1932 forstærkerkursus og kursus i måle- og splidseteknik. 1.5.42 oass. Århus T. 1.4.47 ktr. Århus T. 1.4.58 overkontrollør Århus T. 30.9.66 afsked. Bopæl: Marselis Boulevard 76, 3., 8000 Århus C.**
- Knudsen, H. W., R, løjtnant, f.9.7.04 i Ry. T.16.8.20. Fagp. 89.23. 1.9.23 mhp. 1.9.26 ass. Frcia T. 28.9.32 Næstved. Postfagp.53.33. Fagp.II 45.36. 8.3.—30.9.37 kst. pm. Lundby. 1.7.37 Frcia. 11.4.—30.6.40 kst. pm. Brande. 1.5.41 jbp.2 Frcia. 1.6.44 oass. Helsingør. 28.8.—31.10.47 kst. pm. Hedehusene. 1.11.51 ktr. Nakskov. 1.5.59 postmester i Rønne. 30.6.71 afsked. Bopæl: Borgeidget 16, st., 4000 Roskilde.**
- Kok, H. C., frk. f.25.12.99 i Århus. T.1.1.19. Fagp.103.19. 1.9.19 mhp. 1.1.25 ass. Århus T. 9.12.29 Kalundborg. Postfagp.50.31. 1.5.32 Kolding. 1935 forstærkerkursus. Fagp.II 51.37. 1.5.41 oass. Kolding. 1.9.47 ktr. Århus T. 31.5.67 afsked. Bopæl: Trøjborgvej 2 C, 2., 8200 Århus N.**
- Kolbjørn, A. M. K., fru (f. Olsen), f.7.5.99 i Århus. T.1.9.16. Fagp. 80.17. 1.6.17 mhp. 1.9.22 ass. Kh.rtf. 1.6.52 ass. Kh. rtf. 31.12.66 afsked. Bopæl: Maglebo 11, 1. tv., 2770 Kastrup.**
- Kolding, A. J., f.17.7.87 i Holmgård, Sæby, Salling. P.1.8.06. Fagp.48.10. 1.5.10 mhp. 1.5.15 ass. Hurup. 1.5.16 Holstebro. 1.7.31 oass. Holstebro. 1.9.33 postmester Ulfborg. 1.11.39 postmester i Nibe. 31.7.52 afsked. Bopæl: Nørregade 16, 1., 9240 Nibe.**
- Kragh, E., frk., f.22.5.99 i Randers. T.16.8.16. Fagp.78.18. 1.6.18 mhp. 1.9.22 ass. Kh. rtf. 1.7.53 oass. Kh. rtf. 31.5.66 afsked. Bopæl: Classensgade 65, 5., 2100 Kh. Ø.**
- Kragh, H. E., frk., f.23.2.94 i Karlsunde. T.2.1.14. Fagp. 88.14. 1.10.14 mhp. 1.3.19 ass. Kh.T. 1.2.—31.7.21 u.f.nr. 4.4.22 gdir. 24.7.27 Kh.rtf. 1.7.48 ass. Kh.rtf. 31.12.61 afsked. Bopæl: Vigerslev Allé 30, 4. th., 2500 Valby.**
- Kristensen, A. F., f.8.9.13 i Nordrup. P.&T.1.9.30. Fagp.I 74.33. 1.9.33 mhp. 1937 radiocertifikat af I.Kl. 1.10.37 ass. Kh. 1.12.38 Lyngby radio. Fagp.II 51.43. 1.12.43 Kh. 1.4.47 oass. Kh. 1.4.49 ktr. radioingtj. (Skamleberø). 1.4.54 Vordingborg. 1.6.56 post- og telegrafkasserer Nykøbing Fl. 31.10.75 afsked. Bopæl: Coldbjørnsensvej 51, st. tv., 4800 Nykøbing Fl.**

- Kristensen, C. L.**, f.1.3.13 i Esbjerg. P.&T.1.9.32. Fagp.I 67.35. 1.9.35 mhp. 1.9.38 ass. Kh. 1.2.39 Nordby Fane. Fagp.II 41.42. 1.11.44 Esbjerg. 1.9.49 ass. Kh. 1.4.57 ktr. Kh. 1.6.67 postmester ved Greve Strand postkontor. 31.8.75 afsked. Bopæl: Postparken 57, 1. th., 2770 Kastrup.
- Kristensen, E. S.**, fru (f. Schou), f.25.5.02 i Esbjerg. T. 1.1.19. Fagp.83.19. 1.9.19 mhp. 1.1.25 ass. Esbjerg. Postfagp. 36.31. 1.4.49 oass. Esbjerg. 31.5.69 afsked. Bopæl: Østergade 64, 3., 6700 Esbjerg.
- Kristensen, H. H.**, f.6.8.18 i Thisted. P.&T.1.4.44 som aspirant. 1.4.46 monter I. 1.4.53 mekaniker II. 1.10.60 tegner 2.ingdistr. 1.4.65 tegner i 15. lkl. 2.ingdistr. 31.12.68 afsked. Bopæl: Søndre Landevej 48, 6400 Sønderborg.
- Kristiansen, A. J.**, løjtn., R*, f.2.7.98 i Thisted. P.1.10.15. Fagp.I 76.19. 1.10.19 mhp. 1.10.21 ass. Kh. Fagp.II 42.26. 1.10.27 girokt. 1.4.29 Kh. 9.12.31—31.1.32 kst. pm. Ruds-Vedby.1.2.40 oass. Kh. 1.4.49 ktr. Kh. 1.4.58 postmester ved Hvidovre postkontor. 31.7.68 afsked. Bopæl: Jagtvej 195, st. th., 2100 Kh. Ø.
- Kristjansen, E. A. E. M.**, R*, frk., f.18.8.02 i Kh. P.1.3.19. Fagp.I 99.22. 1.3.22 mhp. 1.3.25 ass. Kh. 1.9.28 girokt. Fagp.II 57.33. 1.1.43 oass. girokt. 1.4.50 ktr. girokt 1.4.58 bogholder girokt. 30.6.70 afsked. Bopæl: Sankt Annegade 30, 2. th., 1416 Kh. K.
- Krog, J. A. B.**, cand. jur., statsaut. translator i fransk, K. D. M. ridder af den islandske Falk, kommandør af den svenske Vasaorden, ridder af den svenske Nordstjerneorden, kommandør af den norske St.Olavorden, officer af den ægyptiske Nilorden, fhv. formand for Ministerialforeningen, fhv. næstformand for Danske Statsebedsmænds Samråd, f.9.10.94 i Udstoppe, Lolland. P.1.4.11. Fagp.94.14. 1.7.15 mhp. 1.10.19 ass. Kh. 1.2.23 sekretær gdir. 1.7.28 fuldmægtig gdir. 15.10.—21.12.29 deltaget i undervisningen på l'Ecole Nationale Supérieure des Postes-, Télégraphes et Téléphones i Paris. 1.7.31 ekspeditionsssekretær gdir. 1.4.37 kontorchef gdir. 1.2.38—31.10.41 forstander for post- og telegrafskolen. 1.4.38—31.10.41 formand for bestyrelsen for Dansk Post- og Telegrafmuseum. 1.11.41 afdelingschef i gdir. 31.10.64 afsked. Bopæl: Ibstrupvej 9, 2820 Gentofte.
- Krogh, N. V.**, f.17.5.03 i Nybygtgårde. T.16.8.19. Fagp. 73.22. 1.9.22 mhp. 1.9.25 ass. Korsør. 12.9.25 Frčia T. 4.12.30 Maribo. Postfagp.37.32. 1.4.32 Stege. 29.4.34 Frčia. 15.5.38 Odense. 1.12.45 oass. Hillerød. 1.10.54 postmester i Jægerspris. 1.12.61 postmester i Stubbebojng. 31.5.70 afsked. Bopæl: Læssøegade 137, 5000 Odense.
- Kromann, A. M.**, fru (f. Christophersen), f.16.5.95 i Svendborg. P.1.10.12. Fagp.79.15. 1.8.17 mhp. 1.10.19 ass. Kh. 1.3.—31.8.22 og 1.10.26—31.3.28 u.f.nr. 31.3.55 afsked. Bopæl: Bernstorffsvej 67, 2900 Hellerup.
- Kunst, E.**, kasserer for Dansk Post- og Telegrafmuseum, f.25.7.03 i Kh. T.17.5.20. Fagp. 87.22. 1.6.23 mhp. 1.6.26 ass. Kh.T. Postfagp.38.31. 1.5.31 Kh. Fagp.II 41.37. 1.11.37 gdir. 1.5.44 girokt. 1.2.45 oass. girokt. 1.10.45 1.ingdistr.s kt. 1.11.55 ktr. gdir. 1.2.64 post- og telegrafkasserer gdir. (2.ekspekt.). 31.12.70 afsked. Bopæl: Vedbæk Strandvej 465, 2950 Vedbæk.
- Kure, G.**, frk., cand. phil., f.14.2.95 i Nyker. T.2.1.14. Fagp. 88.14. 1.10.14 mhp. 1.1.20 ass. Rønne. 1.3.—31.8.27 u.f.nr. 1.9.27 Haderslev. 1.4.28 ass. Kh.htg. 30.4.60 afsked Bopæl: Frimestervej 28, 4. th., 2400 Kh. NV.
- Kæmpegaard, K. M. K. S.**, fru (f. Sørensen), f.11.7.12 i Trustrup. P.&T.17.3.30. 1.8.36 kontorist. 1.4.46 kontorass. II. 1.4.58 kontorass. I. 1.4.66 overkontorassistent Kh. htg. 31.7.76 afsked. Bopæl: Skyttehøj 34, 2770 Kastrup.
- Kølvraa, M. N.**, f.12.3.13 i Karup. P.&T.1.9.32 Fagp.I 81.35. 1.9.35 mhp. 1938 forstærkerkursus. 1.9.38 ass. Århus T. 1.1.39 Korsør. 1.4.41 Skive. Fagp.II 51.41. 1.5.45 jbp. Frčia. 1.4.46 oass. Herning. 1.4.53 ktr. Herning. 15.10.66 Århus T. 1.4.62 overkontrollør Århus T. 1.3.64 stationsleder Århus T. 31.5.77 afsked. Bopæl: Begstrupvej 11, 8240 Risskov.
- Kaas, E. M.**, fru (f. Jørgensen), f.1.1.03 i Kh. T.1.12.19. Fagp.93.22. 1.12.22 mhp. 1.12.25 ass. Sorø. 1.5.28 Ringsted. 27.4.30 Næstved. Postfagp.45.31. 1.5.31 Slagelse. 1.4.57 oass. Slagelse. 28.2.70 afsked. Bopæl: Bjergbygade 15, 1., 4200 Slagelse.
- Land, F.**, cand. jur., K. fhv. medl. af kommissionen for post- og telegrafvæsenets fagpr., fhv. medlem af bestyrelsen for Dansk Post- og Telegrafmuseum, f.22.12.02 i Århus. T.1.5.19. Fagp. 109.21. 1.5.22 mhp. 1.5.25 ass. Frčia T. 1.10.26 Kh.T. Postfagp.54.31. 1.5.32 Kh. Fagp.II 58.34. 1.3.35 gdir. 1.2.42 sekretær gdir. 1.5.42 fuldmægtig gdir. 1.9.47 ekspeditionsssekretær gdir. 1.4.50 kst. og 1.5.50 kontorchef gdir. 1.6.53 overpostinspektør i 4.distrikt. 1.5.59 overpostmester i København. 31.12.72 afsked. Bopæl: Vodroffsvej 28, 1900 Kh. V.
- Landt, A. M. R.**, frk., f.13.1.94 på Bogø. T.7.4.11. Fagp. 65.14. 1.6.14 mhp. 1.2.19 ass. Kh.T. 1.4.39 oass. Kh.htg. 31.1.59 afsked. Bopæl: Gartnerhaven 18, 2800 Lyngby.
- Lange, A. V. H.**, R*, f.3.12.82. P.22.7.00. Fagp.75.03. 1.6.04 mhp. 1.5.09 ass. Fåborg. 1.1.19 Odense. 1.5.26 ktr.II Odense. 1.7.33 ktr. Odense. 1.11.37 postmester i Kerteminde. 30.11.52 afsked. Bopæl: Langedgade 24, 1., 5300 Kerteminde.
- Langhoff, S. E. B.**, R*, f.1.1.04 i Århus. P.&T.15.5.33. 1.5.37 tegner kablingtj. 1.5.39 konstruktør III 1.ingdistr. 1.5.42 konstruktør II 1.ingdistr. 1.4.45 konstruktor I 1.ingdistr. 1.12.48 overkonstruktør i 23.lkl. P.&T.s værksteder. 1.4.65 ingeniør i 25.lkl. P.&T.s værksteder. 1.1.68—31.10.69 kst. værkstedschef. P.&T.s værksteder. 31.5.70 afsked. Bopæl: Aldershvilevej 12, 2800 Lyngby.
- Larsen, A. C. L. Ringborg**, f.16.8.90 i Kh. P.15.5.07. Fagp. 78.11. 1.5.11 mhp. 1.4.16 ass. Kh. 1929 sommerposteksp. Humlebak. 1.4.—31.12.36 kst. pm. Glumse. 1.1.37 postmester i Tranekær. 30.9.55 afsked. Bopæl: Viaduktvej 9-25, Haneruphus, 7000 Frčia.
- Larsen, A. J.**, f.1.7.01 i Frčia. T.1.9.17. Fagp.84.18. 1.6.18 mhp. 1.9.23 ass. Frčia. T. 1.4.49 oass. Frčia T. 30.9.66 afsked. Bopæl: Jernbanegade 25, 3., 7000 Frčia.
- Larsen, E. A.**, frk., f.22.7.01 i Middelfart. T.1.12.18. 1.8.21 kontorist. 1.4.45 kontorass.II. 1.4.49 kontorass.I. 1.4.64 overkontorassistent Odense T. 31.3.68 afsked. Bopæl: Drewsensvej 30, 2., 5000 Odense.
- Larsen, E. C.**, flotilichef til rådighed i marinehjemmeværnet, kaptajnlejtant i hjemmeværnet, f.15.4.02 i Ringsted. T.1.1.19. Fagp.80.19. 1.9.19 mhp. 1.7.25 ass. Kh.T. 1926 radiocertifikat af I.kl. 17.3—31.12.28 og 12.3.—20.11.29 tj. på Grønland (Julianehåb radio). 1.7.30—6.12.31 Vestfronten radio. 7.12.31 Lyngby radio. 5.9.32 Kh. postfagp.38.33. 10.12.33 Kh.T. 24.3.35—15.12.36 tj. på Grønland (Godhavn radio). 1.5.38 Lyngby radio. Fagp.II 43.38. 1.4.43 oass. Kh. 1.1.52 ktr. Kh. 1.6.60 postmester ved Klampenborg postkontor. 31.10.70 afsked. Bopæl: Sundvej 12, mezz. tv., 2900 Hellerup.
- Larsen, G. M. A.**, frk., f.26.8.05 i Esbjerg. P.&T.5.8.29. 1.4.32 kontorist. 1.4.46 kontorass.II. 1.4.56 kontorass.I. 1.4.64 overkontorassistent Esbjerg. 30.11.69 afsked. Bopæl: Kronprinsensgade 125, st., 6700 Esbjerg.
- Larsen, H. E.**, f.1.3.11 i Nr. Åby. P.&T.1.9.30. Fagp.I 91.33. 1.9.33 mhp. 1.9.36 ass. Horslunde. 1.5.37 Ringsted. Fagp.II 48.41. 1.4.46 ass. Århus. 1.2.55 ktr. Århus. 1.11.59 postmester i Rødby. 1.10.65 postmester i Jyderup. 31.3.72 afsked. Bopæl: Sæstien 14, 4180 Sorø.
- Larsen, J.**, R*, f.7.2.98 i Frhavn. P. 1.10.14. Fagp.I 64.17. 1.10.19 mhp. 1.10.20 ass. Kh. Fagp.II 54.27. 15.5.30 jbp. I Kh. 15.5.36 Kh. 1.9.39 oass. Kh. 1.11.48 ktr. girokt. 1.8.55 bogholder girokt 1.10.57 post- og telegrafkasserer i 23.lkl. Kh. 30.6.67 afsked. Bopæl: Masnedøgade 18, 2. th., 2100 Kh. Ø.
- Larsen, K. L.**, civilingeniør, R1, medlem af bestyrelsen for Dansk Post- og Telegrafmuseum, f.26.4.09 i Ringsebølle. P.&T.1.5.37 som ingeniør 1.ingdistr. 1.5.41 telegrafingeniør II gdir. 1.1.43 kst. og 1.6.43 kontorchef gdir. 1.4.53 overingeniør kablingtj. 31.12.76 afsked. Bopæl: Nørretofte Allé 15, 2500 Valby.

- Larsen, N. K.**, f.8.8.01 i Thingstrup. P.1.3.19. Fagp.I 87.22. 1.3.22 mhp. 1.3.25 ass. Nykøbing M. 27.4.30 Thisted. Fagp.II 42.31. 1.10.41 oass. Holstebro. 1.12.49 ktr. Alborg. 28.2.70 afsked. Bopæl: Kong Hans Gade 16, 9000 Alborg.
- Larsen, P. V.**, f.3.12.90 i Kh. P.1.8.07. Fagp.82.11. 1.5.11 mhp. 1.1.16 ass. Helsing. Fagp.II 57.18. 30.9.46 afsked. Bopæl: Frederiksværkvej 16, 3200 Helsing.
- Larsen, S.**, R. løjtn., f.12.2.03 på Revsing mark. T.16.8.19. Fagp. 101.21. 1.9.22 mhp. 1.9.25 ass. Frctia T. 1932 forstærkerkursus og kursus i måle- og spildseteknik. 1.4.32 Kolding. 1.1.34 Kalundborg. 1.12.42 oass. Hering. 1.4.46 Århus T. 1.4.51 ktr. kabelingtj. (Rømø). 1.4.58 stationsleder kabelingtj. (Rømø). 28.2.73 afsked. Bopæl: Mølby, 6792 Havneby.
- Larsen, S. O.**, f.2.3.96 i Vedbysønder. T.1.6.19. 1915 radiocertifikat af I.kl. Fagp.87.20. 1.12.20—30.11.21 u.f.nr. (radiotelegrafist). 1.10.22 mhp. 1.10.25 ass. Kh.T. 1.6.26 Sorø radio. 1.12.26 Kh.T. 21.1.27—6.12.31 Vestfronten radio. 7.12.31 Lyngby radio. 1.4.46 oass. Lyngby radio. 1.4.55 ktr. Lyngby radio. 31.6.63 afsked. Bopæl: Engelsborgvej 73, 2800 Lyngby.
- Larsen, W. K.**, f.14.3.91 i Kh. P.1.5.07. Fagp.67.11. 1.5.11 mhp. 1.4.16 ass. Kh. 1.4.32 oass. Kh. 1.9.—31.10.33 kst. pm. Kh.18. 1.5.42 ktr. Kh. 31.3.61 afsked. Bopæl: Trekronergade 5 B, 2. tv., 2500 Valby.
- Lassen, E. C. H.**, R. f.6.10.06 i Århus. P.&T.1.7.30. 1.6.31 postbud. Postbudfagp. 43.34. 1.5.37 overpakkemester. 1.11.50 pakmesterformand. 1.5.53 postbudformand. 1.9.61 postvagtmester. 1.4.69 postvagtmester i 15. lkl. Århus. 30.11.72 afsked. Bopæl: Langenæs Alle 21, 5., lejl. nr. 3, 8000 Århus C.
- Lauridsen, F. C. R.**, f.1.3.92 i Skjern. P.15.9.08. Fagp.42.12. 1.5.12 mhp. 1.3.17 ass. Skjern. 1.8.—31.8.35 kst. pm. Skjern. 1.9.—30.9.38 kst. pm. Hjøllrup. 1.10.—30.11.38 kst. pm. Karby. 12.12.38 kst. og 1.2.39 postmester i Hjøllrup. 1.4.49 postmester i Jelling. 31.3.62 afsked. Bopæl: Jellingvej 34, 4., 7100 Vejle.
- Lauridsen, K. F. F.**, løjtnant, f.11.10.93 i Kh. P.15.9.09. Fagp.71.13. 1.5.13 mhp. 1.11.19 ass. Kh. 1920 tj. under C.I.S. 1.6.20 Haderslev. Fagp.II 36.22. 1.5.23 Kh. 1.11.27 jbp.1 Kh. 1.11.33 Kh. 1.10.34 oass. Kh. 1.5.37 jbp.1 Kh. 1.5.41 Kh. 1.4.43 ktr. Kh. 1.2.53 postmester ved indlev. pkt.9. 31.7.63 afsked. Bopæl: Egetofte 11, 2900 Hellerup.
- Laursen, C. P.**, f.11.9.01 i Alborg. T.1.12.19. Fagp.92.22. 1.12.22 mhp. 1.12.25 ass. Kh.T. 1931 radiocertifikat af I.kl. 1934 kursus i overdragning ved St.Nord. 1.4.46 oass. Kh. htg. 1.4.57 ktr. Kh. htg. 30.9.68 afsked. Bopæl: Ellemosevej 90, 2900 Hellerup.
- Laursen, D.**, frk. f.13.12.00 i Brande. T.1.9.18. Fagp.87.19. 1.5.19 mhp. 1.9.24 ass. Kh.T. Postfagp 46.30. 15.4.39 Kh. 1.7.47 oass. Kh. 31.12.67 afsked. Bopæl: Ved Kanalen 3, 4., 1413 Kh. K.
- Laursen, O. A. K.**, frk., f.3.8.98 i Århus. T.2.2.17. Fagp. 70.17. 1.11.17 mhp. 1.3.24 ass. Århus T. 1.4.48 oass. Århus T. 31.8.65 afsked. Bopæl: Marsells Boulevard 22, 8000 Århus C.
- Leffers, S. J.**, frk., f.2.2.93 i Nykøbing M. T.16.10.08. Fagp.89.11. 1.6.11 mhp. 1.6.—30.11.16 u.f.nr. 1.3.18 ass. Århus T. 1.5.19 Nykøbing M. 1.10.21 Kh.T. 1.5.37 oass. Kh.rtf. 1.4.46 ktr. Kh.rtf. 29.2.60 afsked. Bopæl: Blihdahpark 26, 1., 2900 Hellerup.
- Leffland, T.**, fru (f. Henriksen), f.23.2.11 i Kh. P.&T. 17.3.30. 1.3.35 kontorist. 1.4.46 kontorass.II 1.4.57 kontorass. I. 1.4.63 overkontorassistent Kh. htg. 28.2.73 afsked. Bopæl: Christopher Boecks Alle 103, 2860 Søborg.
- Lehm, I. J. K.**, frk., f.23.2.88 i Bogense. T.1.9.08. Fagp. 82²/s.10. 1.2.10 mhp. 1.2.13 ass. Horsens. 1.3.20 Kh.rtf. 1.4.57 ass. Kh.R. 28.2.58 afsked. Bopæl: Hanebred 17, 2., 2720 Vanløse.
- Lehn, A.R. L.**, R*, frk., f.5.8.00 i Struer. T.17.11.16. Fagp. 114.19. 1.5.19 mhp. 1.12.22 ass. Struer. Postfagp.62.29. Tildelt Joseph Michaelsens mindemedaille. 26.4.31 Næstved. Fagp.II 66.34. 1.1.40 oass. Korsør. 1.4.44 ktr. Korsør. 29.6.—30.9.49 kst. pm. Korsør. 1.5.64 postmester i Korsør. 31.5.70 afsked. Bopæl: Langelandsvej 5, 4220 Korsør.
- Lemming, A. A. J.**, frk., f.11.11.90 i Århus. T.1.9.09. Fagp.93¹/a.10. 1.1.11 mhp. 1.12.15 ass. Århus T. 1.10.46 oass. Århus T. 30.9.60 afsked. Bopæl: Marsells Boulevard 75, 2., 8000 Århus C.
- Liljeborg, E. J. J.**, fru (f. Liljeborg), f.23.1.16 i Kh. P.&T.1.10.35. 1.2.40 kontorist. 1.11.48 kontorass. II. 1.4.60 kontorass. I. 1.4.69 overkontorassistent girokt. 30.9.72 afsked. Bopæl: Hjortegade 3, 1., 2100 Kh. Ø.
- Lindgreen, A.**, R*, f.7.5.04 i Alborg. T.17.5.20. Fagp. 92.22. 1.6.23 mhp. 1.6.26 ass. Kh.T. 1931 radiocertifikat af I.kl. 1934, 1936 og 1939 kursus i hhv. overdragning, stations- teknik og kabelmåling ved St.Nord.1.4.44 oass. Kh.htg. 1.4.52 ktr. Kh.htg. 1.7.58 overkontrollør Kh.htg. 1.4.61 telegrafbestyrer i Alborg. 30.9.73 afsked. Bopæl: Rughaven 7, 2., 9000 Alborg.
- Lindskog, I. E.**, fru (f. Løwert), f.25.12.12 i Kh. P.&T. 1.1.31. 1.1.37 kontorist. 1.4.47 kontorass.II. 1.4.58 kontor- ass.I. 1.4.64 overkontorassistent girokt. 29.2.76 afsked. Bopæl: Gribskovvej 13, 2. th., 2100 Kh. Ø.
- Lodberg, O. C.**, f.21.11.97 i Frctia. T.1.10.14. Fagp.95.16. 1.1.17 mhp. 1.10.20 ass. Frctia T. 1.5.21 Tønder. Post- fagp.43.29. Fagp II 44.31. 1.2.34 oass. Åbenrå. 1937 for- stærkerkursus. 1.5.42 ktr. Sønderborg. 1.4.48 stations- leder i 21.lkl. Sønderborg. 30.11.64 afsked. Bopæl: Parkgade 63, 6400 Sønderborg.
- Lomholt, E. D. T.**, frk., f.16.5.93 i Slagelse. P.15.9.09. Fagp. 73.13. 1.5.13 mhp. 1.6.18 ass. Bramminge. 1.2.—30.4.20 u.f.nr. 1.5.20 Rønede. 1.5.21 ass. Kh. 31.5.63 afsked. Bopæl: Ryparken 174, st., 2100 Kh. Ø.
- Lorentzen, A. S.**, frk., f.27.8.01 i Nykøbing M. T.21.7.17. Fagp.98.20. 1.8.20 mhp. 1.8.23. ass. Nykøbing M. Post- fagp. 35.31. 1.5.31 Viborg. 1.10.37 ass. Nykøbing M. 30.9. 62 afsked. Bopæl: Mågevej 42, 7900 Nykøbing M.
- Lorenzen, K. M.**, fru (f. Clausen), f.25.11.99 i Alborg. T.16.8.19. Fagp. 104.21. 1.9.22 mhp. 1.9.25 ass. Frctia T. 1.4.26 Haderslev. 1.4.29 Vejle. Postfagp.49.31. Fagp.II 37.34. 1.6.42 oass. Grenå. 31.3.45 afsked. Bopæl: Mariendalsvej 38, 2., 2000 Kh. F.
- Ludvigsen, A. B.**, R*, f.11.10.89 i Odense. P.27.4.07. Fagp. 67.11. 1.5.11 mhp. 1.5.15 ass. Nakskov. 1.10.18 Odense. Fagp.II 43.19. 1.5.22 Nyborg. 25.11.22 jbp.2 Frctia. 1.12.28 Frctia. 1.4.30 jbp.2 Frctia. 1.2.32 oass. Frctia. 1.4.39 ktr. Horsens. 1.4.44 overkontrollør Horsens. 17.1.—31.5.46 kst. pm. Horsens. 1.8.47 postmester i Slagelse. 30.9.59 af- sked. Bopæl: Frederiksgade 20, 2., 4200 Slagelse.
- Lund, A. I.**, frk. f.26.7.00 på Frberg. T.19.10.17. Fagp. 81.20. 1.11.20 mhp. 1.11.23 ass. Kh. rtf. 1.4.54 oass. Kh. rtf. 31.10.67 afsked. Bopæl: Øster Farimagsgade 79,2., 2100 Kh. Ø.
- Lund, C. M.**, f.14.3.02 i Over-Jerstal. P.&T.1.1.31 som landpostbud. Postbudfagp. 38.32. 1.6.65 postbud. 1.8.37 overpakkemester. 1.4.47 postbudformand. 1.4.63 post- vagtmester. 1.7.69 postvagtmester i lr. 17. Frctia. 31. 10.69 afsked. Bopæl: Havepladsvej 17 D, 7000 Fredericia.
- Lund, E. M.**, frk. f.26.2.99 i Ringe. T.1.11.15. Fagp.84.16. 1.8.16 mhp. 1.11.21 ass. Nykøbing Fl. 28.2.66 afsked. Bopæl: Guldborgsundhjemmet, vær. 319, Parkvej 29, 4800 Nykøbing Fl.
- Lund G. F. D. J.**, frk., f.2.6.10 i Kh. P.&T.1.6.28. 1.7.34 kon- torist. 1.4.45 kontorass.II. 1.9.53 kontorass. I. 1.1.66 overkontorassistent girokt. 31.1.76 afsked. Bopæl: Dannevirkegade 23, 3. th., 1763 Kh. V.
- Lund, G. R. G.**, f.23.12.95 i Kolding. T.2.1.14. Fagp.93.14. 1.10.14 mhp. 1.1.20 ass. Frctia T. 1.7.38 oass. Frctia T. 1.4.55 ktr. Frctia. T. 31.1.63 afsked. Bopæl: Betha, Anemonevej 6, 7000 Fredericia.
- Lundbo, R. A.**, f.30.6.03 i Lindholm. P.1.4.20. Fagp.I 79.23. 1.4.23 mhp. 1.4.26 ass. Holstebro. 1.5.26 Vinderup. 1.11.28 Skive. Fagp.II 49.32. 1.1.36 jbp.2 Frctia. 1.10.36 jbp.1 Kh. 1.1.42 Kh. 1.9.43 sommerposteksp. Humlebæk. 1.12.43 oass. Vejle. 1.4.52 ktr. Odense. 1.4.59 post- og tele- grafkasserer i 21.lkl. Vejle. 1.9.66 post- og telegraf- kasserer i 23.lkl. Odense. 30.6.70 afsked. Bopæl: Ru- binvej 19, Tarup, 5000 Odense.

- Lundtorp, O. W. M. F.**, f.8.9.98 i Kh. P.1.10.15. Fagp.I 81.19. 1.10.19 mhp. 1.10.21 ass. Vordingborg. 1.2.23 Næstved. 1.1.23 Kh. Fagp.II 50.27. 1.5.33—31.7.34 kst. pm. Slangerup. 1.11.34 jbp.1 Kh. 1.9.38 Kh. 1.11.39 oass. Kh. 1.4.49 ktr. Kh. 1.9.58 postmester ved Indlevpct. 6. 30.9.66 afsked. Bopæl: Vagtelvej 22, 2000 Kh. F.
- Lunee, C. J. M.**, fru (f. Larsen), f.13.2.98 i Frcia. T.2.2.17. Fagp.77.17. 1.11.17 mhp. 1.3.23 ass. Kh.T. Postfagp. 33.31. 1.4.54 oass. Kh.rtf. 31.5.65 afsked. Bopæl: Hillerød-gade 40, 4. tv., 2200 Kh. N.
- Lunee, J. H.**, f.7.6.95 i Esbjerg. P.1.10.12. Fagp.94.15. 1.6.17 mhp. 1.10.19 ass. Østbirk. 1.6.23 Skjern. 1.5.28 Århus. 1.8.30 jbp.2 Frcia.1.10.35 oass. jbp. 2 Frcia. 1.4.39 Frcia. 1.4.45 postforvalter ved Højbjerg posteksp. 30.9.62 afsked. Bopæl: Odensegade 22, 1., 8000 Århus C.
- Luplau, A. M.**, frk. f.12.4.99 i Ålborg. T.1.4.16. Fagp.90.16. 1.1.17 mhp. 1.4.22 ass. Ålborg. 1.7.46 Ålborg T. 1.4.55 oass. Ålborg T. 31.8.62 afsked. Bopæl: Budolfi Plads 9, 9000 Ålborg.
- Lütchen-Lehn, C. N.**, kaptajn, R*. f.13.8.87 i Ugilt. P.1.6.05. Fagp.68.09. 1.5.09 mhp. 1.5.14 ass. Stege. 1.3.16 Kalundborg. 15.12.18 Kh. 1.7.31 oass. Kh. 1.4.36 ktr. Kh. 31.12.56 afsked. Bopæl: Ternevej 2 A, 1., 2000 Kh. F.
- Lyager, H. N.**, R*, fhv. medl. af bestyrelsen for Dansk Post- og Telegrafmuseum, f.17.4.01 i Frcia. T.1.9.17. Fagp. 71.18. 1.6.16 mhp. 1.9.23 ass. Frcia. T. 1.9.28 Kh. T. 28.9.32 Kh. Postfagp. 50.53. Fagp.II 57.36. 1.10.36 gdir. 1.9.41 oass. gdir. 1.4.46 ktr. gdir. 1.12.54 materialforvalter gdir. 1.4.62 materialforvalter i 23.lkl. gdir. (materieldepotet). 30.4.71 afsked. Bopæl: Drosselvej 71, 1., 2000 Kh. F.
- Lytzen, M. E.**, frk., f.14.9.96 i Frhavn. T.2.1.14. Fagp. 72.14. 1.10.14 mhp. 1.1.20 ass. Frhavn. 30.9.63 afsked. Bopæl: Sogade 7, 9900 Frhavn.
- Lægning, H.**, fru (f. Hansen), f.11.5.98 i Ålborg. T.1.4.16. Fagp.73.16. 1.1.17 mhp. 1.4.22 ass. Ålborg. 1.10.33 Holstebro. 25.4.35 Kh. rtf. 1.11.48 Kh. R. 1.5.62 ass. Kh. htg. 30.4.67 afsked. Bopæl: Hyldegårds Tværvej 4, 1., 2920 Chlund.
- Løvig, A.**, frk., f.1.6.01 i Herning. T.4.4.18. Fagp. 103.20. 1.5.21 mhp 1.5.24 ass. Herning. Postfagp.46.30. 26.4.36 Kh. 1.4.56 oass. Kh. 30.6.68 afsked. Bopæl: C. F. Gardes Allé 6, 2. tv., 2900 Hellerup.
- Madsen, A. J.**, Sylov, f.14.2.02 i Tårs. T.1.5.26 som telegrafarbejder. 1.2.39 monter II. 1.10.42 monter I. 1.9.46 overmonter. 1.9.51 liniemester. 1.4.55 kabelmester. 1.4.62 kabelmester i 15.lkl. kabelingtt. 28.2.69 afsked. Bopæl: Elme Allé 28, 4. tv., 4220 Korsør.
- Madsen, A. M. E.**, frk., f.4.7.02 i Tømmerup. P.1.9.20. 1.4.21—31.10.22 ude af post. Fagp.I 74.25. 1.4.25 mhp. 1.4.28 ass. Kh. 28.4.29 Thisted. 1.5.31 Kh. Fagp.II 37.35. 1.11.44 oass. Kh. 1.2.57 postmester ved Indlevpct. 37. 31.7.69 afsked. Bopæl: Jydeholmen 1, 1. th., 2720 Vanløse.
- Madsen, C.**, f.16.9.10 i Stege. P.&T.1.9.30. Fagp.I 65.33. 1.9.33 mhp. 1.9.36 ass. Kh. Fagp.II 41.40. 1.2.43 jbp. 1 Kh. 1.4.47 oass. Kh. 1.8.50 jbp.1 Kh. 1.7.55 ktr. Kh. 1.1.05 postmester ved Sydvestkvarterets postkontor. 31.5.73 afsked. Bopæl: Livjærgegade 18, 1. tv., 2100 Kh. Ø.
- Madsen, E. N.**, f.13.2.14. P.&T.1.7.36. 1.3.38 postbud. Postbudfagp. 38.42. 1.4.44 overpakmester. 1.12.50 pakmesterformand. 1.4.56 postbudformand. 1.3.61 postvagtmaster Herning. 31.12.73 afsked. Bopæl: Gormsvej 28, st. tv. 7400 Herning.
- Madsen, H. C.**, frk., f.19.6.94 i Vejle. T.1.9.11. Fagp.99.12. 1.6.12 mhp. 1.7.19 ass. Vejle. 1.11.20 Kh.T. 1.7.30—30.6.31 u.f.n.r. 31.12.56 afsked. Bopæl: Sdr. Fasanvej 69, 2., 2000 Kh. F.
- Madsen, H. H. I.**, f.10.9.92 i Dauglykke, Humlebeek. P.15.9.09. Fagp.58.13. 1.2.14 mhp. 1.10.17 ass. Vinderup. 5.5.20 Klampenborg. 1.5.21 Fåborg. 1.5.32 Slagelse. 1.5.37 oass. Slagelse. 1.11.47 postmester i Hedehusene. 30.9.62 afsked. Bopæl: Avernakø, 5600 Fåborg.
- Madsen, N. C.**, f.29.12.93 i Horne. P.1.10.12. Fagp. 85.15. 1.7.17. mhp. 1.10.19 ass. Bjerringbro. 1.10.20 afsked på gr. af sygdom. 1.8.25 ass. Ejby. 1.5.28 Kjellerup. 1.3.32 Vinderup. 1.5.33 Middelfart. 1.4.45 oass. Kolding. 1.1.50 postforvalter ved Brabrand posteksp. 30.4.61 afsked. Bopæl: Kildebakken 26, 8680 Ry.
- Madsen, P. M. F.**, f.6.10.93 i Kvivik, Færøerne. P.1.10.10. Fagp.67.14. 1.5.15 mhp. 1.11.18 ass. Bælum. 27.4.19 Nr. Åby. 1.7.—30.9.20 kst. pm. Nr.Åby. 1.4.26 Broager. 1.2.—31.3.29 kst. pm. Broager. 1.11.43 postmester i Gørlev Sjælland. 31.5.61 afsked. Bopæl: Vestergade 8, 5970 Ærøskøbing.
- Madsen, S.**, fru (f. Fangel), f.1.7.01 i Kh. T.2.7.18. 1.7.21 kontorist. 1.5.42 kontorass.II 1.4.56 kontorass.II 1.4.60 overkontorassistent radloingtj. 31.12.69 afsked. Bopæl: Manøgade 8, 3. th., 2100 Kh. Ø.
- Madsen, S. P. K.**, f.23.8.90 i Vordingborg. P.25.10.07. Fagp. 62.11. 1.5.11 mhp. 1.9.15 ass. Roslev. 15.10.17 Bogense. 1.10.37 postmester i Lundby. 30.4.59 afsked. Bopæl: Solgården 121, Vigerslev Alle 117, 2500 Valby.
- Madsen, V. D.**, R*, f.8.2.94 i Ø.Vrå. P.1.10.10. Fagp.96.14. 1.5.14 mhp. 1.3.19 ass. Randers. 1920 tj. under C.I.S.1.6.20 Haderslev. Fagp.II 62.21. 1.5.23 Vojens. 1.12.24 3. overpostinsp. 1.4.29 jbp.2 Ålborg. 1.7.31 oass. 2.ingdistr. 1.10.33 ktr. 4. overpostinsp. 1.1.—28.2.35 kst. postinsp. i 4. distr. 1.3.35 3. overpostinsp. 1.4.—20.5.38 kst. pm. Herning. 1.11.40 postinspektør i 3. distr. 1.5.43 postinspektør i 4. distr. 1.8.45 postmester i Holbæk. 31.3.59 afsked. Bopæl: Sejergårdsvej 18, 4340 Tølløse.
- Malmberg, C. M.**, frk., f.23.9.93 i Frcia. T.1.9.08. Fagp. 78/4.10. 1.2.10 mhp. 1.10.18 ass. Nykøbing Fl. 1.5.28 ass. Hjørring. 30.4.60 afsked. Bopæl: Slugten 4, 8900 Hjørring.
- Marcussen, M. A.**, R*, ridder af l.kl. af den svenske Vasaorden, f.8.8.91 i Hobro. T.1.8.07. Fagp.94/4.10. 1.5.10 mhp. 1.9.16 ass. Kh.T. 1.5.18 gdir. 1.7.28 ktr.II gdir 1.7.31 ktr. gdir. 1.5.37 ekspeditionssekretær gdir. 1.12. 43—29.2.44 kst. kontorchef gdir. 31.8.56 afsked. Bopæl: Solbærvænget 20, 2880 Bagsværd.
- Mathiasen, E. S. E. B.**, fru (f. Hansen), f.22.1.12 i Kh. P.&T.17.3.30. 1.2.36 kontorist. 1.4.46 kontorass. II. 1.4. 57 kontorass. I. 1.4.65 overkontorassistent Kh. htg. 30.4.71 afsked. Bopæl: Gersagerparken 18, 2. th., 2670 Greve Strand.
- Maybom, A. B.**, R*, f.14.11.99 i Oddense, Skive. P.1.3.17. Fagp.I 54.20. 1.3.20 mhp. 1.3.23 ass. Varde. 1.5.32 Bjerringbro. Fagp.II 38.32. 1.11.35 jbp.2 Frcia. 1.11.41 Frcia. 1.1.42 oass. Odense. 1.12.49 ktr. Nykøbing M. 1.1.59 postmester i Gråsten. 30.11.69 afsked. Bopæl: Brinken, 6300 Gråsten.
- Mentze, H.**, fru (f. Mentze), f.5.2.98 i Aarhus. T.16.9.14. Fagp.70.16. 1.8.16 mhp. 1.10.20 ass. Århus T. 1.9.52 oass. Århus T. 31.10.65 afsked. Bopæl: Rosenvangs Allé 31, 8260 Viby J.
- Mentzel, L. E.**, f.8.10.01 i Århus. T.1.9.17. Fagp.80.18. 1.6.18 mhp. 1.9.23 ass. Kh.T. 1.10.26 Frcia T. 1.4.27 Århus T. 9.12.29 Hobro. Postfagp.44.31. 29.4.34 Ålborg. 1.7.47 oass. Helsingør. 31.12.69 afsked. Bopæl: Pontoppidansvej 43, st. th., 3000 Helsingør.
- Meyer, B. M.**, frk., f.20.11.97 på Frberg. T.1.10.14. Fagp. 82.15. 1.6.15 mhp. 1.10.20 ass. Kh.T. 1.7.27 girokt. 5.2.28 ass. Kh.htg. 30.9.58 afsked. Bopæl: Glahns Allé 23, st., 2000 Kh. F.
- Michaelsen, V. E. W.**, f.28.10.05 i Århus. P.1.9.24. Fagp.I 67.27. 1.9.27 mhp. 1.9.30 ass. Sæby. 1.11.39 Tåstrup. 13.3.53 ass. Kh. 28.2.63 afsked. Bopæl: Bygaden 42, 1., 2630 Tåstrup.
- Michelsen, G.**, frk., f.15.5.00 i Hobro. T.15.5.17. Fagp.106.20. 1.6.20 mhp. 1.6.23 ass. Århus T. 1.10.25—31.3.26 u.f.n.r. 14.11.29 Århus. Postfagp.47.31. Fagp.II 56.34. 1.9.41 oass. Århus. 1.9.49 ktr. Århus. 1.6.62 postforvalter ved Århus avisposteksp. 30.6.68 afsked. Bopæl: Strandparken 37, 8000 Århus C.

- Mikkelsen, A. C. P., R*, f.24.3.01 i Aarhus. P.1.9.18. Fagp.I 68.21. 1.9.21 mhp. 1.9.24 ass. Kh. 1.1.26 Brande. 1.5.28. Kh. Fagp.II 38.33. 1.1.43 oass. Kh. 1.12.51 ktr. Kh. 1.7.59 driftsbestyrer for postautomobilerne. 31.3. 71 afsked Bopæl: Skærager 16, 2620 Albertslund.**
- Mikkelsen, A. J. P., f.5.2.12 i Haderslev. P.&T.1.9.31 Fagp.I 83.34. 1.9.34 mhp. 1.9.37 ass. Kh. 1.11.44 Haderslev. 1.6.61 oass. Haderslev. 30.6.73 afsked. Bopæl: Marie Margrethesvej 3, 1., 6100 Haderslev.**
- Mikkelsen, C. E., løjtnant, f.1.2.93 i Ærskøbing. P.15.9.08. Fagp.62.12. 1.5.12 mhp. 1.2.18 ass. V.Skerninge. 1.11.25 Tåstrup. 1.5.37 oass. Tåstrup. 1.9.42 postmester i Brobyværk. 1.5.49 postmester i Augustenborg. 30.4.60 afsked. Bopæl: H. C. Andersensvej 76, 9000 Ålborg.**
- Moestrup, K., frk., f.19.3.00 i Hårdslev. P.1.9.20. 1.4.21—31.10.22 ude af postv. Fagp.I 63.25. 1.4.25 mhp. 1.4.28 ass. Skjern. 27.4.30 Lemvig. 1.5.31 Ålborg. Fagp.II 36.32. 1.10.33 Fjerritslev. 28.4.38 Randers. 1.2.46 postforvalter ved posteksp. Randers I. 1.3.84 postforvalter ved posteksp. Randers 2. 30.4.69 afsked. Bopæl: Hobrovej 34, 2. th., 8900 Randers.**
- Mogensen, K. P. N., f.13.7.04 i Tamdrup. P.1.9.20. 1.4.21—31.10.22 ude af postv. Fagp.I 86.25. 1.4.25 mhp. 1.4.28 ass. Horslunde. 1.11.30 Kh. 15.6.—31.7.35 kst. pm. Klampenborg. 1951 sommerposteksp. Vejrs Strand. 1.4.52 oass. Kh. 31.12.70 afsked. Bopæl: Allegade 20 A, 2., 2000 Kh. F.**
- Møllerup, E., frk., f.11.10.99 i Esbjerg. T.25.1.16. Fagp. 102.18. 1.10.18 mhp. 1.2.22 ass. Frcia T. 1.6.22 Kh.T. Postfagp.35.29. 1.5.31 Kh. 1.4.46 oass. Kh. 1.5.58 postmester ved indlevpkt. 33. 31.12.66 afsked. Bopæl: Birkeholmvej 3, 2720 Vanløse.**
- Mortensen, Aage, R*, f.9.12.96 i Brønderslev. P.1.10.13. Fagp. 87.16. 1.10.18 mhp. 1.10.19 ass. Ålborg. 15.2.20 Åbybro. Fagp.II 60.26. 1.4.29 Ålborg. 1.5.37 oass. Ålborg. 1.2.43 ktr. Viborg. 1.4.45 overkontrollør Esbjerg. 1.8.51 postmester i Holstebro. 30.11.64 afsked. Bopæl: Thorsvej 17, 7500 Holstebro.**
- Mortensen, A. V., f.17.5.91 i Lyngby. P.1.9.15 som landpostbud. 1.5.16 postbud. Postbudfagp.46.21. 1.1.22 elevudd. Fagp.I 75.23. 1.4.23 mhp. 1.4.24 ass. Kh. Fagp.II 52.27. 28.4.29 Nykøbing S. 1.4.35 oass. Frhavn. 1.11.43 postmester i Herlufmagle. 31.5.60 afsked. Bopæl: Fjordvænget, 4700 Næstved.**
- Mortensen, C., f.25.8.96 i V. Brønderslev. P.1.10.13. Fagp. 76.16. 1.1.19 mhp. 1.10.19 ass. Odense. 1.9.20 Brønderslev. Fagp.II 36.28. 1.4.31 Ålborg. 1.4.34 Nr.Sundby. 1.12.37 oass. Aarhus. 1.12.38 Frhavn. 1.6.48 postmester i Vestervig. 30.4.66 afsked. Bopæl: Klonhøjvej 19, 9800 Hjørring.**
- Mortensen, E. M., frk., f.15.10.00 i Horsens. T.1.1.19. Fagp. 107.19. 1.9.19 mhp. 1.1.25 ass. Aarhus T. 15.4.35 Randers. 26.4.36 Aarhus T. 1.4.54 oass. Aarhus T. 31.10.67 afsked. Bopæl: Ordrupvej 11, 1., 8000 Aarhus C.**
- Mortensen, J. V. M., f.14.2.02 i Frcia. T.16.8.19. Fagp.95.21. 1.9.22 mhp. 1.9.25 ass. Frcia T. 1.3.41 Kh.htg. 1.10.49 oass. Kh.htg. 1.1.61 ktr. Kh.htg. 29.2.72 afsked. Bopæl: Kantorparken 10, 3. tv., 2400 Kh. NV.**
- Mortensen, K., f.12.8.93 i Odense. P.1.10.10. Fagp.73.14. 1.5.15 mhp. 1.9.18 ass. Tranekær. 26.4.25 Roskilde. 15.5.—31.8.36 kst. pm. Skibby. 1.5.37 oass. Roskilde. 1.7.43 postmester i Hornbæk. 30.9.58 afsked. Bopæl: Vardegade 8, 2., 2100 Kh. Ø.**
- Mortensen, R. E., frk., f.15.2.00 i Jægersborg. T.1.11.15. Fagp.81.16. 1.8.16 mhp. 1.11.21 ass. Kh.rtf. 1.4.46 oass. Kh. rtf. 1.6.60 ktr. Kh. rtf. 28.2.67 afsked. Bopæl: Michael Berings Vang 1 B, 2. th., 2650 Hvidovre.**
- Mortensen, S. A., f.11.12.12 i Ørby. P.&T.1.9.30. Fagp.I 71.33. 1.9.33 mhp. 1.1.37 ass. Præstø. 1.10.82 postforvalter ved posteksp. Ålborg 4. 30.9.73 afsked. Bopæl: Sneppevej 5, 6600 Vejen.**
- Mosholt, K. E. D., frk., f.10.12.01 i Kjellerup. T.1.12.19. Fagp.95.22. 1.12.22 mhp. 1.12.25 ass. Aarhus T. 27.4.30 Skagen. 25.4.35 Kh.htg. 1.11.51 oass. Kh.htg. 30.11.64 afsked. Bopæl: Jagtvej 219 C, 7. tv., 2100 Kh. Ø.**
- Mosvig, M. W., f.27.6.02 i Kh. P.1.4.20. Fagp.I 58.23. 1.4.23 mhp. 1.4.26 ass. Ringkøbing. 1.5.27 Kh. 1.12.29 girokt. 1.4.53 oass. girokt. 31.7.69 afsked. Bopæl: Johnstrups Allé 9, 1. tv., 1923 Kh. V.**
- Mouritzen, O. V., løjtnant, f.15.1.90 i Vejle. P.1.8.06. Fagp.56.10. 1.5.10 mhp. 1.5.15 ass. Hadsten. 28.4.18 Kh. 1.5.38 oass. Kh. 31.1.55 afsked. Bopæl: Vester Paradisevej 113, 2840 Holte.**
- Muhle-Jessen, T. M., frk., f.12.2.15 i Kh. P.&T.1.10.34. 1.3.39 kontorist. 1.4.48 kontorass. II. 1.4.60 kontorass. I. 1.5.72 overkontorassistent girokt. 28.2.75 afsked. Bopæl: Kjeldgårdsvej 14, 2. th. 2500 Valby.**
- Munch, A. M., frk., f.9.5.92 i Frcia. T.1.9.10. Fagp.103.11. 1.6.11 mhp. 1.6.17 ass. Frcia T. 10.6.19 gdir. 18.8.—7.9.20 kst. telegrafbest. Middelfart. 1.5.32 oass. gdir. 1.1.41 ktr. gdir. 1.4.52 overkontrollør gdir. 31.5.62 afsked. Bopæl: Ved Lundevangen 24, 1., 2000 Kh. F.**
- Munch, K. E., R*, f.28.9.93 i Frcia. P.1.10.10. Fagp. 71.14. 1.5.14 mhp. 1.10.18 ass. Nr.Snedede. 12.10.20 Kh. Fagp.II 46.22. 1.8.26 jbp.1 Kh. 1.5.32 Kh. 1933 sommerposteksp. Humlebæk. 1.10.35 oass. Kh. 1.4.43 ktr. Aarhus. 1.5.53 postmester i Assens. 31.8.63 afsked. Bopæl: Holme Møllevej 12, st. tv. 8260 Viby J.**
- Müller, A. T., f.1.7.97 i Silkeborg. P.&T.24.6.29 som hjælpemontør. 1.5.34 monter I. 1.4.43 overmontør. 1.4.49 mekaniker I. 1.4.55 overmekaniker. 1.4.62 overmekaniker i 15.lkl. 3.ingdisr. (Aarhus). 31.12.65 afsked. Bopæl: Falstersgade 50, st., 8000 Aarhus C.**
- Møller, A. H., frk., f. 14.9.99 i Næstved. T.2.11.17. Fagp. 79.19. 1.5.19 mhp. 1.12.23 ass. Svendborg. 1.4.28 Kh.rtf. 1.4.57. Kh.R. 1.5.62 ass. Kh. htg. 30.9.66 afsked. Bopæl: Arhusgade 105, 4. th., 2100 Kh. Ø.**
- Møller, H. C. T., f.29.11.13 i Gudhjem. P.&T.1.9.30. Fagp.I 77.33. 1.9.33 mhp. 1937 radiocertifikat af l.kl. 1.12.37 ass. Kh.T. Fagp.II 37.43. 1.5.48 oass. Rønne. 1948 kursus i kabelmåling ved St.Nord. 1951 forstærkerprøven. 1.4. 55 ktr. Rønne. 1.4.63 stationsleder Rønne. 31.1.74 afsked. Bopæl: Lærkevej 9, 3700 Rønne.**
- Møller, H. N., R*, f. 3.2.04 i Skibby. P.1.4.20. Fagp.I 77.23. 1.4.23 mhp. 1.4.26 ass. Kh. 18.6.26 Randers. 1.5.27 Kh. Fagp.II 52.35. 1.11.35 jbp.1 Kh. 1.11.41 Kh. 1.2.44 oass. Kh. 1.2.52 ktr. Kh. 1.9.53 overkontrollør Kh. 1.2.61 postmester ved Lyngby postkontor. 28.2.74 afsked. Bopæl: Rådhusvej 11, 2., 2920 Charlottenlund.**
- Møller, L. C., frk., f.4.11.94 i Thisted. T.1.9.11. Fagp.105.12. 1.6.12 mhp. 1.10.19 ass. Thisted. 1.3.20 Kh.T. 1.2.37 oass. Kh.htg. 1.2.49 ktr. Kh.htg. 30.11.64 afsked. Bopæl: Vesterbrogade 18, 4. tv., 1620 Kh. V.**
- Møller, M. S. J., fru (f. Nielsen), f.4.4.01 i Aarhus. T.1.1.19. Fagp.107.19. 1.9.19 mhp. 1.1.25 ass. Aarhus T. 1.4.54 oass. Aarhus T. 31.12.62 afsked. Bopæl: Carlit Etlars Vej 27, 8230 Åbyhøj.**
- Møller, R., fru (f. Hansen), f.19.11.94 i Kh. T.1.9.12. Fagp. 84.13. 1.6.13 mhp. 1.10.19 ass. Kh.T. 4.2.21 gdir. 1.4.33 Kh.R. 1.4.55 oass. Kh.R. 31.12.61 afsked. Bopæl: Hasselvej 24, 2830 Virum.**
- Møller, V. E., R1, f.25.8.02 i Falslev. Norup. P.1.9.18. Fagp.I 77.21. 1.9.21 mhp. 1.9.24 ass. Kh. Fagp.II 59.29. 1.5.35 opm.s kt. 1.11.40 oass. opm.s kt. 1.7.43 ktr. opm.s kt. 1.9.46 overkontrollør Kh. 1.7.50 postinspektør i 2.district. 1.5.55 postmester ved Købmagergades postkontor. 1.7.59 overpostinspektør i 4. district. 31.8.72 afsked. Bopæl: Følvænget 1, 9000 Ålborg.**
- Naurup, J. M., f.19.5.98 i Nykøbing M. P.&T.1.11.20 som hjælpemontør. 1.1.29 monter I. 1.11.34 overmontør. 1.4.43 mekaniker I. 1.4.46 overmekaniker. 1.4.51 telegrafmester II radiotjen. (Skive). 31.5.68 afsked. Bopæl: Hem By, 7800 Skive.**
- Nielsen, A., f.14.9.92 i Nyborg. P.15.9.08. Fagp.57.12. 1.5.12 mhp. 1.10.17 ass. Nysted. 1.1.19 Fåborg. 25.4.35 Kh. 1938 sommerposteksp. Espergærde. 1.4.43 ass. Kh. 11.3.—31.5.49 kst. pm. indlevpkt.21. 30.9.59 afsked. Bopæl: Havnegade 19, 2., 1058 Kh. K.**

- Nielsen, A., f.4.2.09 i Ålborg. P.&T.1.12.35 som monter-
aspirant. 1.6.37 monter I. 1.4.45 overmonter. 1.9.46 me-
kaniker I. 1.6.51 overmekaniker. 1.4.62 radiomester i
15.lkl. radiogtj. 1.4.66 radiomester i 18.lkl. radiogtj.
(Herstedvester). 30.4.72 afsked. Bopæl: Stenløsevej 3,
Slagslunde, 3660 Stenløse.
- Nielsen, A., f.3.2.06. P.&T.1.12.26 som landpostbud. Post-
budfagp.51.33. 1.6.34 postbud. 1.6.36 overpakkemester.
1.10.53 pakkemesterformand. 1.4.64 postvagtmester jbp. 1
Kh. 29.2.76 afsked. Bopæl: Vordroffsvej 13, 1., 1900
Kh. V.
- Nielsen, A. E., frk., f.24.9.00 i Kh. T.15.5.19. Fagp. 102.21.
1.6.22 mhp. 1.6.25 ass. Odense T. 15.11.28 Fåborg. Post-
fagp. 55.30. 1.5.31 Nyborg. Fagp.II 53.32. 1933 forstær-
kerkursus. 1.4.42 oass. Odense. 1.8.50 ktr. Odense T.
30.9.68 afsked. Bopæl: Oluf Baggers Gade 13, 1., 5000
Odense.
- Nielsen, A. H., frk., f.20.3.00 i Longelse. T.1.1.18. Fagp.
114.18. 1.10.18 mhp. 1.1.24 ass. Kh.htg. 1.4.46 oass.
Kh. htg. 1.8.57 ktr. Kh. htg. 30.4.67 afsked. Bopæl:
Bækkeskovvej 5, 2700 Brønshøj.
- Nielsen, A. J. A., f.12.9.01 i Kh. T.17.5.20. Fagp.91.22. 1.6.23
mhp. 1.6.26 ass. Kh.T. Postfagp.38.32. 1.11.44 Kh.R.
1.4.52 oass. gdir. 1.4.63 ktr. gdir. 31.12.68 afsked. Bopæl:
Cedervænget 9, st. tv., 2830 Virum.
- Nielsen, A. M., frk., f.5.8.98 i Roskilde. T.1.2.17. Fagp.
80.17. 1.11.17 mhp. 1.11.23 ass. gdir. 1.10.26 Kh.rtf. 1.11.48
Kh.R. 1.4.52 oass. Kh.R. 31.5.67 afsked. Bopæl: Ama-
gerlællevej 21, 2., 2300 Kh. S.
- Nielsen, C. C., f.12.11.03 i Kærhøjl, Farup. P.1.4.20. Fagp.I
69.23. 1.4.23 mhp. 1.4.26 ass. Struer. 1.4.27 Kh. 28.4.29
V.Skerninge. 9.10.29 Varde. 1.5.31 Tarm. 1.4.34 Kh.
Fagp.II 46.35. 1.5.36 jbp.I. Kh. 1.9.40 Kh. 1.4.41 jbp.I
Kh. 1.11.41 Kh. 1.10.42 gdir. 1.7.44 oass. gdir. 1.5.53 ktr.
Kh. 1.5.61 postmester ved indlevpkt. 24. 30.11.70 af-
sked. Bopæl: Øster Søgade 110, st. tv., 2100 Kh. Ø.
- Nielsen, C. G., fru (f. Kaas), f.22.1.13 i Kh. P.&T.1.1.35.
1.5.37 kontorist. 1.4.46 kontorass.II. 1.4.54 kontorass.I.
1.4.63 overkontorassistent Kh. rtf. 30.6.75 afsked. Bopæl:
Nyrnberggade 36, 4., 2300 Kh. S.
- Nielsen, C. V. S., fru (f. Olesen), f.8.5.23 i Ålborg. P.&T.
1.12.43. 1.4.46 kontorist. 1.4.51 kontoass.II. 1.4.59 kontor-
ass.I. 1.4.63 overkontorassistent Ålborg. 31.1.77 afsked.
Bopæl: Juelsparken 60, 2. tv., 9210 Ålborg SØ.
- Nielsen, E. D., frk., f.14.7.02 i Rudkøbing T.22.8.19. Fagp.
102.21. 1.9.22 mhp. 1.9.25 ass. Nakskov. Postfagp.40.32.
30.4.33 Svendborg. 25.4.37 Horsens. 1.4.55 oass. Horsens.
31.12.69 afsked. Bopæl: Aboulevarden 63, 2., 8700
Horsens.
- Nielsen E. E., R*, f.4.8.97 i Ålborg. P.1.10.14. Fagp.I 70.17.
1.10.19 mhp. 1.10.20 ass. Ryoumgård. 1.5.23 Kh. Fagp.II
50.29. 1.4.39 oass. Kh. 1.11.46 ktr. Ålborg. 1.6.55 post-
mester i Ringkøbing. 30.9.66 afsked. Bopæl: Nygade
21, 1., 6950 Ringkøbing.
- Nielsen, E. F., fru (f. Hoffmann), f.4.1.02 i Fjellebroen.
P.1.4.20. Fagp.I 67.23. 1.4.23 mhp. 1.4.26 ass. Rudkøbing.
1.5.26 ass. Kh. 30.9.67 afsked. Bopæl: Carit Eliars
Vej 8, 1. tv., 1814 Kh. V.
- Nielsen, E. F., frk., f.14.6.01 i Ravnebjerg, Tranekær.
T.15.9.19. 1.7.21 kontorist. 1.4.43 kontorass. II. 1.4.46
kontorass.I 1.4.62 overkontorassistent Kh. rtf. 30.6.71
afsked. Bopæl: Refnæssgade 48, 4., 2200 Kh. N.
- Nielsen, E. K., f.11.10.98 i Nyborg. P.1.10.15. Fagp.I 57.19.
1.10.19 mhp. 1.10.21 ass. Kh. 27.4.30 Høng. 1.12.32 Kh.
4.10.—30.11.37 kst. pm. Ballerup. 1946 sommerposteksp.
Snekkersten. 1.6.51 oass. Kh. 1.10.53. gdir. 1.3.58 u.f.nr.
1.7.58 oass. Kh. 31.1.64 afsked. Bopæl: Sognevej 50,
2820 Gentofte.
- Nielsen, E. K. M., frk. f.30.5.02 i Kh. T.16.8.19. Fagp.85.21.
1.9.22 mhp. 1.1.26 ass. Kh.T. Postfagp.44.31. 1.5.31 Kh.
1.4.49 oass. Kh. 1.7.61 postmester ved indlevpkt. 18.
31.10.70 afsked. Bopæl: Frølichvej 27, 2920 Charlott-
tenlund.
- Nielsen, E. P., fru (f. Bøttcher), f.14.2.10 i Kh. P.&T.
1.6.28. 1.3.34 kontorist. 1.4.45 kontorass.II. 1.4.47 kon-
torass.I. 1.4.62 overkontorassistent girokt. 29.2.72 af-
sked. Bopæl: Gunnekær 45, 1. th., 2610 Rødovre.
- Nielsen, E. P., frk. f.12.3.98 i Thurup. P.1.3.17. Fagp.I
95.20. 1.3.20 mhp. 1.3.23 ass. Kh. 1.4.37 ass. girokt. 31.3.
65 afsked. Bopæl: Bækkeskovvej 5, 2700 Brønshøj.
- Nielsen, G., f.6.8.08 i Erritsø. P.1.9.24. Fagp.I 59.27. 1.9.27
mhp. 1.9.30 ass. Humble. 1.11.32 Ebeltoft. Fagp.II 38.34.
1.11.35 Ringsted. 1.5.36 jbp.1 Kh.1.4.40 Kh.15.4.40 girokt.
1.9.41 jbp.1 Kh. 1.2.44 Kh. 1.11.44 oass. Lemvig. 1.1.—
30.11.51 kst. pm. Løkken. 1.9.53 postmester i Rødekro.
1.9.57 post- og telegrafkasserer i 21. lkl. Horsens.
1.7.63 post- og telegrafkasserer Næstved. 31.8.75 af-
sked. Bopæl: Slettevej 2, 2., 4700 Næstved.
- Nielsen, H., R*, f.21.10.95 i Notmark. 1.8.20 overgået fra
tysk tjeneste som overtelegrafbud II. 1.5.24 linie-
monter I. 1.6.29 monter I. 1.8.36 overmonter. 1.5.39
mekaniker. 1.4.46 overmekaniker. 1.4.49 centralmester
2. Ingdistr. (Sønderborg). 30.4.65 afsked. Bopæl: Ahl-
mannsvej 4, st., 6400 Sønderborg.
- Nielsen, H., frk., f.23.1.97 i Horsens. P.1.4.19 som kon-
torist. 1.5.24 elev. Fagp.I 60.25. 1.4.25 mhp. 1.4.28 ass.
Skibby. 1.12.28 Odense. 1.6.29 Nyborg. 1.10.30 Vejle.
1.5.31 Århus. 1.11.35 Bjerringbro. 1.11.40 Viborg. 1.4.41
ass. Horsens. 31.1.64 afsked. Bopæl: Kattesund 13, 3.,
8700 Horsens.
- Nielsen, H. A., f.14.9.99 i Assens. T.1.9.16. Fagp. 84.17. 1.6.17
mhp. 1.9.22 ass. Kh.T. 1924 radiocertifikat af i.kl. Post-
fagp.47.29. Fagp.II 42.34. 1.11.40 oass. Kh. 1.4.44 Kh.htg.
1.4.46 ktr. Kh. htg. 30.4.67 afsked. Bopæl: L. E. Bruuns
Vej 14, 2920 Chlund.
- Nielsen, H. M., frk., f.17.8.01 i Ålborg. T.1.9.18. Fagp.
101.19. 1.5.19 mhp. 1.9.24 ass. Frhavn. Postfagp.47.30.
1.7.48 oass. Frhavn. 31.8.68 afsked. Bopæl: Vestergade
31 C, st. tv., 9900 Frederikshavn.
- Nielsen, I. M., fru (f. Jørgensen), f.24.6.99 i Frcia. T. 2.2.17.
Fagp.59.17. 1.11.17 mhp. 1.3.23 ass. Frcia T. 1.9.25 Tøn-
der. 1.4.30 ass. Kh. rtf. 30.6.86 afsked. Bopæl: Boghol-
der Allé 68, 2., 2720 Vanløse.
- Nielsen, J. A., f.26.2.94 i Varde. T.28.7.10. Fagp. 89.13. 1.6.13
mhp. 1.3.19 ass. Århus T. 1.1.32 oass. Århus T. 1932
forstærkerkursus. 1.5.37 ktr. Århus T. 1.4.44 stations-
leder i 23. lkl. Århus T. 29.2.64 afsked. Bopæl: Søn-
dre Ringgade 35, 4., 8000 Århus C.
- Nielsen, J. A., f.25.9.02 i Assens. T.16.8.19. Fagp.84.21.
1.9.22 mhp. 1.9.25 ass. Frcia T. 1.10.27 Århus. 14.11.29
Randers. Postfagp.48.31. 1.5.31 Kh.T. 1.5.32 Kh. Fagp.II
59.35. 1.9.35 jbp.1 Kh. 1.9.41 Kh. 1.6.42 oass. jbp.2 Frcia.
1.10.48 ktr. Kalundborg. 1.7.54 Kh. 1.6.61 postmester
ved indlevpkt. 1. 30.9.69 afsked. Bopæl: Forårsvej 5,
2920 Charlottenlund.
- Nielsen, K. A., R, løjtn., f.18.1.04 i Rønne. T.16.8.20. Fagp.
102.23. 1.9.23 mhp. 1.9.26 ass. Kh.T. 1.12.26 Rønne. Post-
fagp.53.31 Fagp.II 60.36. 1.11.37 gdir. 1.6.43 oass. Hol-
bæk. 1.2.49 ktr. Ålborg. 1.11.54 overkontroller Randers.
1.4.59 postmester i Holbæk. 31.1.71 afsked. Bopæl:
Indre Ringvej 219, 2. tv., 7000 Fredericia.
- Nielsen, K. C. G., f.20.11.04 i Marstal. T.16.8.20. Fagp.
95.23. 1.9.23 mhp. 1.9.26 ass. Kh.T. 9.12.29 Rudkøbing.
Postfagp.43.31. 1.5.31 Kh. Fagp.II 47.38. 1.4.43 girokt.
1.5.45 Kh. 1.4.46 oass. Kh. 1.4.60 postmester ved ind-
levpkt. 47. 31.8.68 afsked. Bopæl: Johan Kellers Vej
39, 2450 Kh. SV.
- Nielsen, L. M. H., frk., f.1.3.02 i Haslev. T.24.1.19. Fagp.
85.19. 1.9.19 mhp. 1.2.25 ass. Kh. T. 1.7.27 Kh. Postfagp.
35.30. 1.4.49 oass. Kh. 30.6.62 afsked. Bopæl: Roskilde-
vej, 78, 2., 2500 Valby.
- Nielsen, M., f.8.10.94 i Holstebro. P.1.10.12. Fagp.78.16.
1.1.19 mhp. 1.10.19 ass. Kolby. 15.6.20 Lemvig 1.3.52
Århus. 1.4.54 oass. Århus. 31.10.64 afsked. Bopæl:
Abenrågade 17, st., 8000 Århus C.

- Nielsen, M. A. Tottgaard, R¹, f.26.12.04 i Nr. Nebel. T. 17.5.20. Fagp.91.22. 1.6.23 mhp. 1.6.26 ass. Esbjerg. 1.5.28 Slagelse. 1.6.28 Roskilde. Postfagp.53.31. 1.5.31 Kh.T. 1.5.32 Kh. Fagp.II 60.34. 1.3.35 gdir. 1.2.42 Kh. 1.9.42 girokt. 1.4.43 oass. girokt. 1.10.45 fuldmægtig gdir. 1.3.51 ekspeditionsekretær gdir. 1.11.56 postinspektør ved overpostmesterembedet. 1.2.62 jernbanepostmester ved jbp.2 Frclia. 31.5.74 afsked. Bopæl: Engtoften 7, Erritsø, 7000 Fredericia.
- Nielsen, N. E., R*, f.7.4.99 i Nyborg. P.1.3.17. Fagp.I 76.20. 1.3.20 mhp. 1.3.23 ass. Nysted. 4.5.—1.6.23 kst. pm. Nysted. Fagp.II 54.30. 1.10.30 jbp.1 Nyborg. 1.10.31 Kh. 1.5.32 jbp.1 Kh. 1.2.41 oass. girokt. 1.1.45 jbp.1 Kh. 1.2.47 ktr. opms.kt. 1.5.57 postmester ved Valby postkontor. 30.4.69 afsked. Bopæl: Valby Langgade 30 A, 1. tv., 2500 Valby.
- Nielsen, O., R*, f.2.6.93 i Tommerup. P.1.4.11. Fagp.99.14. 1.5.14 mhp. 1.7.18 ass. Ringe. 1.10.20 Gørløv S. 20.10.26 Mariager. 18.9.—30.11.30 kst. pm. Mariager. 1.5.36 oass. Høring. 1.10.36 postmester i Ørsted. 1.10.45 postmester Hadsund. 31.7.62 afsked. Bopæl: Gl. Ryomgaard, 8550 Ryomgård.
- Nielsen, O., f.22.11.94 i Skævinge. P.1.5.19 som postbud. Postbudfagp.47.23. 1.1.26 elevudd. Fagp.I 71.27. 1.4.27 mhp. 1.4.28 ass. Kh. 1.10.36 Hørsholm. 1.5.39 afl. 1.distr. (Kh.). 1.8.40 Hørsholm. 1.5.47 Kh. 1.4.54 oass. Kh. 31.7.64 afsked. Bopæl: Mysundegade 17, 2., 1668 Kh. V.
- Nielsen, O. H., løjtnant, f.11.3.98 i Rønede. T.1.2.15. Fagp.76.15. 1.11.15 mhp. 1.2.21 ass. Kh.T. 1.11.24—31.10.25 u.f.nr. 17.2.29 Kh. Postfagp.39.29. Fagp.II 41.33. 1.10.39 oass. Kh. 1.4.49 ktr. Kh. 1.2.58 postmester ved indlevpkt. 19. 31.3.68 afsked. Bopæl: Valløvej 43, 2700 Brønshøj.
- Nielsen, P., f.22.1.04 i Kvissel. T.17.5.20. Fagp.105.22. 1923 radiocertifikat af l.kl. 1.6.23 mhp. 1.6.26 ass. Kh.T. 6.5.30 Kh. Postfagp.57.32. 1934 forstærkerkursus. Fagp. II 68(udm.) 34. 1.3.35 gdir. 1936 bestyrer af det rullende postkontor. 1.6.39 overtelegrafinspektoratet. 1.6.40 ktr. overtelegrafinspektoratet. 1.4.46 telegrafinspektor overtelegrafinspektoratet. 1.6.51 postinspektør i 1.district. 8.6.—30.9.54 kst. overpostinspektør i 1.district. 1.6.55 kontorchef gdir. 1.7.58 overpostinspektør i 2. district. 31.1.70 afsked. Bopæl: 6te Julivej 87, st., 7000 Fredericia.
- Nielsen, P. C., f.10.3.85 i Kh. P.1.10.04. Fagp.67.07. 1.11.07 mhp. 1.11.12 ass. Kh. 1929 sommerposteksp. Rungsted Kyst. 1.7.31 oass. Kh. 1.3.35 ktr. Kh. 31.3.50 afsked. Bopæl: Frederiksberg Allé 11, 2., 1820 Kh. V.
- Nielsen, P. E. C., fru (f. Ross), f.25.9.03 i Stenstrup. T.1.12.19. Fagp.85.22. 1.12.22 mhp. 1.12.25 ass. Kh.rtf. 1.4.56 oass. Kh.rtf. 1.4.62 ktr. Kh.rtf. 30.9.70 afsked. Bopæl: Sct. Annagade 65, 3000 Helsingør.
- Nielsen, R. E. F., fru (f. Bruun), f.5.2.01 i Frclia. T.1.9.18. Fagp.89.19. 1.5.19 mhp. 1.3.25 ass. Frclia T.1.9.38 Kolding. 1.4.53 Kolding T. 1.4.57 oass. Kolding T. 29.2.68 afsked. Bopæl: Læssøegade 40, 6000 Kolding.
- Nielsen, S. A. J. P., f.21.12.02 i Alborg. T.15.5.19. Fagp. 96.21. 1.6.22 mhp. 1.6.25 ass. Frclia T. 1.4.28 Kh.T. 1930 forstærkerkursus og kursus i måle- og spildeteknik. 28.9.32 Kh. Postfagp.51.33. 1.1.34 Kh.T. 1.3.34 Korsør. Fagp.II 46.38. 1.6.42 oass. Abenrå. 1.9.48 ktr. Kh.rtf. 1.3.57 post- og telegrafkasserer Kh. R. 30.9.71 afsked. Bopæl: Amicisvej 3, st. tv., 1852 Kh. V.
- Nielsen, S. C. P., cand. phil., R*, f.17.2.97 i Middelfart. P.1.10.13. Fagp.I 87.16. 1.12.18 mhp. 1.10.19 ass. Kh. 1.10.20 gdir. 1.4.27 Kh. Fagp.II 46.28. 1.5.30 jbp.1 Kh. 1.1.36 girokt. 1.2.36 oass. girokt. 1.12.42. ktr. jbp.2 Frclia. 1.4.46 overkontrollør. 1.7.46 Vejle. 1.7.53 postmester ved Vanløse postkontor. 31.5.64 afsked. Bopæl: Sankt Kjelds Plads 1, 3., 2100 Kh. Ø.
- Nielsen, E., frk., f.25.5.96 i Høring. T.6.11.14. Fagp. 97.17. 1.11.17 mhp. 1.12.20 ass. Høring. 1.5.24 ass. Århus T. 1.4.46 oass. Århus T. 31.5.66 afsked. Bopæl: P. P. Ørumsgade 10, 3., 8000 Århus C.
- Norlin, K. E., f.25.11.94 i Hellebæk. P.1.10.12. Fagp.87.15. 1.7.17 mhp. 1.10.19 ass. Kh. 1.1.20 Gilleleje. Fagp.II 46.28. 1.11.28 Hillerød. 1.5.30 Kh. 13.5.—30.6.33 kst. pm. Rungsted Kyst. 1934 sommerposteksp. Espergærde. 1.3.37 oass. Kh. 1.9.45 ktr. Kh. 1.9.54 post- og telegrafkasserer i 21.kl. Kh. 30.11.64 afsked. Bopæl: Arresøgade 6, 3. tv., 2200 Kh. N.
- Nørgaard, D., frk., f.10.7.98 i Alborg. P.1.5.19 som kontorist. 1.5.39 kontorass.II 1.4.46 kontorass.I 1.4.59 overkontorassistent Alborg. 31.5.67 afsked. Bopæl: Budolfi Plads 7, 9000 Alborg.
- Nørgaard, G. M., frk., f.22.9.13 i Århus. P.&T.15.9.31. 1.10.37 kontorist. 1.5.48 kontorass. II. 1.4.58 kontorass. I. 1.4.69 overkontorassistent Århus T. 30.9.73 afsked. Bopæl: Kildegården 14, 2., 8000 Århus C.
- Olesen, A. C. T., R*, f.3.9.97 i Korsør. P.1.10.13. Fagp. 82.16. 1.8.18 mhp. 1.10.19 ass. Kh. Fagp.II 51.25. 1.5.31 opms.kt. 1.12.36 oass. opms.kt. 1.12.43 ktr. opms.kt. 1.4.49 inventarforvalter opms.kt. 31.3.65 afsked. Bopæl: Harespringet 24, 2400 Kh. NV.
- Olesen, A. J., frk., f.22.9.02 i Struer. T.2.11.18. Fagp.101.20. 1.12.21 mhp. 1.12.24 ass. Kolding. Postfagp.50.31. 1.11.32 Skive. Fagp.II 44.36. 1.11.39 Randers. 1.10.41 oass. Randers. 1.8.49 ktr. Silkeborg. 1.4.58 post- og telegrafkasserer i 21.kl. Haderslev. 31.12.69 afsked. Bopæl: Hjortebrovej 71, 2., 6100 Haderslev.
- Olesen, J. L., R*, f.3.3.99 i Torsted. P.1.10.15. Fagp.197.19. Tildelt Joseph Michælsens mindemedalje. 1.10.19 mhp. 1.10.21 ass. Høring. Fagp.II 60.25. 1.5.27 Århus. 1.10.28 Horsens. 1.11.—30.11.36 kst. pm. Bråskov. 1.12.38 oass. Vejle. 1.4.43 ktr. Randers. 1.10.45 overkontrollør Kolding. 1.9.51 postmester i Hobro. 1.9.58 postmester i Horsens. 30.6.66 afsked. Bopæl: Augustenborggade 25 H, 8., 8000 Århus C.
- Olesen, O. A., f.1.12.97 i Alborg. P.&T.1.3.21 som fg. monter. 1.7.21 monter I. 1.5.24 overmonter. 1.5.36 mekaniker I. 1.4.44 overmekaniker. 1.4.50 centralmester 2.ing.distr. (Abenrå). 30.11.65 afsked. Bopæl: Nyvej 11, Stubæk, 6200 Abenrå.
- Oliverius, T. K. de Fine, f.7.5.91 i Solbjerg, Mors. P.15.9.00. Fagp.54.12. 1.5.12 mhp. 1.6.16 ass. Hasle. 1.10.19 Nykøbing Fl. 1.5.37 oass. Nykøbing Fl. 1.1.42 postmester i Allinge. 1.4.50 postmester i Ebeltoft. 31.5.61 afsked. Bopæl: 8400 Ebeltoft.
- Olsen, I. C., frk., f.15.12.98 i Kh. T.1.9.18. Fagp.91.19. 1.5.19 mhp. 1.9.24 ass. Kh.T. Postfagp.50.30. 30.3.30 Kh. Fagp. II 42.32. 1.5.42 oass. Kh. 1.4.51 ktr. Kh. 31.12.68 afsked. Bopæl: Gyldenaisvej 22, 2800 Lyngby.
- Olsen, K., frk., f.2.11.97 i Kerteminde. T.1.4.16. Fagp. 63.16. 1.1.17 mhp. 1.4.22 ass. Tønder. 1.6.26 Kh.rtf. 1.7.53 oass. Kh.rtf. 30.11.62 afsked. Bopæl: Odensegade 21, 3., 2100 Kh. Ø.
- Olsen, M. B., frk., f.7.8.01 i Kh. P.1.3.19. Fagp.I 79.22. 1.3.22 mhp. 1.3.25 ass. Kh. 1.6.30 Tranebjerg. Fagp.II 36.33. 25.4.35 Kalundborg. 1.12.42 oass. Nykøbing Fl. 1.4.49 Kh. 1.12.53 postmester ved indlevpkt.32. 31.1.63 afsked. Bopæl: Hyldegårdsvej 40 A, 1. tv., 2920 Charlottenlund.
- Olsen, S. M. C., fru (f. Bech), f.15.5.13 i Odense. P.&T. 1.11.30. 1.6.37 kontorist. 1.4.47 kontorass. II. 1.8.50 kontorass. I. 1.4.65 overkontorassistent Odense T. 30.6.76 afsked. Bopæl: Marienlystvej 29, 5000 Odense.
- Olsen, W., R¹, f.17.10.98 i Allinge. P.1.6.19 som hjælp postbud. 1.9.20 postbud. 1.5.21—31.12.22 ude af hjem. Postbudfagp.50.25. 1.1.28 elevudd. Fagp.I 89.29. 1.4.29 mhp. 1.4.30 ass. Kh. 13.12.32—30.4.33 kst. pm. Tølløse. Fagp.II 58.34. 1.11.34 jbp.1 Kh. 1.6.40 oass. Kh. 1.9.45 ktr. Kh. 1.12.47 overkontrollør Kh. 1.1.56 postmester ved Vesterbro postkontor. 31.5.67 afsked. Bopæl: Mariendamsvej 46, 2. tv., 2000 Kh. F.
- Olsen, W. F., R*, f.18.6.87 i Næstved. P.15.7.03. Fagp.60.06. 1.8.07 mhp. 1.7.12 ass. Nykøbing Fl. 1.5.13 Kh. 1.10.11 Middelfart. 1.5.20 Helsingør. 1.4.31 ktr.II Odense. 1.2.44 postmester i Hadsund. 1.10.45 postmester i Sorø. 30.6.57 afsked. Bopæl: Stubbedamsvej 9 B, 3., 3000 Helsingør.

- Olufson, A. A.**, løjtnant, f.17.5.08 i Udbynedre. P.1.9.24. Fagp.I 96.27. 1.9.27 mhp. 1.9.30 ass. Kh. 1.11.32 Vordingborg. Fagp.II 56.38. 1.5.45 oass. Næstved. 1.10.53 ktr. Roskilde. 1.7.61 postmester i Frederikssund. 31.10.73 afsked. Bopæl: Lundevej 32, 3600 Frederikssund.
- Omans, S.**, f.15.8.06 i Kh. P.&T.1.5.35 som monter II. 1.5.39 monter I. 1.4.46 mekaniker II. 1.12.52 mekaniker I. 1.4.57 overmekaniker. 1.4.62 overmekaniker i 15.lkl. l.ingdistr. (Kh). 31.12.73 afsked. Bopæl: Lauravej 1, 4, 2500 Valby.
- Oppermann, G. F. M.**, frk., f.30.7.97 i Sønderho. T.1.11.15. Fagp.102.16. 1.8.16 mhp. 1.11.21 ass. Alborg. Postfagp. 40.29. 1.9.30 ass. Kh. rtf. 31.7.64 afsked. Bopæl: Hille-rødgade 71, 2, 2200 Kh. N.
- Ottosen, C. G.**, R, kystløjtn. I., f.14.9.07 i Sahl. P.1.9.24. Fagp.I 63.27. 1.9.27 mhp. 1.9.30 ass. Vinderup. 1.3.32 Vi-borg. 25.4.35 Haslev. Fagp.II 49.36. 1.2.36 jbp.2 Frcia. 1.4.40 Frcia. 1.12.40 jbp.2 Frcia. 1.12.43 Frcia. 1.7.45 oass. Nykøbing M. 1.11.54 ktr. jbp.2 Frcia. 1.12.61 postmester i Løgstør. 30.11.76 afsked. Bopæl: Nørregade 54, 8850 Bjerringbro.
- Palle, N. O. A. H.**, f.25.8.98 i Stubbekøbing. P.1.10.14. Fagp.I 59.17. 1.10.19 mhp. 1.10.20 ass. Nr. Alslev. 1.7.21 Kh. Fagp.II 47.29. 1.7.29 Saksbøbing. 25.4.35 Kh. 1.11.39 oass. Kh. 1.6.47 ktr. Køge. 1.4.57 postmester ved ind-vep. 3, 30.11.67 afsked. Bopæl: Ishøj Strandvej 74, 2635 Ishøj.
- Palmæs, E. T.**, fru (f. Andersen), f.6.4.05 i Præste. T.16.8.20. Fagp.91.23. 1.9.23 mhp. 1.9.26 ass. Kh.T. 1.2.27 Tønder 1.5.27 Århus. 27.4.30 Skanderborg. Postfagp. 49.31. 1.5.32 Århus. Fagp.II 44.34. 1.7.—31.8.37 kst. pm. Roslev. 1.6.44 oass. Skanderborg. 4.1.—31.1.52 kst. pm. Skanderborg. 1.10.53 ktr. Århus. 1.4.61 postforvalter ved Risskov poseksp. 30.4.72 afsked. Bopæl: Chr. Wærums-gade 4, 3, th., 8000 Århus C.
- Palshej, I. S. K.**, f.7.1.12 i Kh. P.&T.1.8.41 som monter-aspirant. 1.4.42 monter I. 1.9.46 overmonter. 1.2.49 linjemester. 1.4.58 antennemester i 12.lkl. 1.4.63 antennemester i 15.lkl. radioingtr. (Kh). 31.5.75 afsked. Bopæl: Wittenberggade 23, 4, 2300 Kh. S.
- Paludan-Müller, H. K.**, cand. polit., R*, f.3.6.84 i Gyldenholm, Slagelse. P.1.5.08 som ass. revisionen. 1.6.09 gdir. Fagp.85.11. 1.12.16—31.1.17 kst. pm. Tranekær. 1.6.—31.7.17 kst. pm. Fuglebjerg. 1.10.19 sekretær gdir. 1920 tj. under C.I.S. 20.5.20 postmester i Nordborg. 1.12.32 postmester i Vejen. 1.11.38 postmester i Nykøbing S. 31.1.52 afsked. Bopæl: Hareskovbo, Bagsværdvej 248, blok 2 nr. 219, 2880 Bagsværd.
- Panter, C. J. H.**, f.25.2.97 i Simested. P.1.10.13. Fagp.90.16. 1.11.18 mhp. 1.10.19 ass. Kh. Fagp.II 50.23. 1.5.26 girokt. 22.1.31 Kh. 1.10.36 oass. l.ingdistr.s kt. 1.9.45 ktr. Kh. 1.4.56 postmester ved Sydvestkvarterets postkontor. 31.12.64 afsked. Bopæl: Rødovrevej 306, 2610 Rødovre.
- Paulsen, M.**, fru (f. Andersen), f.25.11.02 på Tingskovhede. T. 1.12.19. Fagp. 75.22. 1.12.22 mhp. 1.12.25 ass. Kolding. 19.9.27 Haderslev. 1.4.29 Vejle. Postfagp.40.32. 29.4.34 Kolding. 1.4.42 Tinglev. 1.11.42 2.ingdistr.s kt. 1.6.55 ass. Kh. rtf. 31.1.69 afsked. Bopæl: Gammel Kongevej 72, 1, tv., 1800 Kh. V.
- Pedersen, A. I.**, cand. phil., R*, f.24.2.02 i Arup. T.16.8.19. Fagp.109.21. 1.9.22 mhp. 1923 radiocertificat af I.lkl. 1.9.25 ass. Kh.T. Postfagp.50.30. 1.5.32 Kh. Fagp.II 61.32. 1933 forstærkerkursus og kursus i måle- og spildse-tekniik. 13.3.33 Kh.T. 1.9.33 kabelingtr. 1.5.38 oass. ka-belingtr. 1.10.39 gdir. 1.5.42 ktr. gdir. 1.2.47 fuldmægtig gdir. 1.4.50 overkontrollør gdir. 1.9.56 ekspeditions-sekretær gdir. 1.2.57 telegrafbestyrer ved hovedtele-grafkontoret. 31.12.70 afsked. Bopæl: Solbærhaven 9, 2680 Solrød Strand.
- Pedersen, C. C.**, f.15.8.02 i Assens. P.1.9.18. Fagp.I 67.21. 1.9.21 mhp. 1.9.24 ass. Holbæk. 1.4.25 Kh. 1.10.30 Nysted. Fagp.II 39.36. 1.12.36 jbp.2 Frcia. 1.9.42 oass. Skagen. 15.5.51 ktr. Ringsted. 1.1.60 postmester i Skagen. 31.10.70 afsked. Bopæl: Skarpævej 106, 9990 Skagen.
- Pedersen, G. H.**, f.18.4.05 i Herning. T.16.9.22. Fagp.85.26. 1.5.26 mhp. 1.5.29 ass. Slagelse. 9.12.29 Nykøbing S. Postfagp.38.31. 1.5.31 Roskilde. 1.3.32 Sorø. 1.10.46 oass. Skive. 1.2.53 postforvalter ved posteksp. Vejle 1. 1.10.62 postmester i Christiansfeld. 31.7.72 afsked. Bopæl: Skovbogade 20, 3, 6000 Kolding.
- Pedersen, Gunnar V. C.**, civilingeniør, K', kommandør af den norske St. Olavsorden, ridder af den svenske Vasaorden, kommandør af 1. grad af den svenske Nordstjerneorden, kommandør af den franske orden »Mérite Postal«, fhv. medlem Akademiet for de tekniske Videnskaber, fhv. medlem af telefonsynet, fhv. medlem af Dansk elektroteknisk Komité, fhv. medlem af radiatoradet, fhv. formand for radio-støjnævnet, fhv. medlem af administrationsrådet, f.23.2.1905 på Frederiksberg. P.&T. 1.9.1933, 1.5.1936 ingeniør. 1.4.1939 telegrafingeniør af 2. grad i generaldirektoratet. 1.1.42 kontorchef i generaldirektoratet. 1.4.52 afdelingsingeniør i generaldirektoratet. 1.9.54 afdelingschef, chef for teknisk afdeling. 1.6.60 generaldirektør for post- og telegrafvæsenet. 28.2.75 afsked. Bopæl: Hyrdevej 3, 2900 Hellerup.
- Pedersen, J.**, f.3.11.94 i Sejstrup. P.1.4.11. Fagp.78.14. 1.5.14 mhp. 1.10.19 ass. Vejen. 1.5.21 Alborg. 1.5.23 Haderslev. Fagp.II 47.24. 1.11.35 oass. Nykøbing Fl. 1.4.43 ktr. Frcia. 1.4.53 postforvalter ved Fruens Bøge posteksp. 30.11.64 afsked. Bopæl: Drewsensvej 19, st., 5000 Odense.
- Pedersen, J. O.**, f.28.7.02 i Brædstrup. T.1.12.19. Fagp. 96.22. 1.12.22 mhp. 1.12.25 ass. Frcia T. 1.5.32 Randers. Postfagp. 34.33. 29.4.34 Alborg. 1.5.51 postforvalter ved posteksp. Alborg I. 30.11.69 afsked. Bopæl: Hadsundvej 8, 1., 9000 Alborg.
- Pedersen, J. O.**, f.12.5.35 i Vejgård. P.&T.16.5.53. Fagp.I 85.56. 1.6.56 mhp. 1.6.58 ass. Århus T. 1959 forstærker-prøven. 13.3.59 Kh htg. Fagp.II 36.64. 1.9.64 oass. Kh. htg. 30.4.72 afsked. Bopæl: Langelandsgade 26, 1, th., 9000 Alborg.
- Pedersen, P. J.**, f.23.2.10 i Bredballe. P.&T.1.9.30. Fagp.I 55.33. 1.9.33 mhp. 1.9.36 ass. Ebeltoft. 1.5.50 Århus. 1.11.58 oass. Århus. 1.11.62 postforvalter ved posteksp. Vejle 1. 1.10.69 postforvalter ved posteksp. Kolding 1. 28.2.75 afsked. Bopæl: Valmuevej 21, 6000 Kolding.
- Pedersen, P. V.**, f.19.12.18 i Holsteinborg sogn. P.&T. 1.9.36. Fagp.I 79.39. 1.9.39 mhp. 1.1.43 ass. Holbæk. 1.5.44 Kh. Fagp.II 53.47. 1.11.47 gdir. 1.7.52 oass. Kh. 1.4.59 ktr. Kh. 1.11.69 postmester ved indvep. 21. 31.3.77 afsked. Bopæl: Guidblommevej 5, 2770 Kastrop.
- Pedersen, R.**, f.3.5.91 i Hundslund. P.15.9.08. Fagp. 67.12. 1.5.12 mhp. 1.12.16 ass. Kh. 1.4.43 postmester ved Bal-lerup postkontor. 30.6.59 afsked. Bopæl: Plejehjemmet Toftehaven, Nygårdsvej 35, 2750 Ballerup.
- Pedersen, V. K. B.**, f.19.12.06 i Kh. P.1.9.24. Fagp.I 72.27. 1.9.27 mhp. 1.9.30 ass. Kh. 1.5.31 girokt. 1.11.32 Humble. 1.4.34 Kh. Fagp.II 46.36. 1.10.38 girokt. 1.4.40 Kh. 1.9.45 oass. Kh. 31.3.72 afsked. Bopæl: Egilsgade 31 B, 2, th., 2300 Kh. S.
- Petersen, C.**, løjtnant. f.10.1.01 i Vamdrup. T.1.9.17. Fagp.81.18. 1.6.18 mhp. 1.10.20—31.3.21 u.f.nr. 1.3.24 ass. Kh.T. 1926 radiocertifikat af I.lkl. Postfagp.44.30. 10.3.33—14.12.34 tj. på Grønland (Julianehøjs radio). 1935 forstærkerkursus. Fagp.II 62.36. 1.10.36 Nyborg. 1.2.—28.2.41 kst. pm. Ullerlev. 1.5.41 oass. Korsør. 1.9.46 ktr. Alborg T. 1.9.62 stationsleder i 21.lkl. Alborg T. 30.9.68 afsked. Bopæl: Tordenskjoldsgade 10, 9000 Alborg.
- Petersen, C. T.**, f.13.12.02 i Kh. P.&T.16.4.23. 1.5.34 monter I. 1.6.35 overmonter. 1.4.39 værkstedsformand. 1.4.44 overmekaniker. 1.4.46 værkfører. 1.4.48 værkfører II P.&T.s værksteder. 1.4.55 værkfører I P.&T.s værksteder. 1.7.61 værkfører i 21.lkl. P.&T.s værk-steder. 31.5.72 afsked. Bopæl: Limgården 11, 1, tv., 2300 Kh. S.

- Petersen, E. A., frk., f.31.12.98 i Kh. T.1.11.15. Fagp.76.16. 1.8.16. mhp. 1.11.21 ass. Kh. rf. 1.4.52 oass. Kh. rf. 31.12.65 afsked. Bopæl: Michael Berings Vang 1 B, 2. th., 2650 Hvidovre.**
- Petersen, G. M., frk., f.27.6.08 i Frcia. P.&T.1.1.35. 1.1.36 kontorist. 1.4.46 kontorass.II. 1.4.53 kontorass.I. 1.4.63 overkontorassistent Kh.rtf. 31.10.75 afsked. Bopæl: Thorupgaards Allé 18, 2., 2720 Vanløse.**
- Petersen, H., frk., f.30.12.99 i Marstal. T.18.7.16. Fagp. 88.19. 1.5.19 mhp. 1.8.22 ass. Kh.T. 1.5.26 Svendborg. Postfagp. 35.29. 27.4.30 Frcia. 1.5.31 Åbenrå. 1.7.32 Grindsted. 1.6.33 Assens. 15.4.34 Odense. 1.4.50 oass. Odense. 31.12.66 afsked. Bopæl: Fåborgvej 2, 5250 Fruens Bøge.**
- Petersen, H. A., f.30.7.04 i Frcia. T.16.8.20. Fagp.85.23. 1.9.23 mhp. 1.9.26 ass. Frcia T. 28.9.32 Holstebro. Postfagp.45.33. 1.8.35 Bogense. 1.5.38 Frcia T. 1.9.40 Rødding. 1.2.41 Alborg. 1.8.42 Kolding. 1.9.45 oass. Viborg. 1.10.45 Kolding. 1.12.52 postforvalter ved posteksp. Kolding 1. 1.3.62 post- og telegrafkasserer Kolding. 30.11.71. afsked. Bopæl: Carl Plougsvej 59, 6000 Kolding.**
- Petersen, H. C. T., fhv. medl. af bestyrelsen for Dansk Post- og Telegrafmuseum, f.18.2.04 i Middelfart. T. 17.5.20. Fagp.108.22. 1.6.23 mhp. 1.6.26 ass. Frcia T. 1930 forstærkerkursus og kursus i måle- og spildseteknik. 1.6.32 Kolding. Postfagp.44.33. 1.11.35 kabelingtj. Fagp. II 51.38. 1.9.42 oass. kabelingtj. 1.4.47 ktr. kabelingtj. 1.10.54 overtelegrafmester kabelingtj. (Kh.). 28.2.71 afsked. Bopæl: Parkstykket 6, 3., 2700 Brønshøj.**
- Petersen, H. E., ridder af den norske St. Olavsorden, f.3.10.15 i Kh. P.&T.1.9.32. Fagp.1 71.35. 1.9.35 mhp. 1938 radiocertifikat af I.kl. 1.11.39 ass. Kh. T. 1.10.40 Skagen. Fagp.II 39.43. 1.4.49 oass. Skagen. 1.4.54 oass. Skagen radio. 1.4.58 ktr. Skagen radio. 29.2.76 afsked. Bopæl: Buttervænget 10, 9990 Skagen.**
- Petersen, H. W., f.12.2.94 i Frcia. T.9.12.11. Fagp.78.14. 1.6.—30.9.14 ude af telegrafv. 1.10.14 mhp. 1.3.19 ass. Frcia. T. 1.8.36 oass. Frcia T. 1.4.49 ktr. Frcia T. 31.1.62 afsked. Bopæl: Kirsebærvej 4, 7000 Frcia.**
- Petersen, I. B. J. S., frk., f.18.8.97 i Tølløse. T.1.10.15 Fagp.93.18. 1.6.18 mhp. 1.10.21 ass. Kh.rtf. 1.4.46 oass. Kh. R. 31.8.64 afsked. Bopæl: Bildahlund 6, 1. th., 2920 Charlottenlund.**
- Petersen, S. A., civilingeniør, R*, D.M., f.15.7.86 i Århus. T.1.7.14. 1.11.16 ingenlørass. 2.ingdistr. 1.6.18 ingeniør på hovedkontoret. 1.10.19 telegrafingeniør II gdir. 1.5.21 3.ingdistr. 1.5.24 telegrafingeniør I telegrafdistr. (Åbenrå). 1.7.31 distriktsingeniør 2.ingdistr. (Åbenrå). 1.6.40 distriktsingeniør 1.ingdistr. (Kh.). 31.7.56 afsked. Bopæl: Katrinedalsvej 44, 2720 Vanløse.**
- Plovings, J. D., fru (f. Andersen), f.3.1.99 i Gerrild. P.1.3.17. Fagp.I 57.21. 1.4.21 mhp. 1.4.24 ass. Mariager. 1.11.26 Middelfart. 1.5.28 ass. Kh. 31.10.60 afsked. Bopæl: Buddinge Hovedgade 22, 2880 Bagsværd.**
- Plum-Rasmussen, E., frk., f.27.6.83. P.14.7.01. 1.5.06 mhp. 1.5.10 ass. Nykøbing S. 1.9.23 ass. Kh. 30.4.24 afsked. Bopæl: Ved Volden 3, 2., 1425 Kh. K.**
- Plaale, J., fru (f. Jensen), f.6.7.98 i Villerslev. P.1.11.16 som kontorist. 1.5.26 kontorass.II. 1.4.46 kontorass.I. 1.4.58 overkontorassistent girokt. 31.12.65 afsked. Bopæl: Dyrehavevej 17, 2930 Klampenborg.**
- Poulsen, A. C. M., fru (f. Kristiansen), f.8.11.96 i Vejle. T.1.11.15 Fagp.92.16. 1.8.18 mhp. 1.11.21 ass. Nakskov. 26.4.31 Kh.T 1937 forstærkerkursus. 1.2.40 oass. Kh.rtf. 1.10.46 ktr. Kh.rtf. 31.12.60 afsked. Bopæl: Sorøgade 6, 5., 2100 Kh. Ø.**
- Poulsen, D., frk., f.19.2.97 i Nykøbing M. T.2.2.17. Fagp. 77.17. 1.11.17 mhp. 1.7.22—30.6.23 u.f.nr. 1.3.24 ass. Kh.T. 1.10.—30.11.24 u.f.nr. 1930 radiocertifikat af I.kl. Ass. Kh. hg. 30.9.64 afsked. Bopæl: Store Kongensgade 62 A, 3., 1264 Kh. K.**
- Poulsen, L. A., frk., f.7.8.99 i Tommerup. T.2.2.17. Fagp. 72.17. 1.11.17 mhp. 1.3.23 ass. Frcia T. 31.5.63 afsked. Bopæl: Gothersgade 2, 3. tv., 7000 Fredericia.**
- Poulsen T. C., R*, f.26.9.97 i Nytorp Røhr, Thisted. P.1. 10.13. Fagp.83.16. 1.8.18 mhp. 1.10.19 ass. Kh. Fagp.II 56. 23. 1.6.23 Ebeltoft. 1.10.32 girokt. 1.7.38 oass. girokt. 1.2. 45 ktr. girokt. 1.4.49 bogholder girokt. 1.9.53 postmester ved Kastrup postkontor. 30.9.67 afsked. Bopæl: Knarreborgvej 15, 2770 Kastrup.**
- Rafn, A. L., cand. phil., f.26.7.97 på Frberg. T.6.6.19. 1919 radiocertifikat af I.kl. Fagp.98.20. 1.7.22 mhp. 1.7.25 ass. Kh.T. 10.3.30—20.11.31 tj. på Grønland (Julianehåb radio). 27.2.33 Lyngby radio. 10.10.36—30.11.37 tj. på Grønland (Julianehåb radio). 1.7.43 oass. Lyngby radio 1.7.50 radiointjt. 1.4.52 ktr. radiointjt. (Lyngby). 31.7.64 afsked. Bopæl: Fuglevadsvej 11, 2800 Lyngby.**
- Rafn, H., civilingeniør, R1, f.29.3.07 på Frberg. P.&T. 1.10.32 som hjælpeingeniør. 1.7.38 ingeniør kabelingtj. 1.6.44 telegrafingeniør II 1.ingdistr. 1.5.51 telegrafingeniør I gdir. (telegraflaborat.). 1.4.56 laboratorieingeniør telegraflaboratoriet. 1.9.73 laboratoriechef. 30.11.75 afsked. Bopæl: Hattensens Allé 6, st. th., 2000 Kh. F.**
- Rasmi, E. M. H., fru (f. Svendsen), f.5.10.04 i Kh. P.1.7.20. 1.5.25 kontorist. 1.10.34 kontorass.II. 1.4.46 kontorass.I. 1.4.62 overkontorassistent girokt. 30.9.72 afsked. Bopæl: Vestermarksvej 8, 2300 Kh. S.**
- Rasmussen, A. C., f.26.2.93 i Skalbjer. P.1.10.10. Fagp. 52.15. 1.5.18 mhp. 1.10.18 ass. Nakskov. 1.10.19 Kh. 1941 sommerposteksp. Løkken. 1.4.45 oass. Kh. 28.2.63 afsked. Bopæl: Hyldegårds Tværvæg 2, 2920 Chlund.**
- Rasmussen, A. C., f.14.5.97 i Korkendrup, Ullerslev. P.1.10.13. Fagp.62.16. 1.5.19 mhp. 1.10.19 ass. Kh. 1.8.20 Ullerslev. 1.5.23 Høng. 1.9.26 Næstved. 1942 sommerposteksp. Espergærde. 1.1.—31.1.43 kst. pm. Fuglebjerg. 1.7.43 oass. Køge. 1.10.53 postmester i Gilleleje. 31.7.65 afsked. Bopæl: Ahornsvej 2, 5800 Nyborg.**
- Rasmussen, A. D., frk., f.2.2.95 i Svendborg. T.1.9.13. Fagp.80.14. 1.6.14 mhp. 1.10.19 ass. Kh.rtf. 1.4.43 oass. Kh. rtf. 1.8.55 ktr. Kh.rtf. 28.2.62 afsked. Bopæl: Leons Park, Bregnerødvej 81, Blok E, lejl. 10, st., 3460 Birkerød.**
- Rasmussen, A. L. M., frk., f.21.8.00 i Næstved. T.1.8.19. Fagp.81.22. 1.12.22 mhp. 1.12.25 ass. Slagelse. 1.11.27 Sønderborg. 1.4.29 Slagelse. Postfagp.39.31. 1.8.33 Frværk. 1.4.35 Hørsholm. 1.10.36 Rungsted Kyst. 1.4.56 oass. Rungsted Kyst. 31.8.67 afsked. Bopæl: Præstevangen 28, 1., 4230 Skælskør.**
- Rasmussen, E., fru (f. Johansen), f.23.3.09 på Frederiksberg. P.&T.1.4.33. 1.8.35 kontorist. 1.4.45 kontorass. II.1.4.54 kontorass.I. 1.4.65 overkontorassistent girokt. 31.5.71 afsked. Bopæl: Sigurdsgade 7, 3., 2200 Kh. N.**
- Rasmussen, E., f.7.8.15 i Korsør. P.&T. 1.9.34. Fagp.I 81.37. 1.9.37 mhp. 1.9.40 ass. Køge. Fagp.II 48.43. 1.5.44 Slagelse. 1.12.49 oass. Vejen. 1.7.57 ktr. Odense. 1.11.60 postmester i Ikast. 31.8.75 afsked. Bopæl: Kongeåvej 89, 6600 Vejen.**
- Rasmussen, H. A., frk., f.15.12.13 i Marstal. P.&T.1.6.35 som ekstrakontorist. 1.1.38 kontorist. 1.9.39 elev. Fagp.I 89.41. 1.5.41 mhp. 1.5.44 ass. Kh. Fagp.II 46.46. 1.11.46 giroktk. 1.10.50 oass. girokt. 1.7.57 ktr. Kh. 1.10.57 girokt. 1.1.63 bogholder girokt. 30.4.77 afsked. Bopæl: Postparken 60, 1. tv., 2770 Kastrup.**
- Rasmussen, H. C., f.1.8.04 i Frcia. T.16.8.20. Fagp.77.23. 1.9.23 mhp. 1.9.26 ass. Frcia T. 1.10.27 Holstebro. Postfagp.34.31. 28.9.32 Frcia T. 29.4.34 Frcia. 15.5.38 Odense. 1.11.39 Frcia T. 1.10.40 Hadsund. 1.5.48 oass. Odense. 1.4.62 ktr. Odense. 31.8.71 afsked. Bopæl: I. C. la Coursvej 1, 2., 5000 Odense.**
- Rasmussen, H. C. S., fru (f. Jensen), f.26.2.98 i Horsens. T.1.4.16. Fagp.89.16. 1.11.17 mhp. 1.4.22 ass. Kh.T. 1.10.21 Rønne. 1.4.27 Kh.T. Postfagp.45.29. 31.3.29 Kh. 16.2.30 Kh.rtf. 1.12.46 oass. Hillerød. 1.9.51 oass. Kh.rtf. 30.6. 65 afsked. Bopæl: Marselis Boulevard 32, 9. th., 8000 Århus C.**

- Rasmussen, H. G.**, f.13.2.13 i Bogense. P.&T.1.9.30 Fagp.I 83.33. 1.9.33 mhp. 1.3.37 ass. Nykøbing S. Fagp.II 49.39. 1.11.41 jbp.2 Frcia. 1.10.46 oass. Randers. 1.11.48 jbp.2 Frcia. 1.11.53 Kh. 1.11.55 ktr. Kh. 1.7.66 postmester ved indlevpkt. 28. 30.4.73 afsked. Bopæl: Lerbækvej 10, 4600 Køge.
- Rasmussen, H. J. A. V.**, f.19.7.92 i Kh. T.1.8.21 som stationsovermønter. 1.6.29 overmønter. 1.7.31 maskinmester i radiointjt. 1.4.46 maskinmester i radiointgt. (Skamlebæk radio). 31.7.62 afsked. Bopæl: Søndergade 28, 4534 Hørve.
- Rasmussen, H. K.**, f.18.4.94 i Stege. T.12.10.11. Fagp 81.14. 1.6.14 mhp. 1.5.19 ass. Kh.T. 1933 Kursus i stationsteknik ved St.Nord og radiocertifikat af 1. kl. 1.8.33 oass. Kh.htg. 1.9.43 ktr. Kh.htg. 31.7.61 afsked. Bopæl: Willumsvej 6, 2300 Kh. S.
- Rasmussen, J.**, f.2.9.92 i Silkeborg. P.1.4.11. Fagp.79.15. 1.9.17 mhp. 1.4.19 ass. Skive. 5.6.19 Kh. 1.4.44 oass. Kh. 30.9.57 afsked. Bopæl: Postholdervej 8, 3., 2400 Kh. NV.
- Rasmussen, M. M. E.**, frk., f.7.4.02 i Alborg. P.1.3.19. Fagp.I 78.22. 1.3.22 mhp. 1.3.25 ass. Gråsten. 1.5.27 Bjerringbro. 1.8.31 Alborg. Fagp.II 40.34. 8.12.37—28.2.38 kst. pm. Alestrup. 1.2.46 oass. Alborg. 30.4.69 afsked. Bopæl: Borgmestervænget 10, 2. th., 9000 Alborg.
- Rasmussen, P.**, f.1.10.13 i Århus. P.&T.24.6.37 som hjælpepegtter. 1.5.39 hjælpekonstruktør. 1.8.39 konstruktør III 3.ingdistr. 1.6.44 konstruktør II 3.ingdistr. 1.2.49 konstruktør I 3.ing. distr. 1.4.61 overkonstruktør i 21.inkl. 3.ingdistr. 1.4.66 overkonstruktør i 23.inkl. 3.ingdistr. (Århus). 31.10.73 afsked. Bopæl: Birgittevej 2, 8220 Brabrand.
- Rasmussen, V. M.**, frk., f.21.11.96 i Stege. T.1.10.13. Fagp. 86.16. 1.8.16 mhp. 1.11.19 ass. Kh.rtf. 1.4.57 Kh.R. 1.9.63 ass. Kh. rtf. 30.4.64 afsked. Bopæl: Dronninggårds Allé 53, 2840 Holte.
- Raun, K.**, f.14.10.03 i Skive. T.16.8.20. Fagp.86.23. 1.9.23 mhp. 1.9.26 ass. Frcia T. 17.10.32 Struer. Postfag.40.33. 1.5.35 Ars. 1.8.37 Randers. Fagp.II 36.38. 1.7.44 oass. Frederikshavn. 1.2.53 ktr. Haderslev. 1.9.57 postmester i Marstal. 1.9.63 postmester i Assens. 30.11.70 afsked. Bopæl: Willemoesgade 1A, 2. tv., 5610 Assens.
- Refstrup, K.**, frk., f.6.9.96 i Bækbro. T.1.4.16. Fagp.85.16. 1.1.17 mhp. 1.4.22 ass. Ringkøbing. 1.7.47 postforvalter ved posteksp. Århus 4. 1.4.57 postforvalter ved posteksp. Århus 2. 30.9.63 afsked. Bopæl: Damtoften 6, 1. 6950 Ringkøbing.
- Renouard, A. L. A. de.**, f.28.8.88 på Frberg. P.1.2.05. Fagp. 85.08. 1.5.08 mhp. 1.9.13 ass. Herning. 1.5.16 Kh. 1928 sommerposteksp. Skodsborg. 1.7.31 oass. Kh. 1.11.33 ktr. Kh. 1.11.46 postmester ved Gentofte postkontor 31.8.58 afsked. Bopæl: Hybenvej 43, 2830 Virum.
- Riemann, K. M. C.**, fru (f. Rossig), f.2.6.00 i Alborg. T.2.2.17. Fagp. 100.17. 1.11.17 mhp. 1.3.23 ass. Alborg. 1.7.46 Alborg T. 1.10.49 ass. Alborg T. 31.3.68 afsked. Bopæl: Danmarksgade 26, 3., 9000 Alborg.
- Riising, M. K.**, frk., cand. phil., f.12.11.96 i Odense. T.1.4.16. Fagp.96.16. 1.1.17 mhp. 1.9.22 ass. Kh.T. 1937 forstærkerkursus. 1.11.41 oass. Kh.rtf. 1.4.52 ktr. Kh. rtf. 31.12.63 afsked. Bopæl: Havremarkens skole. Husumgade 44, 2200 Kh. N.
- Rokkjær, O. S. N., R***, f.17.7.92 i Hvidbjerg. P.15.9.08. Fagp. 84.12. 1.5.12 mhp. 1.8.17 ass. Fjerritslev. 1.10.18 Alborg. 1.5.19 Kh. Fagp.II 50.20. 10.10.20 Århus. 1.10.24 jbp.2 Struer. 1.4.27 jbp.1 Kh. 1.12.27 Viborg. 1.11.31 oass. Slagelse. 1.12.38 ktr. Alborg. 1.11.46 postmester i Lemvig. 30.7.62 afsked. Bopæl: Provst Dreslersvej 85, 1. tv., 9900 Erhavn.
- Rosbak, E. V., R***, f.9.9.02 på Frberg. T.1.9.18. Fagp.111.19. 1.5.19 mhp. 1.9.24 ass. Haderslev. 1.4.29 Århus. 1930 forstærkerkursus og kursus i måle- og spildseteknik. Postfagp.38.32. 1.8.33 Århus T. Fagp.II 46.35. 1.5.36 Århus. 1.11.40 oass. Rønne. 1.4.48 ktr. Århus. 1.3.58 postmester i Års. 31.7.72 afsked. Bopæl: Søndergade 23, 5500 Middelfart.
- Rosted-Løvgreen, K. M.**, frk., f.27.5.08 på Frederiksberg. P.&T.2.12.29. 1.6.32 kontorist. 1.5.42 kontorass.I. 1.4.46 kontorass.I. 1.4.58 overkontorassistent gdir. 31.12.69 afsked. Bopæl: Grøndals Parkvej 4A, 1. th., 2720 Vanløse.
- Ruge, E. M.**, fru (f. Sørensen), f.12.12.03 på Frberg. T.1.6.19. Fagp.96.22. 1.12.22 mhp. 1.12.25 ass. Kh.R. 1.5.51 gdir. 1.5.54 oass. Kh.R. 1.4.55 oass. Hillerød. 30.9.69 afsked. Bopæl: Langesvej 23, 2. tv., 3400 Hillerød.
- Rybro, E. M. J.**, frk., f.13.10.16 i Århus. P.&T.1.12.34. 1.11.40 kontorist. 1.11.45—31.10.46 u.f.nr. 1.5.49 kontorass. II. 1.4.60 kontorass. I. 1.4.69 overkontorassistent Århus T. 31.10.76 afsked. Bopæl: Marselisboulevard 74, 8000 Århus C.
- Ryge, P.**, f.7.5.12 i Odder. P.&T. 1.9.30. Fagp.I 77.33. 1.9.33 mhp. 1.9.36 ass. Århus. 1.3.38 Vojens. Fagp.II 39.39. 1.4.41 Frcia. 1.10.41 jbp.2 Frcia. 1.10.47 oass. jbp.2 Frcia. 1.5.51 Odense. 1.4.56 ktr. Odense. 1.4.63 postforvalter ved posteksp. Odense SØ. 30.9.77 afsked. Bopæl: L. A. Rings Vej 64, 5230 Odense M.
- Ryngø, I. M.**, fru (f. Ryngø), f.19.8.00 i Bjergby. T.1.9.17. Fagp.64.18. 1.6.18 mhp. 1.9.23 ass. Kh.T. 1.11.28—30.4.29 u.f.nr. 1.2.55 oass. Kh.rtf. 30.4.60 afsked. Bopæl: Artillerivej 66, 5. tv., 2300 Kh. S.
- Røgilds, A.**, f.30.10.08 i Mårslet. P.&T.1.8.39 som hjælpekonstruktør. 1.5.42 konstruktør III 2. ingdistr. (Abenrå). 1.4.46 konstruktør II 2.ingdistr. (Abenrå). 1.7.47 telegrafmester II 2.ingdistr. (Tønder). 1.1.52 telegrafmester I 2.ingdistr. (Tønder). 1.5.54 ingeniør i 21.inkl. 2.ingdistr. (Abenrå). 1.4.65 ingeniør i 23.inkl. 2.ingdistr. (Abenrå). 30.9.70 afsked. Bopæl: Tøndervej 109, 6200 Abenrå.
- Røjle, I. B.**, fru (f. Kærup), f.1.11.00 i Kærup. T.1.2.17. Fagp.86.17. 1.11.17 mhp. 1.2.23 ass. Odense T.1.2.—30.4.25 u.f.nr. 1.4.28 Kh.T. 1.4.—30.6.30, 19.11.31—18.2.32 og 1.6.—31.8.43 u.f.nr. Ass. Kh. rtf. 30.11.67 afsked. Bopæl: Bybjergvej 13, 1. th., 2970 Hørsholm.
- Rønn, C. L.**, f.21.4.02 i Harboøre. T.1.6.20. Fagp.97.22. 1.6.23 mhp. 1.6.26 ass. Kh.T. Postfag.35.31. 1.5.32 Kh. 1.6.40 Kh. htg. 1.4.49 oass. Kh. hg. 1.9.59 ktr. Kh. htg. 30.4.69 afsked. Bopæl: Nygårdsvej 58, 3. th., 2100 Kh. Ø.
- Rørse, S. H. R.**, f.9.7.95 i Rørbæk, Saksøbing. P.1.10.14. Fagp.I 87.17. 1.7.19 mhp. 1.10.20 ass. Kh. 1.10.23 Lyngby. Fagp.II 48.24. 1.11.26 Kh. 1.5.30 jbp.1 Kh. 1.5.36 Kh. 1.12.38 oass. Kh. 1.2.48 ktr. Kh. 31.10.64 afsked. Bopæl: Engelsborgvej 79, 2800 Lyngby.
- Røser, G. H. K.**, f.16.12.24 i Hvaløse. P.&T.1.9.44. Fagp.I 74.48. 1.8.48 mhp. 1949 radiocertifikat af I.kl. 1.8.50 ass. Lyngby radio. 1.1.51 Blåvand radio. Fagp.II 42.55. 1.6.59 oass. Blåvand radio. 1.9.64 ktr. Blåvand radio. 28.2.77 afsked. Bopæl: Fyrvej 36, 1., 6857 Blåvand.
- Raage, A. L.**, frk., f.24.1.00 i Kh. T.16.8.19. Fagp.100.21. 1.9.22 mhp. 1.9.25 ass. Kh.T. Postfag.48.30. 30.3.30 ass. Kh. 1946 sommerposteksp. Espergårde. 1.9.48 oass. Kh. 1.4.60 postmester ved indlevpkt. 46. 30.6.69 afsked. Bopæl: Hostrups Have 27, 6. tv., 1954 Kh. V.
- Salomonsen, K. V.**, frk. f.20.12.12 i Kh. P.&T.1.9.33 som ekstramhp. 1.1.37 kontorist 1.4.46 kontorass.II 1.4.60 kontorass.I. 1.1.70 overkontorassistent radioingeniørtjt. 30.4.75 afsked. Bopæl: Willemoesgade 74, 2. th., 2100 Kh. Ø.
- Schack, E. H.**, f.29.5.02 i Frcia. T.16.8.19. Fagp.90.21. 1.9.22 mhp. 1.9.25 ass. Kh.T. Postfag. 32.32. 14.2.32 Kh. 1.4.49 oass. Kh. 1.7.56 ktr. Kh. (omk.). 31.5.72 afsked. Bopæl: Julius Blomsgade 4, 2. th. 2200 Kh. N.
- Scharff, F. J. T. A.**, f.26.10.91 på Frberg. P.15.9.08. Fagp. 68.12. 1.5.12 mhp. 1.12.16 ass. Kh. Fagp.II 39.26. 1.5.29 jbp.1 Kh. 1.5.32 Kh. 1.6.34 oass. Kh. 1.6.45 postmester ved indlevpkt.41. 31.10.59 afsked. Bopæl: Geelskovparken 22, 1. th., 2830 Virum.
- Schmedes, M.**, frk., f.30.8.89 i Østerby. T.17.9.08. Fagp. 739/4.10. 1.2.10 mhp. 1.9.14 ass. Kh.T. 1.5.37 oass. Kh.rtf. 30.9.54 afsked. Bopæl: Willemoesgade 72, 4., 2100 Kh. Ø.

- Schmidt, A. H., f.4.9.97 i Århus. P.1.10.13. Fagp.93.16. 1.8.18 mhp. 1.10.19 ass. Århus. 15.4.20 Galten. 1.11.22 Vejle. Fagp.II 66.23. 1.4.29 3. overpostinsp. 1.7.31 oass. 3. indgdirstr. kt. 1.8.35 Århus. 1.1.38 fuldmægtig gdir. 14.4.—14.6.44 kst. pm. i Lemvig. 1.6.48 ekspeditionssekretær gdir. 1.1.51 postmester i Roskilde. 30.9.64 afsked. Bopæl: Munkebro 13, 2., 4000 Roskilde.
- Schmidt, M., f. 15.6.98 i Klovtoft. T.1.12.24 som stationsmontør. 1.6.29 monter I. 1.3.32 overmontør. 1.4.47 mekaniker I. 1.4.58 overmekaniker. 1.4.62 overmekaniker i 15. lkl. 2. indgdirstr. (Åbenrå). 30.6.65 afsked. Bopæl: Løgumklostervej 133, 6200 Åbenrå.
- Schmidt, T. C. Birke, f.25.10.01 i Frcia. P.1.9.18. Fagp.1 76.21. 1.9.21 mhp. 1.9.24 ass. Kh. Fagp.II 46.30. 1.12.31 gdir. 1.12.36 jbp.1 Kh. 1.9.41 oass. jbp.2 Frcia. 1.2.45 Svendborg. 1.10.49 ktr. Randers. 1.10.55 postforvalter ved postesk. Ålborg 3. 31.10.68 afsked. Bopæl: Ejbo-parken 9, 1. th., 4000 Roskilde.
- Schou, C. V., f.16.5.08 i Århus. P.&T.1.6.41 som maskinmesteraspirant. 1.6.43 maskinmester II kabelingtj. 1.4.50 maskinmester I kabelingtj. 1.4.58 maskinmester i 21. lkl. kabelingtj. 1.4.61 skibsmaskinmester i 23. lkl. kabelingtj. 1.7.69 skibsmaskinchef kabelingtj. (Korsør). 31.5.77 afsked. Bopæl: Helenevej 17, 4220 Korsør.
- Schousen, K. J. B., frk., f.3.8.90 i Hassing, Hørdum. P.1.3.10. Fagp.60.13. 1.2.14 mhp. 1.3.17 ass. Brande. 1.1.26 Skærping. 1.9.—30.9.26 og 12.11.26—31.1.27 kst. pm. Skærping. 31.10.52 afsked. Bopæl: Dalgade 7, 7100 Vejle.
- Schousen, M. M., frk., f.9.12.88 i Hassing, Hørdum. P.15.9.08. Fagp.67.12. 1.5.12 mhp. 1.10.15 ass. Skanderborg. 1.12.19 Maribo. 1.5.21 Middelfart. 26.4.36 Brædstrup. 1.5.44 ass. Ryomgård. 31.12.53 afsked. Bopæl: Nygade 5, 2., 8550 Ryomgård.
- Schreiner, R. K. K., fru (f. Pedersen), f.16.2.03 i Aunslev. T.1.12.19. Fagp.75.22. 1.12.22 mhp. 1.12.25 ass. Svendborg. 19.9.27 Gråsten. 28.4.29 Nakskov. Postfagp. 40.33. 26.4.36 Kh. 1.2.42—31.1.44 u.f.nr. 1.4.56 oass. Kh. 30.6.63 afsked. Bopæl: Søndre Boulevard 62, 1. tv., 5000 Odense.
- Schultz, R. L. T., f.9.9.96 i Skarrild. T.6.1.13. Fagp.96.16. 1.8.16 mhp. 1.11.19 ass. Frcia. T. 1.11.29—18.4.30 tj. på St.Nords station i Newcastle. 1.2.37 oass. Frcia T. 1.2.50 ktr. Frcia. T. 30.9.66 afsked. Bopæl: Jernbane-gade 27, 4., 7000 Frcia.
- Schulz, S. A., f.18.6.04 i Odense. T.17.5.20. Fagp. 79.22. 1.6.23 mhp. 1.6.26 ass. Odense T. 1.2.28 Roskilde. 15.10.30 Ringsted. Postfagp.33.31. 1.5.31 Slagelse. 1.4.32 Marstal. 1.2.35 Kh. 1.4.49 oass. Kh. 1.6.61 postmester ved indlevpkt. 8. 30.9.70 afsked. Bopæl: Hovedvej 2, 1., 2100 Kh. Ø.
- Schwennesen, H. C., R*, f.20.9.02 i Tinglev. P.1.9.20. Fagp.I 89.23. 1.9.23 mhp. 1.9.26. ass. Ringkøbing. 15.11.26 Roslev. 3.3.27 Frcia. 28.4.29 Skive. Fagp.II 57.29. 29.4.34 Frcia. 15.3.35 Skærbæk. 1.6.36 jbp.2 Frcia. 1.6.42 Frcia. 1.7.43 oass. Odense. 1.4.51 ktr. Nykøbing Fl. 1.11.51 Odense. 1.4.60 postmester i Nyborg. 30.9.72 afsked. Bopæl: Skovvej 25, 5800 Nyborg.
- Sestoft, C. J. P. O., f.16.9.97 i Ødsted. Vejle. P.1.3.17. Fagp.I 93.20. 1.3.20 mhp. 1.3.23 ass. Ulfborg. 1.10.24 Vejen. Fagp.II 53.27. 1.11.—30.11.32, 18.3.—30.4.35 og 11.12.37—31.1.38 kst. pm. i hhv. Vejen. Ølgod og Bramminge. 1.5.41 oass. Odense. 22.9.—30.11.44 og 1.10.—31.12.46 kst. pm. i Padborg. 1.12.48 ktr. Århus. 1.3.57 postmester i Ringe. 30.9.64 afsked. Bopæl: Vølvesvej 3, Tarup, 5000 Odense.
- Sestoft, M., fru, (f. Thomsen), f.18.3.01 i Søndersø. P. 1.3.17. Fagp.I 84.20. 1.3.20 mhp. 1.3.23 ass. Vejen. 1.2.42 Odense. 1.2.50 ass. Århus. 31.7.57 afsked. Bopæl: Vølvesvej 3, Tarup, 5000 Odense.
- Sillasen, M., fru, (f. Madsen), f.4.9.01 i Lydum. T.1.12.19. Fagp.85.22. 1.12.22 mhp. 1.12.25 ass. Esbjerg. 1.5.28 Tønder. 1.9.28 Esbjerg. 1.6.—31.8.34 u.f.nr. 1.4.57 oass. Esbjerg. 30.9.68 afsked. Bopæl: Frodesgade 145, 1., 6700 Esbjerg.
- Simon, S. F., frk., f.8.10.98 i Ålborg. T.1.9.16. Fagp. 67.17. 1.6.17 mhp. 1.9.22 ass. Kh.T. 1.4.24 Ålborg. Postfagp.34.31. 26.4.36 ass. Kh.rtf. 30.11.64 afsked. Bopæl: Slagelsegade 3, 1., 2100 Kh. Ø.
- Simonsen, E., fru, (f. Harder), f.7.7.94 i Randers. T.1.11.10. Fagp.75.13. 1.6.13 mhp. 1.8.19 ass. Randers. 1.4.45 oass. Randers. 1.12.56 ktr. Randers. 31.7.61 afsked. Bopæl: Stemannsgade 17, 2., 8900 Randers.
- Simonsen, E. M., frk., f.3.5.98 i Højrup. T.9.9.14. Fagp. 80.16. 1.8.16 mhp. 1.10.20 ass. Svendborg. 1.11.25 ass. Kh.htg. 31.5.65 afsked. Bopæl: Refnæssgade 52, 3. th., 2200 Kh. N.
- Skibbyholm, E. J. C., frk., f.27.9.01 i Kh. P.1.5.19 som kontorist. 1.1.24 elev. Fagp.I 83.25. 1.4.25 mhp. 1.4.28 ass. Maribo. 1.11.28 Kh. 1.4.40 ass. girokt. 30.9.68 afsked. Bopæl: Nylandsvej 44, 2000 Kh. F.
- Skibbyholm, K. S., kgl. translator i fransk, R*, Officier des Palmes académiques, Chevalier de la Légion d'honneur, f. 18.10.99 i Kh. P. 1.10.15. Fagp.I 92.19. 1.10.19 mhp. 1.10.21 ass. Kh. 1.5.—31.10.24 u.f.nr. Fagp. II 57.30. 1.5.31 gdir. 1.5.37 Kh. 1.9.39 oass. Kh. 1.11.46 ktr. Kh. 1.10.56 postmester ved indlevpkt. 20. 31.5.69 afsked. Bopæl: Østerbrogade 222, 4. tv., 2100 Kh. Ø.
- Skovgaard, D., fru, (f. Haugelund), f.23.5.98 i Hou. T. 1.4.16. Fagp.95.16. 1.1.17 mhp. 1.4.22 ass. Odense T. 1.8.23 Kh.rtf. 1.4.54 oass. Kh.rtf. 31.5.65 afsked. Bopæl: Ved Lindvangen 12, 4., 2000 Kh. F.
- Skovgaard, R., fru (f. Jensen), f.26.1.12 i Kh. P.&T.17.3.30. 1.2.36 kontorist. 1.4.46 kontorass. II. 1.5.55 kontorass. I. 1.4.65 overkontorassistent Kh. R. (telegrensksafdelingen i Frcia.). 31.3.77 afsked. Bopæl: Nørrebrogade 43, 2., 7000 Fredericia.
- Skovsted, H. R., civilingeniør, R1, f.9.9.03 i Ejby. P.&T. 1.7.34 som ingeniør telegraflab. 1.12.37 kabelingtj. 1.2.40 telegrafingeniør II gdir. 1.4.43 kabelingtj. 1.4.46 telegrafingeniør I kabelingtj. 1.4.56 afdelingsingeniør kabelingtj. 1.8.56 distriktingeniør 1. indgdirstr. 30.9.73 afsked. Bopæl: Nerievej 9, 2900 Hellerup.
- Skaar, G., f.4.9.14 i Kh. P.&T.1.7.30 som cykelbud. 1.10.35 reservepostbud. 1.6.38 postbud. Postbudfagp. 51.42. 1.3.43 overpakmester. 1.9.43 elevudd. Fagp.I 69.45. 1.5.46 ass. Kh. 1.5.51 girokt. Fagp.II 36.52. 1.7.54 oass. girokt. 1.4.61 ktr. girokt. 1.12.64 postmester ved indlevpkt. 38. 30.11.76 afsked. Bopæl: Otto Liebes Allé 7, 2770 Kastrup.
- Skaarup, G., R*, f.4.11.98 i Thisted. P.1.10.15. Fagp.I 83.19. 1.10.19 mhp. 1.10.21 ass. Fjerritslev. Fagp.II 41.26. 1.10.33 Viborg. 1.11.39 oass. Middelfart. 1.7.47 ktr. Odense. 1.7.57 postmester i Sorø. 30.11.68 afsked. Bopæl: Storegade 16, 1., 4180 Sorø.
- Skaarup, K. A. M., fru (f. Skaarup), f.27.1.00 i Kristiania. T.1.9.17. Fagp.63.18. 1.6.18 mhp. 1.9.23 ass. Nykøbing Fl. Postfagp. 42.30. 1.5.31 Kh. 1.2.47 oass. Kh. 31.1.66 afsked. Bopæl: Henriettevej 2, 3., 2920 Charlottenlund.
- Smith, H. P. G., f.16.6.87 i Klampenborg. P.30.7.04. Fagp. 73.07. 1.11.07 mhp. 1.7.12 ass. Korsør. 1.10.17 Frhavn. 1.10.26 Kh. 1.8.35 postmester ved Klampenborg postkontor. 28.2.53 afsked. Bopæl: Strandvejen 32 B, 2., 2100 Kh. Ø.
- Sonne, E. A., f.21.3.03 i Rønne. P.&T.1.1.35 som tegner. 1.5.37 konstruktør II P.&T.s værksteder. 1.1.46 1. indgdirstr. (Kh.). 1.9.46 konstruktør I 1. indgdirstr. (Kh.). 1.6.47 telegrafmester I 1. indgdirstr. (Nykøbing Fl.). 1.11.51 telegrafmester I 1. indgdirstr. 1.4.60 ingeniør i 21. lkl. 1. indgdirstr. 1.4.65 ingeniør i 23. lkl. 1. indgdirstr. (Kh.). 31.7.71 afsked. Bopæl: Volosvej 13, 2300 Kh. S.
- Spelling, P. M., fru, (f. Nørgaard), f.11.12.96 i Århus. T.1.10.14. Fagp.82.15. 1.6.15 mhp. 1.10.20 ass. Kh.T. 1.9.22 Oderse T. 1.5.25 Kh.T. 1.1.29 Århus T. 1.4.46 Kh.rtf. 1.11.48 Kh. R. 1.12.50 oass. Kh. R. 1.5.62 oass. Kh. htg. 30.4.64 afsked. Bopæl: Hvidkildevej 52, st., 2000 Kh. F.
- Staal, V. H., f.28.1.96 i Fåborg. T.2.1.14. Fagp.88.14. 1.10.14 mhp. 1.1.20 ass. Frcia T. 1.11.29—16.4.30 tj. på St.Nords station i Newcastle. 1.7.37 oass. Frcia T. 1.2.50 ktr. Frcia T. 31.1.63 afsked. Bopæl: Lærkevej 11, 7000 Fredericia.

- Steen, E. A. L., frk., f.2.4.96 i Esbjerg. T.2.1.14. Fagp. 61.14. 1.10.14 mhp. 1.1.20 ass. Esbjerg. 1.5.56 oass. Esbjerg. 30.4.63 afsked. Bopæl: Jernbanegade 16, 6700 Esbjerg.
- Steenfott, E. V., f.4.9.14 i Odense. P.&T.1.4.43 som monteraraspirant. 1.4.45 monter I. 1.2.48 mekaniker II. 1.2.55 mekaniker I. 1.4.61 overmekaniker i 12.lkl. 1.4.65 overmekaniker i 15.lkl. 2. ingdistr. (Åbenrå). 31.3.75 afsked. Bopæl: Forst Alle 39, 6200 Åbenrå.
- Steffensen, I., frk., f.11.12.16 i Århus. P.&T.1.1.37 som eks-trakontorist. 1.1.41 kontorist. 1.9.49 kontorass. II. 1.4.62 kontorass. I. 1.9.68 tegner 3.ingdistr. (Århus). 28.2.71 afsked. Bopæl: Cort Adellersgade 17, 8200 Århus N.
- Steffensen, L. M. L., R*, ridder af den norske St. Olavs-orden, Ærestegnet i guld af det østrigske Ærestegn for Fortjenester, Officerskorset af Italiens Fortjenst-orden, f.29.6.00 i Århus. T.1.12.19. Fagp. 67.22. 1.12.22 mhp. 1.12.25 ass. Kh.R. 1.7.50 hoftelegraftk. 1.4.54. oass. hoftelegraftk. 30.6.70 afsked. Bopæl: Blokland 4, 2. tv., 2620 Albertslund.
- Steffensen, P., f.27.2.99 i Hyrup. P.1.9.20. Fagp. I 73.23. 1.9.23 mhp. 1.9.26 ass. Lemvig. 1.5.31 Løgumkloster. 25.4.35 Lemvig. 1.12.54 postforvalter ved posteksp. Esbjerg I. 28.2.66 afsked. Bopæl: Kollektivhuset, Gl. Vardevej 90, 6700 Esbjerg.
- Steiner, E., frk., f.11.9.93 i Smidstrup. P.1.10.10. Fagp. 85.14. 1.5.14 mhp. 1.10.18 ass. Kh. 1.10.43 oass. Kh. 15.8.—30.9.56 kst. pm. indlevpkt.20. 30.9.59 afsked. Bopæl: H. Schneeklothshvej 21, 4. tv., 2000 Kh. F.
- Steiness, G., frk., f.18.6.06 i Hvalsø. P.1.3.26. 1.5.29 kon-torist. 1.5.39 kontorass. II. 1.4.46 kontorass. I. 1.4.65 overkontorassistent girokt. 30.6.73 afsked. Bopæl: Rådmand Steins Alle 16 C, 4., 2000 Kh. F.
- Steiness, S. W., f.29.11.90 i Holstebro. P.1.8.06. Fagp.56.10. 1.5.10 mhp. 1.12.15 ass. Randers. 1.5.16 Viborg. 1920 tj. under C.I.S. 1.6.20 Toftlund. 26.8.—30.9.20 kst. pm. Toftlund. 1.5.27 Viborg. 1.7.31 oass. Esbjerg. 1.7.37 ktr. Frclia. 1.4.46 post- og telegrafkasserer Fredericia. 30.11.58 afsked. Bopæl: Ansgarsvej 8, 7000 Fredericia.
- Stensig, S. H., f.26.5.13 i Ejlskov. P.&T.1.9.31. Fagp. I 75.34. 1.9.34 mhp. 1.9.37 ass. Kh. Fagp. II 54.41. 1.5.42 gdir. 1.12.47 Kh. 1.4.48 oass. radiointj. 1.5.52 Kh. 1.11.55 ktr. gdir. 1.7.67 post- og telegrafkasserer Kh. (V). 31.5.73 afsked. Bopæl: Brunevang 44, st., 2700 Brønshøj.
- Stevn, C. E., f.24.4.96 i Hadsund. P.1.10.13. Fagp.73.16. 1.3.19 mhp. 1.10.19 ass. Ålborg. 1.1.20 Havndal. 1.7.—31.8.22 kst. pm. Havndal. 1.4.24 Kh. Fagp. II 48.24. 1.5.30 jbp. I Kh. 1.5.36 Kh. 1.5.38 oass. Kh. 1.9.47 ktr. Kh. 1.10.56 postmester ved indlevpkt.40. 31.10.63 afsked. Bopæl: Helleboparken 5, 1. tv., 3000 Helsingør.
- Stokholm K. O., f.9.6.06. P.&T.1.4.35 som landpostbud. 1.6.36 postbud. Postbudfagp. 49.37. 1.12.37 overpakmester. 1.5.51 postbudformand. 1.4.64 postvagtmester Roskilde. 31.10.73 afsked. Bopæl: Ringparken 38, 3. tv., 4000 Roskilde.
- Strand, V. S., fru (f. Petersen), f.5.3.02 i Vejle. T.1.12.19. Fagp.92.22. 1.12.22 mhp. 1.12.25 ass. Tønder. 1.5.32 Kolding. 1.8.42 Esbjerg. 1.7.50 oass. Esbjerg. 1.4.53 oass. Kh. 31.8.69 afsked. Bopæl: Bellaahøjvej 34 a, 3., 2700 Brønshøj.
- Struve, C. V. T., R1, fhv. formand for Dansk Post- og Telegrafforening, f.16.3.14 i Kh. P.&T.1.9.32. Fagp. I 88.35. 1.9.35 mhp. 1937 forstærkerkursus. 1.9.38 ass. ka-belingtj. Fagp. II 66.42. 1.6.42 gdir. 1.11.46 oass. radiointj. 1.3.48 fuldmægtig gdir. 1.6.53 inspektør i postgirokontoret. 1.4.62 inspektør i 25.lkl. i postgirokontoret. 1.9.64 direktør for postgirokontoret. 31.3.77 afsked. Bopæl: Upsalagade 6, 2., 2100 Kh. Ø.
- Stylsvig, V., f.17.8.91 i Nykøbing Fl. P.15.9.08. Fagp.67.12. 1.6.12 mhp. 1.9.16 ass. Rønde. 1.10.17 Ålborg. 1.5.18 Århus. 16.5.20 Lemvig. 1.8.—31.8.27 kst. pm. Lemvig. 1.12.33 oass. Hjørring. 1.7.48 postmester i Sindal. 30.9.58 afsked. Bopæl: Thyregodsvvej 24, 1., 2500 Valby.
- Støvning, A., frk. f.16.1.14 i Kh. P.&T.1.10.35. 1.3.38 kon-torist. 1.4.48 ktass. II. 1.10.59 ktass. I. 1.4.66 over-kontorassistent girokt. 28.2.74 afsked. Bopæl: Sir-græsvej 63, 2, mf. th., 2770 Kastrup.
- Suhr, A., f.27.9.88. P.1.5.05. 1.5.14 ass. Århus. 31.5.24 afsked. Bopæl: Trongårdsparken 55, 2800 Lyngby.
- Svendsen, G. E., cand. phil., frk. f.26.11.95 i Tillitse. P.1.10.14. Fagp. I 93.17. 1.5.19 mhp. 1.10.20 ass. Slagelse. 1.1.23 ass. Kh. 30.11.45—31.1.46 kst. pm. indlevpkt.18. 28.2.62 afsked. Bopæl: Agade 122, 3. tv., 2200 Kh. N.
- Svendsen, N. R., f.5.11.04 i Kh. P.&T.1.5.37 som aspirant i tegnerstilling. 1.5.39 tegner gdir. 1.5.40 konstruktør III gdir. 1.4.43 konstruktør II gdir. 1.4.46 konstruktør I gdir. 1.4.53 overkonstruktør gdir. 1.4.62 overkonstruktør i 23.lkl. gdir. (3.tekn.ktr.). 31.12.71 afsked. Bopæl: Blegdamsvej 98, 2100 Kh. Ø.
- Svensson, E. G. M., frk., f.14.6.09 i Kh. P.&T. 14.4.28. 1.7.33 kontorist. 1.4.45 kontorass. II. 1.4.47 kontorass. I. 1.6.66 overkontorassistent girokt. 30.6.75 afsked. Bopæl: Hyldegårds Tværlvej 6 A, 2. tv., 8900 Randers.
- Søndergaard, H. S., f.11.01 i Esbjerg. P.&T.1.12.23 som maskinpasser II, 1.1.44 maskinist. 1.5.54 maskinmester i 15.lkl. Fanø-Esbjerg færgeri. 1.11.59 maskinmester i 18.lkl. Fanø-Esbjerg færgeri. 1.7.69 skibsmaskinmester Fanø-Esbjerg færgeri. 31.1.71. afsked. Bopæl: Storegade 147, 1., 6700 Esbjerg.
- Sørensen, A., f.27.2.12 i Århus. P.&T.1.9.31. Fagp. I 82.34. 1.9.34 mhp. 1.9.37 ass. Kh. Fagp. II 56.39. 1.4.40 ass. gdir. 1.4.42 Frclia. 1.6.42 jbp.2 Frclia. 1.11.47 oass. girokt. 1.5.51 jbp. I Kh. 1.11.55 ktr. Randers. 1.7.59 postmester i Langå. 30.6.73 afsked. Bopæl: Nørresundbyvej 26, 2. tv., 8900 Randers.
- Sørensen, A. L., f.10.8.08 i Fakse. P.1.9.24. Fagp. I 61.27. 1.9.27 mhp. 1.9.30 ass. Maribo. 1.5.31 Kh. 30.4.33 Hors-lunde. 26.4.36 Kolding. 1.3.38 Gråsten. 1.3.45 Hundested. 1.4.50 Frederikssund. 15.6.52 ass. Kh. (avispkt.). 31.12.71 afsked. Bopæl: Vibevej 11, 2630 Tåstrup.
- Sørensen, B. J., f.24.12.13 i Ringsted. P.&T.1.9.31. Fagp. I 77.34. 1.9.34 mhp. 1.1.38 ass. Kh. Fagp. II 45.44. 1.4.48 oass. Kh. 1.6.55 postmester ved indlevpkt. 39. 31.12.73 afsked. Bopæl: Dyrsevangen 14 A, 2700 Brønshøj.
- Sørensen, C., R*, f.10.9.93 i Fåborg. T.1.9.10. 1.6.—31.7.11 ude af telegrafv. Fagp.69.12. 1.6.12 mhp. 1.10.18 ass. Kh. T. 1.1.20 ass. Frclia T. 1.11.29—16.4.30 tj. på St.Nords station i Newcastle. 1933 kursus i stationsteknik ved St.Nord. 1.10.34 oass. Frclia T. 1.5.38 ktr. Frclia T. 1.2.46 overkon-trollør Frclia T. 26.11.46—31.1.47 og 10.4.53—31.3.54 kst. og 1.4.54 telegrafbestyrer i Frclia. 31.7.63 afsked. Bopæl: Frederik d. III's Vej 22, 7000 Fredericia.
- Sørensen, E., R*, f.9.10.98 i Skanderborg. P.1.3.17. Fagp. I 76.20. 1.3.20 mhp. 1.3.23 ass. Sindal. Fagp. II 47.28. 1.8.30 Ålborg. 29.4.—30.6.31 kst. pm. Aså. 1.11.40 oass. Silke-borg. 1.9.47 ktr. Vejle. 1.2.48 Frhavn. 1.2.—28.2.51 kst. pm. Frhavn. 1.1.58 postmester i Hjørring. 31.10.68 af-sked. Bopæl: Provst Dreslersvej 34, 3. tv., 9900 Frhavn.
- Sørensen, E. C., fru (f. Hansen), f.23.9.01 i Kh. T.1.9.18. Fagp.88.19. 1.5.19 mhp. 1.9.24 ass. Kh. T. 1.7.27 Kh. Post-fagp.43.30. 1.4.50 oass. Kh. 1.3.62 postmester ved indlevpkt. 43. 31.10.69 afsked. Bopæl: Sønderdalen 20, 2860 Søborg.
- Sørensen, E. C. H., fru (f. Jensen), f.3.9.12 i Frclia. P.&T.17.3.30. 1.10.36 kontorist. 1.4.46 kontorass. II. 1.4.58 kontorass. I. 1.9.68 overkontorassistent Kh. htg. 31.12.72 afsked. Bopæl: Hvidovrevej 76 E, st. th., 2610 Rødovre.
- Sørensen, E. J., f.14.8.94 i Kh. P.1.10.13. Fagp.88.16. 1.10.18 mhp. 1.10.19 ass. Kh. 1920 tj. under C.I.S. 1.6.20 Brede-borg. 1.8.20—28.2.21 kst. pm. Bredeborg. 17.4.21 Sønder-borg. 1.10.22 Kh. Fagp. II 49.24. 1935 sommerposteksp. Espergårde. 1.11.37 oass. Kh. 1.4.46 ktr. Kh. 1.5.55 postmester ved indlevpkt.22. 31.8.64 afsked. Bopæl: Stokrosevej 5, 2., 2300 Kh. S.
- Sørensen, E. K. O., frk., f.31.7.96 i Ålborg. T.31.8.12. Fagp.78.15. 1.6.15 mhp. 1.11.19 ass. Ålborg. 1.4.24 Kh. rtz. 1.4.43 oass. Kh. rtz. 1.5.53 ktr. Kh. rtz. 31.7.63 afsked. Bopæl: Herringgade 7, 1. th., 2100 Kh. Ø.

- Sørensen, H. E.**, f.2.8.04 i Eskebjerg. P.1.9.20. 1.4.—31.10.21 ude af postv. Fagp.I 65.25. 1.4.25 mhp. 1.4.28 ass. Kh. 1.5.28 Sommersted. 1.11.37 Kh. 1.11.53 oass. Kh. 1.4.63 postmester ved indlevpkt. 14. 31.1.73 afsked. Bopæl: Oberst Kochs Alle 39, 2770 Kastруп.
- Sørensen, H. G.**, fru (f. Møller), f.5.2.02 i Ålborg. P.1.9.18. Fagp.I 77.21. 1.9.21 mhp. 1.9.24 ass. Sæby. 26.4.25 Kh. 1.5.25 Roskilde. 1.10.25 Arden. 1.8.26 Ålborg. 1.11.28 Frhavn. 1.5.31 ass. Ålborg. 31.3.58 afsked. Bopæl: Vesterbro 61 B, 2., 9000 Ålborg.
- Sørensen, I. E.**, fru, (f. Halmøe), f.4.10.99 i Nykøbing Fl. T.15.5.19. Fagp.81.21. 1.6.22 mhp. 1.6.25 ass. Nykøbing Fl. Postfagp. 31.31. 1.9.35 Kh.rtf. 1.4.55 oass. Kh. rtf. 31.8.58 afsked. Bopæl: Egevej 6, 2600 Glostrup.
- Sørensen, J. B. M.**, frk., cand. phil., f.16.8.96 i Silkeborg. T.1.9.16. Fagp.86.17. 1.6.17 mhp. 1.9.22 ass. Silkeborg. 1.1.24 ass. Kh.rtf. 28.2.59 afsked. Bopæl: Hollænderdybet 36, 5. th., 2300 Kh. S.
- Sørensen M.**, f.19.8.96 i Klovborg. T.1.10.21 som stationsmontør. 1.6.29 montør I. 1.4.34 overmontør. 1.5.42 mekaniker I. 1.4.53 overmekaniker. 1.6.62 overmekaniker i 15.lkl. radioingtj. (Herstedvester). 31.8.66 afsked. Bopæl: Bolig 3, Gammel Landevej, Radiofonist, 2620 Albertslund.
- Sørensen, T. M.**, f.10.9.14 i Selling. P.&T.1.9.31. Fagp.I 79.34. 1.9.34 mhp. 1.10.38 ass. Vardø. Fagp.II 37.42. 1.4.48 oass. Ribe 1.2.57 postmester i Hirtshals. 30.4.75 afsked. Bopæl: Søvig gl. Skole, Tuen, 9881 Bindslev.
- Saaby, M. K.**, frk., f.10.4.05 i Kh. P.1.9.24. Fagp.I 101.27. 1.9.27 mhp. 1.9.30 ass. Kh. Fagp.II 54.34. 1.9.44 sommerposteksp. Humlebæk. 1.4.45 oass. Kh. 1.10.53 ktr. Kh. 1.8.63 postmester ved indlevpkt. 9. 31.10.70 afsked. Bopæl: Sdr. Fasanvej 91, 4., 2500 Valby.
- Tang-Pedersen, H. E.**, f.7.4.00 i Vesterby. T.1.9.18. Fagp. 78.19. 1.9.19 mhp. 1.9.24 ass. Kh.T. 1.12.24 Ringkøbing. Postfagp.44.32. Fagp.II 39.35. 1939 kursus i kabelmåling ved St.Nord. 1.9.44 oass. Skjern. 1.8.46 Ringkøbing. 1.6.56 postmester i Tranebjerg Samsø. 31.12.69 afsked. Bopæl: Poppelvej 8, 6950 Ringkøbing.
- Terkelsen, E. K. S. H.**, f.28.5.93 i Rudkøbing. T.26.7.10. Fagp.72.13. 1.6.13 mhp. 1.6.18 ass Rudkøbing. 1.1.20 Frclia T. 1.6.22 Kh.T. 1.12.24 Rudkøbing. 14.4.31 Kh.T. 1.4.36 oass. Kh.htg. 1.10.47 ktr. Kh.htg. 31.5.63 afsked. Bopæl: Jesper Brochmands Gade 17, 4. tv., 2200 Kh. N.
- Theill, L. E.**, frk. f.16.12.91 i Stege. T.10.8.07. Fagp.65.10. 1.5.10 mhp. 1.1.17 ass. Kh.R. 1.4.45 oass. Kh.R. 31.5.57 afsked. Bopæl: Annettevej 5.1., 2920 Charlottenlund.
- Theill, L. M.**, frk. f.22.10.93 i Stege. T.10.3.11. Fagp.93.14. 1.6.14 mhp. 1.1.18 ass. Kh.T. 1.12.21 gdir. 1.7.44 oass. gdir. 31.10.60 afsked. Bopæl: Annettevej 5, 1., 2920 Charlottenlund.
- Thinggaard, V. P. A.**, cand. jur., fhv. forstander for post- og telegrafskolen. f.3.11.96 på Frberg. P.1.10.13. Fagp. 102.18. Tildelt Joseph Michaëlsens mindemedalje 1.5.18 mhp. 1.10.19 ass. Fredensborg. 10.9.21 Kh. Fagp.II 62.22. 1.5.25 gdir. 1.7.31 sekretær gdir. 1.9.34 fuldmægtig gdir. 1.4.42 ekspeditionssekretær gdir. 1.9.—31.10.42 kst. kontorchef. 1.8.45—23.2.46 kst. postinspektør ved overpostmesterembedet. 1.3.51 postinspektør ved overpostmesterembedet. 1.6.53 kontorchef gdir. 30.11.66 afsked. Bopæl: Ny Carlsbergvej 29, st., 1760 Kh. V.
- Thjellesen, L. F.**, cand. phil., løjtnant, fhv. redaktør af Dansk Post- og Telegraf Tidende. f.8.3.00 i Ribe. T.1.1.18. Fagp.66.18. 1.10.18 mhp. 1.1.24 ass. Kh.T. 1935 radio-certifikat af I.kl. 1937 forstærkerkursus. 1.4.43 oass. radioingtj. 1943/44 Teknologisk Institut radiokursus i modtageteknik samt kursus i måleteknik. 1.4.50 ktr. radioingtj. 1.4.55 overkontrollør radioingtj. (Kh.). 31.3.67 afsked. Bopæl: Sønderportsgade 27, 6760 Ribe.
- Thomsen, A. S.**, de Fine, frk., f.21.9.86 i Hjørring. T.14.10.07. Fagp.82f.09. 1.5.09 mhp. 1.10.11 ass. Århus T. 1.8.12—31.3.13 og 1.4.—30.6.14 u.f.nr. 1.11.20 ass. Kh.htg. 30.9.51 afsked. Bopæl: Rungstedvej 12, 1., 2960 Rungsted Kyst.
- Thomsen, E. M.**, fru (f. Buch), f.3.1.02 i Frclia. T.1.1.19. Fagp.98.19. 1.9.19 mhp. 1.1.25 ass. Frclia T. 25.5.—25.8.34 u.f.nr. 1.4.53 oass. Frclia. T. 30.11.69 afsked. Bopæl: Vesterbrogade 33, 3., 7000 Fredericia.
- Thomsen, H. V.**, cand. phil., f.31.10.00 i Frclia. T.16.8.19. Fagp.106.21. 1.9.22 mhp. 1.9.25 ass. Frclia T. 1.4.54 oass. Frclia. T. 31.10.67 afsked. Bopæl: Asvinget 7, Knabberup, 7100 Vejle.
- Thomsen, J. L.**, f.18.8.07 i Odder. P.&T. 1.4.31. 1.6.32 postbud. Postbudfagp. 41.36. 1.5.37 overpakkemester. 1.5.54 pakkemesterformand. 1.4.55 postvagtmester. 1.4.69 postvagtmester i 15.lkl. jbp.1 Kh. 31.8.71 afsked. Bopæl: Holmbladsvænge 1, 4. th., 2300 Kh. S.
- Thule, J. P.**, R*, f.28.5.93 i Kolding. P.1.10.10. Fagp.76.14. 1.5.14 mhp. 1.5.19 ass. Kh. Fagp.II 53.21. 1.8.20 opm.s kt. 1.12.21 Kh. 1.5.26 opm.s kt. 1.7.31 oass. opm.s kt. 1.5.36 ktr. opm.s kt. 1.12.43 overkontrollør Kh. 1.7.49 postmester i Hillerød. 31.5.63 afsked. Bopæl: Kannekegade 5, 3400 Hillerød.
- Thygesen, A. E.**, f.23.2.10 i Kerteminde. P.&T.1.2.37 som landpost. Postbudfagp. 49.38. 1.2.39 postbud. 1.4.40 overpakkemester. 1.2.47 pakkemesterformand. 1.9.54 postbudformand. 1.9.57 postvagtmester. 1.4.69 postvagtmester i 15.lkl. Odense. 30.9.77 afsked. Bopæl: Njalsvej 284, 5210 Odense NV.
- Thaarslund, S.**, R, civilingeniør, f.27.4.07 i Rønne. P.&T. 8.10.35. 1.4.40 ingeniør kabelingtj. 1.8.42 ingeniør l.ingdistr. 1.4.46 telegrafingeniør III l.ingdistr. 1.4.49 telegrafingeniør II l.ingdistr. 1.7.57 telegrafingeniør I l.ingdistr. 1.4.63 afdelingsingeniør l.ingdistr. (Khr.). 30.4.77 afsked. Bopæl: Strandvejen 36, 2. tv., 2900 Hellerup.
- Tillge, A. E.**, f.15.3.92 i Kh. P.1.5.07. Fagp.96.11. 1.5.11 mhp. 1.4.17 ass. Kh. 1.11.19 gdir. Fagp.II 49.21. 2.5.28 girokt. 1.7.31 oass. Kh. 1.3.37 ktr. Kh. 31.3.57 afsked. Bopæl: Amager Fælledvej 19, 3., 2300 Kh. S.
- Toft, J. P. E.**, f.1.2.20 på Frberg. P.&T.1.9.36. Fagp.I 83.39. 1.9.39 mhp. 1.2.44 ass. Næstved. 1.11.49 afl. I.distr. 1.5.50 Kh. Fagp.II 54.51. 1.7.52 oass. Kh. 1.7.63 ktr. Kh. (oplysningskt.). 30.11.76 afsked. Bopæl: Martensens Allé 3, 2., 1828 Kh. V.
- Torup, L. G.**, f.25.9.04 i Kh. T.16.9.22. Fagp.76.26. 1.5.26 mhp. 1.5.29 ass. Maribo. I.1.31 Kh.rtf. 1.4.49 oass. Nakskov. 1.4.54 Kh. rtf. 1.4.61 ktr. Kh. rtf. 31.12.69 afsked. Bopæl: Beltringevej 4, 2700 Brønshøj.
- Traun, E. K.**, frk., f.28.12.06 i Tommerup. P.1.4.20. Fagp.I 73.23. 1.4.23 mhp. 1.4.26 ass. Glamsbjerg. 1.11.26 Sønderborg. 1.4.29 Odense. 1.10.31 Augustenborg. 1.2.32 Åbenrå. 25.4.37 Odense. 1.5.45 Middelfart. 31.12.67 afsked. Bopæl: Blindebomsvej 26 A, 2., 5500 Middelfart.
- Trebbien, E. K. T.**, fru (f. Larsen), f.20.10.10 i Ringe. P.&T.4.2.30. 1.11.34 kontorlst. 1.4.46 kontorass.II. 1.4.49 kontorass.I 1.4.63 overkontorassistent Odense T. 30.11.70 afsked. Bopæl: Fredensvej 40, 4180 Sorø.
- Troelsen, E. L.**, frk., f.23.11.13 i Dalum. P.&T.1.11.31. 1.12.37 kontorlst. 1.4.47 kontorass. II. 1.4.55 kontorass. I. 1.5.65 overkontorassistent Odense T. 31.12.73 afsked. Bopæl: Fengersvej 39, 1. mf. tv., 5000 Odense.
- Tüchsen, R.**, frk., f.16.4.89 i Frclia. P.25.7.05. Fagp.75.09. 1.5.09 mhp. 1.5.14 ass. Kh. 31.12.54 afsked. Bopæl: Overgaden o. Vandet 10.4, 4., 1415 Kh. K.
- Udsen, H.**, R*, f.24.8.03 i Grenå. P. 1.9.20. 1.4.21—1.11.22 ude af postv. Fagp.I 88.25. 1.4.25 mhp. 1.4.28 ass. Toftlund. Fagp.II 49.30. 1.9.31 Skærbæk. 29.4.34 Ribe. 1.9.43 oass. Thisted. 1.10.51 ktr. Thisted. 1.11.54 postmester i Nordborg. 31.12.70 afsked. Bopæl: Th. Brorsonsvej 54, 2. th., 6430 Nordborg.
- Uss, J. P.**, f.24.2.12 i Frhavn. P.&T.1.9.30. Fagp.I 65.33. 1.9.33 mhp. 1.9.36 ass. Kh. 1.11.44 ass. Frederikshavn. 31.8.72 afsked. Bopæl: Vitus Berings Vej 21, 9900 Frederikshavn.
- Valdemar, K.**, frk., f.5.2.93 i Nielstrup. T.1.9.11. Fagp. 75.12. 1.6.12 mhp. 1.1.19 ass. Ålborg. 1.4.46 oass. Ålborg. 1.7.46 ass. Ålborg T. 31.1.49 afsked. Bopæl: Ericaparken 37, 1., 2820 Gentofte.

- Valentinus, S. T.**, f.29.9.87 i Struer. P.10.7.06. Fagp.51.10. 1.5.10 mhp. 1.6.14 ass. Randers. 1.5.15 Kh. 1932 sommerposteksp. Vedbæk. 1.11.39 postmester ved Indvepstk.35. 31.5.54 afsked. Bopæl: Rebildvej 25, 2000 Kh. F.
- Wandschneider, H. G.**, R¹, f.21.3.98 i Oslo. P.1.10.14. Fagp.I 79.17. 1.10.19 mhp. 1.10.20 ass. Kh. Fagp.II 36.24. 1.11.26 Odense. 1.8.31 jbp.2 Frčia. 1.8.37 Frčia. 1.6.38 oass. Silkeborg. 1.7.45 ktr. Herning. 1.12.52 postmester i Kerteminde. 1.2.57 postmester i Grenå. 30.4. 65 afsked. Bopæl: Fuglevænget 48, 2., 8500 Grenå.
- Warberg, M. L.**, frk., f.23.5.97 i Kolding. T.1.2.15. Fagp. 79.15. 1.11.15 mhp. 1.2.21 ass. Odense. T. 1.10.35—30.9.36 u.f.nr. 1.10.36 Kh.T. 1.3.39 Odense T. 1.4.56 oass. Odense T. 31.5.64 afsked. Bopæl: Engvej 8, 1., 5000 Odense.
- Vardil, E. H.**, R, f.27.3.03 i Frčia. T.1.9.18. Fagp.87.19.15.19 mhp. 1.9.24 ass. Sønderborg. 1.6.29 Kh.T. 14.2.32 Kh. Postfagp.42.32. Fagp.II 48.36. 1.9.42 oass. Kh. 1.6.51 ktr. Kh. 1.7.59 postmester ved Ballerup postkontor. 30.9.71 afsked. Bopæl: Banetoften 22, 1. th., 2750 Ballerup.
- Varnholst, H. S.**, f. 29.5.98 i Svendborg. T.1.5.13 som cykelbud (ude af tigrv. 31.10.15—31.5.21). 1.6.21 telegrafarbejder. 1.7.31 montør II. 1.7.39 montør I. 1.4.46 mekaniker II. 1.4.52 mekaniker I. 1.12.55 overmekaniker. 1.4.62 overmekaniker i 15.lkl. 1.ingdistr. 31.5.68 afsked. Bopæl: Maglekildevej 2, 3. th., 1853 Kh. V.
- Vasby, J. V.**, f.20.5.15 på Frberg. P.&T.1.9.31. Fagp.I 78.34. 1.9.34 mhp. 1.6.39 ass. Kh. Fagp.II 54.41. 1.5.42 gdir. 1.12.47 Kh. 1.3.48 oass. Kh. 1.4.51 gdir. 1.4.55 ktr. gdir. 1.4.62 materialforvalter i 21.lkl. gdir. 1.4.63 overkontrollør gdir. 1.9.68 postinspektør gdir. (3.tkn.kt.). 31.5.77 afsked. Bopæl: Postparken 28, 2. tv., 2770 Kastrup.
- Vedel-Larsen, A. R.**, fru (f. Elkjær), tildelt fortjenestmedaljen i sølv, f.21.10.09 i Århus. P.&T.1.10.29. 1.11.33 kontorist. 1.7.43 kontorass.II. 1.4.54 kontorass.I. 1.4.60 overkontorassistent 3.ingdistr. (Århus). 31.12.76 afsked. Bopæl: Rudolf Wulffs Gade 5, 8000 Århus C.
- Wedel-Larsen, E. S.**, fru (f. Skov), f.22.12.99 i Østbirk. T.16.8.19. Fagp.102.22. 1.9.22 mhp. 1923 radiocertifikat af 1.kl. 1.9.25 ass. Kh.R. 1.6.48 oass. Kh.R. 1.11.56 ktr. Kh.R. 31.7.67 afsked. Bopæl: Akacievej 44, 2830 Virum.
- Veistrup, K. M.**, frk., f.24.3.94 i Merløse. T.20.4.12. Fagp. 80.14. 1.10.14 mhp. 1.4.19 ass. Nakskov. 1.8.20—31.7.21 u.f.nr. 1.8.21 ass. Kh.htg. 30.4.59 afsked. Bopæl: Refsnæsgade 52, 1. th., 2200 Kh. N.
- Vej, K.**, civilingeniør, f.25.4.92 i Ladby. T.1.10.19. 1.11.21 ingeniørass. 3.ingdistr. (Århus). 10.10.27 3.ingdistr. (Ålborg). 1.4.46 telegrafingeniør III 3.ingdistr. 1.4.59 telegrafingeniør i 19.lkl. 3. ingdistr. (Ålborg). 30.6.59 afsked. Bopæl: Horsevænget 9, 9000 Ålborg.
- Vennevold, J. V.**, f.14.5.14 i Vildbjerg. P.&T. 1.11.39 som landpostbud. Postbudfagp. 45.42. 1.2.43 postbud. 1.7.46 overpakkemester. 1.7.55 pakkemesterformand. 1.5.59 postbudformand. 1.7.63 postvagtmester. 1.11.69 postvagtmester i Ir. 17 Fredericia. 31.7.75 afsked. Bopæl: Jernbanegade 4-35, 7000 Fredericia.
- West, E. M.**, fru (f. Rørdam), f.28.1.99 på Frederiksberg. P.1.4.18 som kontorist. 1.7.29 kontorass.II 1.4.46 kontorass.I. 1.4.58 overkontorassistent Kh. 30.6.66 afsked. Bopæl: Godthåbsvej 172, 4., 2000 Kh. F.
- Westphal, O. C. F.**, R¹, f.20.5.08 i Haderslev. P.&T.1.9.30. Fagp.I 91.33. 1.9.33 mhp. 1.9.36 ass. Grenå. 1.10.37 Frčia. Fagp.II 57.39. 1.6.39 jbp.2 Frčia. 1.4.40 Frčia. 23.5.—31.7.40 kst. pm. Bramminge. 1.5.41 jbp.2 Frčia. 1.11.41 2. overpostinsp. 1.5.43 4. overpostinsp. 1.7.45 oass. Nørresundby. 1.1.47 4. overpostinsp. 1.3.50 ktr. Århus. 1.5.54 postinspektør i 4. distrikt. 1.5.—30.6.59 kst. overpostinspektør i 4. distrikt. 1.11.61 postmester i Kolding. 1.2.64 postmester i Århus. 31.12.75 afsked. Bopæl: Kildegården 5, 8000 Århus C.
- Wichmand, B. I.**, fru (f. de Lemos), f.12.7.94 i Skanderborg. T.11.1.11. Fagp.95.14. 1.6.14 mhp. 1.8.19 ass. Kh.T. 1.12.20 gdir. 1.4.44 oass. gdir. 1.7.59 afsked. Bopæl: Broholms Allé 29, 2920 Charlottenlund.
- Wiedemann, C.**, f.29.8.03 i Frčia. T.16.8.26. Fagp.81.23. 1.9.23 mhp. 1.9.26 ass. Frčia T. 26.9.27 Tønder. 28.4.29 Esbjerg. 1.5.32 Kolding. 25.4.37 Frčia T. 1.10.40 Kh.htg. 1.5.51 Kh.R. 1.5.62 ass. Kh. htg. 31.8.67 afsked. Bopæl: Bülowsvej 26, st. th., 1870 Kh. V.
- Vigerslev, O. C. J.**, R², D.M., fhv. redaktør for Danmark af Nordisk Posttidsskrift, f.28.3.95 i Kh. P.1.10.12. Fagp.106(udm.).15. Tildelt Joseph Michaelsens minde-medalje. 1.12.16 mhp. 1.10.19 ass. Kh. Fagp.II 68(udm.). 21. 1.5.24 gdir. 1.7.31 fuldmægtig gdir. 1.9.34 ekspeditionssekretær gdir. 1.10.34—28.2.35 sekretær ved kommissionen for post- og telegrafvæsenets fagprøver. 1.3.35—31.1.38 forstander for post- og telegrafkursus. 1.2.38 kontorchef gdir. 1.2.38—31.10.42 formand for kommissionen for post- og telegrafvæsenets fagprøve. 1.9.42 overpostinspektør i 3. distrikt. 31.3.62 afsked. Bopæl: Kapelvej 17, 3700 Rønne.
- Willumsgaard, O. C. V. J.**, R¹, f.10.11.98 i Madum. Ulfborg. P.1.10.15. Fagp.I 89.19. 1.10.19 mhp. 1.10.21 ass. Viborg. 1.5.22 Grenå. Fagp.II 64.27. 1.4.30 Odense. 12.4.—31.5.30 kst. pm. Ringe. 1.4.31 2. overpostinsp. 1.8.35 oass. 2. overpostinsp. 1.1.38 fuldmægtig gdir. 1.9.45 postinspektør i 4. distrikt. 12.1.—31.5.53 kst. overpostinspektør i 4. distrikt. 1.5.54 postmester i Ålborg. 31.3.67 afsked. Bopæl: Østerbrogade 108, 9400 Nørresundby.
- Vinten, B. E.**, fru (f. Tholander), f.22.9.87 i Rønne. T.15.10.07. Fagp.84.09. 1.5.09 mhp. 1.10.12 ass. Kh.T. 1.6.13 Rønne. 1.4.—30.9.20 u.f.nr. 31.12.52 afsked. Bopæl: Zahrtmannsvej, 3700 Rønne.
- Winther, A.**, frk., f.26.5.96 i Skagen. T.1.9.12. Fagp.81.15. 1.11.15 mhp. 1.11.19 ass. Skagen. 25.9.20 gdir. 1.5.36 oass. gdir. 1.4.46 ktr. gdir. 31.5.63 afsked. Bopæl: Ved Stadsgraven 7, 2300 Kh. S.
- Winther, E.**, fru (f. Friis), f.18.1.91 i Odense. T.1.9.08. Fagp.78²/3.10. 1.2.10 mhp. 1.2.16 ass. Odense. 1.2.18 ass. Kh.htg. 1.4.46 oass. Kh.htg. 31.5.57 afsked. Bopæl: Ejgårds Tværvvej 8, 3., 2920 Charlottenlund.
- Winther, E. S.**, frk., f.4.7.90 i Randers. T.1.9.09. Fagp. 71¹/12.10. 1.1.11 mhp. 1.9.12—31.8.13 u.f.nr. 1.8.15 ass. Hjørring. 1.11.20—31.7.21 u.f.nr. 1.8.21 gdir. 1.4.46 oass. gdir. 31.7.55 afsked. Bopæl: Harsdorffsvej 4B, 3. tv., 1874 Kh. V.
- Winther, P.**, f.29.12.00 i Korsør. P.1.9.18. Fagp.I 66.21. 1.9.21 mhp. 1.9.24 ass. Kh. 1.11.25 V.Skerninge. 28.4.29 Kh. 1.5.49 ass. Nykøbing Fl. 1.12.52 oass. Nykøbing Fl. 30.9.68 afsked. Bopæl: Fuglsangvej 4, 4800 Nykøbing F.
- Winther, V. L.**, f.3.2.94 i Ørse. P.1.10.12. Fagp.96.15. 1.12.16 mhp. 1.10.19 ass. Frhavn. 1920 tj. under C.I.S. 1.10.20 Skærbæk. 1.5.23 Haderslev. Fagp.II 50.24. 8.1.—28.2.26 kst pm. Holsted. 1.5.26 Åbenrå. 1.9.28 girokt. 1.5.31 jbp.1 Kh. 1.10.35 oass. jbp.2 Frčia. 1.5.41 Vejle. 1.1.43 postmester i Løgumkloster. 1.8.50 postmester i Stubbebo. 30.11.61 afsked. Bopæl: Wiewerknolden 26, 4850 Stubbebo.
- Wium, O. J.**, frk., f.20.3.96 i Holstebro. T.25.6.13. Fagp. 88.16. 1.8.16 mhp. 1.11.19 ass. Kh. rt.f. 1.10.43 oass. Kh. rt.f. 31.3.63 afsked. Bopæl: Ordrupvej 171, 2920 Chlund.
- Voigt, J.**, frk., f.26.12.00 i Nordenbo. T.1.9.17. Fagp. 89.18. 1.6.18 mhp. 1.9.23 ass. Kh.T. 1.6.25 Rudkøbing. 1.8.25 Marstal. 1.10.25 Kh.T. 1.11.25 Svendborg. Postfagp.51.31. 25.4.35 Kh. 1.5.48 gdir. 1.7.54 oass. gdir. 31.12.67 afsked. Bopæl: Th. Laubsgade 28, 2. tv., 2100 Kh. Ø.
- Vuust, A.**, cand. phil., f.28.11.04 i Skælskør. T.17.5.20. Fagp.102.22. 1.6.23 mhp. 1.6.26 ass. Kh.T. Postfagp. 47.31. 1932 forstærkerkursus og kursus i måle- og spidseteknik. 1.4.34 Korsør. 1.1.35 kabelingtj. Fagp.II 43.36. 1.11.41 gdir. 1.10.42 oass. Ålborg. 1.7.46 Ålborg T. 1.11.50 Kh.htg. 1.4.52 ktr. kabelingtj. (Kh.). 31.11.71 afsked. Bopæl: Westend 7, 2., 1661 Kh. V.

- Wændelin, A. L., frk., f.10.10.91 i Viborg. T.3.9.11. Fagp. 83.13. 1.6.13 mhp. 1.11.16 ass. Vejle. 1.11.18 Kh.T. 2.8.20 gdir. 1.11.44 oass. gdir. 31.10.60 afsked. Bopæl: Strandboulevard 16, 2., 2100 Kh. Ø.**
- Zornow, R. C., f.8.7.96 i Helsingør. P.1.6.19 som postbud. 1.8.20 håndværker. 1.6.29 montør I. 1.4.39 overmontør. 1.4.46 mekaniker I. 1.4.54 overmekaniker. 1.4.62 værk-mester i 15.lkl. P.&T.s værksteder. 31.7.66 afsked. Bopæl: Solitudevej 11, 2. th., 2200 Kh. N.**
- Østengaard, E. V. R., f.22.9.12 i Randers. P.&T.1.9.31. Fagp.I 63.34. 1.9.34 mhp. 1.9.37 ass. Kh. Fagp.II 42.42. 1.5.44 jbp.I Kh. 1.3.49 oass. Kh. 1.12.52 jbp.I Kh. 1.7.56 ktr. Kh. 1.10.66 postmester ved indlevpkt. 6. 30.9.72 afsked. Bopæl: Wilkensvej 27, 4. th. 2000 Kh. F.**
- Øster, A. M. L., frk., f.19.6.01 i Ballen. T.1.1.18. Fagp. 87.18. 1.10.18 mhp. 1.1.24 ass. Århus T. 1.2.—30.4.25 u.f.nr. 1.4.54 oass. Århus T. 30.6.68 afsked. Bopæl: Ordrupvej 15, 1., 8000 Århus C.**
- Østergaard, A. K. M., frk. f.6.10.01 i Borup. T.31.8.17. Fagp.119.20. 1.9.20 mhp. 1.9.23 ass. Silkeborg. Post-fagp.40.29. 1.4.32 Kh. 1.4.46 oass. Kh. 31.10.68 afsked. Bopæl: Ved Kanalen 3, 5. th., 1413 Kh. K.**
- Aaen, E. C., f.30.7.98 i Bangsbostrand. P.1.3.17. Fagp. 74.20. 1.8.20 mhp. 1.3.23 ass. Struer. 26.4.25 Frhavn. 1.5.26 Hjør-ring. 1.5.28 Frhavn. Fagp.II 51.29. 20.12.40—31.10.41 kst. pm. Roslev. 1.2.41 oass. Ålborg. 1.4.48 ktr. Ålborg. 1.8.55 post- og telegrafkasserer i 21.lkl. Vejle. 1.3.59 post- og telegrafkasserer i 23.lkl. Århus. 31.3.66 afsked. Bopæl: Skanderborgvej 40, 5. tv., 8000 Århus C.**
- Aalsø, J. C., f.18.9.13 i Århus. P.&T.1.9.32. Fagp.I 84.35. 1.9.35 mhp. 1.9.38 ass. Kh. Fagp.II 40.42. 1.3.44 jbp.I Kh. 1.4.49 oass. Kh. 1.10.53 jbp.I Kh. 1.7.56 ktr. Århus. 31.12.75 afsked. Bopæl: A. H. Wingsvej 7, 2., 8200 Århus N.**
- Aardal, I., fru (f. Juel), f.10.6.93 i Rønne. T.1.9.12. Fagp. 92.13. 1.6.13 mhp. 1.7.18 ass. Kh.R. 30.6.48 afsked. Bopæl: Alsvej 4 A, 2970 Hørsholm.**
- Aarup, K. E., f.21.3.12 i Kh. P.&T.1.9.30. Fagp.I 55.33. 1.9.33 mhp. 1.9.36 ass. Hillerød. 1.11.58 oass. Kh. 1.6.65 post-mester ved indlevpkt. 50. 31.8.74 afsked. Bopæl: Rolighedsvej 3, 3400 Hillerød.**

70 år - biografier



Postmester*
J. C. BONDE,
København 45,

fylder 70 år den 15. februar 1978 og har taget sin afsked med udgangen af juli md. 1977.

J. C. Bonde indtrådte i post- og telegrafvæsenet i 1929 som ekstrabud i Sønderborg og ansattes som postbud i 1932.

Efter bestået postbudfagprøve overgik han til elevuddannelse og blev ansat som assistent i 1939 og overassistent ved omkarteringspostkontoret i 1959.

Den 1. november 1966 fulgte udnævnelsen til postmester ved indleveringspostkontor 45 i Gentofte.



Kontorassistent I
fr. M. K. HERMANSEN,
I. ingeniørdistrikt,

fylder 70 år den 10. april 1978.

Når årbogen beder om en biografi, fordi jeg nu snart skal vende p & t ryggen, er der selvfølgelig meget at se tilbage på i løbet af de mere end 50 år, jeg har »gjort« postvæsenet.

Da jeg i 1925 stod med mit eksamensbevis i hånden, var der ikke mange chancer arbejdsmæssigt set. Selv stillede jeg ikke mange betingelser, dog ville jeg ikke have noget med handel at gøre og ikke have et job, hvor lønnen var under 50 kr. pr. måned. Men i min barne- og ungdomsby Nykøbing Sjælland var der kun få og små muligheder. Etaterne såvel p & t som DSB og toldvæsenet havde rigelig tilgang, og begyndelsen blev derfor, at jeg fik diverse afløserpladser hjemme i byen, bl.a. på et af byens blade, og da jeg der havde annoncerne på første hånd, lykkedes det at komme i betragtning som »privat medhjælper« på Føllenslev postkontor, hvor jeg ved hjælp af et tilskud fra postmesteren privat fik så meget i lønposen (ca. 150 kr. pr. måned), at jeg kunne betale for opholdet et fremmed sted. Her gik der mere end 3 lærerige år, men fremtidsperspektiver var der ikke i det, så da postmesteren faldt for aldersgrænsen, blev også jeg ledig.

P & t antog stadig ikke elever (det var efterdønninger efter sammenlægningen af post- og tele), men omkring 1930 blev der dog lidt røre om rekruttering, idet man mente, at man på kontorerne kunne bruge den billigere kvindelige arbejdskraft til det manuelle arbejde, og det resulterede i, at de første stillinger som »Ekstrakontorist« blev opslået.

I kraft af gode fortalere lykkedes det mig at komme med på vognen, kø'en af ansøgere var ellers lang. Efter en psykoteknisk prøve på Hillerød postkontor var vi to, der slap igennem, hvorefter vi skulle starte med et kursus på hovedtelegrafkontoret. Hertil var samtlige udtagne damer fra sjællandske postkontorer indkaldt, og vi gik nu i gang med et grundigt 3 måneders kursus først og fremmest i morsetelegrafi, men også i engelsk, tysk, dansk og skønskrift. Da det var slut, meldte vi to hillerødanere os den 1. maj 1930 på vort fremtidige postkontor. En kort tid blev vi eskorteret på telegrafstationen af assistentpersonalet, men det var ikke rigtig noget for dem, så vi fik ret hurtigt lov at prøve kræfterne på egen hånd. Tiden blev lærerig, også fordi der var så meget forskelligt at tage fat på, men vi kunne begge lide det, selv når det gik ud over fritimerne (som ikke blev erstattet) og med kun 4 kr. i dagløn. Vi kunne endda finde det ganske rart, når vi sent en sommeraften

sluttede en telegraf- og telefonvagt efter en overstrømmende »deltagelse« fra nordkystens den gang store hoteller med international belægning.

6 år gik på denne vis, så fulgte jeg min mand til København, hvor jeg først gjorde tjeneste på Brønshøj postkontor og derfra blev overflyttet til 1. ingeniørdistrikt.

Og her slutter så den postale løbebane i foråret 1978, efter at jeg har siddet på diverse pladser, bl.a. i den tekniske afdeling, som kom til at interessere mig en hel del.

På nuværende tidspunkt kan jeg roligt, men også interesseret betragte alt det nye, der er begyndt at rulle ind over p & t.

For tiden, der evt. følger, har jeg mange planer, vel mest det at gøre noget ved de hobbies, der nok for ofte måtte vente p.g.a. tidnød. Det drejer sig ikke mindst om det sommerhus, vi har indrettet i Hornsherred, og hvor vi håber at hente friske kræfter, når opholdene kan blive af noget længere varighed. Men også at rejse — kort eller langt — står på programmet.

Og når jeg til slut siger tak for de mange år på godt og ondt, bliver det med adresse til p & t — så er ingen glemt.

Med venlig hilsen

M. K. Hermansen.

Biografier

- øvrige



Postmester*

M. S. T. HANSEN, R*,
Middelfart,

har taget sin afsked med pension fra udgangen af december md. 1976.

Postmester M. S. T. Hansen blev antaget som elev den 1. september 1931 og ansat som assistent 1. december 1938. Den 1. juli 1947 blev han over-assistent med tjeneste ved Næstved postkontor og den 1. juni 1955 fulgte udnævnelsen til kontrollør ved samme postkontor.

Den 1. januar 1966 blev han udnævnt til postmester i Middelfart.

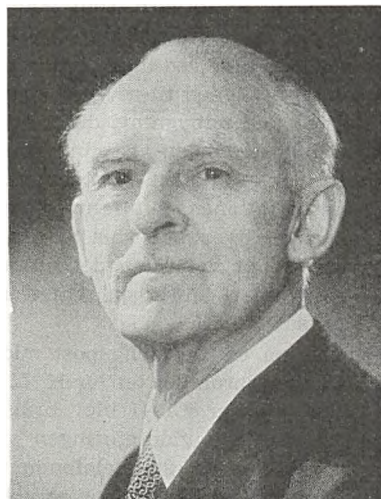

Overingeniør*

KAJ LAURITS LARSEN, R¹,
Kabelingeniørtjenesten,

har taget sin afsked pr. 31. december 1976.

K. L. Larsen er født i Ringsebølle på Lolland - adskillige år før motorvejen til Rødbyhavn bragte forstyrrelse ind i stedets landlige idyl. Nå, den rene idyl har det jo ikke altid været på vore sydlige øer; K. L. Larsen har ofte nok måttet høre, at han sikkert kunne takke de grumme Vender for sit mørke ydre.

Det sydlandske blod er dog gennem århundrederne blevet tilpas blandet med det ægte danske, således at alle vi, der gennem årene har haft den glæde at samarbejde med K.L.Larsen, vil huske ham som en rolig og vel afbalanceret kollega, der altid, selv i de vanskeligste situationer, havde en stærk tro på, at der måtte være en løsning, som tog et rimeligt hensyn til alle parter synspunkter. Blandt K. L. Larsens mange medarbejdere gennem årene har der uden tvivl også været enkelte, der af og til ville have foretrukket en noget skarpere stillingtagen - især naturligvis til fordel for deres egne synspunkter.

Efter studentereksamen fra Nykøbing F. fortsatte K. L. Larsen på Polyteknisk Lærestalt og blev elektroingeniør i 1934. Samme år begyndte han som hjælpeingeniør i 1. ingeniørdistrikt. Den

eftertragtede faste ansættelse, som ikke var så let at få i trediverne, opnåede han i 1937.

Som ledende ingeniør ved ingeniørdistriktet fik K. L. Larsen rig lejlighed til at yde sin indsats i forbindelse med den udbygning, der i årene under krigen fandt sted både af ledningsnettet og af stationerne, ikke mindst rigstelefonkontoret og hovedtelegrafstationen. Skulle man fremhæve et enkelt område, hvor han var særlig stærkt engageret, måtte det vel blive det automatiske telexnet, der var klart i 1940, da centralen i København blev sat i drift.

De mange år på en ansvarlig post midt i det praktiske arbejde gjorde det let for K. L. Larsen at flytte til gd., da der i 1941 blev brug for en mand, som kunne lede videreføringen af automatiseringen inden for statstelefonområderne. Det blev dog kun få år, han fik lov at hellige sig dette snævrere område. Allerede i 1943 overtog han posten som chef for 2. tekniske kontor og dermed det løbende ansvar for udbygningen og driften af langt den overvejende del af p og t's telekommunikationsanlæg. De ti år, hvor K. L. Larsen sad som kontorchef, var i høj grad præget af efterkrigsperiodens behov for at forberede og planlægge en omfattende udbygning af hele tele-nettet, et behov, der blev yderligere presserende, fordi også telefonselskaberne nu for alvor tog fat på automatiseringen, hvilket greb dybt ind i p og t's vilkår for afvikling af rigstelefontrafikken og gav anledning til en række vigtige aftaler om fællesskab ved anlæg og udnyttelse af ledningsanlæg og centraler.

Den sidste fase i K. L. Larsens betydelige indsats i p og t indlededes i 1953, da han blev chef for kabelingeniørtjenesten og dermed i første omgang fik ansvaret for videreførelsen af de projekter, som han havde været med til at igangsætte i generaldirektoratet. I den lange periode, hvor K. L. Larsen ledede kabelingeniørtjenesten, skete der en rivende teknisk udvikling, og det var altid hans mål, at p og t skulle være i stand til kritisk at vurdere nye tekniske muligheds værdi for p og t, og hvis det blev besluttet at gøre brug af ny teknik, skulle vi være i stand til at indpasse den i vore eksisterende anlæg. Dette er jo ikke et enkeltmandsjob, men for medarbejderne i kabelingeniørtjenesten har det været af stor betydning at virke under en chef, der ansprede dem til en

målbevidst indsats efter disse retningslinier og samtidig gav dem den frihed, der var nødvendig, for at de i fuldt omfang kunne præge denne indsats med deres egne tanker og ideer.

Det hører også med i billedet af K. L. Larsen, at han altid har omfattet p og t museet med meget stor interesse. Siden 1953 har han været medlem af museets bestyrelse - en post som han iøvrigt har beholdt også efter sin afgang. Dette sammenholdt med, at han fra 1958 har været medlem af patentkommissionen, giver et indtryk af den brede, almene interesse, han nærede for sin virksomhed og den teknologiske udvikling, der er af så fundamental betydning for dens trivsel og vækst.

Mange i og uden for p og t vil savne K. L. Larsen, når han nu har trukket sig tilbage fra aktiv tjeneste. Lad os håbe, at den fordragelige ånd, hvori han røgtede sit hverv, altid vil være fremherskende i p og t.

Hans Laursen.

Kontorchef*, statsaut. translator i fransk, fr. G. U. FRANK, R¹, generaldirektoratet,

har med udgangen af december måned 1976 taget sin afsked. Fru Frank kunne godt have fortsat adskillige år endnu, men har fundet, at tiden nu var inde til at lægge sin tilværelse om, således at hendes mange andre interessefelter kunne tildeles mere tid.

Fru Frank tiltrådte sin postale løbebane som elev ved Hellerup postkontor efter et par års virke i en privat handelsvirksomhed. Som indfødt københavnner har hun — bortset fra et par kortere tjenesteperioder ude i landet — haft hele sin postale karriere i København, den overvejende del af tiden i generaldirektoratet. Her fik man hurtigt øje på den dygtige assistent med den store arbejdsevne og den fremragende sprogbegavelse og der fulgte en række hurtige advancementer frem til souschefposten i 3. ekspeditionskontor. I 1959 blev fru Frank udnævnt til chef for revisionskontoret. Herved fik etaten sin første — og hidtil eneste — kvindelige kontorchef, og sam-

tidig fik revisionskontoret en dygtig og afholdt leder gennem en længere årrække.

Mange elevårgange vil huske fru Frank som den altid venlige, pædagogisk tålmodige lærer — og senere den beroligende censor — i det svære sprog fransk på post- og telegrafskolen. I årene 1962 til 1970 var fru Frank en virksom landsredaktør af »Nordisk Posttidsskrift«, ligesom hun frem til 1972 var medlem af redaktionsudvalget for »P&T«, hvor mange læsere vil huske hendes små, interessante uddrag af postale tidsskrifter fra hele verden. Fru Franks sprogkundskaber er næsten legendariske. Ikke bare er hun translator i fransk, men hun har et omfattende kendskab til adskillige andre sprog. Det kan derfor ikke undre, at arbejdet med internationale relationer altid har haft hendes store interesse, og det er vel ingen hemmelighed, at hun i revisionskontoret undertiden savnede den internationale atmosfære fra 3. ekspeditions kontor. Det er imidlertid kendetegnende for fru Franks omstillingsevne, at hun hurtigt med flid og energi tilegnede sig ekspertise inden for regnskabsområdets mangfoldige emner.

Selv om fru Frank yndede at karakterisere sin holdning til virksomhedsledelse som »gammeldags«, praktiserede hun en uddelegering af ansvar til medarbejderne, som må betegnes som helt moderne og af et omfang, som næppt kan blive større i den kommende nye struktur. Fru Frank udbad sig i sin tid den gunst at få lov til at sige »De« til samtlige medarbejdere i revisionskontoret, hvilket i henhold til nyere teorier skulle virke hæmmende for samarbejdet på arbejdspladsen. Fru Franks varme menneskelighed og store beskedenhed har imidlertid vist, at spørgsmålet om samarbejde, samvær og »hyggelig snak« ikke er et spørgsmål om De eller du. Dette kom særligt frem ved det nære samarbejde, som opstod såvel med sektionsledere og tillidsmænd som med øvrige medarbejdere i kontoret. Mange af os mindes med glæde, hvorledes en med kedsomhed imødeset aften på et provinshotel under revisionsrejser i stedet blev til et hyggeligt samvær takket være fru Franks behagelige væsen og inspirerende konversation.

Fru Franks store private interesse er rejser til fjerne egne, helst til områder med et spændende lyreliv. Mange husker de levende rejseskildrin-



ger, der fulgte i »P&T«, og medarbejderne i revisionskontoret glædede sig altid til at se den omfattende samling af farvefotografier, der beredvilligt blev stillet til rådighed efter rejserne. Fru Franks evner med kameraet udviklede sig efterhånden til en standard, der er en pressefotograf værdig.

Etaten kan heldigvis stadig trække på fru Frank ved store og vanskelige oversættelsesarbejder, så de postale bånd er ikke helt brudt. Vi i revisionskontoret ønsker Dem et lykkeligt og velfortjent otium, hvor De får tid til en god »krimi« på originalsproget og sammen med Deres mand får lejlighed til at opsøge nye naturreservater på en af de hvide pletter, der endnu er på Deres globus. — Vi ser med glæde og forventning hen til Deres besøg i revisionskontoret, når De har lyst og tid.

kj

Kontrollør*

GEORG RÜSER,
Blåvand radiotelegrafkontor,

har taget sin afsked fra udgangen af februar md. 1977 og har sendt årbogen følgende selvbiografi:

»Jeg er født i Hvalsø den 16/12 1924 og blev student i 1944, men da undervisningen ved Universitetet lå stille, søgte jeg ind til DSB. Ved



den psykotekniske prøve overtalte man mig — på grund af mine franskkarakterer — til at ændre ansøgningen til: DSB subsidiært P & T. Det blev P & T, — hvor jeg aldrig har haft brug for det franske.

Mit første kontor var Tølløse postkontor. Jeg husker endnu postmesterens hjertelige latter, da jeg den første dag sagde »DE« til ham i stedet for »Postmesteren«. Men jeg husker også, hvordan han resolut pakkede alle pengene ind i et stykke papir og smed dem ind under trappen, da bageren ringede om et »Hold-up«, som var ved at foregå i banken.

Efter de glade dage i Tølløse kom jeg til Gilleleje — en hyggelig by med flinke indbyggere, hvor man straks følte sig hjemme. Der lærte postmesteren mig at skrive tilbagemeldinger.

Endelig kom jeg i 1946 til Holbæk postkontor, hvor jeg virkelig lærte noget om postvæsenet.

Efter 1. del var jeg naturligvis afløser i København, men valgte så telesiden af P & T og startede den 1/9 1948 på det indledende radio- og forstærkerkursus i Århus. Jeg ville være forstærkermand, men blev altså radiomand.

Med særlig glæde mindes jeg det halve år, jeg var på morsekursus i Fredericia. Vi havde intet hjemmearbejde og kunne nyde fritiden i fulde mål, — og så giftede jeg mig.

Jeg begyndte på Lyngby radio i juli 1949, og jeg husker endnu velkomstordene: »Hej, jeg hed-

der Nold. Hvad hedder du?« Så var tonen slået an. Her var et godt arbejdsklima. Uddannelsen var sat godt i system, vi fik en god indøvelse i alle afdelinger, og jeg lærte en masse om radioekspedition på Lyngbyradio, men ikke nødarbejde. Vi kunne imidlertid ikke få en ordentlig lejlighed, hvorfor jeg søgte til Blåvand radio.

Vi kom til Blåvand i buldrende mørke den 1. januar 1951 i en forfærdelig snestorm. Radiostationen svarede fuldstændigt til mine forestillinger. Hyggelig atmosfære, hjælpsomhed og samarbejde prægede arbejdet. Alle gik i samme skema, og alle bestræbte sig på at leve op til Blåvand radios renommé som »Nordsøens Vagthund«. Jeg følte mig velkommen og fandt hurtigt melodien. Lidt efter lidt lærte jeg i praksis at klare de forskellige former for nødarbejde og følte mig efterhånden som »fuldbefaren«.

Jeg havde egentlig lovet min kone at flytte fra Blåvand, når børnene skulle i skole, men dengang anede jeg jo ikke, hvad jeg talte om. Jeg har nu været her i over 25 år, og Blåvand radio er stadigvæk een af de bedste arbejdspladser i P & T. Noget af hyggen er væk, og arbejdstempoet er skruet op til stress-punktet, men samarbejde og hjælpsomhed råder stadig, og renommets fane holdes endnu højt på Blåvand radio, som jeg beklageligvis måtte forlade 1. marts 1977 på grund af svigtende helbred.«

G. Röser.

Stationsleder*

MARTIN NIELSEN KØLVRAA,
Århus T.

Med udgangen af maj md. 1977 tog Kølvraa sin afsked efter næsten 45 års virke i P&T.

Kølvraa startede sin postale løbebane i Silkeborg i 1932 som elev og fortsatte året efter i Ringkøbing. Efter 1. del kom han til Randers i 1935 og blev som medhjælper i 1937 udtaget til den tekniske driftstjeneste, som startede med kursus i Fredericia og Århus og endte med forstærkerkursus i 1938.

Kom som assistent i 1939 til Korsør og i 1941 til Skive. Her begyndte han at tvivle om fremtiden inden for det tekniske, og i 1945 blev han køren-

e under Jernbanepostkontor 2 i Fredericia og lev her overassistent i 1946. Bestemte sig samme år for at gå tilbage til teknikken, kom til Hering, hvor han blev kontrollør i 1953. Blev 5 år efter forflyttet til Århus, hvor han i 1962 blev verkontrollør og 2 år efter stationsleder.

Kølvraa blev født i det midterste af Jylland og agde aldrig skjul på, at han var jyde.



Han havde sin egen måde at få tingene til at lide på og brugte tit vendingen: man er sat her å Jorden for at være gode mod hinanden.

I øvrigt er Kølvraa meget velbevandret udi litteraturen og kunne til næsten alle lejligheder finde et citat, der passede, ligesom han altid var stand til at holde en tale fuld af lune og hyggelige morsomheder.

Kølvraa glæder sig meget til at kunne hellige sig familien og sommerhuset i Virklund, så jeg vil slutte med at ønske ham og hans kone mange gode år endnu.

V. Pedersen.

kibsmaskinchef*

C. V. SCHOU,

kabelingeniørtjenesten,

trådte på arbejde med udgangen af maj måned 1977 taget sin afsked efter 36 års tjeneste i P&T's kabelskibe.



C. V. Schou er født den 16.5.1908 i Århus og startede sin maritime tilværelse i 1930. Efter en tid i private rederier kom han i slutningen af 30'erne til DSB. I 1941 blev han ansat som maskinmesteraspirant ved kabelingeniørtjenesten, hvor han fik overdraget tilsynsarbejdet med bygning og montering af maskinanlægget på kabelskib »C. E. Krarup«, der på dette tidspunkt var under bygning på Nakskov Skibsværft. Skibet blev afleveret til P&T i november 1941 med hjemsted i Korsør.

I krigens tid var sejladsen med »C. E. Krarup« begrænset, men det arbejde, som måtte udføres med skibet, var nervepirrende — ikke mindst for maskinbesætningen — og C. V. Schou kan berette om situationer, hvor skibet blev overfløjet af engelske flyvemaskiner, der under beskydning fra tysk luftværnsartilleri, nedkastede miner i søen.

Når skibet ikke sejlede, fik C. V. Schou overdraget maskinmæssige opgaver i land, f. eks. i forbindelse med etableringen af BfU-kabelanlægget København—Århus 1944, hvor han forestod opstilling af nødaggregater på forstærkerstationerne.

I 1944 besluttede P&T at »gemme« kabelskibet af vejen i Skælskør. Her havde skibet visse »maskinvanskeligheder«, så det ikke var sejlklart,

fordi C. V. Schou fandt, at vigtige maskindele skulle afmonteres og sendes til reparation, hvor de »forsvandt« på vejen. Mærkværdigvis dukkede alle maskindele op igen efter den 5. maj 1945, og siden fungerede maskineriet upåklageligt.

Efter krigen blev der nogle travle år for kabelskibet med mange reparationer på P&T's og fremmede søkabler. Denne aktivitet stillede store krav til »C. E. Krarup«s maskineri, men til trods for travlhed blev maskineriet altid holdt i en endog meget smuk stand. De mange nye internationale søkabelanlæg, der blev etableret i 50'erne, gjorde, at »C. E. Krarup« måtte afløses af »Peter Faber«, der blev bygget i Svendborg og afleveret til P&T i 1961.

Ved bygningen af »Peter Faber« var C. V. Schous ekspertise på maskinområdet af stor betydning, såvel ved planlægningen som ved tilsynsarbejdet under bygningen. Da »C. E. Krarup« blev overtaget af navigationsdirektoratet for at blive ombygget til øvelsesskib for navigatører, fik C. V. Schou også overdraget tilsynsarbejdet med ombygningen af dette skib.

C. V. Schous faglige dygtighed og ekspertise gjorde, at P&T også havde bud efter ham i forbindelse med tilsynet med bygningen af to nye færger til Esbjerg—Fanø færgeriet: »Esbjerg« og »Nordby«, som blev bygget i 1964 i hhv. Ålborg og Århus.

Enhver, der har haft lejlighed til at se maskinrummet på kabelskib »Peter Faber« (eller i sin tid på »C. E. Krarup«), har kunnet konstatere, at her har rådet en maskinchef med sans for orden og akkuratesse. Maskinrummet på »Peter Faber« er uden overdrivelse et af de mest velholdte maskinrum, der findes.

Efter 47 års maritim tjeneste, hvoraf de 36 i P&T's kabelskibe, hvor tjenesten ofte krævede en stor arbejdsindsats og tillige mange afbræk af fritiden, når kabelskibet skulle rykke ud til reparation af et vigtigt søkabel, har C. V. Schou nu taget sin afsked for som pensionist at nyde en mere rolig tilværelse.

Jeg håber, det må blive til mange gode år endnu, og med dette ønske siger jeg tak for mange års behageligt og godt samarbejde.

Johannes Olsen.



Postinspektør*
J. V. VASBY, R*,
generaldirektoratet,

har taget sin afsked med pension fra udgangen a maj md. 1977 og har sendt årbogen følgende selv biografi:

»Jeg er født på Frederiksberg og indtrådte som elev i post- og telegrafvæsenet den 1. september 1931. Efter et år i København gjorde jeg tjeneste i Slagelse og Rudkøbing og vendte tilbage til København i 1935. De følgende 7 år tilbragtes i det københavnske posttjeneste, indimellem afbrudt af en kortere afløsertid ved jernbanepostkontor 1 og et par år ved Hovedtelegrafstationen. Jeg husker fra den tid den store opstandelse inden for »telegrafverdenen« i anledning af nogle mindre ve overvejede ord, udtalt af P&T's daværende personalechef på et møde i D.P.T.F. Syndebuk i denne affære blev formanden for D.P.T.F., J. E. Ravn, som valgte at gå efter stærke angreb fra telegrafpersonalets side for ikke tilstrækkeligt kraftigt at have gendrevet personalechefens udtalelser.

Langt den overvejende del af min tjenestetid har jeg tilbragt i generaldirektoratet, hvortil jeg forflyttedes den 1. maj 1942. Efter 5½ år nogenslunde ligeligt fordelt mellem 1. og 2. ekspeditions-kontor fulgte godt 3 år i posttjenesten i København, størstedelen af tiden som overassistent

postvæsenets oplysningskontor, en tid med et interessant og afvekslende arbejde. Derefter gik juren tilbage til 2. ekspeditionskontor, og siden 1. april 1955 indtil min afsked har jeg ledet 3. teknisk kontors materielafdeling. For så vidt angår mit virke i almindelighed i 3. teknisk kontor illader jeg mig — med henblik på undgåelse af unødige gentagelser — at henvise til mit indlæg i *Årbogen* for 1968, side 319-322.

Blandt de mere specielle sager har arbejdet vedrørende mekaniske brevbehandlingsanlæg været et af de mest interessante. Vi startede på helt nyt grundlag og måtte suge viden, hvor vi kunne få den. Bl. a. knyttede vi værdifulde kontakter med Posttechnisches Zentralamt i Darmstadt. Det første håndgribelige resultat af arbejdet var anskaffelsen af det Telefunken brevveandanlæg, som forsøgsmæssigt opstilledes ved Århus postkontor i 1963, og som nu, efter at have opfyldt sit formål, er afgivet til Dansk Post- og Telegrafmuseum. Næste forsøgsmæssige skridt inden for dette felt blev levering til omkarteringspostkontoret af sortereanlægget af fabrikat Standard Electric Lorenz. Vi havde overvejelser om i forbindelse med dette anlæg at opstille brevveand- og adskillemaskine, men af flere årsager blev det ikke til noget, bl. a. havde vi ikke plads nok, og om sædvanlig kneb det også med skillingerne.

Et andet spændende felt var edb-området, herunder postgirokontorets automation. Nok havde vi i adskillige år brugt edb-anlæg, men først efter edb-sekretariatets oprettelse kom der for alvor gang i tingene. Jeg tænker med glæde tilbage på det samarbejde, som jeg de sidste 6 år af min tjenestetid havde med edb-sekretariatet, postgirokontoret og administrationsdepartementet vedrørende de adskillige kontrakter om edb-udstyr, som vi har afsluttet. Det var ganske vist ofte anstrengende, navnlig fordi vi i reglen var i tidnød. Jeg husker således, at den afsluttende kontraktforhandling med Control Data A/S om det store Cyber-anlæg til postgirokontoret varede fra kl. 9 om morgenen den ene dag til kl. 2 om morgenen den følgende dag, kun afbrudt af et par måltider. Vi skulle simpelthen være færdige.

Jeg har haft et dejligt arbejde, altid afvekslende, næsten hver dag noget nyt. Man har spurgt mig: »Hvorfor går du så før tiden?« Jo, jeg har et let sidste par år oplevet, at den ene efter den

anden af mine jævnaldrende kolleger, som jeg har kendt siden ungdommen, er faldet sammen over skrivebordet, ramt af hjerteslag el. lign. Det har manet til eftertanke.«

J. V. Vasby.



Kontorassistent I*
fr. G. S. PETERSEN,
Helsingør,

sender i anledning af sin afsked fra etaten årbogen følgende hilsen:

»Med udgangen af september md. 1977 slutter jeg 40 års tjeneste i post-etaten.

Jeg er indfødt helsingorner og nr. 2 i en søskendeflok på 4. Far var manufakturhandler. Vi havde en dejlig barndom, og jeg fik lov til at gå 12 år i skole og sluttede i 1935 med studentereksamen fra Helsingør Gymnasium. Det første år efter skolen var jeg privatlærer for 2 børn, der skulle uddannes til mellemskoleprøven.

Så søgte jeg ind i postvæsenet, men fik afslag på grund af min studentereksamen.

Vinteren 1936-37 tilbragte jeg i Eire, hvor jeg var hjælpelærer i en børnehave. Ved hjemkomsten fik jeg opfordring fra postvæsenet til at være sommerassistance ved rigstelefonen og fik derefter lov til at fortsætte i etaten.

Egentlig ville jeg kun være der et par år; men så kom krigen, der ændrede manges planer. I en grænseby som Helsingør var oplevelserne i de år både angstvækkende, spændende og ikke mindst glædelige, da brigaden 5. maj 1945 vendte hjem fra Sverige. Da arbejdede vi i telegrafens og rigs-telefonen næsten 2 døgn i døgndrift.

Postmester Å. Gunnar havde en stor skyld i, at jeg ikke forlod postvæsenet. Han forstod at gøre os alle interesserede i arbejdet.

I 1943 var jeg på fjernskriverkursus i Fredericia. Senere søgte jeg over som elev, men fik afslag. Først i 1968 fik jeg chancen til at lære mere ved at deltage i det første kontorassistent-kursus på postvæsenets universitet i Tietgensgade. Det var strengt, men meget interessant og gav mulighed for senere at tage flere postale opgaver op.

Men postvæsenet var ikke den eneste interesse. I fritiden har jeg i 2 perioder siddet i bestyrelsen i en politisk vælgerforening, næsten kun afbrudt af 15 år som leder af grundskolerne og militær-lotterne i Helsingør.

Nu er jeg igen aktiv i bestyrelsen i det politiske arbejde, som altid har interesseret mig.

Jeg forlader nu postvæsenet - efter 40 års tjeneste - på grund af svigtende helbred, og får endelig nu mulighed for også at dyrke min interesse for litteratur og litteraturhistorie, som er blevet meget forsømt i arbejdsårene.«

Gudrun Steen Petersen.

Telegrafbestyrer*

B. FRØLUND,
Århus T.,

har taget sin afsked med udgangen af september måned 1977.

Frølund indtrådte 1. september 1932 som elev i post- og telegrafvæsenet. Jeg husker ham fra elevkursus som en solid og flink fyr, som jeg satte megen pris på. Vi var fra samme egn — talte så at sige samme sprog, så det var rimeligt og naturligt, at vi var på bølgelængde. I samme klasse var der en pige - Else - der kom til at spille en hovedrolle i BF's tilværelse.

Efter den postale 1. del skiltes vore veje, og

kun af og til hørte man nyt — dog i store træl var man orienteret gennem off. medd.

BF erhvervede radiotelegrafistcertifikat af 1 klasse i 1940, fik oveni forstærkeruddannelse 1944, var tjenstgørende på Lyngby Radiotelegraf kontor, hos overtelegrafinspektøren og på rigs telefonkontoret til han vendte tilbage til provin



sen som stationsleder i Åbenrå i 1959 og endelig til slutstillingen som telegrafbestyrer i Århus 1968.

Først da blev tråden samlet op igen, og i de forløbne år har jeg haft den glæde at samarbejde med BF på nærmeste hold, idet jeg faktisk dagligt har haft kontakt med ham. Af gode grunde kan jeg ikke udtale mig om årene hovedstadsområdet — kun konstatere, at udnævnelsen til embedet som telegrafbestyrer i Århus borger for, at de har været tilfredsstillende også for post- og telegrafvæsenet.

Igennem 45 år i post- og telegrafvæsenet har man mødt mange chefer. De autoritære har været i klart overtal — ikke sært — det var jo meningen med chefstillingen omtrent op til vores tid. Nye toner lyder nu — kravet om samarbejde og koordinering, et krav, som måske kan være vanskeligt at imødekomme for en del af de årgange, det her drejer sig om. For Frølund har der aldrig været vanskeligheder i den retning. Hans venlige, ligevægtige og rolige optræden parret med en positiv indstilling til tiden

krav har gjort ham til en ideel leder i en overgangstid.

For mit eget vedkommende kan jeg med sandhed sige, at vi aldrig har vekslet eet knubbet ord, men altid roligt og sagligt har kunnet diskutere alle foreliggende problemer, at vi stort set altid har haft samme syn på sagerne er vel ikke så mærkeligt, vor omtrent fælles baggrund og alder taget i betragtning. At BF vil blive savnet på Århus T er ganske uomtvisteligt.

Når du nu, BF, pakker sammen, skønt du kunne blive ved endnu en del år, kan jeg forestille mig, at du trods alt ønsker nogle fredelige år uden de mange problemer, administrationen af et stort kontor fører med sig. Da dit helbred fortsat er rimeligt godt, tror jeg, at du og Else, som jeg altid har sat overordentlig stor pris på, vil kunne opnå mange gode og lykkelige år i hjemmet og i sommerhuset med hyppige kontakter til børn og børnebørn. Også den interesse, i begge nærer for teatret og kunst i det hele taget, vil der blive tid til at pleje. Jo, jeg tror, det er rigtigt at gå, mens legen er god.

Jeg ønsker jer begge et godt otium.

Kølvraa.

Overkontorassistent*
fr. M. L. O. OLESEN,
Frederikshavn,

har taget sin afsked med pension fra udgangen af oktober md. 1977 og fortæller om sit liv og virke i etaten følgende:

»Da min søster Ellen og jeg den 1. november 1931 begyndte vor postale tilværelse, gennemgik vi de første 4 måneder et kursus på provinsens uddannelsescenter på Ar T sammen med andre nyantagne ekstrakontorister fra Vj, Es, Ar P og Ar T. I de år — fra først i trediveerne — overtog kontoristerne en stadig større del af assistentpersonalets arbejdsområde, og der blev derfor antaget mange kontorister. Det medførte, at der ikke mere blev råd til at give alle nyantagne en kursusuddannelse. En egentlig uddannelse blev forbeholdt personalet på telegraf-



kontorerne og de københavnske kontorer. Kontoristerne på provinsens postkontorer måtte nøjes med lokal indøvelse og oplæring i post-, telegraf- og telefонтjenesten. Dog gennemgik vi kurset i betjening af fjernskriver, da morsetelegrafien sidst i trediveerne blev fortrængt.

Det store antal kontorister var i mange år tilsluttet DPTF som 1. kreds, men fra 1948 blev vi — som det øvrige kontorpersonale — organiseret i 7 kredse, og jeg blev kredsformand for den nydannede 10. kreds 4. distrikt. (Min søster forlod den aktive tjeneste i 1945 med det den gang så eftertragtede »brudelegat«).

Som medlem af DPTF's hovedbestyrelse var jeg i 1953 gæst hos vor norske søsterorganisation KTTL på kursus i Geilo. Ved den lejlighed blev jeg klar over, at alle nyantagne i post og tele i Norge og Sverige fik en egentlig uddannelse. Derfor fremsendte 10. kreds 4. distrikts generalforsamling et forslag til DPTF om en egentlig uddannelse for alle nyantagne kontorassistenter. Forslaget fik bred tilslutning i HB, men gd var os ikke gunstig stemt. Afdelingchef M. C. Nielsen mente, at uddannelsen var i de bedste hænder hos postmestrene. Det kunne jeg ikke give ham ret i. — Det eneste forhandlingsresultat, vi opnåede, var en »Vejledning for kontoristpersonalet« på 29 sider. Trods alt var det en landvinning, og formand Folmer gav i den højtidelige anledning et stk. rejemad på Hovedbanegården!

Siden blev »Vejledning for kontorassistentpersonalet« forbedret, og ca. 15 år efter vort første forslags fremsættelse blev uddannelse for alle nyantagne kontorassistenter obligatorisk.

I 1960 forlod jeg HB, men vort eget daglige virke i p & t er naturnødvendigt nøje forbundet med DPTF's virke.

Efter 46 år i tjenesten forlader jeg postkontoret i Fh pr. 1.11.1977. Arbejdsløs har jeg aldrig

været — hverken i eller uden for tjenesten — og bliver det heller ikke foreløbig. Jeg er kasserer for et stort bysogn med 1 kirke, 1 konfirmandhus og 2 præstegårde, og så har Ellen (+ fam.) og jeg nu i 10 år ejet »Bakkely« i Åsted med 7 trd. land af det skønneste Vendsyssel. Der trives alle aldre i fritid og ferier, og vi keder os aldrig.«

Mary Olesen.

C. H. BIELEFELDT

PAPIR EN GROS - BOGHANDEL - TRYKSAGER - KONTORARTIKLER

KRONPRINSENGADE 10 - 1114 KØBENHAVN K. - TELEFON (01) *15 10 20 GIRO 6 00 08 00

Indblik i indleveringstjenestens problemer

Arets indblik-artikel kommer fra DPTF-medlemmernes mest almindelige arbejdsplads — indleveringstjenesten.

I midsommeren 1977 nedsatte generaldirektora-tet en arbejdsgruppe til at udarbejde projektfor-mulering for et kommende projekt, der skal be-lyse problemerne omkring indleveringstjenestens tilrettelæggelse og udførelse samt fremkomme med ændringsforslag vedrørende serviceniveau, personalets belastning, tilrettelæggelse af ekspe-ditionsformen og behovet for uddannelse i kun-debetjening ved indleveringen.

Der har i tidens løb været sat meget ind på at skabe et bedre arbejdsmiljø i indleveringstjene-ten i form af nyt indleveringsinventar. Man skal ikke være ret gammel i tjenesten for at kunne se forskel på før og nu. Kasseapparater ved indleveringen har været inde i debatten i den sidste menneskealders indleveringssnak — uden at man dog, når det kom til stykket, har kunnet få øje på en sådan reforms velsignelser. I denne forbindelse har de private pengeinstituter kunnet berige med nogle erfaringer om, at

kasseapparat-systemet ikke har lutter gode sider. Man kan f. eks. ikke påvirke maskin-tempoet, når der er kø, som man kan det i en manuel kasse, og det kan godt stresser den kundenlige ekspedient, at det er sådan.

Årbogen har i denne artikel taget lidt hul på debatten om det kommende projekt.

Et panel har været samlet for at diskutere ind-leveringstjenesten og dens problemer. Det bestod af kontorassistent Hanne Hansen, Tåstrup, og kontorassistent og kredsformand Inge Marie Dueholm, Viborg, som repræsentanter for ind-leveringspersonalet. Overassistent Bodil Jørgen-sen, Ballerup, som repræsentant for det jourha-vende personale. Kredsformand Erna Søgaard, Albertslund, sekretariatsleder Sylve Hermansen og 2. næstformand Preben Josephsen som for-eningens repræsentanter i projektgrupperne un-der indleveringsprojektet.

Emnet er jo meget bredt og gav derfor også i panelet anledning til en meget lang debat, som årbogen her bringer nogle uddrag fra.

intensiv tjeneste

Paneldeltagerne var enige om, at den til tider meget intensive tjeneste ved indleveringen er årsagen til nogle af de største problemer i til-nyttning til indleveringstjenesten, fordi intensiv tjeneste har nogle kedelige konsekvenser både på den kundebetjening, der bliver givet, og på de fysiske og psykiske arbejdsbetingelser, der findes for personalet ved indleveringen.

Paneldeltagerne fandt, at problemet med de intensive tjenester ikke bare er personalets problem, men i nok så høj grad også ledelsens problem, fordi jo mere intensiv tjenesten er, jo læn-gere et tidsrum den er intensiv i, des mere kom-mer det til at gå ud over den kundebetjening, personalet kan yde. Der er grænser for, hvad man kan klare såvel fysisk som psykisk. Hvis post- og telegrafvæsenets øverste ledelse virkelig mener noget med at yde en god kundetjeneste, så burde man fra ledelsens side have den sam-

me interesse i at sætte en grænse for, hvor lang tid man kan være tjenstgørende ved ind-leveringen, og den grænse bør efter panelets op-fattelse være mindre i perioder, hvor der er intensiv tjeneste.

Det blev fremhævet, at når indleveringstjene-ten i perioder er meget intensiv, så skyldes det først og fremmest, at tjenesterne er tilrettelagt som gennemsnitstjenester, der ikke giver en til-strækkelig grad af fleksibilitet til at tilpasse bemandingen til behovet.

En af paneldeltagerne fremhævede, at meget i retning af at mindske intensiteten kunne nås ved en mere fleksibel anvendelse af assistance-tjeneste.

Man lægger sig fast på, at man på ganske be-stemte dage af måneden kan anvende assistan-cetjeneste, uanset om det ville være mere for-nuftigt at anvende assistancetjenesterne på an-dre tidspunkter. Hvis man lokalt fra måned til

måned aftalte, hvordan behovet er ved det enkelte tjenestested, ville der kunne opnås betydelige fordele i form af at mindske presset i de hårdst belastede perioder til glæde for både personalet, kunderne og post- og telegrafvæsenets ledelse.



Erna Søgaard og Preben Josephsen.

Paneldeltagerne var opmærksomme på, at dette ville kræve en nytænkning af mange. Bort fra de traditionelle bestemmelser, men det er nødvendigt, hvis man ønsker at forbedre personalets forhold og P & T's image, idet det giver kunderne et dårligt indtryk, hvis der nogle dage ved indleveringen sidder flere uden ret meget at lave, medens man på andre dage står på hovedet uden at kunne give kunderne en tilfredsstillende betjening og samtidig byder på lang ventetid.

Andre af paneldeltagerne pegede på, at begrænsninger i intensiteten for det personale, der er beskæftiget med indleveringstjeneste, kan opnås ved at kombinere indleveringstjeneste med andre arbejdsopgaver på et postkontor. Flere af paneldeltagerne beklagede dog den rationalisering i de interne arbejdsopgaver på postkontorerne, som har fundet sted igennem de senere år. Det har begrænset mulighederne for at kombinere indleveringstjeneste med andre arbejdsopgaver. Paneldeltagerne var derfor enige om, at man, for at kunne hjælpe på dette problem samt for at forøge mulighederne for etablering af »bufferkasser«^{*)}, må være opmærksom på mulig-

heden for at overtage nye arbejdsopgaver, som ikke er tidsbestemt til tidspunkter, hvor der er travlt i indleveringstjenesten. Som eksempel blev nævnt arbejdsopgaver i tilknytning til PO 75 samt reklamationsopgaver.

En af deltagerne gjorde dog opmærksom på, at det kan være et praktisk problem, at lægge andre arbejdsopgaver ind efter en indleveringstjeneste, f. eks. hvis man har haft en kassedifference, fordi man fra post- og telegrafvæsenets side fortsat forventer, at vi leder efter vore kassedifferencer. Hvis man vil fastholde det, kommer vi i klemme, for hvornår kan vi så møde på den næste plads? Det vil give os en stresset arbejdssituation, og samtidig giver det måske et dårligt kollegialt forhold, for der er andre, der må sidde og vente. Derfor bør det også indgå i overvejelserne, om man kan ændre praksis således, at man gør sin kasse op, og så slutter dette tjenesteafsnit, uanset om kassen stemmer eller ej.

Der var enighed blandt paneldeltagerne om, at man kunne aflaste indleveringspersonalet betydeligt ved i forbindelse med opgørelsen af arbejdstiden for indleveringspersonalet at medregne 1 times intensiv indleveringstjeneste som 5 kvarters tjeneste. Dette ville begrænse længden af den intensive tjeneste ved indleveringen.

Konsekvensen af de intensive tjenester er et psykisk pres

Paneldeltagerne var enige om, at P & T selv indirekte lægger op til en dårlig kundebejning, selv om man udadtil siger noget andet, ved at fastsætte normeringerne så stramt, som man gør specielt i perioder med stort arbejdspress. Man var enige om, at dette betyder et psykisk pres, som påvirker kundebejningen, ligesom det formentlig har indvirkning på personalets helbredsforhold, hvis man gennem mange år er udsat for et psykisk pres.

Der var enighed blandt deltagerne om, at Dansk Post- og Telegrafforening i det kommende indleveringsprojekt må kræve, at man undersøger det psykiske pres nærmere - herunder blandt andet: Hvad betyder det, hvordan spiller det ind på helbredet at have intensiv indleveringstjeneste gennem flere timer, gennem flere dage, ja gennem flere år, hvad er virkningerne af det?

*) »Bufferkasser« = ekspeditionsplads, der åbner og lukker efter behov.

Paneldeltagerne finder det specielt vigtigt nu, hvor man i modsætning til tidligere har folk ved indleveringstjenesten gennem mange år, fordi der med kontorassistenternes overtagelse af indleveringstjenesten er sket en ændret udvikling. Tidligere sad man i almindelighed ikke i så mange år ved indleveringen, man avancerede væk fra indleveringstjenesten, hvorimod kontorassistenterne nu avancerer til pladser ved indleveringen uden udsigt til senere at kunne avancere bort fra disse belastende pladser. En sådan undersøgelse vil også være en naturlig følge af det, man lægger op til med den nye arbejdsmiljølov.

Den fysiske belastning ved indleveringstjenesten

Flere af paneldeltagerne gav udtryk for, at det største problem for mange af indleveringsekspedienterne er den fysiske belastning som følge af forkert indrettede arbejdspladser og arbejdsredskaber. Specielt blev det ny nummeratørstempel fremhævet som den største synder. Det blev fremhævet, at selv om man fra tid til anden har prøvet med forskellige typer af nummeratører, så er det stadig ikke lykkedes at lave en nummeratør, der ikke er for tung og for høj, hvilket giver forkerte arbejdsstillinger, og man spænder mere og mere.

Det kunne vi måske komme bort fra, hvis der blev indført kassemaskiner. Der var enighed om, at hidtil har nummeratører tilsyneladende ikke kunne laves, så de ikke er tunge og belastende at arbejde med. Nummeratørens vægt betyder, at indleveringsekspedienten hver dag må løfte adskillige hundrede kilo. Der var blandt paneldeltagerne den opfattelse, at adskillige sygdommeldinger fra indleveringsekspedienterne skyldes dårlige arme og rygge på grund af de tunge nummeratører.

Der var også enighed om, at dette problem trænger til en grundig belysning, og at starten på det bør være, at man undersøger den fysiske belastning, så man går mere systematisk til værks med hensyn til at få fastlagt: Hvad er det, der er galt, hvad er det, der belaster og hvorfor? Ellers er man bange for, at det som tidligere vil blive mere tilfældigt, hvad man vil undersøge og finde frem til.

Det var en udbredt opfattelse i panelet, at nummeratørerne må forkastes, og at der må findes noget andet. Det kan være kassemaskiner, eller det kan være en form for en mekanisk hjælpemaskine i stil med f.eks. frankostempningsmaskinerne, som vil være i stand til ad mekanisk vej at stemple og nummerere blanketterne. Det var den almindelige opfattelse, at det måtte være forholdsvis simpelt at konstruere en sådan maskine, samt at den ville indebære en væsentlig fysisk aflastning af indleveringspersonalet.

For så vidt angår kassemaskiner, som på det seneste har været meget inde i billedet, blev det påpeget, at man kan vurdere kassemaskiner ud fra to forskellige synsvinkler. På den ene side repræsenterer kassemaskinen et hjælpemiddel i indleveringstjenesten, som kan lette den fysiske belastning. Samtidig kan den være med til at give P & T et bedre image hos kunderne. På den anden side, kan kassemaskinen registrere alt, hvad der skal ske med de blanketter, der går igennem den. Da vi begyndte at tale om indførelse af kassemaskiner, var vi nok mest opmærksomme på, at de kunne bruges som et hjælpemiddel i indleveringstjenesten, senere er diskussionen i nok så høj grad blevet drejet i retning af, at det ikke alene kan være et hjælpemiddel i indleveringstjenesten, men også et registreringssystem, som kan overflødig gøre en stor del af det arbejde, der i dag laves i postgirokontoret.

Alle i panelet bakkede op om, at det i den nuværende situation med en stor arbejdsløshed ikke kan være rigtigt, at man investerer i nyt teknisk udstyr med det formål at spare arbejdskraft, og at der igen må være fuld beskæftigelse, før man betræder denne vej. Derfor var det den almindelige opfattelse, at kassemaskiner i indleveringstjenesten ligger noget længere ude i fremtiden. De er forholdsvis dyre, og den eneste måde, man kan gøre dem rentable på, er ved at spare på arbejdskraften.

Man var dog opmærksom på, at spørgsmålet om kassemaskiner også har en tilknytning til vor konkurrenceevne, idet det både kan spille ind på ekspeditionstiden og på kundernes opfattelse af os. Det kunne få uheldige konsekvenser, hvis vi af kunderne blev opfattet som gammel-



Sylve Hermansen og Inge Marie Dueholm.

dags og så langt efter udviklingen, at kunderne gik fra postkontorerne, og i endnu højere grad gik over til at benytte bankerne og sparekasserne.

Arbejdspladsens indretning

Selv om nummeratørstemplerne udgør det største fysiske problem, er der andre ting, som giver en dårlig arm og skulder. Det er de høje vægte og regnemaskiner. Det haster med at få disse ting nedfældet i bordet eller at fremstille nogle lavere maskiner. Derudover giver den halvfrontale ekspeditionsplads en meget dårlig form for opslag på regnemaskinen. Man sidder med armen hængende ude i fri luft, og det er ikke godt. Det hjælper jo ikke meget, at regnemaskineinstruktøren lærer indleveringspersonalet at benytte regnemaskinen rigtigt, hvis indretningen af arbejdspladsen umuliggør, at man benytter den rigtige arbejdsstilling.

Ifølge gældende regler for ekspedition ved indleveringen, skal man give tilbage efter regnemaskinestriften, men ved den halvfrontale ekspeditionsplads står regnemaskinen på højre side, og kunden har man til venstre. Man skal se på kunden, men tillige dreje hovedet og checke af på regnemaskinestriften samtidig med, at man giver tilbage!

Det virker meget frustrerende på indleverings-ekspedienten og sikkert også på kunden, at man vender både ryggen, siden og kun halvvejs ansigtet til. Det virker helt tosset, hvis man stiller sig uden for skranken og prøver at kikke

på indleveringsekspedienterne. Det er himmelråbende forkert, den måde vi sidder og eksperderer på, og det giver nogle forfærdelige spændinger i ryg, skulder og nakke.

Det er også forkert, at man laver indleveringskranker med ensartet rude uden at tænke på, hvad den ene rude skal beskæftige sig med, og hvad den anden rude beskæftiger sig med. De enkelte ruder bør indrettes individuelt, fordi der ikke er de samme behov ved alle ruderne. Et forhold, der er lige så vigtigt, som at få indrettet rigtige skranker og møbler, er, at disse ting må være individuelt anvendelige — altså have mulighed for at kunne indstilles individuelt, fordi personalet jo ikke er ens. Nogle er lange, andre korte, nogle bruger højre arm, andre venstre. Man bør altså kunne stille på tingene efter, hvem der benytter dem.

Der var derfor enighed i panelet om, at indleveringsprojektet bør resultere i, at der bliver sat nogle ergonomer, som har et solidt kendskab til, hvilke arbejdsopgaver der bliver udført ved indleveringen, til at gennemgå hele spørgsmålet om indretningen af arbejdspladsen ved indleveringen.

Indleveringstjenestens konkurrenceevne

Når man diskuterer indleveringstjenestens konkurrenceevne i forhold til banker og sparekasser, må man være opmærksom på, at dette spørgsmål



»Panelet« i aktivitet.

har en klar sammenhæng med, hvordan hele systemet inden for postvæsenet fungerer. Følgende eksempel, der blev nævnt under panel-

debatten, illustrerer tydeligt denne sammenhæng:

En kunde, som ikke just er uvenlig, gør opmærksom på, at han har ventet længe. Foreslår man nu denne kunde, som står med en masse indbetalinger, at få en postgirokonto, idet han så kan blive fri for at stå og vente, vil man ofte blive mødt med, at det med en girokonto tager 3 dage at få indsat et beløb på en konto, medens det kan klares langt hurtigere ved at gå i banken og få oprettet en betalingservice. Og så er man også fri for at skulle vente på posthuset!

Er vi for langsomme i forhold til pengeinstitutterne med at kontere?

Hvis vi skal klare os i konkurrencen med pengeinstitutterne, er vi nødt til i det store og hele at kunne yde en service, der svarer til pengeinstitutternes service, eller noget der er lidt bedre.

Det ville være ønskeligt med en udvidelse af vores service over for de mennesker, der har postgirokonto, således at man til enhver tid fik mulighed for at hæve penge fra denne konto også ud over det, som postgirohævekortene giver mulighed for. Det ville være endnu mere ønskeligt med indførelse af en postsparebank, idet en sådan givet ville styrke postvæsenets konkurrenceevne. Her kunne man godt ønske sig en mere aktiv politik fra post- og telegrafvæsenets side. Det må undre, at Danmark som det eneste EF-land ikke har nogen postsparebank.

Bedre uddannelse — større konkurrencedygtighed

Når man ser på indleveringstjenestens konkurrenceevne, bliver man også nødt til at se på indleveringspersonalets uddannelse, idet der er en helt klar sammenhæng mellem den uddannelse, der gives til indleveringspersonalet, og den service indleveringspersonalet er i stand til at yde over for kunderne. Her har især grunduddannelsen for kontorassistenter i provinsen ladet meget tilbage at ønske, men der er tilsyneladende nu udsigt til en bedring i dette forhold, hvilket i aller højeste grad også har været tiltrængt.

Hvis man sørger for, at kontorassistenterne får en god grunduddannelse, og man til stadighed sørger for, at de bliver efteruddannet, når der

kommer noget nyt, der skal laves ved indleveringen, så vil selv de yngste føle, at de kan magte de arbejdsopgaver, de bliver pålagt.

Det blev fra flere af paneldeltagerne fremhævet, at hvis post- og telegrafvæsenet vil tilvejebringe de rette uddannelsesmæssige og klassificeringsmæssige betingelser, så ligger der nogle muligheder i at indføre alkasser, hvilket utvivlsomt af mange kunder vil blive opfattet som en serviceforbedring.



Hanne Hansen og Bodil Jørgensen.

Man bør også være opmærksom på, at en bedre uddannelse og en bedre normering ved indleveringen ville betyde, at indleveringsekspedienterne selv ville kunne klare endnu flere opgaver, hvilket sikkert også af mange kunder ville blive opfattet som en serviceforbedring.

Vi er i dag alt for ofte i den situation, at kunden ikke på det sted, hvor han bliver ekspederet, kan få den oplysning, som han søger. Selvfølgelig skal man stadigvæk have en jourhavende til at klare de ting, der er af længere varighed, f. eks. forespørgsler eller klager o. lign., men mange ting ville meget nemmere for kunden kunne klares direkte ved indleveringspladsen af den enkelte ekspedient. Men dette kræver en bedre uddannelse i kundebetjening, og at man er mere inde i de forskellige ting. Som det er i dag, er der alt for få ved indleveringen, der kan svare på de mest almindelige spørgsmål, fordi de ikke har fået den nødvendige uddannelse.

Fra en i panelet blev det foreslået, at man blandt andet også for at aflaste det jourhavende personale — skulle oprette en særlig informa-

tionsluge, som skulle besvare henvendelser fra kunderne og tage imod reklamationer. Ikke sådan, at det skulle være en bestemt person, der har den plads, men f. eks. sådan at den indgår i en turnusordning med de andre ved indleveringen. Det ville betyde, at man ved denne luge havde tid til at tage sig af kundernes problemer, og var ude over det problem, at de andre kunder, der eventuelt venter på at blive ekspederet, ville blive utilfreds med den længere ekspeditionstid. Kunderne ville sikkert kunne forstå, at de i tilfælde af særlige problemer blev henvist til den specielle informationsluge, hvilket sikkert mange gange ville være hurtigere end at blive henvist til den jourhavende, som ofte er optaget af andre arbejdsopgaver — ikke mindst telefonen.

Sikring af de opbevarede værdier

Der blev fra flere af paneldeltagerne ytret ønske om at få genindført de gamle bure omkring indleveringspladserne, idet der blev givet udtryk

for, at det var meget mere betryggende, hvis man gik tilbage til dem igen. Som systemet er i dag, må man simpelthen se i øjnene, at der fra tid til anden forskellige steder opstår meget kedelige sager, når der er forsvundet penge på indre tjenester. Den måde, vore indleveringspladser er indrettet på indadtil, gør, at det er umuligt for en person, lige meget hvor omhyggelig man er, at opbevare pengene, så sådan noget ikke kan ske.

Også i denne forbindelse blev især de halvfrontale ekspeditionspladser kritiseret, idet man gang på gang, medens man ekspederer kunderne eller vejleder dem, må sidde med ryggen til pengeskuffen i længere perioder.

— — —

Ja, der bliver sandelig noget at tage fat på i »projekt indleveringstjenesten«. Forhåbentlig vil dette »Indblik i indleveringstjenestens problemer« sætte tanker i gang og kalde forslag frem fra dem, der har skoene på!

Erindringer fra min første tid i post- og telegrafvæsenet

Postmester Vald. Hansen (85 den 30.1.78) — indtil 1962 chef for postkontoret i Nykøbing Sjælland har — specielt tilegnet de yngre p & t-folk — i nedenstående artikel tegnet et lille tidsbillede af, hvordan forholdene var for personalet i etaten for ikke så forfærdelig mange år siden.

Den 1. marts 1910 mødte jeg som elev på prøve uden løn) på postkontoret i Tranekær. Her var postmesteren tillige godskasserer på grevskabet Jangeland. Efter ½ år bestod jeg en prøve, nærmest i indenlands postgeografi, hvorefter jeg blev ansat som elev med lønning 42½ kr. pr. måned. For kost og logi hos postmesteren betalte jeg 45 kr. pr. måned.

Kort efter blev jeg forflyttet til postkontoret Skælskør. Her skulle jeg foruden postvæsenet have ære at telegrafere, så jeg fik en morsenøgle udleveret, for at jeg, også i fritiden kunne øve mig. Efter nogen tid fik jeg så lov at sende elegrammer til station Korsør og også at modtage telegrammer derfra. At sortere afgående brevpost var dengang kun betroet en elev, når en ældre kollega stod ved siden som kontrol.

Fra Skælskør kom jeg til Holeby, som dengang var en selvstændig regnskabsførende posteksploration med stationsforstanderen som chef.

Her deltog jeg i telegraf- og jernbanetjeneste, foruden at jeg selvfølgelig ordnede alt vedrørende postvæsenet, bortset fra kassebog og »ekstraregnskab«, som månedsregnskabet hed dengang. En dag kom en herre ind på kontoret og gik uden videre hen til reolen med den ankomne brevpost og begyndte at gennemse brevene. Jeg rejste mig og gjorde ham opmærksom på, at det ikke var tilladt uvedkommende af hensyn til brevhemmeligheden.

Det må De virkelig undskylde, sagde han — jeg er præsten — og ingen har sagt noget til det, selvom jeg længe har gjort det.

Fra Holeby gik turen til Nyborg, hvor jeg var hele året 1912. Det var jo et større kontor med

indleveringstjeneste, morgenvagter, natvagter og perrontjeneste ved togene. Dengang skulle der altid være en kontormand, der overvågede ind- og udlæsning af post til og fra togene samt sørgede for udveksling af de fornødne karter, styk-sedler og udleveringsoversigter. Forberedelse til kursus og eksamen i 1913 måtte ske i min fritid. Privat tog jeg undervisning i fransk.

Da jeg ved nytår rejste fra Nyborg ind til postkursus i København, spurgte postmesteren, om jeg havde fået læst noget. Det spørgsmål kom lovligt sent, syntes jeg, men sådan var det nu dengang.

Efter endt kursus og eksamen kom jeg i foråret 1913 til Odense som eksamineret elev. Som sædvanlig ved ankomsten til nyt tjenestested meldte jeg mig straks til kontorets chef, der viste sig ikke alene at være postmester, men også greve. Han tog venligt imod mig og spurgte så, hvilken karakter jeg fik i tysk til eksamen. Jeg besvarede spørgsmålet, hvorefter han sagde: »Det er det allervigtigste«. Ved eksamen var han censor i tysk. Blandt personalet blev



Vald. Hansen

han altid omtalt som »Greven«. Han var en meget særpræget personlighed. Hvis nogen ville tale med ham, måtte de indfinde sig på hans kontor. I telefon ville han ikke tale.

Som ung gjorde han tjeneste i marinen, men i slaget ved Helgoland mistede han det ene ben, der senere blev erstattet med et solidt træben. Derefter blev han postmester ved et indleveringskontor i København og senere postmester i Odense. Inden jeg lærte kontorets forretningsorden rigtig, blev jeg to gange vejledt af greven. Nogle dage efter min ankomst, henvendte en herre sig til mig ved indleveringen og bad om at tale med kontorets postmester. Jeg viste ham døren ind til grevens kontor. Han bankede på døren, kom ind og fik sin samtale med greven.

Bagefter sagde greven til mig, at han aldrig ville have nogen ind, uden at de var meldt i forvejen. Nogen tid senere skete det, at en anden herre ønskede at tale med chefen. Klog af skade bankede jeg på grevens dør og meldte, at der var en herre, der ønskede samtale med greven. Lad ham komme, svarede greven. Imidlertid viste det sig, at det var en herre, der var ude efter lidt til livets ophold. Han kom hurtigt ud igen, og greven kom til mig og sagde: »Kalder De det en Herre? Sådan en ønsker jeg aldrig ind til mig!«

Så længe greven kunne få det fornødne beløb i guld i Nationalbanken, udbetalte han i videst muligt omfang lønningerne i guld, men det var før min tid i Odense.

Allerede i efteråret 1913 blev jeg forflyttet til postekspeditionen i Stenstrup. Arbejdet her var jo Holeby om igen. Jeg var nu blevet medhjælper og i foråret 1914 blev jeg forflyttet fra Stenstrup til Humble, hvilket var en økonomisk gevinst, idet jeg her kunne bo og spise hjemme hos mine forældre.

Postmesteren i Humble var tillige stationsforstander, bestyrer af den kommunale telefoncentral samt kongelig vejer og måler, så der var nok at se til, vi havde en dame til at passe telefoncentralen, resten måtte postmesteren og jeg enes om. Det gik udmærket, men da vi den 31. august 1914 på grund af alarmering fik ordre til døgnvagt, måtte postmesteren og jeg foruden

dagvagt skiftes til at tage natvagten, men under forhold med fare for krig, kan alting jo gå.

I foråret 1915 fulgte forflyttelse til Ringe, hvor der var post, telegraf og stempelmærkeudsalg herunder salg af børsmærker. Der var mange — selv i en lille by som Ringe — der den gang næsten dagligt købte eller solgte aktier eller obligationer på Børsen, og i den anledning solgte vi mange børsmærker.

Om sommeren i 1915 og 1916 var jeg ferieafløser ved mange forskellige kontorer, men i sommeren 1917 blev jeg udkommanderet til Nyborg til tjeneste ved Østifternes jernbanepostkontor, rute Nyborg - Fredericia. Det var en fin tjans for en medhjælper — dagpenge, kørepenge og natpenge og ingen kassevrøv! Denne herlighed varede til den 1. oktober 1917, da jeg pludselig blev forflyttet til Rønde. Jeg ringede straks til gd. for at høre, hvad jeg havde gjort. Det er ingen straffeforflyttelse, blev der sagt, men til februar 1918 opfylder De betingelserne for at blive udnævnt til postekspedient, og der er en plads som sådan ledig i Rønde, og den plads vil De få, så snart De er fyldt 25 år. Såvidt jeg husker var en postekspedients årsløn 1390 kr. på landet og 1470 kr. i byerne — dengang — men en ganske lille 3-værelsers lejlighed i Rønde, havde jeg for en årlig leje af 200 kr.

Jeg var nygift og havde det dejligt med mange gode venner, så jeg blev i Rønde til foråret 1924, hvor jeg blev forflyttet til Odense som fast afløser, hvilket medførte, at jeg ikke var meget hjemme i Odense. Dengang måtte vi kun være fast afløser i 6 år, hvorefter vi overgik til midlertidig afløser indtil en fast plads blev ledig ved kontoret.

I 1927 var postkontoret og telegrafstationer blevet slået sammen og med postmesteren som chef.

Den første ledige assistentplads blev i telegraf- og rigstelefonafdelingen, så jeg måtte sigt postvæsenet farvel.

Det varede dog kun nogle måneder, før jeg igen var i postafdelingen.

Efter ialt 11 år ved Odense postkontor blev jeg den 1. april 1935 forflyttet til Nyborg som overassistent. Her blev jeg tjenestegørende næsten 17 år, indtil jeg udnævntes til postmester

Televerket i Sverige

Liten historik ved avdelningsdirektör Åsa Laestadius

Som bekendt har vi hvert år i Arbogen en artikel om et fremmed post- og/eller televæsen, hvori vi først og fremmest gerne ønsker at præsentere det pågældende væsens nuværende status — kombineret med en kortfattet oversigt over den historiske udvikling.

Det glæder os meget denne gang at kunne præsentere Sveriges televerk for Årbogens læsere. Televerket i »moderne« skikkelse fylder i øvrigt 125 år i 1978.

Vi ved i Danmark, at det svenske televerk frem for nogen har været forrest i spørgsmålet om personalets indflydelse, derfor har vi i artiklen søgt at få dette spørgsmål belyst.

Artikel-forfatterne er dels fremtrædende styrelsesrepræsentanter, dels formanden for ST-Televerket.

Som sædvanlig bringer vi nordiske artikler på forfatternes sprog. Men det burde i vore dage ikke være noget problem for læserne! Værsgo, begynd her!

Televerket ræknar som sitt ursprung den sk optiska telegrafen, som tillkom under slutet av 1700-talet. Den svenska varianten byggde på ett system med rörliga järnluckor som fälldes och lyftes i olika kombinationer. Luckorna var placerade på höga ställningar som var utplacerade med fri sikt emellan. Den optiska telegrafan användes i huvudsak för militära ändamål.

1853 infördes den elektriska telegrafan och den första telegraflinjen öppnades mellan Stockholm och Uppsala. På så sätt skapades ett alldeles nytt yrke nämligen telegrafistens. Telegrafverket behövde arbetskraft och var nog framsynt att erbjuda arbete åt kvinnor som vid denna tidpunkt började söka sig ut i arbetslivet. Åran över att vara det första statliga verket i landet som anställde kvinnliga tjänstemän fördunklas ju inte av att det säkert var en god affär! Här lades grunden till en typisk kvinnlig arbetsmarknad som senare fylldes med telefonister och lägre kontorpersonal.

Den sista optiska telegrafan avvecklades inte förrän 1881, då den helt spelat ut sin roll. Det elektriska telegrafnätet hade vuxit ut och vid sekelskiftet introducerades en ny verksamhetsgren för verket, nämligen telefonin. Visserligen trodde man inte så mycket på telefonens möjligheter från början, men den förste generaldirektören övertygade riksdagen om att verket borde köpa in de privata telefonbolag som fanns i landet. Den första telefonstationen hade inrättats av ett privat företag år 1881. Och det



sista privata telefonbolaget köptes in och förstatligades 1918.

1891 hade telegrafverket inrättat en egen verkstad för reparation och tillverkning av eget materiel. Telefonthätheten i Sverige var hög redan från början av århundradet.

Nästa stora tekniska landvinning som berörde telegrafverkets verksamhet var radion. 1924 öppnades radioförbindelser med Amerika från Sveriges första storstation på Västkusten. Året därpå startade rundradion på allvar efter några försöksår. Telegrafverket höll, liksom televerket gör nu, i den tekniska delen av sändningarna medan programverksamheten sköttes av dåvarande Radiotjänst AB, numera Sveriges Radio.

Under början av 50-talet var det dags för de första reguljära TV-sändningarna och 1970 kunde TV-publiken glädja sig åt de första färg-TV-programmen.

Televerket fortsätter med att inrätta nya tjänster för allmänheten och att muta in nya verksamhetsområden. Som exempel kan nämnas dataöverföringen som introducerades i Sverige 1962 och larmkonstruktioner som verket säljer sedan ett antal år tillbaka.

Televerket genomgick en stor omorganisation 1975 och består nu av en centralförvaltning med kansli och staber, 4 regionala och 20 lokala förvaltningar, de sk teleområdena, samt 3 stycken divisioner för materiel, radio och larm. För närvarande har televerket c:a 43 600 anställda.

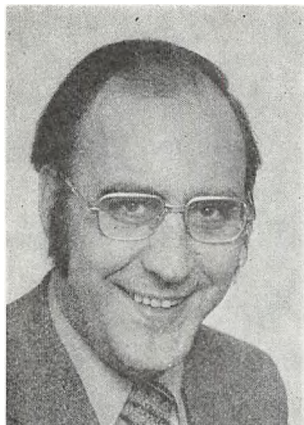

Det svenska telenätet nu och i framtiden

ved

chefen för tekniska avdelningen,
 ◀ tekniske direktören Torsten Larsson
 og avdelningsdirektör Rune Bernemyr ▶



Det svenska telenätet representerar ett mycket stort investerat kapital. Det uppskattade återanskaffningsvärdet är f n 28 miljarder kronor Sedan början av 1930-talet, dvs under hela automatiseringsepoken och till nu, har investeringarna årligen utgjort tämligen konstant 4 ‰ av landets BNP. Det finns anledning att räkna med en oförändrad procentuell andel även i framtiden. De totala rörelseintäkterna däremot, räknade i procent av BNP, har under samma tid vuxit från 1 % till 2 % och torde komma att växa ytterligare, inte minst med tanke på telekommunikationernas ökande betydelse i samhället.

Förbindelsenätet

Televerkets förbindelsenät betjänar telefoni, som ju är den helt dominerande tjänsten i dag, men också telegrafi, telex, distribution av ljudradio och televisonsprogram. Dessutom ingår uthyrda ledningar för bl a. privata dataförbindelser.

Rikslinjenät

Det finns i Sverige 94 000 riks- och utlandsförbindelser. Cirka 83 % av deras totala längd utgörs av bärfrekvenssystem, cirka 17 % av fysikaliska kablar och endast 0,05 ‰ av blanktråd. Av bärfrekvensförbindelserna i sin tur utgörs drygt 70 % av koaxialkablar och resten av radiolänkar.

De i drift varande koaxialkablarerna uppvisar ännu inte några ålderssymtom. Även huvuddelen av koaxialsystemens elektroniska utrustning, som är modern kan funktionsmässigt fungera i många år än. Det är dock möjligt att teknikens framskridande kan komma att motivera ett utbyte.

I slutet av 50- och början av 60-talet byggdes ett flertal stora radiolänklinjer med 4 MHz bandbredd och 960 förbindelser. Utbyte och komplettering har efter hand skett med länkar med 8 MHz bandbredd och 1 800 förbindelser. I början av 80-talet kommer största delen av radiolänkbeståndet att bestå av moderna transistoriserade radiolänkar. Under de senaste åren har i riksnätet dessutom tillkommit ett hundratal 30-kanalers PCM*-system, som huvudsakligen används mellan riksstationerna inom Stockholm och Göteborg.

I framtiden kommer digitala kabel- och radiolänksystem att tränga in även i riksnätet.

De digitala systemen väntas dock inte få någon proportionsvis stor omfattning i rikslinjenätet inom de närmaste 10 åren. Eftersom digitaltekniken emellertid kommer mer och mer måste den under ett övergångsskede kunna anpassas till de befintliga bärfrekvenssystemen. En lösning, som för närvarande syns vara intressant i detta sammanhang, är den sk transmultiplexorn. Principen medger omvandling på ett

* PCM = Pulse Code Modulation.

effektivt sätt från digital multiplexsignal till motsvarande analog och vice versa utan att konverteringen behöver ske på kanalbasis. Kostnaden är i dag hög, bl a beroende på de höga hastigheter de digitala kretsarna måste arbeta med, men den tekniska utvecklingen kommer att medföra sänkta kostnader. Man kan förutse att transmultiplexorn kan bli ett konkurrenskraftigt alternativ till kanalgenomkoppling om några år.

Landslinjenät

Den totala kabellängden i landslinjenätet är drygt 40 000 km och antalet landsförbindelser är drygt 160 000. De domineras helt av pupiniserade tvåtrådsförbindelser. 30 % av all kabel är luftkabel, resten jordkabel så när som på en ringa andel sjökabel. Över 99 % av kablarna är blymantlade och resten plasträntade.

Tillväxttakten av trafiken i landsnätet är ca 3 % per år. Utökningarna kommer att i stegrad grad ske med hjälp av multiplexsystem på befintlig parkabel, varvid 30-kanalers PCM-system blir dominerande. Ett annat alternativ, som ser ut att bli mer och mer ekonomisk attraktivt, är digital radiolänk.

I storstädernas mellanstationsnät kommer glasfiberkablar att bli mycket attraktiva på grund av sin smidighet och ringa vikt. Dessa optiska vägledare kräver inte heller några repeterare ute på systemledningarna vid de korta avstånd som skall överbryggas inom ett storstadsnät. Den befintliga kanaliseringen synes under dessa förhållanden kunna räcka för evärdliga tider vad överföringskapaciteten beträffar.

Digital transmission tränger allt längre ut i nätet och kan bli aktuell även i lokallinjenät. Där kan det dock bli aktuellt att av ekonomiska skäl, som ett mellanstadium, införa enkanals bär-frekvenssystem.

Telefonstationer

Under lång tid har huvuddelen av televerkets resurser koncentrerats på telefonin, dess automatisering och utbyggnad. Automatiseringen av lokaltrafiken inleddes redan 1923 och var helt genomförd i juni 1972.

Nu uppgår antalet monterade nummer på våra automatstationer till över fem miljoner.

Tillväxten av monterade nummer är tämligen konstant, ungefär 4 % per år. Antalet stationer är också praktiskt taget konstant.

På det tekniska området står vi inför ett generationsskifte. Den gamla elektromagnetiska eran med reläer och väljare får ge vika för den framstormande elektroniken. Vidare går utvecklingen mot, programminnesstyrning och ökad digitalisering av såväl väljare som transmissions-system.

Knappval kommer att införas i såväl nya som gamla stationer under perioden 1978-1986. Under den tiden skall också tjänsten kortnummer börja erbjudas.

AXE 210 (centraltyp) som utvecklats av Ellemtel, televerkets och L.M. Ericssons gemensamma utvecklingsbolag, blir det system som under den närmaste framtiden kommer att utnyttjas vid modernisering av de större stationsobjekten. För småstationer där AXE 210 inte är ekonomiskt lönsam kommer andra alternativ att övervägas, exempelvis i form av geografiskt utbrutna abonnentväljarsteg eller som digitalt anslutna koncentratorer. Sådana koncentratorer är nu under utveckling.

Den teknik, struktur, facilitetsnivå etc som valts för AXE 210 gör det möjligt och naturligt att låta en driftscentral övervaka ett antal av dessa stationer vid GK-signalering* eller annan typ av dataöverföring samt att låta stationerna vara obemannade. Redan under 80-talet kommer det att finnas tillräckligt många stationer i drift inom några teleområden för att styrning och övervakning i full skala från en central plats skall bli aktuell. De nödvändiga funktionerna för centraliserad styrning och övervakning kommer att ingå i stationssystemet från början, under det att utrustning för driftcentralerna måste utvecklas mot slutet av 70-talet.

Abonnentväxlar

I slutet av januari 1977 fanns det i landet 31 550 stycken abonnentväxlar. Av dessa var 4 560 alltjämt manuella. Det totala antalet anknysningar i dessa växlar uppskattas till ca 1 miljon.

Televerket har en hel flora av automatväxeltyper i drift. Dessa är samtliga uppbyggda med

* GK = Fælles Kanal-signalering.

elektromekaniska reläer och väljare på konventionellt sätt. Abonentväxlarna befinner sig emellertid liksom telefonväxlarna i ett generationsskifte mellan elektromekaniska och elektroniska växlar. Hos tillverkare världen över arbetar man på att få fram nya telekommunikationssystem som bättre uppfyller ökade krav på tidsenlig utrustning.

En ny växeltyp ASD 551 för 200 - 600 anknypningar har just utvecklats på Ellemtel och är på väg ut i marknaden. Den är programminnesstyrd och utförd med reedväljare. Den har i grundutförandet, utöver vad tidigare växlar erbjuder, några nya faciliteter som t ex treparts-konferens vid förfrågning och direkt vidarekoppling till gemensamt passningsställe: dessutom en lång rad av nya tilläggsfunktioner. Som exempel på sådana kan nämnas flera former av vidarekoppling, medflyttning, »samtal väntar», »väckning», individuell samtalsmätning, interna och externa kortnummer samt vidarekoppling till individuellt passningsställe.

En ny programminnesstyrd växel A 345 för 500 - 7 000 anknypningar är under utveckling hos Northern Telcom i Canada för televerkets räkning. Den är tänkt att ersätta A 344. Växeln medger knappsatsapparater och omfattar alla nya moderna funktioner och tjänster. Den kan göras gemensam för flera mindre företag med egna telefonister. Växeln är teknologiskt sett mycket avancerad och utnyttjar de senaste landvinningarna på kretslektronikens område. Väjarnätet är digitalt. Serieleverans är planerad att kunna påbörjas 1980.

Telefonapparater och tillsatser

I samband med moderniseringen av telenätet kommer abonnenterna att få apparater med knappsats. Den blir av typ tonknappval utom vid registerlösa ändstationer, där knappsatsen kombineras med en elektronisk alstrare av fingerskivpulser.

Under 1978 kommer därför en ny apparattyp avsedd för knappval att introduceras. Den elektroniska kretsutvecklingen tas här tillvara. Automatisk nivåreglering införs på såväl sänd- som mottagningsriktningarna. Vidare får apparaten en linjär mikrofon, en sk elektretmikrofon med



Den nya knappsatsapparaten som har utvecklats av Ellemtel — framtidens standardapparat i det svenska telefonnätet.

förstärkare, varigenom kvaliteten på ljudåtergivningen förbättras. Troligen kommer apparat-klockan så småningom att ersättas med någon typ av tonringare när digitaliseringen av telenätet når ända fram till abonnenten. Tonringaren kan dock bli aktuell redan inom kort i anknypningsapparater till digitala abonentväxlar.

Den nya knappsatsapparaten kommer i framtiden att udgöra basen för en hel apparatfamilj.

Vid tonknappval får knappsatsen tolv knappar. Utöver de tio siffrorna tillkommer två knappar som erfordras för nya tjänster och faciliteter. På vissa apparater tillkommer även en trettonde knapp. Detta gäller till en början vid moderna abonentväxlar där register behöver inkallas under pågående samtal för exempelvis inkoppling av tredje part. Så småningom, när sådana tjänster införs även i det publika nätet att registerinkallning erfordras, får alla telefonapparater denna 13:e knapp.

Det förekommer också högtalande telefoner. Av typ Ericovox finns det ca 5 500 och av typ Wegephone ca. 4 000 apparater, inkopplade i nätet. I slutet av 70-talet kommer troligen en högtalande variant av den nya knappsatsapparaten.

I vissa abonnentutrustningar ingår också sidopparat.

Andra utrustningar är dubbelapparat, dvs apparat för två ledningar. Vidare förekommer huvudapparater med dels en, dels två anknyp-

ningsapparater tillåtande internt samtal. Dessutom existerar sk tvillingapparater, dvs två apparater med var sin ledning men där ledningarna med hjälp av omkastare kan skiftas mellan apparaterna. Chefs- och sekreterarapparat är ytterlagare en systemvariant.

Abonnenten kan, om han så önskar, få en samtalsmätare ansluten till sin ledning. Andra specialutrustningar är utspärr, tidsbegränsare, fränkopplare och låspropp som alla av abonnenten kan kopplas in och ur med nyckel.

Till en telefonapparat kan också kopplas automatiska telefonsvarare. De svarar automatiskt på anrop och ger ett i förhand intalat besked under högst 90 sekunder.

Det går också att ansluta av televerket godkända talregisteringsapparater till telefonsvararen. Därigenom ges möjlighet att ta emot meddelanden om högst 60 sekunders längd från den som ringer upp.

Tjänster för handikappade

Den knappsats som skall ersätta fingerskivan har visserligen inte tillkommit i första hand med tanke på de handikappade, men den anses handikappvänlig och det talar givetvis till dess förmån. Andra allmänna utrustningar kan också vara till nytta för handikappade personer, exempelvis extraklockor, hörtelefonförstärkare extra hörtelefon och i framtiden troligen även extra mikrofonförstärkare.

En utredning har gjorts kring telekommunikationer för döva, dövblinda och talskadade i Norden. Utredningen har finansierats av Nordisk Industrifond och verkstälts av Handikappinstitutet i Sverige i samarbete med representanter för de nordiska länderna, det nordiska samarbetsorganet »Telemedel» samt televerket i de nordiska länderna. Målsättningen har varit dels att foreslå ett lämpligt telekommunikationssystem vad avser apparatur, dels klargöra behovet av service och dels ange ekonomiska och administrativa konsekvenser.

Studium av mottagargruppen visar att ca 14 000 döva, 1 400 talskadade och 140 dövblinda personer i Norden är i behov av speciella telefoner för sin fjärrkommunikation. Analys av behovet relaterat till möjliga tekniska lösningar visar att

kommunikation med bokstavstelefoner, dvs tangentbord med textpresentation på teckentabläer eller papper är att föredra framför andra lösningar.

Telexnätet

Ordet telex är en förkortning av teleprinter exchange och avser en kopplad tjänst för fjärrskrivmaskiner. Till Sverige kom tjänsten 1946, då tysktillverkade stationer öppnades i Stockholm, Göteborg och Malmö. Ett automatiskt system, utvecklat på televerket med register, raka väljarsteg och slutna riktsiffror togs i drift 1951 med stationer i Stockholm, Göteborg, Malmö och Sundsvall. Härvid slopades det tidigare systemet.

Den genomsnittliga årliga abonnenttillväxten har under de senaste 20 åren varit drygt 10 %. Någon tendens till mättnad har ännu inte visat sig. För närvarande är omkring 12 000 telexanslutningar inkopplade i nätet och prognosen pekar mot 30 000 anslutningar 1990.

Dataöverföring

Datakommunikation introducerades i Sverige redan 1962. Även om intresset för den nya tjänsten redan från början var starkt, tog det likväl tid innan tjänsten fick någon större omfattning. Till en början användes framförallt det allmänna telefonnätet för dataöverföring. Modemer (modulator-demodulator-utrustningar) i båda ändrar av förbindelsen ombesörjde översättning av de från terminaler och datorer kommande digitala likspänningssignalerna till för telefonledningen lämpliga tonfrekventa signaler.

I slutet av 1960-talet kom kommunikationsorienterade datorsystem ut på marknaden, och då sköt även datatrafiken i höjden. Detta skedde främst över sk privata nät, dvs fast uppkopplade telefonförbindelser, hopkopplade enligt olika principer till för datorsystemet skraddarsyddna nät. Även där förekom modemer i bägge ändrar av förbindelserna.

Den snabba utvecklingen medförde problem.

Eftersom problemställningarna var likartade i de flesta länder startades ett nordiskt samarbete 1972 som ledde till att ett nordiskt allmänt data-

nät specificerades och så småningom inköptes (omkring 1976).

Den första stationen i det nordiska nätet installeras i Köpenhamn och tas i drift under hösten 1978. Stockholmsstationen beräknas vara i drift i början av 1979 och Oslo- och Helsingforsstationerna några månader senare.

Konferenstelefonti

Med konferenstelefonti menas samtal över tele-nätet mellan mer än två deltagare. Dessa befin- ner sig antingen vid var sin telefonapparat eller är samlade vid två eller flera abonnent- utrustningar av speciell typ, s k »konferenstele- foner».

Av dessa har flera typer utvecklats, såväl högtal- ande som lågtalande. Alla provade typer har av användarna bedömts effektiva som konferens- hjälpmedel. Den lågtalande varianten med tal- garnityr är dock överraskande nog den som lättast accepteras ur bekvämlighets- och hand- havandesynvinkel. Högtalande typer ger alltid problem på grund av den erforderliga automa- tiska eller manuella talstyrningen.

Marknadsanalyser, sam bl a utförts inom CEPT, visar betydande potentiellt behov av konferenstelefonti. 30—40 % av dagens affärs- samtal där deltagarna är samlade till samman- träden eller liknande sammankomster beräknas kunna ersättas av telekonferenser med enbart ljudöverföring, under förutsättning att man vid behov kan ordna dokumentöverföring i form av telefaksimil eller dylikt. Med hjälp av vidio- system som överför rörlig bild skulle ytterligare 10 % av personmötena kunna ersättas av tele- konferenser .

Mobilsökning

Hösten 1977 startar televerket efter en omfat- tande försöksverksamhet en allmän personsök- ningstjänst benämnd mobilsökning eller i för- kortning MBS.

Grundformen av tjänsten är utformad så att den som söker slår ett tillträdesnummer samt MBS-numret till den sökta mobilsökningsmot- tagaren. Denna mottagare larmar då, normalt



En snabb utbyggnad av mobiltelefonnätet förutses. Det blir allt vanligare att ha telefon i bilen.

genom en tonsignal, och den sökta kan då göra vad som på förhand överenskommits, exempel- vis ringa sitt företags växel. Denna tjänst vänder sig alltså främst til användare som har på för- hand överenskommen kontaktpunkt.

Mobiltelefoni

Ett samarbete mellan de nordiska länderna pågår att åstadkomma ett gemensamt mobiltele- fonnät, NMT. En systemtest genomförs under 1977. Enligt planerna skall systemet börja sättas i drift under 1981. Antalet abonnenter i systemet är maximerat till ca 60 000.

Systemets egenskaper kan sammanfattas på följande sätt:

Uppkoppling av samtalsförbindelse och samtalsdebitering sker automatiskt.

Det blir möjligt att upprätta samtalsförbin- delse från varje mobiltelefonapparat till varje annan fast eller mobil telefonapparat, liksom det blir möjligt att nå varje mobil telefonapparat från varje fast apparat. Detta gäller oavsett inom vilket nordiskt land den mobila telefo- napparaten för tillfället befinner sig.

Systemet möjliggör automatisk omkoppling till annan basstation med bättre sändar- och mot- tagarförhållanden i de fall den mobila apparaten passerar gränsen mellem två basstationsområ- den under pågående samtal.

Bildtelefoni

Visserligen finns det i dag redan utvecklade system för bildtelefoni, men de är för dyra för att få någon riktig spridning. Förutsättningarna för att få ett nytt både tekniskt och ekonomiskt attraktivt system i framtiden ökar dock för varje år som går.

Redan i dag har TV-kameror tillverkats som bygger på CCD*kretsteknik. Bildinformationen från kameran är tidsuppdelad med ett amplitudmodulerat samspel per bildpunkt. Omvandling till digitalt samspel kan ske billigt redan i dag. Hela kamerans konstruktionsprincip är sådan att den anses kunna få en låg kostnad.

På bildskärmsidan experimenteras det med såväl flytande kristaller som glimmatriser. Här

* CCD = Charge Cobbled Divisions.

ser man ännu inte någon entydig utvecklings-trend, men båda metoderna tycks ge möjlighet till tillverkningsmässigt billiga och utrymmes-snåla bildskärmar, lämpade att matas med signaler i digital form.

När bildskärmsproblemet har lösts kommer man att ha tillgång dels till billigare bildtelefonterminaler, dels till billigare transmission på grund av källkodningen, som kan minska erforderlig överföringskapacitet med exempelvis en faktor 8.

I avvaktan på den tekniska utvecklingen utnyttjar televerket tiden för att få bättre grepp om hurdana de tekniska kraven på bildtelefon-tjänsten blir i framtiden. Inte minst viktigt är det att utreda hur bildkvalitet skall definieras och vilka kvalitetskrav som bör specificeras. Televerket startade utredningar av detta slag för ett år sedan.



Personalinflytande och personaladministration i det svenska televerket

ved chefen för administrativa avdelningen, administrative direktören *Björn Qvarnström* (t.v.)
och personaldirektör *Allan Rudén* (t.h.).

Förstärkning av personalinflytandet

Under 1900-talet har fackföreningsrörelsens frammarsch och en lagstiftning som slagit vakt om rätten att förhandla och sluta kollektivavtal

banat väg för ett allt större arbetstagarinflytande på arbetsmarknaden. Denna utveckling gick snabbare inom det enskilda näringslivet än hos stat och kommun, där den offentliga tjän-

stens särart länge betraktades som ett hinder för en kollektivavtalsreglering av anställningsförhållandena.

Genom statstjänstemannalagen, som trädde i kraft den 1 januari 1966, fick statstjänstemännens fackliga organisationer i princip samma möjlighet att förhandla och sluta avtal om anställningsvilkoren som andra arbetstagare hade. Denna förhandlingsrättsreform innebar en avsevärd förstärkning av personalinflytandet vid verk och myndigheter och betecknade ett genombrott för en civilrättslig syn på anställning hos staten. År 1977 befinner vi oss i ett nytt betydelsefullt utvecklingskede genom den för hela arbetsmarknaden gemensamma lagstiftningen om medbestämmande i arbetslivet, som blev gällande vid årsskiftet 1976/77.

Forhandlingar och kollektivavtaluppgörrelser var i och för sig ingen nyhet vid televerket. Anställningsvilkoren för anläggningsarbetare och verkstadsarbetare m fl, på vilka statstjänstemannabegreppet då inte var tillämpligt, hade under lång tid reglerats genom kollektivavtal i vilka televerket var part. Vidare hade statstjänstemännen redan före 1966 en begränsad förhandlingsrätt. Myndigheterna var skyldiga att ha överläggningar med personalorganisationerna, innan beslut fattades i ärenden av betydelse för personalen. Denna form av förhandlingar, som inte kunde leda till avtal, hade stor utbredning inom televerket och omfattade både förmånsfrågor och driftsfrågor.

De senaste tio åren har präglats av genomgripande strukturella och organisatoriska förändringar inom televerket. Samråd och samverkan mellan företagsledningens representanter på olika nivåer och personalens fackliga företrädare har utgjort ett viktigt led i förändringsarbetet, och därför har den på tjänstemannalagstiftningen grundade överläggningsrätten haft en synnerligen reell och påtaglig innebörd vid televerket.

Nämndverksamheten

Parterna på den privata arbetsmarknaden träffade år 1946 ett ramavtal om företagsnämnder. På det statliga området infördes nämndorganisationen först vid kommunikationsverken

och inom industriell verksamhet. De första nämndsammanträdena vid televerket hölls 1948. Redan från början var det en omfattande verksamhet med en central nämnd i spetsen samt regionala och lokala nämnder i anslutning till verkets organisatoriska uppbyggnad.

Nämndverksamheten var fortlöpande föremål för en livlig diskussion. På arbetstagsarsidan blev man alltmer kritisk mot verksamheten, och krav ställdes på en fördjupning av företagsdemokratien både på den offentliga och privata sektorn. På det statsliga området tillsatte regeringen en utredning med uppgift att undersöka om de anställdas inflytande på verksamheten och förhållandena inom den egna myndigheten kunde ökas. Sistnämnda utredning, som tog namnet Delegationen för förvaltningsdemokrati (DEFF), började sin verksamhet 1969. En av DEFF:s första åtgärder var att under hand kontakta några myndigheter och bland dem televerket i syfte att utröna deras intresse för att delta i en försöksverksamhet på området.

Televerket accepterade att i samarbete med personalorganisationerna organisera och driva en försöksverksamhet som pågick fram till 1975.

År 1972 introducerades organisationsprojektet KOST* i televerket. I anslutning härtill aktualiserades frågan om de anställdas inflytande på beslutsprocessen i den nya organisation som förutsågs. En arbetsgrupp med representanter för personalorganisationerna och verksammyndigheten fick i uppdrag att framlägga förslag till ett nytt system för personalinflytandet i televerket. De förslag som gruppen enades om underställdes regeringen, som medgav att en försöksverksamhet fick anordnas i enlighet med vad som föreslagits.

Samtidigt med att en ny organisation år 1975 började införas vid televerket startade ifrågasättande försök med personalinflytande. Den nya organisationens inriktning mot decentralisering av arbetsuppgifter och delegering av ansvar och befogenheter var viktiga förutsättningar för inflytandesystemet.

Detta inflytandesystem omfattade hele televerket, och organen hade mycket långtgående beslutsbefogenheter. Försöket framstår därför som ett av de mest avancerade som gjorts på

* KOST = Kostnad Organisation Styrssystem Televerket.

företagsdemokratis område i vårt land. I detta sammanhang skall också erinras om att två föredare för personalen fick säte och stämma i verkets styrelse från den 1 juli 1972.

Arbetsrättsreformen

Efter 1966 har flera för arbetstagare och arbetsgivare och därmed också för personaladministrationens innehåll och inriktning väsentliga åtgärder tillkommit. I statstjänstemannalagen vidtog ändringar som vidgade det avtalsbara området till att även omfatta vissa arbetsledningsfrågor, som arbetsgivaren förut ensam avgjorde. Lagen om rättegången i arbetstvister innebar för statstjänstemännens del att flertalet rättsvister rörande förhållandet mellan arbetsgivare och arbetstagare numera skall slitas genom förhandlingar och i sista hand vid prövning i arbetsdomstolen. Den traditionella besvärordningen i statsförvaltningen har dock bibehållits i några fall, tex för överklaganden i tjänstetillsättningsärenden.

Arbetskyddslagstiftningen har undergått en genomgripande revidering, som bl.a. har vidgat skyddsbegreppet till att omfatta hela den inre och yttre miljö som möter människan i arbetslivet. Skyddsombud och skyddskommittéer har fått större arbetsfält och ökade möjligheter att bedriva sin verksamhet. Lagstiftningen om facklig förtroendeman tjänar också syftet att stärka öntagarinflytandet i företagen, och målet för inställningsskyddslagen är att skapa större trygghet för den enskilde arbetstagaren.

Lagstiftningsarbetet på området kulminerade genom 1976 års arbetsrättsreform, vars huvudförfattning är lagen om medbestämmande i arbetslivet (MBL). Till denna ansluter sig en speciallag för statlig och kommunal förvaltning: lagen om offentlig anställning (LOA). Den nu genomförda arbetsrättsreformen har framför allt varit inriktad på ökat medbestämmande för de anställda. MBL öppnar två vägar för arbetsagarinflytandet. Den ena går över förhandlingar och avtal i arbetslednings- och företagsledningsfrågor, och den andra vägen är avtal med ett i företaget inbyggt medinflytande för de anställda i fråga om verksamheten och dess bedrivande. MBL gäller alla arbetstagare och åledes även de statsanställda. Vissa begräns-

ningar gäller dock för anställda som har offentlig tjänst. Verksamheten inom offentlig förvaltning och främst då den sk myndighetsutövningen är i stor utsträckning reglerad i lag och annan författning och kan då givetvis inte ändras genom avtal mellan arbetsgivare och arbetstagare. Det har vidare förutsatts att medbestämmande via avtal inte får inkräkta på det allmännas rätt att besluta om den offentliga verksamhetens mål, inriktning, omfattning och kvalitet.

Hur medbestämmandet inom ramen för den nya arbetsrättslagstiftningen närmare skall utformas inom statsförvaltningen är, när detta skrivs, föremål för förhandlingar mellan statens avtalsverk och personalens hududorganisationer. Dessa parter har tidigare avtalat om ett provisorium i form av ett övergångsavtal.

Med utgångspunkt i detta övergångsavtal har televerket och personalorganisationerna vid verket i sin tur överenskommit om hur vi tillsammans skall tillämpa den nya lagstiftningen. För förhandlingar inom området arbetsledning och företagsledning har en särskild ordning fastställts, som reglerar hur lokala och centrala förhandlingar skall föras. Lokala förhandlingar rörande tjänstetillsättning och kursuttagning har därvid förlagts till särskilda förhandlingsorgan. I nuvarande övergångsskede har vi också två typer av partssammansatta samverkansorgan, nämligen skyddskommittéer, vilkas uppgifter är bestämda genom lag och avtal, och organ för handläggning av förslagsärenden, anpassningsärenden och ärenden rörande de sk trivselpengarna.

Personaladministration: planering och åtgärder

Enligt modern terminologi kan begreppet personaladministration uppdelas i personaladministrativ planering och personaladministrativa åtgärder. Åtgärderna kan allt efter det samband de har med varandra grupperas i olika block, vilket gör det lättare att överblicka detta tämligen heterogena ämnesområde. En för den offentliga sektorn gjord gruppering omfattar följande block: personalrörlighet (anställning, omplacering, avsked m.m.), löne- och anställnings-

Televerket bedriver en omfattande utbildningsverksamhet för sina anställda. Bilden visar utbildning i AXE-systemet på Teleskolan.



villkor, personalutveckling (tex utbildning), arbetsmiljö och samverkansformer.

Med den utveckling som under 60- och 70-talen har ägt rum på det personaladministrativa området skulle det finnas anledning att mera utförligt redovisa och analysera vad som under den aktuella tiden hänt på området i dess helhet. Vi får emellertid här nöja oss med att till slut kortfattat belysa ytterligare ett par sidor av den personaladministrativa funktionen vid vårt verk.

Utbildningen i televerket

Utbildningen har gamla anor i televerket. Den första organiserade utbildningsverksamheten kom till på 1870-talet, och teleskolan kunde fira 100-årsjubileum 1974. Televerket torde därför vara ett av de första företag i landet som startade en egen internutbildning.

Som milstolpar i utvecklingen av den centralt bedrivna utbildningen kan noteras att verket 1950 fick nya lokaler för teleskolan vid Hornsgatan i Stockholm, att skolan moderniserades 1970-74 och att en helt ny skolbyggnad kommer att tas i bruk i Kalmar 1978.

Man talar om en utbildningsexplosion i samhället, och vid televerket har under de senaste 10 åren såväl antalet kurser och antalet elever som de totala utbildningskostnaderna ökat så

kraftigt, att det verkligen är motiverat att också inom televerket tala om en explosion på detta område (fig 1)).

En väsentlig förutsättning för en effektiv utbildning är att den är i takt med tiden. År 1963 togs initiativ till en genomgripande modernisering av verksamheten.

Det har av hävd varit verksutbildningens främsta uppgift att ge ökade kunskaper inom de tekniska, ekonomiska och administrativa områden som berör televerket. På senare år har man mer och mer uppmärksammat de psykosociala faktorernas betydelse för ett företags framgång, och detta förhållande påverkar utbildningens inriktning. Det nya begreppet organisationsutveckling, som bl a har anknytning till beteendevetenskapliga synsätt, innebär också att utbildningsfunktionen får delvis nya uppgifter. Ett exempel utgör de konferenser avseende ledar- och organisationsutvecklingen i televerket (LOT), som startades 1976 i avsikt att underlätta och stödja övergången till ny organisation.

PA-utvecklingsplanen

Inom personaladministrationen har under senare år behovet av en samlad bild över utvecklingsinsatser på området gjort sig alltmer gällande.

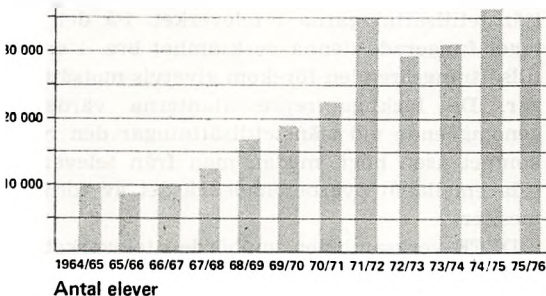
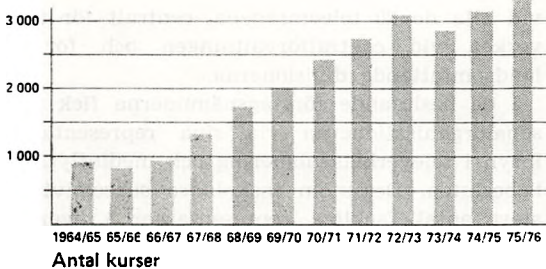
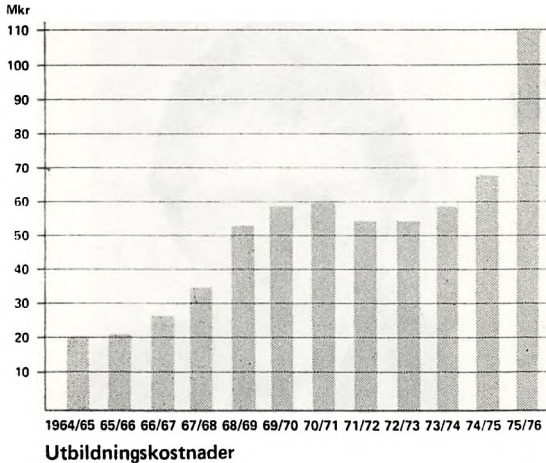

Figur 1. Televerkets utbildning under 12 år.

I anslutning härtill upprättades 1976 en särskild plan över personaladministrativa utvecklingsprojekt (PA-utvecklingsplan). De olika aktiviteterna har i planen delats upp på följande sätt.

1. Övergripande utvecklingsobjekt. (Exempelvis dokumentering av televerkets personalpolitik, utarbetande av organisationshandbok m m.)
2. Utvecklingsobjekt avseende system och tekniker inom PA-området. (Exempelvis översyn av personalfunktioner inom storstads-teleområdet, översyn av blanketter inom PA-området m m.)
3. Utredningsobjekt inom PA-planeringens ram. (PA-planeringsprojektet.)
4. Utredningsobjekt inom utbildningsområdet. (Exempelvis frågor angående kategoriutbildningsplaner.)

Genom planens tillkomst finns nu en aktuell sammanställning över behövliga utvecklingsinsatser på det personaladministrativa området. Ett antal projekt i planen pågår redan, medan andra är avsedda att påbörjas så snart personella resurser kan frigöras för arbetet. Personal från såväl centralförvaltningen som från regionala och lokala enheter deltar i de olika utvecklingsinsatserna. PA-planeringsprojektet är ett av de utvecklingsobjekt som är under arbete. Syftet med PA-planering, personaladministrativ planering, är att dels tilgodose företagets behov av arbetskraft, såväl kvantitativt som kvalitativt, dels ge de anställda möjlighet att utveckla sina kunskaper och färdigheter i linje med förutsättningar och ambitioner.

Fackföreningens syn på företagsdemokratin i televerket

ved ST-Televerkets ordförande *Gunnar Lennartsson*

ST-Televerket

inom Statstjänstemannaförbundet (TCO) har 12 000 medlemmar i 30 lokala sektioner. Ordförande är Gunnar Lennartsson, Farsta. ST-Televerket är en sammenslagning av tidigare skilda enheter under ST som då var för sig organiserade olika yrkeskategorier inom televerket.



Före 1975 präglades umgänget mellan cheferna och de anställda i televerket av en relativt auktoritär anda — precis som i de flesta andra företag. Den auktoritära andan dominerade också vid sammanträdena i informations- och samrådsorganen — företagsnämnderna. Vid dessa sammanträden var det företrädesvis chefen som lämnade information om vad televerket gjort respektive hade för avsikt att göra utan något nämnvärt inslag av samråd eller medinflytande.

Den 1 april 1975 startade i televerket ett omfattande prov med fördjupad företagsdemokrati enligt den så kallade DEFF-modellen. Detta innebar en radikal förändring. Provet måste betraktas som ett av de mest avancerade på företagsdemokratis område i Sverige. Ett stort antal partssammansatta beslutsorgan, nämnder och utskott, bildades. I varje nämnd och utskott utsågs 3 representanter av televerket och 3 representanter av personalorganisationerna. Ordföranden, som utsågs av televerket, hade utslagsröst. Man gick genom införandet av dessa beslutsorgan över ifrån information och samråd till en direkt medverkan i beslutsfattandet.

Medbestämmandet kom att omfatta alla viktiga frågor på alla nivåer inom televerket. För de övergripande frågorna inrättades beslutande företagsnämnder. Tjänstetillsättningsärendena behandlades i personaladministrativa utskott och arbetsmiljöfrågorna i skyddskommittéer.

Denna uppsättning av beslutsorgan inrättades

vid alla de 20 teleområdena, centralt för televerket, vid centralförvaltningen och för de landsomfattande divisionerna.

I de beslutande företagsnämnderna fick personalorganisationerna via sina representanter insyn i televerkets planering och medinflytande i besluten. Dessutom inskolades successivt ett stort antal fackliga representanter i övergripande företagsledningsfrågor.

De personaladministrativa utskottens verksamhet framtvängde bättre beslutsunderlag vid tjänstetillsättningarna i televerket. På det heltaget fungerade denna verksamhet bra. I en del tillsättningsärenden förekom givetvis motsättningar. De fackliga representanterna värderade genomgående vid tjänstetillsättningar den reella kompetensen högt, medan man från televerket sida emellanåt överbetonade värdet av formella meriter.

DEFF-verksamheten upphörde i televerket den 28 februari 1977. Orsaken var främst att medbestämmandelagen, MBL, trädde i kraft från och med den 1 januari 1977. Avtalet som reglerad försöksverksamheten kunde ha förlängts om samtliga personalorganisationer varit överens om den saken. Så var dock icke fallet.

Övergången till MBL har utan tvekan på kort sikt minskat påverkansmöjligheterna för personalorganisationerna. Dette framför allt beroend på att några kollektivavtal som reglerar formerna för medinflytandet ej hunnit träffas. Medbe

stämmandet baserer sig enbart på medbestämmandelagens paragrafer. På lite längre sikt kommer situationen förhoppningsvis att förbättras, när MBL kompletteras med kollektivavtal som mer i detalj reglerar formerna för inflytandet. Man bör i detta sammanhang notera att i de beslutande företagsnämnderna kunde egentligen bara så kallade strukturella frågor tas upp, vilket var en klar begränsning. Med stöd av medbestämmandelagen kan personalorganisationerna förhandla om operativa frågor också, och det är här bland annat som den stora landvinningen ligger.

Vad gäller medbestämmandelagen i stort kan konstateras att den endast skapar förutsättningar, en grund, för de anställda att via sina fackliga organisationer uppnå en önskvärd demokratisering av arbetslivet. Lagstiftningen måste för att få effekt successivt kompletteras med ett stort antal avtal. Det är dessa så kallade medbestämmandeavtal som skall reglera umgängesformerna mellan arbetsgivaren och arbetstagarna i framtiden. Vi har således fortfarande en lång väg att vandra innan några väsentliga förändringar kan uppnås för den enskilde arbetstagaren i televerket.

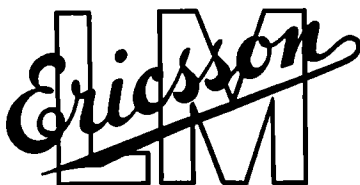
The logo features the word "Ericsson" in a black, cursive script font, positioned above the letters "L M" which are rendered in a bold, black, sans-serif font. A thick, black diagonal line cuts across the "L M" from the bottom left to the top right.

**det nordiske
verdensfirma
for telekom-
munikation**

Legater

for post- og telegrafvæsenets tjenestemænd og deres efterladte.

1. Det danske Post- og Telegrafvæsenets Jubilæumsfond.

— Formue 269.000 kr. — Renterne af fondets kapital anvendes til understøttelse til flittige og dygtige tjenestemænd i post- og telegrafvæsenet, der ved studier eller rejser i udlandet eller hjemme agter eller har søgt at dygtiggøre sig til deres stilling. Understøttelserne uddeles hvert år i december måned i legatportioner, der ikke kan være mindre end 200 kr. Legatportionernes antal for det enkelte år kan ikke være større end 20. — Fondet er under navnet »Det danske Postvæsenets Jubilæumsfond af 24. December 1924« oprettet af staten i anledning af 300 års dagen for det danske postvæsenets grundlæggelse ved kong Christian den 4. forordning af 24. december 1624. Ved 100 års dagen for åbningen af den første telegraflinie i Danmark den 2. februar 1854 blev der ved opskrivning af den oprindelige formue, 100.000 kr., til 200.000 kr. skabt mulighed for, at legatportioner, foruden til posttjenestemænd, også kan uddeles til tjenestemænd i telegraf- og telefontjenesten. Samtidig ændredes fondets navn til det nu anvendte. — Fondets bestyrelse består af 5 medlemmer, for tiden: Postvagtmester Aage Andersen, formand; personalechef M. T. Hansen, kasserer; postvagtmester S. K. Jensen, sekretær; kontroller Hans Strunge, overassistent Børge Christensen. Indkaldelse af ansøgninger om legatportioner finder sted gennem Officielle Meddelelser, Dansk Post- og Telegraf Tidende og Posthornet.

2. Postkontroller *Jacob Edvard Blauenfeldt* og hustru *Anna* født *Nielsens* legat. — Formue ca. 100.000 kr. Der uddeles 13 livsvarige lodder à 300 kr. årlig til værdige, uformuende enker efter postmestre, postkontrollører og ligestillede tjenestemænd i postvæsenets 15.—21. lønningsklasse, og efter disse kan enker efter tjenestemænd i postvæsenets 8. lønningsklasse (postassistenter og ligestillede) komme i betragtning. — Legatnyderne skal være bosiddende i København eller Frederiksberg kommuner og være fyldt 60 år. — Legatet bestyres af Københavns magistrat, og blanket til ansøgning kan afhentes i legatkontoret på rådhuset.

3. Postkontroller *Vilhelm Christensen* og hustru *Dorthe Kirstine*, født *Marcussen's* legat for postbestedsmænd under Københavns overpostmesterembede eller disses enker. — Formue 10.000 kr. — Renten udbetales den 31. oktober hvert år i en samlet portion til værdige, trængende enten tjenestgørende eller afskedigede assistenter og højere stillede tjenestemænd

under Københavns overpostmesterembede eller disses enker. — Legatet bestyres af overpostmesteren.

4. Det københavnske Telegrafpersonales Legat.

Stiftet 10. juni 1936. — Kapital 5.500 kr. — Renten uddeles hvert år i december md. i to portioner til en enke eller anden nærtstående efterladt efter en bidragyder til Th. Petersens fond eller til en enke eller anden nærtstående efterladt efter såvel et ordinært som et ekstraordinært medlem af Enkekassen af 2. Februar 1886. Ansøgninger om en legatportion indsendes til Enkekassen. — Legatet bestyres af Enkekassen af 2. Febr. 1886.

5. Telegrafist *F. W. Jensens* husejlegat. — Formue 15.000 kr. — Renten anvendes til husejehjælp til enker efter medlemmer af nedennævnte enkekasse. — Legatet bestyres af Enkekassen af 2. Februar 1886.

6. Fhv. postmester i Lyngby, *Jacob Ferdinand Wrads Larsens* legat. — Formue 36.000 kr. — Renten uddeles årlig i portioner på 400 kr. til værdige, trængende enker efter:

Postmestre af 15. lønningsklasse	} i Lønningsloven af 1908
Postekspedienter af 13. lønningskl.	
Telegrafister af 13. lønningsklasse	
Postmestre af 7. lønningsklasse	} i Lønningsloven af 1919,
Assisterter af post- og telegrafvæsenets 9. lønningsklasse	

som ved deres død var medlemmer af nedennævnte forening. Legatet bestyres af Foreningen for Post- og Telegrafvæsenets Embeds- og Bestillingsmænd af 22. Febr. 1872.

7. Postmester, major *Diogenes*, ridder af dannebrog og dannebrogsmænd, hans legat for forældreløse postmesterdøtre. — Formue 15.000 kr. — Renten udbetales til en forældreløs, ældre, ugilt, værdig, trængende datter af en mand, der er død som postmester i en af landets provinsbyer, altså ikke København. — Legatet bestyres af 2. ekspeditionskontor.

8. Forhenværende postmester i Randers, justitsråd *Chr. P. Schack Wiborgs* legat for postmester-enker. — Formue 51.600 kr. — Renten uddeles til værdige og trængende enker efter postmestre. — Legatet bestyres af den til enhver tid værende chef for justitsministeriets 2. ekspeditions-kontor.

9. Post- og Telegrafvæsenets Jubilæumslegat.

i anledning af foreningens 50 års jubilæum. — Formue 19.000 kr. — Legatet bestyres af Foreningen for Post- og Telegrafvæsenets Embeds- og Bestillingsmænd af 22. Febr. 1872.

10. Postkontroller *Th. Fabers* minde. — Formue 35.000 kr. — Renten udbetales til gamle og svagelige postbude, som er medlemmer af postbudenes byggeförening. — Legatet bestyres af postbudenes byggeförening.

11. Overpostbud *Soren Nissen Ganderu* og hustru jubilæumslegat for pengepostbude under Københavns overpostmester embede. — Formue 1.000 kr. — Renter 50 kr. årlig, anvendes som hædersgave anledning af 40 års jubilæum. Legatet uddeles efter indstilling fra København postbudeforening. — Legatet bestyres af overpostmesteren.

12. Postmester *J. Chr. Hansen*, Nørrebro — Formue 1.000 kr. — Renten uddeles til et værdigt, trængende postbud eller enker efter postbud, der har været medlem af »Laane-, Syge- og Begravelseskasen i Kjøbenhavns Postbude«. — Legatet bestyres af Post- og Telegrafpersonalets Hjelpefond (formand: pens. overpostbud Kå Faxeø).

13. Postvæsenets Jubilæumslegat i anledning af foreningens 50 års jubilæum. — Formue 15.000 kr. — Legatet bestyres af postbudenes byggeförening.

14. Overpostkontroller, justitsråd *Frederik Schnabel* og Søstres Legat til gamle Postbude under Pakkeposten. — Formue 33.56 kr. — Renten uddeles til gamle, værdig trængende såvel forhenværende som tjensgørende pakkepostbude med 100 kr. årlig. — Legatet bestyres af postdirektør B. N. Andersen og personalechef M. T. Hansen

15. Postbudformand *M. G. J. Skjærbæk* og Hustru *Margrethe*, født *Hansen's* Legat — Formue 1.000 kr. — Renten, 45 kr. uddeles i januar som hædersgave efter indstilling fra nogle af postbudenes fælles foreninger. — Legatet bestyres af overpostmesteren.

16. Justitsråd *Niels Josephsen* og Hustru Legat. — Formue 10.000 kr. — Renter uddeles i 2 portioner årlig til værdige ældre, trængende medlemmer af Københavns postbudes Alderdomshjem eller dannede enker. — Legatet bestyres af Københavns postbudes Alderdomshjem.

7. Overpostkontrollør *Lobedanz'* Mindelegat. — *Formue 1.200 kr.* — Renterne uddelles årlig som huslejhjælp til tjenestemænd, som har gjort tjeneste i Københavns penge- eller pakkepostkontor. — Legatet bestyres af Københavns postbudes Alderdomshjem.

8. Postbudformand *Alfred Dombornowky* og Hustrus Legat. — *Formue 1.000 kr.* — Renterne uddelles hvert år 1. marts til en enke efter et medlem i Københavns postbudes Alderdomshjem. — Legatet bestyres af Københavns postbudes Alderdomshjem.

9. Kontorpakmester *Søren Hansens* Legat til fordel for enker efter overpakkemestrebureauet i Danmark. — *Formue 1.700 kr.* — Renterne uddelles i 4 lige store portioner og tillægges værdige og trængende enker efter personer, som til deres led har gjort tjeneste som overpakkemestrebureauet. Legatportionerne uddelles årlig til oktober flyttedag som huslejhjælp. — Legatet bestyres af 2. ekspeditionskontor.

10. Overpostbud *Andrei Jørgensen* og Hustru *Anc*, født *Therkelsens* Legat. — *Formue 5.000 kr.* — Renterne uddelles en gang årlig til en postbudende med et eller flere børn under eller i den skolepligtige alder, og som er bosiddende i København eller Frederiksberg kommune og iøvrigt er værdig og trængende. Legatet tillædes vedkommende for et år ad gangen. — Legatet bestyres af Københavns Postbudeforning.

1. Postbud *Hansen Lykkeby* og Hustrus Legat. — *Formue 6.200 kr.* — Legatet bestyres af Postbudenens Byggeforening, der træffer afgørelse om renternes fordeling.

2. Overpakkemester *P. Jørgensen* og Hustrus Legat. — *Formue 4.000 kr.* — Renterne heraf udbetales årlig ved nytårstid 4 portioner à 35 kr. til de to ældste enker og de to ældste pensionister. — Legatet bestyres af Postbudenens Byggeforening.

3. Telegrafbud *W. Arnholtz'* Legat. — *Formue 660 kr.* — Renterne af dette og e under nr. 24 og 25 nævnte legater udbetales hvert år umiddelbart før jul i 3 portioner à 50 kr. til enker efter medlemmer af alderdomshjemmet. — Legatet bestyres af Post- og Telegraffunktionærernes Alderdomshjem.

4. Telegrafbudformand *Peter Agerhjelms* og Hustrus Legat. — *Formue 1.000 kr.* — Se under nr. 23.

5. Telegrafbud *B. Warburgs* Legat. — *Formue 1.000 kr.* — Se under nr. 23.

6. *Axeline Lorine Hartmann*, født *Totzenberg's* Konfirmationslegat for Københavns Postbude. — *Formue 5.000 kr.* — enten uddelles forår og efterår for konfirmationen i portioner på 50 kr. — Legatet bestyres af overpostmesteren.

1. Postkontrollør *Sophus Larsens* Legat. — *Formue 1.000 kr.* — Renterne uddelles om året for konfirmationen i 1 portion til 45 kr. til en tjenestemand af postbudepersonalet ved omkarteringspostkontoret. — Legatet bestyres af overpostmesteren.

28. Justitsråd *Holcks* Legat for Landpostbude. — *Formue 107.000 kr.* — Af renten anvendes mindst $\frac{2}{3}$ portioner på 50, 100, 150 eller 200 kr. til årlig understøttelse for afskedigede landpostbude eller deres enker, og indtil $\frac{1}{3}$ i portioner af fornævnte størrelse som understøttelse en gang for alle til de i tjeneste værende landpostbude eller postbude, der tidligere har været landpostbude. — Legatet bestyres af korchef J. Fuglsang, postmester H. M. Jensen og landpostbud Chr. Rasmussen, Ferritslev Fyn.

29. Postmester *Dreyer* og Hustrus Mindelegat. — *Formue 10.000 kr.* — Halvdelen af renterne anvendes til beklædning til konfirmander fra Haslev kommuneskole. Den anden renthalvdelen uddelles den 15. december hvert år i to lige store portioner til de i Haslev-Frerslev kommune bosiddende enker efter postbude eller landpostbude, der har gjort tjeneste under Haslev postkontor. — Legatet bestyres af postmesteren, sognepræsten og overlæreren, alle i Haslev.

30. Frøken *Henriette Koppels* Legat for Postbude i Odense. — *Formue 6.200 kr.* — Renterne uddelles hvert år i december måned i lige store portioner til 4 gamle postbude i Odense. — Legatet bestyres af en bestyrelse, bestående af postmesteren i Odense (formand), postvagtmesteren i Odense samt et af postbuden i Odense.

31. Postmester *Ludvig F. U. Madsen* og Hustru *Marie S. F. Madsen*, født *Taaegrs* Legat. — *Formue 15.000 kr.* — Renterne anvendes til alderdomshjælp for gamle og tidtjente postbude og landpostbude i Sorø amt, dog fortrinvis sådanne, der har gjort tjeneste i Ringsted købstad eller Ringsted landpostdistrikt, eller disses enker. — Legatet bestyres af Ringsted byråd.

32. *Janus Nielsens* Legat. — *Formue 2.500 kr.* — Renterne uddelles hvert år ved juletid til nogle af de mest værdige blandt postpersonalet under Ringkøbing postkontors indenbys distrikt, hvortil henregnes såvel de fastansatte bypostbude som det fastansatte kontorpersoneale. — Legatet bestyres af postmesteren i Ringkøbing.

33. Postmester *Rasmus Christensens* Mindelegat. — *Formue 2.000 kr.* — Renterne uddelles hvert år i december måned til en værdig og trængende tjenestemand eller pensionist af postbud- eller landpostbudeklassen i Ringkøbing, den pågældende må være tjenstgørende ved eller som landpostbud udgå fra selve kontoret. — Legatet bestyres af postmesteren i Ringkøbing.

34. Enkefru *Karen Clausens* Legat til Fordel for Skanderborg Bypostbude. — Formuen består af en ejendom i Skanderborg. — Legatet bestyres af 3 af de ved Skanderborg Posthus ansatte Bypostbude.

35. Postbudformand *A. J. Korup* og Hustrus Mindelegat. — Stiftet 17. april 1919. — *Kapital 1000 kr.* — Legatet uddelles efter visse, fundatsmæssig nærmere fastsatte regler hvert år 1. maj enten i form af et solvbøger eller som ferielegat. — Legatet bestyres af chefen for avispostkontoret.

36. Ekspeditionssekretær i Generaldirektoratet for Post- og Telegrafvæsenet, cand. jur. *Axel v. Spåth* og Hustru *Emilie v. Spåth*, født *West's* Rejelegat. — Stiftet 14. marts 1947. — *Kapital 5000 kr.* — Renterne af legatets kapital udbetales til yngre tjenestemænd i post- og telegrafvæsenets embedsklasser som legatportioner til hjælp til rejser i udlandet, fortrinvis med uddannelse i sprog for øje. — Legatet bestyres af postdirektor B. M. Andersen og personalechef M. T. Hansen.

37. Postmester *H. E. J. Kleines* Legat for enker med uforsorgede børn under 18 år efter tjenestemænd i post- og telegrafvæsenets 6., 7., 8. og 9. lønningsklasse. (Tjenestemandloven af 1946). Stiftet 25. maj 1949. — *Kapital 5200 kr.* — Renterne af legatets kapital udbetales én gang årlig til en af de til nydelser af legatet berettigede. — Legatet bestyres af 3 højerestående embedsmænd i Generaldirektoratet for Post- og Telegrafvæsenet samt formanden for Dansk Post- og Telegrafvæsenet.

38. Postmester *H. E. J. Kleines* Legat for enker med uforsorgede børn under 18 år efter tjenestemænd i post- og telegrafvæsenets 11., 12., 13., 14., 15. og 16. lønningsklasse. (Tjenestemandloven af 1946). — Stiftet 25. maj 1949. — *Kapital 5000 kr.* — Renterne af legatets kapital udbetales i to portioner årlig fortrinvis til enker efter ovenfor nævnte tjenestemænd, hvis børn ikke inden det fyldte 18. år har afsluttet deres skoleuddannelse. — Legatet bestyres af 3 højerestående embedsmænd i Generaldirektoratet for Post- og Telegrafvæsenet samt formanden for Dansk Postforbund.

39. Overpostbud *M. Christensen*, Dbm., og Hustrus Fond. — Stiftet 1. juni 1939. — *Formue 1000 kr.* — Af fondets midter uddelles hvert år til jul 2 portioner à 20 kr., som kan søges af medlemmer af Dansk Postforbund, eller enker efter disse, der er ansat ved eller pensioneret fra Århus postkontor. — Legatet bestyres af Postbudenens Understøttelsesforening, Århus.

40. Postmester *Carl Valdemar Emil Starck* og Hustru *Vilhelmine Caroline Florentine Starck's* Legat for pekuniært dårligt stillede enker og døtre efter postmestre, postkontrollører og postassistenter. — Stiftet 3. januar 1952. — *Kapital 32.200 kr.* — Renterne af legatets kapital uddelles i portioner à 300 kr. til personer, der er enker eller døtre efter ovennævnte tjenestemænd, og som er pekuniært dårligt stillede. Legatet træder først i virksomhed, når visse af legatstifterens slægtninge er døde. — Legatet bestyres af Foreningen for Post- og Telegrafvæsenets Embeds- og Bestillingsmænd af 22. Februar 1872.

41. *Det Store Nordiske Telegraf-Selskabs* Gavefond af 2. februar 1934.

— *Kapital 69.000 kr.* — Fondet er oprettet på grundlag af et gavebrev, overrakt generaldirektøren for post- og telegrafvæsenet af Det Store Nordiske Telegraf-Selskab A/S den 2. februar 1934 i anledning af 100 årsdagen for åbningen af den første telegraflinie i Danmark. — Renterne af fondets kapital uddelles én gang årlig til det i post- og telegrafvæsenets telegrafvæsenet, fortrinvis telegrafvæsenet betjente.

skæftede personale som studiestipendier og eventuelt som bidrag til rekreationsrejser, idet dog aldrig mindre end halvdelen af de årlige renter uddeles i studieførmål. Studiestipendier tildeles i portioner på mindst 500 kr. — Fondet bestyres af formanden for Dansk Post- og Telegrafforening, formanden for Dansk Postforbund og en af generaldirektøren for post- og telegrafvæsenets styrelse, for tiden personalechef M. T. Hansen — Indkaldelse af ansøgninger om stipendier i studie- og rekreationsøjemed finder sted gennem Officielle Meddelelser, Dansk Post- og Telegraf Tidende og Posthornet.

42. Telegrafbestyrer *Th. Petersens* og *Hustru* Mindelegat. — Stiftet 22. februar 1946. — Kapital 11.360 kr. — Renterne af legatets kapital uddeles årligt til værdige og trængende telegrafbestyrere, enker eller sådanne eller telegrafister. — Ansøgningskemaer kan i november måned rekvireres på Dansk Post- og Telegrafforenings kontor, (01) 15 40 10 og må tilbageleveres hertil senest den 1. december.

43. *Carl Nilsons ferielegat*. — Formue 25.300 kr. — Renterne uddeles i én årlig portion som ferielegat til en tjenestemand i post- og telegrafvæsenet, der er, eller har været ansat som assistent eller overassistent ved jernbanepostkontor 1, København, og det skal fortrinvis ydes til sådanne tjenestemænd, som efter sygdom har feriebehov. — Legatet bestyres af 2. ekspeditionskontor.

44. *Postkontrollør Niels S. B. Justesen og Hustru, Lærer Elly L. S. Justesens Mindelegat af 21. august 1970*.

Legatets formål er af legatkapitalens renteaftkast at give unge postmænd en håndsrækning i tilfælde, hvor der uforskyldt er behov for øjeblikkelig økonomisk bistand.

Legatet ydes til gifte medhjælpere, gifte assistenter og gifte yngre overassistenter, der er beskæftiget med postalt arbejde.

Dansk Post- og Telegrafforening bestyrer legatet efter bestemmelser, der skal være godkendt af foreningens hovedbestyrelse, og som ikke må ændres uden samme hovedbestyrelsens samtykke.

Legatbestyrelsen udgøres af foreningens

formand, foreningens hovedkasserer samt en af og blandt hovedbestyrelsen udpeget gift assistent eller overassistent. Legatportionerne uddeles uden ansøgning efter legatbestyrelsens bestemmelse

45. *Postmester C. F. Støiholm, R. af Dtg og Hustru* Ferielegat for Postmestre.

Legatkapitalen er i 1970 modtaget Dansk Post- og Telegrafforening 80 universalarving efter frøken A. H. Støiholm, i henhold til hvis testament legatkapitalens renteaftkast hvert år i fru C. S. Støiholms fødselsdag, den 7. juli, ved lodtrækning skal tilfalde postmestre i laveste lønningsklasser. Ingen kan få legatet mere end én gang. Det ingen betingelse, at beløbet bruges til rejse.

Dansk Post- og Telegrafforening bestyrer legatet efter bestemmelser, der skal være godkendt af foreningens hovedbestyrelse og som ikke må ændres uden samme hovedbestyrelsens samtykke.

Legatbestyrelsen udgøres af foreningens formand og foreningens hovedkasserer, der sammen foretager den årlige lodtrækning og uddeling.

STANDARD ELECTRIC KIRK ^A/_S

Fabriksparken 31
2600 Glostrup (02) 45 00 45

Ane Stauningsvej 21
8700 Horsens (05) 62 33 11

ITT



Postmester*

**A. HEJN, R*,
Ringsted,**

* 20. december 1900

† 22. oktober 1976

senest omtalt i årbogen for 1970.



Borgmester, postkontrollør*

**N. G. SORTSØ,
Glostrup,**

* 25. september 1897

† 20. september 1976

omtalt i årbogen for 1967.

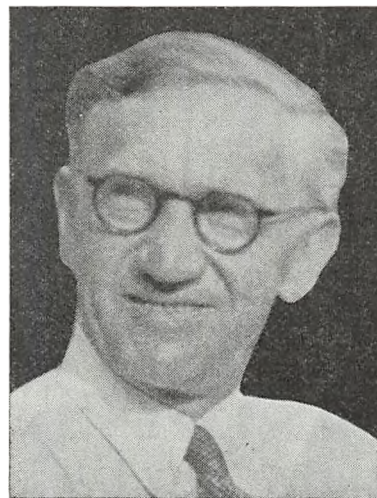

Postmester*

**N. C. K. CHRISTENSEN,
København 24,**

* 30. august 1893

† 6. december 1976

senest omtalt i årbogen for 1963.

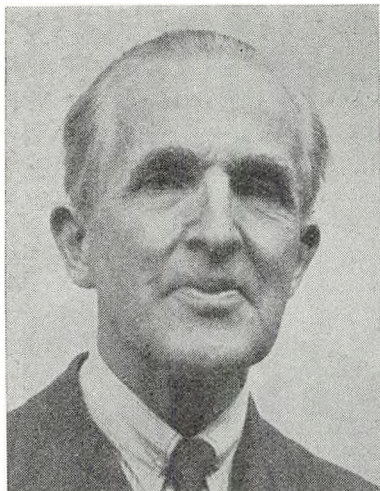

Stationsleder*

M. C. HANSEN,
Odense T,

* 20. juli 1891

† 1. januar 1977

senest omtalt i årbogen for 1961.



Postmester*

H. C. PRÆST, R*,
Maribo,

* 24. september 1882

† 5. januar 1977

senest omtalt i årbogen for 1962.

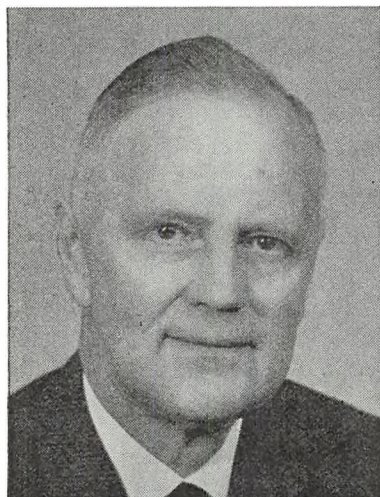

Postmester*

P. G. S. GAMHØJ, R*,
Bjerringbro,

* 2. september 1898

† 2. januar 1977

senest omtalt i årbogen for 1967.



Overingeniør*, cand. polyt.

K. SVENNINGSEN, R¹,
radioingeniørtjenesten,

* 8. februar 1898

† 8. januar 1977

omtalt i årbogen for 1968.



Overassistent*
fr. **K. I. M. LARSEN,**
Stege,

* 29. oktober 1903

† 13. februar 1977

omtalt i årbogen for 1967.



Postmester*
R. C. LÜTCHEN-LEHN,
Gilleleje,

* 15. juni 1885

† 18. marts 1977

senest omtalt i årbogen for 1960.



Post- og telegrafkasserer*
J. L. R. LENNOV,
Ålborg,

* 7. april 1896

† 13. februar 1977

senest omtalt i årbogen for 1966.

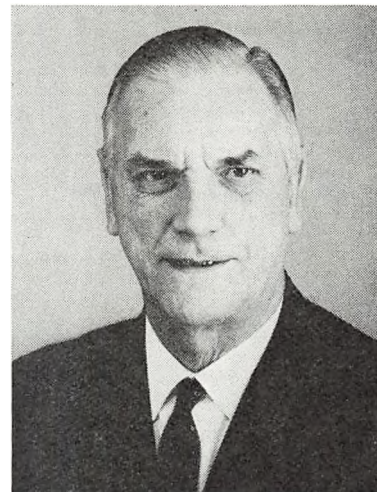

Postmester*
S. A. J. D. PEDERSEN, R*,
Vordingborg,

* 5. marts 1903

† 31. marts 1977

omtalt i årbogen for 1973.

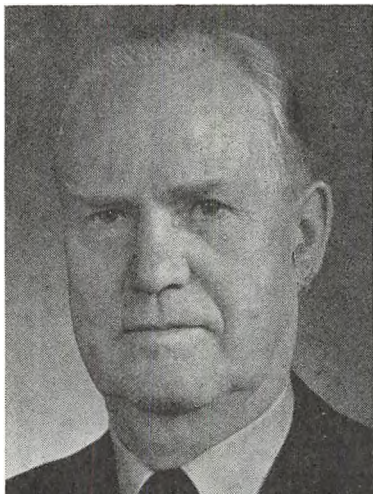

Overassistent*
P. B. FREDERIKSEN,
København 16,
 * 28. juli 1897
 † 2. april 1977
 omtalt i årbogen for 1967.



Telegrafingeniør I*, cand. polyt.
V. E. DANHOLT, R*,
2. ingeniørdistrikt,
 * 7. oktober 1889
 † 14. maj 1977
 omtalt i årbogen for 1959.



Postmester*
N. T. M. GROTHE,
Ry,
 * 26. marts 1895
 † 3. april 1977
 omtalt i årbogen for 1965.



Kontorassistent I*
fr. M. EKENSTEEN,
Århus,
 * 13. februar 1899
 † 5. juni 1977
 omtalt i årbogen for 1968.



Postmester*
H. J. THAMSTRUP,
København 21,

* 22. oktober 1899
 † 10. juni 1977



Postmester*, løjtnant,
O. K. RØRSTED, R¹,
Viborg,

* 31. august 1892
 † 4. august 1977
 senest omtalt i årbogen for 1962.

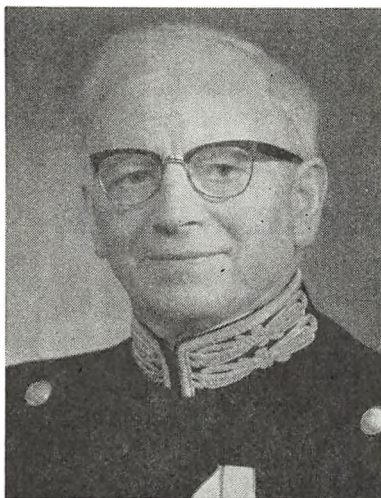

Postmester*
R. JACOBSEN, R*,
Haslev,

* 17. marts 1892
 † 23. juni 1977
 omtalt i årbogen for 1962.



Kontorassistent I*
fr. I. THRANE,
postgirokontoret,

* 15. maj 1897
 † 4. august 1977
 omtalt i årbogen for 1967.



Postmester*

**P. A. KJÆR-PEDERSEN, R*,
Hellerup,**

* 13. marts 1903

† 13 september 1977

omtalt i årbogen for 1973.

A-S BUNDGAARD ANDERSENS EFTF.

VEJLE PAPVAREFABRIK

ØRSTEDSGADE 34 . 7100 VEJLE . (05) 82 76 77

Mærker til postsække og luftpost

Nekrologer

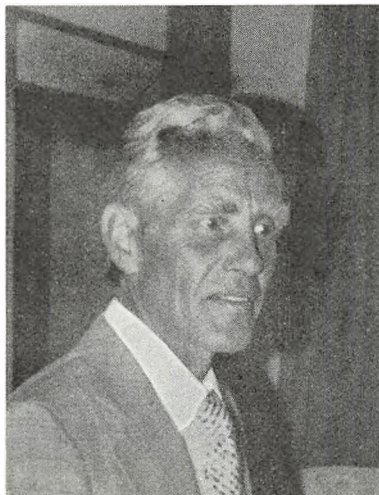

**Bogholder
H. E. JACOBSEN,
postgirokontoret.**

Dybt chokerede modtog vi i postgirokontoret mandag den 8. november 1976 meddelelsen om, at Hugo Jacobsen var gået bort lørdag den 6. november, 57 år gammel. Ingen havde tænkt, at Jacob, som han populært kaldtes, så pludseligt skulle rives bort. Han virkede altid så sund og rask.

Jacob har tilbragt næsten hele sin postale tilværelse i postgirokontoret, hvortil han blev forflyttet i 1945, og hvor han sluttede som afdelingsleder i IK-afdelingen.

Han gik meget op i sit arbejde og fulgte interesseret med i alt det nye, der skete, efterhånden som automationen skred frem.

I de gode, gamle dage, hvor der var tid til revyer og udflugter, var Jacob altid med, og han kunne hurtigt ryste en sang eller vise ud af ærmet. Han var altid parat til en diskussion om alt mellem himmel og jord.

Jacob var meget aktiv, bl. a. var han spejder, og han underholdt tit sine kolleger med de oplevelser, han havde med hjem fra tur med spejderne.

Han byggede selv sit hus i Karlslunde, og han elskede at gå og pusle med hus og have.

Giro var meget for Jacob, men intet stod hans hjerte nærmere end hans kone og børn. Savnet vil være stort for dem, og vi føler dybt med dem.

Vi på giro vil savne ham som en ivrig diskussionsdeltager, og som en livsbekræftende og god kammerat.

Æret være hans minde.

Kolleger.

Kontorassistent II fr. CONNIE KROGH OTTO, Albertslund postkontor,

døde den 27. december 1976, kun 33 år gammel.

Kun i eftertankens tavshed spirer og vokser minderne. Vi bør ikke glemme Connie Otto, der døde så ung. Budskabet om Connies død kom som et chock for os alle. Helt ufatteligt og meningsløst var hun blevet ramt af en ulykke.

Connie Otto blev født den 27. 9. 43 i Østrup og indtrådte i post- og telegrafvæsenet den 1. 5. 72 som kontorassistent II på prøve. Efter nogle år som afløser i København blev hun fast placeret ved Albertslund postkontor den 1. 8. 75. Connie faldt hurtigt til blandt sine nye kolleger og vandt vores tillid og venskab med sit altid venlige og hjælpsomme væsen. Hun var os alle en god kollega, der tog ivrigt del i de forskellige aktiviteter ved Albertslund postkontor, såvel i arbejdet som ved festlige lejligheder. En kort tid og indtil sin død var Connie tillidsmand for kontorassistentpersonalet.

Vor medfølelse samler sig om Connies efterladte mand og to børn, der altfor tidligt har mistet en god hustru og mor.

Et kært og agtet menneske er ikke mere. Æret være hendes minde.

Knud Andersen.

Assistent**OLE JENSEN,
Kolding telegrafkontor,**

døde den 31. december 1976 efter nogen tids sygdom, kun 32 år gammel.

Ole blev født den 11. september 1944. Han kom i lære som elektriker, og efter læretiden og udstået militærtjeneste søgte Ole oplevelsen til søs. Han sejlede således i ca. 2 år som skibselektriker og nåede at se en stor del af verden. I ca. 1½ år derefter var han ansat i et firma i Kolding, inden han i 1968 kom til post- og telegrafvæsenet og blev mekaniker 1971.

Ole stillede ikke store fordringer, det var imod hans beskedne natur. Han udnyttede sin tekniske begavelse såvel i tjenesten som i fritiden. I fritiden var han således en ivrig radioamatør og søgte til stadighed at eksperimentere. Dette smittede af på arbejdet, hvor han altid var en god og hjælpsom kollega at konsultere i spidsfindige tekniske spørgsmål, ligesom han selv søgte problemerne løst og ikke gav sig tilfreds med halve løsninger.

Vi havde den glæde at komme i et nærmere samarbejde med Ole, da han efter endt uddannelse kom til Kolding T. Dette samarbejde varede alt for kort, og det er stadig for os ganske uforståeligt, at en mand, der ved sin væremåde kun havde venner, ikke er mere.

Alle vi, der lærte Ole at kende, vil i taknemmelighed bevare mindet om ham, og vor medfølelse samler sig om hans efterladte.

Personalet Kolding T.

Kontrollør**J. L. SØLTOFT,
Nykøbing Fl.,**

døde den 22. januar 1977, 52 år gammel.

Søltoft var født i København og indtrådte som 18-årig i post- og telegrafvæsenet.

Efter afsluttet forstærkeruddannelse blev han placeret i Kalundborg, og et par år senere, i 1949, kom han til Nykøbing Fl., hvor han siden har gjort tjeneste, først som assistent, senere som

overassistent og kontrollør. Ved sin død var han leder af forstærkerstationen.

I langt den største del af det tidsrum, hvor Søltoft virkede i Nykøbing Fl., bestod teleafdelingen af både telegraf-, rigstelefon- og regnskabs-



afdeling samt forstærkerstation, og i alle afdelinger var han respekteret og afholdt på grund af sin faglige dygtighed og sin saglige behandling af tingene.

Vi lærte ham at kende som et retlinet og forstående menneske, stærkt optaget af de ting, der var fremme i tiden. Han havde sine meningers mod og var i en diskussion en skarp og ivrig debattør.

Søltoft hørte ikke til dem, der talte så meget om sine private forhold, men det skinnede tydeligt igennem, at familielivet betød meget for ham, og vi tænker med medfølelse på hans kone og fire børn.

Søltofts uventede død rystede os dybt. Han havde kun været sygemeldt i et par uger, og ingen af os anede, at det var så alvorligt.

P&T har mistet en dygtig medarbejder, og vi har mistet en god kollega.

po.



Kontorassistent I
KARIN BJERGH ANDERSEN,
Ålborg postkontor,

døde den 28. februar 1977 kun 27 år gammel.

Karin, som hele kontoret kaldte hende, var indtrådt i postvæsenet i 1966.

Hun var i et par år journalholdets »humørbombe«, indtil hun som følge af naturlig afgang m. v. fik indøvelse i andre pladser i huset og ved postekspeditionerne.

Karin måtte, som alle andre, gennem en afløser-tid, men overalt spredte hun humør og glæde med sit vindende og varme væsen — aldrig sur, men dog af og til også i stand til at stå fast på sine meninger og heller ikke bange for at give udtryk for dem.

I 1973 fik Karin fast plads ved postekspedition Ålborg 6, hvor hun gjorde tjeneste til sin alt for tidlige død.

Hun blev også her hurtigt afholdt af såvel kolleger som kunder, og Karin bevarede, selv om det med nye tjenester blev nogle drøje dage, stadig sit gode humør.

Karin led af kraftig astma, som naturligt måtte give nogle sygedage af og til, men også dette tog hun med godt humør.

Vi, der også kendte hende fra privatlivet, fulgte med i den glæde, der var i familien over, at de

nu snart skulle være fire. Vi havde set hjemmet komme »op at stå«, og planen var så, at Karin skulle søge på nedsat tjeneste, og alt tegnede sig lyst og godt.

Men, som så ofte før, pludselig slog lynet ned, og Karin kom på sygehuset. Efter et kortere hospitalsophold gik det fremad, og vi troede alle, at vi nu snart skulle have hende hos os igen.

Sygdommen forværredes pludselig — det gik stærkt — og vi fik hende ikke at se mere.

Et livslys blev pustet ud, og vi mistede en vel-lidt og afholdt kollega.

I vor sorg samler vor medfølelse sig om Henning og Henry, der nu står alene tilbage med savnet af en hustru og mor, der var som få.

Ovenstående kan sammenfattes i de få ord, en kollega udtalte kort efter Karins bortgang: »Hun var bare alle tiders pige.«

I vore minder vil Karin altid være blandt os.

Kontorpersonalet, Ålborg Postkontor.

Kontorassistent II
fr. GUNVOR S. HANSEN,
generaldirektoratet,

døde den 31. marts 1977, kun 38 år gammel.

Fredag den 25. marts tog Gunvor eller Mumme, som hun kaldtes, afsked med os med ordene »god weekend, vi ses«. Mumme brød sig ikke om ordet



»farvel«. Vi så aldrig Mumme mere. Om søndagen blev hun indlagt på hospitalet bevidstløs efter en blodprop i hjertet; vi var chokerede, men vi håbede, at hun ville komme over det, hun var jo så ung og frisk. Som dagene gik, uden at hun kom til bevidsthed, brast vort håb, og Mumme sov stille ind den 31. marts 1977. Vi havde mistet vor bedste kammerat.

Mumme blev ansat som kontorassistent i p&t den 1.10.54 og var i 4. ekspeditions kontor, til hun tog sin afsked den 31.12.62. Da radioafregningen i 1973 manglede assistance, faldt tanken på Mumme, som tidligere havde beskæftiget sig med dette arbejde, og da de 2 drenge, som hun i mellemtiden havde fået, nu var blevet så store, at hun kunne være hjemmefra om formiddagen, kom hun tilbage. Hun så ikke en dag ældre ud, end da hun forlod os i 1962, og heller ikke i arbejdsmæssig henseende var der sket nogen forandring, idet Mumme, dygtig og kvik som hun var, straks begyndte på arbejdet, som om de mellemiggende år ikke havde eksisteret. Hun var glad for at komme i gang igen, og vi var lykkelige for at have hende iblandt os. Hun søgte senere genansættelse som kontorassistent, og udnævnelsen kom den 1. september 1976.

Mumme var et sjælden varmt menneske, som altid var parat til at hjælpe andre, hun var altid glad og i besiddelse af et dejligt lune, som vi tit fik at mærke. Hendes 2 drenge eller »de små fyre«, som hun kaldte dem, var hendes stolthed, og de havde i hende en kammerat, som altid forstod at støtte dem og dele deres glæder.

Vi vil aldrig glemme Mumme, og vi vil bevare og ære hendes minde. Hun har efterladt et stort savn iblandt os, men størst hos Curt, Jørn og Torben, som har mistet det bedste, de ejede.

Else Jørgensen.

Telegrafmester

E. L. CHRISTENSEN,

1. ingeniørdistrikt, København,

døde efter nogle måneders sygdom den 3. maj 1977 i en alder af kun 52 år.

E. L. Christensen begyndte som lokalarbejder ved 1. ingeniørdistrikt den 12. april 1948. Han

gjorde tjeneste ved det daværende teknisk telefontilsyn i postgården. På grund af hans dygtighed og erfaring fra tidligere arbejder som relæjusterer og tester hos Standard Electric blev han 1/2 år efter telegrafarbejderaspirant. Han blev telegrafarbejder den 1.10.1950, montør af 2. grad den 1.4.1953 og montør af 1. grad den 1.4.1957.

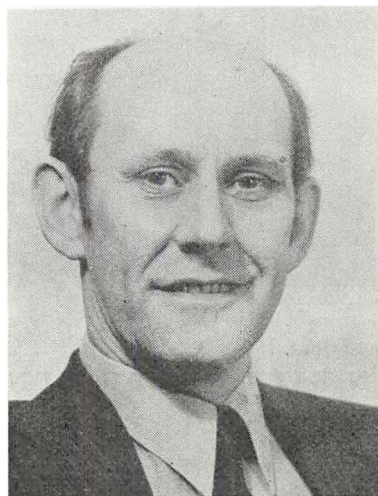

Allerede før sidste udnævnelse blev han i 1956 afgivet til tegnestuearbejde med bl. a. udarbejdelse af diverse monteringsstegninger i forbindelse med rigscentralernes ombygning. Han blev tegner i 9. lønningsklasse den 1.4.1958 og i 15. lønningsklasse den 1.4.1964.

I januar 1970 blev han nærmeste medhjælp for sektionslederen ved stationstjenesten i postgården, og den 1.6.1971 blev han telegrafmester i lønramme 20 for servicetjenesten København I svarende nogenlunde til det tjenesteafsnit, han startede sin karriere i for knapt 30 år siden.

Vi vil bevare mindet om E. L. Christensen som en meget samvittighedsfuld medarbejder og en god kollega med et dejligt humør, og vor medfølelse samler sig om hans efterlavede.

Æret være hans minde.

SVJ/HJN

**Overkontrollør
B. H. B. FRANTSEN,
Sønderbro postkontor,**

døde den 6. september 1977, 50 år gammel.



Bent Frantsen var født i Silkeborg. Han indtrådte i post- og telegrafvæsenet den 1. september 1944 og var elev i Jelling, Horsens og Randers. Efter endt fagprøve i 1947 blev Frantsen placeret i København, og bortset fra 5 år som kontrollør i Helsingør, kom han til at udføre al sin tjeneste inden for det københavnske postområde, heraf 11 år på overpostmesterens kontor.

Det var på overpostmesterens kontor, jeg først gang kom til at arbejde sammen med Bent Frantsen, hvor han var placeret i inventarafde-

lingen, da jeg kom i driftsafdelingen i 1961. Som ny mand på overpostmesterens kontor havde jeg nu og da brug for at rådspørge en kollega, og jeg gik aldrig forgæves til Frantsen, som altid var rede til at give en hjælpende hånd.

Frantsen var hele sin tid i post- og telegrafvæsenet meget loyal over for sin etat, men han var samtidig altid indstillet på at skabe de bedst mulige forhold for de medarbejdere, han som overkontrollør skulle tilrettelægge tjenester for. Bent Frantsen kendte ikke til at skåne sig selv. Han havde det bedst, når sagerne kom fra hånden, og det smertede ham, hvis hans gamle etat eller nogle medarbejdere blev udsat for uretfærdig kritik.

Den indstilling, Bent Frantsen havde til sit job, slider hårdt på en mand, og selv om han indenfor de seneste år havde fået et par advarsler, kunne han ikke sætte tempoet ned. Det var imod hans natur.

Han faldt om på postkontoret den 22. august, midt i den gerning, han gik så levende op i, og han døde godt 14 dage senere uden at være kommet til bevidsthed.

Frantsen havde givet udtryk for, at han gerne til sin tid ville have en hurtig død, og han fik sit ønske opfyldt, men vi, der er tilbage, kan ikke forstå, at han ikke fik lov at få mange flere gode arbejdsår og gode år sammen med sin familie.

Frantsens død gjorde et dybt indtryk på alle medarbejdere ved Sønderbro postkontor. Han var en god kollega, medarbejder og kammerat, og vi vil savne ham meget i det daglige arbejde.

Størst vil savnet dog blive for hans hustru, Gerda, og deres to sønner, hvis ve og vel lå ham meget på sinde.

Henning Andersen.

LYAC NØDSTRØMSENHEDER 24-220 VOLT

- ALARM ●
- SIGNAL ●
- SIKRING ●
- TELEFONI ●
- TV ●
- RADIO ●
- FYR ●
- NØDBELYSNING ●

A/S ACCUMULATOR-FABRIKEN · 2800 · LYNGBY · TELEFON (02) 87 16 45

Kursus for assistenter.



Kursus for assistenter (forårshold) 1977.

Siddende fra venstre: Kjeld Ager, Maja Birgitte Andersen, Jørn Andersen, Nils Jørgen Busch Andersen, Anne Marie Biehl, John Boye, Svend Christian Helenius Bruun, Erling Christensen.

Stående fra venstre: Jens Martin Christensen, Lars Egemose, Inge Eid, Ulf Birch Hansen, Birgit Hanne Jakobsen, Erik Palm-dahl Jensen, Niels Nørgaard Jensen, Karin Lyager Johansen, Henning Kristiansen.



Kursus for assistenter (forårshold) 1977.

Siddende fra venstre: Aage Johannes Andersen, Hanne Ellis Berg, Christian Christensen, Preben Munke Hansen, Jane Hinds-gaul, Benny Jensen, Niels Peder Jensen, Birgit Fischer.

Stående fra venstre: Sonja Kirsten Jørgensen, Leif Bruno Larsen, Per Sommer Madsen, Jens-Erik Faarup Mogensen, Inge Bente Nielsen, Merete Pico Nielsen, Berit Marx Pedersen, Jørgen Svare Pedersen.



Kursus for assistenter (forårshold) 1977.

Siddende fra venstre: Peter Johannes Hansen, Niels Jarlmark, Henning Elmgaard Jessen, Else Bleshøj Kiilerich, Poul Nygaard Kristensen, Jørgen Brix Kristiansen, Egon Larsen, Finn Larsen, Finn Arlington Lohorst.

Stående fra venstre: Rito Kæmpe Nielsen, Grethe Pedersen, Willy Beck Pedersen, Ove Rabjerg, Annelise Rasmussen, Carl Bent Skjørbæk, Birthe Secher Sørensen, Tove Sørensen, Jens Evald Thomassen.

Kursus for kontorassistenter.



Kursus for kontorassistentpersonalet, 20. oktober - 14. december 1976.

Siddende fra venstre: fr. C. S. Bro, Fredensborg; fr. Y. E. Charpentier, København; fr. C. S. Clausen, Nordborg; B. Grage, postgirokontoret; fr. J. E. Gotze, Næstved; fr. L. B. Hansen, postgirokontoret; fr. L. V. Hansen, København; M. Hasberg, København.

Stående fra venstre: fr. J. V. Horsevad, Nyborg; fr. B. E. Jensen, København; fr. B. Ø. Jensen, København; fr. J. E. H. Jensen, København; fr. J. Rasmussen, København; fr. M. Rasmussen, København; H. Schou, København; fr. I. L. Smedemark, København; fr. H. A. Stisen, København.



Kursus for kontorassistentpersonalet, 3. januar - 25. februar 1977.

Siddende fra venstre: Lone Funder Andersen, København; Charlotte Dølsted, København; Birgit Margrethe Jensen, København; Inge-Lise Jensen, København; Lone Jensen, København; Bodil Margrethe Jelsborg, København; Inge Johannessen, Roskilde; Signe Jørgensen, Køge; Susanne Birthe Jørgensen, København.

Stående fra venstre: Helle Julsgaard Kristensen, Hillerød; Kirsten Madsen, København; Marianne Maigaard, København; Marianne Elena Niebling, København; Mette Boie Nikolajsen, København; Maj-Britt Hjorth Rasmussen, Helsingør; Lis Gerts Simonsen, København; Astrid Sofia Thing, København; Christa Margrethe Sørensen, Åbenrå.



Kursus for kontorassistenter, hold 1 foråret 1977, på p og t-skolen i Århus.

Forreste række fra venstre: Hanne Egedal Andersen, Odense; Vivi Høy Jacobsen, Horsens; Rita Mikkelsen, Randers; Joan Magnussen, Fredericia; Karin Louise Lund, Hammel.

Midterste række fra venstre: Anita Eriksen, Århus; Marianne R. Knudsen, Nørresundby; Tove Edelmann Lonstrup, Ålborg; Lone Larsen, Odense; Kirsten Merete Nielsen, Kolding; Birgitte Augusta Jensen, Fredericia; Jonna Dorit Nielsen, Middelfart.

Bagste række fra venstre: Bente Jensen, Ålborg; Karen Marie Jensen Kudsk, Holstebro; Edith Sørensen, Frederikshavn; Ove Bjerregaard, Års; Kirsten Damgaard Thuesen, Horsens; Lissy Jensen, Skanderborg; Anne Lis Bols, Brødstrup.



Kursus for kontorassistentpersonalet, 3. marts—2. maj 1977.

Siddende fra venstre: Bente Conny Andersen, København; Hanne Flodgaard Andreasen, København; Mai-Britt Susanne Christensen, København; Anette van Deurs, København; Birgith Endahl, København; Jytte Eriksen, Odense; Irene Birte Galsager, København; Kim Grundtvig, København.

Stående fra venstre: Vivi Lindegaard Jensen, København; Ernst Leth, København; Christian Matzen, København; Inger Eckardt Møller, København; Birthe Nielsen, København; Lya Bente Olesen, København; Erik Wedderkopp, København; Steen Wulff Nielsen, København; Aase Ørtoft, København.



Kursus for kontorassistenter, hold 2 efteråret 1977, på p og t-skolen i Århus.

Forreste række fra venstre: Lisa Annette Bjelgart, Århus; Hanne Ratjen Sunke, Otterup; Conny Kirstine Stæhr Jørgensen, Silkeborg; Eva Larsen, Odense; Margrethe Østerbæk Jørgensen, Nørresundby; Pia Skaarup Vogsen, Haderslev.

Midterste række fra venstre: Lis Beyer, Rudkøbing; Birgit Søgaard Sørensen, Herning; Birgit Levin, Frederikshavn; Sonja Marie Dose, Esbjerg; Britta Ellinor Jakobsen, Horsens; Ann Sophie Holmegaard Andersen, Kolding; Anna Marie Olesen, Århus.

Bageste række fra venstre: Hanne Søbjerg Lyck, Fredericia; Ellen Margrethe Rossen Nissen, Åbenrå; Susanne Lykke Svendsen, Odense; Aase Marie Nielsen, Vejen; Jane Lis Knudsen, Odense; Ella Jensen, Hjørring.

DANMARKS POST- OG TELEKONTORER

Billeder til serien bedes
indsendt til årbogens redaktion,
som vil godtgøre
rimelige fotoudgifter.



Postekspedition Århus 3

Århus postkontor (som fylder 325 år i 1978)



Skalborg postekspedition

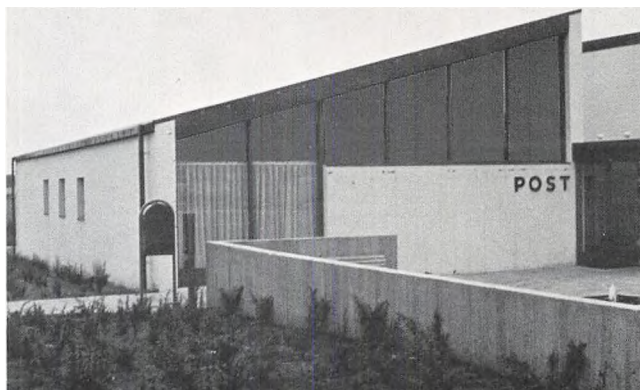

Postvæsenets oplysningskontor, returpostkontoret og en del af Postens Filateli bor i denne ejendom, Kalvebod Brygge 20, 1560 København V.

Postekspedition Fredericia 1 (længst t.h.), overpostinspektøren 2. distrikt (1. sal), 2. ingeniørdistrikts fjernskrivværksted (1. sal) Jernbanepostkontor 1's opholdslokaler (2. sal) – har alle til hus i denne for mange gl. telegraffolk minderige bygning, som engang var Fredericia T.





Øverst til venstre
Værløse postkontor

Øverst til højre
Ringkøbing postkontor



Horsens postkontor



Postekspektion Horsens 1

Årup postkontor



Galundborg postkontor



Fredericia postkontor



PERSONALET

I

POST- OG TELEGRAFVÆSENET

DEN 1. OKTOBER 1977



INDHOLDSFORTEGNELSE:

	Side		Side
I Personalet i lønramme 16-40 (ekskl. postvagtmestre), assistenter, medhjælpere, elever, tegnere og kontorassistenter samt visse grupper af overenskomst- og honorarlønnet personale.		Lønramme 20, 21 og 22	148
Generaldirektoratet	5	Lønramme 17 og 19 (ekskl. oass.)	161
Fælles hjælpefunktioner	16	Teknisk personale m. v.:	
Distriktsmyndighederne	20	Lønramme 37	162
Tekniske virksomheder	23	Lønramme 35 og 36	162
Postgirokontoret	32	Lønramme 34 og 35	162
Jernbanepostkontorerne	52	Lønramme 29, 30, 31 og 32	162
Det københavnske postområde	53	Lønramme 24, 25, 26 og 27	163
Postkontorer i 1. distrikt	78	Lønramme 20 og 22	164
- i 2. -	90	Lønramme 16, 17, 18 og 19	166
- i 3. -	100	Overenskomst- og honorarlønnet personale	170
- i 4. -	109	Overassistenter (lønramme 17 og 19)	175
Telegrafkontorer	117	Tegnere (lønramme 9 og 12)	188
Til uddannelse ved post- og telegrafskolen (ktass. pers.)	135	Assisterter (lønramme 9 og 11)	190
Værnepligtstjeneste (assistenter og medhjælpere)	136	Medhjælpere (lønramme 2)	205
Til uddannelse ved post- og telegrafskolen (ass. linjen)	136	Elever	209
Afgivet til tjeneste ved postvæsenet på Færøerne	136		
Anciennitetslister for det i afdeling I opførte personale i lønramme 16-40 (ekskl. postvagtmestre og overkontorassistenter), medhjælpere, assistenter og tegnere samt lister over det i samme afdeling opførte overenskomst- og honorarlønnede personale:		II Postbud- og landpostbudpersonalet samt teknisk personale i lr. 5-15 (ekskl. tegnere).	
Generaldirektør	137	Generaldirektoratet	213
Teledirektør, postdirektør og personalelederektør	137	Fælles hjælpefunktioner	214
Faguddannet kontorpersonele af assistentlinjen:		Overpostmesterens kontor	215
Lønramme 37	137	Postgirokontoret	215
Lønramme 36	137	Jernbanepostkontorerne	216
Lønramme 34	138	Det københavnske postområde	227
Lønramme 31, 29 og 21 (ekspsekr./fuldmægtig)	1.9	Postkontorer i 1. distrikt	320
Lønramme 29, 30, 31 og 32	140	- i 2. -	360
Lønramme 24, 25, 26, 27 og 28	142	- i 3. -	402
		- i 4. -	445
		Afgivet til tjeneste ved postvæsenet på Færøerne	474
		Telegrafkontorer	476
		Tekniske virksomheder	477

FORKORTELSER:

adm.afd.	telestyrelsens administrationsafdeling	oass.	overassistent
af.	afiser	oktr.	overkontrollør
ass.	assistent	p.	i pakkeomdelingen
blanketdep.	blanketdepotet	P.	indtrådt i postvæsenet
bygningstj.	bygningstjenesten	pengeafd.	afdelingen for postvæsenets penge-
dir.sekr.	direktionssekretariatet		tjenester
DPF.	Dansk Postforbund	pers.afd.	telestyrelsens personaleafdeling
DPTF.	Dansk Post- og Telegrafforening	perspol.kt.	personalepolitisk kontor
e., ekspkt.	ekspeditionskontor	postbudfagp.	fagprøve for postbudpersonalet
f.	forstærkeruddannelse	postv.	postvæsenet
fagp.	fagprøve	P og T skolen.	post- og telegrafskolen
fagp.II.	fagprøvens 2. del	p.pr.	på prøve
F.M.2.	fortjenstmedaljen i sølv	r.	radiouddannelse
gdir.	generaldirektoratet	rf.	radio- og forstærkeruddannelse
indr.	indtrædelsesdatoen for kontorassistentpersonele, der er varigt ansat efter 1. oktober 1972	R ¹	ridder af 1. grad af Dannebrogordenen
ingd., ingeniørdistr.	ingeniørdistrikt	R.	ridder af Dannebrogordenen
K.	kommandør af Dannebrogordenen	rev., revkt.	revisionskontoret
K ¹	kommandør af 1. grad af Dannebrogordenen	r.ing., radioingeniørtj.	radioingeniørtjenesten
k.	i kontortjenesten	skr.	generaldirektoratets skrivestue
kabel., kablingeniørtj.	kablingeniørtjenesten	ST.	særligt tillæg
kontorass.	kontorassistent	T.	indtrådt i telegrafvæsenet
kontortj., ktj.	kontortjenesten	telegraflaborat., tellab.,	telegraflaboratoriet
ltr.	kontrollør	telestyr. adm.afd.	telestyrelsens administrationsafdeling
kundetj.	kundetjenesten	telestyr. pers.afd.	telestyrelsens personaleafdeling
lab.	telegraflaboratoriet	telestyr. økonomiafd.	telestyrelsens økonomiafdeling
lr.	lønramme	tgrafv.	telegrafvæsenet
LTPsekr. (post)	poststyrrelsens langtidspanlægningssekretariat	tjf.u.l.	tjenestefrihed uden løn
LTPsekr. (tele)	telestyrelsens langtidspanlægningssekretariat	t.k., tekn.kt.	teknisk kontor
løn. og pens.kt.	løn- og pensionskontoret	tlf.	telefonvekslerbordet i generaldirektoratet
markedsafd.	telestyrelsens markedsafdeling	Tp.	indtrådt i telegrafvæsenet og bestået prøven i postfagene
maskinass.	maskinassistent	u.f.nr.	uden for nummer
mat., materieldep.	materieldepotet	værk., p. og ts værksteder.	post- og telegrafvæsenets værksteder
mund., munderingsdep.	munderingsdepotet	økonomiafd.	telestyrelsens økonomiafdeling
		økonom., økonomikt.	økonomikontoret

I. Personalet i lønramme 16—40 (ekskl. postvagtmestre), assistenter, medhjælpere, elever, tegnere og kontorassistenter samt visse grupper af overenskomst- og honorarlønnet personale.

Anm.: for personale antaget som elev 1.8.72 og senere er bestået fagprøve 1 alene anført med årstallet herfor.

Generaldirektoratet.

	Lønramme	Ancien-nitetsnr.		Lønramme	Ancien-nitetsnr.
Generaldirektør.					
Poul Hansen, R.	40		<i>(langtidsplanlægningskomiteen)</i>		
Fællesledelsen.			konsulent, postbudformand C. C. Gustafson (DPF)		
Direktionen.			civilingeniør Peter Meyer (repræsentant for de overenskomstansattes organisationer)		
generaldirektør Poul Hansen			Den midlertidige samordningskomité		
postdirektør B. M. Andersen			vedr. post- og telegrafvæsenets uddannelser.		
teledirektør H. Laursen			personaledirektør Arne Nielsen (formand)		
personaledirektør A. Nielsen			chef for postvæsenets pengetjenester		
Direktionskomiteen.			Helge Myrvg		
generaldirektør Poul Hansen			postchef Lejf Nielsen		
postdirektør B. M. Andersen			personalechef M. T. Hansen		
teledirektør H. Laursen			teknisk chef I. Hyldstrup Larsen		
personaledirektør Arne Nielsen			markedschef J. F. Pedersen		
foreningsformand, kontrollør Hans Strunge (DPTF)			personalechef H. P. Lyngse		
forbundsformand, postvagtmester Aage Andersen (DPF)			1. næstformand, overassistent Børge Christensen (DPTF)		
landsklubformand, ekstrabud Aage Hansen (repræsentant for de overenskomstansattes organisationer)			forbundssekretær, postvagtmester S. K. Jensen (DPF)		
Forfremmelsesrådet.			ingeniør Sten Sjøholm (repræsentant for de overenskomstansattes organisationer)		
generaldirektør Poul Hansen			Økonomikomiteen.		
postdirektør B. M. Andersen			generaldirektør Poul Hansen		
teledirektør H. Laursen			postdirektør B. M. Andersen		
personaledirektør Arne Nielsen			teledirektør H. Laursen		
kontorchef J. Fuglsang			personaledirektør Arne Nielsen		
kontorchef R. B. Fixen			postchef Lejf Nielsen		
overpostmester T. W. Madsen			chef for postvæsenets pengetjenester		
overtelegrafinspektør P. F. Eriksen			Helge Myrvg		
overpostinspektør T. F. Larsen			kontorchef J. Fuglsang		
overpostinspektør E. J. Vintersborg			markedschef J. F. Pedersen		
overpostinspektør F. C. Arpe			teknisk chef I. Hyldstrup Larsen		
overpostinspektør J. G. Søndergaard			foreningsformand, kontrollør Hans Strunge (DPTF)		
foreningsformand, kontrollør Hans Strunge (DPTF)			forbundsformand, postvagtmester Aage Andersen (DPF)		
forbundsformand, postvagtmester Aage Andersen (DPF)			kontorfunktionær Kirsten Bache (repræsentant for de overenskomstansattes organisationer)		
Langtidsplanlægningskomiteen.			Direktionssekretariatet.		
postinspektør N. F. Bodholdt			overassistent K. H. Andreassen.....		
chef for postvæsenets pengetjenester			— P. Juliussen.....		
Helge Myrvg			assistent F. V. Rasch.....		
postchef Lejf Nielsen			Overenskomstansatte m. v.:		
sekretariatschef H. E. Madsen			fuldmægtig, cand.merc. P. P. Thomsen		
teknisk chef I. Hyldstrup Larsen					
markedschef J. F. Pedersen					
kontorchef J. Fuglsang					
kredsformand, kontrollør H. S. Bremer (DPTF)					
			Pressetjenesten.		
			G. Hammerby (overenskomstansat), (pressechef)		

	Lønramme	Ancien-nitetsnr.		Lønramme	Ancien-nitetsnr.
Dansk post- og telegrafmuseum.			Den midlertidige uddannelseskommité vedr. postsidens uddannelser.		
personalechef M. T. Hansen, formand			personalechef M. T. Hansen (formand)		
pens. overingeniør K. L. Larsen			chef for postvæsenets pengetjenester		
overpostmester T. W. Madsen			Helge Myrvig		
pens. afdelingsingeniør G. E. R. Bramslev			postchef Lejlf Nielsen		
postmester H. M. Jensen			overpostmester T. W. Madsen		
ingeniør W. M. Jensen			kredsformand, kontorassistent af 1. grad		
postmester V. B. Andreasen			fr. A. V. Jensen (DPTF)		
materialforvalter A. V. Hansen			forbundssekretær, postvagtimester S. K. Jensen		
kontrollør Lis Birkedal			(DPF)		
telegrafmester A. M. Nielsen			ekstrabud Frands Winther Christensen (repræ-		
kontorassistent Connic Larsen			sentant for de overenskomstansattes organisa-		
			tioner)		
Poststyrelsen.			Postafdelingen.		
postdirektør, cand.jur. B. M. Andersen, R ¹	39		kontorchef L. Nielsen, R (postchef)	36	20
Postens planlægningsnævn.			3. ekspeditionskontor.		
postdirektør B. M. Andersen			postinspektør E. L. Møller	34	50
postchef Lejlf Nielsen			— B. W. Nordbo	29	44
chef for postvæsenets pengetjenester			— A. B. Lessmann	29	109
Helge Myrvig			overkontrollør fr. A. Mortensen	25	89
personalechef M. T. Hansen			— B. Bang-Sørensen	25	116
kontorchef E. Villumsen			— D. C. Olsen	24	156
overpostmester T. W. Madsen			kontrollør N. C. Terp	21	376
overpostinspektør F. C. Arpe			— N. M. Elming	20	481
postinspektør N. F. Bodholdt			— G. T. Christensen	21	540
2. næstformand, kontrollør P. H. Josephsen			— L. Birkedal	22	550
(DPTF)			— A. Jensen	21	567
næstformand, postbudformand K. J. Overgaard			overassistent N. L. Holm	17	30
(DPF)			— fr. J. Hedegaard (½ tj.)	17	211
ingeniør H. Gärtner (repræsentant for de over-			— P. K. Nielsen	17	289
enskomstansattes organisationer)			— fr. H. B. Jensen	17	354
			— P. O. Jensen	17	371
			— fr. T. W. Andersen (½ tj.)	17	466
			— fr. J. L. Wiedemann (½ tj.)	17	473
			— J. P. R. Christensen	17	505
			— P. H. Larsen	17	584
			assistent C. Sørensen	9	193
			— E. A. Jensen	9	297
			— B. K. Thoning	9	453
			— fr. J. I. Laustsen	9	71
			— fr. I. M. W. Nielsen	9	517
			5. ekspeditionskontor.		
			kontorchef R. B. Fixen	36	18
			postinspektør N. P. Kjæller	30	38
			overkontrollør F. Sørensen	27	119
			kontrollør E. L. Skaaning	20	3
			— E. P. Møller	21	300
			— J. R. Christensen	22	391
			— B. Junker	20	529
Overenskomstansatte m. v.:					
civilingeniør, cand.polyt. V. Jensen					

	Løn-ramme	Ancien-nitets-nr.		Løn-ramme	Ancien-nitets-nr.
(5. ekspeditionskontor)			(1. ekspeditionskontor)		
overassistent F. J. Andersen.....	17	293	Den centrale vedligeholdelsesfunktion vedr. brevomdelingstjenesten:		
— I. L. Larsen.....	17	510	kontrollør J. H. Geil.....	21	579
— fr. B. Plougstrup.....	17	524			
— fr. R. Bjørnskov.....	17	585	2. ekspeditionskontor.		
assistent fr. T. K. Nielsen.....	9	239	postinspektør E. N. Nielsen.....	30	107
— fr. H. Semak.....	9	477	kontrollør B. K. Laursen.....	22	371
Afdelingen for postvæsenets pengetjenester.			— F. Christensen.....	22	384
kontorchef H. A. E. Myrvig, R (chef for postvæsenets pengetjenester).....	36	15	— T. S. Olsen.....	22	541
inspektør J. E. J. Herdal.....	34	52	overassistent J. Jensen.....	17	242
— H. Johannsen.....	29	108	— fr. E. S. Christensen.....	17	447
kontrollør fr. K. Madsen.....	21	459	— N. C. Rasmussen.....	17	460
— fr. E. L. Rasmussen.....	20	552	— fr. M. M. Schlegel.....	17	486
overassistent K. M. Andersen.....	17	381	— fr. K. Olsen.....	17	496
— E. R. Jensen.....	17	506	— L. H. S. Kristensen.....	17	605
assistent W. Holt.....	9	148	— K. J. H. Westh.....	17	608
— C. B. Frederiksen.....	9	179	assistent fr. A. Aavild.....	9	273
— fr. S. V. Christensen (3/5 tj.).....	9	210	— fr. L. W. Nielsen.....	9	434
— L. M. Gregersen.....	9	254	— fr. A. Jørgensen.....	9	651
— N. A. Jensen.....	9	333	Dansk post- og telegrafmuseum:		
— fr. B. Y. Ahrensberg.....	9	469	telegrafmester A. M. Nielsen.....	20	32
— fr. G. F. Nielsen.....	9	655			
— C. P. Christiansen.....	9	689	Økonomikontoret.		
Administrations- og personaleafdelingen.			kontorchef V. V. Frederiksen, R.....	36	5
kontorchef M. T. Hansen (personalechef).....	36	21	postinspektør O. N. Nielsen.....	30	74
Komiteen for vedligeholdelsesfunktionen vedr. brevomdelingstjenesten.			overkontrollør fr. I. J. Andersen (3/5 tj.).....	25	155
personalechef M. T. Hansen (formand)			— P. I. H. Bull.....	24	199
overpostinspektør T. F. Larsen			kontrollør N. L. Nielsen.....	21	466
konsulent, overpostbud H. Jørgensen (DPF)			— P. Jensen.....	20	470
næstformand, postbudformand K. J. Overgaard (DPF)			— F. B. Laursen.....	21	524
1. ekspeditionskontor.			— F. Iversen.....	22	553
postinspektør H. H. Christensen.....	34	51	overassistent fr. H. Callesen.....	17	481
— E. A. Jepsen.....	29	90	— fr. I. L. K. Andresen.....	17	545
overkontrollør H. H. Christensen.....	25	208	assistent fr. A. L. Nielsen (3/5 tj.).....	9	129
kontrollør A. Søgaard.....	22	208	— E. V. Andersen.....	9	176
— F. V. Larsen.....	21	355	Generaldirektoratets kassererforretninger:		
— K. Johannsen.....	21	417	kontrollør E. B. T. Soltau.....	21	266
— E. E. Hansen.....	20	489	Overenskomstansatte m. v.:		
overassistent P. Nissov.....	17	367	fuldmægtig, cand.oecon. N. J. Ebbensgaard		
— fr. E. Pedersen.....	17	519	fuldmægtig, cand.oecon. B. Kops		
assistent fr. J. Rasmussen.....	9	426	Materiel og postteknik.		
— fr. L. Jakobsen.....	9	466	3. teknisk kontor.		
— fr. M. Sørensen.....	9	590	kontorchef, cand.jur. E. Villumsen, R.....	36	3
Det administrative beredskab på postsiden:			afdelingsarkitekt A. G. Berthelsen.....	34	4
overkontrollør C. Holm.....	25	193	telegrafingeniør J. Hougaard.....	35	8
kontrollør S. E. Rasmussen.....	21	491	ekspeditionssekretær, cand.jur. A. V. Sørensen.....	31	1
— fr. G. D. Møller.....	21	557	fuldmægtig, cand.jur. fr. I. M. Jensen.....	29	2
overassistent fr. M. B. Fisker.....	17	459	postinspektør.....	29	
			overkontrollør S. H. Nissen.....	24	189

	Lønramme	Ancien-nitetsnr.		Lønramme	Ancien-nitetsnr.	
<i>(3. teknisk kontor)</i>			Den midlertidige uddannelseskommité			
kontrollør I. Møller	21	298	vedr. telesidens uddannelser.			
overassistent C. Ø. Jensen	17	175	teknisk chef I. Hylstrup Larsen (formand)			
— J. C. Sparre	17	225	markedschef J. F. Pedersen			
— fr. H. Lemming	17	577	personalechef H. P. Lyngse			
— fr. N. Rasmussen (2/3 tj.)	17	588	kredsformand, kontorassistent af 2. grad			
— F. I. Pedersen	17	607	B. S. Larsen (DPTF)			
tegner I. G. Knudsen	9	22	forbundssekretær, postvagtmester S. K. Jensen (DPF)			
— fr. L. E. Mortensen	9	36	civilingeniør Mogens Ritsholm (repræsentant for de overenskomstansattes organisationer)			
— F. Pedersen	9	38				
— J. K. Bech	9	42				
— O. F. Kieler	9	48				
assistent H. J. Nielsen	9	207				
— fr. A. L. Simonsen	9	308				
— S. Ott	9	584				
Blanketdepotet:			Markedsafdelingen.			
blanketforvalter A. E. Rasmussen	26	1	telegrafinspektør J. F. Pedersen (markedschef)			
assistent S. A. S. Christensen	9	298	34 27			
— P. J. Lund	9	511				
Materieldepotet:			4. ekspeditionskontor.			
materialforvalter A. V. Hansen	29	60	kontorchef H. Pedersen			
kontrollør N. Christensen	21	25	36 14			
Munderingsdepotet:			telegrafinspektør A. H. Lindblad			
29 60				— K. C. Thielsen		
Overenskomstansatte m. v.:			30 50			
fuldmægtig, cand.jur. K. Haahr				overkontrollør A. Larsen		
ingeniør H. J. H. A. Langenholt				25 73		
— P. Skjerk				— O. Thorndal		
— O. Holm				27 117		
— L. Mortensen				— J. Filskov		
— B. Rasmussen				24 149		
Telestyrelsen.			— C. Jensby			
24 135				24 159		
Langtidsplanlægningssekretariatet.			kontrollør fr. L. K. Nielsen			
afdelingsingeniør, cand.polyt. H. E. Madsen, R ¹				21 212		
(sekretariatschef)	36	2	— B. E. Würtz			
kontrollør P. M. Nielsen	21	375	22 224			
— S. E. Rævdal	21	458	— W. D. Hansen			
— fr. A. M. Majaard	21	526	21 270			
overassistent J. D. Ørnsnæs	19	158	— M. P. Mortensen			
— G. Andersen (2/3 tj.)	19	265	21 288			
Overenskomstansatte m. v.:			— E. Hansen			
civilingeniør, cand.polyt. M. Ritsholm				21 293		
— cand.polyt. B. F. Saxe				— P. L. Storm		
sekretær, cand.polit. M. Krogsgaard				21 354		
			— fr. G. J. Jensen			
			21 367			
			— E. L. Roed			
			21 404			
			— J. Christensen			
			21 511			
			— A. Jørgensen			
			21 570			
			overassistent B. Pedersen			
			19 96			
			— V. Larsen			
			19 137			
			— fr. B. C. V. Rønne			
			19 180			
			— V. D. Jensen			
			19 198			
			— O. A. Pedersen			
			19 205			
			— fr. A. M. H. Kruse			
			17 219			
			— fr. L. R. Hansen (2/3 tj.)			
			19 220			
			— fr. E. K. Jørgensen			
			17 325			
			— fr. L. N. Karlsbjerg (2/3 tj.)			
			19 357			
			— B. B. Bliksby			
			19 378			
			— K. N. Pedersen			
			19 427			
			— fr. A. G. K. Nielsen (1/2 tj.)			
			19 550			
			— P. K. Johnsen			
			19 553			
			assistent fr. P. Andersen (2/3 tj.)			
			11 135			
			— fr. H. H. Jensen (1/2 tj.)			
			11 165			
			— fr. G. L. Jensen (1/2 tj.)			
			11 230			
			— P. A. Larsen			
			11 245			
			— fr. B. H. H. Christiansen			
			11 359			

	Lønramme	Ancien-nitetsnr.		Lønramme	Ancien-nitetsnr.
Teknisk afdeling.			<i>(2. teknisk kontor)</i>		
veringeniør, cand.polyt. I. H. Larsen, R ¹ (teknisk chef).....	37	5	civilingeniør, cand.polyt. A. H. Kvist		
1. teknisk kontor.			—, cand.polyt. H. B. Nielsen		
veringeniør, cand.polyt. B. Nielsen.....	37	4	—, cand.polyt. A. Waldorff		
telegrafinspektør P. V. Larsen.....	30	36	—, cand.polyt. H. M. Svendsen		
— M. Jacobsen.....	29	80	—, cand.polyt. I. N. Andersen		
verkontrollør V. O. Bendtsen.....	25	99	—, cand.polyt. J. R. Rasmussen		
— F. Steenberg.....	25	176	Økonomiafdelingen.		
verkontrollør L. Christensen.....	21	302	telegrafinspektør H. P. Hansen (økonomichef) .	29	57
— fr. A. M. Jensen.....	21	494	overkontrollør K. P. Jensen.....	24	158
verassistent B. Christensen.....	19	125	overassistent fr. G. H. Nielsen (½ tj.).....	19	485
— fr. A. W. Jørgensen.....	19	352	assistent G. Mathiasen.....	9	252
— fr. B. Porsild.....	19	414	Overenskomstansatte m. v.:		
— fr. B. L. Clausen (½ tj.).....	19	417	fuldmægtig, cand.polit. O. Kirkebæk		
— S. Hess.....	19	508	Personaleafdelingen.		
— fr. R. Hansen.....	19	561	telegrafinspektør H. P. Lyngse (personalechef) .	30	61
assistent fr. A. M. Biehl.....	11	337	kontrollør P. Nørgaard.....	21	444
Overenskomstansatte m. v.:			— A. K. Højbjerg.....	21	503
civilingeniør, cand.polyt. I. Lønberg			overassistent L. L. Kristensen.....	17	453
—, cand.polyt. H. J. Bengaard			— H. J. Berg.....	17	513
—, cand.polyt. H. O. Hansen			assistent K. L. Kristensen.....	9	243
—, cand.polyt. E. W. Heckscher			— C. B. Nielsen.....	9	521
—, cand.polyt. B. Wedervang			— fr. G. S. Jensen.....	9	559
—, cand.polyt. S. Nielsen			Administrationsafdelingen.		
2. teknisk kontor.			telegrafinspektør P. E. B. Laursen (administrationschef).....	29	82
telegrafinspektør G. Frank.....	30	41	overassistent N. H. Jensen.....	19	162
— A. S. Andersen.....	29	103	— J. Jensby.....	19	290
verkontrollør B. Højer.....	24	150	— E. Nielsen.....	19	340
— J. Jensen.....	27	182	— S. F. Jensen.....	19	490
— E. K. Hansen.....	24	195	assistent K. E. Nielsen.....	9	629
verkontrollør B. W. Jakobsen.....	21	254	Personaletjenesten.		
— M. Christiansen.....	21	264	personaletjenestemand A. Nielsen, R.....	39	
— H. Brøndsholm.....	21	287	Personalepolitisk kontor.		
— K. O. Larsen.....	21	297	kontorchef J. Fuglsang, R.....	36	16
— J. Nielsen (⅔ tj.).....	21	454	fuldmægtig, cand.jur. G. J. Eriksen.....	21	3
verassistent fr. I. Christensen (½ tj.).....	19	208	overassistent fr. D. M. Laugesen (½ tj.).....	17	275
— S. K. Hansen.....	19	253	— B. Wind.....	17	483
— F. D. B. Madsen.....	19	266	assistent fr. U. Christensen (½ tj.).....	9	200
— fr. J. K. Hansen (⅔ tj.).....	19	418	— fr. A. Rasmussen.....	9	349
— M. J. Albertsen.....	19	426	samarbejdskonsulent:		
— P. Madsen.....	19	491	postbudformand H. J. Hansen.....	11	
regner fr. I. Wortmann.....	12	2	Løn- og pensionskontoret.		
assistent fr. E. K. Skytt (½ tj.).....	11	157	kontorchef H. H. Christensen, R.....	36	4
— B. Christensen.....	11	183	postinspektør N. K. Sørensen.....	30	56
— E. Semak.....	11	286	kontrollør G. Andersen.....	22	255
— I. Bock.....	11	305	— T. Schmidt-Jensen.....	21	434
— fr. M. S. Petersen.....	11	317	— fr. I. B. Hakonsen.....	21	435
— I. N. Nissov-Johannsen.....	11	358	— E. Elberg.....	21	461
Overenskomstansatte m. v.:					
civilingeniør, cand.polyt. N. J. Vinkel					
—, cand.polyt. P. Sterndorff					

	Løn- ram- me	Ancien- nitets- nr.		Løn- ram- me	Ancien- nitets- nr.
<i>(løn- og pensionskontoret)</i>			<i>(revisionskontoret)</i>		
overassistent fr. M. Burdejny.....	17	281	kontrollør fr. H. S. Poulsen.....	21	402
— fr. A. M. Gersborg-Hansen ($\frac{2}{3}$ tj.).....	17	359	— F. K. Kristensen.....	21	549
— fr. B. L. Hansen.....	17	462	overassistent fr. J. H. Rasmussen ($\frac{1}{2}$ tj.).....	17	99
assistent fr. M. H. Nielsen ($\frac{2}{3}$ tj.).....	9	85	— fr. Y. L. Hansen ($\frac{2}{3}$ tj.).....	17	196
— S. T. Jensen.....	9	326	— fr. Y. M. Kruse ($\frac{1}{2}$ tj.).....	17	200
Revisionskontoret.			— fr. B. Jensen ($\frac{1}{2}$ tj.).....	17	273
kst. kontorchef (36) M. V. Kjærsgaard.....	30	55	— fr. J. B. Vestergaard ($\frac{1}{2}$ tj.).....	17	329
postinspektør.....	30		— fr. A. M. Pedersen ($\frac{2}{3}$ tj.).....	17	332
overkontrollør K. T. Mortensen.....	25	58	— fr. A. E. Kallehauge.....	17	348
— L. E. Hansen.....	25	121	— fr. E. M. Christensen.....	17	547
kontrollør S. A. Lindholt.....	21	218	assistent fr. L. Bruun.....	9	23
			— fr. A. M. M. Larsen ($\frac{2}{3}$ tj.).....	9	121

Kontorassistentpersonale i generaldirektoratet.

	Kontor	Født	Kontorist eller indr.	Kontor- assistent II	Kontor- assistent I	Over- kontor- assistent	Lønramme	Anmærkninger
Ællesledelsen								
r. D. Jensen.....	dir.sekr.	4.5.50	1.6.71	1.1.77		7	ktass. I 1.10.71-30.9.75
r. A. Holst.....	dir.sekr.	22.1.45	1.2.73	1.2.75			3	
Poststyrelsen								
r. I. H. Boye.....	3.e.	1.8.16	1.8.40	1.10.46	1.4.49	1.4.64	17	
r. B. E. M. Fandrup.....	3.t.k.	14.10.20	1.11.44	1.4.49	1.4.58	1.4.66	17	
ranslætør fr. B. M. Sørensen...	3.e.	15.7.23	1.6.49	1.10.55	1.4.58	1.4.66	17	u.f.nr. 1.11.63-31.7.64
r. E. Høgh.....	2.e.	7.4.19	1.5.43	1.4.47	1.8.54	1.9.68	17	
r. A. M. Barslund.....	5.e.	29.9.28	1.10.49	1.4.57	1.4.61	1.4.69	17	
r. E. H. Hansen.....	5.e.	11.1.29	1.2.50	1.4.58	1.4.61	1.4.69	17	
r. L. K. Hansen.....	2.e.	5.12.29	1.4.52	1.4.58	1.4.62	1.5.70	17	
r. C. E. Madsen (½ tj.).....	1.e.	4.1.43	1.10.66	1.2.70	1.6.70	18	tjf.u.l. 1.9.77-
r. A. Månsson.....	1.e.	25.11.45	1.8.67	1.3.71	1.7.76	17	
r. A. K. Lassen.....	skr.	1.1.33	1.1.54	1.4.58	1.7.62	1.10.76	18	
r. L. G. Dahl (½ tj.).....	mat.	23.5.26	1.7.47	1.4.53	1.4.61		9	
r. L. Hansen.....	skr.	7.5.28	1.6.49	1.10.57	1.4.61		12	
r. E. M. H. Jensen.....	df.	5.10.25	1.11.46	1.4.54	1.4.62		12	
r. J. Andresen.....	økonom.	10.1.30	1.11.52	1.4.58	1.4.62		12	
r. E. J. E. Nielsen.....	3.e.	10.6.33	1.5.55	1.4.58	1.4.63		9	
r. J. Grønmoser.....	3.t.k.	3.1.34	1.6.56	1.4.58	1.4.63		9	
r. B. H. Christensen.....	5.e.	12.12.35	1.1.57	1.4.58	1.4.63		9	
r. K. R. Sørensen.....	1.e.	25.10.33	1.3.57	1.4.58	1.4.63		12	
r. E. E. Therkelsen (⅓ tj.)...	3.e.	15.8.24	1.4.46	1.7.52	1.9.60		7	tjf.u.l. 1.5.69-30.4.72
r. L. Lindhard.....	mat.	30.4.39	1.5.60	1.4.64		9	
r. B. A. P. Pedersen.....	2.e.	4.12.41	1.1.63	1.5.67		9	
r. L. Sørensen.....	2.e.	17.8.42	1.2.64	1.8.68		9	
r. Y. M. Missel.....	skr.	2.9.42	1.1.65	1.4.69		7	
r. J. Müller.....	skr.	14.5.44	1.8.65	1.4.69		7	
r. J. B. Mostgaard (⅓ tj.)økonom.		2.12.44	1.1.66	1.4.69		9	
H. Skjelmose.....	mund.	4.8.34	1.3.71		7	{pb. 1.4.59-31.3.64, håndv. 1.4.64-28.2.71
r. L. R. Hansen.....	skr.	12.9.46	1.10.67	1.4.71		7	
r. B. I. Clausen.....	2.e.	28.8.46	1.9.67	1.6.71		7	
r. A. M. Michelsen.....	3.e.	18.8.18	1.4.72		9	
r. G. S. Andersen.....	3.e.	12.11.30	1.4.72		12	
fr. S. Boisen.....	3.t.k.	31.10.31	1.4.72		12	
fr. B. Nødgaard.....	3.t.k.	27.9.33	1.4.72		9	
fr. B. I. Sørensen.....	1.e.	10.3.37	1.4.72		9	
fr. A. H. N. Hansen.....	3.t.k.	23.5.46	1.6.67	1.3.73		9	
fr. A. V. Hemmingsen (⅓ tj.).....	plansekr.	6.8.46	1.12.69	1.4.73		7	
fr. K. Rasmussen (⅓ tj.).....	2.e.	29.1.47	1.10.70	1.4.73		7	tjf.u.l. 1.8.-31.10.71 fude af post- og telegrafv. {1.7.53-31.5.72
fr. J. Würtz.....	1.e.	18.3.30	1.4.51	1.6.72	1.8.74		9	
fr. J. M. Petersen.....	mat.	17.7.47	1.5.72	1.10.74		9	
fr. M. Poulsen.....	2.e.	30.5.48	1.5.71	1.4.75		7	
fr. G. M. Birkhus (½ tj.)økonom.		21.7.49	1.3.72	1.6.76		7	
fr. A. Andersen (½ tj.).....	3.t.k.	18.2.51	1.6.72	1.7.76		7	
fr. V. Jensen (½ tj.).....	økonom.	19.5.47	1.1.69	1.10.76		7	
fr. D. M. Jensen.....	3.t.k.	7.2.27	1.4.72	1.10.76		7	
fr. L. S. Bliksby.....	økonom.	18.5.56	1.8.72	1.6.76	1.1.77		7	
fr. A. S. S. Smed.....	mund.	1.6.49	1.3.72	1.3.77		7	
fr. J. Sørensen (½ tj.).....	3.t.k.	6.8.48	1.4.71	1.4.73	1.3.77		7	

	Kontor	Født	Kontorist eller indr.	Kontor- assistent II	Kontor- assistent I	Over- kontor- assistent	Lønramme	Anmærkninger
<i>(kontorassistentpersonale i poststyrelsen)</i>								
fr. B. M. Schmidt.....	3.e.	13.4.54	18.3.74	1.4.76	1.6.77		9	
fr. I. H. Duhn.....	1.e.	26.1.53	16.3.71	1.4.73	1.7.77		7	} ktass.I 1.8.68-31.7.70, ude af post- og telegrafv. 1.8.70-30.11.72, tjf.u.l. 28.9.74-27.3.75 tjf.u.l. 1.6.74-31.3.75
fr. U. Ejlersen.....	3.t.k.	20.9.45	1.2.67			3	
fr. J. Olsen (½ tj.).....	2.e.	12.6.43	1.7.64			3	
fr. E. M. Navi (⅓ tj.).....	skr.	19.4.48	1.8.69			3	
fr. C. Larsen.....	2.e.	26.2.47	1.12.70			3	
fr. A. D. Petersen.....	skr.	25.10.49	1.10.71			3	
fr. L. V. Gonzales y de Ara.....	skr.	30.10.51	1.4.72			3	
fr. L. M. Rasmussen.....	blank.	15.10.46	1.5.72			3	
fr. M. H. Christiansen (⅓ tj.).....	skr.	20.5.51	1.4.72			3	tjf.u.l. 1.5.-5.8.73
fr. B. Nielsen.....	3.t.k.	20.8.53	16.10.70	1.9.73			3	
fr. E. A. Sørensen.....	pengeafd.	2.5.50	1.12.70	1.12.72			3	
fr. L. Glavas.....	tlf.	15.8.51	1.1.71	1.1.73			3	
fr. L. M. Bidstrup.....	plansekr.	26.12.52	18.1.71	1.2.73			3	
fr. S. G. Christensen.....	2.e.	24.6.48	16.3.71	1.5.73			3	
fr. M. U. Holst.....	3.e.	1.11.50	1.4.71	1.6.73			3	elevuddannelse
fr. I. Bertelsen.....	skr.	4.5.54	1.8.71	1.6.74			3	
fr. P. M. Hansen.....	1.e.	16.6.54	1.8.71	1.7.74			3	
fr. L. M. H. Nielsen.....	3.t.k.	7.9.49	1.9.71	1.9.73			3	
fr. A. Andersen.....	skr.	21.4.54	1.9.71	1.5.74			3	
fr. K. E. Arndt.....	skr.	6.6.47	16.9.71	1.11.73			3	
fr. S. S. Audun-Olsen.....	5.e.	27.12.52	1.12.71	1.12.73			3	
fr. T. G. E. Henriksen (½ tj.).....	tlf.	23.2.51	1.4.71	1.4.73			3	tjf.u.l. 25.2.-24.8.77
fr. B. L. Nielsen (½ tj.).....	skr.	18.7.50	1.2.71	1.2.73			3	} ude af post- og telegrafv. 1.9.74-30.9.75
fr. S. Jensen.....	1.e.	23.10.52	1.5.72	1.5.74			3	
fr. K. M. Niazy.....	skr.	6.5.53	1.5.72	1.9.74			3	
fr. D. M. Pedersen.....	økonom.	18.9.52	15.5.72	1.6.74			3	
fr. E. E. Nielsen (⅓ tj.).....	5.e.	25.10.49	1.9.72	1.9.74			3	
fr. B. Christensen.....	økonom.	3.2.55	1.9.72	1.3.75			3	
fr. S. Jakobsen.....	økonom.	17.8.54	1.12.72	1.7.75			3	
fr. J. Brandt.....	økonom.	14.4.49	1.4.73	1.4.75			3	
fr. B. T. Pedersen.....	pengeafd.	25.3.53	15.2.74	1.3.76			3	
fr. I. B. Møller (⅓ tj.).....	skr.	3.5.53	1.3.74	1.3.76			3	
fr. H. Pedersen.....	1.e.	30.10.52	1.7.74	1.9.76			3	
fr. L. Nielsen (⅓ tj.).....	1.e.	20.11.51	1.8.74	1.9.76			3	
fr. M. B. Hansen.....	skr.	29.4.55	16.8.74	1.9.76			3	
fr. L. Thim.....	plansekr.	2.7.57	16.8.74	1.8.77			3	
fr. K. B. Jensen.....	3.t.k.	22.12.56	1.9.74	1.1.77			3	
fr. H. L. Barfod.....	skr.	1.7.53	9.9.74	1.4.77			3	
fr. M. S. Heymans.....	skr.	24.4.51	1.10.74	1.10.76			3	
fr. H. Bredvig.....	pengeafd.	24.2.57	1.10.74	1.3.77			3	
fr. M. Hedegaard.....	3.e.	11.1.46	1.2.75	1.4.77			3	
fr. A. Andersen.....	skr.	3.6.51	1.2.75	1.6.77			3	
fr. J. H. Hansen.....	økonom.	10.7.53	1.4.75	1.2.77			3	
fr. H. Madsen.....	pengeafd.	26.3.54	1.6.75	1.6.76			3	
fr. H. I. Jensen.....	skr.	15.9.53	1.6.76	1.4.77			3	
K. O. Hansen.....	tlf.	16.7.28	1.10.77	1.10.77			3	
Telestyrelsen								
fr. T. Nielsen.....	4.e.	29.4.29	1.5.50	1.12.57	1.4.62	1.5.72	17	} pb. 1.9.52-31.3.65, ktpkm. 1.4.65-31.10.75, ude af post- og telegrafv. 1.11.75-30.9.77
fr. B. N. Jansson.....	økonomiafd.	30.12.28	1.1.50	1.4.58	1.4.62	1.4.73	17	
fr. K. M. Pedersen.....	4.e.	20.12.28	1.7.51	1.4.58	1.4.63	1.3.75	17	
fr. G. E. Thomhav.....	1.t.k.	17.2.20	1.3.44	1.4.49	1.4.60	1.4.75	17	
fr. E. Bøtkjær.....	4.e.	11.3.32	1.4.53	1.4.58	1.4.63	1.4.75	17	

	Kontor	Født	Kontorist eller indtr.	Kontor- assistent II	Kontor- assistent I	Over- kontor- assistent	Lønramme	Anmærkninger
<i>ontorassistentpersonale i telestyrelsen)</i>								
A. M. Hansen (⅓ tj.)	4.e.	30.10.28	1.11.49	1.10.56	1.4.61		9	
T. L. Larsen	4.e.	1.8.22	1.4.46	1.4.54	1.4.62		9	
L. B. Rasmussen	4.e.	18.1.34	1.4.55	1.4.58	1.4.63		12	
A. M. W. Brøndsholm								
(⅓ tj.)	LTP-sekr.	30.10.36	1.11.57	1.4.58	1.4.64		9	
B. Eriksen	4.e.	2.6.36	1.11.59	1.4.64		9	tjf.u.l. 1.2.74-31.1.76
L. S. Ørum	1.t.k.	1.6.40	1.6.61	1.4.66		12	}ude af post- og telegrafv. 1.8.65-31.5.72
H. B. Frausing (⅓ tj.)	2.t.k.	4.4.24	1.9.47	1.12.51	1.4.60		9	
R. M. Bodholdt (⅓ tj.)	2.t.k.	15.4.42	1.5.63	1.10.67		12	
E. Prætorius	2.t.k.	17.6.39	1.5.64	1.1.68		12	
A. C. Grenaae (⅓ tj.)	pers.afd.	22.1.44	1.2.65	1.4.69		7	
A. I. Duvier	økonomiafd.	2.2.46	1.3.67	1.5.70		9	
H. Sjøland (½ tj.)	2.t.k.	15.8.45	1.11.66	1.3.71		7	
T. B. Olin (⅓ tj.)	4.e.	14.10.45	1.2.67	1.3.71		9	
K. H. Mathisen	økonomiafd.	8.12.26	1.4.72		7	
I. A. Wydojnik	2.t.k.	5.7.28	1.4.72		12	
I. Ladegaard	1.t.k.	2.1.37	1.4.72		7	
W. K. Storm (⅓ tj.)	2.t.k.	8.9.37	1.4.72		7	
L. Faurhøj	2.t.k.	13.2.39	1.4.72		7	
A. L. Bertram (⅓ tj.)	4.e.	20.5.24	1.4.72	1.6.72		7	
B. L. Ehlers	1.t.k.	2.5.45	1.3.71	1.8.72		9	
I. A. Drewsen	markedsafd.	28.6.45	1.10.68	1.10.72		7	
C. E. Hansen	1.t.k.	3.7.30	1.4.72	1.12.72		7	
J. H. Andersen (½ tj.)	4.e.	5.6.46	1.12.68	1.4.73		7	
B. M. Thomsen (½ tj.)	4.e.	1.9.49	1.9.70	1.4.73		7	
A. S. Hansen (½ tj.)	2.t.k.	27.1.34	1.2.55	1.6.72	1.5.73		7	}ude af post- og telegrafv. 1.12.56-31.5.72
G. Faisst	markedsafd.	26.6.48	1.8.71	1.2.75		7	
B. Frederiksen (⅓ tj.)	4.e.	4.6.24	1.4.46	1.4.53	1.4.75		9	}ude af post- og telegrafv. 1.10.57-31.5.72
J. S. Jensen (⅓ tj.)	2.t.k.	10.11.51	1.4.72	1.4.75		7	
M. Jensen	pers.afd.	17.12.51	1.7.72	1.4.75		7	
B. Andersen	4.e.	15.10.49	1.11.70	1.9.75		7	
A. K. Andersen (½ tj.)	4.e.	27.6.47	1.10.68	1.10.75		7	
C. Aabro	4.e.	18.9.43	1.7.70	1.12.75		7	
K. U. N. Eghave	4.e.	28.9.48	1.11.70	1.10.76		7	
B. Hansen	2.t.k.	13.5.46	1.10.68		3	
M. F. Bojtas	4.e.	28.5.45	1.5.70		3	
B. R. Jespersen	LTP-sekr.	24.8.49	1.3.71		3	
B. M. Pang	4.e.	24.6.47	1.4.71		3	
K. H. Thrane	4.e.	4.11.50	1.2.72		3	
R. Justesen (½ tj.)	4.e.	6.9.26	1.4.72		3	
J. Kærgaard	1.t.k.	19.5.44	1.4.72		3	
B. G. Christensen	2.t.k.	26.8.51	1.4.72		3	
K. Nielsen (⅓ tj.)	2.t.k.	19.8.48	1.5.72		3	
B. K. Larsen	2.t.k.	17.5.52	1.6.72		3	
L. A. Larsen (⅓ tj.)	2.t.k.	20.8.51	1.8.72		3	
J. A. Lind (⅓ tj.)	1.t.k.	20.5.46	1.9.72		3	
J. M. Sørensen	2.t.k.	24.3.52	1.10.72		3	elevuddannelse
A. Christensen (⅓ tj.)	2.t.k.	3.9.52	1.10.72		3	
K. T. Rasmussen	1.t.k.	19.6.46	1.10.72		3	
B. Haslund	2.t.k.	5.10.52	1.3.70	1.11.72		3	
J. Colberg	2.t.k.	13.2.52	1.9.72		3	tjf.u.l. 1.10.-31.12.73

	Kontor	Født	Kontorist eller indr.	Kontor- assistent II	Kontor- assistent I	Over- konto- assistent	Lønramme	Anmærkninger
<i>(kontorassistentpersonale i telestyrelsen)</i>								
fr. L. K. Hansen (½ tj.).....	2.t.k.	31.3.53	1.2.71	1.4.73			3	
fr. J. Kristensen.....	1.t.k.	10.9.54	1.5.71	1.10.74			3	
fr. L. E. J. Johansen.....	1.t.k.	16.10.50	17.5.71	1.6.73			3	
fr. B. H. Breuner.....	4.e.	21.6.49	1.6.71	1.6.73			3	
fr. V. R. Rasmussen (½ tj.)..	1.t.k.	14.12.52	1.6.71	1.6.73			3	
fr. A. Sørensen.....	1.t.k.	28.7.54	16.7.71	1.8.74			3	
fr. E. Kloster.....	1.t.k.	25.2.52	1.8.71	1.8.73			3	
fr. L. M. Aasted.....	4.e.	2.11.54	17.8.71	1.12.74			3	
fr. M. Nielsen.....	2.t.k.	25.11.54	17.8.71	1.12.74			3	
fr. J. F. Hansen.....	2.t.k.	6.9.54	1.9.71	1.10.74			3	
fr. B. M. Ludvig.....	2.t.k.	23.6.47	16.9.71	1.10.73			3	tjf.u.l. 1.9.-30.11.75
fr. V. R. Christensen.....	4.e.	5.3.41	1.2.72	1.2.74			3	
fr. R. M. Martinsen.....	4.e.	20.3.44	1.2.72	1.2.74			3	
fr. B. N. Pedersen.....	4.e.	27.11.49	1.2.72	1.4.74			3	
fr. K. Bryde (⅓ tj.).....	adm.afd.	12.5.54	1.3.72	1.6.74			3	
fr. G. Ø. Thomsen (⅓ tj.)adm.	afd.	23.2.50	1.8.72	1.10.74			3	
fr. L. T. Pedersen.....	adm.afd.	21.3.54	1.8.72	1.8.74			3	
fr. S. Iversen.....	1.t.k.	10.2.54	1.10.72	1.10.74			3	
fr. C. Pedersen (⅓ tj.)..	markedsafd.	6.7.51	1.4.73	1.4.75			3	
fr. K. H. Sørensen.....	4.e.	16.7.51	1.5.73	1.5.75			3	
fr. H. Konraden.....	pers.afd.	3.7.51	1.8.73	1.8.75			3	
fr. T. M. L. Pedersen.....	4.e.	6.12.56	1.8.73	1.1.77			3	
fr. Y. Rigelsen.....	4.e.	17.11.56	15.10.73	1.12.76			3	
fr. I. B. Arnskov.....	2.t.k.	8.7.40	1.1.74	1.1.74			3	
fr. R. N. Jensen (⅓ tj.).....	2.t.k.	9.5.54	1.3.74	1.3.76			3	
fr. J. S. Larsen.....	4.e.	28.6.54	1.3.74	1.5.76			3	
fr. B. H. Rasmussen.....	4.e.	3.11.47	17.4.74	1.6.76			3	
fr. B. Nielsen.....	1.t.k.	11.3.36	1.8.74	1.9.76			3	
fr. P. B. Hein.....	2.t.k.	27.3.54	1.8.74	1.8.76			3	
fr. L. Ilve.....	2.t.k.	7.3.56	1.8.74	1.8.76			3	
fr. I. H. Kristensen.....	4.e.	16.5.42	1.9.74	1.9.76			3	
fr. B. E. Petersen.....	2.t.k.	8.12.33	1.2.75	1.4.77			3	
fr. B. Christensen.....	2.t.k.	10.2.45	1.2.75	1.2.77			3	
fr. M. D. Iversen.....	2.t.k.	13.6.55	1.2.75	1.2.77			3	
fr. B. Skjødt.....	2.t.k.	29.6.55	1.5.75	1.6.77			3	
fr. A. P. Andersen.....	2.t.k.	15.9.55	1.7.75	1.10.77			3	
fr. T. Borritz.....	4.e.	20.10.53	1.10.74	1.12.76			3	tjf.u.l. 1.1.-14.10.77
fr. H. H. Andresen.....	pers.afd.	25.2.57	1.8.75	1.8.77			3	
fr. B. G. Jensby (½ tj.).....	4.e.	15.2.40	1.9.75	1.9.77			3	
Personaletjenesten								
fr. I. L. Wiuff.....	rev.	18.8.13	1.9.37	1.4.46	1.4.53	1.9.64	17	
fr. L. J. Hegner.....	rev.	9.5.26	1.7.47	1.4.57	1.4.61	1.9.68	17	
fr. I. M. Andersen (⅓ tj.)....	rev.	1.11.28	1.1.50	1.4.58	1.4.61	1.4.69	17	
fr. E. H. Gamst.....	løn-pens.kt.	18.6.29	1.10.50	1.4.58	1.4.61	1.4.69	17	
fr. L. M. Kjeldsen.....	løn-pens.kt.	25.4.32	1.5.53	1.4.58	1.4.62	1.4.71	17	
fr. A. L. P. Jacobsen (⅓ tj.)...	rev.	9.1.38		1.2.59	1.4.64		9	
fr. B. I. Barndorff (⅓ tj.)....	rev.	5.8.40		1.9.61	1.4.66		12	
fr. G. S. Rasmussen...løn-pens.kt.		31.10.41		1.11.62	1.2.67		9	
fr. K. A. Nielsen (⅓ tj.).....	rev.	9.10.41		1.11.62	1.5.67		12	
fr. K. S. Djerving (⅓ tj.)....	rev.	25.7.42		1.12.63	1.8.68		9	
fr. I. J. O. Linke.....	rev.	8.11.43		1.12.64	1.1.69		9	
fr. L. K. Wimmer (⅓ tj.)....	rev.	23.4.45		1.5.66	1.9.70		7	
fr. R. F. Orkild.....	løn-pens.kt.	25.6.46		1.11.67	1.6.71		9	
fr. B. Juul.....	pers.pol.kt.	28.2.48		1.6.69	1.9.71		7	

	Kontor	Født	Kontorist eller inodr.	Kontor- assistent II	Kontor- assistent I	Over- kontor- assistent	Lønramme	Anmærkninger
<i>Kontorassistentpersonale i personaletjenesten)</i>								
.. K. M. Svendsen.....	rev.	9.2.26		1.4.72		7	
.. G. Andersen.....	rev.	10.7.28		1.4.72		7	
.. G. Karlsen.....	rev.	18.2.39		1.4.72		9	} ktass. I 1.1.69-30.4.71, ude af post- og telegrafv. 1.5.71-31.1.72
.. H. B. Poulsen.....	løn-pens.kt.	14.11.43		1.12.64	1.1.73		9	
.. B. L. Larsen (⅓ tj.)	pers.pol.kt.	10.6.48		1.9.69	1.4.73		7	
.. M. Carstensen.....	rev.	10.4.49		1.1.71	1.8.74		7	
.. J. Pedersen.....	løn-pens.kt.	10.2.49		1.2.72	1.8.74		7	
.. K. V. Guldbrandsen (⅓ tj.).....	løn-pens.kt.	2.1.48	1.2.69	1.10.74		7	
.. L. B. Jensen (⅓ tj.)	løn-pens.kt.	13.5.51	1.4.72	1.4.75		7	
.. I. M. Andersen.....	rev.	24.2.48	1.4.71	1.8.76		7	
.. A. I. Rosenberg....	løn-pens.kt.	9.7.51	1.8.72	1.4.77		7	
.. E. Erdal (⅓ tj.).....	rev.	24.6.47	1.4.71			3	
.. L. H. E. Wennerberg.....	rev.	7.5.47	1.6.71			3	
.. I. Filborne.....	rev.	13.2.20	1.4.72			3	
.. A. J. Christensen.....	rev.	31.10.20	1.4.72			3	
.. M. A. Grann.....	rev.	28.7.26	1.4.72			3	
.. E. N. Maagesø.....	rev.	21.6.30	1.4.72			3	
.. C. E. Christensen (⅓ tj.)	rev.	28.9.49	1.3.72			3	} tjf.u.l. 1.5.-15.10.72
.. W. H. Rasmussen (⅓ tj.)	rev.	29.9.52	1.10.72			3	
.. G. D. Hjorth (⅓ tj.)	rev.	14.8.51	1.2.71	1.2.73			3	
.. C. A. Sbeinati.....	rev.	8.8.49	17.1.72	1.2.74			3	
.. L. S. Mader.....	rev.	13.8.50	1.4.72	1.4.74			3	
.. I. B. Hansen.....	rev.	14.9.55	1.7.73	1.10.75			3	
.. L. Jensen.....	rev.	3.2.56	1.8.73	1.3.76			3	
.. S. Fritze.....	løn-pens.kt.	1.10.56	1.11.73	1.10.76			3	
.. B. L. Thorsen.....	rev.	21.12.46	19.11.73	1.12.75			3	
.. K. L. Andersen (⅓ tj.)	rev.	11.1.50	1.1.74	1.10.74			3	
.. K. Overgaard.....	rev.	8.3.56	1.5.74	1.5.76			3	
.. U. Kröger.....	rev.	23.4.57	1.10.74	1.5.77			3	
.. J. R. Johansen.....	rev.	16.6.44	1.11.74	1.5.75			3	
.. J. Ruelykke.....	rev.	2.4.57	1.1.75	1.5.77			3	
.. P. B. Jensen.....	løn-pens.kt.	13.7.56	1.3.75	1.3.77			3	

Fælles hjælpefunktioner.

	Løn-ramme	Ancien-nitets-nr.	
Styrekomiteen for bygningstjenesten.			
teknisk chef I. Hylstrup Larsen			ingeniør A. C. E. Nielsen (Århus)
kontorchef E. Villumsen			— P. E. Andresen
kontorchef J. Fuglsang			— F. Jørgensen
bygningschef J. K. Andersen			— J. S. Pedersen
kredsformand, postmester F. G. Poulsen (DPTF)			— M. Hansen
konsulent, postbudformand C. C. Gustafson (DPF)			— F. V. Farsund
konstruktør G. U. Paulsen (repræsentant for de overenskomstansattes organisationer)			— T. A. Petersen
			— N. C. Refsgaard-Iversen (Åbenrå)
			— N. J. I. Sørensen (Århus)
			— N. Schiørring (Århus)
			konstruktør W. A. B. Sørensen
			— E. Svendsen
			— G. L. Lauritzen-Bek (Åbenrå)
			— L. W. Nielsen
			— C. Degn (Åbenrå)
			— E. L. Jensen (Århus)
			— B. T. Jensen
			— K. V. Bech (Århus)
			— T. H. Rasmussen (Århus)
			— J. H. Steudel
			— O. L. B. Nielsen (Århus)
			— H. Sørensen (Århus)
			— S. A. Nielsen
			— E. F. Pedersen
			— E. Andersen
			— K. P. Midtgaard (Åbenrå)
			— H. A. Hansen
			— P. H. Hansen
			— C. E. N. Ammitzbøll
			— A. Jensen
			— T. K. Pedersen
			— J. T. Larsen (Århus)
			— E. Jæger (Åbenrå)
			— K. V. Nørgaard
			— J. L. Trefeldt
			— J. D. Lind
			— K. T. Friis (Århus)
			— J. C. Ejstrup
			— H. P. Krog
			— G. U. Paulsen (Åbenrå)
			— E. Seerup
			— S. Nielsen (Århus)
			— S. B. Hansen
			— K. Ø. Jensen (Åbenrå)
			— F. Jørgensen (Århus)
			Styrekomiteen for edb-centeret.
			chef for postvæsenets pengetjenester
			Helge Myrvig
			administrationschef P. E. B. Laursen
			kontorchef J. Fuglsang
			edb-chef Erik Jensen
Overenskomstansatte m. v.:			
arkitekt S. E. Harre			
— I. Pécseli			
— J. P. Møller			
— M. T. Schaltz			
— E. Grunnet-Jensen (Århus)			
— B. G. Lavrsen			
— P. Hostrup			
— H. E. Appel			
— J. Menadeva			
— K. Nielsen			

	Løn- ram- me	Ancien- nitets- nr.		Løn- ram- me	Ancien- nitets- nr.
<i>(styrekomiteen for edb-centeret)</i>					
kredsformand, kontorassistent af 1. grad J. H. Pedersen (DPTF)			tegner H. H. Larsen	9	27
konsulent, postbudformand C. C. Gustafson (DPF)			assistent S. Fuglø	11	128
ingeniør H. Langschwager (repræsentant for de overenskomstansattes organisationer)			— H. U. Skov	11	153
			— fr. E. Kristensen	9	168
			— G. Johnsen	11	218
			— fr. B. Fischer	11	226
			— B. K. Riis	11	272
			— O. Rabjerg	11	322
			— L. Antonisen	11	379
			— J. P. J. Møller	11	397
			— B. Larsen	9	408
			— fr. U. B. Jørgensen	11	507
			— fr. I. V. Petersen	11	587
			Overenskomstansatte m. v.:		
Edb-centeret (København).			civilingeniør, cand. polyt. H. Dehlholm		
driftsleder E. Jensen (overenskomstansat), (edb- chef)			akademiingeniør M. H. Madsen		
overkontrollør E. Larsen	25	157	— L. Ekman		
— P. Nørgaard	24	196			
— H. U. N. Sørensen	25	217			
kontrollør E. Høy	21	399	Den midlertidige samordningskomité vedr. post- og telegrafvæsenets uddannelser.¹⁾		
— B. L. Skrydstrup	21	403	Samordningskomiteen fungerer indtil videre som styrekomité for post- og telegrafskolen i budgetmæssig henseende.		
— T. Madsen	21	406	Post- og telegrafskolen (København).		
— P. Rasmussen	21	446	postinspektør E. Hansen (uddannelseschef)	34	29
— P. H. Josephsen	21	463	overkontrollør E. Frausing	25	111
— P. Michelsen	21	478	kontrollør P. C. Spanggaard	21	500
— P. T. Kristensen	20	501	overassistent D. D. Hansen	19	223
— fr. B. Pedersen	21	530	— K. Hansen	17	409
— P. Stenbæk	21	533	assistent P. Lund	9	202
— P. Fischer	21	538	— fr. B. Jensen	9	267
— E. B. Pedersen	22	580	— fr. S. R. Johannessen	9	420
overassistent P. H. Nørby	19	136			
— E. F. Thorsen	19	221			
— J. V. F. Pedersen	19	304			
— J. E. Thomsen	19	432			
— T. Kristensen	19	433			
— fr. L. Sørensen	19	436			
— fr. B. Wahl ($\frac{2}{3}$ tj.)	19	439			
— K. A. Schlegel	19	484			
— fr. B. Stenbæk	19	520			
— fr. K. G. Schmidt ($\frac{2}{3}$ tj.)	19	562			
— E. O. Koustrup	19	582			
— fr. E. Bitz	19	604			

¹⁾ Vedr. samordningskomiteens sammensætning henvises til side 5.

Kontorassistentpersonale ved fælles hjælpefunktioner.

	Hjælpefunktion	Født	Kontorist eller indtr.	Kontorassistent II	Kontorassistent I	Overkontorassistent	Lønramme	Anmærkninger
fr. K. A. Møller.....	bygningstj.	12.7.32	1.1.56	1.4.58	1.4.63	1.4.71	17	
fr. H. Frantzen (⅔ tj.)..	—	11.12.39	1.1.61	1.4.66		7	
fr. R. Rydén.....	—	9.4.46	1.7.70			3	
fr. A. B. Andersen (½ tj.).....	—	15.10.49	1.11.70			3	
fr. H. I. Villiam.....	—	3.2.50	1.11.70	1.1.73			3	
fr. L. J. Bergholdt.....	—	19.8.50	1.9.72			3	tjf.u.l. 1.1.–28.2.77
fr. L. E. Mikkelsen.....	—	2.5.50	1.12.70	1.12.72			3	
fr. J. E. Sørensen.....	—	9.5.50	18.1.71	1.2.73			3	tjf.u.l. 1.4.–31.8.77
fr. S. S. Kristiansen (½ tj.).....	—	18.5.50	1.10.71	1.10.73			3	
fr. V. Nissen.....	—	5.4.54	1.7.72	1.7.74			3	
fr. M. B. Schnipper....	—	8.3.57	1.8.74	1.4.77			3	
fr. E. G. Bøjsen.....	edbcenteret	8.10.33	1.3.55	1.4.58	1.12.60	1.4.64	17	
B. Schmidt.....	—	7.8.40	1.11.76	17	{pb. 1.7.64–31.3.73, {opkm. 1.4.73–31.10.76
fr. H. E. S. Varnholt (⅔ tj.).....	—	22.7.26	1.7.48	1.4.55	1.4.60		9	
fr. L. Nielsen.....	—	20.3.44	1.4.65	1.4.69		9	
fr. A. Christiansen.....	—	29.1.50	1.9.72	1.6.74		7	
fr. M. E. K. Madsbøll .	—	17.8.51	16.7.71	1.8.73	1.6.74		12	
A. Stryhn.....	—	2.1.54	1.12.71	1.2.74	1.6.74		7	
fr. M. Lundberg.....	—	28.2.53	1.1.72	1.1.74	1.6.74		12	
fr. T. C. Kristensen.....	—	17.9.50	1.10.71	1.8.74		12	
K. A. Hansen.....	—	19.2.53	1.12.71	1.12.73	1.8.74		12	
fr. G. M. Iversen.....	—	6.7.31	1.10.75		9	
O. J. Nielsen.....	—	21.5.40	1.11.74	1.11.74	1.1.76		7	
O. H. Christensen.....	—	6.12.44	1.1.76		7	pb. 1.10.66–31.12.75
fr. K. Lindmann.....	—	31.3.48	1.2.72	1.11.76		9	
fr. R. I. Petersen.....	—	24.7.52	1.8.72	1.11.76		9	
B. T. Christensen.....	—	17.3.53	17.1.72	1.2.74	1.11.76		9	
B. F. Petersen.....	—	3.11.45	1.6.72	1.6.74	1.11.76		12	
fr. P. Viholt.....	—	24.8.53	1.2.74	1.2.76	1.11.76		9	
K. V. Nielsen.....	—	20.7.42	1.11.76		12	{tjlgarb. 1.4.69–31.8.71, {montør 1.9.71–31.10.76 mek. 1.12.69–31.10.76
B. O. Jensen.....	—	13.12.42	1.11.76		12	
fr. M. S. Jørgensen (⅔ tj.).....	—	6.9.51	1.4.72	1.3.77		7	{ude af post- og telegrafv. {1.2.73–30.4.75
fr. H. B. Andersen.....	—	30.12.51	1.9.73	1.11.75	1.3.77		7	
P. R. Nielsen.....	—	25.1.52	1.4.74	1.4.76	1.3.77		7	
fr. S. B. Johannesen (⅔ tj.).....	—	15.8.48	1.3.70			3	
fr. H. R. Sillehoved....	—	20.1.52	17.8.71	1.12.73			3	
fr. B. M. Jørgensen.....	—	6.1.51	1.10.71	1.10.73			3	
H. Vith.....	—	26.1.52	1.2.72	1.10.74			3	
K. T. Nielsen.....	—	16.10.54	1.2.72	1.11.74			3	
P. T. Christiansen.....	—	30.3.55	1.9.72	1.4.75			3	
fr. G. B. H. Pedersen...	—	25.2.53	1.10.72	1.10.74			3	
J. Petersen.....	—	19.2.55	1.10.72	1.3.75			3	
P. de Lange Christensen.	—	30.1.55	1.12.72	1.2.75			3	
K. V. S. Hansen.....	—	14.4.55	1.3.73	1.5.75			3	
fr. L. M. Gille (⅔ tj.)...	—	5.1.51	1.4.73	1.4.75			3	

	Hjælpe- funktion	Født	Kontorist eller indr.	Kontor- assistent II	Kontor- assistent I	Over- kontor- assistent	Lønramme	Anmærkninger
	edb-							
r. H. Espersen.....	centeret	2.6.54	1.7.73	1.4.76			3	
p. P. Kaspersen.....	—	6.10.56	16.8.73	1.11.76			3	
3. Pedersen.....	—	11.3.55	16.10.73	1.11.75			3	
p. A. Poulsen.....	—	4.2.45	1.1.74	1.1.76			3	
r. M. B. K. Nielsen....	—	10.11.56	1.3.74	1.12.76			3	
r. L. Sørensen.....	—	20.4.50	17.4.74	1.9.76			3	
r. P. S. Mørkeberg....	—	11.8.55	16.8.73	1.9.75			3	tjf.u.l. 1.1.–30.9.77
. B. Rasmussen.....	—	12.5.55	16.7.74	1.8.76			3	
Å. Mandrup-Poulsen...	—	12.10.55	1.9.74	1.9.76			3	
r. A. G. Sandal.....	—	13.9.49	16.9.74	1.4.76			3	
. P. V. Mathiasen.....	—	23.4.52	16.10.74	1.11.76			3	
r. N. Petersen.....	—	11.10.42	1.11.74	1.11.74			3	
	P og T							
r. G. E. Rasmussen....	skolen	24.5.45		1.6.66	1.9.70		9	
r. A. D. N. Villumsen ($\frac{2}{3}$ tj.).....	—	1.12.46		1.12.67	1.10.72		7	
r. A. E. Andersen ($\frac{1}{2}$ tj.).....	—	18.10.29	1.11.50	1.1.72	1.4.75		7	fude af post- og telegrafv. {1.12.55–31.12.71
r. E. Hansen ($\frac{1}{2}$ tj.).....	—	12.1.28	1.10.75		7	
r. J. Ziebell ($\frac{1}{2}$ tj.)....	—	28.2.50	1.4.71			3	
r. U. E. Jensen.....	—	4.4.51	1.11.72	1.11.74			3	
r. A. A. Olsen.....	—	26.11.56	9.9.74	1.12.76			3	
r. B. D. Nielsen.....	—	18.9.56	1.10.74	1.10.76			3	
r. H. Christensen.....	—	22.10.54	1.2.75	1.2.77			3	

Distriktsmyndighederne.

	Lønramme	Ancien-nitetsnr.		Lønramme	Ancien-nitetsnr.
Overpostmesterembedet i København.					
overpostmester T. W. Madsen.....	37	6			
postinspektør K. Petersen.....	34	43			
— J. Kjeldsen.....	32	92			
— P. L. Simonsen.....	29	96			
overkontrollør K. Søderquist.....	25	107			
— K. B. Jørgensen.....	25	123			
— K. B. Hansen.....	25	211			
kontrollør O. Fruerlund.....	22	420			
— fr. I. Bengtsen.....	21	430			
— L. M. Nielsen.....	22	469			
— P. M. Petersen.....	21	479			
— F. Yde-Andersen.....	21	512			
— O. B. Nielsen.....	21	535			
— N. E. Christensen.....	21	547			
overassistent fr. A. M. Petersen.....	17	227			
— fr. E. L. Ørpe.....	17	428			
— E. L. Petersen.....	17	457			
— T. K. Andersen.....	17	551			
— fr. K. E. Jensen.....	17	552			
— fr. I. Andersen.....	17	556			
— H. E. Poulsen.....	17	583			
tegner E. de Fries.....	9	13			
assistent fr. T. S. Sørensen.....	9	236			
— B. J. Lundgaard.....	9	266			
— T. H. Hartwig.....	9	381			
— P. S. Rasmussen.....	9	395			
— P. Fuglsang.....	9	406			
— L. K. Back.....	9	416			
— fr. A. M. Nielsen.....	9	582			
overkontorassistent fr. I. E. Jensen (f. 12.4.16, kontorist 1.5.40, kontorassistent II 1.4.46, kontorassistent I 1.4.51 (kontorassistent II 1.12.54–31.3.60), overkontorassistent 1.4.65)	17				
overkontorassistent fr. J. Christensen (f. 15.5.28, kontorist 1.6.49, kontorassistent II 1.4.56, kontorassistent I 1.4.61, overkontorassistent 1.9.68)	17				
kontorassistent I fr. I. L. B. Bauer (f. 28.5.41, kontorassistent II 1.8.63, kontorassistent I 1.7.66)	12				
kontorassistent I fr. K. M. Nadi (f. 13.2.46, kontorassistent II 1.8.67, kontorassistent I 1.10.70)	7				
kontorassistent I fr. L. Nielsen (f. 27.4.46, kontorassistent II 1.8.68, kontorassistent I 1.12.70)	9				
kontorassistent I fr. D. Hansen (f. 31.10.50, kontorassistent II 1.8.72, kontorassistent I 1.10.73)	7				
kontorassistent I fr. E. Mejlsbom (f. 27.2.52, kontorassistent II 1.9.72, tjf.u.l. 1.12.73–14.4.74, kontorassistent I 1.4.75)	7				
kontorassistent I fr. L. Nielsen (f. 4.11.46, kontorassistent II 1.1.69, kontorassistent I 1.9.76)	7				
kontorassistent I fr. E. Strøh (f. 5.11.46, kontorassistent II 1.11.69, kontorassistent I 1.9.76)	7				
kontorassistent I fr. A. S. Drennit (f. 3.10.48, indtrådt 1.5.72, kontorassistent II 1.5.74, kontorassistent I 1.9.76)	7				
kontorassistent II fr. L. Dalager (f. 12.1.49, kontorassistent II 1.3.70) (½ tj.)	3				
kontorassistent II fr. B. M. Jensen (f. 7.6.50, indtrådt 1.1.71, kontorassistent II 1.1.73) (½ tj.)	3				
kontorassistent II fr. K. Christensen (f. 17.5.46, kontorassistent II 1.1.71, tjf.u.l. 1.5.73–30.4.74, ude af post- og telegrafv. 1.5.74–30.11.75)	3				
kontorassistent II fr. H. T. Jørgensen (f. 26.9.42, indtrådt 1.9.71, kontorassistent II 1.10.73)	3				
kontorassistent II P. E. K. Andersen (f. 21.4.29, indtrådt 1.12.71, kontorassistent II 1.12.73)	3				
kontorassistent II fr. R. I. Balling (f. 16.12.41, indtrådt 1.5.72, kontorassistent II 1.5.74)	3				
kontorassistent II fr. B. Funch (f. 21.12.54, indtrådt 1.10.73, kontorassistent II 1.10.75)	3				
Den regionale vedligeholdelsesfunktion vedr. brevomdelingstjenesten.					
overassistent L. S. Hald.....	17	458			
Postens kundetjeneste.					
overkontrollør K. S. Nielsen.....	27	161			
kontrollør B. R. Nielsen.....	22	251			
— fr. K. Fuglsang.....	21	472			
— J. Bang.....	21	497			
overassistent T. K. Svendsen.....	17	182			
— K. Boisen.....	17	269			
— fr. A. G. Ø. Poulsen.....	17	300			
kontorassistent I fr. H. B. Jensen (f. 29.1.45, kontorassistent II 1.8.69, kontorassistent I 1.10.72)	7				
1. overpostinspektorat (Roskilde).					
overpostinspektør T. F. Larsen, R ¹	37	2			
postinspektør S. E. Arngrimson.....	32	59			
— A. Laustsen.....	29	68			
kontrollør B. Møller.....	22	335			
— V. Mortensen.....	21	353			
— H. J. N. Sværke.....	21	437			
overassistent N. B. H. Nielsen.....	17	335			
— E. E. Hansen.....	17	429			
— L. K. Bach.....	17	482			
— J. A. B. Kristensen.....	17	612			
assistent P. J. Nielsen.....	9	455			
— P. M. Knudsen.....	9	462			
— J. B. Nielsen (aff).....	9	516			
kontorassistent I fr. C. G. Jessen (f. 14.9.41, kontorassistent II 1.9.63, u.f.nr. 1.2.–30.6.65, kontorassistent I 1.8.67)	9				

	Lønramme	Ancien-nitetsnr.		Lønramme	Ancien-nitetsnr.
(1. overpostinspektorat (Roskilde))			(2. overpostinspektorat (Fredericia))		
kontorassistent I fr. V. B. S. Sørensen (f. 9.4.43, kontorassistent II 1.5.64, kontorassistent I 1.6.69) (tjf.u.l. 29.9.77-.....)	12		kontorassistent II fr. I. G. Aagaard (f. 12.3.55, kontorassistent II 1.4.56, kontorassistent I 1.4.64-31.1.66, ude af post- og telegrafv. 1.2.66-30.9.77 (½ tj.)	3	
kontorassistent I fr. K. M. Olsen (f. 28.12.42, kontorassistent II 1.5.66, kontorassistent I 1.6.69 (½ tj.))	9		kontorassistent II fr. B. M. Dormann (f. 7.6.50, kontorassistent II 1.7.71) (½ tj.).....	3	
kontorassistent I fr. J. Larsen (f. 5.4.46, kontorassistent II 1.8.67, (kontorassistent I 1.6.70-30.4.72), kontorassistent I 1.8.73 (½ tj.)) (tjf.u.l. 8.8.77-.....)	9		Den regionale vedligeholdelsesfunktion vedr. brevomdelingstjenesten.		
kontorassistent II fr. B. K. Jensen (f. 29.9.40, kontorassistent II 1.10.61, (kontorassistent I 1.10.66-15.5.69) ude af post- og telegrafv. 16.5.69-31.10.75) (½ tj.).....)	3		overassistent J. A. H. Wagner.....	17	599
kontorassistent II fr. J. A. Pedersen (f. 26.10.51, kontorassistent II 1.4.72) (½ tj.).....)	3		Postens kundetjeneste.		
Den regionale vedligeholdelsesfunktion vedr. brevomdelingstjenesten			kontrollør G. L. Svendsen (Kolding).....	21	352
overassistent E. Olsen.....	17	156	— O. J. C. Hein (Odense).....	22	440
Postens kundetjeneste.			3. overpostinspektorat (Århus).		
kontrollør H. E. P. Gade (Roskilde)	22	252	overpostinspektør F. C. Arpe, R ¹	37	1
overassistent L. Eriksen (Roskilde)	17	572	postinspektør A. Madsen.....	32	58
2. overpostinspektorat (Fredericia).			— H. F. Pedersen.....	29	110
overpostinspektør E. J. Vintersborg, R ¹	37	5	kontrollør B. V. Pedersen.....	22	301
postinspektør L. K. Pedersen.....	29	66	W. E. H. Johansen.....	21	464
— K. M. Nielsen.....	32	89	— A. B. Vestergaard.....	21	556
kontrollør P. W. Hansen.....	22	290	overassistent E. Assenholt-Jensen.....	17	241
— L. O. Budde.....	21	418	— K. E. Hansen.....	17	355
— J. Tønnes.....	20	490	— H. G. Pedersen.....	17	399
overassistent J. M. Jensen.....	17	280	— fr. E. Jensen (½ tj.).....	17	609
— K. Christensen.....	17	314	— fr. K. W. Bloch (½ tj.).....	17	610
— H. M. Rasmussen.....	17	356	assistent fr. K. M. Gertsen (afl).....	9	120
— K. H. Christensen.....	17	358	— I. K. Andersen.....	9	136
assistent J. I. J. Gemmer.....	9	66	— J. J. Sauer.....	9	181
— K. J. Petersen (afl).....	9	117	kontorassistent I fr. K. M. Fiedel (f. 27.5.44, kontorassistent II 1.6.65, kontorassistent I 1.4.69).....	12	
— H. H. Nielsen.....	9	304	kontorassistent I fr. I. L. G. Brodie (f. 11.9.49, kontorassistent II 1.8.72, kontorassistent I 1.11.75).....	9	
kontorassistent I fr. L. H. Jensen (f. 21.4.28, kontorist 1.5.49, kontorassistent II 1.4.58, kontorassistent I 1.4.62, (½ tj.))	12		kontorassistent I fr. L. K. Lange (f. 14.10.48, indtrådt 1.6.71, kontorassistent II 1.6.73, kontorassistent I 1.11.76).....	7	
kontorassistent I fr. I. D. Sørensen (f. 24.5.32, kontorist 1.5.53, kontorassistent II 1.4.58, kontorassistent I 1.4.63).....	7		kontorassistent II fr. L. Hansen (f. 25.12.50, indtrådt 1.1.73, kontorassistent II 1.1.75).....	3	
kontorassistent I fr. G. Rasmussen (f. 15.3.28, kontorist 1.4.49, ude af post- og telegrafv. 1.11.51-31.7.67, kontorassistent II 1.8.67, kontorassistent I 1.8.68).....	12		Den regionale vedligeholdelsesfunktion vedr. brevomdelingstjenesten.		
kontorassistent I fr. B. Grodt (f. 29.7.45, kontorassistent II 1.5.70, kontorassistent I 1.9.71, (½ tj.))	9		overassistent B. S. Nielsen.....	17	555
			Postens kundetjeneste.		
			kontrollør V. T. G. Jensen (Århus).....	22	30
			— K. B. Sørensen (Randers).....	21	460
			overassistent fr. R. Raisbæk (Århus).....	17	516

	Lønramme	Ancien-nitetsnr.		Lønramme	Ancien-nitetsnr.
4. overpostinspektorat (Ålborg).			<i>(4. overpostinspektorat (Ålborg))</i>		
overpostinspektør J. G. Søndergaard, R.	37	4	Postens kundetjeneste.		
postinspektør F. E. Nielsen	32	42	kontrollør K. H. Donnerborg (Ålborg)	22	381
— K. P. Hansen	29	88	Overtelegrafinspektoratet.		
kontrollør J. K. Bahlke	22	296	overtelegrafinspektør P. F. Eriksen, R ¹	37	3
— J. K. B. Johansen	20	442	telegrafinspektør O. Sørensen	32	34
— J. Rasmussen	21	505	kst. telegrafinspektør (29) H. E. J. Lund	24	192
overassistent C. E. Christensen	17	234	overkontrollør	24	
— H. V. Jakobsen	17	239	kontorassistent I fr. R. Sørensen (f. 6.5.27, kontorist 1.12.50, kontorassistent II 1.4.58, kontorassistent I 1.4.61, (½ tj.))	9	
— fr. H. L. M. Laursen	17	372	kontorassistent I fr. J. Rasmussen (f. 22.8.42, kontorassistent II 1.9.63, kontorassistent I 1.12.67, (¾ tj.))	9	
assistent S. O. Molbo	9	175	kontorassistent I fr. E. Borsdal (f. 15.10.49, indrådt 1.11.70, kontorassistent II 1.11.72, kontorassistent I 1.10.74 (½ tj.))	9	
— E. A. Jensen	9	197	kontorassistent I fr. A. L. H. Lund (f. 31.8.36, indrådt 1.8.72, kontorassistent II 1.8.74, kontorassistent I 1.4.75 (¾ tj.))	7	
kontorassistent I fr. E. H. S. Christensen (f. 13.5. 25, kontorist 1.6.46, kontorassistent II 1.4.54, kontorassistent I 1.4.61, (¾ tj.))	12				
kontorassistent I fr. K. L. Hansen (f. 18.4.46, kontorassistent II 1.8.67, kontorassistent I 1.10.72, (¾ tj.))	7				
kontorassistent I fr. M. I. Olesen (f. 10.10.49, kontorassistent II 1.11.70, kontorassistent I 1.9.76, (¾ tj.))	7				
Den regionale vedligeholdelsesfunk- tion vedr. brevomdelingstjenesten.					
overassistent H. Lykke	17	255			

Tekniske virksomheder.

	Lønramme	Ancien-nitetsnr.		Lønramme	Ancien-nitetsnr.
1. ingeniørdistrikt (København).			<i>(1. ingeniørdistrikt (København))</i>		
distriktsingeniør, cand. polyt. T. J. Lauritzen..	37	6	tegner F. W. Friis	9	4
afdelingsingeniør, cand. polyt. O. F. Blom, R..	36	1	— J. E. K. Dideriksen (Stege).....	9	8
inspektør H. J. Nielsen (kontortj.).....	29	97	— O. W. N. Kronbøl	9	9
overtелеграфmester E. Led, R.....	29	2	— S. R. Friis	9	18
maskinmester H. E. Caben	29	6	— E. Juul	9	30
overtелеграфmester J. C. Maak	24	13	— M. C. Weisse	9	46
— K. B. N. Scheller.....	24	18	— J. H. Nielsen.....	9	49
maskinmester B. E. Hansen	26	1	assistent H. Boe.....	11	122
— A. H. Grubjerg	26	8	— J. E. R. Pedersen	9	217
kontrollør L. E. Andersen	22	219	— fr. I. M. Laursen	11	224
— E. C. Sørensen	21	253	— M. H. Poulsen (kontortj.).....	9	601
— H. G. Tagmos	21	527	Overenskomstansatte m. v.:		
telegrafmester K. E. Krag (Slagelse).....	20	24	ingeniør S. V. Jensen		
— A. V. K. Andersen	20	38	— I. A. Engdahl		
— L. A. Garset	20	52	— J. K. K. Jensen		
— I. B. Hansen (Stege).....	20	54	— O. Poulsen		
— A. E. Jensen	20	55	— K. M. Andersen		
— E. Østberg	20	58	— N. Adersen		
— A. J. Mathiasen (Stege).....	20	65	2. ingeniørdistrikt (Åbenrå).		
— L. V. K. Valnæs	20	71	distriktsingeniør, cand. polyt. A.H.M. Jensen, R ¹	37	3
værkmester I. A. Petersen	22	69	afdelingsingeniør, cand. polyt. W. Greibe	36	5
maskinmester F. E. Bødkerholm	20	1	ingeniør E. Zeuner	32	7
telegrafmester H. L. Jensen	17	57	— J. T. Friis	32	15
værkmester K. P. E. Orfelt (Kastrup)	17	109	inspektør J. Jensen (kontortj.).....	29	53
— P. C. Christophersen	17	140	overkontrollør H. Møller	25	40
maskinmester A. Kristensen	17	56	— A. T. Lassen	25	118
— P. N. Hansen	17	142	overtелеграфmester S. A. Olsen	24	6
tegner E. A. B. Andersen	17	4	— E. C. Kjær	27	10
— J. Andersen	16	122	— S. Mørk	24	11
overmekaniker P. E. Jacobsen	16	5	— H. E. Knudsen, R (Fredericia).....	24	12
— C. V. Castberg	16	7	— R. V. Lassen	24	14
— H. Andersen (Slagelse)	17	38	kontrollør J. C. Nielsen (kontortj.).....	21	225
— J. E. Andersen	16	39	— A. Ø. Jensen (Kolding)	21	369
— V. E. Dahl (Nykøbing Fl.).....	17	46	— S. E. Holst (kontortj.)	21	451
— G. A. Thyme (Slagelse)	17	48	— N. C. Lauritzen (kontortj.)	21	522
— H. Vile	16	49	telegrafmester H. O. Sørensen	20	2
— O. Sonne-Hansen (Rønne).....	16	63	— N. L. Mortensen	20	4
— P. W. Jørgensen	16	70	— G. E. Brodersen (Tønder).....	20	6
— E. H. R. Malgaard	16	80	— J. Wolff	20	13
— K. E. Valentin	16	83	— V. Madsen	20	18
— T. Dalsgaard	16	87	— K. S. Johansen	20	19
— A. J. Grønlund	16	89	— H. C. Rasmussen	20	20
— L. A. Jørgensen	16	110	— H. J. Frandsen (Kolding)	20	33
— J. Kassebeer	16	128	— P. J. Nielsen (Haderslev).....	20	40
— O. Saxosen (Kastrup)	16	130	— W. G. Nielsen (Odense).....	20	50
— E. H. H. Nissen (Albertslund).....	16	131	— S. A. Knudsen	20	57
— J. M. Nielsen	16	134			
— K. K. Kasper (Stege).....	16	139			
linjemester H. Larsen (Stege).....	16	104			
— G. Andersen (Stege).....	16	105			
— B. Nielsen	16	106			

	Lønramme	Ancien-nitetsnr.		Lønramme	Ancien-nitetsnr.
(2. ingeniørdistrikt (Åbenrå))			(2. ingeniørdistrikt (Åbenrå))		
telegrafmester E. V. Petersen	20	60	tegner J. H. Jensen (Kolding)	9	10
— H. E. Hansen (Tønder)	20	61	— fr. L. B. Houe ($\frac{2}{3}$ tj.)	9	14
— A. S. Vestertoft (Sønderborg)	20	64	— A. C. Nicolaisen	9	17
— K. G. Minke	20	66	— fr. B. M. Rasmussen ($\frac{2}{3}$ tj.)	9	21
— G. Schmidt	20	67	— E. Skjøth	9	25
— B. J. Kjer	20	68	— C. J. Nielsen (Kolding)	9	28
radiomester A. S. Hansen (Sdr. Højrup)	20	8	— F. Sørensen	9	37
— J. P. Lauritsen (Rangstrup)	20	9	— S. A. H. Nielsen	9	43
— E. Brodersen (Højten)	20	29	— fr. H. Johanning ($\frac{2}{3}$ tj.)	9	50
overassistent H. E. Christensen (kontortj.)	17	121	— fr. B. Andersen (Kolding) ($\frac{1}{2}$ tj.)	9	51
— K. P. S. Andersen	19	179	— fr. J. Callesen ($\frac{2}{3}$ tj.)	9	52
— B. W. Sørensen (Kolding)	19	218	— fr. B. Hansen	9	53
— P. E. Hansen (kontortj.)	17	397	— fr. E. Christiansen ($\frac{2}{3}$ tj.)	9	54
værkmester P. V. K. Fammé (Fredericia)	17	28	— fr. G. Beck	9	55
tegner A. C. Andersen	16	58	— H. P. Brunsgaard	9	58
— S. W. Paulsen	16	72	Overenskomstansatte m. v.:		
— L. T. Christensen	16	124	civilingeniør, cand. polyt. A. F. Jensen		
overmekaniker G. T. Jensen (Kolding)	17	8	—, cand. polyt. C. L. Callsen		
— W. E. Schacke (Rangstrup)	18	11	ingeniør J. Larsen (Kolding)		
— R. U. Sørensen (Sdr. Højrup)	18	12	— V. V. Jakobsen		
— E. V. Rørvig (Sønderborg)	16	20	— H. Jensen		
— P. A. Clausen	17	21	— K. S. Andersen		
— E. Nielsen (Tønder)	16	25	— K. A. Løndal		
— F. C. Madsen (Esbjerg)	16	31	— C. G. Becker		
— L. Andkjær (forstærkerstation Kolding IV) ..	16	50	— J. R. Thomsen		
— E. Nielsen (Højten)	18	51	— H. Langschwager		
— V. Nielsen (forstærkerstation Kolding IV) ..	16	52	— L. Jensen		
— P. F. L. Bolvinkel (Odense)	16	76	— E. Flodgaard		
— P. Nielsen (Fredericia)	16	77	— M. V. Johansen		
— B. A. Johannesen (Odense)	16	78			
— K. V. Christensen (Odense)	16	79			
— H. P. E. Sørensen	16	82			
— H. N. Unbehaun	16	84			
— S. V. Blond (Haderslev)	16	92			
— K. H. Wagner	16	93			
— F. M. Sørensen	16	132			
— H. Ryborg	16	135			
— P. K. Møller	16	136			
— K. Sandholdt	16	137			
— A. M. Barsballe	16	138			
— D. C. Møller (Tønder)	16	144			
linjemester M. C. C. Engel (Haderslev)	16	95			
— S. J. S. Schneiderei (Kolding)	16	96			
— A. J. Nielsen (Haderslev)	16	97			
— P. F. Nissen	16	98			
— A. I. Nielsen (Tønder)	16	101			
— M. Christiansen	16	102			
— P. O. Nielsen (Gram)	16	103			
— J. C. Meier	16	118			
— H. Pustal	16	120			
— C. Mohr (Sønderborg)	16	123			
— S. A. Petersen (Sønderborg)	16	126			
			3. ingeniørdistrikt (Århus).		
			distriktsingeniør, cand. polyt. K. A. Gerlif, R ¹ ..	37	1
			afdelingsingeniør J. B. Henningsen	36	4
			ingeniør K. K. S. Andersen	34	5
			ingeniør H. Pedersen	32	11
			— H. Andersen	29	20
			— H. J. S. Jensen	29	21
			inspektør E. Kaaberbøl (kontortj.)	29	98
			overtelegrafmester H. H. Krøtel	27	9
			— K. E. Z. Larsen	25	22
			telegrafmester S. E. R. Rasmussen	22	12
			— J. V. Pedersen (Ålborg)	20	17
			— C. Nielsen	22	36
			— J. Sørensen	20	41
			— I. Kærgaard	22	43
			— C. E. Larsen (Ålborg)	20	70
			værkmester H. T. Hansen	20	31
			— V. Laustsen	20	39

	Lønramme	Ancien-nitets-nr.
3. ingeniørdistrikt (Århus)		
idiomester K. Duus (Skåde).....	20	14
- K. M. Corvinus (Mejrup).....	20	15
- M. Pinholt (Frejlev).....	20	16
- S. Haahr (Skåde).....	20	21
maskinmester K. K. Søndergaard.....	20	49
verassistent B. E. Ravnsbo.....	19	59
- B. E. Vester.....	19	122
- C. Bertelsen (kontortj.).....	17	334
- L. B. Ernstsén (kontortj.).....	17	416
telegrafmester V. R. Jakobsen.....	17	42
- N. H. Jensen.....	17	59
- P. H. Pedersen.....	17	115
tegner J. Kaltoft.....	17	116
- S. K. Kristensen.....	16	143
vermekaniker N. M. H. Petersen.....	17	1
- K. J. Møller (Mejrup).....	18	13
- S. P. Hansen.....	16	14
- V. G. Borchmann (Slet).....	16	15
- S. A. H. Pedersen.....	16	16
- H. B. Christiansen (Skåde).....	18	22
- T. J. Sleiborg (Frejlev).....	18	23
- K. J. H. Mortensen (Skåde).....	18	24
- G. M. Jensen.....	16	29
- J. V. Svenningsen.....	16	33
- S. E. Laursen.....	16	34
- K. H. Jensen (Ålborg).....	16	36
- B. Geer.....	17	71
- W. Trytek (Ålborg).....	16	81
- J. Karlsen (Ålborg).....	16	85
- H. Vestergaard.....	16	90
- G. E. Nielsen.....	16	133
- L. K. Egeberg.....	16	141
telemester H. M. Sørensen.....	16	99
- G. O. Lydholm (Frejlev).....	16	100
tegner fr. H. K. Rathcke (½ tj.).....	9	6
- fr. I. M. Nielsen (½ tj.).....	9	19
- fr. K. Sørensen (⅔ tj.).....	9	20
- fr. L. L. Jensen.....	9	45
verassistent H. A. Bendtsen (kontortj.).....	9	387
- H. H. Jensen (kontortj.).....	9	547

overenskomstansatte m. v.:

- ingeniør A. Eld
- E. V. Kreiberg
- E. G. Madsen
- F. B. Carstensen

Kabelingeniørtjenesten (København).

telemester overingeniør (37), cand. polyt. J. Kiil (overenskomstansat).....	34	2
telegrafingeniør, cand. polyt. K. H. Veirø.....	34	2
ingeniør B. J. T. Poulsen.....	34	7

(kabelingeniørtjenesten (København))

telegrafinspektør G. Nielsen.....	34	36
— H. C. Christensen.....	34	45
— P. B. Poulsen.....	29	54
ingeniør W. M. Jensen.....	32	3
overtelegrafmester J. P. Olsen.....	29	18
kabelskibsfører K. E. Nielsen (Kørsør).....	31	1
skibsmaskinchef O. B. Sørensen (Kørsør).....	30	25
overkontrollør N. Christoffersen.....	27	10
— F. V. Therkelsen.....	27	12
— R. H. Thomassen.....	25	62
— R. R. Pedersen.....	25	63
— A. Andersen.....	25	76
— H. R. Nielsen (kontortj.).....	25	110
— B. V. Andersen.....	25	113
— E. Hansen.....	25	210
kontrollør H. A. Gensmann.....	21	127
— H. Rafn.....	22	132
— H. Andersen (Århus).....	21	174
— O. J. Clausen.....	21	181
— K. V. Hansen.....	21	361
— fr. I. S. Møller.....	21	411
— J. Haaning.....	21	453
— R. Ø. Madsen.....	21	455
— N. B. Jensen.....	21	566
telegrafmester W. E. L. Madsen.....	20	11
— O. Rasmussen.....	20	42
— S. A. Finderup.....	20	56
overstyrmand J. H. Pedersen (Kørsør).....	20	23
maskinmester p.pr. J. G. Krogh (Kørsør).....	20	72
overassistent E. K. Christensen (Århus).....	19	70
— S. H. Iversen.....	19	143
— fr. D. S. Hansen (½ tj.).....	19	173
— C. E. Jensen.....	19	264
— B. B. Larsen.....	19	267
— V. E. Nielsen.....	19	317
— fr. S. Poulsen (⅔ tj.).....	19	366
— fr. K. E. Madsen (kontortj.).....	17	415
— L. P. Nielsen.....	19	507
tegner B. C. Jensen.....	17	44
— S. Bjørn.....	16	55
— G. T. Jönsson.....	16	66
overmekaniker K. Mortensen.....	18	17
kablmester H. Larsen (Kørsør).....	17	47
— C. Hansen (Kørsør).....	17	108
tegner fr. T. Eriksen.....	12	5
— S. E. Isling.....	9	7
— P. H. M. Kannik.....	9	23
— fr. A. L. Christiansen.....	9	29
— fr. K. A. Poulsen.....	9	31
— fr. L. Jørgensen.....	9	34
assistent J. S. Jensen.....	11	229
— fr. I. Dreyer (⅔ tj.).....	11	285

	Lønramme	Ancien-nitetsnr.		Lønramme	Ancien-nitetsnr.
<i>(kabelingeniørtjenesten (København))</i>			<i>(radioingeniørtjenesten (København))</i>		
assistent fr. A. Haahr ($\frac{2}{3}$ tj.)	11	319	overtелеграфmester K. C. Brønnum (Reersø)	27	2
— fr. M. Skovlund	11	320	— C. Thode-Andersen (Kastrup)	24	17
— fr. B. M. Pedersen	11	345	— H. J. Høegh	24	19
— V. B. Haahr	11	407	— A. Kristensen (Kastrup)	24	20
— P. K. Eschen	11	419	kontrollør A. S. A. Arentoft	21	204
— J. Jensen	11	548	— I. Dalsgaard	21	343
			— K. K. Jensen (kontortj.)	21	344
			—	21	
Overenskomstansatte m. v.:			telegrafmester A. P. Petersen	20	25
civilingeniør, cand. polyt. P. B. Jensen			— S. A. T. Laustsen	20	34
—, cand. polyt. M. A. Marcussen			— E. J. Jensen	22	35
—, cand. polyt. O. Dahn			— B. Møhring (Kastrup)	20	47
—, cand. polyt. H. H. Eriksen			— H. J. Møller	20	51
—, cand. polyt. N. Saabye			værkmester C. H. Andersen-Krusell (Kastrup)	20	7
—, cand. polyt. M. Andersen			— G. Krogh	20	22
—, cand. polyt. J. M. Pedersen			— I. Søndersted (Herstedøster)	20	62
—, cand. polyt. C. H. Hammer			radiomester E. S. Pedersen (Kalundborg)	20	3
—, cand. polyt. O. S. Jørgensen			— P. Wael (Rønne)	22	5
—, cand. polyt. O. Toft			— J. Weitmeyer (Herstedvester)	20	10
—, cand. polyt. J. Rosenberger			— H. Skibelund (Esbjerg)	20	27
—, cand. polyt. K. M. Flebo-Hansen			— R. V. Svendsen (Øverup)	20	28
—, cand. polyt. P. B. Olesen			— K. E. Nielsen (Øverup)	20	30
—, cand. polyt. G. Engell			— M. H. Jørgensen (Gladsakse)	20	45
—, cand. polyt. U. R. Holst			— E. Andersen (Kastrup)	22	53
—, cand. polyt. S. H. Larsen			— K. V. Bertelsen (Lindholm)	20	59
akademiingeniør L. I. Pedersen			— H. S. Pedersen	20	63
ingeniør T. Halvas-Svendsen			overassistent J. Fabiansson	19	124
— J. Mehlskov			— V. B. Haslund (kontortj.)	17	560
— B. O. Blankensteiner			telegrafmester H. Bach-Madsen	17	40
— P. Aagaard			— L. A. Højer	17	45
— N. P. W. Holm			— O. A. Magnussen	17	64
— H. V. Pedersen			— J. E. B. Frandsen	17	73
— P. Dalsfeldt			— H. M. Grand	17	74
— B. Linneke			— L. E. Baunsgaard	17	112
— P. E. U. Svendsen			— H. Christiansen	17	119
— S. Sjøholm			radiomester K. E. Herner	17	41
— A. Nielsen			tegner P. L. Jensen (Herstedøster)	16	30
— B. Hvergel			— P. Nielsen	17	69
			overmekaniker R. E. Stapf (Kastrup)	17	2
			— R. Wael (Kastrup)	17	9
			— G. Kiærbye-Hansen	16	10
			— P. S. F. Christensen	18	18
			— V. P. Hansen (Herstedvester)	16	26
			— S. P. Thomsen (Lyngby)	16	27
			— C. T. D. Andersen (Skamlebæk)	16	32
			— Johannes F. Jørgensen (Kastrup)	18	37
			— F. J. Dziegiel (Reersø)	17	43
			— C. E. Hansen (Skamlebæk)	16	53
			— J. Salhaug (Kastrup)	17	60
			— K. M. Klinke (Kastrup)	17	61
			— E. A. Kaczmarek	18	62
			— Jørgen F. Jørgensen (Kastrup)	19	67
			— G. J. Hansen (Kastrup)	18	68
			— J. Bacher (Kalundborg)	16	91
			— P. Jensen (Skamlebæk)	16	94
Radioingeniørtjenesten (København).					
overingeniør, cand. polyt. P. E. Christensen	37	2			
telegrafingeniør, cand. polyt. R. Petersen	34	1			
ingeniør S. P. V. Gregersen (Skamlebæk)	34	3			
— E. C. K. Jacobsen	32	8			
— P. O. Knudsen	29	19			
inspektør	29				
overkonstruktør C. Petersen (Herstedøster)	32	12			
overtелеграфmester H. T. Antonsen, R.	32	14			
— A. B. Christophersen	29	17			
telegrafinspektør S. E. Jensen	29	79			
overkontrollør F. H. Kristensen	25	41			
ingeniør P. S. P. Jensen	27	5			

	Løn- ram- me	Ancien- nitets- nr.		Løn- ram- me	Ancien- nitets- nr.
<i>(post- og telegrafvæsenets værksteder)</i>			værkmester J. V. Apitz.....	20	46
værkmester O. B. Hansen.....	24	15	— M. Hansen.....	20	48
— S. C. Poulsen.....	24	16	overmekaniker K. V. Winberg.....	16	6
— E. Jørgensen.....	24	21	— E. O. Mørch.....	16	35
kontrollør O. Pedersen.....	21	544	— H. L. P. Pedersen.....	16	54
værkmester H. H. J. Lauritsen.....	20	26	— E. Jensen.....	16	86
— E. A. Andersen.....	20	37	— B. Winberg.....	16	125

Kontorassistentpersonale ved tekniske virksomheder.

	Tjenestested	Født	Kontorist eller indtr.	Kontorassistent II	Kontorassistent I	Overkontorassistent	Lønramme	Anmærkninger
fr. R. E. Olsen	1.ingd.	27.12.22	1.4.46	1.12.52	1.4.60	1.3.71	17	
fr. M. K. Hermansen	—	10.4.08	1.6.32	1.4.47	1.4.57		12	
fr. G. A. Petersen	—	11.4.32	1.5.53	1.4.58	1.4.62		12	
fr. D. Andersen (½ tj.)	—	23.5.36	1.7.57	1.4.58	1.4.63		9	
fr. A. Svendsen (⅓ tj.)	—	6.2.45	1.3.66	1.4.71		9	
fr. J. Nielsen (⅓ tj.)	—	17.3.47	1.6.70	1.4.73		7	
fr. L. K. Holbech	—	6.2.46	1.3.67	1.4.75		7	
fr. I. Rosendahl	—	20.5.47	1.6.68	1.4.75		7	
fr. L. L. Jørgensen (½ tj.)	—	26.10.49	1.10.71	1.3.76		9	
fr. I. L. F. Nielsen	—	13.7.48	1.3.71	1.3.73	1.9.76		7	
fr. L. M. S. Skyggebjerg (½ tj.)	—	14.11.49	1.12.70			3	
fr. B. V. Clausen	—	22.12.51	1.6.72			3	
fr. G. Grosz	—	30.8.51	1.9.72			3	
fr. A. H. Flemmer	—	29.5.49	1.8.71	1.8.73			3	
fr. B. M. Johansen (⅓ tj.)	—	12.3.52	1.8.71	1.8.73			3	
fr. E. I. Kristensen	—	11.6.36	1.12.71	1.7.74			3	
fr. A. Hansen	—	25.3.25	1.9.73	1.9.75			3	
fr. E. Gottlieb	—	13.12.48	1.12.73	1.12.75			3	
fr. J. E. L. Therkildsen	—	6.2.53	1.1.74	1.3.76			3	
fr. I. M. Jacobsen	—	23.3.53	1.3.74	1.3.76			3	
fr. E. M. Clemmensen	—	26.5.50	1.4.74	1.10.76			3	
fr. H. P. Jensen	—	14.6.56	1.2.75	1.2.77			3	
fr. D. V. Andersen	—	9.5.55	21.7.75	1.8.77			3	
fr. I. Jensen	2.ingd.	22.5.36	1.6.57	1.4.58	1.4.64	1.5.70	17	
fr. S. E. Christensen	—	1.10.43	1.10.64	1.1.69		7	
fr. B. M. C. Jepsen	—	8.4.45	1.5.66	1.9.69		9	
fr. K. Vibe (½ tj.)	—	14.2.46	1.3.67	1.4.71		7	
fr. M. R. Dahlstrup	—	27.6.48	1.12.70	1.9.71		9	
fr. G. J. Thomsen	—	8.7.42	1.8.63	1.6.72		12	{ude af post- og telegrafv. 1.2.64-30.9.67.
fr. T. R. Jensen	—	23.10.54	1.8.72	1.11.74		9	
fr. A. G. Aebeloe (½ tj.)	—	5.4.49	1.11.70	1.4.75		7	
fr. L. A. Petersen (½ tj.)	—	5.7.52	15.6.72	1.7.74	1.10.75		7	
fr. N. S. Wessel (½ tj.)	—	4.7.47	1.8.68	1.9.76		7	
fr. L. Matthiesen (½ tj.)	—	8.7.44	1.7.67		3	ktass.I 1.4.71-31.8.74
fr. I. M. Johansen	—	7.3.42	1.8.67			3	
fr. B. B. de Thurah (½ tj.)	—	25.1.46	1.2.67			3	tjf.u.l. 1.8.74-30.6.75
fr. M. I. Kristiansen (½ tj.)	—	19.7.44	1.4.68			3	
fr. L. Andsager (½ tj.)	—	17.8.47	1.9.68			3	ktass. I 1.3.71-30.6.75
fr. G. I. Schmidt	—	18.7.46	1.3.69			3	
fr. A. Petersen	—	3.1.48	1.11.70			3	
fr. L. U. Lorenzen	—	26.1.49	1.2.71			3	
fr. J. Hoy	—	3.6.49	1.11.70			3	{ude af post- og telegrafv. 1.1.-31.3.73 {ude af post- og telegrafv. 1.3.73-31.12.76
fr. C. Petersen	—	28.1.47	1.2.68			3	
fr. J. Holst (⅓ tj.)	—	22.12.50	1.4.72			3	
fr. H. C. Sørensen (½ tj.)	—	22.3.52	1.4.72			3	
fr. A. Hansen (¼ tj.)	—	28.5.47	1.4.72			3	tjf.u.l. 1.1.-16.3.75
fr. A. Jørgensen	—	14.11.48	1.8.72			3	
fr. H. M. Nielsen	—	27.4.52	1.8.72			3	
fr. B. T. Nielsen	—	23.12.52	1.7.70	1.1.73			3	
fr. B. M. Fuchs	—	16.11.52	1.8.70	1.12.72			3	
fr. L. Andersen (⅓ tj.)	—	16.5.48	1.8.72			3	tjf.u.l. 1.11.73-31.3.74
fr. C. C. Rasmussen	—	16.8.51	1.12.71	1.12.73			3	
fr. B. Callø	—	2.2.53	1.12.71	1.12.73			3	
fr. O. Steffensen (½ tj.)	—	6.3.53	1.1.72	1.3.74			3	

	Tjenes- stedet	Født	Kontorist eller indtr.	Kontor- assistent II	Kontor- assistent I	Over- kontor- assistent	Lønramme	Anmærkninger
<i>(kontorassistentpersonale)</i>								
fr. B. S. Autzen	2.ingd.	15.4.52	1.4.72	1.4.74				3
fr. M. C. Sørensen	—	17.1.52	1.5.72	1.5.74				3
fr. B. Hønborg	—	29.2.52	1.6.72	1.8.74				3
fr. J. M. Hvass	—	21.8.52	1.7.72	1.7.74				3
fr. A. L. Christiansen	—	27.9.54	17.7.72	1.10.74				3
fr. I. Jørgensen	—	29.6.55	17.7.72	1.7.75				3
fr. G. Brandt	—	27.11.51	1.8.72	1.8.74				3
fr. E. Böttcher	—	25.6.54	1.8.72	1.8.74				3
fr. E. V. Larsen	3.ingd.	2.9.25	1.10.46	1.4.58	1.4.61	1.4.71		17
fr. J. B. Holm	—	10.8.32	1.9.53	1.4.58	1.4.61	1.1.77		18
fr. A. M. Hansen ($\frac{1}{8}$ tj.)	—	28.2.25	1.4.46	1.4.55	1.4.60			12
fr. T. T. Jensen ($\frac{1}{2}$ tj.)	—	24.5.42	1.4.65	1.7.68			7
fr. J. D. Bording ($\frac{1}{8}$ tj.)	—	10.11.43	1.12.67	1.9.76			7
fr. H. Hedegaard	—	12.7.53	1.2.74	1.2.76	1.3.77			9
fr. A. Kristiansen	—	15.10.52	1.9.70	1.11.72				3
fr. A. M. W. Hansen	—	2.4.50	1.3.71	1.3.73				3
fr. A. B. Poulsen	—	22.4.50	1.9.71	1.9.73				3
fr. W. Hermansen	—	19.5.49	15.9.71	1.12.73				3
fr. J. B. Niekrenz	—	10.11.53	1.1.73	1.1.75				3
fr. H. B. Thostrup	—	20.1.55	1.8.74	1.8.76				3
fr. E. L. Mortensen	kabel.	12.9.34	1.11.56	1.4.58	1.4.60	1.4.71		17
fr. G. F. Olsen	—	3.1.31	1.3.53	1.4.58	1.4.62		12
fr. L. Dinesen	—	7.5.32	1.6.54	1.4.58	1.4.64			9
fr. A. H. Bækskov-Jensen	—	2.6.40	1.7.61	1.4.66			9
fr. G. I. Jensen ($\frac{1}{2}$ tj.)	—	20.10.27	1.1.52	1.4.58	1.5.67			7
fr. A. M. Kall	—	12.3.46	1.4.67	1.4.71			7
fr. A. T. Kofoed	—	7.2.47	1.4.68	1.4.75			7
fr. A. Anderberg	—	29.5.46	1.8.68	1.4.75			7
fr. L. R. Larsen	—	10.5.49	1.6.70	1.4.75			7
fr. I. Espensen	—	1.10.47	15.2.71	1.3.73	1.4.75			7
fr. L. A. Andersen	—	17.6.48	1.7.69	1.9.76			7
fr. H. B. Lundsteen	—	9.1.48	1.3.71	1.9.76			7
fr. M. V. Larsen	—	15.7.46	1.5.71	1.9.76			7
fr. J. Nielsen	—	18.9.50	1.11.71	1.9.76			7
fr. E. F. Nielsen	—	6.2.51	1.9.72	1.9.76			7
fr. B. T. Johansen	—	11.2.51	1.4.72				3
fr. H. B. Egelund	—	18.2.54	1.8.71	1.3.74				3
J. R. Nilsson	—	9.10.53	1.1.72	1.1.74				3
C. Højrup	—	8.5.41	1.10.72	1.10.74				3
fr. H. E. Pedersen	—	11.10.53	1.12.72	1.2.75				3
fr. B. M. Sørensen	—	4.8.56	16.8.73	1.9.76				3
fr. B. Rørvold	—	16.7.55	17.9.73	1.10.75				3
fr. K. Rheinländer	—	25.11.53	1.4.74	1.12.74				3
fr. M. Sørensen ($\frac{3}{8}$ tj.)	—	15.12.53	1.6.74	1.6.76				3
fr. L. Pedersen	—	4.2.56	1.1.74	1.3.76				3
fr. A. Pedersen	—	26.6.38	1.2.75	1.2.77				3
fr. K. H. Petersen	r.ing.	17.1.36	1.2.57	1.4.58	1.4.63	1.1.76		17
fr. E. E. Jørgensen	—	8.4.42	1.1.65	1.1.69			7
fr. L. I. Johansen	—	22.12.44	1.10.67	1.9.70			9
fr. B. Hallberg	—	12.4.46	1.3.68	1.9.71			9
fr. I. Jørgensen	—	28.5.30	1.4.72			9
fr. B. Uckermann	—	1.9.50	1.9.71	1.10.72			7
fr. L. E. Holm ($\frac{3}{8}$ tj.)	—	30.1.35	1.2.56	1.4.58	1.4.73			9
fr. E. R. J. Guldbeck ($\frac{1}{2}$ tj.)	—	23.6.49	1.5.71	1.4.73			7

tjf.u.l. 1.11.76-

u.f.nr. 1.12.54-31.5.55.

u.f.nr. 1.11.57-30.4.58

tjf.u.l. 1.1.-30.9.77

tjf.u.l. 1.9.77-
jude af post- og telegrafv.
1.9.63-30.6.72

	Tjenestested	Født	Kontorist eller indtr.	Kontor-assistent II	Kontor-assistent I	Over-kontor-assistent	Lønramme	Anmærkninger
<i>(kontorassistentpersonale)</i>								
r. B. Rasmussen	r.ing.	27.2.51	1.3.72	1.4.73		7	
r. K. M. Frederiksen	—	18.11.47	1.9.69	1.10.74		7	tj.f.u.l. 1.2.77-
r. L. T. Madsen	—	5.8.47	1.11.70	1.10.74		7	
r. R. A. Petersen	—	27.9.33	1.2.73	1.2.73	1.10.74		9	
r. A. V. Andreassen	—	26.3.54	17.8.70	1.4.74	1.5.76		7	
r. L. G. Mortensen	—	7.9.50	1.1.72			3	
r. R. M. Hillemann-Jensen (½ tj.)	—	19.12.50	1.4.72			3	
r. J. Jensen	—	20.8.48	1.8.72			3	tj.f.u.l. 1.6.-31.7.75
r. L. V. Jensen	—	3.2.53	1.8.71	1.8.73			3	
r. B. Olsen	—	3.3.53	1.8.71	1.8.73			3	
r. S. E. Hansen	—	30.5.52	1.1.72	1.1.74			3	
r. K. Israelsen	—	28.9.52	1.1.72	1.1.74			3	
r. J. Zorde	—	14.10.50	1.2.72	1.4.74			3	
r. L. M. Darre	—	7.7.47	1.7.72	1.7.74			3	
r. H. Hafel	—	29.9.38	1.12.72	1.12.72			3	
r. A. M. V. Blæsbjerg	—	4.6.50	1.2.72			3	}ude af post- og telegrafv. }31.12.72-15.8.76
r. H. Andersen	—	30.10.50	1.10.73	1.10.75			3	
r. M. B. Jensen	—	2.8.57	1.8.74	1.9.77			3	tj.f.u.l. 18.4.-17.6.77
r. K. L. Højer	—	24.3.57	1.4.75	1.4.77			3	
r. L. A. Hansen	—	21.8.53	1.5.75	1.7.77			3	
r. H. Jørgensen	—	14.12.56	1.10.75	1.8.77			3	
r. K. A. Jørgensen	t.lab.	14.7.16	1.8.40	1.4.46	1.4.53		12	
r. J. R. Petersen (½ tj.)	—	29.9.49	1.7.72	1.4.74		7	
r. R. Urby	—	11.5.28	1.4.72		3	tj.f.u.l. 1.7.73-31.5.74
r. A. M. Steenfått	—	4.1.47	1.6.72			3	
r. S. A. M. Hansen	—	11.12.54	17.9.73	1.12.75			3	
r. E. Elkjær	—	7.3.51	1.12.73	1.12.75			3	
r. A. Yttesen	værk.	11.1.14	1.2.38	1.4.46	1.4.56	1.4.66	17	
r. B. L. D. Meyer	—	22.3.23	1.4.46	1.4.53	1.4.58	1.4.71	17	
r. L. Halvorsen	—	27.2.24	1.4.46	1.4.54	1.4.60		12	
r. U. Tanvad	—	5.12.25	1.1.47	1.4.55	1.4.61		12	
r. I. Pedersen	—	7.10.27	1.6.50	1.4.57	1.4.61		12	
r. E. E. Pedersen	—	24.11.43	1.6.65	1.1.69		9	
r. M. A. Andersen	—	28.6.47	1.7.68	1.6.70		7	
r. W. J. Dannef	—	4.7.48	1.7.70	1.9.75		7	
r. L. I. Pedersen	—	8.8.51	1.8.72			3	
r. A. Hye-Knudsen	—	16.10.41	1.11.62			3	}ude af post- og telegrafv. }1.6.64-30.6.75
r. B. Vilandt (½ tj.)	—	2.1.53	1.9.70	1.2.73			3	
r. A. K. Jensen	—	15.11.52	15.2.71	1.3.73			3	
r. K. M. Therkildsen	—	27.4.39	1.8.60			3	
r. L. E. Stefanski (½ tj.)	—	21.3.52	1.8.71	1.8.73			3	}ude af post- og telegrafv. }1.12.61-28.2.75
r. T. I. Svane	—	12.9.54	1.12.72	1.12.74			3	
r. I. B. Pedersen	—	1.4.47	1.3.73	1.3.75			3	
r. P. A. Benning	—	30.9.52	1.3.73	1.12.74			3	
r. B. Andersen	—	20.1.55	1.8.73	1.8.75			3	
r. M. V. Poulsen	—	30.1.57	1.9.74	1.2.77			3	
r. I. Christensen	—	24.5.53	1.11.74	1.11.76			3	
r. C. Jensen	—	9.4.53	1.12.74	1.3.77			3	
r. C. L. Carlsen	—	30.4.57	1.9.75	1.9.77			3	

Postgirokontoret.

	Lønramme	Ancien-nitetsnr.		Lønramme	Ancien-nitetsnr.
kst. direktør for postgirokontoret (37) J. Christensen	21	107			
inspektør i postgirokontoret P. N. Danklefsen	34	8			
bogholderichef L. Petersen	34	40			
overrevisor E. P. Schmidt	34	4			
inspektør E. A. Jensen	29	99			
Overkontrollører.					
E. R. Jensen	27	64			
E. R. T. Henriksen	25	79			
O. C. Larsen	25	154			
B. Nielsen	25	205			
C. P. Ganer	25	215			
Bogholdere.					
S. P. H. Hansen	25	23			
J. P. Christensen	25	24			
C. L. Eriksen	25	100			
I. V. Lykken	25	109			
fr. G. L. Kristensen	25	126			
Kontrollører.					
fr. A. E. Raffinsøe	21	351			
B. Stubkjær	21	357			
F. E. J. Nielsen	21	372			
B. Kastberg	21	389			
V. E. Majgaard	22	400			
P. Munter	21	432			
J. Skøtt	21	433			
H. Madsen	22	474			
fr. E. Q. Nielsen	22	498			
J. Petersen	21	546			
J. Kristensen	21	575			
Overassistenter.					
fr. L. M. Nissen	17	95			
fr. T. Nielsen (½ tj.)	17	133			
N. J. Rasmussen (Århus)	17	177			
fr. A. Nielsen (½ tj.)	17	240			
fr. L. D. Melohn	17	256			
T. Tønnesen	17	283			
B. C. Sarl	17	296			
H. S. Pedersen	17	363			
fr. S. E. Bang (½ tj.)	17	374			
fr. K. M. Pedersen (½ tj.)	17	375			
fr. M. M. H. Dodd	17	380			
A. Thomsen	17	388			
J. M. Pedersen	17	390			
(overassistenter)					
A. Møller	17	451			
fr. H. Lange	17	474			
S. P. Selch	17	512			
fr. S. Børglum (½ tj.)	17	592			
Assistenter.					
E. O. Hansen	9	14			
fr. B. Tan (½ tj.)	9	41			
fr. I. Larsen (½ tj.)	9	56			
fr. H. M. Henningsen (½ tj.)	9	57			
fr. E. Thomsen	9	93			
fr. M. Beck (½ tj.)	9	127			
fr. A. Kastberg	9	150			
B. Hansen	9	182			
fr. A. L. Fabricius	11	194			
fr. G. D. M. Mikkelsen	9	212			
fr. D. S. Philipsen	9	233			
A. Velling	9	238			
fr. L. Andersen (½ tj.)	9	256			
J. J. Thomsen	9	262			
fr. H. Kristiansen (½ tj.)	9	265			
fr. I. M. F. Gramstrup (½ tj.)	9	274			
fr. L. H. Lamhauge (½ tj.)	9	281			
fr. E. E. Gall	9	293			
fr. L. H. Kristensen (½ tj.)	9	334			
fr. B. K. Mogensen (½ tj.)	9	357			
fr. B. P. Hansen	9	372			
fr. B. Christensen	9	401			
E. Larsen	9	450			
N. Jarlmark	9	451			
J. P. Jensen	11	490			
fr. I. S. Nielsen	9	529			
B. W. Iversen	9	550			
fr. E. Rasmussen	9	569			
I. A. Hansen	9	570			
K. E. Larsen	9	577			
fr. L. B. Espensen	9	612			
fr. G. P. Pedersen	9	617			
H. Jørgensen	9	618			
fr. B. Matthiesen (½ tj.)	9	661			
fr. M. Hansen	9	665			
N. M. Mortensen	9	682			
Overenskomstansatte m. v.:					
personalekonsulent fr. A. Warnock					
1½ assistentpladser udfyldes af overassistenter					

Kontorassistentpersonale i postgirokontoret.

	Født	Kontorist eller indr.	Kontor- assistent II	Kontor- assistent I	Over- kontor- assistent	Lønramme	Anmærkninger
<i>verkontorassistenter</i>							
E. M. Vintersborg	11.5.18	1.6.42	1.4.50	1.4.60	1.4.62	18	
H. H. Ringbæk	20.6.25	1.7.46	1.9.52	1.4.58	1.4.66	17	
K. M. Magnusson	9.12.26	1.4.48	1.4.55	1.4.61	1.9.68	18	
J. S. K. Bønnelycke	22.3.27	1.4.48	1.4.55	1.4.61	1.9.68	17	
E. L. Jørgensen	19.5.28	1.8.49	1.4.56	1.4.61	1.9.68	18	
E. L. Petersen	31.5.29	1.6.50	1.4.57	1.4.61	1.9.68	17	
L. I. Horn	28.12.24	1.4.46	1.8.54	1.4.61	1.4.69	18	
G. V. Hansen	26.4.19	1.5.43	1.8.50	1.4.60	1.2.71	18	
I. M. Bentzen	21.12.33	1.1.55	1.4.58	1.4.61	1.3.71	17	u.f.nr. 1.7.-31.10.64
B. M. Rasmussen	20.7.29	1.5.52	1.4.58	1.4.62	1.3.71	17	
L. B. L. Hansen	13.9.32	1.10.53	1.4.58	1.4.62	1.3.71	17	
A. E. Jeppesen	12.6.26	1.7.47	1.11.54	1.4.61	1.6.71	17	
E. L. Therkilsen	5.7.28	1.9.49	1.1.57	1.4.61	1.9.71	18	
J. E. Hauberg	29.6.30	1.5.53	1.4.58	1.4.62	1.12.71	17	
S. J. L. Hansen	20.11.23	1.4.46	1.7.53	1.5.60	1.4.72	17	
K. Nielsen	7.7.26	1.8.47	1.8.54	1.4.61	1.10.72	17	
B. Andersen	28.11.32	1.12.53	1.4.58	1.4.62	1.10.72	17	
I. K. Nilsson	4.4.27	1.5.48	1.4.55	1.4.61	1.4.73	17	
A. S. Pedersen	1.10.24	1.4.46	1.5.52	1.4.60	1.7.73	17	
E. Wichmann	1.4.28	1.4.49	1.4.56	1.4.61	1.7.73	17	
H. Prinds	16.7.39	1.8.60	1.10.64	1.3.74	18	
A. Pedersen	23.4.42	1.5.63	1.10.67	1.4.74	17	
E. I. Madsen	18.11.33	1.5.55	1.4.58	1.4.62	1.5.75	17	
K. Hulstrøm	11.3.35	1.4.56	1.4.58	1.4.63	1.7.75	17	
K. M. Povelsen	21.2.32	1.4.72	1.8.75	17	
J. P. Petersen	14.12.32	1.4.72	1.8.75	17	
K. Frandsen	5.12.41	1.1.63	1.5.67	1.9.75	17	u.f.nr. 1.10-31.12.63
I. L. W. Aagaard	20.11.33	1.5.55	1.4.58	1.4.62	1.10.75	17	
A. K. Jensen	20.8.27	1.9.48	1.4.55	1.4.61	1.2.76	17	
H. Poulsen	29.1.30	1.2.51	1.4.58	1.4.62	1.3.76	17	
J. Moth	1.4.32	1.1.56	1.4.58	1.4.63	1.4.76	17	
E. Frederiksen	14.8.25	1.3.47	1.11.53	1.4.61	1.7.76	17	tjf.u.l. 1.8.-30.9.70
B. B. Mogensen	23.4.44	1.5.65	1.4.69	1.6.77	17	
<i>ntorassistenter af 1. grad.</i>							
E. G. Eriksen	2.7.10	1.8.34	1.5.45	1.4.54		12	
G. A. Nielsen	28.12.10	1.2.35	1.4.46	1.4.55		12	
I. S. K. I. Brink	23.12.10	1.1.35	1.4.46	1.11.55		12	
E. J. S. H. Gobjerg	30.5.20	1.6.44	1.7.51	1.4.60		12	
A. K. Hansen	19.5.25	1.6.46	1.8.52	1.4.60		9	
K. Mathiesen	11.8.24	1.11.46	1.4.53	1.4.60		12	tjf.u.l. 1.3.-31.10.74
J. C. C. Pedersen	13.5.24	1.3.47	1.9.53	1.12.60		9	
H. L. Christensen	11.2.25	1.4.46	1.12.52	1.4.61		9	
P. M. Jensen	10.9.26	1.1.49	1.11.55	1.4.61		9	
Y. Y. Ryborg	11.2.28	1.3.49	1.4.56	1.4.61		12	
G. E. Andersen (½ tj.)	10.4.29	1.11.50	1.10.57	1.4.61		12	
G. R. Hoffmann-Cohr	27.1.27	1.10.50	1.4.58	1.4.62		9	

	Født	Kontorist eller indtr.	Kontor- assistent II	Kontor- assistent I	Lønramme	Anmærkninger
<i>(kontorassistenter af 1. grad)</i>						
fr. L. K. Jensen	24.9.30	1.10.51	1.4.58	1.4.62	9	
fr. E. B. Sørensen (½ tj.)	17.5.31	1.6.52	1.4.58	1.4.62	12	
fr. A. L. Steengaard	28.11.29	1.4.53	1.4.58	1.4.62	9	
fr. K. R. Møller	5.8.34	1.9.55	1.4.58	1.9.62	12	
fr. L. Westergaard	21.11.34	1.4.56	1.4.58	1.4.63	12	
fr. I. M. L. Berg	25.5.36	1.5.58	1.5.58	1.8.63	12	
fr. I. K. Braarup	11.10.31	1.8.58	1.8.63	12	
fr. K. Hansen (½ tj.)	6.3.38	1.4.59	1.4.64	12	
fr. K. Lange	27.8.38	1.9.59	1.4.64	12	
fr. A. Fring	28.10.38	1.11.59	1.4.64	12	
fr. B. B. Alenius	16.11.39	1.12.60	1.4.65	12	
fr. B. B. Jensen	22.3.40	1.4.61	1.4.65	12	
fr. S. R. J. Jensen	16.12.39	1.9.61	1.4.65	9	
fr. M. L. H. Lybech	31.12.40	1.1.62	1.4.66	7	
fr. B. E. Jensen	26.3.41	1.4.62	1.4.66	12	
fr. H. L. Nielsen	24.12.40	1.4.62	1.4.66	12	
fr. M. Bresson	4.10.41	1.11.62	1.5.67	7	
fr. B. S. Sørensen	8.4.40	1.2.63	1.5.67	12	
fr. A. M. G. Carlsen	23.9.40	1.10.61	1.5.67	7	fude af post- og teleg 1.3.63-30.9.64.
fr. L. Jensen	4.2.43	1.3.64	1.7.68	12	
fr. H. Jacobsen	27.3.43	1.4.64	1.7.68	9	
fr. T. H. Madsen	1.4.43	1.4.64	1.7.68	12	
fr. I. E. Riis	24.12.41	1.5.64	1.7.68	12	
fr. K. E. Jensen	31.1.44	1.2.65	1.4.69	9	
fr. B. Fonsner (½ tj.)	2.1.44	1.2.65	1.4.69	7	
fr. B. Jensen (½ tj.)	13.3.44	1.4.65	1.4.69	12	
fr. K. Strand	11.3.44	1.6.65	1.4.69	12	
fr. V. Jensen	5.11.44	1.1.66	1.4.69	12	
fr. I. Adelhardt	3.6.44	1.3.66	1.1.70	9	
fr. I. Gadsted	27.5.44	1.3.66	1.1.70	7	
fr. K. L. Strand	4.4.42	1.3.66	1.1.70	12	
fr. K. T. Steenstrup	4.1.45	1.2.66	1.1.70	7	u.f.nr. 1.10.-31.12.67.
fr. I. H. T. Madsen	27.4.45	1.5.66	1.1.70	12	
fr. S. F. Amstutz-Jensen	3.4.45	1.5.66	1.1.70	12	
fr. K. Andersen	6.5.45	1.6.66	1.1.70	12	
fr. B. R. Hansen	28.6.45	1.7.66	1.1.70	12	
fr. I. M. Brolund (½ tj.)	18.8.45	1.9.66	1.1.70	7	
fr. L. A. R. da Cruz	18.7.45	1.9.66	1.1.70	9	
fr. L. I. Ellebo	1.10.45	1.10.66	1.1.70	12	
fr. I. I. Bjødstrup	15.4.45	1.2.67	1.1.70	12	
fr. B. Larsen	15.11.45	1.12.66	1.6.70	7	
fr. I. Y. Budde (½ tj.)	27.7.45	1.6.67	1.6.70	7	
fr. A. Nielsen	17.4.46	1.5.67	1.8.70	12	
fr. B. Zeiler (½ tj.)	30.5.45	1.6.67	1.8.70	12	
fr. I. Sølund (½ tj.)	22.7.46	1.8.67	1.8.70	12	
fr. J. Münster-Swendsen	29.6.45	1.3.69	1.8.70	9	
fr. L. B. Nielsen	30.10.46	1.11.67	1.10.70	12	
fr. L. Danielsen (½ tj.)	7.9.46	1.12.67	1.10.70	12	
fr. J. K. Jacobsen	29.5.43	1.8.67	1.11.70	12	
fr. H. E. Andersen	29.12.44	1.8.67	1.11.70	12	
fr. V. K. R. Andersen	3.9.46	1.10.67	1.11.70	9	
fr. J. S. Eriksen (½ tj.)	27.4.47	1.4.69	1.2.71	9	
fr. K. Rosenørn-Dohn	15.11.42	1.12.69	1.2.71	7	
fr. A. M. Olsen	9.11.43	1.8.67	1.3.71	9	

	Født	Kontorist eller indr.	Kontor- assistent II	Kontor- assistent I	Lønramme	Anmærkninger
<i>(kontorassistenter af 1. grad)</i>						
fr. A. B. Christensen (½ tj.)	29.8.44	1.8.67	1.3.71	12	
fr. A. I. Larsen	11.7.42	1.10.67	1.3.71	12	
fr. I. M. Levring (½ tj.)	17.10.46	1.11.67	1.3.71	9	
fr. L. Hansen	29.11.46	1.12.67	1.3.71	12	
fr. L. E. K. Cordius-Hansen	30.3.46	1.12.67	1.3.71	9	
fr. B. Y. Pedersen (½ tj.)	29.6.47	1.9.68	1.3.71	9	
fr. V. Adelvard (½ tj.)	13.8.47	1.12.68	1.3.71	12	
fr. U. R. Larsen (½ tj.)	13.7.46	1.10.67	1.5.71	9	
fr. B. M. C. Petersen	20.1.42	1.10.67	1.5.71	7	
fr. J. G. Ohlin (½ tj.)	18.6.44	1.12.67	1.6.71	9	
fr. W. Nielsen (½ tj.)	6.12.46	1.1.68	1.8.71	12	
fr. J. Djibery	4.1.48	1.3.69	1.8.71	7	
fr. E. Jensen (½ tj.)	7.6.46	1.12.67	1.11.71	7	
fr. J. Henriksen	26.1.47	1.2.68	1.12.71	12	
fr. I. L. Wik	8.10.45	1.3.69	1.2.72	9	
fr. B. Andersen	4.4.46	1.9.68	1.3.72	12	
fr. K. S. Andersen	8.5.20	1.4.72	9	
fr. G. Ronsgaard	4.2.23	1.4.72	9	
fr. E. Christiansen	24.3.26	1.4.72	9	
fr. G. T. M. Barker (½ tj.)	4.7.26	1.4.72	9	
fr. A. Christensen	1.2.27	1.4.72	9	
fr. I. K. Schak	14.6.27	1.4.72	12	
fr. R. Nielsen	9.11.29	1.4.72	12	
fr. V. D. S. Jonassen	6.9.30	1.4.72	12	
fr. L. J. Hansen	23.5.32	1.4.72	9	
fr. M. J. M. Eliasson	15.7.32	1.4.72	9	
fr. A. L. Pedersen	30.5.34	1.4.72	12	
fr. L. A. Jensen	4.10.34	1.4.72	12	
fr. J. Petersen	24.7.35	1.4.72	9	
fr. A. M. Carlsen	15.8.35	1.4.72	12	
fr. B. L. Nielsen	2.10.35	1.4.72	7	
fr. L. B. Nielsen	23.4.36	1.4.72	9	
fr. V. Kristensen	15.1.38	1.4.72	7	
fr. H. Svendsen	28.10.40	1.4.72	12	
fr. B. Bek	21.11.40	1.4.72	12	
fr. I. G. Reseke	13.7.41	1.4.72	12	
fr. B. L. Marcussen (½ tj.)	18.9.47	1.10.68	1.6.72	9	
fr. L. A. Nielsen	14.9.47	1.10.68	1.6.72	12	
fr. A. J. Lind	27.9.26	1.12.47	1.4.55	1.7.72	7	} ude af post- og telegrafv. 1.4.56-31.5.72
fr. I. V. Schrøder	8.5.46	1.8.67	1.8.72	7	
fr. G. N. Jagd	23.10.47	1.3.69	1.8.72	9	tjf.u.l. 1.2.-28.2.74
fr. Y. Hostrup	6.12.48	1.1.70	1.9.72	7	
fr. A. P. Braae (½ tj.)	20.7.44	1.11.68	1.6.72	9	tjf.u.l. 1.7.-31.10.75
fr. R. Lerche-Sørensen	24.12.46	1.4.69	1.10.72	9	
fr. A. Rais	12.1.44	1.5.69	1.10.72	12	
fr. L. U. E. Verdrup	30.5.48	1.8.69	1.10.72	7	
fr. A. L. N. Pedersen	30.7.48	1.8.69	1.10.72	9	
fr. A. Jensen	24.9.48	1.10.69	1.10.72	7	
fr. H. Johannessen	11.11.48	1.12.69	1.10.72	7	
fr. C. A. Jørgensen	12.12.48	1.1.70	1.10.72	7	
fr. E. Lund	20.11.47	1.1.70	1.10.72	9	
fr. A. M. Duus (½ tj.)	19.5.46	1.2.70	1.10.72	9	
fr. V. I. Petersen	25.6.46	1.2.70	1.10.72	9	

	Født	Kontorist eller indr.	Kontor- assistent II	Kontor- assistent I	Lønramme	Anmærkninger
<i>(kontorassistenter af 1. grad)</i>						
fr. R. H. Christensen	12.9.46	1.1.68	1.1.73	7	
fr. G. S. Larsen (½ tj.)	21.7.46	1.6.69	1.1.73	7	
fr. G. Larsen	10.3.48	1.8.69	1.1.73	7	
fr. T. Jacobsen	13.9.47	1.2.70	1.1.73	7	
fr. C. E. Thomsen	9.11.48	1.8.70	1.1.73	9	
fr. E. B. M. Jørgensen	17.1.44	1.2.67	1.4.73	7	}ude af post- og telegrafv. {1.11.57-31.1.73
fr. K. B. Ry	4.10.31	1.11.52	1.2.73	1.4.73	7	
fr. I. C. Sørensen (½ tj.)	11.10.46	1.4.68	1.4.73	7	
fr. J. A. Andersen	26.10.43	1.5.69	1.6.73	7	
fr. B. K. Sørensen (½ tj.)	23.4.47	1.12.69	1.6.73	7	
fr. G. Rasmussen	14.1.46	1.9.68	1.9.73	12	
fr. A. Rasmussen	31.12.47	1.9.69	1.7.73	7	tjf.u.l. 1.9.-30.11.76
fr. J. Larsen	4.7.48	1.10.69	1.11.73	7	
fr. J. A. Berg (½ tj.)	24.6.46	1.1.68	1.1.74	7	ktass. I 1.8.71-30.9.72
fr. E. G. Rasmussen	2.2.39	1.7.62	1.1.74	7	
fr. M. Nielsen	14.2.49	1.3.70	1.1.74	7	
fr. U. E. Henriksen (½ tj.)	30.3.49	1.4.70	1.1.74	9	
fr. A. Østervemb	20.3.50	1.1.72	1.2.74	9	
fr. L. Pedersen (½ tj.)	4.1.38	1.2.59	1.3.74	7	}ude af post- og telegrafv. {1.11.64-30.6.73
fr. I. L. Eriksen (½ tj.)	6.8.44	1.3.70	1.3.74	9	
fr. S. H. Ø. Jacobsen (½ tj.)	18.4.49	1.6.70	1.3.74	9	
fr. R. Larsen	16.10.42	1.1.68	1.4.74	9	
fr. L. Hansen	21.7.47	1.11.69	1.4.74	7	
fr. M. E. Tved (½ tj.)	2.4.47	1.3.70	1.4.74	7	
fr. M. D. Hansen	2.2.43	1.4.67	1.4.74	7	}ude af post- og telegrafv {1.9.68-31.10.72
fr. L. B. Nielsen	6.3.46	1.4.69	1.6.74	7	
fr. U. S. Jensen (½ tj.)	28.12.47	1.11.70	1.6.74	7	
fr. E. M. U. Poulsen	10.9.50	1.10.71	1.6.74	9	
fr. L. G. Jacobsen	18.2.49	1.7.70	1.7.74	7	
fr. E. Larsen	14.5.49	1.7.70	1.7.74	9	
fr. A. S. Hansen (½ tj.)	7.5.47	1.8.70	1.7.74	7	
fr. J. S. Larsen	3.11.46	1.12.70	1.7.74	9	
fr. J. Aspelin	24.12.47	1.1.69	1.8.74	7	ktass. I 1.8.72-31.3.74
fr. B. A. Arnoldus	17.1.44	1.8.70	1.10.74	7	
fr. J. M. Larsen	31.5.49	1.12.70	1.10.74	7	
fr. V. I. Helbech-Olsen	31.1.50	1.2.71	1.10.74	7	
fr. L. G. Larsen	5.9.50	1.10.71	1.10.74	7	
fr. B. L. Lund	31.8.50	1.2.72	1.10.74	7	
fr. M. H. Petersen	18.5.51	1.4.72	1.10.74	7	
fr. A. E. F. Hansen	19.4.50	1.6.72	1.10.74	7	
fr. M. B. Tendrup	29.1.47	18.1.71	1.3.73	1.10.74	7	
fr. B. J. Gruber	16.5.48	1.5.70	1.1.75	7	tjf.u.l. 1.12.71-31.3.72
fr. A. E. Pedersen	1.11.45	1.10.71	1.1.75	7	
fr. T. L. V. Olsen	13.8.44	1.2.70	1.10.74	7	tjf.u.l. 1.3.-30.6.77
fr. E. K. R. Elgstrøm (½ tj.)	19.4.49	1.5.70	1.2.75	7	
fr. S. B. Andersen	20.8.49	1.3.71	1.2.75	7	
fr. T. W. Kammersgaard (½ tj.)	3.11.48	1.1.70	1.9.73	7	}tjf.u.l. 1.7.-31.7.70 {og 1.5.75-31.10.76
fr. G. Nielsen	1.9.47	1.2.71	1.3.75	7	
fr. E. M. Kristensen	13.10.48	1.12.69	1.4.75	7	}ude af post- og telegrafv {1.12.70-31.5.71
fr. B. U. Rasmussen (½ tj.)	6.8.49	1.9.70	1.4.75	7	
fr. L. Haim	20.7.49	1.12.70	1.4.75	7	
fr. Y. S. Pedersen (½ tj.)	14.12.49	1.1.71	1.4.75	7	
fr. L. J. Sørensen	20.12.47	1.2.71	1.4.75	7	
fr. L. Stellander	19.3.50	1.4.71	1.4.75	7	

	Født	Kontorist eller indr.	Kontor- assistent II	Kontor- assistent I	Lønramme	Anmærkninger
<i>(kontorassistenter af 1. grad)</i>						
fr. B. Rossen (½ tj.)	6.4.50	1.5.71	1.4.75	7	
fr. D. M. P. Pedersen	13.4.50	1.5.71	1.4.75	7	
fr. J. Vilsholm	14.10.50	1.11.71	1.4.75	7	
fr. A. S. Madsen	30.1.49	1.11.71	1.4.75	7	
fr. M. J. Rasmussen (½ tj.)	19.12.50	1.1.72	1.4.75	7	
fr. K. Skovby	9.10.49	1.2.72	1.4.75	7	
fr. R. E. Christoffersen	27.1.25	1.4.72	1.4.75	7	
fr. R. Frederiksen	30.9.46	1.10.67	1.4.75	7	} ude af post- og telegrafv. 1.12.69-31.8.74
fr. E. I. Rasmussen	2.9.47	1.8.72	1.4.75	7	
fr. Z. W. Petersen	23.9.39	1.8.72	1.8.73	1.4.75	9	} ktass. I 1.4.62-30.4.66, ude af post- og telegrafv. 1.5.66-30.4.75
fr. H. S. Hougaard (½ tj.)	30.6.34	1.7.55	1.5.75	7	
fr. I. Elsborg	31.5.46	1.4.70	1.5.75	7	
fr. L. Wikkelsø (½ tj.)	14.10.50	1.10.71	1.4.75	7	} tjf.u.l. 1.4.-30.4.76
P. S. Jensen	21.12.51	1.8.72	1.8.74	1.6.75	7	
fr. M. M. Andersen	16.4.48	1.4.70	1.7.75	7	
fr. I. L. Larsen	1.4.50	1.5.71	1.7.75	7	
fr. S. R. Simonsen	5.9.52	1.5.73	1.5.75	1.8.75	9	
fr. L. B. Sørensen	11.5.50	1.10.71	1.9.75	9	
fr. B. G. Christiansen	4.2.50	1.3.72	1.9.75	7	
fr. U. B. Pedersen	29.6.33	1.7.54	1.10.75	7	} ude af post- og telegrafv. 1.10.61-31.12.74
fr. K. Sylvest	14.4.48	1.3.70	1.10.75	7	
fr. E. M. Rasmussen	22.5.50	1.6.71	1.10.75	7	
fr. B. M. Dall (½ tj.)	14.5.50	1.6.71	1.10.75	7	
fr. P. M. M. Misser	7.5.49	1.12.71	1.10.75	9	
fr. C. K. Sørensen	15.8.34	1.5.74	1.5.74	1.10.75	9	
fr. B. Jepsen (½ tj.)	16.9.49	1.10.68	1.11.75	7	
fr. L. L. H. Madsen	10.9.48	1.7.71	1.12.75	7	
fr. V. M. K. Mynster-Nielsen	2.6.50	1.7.71	1.2.76	7	
fr. L. Jensen	24.8.42	1.9.63	1.2.76	7	} ude af post- og telegrafv. 1.3.65-31.8.73
fr. H. Schjødt (½ tj.)	8.1.36	1.4.57	1.3.76	7	
fr. A. M. T. Nørgaard (½ tj.)	15.12.50	1.1.72	1.3.76	7	} ude af post- og telegrafv. 1.2.61-31.10.75
fr. L. B. Olsson	14.2.52	1.4.72	1.3.76	7	
B. J. Lindenskjold	1.6.30	15.2.74	1.3.76	9	
fr. A. H. Nielsen	25.8.50	1.9.71	1.4.76	7	
fr. B. Nielsen	11.9.50	1.10.71	1.4.76	7	
fr. L. D. Jørgensen (½ tj.)	3.8.48	1.10.71	1.5.76	7	
fr. E. Kirkø	19.6.47	1.5.74	1.5.75	1.5.76	9	
fr. J. M. Jensen	11.12.46	1.3.68	1.7.76	7	} tjf.u.l. 1.5.73-30.4.74
fr. B. Holmberg	2.11.28	1.4.72	1.7.76	9	
fr. B. Christensen	3.11.48	1.8.70	1.10.76	7	
fr. J. R. K. Kistrup (½ tj.)	6.12.51	1.6.72	1.10.76	7	
fr. L. Arvin	15.6.50	1.10.71	1.11.76	7	
fr. H. Tzoros	23.3.48	1.1.72	1.12.76	7	
fr. A. Hansen	23.11.50	1.3.72	1.2.77	7	
fr. T. Hansen (½ tj.)	4.12.51	1.4.72	1.4.77	7	
fr. E. M. H. Koch	15.4.47	1.3.72	1.4.77	7	} tjf.u.l. 1.9.-31.12.74
fr. M. Reidl (½ tj.)	3.8.40	1.9.61	1.9.77	7	
fr. L. Jessen	8.8.45	1.4.70	1.9.77	7	} ude af post- og telegrafv. 1.6.64-31.3.72

	Født	Kontorist eller indtr.	Kontor- assistent II	Kontor- assistent I	Lønramme	Anmærkninger
<i>(kontorassistenter af 2. grad)</i>						
fr. I. Orslev	4.1.48	1.11.71	1.9.77	12	
fr. I. M. Jensen (½ tj.)	28.3.35	1.4.56	1.4.58	3	{u.f.nr. 1.2.-15.10.65. Ktass. I 1.4.63-30.9.71
fr. Y. M. Isaksson	28.2.37		1.9.60		3	ktass. I 1.10.64-30.6.73
fr. A. B. Clausen	14.8.44		1.12.65		3	ktass. I 1.4.-31.12.63
fr. I. V. Siemsen	22.7.35		1.8.56		3	{ude af post- og telegrafv. 1.1.64-30.4.75
fr. B. Stradel	3.3.47		1.2.69		3	ktass. I 1.5.75-31.1.76
fr. K. S. Jensen (½ tj.)	28.1.48		1.2.69		3	ktass. I 1.3.71-31.5.75
fr. L. M. Füssel (½ tj.)	27.9.48		1.10.69		3	
fr. L. V. Bahnsen (½ tj.)	10.3.45		1.11.69		3	ktass. I 1.8.71-31.10.74
fr. I. S. Parbst	13.3.49		1.10.70		3	
fr. W. H. Hansen	24.11.49		1.12.70		3	
fr. M. E. Nielsen	22.3.48		1.3.71		3	
fr. A. Spring	19.8.50		1.9.71		3	{ude af post- og telegrafv. 10.1.64.-31.5.73
fr. H. K. Christensen	14.12.39		1.6.62		3	
fr. E. Kristensen	6.8.50		1.11.71		3	
fr. K. F. Jensen (½ tj.)	5.6.50		1.11.71		3	
fr. A. N. Larsen (½ tj.)	14.7.49		1.11.71		3	
fr. L. Kollemorten (½ tj.)	7.5.50		1.12.71		3	
fr. P. F. Blumenthal (½ tj.)	15.4.48		1.1.72		3	
fr. E. Dahl	4.3.49		1.2.72		3	
fr. J. Christensen	9.11.50		1.2.72		3	
fr. N. J. Nielsen	12.6.49		1.3.72		3	
fr. E. W. Poulsen	15.1.47		1.3.72		3	
fr. R. K. Frederiksen	2.5.22		1.4.72		3	
fr. I. D. D. Robinson	7.5.23		1.4.72		3	
fr. E. Rasmussen	15.2.27		1.4.72		3	
fr. A. Munk (½ tj.)	11.4.29		1.4.72		3	
fr. E. C. Nyholm	13.5.36		1.4.72		3	
fr. E. Pålsson	10.12.37		1.4.72		3	
fr. I. Westmann	11.10.38		1.4.72		3	
fr. B. W. Rasmussen (½ tj.)	23.11.51		1.4.72		3	ktass. I 1.10.74-30.6.77
fr. W. Y. Christensen	25.10.51		1.4.72		3	
fr. L. B. Madsen	22.3.52		1.4.72		3	
fr. S. K. Filtenborg (½ tj.)	27.3.52		1.4.72		3	
fr. A. M. Markwart (½ tj.)	26.8.51		1.4.72		3	
fr. B. Jønsson	13.3.52		1.4.72		3	
fr. S. E. D. B. Bennetzen	17.12.51		1.4.72		3	
fr. I. Wöhler (½ tj.)	3.11.50		1.1.72		3	tjf.u.l. 1.6.-31.8.77
fr. J. Ørsted	15.4.51		1.4.72		3	
fr. A. E. Christensen (½ tj.)	18.11.51		1.4.72		3	
fr. C. Saul (½ tj.)	6.6.51		1.4.72		3	
fr. A. Ørtoft	14.7.51		1.4.72		3	elevuddannelse
fr. L. Skalander (½ tj.)	20.2.49		1.4.72		3	
fr. I. B. Petersen	16.6.50		1.4.72		3	
fr. L. H. Hansen	7.1.51		1.4.72		3	
fr. C. M. Mazzoni	26.3.51		1.4.72		3	
fr. M. Østergaard (½ tj.)	27.11.51		1.4.72		3	
fr. I. E. M. Ryde (½ tj.)	25.10.48		1.4.72		3	
fr. S. Larsen	21.12.49		1.4.72		3	
fr. B. K. Bertelsen	12.6.48		1.4.72		3	
fr. L. A. Barslev (½ tj.)	21.2.48		1.5.72		3	
fr. B. Petersen	29.5.48		1.5.72		3	

	Født	Kontorist eller indr.	Kontor- assistent II	Kontor- assistent I	Lønramme	Anmærkninger
<i>(kontorassistenter af 2. grad)</i>						
fr. L. D. Ahmed	30.1.52	1.6.72		3	
fr. M. Vegeberg	8.5.52	1.6.72		3	
fr. K. S. Rohwedder	23.5.52	1.6.72		3	
fr. W. B. Clemmensen (½ tj.)	21.5.47	1.6.72		3	
fr. M. L. F. Hansen	26.6.52	1.7.72		3	
fr. L. Guldmann	3.3.51	1.7.72		3	
fr. C. K. Hindsgaul	5.7.52	1.8.72		3	
fr. I. A. D. Olsen	21.1.47	1.8.72		3	tjf.u.l. 1.8.77-
fr. L. K. Azoulay	15.5.51	1.8.72		3	
fr. U. Johannsen	1.1.49	1.8.72		3	
fr. J. Jensen (½ tj.)	7.5.50	1.8.72		3	
fr. E. E. K. Randløw	4.6.51	1.8.72		3	
fr. J. A. Olsen (½ tj.)	27.8.34	1.9.55		3	fude af post- og telegrafv. 1.8.58-31.7.75
fr. M. Rasmussen	2.7.47	1.9.72		3	
fr. I. T. Hansen	20.8.52	1.9.72		3	
fr. J. B. Gladgi	8.7.48	1.9.72		3	
fr. Y. Odér	25.9.49	1.9.72		3	
fr. L. Nielsen	3.3.51	1.9.72		3	
fr. H. S. Sørensen (½ tj.)	27.6.51	1.9.72		3	
fr. C. Nielsen	6.1.49	1.9.72		3	
fr. M. Nørskov	13.9.50	1.9.72		3	
fr. E. K. Nielsen (½ tj.)	17.4.52	1.9.72		3	
fr. I. A. Buchleithner	31.8.52	1.9.72		3	
fr. J. E. Madsen	24.9.52	1.10.72		3	
fr. K. M. Jensen	18.9.52	1.10.72		3	
fr. N. G. Christiansen	29.11.47	1.10.72		3	
fr. V. A. Pedersen	14.7.50	1.10.72		3	
fr. K. B. Gummesen (½ tj.)	2.2.52	1.10.72		3	
fr. G. Møller (½ tj.)	27.6.50	1.10.72		3	
fr. J. Seistrup (½ tj.)	16.1.53	1.11.67	1.2.73		3	tjf. u.l. 1.8.-31.10.72 fude af post- og telegrafv. 1.5.65-31.7.75
fr. G. H. V. Haagensen	27.2.42	1.3.63		3	
fr. B. Pedersen	13.1.53	16.8.68	1.2.73		3	
fr. J. Holm	12.12.52	1.9.68	1.1.73		3	
fr. N. Rasmussen	26.6.53	1.2.69	1.7.73		3	
fr. M. Bruhn	26.12.52	16.7.69	1.1.73		3	
fr. S. S. Andersen	23.9.52	1.9.69	1.1.73		3	
fr. S. K. Nordentoft	3.11.52	1.9.69	1.12.72		3	
fr. B. S. Jensen	29.1.53	1.9.69	1.2.73		3	
fr. I. B. Attaheri	20.6.53	1.9.69	1.7.73		3	
fr. L. J. Seitzberg	20.1.53	16.9.69	1.2.73		3	
fr. H. V. Cwarzko	1.4.53	16.9.69	1.4.73		3	
fr. J. Bruun	13.11.52	1.10.69	1.12.72		3	
fr. B. Schmidt	15.8.52	1.9.72		3	fude af post- og telegrafv. 1.1.74-31.3.75
fr. A. Andersen	25.8.53	1.11.69	1.9.73		3	
fr. H. Sunke	10.12.52	17.11.69	1.1.73		3	
fr. M. L. Rasmussen	10.3.53	17.11.69	1.4.73		3	
fr. Y. S. Petersen (½ tj.)	8.6.54	16.2.70	1.7.74		3	
fr. B. S. Nielsen	3.11.53	1.3.70	1.12.73		3	
fr. K. Doherty (½ tj.)	12.6.54	1.4.70	1.7.74		3	
fr. E. Christensen	21.10.53	17.6.70	1.11.73		3	
fr. A. K. Povelsen (½ tj.)	16.4.49	1.7.70	1.11.72		3	
fr. A. K. Jørgensen	16.9.52	1.10.72		3	fude af post- og telegrafv. 1.12.73-31.10.74
fr. S. Spangholm	14.9.53	16.7.70	1.10.73		3	

	Født	Kontorist eller indtr.	Kontor- assistent II	Kontor- assistent I	Lønramme	Anmærkninger
<i>(kontorassistenter af 2. grad)</i>						
fr. A. G. Agerup	5.4.53	1.8.70	1.5.73		3	
fr. E. Christiansen	20.9.53	1.8.70	1.10.73		3	
fr. J. S. Hansen	3.12.53	1.8.70	1.1.74		3	
fr. P. H. Jensen	26.12.53	1.8.70	1.1.74		3	
fr. L. S. Petersen	1.3.54	1.8.70	1.3.74		3	
fr. A. J. Aalsing	11.9.52	17.8.70	1.11.72		3	
fr. A. Z. Rasmussen (½ tj.)	27.5.53	17.8.70	1.6.73		3	
fr. C. Davidsen	18.8.53	17.8.70	1.9.73		3	
fr. J. B. Jensen	19.5.54	17.8.70	1.6.74		3	
fr. B. Strange	21.5.54	17.8.70	1.6.74		3	
fr. S. A. Døj (½ tj.)	6.12.54	17.8.70	1.1.75		3	
fr. L. Haack	29.8.53	1.6.70	1.9.73		3	tjf.u.l. 1.5.-31.7.77
fr. L. Madsen (½ tj.)	1.12.53	1.9.70	1.12.73		3	
fr. G. Villadsen	11.5.53	16.9.70	1.6.73		3	
fr. E. M. Nielsen	7.10.50	1.10.70	1.11.72		3	} ude af post- og telegrafv. 1.12.73-31.10.74, tjf.u.l. 1.4.-30.6.77
fr. S. K. Laursen (½ tj.)	16.9.52	1.10.72		3	
fr. B. Hansen	16.10.53	1.10.70	1.11.73		3	
fr. K. M. M. Andersen (½ tj.)	24.5.51	16.10.70	1.11.72		3	
fr. V. Christensen	22.6.53	16.10.70	1.7.73		3	
fr. K. A. Olesen	19.5.50	1.11.70	1.11.72		3	
fr. J. D. Seitzberg	20.1.54	1.11.70	1.2.74		3	
fr. A. C. Petersen (½ tj.)	5.5.48	16.11.70	1.12.72		3	
fr. M. Andersen	6.7.51	16.11.70	1.2.73		3	
fr. I. J. N. Olsen	18.2.53	16.11.70	1.3.73		3	
fr. K. W. Jørgensen	30.6.53	16.9.70	1.7.73		3	tjf.u.l. 1.9.-31.10.74
fr. U. Hansen	30.7.54	16.11.70	1.8.74		3	
fr. I. I. Vesterby	6.6.49	1.12.70	1.12.72		3	
fr. J. Olesen	21.2.50	1.12.70	1.12.72		3	
fr. L. Y. Boysen	28.12.51	1.10.70	1.3.73		3	tjf.u.l. 1.10.-30.11.71
fr. M. Bilde (½ tj.)	9.9.54	1.12.70	1.10.74		3	
fr. C. K. Schou-Nielsen (½ tj.)	30.3.49	16.7.70	1.6.73		3	tjf.u.l. 1.11.71-31.3.72
fr. B. M. Nielsen	10.10.51	16.9.70	1.11.72		3	tjf.u.l. 1.12.76-28.2.77
fr. A. M. Pedersen (½ tj.)	8.8.47	1.1.71	1.1.73		3	
fr. B. Andersen (½ tj.)	7.7.49	1.1.71	1.3.73		3	
fr. B. S. Madsen	28.12.51	1.1.71	1.1.73		3	
fr. H. B. Eckstein	10.12.53	1.1.71	1.1.74		3	
fr. B. Simmelkjær	11.6.47	18.1.71	1.2.73		3	
fr. M. Sørensen	25.8.52	18.1.71	1.2.73		3	
fr. B. I. Pedersen	30.5.53	18.1.71	1.6.73		3	
fr. K. Jensen	27.5.54	18.1.71	1.6.74		3	
fr. H. Frederiksen	27.11.48	1.2.71	1.2.73		3	
fr. L. W. Christoffersen	15.6.49	1.2.71	1.2.73		3	
fr. L. P. Nilsson	17.7.49	1.2.71	1.2.73		3	
fr. A. Knudsen (½ tj.)	6.3.51	1.2.71	1.2.73		3	
fr. L. Franzyk	2.12.53	1.2.71	1.1.74		3	
fr. J. E. Andersen	3.3.54	1.2.71	1.4.74		3	
fr. B. E. Bandsholm (½ tj.)	1.5.51	15.2.71	1.3.73		3	
fr. E. Pedersen (½ tj.)	26.2.53	15.2.71	1.3.73		3	
fr. H. B. Axelsen	26.6.54	15.2.71	1.7.74		3	
fr. A. M. Hansen (½ tj.)	20.2.44	1.3.71	1.7.73		3	
fr. B. Olsen	2.7.48	1.3.71	1.3.73		3	
fr. M. Christensen	26.2.50	1.9.72		3	tjf.u.l. 1.10.74-31.5.75
fr. A. S. Kelfast	1.11.52	1.3.71	1.3.73		3	tjf.u.l. 1.4.77-
fr. N. B. Vind-Knudsen	19.4.53	1.12.70	1.5.73		3	tjf.u.l. 1.5.-31.7.74

	Født	Kontorist eller indr.	Kontor- assistent II	Kontor- assistent I	Lønramme	Anmærkninger
<i>Kontorassistenter af 2. grad)</i>						
. A. Petersen	6.2.55	1.3.71	1.3.75		3	
. J. N. Rasmussen	26.5.50	16.3.71	1.4.73		3	
. B. P. Mathiassen (½ tj.)	21.3.46	1.12.67		3	}ude af post- og telegrafv. 1.7.68-30.6.75
. B. B. Mikkelsen	26.3.49	1.4.71	1.4.73		3	
. J. Wiwak	15.7.49	1.4.71	1.4.76		3	
. C. A. Jensen	14.10.52	1.4.71	1.4.73		3	
. K. Jensen (½ tj.)	12.12.53	1.4.71	1.1.74		3	
. L. L. Larsen	29.4.51	1.5.71	1.5.73		3	
. L. E. Larsen	3.6.51	1.5.71	1.5.73		3	
. M. B. Hansen	5.9.51	1.5.71	1.5.73		3	
. M. Kjelfred	27.12.51	1.5.71	1.5.73		3	
. A. Kolmorgen	28.11.53	1.5.71	1.12.73		3	
. K. Gjøg	14.2.52	1.6.71	1.3.74		3	
. S. L. Nielsen	27.4.53	1.6.71	1.6.73		3	
. B. H. Nielsen	21.12.53	1.10.70	1.1.74		3	tj.f.u.l. 1.5.-31.12.75
. P. I. Wissing	1.2.54	1.6.71	1.2.74		3	
. I. M. Larsen	31.7.41	1.7.71	1.7.73		3	
. B. Philippsen	24.8.51	1.7.71	1.7.73		3	
. Y. A. Nielsen (½ tj.)	13.9.52	1.7.71	1.7.73		3	
. S. K. Kristensen	29.12.54	1.7.71	1.1.75		3	
. R. Lougart	19.1.44	16.7.71	1.8.73		3	
. Y. Andersson (½ tj.)	21.12.51	16.7.71	1.8.73		3	
. D. K. Rasmussen	18.12.34	1.8.71	1.8.73		3	
. L. B. Thomsen (½ tj.)	21.11.42	1.8.71	1.8.73		3	
. M. E. H. Karlsen	12.5.52	1.8.71	1.10.73		3	
. P. I. Larsen	16.3.53	1.8.71	1.8.73		3	
. G. Hansen (½ tj.)	29.12.53	1.8.71	1.1.74		3	
. K. S. Nielsen	11.3.54	1.8.71	1.4.74		3	
. K. Wulff	29.4.54	1.8.71	1.5.74		3	
. P. K. F. Andreassen	4.11.55	1.8.71	1.12.75		3	
. N. B. Frese	13.6.31	17.8.71	1.9.73		3	
. K. Pedersen (½ tj.)	25.5.52	17.8.71	1.9.73		3	
. B. L. Thorsen	24.6.53	17.8.71	1.9.73		3	
. E. M. Andersen	9.7.53	17.8.71	1.1.74		3	
. M. B. Due	12.3.54	17.8.71	1.4.74		3	
. M. B. Johansen	4.4.54	17.8.71	1.5.74		3	
. I. Krøger	12.9.54	17.8.71	1.10.74		3	
. E. Østergaard	12.9.54	17.8.71	1.10.74		3	
. E. M. Schmidt	23.3.50	1.9.71	1.9.73		3	
. L. Goldbach (½ tj.)	28.6.50	1.9.71	1.9.73		3	
. E. M. J. Berg	21.5.52	1.3.71	1.3.73		3	tj.f.u.l. 1.3.-31.8.77
. H. Nilsson	1.5.53	1.9.71	1.9.73		3	
. I. Jensen (½ tj.)	11.6.53	1.9.71	1.9.73		3	
. M. Petersen	30.7.54	1.9.71	1.8.74		3	
. L. H. Nielsen	22.2.42	16.9.71	1.1.74		3	
. L. Kjærulff	29.1.46	16.9.71	1.10.73		3	
. A. Larsen	13.1.47	16.9.71	1.10.73		3	
. C. E. Jensen (½ tj.)	9.5.54	16.9.71	1.6.74		3	
. J. Ib	29.5.54	16.9.71	1.6.74		3	
. J. Munk	26.6.54	16.9.71	1.7.74		3	
. J. Sølvhøi	30.10.55	16.9.71	1.11.75		3	
. E. Hougaard	23.7.40	1.10.71	1.10.73		3	
. A. D. Hansen	11.5.50	1.10.71	1.10.73		3	
. M. I. Fischer	14.3.52	1.10.71	1.10.73		3	

	Født	Kontorist eller indr.	Kontor- assistent II	Kontor assistent I	Lønramme	Anmærkninger
<i>(kontorassistenter af 2. grad)</i>						
fr. A. M. Kristiansen.....	13.3.53	1.10.71	1.10.73		3	
fr. Y. Christiansen.....	13.12.54	1.10.71	1.1.75		3	
fr. S. Hamalainen.....	6.1.55	1.10.71	1.2.75		3	
fr. S. Jakobsen.....	22.1.56	1.10.71	1.2.76		3	
fr. H. F. Sørensen.....	18.1.53	15.10.71	1.2.74		3	
fr. I. V. B. Pedersen.....	3.11.51	15.10.71	1.11.73		3	
fr. P. Nielsen (½ tj.).....	8.11.51	15.10.71	1.11.73		3	
fr. L. Håkansson.....	16.5.53	15.10.71	1.11.73		3	
fr. D. Felholt.....	28.9.55	15.10.71	1.10.75		3	
fr. E. K. Ravn.....	2.11.45	1.11.71	1.11.73		3	
fr. B. A. Pedersen.....	30.12.51	1.11.71	1.11.73		3	
fr. I. Olsen (½ tj.).....	30.3.52	1.11.71	1.11.73		3	
fr. E. B. Hansen.....	11.1.54	1.11.71	1.2.74		3	
fr. L. B. Hansen.....	4.6.54	1.11.71	1.7.74		3	elevuddannelse
fr. S. E. K. Rasmussen.....	11.6.55	1.11.71	1.7.75		3	
fr. B. I. Henriksen (½ tj.).....	5.10.49	16.11.71	1.12.73		3	
fr. L. L. Jensen.....	30.7.54	16.11.71	1.8.74		3	
fr. B. C. Truelsen (½ tj.).....	8.2.44	1.12.71	1.3.74		3	
fr. J. M. Petersen.....	28.7.52	1.12.71	1.2.74		3	
fr. M. Neumann.....	10.2.53	1.12.71	1.4.74		3	
fr. A. N. Kristensen.....	26.4.53	1.12.71	1.12.73		3	
fr. L. Mortensen.....	6.12.54	1.12.71	1.1.75		3	
fr. H. Jensen.....	26.3.39	16.12.71	1.2.74		3	
fr. M. Nielsen (½ tj.).....	26.9.46	16.12.71	1.1.74		3	
fr. A. J. Ring (½ tj.).....	27.4.50	16.12.71	1.4.74		3	
fr. B. D. Malmberg.....	9.10.51	16.12.71	1.1.74		3	
fr. I. M. Jørgensen (½ tj.).....	13.10.53	16.12.71	1.1.74		3	
fr. B. E. Nielsen.....	13.2.33	1.1.72	1.2.74		3	
fr. J. Rasmussen.....	18.11.40	1.7.66		3	fude af post- og telegrafv. {1.12.67-31.5.75
fr. L. Parbst (½ tj.).....	25.4.45	1.1.72	1.1.74		3	
fr. L. Poulsen.....	27.4.49	1.1.72	1.1.74		3	
fr. C. Jeppesen.....	30.5.54	1.1.72	1.6.74		3	
fr. A. D. Clausen.....	3.2.50	1.2.72		3	{tjf.u.l. 1.9.73-28.2.74
N. P. B. Juhl.....	28.3.44	1.2.72	1.2.74		3	{ude af post- og telegrafv. 1.3.74-31.8.75
fr. J. A. Jenrich.....	10.10.52	1.2.72	1.4.74		3	
fr. M. I. H. Tullin.....	3.3.53	1.2.72	1.2.74		3	
fr. B. Enevoldsen.....	2.5.54	1.2.72	1.6.74		3	
fr. S. O. Nielsen.....	16.8.54	1.2.72	1.9.74		3	
fr. J. E. Christensen.....	22.4.41	1.3.72	1.3.74		3	
fr. R. T. A. H. Rasmussen (½ tj.).....	15.8.50	1.3.72	1.3.74		3	
fr. L. Christensen.....	4.9.52	1.3.72	1.3.74		3	
fr. L. P. Ottesen.....	11.2.53	1.3.72	1.7.74		3	
fr. J. Berg (½ tj.).....	19.6.55	1.3.72	1.7.75		3	
fr. C. K. Steensborg.....	23.11.48	1.3.71		3	{ude af post- og telegrafv. {6.10.71-31.10.74
fr. H. Gertsen.....	31.10.50	1.4.72	1.6.74		3	
fr. M. Larsen.....	16.1.51	1.4.72	1.4.74		3	
fr. A. P. Marzec (½ tj.).....	15.12.51	1.4.72	1.4.74		3	
fr. B. Riis.....	18.12.53	1.4.72	1.4.74		3	
fr. A. M. D. Jacobsen (½ tj.).....	30.7.54	1.4.72	1.8.74		3	
fr. R. Slora.....	24.8.51	1.10.71	1.10.74		3	
fr. A. R. Olsen (½ tj.).....	6.12.54	1.5.72	1.1.75		3	{ude af post- og telegrafv. {1.2.-31.8.75
fr. B. Hansen.....	17.1.50	1.6.72	1.6.74		3	
fr. L. A. Andersen.....	30.12.49	1.7.72	1.10.74		3	
fr. P. N. Holm.....	25.6.54	1.7.72	1.10.74		3	

	Født	Kontorist eller indtr.	Kontor- assistent II	Kontor- assistent I	Lønramme	Anmærkninger
<i>'kontorassistenter af 2. grad)</i>						
r. B. B. Larsen	29.4.55	1.7.72	1.5.75			3
r. B. Winther (½ tj.)	8.7.40	1.8.72	1.10.74			3
r. B. H. Christiansen	15.1.42	1.8.72	1.8.74			3
r. G. V. Thomsen	31.10.50	1.8.72	1.8.74			3
r. M. S. Servé	16.7.55	1.8.72	1.8.75			3
r. J. Jørgensen	6.9.55	1.8.72	1.10.75			3
r. A. S. Jensen	26.10.55	1.8.72	1.11.75			3
r. E. Jakobsen	1.8.53	1.9.72	1.9.74			3
r. P. Henriksen	31.7.54	1.9.72	1.9.74			3
r. E. Jensen (½ tj.)	16.9.54	1.9.72	1.10.74			3
r. D. Jacobsen	15.12.54	1.9.72	1.1.75			3
r. A. M. B. Sørensen (½ tj.)	26.3.55	1.9.72	1.4.75			3
A. Nielsen	21.1.56	1.9.72	1.2.76			3
r. S. Christensen	3.4.56	1.9.72	1.5.76			3
r. S. A. Nørskov	2.12.51	1.11.72	1.2.75			3
r. J. Nielsen (½ tj.)	24.8.52	1.11.72	1.3.75			3
r. E. I. P. Skytte	30.5.55	1.11.72	1.6.75			3
r. G. Hansen	14.9.39	1.12.72	1.12.74			3
r. D. I. Madsen	8.12.54	1.12.72	1.1.75			3
r. J. Henriksen	22.4.55	1.12.72	1.5.75			3
r. T. Hansen	4.6.55	1.12.72	1.7.75			3
r. J. Albrechtsen (½ tj.)	16.5.56	1.12.72	1.6.76			3
r. V. I. Overlading	27.3.37	1.1.73	1.2.75			3
r. E. Sieverts	23.4.52	1.1.73	1.3.75			3
r. J. A. Eriksson	30.1.53	1.1.73	1.2.75			3
r. D. Tolstrup	19.11.54	1.1.73	1.4.75			3
r. I. E. Hindsberg	14.7.55	1.1.73	1.8.75			3
r. M. K. Pedersen	18.8.55	1.1.73	1.9.75			3
r. C. Christiansen	23.12.54	1.2.73	1.2.75			3
r. L. S. Madsen	12.4.55	1.2.73	1.5.75			3
r. M. H. Olsen	22.9.56	1.2.73	1.10.76			3
r. L. I. Olsen	14.9.46	1.3.73	1.3.75			3
r. J. Pedersen	28.6.53	1.3.73	1.3.75			3
r. A. Pedersen	24.6.54	1.3.73	1.6.75			3
r. P. J. B. Hansen	13.11.54	1.3.73	1.6.75			3
r. M. E. Hansen (½ tj.)	12.4.55	1.3.73	1.5.75			3
r. M. H. Andreasen	13.12.56	1.3.73	1.1.77			3
r. L. Bauer	9.9.44	1.4.73	1.4.75			3
r. P. Stefanski	14.7.52	1.4.73	1.3.76			3
r. A. M. T. Møller	9.5.53	1.4.73	1.4.75			3
r. M. Agerholm	22.11.53	1.4.73	1.4.75			3
r. K. N. Hjøllund	3.1.54	1.4.73	1.4.75			3
r. M. I. Boisen	21.7.55	1.4.73	1.8.75			3
r. N. Jeppesen	6.7.45	1.5.73	1.5.75			3
r. K. Jørgensen	28.5.46	1.5.73	1.5.75			3
r. H. Flarup	16.5.48	1.5.73	1.5.75			3
r. L. H. Dethlefsen	19.3.54	1.5.73	1.6.75			3
r. G. M. Hansen	20.12.55	1.5.73	1.1.76			3
r. E. V. Rasmussen	25.6.40	1.6.73	1.6.75			3
r. L. Nielsen	28.12.40	1.6.73	1.6.75			3
r. A. Hansen (½ tj.)	11.8.51	1.3.73	1.6.75			3
r. S. Kærbye (½ tj.)	10.12.53	1.6.73	1.6.75			3
r. A. S. Nielsen (½ tj.)	14.5.54	1.6.73	1.9.74			3
r. K. Larsen	29.11.55	1.6.73	1.8.76			3

tj.f.u.l. 1.5.-31.7.76

	Født	Kontorist eller indr.	Kontor- assistent II	Kontor- assistent I	Lønramme	Anmærkninger
<i>(kontorassistenter af 2. grad)</i>						
fr. A. Knudsen.....	23.1.53	1.7.73	1.10.75		3	
fr. S. Andresen.....	13.9.55	1.7.73	1.10.75		3	
fr. P. M. Radicke.....	13.3.56	1.7.73	1.4.76		3	
fr. S. Helt.....	14.1.57	1.7.73	1.2.77		3	
fr. G. Hansen.....	7.9.30	16.7.73	1.8.75		3	
E. T. Sørensen.....	13.4.45	16.7.73	1.8.75		3	
fr. M. Espersen.....	30.10.54	16.7.73	1.8.75		3	
L. J. Pedersen.....	24.12.55	16.7.73	1.1.76		3	
fr. K. C. Pedersen.....	9.11.56	16.7.73	1.12.76		3	
fr. N. E. Verup.....	31.10.53	1.8.73	1.8.75		3	
fr. S. Larsen.....	20.1.55	1.8.73	1.11.75		3	
fr. E. H. Hansen.....	13.3.55	1.8.73	1.8.75		3	
fr. H. E. Nielsen.....	14.12.55	1.8.73	1.1.76		3	
fr. S. M. Bælum.....	24.4.56	1.8.73	1.5.76		3	
fr. L. Christoffersen.....	9.6.56	1.8.73	1.7.76		3	
fr. B. M. Herbst.....	13.9.56	1.8.73	1.10.76		3	
fr. P. A. Lundqvist.....	17.9.56	1.8.73	1.10.76		3	
fr. A. M. Villingshøj.....	1.10.56	1.8.73	1.10.76		3	
fr. S. E. Christiansen.....	16.6.51	16.8.73	1.11.75		3	
B. G. Boisen.....	16.11.56	16.8.73	1.12.76		3	
fr. E. M. Larsen.....	25.12.56	16.8.73	1.1.77		3	
fr. A. V. Andersen.....	4.1.57	16.8.73	1.2.77		3	
fr. O. Jensen.....	17.11.43	1.9.73	1.9.75		3	
fr. K. M. K. Ilm.....	10.8.52	1.9.73	1.9.75		3	
fr. M. Eskildsen.....	22.8.52	1.9.73	1.9.75		3	
fr. J. M. Hansen.....	22.3.54	1.9.73	1.10.75		3	
P. H. Christensen.....	31.5.54	1.1.73	1.1.75		3	tjf.u.l. 1.1.-31.8.76
fr. A. N. Hansen (½ tj.).....	9.1.55	1.9.73	1.3.76		3	
fr. A. I. L. B. Hansen.....	14.3.56	1.9.73	1.4.76		3	
fr. B. L. Holm.....	12.6.56	1.9.73	1.7.76		3	
fr. A. L. Andreasen.....	19.1.57	1.9.73	1.2.77		3	
fr. B. A. Svendsen.....	8.12.50	17.9.73	1.10.75		3	
fr. I. Thomsen.....	11.2.53	17.9.73	1.1.76		3	
fr. A. J. Jensen.....	24.5.55	17.9.73	1.11.75		3	
fr. L. Dalskov.....	12.7.55	17.9.73	1.10.75		3	
fr. A. G. S. Olsen (½ tj.).....	16.10.55	17.9.73	1.11.75		3	
fr. M. L. Hansen.....	18.12.55	17.9.73	1.1.76		3	
fr. A. M. H. Kristensen (½ tj.).....	1.2.56	17.9.73	1.2.76		3	
fr. A. Ørneborg.....	16.5.56	17.9.73	1.6.76		3	
fr. A. H. Pedersen.....	5.7.56	17.9.73	1.8.76		3	
fr. L. W. Jakobsen.....	5.3.57	17.9.73	1.4.77		3	
fr. L. Larsen.....	19.4.35	1.10.73	1.10.75		3	
fr. N. Watson.....	17.6.37	1.10.73	1.10.75		3	
L. E. Olsen.....	22.2.42	1.10.73	1.5.75		3	pb. 1.3.72-30.4.75
fr. K. E. Petersen.....	21.12.42	1.10.73	1.11.75		3	
fr. J. Frandsen.....	1.8.53	1.10.73	1.1.76		3	
fr. G. M. Malon.....	26.8.53	1.10.73	1.10.75		3	
fr. G. S. Jølnær.....	2.10.53	1.10.73	1.2.76		3	
fr. H. Nielsen.....	3.4.54	1.10.73	1.10.75		3	
fr. I. Pedersen.....	5.4.54	1.10.73	1.12.75		3	
fr. S. K. Larsen.....	12.1.56	1.10.73	1.2.76		3	
fr. L. Andersen.....	3.2.56	1.10.73	1.3.76		3	
fr. P. E. H. Andersen.....	8.2.56	1.10.73	1.3.76		3	
fr. P. M. Larsen.....	24.2.56	1.10.73	1.3.76		3	
fr. R. Thorsen (½ tj.).....	27.12.56	1.10.73	1.1.77		3	

	Født	Kontorist eller indtr.	Kontor- assistent II	Kontor- assistent I	Lønramme	Anmærkninger
<i>kontorassistenter af 2. grad</i>						
r. B. G. Lund (½ tj.)	20.6.44	16.10.73	1.11.75		3	
r. B. M. Bach (½ tj.)	8.2.54	16.10.73	1.11.75		3	
r. G. Pedersen	10.10.55	16.10.73	1.12.75		3	
r. G. Hansen	15.11.26	1.11.73	1.3.76		3	
r. I. G. Nielsen	22.6.53	1.11.73	1.11.75		3	
r. S. Hartung	9.12.53	1.11.73	1.11.75		3	
r. L. B. Mortensen	28.1.54	1.11.73	1.11.75		3	
r. M. le Dous	16.3.54	1.11.73	1.11.75		3	tj.f.u.l. 1.9.77-
r. A. M. G. Christensen	2.4.55	1.11.73	1.12.75		3	
r. E. Hemmingsen	3.7.55	1.11.73	1.11.75		3	
r. S. S. Musli	28.11.55	1.11.73	1.5.76		3	
r. C. Sørensen	28.2.56	1.11.73	1.3.76		3	
r. A. G. Kisum	15.3.56	1.11.73	1.4.76		3	
r. K. Jørgensen	3.11.56	1.11.73	1.12.76		3	
r. I. M. Bang-Jensen (½ tj.)	28.1.27	16.11.73	1.5.76		3	
r. A. Nielsen	10.1.53	16.11.73	1.5.76		3	
r. J. R. Conradsen	30.7.54	16.11.73	1.10.76		3	
r. G. Nielsen	7.6.55	16.11.73	1.12.75		3	
r. T. A. Abrahamsson	26.2.56	16.11.73	1.3.76		3	
r. S. O. Olsen	8.4.56	16.11.73	1.5.76		3	
r. A. M. B. M. Jensen	28.4.56	16.11.73	1.5.76		3	
r. H. H. Olsen	5.5.56	16.11.73	1.6.76		3	
r. G. H. Andersen	19.3.57	16.11.73	1.4.77		3	
r. S. S. Nielsen	24.6.57	16.11.73	1.7.77		3	
r. Canreen	8.8.50	1.12.73	1.3.76		3	
r. K. S. S. Petersen (½ tj.)	18.11.50	1.12.73	1.2.76		3	
r. R. B. Andersson	7.12.50	1.12.73	1.12.75		3	
r. W. S. Nielsen	6.2.52	1.12.73	1.12.75		3	
r. B. L. Olsen	6.7.53	1.12.73	1.12.75		3	
r. L. R. Madsen (½ tj.)	22.7.53	1.12.73	1.2.76		3	
r. A. M. K. Poulsen	28.7.53	1.12.73	1.12.75		3	
r. K. Christensen	16.10.53	1.12.73	1.2.76		3	
r. L. Rosendahl	30.6.54	1.12.73	1.12.75		3	
r. V. Maindal	19.10.54	1.12.73	1.12.75		3	
r. A. S. Larsen	5.2.55	1.12.73	1.12.75		3	
r. E. Petersen	4.8.50	17.12.73	1.1.76		3	
r. M. Larsen	15.9.51	17.12.73	1.1.76		3	
r. M. Juhl	8.2.55	17.12.73	1.1.76		3	
r. A. C. Sthaaalos	17.2.55	17.12.73	1.3.76		3	
r. C. V. Hansen	11.7.56	17.12.73	1.8.76		3	
r. H. Petersen	15.7.56	17.12.73	1.8.76		3	
r. E. H. Hansen	20.3.47	1.1.74	1.1.76		3	
r. B. J. Pedersen	21.3.51	1.1.74	1.9.76		3	
r. Larsen	20.3.52	1.1.74	1.1.76		3	
r. S. Hansen	12.12.55	1.1.74	1.1.76		3	
r. J. M. Halvorsen	26.6.56	1.1.74	1.7.76		3	
r. G. G. Solberg	26.9.56	1.1.74	1.10.76		3	
r. E. L. Decca (½ tj.)	10.8.50	16.1.74	1.2.76		3	
r. D. Krog	1.1.53	16.1.74	1.2.76		3	
r. R. R. Nielsen	15.1.54	16.1.74	1.2.76		3	
r. E. P. L. Jensen	1.4.54	16.1.74	1.2.76		3	
r. Wulf	2.6.54	16.1.74	1.2.76		3	
r. B. C. Hansen	5.8.54	16.1.74	1.4.76		3	

	Født	Kontorist eller indtr.	Kontor- assistent II	Kontor- assistent I	Lønramme	Anmærkninger
<i>(kontorassistenter af 2. grad)</i>						
B. M. Rylander	12.11.54	16.1.74	1.2.76		3	
fr. W. I. Maagesø	29.10.55	16.1.74	1.4.76		3	
B. K. Pedersen	29.10.51	1.2.74	1.2.76		3	
fr. L. Pilgaard	23.10.52	1.2.74	1.2.76		3	
C. B. Pedersen	18.2.53	1.2.74	1.2.76		3	
S. O. Nielsen	18.4.53	1.2.74	1.2.76		3	
fr. J. Jensen	25.1.54	1.2.74	1.2.76		3	
fr. B. P. Vesterlyng	22.4.54	1.2.74	1.6.76		3	
fr. A. S. Sørensen	3.10.54	1.2.74	1.2.76		3	
fr. T. Jacobsen	18.2.56	1.2.74	1.3.76		3	
fr. S. H. Jensen	8.8.56	1.2.74	1.9.76		3	
fr. H. E. Jensen	12.11.56	1.2.74	1.12.76		3	
fr. P. S. Petersen	21.12.56	1.2.74	1.1.77		3	
fr. J. Olesen (½ tj.)	12.8.46	15.2.74	1.3.76		3	
fr. B. K. Madsen	19.10.47	15.2.74	1.3.76		3	
fr. S. K. Jensen (½ tj.)	22.11.54	15.2.74	1.5.76		3	
fr. B. N. Jakobsen (½ tj.)	5.1.55	15.2.74	1.10.76		3	tjf.u.l. 1.9.77-
fr. V. Schubert (½ tj.)	23.6.55	15.2.74	1.6.76		3	
fr. P. G. Hansen	30.12.55	15.2.74	1.3.76		3	
fr. S. Poulsen	1.1.56	15.2.74	1.3.76		3	
fr. K. H. Kristensen	30.1.56	15.2.74	1.9.76		3	
fr. B. Ståhle	15.8.56	15.2.74	1.9.76		3	
A. K. Christensen	22.9.56	15.2.74	1.10.76		3	
fr. L. M. Hansen	3.2.57	15.2.74	1.3.77		3	
fr. E. L. Andreassen	18.10.34	1.3.74	1.3.76		3	
A. M. Georgescu-Olenin	5.10.42	1.3.74	1.3.76		3	
fr. A. K. Jensen	20.12.51	1.3.74	1.3.76		3	
fr. B. L. Kristensen	7.7.52	1.3.74	1.3.76		3	
fr. A. Hansen	28.7.52	1.3.74	1.9.75		3	
J. H. Pedersen	28.11.52	1.3.74	1.3.76		3	
fr. M. D. Olofsson	2.10.53	1.3.74	1.5.76		3	
fr. L. Sandholm	10.6.54	1.3.74	1.4.76		3	
K. J. Schmidt	14.7.54	1.3.74	1.5.76		3	
fr. L. R. Ahleson	22.8.54	1.3.74	1.4.76		3	
fr. S. H. Karlsson	3.10.54	1.3.74	1.5.76		3	
fr. J. T. H. Petersen	19.2.55	1.3.74	1.3.75		3	
fr. B. Hansen	14.11.55	1.3.74	1.3.76		3	
fr. J. Jørgensen	20.7.56	1.3.74	1.8.76		3	
fr. L. H. Kristensen	26.11.56	1.3.74	1.12.76		3	
fr. A. Sørensen	28.12.52	15.2.74	1.8.76		3	tjf.u.l. 1.4.-30.4.76
fr. K. M. H. Thomsen	28.11.53	16.1.74	1.2.76		3	tjf.u.l. 1.1.-28.2.77
H. E. Würtz	7.11.37	18.3.74	1.4.76		3	
fr. E. A. Seidelin	11.11.45	18.3.74	1.4.76		3	
fr. I. D. Struck	14.1.48	18.3.74	1.4.76		3	
fr. G. B. M. Budek	10.4.54	18.3.74	1.4.76		3	
fr. J. A. Sørensen	22.7.56	18.3.74	1.8.76		3	
fr. L. E. Petersen	9.10.32	1.4.74	1.4.76		3	
fr. B. Lynge	17.7.33	1.4.74	1.4.76		3	tjf.u.l. 1.2.77-
M. Johansson	27.8.53	1.4.74	1.4.76		3	
fr. L. Petersen	1.4.54	1.4.74	1.4.76		3	
fr. J. A. Hejselbæk (½ tj.)	5.7.54	1.2.74	1.2.76		3	tjf.u.l. 1.5.-30.6.77
fr. M. B. E. Jensen	25.8.54	1.4.74	1.5.76		3	og 1.8.77-
fr. G. K. Geer	2.10.54	1.4.74	1.9.76		3	
fr. J. M. Holst	7.2.39	17.4.74	1.5.76		3	
fr. J. Lilleøre	6.8.46	17.4.74	1.5.76		3	

	Født	Kontorist eller indr.	Kontor- assistent II	Kontor- assistent I	Lønramme	Anmærkninger
<i>kontorassistenter af 2. grad)</i>						
H. L. Olsen.....	28.11.46	17.4.74	1.5.76		3	
I. J. L. Blasset.....	2.8.48	17.4.74	1.8.76		3	
K. I. M. Andersen.....	15.12.48	17.4.74	1.6.76		3	
L. B. Christensen.....	25.1.54	17.4.74	1.5.76		3	
B. Zingenberg.....	17.3.54	17.4.74	1.6.76		3	
U. M. Karlsson.....	22.7.55	17.4.74	1.9.76		3	
H. Larsen.....	12.10.56	17.4.74	1.11.76		3	tjf.u.l. 1.6.77-
J. Hansen.....	4.11.56	17.4.74	1.12.76		3	
P. Sutrow.....	1.1.57	17.4.74	1.1.77		3	
E. S. Brenøe-Hansen.....	21.11.31	1.5.74	1.6.76		3	
E. H. L. Pedersen.....	25.2.33	1.5.74	1.8.76		3	
I. R. A. Hansen.....	11.9.36	1.5.74	1.12.76		3	
I. S. Ankersen.....	4.2.41	1.5.74	1.5.76		3	
Hansen.....	15.10.41	1.5.74	1.5.76		3	
N. Ø. Pedersen (½ tj.).....	5.3.48	1.5.74	1.12.76		3	
A. S. Sedivy.....	7.6.50	1.5.74	1.5.76		3	
L. B. Christensen.....	10.2.51	1.5.74	1.5.76		3	
S. Davidsen.....	29.3.52	1.5.74	1.5.76		3	
B. N. Dirchsen.....	9.5.55	1.5.74	1.9.76		3	
H. Petersen.....	10.10.55	1.5.74	1.5.76		3	
B. B. Nielsen.....	22.2.56	1.5.74	1.5.76		3	
T. K. Nielsen.....	8.1.36	16.5.74	1.7.76		3	
H. E. N. Fogtmann.....	8.3.39	16.5.74	1.6.76		3	
I. M. Fugmann.....	29.6.40	16.5.74	1.6.76		3	
K. Olsen.....	11.2.47	16.5.74	1.6.76		3	
A. E. Jarlkov.....	2.9.49	16.5.74	1.7.76		3	
B. Krandorf (½ tj.).....	14.7.50	16.5.74	1.6.76		3	
A. B. Kristiansen.....	1.10.52	16.5.74	1.6.76		3	
A. M. de Krak.....	12.4.53	16.5.74	1.12.76		3	
K. Primdorf.....	4.9.53	16.5.74	1.6.76		3	
H. Sørensen.....	12.10.53	16.5.74	1.6.76		3	
M. I. Billing.....	12.9.57	16.5.74	1.10.77		3	
J. Y. Thorup (½ tj.).....	31.8.43	1.6.74	1.7.76		3	
K. Threms.....	28.2.47	1.6.74	1.6.76		3	
K. Christiansen.....	15.11.47	1.6.74	1.6.76		3	
M. B. Larsen.....	21.3.51	1.6.74	1.6.76		3	
V. Jensen.....	1.9.52	1.6.74	1.6.76		3	
K. Kristiansen.....	11.11.52	1.6.74	1.6.76		3	
H. R. Nielsen.....	7.7.54	1.6.74	1.6.76		3	
H. L. Jørgensen.....	9.7.55	1.6.74	1.6.76		3	
U. Jacobsen.....	3.12.55	1.6.74	1.6.76		3	
M. S. Nielsen.....	14.1.57	1.6.74	1.2.77		3	
P. A. Jensen.....	2.7.57	1.6.74	1.8.77		3	
B. Busch.....	17.1.55	15.2.74	1.3.76		3	tjf.u.l. 1.3.-30.6.77
H. Pedersen.....	27.9.33	1.7.74	1.7.76		3	
L. Kallehaug.....	30.4.53	1.7.74	1.5.76		3	
M. A. Christensen.....	2.5.53	1.7.74	1.7.76		3	
B. H. Novakovic.....	18.8.54	1.7.74	1.7.76		3	
V. Strid.....	28.9.56	1.7.74	1.10.76		3	
S. L. Saaby.....	16.2.57	1.7.74	1.3.77		3	
A. T. Adelvard.....	23.3.57	1.7.74	1.4.77		3	
C. G. Refstrup.....	8.4.57	1.7.74	1.5.77		3	
B. I. Sørensen.....	26.1.34	16.7.74	1.8.76		3	
A. Jensen.....	10.3.34	16.7.74	1.8.76		3	

	Født	Kontorist eller indtr.	Kontor- assistent II	Kontor- assistent I	Lønramme	Anmærkninger
<i>(kontorassistenter af 2. grad)</i>						
fr. M. Andersen.....	3.2.52	16.7.74	1.8.76		3	
fr. M. R. J. Nielsen (½ tj.).....	10.6.52	16.7.74	1.8.76		3	
fr. A. B. Jensen.....	26.2.54	16.7.74	1.1.77		3	
M. E. Nielsen.....	19.9.55	16.7.74	1.8.76		3	
H. Lind.....	10.4.56	16.7.74	1.7.77		3	
fr. J. Hansen.....	29.7.56	16.7.74	1.8.76		3	
fr. P. Stumpe.....	4.9.56	16.7.74	1.10.76		3	
P. B. Ingvarsten.....	26.2.57	16.7.74	1.3.77		3	
S. B. Munkeboe.....	22.7.57	16.7.74	1.8.77		3	
fr. E. P. Nielsen.....	21.5.56	17.4.74	1.6.76		3	tjf.u.l. 1.9.-30.11.76
fr. A. J. Svendsen.....	19.6.34	1.8.74	1.8.76		3	
fr. T. B. Marin.....	7.10.44	1.8.74	1.8.76		3	
fr. E. E. Andersen.....	18.2.51	1.8.74	1.8.76		3	
J. W. Jensen (½ tj.).....	14.4.51	1.8.74	1.8.76		3	
fr. G. M. Therkildsen.....	13.9.53	1.8.74	1.11.76		3	
fr. C. L. Petersen.....	19.2.55	1.8.74	1.8.76		3	
fr. J. H. Olsen.....	28.5.55	1.8.74	1.9.76		3	
fr. N. B. Jakobsen.....	18.2.56	1.8.74	1.8.76		3	
fr. P. Høgsdorf.....	11.7.56	1.8.74	1.8.76		3	
E. R. Hansen.....	23.9.56	1.8.74	1.10.76		3	
fr. E. B. Jensen.....	30.9.56	1.8.74	1.10.76		3	
fr. B. Køhler.....	22.12.56	1.9.73	1.1.77		3	tjf.u.l. 1.3.75-31.1.76
fr. L. Nielsen.....	1.1.57	1.8.74	1.1.77		3	
fr. D. Anderson.....	16.1.57	1.8.74	1.2.77		3	
fr. B. L. Sørensen.....	5.2.57	1.8.74	1.3.77		3	
fr. E. Pedersen.....	26.2.57	1.8.74	1.3.77		3	
fr. B. V. Rasmussen.....	26.3.57	1.8.74	1.4.77		3	
H. Larsen.....	2.4.57	1.8.74	1.5.77		3	
fr. S. M. Nikolajsen.....	26.4.57	1.8.74	1.5.77		3	
fr. A. Olsen (½ tj.).....	14.5.57	1.8.74	1.6.77		3	
fr. L. Tygesen.....	2.6.57	1.8.74	1.7.77		3	
fr. S. M. Selvig.....	19.8.57	1.8.74	1.9.77		3	
K. H. Kjeldgaard.....	9.11.50	16.8.74	1.9.76		3	
fr. L. U. Sørensen (½ tj.).....	1.1.54	16.8.74	1.3.77		3	
fr. K. A. Nielsen.....	7.2.54	16.8.74	1.9.76		3	
J. Andersen.....	10.3.55	16.8.74	1.9.76		3	
N. E. Sørensen.....	19.1.56	16.8.74	1.9.76		3	tjf.u.l. 1.8.77-
fr. J. K. Kristensen.....	7.9.56	16.8.74	1.12.76		3	
K. E. Petersen.....	5.10.56	16.8.74	1.11.76		3	
fr. M. E. Pedersen.....	8.11.56	16.8.74	1.12.76		3	
fr. D. S. Bramlev.....	15.11.56	16.8.74	1.12.76		3	
fr. K. Pedersen.....	22.11.56	16.8.74	1.12.76		3	
fr. B. L. Parknov.....	29.11.56	16.8.74	1.12.76		3	
fr. A. Frandsen.....	16.12.56	16.8.74	1.6.77		3	tjf.u.l. 1.10.77-
fr. G. R. Sørensen.....	5.1.57	16.8.74	1.2.77		3	
fr. L. Nielsen.....	19.5.57	16.8.74	1.6.77		3	
fr. L. S. Larsen.....	16.6.57	16.8.74	1.7.77		3	
fr. M. Olesen.....	7.9.57	16.8.74	1.10.77		3	
fr. L. H. Hansen.....	12.5.48	1.9.74	1.11.76		3	
J. S. Jensen.....	13.6.51	1.9.74	1.9.76		3	tjf.u.l. 1.9.77-
fr. Y. S. Bøgh-Jensen.....	27.1.54	1.9.74	1.10.76		3	
fr. S. P. Jakobsen.....	9.12.54	1.9.74	1.10.76		3	
fr. I. B. Madsen.....	16.2.55	1.9.74	1.9.76		3	
fr. L. Schnell.....	2.4.55	1.9.74	1.9.76		3	
fr. K. B. Agerskov (½ tj.).....	13.12.55	1.9.74	1.12.76		3	

	Født	Kontorist ell.:r inodr.	Kontor- assistent II	Kontor- assistent I	Lønramme	Anmærkninger
<i>kontorassistenter af 2. grad)</i>						
r. D. H. Thorming	21.2.56	1.9.74	1.9.76		3	
r. K. Lilleris	20.11.56	1.9.74	1.12.76		3	
r. K. E. Olsen	6.12.56	1.9.74	1.1.77		3	
r. P. Rylander	24.12.56	1.9.74	1.1.77		3	
C. Hansen	12.1.57	1.9.74	1.2.77		3	
A. K. Zobbe	16.3.57	1.9.74	1.4.77		3	
r. C. M. Midskov	7.5.57	1.9.74	1.6.77		3	
r. H. V. Larsen	8.6.57	1.9.74	1.7.77		3	
r. S. Christensen	7.9.57	1.9.74	1.10.77		3	
r. J. D. Skafte	16.9.57	1.9.74	1.10.77		3	
r. H. Sorensen	9.2.46	16.9.74	1.11.76		3	
r. A. M. Olsson	7.9.49	16.9.74	1.10.76		3	
r. L. W. Hinge	30.12.52	16.9.74	1.11.76		3	
r. M. L. I. Møller (½ tj.)	19.5.54	16.9.74	1.10.76		3	tjf.u.l. 1.8.77-
r. B. Bojsen	23.8.54	16.9.74	1.11.76		3	
r. E. T. Hansen	2.9.55	16.9.74	1.6.77		3	
r. H. S. Christensen	17.10.55	16.9.74	1.3.77		3	
r. L. Olsen	8.7.56	16.9.74	1.10.76		3	
r. G. E. J. Petersen	26.9.56	16.9.74	1.10.76		3	
r. E. Nielsen	16.2.57	16.9.74	1.3.77		3	
r. G. Jensen	28.2.57	16.9.74	1.5.77		3	
Hansen	25.4.57	16.9.74	1.5.77		3	
r. R. Nygaard	25.4.57	16.9.74	1.5.77		3	
r. C. A. Olesen	2.5.57	16.9.74	1.6.77		3	
r. K. Jensen	5.5.57	16.9.74	1.6.77		3	
r. L. Andersen	26.5.57	16.9.74	1.6.77		3	tjf.u.l. 1.8.77-
r. J. H. Rasmussen	31.5.57	16.9.74	1.6.77		3	
r. V. Wilhelmsen	21.9.57	16.9.74	1.10.77		3	
r. A. Lindersson (½ tj.)	11.8.45	1.10.74	1.11.76		3	
C. Jensen	23.3.50	1.10.74	1.11.76		3	tjf.u.l. 1.9.77-
r. M. S. Toff	24.9.51	1.10.74	1.10.76		3	
r. H. V. Tvarnø (½ tj.)	6.11.51	1.10.74	1.1.77		3	
r. E. M. Nielsen	11.8.53	1.10.74	1.10.76		3	
r. S. G. Martin	14.2.54	1.10.74	1.3.76		3	
r. C. Andersen	6.3.54	1.10.74	1.10.76		3	tjf.u.l. 1.9.77-
r. L. Ø. Justesen (½ tj.)	12.3.55	1.10.74	1.10.76		3	tjf.u.l. 1.9.77-
Honoré	18.5.55	1.10.74	1.10.76		3	
r. A. V. Nielsen	28.11.55	1.10.74	1.3.77		3	
r. S. K. Pedersen	28.11.55	1.10.74	1.10.76		3	
r. S. Overbye	30.11.55	1.10.74	1.10.76		3	
r. B. H. Klausen	22.8.56	1.10.74	1.10.76		3	
r. H. M. E. Møller	13.3.57	1.10.74	1.4.77		3	
r. S. J. Isaksen	20.3.57	1.10.74	1.4.77		3	
r. J. S. Bech	28.3.57	1.10.74	1.4.77		3	
r. Y. Christensen	30.4.57	1.10.74	1.5.77		3	
r. S. Ladegaard	9.5.57	1.10.74	1.6.77		3	
r. H. E. K. Jensen	24.6.57	1.10.74	1.7.77		3	
r. S. Christensen	29.7.57	1.10.74	1.8.77		3	
Pedersen	13.9.57	1.10.74	1.10.77		3	
r. E. Corval	6.8.49	16.10.74	1.11.76		3	
r. B. H. H. Rose	22.3.50	16.10.74	1.11.76		3	
r. S. Nordahl	18.1.53	16.10.74	1.1.77		3	
r. A. M. K. Hansen	10.11.53	16.10.74	1.11.76		3	tjf.u.l. 1.7.77-
r. N. I. Stegmann	1.12.53	16.10.74	1.11.76		3	
r. H. K. Tanggaard	4.4.54	16.10.74	1.3.77		3	

	Født	Kontorist eller indtr.	Kontor- assistent II	Kontor- assistent I	Lønramme	Anmærkninger
<i>(kontorassistenter af 2. grad)</i>						
fr. H. Lous	29.7.54	16.10.74	1.11.76		3	
fr. S. E. Jensen	9.11.55	16.10.75	1.11.76		3	
fr. S. K. Hoe	12.11.55	16.10.74	1.11.76		3	
fr. I. J. Mogensen	18.12.56	16.10.74	1.1.77		3	
fr. M. Nielsen	7.5.57	16.10.74	1.6.77		3	
E. Terp	13.7.57	16.10.74	1.8.77		3	
fr. R. Kemner	4.9.57	16.10.74	1.10.77		3	
fr. E. Tribler	8.2.47	1.11.74	1.12.76		3	
J. S. Nielsen	8.9.47	1.11.74	1.11.76		3	
fr. M. Mehlbye (½ tj.)	17.12.53	1.11.74	1.2.77		3	
fr. A. Petersen	25.3.54	1.11.74	1.11.76		3	
fr. J. Christensen	29.4.55	1.11.74	1.1.77		3	
fr. V. W. Hansen	23.11.55	1.11.74	1.1.77		3	
fr. J. Rasmussen	22.12.56	1.11.74	1.7.77		3	
fr. J. F. Petersen	8.1.57	1.11.74	1.2.77		3	
fr. H. I. Madsen	29.1.57	1.11.74	1.2.77		3	
fr. L. Rasmussen	8.3.57	1.11.74	1.4.77		3	
fr. L. Horn	10.3.57	1.11.74	1.4.77		3	
fr. J. A. Nielsen	25.3.57	1.8.74	1.4.77		3	tjf.u.l. 1.4.-30.6.76
fr. S. Sørensen	22.8.57	1.11.74	1.9.77		3	
fr. A. C. R. Jacobsen	26.3.48	1.12.74	1.12.76		3	
fr. A. Andersen	10.2.55	1.12.74	1.12.76		3	
fr. S. K. Larsen	1.9.55	1.12.74	1.1.77		3	
fr. B. S. Mørch	10.11.55	1.12.74	1.12.76		3	
fr. U. Sørensen	10.4.56	1.12.74	1.5.76		3	
fr. A. E. Kongensgaard	16.6.56	1.12.74	1.5.77		3	
fr. B. J. M. R. Olsen	21.6.56	1.12.74	1.12.76		3	
fr. H. Axelsen	2.3.57	1.12.74	1.4.77		3	
fr. L. B. Knudsen	21.3.57	1.12.74	1.4.77		3	
fr. S. L. Jensen	11.7.57	1.12.74	1.8.77		3	
fr. J. Johansson	25.7.57	1.12.74	1.8.77		3	
fr. P. O. Rasmussen	12.12.54	16.10.74	1.11.76		3	tjf.u.l. 1.8.-30.9.77
fr. M. I. Witting	15.11.48	1.1.75	1.5.77		3	
B. G. Larsen	25.10.50	1.1.75	1.1.77		3	
fr. B. H. Hornemann	25.6.56	1.12.74	1.7.76		3	tjf.u.l. 1.1.-21.1.77
fr. B. L. Kristensen	18.1.57	1.1.75	1.2.77		3	
fr. S. From	7.2.57	1.1.75	1.3.77		3	
fr. A. Haahr	22.3.57	1.1.75	1.4.77		3	
fr. A. Hjermand	19.5.57	1.1.75	1.6.77		3	
fr. A. R. Jensen	24.5.57	1.1.75	1.6.77		3	
B. V. Nielsen	23.6.57	1.1.75	1.7.77		3	
fr. L. Basse	13.9.44	1.2.75	1.2.77		3	
fr. A. Schademan	22.1.55	1.5.74	1.5.76		3	tjf.u.l. 1.8.76-30.4.77
L. B. Sørensen	20.7.55	1.2.75	1.2.77		3	
F. Petersen-Paaske	24.8.55	1.2.75	1.2.77		3	
fr. A. F. Rasmussen	17.9.55	1.2.75	1.2.77		3	
fr. S. B. Nielsen	28.8.56	1.2.75	1.8.77		3	
fr. M. M. Nielsen	27.10.56	1.2.75	1.2.77		3	
R. Lammers	17.6.57	1.2.75	1.7.77		3	
fr. H. Petersen	4.7.57	1.2.75	1.8.77		3	
B. W. Sørensen	30.8.56	16.10.74	1.11.76		3	tjf.u.l. 1.3.-30.6.77
fr. G. E. Wifstrand	24.12.37	1.3.75	1.3.77		3	
fr. V. A. Helmnæs	7.10.49	1.3.75	1.4.77		3	
fr. S. T. Kjær	16.3.52	1.3.75	1.6.77		3	

	Født	Kontorist eller indr.	Kontor- assistent II	Kontor- assistent I	Lønramme	Anmærkninger
<i>kontorassistenter af 2. grad)</i>						
r. M. Pedersen	11.5.53	1.3.75	1.3.77		3	
r. G. Larsen	29.6.54	1.3.75	1.9.75		3	
r. G. M. B. Olsen	7.11.55	1.3.75	1.8.77		3	
r. A. G. Sørensen	8.2.56	1.3.75	1.3.77		3	
r. L. Bang	26.7.56	1.3.75	1.4.77		3	
r. A. L. W. Kjær	13.8.56	1.3.75	1.3.77		3	
r. K. B. Christensen	4.11.56	1.3.75	1.3.77		3	
r. L. S. Hansen	10.7.28	1.4.75	1.4.77		3	
r. G. Andersen	7.3.38	1.4.75	1.5.77		3	
r. B. Olsen	27.1.40	1.4.75	1.4.77		3	
r. J. M. Lendal	6.12.47	1.3.75	1.7.77		3	tjf.u.l. 1.4.-30.4.77
r. L. B. Jensen (½ tj.)	19.9.48	1.4.75	1.9.77		3	
. C. Kristiansen	30.11.50	1.4.75	1.4.77		3	
r. J. Jensen	24.12.51	1.4.75	1.4.77		3	
l. E. Olsen	10.5.56	1.4.75	1.5.77		3	
r. J. Aagaard	13.5.56	1.4.75	1.7.77		3	
l. V. Rasmussen	16.9.56	1.4.75	1.4.77		3	
r. A. Hansen	1.11.56	1.4.75	1.4.77		3	tjf.u.l. 1.7.77-
r. J. N. Nielsen	3.4.57	1.4.75	1.5.77		3	
r. L. M. Gerdes	22.9.57	1.4.75	1.10.77		3	
r. J. B. Jensen	13.12.38	1.5.75	1.5.77		3	
r. S. R. Pedersen	2.10.43	1.5.75	1.5.77		3	
r. S. Olsen	12.9.44	1.5.75	1.5.77		3	
r. S. Lauge (½ tj.)	7.3.45	1.5.75	1.5.77		3	
r. B. D. Andersen	12.1.56	1.5.75	1.5.77		3	
r. M. Berg	18.2.56	1.5.75	1.5.77		3	
r. K. B. Jakobsen	27.4.56	1.5.75	1.5.77		3	
r. J. Christensen	14.7.56	1.5.75	1.5.77		3	
r. H. Bue	15.1.57	1.5.75	1.5.77		3	
r. K. M. Johnsen	23.1.57	1.5.75	1.5.77		3	
r. A. Larsen	17.4.57	1.5.75	1.6.77		3	
r. K. R. Ebak	27.4.57	1.5.75	1.5.77		3	
r. B. W. Rasmussen	30.7.57	1.5.75	1.8.77		3	
r. T. K. Jacobsen	23.9.32	1.6.75	1.6.77		3	
r. L. L. Jørgensen	6.12.52	1.6.75	1.6.77		3	
r. P. Svensson	12.12.52	1.6.75	1.6.77		3	
l. J. J. Petersen	12.12.53	1.6.75	1.8.77		3	
r. A. Jahn	5.2.54	1.6.75	1.6.77		3	
. E. Pedersen	16.3.55	1.6.75	1.6.77		3	
r. S. B. Jensen	27.3.55	1.6.75	1.8.77		3	
r. I. M. P. Jensen	17.6.55	1.6.75	1.6.77		3	
r. M. E. Gottschalch	17.3.56	1.6.75	1.6.77		3	
r. V. E. Gaarde	3.4.57	1.6.75	1.8.77		3	
r. H. I. Rasmussen	16.7.57	1.6.75	1.8.77		3	
l. Jensen	25.8.57	1.6.75	1.9.77		3	
l. E. Kristensen	18.9.57	1.6.75	1.10.77		3	
r. P. Kristoffersen	10.8.57	1.7.75	1.9.77		3	
l. Frederiksen	15.2.57	1.8.75	1.8.77		3	
r. M. Stockmann	1.11.36	1.9.75	1.6.77		3	
r. A. G. Andersen	10.12.54	1.9.75	1.9.77		3	
r. A. Jensen (½ tj.)	18.11.56	1.9.75	1.9.77		3	
l. E. Rosenbjerg	7.4.57	1.9.75	1.9.77		3	
r. B. H. S. Torp	30.8.26	1.10.75	1.10.77		3	
r. L. V. Christoffersen	6.7.44	1.10.75	1.6.77		3	

Jernbanepostkontorerne.

Kontor og personale	Lønramme	Ancien-nitetsnr.	Kontor og personale	Lønramme	Ancien-nitetsnr.
Jernbanepostkontor 1.			Jernbanepostkontor 2.		
Lr. 34 + ST 900			Lr. 34 + ST 900		
postmester E. F. Jørgensen.....	34	41	postmester K. N. Kaptain	34	42
overkontrollør E. Poulsen.....	27	177	overkontrollør S. M. W. Häuser.....	27	175
kontrollør K. E. Jensen.....	22	141	kontrollør A. J. Andersen.....	21	146
— K. E. Holmsgaard.....	21	316	— H. J. Christensen.....	21	183
— B. Tellefsen.....	21	499	— T. S. Højgaard.....	22	485
overassistent F. la Cour Nielsen.....	17	204	overassistent L. P. Sørensen.....	17	88
			— K. J. Bertelsen.....	17	395
kontorassistent I fr. R. J. Jensen (f. 4.5.26, kontorist 1.11.50, kontorassistent II 1.4.56, kontorassistent I 1.4.62)	12		kontorassistent I fr. E. M. Christensen (f. 1.4.12, kontorist 1.4.36, kontorassistent II 1.4.48, kontorassistent I 1.4.62)	12	
kontorassistent I fr. V. M. Rømer (f. 16.12.46, kontorassistent II 1.3.69, kontorassistent I 1.10.72, (½ tj.))	7		kontorassistent I fr. U. B. Eriksen (f. 22.6.32, kontorist 1.7.53, kontorassistent II 1.4.58, kontorassistent I 1.4.63, (½ tj.))	7	
kontorassistent I fr. N. I. Aakerman (f. 9.12.50, indtrådt 1.4.71, kontorassistent II 1.5.73, kontorassistent I 1.11.73) (½ tj.)	7		kontorassistent I fr. E. Kristensen (f. 15.7.33, konto.ist 1.8.54, kontorassistent II 1.4.58, kontorassistent I 1.4.63)	12	
kontorassistent II fr. J. Frikov (f. 26.4.56, indtrådt 1.8.73, kontorassistent II 1.5.76).....	3		kontorassistent I fr. C. I. B. Clausen (f. 25.6.51, kontorassistent II 1.4.72, kontorassistent I 1.8.72) (½ tj.).....	7	

Personalet ved jernbanepostkontor 1 har bopæl i København, og personalet ved jernbanepostkontor 2 har bopæl i Fredericia.

Det københavnske postområde.

Kontor og personale	Ancien- nits- nr.	Kontor og personale	Ancien- nits- nr.
Avispostkontoret , lr. 34 + ST 900 postmester H. M. Jensen, R.....	21	Gentofte postkontor , lr. 31, (henføres ved ledighed til lr. 29). postmester S. W. Jensen.....	49
København lufthavn postkontor , lr. 34, postmester P. E. Jensen, R.....	32	Glostrup postkontor , lr. 34 + ST 900, postmester A. P. C. Jørgensen, R.....	23
Omkarteringspostkontoret , lr. 36 + ST 1.200 postmester P. E. L. Søndergaard, R.....	8	Greve Strand postkontor , lr. 29, postmester H. S. Eriksen.....	105
Postvæsenets oplysningskontor og returpost- kontoret , lr. 32 postmester V. B. Andreasen, R.....	28	Hellerup postkontor , lr. 32, postmester E. J. Pedersen.....	69
Pakkepostkontoret , lr. 34 + ST 900 postmester C. E. Blandfort.....	9	Herlev postkontor , lr. 32, postmester S. L. Kristensen.....	81
Postkørselskontoret , lr. 34 + ST 900 driftsbestyrer K. V. Andersen, R.....	28	Holte postkontor , lr. 26, postmester J. E. Christiansen.....	51
Toldpostkontoret , lr. 34 + ST 900 postmester W. B. Møller, R.....	15	Hvidovre postkontor , lr. 32, postmester G. V. J. Jensen.....	75
Købmagergades postkontor , lr. 36 postmester G. L. Christensen, R ¹	1	Kastrup postkontor , lr. 32, postmester K. M. Ulriksen, R.....	32
Vesterbro postkontor , lr. 36, postmester A. G. Bjerre.....	12	Klampenborg postkontor , lr. 22, (henføres ved ledighed til lr. 21). postmester F. E. W. Povlsen.....	31
Østerbro postkontor , lr. 34 + ST 900, postmester W. A. N. Horn, R.....	10	Lyngby postkontor , lr. 34, postmester Erik Thorup, R.....	39
Nørrebro postkontor , lr. 34, postmester A. Pedersen, R.....	14	Nærum postkontor , lr. 25, postmester A. Delfs-Jensen.....	186
Sønderbro postkontor , lr. 34 + ST 900, postmester H. Andersen.....	34	Rødovre postkontor , lr. 34, postmester V. A. Frederiksen.....	37
Frederiksberg postkontor , lr. 34, postmester C. B. Jansen, R.....	7	Skovlunde postkontor , lr. 25, postmester Henning Mortensen.....	39
Valby postkontor , lr. 34, postmester S. A. Dalgaard.....	53	Søborg postkontor , lr. 32, postmester H. E. Allert.....	17
Nordvestkvarterets postkontor , lr. 32, postmester E. Mortensen.....	13	Tåstrup postkontor , lr. 31, postmester H. M. R. Sørensen.....	70
Sydvestkvarterets postkontor , lr. 29, postmester V. T. Sørensen.....	85	Vanløse postkontor , lr. 31, postmester H. B. Mondrup, R.....	4
Albertslund postkontor , lr. 31, postmester E. Svane.....	104	Vedbæk postkontor , lr. 25, postmester H. A. Hviid-Christensen.....	188
Bagsværd postkontor , lr. 29, postmester N. A. Adsbøl.....	91	Virum postkontor , lr. 29, postmester H. E. Rasmussen.....	64
Ballerup postkontor , lr. 34, postmester E. E. Knudstrup.....	48	Værløse postkontor , lr. 25, postmester J. R. Thomassen.....	95
Brønshøj postkontor , lr. 32, postmester O. M. A. Harbild, R.....	6	Indleveringspostkontor 1 , lr. 26, (henføres ved ledighed til lr. 25). postmester A. Dalgaard.....	84
Charlottenlund postkontor , lr. 31, postmester P. E. Karlson.....	14	Indleveringspostkontor 2 , lr. 25, postmester H. Husum.....	17
Dragør postkontor , lr. 25, postmester fr. E. Bøgsted.....	92	Indleveringspostkontor 3 , lr. 26, postmester.....	
Farum postkontor , lr. 25, postmester B. P. Villumsen.....	106		

Kontor og personale	Ancien- nitets- nr.	Kontor og personale	Ancien- nitets- nr.
Indleveringspostkontor 4 , lr. 25, (henføres ved ledighed til lr. 22). postmester P. M. Dyhrfeldt.....	50	Indleveringspostkontor 27 , lr. 25, postmester K. Nørgaard.....	183
Indleveringspostkontor 5 , lr. 25, postmester E. C. G. Hansen.....	142	Indleveringspostkontor 28 , lr. 25, postmester K. A. Knudsen.....	46
Indleveringspostkontor 6 , lr. 25, postmester Herbert Mortensen.....	139	Indleveringspostkontor 29 , lr. 25, postmester E. B. T. Uhre.....	52
Indleveringspostkontor 7 , lr. 22, postmester H. A. Holst.....	78	Indleveringspostkontor 30 , lr. 25, postmester P. A. Jørgensen.....	163
Indleveringspostkontor 8 , lr. 21, postmester.....		Indleveringspostkontor 31 , lr. 25, postmester J. Egeblad.....	54
Indleveringspostkontor 9 , lr. 26, postmester P. K. S. Mortensen.....	104	Indleveringspostkontor 32 , lr. 21, postmester G. D. Sørensen.....	295
Indleveringspostkontor 10 , lr. 26, postmester A. Nielsen.....	122	Indleveringspostkontor 33 , lr. 21, postmester J. F. Pedersen.....	329
Indleveringspostkontor 11 , lr. 25, postmester P. H. F. Nielsen.....	164	Indleveringspostkontor 34 , lr. 22, postmester fr. I. B. Nielsen.....	115
Indleveringspostkontor 12 , lr. 25, postmester J. L. Jegsmark.....	36	Indleveringspostkontor 35 , lr. 21, postmester N. T. Rasmussen.....	71
Indleveringspostkontor 13 , lr. 25, (henføres ved ledighed til lr. 22). postmester P. A. Petersen.....	97	Indleveringspostkontor 36 , lr. 22, postmester fr. E. Larsen.....	16
Indleveringspostkontor 15 , lr. 26, postmester.....		Indleveringspostkontor 37 , lr. 21, postmester H. J. Steg.....	89
Indleveringspostkontor 16 , lr. 25, postmester.....		Indleveringspostkontor 38 , lr. 21, postmester.....	
Indleveringspostkontor 17 , lr. 25, postmester.....		Indleveringspostkontor 41 , lr. 21, postmester.....	
Indleveringspostkontor 18 , lr. 21, postmester Egon Thorup.....	188	Indleveringspostkontor 42 , lr. 21, postmester T. Juul.....	81
Indleveringspostkontor 19 , lr. 25, (henføres ved ledighed til lr. 22). postmester M. F. Petersen.....	53	Indleveringspostkontor 44 , lr. 21, postmester K. R. Flarup.....	326
Indleveringspostkontor 20 , lr. 25, postmester K. V. J. Karlsson.....	77	Indleveringspostkontor 45 , lr. 21, postmester.....	
Indleveringspostkontor 21 , lr. 29, (henføres ved ledighed til lr. 25). postmester K. Garmer, R.....	25	Indleveringspostkontor 46 , lr. 21, postmester fr. L. Gug.....	162
Indleveringspostkontor 22 , lr. 25, (henføres ved ledighed til lr. 22). postmester L. M. K. Larsen.....	34	Indleveringspostkontor 47 , lr. 21, postmester A. P. Binder.....	147
Indleveringspostkontor 24 , lr. 25, postmester B. S. Holm.....	147	Indleveringspostkontor 48 , lr. 21, postmester S. A. H. Andersen.....	120
Indleveringspostkontor 25 , lr. 25, postmester.....		Indleveringspostkontor 49 , lr. 22, postmester E. Scherling.....	105
Indleveringspostkontor 26 , lr. 21, postmester S. A. Hansen.....	148	Indleveringspostkontor 51 , lr. 21, postmester J. A. N. Nielsen.....	328
		Indleveringspostkontor 52 , lr. 25, postmester R. J. Hakonsen.....	197

Personale	Kontor	Lønramme	Ancien-nitetsnr.	Personale	Kontor	Lønramme	Ancien-nitetsnr.
Inspektører.				<i>(kontrollører)</i>			
E. Storgaard.....	omk	29	84	H. M. Andreasen.....	Hot	21	109
Overkontrollører.				N. Oechsler.....	Brh	22	114
C. Möllerström.....	kør	25	59	J. O. Olufsen.....	af	21	126
V. O. O. Christensen.....	omk	27	75	E. C. J. Pedersen.....	ap	21	140
E. V. Krogh-Madsen.....	V	27	80	H. H. Stokkendal.....	Van	21	142
H. G. D. Hansen.....	K	28	81	L. G. Nielsen.....	N	21	143
G. H. Andersen.....	Gl	27	98	P. B. Ibsen.....	V	21	144
K. R. Andersen.....	tol	25	103	E. G. Hansen.....	Søb	22	151
T. H. Lorentzen.....	Ø	27	124	H. H. M. Marcussen.....	omk	21	163
P. W. Eriksen.....	N	25	128	T. M. Nielsen.....	Ø	20	176
K. Zifeldt.....	luh	25	129	P. G. F. Rasmussen.....	V	21	177
J. Vestergaard.....	pkp	27	136	V. Meilby.....	Gl	21	178
H. Søderquist.....	Vby	24	144	H. C. Dehnfeld.....	Ksa	22	184
E. Thygesen.....	Rdo	24	153	E. Petersen.....	Van	21	186
O. Bækgaard.....	omk	25	160	K. O. Christensen.....	ap	21	187
E. E. Jensen.....	omk	25	166	I. J. Vikkelsø.....	Ksa	21	189
A. O. Pihl.....	opl	24	167	P. Kjær.....	Brh	21	196
H. Petersen.....	Ly	25	168	T. S. Krog.....	pkp	21	197
P. L. Hansen.....	omk	24	171	H. H. Andersen.....	omk	21	201
S. E. Hansen.....	K	24	180	T. P. Kromann.....	K	22	203
J. V. Jensen.....	Ba	24	194	M. H. Petersen.....	omk	21	205
P. K. Hansen.....	ap	25	206	E. V. Pedersen.....	K	22	206
H. V. Jensen.....	F	25	207	C. K. Jensen.....	Rdo	21	207
Post- og telegrafkasserere.				J. Basse.....	V	21	222
H. K. S. Nielsen.....	V	29	86	J. K. C. Olsen.....	Ø	21	227
J. V. Matthiesen.....	K	24	18	E. V. Huus.....	Alb	22	232
Kontrollører.				B. Hamann.....	Ch	21	236
fr. E. Bomholt.....	Gj	21	35	C. F. Kofoed-Jensen.....	N	21	239
C. L. Jensen.....	tol	21	37	V. B. Andersen.....	omk	21	241
C. F. Jensen.....	K	21	55	C. M. Jørgensen.....	omk	21	256
B. Bursaa.....	Hé	22	57	H. Horn-Jensen.....	NV	22	259
G. H. Kjærbye.....	Ly	21	58	K. O. Vestergaard.....	pkp	21	260
R. V. Breddam.....	K	21	64	V. Ry.....	Bav	21	263
J. Nielsen.....	Ø	21	65	N. O. Sønder.....	Hl	21	267
H. P. Truelsen.....	omk	21	67	K. I. L. Petersen.....	NV	21	272
G. V. Bransmark.....	K	21	70	H. E. Lassen.....	kør	21	274
P. A. Hansen.....	omk	22	77	K. A. Sørensen.....	Vby	21	275
K. V. Rømer.....	omk	22	83	H. Dalgaard.....	K	20	310
K. A. Andersen.....	Ø	21	84	L. Olsen.....	V	21	311
J. Madsen.....	omk	22	86	L. Christensen.....	Hl	22	312
H. H. Mogensen.....	V	22	98	V. A. A. Kvist.....	omk	21	314
V. E. Andersen.....	omk	21	104	A. M. Bentsen.....	Hvi	22	325
F. E. Breddam.....	Hé	21	106	H. V. Jensen.....	omk	20	330
				K. E. Jensen.....	Vir	21	332
				J. A. Sørensen.....	N	21	337
				K. Andersen.....	Tå	22	346
				C. W. Iversen.....	S	21	347
				P. H. Jakobsen.....	Gl	21	350
				J. Knudsen.....	K	21	359
				K. P. Larsen.....	opl	21	380
				I. W. T. Eskildsen.....	omk	21	382
				E. M. Martinussen.....	omk	21	383
				E. Siig.....	omk	21	385
				H. R. Hansen.....	Søb	21	386
				K. Ingemann.....	omk	21	387
				G. K. Jensen.....	V	21	393

Personale	Kontor	Lønramme	Ancien-nitetsnr.	Personale	Kontor	Ancien-nitetsnr.	
<i>(kontrollører)</i>				<i>(overassistentter)</i>			
fr. E. F. Nielsen	Ly	21	394	fr. I. B. Christensen	Van	103	
J. H. Kristiansen	S	21	407	fr. E. R. Christoffersen	Tå	105	
L. J. Nielsen	F	21	408	B. Mortensen	Hl	106	
V. M. Thomsen	omk	21	409	fr. B. E. Larsen	Brh	108	
J. C. Madsen	K	21	412	fr. L. B. Hansen	pkp	111	
H. Henriksen	S	21	413	E. Rasmussen	Gl	112	
S. E. Jensen	luh	21	414	A. Kristiansen	opl	126	
A. Wiemann-Jensen	Hvi	21	421	L. G. Jensen	omk	128	
H. Hansen	omk	21	425	fr. A. L. Johansen	10	129	
R. Sahl	SV	21	428	M. G. B. S. Jensen	V	134	
C. B. Christensen	ap	21	429	P. E. Rasmussen	Gj	141	
P. Kær	F	21	443	K. Eriksen	ap	144	
E. J. B. Hansen	V	20	445	fr. N. A. Jakobsen	F	146	
J. Christensen	K	21	449	fr. E. K. Nielsen	Ch	152	
M. P. Irgens	Gsa	21	462	A. Fabricius	Ø	157	
V. A. Strøm	K	21	468	P. S. Nissen	opl	178	
L. R. Andersen	opl	21	471	H. T. Jørgensen	Ly	181	
A. Larsen	Vby	21	475	K. Ø. Kristensen	omk	183	
P. Kristiansen	omk	20	477	E. N. Sørensen	Vær	185	
O. T. Hansen	tol	21	480	fr. I. L. Jæger	Fm	187	
A. M. E. Zimmermann	K	20	492	K. A. J. Andersen	Alb	202	
P. Johansen	ap	20	516	fr. B. I. Pedersen	Tå	203	
B. Hansen	Gl	20	518	J. K. Christensen	Rdo	207	
S. Hjortshøj	luh	21	528	fr. E. B. Andersen	N	217	
S. V. J. Dyg	omk	21	542	K. E. Sørensen	omk	224	
V. M. Christensen	Tå	21	560	E. Mikkelsen	luh	226	
H. Strunge	af	21	565	fr. V. U. Jespersen	tol	243	
B. M. Nielsen	Ba	21	568	fr. K. I. Christiansen	Ly	261	
M. P. Sørensen	opl	21	569	fr. K. E. Nørgaard	K	270	
A. S. Nielsen	kør	21	571	fr. A. Christensen	Ba	274	
				fr. B. M. Jørgensen	Ba	279	
				fr. K. J. Andersen	Vir	284	
				J. S. Madsen	Hl	286	
				fr. C. F. Boisen (½ tj.)	Hot	287	
				H. Beck	N	292	
				fr. K. Moos	Ly	299	
				fr. E. Grube	Hvi	302	
				fr. A. Kjæmpe	N	303	
				fr. J. L. Christensen	ap	306	
				fr. K. R. Bjørnsgaard	Søb	307	
				J. Munch-Kofoed	Ø	308	
				K. K. Sørensen	Hl	312	
				P. Østergaard	luh	318	
				O. M. M. Pihl	ap	322	
				fr. H. E. Skovgaard	S	330	
				fr. E. Møller	F	331	
				fr. M. V. Levin	K	337	
				fr. E. Búsman	V	338	
				O. E. Andersen	af	341	
				B. Mortensen	K	342	
				F. J. Jensen	K	350	
				fr. E. Christensen	Vby	353	
				fr. K. V. Mogensen	Rdo	361	
				F. Thorning	N	368	
				E. Kragh	af	369	
				fr. K. M. R. Andersen	S	370	
Overassistenter. (lr. 17).							
P. W. Nielsen	af		2				
B. Tegder	opl		5				
N. S. G. Henningsen	luh		12				
fr. B. E. Jensen (½ tj.)	opl		14				
J. H. Larsen	NV		41				
L. Jørgensen	Ba		47				
N. Pedersen	tol		53				
S. A. Mårtens	ap		55				
V. B. Christensen	omk		67				
H. Kragh	K		69				
F. O. G. Jensen	omk		71				
fr. B. K. Mikkelsen	Hvi		72				
fr. I. Lundin	Sko		74				
H. A. Jensen	Søb		77				
F. Smedengaard	omk		78				
fr. J. E. Hansen	Ø		79				
P. B. Jepsen	omk		90				
fr. M. Bilde (½ tj.)	Hot		92				
S. E. S. Andersen	Hé		94				
H. Christensen	V		98				

Personale	Kontor	Ancien- nitets- nr.	Personale	Kontor	Ancien- nitets- nr.
<i>overassistenten)</i>			<i>(assistenten)</i>		
r. A. M. Honoré		377	P. Pedersen		12
N. O. Skott	omk	379	fr. K. M. Andersen (½ tj.)	tol	13
r. K. Schytte	Ly	384	fr. L. Hansen	Hé	24
z. M. Lauridsen	SV	385	fr. G. L. Larsen (½ tj.)	Alb	26
r. K. E. Andreasen	opl	386	fr. E. Jensen	luh	33
r. B. V. J. Yde-Andersen	NV	387	E. Nielsen	Vir	34
r. G. Petersen	opl	389	fr. R. L. Damborg	af	35
A. Frederiksen	omk	398	fr. J. Rasmussen	Gsa	39
z. K. Johansen	omk	402	fr. J. Toft (½ tj.)	15	44
r. T. M. Frederiksen	opl	404	K. M. Brodersen	Bav	45
r. I. S. Vesterløkke	Drg	406	fr. B. Vognsvend	Hé	46
r. B. Petersen	pkp	410	fr. I. F. Andersen	Hot	51
E. Brandt	tol	412	fr. H. M. Kriegel (½ tj.)	af	52
r. G. M. Jensen	af	425	fr. E. Schested-Grove	Ly	61
C. Andersen	omk	430	fr. G. I. Holck	opl	62
E. L. Frandsen	omk	434	fr. A. E. F. Rotbøl-Larsen	Ba	64
P. K. Jørgensen	omk	437	fr. T. E. Kristensen	Sko	72
P. L. Rasmussen	S	438	fr. K. I. T. Jacobsen	SV	73
r. K. H. Nielsen (½ tj.)	af	445	K. A. Jensen	luh	76
r. A. Rasmussen (½ tj.)	af	446	A. H. Rasmussen	9	78
P. Kristensen	omk	448	fr. B. N. Kristensen	Bav	79
r. S. L. H. Mortensen	V	449	N. Madsen	K	82
r. E. V. E. Jensen	opl	465	fr. H. E. Berg	af	83
L. O. Juel	af	480	fr. K. M. Rasmussen	Rdo	84
r. A. L. Rasmussen	Rdo	493	fr. A. H. Bek	Kl	86
K. E. Bonde	S	495	N. P. Christensen	af	89
r. L. B. Næsted	opl	498	fr. B. G. Tjæder	Gj	89a
r. M. Danklefsen	Bav	499	fr. A. G. M. Rothmann	Brh	90
P. H. Nielsen	21	500	fr. T. H. Wehrauch	tol	96
F. A. Aaskliint	omk	501	B. W. Hansen	omk	97
r. H. E. Jensen	af	503	fr. B. B. Hansen (½ tj.)	opl	101
r. G. Olsen	F	504	E. W. F. Næsted	Hvi	105
P. N. N. Barslev	af	511	fr. I. Eid	21	114
K. K. J. Ladekarl	opl	529	fr. A. J. S. Hansen	Søb	115
r. K. H. Andersen	NV	546	fr. J. I. Andersen	N	124
r. E. D. L. Petersen	af	557	F. Wroblewski	Nær	125
r. B. Jacobsen	K	558	fr. K. Christiansen	Vir	132
z. E. Hermansen	Gl	563	F. Høgsted	af	133
r. H. Mirsal	K	569	fr. S. Christensen	af	138
z. A. Thomasen	21	571	fr. K. E. L. Bertelsen	Vær	141
r. L. A. Andersen	Vby	573	H. Iversen	af	143
r. E. K. Kristensen (½ tj.)	af	579	fr. H. M. L. Nielsen	af	144
r. A. T. Hansen (½ tj.)	af	580	J. S. Karlsen	af	145
H. Obling	Ksa	581	C. Bach	Rdo	146
O. B. Pedersen	luh	611	fr. T. M. Carlsen	Gl	147
			fr. K. Gerfort	V	151
			fr. T. Sørensen	V	152
			F. Barth	af	160
			fr. L. Kristensen	Tå	163
			K. Uekermann	af	164
			fr. M. Larsen	af	167
			fr. E. Mørkboe	Ksa	169
			fr. E. S. Simonsen	Alb	178
			fr. I. G. Storgaard	15	191
			K. A. Andersen	af	196
			fr. B. M. Johansen	af	198
Assistenten. (lr. 9).					
r. R. R. Hansen	Hot	1			
I. E. Andersen	omk	2			
r. H. M. Petersen (½ tj.)	Alb	4			
r. K. Christensen (½ tj.)	15	5			
z. H. Jakobsen	Tå	8			

Personale	Kontor	Ancen- nitets- nr.	Personale	Kontor	Ancien- nitets- nr.
<i>(assistenter)</i>			<i>(assistenter)</i>		
fr. M. Jensen		206	A. H. Nielsen	pkp	390
J. Andersen-Norup	Nær	209	K. E. Henriksen	af	391
fr. I. S. Jensen (½ tj.)	Fm	211	fr. E. G. Nielsen	K	392
fr. I. L. Sørensen	opl	213	P. J. Hansen	af	394
fr. A. A. Sørensen	Gj	216	B. V. Hansen	af	396
N. K. Sørensen	af	219	D. Jensen	af	399
fr. I. M. Larsen	af	225	fr. I. Storm	Brh	400
P. B. Larsen	Gl	231	S. Schultz	af	402
R. Kristensen	opl	241	H. Rabjerg	af	405
H. L. S. Revsbæk	af	242	P. L. Berthelsen	af	410
F. Christensen	opl	244	fr. R. K. Frederiksen	af	411
fr. A. M. Toftdahl	21	246	K. Lauritsen	af	417
fr. B. Eliassen	K	259	H. Krogh	af	418
fr. S. K. Jørgensen	luh	269	J. G. Sørensen	af	421
K. R. Andersen	opl	276	S. R. Andersen	af	424
fr. E. Kristensen (½ tj.)	Fm	278	F. Jensen	51	425
A. D. Petersen	Bav	280	E. Kjeldsen	af	427
A. Eskildsen	NV	284	fr. L. I. Hansen	V	429
fr. M. B. Andersen	af	287	fr. K. M. Steffensen	af	432
fr. L. Kristiansen	af	289	fr. K. Madsen	af	435
fr. M. Hansen (½ tj.)	opl	291	K. M. Jensen	af	437
fr. A. M. Kyhe	1	295	B. Larsen	af	438
fr. G. Pedersen	af	296	fr. G. V. L. Villumsen	af	443
fr. S. E. J. Andersen	Ksa	301	fr. G. Koue (½ tj.)	af	447
L. B. Larsen	SV	303	fr. H. Schulz	af	448
K. Knudsen	Van	306	fr. H. Møller	af	454
fr. M. S. Nielsen	V	310	fr. L. A. Frederiksen	Drg	458
J. Boye	af	312	B. Rasmussen	af	459
B. Jensen	af	313	F. Bohl	af	464
fr. H. Lind-Christensen	af	314	M. H. Boll	af	465
fr. I. Nissov-Johannsen	af	325	P. Vestergaard	af	468
S. H. Christiansen	Vb	326	fr. J. S. Pedersen	af	473
J. E. F. Mogensen	af	335	fr. L. M. Lie	af	478
C. E. Pedersen	af	340	fr. A. E. Nielsen	af	479
P. M. Hansen	af	341	V. A. Nielsen	af	482
S. C. H. Bruun	af	344	S. T. Jensen	af	483
fr. E. B. Kiilerich	af	346	fr. J. A. Knudsen	NV	484
E. Christensen	af	347	B. Sørensen	af	485
fr. A. M. Krøyer	Hl	350	fr. A. S. Petersen	af	486
H. E. Jessen	luh	355	F. I. Nygaard	af	492
fr. K. L. Johansen	af	360	fr. J. Kirch	af	494
R. K. Nielsen	af	363	fr. B. H. Bohn	af	495
N. J. B. Andersen	af	364	fr. V. H. Jensen	af	496
N. P. Jensen	luh	365	T. S. Andersen	af	497
fr. B. H. Jakobsen	Ch	367	fr. B. M. Skaarup	Vb	502
B. Sørensen	luh	368	B. Pedersen	af	504
C. B. Skjørbæk	af	369	F. Rasmussen	af	505
fr. M. K. Pedersen	af	371	fr. H. G. Schou	af	506
H. Jensen	af	377	fr. J. A. Solkær	ap	508
fr. H. D. Jæger (½ tj.)	Brh	378	fr. I. M. Petersen	af	512
S. C. Pedersen	af	382	fr. C. G. Nielsen	af	514
fr. E. H. Dahl	af	383	fr. K. Ibsen	af	517
J. N. Juhl	af	384	fr. K. Kjeldsen	af	523
I. A. Skaftø	Hl	385	fr. L. S. Fihl	af	525
L. I. Nielsen	af	386	E. Christensen	af	528
fr. T. C. Sørensen	af	388	fr. U. Å. Frederiksen	af	531

Personale	Kontor	Ancien- nitets- nr.	Personale	Kontor	Ancien- nitets- nr.
<i>(assistentter)</i>			<i>(assistentter)</i>		
r. B. Johansen	af	532	B. F. Ipsen	af	670
r. R. Rasmussen	af	535	B. Kristensen	af	673
r. J. G. R. Rask	af	539	K. Madsen	af	675
r. T. Bidstrup	af	541	fr. B. Maarslet	luh	677
r. M. L. Nicolaisen	af	542	fr. S. S. Jørgensen	af	678
r. S. Friis	af	551	fr. A. M. Böcker	af	679
r. A. M. Møller	af	555	fr. B. E. Andersen	af	683
I. Pehrson	af	557	F. Rasmussen	af	685
r. L. Hyldekrog	af	558	fr. L. Nielsen	af	687
K. Tornsberg	af	563	fr. L. K. N. Nielsen	af	688
P. M. Gellert	af	564	fr. S. Andersen	ap	691
B. S. Olsen	af	566	V. D. Nielsen	af	694
r. S. L. Pedersen	af	567	R. F. Mogensen	af	695
r. H. Sørensen	af	568	L. B. Jepsen	af	697
E. V. Munkstrup	af	571	P. E. Møller	af	698
E. Larsen	af	572	fr. J. I. Larsen	af	702
B. S. Jensen	af	578	fr. A. Petersen	af	703
N. Obæk	af	585	fr. E. K. Nygaard	af	706
r. J. A. Larsen	Søb	588	O. E. Andersen	af	707
I. Lind	af	589	K. J. Larsen	af	708
r. B. Nielsen	af	595	fr. A. M. Andersen	af	709
r. P. E. P. Nielsen	af	596	P. Kjærholt	af	710
r. A. M. E. Voigt	af	598	U. Ørnskov	af	712
r. J. M. Hartmann	af	599	fr. I. R. Larsen	af	714
r. A. H. H. Christiansen	af	600	fr. B. G. Hansen	af	715
B. Nielsen	Kl	602			
E. Storgaard	af	603			
A. K. Nielsen	af	604			
R. T. Kjær	af	607			
N. C. Andersen	af	608			
r. M. H. Krenn	af	611			
r. H. K. Clausen	af	613			
r. J. I. Holtehus	af	614			
r. J. Sørensen	af	615			
r. A. B. Frandsen	af	616			
D. U. Skov	af	622			
E. K. Hansen	af	623			
r. U. B. Rasmussen	af	624			
r. B. B. Jensen	af	628			
K. E. Nielsen	af	629			
r. B. B. Lauritzen	af	631			
r. L. Pedersen	af	632			
r. R. E. Martinsen	af	633			
r. A. M. R. Lundegaard	af	635			
r. L. M. Heegaard	af	639			
N. Bertelsen	af	640			
r. S. Fenger	af	641			
N. F. Larsen	af	644			
r. V. Stadsholt	af	645			
r. A. M. Nielsen	af	650			
C. N. Hansen	af	653			
r. G. J. Svendsen	af	654			
I. Hansen	af	664			
I. Nikolajsen	af	666			
r. L. Andersen	3	668			
r. A. B. Jelsbak	af	669			
			Medhjælpere. (lr. 2).		
			T. Jacobsen	af	5
			H. J. P. Jensen	af	6
			C. E. Müller	af	7
			M. Nørskov	af	10
			N. Madsen	af	12
			fr. B. F. Lehmann	af	18
			I. A. Ibsen	luh	19
			fr. S. Nielsen	af	20
			E. S. Koføed	af	21
			fr. B. Larsen	af	22
			K. Rosenberg	af	24
			fr. L. V. Knudsen	af	25
			fr. R. W. Jessen	af	26
			J. S. Grønkjær	af	28
			fr. J. E. Jensen	af	31
			fr. M. Øyrabø	af	32
			J. A. Høj-Jensen	af	33
			H. B. Nielsen	af	34
			F. A. Nielsen	af	41
			J. S. Pedersen	af	42
			fr. K. A. Nielsen	af	45
			T. B. Jørgensen	af	46
			fr. A. L. Sørensen	af	47
			fr. L. Albrektsen	af	49
			fr. P. Jensen	af	50
			J. E. Grønning	af	51

Personale	Kontor	Ancien- nitets- nr.	Personale	Kontor	Ancien- nitets- nr.
<i>(medhjælpere)</i>			<i>(medhjælpere)</i>		
L. K. Myhre.....	af	53	B. A. Jensen.....	af	87
P. Sørensen.....	af	54	C. Rasmussen.....	af	89
K. Dupont.....	af	55	fr. E. M. Svensson.....	af	90
fr. L. Folsing.....	af	56	J. M. Rasmussen.....	af	95
fr. G. Snestrup.....	af	57	fr. I. V. Knudsen.....	af	96
fr. L. Kolby.....	af	60	T. E. Jensen.....	af	97
fr. L. S. Nielsen.....	af	63	P. W. Jensen.....	af	98
O. Brunbech.....	af	64	fr. B. Simonsen.....	af	100
E. Johansen.....	af	65	fr. J. Lund.....	af	101
E. Amping.....	af	67	G. Agergaard.....	af	102
P. F. Andersen.....	af	68	fr. H. B. Ladefoged.....	af	103
E. J. Haahr.....	af	71	N. Jensen.....	af	108
fr. B. D. Kragh.....	af	72	fr. A. Sønderup.....	af	109
N. J. Damgaard.....	af	73	fr. H. D. Jensen.....	af	110
P. E. Lund.....	af	74	fr. M. B. Jacobsen.....	af	111
fr. I. L. Christensen.....	af	75	fr. A. Hermund.....	af	113
fr. J. H. Poulsen.....	af	76	H. E. S. Husum.....	af	114
L. H. G. Larsen.....	af	77	fr. W. U. Sørensen.....	af	118
fr. R. J. Sørensen.....	af	80	fr. S. B. Pedersen.....	af	120
T. J. Amby.....	af	81	fr. H. S. Clausen.....	af	121
O. Jensen.....	af	83			
fr. J. C. B. Jensen.....	af	85			
F. C. Hansen.....	af	86			
			2 assistentpladser udfyldes af 2 overassistentter.		

Kontorassistentpersonale i det københavnske postområde.

	Kontor	Født	Kontorist eller indr.	Kontor- assistent II	Kontor- assistent I	Over- kontor- assistent	Lønramme	Anmærkninger
<i>erkontorassistenter</i>								
E. L. Gudbrand	ap	7.4.16	1.5.40	1.10.46	1.4.55	1.7.66	18	
I. Handberg	pkp	25.3.28	1.4.49	1.4.56	1.4.61	1.9.68	17	
H. Karpinska	K	14.3.09	1.4.33	1.2.45	1.4.46	1.4.69	17	
G. E. O. Olsen	Ly	3.11.11	1.12.35	1.4.46	1.10.47	1.4.69	17	
K. A. Larsen	Ø	6.10.22	1.10.48	1.2.56	1.4.60	1.4.69	17	
A. K. A. Bynkell	V	18.5.18	1.6.42	1.10.49	1.4.56	1.11.74	18	} ude af post- og telegrafv. { 1.12.47-31.3.49
A. Christiansen	ap	30.9.28	1.10.49	1.4.58	1.12.61	1.9.75	17	
<i>ntorassistenter af 1. grad</i>								
E. I. Darling	F	18.9.16	1.2.41	1.10.46	1.4.52		12	
K. M. K. Nissen	K	11.5.17	1.6.41	1.4.47	1.4.53		12	
G. Bacher	V	14.12.17	1.1.42	1.4.47	1.4.53		12	
E. Christiansen	15	24.4.19	1.5.43	1.4.47	1.4.53		12	
E. E. W. Jespersen	K	2.8.15	1.9.39	1.4.46	1.4.54		9	
E. D. Nielsen	K	29.10.13	1.11.37	1.10.46	1.4.56		12	
L. H. Wiemann-Jensen	38	27.2.34	1.10.74		9	assistent 1.9.56-30.9.74
I. M. R. Hansen	Brh	9.7.18	1.8.42	1.12.46	1.4.58		9	kontorist 1.2.49-31.1.51
E. H. Andreasen	Brh	6.2.18	1.3.42	1.4.48	1.4.58		7	u.f.nr. 1.5.-31.10.63.
B. A. Kjær	ap	18.5.22	1.4.46	1.12.51	1.4.60		9	
A. E. Hyllestad	S	25.2.25	1.1.47	1.3.53	1.4.60		12	
G. Mortensen	Hl	14.10.25	1.11.46	1.4.54	1.4.60		12	
L. V. Støvlbæk (1/2 tj.)	luh	15.12.27	1.1.49	1.2.56	1.4.60		12	
L. E. Rousing	11	10.10.28	1.11.49	1.4.57	1.4.60		12	
B. B. Andersen	N	10.8.29	1.9.50	1.10.56	1.4.61		7	
L. Giersing	Ly	30.12.26	1.1.48	1.4.57	1.4.61		7	
R. Jørgensen (1/2 tj.)	15	15.10.25	1.1.50	1.4.57	1.4.61		7	
M. K. Andersen	F	19.8.26	1.7.50	1.4.58	1.4.61		9	ktass.II 1.4.-30.9.57.
G. Jungersen	K	8.4.30	1.8.51	1.4.58	1.4.61		7	
I. Sørensen (1/2 tj.)	kør	12.8.31	1.9.52	1.4.58	1.4.61		9	
O. E. Christiansen	ap	6.2.26	1.3.47	1.4.58	1.4.62		7	
M. P. S. Fagerberg	Gj	22.3.29	1.4.50	1.4.58	1.4.62		7	
R. I. Bresemann	Gl	24.2.27	1.7.51	1.4.58	1.4.62		12	
I. B. W. Leendertz (1/2 tj.)	opl	16.3.30	1.6.51	1.4.58	1.4.62		7	u.f.nr. 1.11.52-30.4.53
L. E. Skotte	Hvi	9.1.33	1.2.54	1.4.58	1.4.62		9	
J. R. M. K. Eriksen (3/8 tj.)	V	15.3.34	1.4.55	1.4.58	1.4.62		12	tjf.u.l. 1.3.-31.8.76
R. Grøndahl	4	9.9.34	1.10.55	1.4.58	1.4.63		9	
L. Hansen	F	8.2.35	1.6.56	1.4.58	1.4.63		12	u.f.nr. 1.4.-30.9.59
J. Gyrsoe	ap	28.2.36	1.3.57	1.4.58	1.4.63		12	
B. Folkenberg (3/8 tj.)	opl	23.12.36	1.1.58	1.4.58	1.4.63		12	
K. Nielsen	Vir	3.3.24	1.4.48	1.4.57	1.4.64		7	
A. L. Petersen	47	28.2.37	1.3.58	1.4.58	1.4.64		9	u.f.nr. 1.9.58-31.1.59
L. S. Jespersen	Van	4.7.37	1.8.58	1.4.64		7	} u.f.nr. 12.4.-11.6.65, { tjf.u.l. 1.12.69-31.7.70 og { 1.3.71-29.2.72
M. Jensen	15	28.11.36	1.12.57	1.4.58	1.4.63		9	
E. E. Sørensen	Ø	20.2.35	1.3.56	1.4.58	1.4.65		9	
M. S. Schmidt	Van	15.3.37	1.4.58	1.4.58	1.4.65		7	
H. A. B. Albiniussen	tol	5.2.38	1.3.59	1.4.65		9	
J. Mørch	Van	23.1.39	1.2.60	1.4.65		12	

	Kontor	Født	Kontorist eller indr.	Kontor- assistent II	Kontor- assistent I	Lønramme	Anmærkninger
<i>(kontorassistenter af 1. grad)</i>							
fr. H. Michelsen (½ tj.)	luh	5.2.39	1.3.60	1.4.65	9	
fr. E. Andersen	Bav	25.3.25	1.12.53	1.4.58	1.10.65	7	
fr. E. C. K. Arvén	Rdo	24.7.31	1.10.54	1.4.58	1.10.65	7	
fr. H. O. Hansen	10	19.5.39	1.6.60	1.4.66	9	
fr. I. Christensen	ap	26.2.31	1.1.60	1.4.66	9	tjf.u.l. 1.12.72-31.5.73
fr. B. N. Pedersen	22	10.10.41	1.11.62	1.2.67	9	
fr. G. J. Zielecki (½ tj.)	25	16.10.41	1.11.62	1.2.67	9	
fr. R. Nielsen	SV	3.5.41	1.8.63	1.2.67	9	
fr. M. A. Hansen	Ch	10.2.42	1.3.63	1.4.67	9	
fr. S. D. Schmidt	SV	23.7.42	1.12.63	1.10.67	7	
fr. H. Hansen (⅓ tj.)	Tå	8.10.43	1.11.64	1.1.69	9	
fr. A. Hansen	V	25.11.43	1.12.64	1.1.69	9	
fr. K. Simonsen	K	7.4.41	1.2.65	1.1.69	7	
fr. T. P. Bælum	Tå	22.9.43	1.4.65	1.1.69	7	
fr. B. Kokholm	Vby	3.4.44	1.5.65	1.1.69	12	
fr. A. I. W. Kjær	ap	16.10.43	1.12.65	1.4.69	12	
fr. E. Andersen (½ tj.)	Rdo	12.1.43	1.2.64	1.8.68	7	tjf.u.l. 1.8.69-31.7.70
fr. K. Nielsen	K	29.12.36	1.6.59	1.12.69	12	
fr. M. K. Meier (⅓ tj.)	Juh	22.5.45	1.6.66	1.12.69	9	
fr. I. Ellingsgaard	Vær	18.5.43	1.12.64	1.8.68	9	tjf.u.l. 14.4.71-13.10.72 og 1.3.77-
fr. A. M. B. Winther	Vby	30.3.30	1.6.55	1.2.59	1.3.70	7	ude af post- og telegrafv 1.9.57-31.1.59
fr. A. M. Sondrup	44	18.9.43	1.4.65	1.11.68	9	tjf.u.l. 1.4.73-31.3.74, ude af post- og telegrafv. 1.4.-31.12.74, elevuddannelse tjf.u.l. 1.5.77-
fr. M. Kok (½ tj.)	S	12.4.47	1.5.68	1.10.70	12	
fr. K. F. Jakobsen	N	27.9.45	1.10.66	1.11.70	12	
fr. H. Ramisfeldt	K	18.2.46	1.4.67	1.12.70	12	
fr. B. R. R. D. Thorsen	K	28.12.46	1.4.68	1.12.70	7	
fr. H. M. Andersen	K	2.3.48	1.6.69	1.12.70	7	
fr. M. Petersen	31	24.11.44	1.12.65	1.3.71	9	
fr. C. Jensen (½ tj.)	Alb	21.7.45	1.8.66	1.3.71	7	
fr. G. Bruus	Gsa	7.3.46	1.4.67	1.3.71	7	
fr. L. H. Kristoffersen	Tå	1.6.46	1.8.67	1.3.71	9	
fr. B. J. Christensen (½ tj.)	Gl	5.3.45	1.11.67	1.3.71	7	
fr. J. M. Jørgensen	36	5.2.46	1.3.68	1.3.71	9	
fr. L. M. Hansen	Rdo	4.9.43	1.6.68	1.3.71	9	
fr. K. M. Hansen	V	13.5.45	1.6.66	1.4.71	9	
fr. L. B. Wulffsberg	Ch	4.4.46	1.11.67	1.4.71	7	
fr. M. Nielsen	luh	16.12.46	1.1.68	1.4.71	9	
fr. L. C. Jensen	15	9.8.47	1.9.68	1.4.71	7	
fr. I. S. Borring	Ly	10.10.46	1.9.69	1.4.71	12	tj.f.nr. 1.5.-31.7.69 elevuddannelse
fr. J. K. Rasmussen (½ tj.)	tol	6.8.45	1.9.66	1.7.71	7	
fr. G. Mejlvang	19	24.5.43	1.9.67	1.7.71	9	
fr. J. D. Sørensen	52	7.7.46	1.10.67	1.7.71	9	
fr. U. Sørensen	F	15.2.45	1.4.69	1.7.71	7	
fr. L. I. Jørgensen	20	3.4.46	1.8.69	1.9.71	9	
fr. L. R. Jakobsen	31	13.3.21	1.4.72	7	
fr. A. K. Bæk	Gl	7.7.21	1.4.72	7	
fr. G. Svane (½ tj.)	F	23.6.22	1.4.72	7	
fr. G. E. Mathiesen	opl	30.7.22	1.4.72	9	
fr. A. M. Møller	Ly	12.1.23	1.4.72	7	

	Kontor	Født	Kontorist eller indtr.	Kontor- assistent II	Kontor- assistent I	Lønramme	Anmærkninger
<i>kontorassistenter af 1. grad)</i>							
K. I. S. Andersen	ap	10.5.23	1.4.72	9	
T. Lintrup	ap	2.6.25	1.4.72	7	
I. B. Munk	Ba	26.7.26	1.4.72	7	
A. H. Kragh	omk	29.7.26	1.4.72	12	
T. J. Hyldborg	Gl	31.10.27	1.4.72	12	
B. Jensen	Brh	30.11.28	1.4.72	7	
A. M. V. Laursen	luh	29.4.29	1.4.72	9	
R. Madsen	Gl	24.9.29	1.4.72	9	
L. G. Petersen	ap	19.5.30	1.4.72	9	
H. E. Petersen	38	7.3.31	1.4.72	9	
G. M. Eriksen (½ tj.)	Gl	24.9.31	1.4.72	9	
I. M. L. Petersen	Gl	19.1.32	1.4.72	9	
L. J. Knudsen	52	24.7.32	1.4.72	7	
E. D. Søgaard	Alb	4.8.32	1.4.72	9	
B. Madsen	ap	8.12.32	1.4.72	7	
L. E. Sørensen	Hvi	2.1.33	1.4.72	9	elevuddannelse
A. Jensen (½ tj.)	15	1.4.34	1.4.72	7	
E. H. S. Jensen	Ly	3.11.38	1.4.72	9	
E. Lyhne	K	5.12.32	1.2.54	1.4.58	1.5.72	12	fude af post- og telegrafv. {1.8.58-31.3.70
L. E. Sørensen	K	22.11.48	1.12.69	1.5.72	9	
B. L. Madsen	9	1.4.47	1.3.70	1.5.72	9	
G. Thostrup	K	8.10.46	1.11.67	1.9.72	9	
M. Hansen	Vir	19.12.49	1.1.71	1.9.72	7	
M. Selmer	opl	9.9.23	1.4.72	1.11.72	7	
L. L. Y. Jensen	33	29.11.41	1.3.64	1.4.73	9	
K. C. Rasmussen (⅓ tj.)	Hot	1.8.43	1.1.66	1.4.73	9	
L. K. Hansen	Vby	15.10.46	1.1.68	1.4.73	12	tj.f.u.l. 13.4.-12.7.71
A. M. H. Høiler	16	22.4.47	1.7.68	1.4.73	9	
H. Holm-Larsen	Gl	18.8.47	1.9.68	1.4.73	7	
L. F. Jensen	Sko	15.8.47	1.9.68	1.4.73	9	
B. W. Jørgensen	2	6.12.46	1.9.68	1.4.73	9	
B. Clausen (½ tj.)	S	27.9.47	1.10.68	1.4.73	12	
R. E. S. Paulsen	kør	18.1.48	1.5.69	1.4.73	7	
K. K. Oxenbøll	19	30.10.46	1.9.69	1.4.73	9	
L. S. Chrøis	28	28.9.48	1.10.69	1.4.73	9	
M. R. Jensen	Hl	30.10.48	1.11.69	1.4.73	9	
L. O. Bouzaglo	Tå	30.7.44	1.8.65	1.4.73	9	{u.f.nr. 8.8.-7.12.65, fude af post- og telegrafv. {1.5.67-31.3.71
L. B. Silleborg	Ch	19.12.48	1.1.70	1.4.73	9	
A. Kofoed	10	13.7.49	1.8.70	1.4.73	9	
B. M. Larsen	12	22.6.49	1.8.70	1.4.73	9	elevuddannelse
E. M. Jacobsen	Brh	29.9.49	1.10.70	1.4.73	12	
E. Røgen	Ø	4.4.47	1.1.71	1.4.73	12	
K. W. Brigsted	Hé	21.12.48	1.1.70	1.4.73	7	fude af post- og telegrafv. {1.7.70-30.9.71
N. R. Tolbod	K	3.3.50	1.4.71	1.4.73	9	
S. Mikkelsen	49	27.3.50	1.8.71	1.4.73	9	
Y. Petersen	Ø	7.4.48	1.10.71	1.4.73	12	
K. M. Jensen	24	2.1.51	1.2.72	1.4.73	9	
M. S. Vebner	Ba	24.6.26	1.4.72	1.4.73	9	
M. Christensen	K	27.9.51	1.6.72	1.4.73	9	
K. N. Larsen	Tå	20.10.50	1.6.72	1.4.73	9	
S. K. Sand	34	19.8.48	1.10.72	1.4.73	9	
C. Z. Jakholt	Hl	2.1.49	1.7.71	1.7.73	7	
B. Friis	18	25.3.46	1.5.69	1.8.73	9	

	Kontor	Født	Kontorist eller indr.	Kontor- assistent II	Kontor- assistent I	Lønramme	Anmærkninger
<i>(kontorassistenter af 1. grad)</i>							
fr. E. A. Frederiksen	2	21.11.48	1.12.69	1.8.73	9	
fr. R. E. P. Jensen	35	19.5.48	1.8.70	1.8.73	9	elevuddannelse
fr. U. Laddekarl	N	30.10.49	1.2.71	1.8.73	7	
fr. H. L. Henriksen	20	20.7.49	1.4.72	1.8.73	9	
fr. Y. L. E. Jørgensen	Alb	12.10.48	1.6.72	1.10.73	9	
fr. K. I. Samsøe	27	17.10.52	1.9.70	1.11.72	1.10.73	9	
fr. M. M. Eklund	V	10.10.48	1.11.69	1.11.73	9	
fr. K. M. Vejborg	41	22.7.49	1.8.70	1.11.73	9	tjf.u.l. 1.8.-31.12.71
fr. L. Jørgensen	ap	2.11.45	1.12.66	1.12.73	7	}ude af post- og telegrafv. {1.10.-31.12.71
fr. H. Bierregaard	ap	14.6.48	1.7.69	1.12.73	7	
fr. B. A. S. Larsen	Rdo	8.3.50	1.4.71	1.12.73	9	
fr. K. I. Rasmussen	4	24.7.48	1.4.72	1.12.73	7	
fr. I. L. K. Christensen	Tå	15.1.49	1.8.70	1.1.74	9	
fr. J. P. C. Sørensen	9	28.12.53	1.8.70	1.1.74	9	
fr. A. L. Pedersen	Gl	28.10.52	1.1.72	1.1.74	7	
fr. K. F. Pedersen (½ tj.)	Alb	25.12.46	1.1.68	1.3.74	7	tjf.u.l. 1.12.76-
fr. M. W. Hesselberg	Gj	7.2.50	1.10.71	1.3.74	9	
fr. J. Nielsen	Ly	10.4.52	1.8.72	1.3.74	9	elevuddannelse
fr. D. A. Larsen	44	16.5.53	1.11.70	1.6.73	1.3.74	9	
fr. B. A. H. Jensen	ap	17.12.33	1.8.64	1.5.74	7	}ude af post- og telegrafv. {1.1.55-30.6.73
fr. E. A. Andersen	35	4.9.29	1.10.50	1.7.73	1.5.74	9	
fr. K. Nielsen	13	28.12.48	1.2.70	1.7.74	9	
fr. A. H. Møller	tol	20.9.45	1.1.69	1.8.74	7	
fr. D. Kristensen	rol	11.7.50	1.8.71	1.8.74	7	
fr. L. Jørgensen	Brh	23.4.50	1.10.72	1.9.74	7	
fr. B. Klein	Vby	28.3.48	1.4.69	1.10.74	9	
fr. L. Schulz	42	16.3.48	1.6.70	1.10.74	9	
fr. Å. M. Nielsen (½ tj.)	16	20.9.49	1.1.71	1.10.74	9	
fr. M. Kinimond	5	5.10.50	1.12.71	1.10.74	9	
fr. I. S. M. Weber	11	21.7.35	1.4.72	1.10.74	9	
fr. B. Roer	34	19.11.38	1.4.72	1.10.74	9	
fr. A. I. Larsen	25	11.5.50	1.4.72	1.10.74	9	
fr. S. B. Rasmussen	Hvi	28.10.50	1.5.72	1.10.74	9	
fr. I. E. R. Sørensen	N	2.6.52	1.7.72	1.10.74	7	
fr. J. Justesen	4	8.1.50	1.8.72	1.10.74	9	
fr. L. Jensen (½ tj.)	25	11.9.51	1.8.72	1.10.74	9	
fr. S. V. Petersen	46	10.11.50	1.9.72	1.10.74	9	
fr. D. Y. Nielsen	22	11.12.52	1.8.70	1.1.73	1.10.74	9	
fr. L. F. Hansen	Alb	2.5.53	1.8.70	1.6.73	1.10.74	9	elevuddannelse
fr. D. Christoffersen	6	25.12.49	1.1.71	1.2.73	1.10.74	9	
fr. J. Haugaard	28	9.9.52	1.9.71	1.9.73	1.10.74	9	elevuddannelse
fr. A. A. El Mounzer	ap	17.1.47	1.9.68	1.11.74	9	
fr. S. Hansen	Ly	19.1.48	1.2.69	1.12.74	7	
fr. J. A. Nielsen	S	19.6.49	1.12.70	1.12.74	9	tjf.u.l. 1.3.71-29.2.72
fr. G. A. Pedersen	af	16.2.51	1.3.72	1.12.74	9	elevuddannelse
fr. B. E. Borum	21	3.9.43	1.10.72	1.12.74	9	
fr. G. B. Clausen (½ tj.)	tol	2.9.50	1.10.72	1.12.74	7	
fr. I. M. Smidt	48	2.1.51	1.10.72	1.12.74	9	
fr. I. K. Pedersen	5	26.6.53	1.8.70	1.7.73	1.12.74	9	
fr. A. M. Hansen	18	26.12.51	1.4.71	1.4.73	1.12.74	9	elevuddannelse
fr. G. Thomsen	17	8.1.40	1.4.72	1.2.75	9	
fr. B. S. Poulsen	26	23.3.51	1.4.72	1.2.75	9	tjf.u.l. 1.10.77-

	Kontor	Født	Kontorist eller indtr.	Kontor- assistent II	Kontor- assistent I	Lønramme	Anmærkninger
<i>(kontorassistenter af 1. grad)</i>							
fr. B. B. Tolstrup (½ tj.)	luh	20.4.51	1.7.72	1.2.75	9	
fr. J. Yaqoob	S	25.10.52	1.8.69	1.11.72	1.2.75	12	
fr. M. A. Nielsen	27	31.3.43	1.1.71	1.1.73	1.2.75	9	
fr. A. B. Bergstrøm	45	27.3.47	1.1.71	1.3.73	1.2.75	9	
fr. K. L. Olsen	N	28.3.52	1.1.71	1.1.73	1.2.75	9	elevuddannelse
fr. J. S. Eisø	37	2.8.50	1.9.71	1.9.73	1.2.75	9	
fr. K. M. J. Frydendall	Søb	12.4.44	1.2.68	1.4.75	7	
fr. M. B. Albertsen	pkp	17.5.47	1.6.68	1.4.75	7	tjf.u.l. 1.2.-30.11.74
fr. L. Hansen	7	20.8.39	1.10.60	1.4.75	9	fude af post- og telegrafv. 1.1.64-30.4.73
fr. Y. Z. Olsen	Drg	20.12.49	1.8.71	1.4.75	9	
fr. L. J. Christiansen	Gsa	10.4.30	1.4.72	1.4.75	7	
fr. L. Damsø	Gj	12.3.53	1.8.70	1.4.73	1.4.75	9	
fr. L. S. A. H. Christiansen	NV	5.2.49	1.1.71	1.5.75	9	elevuddannelse
fr. G. Aller	F	20.8.48	1.4.72	1.5.75	7	
fr. B. I. Madsen	af	7.6.54	1.12.71	1.7.74	1.6.75	9	
P. Madsen	Vir	1.10.43	1.4.72	1.4.74	1.6.75	12	
fr. K. L. Pihl	Tå	17.3.51	1.6.72	1.9.75	7	tjf.u.l. 9.2.-8.8.75
fr. J. Andersen	Sko	23.8.25	1.7.47	1.11.75	9	fude af post- og telegrafv. 1.7.49-31.10.75
fr. G. Olsen	41	28.10.50	1.5.72	1.12.75	9	
fr. S. L. L. Fromseier	7	5.3.53	1.1.71	1.4.73	1.12.75	9	
fr. I. Rix	21	24.3.38	1.8.59	1.2.76	9	fude af post- og telegrafv. 1.1.2.59-31.10.74
fr. A. Nielsen	21	18.11.48	1.4.72	1.2.76	9	tjf.u.l. 1.12.74-30.11.75
fr. I. L. Nielsen	F	30.11.48	1.9.71	1.9.73	1.2.76	7	
fr. K. K. Hansen	V	20.5.52	1.9.71	1.9.73	1.2.76	9	
fr. K. M. B. Knudsen	21	23.1.50	1.4.71	1.4.73	1.2.76	9	fude af post- og telegrafv. 1.1.2.73-30.11.74
fr. T. M. P. Hansen	47	10.7.52	1.4.72	1.4.74	1.2.76	9	
fr. M. B. Rahr	21	15.7.23	1.4.73	1.4.75	1.2.76	9	
fr. G. Nielsen	tol	25.7.49	1.12.70	1.3.76	7	tjf.u.l. 8.9.-30.9.74
fr. V. M. B. Svensson	11	12.11.50	1.4.72	1.3.76	9	
fr. A. S. Jonassen	17	12.12.52	1.8.70	1.1.73	1.3.76	9	
fr. B. K. Dahl	32	8.4.52	1.4.71	1.4.73	1.3.76	9	
fr. U. Bøge	36	14.8.54	1.12.71	1.9.74	1.3.76	9	
fr. B. Petersen	46	17.6.51	1.4.72	1.4.74	1.3.76	9	
fr. L. V. Sørensen	12	15.5.53	1.4.72	1.4.74	1.3.76	9	elevuddannelse
fr. B. M. Povlsen	51	8.8.32	1.5.72	1.5.74	1.3.76	9	
fr. H. D. Pedersen	Ksa	23.1.53	1.9.71	1.9.73	1.4.76	7	
fr. M. P. Thomsen	Gsa	2.5.54	1.9.71	1.6.74	1.4.76	9	
fr. B. Kralund	Ksa	16.6.51	1.2.72	1.2.74	1.4.76	7	
fr. B. I. Hansen	Fm	12.12.51	1.2.72	1.3.74	1.4.76	9	
fr. J. Hansen	pkp	17.11.52	1.4.72	1.4.74	1.4.76	7	
fr. B. Ingvordsen	kørs	5.5.27	1.12.75	1.12.75	1.4.76	7	pb. 1.9.48-31.10.53, chf. 1.11.53-31.3.62, ochf. 1.4.62-31.3.69 og pchffmd. 1.4.69-30.11.75
fr. K. Laybourn-Hansen	32	15.9.51	1.1.71	1.5.73	1.5.76	9	
fr. K. A. D. Michaelsen	24	13.10.53	1.9.71	1.11.73	1.5.76	9	
fr. S. D. D. Schmidt	af	14.8.54	1.12.71	1.9.74	1.5.76	9	
fr. J. M. Gullberg	af	23.3.55	1.4.73	1.10.75	1.5.76	9	
fr. L. K. Pedersen	Ba	31.3.49	1.4.72	1.6.76	9	
fr. D. J. Ranten	opl	21.1.45	1.3.70	1.9.76	7	
fr. S. J. Petersen	opl	29.8.49	1.10.70	1.9.76	7	

	Kontor	Født	Kontorist eller indtr.	Kontor- assistent II	Kontor- assistent I	Lønramme	Anmærkninger
<i>(kontorassistenter af 2. grad)</i>							
fr. M. B. Andersen	opl	23.4.50	1.8.71	1.9.76	7	
fr. B. L. Stevnsvig	3	11.9.53	1.8.70	1.10.73	1.9.76	9	
fr. M. H. Andersen	af1	29.12.53	1.1.71	1.1.74	1.9.76	9	tjf.u.l. 1.2.-31.7.74
fr. B. H. S. Jacobsen	Ø	1.2.46	1.10.71	1.12.73	1.9.76	7	
T. B. Jensen	af1	2.3.54	1.2.72	1.4.74	1.9.76	9	
fr. J. D. Nielsen	af1	27.7.54	1.4.72	1.8.74	1.9.76	9	
fr. M. K. Andersen	48	29.10.53	1.4.73	1.4.75	1.9.76	9	
fr. A. B. Larsen	omk	13.1.39	1.5.74	1.5.76	1.9.76	7	
fr. B. K. Jørgensen	13	29.4.50	1.5.71	1.10.76	9	
fr. K. Bahrt	33	25.3.50	1.8.71	1.10.76	9	
fr. I. H. Pedersen	H1	19.10.52	1.8.70	1.11.72	1.10.76	7	
fr. S. Nielsen	30	30.3.52	1.1.71	1.1.73	1.10.76	9	
fr. K. E. Nielsen	3	12.6.52	1.9.71	1.9.73	1.9.76	9	tjf.u.l. 22.8.-30.9.77
fr. B. Christensen	S	20.10.42	1.11.63	1.11.76	7	{ ude af post- og telegrafv. 1.12.64-31.8.75
fr. K. R. Pedersen	S	23.11.44	1.12.65	1.11.76	7	{ ude af post- og telegrafv. 1.1.68-31.7.76
fr. L. Mouritsen	af1	23.10.52	1.8.70	1.11.72	1.11.76	9	
fr. E. M. Strangesen	Ø	22.10.55	1.12.71	1.11.75	1.11.76	7	
fr. H. G. N. Kristiansen	af1	14.3.46	1.5.73	1.5.75	1.11.76	9	
fr. L. E. Amdersi	af1	25.3.49	16.7.73	1.8.75	1.11.76	9	
fr. B. Jensen	af1	13.5.52	1.10.73	1.10.75	1.11.76	9	elevuddannelse
fr. J. K. Nielsen	30	8.12.50	1.1.72	1.12.76	7	{ ktass. I 1.6.71-31.1.74, ude af post- og telegrafv. 1.2.74-30.9.75
fr. I. Folkersen	6	5.12.45	1.4.68	1.12.76	9	
fr. H. S. Bræck	luh	1.9.50	1.8.72	1.12.76	9	
fr. H. B. Jørgensen	26	21.6.53	1.10.73	1.10.75	1.12.76	9	
fr. L. Jensen (½ tj.)	29	11.7.54	1.10.73	1.10.75	1.12.76	9	
fr. T. Jensen	ap	13.7.29	1.4.72	1.2.77	7	
fr. M. Christensen	Ba	18.10.50	1.11.71	1.4.77	9	
fr. E. M. Michelsen	31	10.10.49	1.8.72	1.6.77	9	{ ude af post- og telegrafv. 1.9.68-31.8.75
fr. L. Jensen	52	17.10.44	1.11.65	1.6.77	9	
fr. C. Jensen (½ tj.)	29	30.9.47	1.9.70	1.9.77	9	ktass. I 1.3.71-30.4.77
fr. M. Maigaard	Søb	25.11.48	1.1.70	1.9.77	7	{ ude af post- og telegrafv. 1.9.70-31.5.72
fr. K. Nielsen	af1	4.6.51	1.4.72	1.9.77	9	
fr. B. Ø Jensen	S	17.1.51	1.1.71	1.3.73	1.9.77	7	
fr. L. S. Beuchert	1	21.3.54	1.2.72	1.4.74	1.9.77	9	
fr. H. M. Hebnes (½ tj.)	16	7.9.49	1.8.72	1.8.77	9	{ ude af post- og telegrafv. 20.6.75-31.12.76
fr. P. A. Lund	S	28.2.53	1.5.73	1.5.75	1.9.77	9	
fr. L. S. Pind	27	27.6.34	1.7.55	1.4.58		3	
fr. L. B. Pedersen	Van	17.10.42	1.11.63		3	
fr. G. M. Brandt	Ø	4.5.46	1.6.67		3	
fr. B. Karlsen	af1	2.3.47	1.4.68		3	
fr. B. S. Ingemann (¾ tj.)	ap	25.8.45	1.6.67		3	u.f.nr. 15.10.68-14.10.69.
fr. C. E. B. Jensen	Kl	23.7.47	1.8.68		3	
fr. E. V. Pedersen	Ksa	27.10.47	1.11.68		3	
fr. C. I. Nielsen (½ tj.)	Nær	11.3.36	1.4.60		3	{ ude af post- og telegrafv. 1.11.63-31.3.73
fr. J. Dinesen	ap	7.7.48	1.9.69		3	
fr. B. M. Michelsen	22	27.9.48	1.10.69		3	
fr. J. I. Revsbæk	6	22.5.48	1.10.69		3	
fr. M. Kiriyaama	K	6.7.48	1.11.69		3	
fr. E. S. Juul (¾ tj.)	1	21.3.44	1.9.65		3	{ ude af post- og telegrafv. 1.2.70-31.5.74
fr. H. Bonde (½ tj.)	tol	6.8.48	1.9.69		3	tjf.u.l. 1.10.70-31.1.71

	Kontor	Født	Kontorist eller indr.	Kontor- assistent II	Kontor- assistent I	Lønramme	Anmærkninger
<i>Kontorassistenter af 2. grad</i>							
M. H. Modler (½ tj.)	15	12.5.45	1.3.70		3	}ude af post- og telegrafv. 1.7.55-28.2.74
K. Breddam (½ tj.)	Hé	17.7.30	1.8.51	1.3.74		3	
J. J. Behrend (½ tj.)	37	5.4.49	1.5.70		3	
L. N. Hallander	15	23.7.49	1.8.70		3	
I. R. A. Lisberg	V	25.7.49	1.8.70		3	
H. M. Herlet	32	10.6.49	1.1.71		3	}ktass. I 1.4.65-30.4.66, ude af post- og telegrafv. 1.5.66-31.3.75
E. B. Kliim	.. afl	10.4.37	1.1.61		3	
H. Traun-Andersen (½ tj.)	.. omk	3.1.50	1.2.71		3	
A. El-Zayat (½ tj.)	.. 19	17.3.50	1.4.71		3	
A. M. N. Larsen	.. 5	3.4.50	1.5.71		3	}ude af post- og telegrafv. 1.6.60-31.7.77
K. Flinthøj	.. afl	4.4.33	1.5.54		3	
G. Jensen	.. Vir	4.11.48	1.8.71		3	
B. Andersen (½ tj.)	.. 25	13.10.49	1.8.71		3	
M. H. Knudsen (⅔ tj.)	.. ap	5.2.50	1.8.71		3	
B. Müller	.. Ch	28.3.47	1.10.71		3	
B. A. Nielsen	.. ap	30.6.20	1.4.72		3	
A. P. K. Petersen	.. ap	9.5.21	1.4.72		3	
H. Larsen	.. K	2.8.24	1.4.72		3	
T. C. Hansen	.. ap	5.6.26	1.4.72		3	
E. J. Olsen (⅔ tj.)	.. 5	17.7.26	1.4.72		3	
B. G. Kærllin	.. ap	16.5.28	1.4.72		3	
S. Nielsen	.. V	8.5.51	1.4.72		3	
B. Jensen	.. Vby	22.3.52	1.4.72		3	
L. V. Nitze	.. omk	10.5.51	1.4.72		3	
A. L. Pedersen	.. 29	9.11.49	1.4.72		3	
B. Rafn (½ tj.)	.. 32	6.9.50	1.5.72		3	
B. L. Christiansen	.. 6	7.3.52	1.5.72		3	
A. G. Larsen	.. Tå	31.12.44	1.1.66		3	}ude af post- og telegrafv. 1.5.68-30.9.74. tjf.u.l. 15.11.76-14.1.77
L. M. Jensen	.. NV	25.2.52	1.4.72		3	
J. Jensen	.. Alb	6.11.48	1.6.72		3	
R. Egemose	.. opl	24.12.50	1.6.72		3	
S. M. Hansen	.. V	13.8.45	1.6.72		3	
O. E. Christiansen (½ tj.)	.. Ly	6.10.48	1.6.72		3	}ude af post- og telegrafv. 1.7.55-30.4.74.
B. F. Haahr (½ tj.)	.. Brh	6.8.32	1.9.53	1.5.74		3	
B. M. Jørgensen	.. K	18.6.49	1.7.72		3	}ude af post- og telegrafv. 1.3.74-30.6.77
M. Juul-Pedersen	.. NV	28.12.47	1.4.69		3	
B. B. Bess (½ tj.)	.. Hvi	17.11.51	1.8.72		3	
M. G. Jensen	.. 10	28.5.52	1.8.72		3	
J. K. Larsen	.. opl	22.8.52	1.9.72		3	
J. G. Jørgensen (½ tj.)	.. 38	16.11.49	1.9.72		3	
Å. L. Larsen (½ tj.)	.. afl	8.10.48	1.9.72		3	
E. S. S. Rønn	.. Gj	26.12.51	1.4.72		3	tjf.u.l. 1.11.76-30.4.77
I. L. Torm	.. Tå	14.9.52	1.10.72		3	
R. I. Pedersen	.. Ksa	18.5.51	1.10.72		3	
M. L. Jørgensen	.. luh	12.3.52	1.10.72		3	
D. I. Hierwagen (⅔ tj.)	.. afl	22.3.28	1.10.72		3	}ude af post- og telegrafv. 1.12.61-31.10.74
K. E. Daugaard (½ tj.)	.. Hé	10.12.38	1.1.60		3	
K. Christoffersen (½ tj.)	.. F	2.7.40	1.8.61		3	}ude af post- og telegrafv. 1.1.64-31.12.76
J. L. Jensen (½ tj.)	.. Hé	19.7.43	1.8.64		3	
M. A. Y. Møller	.. opl	6.2.48	1.1.69	1.2.73		3	}ude af post- og telegrafv. 1.3.65-28.2.74 tjf.u.l. 1.8.77-
U. Flintrup	.. Søb	4.5.51	1.4.72		3	
							tjf.u.l. 1.2.74-31.1.75

	Kontor	Født	Kontorist eller indtr.	Kontor- assistent II	Kontor- assistent I	Lønramme	Anmærkninger
<i>(kontorassistenter af 2. grad)</i>							
fr. R. Macher	omk	15.4.53	1.8.69	1.5.73		3	
fr. M. Rasmussen	NV	27.4.53	1.8.69	1.5.73		3	
fr. U. Strømsted	6	21.5.53	1.8.69	1.6.73		3	
fr. L. B. Olesen	V	8.5.53	1.10.69	1.6.73		3	
fr. M. J. Dahl	Hl	23.7.53	1.4.70	1.8.73		3	
fr. K. Sørensen	11	1.1.53	1.8.70	1.1.73		3	
fr. T. H. Jensen (½ tj.)	Brh	28.11.53	1.8.70	1.12.73		3	
fr. K. Leth	17	5.12.53	1.8.70	1.1.74		3	
fr. B. F. van Berkel	tol	5.5.54	1.8.70	1.6.74		3	
fr. S. Pedersen	ap	28.7.54	1.8.70	1.8.74		3	
fr. A. M. Jensen	6	4.3.53	1.10.70	1.4.73		3	
fr. E. Hurup-Felby	Hl	3.10.53	1.10.70	1.11.73		3	} tjf.u.l. 25.7.72-24.1.73, ude af post- og telegrafv. 25.1.73-30.11.76
fr. G. A. Petersen	af	8.12.49	1.3.71		3	
fr. M. Schmidt (½ tj.)	36	19.8.49	1.1.71	1.1.73		3	
fr. L. Frankfurth	2	1.9.51	1.1.71	1.2.73		3	
fr. A. G. Sørensen	Hé	25.4.52	1.1.71	1.2.73		3	
fr. L. Jensen	af	18.5.54	1.3.71	1.6.74		3	tjf.u.l. 1.8.77-
fr. H. Jensen	opl	30.8.48	1.1.70		3	} ude af post- og telegrafv. 1.8.72-31.10.75
fr. L. G. Simonsen	V	14.10.50	1.4.71	1.4.73		3	tjf.u.l. 1.10.77-
fr. V. Johansen	ap	13.5.52	1.4.71	1.4.73		3	
fr. V. Sørensen	N	18.3.53	1.4.71	1.4.73		3	
fr. S. Wiberg	Hot	20.3.53	1.4.71	1.4.73		3	
fr. U. Lauritsen	af	10.10.47	1.11.68		3	} ude af post- og telegrafv. 1.9.69-30.11.74
fr. A. E. Palsbøll	Vir	13.11.50	1.4.71	1.4.73		3	tjf.u.l. 1.6.-30.6.77
fr. H. G. Jøhler	af	6.8.48	1.6.71	1.5.74		3	ktass. I 1.6.73-30.4.74.
fr. L. E. Poulsen	20	27.4.54	1.4.71	1.5.74		3	tjf.u.l. 1.6.-31.8.76
fr. T. G. K. Stoklund	Ø	3.12.36	1.9.71	1.9.73		3	
fr. A. J. Ottesen (½ tj.)	Ly	27.5.48	1.9.71	1.11.73		3	
fr. M. E. H. Petersen	af	31.10.51	1.9.71	1.9.73		3	
fr. M. F. Jakobsen	Hl	30.4.52	1.9.71	1.4.74		3	
fr. I. Bang	13	18.10.52	1.9.71	1.1.74		3	
fr. K. Juhl	Tå	4.11.53	1.9.71	1.12.73		3	
fr. K. Thomassen	Hé	4.12.53	1.9.71	1.1.74		3	
fr. I. Jansson	af	12.1.54	1.9.71	1.2.74		3	elevuddannelse
fr. C. Olofson	Rdo	12.3.54	1.9.71	1.4.74		3	elevuddannelse
fr. S. V. Bjerring	opl	14.7.54	1.9.71	1.8.74		3	
fr. M. E. Pedersen	N	18.11.54	1.9.71	1.12.74		3	
fr. A. K. Dastrup (½ tj.)	Tå	4.11.51	1.4.71	1.4.73		3	tjf.u.l. 3.9.74-2.3.75
fr. Y. Hultin (½ tj.)	3	22.3.52		1.4.72		3	} ktass. I 1.12.72-30.6.74, tjf.u.l. 27.1.-26.4.74, ude af post- og telegrafv. 1.7.74-30.11.76
fr. B. Sanhof	tol	30.7.34	1.12.71	1.12.73		3	
E. Josefsen	omk	2.9.35	1.12.71	1.12.73		3	
fr. B. Christiansen (½ tj.)	25	16.10.46	1.12.71	1.12.73		3	tjf.u.l. 1.9.77-
fr. M. Hjelmberg	Hl	6.7.49	1.12.71	1.12.73		3	
fr. K. Madsen	pkp	24.11.51	1.12.71	1.12.73		3	
fr. V. Hansen	Hi	9.5.53	1.12.71	1.12.73		3	
fr. B. Christiansen	Van	2.9.53	1.12.71	1.12.73		3	
fr. L. Nielsen	Ly	23.10.54	1.12.71	1.11.74		3	
fr. R. K. Hedenquist	opl	12.11.54	1.12.71	1.12.74		3	
fr. L. K. Strunge	Brh	20.7.49	1.2.72	1.2.74		3	
fr. J. B. Jørgensen (½ tj.)	Ly	4.7.51	1.2.72	1.2.74		3	

	Kontor	Født	Kontorist eller indtr.	Kontor- assistent II	Kontor- assistent I	Lønramme	Anmærkninger
<i>Kontorassistenter af 2. grad)</i>							
A. Hammer	omk	26.7.51	1.2.72	1.2.74		3	
Y. E. Charpentier	V	17.9.52	1.2.72	1.4.74		3	
A. Y. Boe	21	18.11.52	1.2.72	1.2.74		3	
M. Petersen	20	21.11.52	1.2.72	1.3.74		3	
L. Jensen	35	7.4.53	1.2.72	1.2.74		3	
M. Rise (½ tj.)	Brh	3.6.53	1.2.72	1.2.74		3	
H. Hasberg	afi	19.7.53	1.2.72	1.2.74		3	
B. H. Mortensen	24	29.11.53	1.2.72	1.2.74		3	
L. I. Jeppesen	N	6.3.54	1.2.72	1.4.74		3	
S. R. Jensen	opl	8.10.54	1.2.72	1.11.74		3	
I. A. Schiøtz	N	16.3.51	1.4.72	1.5.74		3	
S. K. Berntsen (⅓ tj.)	25	22.4.51	1.4.72	1.7.74		3	
I. Schou	afi	28.9.51	1.4.72	1.4.74		3	
O. Jakobsen	afi	6.3.52	1.4.72	1.4.74		3	
A. M. Bøge	afi	3.11.52	1.12.71	1.12.73		3	tjf.u.l. 1.8.-30.11.76
M. B. Hansen	Rdo	18.11.52	1.4.72	1.6.74		3	
R. L. Madsen	afi	20.2.53	1.4.72	1.4.74		3	
M. Jensen	Gsa	28.3.53	1.4.72	1.4.74		3	
B. M. Jelsborg	35	1.5.53	1.4.72	1.4.74		3	
T. Nielsen	afi	25.8.53	1.4.72	1.4.75		3	
K. B. Nielsen	46	4.3.54	1.4.72	1.6.74		3	
P. J. Jørgensen	N	30.9.54	1.4.72	1.10.74		3	
M. B. Nikolajsen	V	11.5.55	1.4.72	1.6.75		3	
B. Møller	tol	29.4.39	1.5.72	1.5.74		3	
Knudsen	Ly	2.2.44	1.5.72	1.5.74		3	
S. A. Nilsson	tol	19.4.45	1.5.72	1.5.74		3	
K. J. Hansen (½ tj.)	V	22.4.47	1.5.72	1.5.74		3	
Thillerup	afi	3.5.49	1.5.72	1.5.74		3	
J. Pedersen	tol	16.3.50	1.5.72	1.11.74		3	
S. Cords	11	5.8.51	1.5.72	1.5.74		3	
R. Ø. Ibsen	afi	20.4.52	1.5.72	1.5.74		3	
M. B. J. Beck	K	19.5.52	1.5.72	1.5.74		3	
Knuthsen	3	3.6.53	1.5.72	1.5.74		3	
B. R. Jensen	28	27.12.53	1.5.72	1.5.74		3	
L. V. Hansen	33	6.10.54	1.5.72	1.11.74		3	
A. L. Nygaard	29	26.11.54	1.5.72	1.12.74		3	
Bogø	K	13.1.55	1.5.72	1.2.75		3	
A. Hassel-Pflugh	afi	14.8.54	1.9.72	1.9.74		3	
M. M. J. Olsen	Ch	9.8.52	1.4.72	1.4.74		3	tjf.u.l. 1.10.76-31.3.77
Grage	afi	2.11.53	1.2.73	1.2.75		3	
D. Hansen	opl	26.2.28	1.4.73	1.4.75		3	
B. P. Søgaard	28	7.9.30	1.4.73	1.4.75		3	
I. L. Smedemark	Gl	5.2.42	1.4.73	1.4.75		3	
A. Jensen (½ tj.)	Nær	14.6.44	1.4.73	1.4.75		3	
I. Rasmussen	luh	20.5.45	1.4.73	1.4.75		3	
I. B. Madsen	Søb	31.8.47	1.4.73	1.4.75		3	
A. K. Grønnemose	afi	29.7.49	1.4.73	1.4.75		3	
A. Madsen	9	8.6.51	1.4.73	1.4.75		3	
S. Jensen	afi	5.10.52	1.4.73	1.4.76		3	
B. Pedersen	Tå	15.7.53	1.4.73	1.4.75		3	
J. E. H. Jensen	afi	12.9.53	1.4.73	1.4.75		3	
M. Bisgaard	Hvi	20.1.54	1.4.73	1.5.75		3	
M. Krøger	Hot	21.1.54	1.4.73	1.4.75		3	
I. L. Jensen (½ tj.)	Ly	3.3.54	1.4.73	1.4.75		3	

	Kontor	Født	Kontorist eller indtr.	Kontor- assistent II	Kontor- assistent I	Lønramme	Anmærkninger
<i>(kontorassistenter af 2. grad)</i>							
fr. B. Kristensen	NV	29.3.54	1.4.73	1.5.75		3	
fr. B. M. Jensen	9	1.8.54	1.4.73	1.4.75		3	
fr. V. I. P. Hansen	21	10.9.54	1.4.73	1.6.75		3	
fr. S. K. Frederiksen	NV	28.10.54	1.4.73	1.4.75		3	
fr. J. L. Scheffmann	afl	21.11.54	1.4.73	1.4.75		3	
fr. P. E. Hansen	afl	1.3.55	1.4.73	1.4.75		3	
fr. A. Kisum	11	12.9.56	1.4.73	1.10.76		3	
fr. E. Larsen (½ tj.)	tol	24.11.30	1.5.73	1.5.75		3	
fr. G. J. S. R. Jacobsen	Brh	15.11.32	1.5.73	1.7.75		3	
fr. I. Poulsen	10	17.1.34	1.5.73	1.11.75		1	
fr. M. L. F. Nielsen	SV	29.5.51	1.5.73	1.2.76		3	
fr. A. E. Axelsen	7	3.9.51	1.5.73	1.7.75		3	
fr. L. A. Palmqvist	N	26.4.52	1.5.73	1.7.75		3	
fr. B. Endahl	afl	25.1.53	1.5.73	1.5.75		3	
fr. E. R. Madsen	Søb	14.8.53	1.5.73	1.5.75		3	
fr. I. G. Nielsen	tol	13.9.53	1.5.73	1.5.75		3	
fr. M. Poulsen	20	17.9.53	1.5.73	1.5.75		3	
fr. B. E. Jensen	2	19.1.54	1.5.73	1.5.75		3	
fr. L. Dornie	Ba	20.8.54	1.5.73	1.5.75		3	
fr. B. Larsen	1	27.8.54	1.5.73	1.5.75		3	
fr. J. J. Jensen	9	21.10.54	1.5.73	1.11.75		1	
fr. E. G. Jahn	luh	27.12.54	1.5.73	1.7.75		3	
fr. J. W. Stange (½ tj.)	15	30.4.55	1.5.73	1.5.75		3	
fr. A. B. R. Jørgensen	afl	27.10.55	1.5.73	1.11.75		3	
fr. J. Rasmussen	3	21.3.56	1.5.73	1.4.76		3	
fr. H. A. Stisen	afl	10.5.56	1.5.73	1.6.76		3	
fr. B. Ipsen	afl	22.6.56	1.5.73	1.7.76		3	tjf.u.l. 20.9.77-
fr. I. Pedersen	25	11.7.56	1.5.73	1.8.76		3	
B. Nielsen	afl	23.11.55	16.8.73	1.12.75		3	
fr. M. E. Niebling	afl	29.4.54	1.9.73	1.9.75		3	
fr. P. V. Hasseldam	N	5.3.55	1.9.73	1.1.76		3	
fr. M. M. Jensen	afl	23.10.55	1.9.73	1.11.75		3	elevuddannelse
fr. L. Østergaard	afl	17.3.55	17.9.73	1.10.75		3	
fr. S. M. Andersen	Alb	14.8.34	1.10.73	1.10.75		3	
fr. B. L. Østergaard	afl	24.11.53	1.10.73	1.1.76		3	tjf.u.l. 1.4.77-
fr. B. Nielsen	Hvi	28.11.53	1.10.73	1.10.75		3	
fr. M. B. Olsen	Vby	15.1.54	1.10.73	1.10.75		3	
fr. S. K. Andersen	Rdo	23.3.54	1.10.73	1.10.75		3	
fr. A. S. Thing	afl	25.9.54	1.10.73	1.10.75		3	
C. V. E. Madsen	afl	16.2.55	1.10.73	1.10.75		3	
fr. S. B. Jørgensen	afl	23.2.55	1.10.73	1.10.75		3	
fr. I. L. Laursen	omk	25.3.55	1.10.73	1.10.75		3	
fr. I. L. Nielsen	Gl	17.4.55	1.10.73	1.10.75		3	
fr. B. Z. Jensen	Ly	24.5.55	1.10.73	1.10.75		3	
E. Leth	pkp	7.10.55	1.10.73	1.11.75		3	
fr. H. M. Jensen	52	9.11.55	1.10.73	1.12.75		3	
A. B. Hansen	34	21.12.55	1.10.73	1.1.76		3	
fr. A. van Deurs	afl	27.1.56	1.10.73	1.2.76		3	
fr. B. C. Andersen	21	13.2.56	1.10.73	1.3.76		3	
S. W. Nielsen	afl	19.2.56	1.10.73	1.3.76		3	
fr. K. H. J. Nielsen	Ø	17.3.56	1.10.73	1.4.76		3	
fr. I. E. Møller	Rdo	17.4.56	1.10.73	1.5.76		3	elevuddannelse
J. Olesen	afl	2.5.56	1.10.73	1.6.76		3	

	Kontor	Født	Kontorist eller indr.	Kontor- assistent II	Kontor- assistent I	Lønramme	Anmærkninger
<i>kontorassistenter af 2. grad)</i>							
· H. Heinrich	Ly	7.5.56	1.10.73	1.6.76		3	
· H. F. Andreasen	16	4.6.56	1.10.73	1.7.76		3	
· A. B. Olsen	Ø	11.7.56	1.10.73	1.8.76		3	
· V. L. Jensen	af	8.10.56	1.10.73	1.11.76		3	
· A. Andreasen	K	18.8.57	1.10.73	1.9.77		3	
· A. B. Hansen	34	16.12.37	8.10.73	1.11.75		3	
· G. J. Hvass	af	21.1.56	16.10.73	1.2.76		3	
· E. S. Sørensen	af	13.3.57	1.10.73	1.4.77		3	tjf.u.l. 19.4.–18.5.77
· Nielsen	af	5.10.54	1.12.73	1.12.75		3	
· U. Jørgensen	af	12.4.55	16.1.74	1.2.76		3	
· R. H. Dalberg (½ tj.)	3	30.10.25	1.3.74	1.3.76		1	
· J. C. Wodskou	Van	4.3.48	1.3.74	1.3.76		3	
· S. M. Bentzen	opl	14.1.50	1.3.74	1.8.75		3	
· F. Nielsen	af	7.3.51	1.3.74	1.3.76		3	
· Wedderkopp	af	5.5.52	1.3.74	1.3.76		3	
· M. B. S. Christensen	af	2.7.52	1.3.74	1.3.76		3	
· Matzen	S	20.9.52	1.3.74	1.3.76		3	
· L. K. Rasmussen	N	2.10.52	1.3.74	1.3.76		3	
· E. M. P. Johansen	K	6.11.52	1.3.74	1.3.76		3	
· C. Brøndum	af	7.1.54	1.3.74	1.3.76		3	
· Andersen	V	7.3.54	1.3.74	1.3.76		3	
· I. B. Johansen	Nær	19.5.54	1.3.74	1.3.76		3	
· Grundtvig	51	31.5.54	1.3.74	1.3.76		3	
· C. Dølsted	4	16.9.54	1.3.74	1.3.76		3	
· Nielsen	13	24.10.54	1.3.74	1.12.76		3	
· L. F. Andersen	Gl	7.11.54	1.3.74	1.3.76		3	
· K. Pedersen	Ba	12.11.54	1.3.74	1.3.76		1	tjf.u.l. 1.1.77–
· B. Nielsen	af	25.1.55	1.3.74	1.3.76		3	
· T. M. Christiansen	af	11.2.55	1.3.74	1.3.76		3	
· B. Petersen	opl	2.7.55	1.3.74	1.3.76		3	
· T. Nordmark	af	15.10.55	1.3.74	1.3.76		3	
· K. Mølgaard	Fm	16.10.55	1.3.74	1.3.76		3	
· B. L. B. Jensen	28	30.12.55	1.3.74	1.3.76		3	
· L. C. Jønsson	af	28.3.56	1.3.74	1.4.76		3	
· K. Larsen	V	14.9.56	1.3.74	1.10.76		3	
· M. Nielsen	F	10.11.56	1.3.74	1.12.76		1	
· J. I. Daae	Hé	13.11.56	1.3.74	1.12.76		3	
· H. K. Poulsen	30	21.4.57	1.3.74	1.5.77		3	
· E. M. Jensen	Gsa	27.3.35	1.4.74	1.4.76		3	
· T. B. Simonsen	af	4.12.39	1.4.74	1.4.76		3	
· R. Jensen	af	6.2.47	1.4.74	1.4.76		3	
· B. Duelund	af	28.12.49	1.4.74	1.4.76		3	
· R. Shah	af	7.1.51	1.4.74	1.4.76		3	
· Bruun	af	29.9.51	1.4.74	1.4.76		3	
· B. S. Jensen	af	22.5.53	1.4.74	1.4.76		3	
· M. M. Jensen	S	26.8.53	1.4.74	1.4.76		3	
· I. M. L. Christensen	af	8.1.54	1.4.74	1.4.76		3	
· B. Rasmussen	opl	8.1.54	1.4.74	1.4.76		3	
· D. Jensen	opl	10.1.54	1.4.74	1.4.76		3	
· C. Wiinggaard	Bav	23.2.54	1.4.74	1.5.76		3	
· K. H. Jensen	af	19.4.54	1.4.74	1.4.76		3	
· B. Hansen	Ba	23.4.54	1.4.74	1.4.76		3	
· K. Pedersen	af	27.5.54	1.4.74	1.6.76		3	
· K. L. L. Frederiksen	Gl	13.6.54	1.4.74	1.4.76		3	
· J. Phister	af	21.12.54	1.4.74	1.4.76		3	

	Kontor	Født	Kontorist eller indr.	Kontor- assistent II	Kontor- assistent I	Lønramme	Anmærkninger
<i>(kontorassistenter af 2. grad)</i>							
fr. Å. Himmelstrup (⅓ tj.)	5	24.12.54	1.4.74	1.7.76		1	
fr. P. A. Olsen	SV	16.2.55	1.4.74	1.5.76		3	
fr. A. M. Jensen	opl	27.5.55	1.4.74	1.4.76		3	
H. H. K. Møller	afI	24.6.55	1.4.74	1.1.77		3	
G. N. Jamrath	afI	2.7.55	1.4.74	1.4.76		3	
fr. E. Gregersen	F	30.11.55	1.4.74	1.4.76		3	
H. G. Hansen	afI	27.3.56	1.4.74	1.4.76		3	
P. G. Jensen	afI	29.5.56	1.4.74	1.6.76		3	
fr. A. A. Bennedsen	afI	2.8.56	1.4.74	1.9.76		3	
fr. H. E. Klybo	31	9.11.27	1.5.74	1.5.76		3	
fr. A. H. Nielsen	Ly	25.5.46	1.5.74	1.5.76		3	
fr. J. B. Andersen	Vby	17.7.46	1.5.74	1.5.76		3	
fr. L. R. Lewis	opl	3.2.48	1.5.74	1.6.76		3	
fr. E. T. Andersen	9	8.8.50	1.5.74	1.5.76		1	
H. J. Eggert	afI	28.9.51	1.5.74	1.11.76		3	
fr. L. E. Lessing	Rdo	17.1.52	1.5.74	1.5.76		3	
fr. A. Janholt (½ tj.)	Brh	19.9.52	1.5.74	1.3.76		3	
fr. G. M. Sommer	2	20.4.53	1.5.74	1.5.76		3	
fr. L. Kielsen	Ly	16.11.53	1.5.74	1.5.76		3	
fr. L. H. Jensen	afI	1.2.54	1.5.74	1.6.76		3	
fr. L. Ø. Nielsen	afI	28.5.54	1.5.74	1.5.76		3	
fr. A. I. Sørensen	afI	8.6.54	1.5.74	1.5.76		3	
fr. H. L. K. Madsen	Ksa	8.10.54	1.5.74	1.5.76		3	
fr. J. H. Hansen	afI	26.10.54	1.5.74	1.7.76		3	
fr. A. B. Larsen	afI	8.11.54	1.5.74	1.8.76		3	
J. Nielsen (⅓ tj.)	Ch	20.11.54	1.5.74	1.5.76		1	
fr. J. Larsen	31	2.12.54	1.5.74	1.5.76		3	
fr. B. Hansen	S	3.1.55	1.5.74	1.7.76		1	
fr. I. B. Galsager	afI	5.1.55	1.3.74	1.5.76		3	tjf.u.l. 1.1.–29.2.76
fr. B. S. Nielsen	Ø	10.1.55	1.5.74	1.5.76		3	
fr. H. K. Larsen	16	17.6.55	1.5.74	1.6.76		1	tjf.u.l. 1.11.76–
fr. C. M. Balsløv	afI	1.12.55	1.5.74	1.5.76		3	
fr. E. Hansen	24	30.5.56	1.5.74	1.1.77		1	
fr. V. A. Jørgensen	Gl	24.10.56	1.5.74	1.11.76		3	
fr. S. A. S. Nielsen	19	17.1.57	1.5.74	1.2.77		3	
fr. L. K. Larsen	Hé	27.6.54	1.7.74	1.7.76		3	
fr. A. K. Thomsen	afI	8.4.57	16.7.74	1.5.77		3	
fr. S. Friisgaard	afI	19.7.57	1.8.74	1.8.77		3	tjf.u.l. 1.5.–31.5.76
fr. I. Nielsen	afI	4.4.30	1.10.74	1.10.76		3	
P. Thomsen	2	27.7.32	1.10.74	1.10.76		3	
fr. B. M. Carlsen	afI	7.11.34	1.10.74	1.10.75		3	
fr. L. Hesselberg	Tå	8.3.42	1.10.74	1.10.76	3	tjf.u.l. 1.8.77–
fr. H. Brusch	29	6.8.51	1.10.74	1.10.76		3	
fr. M. B. Hald	afI	30.8.52	1.10.74	1.10.76		3	
fr. H. Nilsson	afI	20.2.53	1.10.74	1.10.76		3	
fr. K. N. Erlandsson	V	22.5.54	1.10.74	1.10.76		1	
fr. M. K. Andersen	afI	14.4.55	1.10.74	1.10.76		3	
fr. H. C. Larsen	afI	6.1.56	1.10.74	1.10.76		3	
K. B. Poulsen	afI	4.2.56	1.10.74	1.10.76		3	
fr. A. B. Persson	afI	29.5.56	1.10.74	1.10.76		3	
fr. M. B. Radmer	afI	18.10.56	1.10.74	1.11.76		3	
O. H. Nielsen	afI	27.1.57	1.10.74	1.2.77		3	
fr. K. Stauning	Fm	19.4.57	1.10.74	1.5.77		3	
K. E. Sørensen	Tå	8.12.25	1.12.74	1.12.74		3	lpb. 1.4.49–30.11.74

	Kontor	Født	eller indtr.	assistent II	assistent I	Lønramme	Anmærkninger
<i>Kontorassistenter af 2. grad)</i>							
L. Henriksen.....	af	17.10.49	1.12.74	1.8.75		3	
K. R. Thomassen.....	af	12.1.54	1.2.75	1.5.76		3	
A. Mogensen.....	af	6.5.57	1.2.75	1.6.77		3	
J. Hansen.....	af	6.8.55	1.3.75	1.3.77		3	
A. W. Andersen.....	af	13.2.57	1.3.75	1.3.77		3	
L. Andersen.....	af	26.2.57	1.3.75	1.3.77		3	
A. Petersen (½ tj.).....	25	14.5.40	1.4.75	1.4.77		3	
E. Landler.....	af	8.9.45	1.4.75	1.4.77		3	
V. B. Duus.....	omk	9.12.47	1.4.75	1.4.77		3	
R. Larsen.....	af	24.4.52	1.4.75	1.4.77		3	
Petersen.....	af	20.5.53	1.4.75	1.7.77		3	
A. M. Meisner.....	af	3.7.54	1.4.75	1.4.77		3	
R. H. Ruokokoski.....	af	29.9.54	1.4.75	1.4.77		3	
L. M. Clemmensen (½ tj.).....	K	27.3.55	1.4.75	1.6.77		3	
C. Sørensen.....	af	10.7.55	1.4.75	1.5.77		3	
K. S. Bruun.....	af	1.10.55	1.4.75	1.5.77		3	
S. A. Theilade.....	Van	9.12.55	1.4.75	1.4.77		3	
A. M. Pedersen.....	af	12.12.55	1.4.75	1.4.77		3	
G. O. Hansen.....	af	20.1.56	1.4.75	1.4.77		3	
A. B. Hansen.....	Ly	3.2.56	1.4.75	1.6.77		3	
S. K. Larsen.....	af	13.2.56	1.4.75	1.4.77		3	
S. Arrevad.....	af	27.2.56	1.4.75	1.4.77		3	
L. H. Larsen.....	af	27.2.56	1.4.75	1.4.77		3	
H. B. Jensen.....	Alb	3.10.56	1.4.75	1.4.77		3	
H. H. Bruun.....	af	28.1.57	1.4.75	1.4.77		3	
G. Johannesen.....	af	27.3.57	1.4.75	1.4.77		3	
M. G. Petersen.....	af	3.4.57	1.4.75	1.5.77		3	
L. W. Petersen.....	af	26.4.57	1.4.75	1.5.77		3	
L. S. Poulsen.....	af	27.5.57	1.4.75	1.6.77		3	
Kirchhoff.....	af	11.6.57	1.4.75	1.7.77		3	
M. Pedersen.....	Ksa	27.6.57	1.4.75	1.7.77		3	
D. T. Jensen.....	af	22.9.57	1.4.75	1.10.77		3	
B. S. H. Meyer.....	af	1.4.44	1.5.75	1.5.77		3	
M. Mühlbrand.....	af	8.12.54	1.6.75	1.5.76		3	
R. E. Jørgensen.....	af	17.5.56	1.4.75	1.7.77		3	tjf.u.l. 1.9.-30.11.76
D. N. A. Hansen.....	af	25.12.56	1.8.75	1.8.77		3	
S. C. W. Novotni.....	af	1.12.52	1.10.75	1.4.77		3	
N. E. Jørgensen.....	Gj	16.2.36	1.4.76	1.4.76		3	{ ass. 1.9.58-31.5.60, ude af post- og telegrafv. 1.6.60-31.3.76
G. A. Pedersen.....	af	4.8.48	1.6.76	1.6.76		3	{ ass. 1.9.-31.12.70 ude af post- og telegrafv. 1.1.71-31.5.76
H. Nielsen.....	af	19.7.44	1.7.76	1.7.76		3	{ pb. 1.10.68-31.8.71, opb. 1.9.71-31.8.73 og ktpkm. 1.9.73-30.6.76
D. Cordes (½ tj.).....	Hé	24.9.23	1.10.77	1.10.77		3	{ ass. 1.9.46-31.3.51, ude af post- og telegrafv. 1.4.51-30.9.77
I. P. Svendsen (½ tj.).....	Hé	26.4.43	1.10.77	1.10.77		3	{ ass. 1.5.64-31.5.67 ude af post- og telegrafv. 1.6.67-30.9.77

Fordelingen af kontorphersonale

Kontor	Inspektør	Overkontrollører					Kasserere	
	lr. 29	lr. 28	lr. 27	lr. 25	lr. 24	lr. 29	lr. 24	
Avispostkontoret	1	
København lufthavn postkontor	1	
Omkarteringspostkontoret	1	...	1	2	1	
Postvæsenets oplysningskontor og returpostkontoret	1	
Pakkepostkontoret	1	
Postkørselskontoret	1	
Toldpostkontoret	1	
Købmagergades postkontor	1	1	...	1	
Vesterbro —	1	1	...	
Østerbro —	1	
Nørrebro —	1	
Sønderbro —	1	
Frederiksberg —	1	
Valby —	1	
Nordvestkvarterets	
Sydvestkvarterets	
Albertslund —	
Bagsværd —	
Ballerup —	1	
Brønshøj —	
Charlottenlund —	
Dragør —	
Farum —	
Gentofte —	
Glostrup —	1	
Greve Strand —	
Hellerup —	
Herlev —	
Holte —	
Hvidovre —	
Kastrup —	
Klampenborg —	
Lyngby —	1	
Nærum —	
Rødovre —	1	
Skovlunde —	
Søborg —	
Tåstrup —	
Vanløse —	
Vedbæk —	
Virum —	
Værløse —	
Indleveringspostkontor 1	1	
— 2	
— 3	
— 4	
— 5	
— 6	
— 7	
— 8	
— 9	
— 10	
— 11	
— 12	

det københavnske postområde.

Kontrollører			Over-assisterter	Assisterter	Overkontor-assisterter		Kontorassisterter I			Kontorassisterter II	
lr. 22	lr. 21	lr. 20	lr. 17	lr. 9	lr. 18	lr. 17	lr. 12	lr. 9	lr. 7	lr. 3	lr. 1
...	3	1	4	2	1	1	2	5	8	9	10
...	2	...	4	9	$\frac{1}{3}$	$4\frac{1}{2}$...	3	...
3	15	2	15	2	1	...	1	$5\frac{1}{3}$	1
.	3	...	$9\frac{1}{3}$	6	$\frac{2}{3}$	1	5	13	...
...	2	...	2	1	...	1	2	3	...
...	2	$\frac{1}{2}$	2
...	2	...	3	$2\frac{1}{3}$	1	4	7	6
2	7	2	8	4	...	1	5	5	4	7	5
1	5	1	4	4	1	...	2	4	...	8	$4\frac{1}{2}$
...	3	1	3	1	2	1	2	2	5
...	3	...	4	1	1	...	3	4	3
...	3	...	4	3	2	2	5	2
...	2	...	3	2	1	$4\frac{1}{3}$	1	$2\frac{1}{2}$
...	2	...	2	2	1	1	4	2
1	1	...	3	2	8	...
...	1	...	1	2	1	1	2	...
1	1	2	3	1	3	...
...	1	...	1	3	1	1	1
...	1	...	2	1	4	1	2	2
1	1	...	1	3	1	1	3	6	$\frac{2}{3}$
...	1	...	1	1	2	1	1	$1\frac{2}{3}$
...	1	1	1
...	2	1	...	2	...
...	1	...	1	2	2	1	1	2
...	2	1	2	2	2	$2\frac{1}{2}$	$3\frac{1}{2}$	4	6
...	1	1	1	2	1	1
1	1	...	3	2	1	1	2	2	3
1	1	...	1	2	1	6	1
...	1	...	1	1	$1\frac{2}{3}$...	2	...
1	1	...	2	1	3	...	$4\frac{1}{3}$...
1	1	...	1	3	2	3	1
...	2	1	$\frac{1}{2}$
...	2	...	4	1	...	1	1	1	3	3	6
...	2	2	...
...	1	...	2	3	2	$1\frac{1}{2}$	1	3
...	1	1	2	1
1	1	...	2	2	2	2	2	2
1	1	...	2	2	2	4	$2\frac{2}{3}$
...	2	...	1	2	1	...	2	2	2
...	2	1
...	1	...	1	2	1	...	2	...	2
...	1	1	...	1	1
...	1	...	$\frac{2}{3}$	2
...	2	...	1	$2\frac{1}{2}$
...	1	2	...	2	$1\frac{2}{3}$
...	2	...	2	$\frac{1}{2}$
...	2	...	$1\frac{2}{3}$	$\frac{2}{3}$
...	2	...	4	...
...	2	...	1	$\frac{1}{2}$
...	1
...	1	2	...	3	2
...	1	2	...	$2\frac{1}{2}$	2
...	1	2	...	$3\frac{1}{2}$...
...	2	$\frac{2}{3}$

Fordelingen af kontorphersonale

Kontor	Inspektør	Overkontrollører					Kasserere	
	lr. 29	lr. 28	lr. 27	lr. 25	lr. 24	lr. 29	lr. 24	
Indleveringspostkontor 13.....	
— 15.....	
— 16.....	
— 17.....	
— 18.....	
— 19.....	
— 20.....	
— 21.....	
— 22.....	
— 24.....	
— 25.....	
— 26.....	
— 27.....	
— 28.....	
— 29.....	
— 30.....	
— 31.....	
— 32.....	
— 33.....	
— 34.....	
— 35.....	
— 36.....	
— 37.....	
— 38.....	
— 41.....	
— 42.....	
— 44.....	
— 45.....	
— 46.....	
— 47.....	
— 48.....	
— 49.....	
— 51.....	
— 52.....	
	I alt.	1	1	6	9	6	1	1
Afløserpersonale (tjenestemænd).....								

det københavnske postområde.

Kontrollører			Over-assisterter	Assisterter	Overkontor-assisterter		Kontorassistenter I			Kontorassistenter II	
lr. 22	lr. 21	lr. 20	lr. 17	lr. 9	lr. 18	lr. 17	lr. 12	lr. 9	lr. 7	lr. 3	lr. 1
...	2	...	2	...
...	2	1	1	2	2	$\frac{2}{3}$
...	2	2
...	2	...	2	1
...	2	1
...	2	$1\frac{1}{2}$
...	2	...	2	$1\frac{1}{3}$
...	3	3	5	...	3	...
...	2	...	1	...
...	2	...	1	1
...	2	...	$3\frac{2}{3}$...
...	2	1
...	2	...	2	$1\frac{1}{2}$
...	2	...	3	1
...	2	...	2	1
...	2	1	1	2
...	2	1	2	...
...	2	...	$1\frac{1}{2}$...
...	2	1
...	2	...	1	$\frac{1}{2}$
...	2	...	2	...
...	2	...	1	$\frac{2}{3}$
...	2	...	$\frac{1}{2}$	1
...	2	...	1	...
...	2	...	1	$\frac{1}{2}$
...	1	...	1	...
...	2
...	1	...	1	...
...	2	...	1	...
...	2
...	2
...	1	1
...	1	...	1	...
...	2	1	1	...
15	77	8	$104\frac{1}{2}$	$91\frac{1}{2}$	2	5	$30\frac{1}{6}$	$148\frac{5}{6}$	$75\frac{1}{2}$	197	114
	3		10	$178\frac{1}{2}$	13	...	$118\frac{1}{6}$	

Postkontorer i 1. distrikt.

Kontor og personale	Lønramme	Ancien-nitetsnr.	Kontor og personale	Lønramme	Ancien-nitetsnr.
Allerød, lr. 29			Hedehusene, lr. 25		
postmester H. Lyngø, R.	29	101	postmester N. J. S. Madsen	25	93
kontrollør E. H. T. Johansen	21	378	overassistent J. M. Nielsen	17	109
overassistent fr. L. Buch	17	559	assistent fr. T. M. Jensen	9	20
assistent fr. B. M. Olsen	9	142	— fr. I. J. Peterson	9	232
Allinge, lr. 21			Helsingø, lr. 26		
postmester A. M. Holm	21	156	postmester M. H. Madsen	26	42
Birkerød, lr. 31			overassistent K. Hansen	17	263
postmester B. W. Sørensen	31	94	Helsingør, lr. 34		
kontrollør E. E. Hansen	22	410	postmester K. P. Bjerregaard, R.	34	13
overassistent fr. I. L. S. Kure	17	138	overkontrollør I. Christensen	25	185
— J. P. Holstein	17	450	kontrollør H. Sørensen	21	145
assistent fr. E. M. Hallsson (3/4 tj.)	9	37	— G. P. Nørgaard	21	517
Fakse, lr. 25			overassistent H. V. L. Brehmer	17	85
postmester J. K. Larsen	25	179	— fr. A. M. Tillstrøm (Espergårde)	17	365
assistent fr. B. I. Pedersen	9	77	— fr. G. M. Jensen (1/2 tj.)	17	531
Fredensborg, lr. 25			— K. G. Kristensen	17	574
postmester H. M. Sørensen, R.	25	146	—	17	(Humlebæk)
assistent G. Engedahl	9	195	assistent fr. K. I. Nissen (1/2 tj.)	9	54
Frederikssund, lr. 32			— fr. C. Kær (Espergårde)	9	227
postmester K. K. Ruby	32	87	— P. D. Jensen	9	440
kontrollør L. T. Rasmussen	22	405	Herlufmagle, lr. 21		
overassistent J. Pedersen	17	277	postmester O. A. Andersen	21	51
— fr. T. Fisker	17	396	Hillerød, lr. 34		
—	17	(Ølstykke)	postmester S. A. Lassen, R.	34	22
Frederiksværk, lr. 26			overkontrollør E. W. Hansen	25	114
postmester E. B. Jørgensen	26	94	kontrollør K. Madsen	21	180
kontrollør A. S. Andersen	20	373	— P. H. Jensen	20	317
assistent J. S. Pedersen	9	324	— B. F. Nielsen	20	482
Fuglebjerg, lr. 21			overassistent H. Eriksen	17	110
postmester H. M. Pedersen	21	47	— fr. B. U. Jensen	17	403
Gilleleje, lr. 21			— fr. I. Jensen	17	431
postmester E. Hesselberg	21	26	Postekspedition Hillerød 1, lr. 19		
Græsted, lr. 21			postforvalter K. E. Jensen	19	34
postmester J. C. V. Wedfall	21	8	Holbæk, lr. 34		
Gudhjem, lr. 21			postmester T. Jensen	34	26
postmester R. Jensen	21	61	overkontrollør O. Iskov	24	201
Gørlev Sjælland, lr. 21			kontrollør fr. K. E. Kruse	21	250
postmester C. F. Zachariassen	21	34	overassistent fr. G. L. Sørensen	17	153
Hasle, lr. 21			— K. B. Matz	17	276
postmester S. E. Blom	21	202	— P. J. Hissel	17	339
Haslev, lr. 29			assistent fr. H. K. Willemoes-Petersen (1/2 tj.)	9	31
postmester H. B. Christiansen, R.	29	19	Hornbæk, lr. 21		
kontrollør O. B. Hansen	21	221	postmester P. Svenstrup	21	19
overassistent fr. T. Petersen (1/3 tj.)	17	37	assistent fr. E. B. Hansen (1/2 tj.)	9	25
— E. L. Pedersen	17	401	Hørsholm, lr. 31		
			postmester N. A. L. Christensen, R.	31	78
			kontrollør F. V. Madsen	21	285
			overassistent H. L. Simonsen	17	252
			assistent L. Egemosc	9	336

Kontor og personale	Lønramme	Ancien-nitetsnr.	Kontor og personale	Lønramme	Ancien-nitetsnr.
rup, lr. 25			Nykøbing Sjælland, lr. 31		
postmester E. B. Hansen	25	133	postmester E. Hansen, R	31	5
assistent E. B. Søby	9	162	kontrollør N. Hansen	21	441
erspris, lr. 21			overassistent M. G. Larsen	17	107
postmester G. Gjerløv	21	56	— S. E. Sørensen	17	576
indborg, lr. 31			— fr. R. Sørensen (½ tj.)	17	578
postmester E. K. Andersen, R.	31	3	Nysted, lr. 21		
kontrollør K. G. Larsen	21	284	postmester A. Poder	21	79
overassistent K. E. O. Petersen	17	3	Næstved, lr. 34		
— P. U. Ahrenst	17	60	postmester N. K. K. Hvidberg, R ¹	34	2
— P. S. Steffensen	17	595	overkontrollør H. Bolving	25	130
sør, lr. 29			kontrollør K. S. Hansen	21	265
postmester E. Rasmussen, R.	29	47	— H. H. Pedersen	21	543
kontrollør S. E. B. Rasmussen	21	504	overassistent fr. B. S. Pedersen	17	131
overassistent fr. J. M. S. Nordfang	17	468	assistent fr. H. Larsen	9	215
— fr. B. S. Ralsted (½ tj.)	17	492	Nørre-Ålslev, lr. 22		
se, lr. 34 + ST 900			postmester T. K. Jespersen	22	32
postmester H. V. F. Vasby, R.	34	24	Præstø, lr. 22		
overkontrollør H. V. Andersen	25	169	postmester H. J. Nielsen	22	21
kontrollør J. O. Jensen	22	390	Ringsted, lr. 34		
— K. K. Kristensen	20	422	postmester C. C. L. Sandbjerg, R	34	47
overassistent T. G. Andersen	17	222	overkontrollør F. J. Schmidt	24	198
— J. Koue	17	291	kontrollør L. R. S. Rasmussen	21	563
ibo, lr. 31			overassistent S. E. Larsen	17	213
(Henføres ved ledighed til lr. 29).			assistent fr. B. Jørgensen	9	370
postmester O. E. A. Pedersen	31	7	Roskilde, lr. 36		
kontrollør H. N. Lund	21	155	postmester K. A. Jespersen, R.	36	10
assistent fr. B. Pedersen	9	174	overkontrollør V. K. H. Kristensen	27	134
skov, lr. 34			post- og telegrafkasserer fr. G. E. Jensen	24	140
(Henføres ved ledighed til lr. 31).			kontrollør J. E. Jørgensen	21	38
postmester A. D. Baltzersen	34	33	— E. G. Jørgensen	21	388
kontrollør K. F. Andersen	22	167	— H. P. Andersen	21	419
— P. Christiansen	21	519	— B. Jensen	20	486
overassistent fr. K. L. Helm (½ tj.)	17	464	overassistent fr. E. Nielsen	17	100
sø, lr. 21			— fr. M. K. Jensen	17	411
postmester A. M. Riis	21	24	assistent fr. B. Andersen	9	87
assistent fr. A. M. Riis (¾ tj.)	9	16	— fr. K. H. Jakobsen	9	445
øbing Fl., lr. 34 + ST 900			Postekspedition Roskilde 1, lr. 19		
(Henføres ved ledighed til lr. 34).			postforvalter L. Jensen	19	324
postmester J. H. Eisnæs, R.	34	18	Rungsted Kyst, lr. 22		
overkontrollør J. K. K. Witthøfft	25	174	postmester K. S. Andersen	22	1
kontrollør B. Poulsen (f)	21	121	assistent fr. M. Hansen (½ tj.)	9	81
— K. F. Nonboe	21	342	Rødby, lr. 22		
— H. H. Nielsen	21	548	postmester C. Jensen	22	9
— C. P. F. Jensen (f)	21	574			
overassistent C. A. V. Hansen (f)	19	160			
— fr. K. Sødering	17	316			
— fr. K. Danielsen	17	383			
assistent fr. J. B. Jensen	9	92			

Kontor og personale	Lønramme	Ancien-nitetsnr.	Kontor og personale	Lønramme	Ancien-nitetsnr.
Rønne, lr. 32			Vordingborg, lr. 31		
postmester E. Hansen, R.	32	62	postmester S. A. Hansen	31	67
stationsleder N. E. Christensen (f)	27	173	kontrollør G. K. Olsen	21	322
kontrollør H. Nørregaard (f)	21	247	overassistent O. V. Larsen	17	400
— T. S. Birkebæk	22	309	— B. B. Bryld (Lundby)	17	497
— T. Engell (f)	21	448	assistent fr. A. M. Hansen	9	223
overassistent L. G. Nielsen	17	186	Åkirkeby, lr. 21		
— fr. B. Knudsen	17	456	postmester L. A. Langevad	21	100
assistent fr. B. M. Kofod	9	130	Aftsåersonale.		
Sakskøbing, lr. 22			Allerød: assistent J. Holm	9	188
postmester K. S. Lund	22	53	Birkerød: assistent F. Hansen	9	513
assistent fr. J. B. J. Hansen	9	95	Frederikssund: assistent P. Mikkelsen	9	134
Skibby, lr. 25			— T. L. Pedersen	9	510
(Henføres ved ledighed til lr. 22).			Frederiksværk: assistent O. S. Jakobsen	9	481
postmester H. Ø. Jacobsen	25	131	Haslev: assistent fr. H. Rasmussen	9	684
Skælskør, lr. 25			Hedehusene: assistent J. B. Petersen	9	94
postmester S. R. Astrup	25	86	Helsingør: overassistent fr. E. J. Curth	17	568
overassistent	17		assistent J. E. Nielsen	9	110
Slagelse, lr. 34			— fr. K. Nielsen	9	461
postmester I. S. Nielsen, R.	34	31	medhjælper fr. L. Rasmussen	2	66
overkontrollør V. G. Jensen	25	71	— fr. P. W. Nielsen	2	82
post- og telegrafkasserer R. Larsen	24	13	Hillerød: overassistent A. Brinch	17	167
kontrollør F. D. Eskekilde	21	23	assistent S. E. W. Jensen	9	573
— P. E. Birkedahl	21	423	— fr. J. B. Nielsen	9	659
overassistent P. F. Madsen	17	101	Holbæk: assistent fr. J. M. Nielsen	9	119
— F. Frederiksen (Ruds-Vedby)	17	364	— S. Thygesen	9	189
— J. O. Jensen (Høng)	17	376	— P. E. B. Jensen	9	235
— J. T. Kristiansen	17	408	— fr. M. T. Pedersen	9	649
Sorø, lr. 29			— T. M. Nielsen	9	692
postmester V. W. Nørgaard	29	100	Hørsholm: assistent B. Christophersen	9	353
kontrollør P. N. Jørgensen	21	496	Kalundborg: assistent A. Madsen	9	251
Stege, lr. 29			— fr. D. K. Christiansen	9	656
postmester T. V. V. Jørgensen, R.	29	31	— K. M. Pedersen	9	686
kontrollør E. B. Hansen	21	324	Korsør: medhjælper fr. H. P. Mich-		
assistent fr. M. P. Nielsen (½ tj.)	9	380	haelsen	2	40
Store-Heddinge, lr. 25			Køge: overassistent E. F. Hem-		
(Henføres ved ledighed til lr. 22).			mingsen	17	586
postmester V. J. S. Larsen	25	48	assistent fr. J. A. Christensen	9	15
Stubbekøbing, lr. 21			— fr. B. S. Johansen	9	543
postmester C. A. Toft	21	18	medhjælper fr. H. S. Svend-		
Svaneke, lr. 21			sen	2	116
postmester R. Lyster	21	7	— J. O. Fors	2	119
Svinninge, lr. 21			Maribo: assistent P. M. Andersen	9	187
postmester A. C. Hansen	21	28	Nakskov: assistent J. Høgh	9	609
Tølløse, lr. 25			medhjælper fr. S. B. Lund	2	92
postmester C. Andersen	25	22			
assistent fr. L. M. Furdal	9	444			

Kontor og personale		Lønramme	Ancien-nitetsnr.	Kontor og personale		Lønramme	Ancien-nitetsnr.
Nykøbing Fl:	overassistent fr. E. M. Hansen (3/4 tj.)	17	570	Rønne:	assistent B. E. Larsen	9	102
	assistent A. B. Jensen	9	180		— A. A. H. Poulsen	9	177
	— M. Bott	9	690	Slagelse:	overassistent fr. H. Miszczuk	17	301
	— fr. B. L. Pejtersen	9	693		assistent J. Vester	9	275
	Nykøbing Sjælland:	assistent fr. I. M. Gjevnø	9		552	— L. P. Kjærsgaard	9
Æstved:		overassistent P. S. Poulsen	17		321	— fr. A. M. Poulsen	9
		assistent J. K. Pedersen	9	204	— fr. B. T. Nielsen	9	699
		— F. A. Lohorst	9	253	Sorø:	assistent fr. I. Rasmussen	9
	— E. Johansson	9	467	Vordingborg:		overassistent F. B. Jørgensen	17
— fr. B. Jeppesen	9	648	assistent fr. J. B. Jensen		9	597	
Ringsted:	assistent I. Olsgaard	9	71		— fr. G. A. Isaksen	9	701
	— B. Hansen	9	489				
	— S. Thyrring	9	526				
	medhjælper M. I. Dahl	2	104				
Roskilde:	overassistent P. E. Thomsen	17	80	I Haslev, Helsingør og Korsør udfyldes 1/2 assistentplads af en overassistent med 1/2 tjeneste.			
	— C. K. Autzen	17	549	I Nykøbing Sjælland udfyldes 2/3 assistentplads af en overassistent.			
	— E. M. Storm	17	600	I Kalundborg, Køge, Nykøbing Fl., Nykøbing Sjælland, Næstved og Roskilde udfyldes 1 assistentplads af en overassistent.			
	assistent E. Larsen	9	65				
	— K. O. D. Chris:ensen	9	99				
	— L. E. Nielsen	9	104				
	— M. K. Hansen	9	109				
	— H. E. Hansen	9	255				
	— J. P. Hansen	9	270				
— P. K. Hansen	9	534					

Kontorassistentpersonale ved postkontorer i 1. distrikt.

Navn	Født	Kontorist eller indr.	Kontor- assistent II	Kontor- assistent I	Lønramme	Anmærkninger
Allerød						
fr. I. L. Nilsson	16.11.46	1.12.67	1.3.71	9	
fr. M. Klamer (½ tj.)	7.12.48	1.2.70	1.3.71	9	
fr. J. I. Nielsen (½ tj.)	28.7.46	1.8.67	1.4.71	7	
fr. K. M. Hansen (⅓ tj.)	18.7.49	1.8.70	1.10.72	9	
fr. I. Rasmussen	21.4.50	1.2.72	1.4.75	7	
fr. I. H. Bech	16.11.52	16.3.72	1.4.74		3	
fr. B. S. Jensen (½ tj.)	2.3.55	1.10.72	1.4.75		3	}ude af post- og telegrafv. 1.3.75-31.7.76
fr. I. M. Christensen (½ tj.)	28.3.52	1.4.72		3	
fr. M. Marker	21.4.56	16.7.73	1.5.76		3	
fr. V. Gammelgaard (½ tj.)	13.5.56	18.3.74	1.6.76		3	
fr. A. Jensen	7.2.23	1.6.74	1.6.76		3	
fr. L. B. F. Hansen (½ tj.)	4.5.54	1.6.74	1.8.76		3	
fr. B. Jensen	30.5.56	15.7.74	1.8.76		3	
fr. A. Andersen (½ tj.)	23.8.53	1.7.75	1.1.77		3	}ass. 1.5.62-30.9.65, ude af post- og telegrafv. 1.10.65-31.8.76
fr. K. I. Larsen (½ tj.)	25.4.40	1.9.76	1.9.76		3	
Birkerød						
fr. G. M. Hansen	4.9.48	1.10.69	1.6.71	9	
fr. T. S. Andersen	5.11.52	10.2.70	1.12.72	1.1.76	9	
fr. A. M. Nielsen (⅓ tj.)	23.4.47	1.8.68	3	}ktass. I 1.8.70-30.11.75 ude af post- og telegrafv. 6.1.66-28.2.75
fr. U. H. Petersen	19.12.40	1.1.62	3	
fr. L. R. Larsen (⅓ tj.)	14.3.49	1.8.72		3	
fr. A. Johansen	6.11.53	1.9.71	1.12.73		3	
fr. L. Nielsen	23.5.57	1.8.74	1.6.77		3	
Fakse						
fr. E. Petersen	8.4.56	1.2.76	1.8.77		3	
Fredensborg						
fr. I. V. Prehn	12.3.46	1.4.67	1.10.72	9	}ude af post- og telegrafv. 1.8.69-30.11.71. tjf.u.l. 1.10.77-
fr. T. Malling (½ tj.)	2.9.39	1.9.74	1.5.77		3	
Frederikssund						
fr. A. E. Olsen (½ tj.)	2.4.48	1.4.71	1.9.73	9	
fr. I. Mortensen (⅓ tj.)	20.11.50	1.12.71	1.9.73	9	
fr. B. A. Poulsen (½ tj.)	27.11.52	15.4.72	1.5.74	1.12.76	9	
fr. L. O. J. Erndal	7.2.45	1.3.71		3	
fr. W. Tofft	13.10.53	1.8.72	1.9.74		3	
B. A. Andersen	4.8.55	1.11.73	1.11.75		1	
Frederiksværk						
fr. A. R. Davidsen (⅓ tj.)	31.8.50	1.4.71	1.4.73	1.4.75	7	
fr. B. K. Harms	12.3.55	1.8.71	1.4.75	1.9.76	9	
fr. G. Andreassen	9.1.53	1.7.70	1.2.73	3	tjf.u.l. 1.10.74-31.3.75
Gilleleje						
fr. A. S. Matthiesen	29.8.38	1.12.72		1.12.74	9	
Haslev						
fr. H. Kjelstrup (⅓ tj.)	2.5.47	1.6.68	1.2.72	9	
fr. U. Pedersen	8.3.55	15.8.72	1.4.75	1.4.76	9	
fr. A. Jørgensen	4.3.55	1.7.73	1.7.75	1.5.77	9	
fr. I. M. F. Machholdt	8.2.48	1.10.69	3	}ktass. I 1.10.73-30.11.75
fr. L. B. Hansen (⅓ tj.)	13.1.47	1.7.72	1.7.74		3	
fr. A. A. Nielsen	27.8.54	1.10.73	1.10.75		3	
fr. A. H. M. Mathiesen	21.7.53	1.3.74	1.3.76		1	

Navn	Født	Kontorist eller indr.	Kontor- assistent II	Kontor- assistent I	Lønramme	Anmærkninger
inge						
fr. A. L. Bagge (½ tj.)	19.9.49	1.10.70	1.12.74	9	
fr. A. M. Andersen (½ tj.)	20.1.48	1.12.70	1.12.72	1.2.75	9	tjf.u.l. 1.11.76-31.1.77
fr. H. R. Nielsen	11.1.54	1.1.71	1.2.74	1.7.75	9	tjf.u.l. 1.11.72-31.3.73
fr. M. B. H. Rasmussen	9.5.53	1.9.71	1.9.73	1.4.76	7	
fr. R. K. Persson	3.7.55	14.8.72	1.8.75	1.4.76	7	
fr. E. M. L. Petersen	16.3.55	16.6.75	1.7.77		3	
ingør						
fr. G. Campbell	4.5.13	1.6.37	1.4.46	1.4.53	9	
fr. E. Wael (⅔ tj.)	3.9.25	1.12.46	1.4.58	1.4.61	12	ktass.II 1.4.55-30.6.56.
fr. E. M. Jensen	2.2.29	1.7.51	1.4.58	1.4.64	7	
fr. A. L. L. M. Jeppesen (½ tj.)	22.5.44	1.5.66	1.6.70	7	
fr. J. H. Kjær (⅔ tj.)	15.12.46	1.1.68	1.3.71	9	
fr. A. B. Christensen (⅔ tj.)	18.1.47	1.2.68	1.3.71	12	
fr. K. S. Mogensen (⅔ tj.)	4.11.47	1.12.68	1.3.71	9	
fr. D. I. Lessel (½ tj.)	30.12.47	1.1.69	1.1.72	7	
fr. I. M. V. Woldfrom (½ tj.)	6.9.48	1.3.71	1.3.74	7	
fr. U. E. Larsen (½ tj.)	10.7.50	1.8.71	1.3.75	7	
fr. B. V. Pedersen	6.4.50	1.5.71	1.12.75	7	
fr. T. A. Nielsen	27.5.36	1.6.57	1.4.58	3	fude af post- og telegrafv. { 1.9.58-29.2.72.
fr. L. Jørgensen	23.10.28	1.4.72		3	
fr. J. M. Frederiksen	16.11.51	1.4.72		3	
fr. E. K. V. Jensen (½ tj.)	9.3.51	1.4.72		3	
fr. L. F. Schultz (½ tj.)	25.11.53	1.7.70	1.12.73		3	
fr. K. L. Lauridsen	11.3.51	1.2.71	1.2.73		3	tjf.u.l. 1.2.-31.7.75
fr. H. Dupont	23.4.55	1.7.72	1.5.75		3	
fr. I. Jørgensen	4.11.56	16.4.73	1.12.76		3	
fr. A. S. Nielsen	4.4.52	15.9.73	1.10.75		3	
fr. A. V. Rasmussen	5.5.56	15.10.73	1.6.76		1	
fr. L. B. Pedersen	27.6.55	15.5.73	1.7.75		3	tjf.u.l. 1.10.75-30.4.76
fr. H. Antonsen	22.2.56	16.3.74	1.4.76		3	
fr. C. M. Jørgensen	26.8.54	1.4.74	1.4.76		3	
fr. R. M. Ladegaard (⅔ tj.)	2.9.54	1.5.74	1.5.76		3	
fr. I. S. Bødker (½ tj.)	1.11.43	1.8.74	1.4.77		3	
fr. P. S. Andersen	28.6.55	1.4.75	1.6.77		3	
erød						
fr. E. I. R. Højerby	19.12.26	1.6.48	1.4.57	1.4.61	12	
fr. I. M. Nielsen (⅔ tj.)	28.12.28	1.6.50	1.4.58	1.9.61	9	
fr. A. V. Petersen	10.12.26	1.1.48	1.4.55	1.4.61	9	fude af post- og telegrafv. { 1.11.64-30.9.71.
fr. E. Nørskov	10.2.47	1.3.68	1.3.71	9	
fr. B. R. Jensen	11.11.49	1.12.70	1.9.71	9	
fr. C. M. Jensen	23.11.48	1.12.69	1.10.71	7	
fr. I. Andersen	5.10.32	1.4.72	9	
fr. K. M. Hansen	7.7.49	1.8.70	1.4.76	9	
fr. I. B. Hansen (⅔ tj.)	6.9.49	1.10.70		3	
fr. H. J. Kristensen	24.2.51	1.4.72		3	elevuddannelse
fr. B. D. Henriksen	19.1.51	1.5.72		3	
fr. K. M. Nielsen	27.10.51	1.7.72		3	
fr. E. N. Thomsen (½ tj.)	2.4.49	1.10.71		3	tjf.u.l. 1.5.76-30.4.77
fr. L. K. Nielsen (½ tj.)	19.2.53	1.8.69	1.3.73		3	tjf.u.l. 1.7.-31.10.73
fr. A. M. Hansen	18.8.53	1.7.70	1.9.73		3	

Navn	Født	Kontorist eller indr.	Kontor- assistent II	Kontor- assistent I	Lønramme	Anmærkninger
(Hillerød)						
fr. B. Vizel (½ tj.)	5.6.49	15.1.71	1.2.73		3	
fr. B. D. Hansen	16.7.43	1.10.71	1.10.73		3	
fr. A. S. Nielsen	15.3.56	1.1.75	1.1.77		3	
fr. T. B. Hansen	19.5.56	1.1.75	1.1.77		3	
Holbæk						
fr. C. H. Petersen	5.11.22	1.4.48	1.12.56	1.4.60	9	
fr. B. Kristiansen	24.8.46	1.9.70	1.8.72	9	
fr. L. Jensen	21.5.52	1.6.72	1.1.73	9	
fr. B. V. Thomsen	22.1.50	1.9.71	1.5.73	9	
fr. J. Olsen	2.1.51	1.10.70	1.3.73	1.9.74	9	
H. S. Pedersen	2.7.22		1.6.67	3	{ipb. 1.4.48-31.1.61, u.f.nr. 1.4.-30.9.60, pb. 1.2.61-30.9.64, opp. 1.10.64-31.5.67. fude af post- og telegrafv. 1.9.60-30.6.76
fr. A. M. Siewert (½ tj.)	10.10.35	1.11.56		3	
fr. K. M. B. Larsen	27.8.54	1.11.71	1.9.74		3	
fr. H. Raselli	2.9.52	1.8.71	1.8.73		3	tjf.u.l. 1.1.-30.6.75
fr. L. Vesth	23.4.57	6.8.74	1.5.77		3	
Hornbæk						
fr. B. Madsen	26.7.35	1.8.56	1.4.58	1.10.74	7	{fude af post- og telegrafv. 1.5.61-31.12.73
Hørsholm						
fr. K. H. Nielsen	24.1.27	1.6.48	1.4.55	1.4.64	9	
fr. T. L. Petersen	4.8.50	1.9.71	1.10.72	9	tjf.u.l. 1.9.77-
fr. I. K. Nielsen	18.2.50	1.10.71	1.10.72	9	
fr. B. Nielsen	16.12.50	1.1.71	1.1.73	1.4.75	7	
fr. I. H. Eriksen	31.7.51	13.3.73	1.4.75		3	
fr. J. Karlsson	7.9.54	1.3.74	1.3.76		3	
fr. B. Kjær (⅓ tj.)	28.8.42	1.4.74	1.4.76		3	
fr. H. Jespersen	3.3.51	17.6.74	1.7.76		3	
fr. I. Ø. Pedersen	21.9.56	1.10.74	1.10.76		3	
Jægerspris						
fr. E. R. Prennum	26.6.24		1.4.72	7	
fr. E. M. Hansen (⅔ tj.)	19.12.34		1.1.56	3	{fude af post- og telegrafv. 1.5.62-31.1.74
Kalundborg						
fr. K. K. S. Petersen (⅓ tj.)	13.7.45		1.8.66	1.3.71	9	{ass. 1.9.67-31.1.69, fude af post- og telegrafv. 1.2.69-30.9.71.
fr. A. Walter (⅓ tj.)	28.6.45		1.10.71	1.10.72	9	
fr. E. M. Christensen (⅓ tj.)	17.9.38		1.7.64	1.4.73	9	ktass. I 1.8.68-31.7.71
fr. G. A. Nielsen (⅓ tj.)	6.9.44	1.11.65	1.2.75	7	{fude af post- og telegrafv. 1.5.68-28.2.73
fr. B. D. Jensen	21.11.53	11.7.70	1.12.73	1.6.75	7	
fr. J. Borrild (½ tj.)	20.9.45	1.11.67	3	tjf.u.l. 26.11.74-25.2.75
fr. M. Jensen (⅔ ₃ tj.)	27.12.42	1.2.64	3	{fude af post- og telegrafv. 1.5.66-31.8.73
fr. K. S. Madsen (⅓ tj.)	26.8.51	1.11.70	1.11.72		3	{ipb. 1.3.-30.11.53, pb. 1.12.53-31.3.66, ktpkm. 1.4.66-31.7.73
E. B. Ostenfeldt	29.8.29	1.8.73	1.8.73		3	
fr. K. A. W. Hansen (½ tj.)	17.2.44		1.5.65		3	{u.f.nr. 1.6.66-31.5.67, fude af post- og tele- grafv. 1.6.67-31.5.77
fr. J. H. T. Larsen	11.5.57	1.1.75	1.6.77		3	
fr. J. S. Pedersen	30.9.54	1.8.75	1.8.77		3	

Navn	Født	Kontorist eller indtr.	Kontor- assistent II	Kontor- assistent I	Over- kontor- assistent	Lønramme	Anmærkninger	
Korsør								
fr. G. S. Møller (½ tj.)	11.8.32	1.6.55	1.4.58	1.4.62		7	} ude af post- og telegrafv. 1.3.57-31.7.67	
fr. E. Petersen	21.3.32	1.4.56	1.4.58	1.4.62		9		
fr. K. Andersen	18.9.31	1.10.52	1.8.67	1.8.68		9		
fr. A. M. Henriksen	9.12.48	1.11.71	1.4.76		9		
fr. A. K. Vøster	14.3.51	1.4.72			3		
Køge								
fr. H. Carlsen (½ tj.)	4.2.29	1.8.51	1.4.58	1.4.62		7	} tjf.u.l. 1.1.-31.12.72	
fr. B. J. Mortensen	1.11.30	1.21.51	1.4.58	1.4.63		12		
fr. B. Sørensen (½ tj.)	3.11.48	1.1.70	1.10.72		9		
fr. A. L. Qureshi	15.8.50	1.9.71	1.10.72		9		
fr. A. L. L. Hansen (½ tj.)	4.11.47	1.12.71	1.5.74		9		
fr. M. Dehli	11.8.53	1.4.71	1.9.73	1.6.77		9		
fr. A. H. Gertsen	31.7.49	1.11.70		3		
fr. S. Jørgensen	6.11.54	1.8.71	1.12.74			3		
fr. S. Nielsen (½ tj.)	21.11.53	1.4.72	1.4.74			3		
fr. H. Christensen	7.6.55	1.8.72	1.7.75			3		
fr. L. L. Engskov	2.5.55	1.4.74	1.11.76			3		
fr. L. M. Pedersen	5.12.56	1.6.74	1.1.77			3		
Maribo								
fr. I. J. Rasmussen	11.8.47	1.9.68	1.9.73		9		} ude af post- og telegrafv. 1.8.74-31.12.75
fr. C. K. Larsen	23.8.48	1.9.69	1.3.76		9		
fr. B. H. Olsen (¾ tj.)	27.8.49	1.9.70	1.9.76		7		
fr. A. Andersen	20.3.51	1.4.72			3		
fr. K. Madsen	4.6.52	1.7.72			3		
fr. J. C. Jensen	5.1.29	1.6.72	1.6.74			3		
Nakskov								
fr. E. C. Thorsen	19.6.13	1.7.37	1.4.46	1.4.53		12	} (tjf.u.l. 1.8.73-31.7.74, ude af post- og telegrafv. 1.8.74-30.9.76	
fr. R. Jørgensen	16.7.29	1.11.50	1.4.58	1.4.60		9		
fr. E. Søemod	15.7.31	1.8.52	1.4.58	1.4.64		7		
fr. B. B. Christensen (½ tj.)	23.4.34	1.8.56	1.4.58	1.4.64		7		
fr. A. B. Hansen	7.8.37	1.9.58	1.4.65		9		
fr. B. Kolath	29.12.42	1.1.64	1.8.68		7		
fr. B. F. Henriksen	19.7.43	1.8.64	1.1.69		9		
fr. L. J. Nordstrøm (½ tj.)	10.1.44	1.2.65	1.4.69		7		
fr. H. S. Christophersen (½ tj.)	5.11.44	1.12.65	1.4.69		7		
fr. B. S. Nielsen	25.8.46	1.9.67			3		
fr. U. K. Hansen	10.3.52	1.6.72			3		
fr. A. B. Kaludzinski	6.7.53	1.2.71	1.8.73			3		
Nykøbing Fl.								
fr. B. Jensen	11.11.32	1.12.53	1.4.58	1.4.63		9		
fr. B. H. Jacobsen	3.3.36	1.4.57	1.4.58	1.1.64		9		
fr. G. E. Lygum (¾ tj.)	19.1.42	1.2.63	1.5.67		9		
fr. A. L. M. Sloth	11.11.43	1.12.64	1.1.69		7		
fr. I. L. Carstensen (1/2 tj.)	1.8.43	1.2.65	1.1.69		9		
fr. R. Høj (½ tj.)	21.6.47	1.7.68	1.3.71		9		
fr. J. L. Hansen (¾ tj.)	17.11.47	1.12.68	1.3.71		7		
fr. I. Nonboe	8.4.49	1.5.70	1.3.71		9		
fr. I. L. Jensen (½ tj.)	3.4.52	1.5.72			3		

Navn	Født	Kontorist eller indtr.	Kontor- assistent II	Kontor- assistent I	Over- kontor- assistent	Lønramme	Anmærkninger
<i>(Nykøbing Fl.)</i>							
fr. Y. C. Larsen (½ tj.)	13.1.52	1.5.72			3	{tj.f.u.l. 1.9.72-28.2.73, ude af post- og telegrafv. 1.3.73-31.3.76
fr. H. V. Christensen (⅔ tj.)	30.12.47	1.4.69			3	
fr. A. L. V. Pedersen	15.10.54	1.2.74	1.2.76			3	
fr. L. Terkildsen	25.3.55	1.6.75	1.6.77			3	
<i>Nykøbing Sjælland</i>							
fr. I. L. Jensen (⅔ tj.)	23.1.45	1.2.66	1.4.69		9	
fr. S. S. Larsen	21.6.55	1.1.72	1.7.75			3	
fr. G. Nielsen	10.9.55	17.9.73	1.10.75			3	
<i>Næstved</i>							
fr. S. R. Hermansen	13.12.26	1.1.48	1.4.55	1.4.60	1.4.69	17	
fr. A. I. Zmuda (½ tj.)	13.11.25	1.4.49	1.4.56	1.4.61		7	
fr. A. B. Nyegaard	13.3.25	1.8.48	1.4.55	1.4.62		12	
fr. K. M. V. Petersen	12.5.37	1.7.61	1.2.67		12	
fr. A. Dinesen	17.11.49	1.12.70	1.7.71		12	
fr. I. A. Hansen	11.2.39	1.3.60	1.4.72		7	{ude af post- og telegrafv. 1.2.63-30.4.71
fr. K. Rather	30.5.51	1.4.72	1.6.74		7	
fr. J. A. Svensson (½ tj.)	1.5.51	1.6.71	1.6.73	1.4.75		7	{ude af post- og telegrafv. 1.11.57-31.5.73
fr. E. I. Kjellander	13.10.31	1.11.52	1.6.73	1.5.76		7	
fr. M. B. Eriksen (½ tj.)	12.6.51	1.4.72	1.5.76		7	
fr. J. M. Madsen (½ tj.)	24.11.44	1.12.65		3	ktass. I 1.10.69-31.3.76
fr. K. B. Iversen (½ tj.)	3.7.45	1.2.68		3	ktass. I 1.2.72-31.5.75
fr. G. R. Knudsen (½ tj.)	28.10.34	1.11.55		3	{ude af post- og telegrafv. 1.10.62-31.7.76
fr. S. Sass	11.7.51	1.4.72		3	
fr. I. B. Munksgaard	23.6.51	1.4.72		3	tj.f.u.l. 1.10.72-30.11.73
fr. B. S. Pedersen	7.4.53	1.7.70	1.5.73		3	
fr. J. E. Gøtze	18.2.48	1.11.71	1.1.74		3	
fr. L. E. Nielsen	28.12.52	1.8.72	1.8.74		3	
fr. H. H. Cortz	14.4.57	1.7.74	1.5.77		3	
<i>Nørre-Ålslev</i>							
fr. C. Jørgensen	8.6.36	1.4.72		7	
<i>Præstø</i>							
fr. S. E. Jacobsen	7.1.54	1.10.72	1.10.74		3	
<i>Ringsted</i>							
fr. I. G. Kristensen	5.9.42	1.10.63	1.10.67		9	
fr. K. M. Pedersen	28.6.38	1.11.63	1.10.67		7	
fr. R. B. Petersen (⅔ tj.)	29.5.46	1.6.67	1.10.71		7	
fr. S. Nielsen	4.11.50	1.5.72	1.12.75		9	
fr. A. R. Pedersen	21.6.56	1.8.73	1.7.76		3	
fr. T. G. Pavitt	8.4.52	1.11.73	1.11.75		3	
fr. B. B. Høyberg	30.10.52	1.3.71	1.3.73		3	{ude af post- og telegrafv. 1.1.75-31.8.77
fr. L. Sørensen	26.4.55	1.2.74	1.2.76		3	
fr. B. L. Jakobsen	25.12.55	1.7.74	1.7.76		3	
fr. E. M. E. Nielsen	16.5.57	1.7.75	1.7.77		3	

Navn	Født	Kontorist eller indtr.	Kontor- assistent II	Kontor- assistent I	Over- kontor- assistent	Lønramme	Anmærkninger
Roskilde							
fr. I. M. E. Nielsen.....	17.10.16	1.11.40	1.4.46	1.4.56	1.1.76	17	
fr. I. R. Granvig (2/3 tj.)	6.10.32	1.11.53	1.4.58	1.4.61		9	
fr. S. Andersen	24.1.40	1.4.61	1.1.66		12	
fr. H. Nielsen.....	23.3.44	1.8.65	1.4.69		12	
fr. L. Nielsen.....	18.2.46	1.3.67	1.1.70		12	
fr. K. M. Otte.....	25.9.45	1.12.66	1.4.70		9	u.f.nr. 1.5.-31.10.69
fr. B. I. Nielsen (2/3 tj.).....	25.9.45	1.11.68	1.3.71		9	
fr. B. Pedersen (2/3 tj.).....	17.3.48	1.4.69	1.3.71		9	
fr. B. Andersen (2/3 tj.).....	31.7.45	1.8.66	1.4.71		7	
fr. R. B. Madsen.....	29.10.46	1.11.67	1.9.71		12	
fr. E. M. Lind.....	6.11.51	1.4.72	1.8.72		9	
fr. M. Brincks.....	30.7.52	1.8.72	1.4.73		9	
fr. U. A. D. Poulsen.....	15.10.49	1.11.70	1.8.76		9	
fr. B. E. Madsen.....	1.8.51	1.4.72			3	
fr. I. Johannessen (1/2 tj.).....	18.4.51	1.4.72			3	
fr. J. S. Petersen (1/2 tj.).....	16.12.51	1.4.72			3	
fr. A. Jacobsen (1/2 tj.).....	18.7.51	1.4.72			3	
fr. B. A. Jørgensen.....	22.10.51	1.4.72			3	
fr. L. A. Baltzar.....	11.3.53	1.8.70	1.4.73			3	
fr. K. Paulsen.....	28.12.53	1.11.71	1.1.74			3	
fr. L. S. Hansen.....	13.6.54	1.1.72	1.7.74			3	
fr. U. B. Agathon.....	29.9.54	1.3.72	1.10.74			3	tjf.u.l. 1.7.77-
fr. A. K. Nielsen.....	21.5.50	1.5.72	1.5.74			3	
fr. A. Hansen.....	19.11.55	1.8.72	1.12.75			1	
fr. L. Jacobsen.....	4.4.51	1.12.72	1.12.74			3	
fr. H. Olsen (1/2 tj.).....	23.3.43	1.7.77	1.7.77			3	
Rungsted Kyst							
fr. E. B. Andersen.....	23.11.27	1.11.71	1.12.73			3	
Rønne							
fr. A. L. Andersen.....	10.1.27	1.5.51	1.4.56	1.4.62		12	
fr. E. K. Jakobsen.....	4.12.35	1.1.57	1.4.58	1.4.64		12	
fr. A. G. Hansen.....	26.5.24	1.2.50	1.4.58	1.5.67		7	
fr. I. Y. K. Dellgren.....	6.10.46	1.11.67	1.3.71		9	
fr. E. Mortensen.....	12.11.48	1.12.69	1.3.71		9	
fr. G. T. Larsen.....	22.1.47	1.2.68	1.11.74		9	
fr. K. Jensen (1/2 tj.).....	15.1.46	1.2.67	1.4.75		7	ktass. I 1.3.70-31.10.74
fr. A. Lundt (1/2 tj.).....	3.7.49	1.10.70	1.4.75		7	
fr. L. Sonne (1/2 tj.).....	21.2.50	1.3.71	1.10.75		7	
fr. B. A. Madsen (1/2 tj.).....	26.3.51	1.4.72	1.10.76		7	
fr. G. K. Kofoed (2/3 tj.).....	29.4.50	1.6.71	1.3.77		9	
fr. J. S. Nielsen.....	16.2.50	15.8.72	1.11.74			3	
fr. J. J. Stræhr.....	31.3.52	1.5.73	1.8.74			3	
fr. M. Müller.....	26.4.52	1.2.74	1.2.76			3	
fr. A. M. Skovgaard.....	13.6.54	1.5.74	1.5.76			3	
fr. E. A. Andersen.....	28.3.55	1.11.74	1.11.76			3	
fr. V. W. Jeppesen.....	14.11.45	1.8.75	1.8.77			3	
Sakskøbing							
fr. L. A. Rasmussen.....	26.9.46	1.12.73	1.12.73	1.4.75		7	

Navn	Født	Kontorist eller indtr.	Kontor- assistent II	Kontor- assistent I	Lønramme	Anmærkninger
Skibby						
fr. B. S. Baraké.....	28.9.33	1.1.58	1.4.75	7	{ude af post- og telegrafv. 1.7.60-31.5.73
fr. I. B. Nielsen.....	16.11.39	1.7.74	1.7.76	7	
fr. B. Olsen (½ tj.).....	2.5.54	1.7.74	1.2.77		3	
Skælskør						
fr. E. M. Enkebølle (½ tj.).....	18.10.43	1.6.71		1.6.73	7	
fr. B. Hunt (½ tj.).....	12.3.32	5.2.74		1.3.76	7	
fr. L. M. Madsen.....	20.3.45	6.2.74		1.3.76	7	
Slagelse						
fr. E. A. Andresen.....	28.2.24	1.4.46	1.4.57	1.4.60	12	{ude af post- og telegrafv. 1.10.52-31.1.55
fr. I. B. Simonsen (½ tj.).....	19.10.48	1.11.69	1.4.70	7	
fr. B. M. Andersen (½ tj.).....	29.6.46	1.7.67	1.3.71	7	
fr. I. M. Hansen.....	4.2.49	1.9.71	1.11.71	9	
fr. K. I. Christensen.....	11.6.31	1.4.72	7	
fr. A. S. G. Karlsen (½ tj.).....	4.12.49	1.8.71	1.10.72	7	
fr. B. E. Pedersen.....	4.11.51	1.4.72	1.5.73	9	
fr. K. Findshøj (½ tj.).....	18.5.51	1.4.71	1.4.73	1.1.75	7	
fr. A. M. Nielsen.....	24.9.53	1.7.71	1.10.73		3	
fr. B. Larsen.....	28.12.53	1.7.71	1.1.74		3	
fr. K. Thomsen.....	8.5.53	19.7.71	1.8.73		3	
fr. V. J. Hansen.....	20.5.54	17.1.72	1.6.74		3	
fr. S. B. Hansen.....	14.6.57	1.9.74	1.7.77		3	
Sorø						
fr. A. B. Olsen.....	14.5.52	1.9.71	1.9.73	1.7.77	9	
fr. G. Mark (½ tj.).....	23.12.45	1.5.74	1.5.76		3	
fr. B. E. Sørensen (½ tj.).....	18.11.40	1.2.75	1.2.77		3	
Stege						
fr. I. B. L. Mortensen (½ tj.).....	15.3.25	1.5.46	1.4.55	1.4.65	9	
fr. B. Larsen.....	5.6.33	1.7.54	1.4.58	1.4.66	9	
Store-Heddinge						
fr. B. A. S. Q. Larsen.....	8.5.49		1.6.70	1.10.72	7	
Stubbekøbing						
fr. J. M. L. Nielsen (½ tj.).....	26.11.51	15.1.73	1.4.75		3	
Tølløse						
W. K. Johansen.....	21.5.42	1.12.75	1.6.77		3	
Vordingborg						
fr. E. R. Olsen.....	29.7.17	1.8.41	1.4.48	1.4.60	12	
fr. I. M. Petersen.....	24.10.32	1.12.53	1.4.58	1.4.63	9	
fr. B. Abrahamsen (½ tj.).....	3.2.44	1.3.65	1.1.69	9	
fr. M. F. Jørgensen.....	11.4.46	1.5.67	1.3.71	9	
fr. L. Pedersen (½ tj.).....	1.2.43	1.2.64	1.7.76	7	{ude af post- og telegrafv. 1.10.66-31.5.74
fr. I. L. N. Nielsen (½ tj.).....	13.4.46	1.5.67		3	
fr. M. Jakobsen.....	6.1.48	1.2.69		3	
fr. I. L. B. Svensson.....	31.5.48	1.12.69		3	
fr. J. L. Christensen (½ tj.).....	9.12.49	1.8.74	1.8.76		3	
Åkirkeby						
fr. C. D. Birkebæk (½ tj.).....	11.7.43	1.8.64	1.4.73	7	{ude af post- og telegrafv. 1.1.65-30.4.71
fr. H. E. M. Nielsen (½ tj.).....	4.11.52	1.9.72	1.9.74		3	

Navn	Født	Kontorist esler indr.	Kontor- assistent II	Kontor- assistent I	Lønramme	Anmærkninger
Afløserpersonale.						
Hillerød						
fr. A. E. Jensen	26.11.49		1.4.71	1.1.76		9
Holbæk						
fr. I. L. Simonsen	2.9.56	15.1.74		1.10.76		9
Næstved						
fr. B. H. Olsen	25.5.51		1.4.72	1.8.73		9
Ringsted						
fr. B. H. Hansen	28.5.53	1.7.70	1.6.73	1.4.75		9
Roskilde						
fr. A. Eilertsen	5.3.52	1.7.75	1.7.76	1.12.76		9
Slagelse						
fr. I. V. Hansen	15.9.51		1.4.72	1.1.73		9
Vordingborg						
fr. E. A. Jørgensen	7.5.44		1.6.65	1.1.69		9

Postkontorer i 2. distrikt.

Kontor og personale	Lønramme	Ancien-nitetsnr.	Kontor og personale	Lønramme	Ancien-nitetsnr.
Assens, lr. 26			Postekspedition Esbjerg 1, lr. 21		
postmester S. Hansen	26	27	postforvalter A. Jørgensen	21	159
kontrollør S. A. Kristensen	20	377			
overassistent H. R. Johansen	17	45	Postekspedition Esbjerg 2, lr. 21		
			postforvalter J. Q. Jensen	21	334
Augustenborg, lr. 21			Postekspedition Esbjerg 3, lr. 19		
postmester C. Andersen	21	5	postforvalter fr. I. K. Stokholm	19	73
overassistent S. A. Henriksen	17	84			
Bogense, lr. 26			Fanø, lr. 29		
postmester R. J. Bryderup	26	14	postmester		
kontrollør K. J. Madsen	20	456	overassistent M. A. Jessen	17	13
assistent fr. R. Sivertsen (½ tj.)	9	29	— J. F. Møller	17	147
Bramming, lr. 26			Fredericia, lr. 36		
postmester A. E. Jespersen	26	55	postmester S. A. Larsen, R.	36	17
kontrollør R. V. Madsen	20	374	overkontrollør L. Herløv	27	202
			post- og telegrafkasserer O. R. Hansen	24	78
Broager, lr. 21			kontrollør P. C. Søgaard	21	307
postmester J. S. Petersen	21	14	— B. L. Carlsen	20	476
			overassistent K. K. Eriksen	17	24
Brørup, lr. 22			— fr. D. Glerup (½ tj.)	17	63
postmester K. E. Alsig	22	96	— fr. H. M. Sejr	17	271
assistent K. Ager	9	282	— P. W. E. Jensen	17	382
Esbjerg, lr. 36			Postekspedition Fredericia 1, lr. 21		
postmester S. E. D. Frederiksen, R ¹	36	9	postforvalter J. P. Larsen	21	87
overkontrollør H. Rasmussen	27	35			
stationsleder O. Jakobsen (f)	24	38	Fåborg, lr. 29		
post- og telegrafkasserer P. J. H. Jacobsen	24	83	postmester H. S. Pedersen, R.	29	33
kontrollør P. Christiansen	21	113	kontrollør O. Henriksen	21	118
— L. V. Rømer	21	135	overassistent K. H. Nahrstedt	17	58
— E. Rugaard (f)	21	195	assistent fr. L. K. H. Andersen (½ tj.)	9	11
— E. W. S. Jensen (Måde) (f)	21	299			
— V. E. Jæger	21	338	Glamsbjerg, lr. 21		
— H. Gravngaard	21	452	postmester A. Helmig	21	49
overassistent L. B. Andersen	17	16			
— J. G. Christensen (f)	19	140	Gram, lr. 21		
— H. O. Rasmussen	17	155	postmester N. V. Hansen	21	4
— F. Toff	17	231			
— F. N. Jensen	17	233	Gråsten, lr. 25		
— O. Henriksen	17	294	postmester H. G. Nielsen, R.	25	87
— fr. I. K. Wikke	17	441	overassistent J. S. Sørensen	17	343

Kontor og personale	Lønramme	Ancien-nitetsnr.	Kontor og personale	Lønramme	Ancien-nitetsnr.
Haderslev, lr. 34 + ST 900			Nyborg, lr. 32		
(Henføres ved ledighed til lr. 34)			postmester B. Schmidt, R.	32	73
postmester P. M. Jessen, R.	34	5	kontrollør fr. I. P. Andersen	22	185
overkontrollør K. M. Christensen	25	56	overassistent P. V. Sørensen	17	21
kontrollør K. F. Hansen	21	190	— A. Hansen	17	65
— H. Lysgaard	21	238	— P. Keldke (Ullerslev)	17	171
— fr. B. C. Rasmussen	21	336			
overassistent P. Brockdorff	17	62	Nørre-Åby, lr. 21		
— O. Pedersen (Christiansfeld)	17	254	postmester T. M. Lorenzen	21	15
— P. Gaarde	17	295	overassistent fr. R. K. Pedersen (½ tj.)	17	548
— fr. A. C. Ahrensberg (¾ tj.)	17	323	assistent fr. J. L. Knudsen (½ tj.)	9	22
ostekspedition Haderslev 1, lr. 19			Odense, lr. 36 + ST 1.200*		
postforvalter fr. G. I. Gemmer	19	36	postmester K. F. Knudsen, R.	36	19
lølsted, lr. 21			inspektør S. C. K. Muurholm	29	102
postmester E. Jørgensen	21	43	overkontrollør K. A. Pedersen	27	57
løjer, lr. 21			post- og telegrafkasserer K. Eriksen	29	48
postmester J. K. S. Mortensen	21	161	kontrollør K. Havndrup	22	42
ørteminde, lr. 25			— H. S. Laursen	21	48
postmester E. R. Rasmussen	25	47	— H. H. Seidel	20	75
overassistent S. A. Christensen	17	50	— H. N. Jepsen	21	88
— F. Carlsen	17	539	— L. L. Husum	21	175
olding, lr. 34 + ST 900			— T. E. Thomsen	21	228
postmester W. Vollerup	34	44	— K. L. Fisker	21	323
overkontrollør H. C. Paulsen	27	214	— J. V. Christiansen	20	392
kontrollør E. F. Stenstrøm	21	103	— fr. E. M. Wølke	20	395
— B. J. Nielsen	21	280	— E. V. Jensen	21	415
— P. Strange	21	436	— T. F. Rasmussen	20	493
— K. H. Damm	20	539	21	
overassistent fr. A. Hansen	17	25	overassistent K. A. Ravnø	17	1
— fr. E. I. Andersen	17	113	— fr. J. M. Poulsen	17	10
— fr. R. E. Retsby (¾ tj.)	17	228	— fr. K. M. C. Veje	17	23
— fr. A. Holm	17	564	— E. J. L. Andresen	17	32
øgumkloster, lr. 21			— fr. V. Jensen	17	35
postmester V. Nielsen	21	27	— F. E. Fogh	17	114
farstal, lr. 21			— F. M. Hansen	17	189
postmester S. A. Bastholm	21	82	— J. E. Gitz	17	249
medhjælper P. T. Larsen	2	44	— E. Rasmussen	17	320
liddelfart, lr. 29			— fr. E. E. Mølgaard	17	327
postmester J. F. Johansen	29	112	— M. Jørgensen (Munkebo)	17	413
kontrollør H. P. Hansen	21	29	Postekspedition Odense 1, lr. 29		
overassistent fr. I. Johansen	17	326	postforvalter J. J. Fjederholt	29	43
assistent fr. A. L. Larsen (½ tj.)	9	6	Postekspedition Odense 2, lr. 21		
jordborg, lr. 26			postforvalter H. Hansen	21	315
postmester H. P. Andersen	26	108	Postekspedition Odense 4, lr. 21		
overassistent E. Bahlke	17	212	postforvalter O. P. Larsen	21	102
— fr. E. Pedersen	17	246	Postekspedition Odense SØ, lr. 21		
ostekspedition Nordborg 1, lr. 19			kst. postforvalter J. Joensen	21	348
postforvalter E. Ulnits	19	33	Postekspedition Odense NV, lr. 21		
			postforvalter A. Andreasen	21	134
			Postekspedition Odense M		
			overassistent P. F. Saager	17	452

Kontor og personale	Lønramme	Ancien-nitetsnr.	Kontor og personale	Lønramme	Ancien-nitetsnr.
<i>(Odense)</i>			Sønderborg, lr. 34		
Postekspedition Odense V, lr. 22			postmester K. N. A. Jensen, R.	34	30
postforvalter V. Foldager	22	22	overkontrollør T. G. Beyer.....	25	101
Postekspedition Odense SV, lr. 22			kontrollør H. H. Hansen.....	21	345
postforvalter V. Hansen	22	111	— J. Christensen.....	21	356
Postekspedition Odense S, lr. 22			overassistent C. C. Matzen.....	17	139
postforvalter H. Buur.....	22	76	— K. Dam-Christensen.....	17	251
Postekspedition Odense N, lr. 21			— P. E. Thinggaard.....	17	394
postforvalter O. H. Christiansen	21	182	Tinglev, lr. 25		
Postekspedition Odense NØ			postmester P. V. Nielsen.....	25	162
overassistent F. Dauer.....	17	328	overassistent fr. S. M. Pedersen	17	83
Otterup, lr. 25			assistent fr. H. P. Petersen	9	18
postmester E. V. Nielsen.....	25	91	Toftlund, lr. 21		
Padborg, lr. 26			postmester E. K. Nothlev.....	21	39
postmester R. L. Mortensen.....	26	15	Tønder, lr. 29		
kontrollør V. M. Hansen.....	20	365	postmester H. Juhl, R.....	29	2
overassistent P. E. Weber (Kruså).....	17	174	kontrollør W. Riemke-Pedersen.....	21	439
assistent L. J. Jørgensen.....	9	108	overassistent R. C. T. Hansen.....	17	119
Ribe, lr. 29			assistent fr. S. Jørdt	9	47
postmester M. Jæger, R.....	29	29	Vamdrup, lr. 21		
kontrollør L. C. Thomsen.....	21	130	postmester E. B. Jensen.....	21	54
overassistent H. S. Tauman.....	17	9	Vejen, lr. 29		
— fr. H. S. Agerbo.....	17	22	postmester A. P. Rasmussen.....	29	65
Ringe, lr. 26			kontrollør C. G. Gaarde	21	368
postmester H. Poulsen.....	26	16	overassistent P. H. Jørgensen (Rødding)...	17	192
kontrollør E. Knudsen.....	20	509	— O. Hansen.....	17	602
assistent S. E. Jørgensen.....	9	19	— H. T. Haahr.....	17	603
Rudkøbing, lr. 29			Vojens, lr. 29		
postmester J. P. Sønderbek, R.....	29	27	postmester A. Dalgaard, R.....	29	20
kontrollør O. E. Jensen.....	21	513	kontrollør P. M. Nielsen.....	21	358
overassistent B. T. Jørgensen.....	17	64	overassistent C. J. Christoffersen.....	17	440
Skærbæk, lr. 25			Ærøskøbing, lr. 21		
postmester J. L. Frederiksen.....	25	148	postmester C. F. Breum.....	21	17
assistent fr. B. S. Nielsen.....	9	546	assistent E. Justesen.....	9	657
Sommersted, lr. 21			Åbenrå, lr. 34 + ST 900		
postmester F. G. Poulsen.....	21	46	(Henføres ved ledighed til lr. 32)		
Svendborg, lr. 34			postmester H. P. Wendelboe, R.....	34	1
postmester A. J. Jensen, R.....	34	38	overkontrollør E. Præst	25	60
overkontrollør H. Hansen.....	25	125	kontrollør C. Løvborg	21	164
post- og telegrafkasserer K. G. I. Larsen..	24	7	overassistent A. R. Buhl.....	17	76
kontrollør K. A. Holtmann.....	21	66	— W. Jørgensen (Røddekro)	17	145
overassistent A. Kjær.....	17	27	— N. P. Schmidt.....	17	193
— H. O. Sørensen.....	17	117	assistent I. C. Struck.....	9	221
— K. Sørensen.....	17	305	Årup, lr. 25		
assistent fr. I. Andersen (½ tj.).....	9	7	(Henføres ved ledighed til lr. 22.)		
Postekspedition Svendborg 1, lr. 19			postmester fr. A. M. R. Larsen.....	25	82
postforvalter T. V. Nielsen	19	7	overassistent P. D. Larsen.....	17	87

Kontor og personale		Løn- ram- me	Ancien- nitets- nr.	Kontor og personale	Løn- ram- me	Ancien- nitets- nr.
Afløserpersonale.						
Assens:	medhjælper H. Hansen	2	3			
Bogense:	assistent J. Johansen	9	491			
Bramming:	medhjælper fr. J. R. Hansen	2	91			
Esbjerg:	overassistent E. W. Hansen	17	29			
	— K. D. Rasmussen	17	502			
	— M. K. Sørensen	17	540			
	assistent T. V. Petersen	9	69			
	— O. H. Nicolaisen	9	111			
	— B. Nielsen	9	463			
	— J. S. Karlsen	9	530			
	— A. Sørensen	9	537			
	medhjælper J. L. Nielsen	2	9			
	— fr. H. Sørensen	2	62			
Fredericia:	overassistent E. D. Johansen	17	150			
	— fr. J. Christensen	17	535			
	assistent fr. B. I. Skarritsø	9	49			
	— F. H. Rasmussen	9	75			
	— H. A. Klavsen	9	158			
	— H. A. Petersen	9	159			
	— fr. S. Kristensen	9	403			
	— T. H. Hørande	9	553			
	medhjælper fr. K. F. Lind- vang	2	16			
	— B. S. Pedersen	2	27			
	— fr. H. A. Kristensen	2	79			
	— fr. L. Olling	2	88			
Fåborg:	assistent L. Svane	9	116			
Haderslev:	assistent E. Petersen	9	67			
	— B. U. Koch	9	112			
	— E. Larsen	9	393			
Kerteminde:	assistent P. L. K. Christensen	9	279			
Kolding:	overassistent R. Nielsen	17	533			
	assistent H. Simoni	9	487			
	— fr. L. K. Nielsen	9	538			
	— fr. B. Diederichsen	9	716			
Middelfart:	assistent E. D. Willumsen	9	439			
Nordborg:	medhjælper fr. R. S. Thom- sen	2	117			
Nyborg:	assistent S. J. Hansen	9	190			
	— fr. L. B. Køhler- Johansen	9	214			
Odense:	overassistent S. H. D. Jensen	17	244			
	— V. Laursen	17	248			
				— B. Sørensen	17	443
				— P. Lovendahl	17	444
				— J. B. Knudsen	17	478
				— fr. I. K. H. Christensen	17	536
				— J. K. Andersen	17	587
				— B. H. Petersen	17	594
				— fr. K. M. Jensen	17	596
				assistent fr. J. Erdmann	9	53
				— J. F. Nielsen	9	55
				— fr. A. B. Madsen	9	88
				— fr. E. M. Pedersen	9	91
				— K. L. Just	9	131
				— B. Volder	9	260
				— A. J. Andersen	9	354
				— fr. G. M. Christensen	9	356
				— J. K. Sørensen	9	583
				— K. Bøgelund	9	586
				— J. P. N. Jensen	9	674
Ribe:	assistent J. L. Vølkers	9	579			
Ringe:	medhjælper H. Larsen	2	48			
Rudkøbing:	medhjælper L. R. Madsen	2	35			
Svendborg:	overassistent A. Albertsen	17	565			
	assistent fr. L. L. Lønsberg	9	70			
	— fr. I. M. S. Jensen	9	74			
	— H. Hansen	9	107			
Sønderborg:	overassistent H. A. Morten- sen	17	66			
	assistent F. Hansen	9	100			
	medhjælper fr. K. Hansen	2	8			
Tønder:	assistent P. B. Kristiansen	9	205			
	— P. C. Møller	9	294			
	— E. Jørgensen	9	704			
Vejen:	assistent P. L. Jensen	9	705			
Vojens:	assistent fr. B. K. Johansen	9	554			
Åbenrå:	assistent O. Hansen	9	59			
	— B. D. Elberg	9	565			
	medhjælper G. H. Erichsen	2	4			

I Assens, Augustenborg, Fanø, Kerteminde, Nordborg, Ribe, Tinglev, Vejen og Årup udfyldes 1 assistentplads af en overassistent. I Esbjerg udfyldes 3 assistentpladser af overassistenter. I Fredericia udfyldes 2 assistentpladser af overassistenter. I Kolding udfyldes 2 assistentpladser af overassistenter. I Odense udfyldes 10 assistentpladser af overassistenter. I Haderslev udfyldes 1 assistentplads af en overassistent med $\frac{2}{3}$ tjeneste. I Nørre-Åby udfyldes $\frac{1}{2}$ assistentplads af en overassistent med $\frac{1}{2}$ tjeneste.

Kontorassistentpersonale ved postkontorer i 2. distrikt.

Navn	Født	Kontorist eller indr.	Kontor- assistent II	Kontor- assistent I	Over- kontor- assistent	Lønramme	Anmærkninger
Assens							
fr. K. B. Eriksen ($\frac{2}{3}$ tj.)	10.8.49	1.10.71	1.10.73	1.4.75		7	
fr. L. M. Klein ($\frac{1}{2}$ tj.)	27.4.52	1.9.75	1.9.76			3	
Bogense							
fr. A. M. Jørgensen	3.8.52	1.11.72		1.1.75		7	
Bramming							
fr. A. M. Maasbüll	24.3.40	1.11.71		1.11.73		9	
Esbjerg							
fr. I. M. Christensen	6.4.26	1.5.47	1.12.53	1.4.60		12	
fr. B. Munch ($\frac{2}{3}$ tj.)	24.11.31	1.12.52	1.4.58	1.4.62		9	
fr. E. J. Pedersen ($\frac{1}{2}$ tj.)	30.3.32	1.4.53	1.4.58	1.4.63		12	
fr. B. A. S. Hansen	20.7.32	1.8.53	1.4.58	1.4.63		12	
fr. L. Helt ($\frac{2}{3}$ tj.)	29.5.39		1.6.60	1.2.67		7	
fr. C. Pedersen ($\frac{1}{3}$ tj.)	27.8.39		1.9.60	1.2.67		7	
fr. B. G. Nielsen	4.6.38		1.7.59	1.5.67		9	} ude af post- og telegrafv. 1.5.62-31.3.65.
fr. A. M. Schou ($\frac{1}{3}$ tj.)	11.6.42		1.7.63	1.10.67		9	
fr. B. K. S. Rasmussen ($\frac{1}{2}$ tj.)	30.8.44		1.9.65	1.1.69		12	
fr. E. Skov ($\frac{1}{2}$ tj.)	30.3.46		1.4.67	1.3.71		9	
fr. B. H. Andreassen ($\frac{1}{2}$ tj.)	4.10.48		1.11.69	1.3.71		9	
fr. T. F. Bach ($\frac{1}{2}$ tj.)	21.6.47		1.7.70	1.3.71		9	
fr. K. Petersen ($\frac{1}{2}$ tj.)	15.3.52		1.4.72	1.12.72		7	
fr. E. Eisnæs	26.8.49		1.5.72	1.12.72		9	
fr. S. M. S. Andersen	3.5.51		1.5.72	1.12.72		9	} tjf.u.l. 1.10-15.10.72 og 1.3-31.8.77
fr. A. G. Knudsen ($\frac{1}{2}$ tj.)	12.8.48		1.11.69	1.12.72		7	
fr. J. B. Lund ($\frac{1}{2}$ tj.)	2.9.49		1.7.71	1.12.73		9	
fr. K. Sørensen ($\frac{1}{2}$ tj.)	21.11.52	15.1.70	1.12.72	1.3.75		7	} ude af post- og telegrafv. 1.5.73-31.8.76
fr. S. M. Dose ($\frac{1}{2}$ tj.)	28.3.49		1.1.72	1.6.72		9	
fr. B. M. Rasmussen ($\frac{1}{2}$ tj.)	15.4.29	1.5.50	1.8.72	1.11.75		7	} ude af post- og telegrafv. 1.12.53-31.7.72
fr. R. J. Højrup ($\frac{1}{2}$ tj.)	3.2.54	1.9.70	1.3.74	1.12.75		9	
fr. A. B. Ohlsen	10.4.51	16.3.71	1.4.73	1.12.75		9	} ude af post- og telegrafv. 1.11.66-31.12.75
fr. A. Toft ($\frac{1}{2}$ tj.)	11.9.43		1.11.64	1.1.76		9	
fr. H. B. Muusmann	4.8.54	1.8.71	1.9.74	1.3.77		7	} ass. 1.5.51-31.12.63, ude af post- og telegrafv. 1.1.64-31.3.77
fr. K. M. Klemmentsen ($\frac{1}{2}$ tj.)	19.10.29			1.4.77		7	
fr. E. K. Christensen ($\frac{1}{2}$ tj.)	2.1.42		1.2.63			3	} ude af post- og telegrafv. 1.3.65-31.12.75
fr. K. Hansen	5.2.49		1.7.71	1.7.73		3	
fr. B. Thinnesen	20.2.54	15.5.72	1.6.74			3	
fr. B. Nielsen	9.9.53	1.3.73	1.3.75			3	
fr. L. N. Nielsen ($\frac{1}{2}$ tj.)	28.1.51	1.4.73	1.4.75			1	tjf.u.l. 1.11.76-
fr. L. V. Holm	12.5.56	1.6.74	1.7.76			3	
fr. G. Svendsen	8.1.52	18.3.74	1.10.76			3	tjf.u.l. 1.10.75-31.3.76
fr. J. Christensen	6.2.54	1.1.75	1.1.77			3	
E. Ø. Nielsen	9.9.32	1.5.75	1.5.75			3	lpb. 1.8.57-30.4.75
Fredericia							
fr. V. H. Hansen ($\frac{2}{3}$ tj.)	17.10.39		1.8.61	1.4.66		12	
fr. E. M. Nielsen	30.6.36			1.4.72		9	
fr. K. E. Andersen	8.1.49		1.6.70	1.10.72		9	
fr. G. Andersen ($\frac{2}{3}$ tj.)	29.10.49		1.7.71	1.10.72		9	
fr. L. M. Hvirring ($\frac{2}{3}$ tj.)	1.9.50		1.9.71	1.10.72		9	
fr. M. E. Nielsen ($\frac{2}{3}$ tj.)	18.2.50		1.8.71	1.2.75		9	
fr. A. M. F. Melau ($\frac{2}{3}$ tj.)	17.6.51		1.4.72	1.4.76		7	

Navn	Født	Kontorist eller indtr.	Kontor- assistent II	Kontor- assistent I	Over- kontor- assistent	Lønramme	Anmærkninger	
<i>(Fredericia)</i>								
fr. J. Magnussen (½ tj.)	10.7.45	1.7.67			3	ktass. I 1.4.71-30.4.72. tjf.u.l. 1.9.-31.12.74 og 1.9.77-	
fr. V. Nørgaard (⅓ tj.)	3.12.46	1.1.68			3		
fr. L. V. Ørnskjold (⅓ tj.)	8.4.47	1.10.69			3		
fr. B. A. Jensen (½ tj.)	29.9.49	1.5.71			3		
fr. J. Jepsen (⅓ tj.)	23.10.53	16.8.70	1.11.73			3		
fr. B. Dupont	24.8.52	1.7.71	1.7.73			3		
fr. B. Fammé	17.8.54	15.11.71	1.9.74			3		
fr. J. Bader	12.12.52	1.7.72	1.7.74			3		
fr. L. L. Nielsen (½ tj.)	8.12.53	1.6.73	1.9.75			3		
fr. H. S. Lyck	1.9.54	1.8.73	1.8.75			3		
fr. B. M. Dinesen	13.10.54	1.10.74	1.10.76			3		
fr. A. Madsen	19.5.54	1.9.75	1.9.77			3		
<i>Fåborg</i>								
fr. G. E. H. Larsen	27.3.47	1.11.70	1.10.72		9		} ktass. I 1.4.61-31.3.68, ude af post- og telegrafv. 1.4.68-28.2.74
fr. L. Højbjerg	10.7.49	1.3.72	1.10.72		9		
fr. E. M. Jensen (½ tj.)	25.10.26	1.12.48	1.4.58	1.4.76		7		
fr. K. E. Kristiansen	27.2.55	1.2.72	1.3.75			3		
fr. J. M. Pedersen	15.5.53	1.4.72	1.4.74			3		
<i>Glamsbjerg</i>								
A. S. Madsen	28.10.47	1.10.71	1.10.73	1.4.75		7		
<i>Gråsten</i>								
fr. B. E. Knudsen (½ tj.)	17.3.35	1.4.56	1.4.58	1.4.60		9	} ude af post- og telegrafv. 1.5.-31.10.72	
fr. H. J. M. Mortensen (½ tj.)	24.4.38	1.6.73		9		
<i>Haderslev</i>								
fr. M. K. Winter	21.8.17	1.9.41	1.4.50	1.4.59	1.9.68	17	} ktass. I 1.3.71-31.8.77, } tjf.u.l. 1.7.-31.8.77 } ude af post- og telegrafv. 1.7.69-31.1.74	
fr. B. G. Dall	23.10.32	1.9.54	1.4.58	1.11.64		12		
fr. A. M. Engelund (¼ tj.)	22.7.23	1.12.49	1.4.58	1.4.65		7		
fr. J. T. Nielsen (½ tj.)	8.7.44	1.3.66	1.9.69		9		
fr. B. L. Møller (½ tj.)	22.11.47	1.11.69	1.1.72		9		
fr. G. Thomsen (½ tj.)	18.7.48	1.4.70	1.10.72		9		
fr. A. Juhler	27.7.49	1.5.71	1.8.74		9		
fr. M. K. Madsen (½ tj.)	30.7.49	1.10.71	1.8.74		9		
fr. G. Petersen	27.7.50	1.2.72	1.2.74	1.4.75		7		
fr. K. E. Kristensen	28.12.51	1.5.71	1.5.73	1.6.75		9		
fr. J. Christiansen	29.9.49	1.10.70		3		
fr. G. S. Kulawig	23.2.46	1.3.67			3		
fr. L. Kylling	30.4.52	1.5.71	1.5.73			3		
fr. M. Mayntz	6.11.53	1.7.71	1.12.73			3		
fr. I. E. Wolf	22.2.54	1.1.72	1.3.74			3		
fr. P. S. Vognsen	31.1.52	1.2.72	1.2.74			3		
fr. R. Hansen	13.7.54	1.3.72	1.8.74			3		
fr. L. B. Jessen	13.3.54	1.3.73	1.3.75			3		
fr. A. M. Axelsen	14.12.24	1.2.74	1.2.76			3		
fr. A. K. Andersen	3.8.56	1.8.75	1.8.77			3		
<i>Solding</i>								
fr. H. Lykke	20.2.38	1.3.59	1.4.64		12		
fr. H. S. Aarøe (½ tj.)	22.2.39	1.6.60	1.6.65		9		
fr. E. B. Salskov (⅓ tj.)	27.8.40	1.9.61	1.4.66		12		
fr. I. Lohse (⅓ tj.)	27.10.44	1.11.65	1.4.69		7		
fr. E. Jørgensen (⅓ tj.)	10.12.47	1.1.69	1.8.71		7		

Navn	Født	Kontorlist eller indtr.	Kontor- assistent II	Kontor- assistent I	Over- kontor- assistent	Lønramme	Anmærkninger
<i>(Kolding)</i>							
fr. U. L. Andersen ($\frac{2}{3}$ tj.)	11.12.45	1.1.67	1.11.71		12	
fr. B. Skovsen	14.10.48	1.11.69	1.11.71		9	
fr. A. T. Harbæk ($\frac{2}{3}$ tj.)	11.12.43	1.6.66	1.4.73		12	
fr. I. Fischer-Nielsen	9.1.39	1.5.72	1.3.74		9	
fr. H. S. Hauptmann ($\frac{2}{3}$ tj.)	20.2.48	1.5.69	1.9.75		7	
fr. K. A. Farre ($\frac{2}{3}$ tj.)	17.6.42	1.5.64	1.4.76		7	
fr. H. H. Riistofte	21.5.52	1.1.72	1.1.74	1.4.76		9	
fr. J. Lauritsen	14.9.55	1.5.74	1.5.76	1.12.76		9	
fr. I. Clausen ($\frac{1}{2}$ tj.)	21.11.45	1.4.67			3	
fr. L. I. Knudsen ($\frac{1}{2}$ tj.)	7.6.48	1.7.69			3	ktass. I 1.11.71-31.10.72
fr. L. Danielsen ($\frac{1}{2}$ tj.)	29.11.48	1.4.70			3	
fr. J. Krogh ($\frac{1}{2}$ tj.)	12.7.49	1.10.70			3	ktass. I 1.11.72-31.1.74
fr. I. Guldbrand ($\frac{1}{2}$ tj.)	26.1.50	1.2.71			3	
fr. T. Fiil	21.4.49	1.5.71			3	ktass. I 1.1.73-30.11.76
fr. K. K. Rønnev ($\frac{1}{2}$ tj.)	17.6.48	1.9.69			3	}ude af post- og telegrafv. 1.3.72-31.7.74
fr. J. Frost ($\frac{1}{2}$ tj.)	26.7.51	1.4.72			3	
fr. L. J. Hermansen ($\frac{1}{2}$ tj.)	4.6.53	15.7.70	1.7.73			3	
fr. H. J. Sørensen	15.3.53	1.1.71	1.4.73			3	
fr. B. L. Agertoft	3.6.53	15.2.72	1.3.74			3	
fr. J. D. Nielsen	24.6.56	1.10.73	1.7.76			3	
fr. I. Hansen	14.2.56	16.2.74	1.5.76			3	
fr. I. Jensen	13.10.56	17.6.74	1.11.76			3	
fr. S. Thomsen	29.10.56	17.6.74	1.11.76			3	
fr. R. Ebbesen	16.12.54	15.7.74	1.8.76			3	
fr. K. M. Nielsen	17.7.57	15.7.74	1.8.77			3	
<i>Middelfart</i>							
fr. A. E. Pedersen	14.11.25	1.11.48	1.4.54	1.4.63		9	
fr. A. M. S. Greve	2.10.46	1.12.67	1.10.72		9	
fr. M. Nielsen	13.2.20	1.4.72	1.10.72		7	
fr. I. P. Larsen ($\frac{2}{3}$ tj.)	5.11.50	1.7.71	1.7.73	1.7.75		7	
fr. E. M. H. Hestkjær	14.12.52	17.8.70	1.1.73			3	
fr. L. I. Sørensen	26.4.55	1.11.72	1.5.75			3	
<i>Nordborg</i>							
fr. C. S. Clausen	15.12.54	1.10.74	1.10.76			3	
<i>Nyborg</i>							
fr. A. S. Sørensen	2.10.21	1.5.48	1.4.56	1.4.60		12	
fr. M. T. Christoffersen ($\frac{1}{2}$ tj.)	29.4.30	1.5.51	1.4.58	1.4.62		7	
fr. B. Sørensen	10.9.49	1.10.70	1.3.73		9	
fr. K. G. Arqueros	27.11.48	1.12.69	1.4.75		7	}ude af post- og telegrafv 1.7.70-30.6.71.
fr. B. M. K. Christensen	22.9.53	1.9.70	1.10.73			3	
fr. B. Rasmussen ($\frac{1}{2}$ tj.)	2.12.48	1.3.72	1.3.74			3	
fr. J. V. Horsevad	18.3.56	1.9.74	1.9.76			3	
fr. B. F. Christensen ($\frac{2}{3}$ tj.)	10.2.50	1.11.74	1.11.74			3	
<i>Odense</i>							
H. Finseth	2.1.19	1.12.43	1.4.46	1.4.50	1.4.65	17	
fr. G. M. Hviid	12.5.28	1.6.49	1.4.57	1.7.60	1.4.69	17	
fr. E. M. Jacobsen	7.6.21	1.7.45	1.4.51	1.4.58	1.3.71	17	
fr. E. R. Jepsen	10.6.25	1.7.48	1.7.53	1.4.60		7	
fr. E. G. Wagner	12.10.19	1.9.48	1.4.54	1.4.60		12	
fr. B. E. Bentsen	7.10.28	1.11.49	1.4.58	1.4.61		7	
fr. G. A. Iversen ($\frac{1}{2}$ tj.)	27.2.23	1.11.54	1.4.58	1.4.62		12	
fr. G. Hansen	17.6.31	1.4.53	1.4.58	1.4.63		12	
fr. G. S. Hansen	5.6.38	1.7.59	1.4.64		12	

Navn	Født	Kontorist eller indr.	Kontor- assistent II	Kontor- assistent I	Over- kontor- assistent	Lønramme	Anmærkninger
<i>ddense)</i>							
fr. H. Kærgaard (½ tj.)	1.11.48	1.1.70	1.7.70		12	
fr. A. K. Sørensen	10.11.45	1.12.66	1.10.70		12	
fr. L. D. Jørgensen	6.5.46	1.6.67	1.3.71		7	
fr. L. S. Petersen	23.12.45	1.6.68	1.3.71		9	
fr. L. E. Krebs	2.9.46	1.12.67	1.5.71		7	
A. Johansen	13.5.21	1.4.72		9	
fr. L. S. Christensen	29.7.48	1.11.69	1.9.75		9	
fr. K. B. B. Jørgensen	9.11.49	1.12.70	1.5.76		9	
fr. C. L. Kruse (½ tj.)	31.1.48	1.11.76		7	} ass. 1.9.70–31.3.72, ude af post- og telegrafv. 1.4.72–31.10.76
fr. B. L. Pedersen	28.9.45	1.9.69	1.2.77		9	
fr. I. M. Andersen	14.7.47	1.10.72	1.2.77		9	
fr. A. K. Frimann	23.5.47	1.6.68			3	
fr. J. V. Ortiz (⅔ tj.)	14.3.47	1.4.68			3	tjf.u.l. 1.10.–31.12.76
fr. B. A. Hebsgaard (½ tj.)	7.7.46	1.1.68			3	tjf.u.l. 1.9.76–28.2.77
fr. I. R. Hansen	28.7.47	1.8.68			3	
fr. L. N. Madsen (½ tj.)	6.1.47	1.2.68			3	tjf.u.l. 23.8.74–22.2.75
fr. H. Holmegaard (½ tj.)	24.4.44	1.11.69			3	
fr. A. M. M. Jørgensen	22.2.50	1.3.71			3	
fr. J. E. V. Lange	19.3.50	1.7.71			3	
fr. U. M. Larsen (½ tj.)	4.11.50	1.12.71			3	
fr. H. M. Pedersen (½ tj.)	3.3.51	1.4.72			3	
fr. L. V. Madsen	26.6.48	1.4.72			3	tjf.u.l. 1.10.77–
fr. B. A. Hansen	28.4.51	1.4.72			3	
fr. H. Rysberg	19.8.52	1.9.72			3	
fr. L. Larsen	27.5.52	1.9.72			3	
fr. L. Toft	6.9.51	1.10.72			3	
fr. B. B. Dalager (½ tj.)	16.10.52	18.8.69	1.11.72			3	
fr. B. K. Petersen	2.10.52	1.9.69	1.11.72			3	
fr. J. Eriksen	5.12.52	1.9.69	1.1.73			3	
fr. A. M. Tangaa	3.9.51	1.4.72			3	} ude af post- og telegrafv. 1.9.73–31.10.75
fr. M. Hansen	5.4.52	1.3.71	1.4.73			3	
fr. H. E. Andersen	21.6.53	1.9.71	1.9.73			3	
fr. J. Thuesen (½ tj.)	18.7.53	1.10.71	1.4.74			3	
fr. S. B. Lund (½ tj.)	17.6.54	1.10.71	1.7.74			3	
fr. A. L. Jensen	14.6.54	1.4.73	1.4.75			3	
fr. S. L. Svendsen	1.8.54	1.4.73	1.5.75			3	
fr. E. Larsen	7.11.55	1.4.73	1.12.75			3	
fr. I. M. Tingsager	16.2.55	1.7.73	1.7.75			3	
fr. J. L. Knudsen	5.8.55	1.7.73	1.9.75			3	
fr. J. Rasmussen	5.1.57	1.7.73	1.2.77			1	
fr. V. Sandberg	19.1.56	1.3.74	1.4.76			3	
fr. V. M. Hollænder	25.9.56	1.3.74	1.10.76			1	
fr. B. E. Hansen	12.12.56	1.3.74	1.1.77			3	
fr. B. Hansen	10.10.55	15.7.74	1.8.76			3	
fr. A. S. Larsen	1.11.55	15.7.74	1.8.76			3	
fr. A. I. Jensen	29.2.44	1.11.75	1.6.77			3	
<i>tterup</i>							
E. Christoffersen	1.11.16	1.2.63	1.5.67		9	lpb. 1.10.42–31.1.63.
<i>dborg</i>							
fr. E. B. Dressler	5.12.52	1.9.70	1.1.73	1.9.76		7	
<i>be</i>							
fr. B. Thomsen (½ tj.)	12.10.46	1.3.71			3	
fr. E. L. Andersen	30.6.50	1.12.70	1.12.72			3	
fr. B. Lassen	16.4.54	1.4.73	1.4.75			3	

Navn	Født	Kontorist eller indtr.	Kontor- assistent II	Kontor- assistent I	Over- kontor- assistent	Lønramme	Anmærkninger
Ringe							
fr. M. Jørgensen	13.3.47	1.7.69	1.10.74		9	{klass. I 1.3.-31.5.71 og 1.2.72-31.12.73
fr. K. M. Hjorth	5.8.26	1.4.73	1.4.73			3	
Rudkøbing							
fr. K. Jensen	12.2.23	1.6.48	1.4.58	1.5.67		9	
fr. E. Svendsen (½ tj.)	13.12.53	1.6.71	1.1.74			3	
Svendborg							
fr. F. T. M. Nielsen	5.6.17	1.7.41	1.4.48	1.4.60		9	
fr. B. Petersen	27.6.27	1.7.48	1.4.55	1.4.61		9	
fr. A. M. Johansen	29.3.29	1.4.50	1.4.58	1.4.61		7	
fr. L. I. L. Larsen	24.4.29	1.5.50	1.4.58	1.4.61		9	
fr. E. A. Abild	18.7.29	1.11.50	1.4.58	1.4.62		7	
fr. A. L. L. Nielsen	21.2.31	1.3.52	1.4.58	1.4.64		12	
fr. T. E. Grønberg	19.4.31	1.6.52	1.4.58	1.4.64		9	
fr. L. T. Hansen	22.7.42	1.8.63	1.10.67		7	
fr. K. Andersen	28.11.41	1.4.64	1.8.68		7	
fr. A. Vinter-Olsen	14.1.45	1.2.66	1.4.69		7	
fr. A. Hansen	15.1.31	1.4.72		9	
fr. L. Nilsson (½ tj.)	29.3.47	1.4.68			3	
fr. L. K. B. Brandt (½ tj.)	29.1.49	1.2.70			3	tjf.u.l. 1.4.-30.9.76
fr. E. Nielsen	14.7.26	1.6.48	1.2.74			3	{ude af post- og telegrafv. 1.2.50-31.1.74 tjf.u.l. 1.11.75-31.5.76
Sønderborg							
fr. B. Hansen	20.12.27	1.1.49	1.4.56	1.4.61	1.7.71	17	
fr. L. Bram	21.3.17	1.12.45	1.4.55	1.4.61		9	
fr. G. H. Kjøleth	23.9.19	1.12.46	1.6.55	1.4.62		7	
fr. H. P. Højland	21.9.26	1.9.50	1.4.58	1.4.62		9	
fr. I. K. Sundvang (½ tj.)	25.8.26	1.7.49	1.4.58	1.12.63		7	
fr. C. M. Engelhardt (½ tj.)	14.2.26	1.6.51	1.4.58	1.12.63		7	
fr. E. C. N. Andersen (½ tj.)	25.1.44	1.2.65	1.1.69		9	
fr. H. M. Skov	12.10.46	1.5.68	1.7.71		9	
fr. M. Jensen (½ tj.)	5.1.49	1.2.70	1.9.71		9	
fr. E. Bladt-Hansen	2.10.39	1.4.72		9	
fr. I. Witthøft	8.11.50	1.12.71	1.3.76		9	
fr. T. Christensen	25.11.48	1.12.69			3	
fr. M. Wilhelmsen	16.5.43	26.10.70	1.11.72			3	
fr. I. E. Poulsen	7.12.39	1.6.71	1.6.73			3	
fr. U. Fenn	8.12.52	15.9.71	1.10.73			3	
fr. B. M. Rotzler	6.9.46	1.10.67		3	{ude af post- og telegrafv. 1.1.68-31.7.74
fr. J. L. Jespersen (½ tj.)	16.9.51	15.5.72	1.6.74			3	
fr. I. L. Hansen	12.4.49	1.8.70			3	{tjf.u.l. 1.12.71-31.5.72, ude af post- og telegrafv. 1.6.72-31.3.76
fr. A. Enghoff	21.8.49	1.10.77	1.10.77			3	{ass. 1.9.71-31.1.73, ude af post- og telegrafv. 1.2.73-30.9.77
Tønder							
fr. G. H. Hansen	15.3.16	1.4.46	1.4.56	1.4.60		7	
fr. A. K. L. Seistrup	19.3.46	1.11.72		9	
fr. J. Bendix	1.4.46	1.4.68	1.4.76		9	
fr. K. M. Hansen	11.1.27	1.4.72			3	{ude af post- og telegrafv. 1.2.70-31.7.72.

Navn	Født	Kontorist eller indtr.	Kontor- assistent II	Kontor- assistent I	Over- kontor- assistent	Lønramme	Anmærkninger
amdrup							
fr. J. K. Jensen (½ tj.).....	22.6.29	1.5.75		1.6.77		9	
ejen							
fr. B. Schultz.....	6.11.56	1.8.74	1.12.76		7	
fr. A. M. Nielsen (¾ tj.).....	6.8.46	1.8.70	1.3.77		7	ktass. I 1.3.71-30.6.72
fr. L. G. Andersen (½ tj.).....	1.11.51	1.5.72			3	
ojens							
fr. E. Andersen (½ tj.).....	22.4.45	1.8.67	1.11.71		7	
fr. E. M. Hänel (½ tj.).....	17.10.50	1.11.71	1.4.73		9	
S. C. Luff.....	24.11.38	1.3.72	1.3.74		9	
fr. E. C. Weber (½ tj.).....	29.9.43	1.7.77	1.7.77		3	{ ass. 1.9.65-23.4.66, ude af post- og telegrafv. 24.4.66-30.6.77
benrå							
fr. E. M. P. Jepsen (¾ tj.).....	25.3.47	1.10.68	1.4.73		7	
fr. L. Mikkelsen.....	26.4.53	1.7.69	1.5.73	1.9.73		9	
fr. K. A. Schmidt.....	27.9.49	1.9.72	1.7.75		7	
fr. R. C. Jørgensen.....	9.6.55	1.7.73	1.7.75	1.1.77		9	
fr. C. M. Sørensen.....	18.1.54	1.11.74	1.11.76	1.7.77		9	
fr. E. M. R. Nissen.....	20.2.56	1.4.75	1.4.77			3	
fr. J. V. Iversen.....	15.3.56	1.4.76	1.10.77			3	
Afløserpersonale.							
sbjerg							
fr. K. L. B. Olsen.....	30.3.49		1.3.72	1.2.75		9	
laderslev							
fr. G. A. Holm.....	25.10.46		1.9.68	1.8.74		9	ktass. I 1.4.71-31.3.73
olding							
fr. A. Simoni.....	3.7.48		1.8.69	1.9.71		9	tjf.u.l. 1.9.-31.12.70
fiddelfart							
fr. H. H. Wistrup.....	2.1.50		1.2.71	1.10.76		9	
ldense							
fr. A. V. Jensen.....	26.9.45	1.3.68	1.8.71		9	ktass. I 1.3.-31.5.71.
fr. L. K. Grundsoe.....	12.3.48	1.4.69	1.3.74		9	
vendborg							
fr. S. B. Christoffersen.....	28.6.56	1.9.73	1.7.76	1.1.77		9	
ønderborg							
fr. K. Grau-Christensen.....	16.8.52	1.7.71	1.7.73	1.1.77		9	
benrå							
fr. L. Mohr.....	11.11.52	1.8.70	1.12.72	1.4.76		9	

Postkontorer i 3. distrikt.

Kontor og personale	Lønramme	Ancien-nitetsnr.	Kontor og personale	Lønramme	Ancien-nitetsnr.
Bjerringbro, lr. 26			Holstebro, lr. 34		
postmester B. Gregersen.....	26	43	postmester P. E. Jensen, R.....	34	25
kontrollør E. D. Sørensen.....	20	363	overkontrollør S. Carstensen.....	25	115
overassistent E. H. Pedersen.....	17	598	kontrollør P. C. Lorentzen.....	21	93
			— F. T. Hansen.....	21	200
Brande, lr. 26			— S. A. Brosbøl.....	20	242
(Henføres ved ledighed til lr. 25).			overassistent H. Pedersen.....	17	57
postmester P. Hankil.....	26	70	— S. E. Jakobsen.....	17	199
overassistent O. C. Matthesen.....	17	215	— fr. K. Christensen (½ tj.).....	17	590
assistent C. J. K. Nielsen.....	9	32			
			Horsens, lr. 36		
Brødstrup, lr. 22			postmester S. Axelsen, R.....	36	11
postmester E. Brigsted.....	22	41	overkontrollør A. D. Pedersen.....	27	138
assistent J. F. Jensen.....	9	441	post- og telegrafkasserer H. Overbeck.....	24	11
			kontrollør B. S. Hein.....	21	139
Ebeltoft, lr. 22			— H. A. F. Christensen.....	21	199
postmester G. Hjelmar.....	22	6	— B. Smidt.....	20	278
overassistent L. Knudsen.....	17	190	— J. H. Christensen.....	20	484
			overassistent C. P. O. Norup.....	17	104
Grenå, lr. 31			— P. E. Rasmussen.....	17	209
postmester H. V. N. Hansen.....	31	15	— P. Madsen.....	17	236
kontrollør J. M. Skovmand.....	21	257	— fr. B. Petersen.....	17	442
overassistent R. S. Jensen.....	17	210			
— B. Jørgensen.....	17	344	Postekspedition Horsens 1, lr. 19		
— N. C. T. Christensen.....	17	532	postforvalter K. Ørsted.....	19	54
Grindsted, lr. 29			Postekspedition Horsens 2, lr. 19		
postmester O. Blak, R.....	29	21	postforvalter B. Jensen.....	19	20
kontrollør H. Henriksen.....	21	216			
overassistent fr. K. E. Dahl.....	17	494			
assistent fr. L. Jakobsen.....	9	574			
			Ikast, lr. 26		
Hadsten, lr. 25			postmester W. R. Andersen.....	26	203
postmester J. S. Keller.....	25	137	overassistent P. C. Markussen.....	17	310
overassistent A. F. Thygesen.....	17	46	assistent K. D. Jensen.....	9	404
Hammel, lr. 25			Jelling, lr. 26		
postmester K. H. Andersen.....	25	187	postmester B. H. Due.....	26	33
overassistent J. C. Clausen.....	17	479	assistent B. Månsson.....	9	422
Havndal, lr. 21			Juelsminde, lr. 22		
postmester fr. O. K. Dahlin.....	21	63	postmester B. Jensen.....	22	13
Herning, lr. 34 + ST 900,			Kjellerup, lr. 25		
postmester S. Rasmussen, R.....	34	16	postmester K. E. Jensen.....	25	31
overkontrollør P. B. Stentoft.....	27	88	overassistent O. Sørensen.....	17	245
kontrollør C. Pedersen.....	21	92			
— F. E. Jensen.....	21	273	Langå, lr. 22		
— B. Lisby.....	21	292	postmester N. P. W. Jørgensen.....	22	467
— E. R. Hansen.....	20	341	assistent M. Christiansen.....	9	556
overassistent J. C. Andersen.....	17	56			
— O. H. Klausen.....	17	165	Nørre-Nebel, lr. 21		
— S. Berggreen-Christensen.....	17	278	postmester H. V. Nielsen.....	21	50
— fr. A. Vesterager.....	17	537			
assistent fr. B. Jakobsen (½ tj.).....	9	560			

Kontor og personale	Lønramme	Ancien-nitetsnr.	Kontor og personale	Lønramme	Ancien-nitetsnr.
Odder, lr. 29			Skanderborg, lr. 31		
postmester O. Pedersen, R.....	29	23	postmester L. C. Thomsen, R.....	31	26
kontrollør B. R. Hansen	21	258	kontrollør B. S. Madsen	21	119
overassistent B. Bøg.....	17	118	overassistent T. Frandsen	17	351
assistent E. Møller.....	9	234	assistent fr. A. G. Carlsen (½ tj.).....	9	339
Randers, lr. 36			Skjern, lr. 29		
postmester A. Kilian, R ¹	36	7	postmester E. L. Just.....	29	83
overkontrollør N. O. C. Bendtsen.....	27	127	kontrollør P. Dybdahl.....	21	340
post- og telegrafkasserer.....	24		overassistent J. Dybdal.....	17	75
kontrollør K. R. Nielsen.....	21	215	assistent fr. B. Nørmark	9	17
— J. J. Jensen.....	21	306			
— H. P. Kusk.....	21	396	Tarm, lr. 25		
— D. Cederbek	21	431	postmester E. L. Bruun.....	25	37
— P. Holm.....	20	488	overassistent F. J. Madsen.....	17	345
— J. M. Mulvad.....	20	514			
overassistent P. Dammeyer.....	17	39	Tranebjerg Samsø, lr. 21		
— fr. B. M. Klith.....	17	115	postmester K. Dømler.....	21	108
— J. S. Madsen.....	17	161			
— M. Rasmussen	17	282	Ulfborg, lr. 21		
Postekspedition Randers 1, lr. 19			postmester F. H. Jensen.....	21	154
postforvalter.....					
Postekspedition Randers 2, lr. 21			Varde lr. 32		
postforvalter.....			postmester H. I. G. Lassen.....	32	11
Ringkøbing, lr. 29			kontrollør L. V. Jensen.....	22	150
postmester H. J. Olesen.....	29	71	overassistent E. G. Petersen.....	17	11
kontrollør J. P. Pedersen.....	21	465	— N. F. Jensen.....	17	40
overassistent fr. Y. N. Christensen	17	247	assistent fr. I. M. Jørgensen (½ tj.).....	9	38
— C. Stengaard.....	17	285	medhjælper fr. R. L. Thomsen (½ tj.).....	2	1
Ry, lr. 21			Vejle, lr. 34 + ST 900		
postmester E. A. Thomsen.....	21	94	postmester F. R. Kristensen, R ¹	34	11
Ryomgård, lr. 25			overkontrollør K. A. Larsen	27	141
postmester O. T. Stæhr.....	25	32	post- og telegrafkasserer J. J. Hundtofte..	24	45
Rønde, lr. 22			kontrollør P. A. E. Nielsen.....	21	157
(Henføres ved ledighed til lr. 21).			— R. C. Sørensen.....	21	179
postmester E. B. L. Pedersen.....	22	2	— E. K. Jensen.....	20	291
Silkeborg, lr. 34 + ST 900			— K. Kristensen.....	20	532
postmester N. P. Blandfort, R.....	34	6	overassistent fr. S. Martinsen	17	15
overkontrollør N. J. Jensen.....	27	184	— P. Sørensen.....	17	19
post- og telegrafkasserer C. Gamby.....	24	66	— K. Olesen.....	17	28
kontrollør A. Simonsen.....	21	191	— fr. E. Schnejder.....	17	148
— M. Hansen.....	21	235	— fr. A. K. Isaksen (½ tj.).....	17	188
overassistent E. S. Wilms.....	17	17	Postekspedition Vejle 1, lr. 19,		
— J. E. Gyldenvang.....	17	18	postforvalter J. Lassen.....	19	149
— B. V. R. Pedersen.....	17	159			
— fr. I. Vibe (½ tj.).....	17	172	Ølgod, lr. 21		
assistent fr. A. B. Holmgaard.....	9	9	postmester J. C. Jørgensen.....	21	68
Postekspedition Silkeborg 1, lr. 21					
postforvalter K. V. Hagner.....	21	327			

Kontor og personale	Lønramme	Ancien-nitetsnr.	Kontor og personale	Lønramme	Ancien-nitetsnr.
Århus, lr. 36 + ST 2.100			Postekspedition Århus 5, lr. 19		
postmester P. K. Lund.....	36	22	postforvalter K. G. Nielsen.....	19	31
inspektør H. Kjeldmand.....	29	76	Postekspedition Århus 6, lr. 21		
overkontrollør G. V. S. Pedersen.....	27	145	postforvalter H. B. Thomsen.....	21	349
— H. K. Mathiasen.....	25	172	Postekspedition Århus N, lr. 26		
post- og telegrafkasserer			postforvalter C. A. Krüger-Rasmussen.....	26	3
K. M. Pedersen, R.....	29	18	Postekspedition Århus V, lr. 22		
kontrollør K. Mogensen.....	21	12	postforvalter L. V. F. Johansen.....	22	73
— H. E. Nielsen.....	22	166	Brabrand postekspedition, lr. 22		
— J. S. Jensen.....	21	198	postforvalter H. E. Schrøder.....	22	33
— K. J. Nielsen.....	22	231	Egå postekspedition, lr. 21		
— A. K. Jensen.....	21	234	postforvalter L. Kristiansen.....	21	226
— B. Bøgeskov-Thomsen.....	21	243	Højbjerg postekspedition, lr. 22		
— B. Ryberg.....	21	269	postforvalter fr. G. M. Høvring.....	22	40
— V. M. Kristensen.....	20	304	Risskov postekspedition, lr. 22		
— A. E. E. Simonsen.....	20	321	postforvalter H. V. Andersen.....	22	137
— E. Ilse.....	22	416	Viby J. postekspedition, lr. 26		
— H. Henriksen.....	22	426	postforvalter A. F. Hansen.....	26	90
— K. S. Andersen.....	21	515	Åbyhøj postekspedition, lr. 22		
— B. Qvortrup.....	20	545	postforvalter P. Nissum.....	22	308
— L. T. Poulsen.....	20	561			
— B. O. Eriksen.....	21	562	Afløserpersonale.		
— K. R. Grann.....	20	578	Bjerringbro: assistent E. K. Ravn.....	9	261
overassistent S. E. Pedersen.....	17	132	Brande: assistent J. M. Kristensen....	9	625
— T. V. Glud.....	17	135	Grenå: assistent J. A. Thomsen.....	9	222
— F. L. Rysgaard.....	17	154	Grindsted: medhjælper P. B. Skov.....	2	61
— J. L. Jensen.....	17	166	Herning: assistent A. K. Pedersen....	9	48
— J. K. Kristensen.....	17	169	— fr. K. M. Pedersen.....	9	149
— fr. I. R. T. Ö. Tougaard.....	17	268	— S. G. Simonsen.....	9	155
— fr. G. Emborg.....	17	272	— A. M. Steenberg.....	9	562
— fr. A. L. P. Nolleman.....	17	297	Holstebro: overassistent A. T. Pedersen	17	471
— G. A. Madsen.....	17	391	assistent S. A. Jørgensen....	9	43
— fr. E. L. Christensen (½ tj.).....	17	463	— fr. L. M. Vistisen.....	9	409
— R. J. Blaase.....	17	521	Horsens: overassistent P. S. Kristensen	17	567
— fr. A. E. Frandsen.....	17	523	assistent frk. S. S. Andersen.	9	21
— fr. C. A. Damsgaard.....	17	542	— O. H. Gade.....	9	139
— fr. I. Nissen.....	17	544	— O. H. Jacobsen.....	9	161
— M. Pedersen.....	17	601	— E. S. Christensen.....	9	362
medhjælper fr. M. Rasmussen.....	2	13	— fr. L. T. Hansen.....	9	646
— fr. Å. Daugaard.....	2	36	— E. H. Nielsen.....	9	713
			medhjælper A. Wittrup.....	2	37
Århus avis- og pakkepostekspedition, lr. 29			Ikast: assistent fr. B. Schmidt....	9	476
postforvalter.....					
Postekspedition Århus 1, lr. 26					
(Henføres ved ledighed til lr.25).					
postforvalter H. G. Stigler.....	26	2			
Postekspedition Århus 2, lr. 21					
postforvalter N. H. D. Andersen.....	21	136			
Postekspedition Århus 3, lr. 21					
postforvalter I. V. Iversen.....	21	401			
Postekspedition Århus 4, lr. 21					
postforvalter T. A. N. Ommen.....	21	271			

Kontor og personale		Lønramme	Ancien-nitetsnr.	Kontor og personale		Lønramme	Ancien-nitetsnr.
Odder:	assistent J. P. Pedersen.....	9	250	(Århus)	assistent fr. E. Dupont.....	9	30
Randers:	overassistent B. Pedersen...	17	232		— fr. I. Drotner.....	9	42
	— F. J. Gisløv.....	17	597		— K. Sander.....	9	50
	assistent fr. I. V. Olesen....	9	40		— K. H. Jensen.....	9	98
	— J. G. Svenningsen.....	9	186		— H. Kristiansen.....	9	126
	— P. K. D. Jensen.....	9	220		— P. E. Olesen.....	9	154
	— A. S. L. Klit.....	9	263		— T. J. Jensen.....	9	171
	— K. A. Jeppesen.....	9	474		— fr. A. H. Hein.....	9	192
	— P. E. C. Tøttrup.....	9	581		— P. Christensen.....	9	247
	medhjælper O. Olesen.....	2	23		— P. Nørgaard.....	9	248
Ringkøbing:	assistent fr. T. Jespersen....	9	460		— fr. B. K. Andreasen....	9	264
Silkeborg:	overassistent K. V. Pedersen.	17	541		— C. Christensen.....	9	323
	assistent S. S. Pedersen.....	9	58		— P. N. Kristensen.....	9	338
	— K. N. Jørgensen.....	9	302		— L. P. Sørensen.....	9	375
	— fr. O. M. Hugöy.....	9	428		— P. B. Jensen.....	9	442
	medhjælper fr. S. L. Mathiasen.....	2	11		— H. R. Sørensen.....	9	561
					— J. E. Johnsen.....	9	575
Skanderborg:	assistent V. E. Christensen...	9	290		— P. B. Møller.....	9	580
Skjern:	assistent fr. I. B. Thygesen..	9	676		— F. G. Nielsen.....	9	605
Varde:	assistent J. Kabell.....	9	431		— J. N. Skriver.....	9	671
Vejle:	overassistent V. Lehrmann..	17	184				
	— V. Andersen.....	17	472		I Vejle udfyldes 2½ assistentpladser af overassistenter.		
	assistent C. D. Pedersen....	9	470		I Bjerringbro, Ebeltoft, Grenå, Hadsten, Hammel, Herning, Holstebro, Horsens, Randers, Ringkøbing og Tarm udfyldes 1 assistentplads af en overassistent.		
	— B. Iversen.....	9	475		I Holstebro udfyldes ⅓ assistentplads af en overassistent.		
Århus:	medhjælper fr. K. Hermansen	2	38		I Silkeborg udfyldes 2½ assistentpladser af overassistenter.		
	overassistent T. P. Kikkenborg	17	127		I Århus udfyldes 2 assistentpladser af overassistenter.		
	— B. A. Bjerg.....	17	230				
	— K. Rasmussen.....	17	238				

Kontorassistentpersonale ved postkontorer i 3. distrikt.

Navn	Født	Kontorist eller indr.	Kontor- assistent II	Kontor- assistent I	Over- kontor- assistent	Lønramme	Anmærkninger
Brædstrup							
fr. A. K. Andersen (½ tj.)	8.11.48	1.6.73	1.6.75		7	
Grenå							
fr. D. H. Rasmussen	16.6.51	1.7.72	1.9.74		9	
fr. B. F. Pedersen	9.4.55	1.8.72	1.5.75	1.11.75		9	
fr. T. J. Müller (½ tj.)	9.2.49	1.3.70		3	ktass. I 1.10.72-31.10.75
fr. E. J. Hermansen	16.10.33	1.11.54	1.4.74		3	{ude af post- og telegrafv. 1.6.56-31.3.74
fr. M. Ø. Skaarup (½ tj.)	14.8.52	1.10.71	1.10.73			3	{tjf.u.l. 1.4.-31.8.74,
fr. M. R. M. Johansen	16.11.32	1.9.74	1.9.76			3	{ktass. I 1.11.76-31.3.77
Grindsted							
fr. C. Terkelsen	7.8.53	1.9.71	1.9.73	1.4.76		7	
Hammel							
fr. B. H. Taankvist (½ tj.)	5.9.40	1.4.74	1.4.76			3	
fr. K. L. Lund (½ tj.)	10.2.41	1.4.74	1.12.76			3	
Herning							
fr. E. Christensen	28.4.43	1.5.64	1.8.68		12	
fr. B. S. Pedersen	2.1.44	1.2.65	1.1.69		12	
fr. S. H. Lauridsen	9.7.44	1.8.65	1.4.69		7	
fr. H. H. S. Andersen	17.5.46	1.6.67	1.4.71		9	
fr. B. K. Lauritsen	25.8.44	1.3.66	1.9.71		7	
fr. B. S. Sørensen	20.3.45	1.7.66	1.4.73		7	
fr. E. Danielsen	17.2.46	1.3.67	1.4.73		7	
fr. A. S. B. Sørensen	15.9.46	1.10.67	1.4.73		9	
fr. L. Andersen	9.11.47	1.12.68	1.4.73		7	
fr. E. Steenberg	1.12.48	1.12.69	1.10.74		7	
fr. K. K. Rasmussen	13.9.50	1.10.71			3	
fr. J. Christensen	2.12.53	1.10.70	1.1.74			3	
fr. A. Dam	9.2.53	1.11.70	1.3.73			3	
fr. L. L. Nilsson	3.7.52	1.12.70	1.12.72			3	
fr. A. G. D. Pedersen	29.10.52	1.1.71	1.1.73			3	
fr. L. H. Harbo	17.12.51	15.5.72	1.6.74			3	
fr. L. B. Nielsen	9.11.40	1.2.74	1.2.74			3	
fr. L. C. Bach	28.3.53	15.8.72	1.9.74			3	
fr. A. Hyldgaard	27.4.52	15.11.73	1.3.76			3	
fr. V. M. Lauridsen	16.12.53	1.1.74	1.1.76			3	
fr. H. Bengtsen	11.4.56	1.3.74	1.5.76			3	
fr. B. E. Madsen	24.3.40	24.6.74	1.7.76			3	
fr. A. T. Andersen	4.1.56	24.6.74	1.7.76			3	
Holstebro							
fr. G. F. Jensen	29.1.30	1.2.51	1.4.58	1.4.60		9	
fr. H. V. Pedersen	28.6.42	1.7.63	1.10.67		7	
fr. B. B. Knudsen	20.11.44	1.12.65	1.1.69		7	
fr. A. L. Andersen	17.1.45	1.2.66	1.8.71		7	ktass. I 1.4.69-30.9.70.
fr. H. L. M. Jensen	20.8.50	1.9.71	1.1.72		7	{u.f.nr. 1.9.56-28.2.57
fr. G. Krag-Sørensen (⅔ tj.)	2.4.33	1.7.54	1.4.58	1.4.73		7	{ktass. I 1.7.62-31.7.71.
fr. E. M. Simonsen	12.2.47	1.3.68	1.4.76		9	
fr. G. Christensen	15.3.46	1.4.67			3	
fr. E. H. Sørensen (½ tj.)	17.10.46	1.11.67			3	
H. S. Godrim	16.12.26	1.3.68			3	lpb. 1.2.52-29.2.68.
fr. K. M. J. Kudsk	5.11.48	1.12.69			3	
fr. J. Filsø	8.4.49	1.5.70			3	
fr. I. S. Dybdal (½ tj.)	10.8.36	1.9.57	1.4.58			3	{ude af post- og telegrafv. 1.11.58-31.1.72.
fr. B. R. Lange	30.10.47	1.11.68			3	{ude af post- og telegrafv. 1.10.73-30.9.77
fr. C. Kristiansen	25.10.54	1.7.71	1.11.74			3	

Navn	Født	Kontorist eller indr.	Kontor- assistent II	Kontor- assistent I	Over- kontor- assistent	Lønramme	Anmærkninger
Horsens							
fr. R. K. Jakobsen	4.8.31	1.9.52	1.4.58	1.4.62		7	
fr. B. Wadskjær	27.4.32	1.4.56	1.4.58	1.4.64		12	
fr. B. Andersen	19.7.35	1.8.56	1.4.58	1.4.64		12	u.f.nr. 1.11.57-31.1.58.
fr. L. B. Muscato (½ tj.)	13.8.42	1.9.63	1.10.67		7	
fr. J. C. Terp	4.10.46	1.12.67	1.2.71		12	
fr. A. B. Nielsen	25.3.46	1.11.69	1.5.71		9	
fr. I. B. Hansen	31.7.47	1.8.68	1.2.73		12	
E. Ibsen	26.8.25	1.8.72	1.4.73		7	lpb. 1.10.48-31.7.72.
fr. T. M. E. Thomsen	17.4.52	1.5.72	1.4.76		7	
E. Hermansen	2.3.32	1.7.72		3	}pb. 1.4.53-31.3.67. }opb. 1.4.67-30.6.72.
fr. G. B. Nissen	16.3.45	1.9.70			3	
fr. B. V. Petersen	18.4.51	1.4.72			3	
fr. K. D. Thuesen	12.3.52	1.5.72			3	
fr. D. D. Nielsen (½ tj.)	13.12.50	1.6.72			3	
fr. H. R. Thomsen (½ tj.)	16.4.52	1.6.71	1.6.73			3	
fr. V. H. Jacobsen	16.5.54	18.10.71	1.6.74			3	
fr. L. L. Rasmussen	30.9.43	1.7.72	1.7.74			3	
fr. B. E. Jakobsen	17.12.46	1.5.73	1.5.73			3	
fr. L. K. Jensen	3.11.55	10.9.73	1.12.75			1	
Ikast							
fr. E. Mølhede	27.9.54	1.8.72	1.10.74	1.9.76		7	
Kjellerup							
fr. B. Jensen (½ tj.)	9.6.45	1.10.66	1.4.71		7	
fr. D. K. Pedersen	25.1.25	1.4.72	1.4.75		9	
fr. K. B. Bjørnholdt (½ tj.)	17.3.52	1.6.71	1.6.73	1.4.75		7	
Odder							
fr. A. K. B. Pedersen	17.10.52	1.8.71	1.8.73	1.9.76		9	
Randers							
fr. E. M. Mouritsen	19.9.27	1.10.48	1.4.58	1.4.62	1.4.63	17	u.f.nr. 1.5.52-30.4.53.
fr. E. M. Nørgaard	24.11.29	1.5.51	1.4.58	1.4.60		12	
fr. A. M. Krogh	8.4.24	1.4.47	1.11.57	1.4.61		12	
fr. G. Ø. Hultquist (⅓ tj.)	7.11.35	1.12.56	1.4.58	1.4.61		9	
fr. U. S. Hansen	14.4.37	1.12.59	1.4.61		7	
fr. K. Jensen	3.12.28	1.5.50	1.4.58	1.4.62		12	
fr. G. H. Løcke	31.5.32	1.6.53	1.4.58	1.4.62		7	
fr. G. M. Bendt	1.10.32	1.10.53	1.4.58	1.4.62		12	
fr. G. K. Nielsen	1.11.25	1.11.46	1.4.54	1.4.63		12	u.f.nr. 1.6.61-31.5.62
fr. I. M. Madsen	30.12.33	1.4.62	1.4.65		12	
fr. A. Jørgensen (½ tj.)	16.9.39	1.10.63	1.5.67		7	
fr. K. L. Villadsen (½ tj.)	6.10.42	1.11.63	1.1.68		7	
fr. A. Frandsen	19.8.43	1.9.64	1.1.69		7	
fr. L. H. Olsen	21.9.43	1.10.64	1.1.69		7	
fr. E. Berntsen	9.9.43	1.5.65	1.1.69		7	
fr. J. H. Ludvigsen	19.12.45	1.5.67	1.6.71		7	
fr. J. D. Clemensen (½ tj.)	10.9.46	1.10.67	1.8.71		12	
fr. M. M. Kramer (½ tj.)	10.9.48	1.3.70	1.9.71		12	
fr. R. Andersen	5.5.52	1.6.72	1.2.75		12	tjf. u.l. 1.11.72-30.9.73
fr. I. Lund (½ tj.)	17.10.51	1.4.72	1.9.75		7	
fr. R. Mikkelsen (½ tj.)	26.10.50	1.6.72	1.2.76		7	
fr. K. G. R. Rasmussen	14.6.50	1.7.71			3	
fr. J. Murmann	9.12.51	15.11.69	1.1.73			3	
fr. I. Gammelgaard	16.1.53	15.1.71	1.2.73			3	
fr. A. M. T. Grønhøj	4.11.49	1.4.71	1.4.73			3	ktass I 1.9.74-31.7.77

Navn	Født	Kontorist eller indr.	Kontor- assistent II	Kontor- assistent I	Over- kontor- assistent	Lønramme	Anmærkninger
<i>(Randers)</i>							
fr. B. M. Wraa.....	31.5.51	1.4.71	1.4.73			3	
fr. G. E. Mikkelsen (½ tj.)....	25.2.51	1.8.72			3	tjf.u.l. 1.8.73-30.6.74
fr. A. D. Gerlach (½ tj.).....	2.3.50	1.2.71	1.2.73			3	tjf.u.l. 1.3.-30.6.74
fr. B. V. Sørensen (½ tj.).....	10.7.52	1.6.71	1.6.73			3	
fr. L. Kjeldsen-Kragh.....	24.9.53	1.7.71	1.10.73			3	
fr. I. E. Christensen.....	29.8.53	1.8.71	1.9.73			3	
fr. G. P. Pedersen.....	5.12.50	1.10.71	1.10.73			3	
fr. G. Asferg.....	17.1.54	1.2.72	1.2.74			3	
fr. A. L. W. Svenningsen(½ tj.)	4.6.52	1.6.72	1.8.74			3	
fr. B. Nielsen (½ tj.).....	16.10.51	1.1.73	1.1.75			3	
fr. G. Andersen.....	23.4.28	1.5.75	1.5.77			3	
fr. A. B. Rasmussen (½ tj.)....	16.8.46	1.5.75	1.7.77			3	
fr. R. H. Nyvang.....	17.6.54	1.5.75	1.5.77			3	
P. Bach.....	30.9.40	1.12.75	1.12.75			3	pb. 1.3.64-30.11.75
<i>Ringkøbing</i>							
fr. A. K. Sørensen.....	10.12.23	1.7.46	1.4.53	1.4.62		7	
fr. B. Nielsen (½ tj.).....	9.9.51	1.4.72	1.4.75		7	
fr. A. N. Vendelbo.....	1.4.51	1.11.72	1.11.74			3	
<i>Silkeborg</i>							
fr. I. A. Bæk.....	4.8.27	1.11.48	1.4.56	1.4.60		12	
fr. A. Bang.....	20.1.50	1.1.72	1.4.75		12	
fr. M. B. Schulze (½ tj.).....	22.3.51	1.4.72	1.6.75		7	
fr. J. M. Jensen (½ tj.).....	28.12.46	1.1.68	1.11.75		7	
fr. J. Elkjær (½ tj.).....	27.11.45	1.12.66			3	
fr. E. K. U. Mathiasen (½ tj.) .	31.12.46	1.1.68			3	
fr. K. M. Christensen.....	21.10.53	1.11.70	1.11.73			3	
fr. C. K. S. Jørgensen.....	14.7.54	1.11.71	1.8.74			3	
fr. P. I. Kristensen.....	6.3.52	1.3.73	1.3.75			3	
fr. K. C. Gjødvad.....	20.6.52	1.9.73	1.9.75			3	
fr. B. M. Andersen.....	28.8.55	1.10.73	1.10.75			3	
<i>Skanderborg</i>							
fr. B. E. Johnsen (½ tj.).....	19.4.48	1.5.69	1.9.71		9	
fr. D. T. Larsen (½ tj.).....	30.7.47	1.5.69	1.11.71		9	
fr. D. S. Hansen.....	29.9.50	1.2.71	1.2.73	1.4.75		7	
fr. I. S. Nielsen.....	17.4.53	1.4.71	1.5.73	1.4.76		7	
fr. L. Jensen.....	3.7.51	1.9.71	1.11.73			3	
fr. J. Schultz.....	2.4.38	9.7.73	1.8.75			3	tjf.u.l. 15.3.-30.9.77
fr. B. Simonsen.....	27.7.55	1.10.74	1.10.76			3	
<i>Skjern</i>							
fr. M. Thomsen.....	7.11.51	1.5.72			3	
fr. M. K. Holm.....	11.3.46	1.9.75	1.6.77			3	
<i>Tarm</i>							
fr. K. M. Møller (1/2 tj.).....	5.10.41		1.3.72			3	
<i>Varde</i>							
fr. T. Christensen (½ tj.).....	8.6.37	1.6.60	1.4.66		7	tjf.u.l. 1.3.-30.9.72.
fr. L. Møller (½ tj.).....	28.7.48	1.10.69	1.10.72		7	
fr. L. Poulsen.....	21.11.51	1.4.72	1.4.75		7	
fr. H. M. Jakobsen.....	25.5.53	1.4.72	1.4.74	1.4.75		7	
fr. T. J. Jensen.....	27.2.34	1.10.55		3	
fr. A. M. Sørensen (½ tj.)....	25.6.48	1.7.69			3	
fr. E. W. Madsen.....	26.6.39	10.1.72	1.2.74			3	
fr. J. Thøgersen.....	28.1.54	15.5.72	1.6.74			3	
fr. I. M. Nielsen.....	26.2.54	15.1.73	1.2.75			3	

Navn	Født	Kontorist eller indr.	Kontor- assistent II	Kontor- assistent I	Over- kontor- assistent	Lønramme	Anmærkninger
fr. G. G. Nielsen	5.5.18	1.6.42	1.4.49	1.4.53		12	
fr. V. Pedersen	13.2.26	1.3.47	1.4.55	1.4.61		12	tjf.u.l. 1.10.77-
fr. T. Sørensen (1/8 tj.)	23.8.28	1.9.49	1.4.57	1.4.61		9	
fr. B. Pedersen	7.8.42	1.9.63	1.10.67		12	
fr. T. Christensen	10.1.43	1.2.64	1.8.68		9	
fr. T. Kristiansen	15.12.42	1.4.65	1.8.68		7	
fr. H. J. Hansen (1/3 tj.)	7.11.44	1.12.65	1.1.69		9	
fr. I. S. Lund (1/2 tj.)	28.3.45	1.4.66	1.11.69		7	
fr. R. L. Jørgensen	10.8.45	1.9.66	1.11.69		7	
fr. K. Hesselberg (1/2 tj.)	10.5.45	1.6.66	1.3.72		9	
fr. H. Laursen (1/2 tj.)	13.2.47	1.3.68	1.4.72		7	
fr. K. B. Klausen	20.10.47	1.12.68	1.4.72		7	} ktass. I 1.1.-30.9.69, u.f.nr. 16.8.64-16.5.65
fr. U. Jørgensen (1/2 tj.)	12.7.52	1.8.72	1.1.73		7	
fr. A. Olesen	14.7.42	1.10.63	1.5.75		7	} ude af post- og telegrafv 1.10.69-29.2.72
fr. S. Andersen (1/2 tj.)	1.1.53	1.7.69	1.1.73	1.4.76		9	
fr. I. G. Laursen (1/2 tj.)	14.11.45	1.12.66		3	ktass. I 1.3.71-31.3.72.
fr. I. K. Kristiansen	16.3.48	1.4.69			3	
fr. M. K. Kiim (1/2 tj.)	9.10.48	1.11.69			3	
fr. A. Jensen (1/2 tj.)	30.6.36	1.7.57	1.4.58			3	} ude af post- og telegrafv. 1.1.59-31.1.73.
fr. T. Jensen	14.12.51	1.4.72			3	
fr. S. Kringelum	5.8.52	1.9.72			3	
fr. K. B. Hansen	10.9.51	1.1.72	1.1.74			3	
fr. J. Lyhne	8.4.54	1.1.72	1.5.74			3	
fr. K. Lanesbury	5.9.55	18.9.72	1.10.75			3	tjf.u.l. 1.6.-31.12.76
fr. M. Hansen	3.11.50	1.3.74	1.5.76			1	
fr. B. Jensen	25.6.55	1.7.74	1.7.76			1	
fr. H. J. Mathiasen	26.12.56	1.5.75	1.5.77			3	
fr. A. Jørgensen	26.8.56	1.7.75	1.7.77			3	
us							
fr. I. L. H. Pedersen	1.9.17	1.9.41	1.4.46	1.4.50	1.4.63	17	
fr. G. Nielsen	12.11.26	1.12.47	1.11.54	1.4.61	1.4.66	17	
fr. I. M. Worm	2.10.12	1.11.36	1.4.44	1.4.46	1.5.66	17	
fr. R. G. Frandsen	4.1.25	1.4.46	1.4.55	1.4.61	1.4.69	17	} ude af post- og telegrafv. 1.2.49-28.2.51.
fr. I. Petersen	26.2.23	1.4.46	1.4.52	1.4.59		9	
fr. M. Laursen	28.10.23	1.4.46	1.4.52	1.4.59		12	
fr. E. M. Hansen	27.12.24	1.7.46	1.4.53	1.4.61		12	
fr. E. Jensen	24.9.27	1.9.55	1.4.58	1.4.61		12	
fr. I. Nielsen	17.4.29	1.5.50	1.4.57	1.4.62		12	u.f.nr. 1.9.51-30.4.52.
fr. E. Vang	24.3.29	1.4.50	1.4.58	1.4.62		12	
fr. K. G. Petersen (1/2 tj.)	26.9.39	1.10.61	1.4.62		9	u.f.nr. 1.4.-30.9.66
fr. R. E. M. Sørensen	22.4.32	1.6.54	1.4.58	1.4.63		7	
fr. L. C. Clausen	3.4.39	1.1.62	1.11.65		12	
fr. A. M. Aagaard	4.3.43	1.4.64	1.5.68		12	
fr. K. Hansen	19.4.44	1.6.65	1.1.69		9	
fr. E. Hundtofte (1/2 tj.)	2.2.29	1.6.51	1.4.58	1.3.70		9	} ude af post- og telegrafv. 1.5.61-31.8.68.
fr. L. O. Andresen	13.1.46	1.2.67	1.3.70		7	
fr. E. M. Milicic	15.1.46	1.4.68	1.9.71		12	
fr. M. J. Bitsch	24.5.46	1.6.68	1.9.71		12	
fr. B. E. Madsen	18.10.47	1.12.68	1.9.71		7	
fr. D. Nielsen (1/2 tj.)	28.4.46	1.3.69	1.9.71		7	
fr. B. S. Christiansen	13.10.48	1.11.69	1.9.71		9	
fr. I. D. Johnsen	15.12.32	1.4.72		9	
fr. E. Lykke	11.8.45	1.3.70	1.4.72		9	
fr. S. E. Lajer (1/2 tj.)	25.8.49	1.9.70	1.10.73		9	
fr. C. Nicolajsen	5.9.49	1.5.71	1.12.73		7	

Navn	Født	Kontorist eller indtr.	Kontor- assistent II	Kontor- assistent I	Over- kontor- assistent	Lønramme	Anmærkninger
<i>(Århus)</i>							
fr. M. B. Thomasen.....	14.3.50	1.9.71	1.12.73		7	
fr. A. M. Olesen.....	26.3.50	1.4.71	1.12.73		7	tjf.u.l. 1.5.-30.6.75
fr. M. F. West (½ tj).....	15.1.50	1.12.71	1.4.75		9	
fr. L. Petersen.....	10.4.50	1.12.71	1.4.75		9	
fr. J. E. Jensen.....	1.6.51	1.4.72	1.9.75		7	
fr. I. K. Andersen.....	11.12.48	1.10.72	1.12.74	1.9.75		9	
fr. A. E. Andersen (½ tj).....	20.11.27	1.12.48	1.4.58	1.4.76	7	ktass. I 1.4.62-31.10.72
fr. B. M. Groth.....	4.2.52	1.4.72	1.5.76		9	
fr. H. Dreyer.....	4.11.52	1.10.70	1.12.72	1.5.76		7	
fr. J. P. Mortensen (½ tj).....	20.7.51	1.4.72	1.7.76		7	
fr. K. L. Ernø.....	12.10.53	1.9.71	1.11.73	1.11.76		7	
fr. A. E. G. H. Børsen.....	15.8.50	1.4.72	1.9.77		7	
fr. M. L. Johannsen.....	22.11.38	1.9.61			3	
fr. B. M. Basland.....	28.11.44	1.12.65			3	{tjf.u.l. 1.6.-30.11.73 ktass. I 1.1.69-30.9.76
fr. H. Rasmussen (½ tj).....	12.10.46	1.11.67			3	ktass. I 1.8.70-31.5.71.
fr. H. Johnsen.....	29.5.46	1.12.67			3	ktass. I 1.4.76-30.4.77
fr. H. Åkerlund.....	20.4.48	1.5.69			3	
fr. B. Sønder.....	10.9.48	1.10.69			3	tjf.u.l. 1.7.77-
fr. B. G. Nielsen (½ tj).....	22.10.49	1.1.71			3	
fr. I. Pedersen.....	21.11.49	1.3.71			3	
fr. K. Bannas.....	6.8.50	1.12.71			3	
fr. S. Christensen.....	13.9.51	1.4.72			3	
fr. H. J. Larsen.....	5.11.51	1.4.72			3	
fr. H. C. Larsen.....	30.9.52	1.10.72			3	
fr. L. Pedersen.....	13.3.50	1.10.72			3	
fr. A. B. K. Simonsen.....	22.1.51	1.10.72			3	
fr. B. Johansen.....	13.12.52	15.3.70	1.1.73			3	ktass. I 1.7.74-31.7.77
fr. L. Christensen (½ tj).....	22.6.53	1.8.70	1.7.73			3	
fr. L. A. Bjelgart.....	30.8.53	1.8.70	1.9.73			3	
fr. K. Jensen.....	10.7.49	1.8.72			3	tjf.u.l. 1.12.73-30.4.74
fr. L. D. Hansen.....	16.3.50	1.11.70	1.11.72			3	
fr. A. Eriksen.....	30.1.53	15.3.71	1.4.73			3	
fr. I. Johnsen.....	16.3.53	1.4.71	1.4.73			3	
fr. R. E. Jakobsen.....	30.7.53	1.6.71	1.8.73			3	
fr. J. Christiansen.....	21.9.50	1.10.71	1.1.74			3	
fr. J. O. Jensen.....	4.1.51	1.10.71	1.10.73			3	
fr. A. Frederiksen (⅓ tj).....	26.10.53	1.10.71	1.11.73			3	
fr. B. Ertmann.....	10.6.54	1.10.71	1.7.74			3	
fr. T. B. Nordby.....	16.7.52	1.1.72	1.1.74			3	
fr. A. R. C. Rasmussen.....	31.12.23	1.12.73	1.12.75			3	
fr. K. M. Jensen.....	14.11.52	1.6.71	1.6.73			3	{ude af post- og telegrafv 1.1.74-31.12.76
B. L. Simonsen.....	6.9.39	1.4.75	1.4.75			3	pbud 1.1.62-31.3.75
K. Boe.....	5.4.52	1.7.75	1.7.75			3	pbud 1.5.72-30.6.75

Afløserpersonale

Holstebro

fr. J. Andersen..... 4.1.51 1.2.72 1.10.73 9

Randers

fr. I. N. Kristiansen..... 3.6.46 1.11.74 1.11.76 9

Vejle

fr. U. Pedersen..... 15.4.32 1.1.55 1.4.58 1.4.63 9

Århus

fr. E. E. Pedersen..... 2.8.50 1.9.71 1.4.73 9

fr. S. Nielsen..... 4.7.50 1.9.71 1.10.73 9

Postkontorer i 4. distrikt.

Kontor og personale	Lønramme	Ancien-nitetsnr.	Kontor og personale	Lønramme	Ancien-nitetsnr.
den, lr. 22 (Henføres ved ledighed til lr. 21). postmester fr. E. Frederiksen	22	60	Hobro, lr. 32 postmester J. Hvirring	32	93
å, lr. 21 postmester S. E. Ottosen	21	160	kontrollør B. Würtz	22	379
ønderslev, lr. 29 postmester W. A. F. Jensen	29	24	overassistent N. Borup	17	86
kontrollør J. K. G. Andersen	21	248	— V. Skaarup (Mariager)	17	201
overassistent fr. K. H. Nielsen	17	116	— K. M. Christensen	17	250
— fr. E. M. K. Petersen	17	575	assistent fr. A. G. A. Skaarup (½ tj.)	9	156
rum, lr. 21 postmester N. J. Krarup	21	52	Hurup Thy, lr. 26 postmester A. G. Hansen	26	165
onninglund, lr. 22 postmester A. Bundgaard	22	59	assistent J. S. Knudsen	9	515
assistent fr. B. M. Hansen (¾ tj.)	9	3	Lemvig, lr. 31 postmester H. J. W. Nørgaard	31	63
rritslev, lr. 29 postmester C. N. Nielsen, R.	29	77	kontrollør J. C. Tidemann	21	152
kontrollør B. H. Møller	21	370	overassistent S. A. Knudsen	17	349
overassistent J. Nielsen (Brovst)	17	89	Løgstør, lr. 25 postmester J. Kruse	25	190
derikshavn, lr. 34 postmester A. J. Lund, R.	34	35	overassistent M. N. Pedersen	17	407
overkontrollør K. P. Porskrog	24	170	Løkken, lr. 21 postmester E. Hansen	21	74
kontrollør fr. E. M. Nielsen	22	116	Nibe, lr. 25 postmester O. A. A. Rasmussen	25	29
— H. Arvidsen	21	237	assistent fr. J. I. Kristensen	9	430
overassistent O. Guldsmed-Thomsen	17	120	Nykøbing M., lr. 31 postmester P. R. Gaardhøje, R.	31	22
— fr. K. A. Reese (½ tj.)	17	534	kontrollør J. E. Kristensen	21	438
— fr. H. Vestergaard (½ tj.)	17	538	overassistent E. B. Jensen	17	4
— T. Jakobsen	17	589	— G. F. Petersen	17	6
dsund, lr. 25 postmester O. H. N. Jensen	25	69	Nørresundby, lr. 32 postmester C. J. Thode, R.	32	9
overassistent J. Christensen	17	214	kontrollør S. T. Svendsen	22	117
å, lr. 21 postmester A. Kollé	21	44	— P. H. Larsen	20	525
rtshals, lr. 22 postmester	17	476	overassistent fr. G. Coers	17	298
overassistent K. Larsen	17	476	— E. Andreasen (Vodskov)	17	311
allerup, lr. 21 postmester A. J. Haulrich	21	45	assistent fr. M. L. Larsen (½ tj.)	9	330
ørring, lr. 34 postmester A. M. K. Christensen, R.	34	46	— fr. A. G. Kristensen (½ tj.)	9	374
overkontrollør A. Vorre	24	191	Postekspedition Nørresundby 1, lr. 19 postforvalter fr. E. L. Stoltenberg	19	49
kontrollør J. K. Nielsen	21	217	Roslev, lr. 26 postmester I. S. Nikolajsen, R.	26	5
— G. A. Davidsen	20	487	overassistent H. J. Hagelquist	17	347
overassistent H. Jessen	17	26	Sindal, lr. 22 postmester A. P. Nielsen	22	11
— L. P. Pedersen	17	151	Skagen, lr. 25 postmester P. Jørgensen	25	105
			overassistent O. T. Gajhede	17	52
			— A. S. Pedersen	17	469

Kontor og personale	Lønramme	Ancien-nitetsnr.	Kontor og personale	Lønramme	Ancien-nitetsnr.
Skive, lr. 34,			Ålborg, lr. 36		
postmester A. H. Carlsen.....	34	49	postmester N. N. F. Knudsen.....	36	6
overkontrollør B. Eithz.....	25	72	overkontrollør I. D. Nielsen.....	28	178
post- og telegrafkasserer H. P. E. Roslev..	24	9	— K. Skinnerup.....	24	213
kontrollør C. F. Petersen.....	21	313	post- og telegrafkasserer		
overassistent fr. E. Roslev.....	17	42	H. N. P. Hansen, R.....	29	12
— J. K. Hylander.....	17	373	kontrollør H. S. Pedersen.....	21	101
			— A. R. Hylle.....	21	268
Skørping, lr. 22			— E. H. Andersen.....	21	303
postmester P. W. Jensen.....	22	20	— B. Have.....	21	320
			— fr. J. S. Dahm.....	21	339
Struer, lr. 29			— E. V. Jensen.....	20	362
postmester B. L. Kofoed, R.....	29	45	— C. Christensen.....	20	427
kontrollør W. Horne.....	21	289	—.....	21	
overassistent L. K. Pedersen.....	17	43	overassistent B. Jensen.....	17	102
— B. V. Andersen.....	17	319	— A. C. Kristensen.....	17	164
			— fr. I. K. B. Nielsen.....	17	191
Sæby, lr. 26			— fr. J. K. Nielsen.....	17	235
postmester W. Grunnet.....	26	102	— fr. D. K. Petersen.....	17	346
overassistent E. V. Sudergaard.....	17	130	— N. L. Laursen.....	17	392
assistent S. W. Gadekær.....	9	68	— fr. B. S. Andersen (½ tj.).....	17	475
			— fr. K. M. Lykke.....	17	477
			assistent fr. V. G. Hansen (½ tj.).....	9	28
Thisted, lr. 32			Postekspedition Ålborg 1, lr. 21		
postmester C. Lorentzen.....	32	30	postforvalter fr. C. Broeng.....	21	319
kontrollør J. S. Kiel.....	22	110			
— O. Jakobsen.....	20	523	Postekspedition Ålborg 2, lr. 21		
overassistent J. Thorsted.....	17	194	postforvalter F. Larsen.....	21	10
— V. Nørgaard.....	17	393			
assistent H. E. Olesen.....	9	63	Postekspedition Ålborg 3, lr. 26		
			postforvalter M. P. Jensen.....	26	67
Viborg, lr. 34 + ST 900					
postmester P. J. Ø. Aue.....	34	3	Postekspedition Ålborg 4, lr. 21		
overkontrollør E. H. Birch.....	27	21	postforvalter fr. E. K. Andersen.....	21	473
kontrollør C. P. Gøbel.....	21	85			
— J. W. Olsson.....	21	230	Postekspedition Ålborg 5, lr. 21		
— V. G. Bøjesen.....	21	360	(Henføres ved ledighed til lr. 19).		
— P. H. Cubel.....	20	483	postforvalter L. E. Christoffersen.....	21	331
overassistent E. H. Brodersen.....	17	48			
— E. H. Hansen.....	17	61	Postekspedition Ålborg 6, lr. 21		
— L. Nielsen.....	17	91	postforvalter A. J. S. Fredborg.....	21	97
— K. E. Sørensen.....	17	470			
			Postekspedition Ålborg SV		
Vinderup, lr. 22				
postmester H. C. Jensen.....	22	62	Postekspedition Ålborg SØ, lr. 19		
overassistent T. B. Larsen.....	17	530	postforvalter A. S. Christensen.....	19	8
Åbybro, lr. 26			Postekspedition Ålborg Øst		
postmester P. S. Eilertsen.....	26	6		
overassistent K. Antvorskov.....	17	206			

Kontor og personale	Lønramme	Ancien-nitets-nr.	Kontor og personale	Lønramme	Ancien-nitets-nr.
lestrup, lr. 21			Thisted:		
postmester E. L. Henriksen	21	192	assistent J. M. Christensen	9	208
			— T. S. Martinsen	9	452
			— S. K. Grøn	9	680
rs, lr. 29			Viborg:		
postmester A. Gyldenhof	29	72	assistent B. Andersen	9	184
kontrollør A. Sørensen	21	364	— fr. C. K. Rasmussen	9	436
assistent N. K. Jensen	9	415	— E. J. Jensen	9	446
			Åbybro:		
			assistent E. P. Jensen	9	329
			Ålborg:		
			overassistent E. Strunge	17	195
			— H. W. Sørensen	17	229
			— L. Kristensen	17	543
			— B. Nielsen	17	554
			— fr. L. Poulsen	17	591
			— fr. B. Satsman	17	593
			—	17	
			assistent L. H. Jensen	9	36
			— N. J. Andersen	9	103
			— fr. L. Persson	9	173
			— H. J. Thomsen	9	185
			— T. Madsen	9	199
			— J. M. Ø. Pedersen	9	292
			— J. B. Kristiansen	9	373
			— P. S. Madsen	9	398
			— M. B. Pedersen	9	414
			— P. J. Hansen	9	449
			— L. S. Christiansen	9	527
			— N. S. Hundborg	9	533
			— fr. E. K. Kath	9	545
			— E. Andersen	9	610
			— J. Nielsen	9	636
			medhjælper fr. L. E. K. Ejstrup	2	29
			Års:		
			assistent M. Andersen	9	80
			I Brønderslev, Frederikshavn, Hirtshals, Hobro, Nykøbing M., Skagen, Strucr, Viborg og Vinderup udfyldes 1 assistentplads af en overassistent.		
			I Frederikshavn udfyldes 1 assistentplads af 2 overassistenter med ½ tjeneste.		
			I Ålborg udfyldes 5 ½ assistentpladser af overassistenter.		
Aføserspersonale.					
rønderslev:					
assistent fr. B. A. Iversen					
(½ tj.)	9	228			
— fr. J. M. Eriksen	9	647			
rederikshavn:					
assistent fr. A. M. Skrubbeltang	9	299			
— fr. L. A. Larsen	9	457			
ladsund:					
assistent B. R. Nielsen	9	658			
ljørring:					
overassistent H. N. Mæhle	17	237			
— O. J. Sørensen	17	566			
assistent fr. T. G. Terp	9	503			
— fr. S. Bojesen	9	672			
løbro:					
assistent J. L. Rosenberg	9	300			
— K. L. Nørgaard	9	667			
emvig:					
assistent L. Sørensen	9	203			
øgstør:					
assistent R. H. Nielsen	9	663			
løibe:					
assistent fr. B. A. Korsbæk	9	696			
lykøbing M:					
assistent E. V. Lemming	9	634			
ljørresundby					
assistent J. H. Nielsen	9	288			
— E. Jørgensen	9	423			
— fr. M. K. Jørgensen	9	681			
— fr. E. J. Christensen	9	627			
kive:					
assistent fr. I. M. Jensen	9	331			
— H. Ruby	9	352			
— E. Hvam	9	643			

Kontorassistentpersonale ved postkontorer i 4. distrikt.

Navn	Født	Kontorist eller indtr.	Kontor- assistent II	Kontor- assistent I	Over- kontor- assistent	Lønramme	Anmærkninger
Brønderslev							
fr. A. M. Jensen (½ tj.)	12.4.34	1.6.56	1.4.58	1.4.64		9	
fr. A. M. Gedebjerg (½ tj.)	11.1.50	1.2.71	1.3.71		9	
fr. B. E. Burskov (½ tj.)	30.9.50	1.1.71	1.1.73	1.12.74		9	
fr. K. H. Saksager	23.9.51	1.4.72	1.2.75		7	
fr. A. V. Andersen (⅔ tj.)	3.9.53	16.4.71	1.10.73			3	
fr. I. K. Sørensen	19.5.52	1.5.71	1.5.73			3	
fr. A. M. T. Hansen	7.6.52	1.5.74	1.5.76			3	
fr. E. Jensen	20.10.53	1.10.74	1.12.76			3	
Byrum							
fr. A. V. Jensen	6.4.39			1.4.72		7	
Dronninglund							
fr. K. C. Jensen (½ tj.)	1.8.47		1.8.72	1.10.72		7	
Frederikshavn							
fr. M. L. O. Olesen	7.10.12	1.11.36	1.4.46	1.4.50	1.9.68	17	
fr. C. V. Jacobsen	30.4.23	1.4.46	1.4.51	1.4.58		9	
fr. J. Lind	20.3.41	1.4.62	1.4.66		9	tjf.u.l. 1.1.-30.4.75
fr. A. M. Jacobsen (⅓ tj.)	14.6.44	1.7.65	1.4.69		7	
fr. A. M. Jakobsen (½ tj.)	16.2.45	1.4.66	1.6.70		7	
fr. B. F. Sørensen (½ tj.)	23.11.46	1.12.67	1.10.73		7	
fr. D. Sørensen	13.12.48	1.12.71	1.10.74		9	
fr. A. M. Schmidt (½ tj.)	6.6.39	1.4.65		3	ktass. I 1.8.68-31.3.74
fr. I. Nepper (½ tj.)	9.6.36	1.1.58	1.4.58			3	{ ude af post- og telegrafv.
fr. E. Sørensen	18.2.49	1.3.70			3	{ 11.6.63-31.3.74
fr. I. M. Gaardbo (½ tj.)	3.11.50	1.5.72			3	{ tjf.u.l. 1.10.77-
fr. J. I. Christensen (½ tj.)	20.6.52	1.4.71	1.12.73			3	{ tjf.u.l. 1.7.-30.9.76
fr. Y. Jensen	17.10.54	1.12.72	1.12.74			3	
fr. B. Levin	11.6.56	1.8.73	1.7.76			1	
fr. R. Poulsen	18.1.39	1.4.74	1.4.74			3	
fr. I. Sønderkov	4.6.40	1.4.74	1.4.76			1	
fr. E. M. P. Christensen	31.7.29	1.11.74	1.11.76			1	
fr. P. Nesgaard (½ tj.)	14.1.34	1.12.74	1.8.77			3	
Hadsund							
fr. B. Kruse	9.7.54	1.7.72	1.8.74	1.4.75		7	
fr. M. M. Lørup	27.2.54	1.3.72	1.3.74			3	
fr. L. Sørensen	1.4.54	1.3.72	1.4.74			3	
Hals							
fr. J. Møller (⅔ tj.)	2.8.27			1.4.72		7	
Hirtshals							
fr. J. Jensen	17.6.43	1.11.72	1.11.74			3	
fr. N. Ottosen	7.7.54	1.3.73	1.5.75			3	
Hjallerup							
fr. B. O. Haulrich	5.6.32			1.4.72		7	
Hjørring							
fr. E. Sørensen	30.6.25	1.2.53	1.4.57	1.4.60		9	
fr. E. K. R. Jensen (½ tj.)	20.4.32	1.5.53	1.4.58	1.4.61		9	
fr. I. Sørensen	21.1.40	1.2.61	1.4.66		12	
fr. K. B. Pedersen (½ tj.)	27.6.45	1.7.66	1.11.71		9	
fr. A. Møller	30.3.48	1.4.69	1.11.71		7	

Navn	Født	Kontorist eller indtr.	Kontor- assistent II	Kontor- assistent I	Over- kontor- assistent	Lønramme	Anmærkninger
<i>Tjørring</i>							
fr. M. Fisker (½tj.)	12.3.52	1.1.71	1.1.73	1.3.73		9	tjf.u.l. 8.5.77-
fr. A. L. Jensen	14.5.50	1.1.71	1.1.73	1.5.74		7	
fr. L. V. Pedersen	10.2.53	1.1.71	1.3.73	1.2.76		7	
fr. B. S. Christensen (½ tj.)	16.9.48	1.2.71	1.2.73			3	
fr. E. M. Jensen	28.6.34	23.1.73	1.2.75			3	
fr. E. Jensen	13.10.47	1.8.73	1.8.75			3	
fr. G. B. Nielsen	8.6.54	8.10.73	1.11.75			3	
fr. B. H. Jensen (½ tj.)	19.12.53	1.2.74	1.4.76			3	
fr. E. K. Olesen	4.9.56	1.8.74	1.10.76			3	
<i>lobro</i>							
fr. M. Nielsen	29.12.28	1.1.50	1.4.57	1.4.60		9	
fr. I. F. Nielsen	5.2.33	1.7.54	1.4.58	1.4.64		9	
fr. G. M. Petersen	17.9.35	1.2.59	1.4.65		7	
fr. I. S. Madsen (½ tj.)	8.2.45	1.3.66	1.3.71		7	
fr. I. D. Hall	16.11.46	1.9.72			3	
fr. J. L. Jørgensen	24.8.42	1.1.74	1.1.76			3	
fr. E. B. Christensen (¾ tj.)	2.6.49	1.3.74	1.3.76			3	
fr. Y. S. Olesen	30.4.55	1.4.75	1.4.77			3	
<i>lurup Thy</i>							
fr. E. N. Nielsen	24.12.47	1.12.72	1.12.72	1.4.76		7	
<i>emvig</i>							
fr. A. M. K. Krarup	18.6.54	1.10.72	1.10.74	1.10.76		9	
fr. A. H. Bitsch (¾ tj.)	11.10.46	1.12.73	1.12.75			3	
<i>øgstør</i>							
fr. J. M. Pedersen (½ tj.)	14.3.48	1.4.69			3	tjf.u.l. 1.6.-31.10.74
fr. A. L. Eskildsen (½ tj.)	29.1.53	17.4.72	1.5.74			3	
fr. I. Pedersen (½ tj.)	25.3.49	1.6.73	1.6.73			3	
<i>Tykøbing M</i>							
fr. A. Korsgaard	28.6.45	1.7.66	1.3.71		9	
fr. A. N. Mogensen	12.7.49	1.8.70	1.10.72		9	
fr. M. Jespersen	22.6.53	15.3.72	1.4.74	1.3.75		7	
fr. L. H. Pedersen	14.12.56	1.8.74	1.1.77			3	
fr. A. Hansen	6.9.56	1.10.74	1.10.76			3	
<i>Nørresundby</i>							
fr. L. H. Pilgaard	25.9.35	1.4.72		9	
fr. S. H. Lüth	15.8.52	1.9.72	1.10.72		9	clevuddannelse
fr. B. Urth	9.8.27	1.3.73	1.3.75	1.4.75		7	
fr. G. M. Kiilerich	17.9.49	1.3.72	1.3.74	1.4.76		9	
fr. M. R. Knudsen	11.3.54	1.12.72	1.12.74	1.9.77		7	
fr. M. Ø. Jørgensen (½ tj.)	15.10.48	1.5.72	1.5.74			3	
fr. L. D. Jacobsen	26.7.56	17.12.73	1.8.76			3	
fr. J. J. Granat	24.6.55	1.4.74	1.4.76			3	
fr. H. Nielsen	6.1.56	1.5.74	1.5.76			3	
fr. S. L. Højsgaard	24.5.55	1.9.74	1.9.76			3	
<i>lindal</i>							
fr. G. Porskrog (½ tj.)	12.8.31	1.9.52		1.1.74		7	{ude af post- og telegrafv. 1.5.55-31.12.73
<i>ikagen</i>							
fr. H. Sørensen (½tj.)	16.1.47	1.2.68	1.10.72		7	tjf.u.l. 1.7.77-
fr. H.E. Iversen (½tj.)	31.7.51	1.4.72	1.9.73		7	
fr. E. D. Andersen (½ tj.)	12.2.48	1.5.70	1.2.75		7	
fr. B. A. Rasmussen (½tj.)	21.1.48	16.5.73	1.6.75	1.7.77		7	

Navn	Født	Kontorist eller indtr.	Kontor- assistent II	Kontor- assistent I	Over- kontor- assistent	Lønramme	Anmærkninger
<i>(Skagen)</i>							
fr. B. Korsgaard ($\frac{2}{3}$ tj.)	15.11.50	1.8.71	1.10.73			3	
fr. H. M. K. Trolle ($\frac{2}{3}$ tj.)	27.3.49	1.10.74	1.10.76			3	
fr. D. Pedersen ($\frac{2}{3}$ tj.)	22.4.56	1.12.74	1.12.76			3	
<i>Skive</i>							
fr. A. I. Pedersen ($\frac{2}{3}$ tj.)	11.3.33	1.4.54	1.4.58	1.4.64		12	
fr. I. Pedersen ($\frac{1}{2}$ tj.)	8.1.38	1.2.59	1.4.65		9	
fr. B. N. Andersen ($\frac{1}{2}$ tj.)	25.2.45	1.3.66	1.10.69		7	
fr. I. Vestergaard ($\frac{1}{2}$ tj.)	11.12.46	1.1.68	1.6.70		9	
fr. K. V. Jensen ($\frac{1}{2}$ tj.)	2.4.45	1.5.66	1.3.71		9	
fr. I. H. Jensen	3.11.45	1.12.66	1.5.71		7	
fr. T. Pedersen	11.11.36	1.6.60	1.11.71		9	} ude af post- og telegrafv. 1.10.61-30.6.69.
fr. R. H. Jørgensen ($\frac{1}{2}$ tj.)	26.3.48	1.4.69	1.11.74		7	
fr. B. L. Kjeldsen	16.4.37	1.12.71	1.12.73	1.12.74		9	
fr. M. Gravensen	26.8.27	1.1.72	1.1.74	1.5.76		7	
fr. A. H. Dalgaard ($\frac{1}{2}$ tj.)	12.2.47	1.3.68			3	
fr. E. M. Andersen	10.4.53	15.1.72	1.2.74			3	
fr. G. A. B. Christensen	18.12.52	1.3.73	1.8.75			3	
fr. B. Pedersen	2.7.56	15.6.74	1.8.76			3	
fr. A. Juhl	12.10.56	1.8.74	1.11.76			3	
fr. B. H. Hansen	28.5.55	1.9.74	1.9.76			3	
<i>Skørping</i>							
fr. M. C. B. Justsen ($\frac{2}{3}$ tj.)	11.8.30	1.11.75		7	} ass. 1.9.52-31.1.60, ude af post- og telegrafv. 1.2.60-31.10.75
<i>Struer</i>							
fr. H. Liebsch ($\frac{1}{2}$ tj.)	17.11.32	1.9.54	1.4.58			3	} tjf.u.l. 1.4.72-31.1.73 ktass I 1.4.65-31.1.73 tjf.u.l. 1.10.77-
fr. U. L. Jensen ($\frac{1}{2}$ tj.)	4.11.51	1.9.72			3	
fr. E. M. Andersen	22.1.52	1.1.72	1.1.74			3	
<i>Sæby</i>							
fr. B. Lassen ($\frac{2}{3}$ tj.)	10.1.49	11.11.71	1.12.73			3	
<i>Thisted</i>							
fr. A. E. Kjær ($\frac{1}{2}$ tj.)	9.5.21	1.6.45	1.4.50	1.4.58		9	} tjf.u.l. 1.4.-14.6.72 } u.f.nr. 1.12.55-30.4.56 og 1.8.59-29.2.60.
fr. U. M. Himmelstrup ($\frac{1}{2}$ tj.)	7.7.28	1.8.49	1.4.57	1.4.64		9	
fr. K. M. B. Ryltoft ($\frac{1}{2}$ tj.)	7.4.34	1.9.55	1.4.58	1.4.64		7	
fr. I. N. Jakobsen	12.12.36	1.11.58	1.4.65		7	
fr. B. A. Jørgensen	19.1.43	1.2.64	1.6.68		7	
fr. I. H. Andersen ($\frac{1}{2}$ tj.)	11.4.44	1.5.65	1.10.72		9	
fr. A. P. Jespersen	26.1.51	1.9.71	1.9.73	1.4.77		7	
fr. I. M. Rasmussen ($\frac{1}{2}$ tj.)	4.6.46	1.7.67			3	
fr. C. N. Sunesen ($\frac{2}{3}$ tj.)	15.1.49	1.4.70			3	
fr. N. G. Mortensen	2.7.52	1.8.72			3	
fr. B. O. Jensen	2.11.54	1.5.72	1.12.74			3	
fr. H. M. Eriksen	15.7.50	1.9.72	1.9.74			3	
fr. E. M. Kristensen	15.5.47	1.10.76	1.10.76			3	} tjf.u.l. 1.11.69-31.10.70, } ass. 1.9.69-31.12.71, } ude af post- og telegrafv. 1.1.72-30.9.76
<i>Viborg</i>							
fr. A. F. Andersen	28.1.19	1.2.43	1.4.46	1.4.52	1.4.62	17	
fr. E. M. Schaarup	10.5.20	1.6.44	1.4.51	1.10.60		12	
J. Ø. Lund	19.2.19	1.10.54	1.4.58	1.4.62		7	} lpb. 1.10.43-30.9.54.
fr. I. M. Dueholm	2.1.43	1.1.65	1.8.68		12	
fr. E. R. Sørensen	22.8.46	1.9.67	1.1.71		12	
fr. M. S. Nielsen	15.1.47	1.6.69	1.1.72		7	
fr. R. Greve	1.9.49	1.9.70	1.1.72		7	

Navn	Født	Kontorist eller indtr.	Kontor- assistent II	Kontor- assistent I	Over- kontor- assistent	Lønramme	Anmærkninger
<i>(Viborg)</i>							
fr. K. E. Jensen (½ tj.)	11.12.46	1.1.71	1.7.72		7	
fr. I. A. Kristiansen	19.4.45	1.10.68	1.4.73		9	
fr. E. G. Olesen	27.6.48	1.4.71	1.9.73		12	
fr. E. Kristensen (½ tj.)	1.3.43	1.3.64		3	ktass. I 1.8.68–31.5.72
fr. K. L. G. Nielsen	24.11.51	1.4.72			3	
fr. I. K. Nielsen	13.8.48	1.7.71	1.7.73			3	tjf.u.l. 1.9.77–
fr. B. T. Borgbjerg	19.5.53	1.9.71	1.11.73			3	tjf.u.l. 1.10.–30.11.72
fr. E. K. Jensen (⅓ tj.)	4.2.49	1.2.72	1.4.74			3	
fr. B. Nielsen	30.7.51	1.3.72	1.5.74			3	
fr. N. F. Fischer	1.10.50	1.5.73	1.5.75			3	
fr. U. N. Nielsen	27.3.52	16.5.73	1.6.75			3	
fr. E. M. Nielsen	28.4.55	16.5.73	1.8.75			3	
fr. E. T. Sørensen	1.11.50	1.1.74	1.3.76			3	
<i>Åbybro</i>							
fr. I. Echers (½ tj.)	12.11.43	1.2.74	1.2.74	1.4.75		7	
fr. M. B. Hansen	3.4.53	1.12.71	1.12.73	1.5.75		7	
<i>Ålborg</i>							
fr. G. Lynnerup	2.2.23	1.4.46	1.4.51	1.4.58	1.4.62	18	
fr. R. Jervild	14.5.23	1.4.46	1.4.51	1.4.59	1.4.65	17	
fr. K. M. Lind	12.2.18	1.3.42	1.8.47	1.4.57	1.6.67	17	
fr. I. H. Frandsen (⅓ tj.)	16.9.27	1.10.48	1.4.55	1.4.61	1.9.68	17	
fr. A. M. Larsen	22.2.29	1.3.50	1.4.58	1.4.61	1.4.69	17	
fr. K. M. S. Jensen	9.3.24	1.4.46	1.4.52	1.12.58	1.3.71	17	
fr. I. B. Jensen	30.3.26	1.4.47	1.4.55	1.4.60		12	
fr. R. L. Nielsen (½ tj.)	2.10.26	1.1.52	1.4.58	1.4.62		9	
fr. A. M. Nør (½ tj.)	25.2.35	1.3.56	1.4.58	1.4.62		9	tjf.u.l. 1.10.74–30.9.75
fr. H. I. Nielsen (½ tj.)	13.12.30	1.5.58	1.5.58	1.9.63		9	
fr. I. Brønnum	7.4.40	1.5.61	1.12.65		12	
fr. A. Wilquin	20.12.37	1.2.59	1.4.66		9	
fr. I. E. R. Jensen (½ tj.)	9.7.40	1.8.61	1.4.66		12	
fr. K. H. Jensen	31.1.42	1.4.63	1.5.67		9	
fr. V. J. B. Møller	25.1.28	1.4.50	1.4.58	1.4.68		7	
fr. J. E. Jensen (⅓ tj.)	18.4.43	1.5.64	1.6.68		7	
fr. J. Jensen	22.8.43	1.9.64	1.1.69		9	
fr. U. Bohn (½ tj.)	31.1.43	1.9.64	1.6.68		9	
fr. E. S. Vilmar	13.11.43	1.12.64	1.1.69		12	
fr. L. Farsø (½ tj.)	2.11.42	1.3.65	1.1.69		7	
fr. J. Skov	9.6.44	1.7.65	1.1.69		9	
fr. B. S. Nielsen (⅓ tj.)	19.1.45	1.2.66	1.8.70		9	
fr. H. S. Lauridsen	4.8.45	1.9.66	1.9.70		9	
fr. H. Mousten	15.11.47	1.12.68	1.3.71		9	
fr. G. Donnerborg	26.5.48	1.6.69	1.3.71		9	
fr. L. B. Jensen	15.2.45	1.3.66	1.4.71		7	
fr. U. Sauer	24.3.45	1.4.66	1.4.71		12	
fr. D. L. Hugaard (½ tj.)	19.2.49	1.5.70	1.3.72		9	
fr. B. Jensen (½ tj.)	9.6.44	1.7.65	1.1.73		7	u.f.nr. 1.9.66–31.8.67
fr. K. M. Antonsen	11.11.23	1.4.72		9	tjf.u.l. 1.11.74–31.3.75 og 1.11.76–28.2.77
fr. B. Rasmussen (½ tj.)	31.7.48	1.8.69	1.2.72		9	tjf.u.l. 1.10.73–30.9.74
fr. J. P. Antonsen (½ tj.)	29.11.48	1.5.70	1.2.73		9	
fr. I. K. Poulsen	9.7.43	1.5.67	1.4.73		7	
fr. G. M. Rasmussen (⅓ tj.)	17.4.50	1.5.71	1.6.73		7	
fr. A. V. Horndal (½ tj.)	24.5.48	1.6.69	1.9.73		9	
fr. L. E. Jensen (½ tj.)	15.11.48	1.12.69	1.9.73		7	
fr. M. S. Dahl	17.9.46	1.3.70	1.9.73		7	

Navn	Født	Kontorist eller indtr.	Kontor- assistent II	Kontor- assistent I	Over- kontor- assistent	Lønramme	Anmærkninger
(Ålborg)							
fr. S. Nielsen (½ tj.).....	19.6.30	1.7.51	1.8.72	1.4.76		9	{ude af post- og telegrafv. 1.2.54-31.7.72
fr. A. U. Toft (½ tj.).....	22.4.50	1.5.71	1.4.76		9	
fr. L. Riise (½ tj.).....	25.2.51	1.3.72	1.12.76		7	
fr. K. I. Kristensen (½ tj.) . . .	22.4.46	1.5.67			3	
fr. U. B. Markussen	8.12.49	1.1.71			3	
fr. A. Jensen	15.1.50	1.2.71			3	
fr. L. M. Høj	30.5.47	1.5.72			3	
fr. L. Jensen (½ tj.).....	3.4.52	1.5.72			3	
fr. L. H. Olesen	31.7.51	1.6.72			3	
fr. T. E. Lønstrup (½ tj.).....	8.5.52	1.9.72			3	
fr. J. Nielsen (½ tj.).....	22.1.51	1.10.72			3	
fr. J. Mikkelsen	8.1.52	1.10.72			3	
fr. K. Hvidberg	5.6.53	1.9.70	1.7.73			3	
fr. K. M. Nielsen	3.12.52	1.10.70	1.1.73			3	
fr. L. K. Antonsen	14.11.49	1.9.71	1.9.73			3	
fr. B. L. Mathiasen	27.2.54	1.9.71	1.3.74			3	
fr. I. M. Stick	20.8.52	1.4.72	1.4.74			3	
fr. I. N. Mathiasen	9.7.54	1.4.72	1.8.74			3	
fr. K. L. Bobach	23.1.52	1.10.71	1.10.73			3	{tjf.u.l. 1.11.74-28.2.75 og 1.9.-31.12.75 pb. 1.4.67-31.3.74
O. M. Pedersen	20.1.45	1.4.74	1.4.74			3	
fr. K. E. B. Nielsen	14.7.55	15.5.75	1.6.77			1	
fr. R. Halvorsen	29.3.56	15.5.75	1.6.77			1	
fr. D. Larsen	3.6.56	15.5.75	1.6.77			1	
fr. L. J. Hansen	12.9.57	15.5.75	1.10.77			1	
Års							
fr. B. Jeppesen	12.8.47	1.6.70	1.3.71		9	
fr. B. Andersen (½ tj.)	13.10.48	1.6.70	1.3.71		9	
O. Bjerregaard	25.6.54	15.8.74	1.9.76		7	
fr. B. M. Sørensen	22.8.51	1.11.70	1.11.72			3	
fr. Z. A. Nielsen	19.6.55	25.6.73	1.7.75			3	
Afløserpersonale.							
Frederikshavn							
fr. E. Pedersen	6.2.40	1.7.61	1.2.66		9	
Nørresundby							
fr. B. B. Andersen	19.5.44		1.6.65	1.1.77		9	{ude af post- og telegrafv. 1.7.67-31.7.69
Struer							
H. Jensen	27.10.30	1.12.71	1.10.73		9	lpb. 1.5.54-30.11.71.
Ålborg							
fr. S. B. Hansen	7.8.51		1.4.72	1.12.76		9	

Telegrafkontorer.

Kontor og personale	Lønramme	Ancien-nitetsnr.	Kontor og personale	Lønramme	Ancien-nitetsnr.
rand radio, lr. 31			<i>(Hovedtelegrafkontoret)</i>		
telegrafbestyrer C. C. Lykke.....	31	95	— N. K. J. Vinther	21	294
kontrollør K. E. Hesselholt (r).....	22	95	— K. B. Lørup (f).....	21	318
— B. V. Johansen (r).....	21	249	— fr. M. E. Evans (f).....	21	397
— fr. I. M. Johansen (½ tj.) (r).....	21	531	— S. N. Rytter (f).....	21	398
— K. A. Holdgaard (r).....	21	573	— N. B. Christensen (f).....	21	450
			— M. Christoffersen (f).....	21	516
			— F. Hansen.....	21	534
			— P. H. Jensen (f).....	21	537
			— fr. A. Ljungkvist.....	21	551
			— H. Eis (f).....	21	576
			overassistent S. S. Jespersen.....	17	44
			— fr. B. V. Kløjgaard.....	17	93
			— K. A. Larsen (f).....	19	313
			— E. Andresen (f).....	19	333
			— N. E. S. Jensen (f).....	19	360
			— O. B. Jensen (f).....	19	362
			— B. C. Christensen (f).....	19	419
			— H. Poulsen (f).....	19	420
			— K. E. L. Jensen (f).....	19	421
			— L. Nielsen (f).....	19	454
			— fr. K. I. Nielsen (¾ tj.).....	17	509
			Regnskabskontoret for telegraf og rigs-		
			telefon i København, lr. 34		
			telegrafbestyrer K. Clausen, R.....	34	20
			overkontrollør J. M. Damgaard (f).....	24	68
			post- og telegrafkasserer M. Jensen.....	24	132
			kontrollør S. A. Thomsen.....	21	424
			Rigstelefonkontoret i København, lr. 36 + ST 1.200		
			bestyrer S. C. Nielsen, R ¹	36	2
			stationsleder J. P. Kristoffersen, R (rf).....	32	1
			inspektør E. E. Pedersen (r).....	29	51
			overkontrollør J. K. Højlund (f).....	27	20
			— P. H. Eriksen (f).....	25	25
			— P. Tornbak (f).....	25	30
			— H. H. Lund (f).....	27	61
			— E. C. Petersen (f).....	25	212
			kontrollør H. Christensen (f).....	22	36
			— J. W. Hjulmand (f).....	22	80
			— E. Knudsen (f).....	22	123
			— H. Nielsen (f).....	21	129
			— K. L. Petersen (f).....	21	131
			redtelegrafkontoret i København, lr. 36 + ST 1.200		
			telegrafbestyrer C. B. Nielsen, R.....	36	13
			stationsleder K. B. Petersen, R (rf).....	32	8
			inspektør H. Albrektsen (f).....	29	52
			overkontrollør V. O. Malmros (f).....	27	4
			— E. H. E. Schmidt (f).....	25	19
			— G. Møller (f).....	27	143
			— K. J. Nielsen (f).....	24	152
			— T. K. B. Petersen (f).....	25	200
			kontrollør H. Hansen (r).....	22	69
			— H. B. Sørensen.....	21	112
			— H. J. Bøgh (f).....	21	169
			— A. Grønbeck (f).....	21	171
			— K. T. Larsen.....	21	223

Kontor og personale	Lønramme	Ancien-nitetsnr.	Kontor og personale	Lønramme	Ancien-nitetsnr.
<i>(Rigstelefonkontoret)</i>			Åbenrå, lr. 31		
— H. S. Bremer (f).....	21	133	telegrafbestyrer.....		
— K. H. Christensen (f).....	21	153	kontrollør J. C. Jørgensen (f).....	21	158
— fr. I. B. Noer (f).....	21	170	— H. E. Hansen (f).....	21	246
— fr. A. N. Schmidt (f).....	21	194	— K. Sørensen.....	21	283
— A. P. Pedersen (f).....	22	262	overassistent H. J. G. Rasmussen (f).....	19	163
— H. Jensen-Agerkilde (f).....	21	282	— H. S. Sørensen (f).....	19	315
— S. C. Paulsen (f).....	21	333			
— V. Grøndahl (f).....	21	457			
— S. E. Jensen (f).....	21	502			
— K. I. Pedersen (f).....	21	536			
— N. C. Mikkelsen (f).....	21	572			
overassistent P. G. Olesen (betjeningscentret Kalundborg) (f).....	19	142			
— F. G. Rasmussen (f).....	19	527			
— K. A. Jørgensen (f).....	19	606			
assistent V. N. Kofod (f).....	11	123			
— E. Skytt (f).....	11	140			
— I. H. Christiansen (f).....	11	170			
— J. Sørensen (f).....	11	249			
— K. E. Christensen (f).....	11	271			
Lyngby radio, lr. 34			Ålborg, lr. 31		
telegrafbestyrer E. S. A. Andersen.....	34	54	stationsleder L. B. L. Christiansen (f).....	25	65
overkontrollør S. S. Simonsen (r).....	25	85	kontrollør H. L. Pedersen (f).....	21	125
— E. K. Knudsen (r).....	27	96	— B. Karlsen (Thisted RK) (f).....	21	128
kontrollør H. O. Strauss (r).....	21	72	— O. N. Kristensen (f).....	21	209
— J. H. Ladegaard (r).....	21	149	— H. Pedersen (f).....	21	261
— H. B. Kaspersen (r).....	21	233	— I. Pedersen (f).....	21	276
— B. H. Rasmussen (r).....	21	305	— H. I. Lauritsen (f).....	21	495
—	21		overassistent fr. I. M. Dalsgaard (½ tj.) (f).....	19	51
overassistent J. Lemke (r).....	19	197	— B. Aakjær (f).....	19	257
— H. A. Nielsen (r).....	19	455			
Odense, lr. 34 + ST 900			Århus, lr. 34 + ST 900		
telegrafbestyrer N. H. Møller, R.....	34	19	telegrafbestyrer P. E. Hansen, R.....	34	55
stationsleder K. O. Pedersen (f).....	29	111	stationsleder S. P. Johansen (f).....	29	113
overkontrollør J. L. Svendsen (f).....	27	28	overkontrollør V. Pedersen (f).....	24	44
kontrollør B. Thorsted (f).....	22	138	— H. V. Jensby (f).....	25	49
— A. E. Lund (f).....	21	172	— P. E. Enevoldsen (f).....	27	216
— J. A. Jørgensen (f).....	21	193	kontrollør H. P. Nørgaard (f).....	21	90
— E. S. Jeppesen (f).....	21	277	— H. W. Hansen (f).....	21	91
— J. Pedersen (f).....	21	281	— E. T. Christensen (f).....	21	99
— K. Sørensen (f).....	21	521	— S. O. B. Christensen (f).....	21	165
			— F. M. Ros (f).....	21	211
			— fr. V. Andersen.....	21	229
			— H. Nielsen (f).....	21	279
			— S. E. Rasmussen (f).....	21	520
			— E. M. G. Kasper (f).....	21	555
			— J. C. Rasmussen (f).....	21	577
			overassistent M. C. Sørensen (f).....	19	68
			— T. I. Jensen (betjeningscentret Skive) (f).....	19	82
			— A. Larsen (f).....	19	97
			— P. E. N. Førgemann (f).....	19	262
Skagen radio, lr. 31					
telegrafbestyrer A. A. L. Lind, R.....	31	46			
kontrollør fr. I. L. Nielsen (r).....	22	554			
assistent fr. I. B. Nielsen (r).....	11	277			

Kontor og personale	Lønramme	Ancien-nitetsnr.	Kontor og personale	Lønramme	Ancien-nitetsnr.
Afløserpersonale.			<i>(afløserpersonale)</i>		
Blåvand radio: assistent U. B. Hansen (r)...	11	376	Rigstelefonkontoret	overassistent fr. L. N. Olsen (f).....	19 170
Kolding: overassistent L. J. Larsen (f)...	19	489	i København: assistent S. S. Andersen (f)...	— R. Lamhauge (f).....	11 118
assistent K. Chrestensen (f) .	11	106	— A. I. Johler (f).....	11 309	
— M. Hynkemejer (f).....	11	268	— E. A. Sjøgaard (f).....	11 316	
Hovedtelegrafkontoret			— N. H. Jensen (f).....	11 321	
i København: kontroller S. Jensen (f).....	21	122	— fr. S. K. Nielsen (f).....	11 332	
overassistent fr. I. S. Nielsen (f).....	19	168	— A. L. Knudsen (f).....	11 472	
— L. O. Pedersen (f).....	19	309	— B. Olsson (f).....	11 493	
— O. H. Hansen (f).....	19	422	— J. J. Nyhus (f).....	11 500	
— P. H. Pedersen (f).....	19	424	— P. W. Rasmussen (f).....	11 509	
— E. B. Nielsen (f).....	19	488	— C. E. Johansen (f).....	11 519	
— fr. I. L. Petersen.....	17	522	— fr. B. Andersen (f).....	11 520	
— J. B. Madsen (f).....	19	528	— fr. K. L. Hansen (f).....	11 593	
assistent fr. U. M. Christof-fersen.....	9	27	— P. H. R. Larsen (f).....	11 594	
— fr. M. A. Johnsen (½ tj.) .	9	113	— P. H. R. Larsen (f).....	11 619	
— H. P. Refsing (f).....	11	237	— fr. K. Adiv (f).....	11 620	
— T. Sørensen (f).....	11	257	— fr. U. Ejning (f).....	11 621	
— N. N. Jensen.....	9	328	— fr. A. A. Nielsen (f).....	11 638	
— fr. J. Hindsgaul.....	9	342	— N. Skall (f).....	11 660	
— J. E. Thomassen (f).....	11	343	— B. Pedersen (f).....	11 662	
— W. B. Pedersen (f).....	11	348	— P. B. Jensen (f).....	11 711	
— fr. S. Kongsaa (½ tj.)....	9	351	— C. G. Pedersen (f).....	11 717	
— fr. B. S. Sørensen (¾ tj.)	9	361	— O. Eriksen (f).....	11 719	
— J. P. B. Hansen (f).....	11	433	— H. A. Sandberg-Christensen (f).....	11 720	
— K. H. Jensen (f).....	11	456	Lyngby radio: overassistent fr. E. Christensen (r).....	19 487	
— S. A. Bagge (f).....	11	498	assistent fr. H. H. Andersen (r).....	11 389	
— T. W. Jørgensen (f).....	11	499	Åbenrå: overassistent J. A. Hansen (f).....	19 423	
— B. Axelsen (f).....	11	524	— L. B. Ernstsen (f).....	19 525	
— E. S. Jensen (f).....	11	540	— E. Mathiasen (f).....	19 526	
— J. Svendsen (f).....	11	544	assistent M. Grube (f).....	11 413	
— J. W. Hansen (f).....	11	591	Århus: overassistent T. S. Sørensen (f).....	19 336	
— fr. S. V. Flø (f).....	11	592	assistent fr. D. E. P. Okholm (f) (½ tj.).....	11 10	
— fr. E. Nielsen (f).....	11	630	— fr. E. M. Ø. Bahr (f) .	11 501	
— K. S. Kristensen (f).....	11	642	— C. P. Carøe (f).....	11 549	
— A. S. Andreasen (f).....	11	718			

Kontorassistentpersonale ved telegrafkontorer.

Navn	Født	Kontorist eller indtr.	Kontor- assistent II	Kontor- assistent I	Over- kontor- assistent	Lønramme	Anmærkninger
Kolding							
fr. H. K. Madsen	7.1.27	1.10.49	1.4.56	1.4.61	1.4.65	17	
fr. I. M. Jensen	18.2.25	1.8.46	1.4.53	1.4.60	1.9.68	17	
fr. J. A. Andersen	7.4.27	1.6.50	1.4.58	1.4.61	1.3.71	17	
fr. S. Larsen	14.8.30	1.9.51	1.4.58	1.3.63	1.3.71	17	
fr. K. M. U. Nielsen	8.11.35	1.12.56	1.4.58	1.4.64	9	u.f.nr. 1.11.60-30.4.61.
fr. K. M. Kristiansen	11.11.41	1.2.63	1.5.67		9	
fr. H. H. Mikkelsen	6.10.40	1.6.63	1.5.67		9	
fr. K. B. Mogensen	7.2.44	1.6.65	1.4.69		9	
fr. U. M. Andersen	25.7.44	1.8.65	1.4.69		9	
fr. K. A. Jensen	12.10.45	1.11.66	1.10.72		9	
fr. B. E. Halberg	11.11.46	1.12.67			3	
fr. K. Rasmussen	22.5.48	1.6.69			3	
fr. L. Roed	11.11.49	1.12.70			3	
fr. A. G. Brandt	2.3.50	1.4.71			3	tjf.u.l. 1.8.75-30.6.76
fr. A. Andersen	14.2.52	1.8.72			3	
fr. W. F. Sørensen	4.7.52	1.8.72			3	
fr. T. Madsen (½ tj.)	30.9.51	1.4.72			3	tjf.u.l. 1.2.-31.7.77
fr. E. L. Sørensen	30.12.50	1.1.71	1.2.73			3	
Hovedtelegrafkontoret i København							
fr. I. Petersen	4.3.18	1.11.48	1.4.55	1.4.61	1.4.63	17	
fr. K. J. H. Hansen	22.9.24	1.4.46	1.11.52	1.4.60	1.4.64	18	
fr. K. J. Petersen	25.5.21	1.6.45	1.4.49	1.4.59	1.4.65	18	
fr. I. Hansen	11.1.27	1.5.49	1.4.56	1.4.61	1.4.69	18	
fr. E. Kadziola	5.6.28	1.7.49	1.9.56	1.4.61	1.4.69	18	
fr. S. I. Holm	22.7.26	1.1.50	1.4.57	1.9.61	1.4.69	18	
fr. I. E. E. Lohmann	26.9.20	1.2.50	1.4.57	1.4.62	1.10.69	18	
fr. A. L. Juhl	6.2.31	1.3.52	1.4.58	1.8.63	1.9.70	17	{ude af post- og telegrafv. 1.3.62-31.3.63.
fr. T. Kofoed	11.4.26	1.2.48	1.4.58	1.4.62	1.11.70	17	
fr. N. H. H. Nielsen	11.8.31	1.9.52	1.4.58	1.7.62	1.7.71	17	u.f.nr. 1.1.-31.5.55.
fr. B. A. H. Jørgensen	7.10.28	1.11.49	1.4.57	1.4.61	1.10.72	17	u.f.nr. 1.3.-31.8.65
fr. G. G. Vermundsen	10.10.28	1.5.50	1.4.57	1.4.62	1.1.73	17	
fr. I. Guttorm	9.9.25	1.5.51	1.12.57	1.4.62	1.1.73	17	
fr. A. M. Larsen (¾ tj.)	2.3.39	1.3.62	1.4.66	1.1.73	17	
fr. A. M. Jensen	12.6.37	1.7.58	1.4.63	1.2.73	17	
fr. T. Scindal	20.9.40	1.10.61	1.4.66	1.4.73	17	
fr. K. Skovgaard	16.2.50	1.3.71	1.4.74	17	
fr. L. Blom	16.2.41	1.4.62	1.4.66	1.5.74	17	
fr. E. B. Michels	9.10.42	1.4.65	1.1.69	1.5.74	17	
O. H. Lewinsky	13.7.38	1.4.72	1.5.74	17	
fr. E. L. Kristensen	27.10.38	1.12.59	1.4.74	1.4.75	17	{ktass. I 1.4.64-30.6.65, ude af post- og telegrafv. 1.7.65-28.2.73
fr. G. I. M. Petersen	11.3.19	1.4.43	1.4.48	1.4.59		7	
fr. M. F. I. Grundtvig-Madsen (½ tj.)	6.8.19	1.9.43	1.4.48	1.4.59		12	
fr. I. M. W. Jensen	13.6.15	1.7.39	1.4.49	1.4.60		7	
fr. B. A. Christensen (¾ tj.)	6.2.25	1.5.46	1.11.52	1.4.60		12	{overkontorass. 1.4.66-31.1.74
fr. R. H. B. Valentin (1/8 tj.)	14.7.26	1.8.47	1.4.56	1.4.61		12	

Navn	Født	Kontorist eller indr.	Kontor- assistent II	Kontor- assistent I	Over- kontor- assistent	Lønramme	Anmærkninger
<i>(hovedtelegrafkontoret i København)</i>							
fr. I. C. Pedersen ($\frac{2}{3}$ tj.)	21.3.27	1.4.48	1.4.56	1.4.61		12	} overkontorass. 1.9.68-31.1.74 overktass. 1.4.71-30.6.75
fr. B. K. Jørgensen ($\frac{2}{3}$ tj.)	23.11.28	1.12.49	1.4.57	1.9.61		12	
fr. K. Bang	13.6.27	1.2.52	1.4.58	1.4.62		12	
fr. R. E. Jensen ($\frac{1}{3}$ tj.)	10.1.31	1.3.52	1.4.58	1.4.62		12	
fr. E. Larsen	24.3.28	1.7.52	1.4.58	1.4.62		9	
fr. D. M. E. S. Pedersen	20.12.31	1.1.53	1.4.58	1.7.62		9	u.f.nr. 1.2.-30.4.60.
fr. I. K. Norfast ($\frac{1}{2}$ tj.)	4.7.32	1.8.53	1.4.58	1.4.63		12	u.f.nr. 1.1.-31.5.57
fr. U. Holtze	17.10.35	1.11.56	1.4.58	1.4.63		9	} overkontorass. 1.1.73-31.1.74
fr. K. B. Holm ($\frac{1}{2}$ tj.)	8.2.40	1.9.61	1.9.65		12	
fr. E. M. Sørensen ($\frac{1}{3}$ tj.)	3.6.40	1.1.62	1.4.66		12	} tjf.u.l. 1.3.-31.5.76, } overktass. 1.2.74-31.8.76 u.f.nr. 21.7.-20.8.63.
fr. I. M. Larsen ($\frac{1}{2}$ tj.)	14.1.41	1.2.62	1.4.66		12	
fr. L. Christensen ($\frac{1}{2}$ tj.)	8.7.41	1.8.62	1.9.66		12	} tjf.u.l. 1.9.-30.11.75 } og 1.1.77-
fr. D. Deschler	7.11.41	1.12.62	1.3.67		12	
fr. G. M. Kronbøl ($\frac{1}{3}$ tj.)	25.2.42	1.3.63	1.3.67		12	
fr. K. Petersen	4.8.40	1.4.63	1.3.67		12	
fr. K. M. Iversen ($\frac{2}{3}$ tj.)	6.9.42	1.11.63	1.1.68		12	
fr. R. T. Pedersen	15.4.41	1.5.64	1.6.68		12	
fr. I. Thiersen ($\frac{2}{3}$ tj.)	1.9.43	1.9.64	1.11.68		12	
fr. K. T. Madsen ($\frac{2}{3}$ tj.)	10.5.43	1.11.64	1.11.68		12	
fr. H. L. Rostgaard	29.1.42	1.2.65	1.1.69		9	
fr. K. J. Nørgaard	16.11.42	1.2.65	1.1.69		9	
fr. B. Rasmussen ($\frac{2}{3}$ tj.)	21.10.43	1.1.65	1.1.69		12	u.f.nr. 1.9.-30.11.66
fr. B. K. Larsen	27.7.44	1.8.65	1.4.69		9	
fr. E. H. Rolfgaard	20.8.43	1.8.65	1.4.69		12	
fr. K. V. Christensen	7.6.44	1.2.66	1.4.69		9	
fr. N. Holmblad ($\frac{2}{3}$ tj.)	19.12.42	1.8.65	1.4.69		12	tjf.u.l. 1.9.-31.12.70.
fr. B. L. Højerslev	4.4.45	1.5.66	1.1.70		12	
fr. L. M. Briston ($\frac{1}{2}$ tj.)	18.2.43	1.8.66	1.3.70		12	
fr. L. Peter ($\frac{2}{3}$ tj.)	5.11.45	1.12.66	1.3.70		12	
fr. H. Berg	1.2.46	1.4.67	1.11.70		9	
fr. I. A. Pedersen ($\frac{1}{2}$ tj.)	23.2.46	1.8.67	1.11.70		12	
fr. K. I. Iversen ($\frac{1}{2}$ tj.)	25.2.46	1.8.67	1.3.71		12	
fr. K. Bille	11.11.45	1.3.67	1.5.71		9	
fr. B. Neienhardt ($\frac{1}{2}$ tj.)	7.4.44	1.10.67	1.5.71		9	
fr. K. K. Clausen ($\frac{2}{3}$ tj.)	29.4.47	1.5.68	1.9.71		7	
P. H. Nissen	13.3.26	1.4.72		12	
E. Bruun	30.7.28	1.4.72		7	
fr. J. Torup	26.12.16	1.5.72		12	
fr. H. M. Lützhøft ($\frac{1}{2}$ tj.)	28.4.26	1.4.72		9	tjf.u.l.1.4.-31.8.75
fr. M. M. V. Olsen ($\frac{1}{2}$ tj.)	20.9.46	1.10.68	1.2.73		9	
fr. A. M. H. Broe	28.4.47	1.2.69	1.2.73		9	
fr. A. G. N. de Jong ($\frac{1}{2}$ tj.)	15.4.48	1.5.69	1.2.73		9	
fr. A. Petersen ($\frac{1}{2}$ tj.)	10.9.46	1.5.70	1.2.73		7	
fr. L. L. Eriksen ($\frac{1}{2}$ tj.)	30.7.49	1.8.70	1.2.73		9	
fr. M. B. Sørensen	9.1.45	1.12.70	1.2.73		9	
fr. E. V. Jacobsen	6.12.46	1.12.70	1.2.73		9	
fr. A. Knudsen ($\frac{1}{2}$ tj.)	10.2.47	1.8.69	1.8.73		9	tjf.u.l. 1.9.77-
fr. J. L. Jepsen	23.1.49	1.2.71	1.8.73		7	
fr. A. L. K. Knudsen	15.11.49	1.2.71	1.8.73		9	
fr. I. Schou	6.4.39	1.4.73	1.4.73	1.8.73		9	
fr. S. G. Aaes ($\frac{1}{2}$ tj.)	17.4.45	1.10.66	1.9.73		9	} ude af post- og telegrafv. } 1.10.67-31.8.72.

Navn	Født	Kontorist eller indtr.	Kontor- assistent II	Kontor- assistent I	Over- kontor- assistent	Lønramme	Anmærkninger
<i>(hovedtelegrafkontoret i København)</i>							
fr. V. Dalsgaard (½ tj.)	1.1.38	1.3.59	1.6.74		9	fude af post- og telegrafv. {1.10.62-28.2.74 tjf.u.l. 1.11.-30.11.71
fr. H. Jensen	28.1.49	1.2.71	1.7.74		9	
fr. L. Andresen (½ tj.)	1.7.45	1.5.71	1.7.74		7	fude af post- og telegrafv. {1.10.67-30.6.72
fr. J. W. Pedersen	30.1.46	1.2.67	1.7.74		7	
fr. E. F. Nielsen	27.9.47	1.11.71	1.9.74		7	
fr. M. Rasmussen (½ tj.)	4.3.49	1.11.71	1.11.74		7	
fr. L. Holm (½ tj.)	30.3.50	1.11.71	1.11.74		7	
fr. J. E. G. Jensen (⅔ tj.)	8.5.48	1.12.71	1.11.74		7	
fr. E. F. Christensen	31.8.50	1.1.72	1.12.74		7	
fr. B. Hansen (½ tj.)	28.11.50	1.2.72	1.4.75		7	
fr. M. B. L. Pedersen (½ tj.)	5.6.51	1.4.72	1.4.75		7	
fr. B. D. H. Peitersen (⅔ tj.)	5.7.51	1.4.72	1.5.75		7	
C. C. Krogsten	15.4.49	1.8.71	1.2.74	1.7.75		7	
fr. L. W. Stenby	13.8.49	1.2.71	1.6.74		7	tjf.u.l. 1.9.75-31.12.76
J. E. Hansen	4.2.34	1.4.72	1.11.75		7	
fr. I. Jensen (½ tj.)	8.7.51	1.4.72	1.6.76		7	
fr. M. Rasmussen	19.3.51	1.4.72	1.6.76		7	
fr. A. K. Damgaard (½ tj.)	9.2.41	1.3.62	1.6.76		7	fude af post- og telegrafv. {1.1.63-30.11.74 tjf.u.l. 1.8.74-31.7.75
fr. S. E. Odgaard (½ tj.)	19.6.47	1.8.72	1.6.76		7	
B.I. Anberg	17.11.50	1.8.71	1.8.73	1.12.76		7	
fr. R. I. Sørensen (⅔ tj.)	10.9.23	1.4.46	1.8.74	1.7.77		7	fude af post- og telegrafv. {1.12.48-31.7.74
fr. M. L. Jørgensen	22.8.25	1.9.47	1.4.58			3	
fr. B. J. Nielsen (½ tj.)	7.5.48	1.6.69			3	
K. H. Larsen	14.9.30	1.4.72			3	
fr. J. L. Harboesgård (½ tj.)	24.6.40	1.4.72			3	
fr. H. M. Rasmussen (½ tj.)	7.1.52	1.4.72			3	
fr. M. Ring	11.10.48	1.11.70	1.11.72			3	
fr. I. M. Hansen (½ tj.)	20.9.52	1.10.72			3	fuf.u.l. 1.3.-30.6.75 {og 1.3.-30.6.76
fr. L. A. R. Kristensen (½ tj.)	29.3.50	1.8.71	1.8.73			3	
fr. A. H. Kiran	8.1.51	1.8.71	1.8.73			3	
fr. A. Jacobsen	28.6.51	1.8.71	1.8.73			3	
fr. A. M. E. Jørgensen	31.7.52	1.8.71	1.9.73			3	
H. N. Kjær	23.8.52	1.8.71	1.8.73			3	
F.B.Hansen	17.7.53	1.8.71	1.8.73			3	
fr. R. Stefani	6.10.42	1.10.71	1.10.73			3	
G. Pedersen	26.4.44	1.10.71	1.10.73			3	
fr. E. B. G. B. Raun	19.9.52	1.10.71	1.10.73			3	
E. Poulsen	18.7.49	1.1.72	1.1.74			3	
fr. L. Nissen	21.6.52	1.1.72	1.1.74			3	
fr. L. B. Koll	21.7.54	1.1.72	1.8.74			3	
fr. R. Jessen	6.12.54	1.1.72	1.1.75			3	
fr. K. M. Rasmussen	12.11.46	1.8.70	1.8.72			3	fude af post- og telegrafv. {1.8.73-31.1.75
F. Hartz	29.9.24	1.8.72	1.8.74			3	
C. R. J. Christensen	12.7.40	1.8.72	1.8.74			3	
H. Peter	6.7.53	1.8.72	1.8.74			3	
H. R. Nielsen	31.7.55	1.8.72	1.8.75			3	
fr. E. B. Jørgensen (½ tj.)	19.12.47	1.11.72	1.2.75			3	
E. A. Hansen	1.10.48	1.11.72	1.11.74			3	
fr. L. Bastrup (½ tj.)	28.2.53	1.11.72	1.12.74			3	
fr. H. Z. Knudsen (⅔ tj.)	19.9.53	1.11.72	1.11.74			3	
fr. A. C. P. Katz (½ tj.)	5.12.53	1.11.72	1.11.74			3	
fr. D. A. Medegaard (⅔ tj.)	14.3.54	1.11.72	1.11.74			3	tjf.u.l. 1.10.77-
fr. J. E. Tørnberg	15.3.54	1.11.72	1.11.74			3	
J. Pedersen	31.1.29	1.11.72	1.11.74			3	tjf.u.l. 1.1.-31.1.77

Navn	Født	Kontorist eller indtr.	Kontor- assistent II	Kontor- assistent I	Over- kontor- assistent	Lønramme	Anmærkninger
<i>(hovedtelegrafkontoret i København)</i>							
P. H. C. Knudsen	29.10.34	1.12.72	1.12.72				3
fr. V. Dahl	29.9.45	1.2.73	1.2.73				3
J. Jeppesen	17.11.47	1.6.73	1.6.75				3
fr. B. R. Clausen	16.8.45	1.9.73	1.9.75				3
fr. L. M. Jørgensen	16.11.50	1.9.73	1.9.75				3
fr. D. J. D. Hansen	12.9.55	1.9.73	1.10.75				3
fr. I. K. G. Jørgensen	1.11.55	1.9.73	1.11.75				3
K. W. Olsen	10.7.32	1.1.74	1.1.76				3
fr. K. Jakobsen (½ tj.)	17.5.40	1.1.74	1.1.76				3
H. A. Medau	30.9.40	1.1.74	1.1.76				3
fr. K. Larsen	31.3.48	1.1.74	1.12.75				3
fr. J. Ørtoft	16.3.50	1.1.74	1.1.76				3
C. Sørensen	13.4.50	1.1.74	1.1.76				3
C. Broe (½ tj.)	14.1.51	1.1.74	1.4.76				3
fr. K. Hartvig	19.11.52	1.1.74	1.1.76				3
fr. P. N. Thomsen (¾ tj.)	11.7.54	1.1.74	1.1.76				3
fr. A. Christensen	1.3.55	1.1.74	1.1.76				3
A. S. Vestergaard	8.8.55	1.1.74	1.1.76				3
fr. U. H. Nedergaard (½ tj.)	13.9.37	1.3.74	1.3.74				3
fr. J. Sponholtz (½ tj.)	30.12.41	1.3.74	1.3.74				3
fr. P. J. Olafsen	19.10.53	1.1.74	1.4.76			tjf.u.l. 1.6.–31.8.75	3
fr. G. E. Andersen (¾ tj.)	12.9.28	1.8.74	1.8.76				3
B. H. Løj	3.4.48	1.8.74	1.8.76				3
fr. G. Hove	15.1.51	1.8.74	1.8.76				3
fr. A. Petersen	31.1.54	1.8.74	1.8.76				3
fr. G. M. Jensen	25.9.54	1.8.74	1.8.76				3
fr. R. K. Pedersen (½ tj.)	21.5.55	1.8.74	1.8.76				3
fr. M. Kildedal (½ tj.)	5.6.55	1.8.74	1.8.76				3
fr. M. L. Andersen	24.11.55	1.8.74	1.8.76				3
fr. J. B. Hansen (½ tj.)	2.8.56	1.8.74	1.12.76				3
P. D. Hansen	30.3.57	1.8.74	1.4.77				3
fr. T. Krieger (¾ tj.)	6.10.35	1.9.74	1.9.74				3
T. B. Jørgensen	28.11.41	1.2.75	1.2.77				3
fr. A. Bjørn-Nielsen (¾ tj.)	6.7.45	1.2.75	1.2.77				3
fr. B. M. O. N. Nordquist- Hansen (¾ tj.)	19.11.45	1.2.75	1.2.77				3
R. Skovgaard (½ tj.)	26.7.50	1.2.75	1.2.77				3
fr. M. Hinge	30.1.51	1.2.75	1.2.77				3
fr. B. Larsen	28.11.52	1.2.75	1.2.77				3
fr. M. Christiansen	15.12.52	1.2.75	1.2.77				3
fr. I. Sassene	10.9.53	1.2.75	1.2.77				3
fr. H. Olsen	18.4.55	1.2.75	1.2.77				3
fr. E. Baden (½ tj.)	8.3.57	1.2.75	1.4.77				3
<i>tegnskabskontoret for telegraf og rigstelefon i København</i>							
fr. R. G. Rasmussen	12.11.24	1.5.46	1.4.52	1.4.60	1.4.65		18
fr. I. Lund	25.9.27	1.10.48	1.4.56	1.4.61	1.9.68		17
fr. B. E. Andersen	30.6.30	1.7.51	1.4.58	1.4.62	1.9.77		17
fr. E. Gram	7.4.25	1.6.49	1.4.56	1.4.61			9
fr. I. M. Poulsen	31.12.30	1.1.52	1.4.58	1.4.62			12
fr. M. L. D. Bertelsen (¾ tj.)	3.2.22	1.12.51	1.4.58	1.4.63			9
fr. J. F. Pedersen	27.7.33	1.8.54	1.4.58	1.4.63			9
fr. G. B. Hansen	29.3.36	1.5.59	1.4.64			12
fr. H. Dalager (¾ tj.)	18.5.43	1.6.64	1.7.68			7
fr. J. Christensen (½ tj.)	12.6.43	1.7.64	1.8.68			7
fr. H. Kyrdal (¾ tj.)	28.12.44	1.1.66	1.4.69			7

Navn	Født	Kontorist eller indr.	Kontor- assistent II	Kontor- assistent I	Over- kontor- assistent	Lønramme	Anmærkninger
<i>(regnskabskontoret for telegraf og rigstelefon)</i>							
fr. K. Adam	11.6.45		1.7.66	1.8.71		9	
fr. S. A. Tanzer (½ tj.)	31.7.44		1.4.67	1.11.71		7	tjf.u.l. 1.11.75-
fr. A. Andreasen	13.4.46		1.7.67	1.5.72		7	} ktass. I. 1.7.68-31.12.70, tjf.u.l. 1.1.-31.12.70.
fr. I. E. Sørensen	27.11.39		1.11.62	1.10.73		9	
fr. I. Pedersen	20.5.45	1.4.68	1.11.73		9	Ude af post- og telegrafv. 1.1.-31.12.71.
fr. E. Larsen (⅓ tj.)	28.1.31	1.2.52	1.9.72	1.2.74		7	} ude af post- og telegrafv. 1.4.56-31.8.72
fr. L. J. Jakobsen (⅓ tj.)	22.4.47	1.9.68	1.4.75		7	
fr. D. M. Johansen (⅓ tj.)	5.5.45	1.12.68	1.4.75		7	
fr. D. B. Hansen	12.1.26	1.10.72	1.2.76		7	
fr. E. I. Rasmussen	23.2.29	1.10.72	1.8.76		7	
fr. K. Eklund	13.8.53	1.11.69	1.9.73	1.10.76		7	
fr. Y. N. Dolleris	18.3.28	1.10.49	1.4.58			3	
fr. S. B. Stephens (⅓ tj.)	17.11.51	1.4.72			3	
fr. L. S. Lund (⅓ tj.)	17.2.44	1.9.71			3	tjf.u.l. 1.9.74-31.8.75
fr. E. H. K. Ekberg	15.2.53	1.8.70	1.3.73			3	
fr. K. B. Esbensen	21.5.54	16.9.70	1.6.74			3	
fr. B. L. Madsen	15.7.52	1.5.72	1.8.74			3	
fr. A. M. Nørgaard	27.12.51	1.4.73	1.4.75			3	
fr. S. L. Solberg	13.5.56	1.11.73	1.6.76			3	
fr. H. L. West	17.9.41	1.12.73	1.12.75			3	
fr. L. Madsen	29.12.56	1.1.74	1.1.77			3	
fr. U. H. Eriksen	26.12.54	1.2.74	1.2.76			3	
fr. S. Quistorff (⅓ tj.)	6.3.54	1.12.73	1.1.76			3	tjf.u.l. 1.12.76-31.5.77
Rigstelefonkontoret i København							
fr. L. Møller	27.5.21	1.6.45	1.4.49	1.4.54	1.4.61	17	
fr. L. T. M. Madsen	9.9.16	1.10.40	1.4.46	1.4.57	1.4.64	17	
fr. E. Mortensen	30.5.16	1.6.40	1.4.47	1.4.58	1.4.64	17	
fr. T. Lykke	19.2.24	1.5.47	1.1.56	1.4.60	1.4.64	18	u.f.nr. 1.9.49-31.8.50
fr. I. M. Rasmussen	21.3.24	1.4.46	1.8.52	1.4.59	1.4.65	18	
fr. G. Albeck	9.6.28	1.1.51	1.10.56	1.4.60	1.4.65	17	
fr. E. M. Kaae	30.7.22	1.4.46	1.12.50	1.4.59	1.4.66	17	
fr. A. K. M. Seedorff	8.5.26	1.6.47	1.3.53	1.4.59	1.4.66	18	
fr. K. Jensen	30.7.26	1.9.47	1.4.55	1.4.59	1.4.66	17	
fr. A. Lindberg	13.5.26	1.5.48	1.9.55	1.4.60	1.9.68	17	
fr. L. H. Kristensen	19.7.25	1.6.50	1.4.57	1.4.61	1.9.68	17	} ktass. II 1.4.56-30.4.57, ude af post- og telegrafv. 1.5.-31.12.57.
fr. H. Jensen	6.2.24	1.3.49	1.4.58	1.4.61	1.9.68	17	
fr. M. Kock	15.5.20	1.3.50	1.4.58	1.4.61	1.4.69	17	
fr. E. C. Mahler	17.12.29	1.1.51	1.4.58	1.4.62	1.4.69	17	
fr. L. M. A. K. Kjærgaard	26.8.36	1.9.57	1.4.58	1.4.63	1.12.70	17	
fr. A. G. M. Hansen	22.5.25	1.8.47	1.9.54	1.4.60	1.7.71	17	
fr. E. I. Østergaard	8.4.25	1.2.50	1.4.57	1.4.63	1.3.74	17	
fr. G. A. I. Nielsen	17.9.26	1.4.49	1.4.56	1.4.62	1.1.76	17	
fr. K. L. Myrvg	20.6.27	1.7.48	1.11.56	1.4.62	1.1.76	17	
fr. L. J. Christiansen	9.6.27	1.7.48	1.4.58	1.4.62	1.7.76	17	
fr. J. M. Hansen	12.5.25	1.8.47	1.9.54	1.4.60		12	
fr. T. Hansen	6.2.27	1.9.51	1.5.57	1.4.61		12	
fr. B. K. Nielsen	14.11.26	1.12.49	1.1.58	1.4.61		12	
fr. E. M. Mortensen	7.8.23	1.3.50	1.4.58	1.4.62		9	
fr. E. M. Jensen	30.12.29	1.6.51	1.4.58	1.5.62		12	
fr. G. J. Nielsen	3.4.29	1.12.52	1.4.58	1.4.62		12	u.f.nr. 1.8.-31.10.67
fr. A. Jensen	25.5.30	1.6.51	1.4.58	1.8.62		12	
fr. E. Morweiser	10.1.28	1.2.49	1.4.56	1.4.63		9	
fr. G. I. Larsen (½ tj.)	16.11.17	1.12.41	1.4.58	1.4.63		7	
fr. G. Pedersen (½ tj.)	22.4.27	1.5.48	1.4.58	1.4.63		9	
fr. N. B. Hertin (½ tj.)	11.2.27	1.7.48	1.4.58	1.4.63		7	

Navn	Født	Kontorist eller indr.	Kontor- assistent II	Kontor- assistent I	Lønramme	Anmærkninger
<i>(rigstelefonkontoret i København)</i>						
fr. E. S. Nielsen (½ tj.)	30.9.27	1.6.49	1.4.58	1.4.63	7	
fr. B. Ørnsnæs	3.12.26	1.6.50	1.4.58	1.4.63	12	
fr. S. Larsen	21.2.31	1.12.52	1.4.58	1.4.63	12	
fr. B. A. M. Frederiksen	26.9.32	1.8.54	1.4.58	1.4.63	9	
fr. B. Edgaard	15.4.30	1.12.54	1.4.58	1.4.63	12	
fr. K. C. D. Kristensen	12.6.32	1.9.55	1.4.58	1.4.63	9	
fr. K. Biørkmann-Nielsen	20.5.29	1.5.58	1.5.58	1.4.63	12	
fr. E. Asmussen	1.7.29	1.5.58	1.5.58	1.4.63	12	
fr. I. Pedersen	23.5.37	1.6.58	1.6.58	1.4.63	12	
fr. K. M. Olsen (½ tj.)	2.5.34	1.6.55	1.4.58	1.5.63	12	
fr. H. M. Kristensen	18.3.24	1.11.50	1.4.58	1.7.63	9	
fr. J. M. Michaelsen	25.10.31	1.9.53	1.4.58	1.4.63	12	u.f.nr. 1.6.-31.8.63
fr. L. B. Hansen	7.5.30	1.7.51	1.4.58	1.8.63	7	
fr. C. Sanddahl	29.11.33	1.2.55	1.4.58	1.4.63	12	u.f.nr. 1.7.65-31.1.66.
fr. I. Sørensen (¼ tj.)	1.5.24	1.4.46	1.4.58	1.12.63	9	{ ude af post- og telegrafv. 1.7.57-31.3.58.
fr. H. Skovgaard (½ tj.)	11.8.24	1.9.48	1.4.58	1.12.63	7	
fr. J. R. A. Jensen	2.7.32	1.8.53	1.4.58	1.12.63	12	
fr. A. K. Johansen	20.7.20	1.2.45	1.4.48	1.4.64	12	
fr. G. Schultz (¼ tj.)	9.7.32	1.8.53	1.4.58	1.4.64	9	
fr. B. H. Thalsbo	22.9.32	1.12.53	1.4.58	1.4.64	7	
fr. G. S. Pedersen	29.6.33	1.7.54	1.4.58	1.4.64	7	
fr. J. O. Knudsen (¼ tj.)	4.12.33	1.1.55	1.4.58	1.4.64	12	
fr. T. Christensen (¼ tj.)	23.12.33	1.1.55	1.4.58	1.4.64	7	
fr. R. Pavlovski (¼ tj.)	12.9.32	1.9.55	1.4.58	1.4.64	9	
fr. B. Christiansen	3.5.35	1.6.56	1.4.58	1.4.64	7	
fr. I. H. Iaccarino	12.10.34	1.2.57	1.4.58	1.4.64	9	
fr. I. L. Nielsen (½ tj.)	7.5.36	1.6.57	1.4.58	1.4.64	9	u.f.nr. 21.4.-20.8.61
fr. B. Jensen	13.6.36	1.7.57	1.4.58	1.4.64	9	u.f.nr. 27.7.-26.8.67
fr. T. A. Götz	8.2.27	1.8.49	1.4.58	1.9.64	9	
fr. I. H. Jørgensen	14.11.36	1.7.58	1.12.64	9	
fr. E. A. J. S. Madsen	4.3.33	1.9.56	1.4.58	1.4.65	7	
fr. G. B. Olsen	16.6.37	1.7.58	1.4.65	9	
fr. E. A. Grønbech	19.9.36	1.7.58	1.4.65	9	
fr. A. M. Jeppesen (¼ tj.)	18.10.35	1.5.59	1.4.65	9	
fr. H. Pedersen (¼ tj.)	26.7.38	1.8.59	1.4.65	7	
fr. E. M. M. Degn	14.4.36	1.7.58	1.6.65	9	
fr. E. Merrild	28.1.39	1.5.60	1.6.65	9	{ ude af post- og telegrafv. 1.9.59-31.5.60,
fr. I. B. Melin-Nielsen (½ tj.)	2.6.38	1.7.59	1.4.65	7	{ u.f.nr. 1.4.-30.9.68.
fr. T. I. Berntsen (¼ tj.)	21.9.40	1.10.61	1.4.66	9	
fr. M. G. Nielsen	11.3.41	1.2.63	1.10.66	12	tjf.u.l. 1.10.-31.12.73
fr. L. P. Hansen	20.7.42	1.8.63	1.10.67	12	
fr. H. B. Jensen	26.8.42	1.9.63	1.10.67	9	
fr. B. D. Henriksen (½ tj.)	16.6.42	1.7.63	1.10.67	7	{ u.f.nr. 1.4.65-28.2.66,
fr. J. K. Callisen	2.11.42	1.12.63	1.1.68	7	{ tjf.u.l. 1.8.77-
fr. G. A. Jensen	24.7.43	1.11.64	1.10.68	7	u.f.nr. 1.9.-30.9.66
fr. L. Nissen (½ tj.)	6.12.41	1.3.65	1.10.68	7	
fr. A. Öztürk	6.7.43	1.8.64	1.1.69	9	u.f.nr. 1.11.66-30.4.67.
fr. L. Steffensen	1.6.42	1.4.65	1.1.69	9	
fr. G. E. Mathiesen	31.3.44	1.4.65	1.4.69	9	
fr. A. Andrades (¼ tj.)	14.12.44	1.1.66	1.4.69	9	
fr. L. Nyvig	17.10.40	1.3.66	1.4.69	9	tjf.u.l. 1.9.76-28.2.77
fr. A. E. Hansen	1.4.45	1.4.66	1.11.69	9	u.f.nr. 1.9.-31.10.66.
fr. L. M. Jensen	31.10.45	1.11.66	1.11.69	9	tjf.u.l. 1.4.-30.4.75
fr. K. M. T. Jensen	2.2.44	1.11.66	1.5.70	9	

Navn	Født	Kontorist eller indtr.	Kontor- assistent II	Kontor- assistent I	Lønramme	Anmærkninger
<i>(rigstelefonkontoret i København)</i>						
fr. G. G. Jappe (⅓ tj.)	3.1.45	1.7.67	1.5.70	12	
fr. L. L. Z. Gregersen	9.1.43	1.4.65	1.11.70	9	
fr. S. E. Gjøel	16.4.45	1.5.66	1.11.70	7	
fr. L. M. Nielsen	22.2.46	1.3.67	1.11.70	7	
fr. B. L. Nalecz	14.4.45	1.9.66	1.3.71	7	
fr. H. M. Salter	22.11.44	1.1.66	1.4.71	7	
fr. C. Gyldskov (½ tj.)	6.1.45	1.5.67	1.4.71	7	
fr. B. Jepsen	12.9.43	1.10.67	1.4.71	9	
fr. U. Lisby	6.4.47	1.5.68	1.4.71	7	
fr. B. Rævdal (½ tj.)	7.7.43	1.8.64	1.4.71	7	u.f.nr. 1.2.-31.7.67, ude af post- og telegrafv. 1.8.67-30.6.68, tjf.u.l. 1.2.-31.3.76
fr. H. B. Tornøe (½ tj.)	16.6.42	1.2.67	1.6.71	7	tjf.u.l. 1.5.70-30.4.71.
fr. A. Popp-Madsen	16.4.47	1.5.68	1.7.71	7	tjf.u.l. 1.12.69-31.5.70
fr. S. Thimm (½ tj.)	22.10.29	1.4.53	1.4.58	1.9.71	7	ude af post- og telegrafv. 1.4.59-31.3.61.
fr. E. F. Eid	11.1.46	1.4.67	1.10.71	7	
fr. B. H. S. Gybeck (½ tj.)	4.4.46	1.5.67	1.10.71	7	
fr. L. Nielsen	27.6.47	1.7.68	1.10.71	7	
fr. B. F. Skau (½ tj.)	26.8.45	1.12.66	1.11.71	7	
fr. K. J. S. Petersen	20.5.48	1.10.69	1.11.71	7	
fr. B. A. Gertsen	9.3.48	1.8.69	1.1.72	7	
fr. B. Hermansen	17.4.18	1.4.72	7	
fr. A. Danstrøm	22.7.18	1.4.72	7	
fr. J. G. Detlefsen	29.10.19	1.4.72	7	
fr. R. M. Christensen	9.1.20	1.4.72	7	
fr. O. S. Thorbek	16.4.20	1.4.72	7	
fr. K. O. K. Jacobsen (½ tj.)	8.10.21	1.4.72	7	
fr. A. J. K. Markmann	17.2.23	1.4.72	7	
fr. E. E. Lillegaard	16.10.24	1.4.72	7	
fr. B. C. Hegner	20.1.25	1.4.72	7	
fr. T. Bendtsen	25.9.26	1.4.72	7	
fr. I. H. Groth	18.3.27	1.4.72	9	
fr. B. N. Andersen	14.8.27	1.4.72	7	
fr. A. Nielsen	15.3.31	1.4.72	7	
fr. S. Nielsen (½ tj.)	16.4.16	1.4.72	7	tjf.u.l. 1.1.-31.1.77
fr. L. N. Christensen	6.4.45	1.8.66	1.10.72	7	
fr. B. Christensen (½ tj.)	22.9.46	1.10.67	1.10.72	7	
fr. B. T. Hansen	28.7.46	1.9.70	1.12.72	7	
fr. K. Hougaard (½ tj.)	13.4.46	1.7.67	1.4.73	7	
fr. B. L. Larsen	17.1.47	1.2.68	1.4.73	7	tjf.u.l. 1.2.69-30.4.70.
fr. H. B. Svart	7.11.46	1.12.67	1.11.73	7	
fr. L. Stauning	16.1.44	1.7.68	1.11.73	7	
fr. U. Frank (½ tj.)	21.6.44	1.11.70	1.3.74	7	
fr. S. E. Hansen	18.4.45	1.5.70	1.8.74	7	
fr. B. Knudsen	16.6.49	1.7.70	1.11.74	7	
fr. H. N. Inouble	5.2.48	1.8.70	1.11.74	7	
fr. G. R. Naber	31.7.46	1.8.71	1.11.74	7	
fr. M. A. Tugsen (½ tj.)	27.1.26	1.7.48	1.1.58	1.7.76	7	ude af post- og telegrafv. 1.1.60-31.1.75
fr. S. L. Christensen (½ tj.)	3.4.33	1.5.54	1.5.54	1.7.76	7	ktass. I 1.4.64-9.2.67, ude af post- og telegrafv. 10.2.67-31.1.75
fr. K. Havn	13.10.47	1.11.68	1.7.76		7	
fr. B. E. B. Rohrberg	25.5.48	1.6.69	1.7.76		7	

Navn	Født	Kontorist eller indtr.	Kontor- assistent II	Kontor- assistent I	Over- kontor- assistent	Lønramme	Anmærkninger
<i>(rigstelefonkontoret i København)</i>							
fr. M. Nielsen (½ tj.)	13.6.34	1.7.55	1.7.55	1.8.77		7	} ktass I 1.4.64– 31.7.66, u.f.nr. 1.2.–31.7.66, ude af post- og telegrafv. 1.8.66–31.1.75
fr. V. Petersen (½ tj.)	23.11.27	1.12.48	1.2.75	1.8.77		7	
fr. E. Gauldin	19.1.45		1.10.68	1.8.77		7	} ude af post- og telegrafv. 1.4.56–31.1.75 } tjf.u.l. 1.8.–31.10.73, ude af post- og telegrafv. 1.11.73–31.3.74
fr. L. R. Beck	10.6.41	1.7.62			3	
fr. A. M. Jensen (½ tj.)	25.4.40	1.1.63			3	
fr. V. Y. Riff	4.9.43	1.10.64			3	
fr. W. Jensen (½ tj.)	18.12.43	1.1.65			3	
fr. A. I. N. Jensen	28.8.42	1.8.65			3	
fr. B. L. Rasmussen	28.11.43	1.8.65			3	
fr. M. K. Pedersen (½ tj.)	20.6.43	1.5.67			3	
fr. M. Z. Mathiasen (½ tj.)	23.10.46	1.2.68			3	
fr. M. Hansen	9.1.48	1.2.69			3	
fr. K. I. Haapanen (½ tj.)	25.1.37	1.4.58	1.4.58			3	} ktass. I 1.4.64–31.3.69, ude af post- og telegrafv. 1.4.69–31.1.75
fr. I. S. Sundberg	17.5.45		1.8.69			3	
fr. H. Freder (½ tj.)	27.5.36		1.5.58			3	} ude af post- og telegrafv. 1.9.63–31.1.75 } tjf.u.l. 13.9.–31.12.71. u.f.nr. 1.10.49–30.4.50, ude af post- og telegrafv. 1.9.54–31.1.75
fr. I. L. Christensen (½ tj.)	2.5.48	1.9.69			3	
fr. E. Gyvelsø (½ tj.)	17.3.25	1.12.48	1.2.75			3	} ude af post- og telegrafv. 1.7.56–31.1.75
fr. L. A. Pedersen (½ tj.)	16.4.28	1.6.51	1.2.75			3	
fr. G. Johansen (½ tj.)	23.11.36	1.12.57	1.12.57			3	} ude af post- og telegrafv. 1.12.62–31.1.75
fr. B. Chylinski	13.9.46	1.2.70			3	
fr. I. Wróński	18.12.48	1.3.70			3	
fr. U. Jensen (½ tj.)	2.4.49	1.5.70			3	
fr. M. Zimling (½ tj.)	3.4.49	1.5.70			3	
fr. C. E. Skinnerup	26.5.49	1.6.70			3	
fr. M. Gall	5.6.48	1.7.69			3	} tjf.u.l. 1.4.76–31.3.77
fr. H. Jensen (½ tj.)	29.1.47	1.8.70			3	
fr. E. Øvlisen	6.10.47	1.9.70			3	
fr. E. G. Hansen (½ tj.)	5.4.48	1.7.70			3	} tjf.u.l. 1.1.–31.3.77
fr. L. R. Nielsen	16.12.47	1.10.70			3	
fr. L. B. G. Pedersen	25.3.49	1.4.70			3	} tjf.u.l. 1.10.77– tjf.u.l. 1.3.–30.9.73.
fr. J. Pedersen	22.3.47	1.11.70			3	
fr. C. S. Nielsen (½ tj.)	15.1.49	1.11.70			3	
fr. S. R. Kande	24.1.50	1.2.71			3	
fr. C. I. Zaghrini	11.8.47	1.12.70			3	} tjf.u.l. 1.4.–31.5.72 tjf.u.l. 1.10.71–31.5.72.
fr. R. Jensen (½ tj.)	20.4.47	1.8.70			3	
fr. A. K. Henriksen (½ tj.)	4.3.50	1.4.71			3	
fr. K. B. Mikkelsen	31.8.48	1.4.70			3	} ude af post- og telegrafv. 1.12.70–31.12.71. tjf.u.l. 1.3.72–28.2.73.
fr. T. Roc (½ tj.)	24.4.45		1.10.70			3	
fr. A. M. Jensen	29.1.49		1.11.71			3	
fr. I. Larsen (½ tj.)	26.11.39		1.6.61			3	} ude af post- og telegrafv. 1.7.64–31.1.75
fr. L. V. Mørk	23.7.47		1.1.72			3	
fr. F. Ellingsgaard	17.9.48		1.3.72			3	
fr. M. Meyhoff	22.8.49		1.3.72			3	

Navn	Født	Kontorist eller indtr.	Kontor- assistent II	Kontor- assistent I	Over- kontor- assistent	Lønramme	Anmærkninger
<i>(rigstelefonkontoret i København)</i>							
fr. I. M. Elvstrøm (½ tj.).....	1.10.28	1.10.49	1.2.75			3	{ude af post- og telegrafv. 1.2.53-31.1.75
fr. K. E. Adelkrone-Jensen (½ tj.).....	24.6.51		1.4.72			3	
fr. M. Rasmussen	9.1.52		1.4.72			3	
fr. E. Cornelius.....	25.4.51		1.4.72			3	tjf.u.l. 1.10.-31.10.73
fr. A. Ferrara.....	22.5.47		1.7.72			3	
fr. S. Svith.....	23.10.47	1.4.72			3	{tjf.u.l. 1.3.-31.5.73 og 1.5.-31.5.76
fr. L. Hinz-Berg.....	8.3.52	1.8.72			3	
fr. B. Holt.....	2.4.52	1.8.72			3	
fr. B. M. R. Nørregaard	18.3.51	1.9.72			3	
fr. B. A. Lind.....	16.6.52	1.9.72			3	
fr. J. Qvist.....	1.2.49	1.10.72			3	
fr. G. M. Graff.....	18.9.50	1.10.71			3	tjf.u.l. 1.2.75-31.1.76
fr. A. L. Holm (½ tj.).....	17.8.47	1.10.72			3	
fr. C. J. H. Neumann (½ tj.)..	27.6.48	1.8.71			3	{tjf.u.l. 1.9.73-31.8.74 og 1.3.-30.4.76
fr. E. K. Pedersen.....	5.12.49	1.10.72			3	
fr. B. Larsen.....	20.5.51	1.10.72			3	
fr. L. Nielsen (½ tj.).....	22.8.32	1.11.53	1.2.75			3	{ude af post- og telegrafv. 1.1.55-31.11.75
fr. K. Tannenberg (½ tj.).....	29.9.29	1.12.51	1.2.75			3	{ude af post- og telegrafv. 1.1.54-31.1.75
fr. K. S. Pedersen (½ tj.).....	22.5.26	1.8.48	1.2.75			3	{ude af post- og telegrafv. 1.11.50-31.1.75
fr. V. R. Hedemand (½ tj.)....	8.11.49	15.8.70	1.11.72			3	
fr. R. Jespersen.....	31.3.44	1.9.70	1.11.72			3	
fr. M. B. Vilsbøll (½ tj.).....	17.5.49	15.9.70	1.10.73			3	
fr. B. K. Lauritsen.....	17.4.53	15.9.70	1.5.73			3	
fr. I. I. Frandsen (½ tj.).....	5.2.53	1.10.70	1.3.73			3	
fr. H. Byrgesen.....	24.10.51	15.10.70	1.11.72			3	
fr. S. H. Wagner (½ tj.).....	29.9.53	15.10.70	1.10.73			3	
fr. B. Hvid.....	31.1.50	1.11.70	1.11.72			3	
fr. U. E. Schwanenflugel (½ tj.)	28.8.46	1.8.70	1.6.73			3	tjf.u.l. 1.2.-31.5.77
fr. M. A. Hamdi (½ tj.).....	10.1.49	1.11.69	1.6.73			3	{tjf.u.l. 2.7.-30.9.72 og 1.9.75-31.8.76
fr. U. Wedell.....	15.9.51	1.2.71	1.3.73			3	
fr. H. Jørgensen (½ tj.).....	8.6.48	15.2.71	1.4.73			3	
fr. U. G. R. Nielsen (½ tj.)....	8.2.52	15.2.71	1.5.73			3	
fr. A. Riber (½ tj.).....	5.1.53	15.2.71	1.3.73			3	
fr. B. Buccoliero	11.9.47	1.4.71	1.5.73			3	
fr. B. R. Westerberg	30.3.52	1.5.71	1.5.73			3	
fr. J. S. I. Andersen	14.12.51	1.6.71	1.6.73			3	
fr. U. Elsager.....	7.9.48	15.3.71	1.7.73			3	{tjf.u.l. 1.2.-30.4.73 og 1.3.-30.4.74
fr. A. M. Hansen.....	1.8.54	15.8.71	1.8.74			3	
fr. U. Nielsen.....	7.11.54	15.8.71	1.12.74			3	
fr. J. Friis.....	10.5.26	1.7.47	1.2.75			3	{ude af post- og telegrafv. 1.9.48-31.1.75
J. E. Petersen	23.3.53	15.9.71	1.10.74			3	
F. G. Zimling.....	6.5.43	1.10.71	1.10.73			3	
fr. A. K. Vesterbye.....	20.4.49	1.9.71	1.9.73			3	tjf.u.l. 1.10.-31.10.73
fr. J. B. Hansen (½ tj.).....	3.12.50	1.10.71	1.7.74			3	
fr. I. H. Jensen.....	4.7.52	1.10.71	1.10.73			3	
fr. J. M. Simonsen (½ tj.).....	25.6.53	1.4.71	1.7.73			3	tjf. u.l. 25.3.-24.9.77
fr. L. A. G. Stryg.....	25.9.53	1.10.71	1.4.74			3	
fr. A. Reiming.....	19.3.51	1.1.72	1.1.74			3	

Navn	Født	Kontorist eller indtr.	Kontor- assistent II	Kontor- assistent I	Over- kontor- assistent	Lønramme	Anmærkninger
<i>(rigstelefonkontoret i København)</i>							
fr. M. Nedergaard	27.12.52	1.1.72	1.1.74			3	
P. Nicolaisen	28.9.54	1.1.72	1.10.74			3	
B. S. Larsen	18.11.46	1.2.72	1.2.74			3	
F. B. Asmussen	8.9.48	1.2.72	1.2.74			3	
fr. J. D. Berentsen	17.7.38	15.2.72	1.3.74			3	
fr. G. Thomasen	23.5.52	1.3.72	1.3.74			3	
fr. P. H. Olsen	13.1.53	1.3.72	1.3.74			3	
fr. H. Dyrbye	16.2.50	1.4.72	1.4.74			3	
fr. E. S. I. L. Albertsen	21.11.51	1.4.72	1.4.74			3	
fr. M. I. B. Larsen	2.6.54	1.2.72	1.7.74			3	tjf.u.l. 1.10.-31.12.74
fr. B. S. Jensen	27.11.51	1.2.72	1.7.74			3	tjf.u.l. 1.1.-31.5.74
fr. B. A. Petersen	29.12.45	1.8.72	1.8.74			3	
J. Simonsen	16.3.52	1.8.72	1.8.74			3	
fr. I. M. H. Jensen	21.4.54	1.8.72	1.8.74			3	
fr. R. C. Jensen	22.9.54	1.8.72	1.10.74			3	
O. E. Kongstad	12.1.55	1.8.72	1.2.75			3	
F. Hansen	1.9.51	1.9.72	1.9.74			3	
fr. I. Simonsen	29.2.52	1.9.72	1.9.74			3	
H. A. Sandbjerg-Christensen	16.5.52	1.9.72	1.9.74			3	
fr. S. V. Nielsen (½ tj.)	16.10.54	1.9.72	1.11.74			3	
fr. S. E. Pedersen	14.2.55	1.9.72	1.3.75			3	
fr. A. L. H. Sørensen	19.6.52	1.10.72	1.10.74			3	
fr. J. R. Jensen	9.12.52	1.10.72	1.10.74			3	
fr. A. E. Andersen	16.12.53	1.10.72	1.10.74			3	
fr. I. J. Schantz	18.8.54	1.10.72	1.10.74			3	
fr. L. Petersen	25.9.54	1.10.72	1.10.74			3	
fr. J. Brandrup	24.4.55	1.10.72	1.5.75			3	
fr. I. Winther	31.5.55	1.10.72	1.6.75			3	
fr. A. M. Heinvig (½ tj.)	19.6.55	1.10.72	1.7.75			3	tjf.u.l. 1.10.77-
G. Bruun	3.7.55	1.10.72	1.8.75			3	
fr. L. G. Lumbye (½ tj.)	15.11.46	1.11.72	1.11.74			3	
fr. U. M. Andersen	28.6.51	1.11.72	1.11.74			3	
fr. A. B. Thygesen (½ tj.)	18.4.52	1.11.72	1.11.74			3	
fr. L. H. Lakrioui (½ tj.)	12.2.53	1.11.72	1.11.74			3	
fr. A. Axelsen	8.5.53	1.11.72	1.11.74			3	
fr. L. M. Frederiksen	24.5.54	1.11.72	1.11.74			3	
fr. L. Hænsch	24.6.54	1.11.72	1.12.74			3	
fr. A. Christensen	14.7.54	1.11.72	1.11.74			3	
fr. H. Lorenzen	25.9.54	1.11.72	1.11.74			3	
H. Jensen	3.12.54	1.11.72	1.1.75			3	
fr. L. O. Nielsen	27.1.55	1.11.72	1.2.75			3	
fr. S. A. Olsen	29.11.55	1.11.72	1.12.75			3	
fr. A. J. Aghajari	12.11.46	1.3.71	1.3.73			3	tjf.u.l. 1.8.75-30.4.77 {tjf.u.l. 1.2.-28.2.74, 1.10.-31.10.75 og 1.2.-28.2.77
fr. K. P. Andersen	24.9.52	1.11.72	1.1.75			3	
fr. L. L. Sørensen	3.11.55	1.3.73	1.12.75			3	
fr. J. Andersen (½ tj.)	3.12.53	1.4.73	1.7.75			3	
fr. B. Laviana	19.1.54	1.4.73	1.5.75			3	
fr. K. Karlsson	23.1.54	1.4.73	1.4.75			3	
fr. B. B. Pedersen (½ tj.)	20.4.54	1.4.73	1.4.75			3	tjf.u.l. 1.10.77-
fr. L. Klausen	13.9.55	1.4.73	1.10.75			3	
fr. I. Kristiansen	11.6.35	1.5.73	1.5.75			3	
fr. I. Bæk (½ tj.)	9.8.51	1.5.73	1.11.75			3	
fr. B. Faurby	28.8.51	1.5.73	1.5.75			3	

Navn	Født	Kontorist eller indtr.	Kontor- assistent II	Kontor- assistent I	Over- kontor- assistent	Lønramme	Anmærkninger
<i>(rigstelefonkontoret i København)</i>							
fr. I. Siegenfeldt (½ tj.)	19.4.52	1.5.73	1.5.75			3	
fr. L. Jørgensen	14.2.53	1.5.73	1.5.75			3	tjf.u.l. 1.3.77-
fr. K. Andersen	13.3.53	1.5.73	1.5.75			3	
fr. H. E. Rothberg	29.4.53	1.5.73	1.5.75			3	
fr. M. Damgaard (½ tj.)	3.3.37	1.6.73	1.6.75			3	
L. J. Laursen	22.4.53	1.6.73	1.6.76			3	tjf.u.l. 1.5.77-
fr. I. Hansen	24.4.53	1.6.73	1.9.75			3	
N. F. S. Grundtvig	11.5.53	1.6.73	1.12.75			3	
fr. B. N. Lerke	23.10.53	1.6.73	1.8.75			3	
fr. D. Goodwin	20.2.54	1.6.73	1.7.75			3	
fr. A. L. Andersen	6.5.54	1.6.73	1.6.75			3	
fr. B. S. Rasmussen	29.8.54	1.6.73	1.6.75			3	
A. H. Pedersen	20.12.51	1.6.73	1.8.75			3	}tjf.u.l. 1.11.-31.12.74 og 1.5.77-
fr. I. Osmann	4.8.54	1.9.73	1.9.75			3	
J. B. Jensen	10.9.56	1.9.73	1.10.76			3	
fr. J. G. Jensen	31.10.56	1.9.73	1.11.76			3	
fr. J. Hansen	15.2.55	17.9.73	1.10.75			3	
fr. J. M. S. Terney	27.1.47	1.11.73	1.11.75			3	
fr. H. Anthony	24.3.52	1.11.73	1.11.75			3	
fr. S. Pøulsen	26.3.52	1.11.73	1.11.75			3	
fr. M. Moodely	1.8.53	1.11.72	1.11.74			3	tjf.u.l. 1.5.75-30.4.76
S. Seitzberg	13.12.53	1.11.73	1.12.75			3	
fr. L. Mogensen	4.7.55	1.11.73	1.11.75			3	
fr. L. L. E. Abel	10.12.55	1.11.73	1.1.76			3	
fr. E. Christensen (½ tj.)	7.2.48	1.12.73	1.6.76			3	
fr. L. Brøgger	12.4.50	1.12.73	1.4.76			3	
K. S. Jensen	10.4.52	1.12.73	1.12.75			3	tjf.u.l. 1.5.77-
P. R. Borchmann	17.11.53	1.12.73	1.12.75			3	
fr. B. Reiming	8.6.54	1.12.73	1.12.75			3	
fr. A. Jørgensen	14.12.55	1.12.73	1.1.77			3	
fr. I. L. Mathiasen	15.9.29	1.1.74	1.1.76			3	
fr. B. S. Eriksen	10.11.51	1.1.74	1.1.76			3	
fr. A. I. Bentsen	23.9.53	1.1.74	1.1.76			3	
fr. E. P. Hansen	19.10.54	1.2.74	1.3.76			3	
fr. W. B. Pedersen	29.7.56	1.2.74	1.8.76			3	
fr. A. V. Kristensen	15.4.48	1.3.74	1.3.76			3	
fr. E. A. Brejnholt	4.5.50	1.3.74	1.3.76			3	
S. C. Petersen	24.4.52	1.3.74	1.3.76			3	
C. Bröckmann	14.5.54	1.3.74	1.3.76			3	
fr. A. M. Stormgart	30.7.54	1.3.74	1.7.76			3	
fr. J. Sørensen	21.10.54	1.3.74	1.3.76			3	
fr. M. Lage	9.11.51	1.4.73	1.11.74			3	tjf.u.l. 1.3.76-28.2.77
E. B. Nielsen	23.9.52	1.4.74	1.4.76			3	
fr. G. V. Kambskard (½ tj.)	17.1.53	1.4.74	1.11.76			3	
H. J. Wollstein	20.4.53	1.4.74	1.6.76			3	
fr. J. M. Jensen	6.10.54	1.4.74	1.4.76			3	
fr. L. Jensen	3.8.51	1.5.74	1.5.76			3	
fr. A. M. Thorsteinsson (½ tj.)	6.9.52	1.5.74	1.5.76			3	
fr. L. Andersen	20.2.55	1.5.74	1.8.76			3	
fr. P. W. Høier	14.2.56	1.5.74	1.7.76			3	
fr. S. Danielsen	25.1.57	1.5.74	1.2.77			3	
fr. A. H. Klywer	27.12.55	1.2.74	1.2.76			3	tjf.u.l. 1.1.-31.5.77
fr. A. C. Suadicani	18.4.52	1.4.74	1.4.76			3	tjf.u.l. 1.10.76-31.1.77
fr. K. N. Nedergaard (½ tj.)	1.6.50	1.1.74	1.1.77			3	tjf.u.l. 1.9.75-31.8.76
fr. K. M. J. L. Bergen (½ tj.)	20.8.23	1.2.75	1.2.75			3	

Navn	Født	Kontorist eller indtr.	Kontor- assistent II	Kontor- assistent I	Over- kontor- assistent	Lønramme	Anmærkninger
<i>(rigstelefonkontoret i København)</i>							
fr. I. L. Andersen.....	4.7.27	1.2.75	1.2.75				3
fr. E. I. E. Jepsen.....	4.9.27	1.2.75	1.2.75				3
fr. I. Sterll (½ tj.).....	2.11.37	1.2.75	1.2.77				3
fr. I. L. Pedersen (½ tj.).....	13.11.39	1.2.75	1.2.75				3
fr. K. H. K. Hertz.....	17.9.40	1.2.75	1.2.75				3
fr. A. V. Jørgensen (½ tj.).....	1.10.42	1.2.75	1.2.77				3
fr. S. K. Planck.....	12.8.43	1.2.75	1.2.77				3
fr. J. Stauning.....	16.1.44	1.2.75	1.2.77				3
fr. M. Chlala (½ tj.).....	5.5.46	1.2.75	1.2.75				3
fr. M. B. H. Mortensen.....	23.5.53	1.2.75	1.2.77				3
fr. B. A. Holm.....	7.10.53	1.2.75	1.5.77				3
fr. L. Kjellin.....	12.10.54	1.2.75	1.2.77				3
fr. L. Hansen.....	2.3.55	1.2.75	1.2.77				3
fr. A. L. Høholt (½ tj.).....	23.9.55	1.2.75	1.2.77				3
fr. K. A. Palsing.....	2.12.56	1.2.75	1.2.77				3
S. U. Svendsen.....	7.2.57	1.2.75	1.3.77				3
fr. I. M. Olsen (½ tj.).....	3.3.31	1.6.75	1.6.75				3
fr. B. I. Christensen (½ tj.).....	23.9.31	1.6.75	1.6.75				3
fr. A. L. Jørgensen (½ tj.).....	29.3.33	1.6.75	1.6.75				3
fr. R. Hansen.....	23.9.34	1.6.75	1.6.75				3
fr. K. Jensen (½ tj.).....	18.1.39	1.8.75	1.8.75				3
 <i>Lyngby radio</i>							
fr. B. H. Andersen.....	5.9.34	1.10.55	1.4.58	1.3.63	1.9.68		17
fr. K. Ploug.....	26.3.37	1.4.58	1.4.58	1.4.63			12
fr. B. Knudsen.....	21.1.40	1.2.61	1.4.65			12
fr. J. Lemke (½ tj.).....	19.4.46	1.5.67	1.4.71			12
fr. E. Christensen (½ tj.).....	2.4.47	1.5.68	1.4.71			12
fr. B. Ness.....	9.7.36	1.4.72			7
fr. E. Jensen.....	12.4.50	1.5.71	1.2.75			7
fr. L. M. Andersen.....	3.1.51	1.2.72	1.4.75			7
fr. B. Nymand.....	4.10.50	1.2.72	1.4.75			7
fr. A. Mortensen.....	12.10.47	1.11.68	1.1.77			7
fr. U. W. Lorentzen.....	24.11.49	1.10.72				3
fr. I. L. Olsen.....	5.5.53	1.8.70	1.6.73				3
fr. T. Andersen.....	5.12.50	1.3.71	1.3.73				3
fr. A. L. Hansen.....	20.4.51	1.6.71	1.7.73				3
fr. S. M. Kristensen.....	3.4.52	1.8.71	1.8.73				3
fr. E. H. Laursen.....	8.11.52	1.8.71	1.8.73				3
fr. A. Rasmussen (½ tj.).....	10.10.53	1.9.71	1.11.73				3
fr. A. L. Sørensen.....	25.7.52	1.10.71	1.10.73				3
fr. D. I. Nielsen (½ tj.).....	19.2.52	1.3.72	1.3.74				3
S. H. Debes.....	30.10.52	1.6.73	1.6.75				3
O. J. M. Olsen.....	7.4.56	1.9.73	1.5.76				3
fr. L. M. L. Munk.....	10.3.49	1.11.73	1.11.75				3
fr. S. Thomsen.....	22.12.50	1.2.74	1.2.76				3
fr. A. L. D. Martinussen.....	13.8.53	1.3.74	1.3.76				3
S. T. Dahl.....	29.5.55	1.3.74	1.3.76				3
fr. I. M. Gamst.....	10.1.54	1.4.74	1.5.76				3
fr. D. I. Køhler.....	30.6.53	1.5.74	1.5.76				3
fr. T. H. Koed.....	23.4.55	1.5.74	1.5.76				3
fr. A. Nedergaard.....	19.10.55	1.3.75	1.3.77				3
							tjf.u.l. 1.9.77-
							tjf.u.l. 1.9.77-
							tjf.u.l. 1.10.77-

Navn	Født	Kontorist eller indtr.	Kontor- assistent II	Kontor- assistent I	Over- kontor- assistent	Lønramme	Anmærkninger
Odense							
fr. A. M. Nielsen, F.M.2.	3.1.18	1.2.42	1.4.49	1.4.57	1.4.66	18	
fr. M. K. Schmidt	18.11.19	1.12.43	1.4.50	1.4.61	1.9.67	18	
fr. S. A. L. Simonsen	5.2.18	1.3.42	1.4.50	1.4.61	1.4.68	18	
fr. E. D. K. Christiansen	3.11.18	1.12.42	1.4.50	1.4.61	1.9.68	17	
fr. A. E. Hermansen	14.9.20	1.8.45	1.11.51	1.4.61	1.12.70	18	
fr. F. C. Christiansen	24.1.25	1.4.46	1.4.52	1.4.62	1.1.74	17	
fr. A. E. J. Hansen	26.3.30	1.4.51	1.4.58	1.4.62	1.4.75	17	
fr. K. L. Hansen	21.5.35	1.6.56	1.4.58	1.4.64	1.4.75	17	
fr. B. A. Cortsen	27.11.14	1.12.38	1.4.48	1.4.60		7	
fr. A. E. Hansen (½ tj.)	12.3.23	1.4.46	1.12.51	1.4.61		12	
fr. G. R. Hansen (½ tj.)	21.5.24	1.4.46	1.4.55	1.4.62		12	fude af post- og telegrafv. 1.9.51-31.3.53,
fr. J. Dyhrberg	21.1.27	1.2.48	1.4.56	1.4.62		12	
fr. I. Nielsen	19.3.27	1.4.48	1.5.56	1.4.62		9	
fr. K. M. Johansen	27.12.24	1.6.48	1.4.57	1.4.62		9	
fr. K. B. Vinther	25.9.27	1.10.48	1.4.58	1.4.62		9	
fr. N. G. Iversen	14.12.28	1.1.50	1.4.58	1.4.62		9	
fr. G. J. Ryeauge (½ tj.)	11.5.29	1.6.50	1.4.58	1.4.62		9	
fr. G. Brehmer	29.7.29	1.8.50	1.4.58	1.1.63		9	ktass.I 1.4.-31.12.60, fude af post- og telegrafv. 1.5.61-31.3.66.
fr. B. E. Christensen	1.1.22	1.1.46	1.4.50	1.4.62		9	
fr. B. M. E. Petersen	27.11.28	1.2.51	1.4.58	1.4.63		9	
fr. K. R. Hansen	13.2.30	1.3.51	1.4.58	1.4.63		9	
fr. G. A. Larsen	10.3.30	1.6.51	1.4.58	1.4.63		9	
fr. K. M. Hansen	30.7.30	1.8.51	1.4.58	1.4.63		7	
fr. G. Nielsen	24.1.31	1.2.52	1.4.58	1.4.63		9	
fr. E. M. Rahbek	17.11.29	1.5.52	1.4.58	1.4.63		9	
fr. E. A. Bruun	2.8.29	1.9.53	1.4.58	1.4.63		7	
fr. A. N. Pedersen	4.9.32	1.6.54	1.4.58	1.4.63		9	
fr. K. M. Nielsen (1/2 tj.)	21.9.32	1.6.54	1.4.58	1.4.63		7	
fr. A. Sørensen	27.4.33	1.5.54	1.4.58	1.7.63		7	
fr. I. Pedersen	14.2.34	1.3.55	1.4.58	1.9.63		7	
fr. L. M. Rasmussen	13.1.33	1.2.54	1.4.58	1.4.64		7	
fr. E. B. Jensen	10.3.34	1.4.55	1.4.58	1.4.64		7	
fr. G. Jensen (1/2 tj.)	24.7.34	1.8.55	1.4.58	1.4.64		7	u.f.nr. 1.3.-31.7.62
fr. M. Nielsen	11.5.31	1.10.56	1.4.58	1.4.64		7	
fr. E. K. Larsen	30.6.36	1.7.57	1.4.58	1.4.64		7	
fr. L. R. Klenø (1/2 tj.)	28.10.27	1.7.55	1.4.58	1.4.64		7	u.f.nr. 1.2.-31.7.69.
fr. M. A. L. Hansen	30.8.36	1.9.57	1.4.58	1.4.65		7	
fr. L. Madelung	31.3.35	1.4.58	1.4.58	1.4.65		7	
fr. I. S. Bonderup	26.3.37	1.5.58	1.5.58	1.4.65		12	
fr. K. E. Hansen	25.2.37	1.3.58	1.4.58	1.4.65		7	fude af post- og telegrafv. 1.10.60-30.11.61.
fr. R. A. L. Christensen (1/2 tj.)	15.5.39	1.2.61	1.8.65		7	fude af post- og telegrafv. 1.5.59-31.7.63.
fr. E. F. Brøndsted	13.6.37	1.8.58	1.2.67		7	
fr. B. M. Pedersen (1/2 tj.)	3.2.43	1.3.64	1.8.68		7	
fr. T. H. T. Pretsch	2.9.43	1.11.64	1.1.69		7	
fr. B. O. Hansen (1/2 tj.)	28.1.44	1.2.65	1.1.69		7	
fr. I. H. Jørgensen (1/2 tj.)	1.7.43	1.4.65	1.1.69		7	
fr. B. Hansen	10.1.45	1.4.66	1.8.69		7	
fr. J. A. Kongstedt	10.3.45	1.6.66	1.8.69		7	
fr. B. E. E. Miranda	14.10.45	1.11.66	1.4.70		7	
fr. L. S. Madsen	19.7.42	1.3.67	1.9.77		7	
fr. J. G. Milsø (1/2 tj.)	26.10.44	1.3.67			3	
fr. A. G. B. Larsen (1/2 tj.)	1.12.46	1.12.67			3	
fr. K. Kjeldmann	19.4.47	1.5.68			3	
fr. B. Eicke (1/2 tj.)	10.6.46	1.1.68			3	tjf.u.l. 29.9.73-28.3.74
fr. K. Fogelberg	10.12.45	1.1.68			3	tjf.u.l. 1.1.-30.9.70.

Odense)

fr. E. Mouritsen	2.8.36	1.9.57	1.4.58			3	}ude af post- og telegrafv. 1.7.60-31.12.71. tjf.u.l. 12.5.-11.11.75
fr. C. Iversen (½ tj.)	4.4.48	1.7.69			3	
fr. A. C. Nielsen	11.9.47	1.11.70	1.11.72			3	
fr. M. V. Nielsen	26.9.53	16.4.71	1.10.73			3	
fr. I. Petersen	16.11.54	1.8.72	1.12.74			3	
fr. B. K. Frandsen	25.8.49	16.9.73	1.10.75			3	
fr. S. H. Larsen	2.7.54	16.9.73	1.10.75			3	
fr. L. S. Krog	28.9.45	1.5.74	1.5.76			3	
fr. S. E. Kristensen (½ tj.)	7.1.51	1.5.74	1.8.76			3	
fr. E. Holm	3.10.52	1.5.74	1.5.76			3	
fr. I. C. R. Miller	8.5.47	1.7.74	1.7.76			3	
fr. T. Godtfredsen	25.9.36	16.7.74	1.8.76			3	
fr. M. U. Holst	29.11.52	16.7.74	1.8.76			3	
fr. S. Pedersen	25.4.54	16.7.74	1.8.76			3	
fr. D. R. Kristensen	20.6.54	16.7.74	1.8.76			3	

benrå

fr. M. C. Lorenzen	6.9.20	1.10.44	1.4.50	1.4.60	1.8.70	17	}ktass. I 1.4.62-31.10.64, ude af post- og telegrafv. 1.11.64-31.3.72.
fr. P. A. Madsen	7.3.27	1.9.48	1.4.55	1.4.62		12	
fr. E. Marloth	23.1.46	1.2.67	1.10.70		9	
fr. I. M. Larsen (½ tj.)	18.1.46	1.7.67	1.4.71		7	
fr. C. Jepsen	22.6.33	1.12.55	1.4.58	1.10.72		9	
fr. R. A. Carstensen	25.6.47	1.7.69	1.7.73		9	
fr. E. Lorenzen	8.8.49	1.9.70	1.4.74		7	
fr. I. K. Petersen	21.9.49	1.5.72	1.6.74		7	
fr. A. Lundholm	3.1.51	1.2.72	1.10.74		7	
fr. H. Pedersen	14.6.50	1.7.71	1.4.75		7	
fr. B. E. Evald (½ tj.)	15.3.52	1.4.72	1.4.75		7	
fr. I. M. Petersen	18.9.48	1.10.69	1.12.75		7	
fr. A. Greve (½ tj.)	13.1.48	1.2.69		3	
fr. J. Koch	7.4.46	1.5.67			3	
fr. R. M. J. Hansen	27.2.24	1.4.72			3	
fr. K. M. Nielsen (½ tj.)	9.2.27	1.9.77			3	
fr. R. Knudsen (½ tj.)	1.1.52	1.4.72			3	
fr. B. Rasmussen	24.9.50	1.4.72			3	
fr. A. J. Larsen	21.7.51	1.7.72			3	
fr. E. Jessen	24.7.52	1.8.72			3	
fr. I. M. Skøtt	17.6.53	1.8.70	1.7.73			3	
fr. H. M. Petersen	7.11.53	1.8.70	1.12.73			3	
fr. R. Koppeheel	18.2.51	15.10.70	1.2.73			3	
fr. K. F. Weber	9.11.53	1.11.70	1.12.73			3	
fr. L. Lübke (½ tj.)	22.9.51	1.5.72			3	
fr. A. G. Bitsch	24.10.51	1.12.70	1.12.72			3	
fr. K. Asmussen (½ tj.)	11.3.52	1.3.71	1.3.73			3	
fr. C. J. Lauritzen	9.5.51	1.5.71	1.5.73			3	
fr. A. S. Dideriksen	17.10.52	1.8.71	1.8.73			3	
fr. B. Nielsen	6.11.52	1.8.71	1.8.73			3	
fr. B. A. Hansen	24.10.53	1.8.71	1.11.73			3	

tjf.u.l. 1.2.75-31.1.76

Navn	Født	Kontorist eller indr.	Kontor- assistent II	Kontor- assistent I	Over- kontor- assistent	Lønramme	Anmærkninger
<i>(Åbenrå)</i>							
fr. S. Hansen (½ tj.)	26.10.52	1.8.71	1.8.73			3	tjf.u.l. 9.3.–8.9.77
fr. A. B. Laursen	5.12.31	1.4.72	1.4.74			3	
fr. K. H. Hansen	30.9.54	1.8.72	1.10.74			3	
fr. E. Hansen	9.5.54	1.8.72	1.8.74			3	tjf.u.l. 26.8.76–25.2.77
<i>Ålborg</i>							
fr. I. Nielsen	14.7.48		1.12.69	1.4.75		7	
<i>Århus</i>							
fr. E. C. K. Møller	22.10.10	1.11.34	1.4.46	1.4.52	1.4.62	17	
fr. O. Nielsen	3.11.10	1.12.34	1.4.46	1.4.53	1.4.63	18	
fr. J. A. Nielsen	3.12.10	1.1.35	1.4.46	1.4.55	1.4.66	18	
fr. E. Kjær	30.12.12	1.1.37	1.7.46	1.4.56	1.9.68	17	
fr. M. E. Perregaard	22.7.13	1.8.37	1.11.46	1.4.57	1.9.68	17	
fr. I. H. Boldsen	16.11.21	1.9.48	1.4.56	1.4.61	1.4.71	17	}ude af post- og telegrafv. 1.8.51–31.3.52.
fr. I. G. M. Hansen	16.8.26	1.2.48	1.12.53	1.4.60	1.2.73	18	
fr. E. M. Christensen	25.9.24	1.2.47	1.3.55	1.4.61	1.2.75	17	
fr. B. M. Christensen	13.8.34	1.3.58	1.4.58	1.4.60		9	
fr. B. Skak	2.1.27	1.4.49	1.4.56	1.4.61		9	
fr. B. Asschenfeldt-Hansen	5.2.25	1.12.48	1.4.57	1.4.61		9	
fr. J. M. Jørgensen (½ tj.)	3.5.27	1.12.48	1.4.57	1.4.61		9	
fr. K. M. L. Bihl	11.2.27	1.12.49	1.4.58	1.4.62		12	
fr. M. Andersen	18.3.29	1.10.50	1.4.58	1.4.63		9	
fr. G. Petersen	13.12.30	1.1.52	1.4.58	1.4.63		9	
fr. G. Nielsen (½ tj.)	11.4.26	1.6.48	1.4.55	1.12.63		12	
fr. G. L. Ruggaard (½ tj.)	10.11.29	1.12.50	1.4.58	1.12.63		9	
fr. L. I. R. Blak (½ tj.)	5.3.30	1.4.51	1.4.58	1.4.64		12	
fr. R. T. J. Jensen (½ tj.)	16.1.30	1.7.53	1.4.58	1.4.64		9	
fr. I. Møller (½ tj.)	8.2.33	1.3.54	1.4.58	1.4.64		9	
fr. B. R. Kirkegaard (½ tj.)	28.8.32	1.4.54	1.4.58	1.4.64		9	
fr. S. Christensen	2.12.32	1.4.54	1.4.58	1.10.64		9	
fr. E. M. Christensen (½ tj.)	8.4.39		1.3.61	1.4.66		9	
fr. K. C. Rasmussen (½ tj.)	28.4.40		1.5.61	1.4.66		9	
fr. I. Røjkjær (½ tj.)	24.2.41		1.3.62	1.4.66		9	
fr. R. K. Jaque (½ tj.)	1.3.41		1.4.63	1.10.66		9	tjf.u.l. 1.2.77–
fr. B. E. Boldreel (½ tj.)	19.8.41		1.9.62	1.12.66		7	
fr. I. K. Nielsen (½ tj.)	14.11.39		1.12.60	1.4.66		9	tjf.u.l. 2.8.73–1.2.75
fr. H. Haberlandt (½ tj.)	16.1.44		1.4.65	1.1.69		9	
fr. K. M. V. Rasmussen (⅔ tj.)	12.9.44		1.10.65	1.4.69		7	
fr. E. Andersen (⅔ tj.)	21.12.45		1.2.67	1.2.70		7	
fr. B. Andersen	3.4.47		1.4.69	1.6.70		9	
fr. H. Elkjær (½ tj.)	27.3.48		1.5.69	1.6.70		7	}tjf.u.l. 1.6.73–31.12.74 og 1.2.77–
fr. E. L. Ebbesen	23.1.49		1.5.70	1.1.72		7	
fr. D. I. Slot-Thomsen (⅔ tj.)	3.2.48		1.8.69	1.6.72		7	
fr. I. Svane-Petersen	25.12.46		1.4.70	1.3.73		7	
fr. C. C. Jensen	6.4.47		1.5.70	1.3.73		7	
fr. H. K. Bodholt	29.8.44		1.12.65	1.1.75		7	}ude af post- og telegrafv. 1.10.67–30.11.73
fr. B. Sørensen (½ tj.)	21.4.49		1.3.71	1.2.75		9	
fr. R. Mikkelsen (½ tj.)	28.4.29	1.5.50	1.9.74	1.4.75		7	}ude af post- og telegrafv. 1.8.55–31.8.74
fr. A. L. M. Møller	19.1.45		1.7.69	1.4.75		7	
fr. M. E. Pløn	26.3.51		1.4.72	1.4.75		7	

Navn	Født	Kontorist eller indtr.	Kontor- assistent II	Kontor- assistent I	Over- kontor- assistent	Lønramme	Anmærkninger
<i>(Århus)</i>							
fr. J. C. Kjær (½ tj.)	26.8.50		1.9.71	1.6.75		7	
fr. A. B. Nielsen	28.1.52		1.4.72	1.6.75		7	
fr. A. Sørensen	27.7.50		1.4.72	1.4.75		7	tjf.u.l. 1.11.75-31.3.76
fr. I. M. Jørgensen (½ tj.)	30.6.51		1.7.72	1.10.75		7	
fr. K. M. A. Andreasen	30.1.37		1.8.58	1.12.75		7	{kass. I 1.5.64-30.4.72, ude af post- og telegrafv. 1.5.72-30.4.75
fr. S. M. M. Jensen (½ tj.)	29.8.45		1.9.66	1.8.76		7	{u.f.nr. 1.1.-31.12.68, ude af post- og telegrafv. 1.1.69-31.8.74
fr. L. M. Christensen (½ tj.)	15.5.45	1.7.66			3	
fr. K. V. Carøe	6.11.46	1.12.67			3	
fr. G. F. Sørensen	3.7.52	1.8.72			3	
fr. J. B. Olsen	7.2.50	1.9.72			3	
fr. A. Ertmann	29.10.51	1.9.72			3	
fr. J. Fejfer	4.11.50	1.12.71			3	tjf.u.l. 1.9.73-30.11.74
fr. B. Knudsen	15.3.49	1.1.71	1.1.73			3	
fr. A. M. S. Foged	5.8.51	16.4.71	1.5.73			3	
fr. M. M. Schou (½ tj.)	3.4.54	16.4.71	1.5.73			3	
fr. H. G. Canham	27.8.41	1.9.63			3	{ude af post- og telegrafv. 1.5.64-31.12.74
fr. B. Jensen (½ tj.)	30.1.53	1.10.71	1.10.73			3	
fr. S. B. Friis	24.1.54	15.11.71	1.4.74			3	
fr. M. Madsen	13.5.54	15.11.71	1.6.74			3	
fr. A. G. W. Christensen	11.7.54	15.11.71	1.8.74			3	
fr. E. M. Jørgensen (½ tj.)	23.6.51	1.2.72	1.2.74			3	
fr. E. Rasmussen (½ tj.)	17.3.52	1.2.72	1.2.74			3	
fr. D. B. Møller	26.8.53	1.3.72	1.3.74			3	
fr. K. M. Willumsen	5.3.55	1.5.73	1.5.75			3	
fr. K. Mikkelsen	6.10.54	1.8.73	1.8.75			3	
fr. R. E. Tams	24.1.55	1.9.73	1.9.75			3	
fr. K. W. Pedersen	8.6.55	1.9.73	1.9.75			3	
fr. A. Jensen	23.5.56	1.9.73	1.6.76			3	
fr. H. Siig	31.10.56	1.9.73	1.11.76			3	
fr. A. Moltzen (½ tj.)	18.5.54	1.11.73	1.11.75			3	
fr. P. Olsen	6.6.55	1.11.73	1.11.75			3	
fr. J. Thomsen	6.12.51	1.5.74	1.5.76			3	
fr. H. B. Skands	24.12.52	1.5.74	1.5.76			3	tjf.u.l. 1.6.77-
fr. A. Christensen	7.6.55	1.5.74	1.5.76			3	
fr. M. Kristensen	14.6.56	1.5.74	1.7.76			3	
C. Olsen	30.12.54	1.9.74	1.6.77			3	
fr. K. Lajgaard	15.9.56	1.9.74	1.10.76			3	
fr. H. R. Jensen	24.4.57	1.9.74	1.5.77			3	

Til uddannelse ved post- og telegrafskolen i København.

fr. M. Larsen	27.6.47	1.7.68	1.5.71		9	
fr. I. Bokhari	11.11.52	1.8.70	1.12.72			3	tjf.u.l. 1.10.74-30.9.75
F. Johansen	19.2.54	1.8.71	1.3.74			3	
fr. L. Kristensen	8.10.51	1.4.72	1.4.74			3	
fr. A. K. Kjeldsen	13.5.53	1.4.73	1.4.75			3	
fr. I. A. Laine	8.4.53	1.1.74	1.1.76			3	
G. B. M. Andersen	23.7.55	1.1.74	1.1.76			3	
B. H. Madsen	29.10.47	16.10.74	1.11.76			3	

Værnepligtstjeneste

Nr.	Stilling og navn	Kontor	Indkaldt til værnepligtstj.	Nr.	Stilling og navn	Kontor	Indkaldt til værnepligtstj.
488.	assistent L. Christensen			69.	medhjælper S. T. Øster-		
af (Kbhavn rtf.)		3.1.77		gaard	Kbhavn	2.5.77
15.	medhjælper I. G. Nielsen	Kbhavn	1.11.76	84.	— A. Petersen	Kbhavn	1.6.77
30.	— E. L. Rasmussen	Kbhavn	1.12.76	94.	— L. Hansen	Kbhavn	16.5.77
39.	— J. N. Nielsen	Kbhavn	16.5.77	105.	— K. N. Hansen	Kbhavn	4.7.77
59.	— O. P. Nielsen	Kbhavn	1.2.77	106.	— T. Hansen	Kbhavn	1.7.77
				115.	— K. J. Larsen	Kbhavn	13.7.77

Til uddannelse ved post- og telegrafskolen i København.

Stilling og navn	nr.	Stilling og navn	nr.
assistent E. Munch	626	medhjælper J. Kristensen	58
— O. Herreborg-Olsen	637	— K. J. Nielsen	70
— U. Madsen	652	— fr. P. E. B. Mogensen	78
— J. Pedersen	700	— J. Sørensen	93
medhjælper V. Esager	2	— S. Å. F. Bruun	99
— O. Anderson	14	— E. Rosa	107
— B. L. Pedersen	17	— J. E. Kousholt	112
— fr. H. Pedersen	43	— O. M. Eriksen	122
— fr. S. L. Jensen	52		

Afgivet til tjeneste ved postvæsenet på Færøerne

Stilling og navn	nr.	Stilling og navn	nr.
postmester E. S. K. Midjord (lr. 34)	17	overassistent E. C. M. Rubeksen	38
overkontrollør A. G. Nielsen	26	— K. Wachter	176

Anciennitetslister

for det i afdeling I opførte personale i lønramme 16-40 (ekskl. postvagtneestre og overkontorassistenter) medhjælpere, assistenter og tegnere¹⁾ samt lister over det i samme afdeling opførte overenskomst- og honorarlønnede personale.

Generaldirektør. (lr. 40).

Hansen, Poul, R, f.20.8.28. Indtrådt 1.9.44, fagp. 106.47, ass. 1.9.49, fagp. II 67.55, oass. 1.9.56, ktr. 1.4.60, postinspektør 1.6.64 (32), kontorchef i lr. 36 1.9.69, overpostmester i København i lr. 37 1.1.73, generaldirektør for post- og telegrafvæsenet på åremål i 6 år 1.3.75. (40).

Teledirektør. (lr. 39).

Laursen, Hans, civilingeniør, K, f.25.11. Ingeniør 1.4.39, telegrafingeniør II 1.6.43 telegrafingeniør I 1.4.48 (u.f.nr.1.9.-31.12.51), kontorchef i gdir. 1.5.53, afdelingsingeniør i gdir. 1.10.54, afdelingschef 1.6.60. (39), teledirektør i lr. 39 1.9.76.

Postdirektør. (lr. 39).

Andersen, Bength Martin, cand. jur., R¹, f. 28.10.18. Indtrådt 1.9.35, fagp. 93.38, ass. 1.11.42 (u.f.nr. 1.4.46-31.7.47), sekretær i gdir. 1.8.47, fagp. II 67.48, fuldmægtig i gdir. 1.7.48, ekspeditionssekretær 1.1.52, kontorchef i gdir. 1.12.53, afdelingschef 1.6.64. (39), postdirektør i lr. 39 1.9.76.

Personaledirektør. (lr. 39).

Nielsen, Arne, R, f. 19.6.32. Indtrådt 1.9.49, fagp. 99.52, ass. 1.9.54, fagp. II 67.60, oass. 1.4.61, ktr. 1.4.63, postinspektør i 23. lkl. 1.9.68 (30), postinspektør i lr. 34 1.4.71, kontorchef i lr. 36 1.2.73, afdelingschef i lr. 39 1.5.75, personaledirektør i lr. 39 1.9.76.

Faguddannet kontorpersonale af assistentlinjen.

Lønramme 37.

1. Arpe, Frede Christian, R¹, overpostinspektør, f.23.11.15. Indtrådt 1.9.32, fagp. 97.35, ass. 1.12.39, fagp. II 65.43, fuldmægtig i gdir. 1.7.48, postinspektør 1.3.53, kontorchef i gdir. 1.7.58, overpostinspektør i 3. distrikt (Århus) 1.4.62. (37)
2. Larsen, Thorvald Fryling, R¹, overpostinspektør, f.6.2.14. Indtrådt 1.9.30, fagp. 69.33, ass. 1.3.38, fagp. II 57.40, fuldmægtig i gdir. 1.4.47, ekspeditionssekretær 1.3.51, postinspektør 1.6.55, kontorchef i gdir. 1.4.62, overpostinspektør i 1. distrikt (Roskilde) 1.9.69. (37)
3. Eriksen, Poul Flemming, R¹, overtelegrafinspektør, f.29.4.13. Indtrådt 1.9.31, fagp. 103.34, ass. 1.9.37, fagp. II 62.41, fuldmægtig i gdir. 1.4.46, telegrafinspektør 1.7.51, kontorchef i gdir. 1.5.61 (36), overtelegrafinspektør i lr. 37 1.2.71.
4. Søndergaard, Jacob Godiksen, R, overpostinspektør, f.11.1.22. Indtrådt 1.9.38, fagp. 107.41, ass. 1.2.46, fagp. II 65.49, oass. 1.6.52, fuldmægtig i gdir. 1.9.55, postinspektør 1.4.62, kontorchef i gdir. 1.5.67 (36), overpostinspektør i lr. 37 1.9.72 (4. distrikt).
5. Vintersborg, Eskild Jørgen, R¹, overpostinspektør, f.10.4.17. Indtrådt 1.9.34, fagp. 97.37, ass. 1.5.41, fagp. II 64.45, oass. 1.7.49, fuldmægtig i gdir. 1.10.53, postinspektør 1.7.58, postmester ved omkarteringspostkontor 1.7.62(36), kontorchef i lr. 36 1.3.70, overpostinspektør i lr. 37 1.6.73 (2. distrikt).
6. Madsen, Torben Werner, overpostmester i København, f.2.2.24. Indtrådt 1.9.40, fagp. 93.43, ass. 1.4.46, fagp. II 69.50, oass. 1.4.54, fuldmægtig i gdir. 1.6.55, postinspektør 1.12.60, kontorchef i gdir. 1.11.64 (36), overpostmester i København i lr. 37 1.5.75.

Lønramme 36.

1. Christensen, Gunnar Leon, R¹, postmester, f.13.12.07. I postv. 1.9.24, fagp. 101.27, ass. 1.9.30, fagp. II 62.35, oass. 1.9.44, fuldmægtig i gdir. 1.10.45, overkontrollør 1.7.49, postinspektør 1.7.53, postmester ved Købmagergades postkontor 1.7.59. (36)
2. Nielsen, Svend Carsten, R¹, bestyrer af rigstelefonkontoret i København, f. 18.5.21. Indtrådt 1.9.37, fagp. 80.40, ass. 1.6.45, fagp. II 61.49, oass. 1.4.53, fuldmægtig i gdir. 1.3.54, telegrafinspektør 1.12.60, bestyrer af rigstelefonkontoret i København 1.4.64. (36)
3. Villumsen, Egon, cand. jur., R, kontorchef i generaldirektoratet, f.22.4.19. Indtrådt 1.9.39, fagp. 101.42, ass. 1.9.45, fagp. II 59.49, oass. 1.12.53, fuldmægtig i gdir. 1.2.60, kontorchef i generaldirektoratet (3. teknisk kontor) 1.9.64. (36)

4. Christensen, Harald Hvam, R, kontorchef i generaldirektoratet, f.14.11.18. Indtrådt 1.9.35, fagp. 100.38, ass. 1.12.42, fagp. II 65.46, oass. 1.9.50, fuldmægtig i gdir. 1.4.53, postinspektør 1.12.60, chef for lønningsanvisningskontoret (25. lkl.) 1.4.64, kontorchef i generaldirektoratet (løn- og pensionskontoret) 1.4.66. (36)
5. Frederiksen, Vagn Vindebalde, R¹, kontorchef i generaldirektoratet, f.14.6.17. Indtrådt 1.9.34, fagp. 92.37, ass. 1.7.41, fagp. II 62.44, oass. 1.7.49, fuldmægtig i gdir. 1.4.51, ekspeditionssekretær 1.12.56, bogholderchef 1.8.61, kontorchef i generaldirektoratet (økonomikontoret) 1.12.66. (36)
6. Knudsen, Niels Nicolaj Frøkjær, postmester, f.20.12.19. Indtrådt 1.9.36, fagp. 80.39, ass. 1.1.44, fagp. II 62.47, oass. 1.6.51, ktr. 1.10.54, overkontrollør 1.5.59, postinspektør 1.7.62, postmester i Ålborg 1.4.67. (36)
7. Killian, Alex, R¹, postmester f.4.10.13. Indtrådt 1.9.31, fagp. 91.34, ass. 1.11.37, fagp. II 47.41, oass. 1.3.47, ktr. 1.12.52, overkontrollør 1.6.57, postmester i Herning 1.9.62, postmester i Randers 1.5.67. (36)
8. Søndergaard, Per Erik Lehmann, R, postmester, f.4.6.19. Indtrådt 1.9.36, fagp. 87.39, ass. 1.7.43, fagp. II 58.48, oass. 1.4.52, fuldmægtig i gdir. 1.9.55, postinspektør 1.4.62, postmester ved Vesterbro postkontor 1.6.67 (36), postmester i lr. 36 1.5.70 (omkarteringspostkontoret).
9. Frederiksen, Svend Egon Dalsgaard, R, postmester, f.4.9.14. Indtrådt 1.9.32, fagp. 81.35, ass. 1.10.38, fagp. II 65.41, oass. 1.4.46, ktr. 1.5.50, overkontrollør 1.10.54, postmester i Esbjerg 1.7.59 (34). (lr. 36 fra 1.4.70).
10. Jespersen, Kristian Anker, R, postmester, f.27.6.13. Indtrådt som postbud 1.7.37, fagp. 77.43, ass. 1.5.44, fagp. II 54.48, oass. 1.3.49, ktr. 1.7.54, overkontrollør 1.9.58, postmester i Roskilde 1.10.64 (34). (lr. 36 fra 1.4.70).
11. Axelsen, Svend, R, postmester, f. 12.1.23. Indtrådt 1.9.40, fagp. 99.43, ass. 1.4.46, fagp. II 67.54, fuldmægtig i gdir. 1.6.55, postinspektør 1.4.61, postmester i Horsens 1.7.66 (34). (lr. 36 fra 1.4.70).
12. Bjerre, Alf Geert, postmester, f.5.12.13. Indtrådt 1.9.32 fagp. 79.35, ass. 1.9.38, fagp. II 58.42, oass. 1.4.51, ktr. 1.10.57, overkontrollør 1.4.61, postinspektør 1.12.64 (32), postmester i lr. 36 1.6.70 (Vesterbro postkontor).
13. Nielsen, Carl Børge, R, telegrafbestyrer, f. 20.3.16. Indtrådt 1.9.35, fagp. 78.38, ass. 1.9.41, fagp. II 51.46, oass. 1.9.51, fuldmægtig i gdir. 1.4.53, overkontrollør 1.12.56, telegrafinspektør i 23. lkl. 1.5.61, telegrafinspektør i 25. lkl. 1.9.68 (34), telegrafbestyrer i lr. 36 1.1.71 (hovedtelegrafkontoret i København).

¹⁾ Tal i parentes angiver den pågældendes placering i lønramme.

- (lr. 36)
14. **Pedersen, Henry**, kontorchef, f. 13.8.21. Indtrådt 1.9.37, fagp. 84.40, ass. 1.9.45, fagp. II 60.48, oass. 1.4.53, fuldmægtig i gdir. 1.2.57, overkontrollør 1.6.61, telegrafinspektør i 23. lkl. 1.4.64 (30), kontorchef i lr. 36 1.2.71 (generaldirektoratet, 4. ekspeditionskontor).
 15. **Myravig, Helge Anton Elkjær, R.**, kontorchef, f. 3.8.26. Indtrådt 1.9.43, fagp. 84.46, ass. 1.9.48, fagp. II 59.53, oass. 1.12.56, ktr. 1.4.61, overkontrollør 1.4.64, postinspektør i 23. lkl. 1.11.64, postinspektør i 25. lkl. 1.9.68 (34), postinspektør i lr. 36 1.4.71, kontorchef i lr. 36 1.9.73 (generaldirektoratet, poststyrelsen).
 16. **Fuglsang, Jørgen, R.**, kontorchef, f. 29.6.26. Indtrådt 1.9.44, fagp. 90.47, ass. 1.9.49, fagp. II 51.53, oass. 1.9.57, ktr. 1.10.61, postinspektør i 23. lkl. 1.11.64 (32), postinspektør i lr. 34 1.4.71, kontorchef i lr. 36 1.11.72 (generaldirektoratet, personalepolitisk kontor).
 17. **Larsen, Svend Aage, R.**, postmester, f. 9.4.18. Indtrådt 1.9.34, fagp. 76.37, ass. 1.5.42, fagp. II 49.46, oass. 1.6.50, ktr. 1.5.57, overkontrollør 1.10.61, postmester i Svendborg 1.1.66 (34), postmester i lr. 36 1.6.73 (Fredericia).
 18. **Fixen, Robert Bjerne**, kontorchef, f. 14.2.24. Indtrådt 1.9.41, fagp. 83.44, ass. 1.9.46, fagp. II 50.50, oass. 1.9.55, ktr. 1.4.61, postinspektør i 23. lkl. 1.6.64 (30), kontorchef i lr. 36 1.7.73 (generaldirektoratet, 5. ekspeditionskontor).
 19. **Knudsen, Knud Frederik, R.**, postmester, f. 3.5.31. Indtrådt 1.9.48, fagp. 89.51, ass. 1.9.53, fagp. II 66.59, oass. 1.4.61, ktr. 1.10.64, okt. 1.9.68, postinspektør i 23. lkl. 1.4.69 (29), postinspektør i lr. 32 1.9.71, postmester i lr. 34 1.3.74 (Kolding), postmester i lr. 36 1.2.75 (Odense).
 20. **Nielsen, Lejf, R.**, kontorchef, f. 10.2.29. Indtrådt 1.9.45, fagp. 92.48, ass. 1.9.50, fagp. II 65.56, oass. 1.6.58, ktr. 1.10.61, postinspektør i 23. lkl. 1.9.68 (30), postinspektør i lr. 34 1.4.71, kontorchef i lr. 36 1.6.75 (generaldirektoratet, poststyrelsen).
 21. **Hansen, Mogens Theil**, kontorchef, f. 5.4.33. Indtrådt 1.9.50, fagp. 100.53, ass. 1.9.55, fagp. II 67.61, oass. 1.4.62, ktr. 1.11.64, okt. 1.4.69 (25), postinspektør i lr. 30 1.2.70, postinspektør i lr. 34 1.3.73, kontorchef i lr. 36 1.6.75 (generaldirektoratet, poststyrelsen).
 22. **Lund, Peder Kristian**, postmester, f. 14.4.33. Indtrådt 1.9.49, fagp. 80.52, ass. 1.9.54, fagp. II 61.61, oass. 1.11.61, ktr. 1.4.65, postinspektør i 23. lkl. 1.4.69 (29), postinspektør i lr. 32 1.2.71, postmester i lr. 36 1.1.76 (Århus).
- Lønramme 34.**
1. **Wendelboe, Hans Peter, R¹**, postmester, f. 17.1.12. Indtrådt 1.9.31, fagp. 92.34, ass. 1.9.37, fagp. II 63.41, oass. 1.3.47, ktr. 1.10.53, overkontrollør 1.2.55, postmester i Åbenrå 1.9.60. (34)
 2. **Hvidberg, Niels Karl Kristian, R¹**, postmester, f. 22.9.11. Indtrådt 1.9.30, fagp. 82.33, ass. 1.9.36, fagp. II 59.39, oass. 1.6.45, fuldmægtig i gdir. 1.7.49, postinspektør 1.7.55, postmester i Næstved 1.1.61. (34)
 3. **Aue, Poul Johannes Øgaard**, postmester, f. 22.6.16. Indtrådt 1.9.34, fagp. 88.37, ass. 1.9.40, fagp. II 63.43, oass. 1.11.47, ktr. 1.11.52, overkontrollør 1.4.56, postmester i Viborg 1.9.62. (34)
 4. **Schmidt, Erik Peter**, overrevisor, f. 9.10.18. Indtrådt 1.9.35, fagp. 93.38, ass. 1.11.42, fagp. II 62.48, oass. 1.5.51, fuldmægtig i gdir. 1.9.54, ktr. 1.6.55, bogholder 1.4.58, overkontrollør 1.10.58, overrevisor i 23. lkl. 1.2.61, overrevisor i 25. lkl. i postgirokontoret 1.4.63. (34)
 5. **Jessen, Peter Mortensen, R.**, postmester, f. 27.6.16. Indtrådt 1.9.32, fagp. 70.35, ass. 1.7.40, fagp. II 50.45, oass. 1.12.48, ktr. 1.10.53, overkontrollør 1.10.57, postmester i Haderslev 1.12.63. (34)
 6. **Blandfort, Niels Poul, R.**, postmester, f. 20.7.15. Indtrådt 1.9.32, fagp. 84.35, ass. 1.8.39, fagp. II 56.43, oass. 1.3.49, ktr. 1.10.53, overkontrollør 1.11.58, postmester i Silkeborg 1.4.64. (34)
 7. **Jansen, Christian Børge, R.**, postmester, f. 5.7.15. Indtrådt 1.9.31, fagp. 79.34, ass. 1.8.39, fagp. II 56.43, oass. 1.9.47, ktr. 1.12.53, overkontrollør 1.1.56, postmester ved Frederiksborg postkontor 1.6.64. (34)
 8. **Danklefsen, Peter Nikolaus**, inspektør i postgirokontoret, f. 17.3.14. Indtrådt 1.9.32, fagp. 88.35, ass. 1.9.38, fagp. II 58.42, oass. 1.12.48, ktr. 1.4.56, overkontrollør 1.1.60, inspektør 25. lkl. i postgirokontoret 1.10.64. (34)
 9. **Blandfort, Carl Emil**, postmester, f. 5.12.17. Indtrådt 1.9.34, fagp. 81.37, ass. 1.1.42, fagp. II 56.44, oass. 1.4.50, ktr. 1.4.56, overkontrollør 1.2.61, postmester ved pakkepostkontoret København 1.10.64. (34)
 10. **Horn, Werner Asmus Nicolai, R.**, postmester, f. 2.4.18. Indtrådt 1.9.37, fagp. 97.40, ass. 1.9.43, fagp. II 57.46, oass. 1.1.52, fuldmægtig i gdir. 1.10.53, telegrafinspektør 1.4.61, postinspektør 1.2.62, postmester ved Østerbro postkontor 1.12.64 (34)
 11. **Kristensen, Folmer Reinhard, R¹**, postmester, f. 8.1.20. Indtrådt 1.9.36, fagp. 87.39, ass. 1.2.44, fagp. II 58.48, oass. 1.6.52, ktr. 1.4.59, postinspektør 1.11.61, postmester i Vejle 1.1.66 (34)
 12. **Jacobsen, Alfred Holger, R.**, telegrafbestyrer, f. 18.6.15. Indtrådt 1.9.31, fagp. 64.34, ass. 1.7.39, fagp. II 44.44, oass. 1.10.48, ktr. 1.4.55, stationsleder 1.6.57, telegrafbestyrer i Kolding; 1.12.59 (25. lkl. fra 1.4.66). (34)
 13. **Bjerregaard, Karl Peter, R.**, postmester, f. 28.7.12. Indtrådt 1.9.30, fagp. 74.33, ass. 1.9.36, fagp. II 50.41, oass. 1.4.47, ktr. 1.2.52, overkontrollør 1.5.54, postmester i Helsingør 1.9.61 (25. lkl. fra 1.4.66). (34)
 14. **Pedersen, Aage, R.**, postmester, f. 13.12.15. Indtrådt som post bud 1.1.40, fagp. 100.48, ass. 1.5.49, fagp. II 58.51, oass. 1.4.52, ktr. 1.7.58, overkontrollør 1.4.62, postmester ved Nørrebro postkontor 1.7.66. (34)
 15. **Møller, Wilfred Bjerrum, R.**, postmester, f. 7.5.14. Indtrådt 1.9.30, fagp. 92.33, ass. 1.6.38, fagp. II 61.41, oass. 1.11.45, fuldmægtig i gdir. 1.7.50, overkontrollør 1.5.54, postmester ved postvæsenets oplysningskontor og returpostkontorene 1.6.60, postmester ved toldpostkontoret i København 1.12.66 (34)
 16. **Rasmussen, Svend, R.**, postmester, f. 18.11.17. Indtrådt 1.9.34, fagp. 95.37, ass. 1.12.41, fagp. II 50.44, oass. 1.11.49, ktr. 1.7.54, overkontrollør 1.4.59, postmester i Herning 1.5.67. (34)
 17. **Midjord, Esbern Sigmund Klement**, postmester, f. 4.2.31. Indtrådt 1.9.50, fagp. 100.53, ass. 1.9.55, fagp. II 56.61, oass. 1.4.62, ktr. 1.1.64, overkontrollør 1.4.66, postmester Tórshavn 1.7.67. (34), (afgivet til tjeneste ved postvæsenet p Færøerne fra 1.4.76).
 18. **Eisnas, Jørgen Helmuth, R.**, postmester, f. 26.2.19. Indtrådt 1.9.35, fagp. 85.38, ass. 1.3.43, fagp. II 57.45, oass. 1.5.51, ktr. 1.2.56, overkontrollør 1.4.61, postmester i Naksø 1.11.67. (34), postmester i lr. 34 1.11.72 (Nykøbing Fl.).
 19. **Møller, Niels Hansen, R.**, telegrafbestyrer, f. 28.10.21. Indtrådt 1.9.40, fagp. 87.43, ass. 1.4.46, fagp. II 59.50, oass. 1.8.54, ktr. 1.9.59, overkontrollør 1.6.61, telegrafinspektør 1.4.64, telegrafbestyrer i Odense 1.5.68. (34)
 20. **Clausen, Kaj, R.**, telegrafbestyrer, f. 13.12.19. Indtrådt 1.9.36, fagp. 86.39, ass. 1.1.44, fagp. II 54.47, oass. 1.4.52, fuldmægtig i gdir. 1.2.57, telegrafinspektør i 23. lkl. 1.3.62, postinspektør i 25. lkl. 1.9.68 (34), telegrafbestyrer i lr. 34 1.4.71 (regnskabkontoret for telegraf og rigstelefon).
 21. **Jensen, Hans Mogens, R.**, postmester, f. 11.1.19. Indtrådt 1.9.36, fagp. 86.38, ass. 1.2.43, fagp. II 60.45, oass. 1.11.51, fuldmægtig i gdir. 1.9.54, postinspektør i 23. lkl. i gdir. 1.4.62 (30) postmester i lr. 34 1.2.70 (avispostkontoret).
 22. **Lassen, Sven Aage, R.**, postmester, f. 4.10.13. Indtrådt 1.9.31, fagp. 87.34, ass. 1.11.37, fagp. II 58.41, oass. 1.7.47, ktr. 1.3.54, postmester i Hillerød 1.6.63 (32). (lr. 34 fra 1.4.70).
 23. **Jørgensen, Anker Peter Christian, R.**, postmester, f. 7.7.1. Indtrådt 1.9.30, fagp. 87.33, ass. 1.9.36, fagp. II 47.40, oass. 1.4.46, ktr. 1.3.54, overkontrollør 1.4.58, postmester ved Glostrup postkontor 1.7.63 (32). (lr. 34 fra 1.4.70).
 24. **Vasby, Hugo Viggo Faber, R.**, postmester, f. 27.11.17. Indtrådt 1.9.34, fagp. 80.37, ass. 1.12.41, fagp. II 49.45, oass. 1.12.49, ktr. 1.12.54, overkontrollør 1.7.59, postmester Køge 1.10.64. (31). (lr. 34 fra 1.4.70).
 25. **Jensen, Peter Egon, R.**, postmester, f. 11.8.18. Indtrådt 1.9.31, fagp. 83.39, ass. 1.9.42, fagp. II 54.48, oass. 1.6.51, ktr. 1.9.54, overkontrollør 1.4.59, postmester i Holstebro 1.12.64 (32 (lr. 34 fra 1.4.70)).

- lr. 34)
26. **Jensen, Tage**, postmester, f.1.7.26. Indtrådt 1.9.44, fagp. 101.47, ass. 1.9.49, fagp.II 57.54, oass. 1.9.57, ktr. 1.6.62, overkontrollør 1.1.65, postinspektør i 23. lkl. 1.4.67 (32), postmester i lr. 34 1.2.71 (Holbæk).
 27. **Pedersen, Jørgen Frederik**, telegrafinspektør, f.21.9.25. Indtrådt 1.9.42, fagp. 88.46, ass. 1.5.48, fagp.II 63.54, oass. 1.4.56, ktr. 1.4.61, overkontrollør 1.4.65, telegrafinspektør i 23. lkl. 1.9.68 (29), telegrafinspektør i lr. 34 1.2.71 (generaldirektoratet, telestyrelsen).
 28. **Andersen, Karl Viggo**, R, driftsbestyrer, f.4.11.16. Indtr. 1.9.34, fagp. 78.37, ass. 1.12.40, fagp.II 45.43, oass. 1.4.50, ktr. 1.4.56, overkontrollør 1.9.58, postmester ved Herlev postkontor 1.3.65 (31), driftsbestyrer i lr. 34 1.4.71 (postkørselskontoret i København).
 29. **Hansen, Egon**, postinspektør, f.4.4.20. Indtrådt 1.9.37, fagp. 81.40, ass. 1.5.44, fagp.II 54.49, oass. 1.7.53, ktr. 1.4.58, overkontrollør 1.4.63, telegrafinspektør i 23. lkl. 1.9.68 (30), postinspektør i lr. 34 1.4.71 (gdir.), postinspektør i lr. 34 1.10.77 (post- og telegrafskolen).
 30. **Jensen, Kurt Niels Anker**, R, postmester, f.17.8.30. Indtrådt 1.5.47, fagp. 89.50, ass. 1.5.52, fagp.II 67.57, oass. 1.6.59, ktr. 1.7.63, postinspektør 1.7.66. (32), postmester i lr. 34 1.7.71 (Sønderborg).
 31. **Nielsen, Ib Svend**, R, postmester, f.3.4.30. Indtrådt 1.5.47, fagp. 101.50, ass. 1.5.52, fagp.II 60.58, oass. 1.5.59, ktr. 1.6.63, postinspektør i 23. lkl. 1.5.67 (32), postmester i lr. 34 1.11.71 (Slagelse).
 32. **Jensen, Poul Erik**, R, postmester, f.17.3.24. Indtrådt 1.9.41, fagp. 79.44, ass. 1.9.46, fag.II 64.53, oass. 1.6.56, ktr. 1.12.60, oktr. 1.4.64, inspektør i 23. lkl. 1.2.67 (29), postinspektør i lr. 34 1.12.72, postmester i lr. 34 1.11.74 (København lufthavn postkontor).
 33. **Baltzersen, Aage Duedahl**, postmester, f.15.12.20. Indtrådt 1.9.37, fagp. 87.40, ass. 1.1.45, fagp.II 50.52, oass. 1.2.53, ktr. 1.4.59, overkontrollør 1.4.63, inspektør i 23. lkl. ved Århus postkontor 1.4.69 (29), postmester i lr. 34 1.12.72 (Nakskov).
 34. **Andersen, Henning**, postmester, f.5.8.25. Indtrådt 1.9.41, fagp. 79.44, ass. 1.9.46, fagp.II 50.52, oass. 1.6.56, ktr. 1.11.61, overkontrollør 1.4.67, postinspektør i 23. lkl. 1.9.68 (32), postmester i lr. 34 1.2.73 (Sønderbro postkontor).
 35. **Lund, Aage Jessen**, R, postmester, f.23.3.14. Indtrådt 1.9.30, fagp. 76.33, ass. 1.4.38, fagp.II 46.43, oass. 1.2.47, ktr. 1.10.53, postmester i Frederikshavn 1.8.62 (31) (lr. 32 fra 1.4.70) (lr. 34 fra 1.4.73).
 36. **Nielsen, Gunnar**, telegrafinspektør, f.1.10.18. Indtrådt 1.9.35, fagp. 86.38, ass. 1.10.42, fagp.II 53.45, oass. 1.7.51, ktr. 1.4.57, overkontrollør 1.4.62, telegrafinspektør i 23. lkl. i kabelingeniørtjenesten 1.4.65 (30), telegrafinspektør i lr. 34 1.4.73 (kabelingeniørtjenesten).
 37. **Frederiksen, Vagn Andreas**, postmester, f.18.2.16. Indtrådt 1.9.34, fagp. 90.37, ass. 1.9.40, fagp.II 60.43, oass. 1.2.50, ktr. 1.11.56, overkontrollør 1.4.61, postmester ved Rødovre postkontor 1.4.66 (31) (lr. 32 fra 1.4.70) (lr. 34 fra 1.4.73).
 38. **Jensen, Aage Jepsen**, R, postmester, f.6.10.20. Indtrådt 1.9.37, fagp. 84.40, ass. 1.11.44, fagp.II 45.49, oass. 1.4.53, ktr. 1.5.59, overkontrollør 1.12.63, postinspektør i 23. lkl. 1.2.66 (32), postmester i lr. 34 1.7.73 (Svendborg).
 39. **Thorup, Erik**, R, postmester, f.5.8.25. Indtrådt 1.9.42, fagp. 67.45, ass. 1.9.47, fagp.II 55.53, oass. 1.4.56, ktr. 1.4.61, oktr. 1.1.65, postinspektør i 23. lkl. 1.4.69 (29), postinspektør i lr. 32 1.11.71, postmester i lr. 34 1.3.74 (Lyngby postkontor).
 40. **Petersen, Laurits**, bogholderichef, f.23.11.28. Indtrådt 1.5.46, fagp. 65.49, ass. 1.5.51, fagp.II 38.57, oass. 1.4.61, ktr. 1.4.67 (21), bogholderichef i lr. 34 1.4.74 (postgirokontoret).
 41. **Jørgensen, Eigil Frode**, postmester, f.6.12.22. Indtrådt 1.9.39, fagp. 78.42, ass. 1.4.46, fagp.II 56.50, oass. 1.6.55, ktr. 1.2.61, oktr. 1.1.65 (28), postinspektør i lr. 29 1.9.70, postmester i lr. 34 1.6.74 ((jernbanepostkontor 1).
 42. **Kaptain, Kristian Nielsen**, postmester, f. 3.10.24. Indtrådt 1.9.41, fagp. 83.44, ass. 1.9.46, fagp.II 51.52, oass. 1.4.55, ktr. 1.8.61, oktr. 1.3.67 (28), postmester i lr. 34 1.6.74 (jernbanepostkontor 2).
 43. **Petersen Kristian**, postinspektør, f.18.7.30. Indtrådt 1.5.47, fagp. 83.50, ass. 1.5.52, fagp. II 48.57, oass. 1.9.60, ktr. 1.4.65, oktr. 1.4.69 (28), postinspektør i lr. 32 1.3.73 (overpostmesterembedet), postinspektør i lr. 34 1.12.74 (overpostmesterembedet).
 44. **Vollerup, Walther**, postmester, f.25.10.21. Indtrådt som postbud 1.11.45, fagp. 99.51, ass. 1.5.52, fagp. II 58.55, oass. 1.11.55, ktr. 1.12.60, oktr. 1.7.67 (28), inspektør i lr. 29 1.4.71, postmester i lr. 34 1.3.75 (Kolding).
 45. **Christensen, Harry Christopher**, telegrafinspektør, f.12.2.21. Indtrådt 1.9.37, fagp. 89.40, ass. 1.3.45, fagp. II 47.48, oass. 1.4.52, ktr. 1.4.58, oktr. 1.4.62, telegrafinspektør i 23. lkl. i kabelingeniørtjenesten 1.4.65 (30), telegrafinspektør, i lr. 34 1.4.75 (kabelingeniørtjenesten).
 46. **Christensen, Alf Manfred Kragh**, R, postmester, f.30.12.16. Indtrådt 1.9.34, fagp. 77.37, ass. 1.1.41, fagp. II 49.44, oass. 1.6.50, ktr. 1.10.57, oktr. 1.9.62, postmester i Hjørring 1.11.68 (31), (lr. 32 fra 1.4.70) (lr. 34 fra 1.4.75).
 47. **Sandbjerg, Carl Christian Lamberth**, R, postmester, f. 19.10.16. Indtrådt 1.9.35, fagp. 93.38, ass. 1.9.41, fagp. II 45.44, oass. 1.4.51, ktr. 1.10.57, oktr. 1.10.62, postmester i Ringsted 1.6.69 (31). (lr. 32 fra 1.4.70) (lr. 34 fra 1.4.75).
 48. **Knudstrup, Erik Emil**, postmester, f.26.7.18. Indtrådt 1.9.34, fagp. 67.37, ass. 1.8.42, fagp. II 37.45, oass. 1.12.50, ktr. 1.3.58, oktr. 1.11.64 (25), postmester i lr. 32 1.10.71 (Ballerup postkontor), (lr. 34 fra 1.4.75).
 49. **Carlsen, Alf Hilmer**, postmester, f.20.8.22. Indtrådt 1.9.38, fagp. 86.41, ass. 1.4.46, fagp. II 54.49, oass. 1.5.54, ktr. 1.4.59, oktr. 1.4.63 (27), postmester i lr. 34 1.7.75 (Skive).
 50. **Møller, Ejner Lauenborg**, postinspektør, f.14.5.30. Indtrådt 1.9.48, fagp. 99.51, ass. 1.9.53, fagp. II 58.58, oass. 1.4.61, ktr. 1.4.66, oktr. 1.6.69 (25), postinspektør i lr. 29 1.4.71 (gdir.), postinspektør i lr. 30 1.4.73 (gdir.), postinspektør i lr. 34 1.8.75 (generaldirektoratet, 3. ekspeditionskontor).
 51. **Christensen, Henning Hansen**, postinspektør, f.21.3.36. Indtrådt 1.9.52, fagp. 80.55, ass. 1.9.57, fagp. II 64.62, oass. 1.4.64, ktr. 1.7.67 (21), oktr. 1.11.70 (24), postinspektør i lr. 30 1.4.73 (gdir.), postinspektør i lr. 34 1.8.75 (generaldirektoratet, 1. ekspeditionskontor).
 52. **Herdal, Jallgrimur Eli Johan**, inspektør, f.11.7.36. Indtrådt 1.9.52, fagp. 64.55, ass. 1.6.58, fagp. II 53.63, oass. 1.4.64, ktr. 1.12.68 (22), oktr. 1.4.73 (25), postinspektør i lr. 29 1.11.73, inspektør i lr. 34 1.9.75 (postgirokontoret), inspektør i lr. 34 1.9.77 (generaldirektoratet, afdelingen for postvæsenets pengetjenester).
 53. **Dalgaard, Svend Aage**, postmester, f.27.5.20. Indtrådt 1.9.36, fagp. 72.39, ass. 1.6.44, fagp.II 54.48, oass. 1.4.53, ktr. 1.11.58, overkontrollør 1.4.64 (25), postmester i lr. 31 1.5.71 (Herlev postkontor) (lr. 32 fra 1.4.73), postmester i lr. 34 1.10.76 (Valby postkontor).
 54. **Andersen, Erik Søren Ambrosius**, telegrafbestyrer, f.12.9.26. Indtrådt 1.9.43, fagp. 81.46, ass. 1.9.48, fagp.II 55.55, oass. 1.4.57, ktr. 1.7.61, oktr. 1.4.65, telegrafinspektør i 23. lkl. 1.9.68 (29), telegrafbestyrer i lr. 34 1.1.77 (Lyngby radio-telegrafkontor).
 55. **Hansen, Poul Erik**, R, telegrafbestyrer, f.19.3.22. Indtrådt 1.9.38, fagp. 81.41, ass. 1.4.46, fagp.II 51.49, oass. 1.11.53, ktr. 1.1.59, overkontrollør 1.4.65, stationsleder i 23. lkl. i Åbenrå 1.10.68 (29), telegrafbestyrer i lr. 29 1.7.70 (Åbenrå) (lr. 31 fra 1.4.73), telegrafbestyrer i lr. 34 1.10.77 (Århus T.).

Lønramme 31, 29 og 21 (ekspsekr./fuldmægtig).

1. **Sørensen, Arne Verner**, cand. jur., ekspeditionssekretær i generaldirektoratet, f.24.8.13. Indtrådt 1.9.31, fagp. 83 34, ass. 1.9.37 (u.f.n.r. 1.8.41-30.6.42), fagp.II 53.44, sekretær i gdir. 1.6.44, fuldmægtig i gdir. 1.4.47, ekspeditionssekretær i generaldirektoratet (3. teknisk kontor) 1.2.63. (31)
2. **Jensen, Inger Marie**, cand.jur., fuldmægtig, f.22.10.34. Indtrådt 1.5.51, fagp. 79.54, ass. 1.5.56 (u.f.n.r. 1.2-31.8.61), fagp.II 58.63, oass. 1.4.64 (u.f.n.r. 1.9.67-30.6.69) sekretær 1.7.69 (21), fuldmægtig i lr. 29 1.7.73 (generaldirektoratet, 3. teknisk kontor).
3. **Eriksen, Gunnar Jørn**, cand. jur., fuldmægtig, f.3.10.43. Indtrådt 16.8.60, fagp. 102.63, ass. 1.9.65, fagp.II 66.69, oass. 1.10.69, ktr. 1.4.71 (21), fuldmægtig i lr. 21 1.4.76 (generaldirektoratet, personalepolitisk kontor).

Lønramme 29, 30, 31 og 32.

1. **Kristoffersen, Jens Poul, R, stationsleder, f.13.1.13.** Indtrådt 1.9.30, fagp. 72.33, ass. 1.2.37, fagp.II 52.44, oass. 1.4.48, ktr. 1.4.53, stationsleder 1.6.57, stationsleder i 23. lkl. i Kbhavn (rtf.) 1.4.58. (31), stationsleder i lr. 32 1.4.75 (Kbhavn rtf.).
2. **Juhl, Helge, R, postmester, f.30.7.13.** Indtrådt 1.9.31, fagp. 85.34, ass. 1.9.37, fagp.II 49.41, oass. 1.7.47, ktr. 1.10.55, postmester i Tønder 1.3.61. (29)
3. **Andersen, Ejgil Kristen, R, postmester, f.19.4.14.** Indtrådt 1.9.30, fagp. 98.33, ass. 1.5.38, fagp.II 63.42, oass. 1.3.46, ktr. 1.4.51, postmester i Kalundborg 1.4.61. (31)
4. **Mondrup, Halvor Birger, R, postmester, f.30.10.17.** Indtrådt 1.9.34, fagp. 76.37, ass. 1.11.41, fagp.II 49.44, oass. 1.6.50, fuldmægtig i gdir 1.3.54, overkontrollør 1.9.58, postinspektør 1.4.62, postmester ved Vanløse postkontor 1.6.64. (31)
5. **Hansen, Evald, R, postmester, f.29.4.14.** Indtrådt 1.9.30, fagp. 66.33, ass. 1.5.38, fagp.II 47.43, oass. 1.4.47, ktr. 1.4.54, postmester i Nykøbing Sjælland 1.6.62 (29). (lr. 31 fra 1.4.70).
6. **Harbild, Otto Martinus Andreas, R, postmester, f.3.1.13.** Indtrådt 1.9.30, fagp. 74.33, ass. 1.2.37, fagp.II 53.42, oass. 1.4.47, ktr. 1.5.55, overkontrollør 1.6.60, postmester ved Brønshøj postkontor 1.8.62 (31). (lr. 32 fra 1.4.70).
7. **Pedersen, Otto Eli Andreas, postmester, f.24.11.10.** Indtrådt 1.9.30, fagp. 81.33, ass. 1.9.36, fagp.II 46.42, oass. 1.10.46, ktr. 1.12.54, postmester i Maribo 1.12.62. (31)
8. **Petersen, Keld Børge, R, stationsleder, f.15.11.12.** Indtrådt 1.9.32, fagp. 61.35, ass. 1.9.38, fagp.II 51.44, oass. 1.11.49, ktr. 1.11.55, stationsleder i 21. lkl. 1.2.60, stationsleder i 23. lkl. i Kbhavn. (htg.) 1.4.63. (31), stationsleder i lr. 32 1.4.75 (Kbhavn htg.).
9. **Thode, Carl Johan, R, postmester, f.28.2.15.** Indtrådt 1.9.31, fagp. 79.34, ass. 1.3.39, fagp.II 54.41, oass. 1.3.46, ktr. 1.4.53, postmester i Nørresundby 1.5.63 (31) (lr. 32 fra 1.4.73).
11. **Lassen, Harald Ingolf Geermann, postmester, f.15.1.15.** Indtrådt 1.9.31, fagp. 61.34, ass. 1.2.39, fagp. II 39.42, oass. 1.3.48, ktr. 1.10.54, overkontrollør 1.4.58, postmester i Varde 1.4.64. (31) (lr. 32 fra 1.4.73).
12. **Hansen, Hans Niels Poul, R, post- og telegrafkasserer, f.25.5.13.** Indtrådt 1.9.30, fagp. 72.33, ass. 1.6.37, fagp.II 39.40, oass. 1.7.47, ktr. 1.8.55, post- og telegrafkasserer i 23. lkl. i Ålborg 1.6.64. (29).
13. **Mortensen, Ejnar, postmester, f.29.4.16.** Indtrådt 1.9.32, fagp. 76.35, ass. 1.5.40, fagp.II 56.44, oass. 1.4.49, ktr. 1.4.56, overkontrollør 1.4.61, postmester ved Nordvestkvarterets postkontor 1.9.64 (31). (lr. 32 fra 1.4.70).
14. **Karlson, Poul Egon, postmester, f.25.6.13.** Indtrådt 1.9.31, fagp. 87.34, ass. 1.9.37, fagp.II 50.43, oass. 1.4.47, ktr. 1.6.55, overkontrollør 1.10.60, postmester ved Charlottenslund postkontor 1.10.64 (29). (lr. 31 fra 1.4.70).
15. **Hansen, Hans William Nygaard, postmester, f.1.7.17.** Indtrådt 1.9.35, fagp. 98.38, ass. 1.9.41, fagp.II 65.44, oass. 1.6.50, ktr. 1.11.54, overkontrollør 1.4.58, postmester i Grenå 1.5.65. (29). (lr. 31 fra 1.4.70).
17. **Allert, Hans Erik, postmester, f.14.6.11.** Indtrådt 1.9.30, fagp. 88.33, ass. 1.9.36, fagp.II 51.40, oass. 1.12.45, ktr. 1.2.54, postmester ved Søborg postkontor 1.2.66 (31). (lr. 32 fra 1.4.70).
18. **Pedersen, Karl Marius, R, post- og telegrafkasserer, f.10.12.14.** Indtrådt 1.9.32, fagp. 92.35, ass. 1.1.39, fagp.II 54.42, oass. 1.4.48, ktr. 1.4.54, stationsleder 1.12.59, post- og telegrafkasserer i 23. lkl. i Århus 1.4.66. (29)
19. **Christiansen, Harry Børge, R, postmester, f.17.6.15.** Indtrådt 1.9.31, fagp.87.34, ass. 1.7.39, fagp.II 53.43, oass. 1.7.47, ktr. 1.4.55, postmester i Haslev 1.4.62 (23. lkl. fra 1.4.66). (29)
20. **Dalgaard, Aage, R, postmester, f.6.5.13.** Indtrådt 1.9.31, fagp. 82.34, ass. 1.9.37, fagp.II 49.40, oass. 1.4.47, ktr. 1.11.54, postmester i Vojens 1.8.62 (23. lkl. fra 1.4.66). (29)
21. **Blak, Oluf, R, postmester, f.19.8.14.** Indtrådt 1.9.30, fagp. 67.33, ass. 1.9.38, fagp.II 36.42, oass. 1.11.46, ktr. 1.7.55, postmester i Grindsted 1.12.63 (23. lkl. fra 1.4.66). (29)
22. **Gaardhoje, Poul Richard, R, postmester, f.18.12.14.** Indtrådt 1.9.31, fagp. 80.34, ass. 1.1.39, fagp.II 44.41, oass. 1.10.47, ktr. 1.12.55, overkontrollør 1.4.65, postmester i Nykøbing M. 1.4.66 (29). (lr. 31 fra 1.4.70).
23. **Pedersen, Oswald, R, postmester, f.24.10.13.** Indtrådt 1.9.31, fagp. 72.34, ass. 1.11.37, fagp.II 50.47, oass. 1.2.48, ktr. 1.5.55, postmester i Odder 1.8.65 (23. lkl. fra 1.4.66). (29)
24. **Jensen, Willy Anders Frederik, postmester, f.4.10.15.** Indtrådt 1.9.34, fagp. 82.37, ass. 1.9.40, fagp.II 52.44, oass. 1.5.50, ktr. 1.4.57, postmester i Brønderslev 1.12.65 (23. lkl. fra 1.4.66). (29)
25. **Garmer, Kjeld, R, postmester, f.17.7.17.** Indtrådt 1.9.35, fagp. 85.38, ass. 1.9.41, fagp.II 57.44, oass. 1.7.51, postmester i Ølgod 1.2.58, postmester på Fanø 1.1.66 (23. lkl. fra 1.4.66). (29), postmester i lr. 29 1.8.77 (indleveringspostkontor 21).
26. **Thomsen, Louis Corlin, R, postmester, f.21.7.15.** Indtr. 1.9.32, fagp. 72.35, ass. 1.8.39, fagp.II 46.43, oass. 1.5.49, ktr. 1.11.56, overkontrollør 1.4.62, postmester i Ringkøbing 1.10.66 (29), postmester i lr. 31 1.6.72 (Skanderborg).
27. **Sønderbek, Jens Peter, R, postmester, f.5.5.18.** Indtr. 1.9.34, fagp. 76.37, ass. 1.6.42, fagp.II 39.49, oass. 1.6.51, ktr. 1.10.58, postmester i Rudkøbing 1.11.66. (29)
28. **Andreasen, Valdemar Bøgebjerg, R, postmester, f.3.9.18.** Indtrådt 1.9.37, fagp. 83.40, ass. 1.9.43, fagp.II 54.48, oass. 1.11.51, ktr. 1.5.58, overkontrollør 1.4.64, postmester ved postvæsenets oplysningskontor og returpostkontoret 1.12.66. (32)
29. **Jæger, Marius, R, postmester, f.8.6.16.** Indtr. 1.9.34, fagp. 91.37, ass. 1.9.40, fagp.II 51.43, oass. 1.4.50, ktr. 1.4.57, postmester i Padborg 1.8.61, postmester i Ribe 1.2.67. (29)
30. **Lorentzen, Carl, postmester, f.11.11.19.** Indtrådt 1.9.36, fagp. 86.39, ass. 1.12.43, fagp.II 52.46, oass. 1.11.51, ktr. 1.10.57, overkontrollør 1.4.62, postmester i Thisted 1.2.67 (31). (lr. 32 fra 1.4.70).
31. **Jørgensen, Theodor Verner Væver, R, postmester, f.29.9.12.** Indtrådt 1.9.30, fagp. 88.33, ass. 1.10.36, fagp.II 52.41, oass. 1.2.47, postmester i Nørre-Ålslev 1.1.57, postmester i Stege 1.2.67. (29)
32. **Ulriksen, Kristen Møller, R, postmester, f.21.6.14.** Indtrådt 1.9.31, fagp. 88.34, ass. 1.7.38, fagp.II 46.44, oass. 1.4.47, ktr. 1.12.55, overkontrollør 1.4.62, postmester ved Kastrup postkontor 1.10.67 (31), (lr. 32 fra 1.4.70).
33. **Pedersen, Henry Søndergaard, R, postmester, f.27.5.19.** Indtrådt 1.9.36, fagp. 80.39, ass. 1.6.43, fagp.II 51.46, oass. 1.9.52, ktr. 1.11.59, postmester i Fåborg 1.4.68. (29)
34. **Sørensen, Ove, telegrafinspektør, f.8.4.23.** Indtrådt 1.9.40, fagp. 99.43, ass. 1.4.64, fagp.II 58.49, oass. 1.8.54, ktr. 1.4.60, overkontrollør 1.6.66, telegrafinspektør i 23. lkl. ved overtelegrafinspektoratet 1.7.68. (32)
36. **Larsen, Palle Viggo, telegrafinspektør, f.16.10.25.** Indtrådt 1.9.43, fagp. 82.46, ass. 1.9.48, fagp.II 60.54, oass. 1.4.57, ktr. 1.4.61, overkontrollør 1.4.65, telegrafinspektør i 23. lkl. 1.9.66 (29) (gdir.), telegrafinspektør i lr. 30 1.4.75 (generaldirektoratet, 1. teknisk kontor).
38. **Kjølner, Niels Peter, postinspektør, f.13.4.31.** Indtrådt 1.5.47, fagp. 97.50, ass. 1.5.52, fagp.II 68.58, oass. 1.9.59, ktr. 1.4.63, postinspektør i 23. lkl. i (gdir.) 1.9.68 (29), postinspektør i lr. 30 1.9.73 (generaldirektoratet, 5. ekspeditionskontor).
39. **Lindblad, Arne Helge, telegrafinspektør, f.29.9.16.** Indtrådt 1.9.34, fagp. 90.37, ass. 1.10.40, fagp.II 54.43, oass. 1.2.52, ktr. 1.4.55, overkontrollør 1.4.64, telegrafinspektør i 23. lkl i generaldirektoratet (4. ekspeditionskontor) 1.10.68. (29)
41. **Frank, Gunner, telegrafinspektør, f.6.4.30.** Indtrådt 1.9.46, fagp. 100.49, ass. 1.9.51, fagp.II 60.56, oass. 1.4.59, ktr.1.4.63, telegrafinspektør i 23. lkl. 1.10.68 (29) (gdir.), telegrafinspektør i lr. 30 1.4.75 (generaldirektoratet, 2. teknisk kontor)
42. **Nielsen, Frode Ellersgaard, postinspektør, f. 29.10.33.** Indtrådt 1.5.50, fagp. 93.53, ass. 1.5.55, fagp. II 65.61, oass. 1.11.61, ktr. 1.11.64, postinspektør i 23. lkl. i 4. distrikt (Ålborg) 1.4.69 (29), postinspektør i lr. 32 1.9.73 (4. distrikt (Ålborg)).
43. **Fjederholt, Jens Juul, postforvalter, f. 7.12.20.** Indtrådt 1.9.38, fagp. 84.41, ass. 1.1.45, fagp. II 40.48, oass. 1.10.53, ktr. 1.7.59, postforvalter ved postekspedition Odense 1 1.6.69. (29)
44. **Nordbo, Børge Wøller, postinspektør, f.10.10.22.** Indtrådt 1.9.41, fagp. 88.44 (ude af post- og tgrafv. 1.2.-30.4.47) ass. 1.1.48, fagp. II 52.52, oass 1.1.56, ktr. 1.4.61, overkontrollør 1.4.66 (25), postinspektør i lr. 29 1.2.70 (generaldirektoratet, 3. ekspeditionskontor).

lr. 29, 30, 31 og 32)

45. **Kofoed, Børge Larsen, R.** postmester, f.10.3.23. Indtrådt 1.9.40, fagp. 93.43, ass. 1.4.46, fagp.II 59.52, oass. 1.7.54, ktr. 1.6.59, overkontrollør 1.4.64 (25), postmester i lr. 29 1.3.70 (Struer).
46. **Lind, Albert Anton Ludvig, R.** telegrafbestyrer, f.4.11.19. Indtrådt 1.9.36, fagp. 82.39, ass. 1.12.43, fagp.II 41.49, oass. 1.4.52, ktr. 1.4.58, overkontrollør 1.4.63, telegrafbestyrer ved Skagen radiotelegrafkontor 1.4.66 (26) (lr. 31 fra 1.4.70).
47. **Rasmussen, Eigil, R.** postmester, f.3.6.21. Indtrådt 1.9.37, fagp. 79.40, ass. 1.7.45, fagp.II 50.48, oass. 1.4.53, ktr. 1.4.59, overkontrollør 1.4.65 (25), postmester i lr. 29 1.6.70 (Korsør).
48. **Eriksen, Kristian,** post- og telegrafkasserer, f.12.4.21. Indtrådt 1.9.38, fagp. 75.41, ass. 1.5.45, fagp.II 39.49, oass. 1.12.53, post- og telegrafkasserer i 21. lkl. 1.4.61 (24), post- og telegrafkasserer i lr. 29 1.7.70 (Odense).
49. **Jensen, Sigurd Willaing,** postmester, f.4.10.17. Indtrådt 1.9.34, fagp. 74.37, ass. 1.11.41, fagp.II 50.47, oass. 1.9.50, ktr. 1.7.57, overkontrollør 1.9.63 (27), postmester i lr. 31 1.9.70 (Gentofte postkontor).
50. **Thielsen, Keld Christian,** telegrafinspektør, f.6.5.31. Indtrådt 1.5.48, fagp. 93.51, ass. 1.5.53, fagp.II 63.59, oass. 1.4.61, ktr. 1.7.64, overkontrollør 1.12.68 (25), telegrafinspektør i lr. 30 1.3.71 (generaldirektoratet, 4. ekspeditionskontor).
51. **Pedersen, Ejnar Emil,** inspektør, f.15.10.18. Indtrådt 1.9.35, fagp. 94.38, ass. 1.11.42, fagp.II 58.45, oass. 1.4.51, ktr. 1.9.54, overkontrollør 1.4.61 (28), inspektør i lr. 29 1.4.71 (Kbhavn rft).
52. **Albrechtsen, Harald,** inspektør, f.10.7.18. Indtrådt 1.9.35, fagp. 76.38, ass. 1.8.42, fagp.II 58.44, oass. 1.4.51, ktr. 1.4.57, overkontrollør 1.6.61 (28), inspektør i lr. 29 1.4.71 (Kbhavn htg.).
53. **Jensen, Jens,** inspektør, f.2.12.20. Indtrådt 1.9.37, fagp. 60.40, ass. 1.1.45, fagp.II 54.47, oass. 1.2.53, ktr. 1.4.58, overkontrollør 1.4.63 (28), inspektør i lr. 29 1.4.71 (2. ingeniørdistrikt (kontortjenesten)).
54. **Poulsen, Peder Børge,** telegrafinspektør, f.10.8.23. Indtrådt 1.9.40, fagp. 85.43, ass. 1.4.46, fagp.II 44.49, oass. 1.4.55, ktr. 1.4.60, oktr. 1.4.64, telegrafinspektør i 23. lkl. i kabelingeniørtjenesten 1.4.69 (29) (tj.f.u.l. 1.10.72-30.9.74), telegrafinspektør i lr. 29 1.10.74 (kabelingeniørtjenesten).
55. **Kjærsgaard, Mogens Volmer,** postinspektør, f.10.8.21. Indtrådt som postbud 1.9.45, fagp. 94.50, ass. 1.5.51, fagp.II 56.53, oass. 1.6.55, ktr. 1.4.61, overkontrollør 1.4.66 (25), postinspektør i lr. 30 1.4.71 (generaldirektoratet, revisionskontoret), konstitueret kontorchef 1.2.77 (36), (generaldirektoratet, revisionskontoret).
56. **Sørensen, Niels Kaj,** postinspektør, f.15.3.30. Indtrådt 1.5.47, fagp. 95.50, ass. 1.5.52, fagp.II 51.57, oass. 1.4.60, ktr. 1.10.64, overkontrollør 1.9.68 (27), postinspektør i lr. 30 1.4.71 (generaldirektoratet, løn- og pensionskontoret).
57. **Hansen, Hans Peter,** telegrafinspektør, f.9.5.31. Indtrådt 1.5.48, fagp. 81.51, ass. 1.5.53, fagp.II 57.59, oass. 1.6.61, ktr. 1.12.65 (22), telegrafinspektør i lr. 29 1.4.71 (generaldirektoratet, telestyrelsen).
58. **Madsen, Aage,** postinspektør, f.17.5.34. Indtrådt 1.9.50, fagp. 78.53, ass. 1.9.55, fagp.II 63.62, oass. 1.10.62, ktr. 1.4.67 (22), postinspektør i lr. 29 1.4.71 (3. distrikt (Århus)), postinspektør i lr. 32 1.2.76 (3. distrikt (Århus)).
59. **Arngrimsson, Stig Edvard,** postinspektør, f.30.8.36. Indtrådt 1.9.53, fagp. 92.56, ass. 1.9.58, fagp.II 61.63, oass. 1.4.64, ktr. 1.9.68 (22), postinspektør i lr. 29 1.4.71 (generaldirektoratet, 1. ekspeditionskontor), postinspektør i lr. 32 1.4.74 (1. distrikt (Roskilde)).
60. **Hansen, Axel Verner,** materialforvalter, f.3.7.24. Indtrådt 1.9.40, fagp. 82.43, ass. 1.4.46, fagp.II 52.52, oass. 1.10.55, ktr. 1.4.61, overkontrollør 1.4.65 (25) materialforvalter i lr. 29 1.5.71 (generaldirektoratet, materieldepotet).
61. **Lyngse, Henning Peder,** telegrafinspektør, f.29.12.31. Indtrådt 1.9.48, fagp. 73.51, ass. 1.9.53, fagp.II 62.60, oass. 1.4.61, ktr. 1.10.64 (21), overkontrollør 1.3.70 (25), telegrafinspektør i lr. 30 1.6.71 (generaldirektoratet, telestyrelsen).
62. **Hansen, Erik, R.** postmester, f.3.5.21. Indtrådt 1.9.38, fagp. 89.41, ass. 1.6.45, fagp.II 53.50, oass. 1.10.53, ktr. 1.5.59 (22), postmester i lr. 32 1.9.71 (Rønne).
63. **Nørgaard, Hans Jørgen Winther,** postmester, f.21.8.22. Indtrådt 1.9.38, fagp. 74.41, ass. 1.4.46, fagp.II 48.50, oass. 1.7.54, ktr. 1.4.61, postmester i Ry 1.11.63 (21), postmester i lr. 29 1.9.71 (Lemvig) (lr. 31 fra 1.4.73).
64. **Rasmussen, Herluf Erik,** postmester, f.17.6.18. Indtrædt 1.9.35, fagp. 90.39, ass. 1.7.42, fagp.II 49.48, oass. 1.5.51, ktr. 1.4.58, overkontrollør 1.10.64 (25), postmester i lr. 29 1.10.71 (Virum postkontor).
65. **Rasmussen, Arne Poul,** postmester, f.29.4.25. Indtrådt 1.9.43, fagp. 73.46, ass. 1.9.43, fagp.II 47.54, oass. 1.6.57, ktr. 1.4.62, overkontrollør 1.5.67 (27), postmester i lr. 29 1.10.71 (Vejen).
66. **Pedersen, Leon Kurt,** postinspektør, f.10.10.33. Indtrådt 1.9.50, fagp. 78.53, ass. 1.9.55, fagp.II 55.61, oass. 1.9.62, ktr. 1.9.66 (22), postinspektør i lr. 29 1.10.71 (2. distrikt (Fredericia)).
67. **Hansen, Svend Aage,** postmester, f.24.5.27. Indtrådt 1.9.44, fagp. 81.47, ass. 1.9.49, fagp.II 57.54, oass. 1.2.58, ktr. 1.11.62, overkontrollør 1.4.66 (25), postmester i lr. 31 1.12.71 (Vordingborg).
68. **Laustsen, Aage,** postinspektør, f.19.6.32. Indtrådt 1.9.48, fagp. 67.51, ass. 1.9.53, fagp.II 51.60, oass. 1.3.63, ktr. 1.5.67 (22), postinspektør i lr. 29 1.1.72 (1. distrikt (Roskilde)).
69. **Pedersen, Edmund Jens,** postmester, f.29.4.19. Indtrådt 1.9.37, fagp. 92.40, ass. 1.9.43, fagp.II 54.48, oass. 1.11.53, ktr. 1.12.59, overkontrollør 1.10.64 (27), postmester i lr. 32 1.4.72 (Hellerup postkontor).
70. **Sørensen, Herman Mariet Reinhold,** postmester, f.7.5.19. Indtrådt 1.9.35, fagp. 76.38, ass. 1.12.43, fagp.II 37.49, oass. 1.12.52, ktr. 1.7.59, overkontrollør 1.4.65 (27), postmester i lr. 29 1.5.72 (Tåstrup postkontor) (lr. 31 fra 1.4.73).
71. **Olesen, Holger Juhl,** postmester, f.20.1.29. Indtrådt 1.9.45, fagp. 87.48, ass. 1.9.50, fagp.II 53.56, oass. 1.9.58, ktr. 1.3.63, overkontrollør 1.12.68 (27), postmester i lr. 29 1.8.72 (Ringkøbing).
72. **Gyldenlof, Allan,** postmester, f.11.4.22. Indtrådt 1.9.39, fagp. 68.42, ass. 1.4.46, fagp.II 38.52, oass. 1.7.55, ktr. 1.10.61, postmester i Brørup 1.7.65 (22), postmester i lr. 29 1.8.72 (Års).
73. **Schmidt, Børge, R.** postmester, f.7.10.20. Indtrådt 1.9.37, fagp. 101.40, ass. 1.11.44, fagp.II 54.48, oass. 1.11.52, ktr. 1.7.58, overkontrollør 1.10.62 (27), postmester i lr. 31 1.10.72 (Nyborg), (lr. 32 fra 1.4.75).
74. **Nielsen, Ove Nørgaard,** postinspektør, f.10.8.24. Indtrådt 1.9.40, fagp. 100.43, ass. 1.4.46, fagp.II 60.50, ass. 1.6.55, ktr. 1.4.61, oktr. 1.12.64 (27), postinspektør i lr. 30 1.12.72, (generaldirektoratet, økonomikontoret).
75. **Jensen, Georg Villy Jost,** postmester, f.6.11.20. Indtrådt 1.9.37, fagp. 82.40, ass. 1.12.44, fagp.II 54.48, oass. 1.12.53, ktr. 1.4.60, oktr. 1.11.64 (27), inspektør i lr. 29 1.2.73, postmester i lr. 32 1.9.75 (Hvidovre postkontor).
76. **Kjeldmand, Hans,** inspektør, f.21.11.30. Indtrådt 1.9.47, fagp. 83.50, ass. 1.9.52, fagp.II 62.57, oass. 1.6.60, ktr. 1.4.65, oktr. 1.6.69 (25), inspektør i lr. 29 1.2.73 (Århus).
77. **Nielsen, Charles Nikolaj, R.** postmester, f.30.10.15. Indtrådt 1.9.32, fagp. 76.35, ass. 1.11.39, fagp.II 45.44, oass. 1.9.49, ktr. 1.4.57, postmester i Fjerritslev 1.3.65 (26) (lr. 29 fra 1.4.73).
78. **Christensen, Niels Alfred Leopold, R.** postmester, f.28.5.14. Indtrådt som postbud 1.6.38, fagp. 78.44, ass. 1.5.45, fagp.II 51.48, oass. 1.10.49, ktr. 1.4.57, postmester i Hørsholm 1.3.65 (21. lkl. fra 1.4.66) (25) (lr. 26 fra 1.4.70) (lr. 29 fra 1.4.73) (lr. 31 fra 1.4.75).
79. **Jensen, Svend Erik,** telegrafinspektør, f.1.6.28. Indtrådt 1.9.45, fagp. 84.48, ass. 1.9.50, fagp.II 49.56, oass. 1.4.59, ktr. 1.4.64, oktr. 1.4.67 (27), telegrafinspektør i lr. 29 1.4.73 (radioingeniørtjenesten).
80. **Jacobsen, Marius,** telegrafinspektør, f.17.2.29. Indtrådt 1.9.45, fagp. 85.48, ass. 1.9.50, fagp.II 47.56, oass. 1.4.59, ktr. 1.4.63, oktr. 1.9.68 (27), telegrafinspektør i lr. 29 1.4.73 (generaldirektoratet, 1. teknisk kontor).
81. **Kristensen, Svend Linding,** postmester, f.3.12.29. Indtrådt 1.5.47, fagp. 75.50, ass. 1.5.52, fagp.II 49.56, oass. 1.4.61, ktr. 1.1.65, oktr. 1.9.68 (28), inspektør 1.4.73 (29), postmester i lr. 32 1.12.76 (Herlev postkontor).

(fr. 29, 30, 31 og 32)

82. **Laursen, Preben Erik Bach**, telegrafinspektør, f. 20.9.30. Indtråd 1.9.47, fagp. 90.50, ass. 1.9.52, fagp. II 60.58, oass. 1.9.60, ktr. 1.11.64, oktr. 1.4.69 (25), telegrafinspektør i lr. 29 1.4.73 (generaldirektoratet, teledirektionen).
83. **Just, Erik Lauge**, postmester, f. 14.5.25. Indtråd som postbud 1.11.49, fagp. 78.54, ass. 1.5.55, fagp. II 51.57, oass. 1.2.59, ktr. 1.12.62 (21), postmester i lr. 26 1.3.73 (Skjern) (lr. 29 fra 1.4.73).
84. **Storgaard, Erik**, inspektør, f. 3.5.28. Indtråd 1.9.45, fagp. 67.48, ass. 1.9.50, fagp. II 47.56, oass. 1.9.59, ktr. 1.2.66 (22), oktr. i lr. 28 1.4.73, inspektør i lr. 29 1.4.73 (Kbhavn).
85. **Sørensen, Verner Theodor**, postmester, f. 28.6.21. Indtråd 1.9.37, fagp. 82.40, ass. 1.7.45, fagp. II 45.52, oass. 1.12.53, ktr. 1.4.60, oktr. 1.4.66 (25), postmester i lr. 29 1.6.73 (Sydvestkvarterets postkontor).
86. **Nielsen, Hans Kristian Svane** post- og telegrafkasserer, f. 5.6.25. Indtråd som postbud 1.12.48, fagp. 104.52, ass. 1.5.53, fagp. II 60.56, oass. 1.11.56, ktr. 1.4.62, oktr. 1.9.68 (25), post- og telegrafkasserer i lr. 29 1.6.73 (Kbhavn, Vesterbros postkontor).
87. **Ruby, Kristen Koldborg**, postmester, f. 27.5.20. Indtråd 1.9.37, fagp. 67.40, ass. 1.6.44, fagp. II 50.47, oass. 1.4.54, ktr. 1.4.61, oktr. 1.7.66 (27), postmester i lr. 31. 1.11.73 (Frederikssund) (lr. 32 fra 1.4.75).
88. **Hansen, Kurt Preben**, postinspektør, f. 5.6.32. Indtråd 1.9.48, fagp. 54.51, ass. 1.9.53, fagp. II 58.61, oass. 1.12.61, ktr. 1.4.66 (21), oktr. 1.11.70 (25), postinspektør i lr. 29 1.11.73 (4. distrikt (Ålborg)).
89. **Nielsen, Kai Møller**, postinspektør, f. 28.5.26. Indtråd 1.9.42, fagp. 94.45, ass. 1.9.47, fagp. II 65.52, oass. 1.9.55, ktr. 1.6.59, oktr. 1.10.64 (27), postinspektør i lr. 32 1.3.74 (2. distrikt (Fredericia)).
90. **Jepsen, Ervin Alfred**, postinspektør, f. 14.8.37. Indtråd 1.9.55, fagp. 86.58, ass. 1.9.60, fagp. II 62.64, oass. 1.6.66, ktr. 1.11.70 (22), postinspektør i lr. 29 1.4.74 (generaldirektoratet, 1. ekspeditionskontor).
91. **Adsbøl, Niels Alfred**, postmester, f. 6.8.21. Indtråd 1.9.37, fagp. 67.40, ass. 1.9.45, fagp. II 42.50, oass. 1.4.54, ktr. 1.4.61, oktr. 1.3.67 (27), postmester i lr. 29 1.6.74 (Bagsværd postkontor).
92. **Kjeldsen, Jørgen**, postinspektør, f. 2.11.26. Indtråd 1.9.43, fagp. 71.46, ass. 1.9.48, fagp. II 52.53, oass. 1.10.57, ktr. 1.4.64, oktr. 1.9.68 (27), postinspektør i lr. 29 1.6.74 (overpostmesterembedet), postinspektør i lr. 32 1.2.75 (overpostmesterembedet).
93. **Hvirring, Johannes**, postmester, f. 16.3.24. Indtråd 1.9.41, fagp. 92.44, ass. 1.9.46, fagp. II 62.53, oass. 1.9.55, ktr. 1.12.61, oktr. 1.6.66 (25), postmester i lr. 31 1.9.74 (Hobro) (lr. 32 fra 1.4.75).
94. **Sørensen, Bent Willy**, postmester, f. 19.10.24. Indtråd 1.9.42, fagp. 74.45, ass. 1.9.47, fagp. II 48.53, oass. 1.4.57, ktr. 1.10.62, oktr. 1.4.67 (25), postmester i lr. 31 1.11.74 (Birkerød).
95. **Lykke, Curt Christian**, telegrafbestyrer, f. 2.2.25. Indtråd 1.9.42, fagp. 61.45, ass. 1.9.47, fagp. II 37.55, oass. 1.4.57, ktr. 1.4.62 (22), telegrafbestyrer i lr. 31 1.2.75 (Blåvand radiotelegrafkontor).
96. **Simonsen, Per Lund**, postinspektør, f. 30.1.39. Indtråd 1.9.55, fagp. 66.58, ass. 1.9.60, fagp. II 56.65, oass. 1.2.67, ktr. 1.4.71 (21), oktr. 1.12.73 (25), postinspektør i lr. 29 1.3.75 (overpostmesterembedet).
97. **Nielsen, Hans Jørgen**, inspektør, f. 14.6.24. Indtråd 1.9.41, fagp. 85.44, ass. 1.9.46, fagp. II 60.51, oass. 1.12.55, ktr. 1.4.61, oktr. 1.4.65 (27), inspektør i lr. 29 1.4.75 (1. ingeniørdistrikt (kontortjenesten)).
98. **Kaaberbøl, Erling**, inspektør, f. 8.11.29. Indtråd 1.9.45, fagp. 93.48, ass. 1.9.50, fagp. II 62.56, oass. 1.6.58, ktr. 1.7.61, oktr. 1.4.66 (27), inspektør i lr. 29 1.4.75 (3. ingeniørdistrikt (kontortjenesten)).
99. **Jensen, Erik Andreas**, inspektør, f. 22.2.30. Indtråd 1.9.46 fagp. 72.49, ass. 1.9.51, fagp. II 53.58, oass. 1.5.60, ktr. 1.6.63 oktr. 1.9.68 (27), inspektør i lr. 29 1.4.75 (postgironkontoret)
100. **Nørgaard, Vagn Winther**, postmester, f. 30.5.17. Indtråd 1.9.34, fagp. 72.37, ass. 1.6.41, fagp. II 44.45, oass. 1.5.51 ktr. 1.4.58, postmester i Sorø 1.12.68. (26) (lr. 29 fra 1.4.75)
101. **Lynge, Henning, R.**, postmester, f. 8.8.14. Indtråd 1.9.30 fagp. 90.33, ass. 1.9.38, fagp. II 39.42, oass. 1.4.46, postmester i Allerød 1.5.55 (18. lkl. fra 1.4.58) (21) (lr. 25 fra 1.4.70 (lr. 26 fra 1.4.73) (lr. 29 fra 1.4.75).
102. **Muurholm, Søren Christian Kongsted**, inspektør, f. 20.9.30 Indtråd 1.9.46, fagp. 88.49, ass. 1.10.51, fagp. II 53.57, oass 1.5.60, ktr. 1.11.64 (22), oktr. 1.4.71 (24), inspektør i lr. 29 1.4.75 (Odense).
103. **Andersen, Arne Simoni**, telegrafinspektør, f. 10.8.32. Indtråd 1.9.48, fagp. 83.51, ass. 1.9.53, fagp. II 50.58, oass. 1.6.61, ktr. 1.4.66 (22), oktr. 1.4.73 (25), telegrafinspektør i lr. 29 1.4.74 (generaldirektoratet, 2. teknisk kontor).
104. **Svane, Erik**, postmester, f. 18.9.23. Indtråd 1.9.40, fagp. 74.43 ass. 1.4.46, fagp. II 48.50, oass. 1.12.55, ktr. 1.4.62, oktr 1.9.68 (27), postmester i lr. 31 1.9.75 (Albertslund postkontor)
105. **Eriksen, Holger Sperling**, postmester, f. 30.11.18. Indtråd 1.9.35, fagp. 62.38, ass. 1.12.42, fagp. II 40.44, oass. 1.4.52, ktr. 1.9.58, oktr. 1.4.69 (25), postmester i lr. 29 1.9.75 (Grev Strand postkontor).
106. **Bodholdt, Niels Frederik**, postinspektør, f. 22.7.39. Indtråd 1.9.56, fagp. 96.59, ass. 1.9.61, fagp. II 68.66, oass. 1.2.67 ktr. 1.1.71 (22), oktr. 1.4.75 (24), postinspektør i lr. 30 1.9.74 (generaldirektoratet, poststyrelsens langtidspanlægningssekretariat).
107. **Nielsen, Ernst Nicolai**, postinspektør, f. 10.7.37. Indtråd 1.9.54, fagp. 103.57, ass. 1.9.59, fagp. II 62.64, oass. 1.2.65 ktr. 1.6.69 (22), postinspektør i lr. 30 1.9.75 (generaldirektoratet, 2. ekspeditionskontor).
108. **Johannsen, Hans**, inspektør, f. 30.3.35. Indtråd 1.9.52, fagp. 80.55, ass. 1.9.57, fagp. II 47.64, oass. 1.9.64, ktr. 1.4.69 (21) oktr. 1.10.72 (25), inspektør i lr. 29 1.11.75 (postgironkontoret), inspektør i lr. 29 1.9.77 (generaldirektoratet, afdelingen for postvæsenets pengetjenester).
109. **Lessmann, Aksel Bent**, postinspektør, f. 24.1.34. Indtråd 1.9.50, fagp. 82.53, ass. 1.9.55 (u.f.nr. 1.2.-31.7.60), fagp. I 57.62, oass. 1.11.62, ktr. 1.9.68 (21), oktr. 1.2.74 (25), post inspektør i lr. 29 1.11.75 (generaldirektoratet, 3. ekspeditions kontor).
110. **Pedersen, Holger Frede**, postinspektør, f. 26.2.42. Indtråd 1.9.58, fagp. 98.61, ass. 1.9.63, fagp. II 52.67, oass. 1.10.68 ktr. 1.10.72 (21), postinspektør i lr. 29 1.3.76 (3. distrikt (Århus)).
111. **Pedersen, Knud Oluf**, stationsleder, f. 16.6.20. Indtråd 1.9.36 fagp. 82.39, ass. 1.7.44 (ude af post- og tgråfv. 1.8.48-31.7.49), fagp. II 41.52, oass. 1.4.53, ktr. 1.12.56, stationsleder 1.4.63, oktr. 1.1.68 (27), stationsleder i lr. 29 1.9.76 (Odens T.).
112. **Johansen, Johan Frede**, postmester, f. 13.2.27. Indtråd 1.9.43 fagp. 59.46, ass. 1.9.48, fagp. II 55.54, oass. 1.11.57, ktr. 1.7.6; oktr. 1.4.67 (27), postmester i lr. 29 1.1.77 (Midelfart).
113. **Johansen, Svend Peter**, stationsleder, f. 4.2.20. Indtråd 1.9.34 fagp. 84.39, ass. 1.3.44, fagp. II 60.46, oass. 1.4.51, ktr. 1.4.51 oktr. 1.3.64 (27), stationsleder i lr. 29 1.6.77 (Århus T.).

Lønramme 24, 25, 26, 27 og 28

1. **Rasmussen, Anker Ejgil**, blanketforvalter, f. 16.6.20. Indtråd 1.9.37, fagp. 64.40, ass. 1.7.44, fagp. II 41.47, oass. 1.7.54, blar ketforvalter i generaldirektoratet (blanketdepotet) 1.3.61. (2)
2. **Stigler Hans Gunnar**, postforvalter, f. 9.8.11. Indtråd 1.9.37 fagp. 64.34, ass. 1.9.37 (ude af post- og tgråfv. 1.12.40-30.9.44), fagp. II 42.47, oass. 1.9.48, ktr. 1.4.56, postforvalter ved postekspedition Århus 1 1.10.61 (25). (lr. 26 fra 1.4.70).
3. **Krøger-Rasmussen, Carl Alfred**, postforvalter, f. 29.3.1: Indtråd 1.9.31, fagp. 79.34, ass. 1.9.37, fagp. II 46.41, oas 1.7.47, ktr. 1.9.55, postforvalter ved postekspedition Århus I 1.6.59 (21. lkl. fra 1.4.62) (25). (lr. 26 fra 1.4.70).

r. 24, 25, 26, 27 og 28)

4. **Malmros, Verner Oscar**, overkontrollør, f.27.9.20. Indtrådt 1.9.37, fagp. 86.40, ass. 1.10.44, fagp.II 57.47, oass. 1.11.51, ktr. 1.4.57, overkontrollør i Kbhavn (htg.) 1.4.62. (27)
5. **Nikolajsen, Ib Steenberg, R.**, postmester, f.1.4.16. Indtrådt 1.9.34, fagp. 78.37, ass. 1.9.40, fagp.II 47.43, oass. 1.5.50, postmester i Roslev 1.7.57 (21. lkl. fra 1.4.62) (25), (lr. 26 fra 1.4.73).
6. **Eilertsen, Preben Salling**, postmester, f.13.9.23. Indtrådt 1.9.41, fagp. 83.44, ass. 1.5.47, fagp.II 50.53, oass. 1.9.55, postmester i Åbybro 1.6.62 (25). (lr. 26 fra 1.4.70).
7. **Larsen, Kristian Georg Ingemann**, post- og telegrafkasserer, f.27.7.17. Indtrådt 1.9.35, fagp. 83.38, ass. 1.9.41, fagp.II 40.44, oass. 1.1.52, ktr. 1.9.58, post- og telegrafkasserer i 21. lkl. i Svendborg 1.9.62. (24)
8. **Groth, Alfred Harris**, overkontrollør, f.28.7.18. Indtrådt 1.9.35, fagp. 76.38, ass. 1.8.42, fagp.II 45.46, oass. 1.12.51, ktr. 1.4.57, overkontrollør i telegraflaboratoriet 1.4.63. (27).
9. **Roslev, Harald Peter Espersen**, post- og telegrafkasserer, f.6.3.20. Indtrådt 1.9.36, fagp. 68.39, ass. 1.4.44, fagp.II 37.49, oass. 1.6.52, ktr. 1.5.58, post- og telegrafkasserer i 21. lkl. i Skive 1.4.63. (24)
0. **Christoffersen, Niels**, overkontrollør, f.22.5.22. Indtrådt 1.9.38, fagp. 101.41, ass. 1.4.46, fagp.II 48.48, oass. 1.4.53, ktr. 1.4.59, overkontrollør i kabelingeniørtjenesten 1.4.63. (27)
1. **Overbeck, Holger**, post- og telegrafkasserer, f.16.12.21. Indtrådt 1.9.39, fagp. 86.42, ass. 1.1.46, fagp.II 52.50, oass. 1.12.54, ktr. 1.6.61, post- og telegrafkasserer i 21. lkl. i Horsens 1.9.63. (24)
2. **Therkelsen, Frits Verner**, overkontrollør, f.11.6.18. Indtrådt 1.9.36, fagp. 88.39, ass. 1.9.42, fagp.II 47.48, oass. 1.12.51, ktr. 1.7.57, overkontrollør i kabelingeniørtjenesten 1.4.64. (27)
3. **Larsen, Rudolf**, post- og telegrafkasserer, f.6.2.25. Indtrådt 1.9.42, fagp. 66.45, ass. 1.9.47, fagp.II 42.53, postforvalter ved postekspedition Ålborg 6 1.3.58, post- og telegrafkasserer i 21. lkl. i Slagelse 1.4.64. (24)
4. **Bryderup, Rasmus Jensen**, postmester, f.9.4.16. Indtrådt 1.9.34, fagp. 90.37, ass. 1.9.40, fagp.II 49.43, oass. 1.7.49, ktr. 1.4.56, postmester i Bogense 1.5.64. (26)
5. **Mortensen, Rogert Leisner**, postmester, f.3.9.28. Indtrådt 1.9.45, fagp. 97.48, ass. 1.9.50, fagp.II 63.55, oass. 1.11.57, ktr. 1.4.61, overkontrollør 1.6.64, postmester i Padborg 1.3.67. (26)
6. **Poulsen, Harald**, postmester, f.17.7.12. Indtrådt som postbud 1.8.37, fagp. 77.43, ass. 1.5.44, fagp.II 42.48, oass. 1.7.49, ktr. 1.7.56, postmester i Ringe 1.10.64. (26)
7. **Husum, Harald**, postmester, f.28.4.19. Indtrådt 1.9.35, fagp. 68.38, ass. 1.5.43, fagp.II 47.47, oass. 1.4.52, ktr. 1.11.58, overkontrollør 1.10.64 (25), postmester i lr. 25 1.9.70 (indleveringspostkontor 2).
8. **Matthiesen, Johannes Valdemar**, post- og telegrafkasserer, f.21.2.11. Indtrådt 1.9.30, fagp. 70.33, ass. 1.9.36, fagp.II 40.39, oass. 1.4.47, ktr. 1.7.55, post- og telegrafkasserer i 21. lkl. i Kbhavn (Købmagergades postkontor) 1.12.64. (24)
9. **Schmidt, Ernst Helmer Egelund**, overkontrollør, f.16.2.24. Indtrådt 1.9.40, fagp. 80.43, ass. 1.4.46, fagp.II 57.52, oass. 1.9.54, ktr. 1.10.59, overkontrollør i Kbhavn (htg.) 1.4.65. (25)
0. **Højlund, Jens Karl**, overkontrollør, f.21.9.22. Indtrådt 1.9.39, fagp. 72.42, ass. 1.4.46, fagp.II 42.52, oass. 1.8.54, ktr. 1.4.60, overkontrollør i Kbhavn (rtf.) 1.4.65 (25), overkontrollør i lr. 27 1.2.70 (Kbhavn rtf.).
1. **Birch, Erik Helmer**, overkontrollør, f. 10.11.21. Indtrådt 1.9.38, fagp. 69.41, ass. 1.12.45, fagp. II 51.53, oass. 1.10.54, ktr. 1.5.60, overkontrollør i Viborg 1.5.65 (25), overkontrollør i lr. 27 1.4.73 (Viborg).
2. **Andersen, Carl**, postmester, f.8.4.11. Indtrådt 1.9.30, fagp. 74.33, ass. 1.9.36, fagp.II 42.41, oass. 1.7.47, ktr. 1.2.56, postmester i Tølløse 1.8.65. (25)
3. **Hansen, Svend Preben Holten**, bogholder, f.11.4.19. Indtrådt 1.9.37, fagp. 67.41, ass. 1.5.44, fagp.II 42.47, oass. 1.6.55, ktr. 1.7.61, bogholder i postgirokontoret 1.9.65. (25)
4. **Christensen, Jørgen Peter**, bogholder, f.9.4.24. Indtrådt 1.9.40, fagp. 79.43, ass. 1.4.46, fagp.II 50.52, oass. 1.10.55, ktr. 1.1.62, bogholder i postgirokontoret 1.9.65. (25)
5. **Eriksen, Poul Henry**, overkontrollør, f.19.12.25. Indtrådt 1.9.42, fagp. 82.45, ass. 1.9.47, fagp.II 48.54, oass. 1.4.57, ktr. 1.4.62, overkontrollør i kabelingeniørtjenesten 1.11.65, overkontrollør i Kbhavn (htg.) 1.10.68 (25), overkontrollør i lr. 25 1.3.70 (Kbhavn rtf.).
6. **Nielsen, Arne Guldborg**, overkontrollør, f.5.4.32. Indtrådt 1.9.48, fagp. 75.51, ass. 1.9.53, fagp.II 43.60, oass. 1.4.62, ktr. 1.4.65, post- og telegrafkasserer i 21. lkl. 1.1.66, overkontrollør i Tórshavn 1.7.67. (25), (afgivet til tjeneste ved postvæsenet på Færøerne fra 1.4.76.).
7. **Hansen, Svend**, postmester, f.22.2.14. Indtrådt 1.9.32, fagp. 63.35, ass. 1.9.38, fagp.II 46.47, oass. 1.11.49, ktr. 1.4.57, postmester i Saksøbing 1.10.62 (21. lkl. fra 1.4.66) (25), postmester i lr. 26 1.12.70 (Assens).
8. **Svendsen, Johan Leth**, overkontrollør, f.5.2.18. Indtrådt 1.9.35, fagp. 75.38, ass. 1.3.42, fagp.II 54.44, oass. 1.12.50, ktr. 1.4.57, overkontrollør i Odense T. 1.4.66 (25), overkontrollør i lr.27 1.4.71 (Odense T.).
9. **Rasmussen, Olaf Albert Arild**, postmester, f.18.9.20. Indtrådt 1.9.37, fagp. 71.40, ass. 1.10.44, fagp.II 55.51, oass. 1.10.53, postmester i Ulfborg 1.5.59, postmester i Nibe 1.1.66 (21. lkl. fra 1.4.66). (25)
0. **Tornbak, Preben**, overkontrollør, f.28.11.22. Indtrådt 1.9.39, fagp. 69.42, ass. 1.4.46, fagp.II 39.52, oass. 1.8.54, ktr. 1.9.59, overkontrollør i Kbhavn (rtf.) 1.4.66 (24), overkontrollør i lr. 25 1.4.71 (Kbhavn. rtf.).
1. **Jensen, Kristian Ejvind**, postmester, f.10.1.17. Indtrådt 1.9.36, fagp. 59.39, ass. 1.9.42, fagp.II 42.46, oass. 1.4.53, ktr. 1.4.60, postmester i Kjellerup 1.3.63 (21. lkl. fra 1.4.66). (25)
2. **Stæhr, Ole Thorvald**, postmester, f.10.11.20. Indtrådt 1.9.37, fagp. 61.40, ass. 1.12.44, fagp.II 42.49, oass. 1.7.54, postmester i Ryomgård 1.11.61 (21. lkl. fra 1.4.66). (25)
3. **Due, Børge Henning**, postmester, f.5.4.20. Indtrådt 1.9.37, fagp. 64.41, ass. 1.5.44, fagp.II 42.51, oass. 1.12.54, postmester i Jelling 1.4.62 (21. lkl. fra 1.4.66) (25) (lr. 26 fra 1.4.75).
4. **Larsen, Lars Møller Kasper**, postmester, f.4.12.21. Indtrådt 1.9.38, fagp. 64.42, ass. 1.1.46, fagp.II 50.49, oass. 1.9.55, ktr. 1.4.62, postmester ved indleveringspostkontor 22 1.9.64 (21. lkl. fra 1.4.66). (25)
5. **Rasmussen, Holger**, overkontrollør, f.9.9.26. Indtrådt 1.9.44, fagp. 92.47, ass. 1.9.49, fagp.II 63.54, oass. 1.9.57, ktr. 1.4.62, overkontrollør i Esbjerg 1.4.66. (27)
6. **Jegsmark, John Leo**, postmester, f.12.12.19. Indtrådt som postbud 1.1.44, fagp. 85.51, ass. 1.5.52, fagp.II 47.55, oass. 1.6.56, ktr. 1.11.62, postmester ved indleveringspostkontor 12 1.9.65 (21. lkl. fra 1.4.66). (25)
7. **Bruun, Egon Levring**, postmester, f.24.4.24. Indtrådt 1.9.41- fagp. 74.44, ass. 1.9.46, fagp.II 44.53, oass. 1.4.57, postmester Tarm 1.12.63 (21. lkl. fra 1.4.66). (25)
8. **Jakobsen, Oskar**, stationsleder, f.18.11.16. Indtrådt 1.9.35, fagp. 69.38, ass. 1.9.41, fagp.II 45.44, oass. 1.4.51, ktr. 1.6.56, stationsleder i 21. lkl. i Esbjerg 1.6.66. (24)
9. **Mortensen, Henning**, postmester, f.7.8.18. Indtrådt 1.9.35, fagp.82.38, ass. 1.9.42, fagp. II 42.45, oass. 1.4.52, ktr. 1.7.58, overkontrollør 1.6.66, postmester ved Skovlunde postkontor 1.3.69. (25)
0. **Møller, Harry**, overkontrollør, f.1.9.21. Indtrådt 1.9.38, fagp. 80.41, ass. 1.9.45, fagp.II 49.49, oass. 1.11.53, ktr. 1.11.58, oktr. i Kolding T. 1.6.66. (25), overkontrollør i lr. 25 1.7.74 (2. ingeniørdistrikt).
1. **Kristensen, Frede Henning**, overkontrollør, f.16.7.24. Indtrådt 1.9.41, fagp. 70.44, ass. 1.9.46, fagp.II 47.53, oass. 1.4.56, ktr. 1.7.61, overkontrollør i radioingeniørtjenesten 1.6.66. (25).
2. **Madsen, Mads Henry**, postmester, f.18.8.26. Indtrådt 1.9.44, fagp. 65.47, ass. 1.9.49, fagp.II 52.55, oass. 1.7.58, ktr. 1.11.62, postmester i Helsingø 1.6.66 (25) (lr. 26 fra 1.4.73).
3. **Gregersen, Boje**, postmester, f.24.5.20. Indtrådt 1.9.37, fagp. 76.40, ass. 1.6.44, fagp.II 46.47, oass. 1.4.50, ktr. 1.10.57, postmester i Bjerringbro 1.10.66. (26)
4. **Pedersen, Vagner**, overkontrollør, f.3.8.20. Indtrådt 1.9.36, fagp. 73.39, ass. 1.9.44, fagp.II 42.47, oass. 1.4.52, ktr. 1.4.58, overkontrollør i Århus T. 1.10.66. (24)

(lr. 24, 25, 26, 27 og 28)

45. **Hundtofte, Jakob Johannes**, post- og telegrafkasserer, f. 23.2.23. Indtrådt 1.9.40, fagp. 92.43, ass. 1.4.46, fagp. II 54.52, oass. 1.11.54, ktr. 1.4.61, post- og telegrafkasserer i 21. lkl. i Vejle 1.11.66. (24)
46. **Knudsen, Knud Alfred**, postmester, f. 15.11.20. Indtrådt 1.9.38, fagp. 81.41, ass. 1.12.44, fagp. II 46.51, oass. 1.12.54, ktr. 1.4.61, overkontrollør 1.11.66. (25), postmester i lr. 25 1.5.73 (indleveringspostkontor 28).
47. **Rasmussen, Erik Rahn**, postmester, f. 30.5.19. Indtrådt 1.9.35, fagp. 80.38, ass. 1.6.43, fagp. II 46.47, oass. 1.4.50, ktr. 1.7.57, postmester i Kerteminde 1.12.66. (25)
48. **Larsen, Verner Johan Schimler**, postmester, f. 8.10.14. Indtrådt 1.9.31, fagp. 78.34, ass. 1.11.38, fagp. II 36.47, oass. 1.11.49, ktr. 1.10.56, postmester i Store-Heddinge 1.2.67. (25)
49. **Jensby, Hans Vilhelm**, overkontrollør, f. 17.2.23. Indtrådt 1.9.40, fagp. 82.43, ass. 1.4.46, fagp. II 52.52, oass. 1.4.57, ktr. 1.4.63, overkontrollør i Århus T. 1.4.67. (25)
50. **Dyhrfeld, Preben Munk**, postmester, f. 22.3.16. Indtrådt 1.9.32, fagp. 85.35, ass. 1.4.40, fagp. II 54.44, oass. 1.4.49, ktr. 1.10.56, postmester ved indleveringspostkontor 4 1.11.67. (25)
51. **Christiansen, Jørgen Erik**, postmester, f. 25.8.25. Indtrådt 1.9.42, fagp. 90.45, ass. 1.9.47, fagp. II 58.52, oass. 1.9.56, ktr. 1.3.63, oktr. 1.11.67 (25), postmester i lr. 26 1.2.74 (Holte postkontor).
52. **Uhre, Erik Bertel Thomsen**, postmester, f. 29.11.20. Indtrådt 1.9.38, fagp. 73.41, ass. 1.12.44, fagp. II 45.50, oass. 1.12.54, ktr. 1.4.61, overkontrollør 1.1.68 (24), postmester i lr. 25 1.2.73 (indleveringspostkontor 29).
53. **Petersen, Mogens Flemmer**, postmester, f. 5.12.15. Indtrådt 1.9.34, fagp. 92.37, ass. 1.9.40, fagp. II 45.43, oass. 1.12.49, ktr. 1.4.57, postmester ved indleveringspostkontor 19 1.4.68. (25)
54. **Egeblad, Jørgen**, postmester, f. 27.10.12. Indtrådt 1.9.31, fagp. 62.34, ass. 1.9.37, fagp. II 45.41, oass. 1.4.49, ktr. 1.10.56, postmester ved indleveringspostkontor 31 1.5.68. (25)
55. **Jespersen, Agner Ejlskov**, postmester, f. 17.12.18. Indtrådt 1.9.35, fagp. 85.38, ass. 1.1.43, fagp. II 45.46, oass. 1.10.51, ktr. 1.2.58, postmester i Bramming 1.5.68 (25). (lr. 26 fra 1.4.70).
56. **Christensen, Kaj Mogens**, overkontrollør, f. 19.8.23. Indtrådt 1.9.39, fagp. 76.42, ass. 1.4.46, fagp. II 52.52, oass. 1.12.54, ktr. 1.4.61, overkontrollør i Haderslev 1.9.68. (25)
57. **Pedersen, Kai Anton**, overkontrollør, f. 22.4.23. Indtrådt 1.9.40, fagp. 76.43, ass. 1.4.46, fagp. II 39.52, oass. 1.9.55, ktr. 1.9.61, oktr. i Odense 1.9.68 (25), overkontrollør i lr. 27 1.4.75 (Odense).
58. **Mortensen, Kaj Theodor**, overkontrollør, f. 7.5.24. Indtrådt 1.9.41, fagp. 84.44, ass. 1.9.46, fagp. II 49.51, oass. 1.6.56, ktr. 1.3.62, overkontrollør i generaldirektoratet (revisionskontoret) 1.9.68. (25)
59. **Møllerstrøm, Christian**, overkontrollør, f. 25.1.23. Indtrådt 1.9.40, fagp. 80.43, ass. 1.4.46, fagp. II 41.50, oass. 1.11.55, ktr. 1.4.62, overkontrollør i Kbhavn 1.9.68 (24), overkontrollør i lr. 25 1.4.73 (Kbhavn).
60. **Præst, Eli**, overkontrollør, f. 18.8.27. Indtrådt 1.9.43, fagp. 83.46, ass. 1.9.48, fagp. II 55.54, oass. 1.9.57, ktr. 1.9.62, overkontrollør i Åbenrå 1.9.68. (25)
61. **Lund, Hans Heinrich**, overkontrollør, f. 7.11.25. Indtrådt 1.9.42, fagp. 74.45, ass. 1.9.47, fagp. II 42.52, oass. 1.4.57, ktr. 1.4.63, oktr. i Kbhavn (rtf.) 1.9.68. (25), overkontrollør i lr. 27 1.10.76 (Kbhavn rtf.).
62. **Thomassen, Ragnar Henry**, overkontrollør, f. 6.3.28. Indtrådt 1.9.45, fagp. 86.48, ass. 1.9.50, fagp. II 53.58, oass. 1.12.58, ktr. 1.2.64, overkontrollør i kabelingeniørtjenesten 1.9.68. (25)
63. **Pedersen, Robert Rejnholt**, overkontrollør, f. 5.3.29. Indtrådt 1.9.45, fagp. 81.48, ass. 1.9.50, fagp. II 52.57, oass. 1.12.58, ktr. 1.4.64, overkontrollør i kabelingeniørtjenesten 1.9.68. (25)
64. **Jensen, Erik Ryttergaard**, overkontrollør, f. 7.5.30. Indtrådt 1.9.47, fagp. 64.50, ass. 1.9.52, fagp. II 46.57, oass. 1.9.61, ktr. 1.4.65, overkontrollør i postgirokontoret 1.9.68 (25), overkontrollør i lr. 25 1.1.73 (gdtr.), overkontrollør i lr. 27 1.2.73 (postgirokontoret).
65. **Christiansen, Laurits Børge Lundbeck**, stationsleder, f. 7.6.1. Indtrådt 1.9.30, fagp. 78.33, ass. 1.7.37, fagp. II 41.43, oass. 1.2.46, ktr. 1.4.54, stationsleder i 21. lkl. i Ålborg T. 1.10.6 (24), stationsleder i lr. 25 1.4.75 (Ålborg T.).
66. **Gamby, Carl**, post- og telegrafkasserer, f. 3.2.23. Indtrådt 1.9.3 fagp. 81.42, ass. 1.4.46, fagp. II 49.49, oass. 1.6.55, ktr. 1.4.6 post- og telegrafkasserer i 21. lkl. i Silkeborg 1.10.68. (24)
67. **Jensen, Martin Poulsen**, postforvalter, f. 20.8.21. Indtrådt 1.9.40, fagp. 84.43, ass. 1.4.46, fagp. II 47.52, oass. 1.4.56, kt 1.8.62, postforvalter ved postekspedition Ålborg 3 1.11.6 (26)
68. **Damgaard, Jens Madsen**, overkontrollør, f. 26.1.22. Indtrådt 1.9.39, fagp. 71.42, ass. 1.2.46, fagp. II 46.51, oass. 1.8.5 ktr. 1.4.60, overkontrollør i Kbhavn R. 1.12.68. (24)
69. **Jensen, Ole Henning Nedergaard**, postmester, f. 30.11.1. Indtrådt 1.9.37, fagp. 85.40, ass. 1.12.43, fagp. II 46.46, oass. 1.6.52, ktr. 1.10.58, postmester i Hadsund 1.2.69. (25)
70. **Hankil, Poul**, postmester, f. 14.11.23. Indtrådt 1.9.40, fagp. 97.43, ass. 1.4.46, fagp. II 53.50, oass. 1.11.54, ktr. 1.5.5 oktr. 1.4.69. (24), postmester i lr. 26 1.11.74 (Brande).
71. **Jensen, Verner Gudmand**, overkontrollør, f. 17.6.27. Indtrådt 1.9.44, fagp. 80.47, ass. 1.9.49, fagp. II 48.55, oass. 1.4.5 ktr. 1.11.61, overkontrollør i Slagelse 1.4.69 (24), overkontrollør i lr. 25 1.4.73 (Slagelse).
72. **Eithz, Bent**, overkontrollør, f. 9.10.26. Indtrådt 1.9.43, fagp. 78.46, ass. 1.9.48, fagp. II 53.53, oass. 1.9.57, ktr. 1.7.63, overkontrollør i Skive 1.4.69 (24), overkontrollør i lr. 25 1.4.7 (Skive).
73. **Larsen, Arne**, overkontrollør, f. 6.4.29. Indtrådt 1.5.46, fagp. 99.49, ass. 1.5.51, fagp. II 58.56, oass. 1.4.59, ktr. 1.4.64, overkontrollør i generaldirektoratet (4. ekspeditionskonto 1.4.69. (25)
74. **Toft, Hans Erik**, overkontrollør, f. 4.3.31. Indtrådt 1.5.47, fagp. 92.50, ass. 1.5.52, fagp. II 63.57, oass. 1.4.60, ktr. 1.4.64, oktr. i Kolding T. 1.4.69 (24), oktr. i lr. 25 1.4.73 (Kolding T. overkontrollør i lr. 27 1.4.75 (Kolding T.)).
75. **Christensen, Villy Olaf Oldenburg**, overkontrollør, f. 2.10.26. Indtrådt 1.9.43, fagp. 65.46, ass. 1.9.48, fagp. II 52.5 oass. 1.10.57, ktr. 1.10.64, oktr. i Kbhavn 1.4.69. (24), oktr. i lr. 25 1.4.71 (Kbhavn), overkontrollør i lr. 27 1.4.75 (Kbhavn).
76. **Andersen, Arne**, overkontrollør, f. 3.6.29. Indtrådt 1.5.4 fagp. 83.49, ass. 1.5.51, fagp. II 42.57, oass. 1.11.59, ktr. 1.11.6 overkontrollør i kabelingeniørtjenesten 1.4.69. (25)
77. **Karlsson, Kaj Viggo Jørn**, postmester, f. 2.5.17. Indtrådt 1.9.34, fagp. 73.37, ass. 1.6.41, fagp. II 51.44, oass. 1.12.5 ktr. 1.8.57, postmester ved indleveringspostkontor 20 1.6.6 (25)
78. **Hansen, Ole Raee**, post- og telegrafkasserer, f. 18.1.18. Indtrådt 1.9.34, fagp. 81.37, ass. 1.2.42, fagp. II 50.45, oass. 1.6.5 postmester i Ålestrup 1.3.57, post- og telegrafkasserer i 21. lkl. i Fredericia 1.6.69. (24)
79. **Henriksen, Elmo Robert Thorkild**, overkontrollør, f. 9.10.2. Indtrådt 1.9.44, fagp. 93.47, ass. 1.9.49, fagp. II 57.55, oass. 1.3.57, ktr. 1.4.63, overkontrollør i postgirokontoret 1.6.6 (25)
80. **Krogh-Madsen, Erik Vagner**, overkontrollør, f. 31.3.2. Indtrådt 1.9.43, fagp. 85.46, ass. 1.9.48, fagp. II 48.53, oass. 1.6.57, ktr. 1.4.64, overkontrollør i Kbhavn 1.6.69. (27)
81. **Hansen, Henning Georg Dam**, overkontrollør, f. 13.6.1. Indtrådt 1.9.46, fagp. 89.49, ass. 1.9.51, fagp. II 59.56, oass. 1.9.59, ktr. 1.10.64, oktr. i Kbhavn 1.6.69 (25), oktr. i lr. 1.12.73 (Kbhavn), overkontrollør i lr. 28 1.4.75 (Kbhavn).
82. **Larsen, Anna Marie Ruth**, postmester, f. 18.10.17. Indtrådt 1.9.36, fagp. 94.39, ass. 1.9.42, fagp. II 47.46, oass. 1.4. ktr. 1.4.58, postmester i Årup 1.7.69. (25)
83. **Jacobsen, Peter Jørgen Hansen**, post- og telegrafkasserer f. 2.9.26. Indtrådt 1.9.43, fagp. 88.46, ass. 1.9.48, fagp. II 45.1 oass. 1.2.58, postforvalter ved postekspedition Kolding 1.3.62, post- og telegrafkasserer i lr. 24 1.9.69 (Esbjerg).
84. **Dalgaard, Asger**, postmester, f. 9.8.16. Indtrådt 1.9.35, fagp. 81.38, ass. 1.9.41, fagp. II 48.44, oass. 1.4.52, ktr. 1.9.58 (2 postmester i lr. 26 1.10.69 (indleveringspostkontor 1)).

lr. 24, 25, 26, 27 og 28)

85. **Simonsen, Simon Svendsen**, overkontrollør, f. 14.10.19. Indtrådt 1.9.36, fagp. 83.39, ass. 1.11.43, fagp.II 49.47, oass. 1.4.52, ktr. 1.9.61 (21), overkontrollør i lr. 25 1.10.69 (Lyngby radiotelegrafkontor).
86. **Astrup, Svend Rud**, postmester, f.5.10.17. Indtrådt 1.9.36, fagp. 73.39, ass. 1.9.42, fagp.II 51.48, oass. 1.2.53, ktr. 1.4.59 (21), postmester i lr. 25 1.11.69 (Skælskør).
87. **Nielsen, Heinz Georg, R.**, postmester, f.29.11.19. Indtrådt 1.9.36, fagp. 64.39, ass. 1.12.43, fagp. II 39.48, oass. 1.7.53, ktr. 1.5.60 (21), postmester i lr. 25 1.12.69 (Gråsten).
88. **Stentoft, Paul Børge**, overkontrollør, f.5.8.22. Indtrådt 1.9.39 fagp. 81.42, ass. 1.4.46, fagp.II 44.49, oass. 1.2.55, ktr. 1.6.61 (21), overkontrollør i lr. 25 1.3.70 (Herning), overkontrollør i lr. 27 1.4.71 (Herning).
89. **Mortensen, Annalise**, overkontrollør, f.31.1.28. Indtrådt 1.9.44, fagp. 92.47, ass. 1.9.49, fagp.II 52.54, oass. 1.4.58, ktr. 1.6.62 (21), overkontrollør i lr. 25 1.3.70 (generaldirektoratet, 3. ekspeditionskontor).
90. **Hansen, Aage Friis**, postforvalter, f.25.5.16. Indtrådt 1.9.32, fagp. 84.35, ass. 1.6.40, fagp.II 42.45, oass. 1.12.49, ktr. 1.6.57, postforvalter ved Viby j. postekspedition (Århus) 1.8.66 (21). (lr. 25 fra 1.4.70) (lr. 26 fra 1.4.73).
91. **Nielsen, Ernst Vilhelm**, postmester, f.31.8.19. Indtrådt 1.9.36, fagp. 53.39, ass. 1.9.43, fagp.II 39.46, oass. 1.10.53, postmester i Otterup 1.6.59 (21). (lr. 25 fra 1.4.70).
92. **Bøgsted, Edith**, postmester, f.18.12.18. Indtrådt 1.9.36, fagp. 82.39, ass. 1.1.43, fagp. II 46.52, oass. 1.12.52, ktr. 1.7.59 (21), postmester i lr. 21 1.2.70 (Dragør postkontor) (lr. 25 fra 1.4.70).
93. **Madsen, Niels Jørgen Søndergaard**, postmester, f.31.8.19. Indtrådt 1.9.37, fagp. 79.40, ass. 1.9.43, fagp. II 47.50, oass. 1.4.54, ktr. 1.6.60, postmester i Hedehusene 1.10.62 (21). (lr. 25 fra 1.4.70).
94. **Jørgensen, Egon Benny**, postmester, f.11.2.25. Indtrådt 1.9.41, fagp.86.44, ass. 1.9.46, fagp.II 51.54, oass. 1.6.56, postmester i Skibby 1.7.62 (21). (lr. 25 fra 1.4.70), postmester i lr. 26 1.1.72 (Frederiksvejrk).
95. **Thomassen, Jørgen Ribber**, postmester, f.17.4.24. Indtrådt 1.9.40, fagp. 68.43, ass. 1.4.46, fagp.II 39.54, oass. 1.6.56, ktr. 1.10.62 (21), postmester i lr. 21 1.3.70 (Værlose postkontor). (lr. 25 fra 1.4.70).
96. **Knudsen, Erling Kjær**, overkontrollør, f.12.10.28. Indtrådt 1.9.46, fagp. 98.49, ass. 1.9.51, fagp.II 59.55, oass. 1.6.59, ktr. 1.4.64 (21), oktr. i lr. 25 1.4.70 (Kbhavn htg.), oktr. i lr. 27 1.10.72 (Kbhavn htg.), overkontrollør i lr. 27 1.4.75 (Lyngby radiotelegrafkontor).
97. **Petersen, Povl Alfred**, postmester, f.18.2.20. Indtrådt 1.9.36, fagp. 75.39, ass. 1.3.44, fagp.II 47.47, oass. 1.12.52, ktr. 1.10.59 (21), postmester i lr. 25 1.5.70 (indleveringspostkontor 13).
98. **Andersen, Gunnar Hundevad**, overkontrollør, f.24.1.29. Indtrådt 1.9.45, fagp. 65.48, ass. 1.9.50, fagp.II 52.56, oass. 1.9.59, ktr. 1.4.64 (21), overkontrollør i lr. 25 1.5.70 (Kbhavn), overkontrollør i lr. 27 1.7.73 (Kbhavn).
99. **Bendtsen, Vagn Otto**, overkontrollør, f.23.12.30. Indtrådt 1.9.47, fagp. 81.50, ass. 1.9.52, fagp.II 52.59, oass. 1.4.61, ktr. 1.4.65 (21), overkontrollør i lr. 25 1.6.70 (generaldirektoratet, 1. teknisk kontor).
00. **Eriksen, Carlo Laulund**, bogholder, f.6.4.25. Indtrådt 1.9.42, fagp. 54.45, ass. 1.9.47, fagp.II 36.54, oass. 1.9.57, ktr. 1.10.64 (21), bogholder i lr. 25 1.7.70 (postgirokontoret).
01. **Beyer, Thorkild Grønbech**, overkontrollør, f.18.9.30. Indtrådt 1.9.47, fagp. 59.50, ass. 1.9.52, fagp.II 50.57, oass. 1.4.61, ktr. 1.4.65 (22), overkontrollør i lr. 25 1.7.70 (Sønderborg).
02. **Grunnet, Wagner**, postmester, f. 27.7.24. Indtrådt 1.9.41, fagp. 85.44, ass. 1.9.46, fagp.II 49.51, oass. 1.11.54, ktr. 1.4.61 (21), postmester i lr. 26 1.10.70 (Sæby).
03. **Andersen, Kaj Reinholt**, overkontrollør, f.23.9.31. Indtrådt 1.9.48, fagp. 78.51, ass. 1.9.53, fagp.II 61.59, oass. 1.4.61, ktr. 1.10.64 (22), overkontrollør i lr. 25 1.10.70 (Kbhavn).
04. **Mortensen, Peter Kristian Svend**, postmester, f.10.4.19. Indtrådt 1.9.36, fagp. 66.39, ass. 1.5.43, fagp.II 45.46, oass. 1.11.53, ktr. 1.1.60 (21), postmester i lr. 26 1.11.70 (indleveringspostkontor 9).
105. **Jørgensen, Poul**, postmester, f.17.8.19. Indtrådt 1.9.37, fagp. 82.40, ass. 1.9.43, fagp.II 48.47, oass. 1.2.53, kur. 1.10.60, postmester i Rødby 1.11.65 (21), (lr. 22 fra 1.4.70), postmester i lr. 25 1.11.70 (Skagen).
106. **Villumsen, Børge Preben**, postmester, f.14.4.27. Indtrådt 1.9.44, fagp. 96.47, ass. 1.9.49, fagp.II 51.55, oass. 1.11.57, ktr. 1.4.62 (21), postmester i lr. 25 1.11.70 (Farum postkontor).
107. **Søderquist, Knud**, overkontrollør, f.5.6.30. Indtrådt 1.5.47, fagp. 78.50, ass. 1.5.52, fagp.II 52.57, oass. 1.12.60, ktr. 1.4.65, (22), overkontrollør i lr. 25 1.11.70 (overpostmesterens kontor).
108. **Andersen, Hans Peter**, postmester, f.16.12.21. Indtrådt 1.9.38, fagp. 76.41, ass. 1.1.46, fagp.II 40.52, oass. 1.11.54, ktr. 1.9.61 (21), postmester i lr. 25 1.1.71 (Nordborg) (lr. 26 fra 1.4.73).
109. **Lykken, Ivan Valdemar**, bogholder, f.17.11.23. Indtrådt 1.9.43, fagp. 75.46, ass. 1.9.48, fagp.II 52.53, oass. 1.10.57, ktr. 1.10.64 (22), bogholder i lr. 25 1.1.71 (postgirokontoret).
110. **Nielsen, Hemming Rikard**, overkontrollør, f.20.9.32. Indtrådt 1.9.49, fagp. 101.52, ass. 1.9.54, fagp.II 62.59, oass. 1.4.61, ktr. 1.6.65 (22), overkontrollør i lr. 25 1.1.71 (kabelingeniør-tjenesten (kontortjenesten)).
111. **Frausing, Egon**, overkontrollør, f.19.1.31. Indtrådt 1.5.48, fagp. 93.51, ass. 1.5.53, fagp.II 55.58, oass. 1.4.61, ktr. 1.4.65 (21), oktr. i lr. 25 1.4.71 (gdir.), overkontrollør i lr. 25 1.10.77 (post- og telegrafskolen).
112. **Jensen, Jørgen Christian**, overkontrollør, f.14.6.31. Indtrådt 1.5.48, fagp. 88.51, ass. 1.5.53, fagp.II 53.58, oass. 1.4.61, ktr. 1.4.65 (21), overkontrollør i lr. 25 1.4.71 (telegraflaboratoriet).
113. **Andersen, Børge Vraa**, overkontrollør, f.4.12.31. Indtrådt 1.9.48, fagp. 95.51, ass. 1.9.53, fagp.II 61.59, oass. 1.4.61, ktr. 1.4.65 (22), overkontrollør i lr. 25 1.4.71 (kabelingeniør-tjenesten).
114. **Hansen, Eivind Welling**, overkontrollør, f.10.2.26. Indtrådt som postbud 1.3.47, fagp. 79.55, ass. 1.5.56, fagp. II 56.60, oass. 1.2.61, ktr. 1.9.65 (22), overkontrollør i lr. 25 1.4.71 (Hillerød).
115. **Carstensen, Sven**, overkontrollør, f.18.5.29. Indtrådt 1.9.46, fagp. 61.49, ass. 1.9.51, fagp.II 45.57, oass. 1.6.61, ktr. 1.12.66 (22), overkontrollør i lr. 24 1.4.71 (Holstebro), overkontrollør i lr. 25 1.4.73 (Holstebro).
116. **Bang-Sørensen, Bjarne**, overkontrollør, f. 18.6.31. Indtrådt 1.5.48, fagp. 70.51, ass. 1.5.53, fagp.II 48.60, oass. 1.12.61, ktr. 1.3.67 (22), overkontrollør i lr. 25 1.4.71 (generaldirektoratet, 3. ekspeditionskontor).
117. **Thorndal, Ole**, overkontrollør, f. 27.12.36. Indtrådt 16.5.53, fagp. 80.56, ass. 1.6.58, fagp.II 56.63, oass. 1.6.64, ktr. 1.9.67 (22), oktr. i lr. 25 1.4.71 (gdir.), overkontrollør i lr. 27 1.10.74 (generaldirektoratet, 4. ekspeditionskontor).
118. **Lassen, Arne Theodor**, overkontrollør, f.4.4.32. Indtrådt 1.9.50, fagp. 92.53, ass. 1.9.55, fagp.II 57.61, oass. 1.6.62, ktr. 1.9.68 (22), overkontrollør i lr. 25 1.4.71 (2. ingeniørdistrikt).
119. **Sørensen, Frode**, overkontrollør, f.1.10.30. Indtrådt 1.9.47, fagp. 73.50, ass. 1.9.52, fagp.II 40.59, oass. 1.4.61, ktr. 1.10.64 (22), overkontrollør i lr. 27 1.6.71 (generaldirektoratet, 5. ekspeditionskontor).
120. **Mortensen, Ellen Merete**, overkontrollør, f.16.1.31. Indtrådt 1.5.48, fagp. 99.51, ass. 1.5.53, fagp.II 61.60, oass. 1.4.61, ktr. 1.4.65 (21), oktr. i lr. 25 1.6.71 (gdir.), overkontrollør i lr. 25 1.10.77 (bygningstjenesten).
121. **Hansen, Leif Egon**, overkontrollør, f.11.3.27. Indtrådt som postbud 1.10.49, fagp. 93.58, ass. 1.5.59, fagp.II 61.62, oass. 1.4.63, ktr. 1.5.66 (21), overkontrollør i lr. 25 1.6.71 (generaldirektoratet, revisionskontoret).
122. **Nielsen, Aage**, postmester, f.17.5.20. Indtrådt 1.9.37, fagp. 82.40, ass. 1.6.44, fagp.II 57.48, ass. 1.11.53, ktr. 1.4.60 (22), postmester i lr. 26 1.9.71 (indleveringspostkontor 10).
123. **Jørgensen, Kurdt Bruno**, overkontrollør, f.13.12.28. Indtrådt 1.5.46, fagp. 61.49, ass. 1.5.51, fagp.II 40.56, oass. 1.4.61, ktr. 1.4.67 (21), overkontrollør i lr. 25 1.9.71 (overpostmesterens kontor).
124. **Lorentzen, Tage Hvidtfeldt**, overkontrollør, f.10.5.31. Indtrådt som postbud 1.6.52, fagp. 100.61, ass. 1.5.62, fagp.II 64.64, oass. 1.9.64, ktr. 1.9.68 (21), oktr. i lr. 25 1.9.71 (gdir.), overkontrollør i lr. 27 1.11.75 (Kbhavn).

(lr. 24, 25, 26, 27 og 28)

125. **Hansen, Harry**, overkontrollør, f.2.12.26. Indtrådt 1.9.44, fagp. 83.47, ass. 1.9.49, fagp.II 59.55, oass. 1.11.57, ktr. 1.9.64 (22), overkontrollør i lr. 25 1.10.71 (Svendborg).
126. **Kristensen, Gudrun Lundorff**, bogholder, f.25.2.27. Indtrådt 1.9.45, fagp. 77.48, ass. 1.9.50, fagp.II 45.58, oass. 1.10.59, ktr. 1.4.66 (22), bogholder i lr. 25 1.10.71 (postgirokontoret).
127. **Bendtsen, Niels Otto Clement**, overkontrollør, f.8.5.32. Indtrådt 1.9.48, fagp. 77.51, ass. 1.9.53, fagp.II 49.59, oass. 1.12.61, ktr. 1.2.67 (22), overkontrollør i lr. 27 1.10.71 (Randers).
128. **Eriksen, Poul Werner**, overkontrollør, f.8.11.24. Indtrådt 1.9.42, fagp. 67.45, ass. 1.9.47, fagp.II 43.53, oass. 1.6.57, ktr. 1.11.63 (21), overkontrollør i lr. 25 1.11.71 (Kbhavn).
129. **Zifeldt, Kaj**, overkontrollør, f.29.3.25. Indtrådt 1.9.42, fagp. 64.45, ass. 1.9.47, fagp.II 46.53, oass. 1.6.57, ktr. 1.4.64 (21), overkontrollør i lr. 25 1.11.71 (Kbhavn).
130. **Bolving, Helge**, overkontrollør, f.2.7.27. Indtrådt 1.9.44, fagp. 67.47, ass. 1.9.49, fagp.II 44.54, oass. 1.5.59, ktr. 1.11.63 (21), overkontrollør i lr. 25 1.1.72 (Næstved).
131. **Jacobsen, Harald Ojvind**, postmester, f.18.1.22. Indtrådt 1.9.38, fagp. 66.41, ass. 1.2.46, fagp.II 44.52, oass. 1.6.55, ktr. 1.4.61 (21), postmester i lr. 25 1.2.72 (Skibby).
132. **Jensen, Mogens**, post- og telegrafkasserer, f.7.10.30. Indtrådt 1.9.46, fagp. 56.49, ass. 1.11.51, fagp.II 37.58, oass. 1.6.61, ktr. 1.6.67 (21), post- og telegrafkasserer i lr. 24 1.2.72 (Kbhavn R.).
133. **Hansen, Erling Bræmsøe**, postmester, f.24.6.27. Indtrådt 1.9.44, fagp. 76.47, ass. 1.9.49, fagp. II 46.55, oass. 1.2.59, ktr. 1.11.63 (21), postmester i lr. 25 1.4.72 (Jyderup).
134. **Kristensen, Vagn Kurt Hjortso**, overkontrollør, f.19.8.31. Indtrådt 1.9.49, fagp. 88.52, ass. 1.9.54, fagp.II 49.60, oass. 1.4.63, ktr. 1.5.67 (21), overkontrollør i lr. 27 1.4.72 (Roskilde).
135. **Paaske, Poul Jørgen**, munderingsforvalter, f.1.10.19. Indtrådt som postbud 1.10.43, fagp. 74.49, ass. 1.5.50, fagp.II 41.53, oass. 1.6.55, ktr. 1.1.62 (21), munderingsforvalter i lr. 24 1.5.72 (generaldirektoratet, munderingsdepotet).
136. **Vestergaard, Jens**, overkontrollør, f.30.10.24. Indtrådt 1.9.42, fagp. 65.45, ass. 1.9.47, fagp.II 44.53, oass. 1.6.57, ktr. 1.4.64 (21), overkontrollør i lr. 27 1.6.72 (Kbhavn).
137. **Keller, Johan Schnoor**, postmester, f.27.8.25. Indtrådt 1.9.42, fagp. 84.45, ass. 1.9.47, fagp.II 46.54, oass. 1.4.57, ktr. 1.4.63 (21), postmester i lr. 25 1.8.72 (Hadsten).
138. **Pedersen, Alfred Dahl**, overkontrollør, f.4.6.30. Indtrådt 1.9.48, fagp. 93.51, ass. 1.9.53, fagp.II 57.58, oass. 1.9.61, ktr. 1.9.66 (21), overkontrollør i lr. 27 1.9.72 (Horsens).
139. **Mortensen, Herbert**, postmester, f.31.8.16. Indtrådt 1.9.36, fagp. 65.39, ass. 1.9.42, fagp.II 43.48, oass. 1.11.53, ktr. 1.3.60 (21), postmester i lr. 25 1.11.72 (indleveringspostkontor 6).
140. **Jensen, Grethe Elisabeth**, post- og telegrafkasserer, f.6.7.26. Indtrådt 1.9.43, fagp. 67.46, ass. 1.9.48, fagp. II 43.54, oass. 1.4.58, ktr. 1.11.64 (21), post- og telegrafkasserer i lr. 24 1.1.72 (Roskilde).
141. **Larsen, Knud Aage**, overkontrollør, f.2.7.31. Indtrådt 1.9.48, fagp. 61.51, ass. 1.9.53, fagp.II 48.61, oass. 1.7.63, ktr. 1.1.68 (21), overkontrollør i lr. 27 1.11.72 (Vejlø).
142. **Hansen, Erik Carl Gissel**, postmester, f.29.4.20. Indtrådt 1.9.37, fagp. 71.40, ass. 1.5.44, fagp.II 40.48, oass. 1.4.54, ktr. 1.7.60 (21), postmester i lr. 25 1.1.73 (indleveringspostkontor 5).
143. **Møller, Gert**, overkontrollør, f.1.8.30. Indtrådt 1.9.46, fagp. 84.49, ass. 1.9.51, fagp.II 49.57, oass. 1.2.60, ktr. 1.4.64 (21), oktr. i lr. 25 1.2.73 (Kbhavn htg.), overkontrollør i lr. 27 1.4.75 (Kbhavn htg.).
144. **Søderquist, Herluf**, overkontrollør, f.20.8.28. Indtrådt 1.9.44, fagp. 77.47, ass. 1.9.49, fagp.II 39.55, oass. 1.5.58, ktr. 1.4.65 (21), overkontrollør i lr. 24 1.3.73 (Kbhavn).
145. **Pedersen, Georg Vagn Sjøholm**, overkontrollør, f.5.3.28. Indtrådt 1.9.45, fagp. 73.48, ass. 1.9.50, fagp.II 44.56, oass. 1.6.59, ktr. 1.4.65 (21), oktr. i lr. 25 1.3.73 (Århus), overkontrollør i lr. 27 1.4.75 (Århus).
146. **Sørensen, Henry Møller, R.**, postmester, f.7.7.21. Indtrådt 1.9.37, fagp. 74.40, ass. 1.8.45, fagp. II 45.51, oass. 1.10.53, ktr. 1.7.60 (21), postmester i lr. 22 1.9.70 (Fredensborg) (lr. 25 fra 1.4.73).
147. **Holm, Bjerne Sofus**, postmester, f.17.10.18. Indtrådt 1.9.37, fagp. 72.40, ass. 1.9.43, fagp.II 43.48, oass. 1.4.54, ktr. 1.7.60 (21), postmester i lr. 22 1.12.70 (indleveringspostkontor 24) (lr. 25 fra 1.4.73).
148. **Frederiksen, Jens Leo**, postmester, f.12.1.26. Indtrådt 1.9.44, fagp. 85.47, ass. 1.9.49, fagp.II 36.56, oass. 1.11.58, ktr. 1.7.63, postmester i Skærbæk 1.11.67 (21) (lr. 22 fra 1.4.70) (lr. 25 fra 1.4.73).
149. **Filskov, Jens**, overkontrollør, f.7.1.30. Indtrådt 1.9.46, fagp. 89.49, ass. 1.9.51, fagp.II 53.57, oass. 1.11.59, ktr. 1.11.64 (22), overkontrollør i lr. 24 1.4.73 (generaldirektoratet, 4. ekspeditionskontor).
150. **Højer, Bent**, overkontrollør, f.30.3.31. Indtrådt 1.9.47, fagp. 85.50, ass. 1.9.52, fagp.II 61.59, oass. 1.12.60, ktr. 1.1.65 (22), overkontrollør i lr. 24 1.4.73 (generaldirektoratet, 2. teknisk kontor).
151. **Hansen, Gunnar**, overkontrollør, f.14.11.28. Indtrådt 1.9.45, fagp. 74.48, ass. 1.9.50, fagp.II 46.55, oass. 1.11.59, ktr. 1.4.65 (21), overkontrollør i lr. 24 1.4.73 (Kolding T.).
152. **Nielsen, Knud Jørgen**, overkontrollør, f.24.9.29. Indtrådt 1.9.46, fagp. 71.49, ass. 1.9.51, fagp.II 48.57, oass. 1.7.60, ktr. 1.4.65 (21), overkontrollør i lr. 24 1.4.73 (Kbhavn htg.).
153. **Thygesen, Egil**, overkontrollør, f.2.7.29. Indtrådt 1.9.46, fagp. 84.49, ass. 1.9.51, fagp.II 46.57, oass. 1.9.59, ktr. 1.4.66 (22), overkontrollør i lr. 24 1.4.73 (Kbhavn).
154. **Larsen, Ove Christian**, overkontrollør, f.2.12.28. Indtrådt 1.9.45, fagp. 63.48, ass. 1.9.50, fagp.II 40.56, oass. 1.4.60, ktr. 1.4.66 (22), overkontrollør i lr. 25 1.4.73 (postgirokontoret).
155. **Andersen, Inger Juul**, overkontrollør, f.9.3.33. Indtrådt 1.9.49, fagp. 83.52, ass. 1.9.54, fagp.II 50.60, oass. 1.12.61, ktr. 1.7.67 (21), overkontrollør i lr. 25 1.4.73 (generaldirektoratet, økonomikontoret).
156. **Olsen, Denis Carsten**, overkontrollør, f.5.8.35. Indtrådt 1.9.52, fagp. 101.55, ass. 1.9.57, fagp.II 59.62, oass. 1.11.63, ktr. 1.9.68 (22), overkontrollør i lr. 24 1.4.73 (generaldirektoratet, 3. ekspeditionskontor).
157. **Larsen, Erik**, overkontrollør, f.23.1.37. Indtrådt 1.9.53, fagp. 84.56, ass. 1.9.58, fagp.II 51.63, oass. 1.6.64, ktr. 1.6.69 (22), oktr. i lr. 25 1.4.73 (gdir.), overkontrollør i lr. 25 1.10.77 (edb-centret).
158. **Jensen, Kresten Preben**, overkontrollør, f. 27.3.36. Indtrådt 1.9.52, fagp. 87.55, ass. 1.9.57, fagp.II 49.63, oass. 1.4.64, ktr. 1.4.70 (21), overkontrollør i lr. 24 1.4.73 (generaldirektoratet, telestyrelsens økonomiafdeling).
159. **Jensby, Carsten**, overkontrollør, f.5.11.39. Indtrådt 1.9.56, fagp. 89.59, ass. 1.9.61, fagp.II 54.66, oass. 1.2.67, ktr. 1.4.71 (22), overkontrollør i lr. 24 1.4.73 (generaldirektoratet, 4. ekspeditionskontor).
160. **Bækgaard, Ole**, overkontrollør, f.11.8.24. Indtrådt 1.9.43, fagp. 52.46, ass. 1.9.48, fagp.II 36.54, oass. 1.11.58, ktr. 1.12.64 (22), overkontrollør i lr. 25 1.6.73 (Kbhavn).
161. **Nielsen, Kai Svane**, overkontrollør, f.9.1.32. Indtrådt 1.9.48, fagp. 77.51, ass. 1.9.53, fagp.II 51.59, oass. 1.4.61, ktr. 1.12.66 (22), oktr. i lr. 24 1.6.73 (Kbhavn), overkontrollør i lr. 27 1.9.74 (overpostmesterembedet).
162. **Nielsen, Poul Viggo**, postmester, f.21.4.22. Indtrådt 1.9.38, fagp. 67.41, (ude af post- og tgravn. 1.3.45-1.3.46), ass. 1.4.46, fagp.II 53.53, oass. 1.11.54, ktr. 1.6.61 (21), postmester i lr. 25 1.7.73 (Tinglev).
163. **Jørgensen, Poul Arne**, postmester, f.30.4.22. Indtrådt 1.9.38, fagp. 66.41, ass. 1.4.46, fagp.II 37.52, oass. 1.6.55, ktr. 1.7.61 (22), postmester i lr. 25 1.7.73 (indleveringspostkontor 30).
164. **Nielsen, Paul Henning Frits**, postmester, f.25.1.21. Indtrådt 1.9.37, fagp. 57.40 (ude af post- og tgravn. 1.8.45-31.5.46), ass. 1.1.47, fagp.II 39.50, oass. 1.6.55, ktr. 1.7.61 (21), postmester i lr. 25 1.7.73 (indleveringspostkontor 11).
165. **Hansen, Aksel Gregersen**, postmester, f.20.12.24. Indtrådt 1.9.41, fagp. 79.44, ass. 1.9.46, fagp.II 47.53, oass. 1.4.57 ktr. 1.11.62, postmester i Vestervig 1.5.66 (21), postmester i lr. 25 1.7.73 (Hurup Thy) (lr. 26 fra 1.4.75).
166. **Jensen, Eilif Egon**, overkontrollør, f.3.12.35. Indtrådt 16.5.53 fagp. 76.56, ass. 1.6.58, fagp. II 58.64, oass. 1.9.64, ktr. 1.6.61 (21), overkontrollør i lr. 25 1.7.73 (Kbhavn).

(lr. 24, 25, 26, 27 og 28)

167. **Pihl, Arne Olsen**, overkontrollør, f.5.7.26. Indtrådt 1.9.43, fagp. 65.46, ass. 1.9.48, fagp.II 46.54, oass. 1.4.58, ktr. 1.2.65 (21), overkontrollør i lr. 24 1.9.73 (Kbhavn).
168. **Petersen, Henry**, overkontrollør, f.1.1.29. Indtrådt 1.9.46, fagp. 73.49, ass. 1.9.51, fagp.II 45.56, oass. 1.5.60, ktr. 1.6.66 (21), overkontrollør i lr. 25 1.9.73 (Kbhavn).
169. **Andersen, Helge Verner**, overkontrollør, f.10.3.33. Indtrådt 1.9.49, fagp. 92.52, ass. 1.9.54, fagp.II 51.61, oass. 1.12.61, ktr. 1.2.68 (21), overkontrollør i lr. 25 1.9.73 (Køge).
170. **Porskrog, Knud Peter**, overkontrollør, f.5.11.32. Indtrådt 1.9.50, fagp. 54.53, ass. 1.9.55, fagp.II 51.61, oass. 1.12.62, ktr. 1.5.68 (21), overkontrollør i lr. 24 1.9.73 (Frederikshavn).
171. **Hansen, Preben Leif**, overkontrollør, f.5.8.33. Indtrådt 1.9.51, fagp. 87.54, ass. 1.9.56, fagp.II 57.63, oass. 1.7.63, ktr. 1.2.69 (21), overkontrollør i lr. 24 1.9.73 (Kbhavn).
172. **Mathiasen, Henning Klavstrup**, overkontrollør, f. 23.4.31. Indtrådt som landpostbud 1.6.55, fagp. 92.61, ass. 1.5.62, fagp.II 62.65, oass. 1.5.67, ktr. 1.10.69 (21), overkontrollør i lr. 25 1.12.73 (Århus).
173. **Christensen, Niels Erhardt**, stationsleder, f.9.7.23. Indtrådt 1.9.41, fagp. 73.44, ass. 1.9.46, fagp.II 36.53, oass. 1.9.56, ktr. 1.10.62 (21), stationsleder i lr. 27 1.2.74 (Rønne).
174. **Witthøft, Jens Kristian Kjeld**, overkontrollør, f.2.6.31. Indtrådt 1.9.48, fagp. 60.51, ass. 1.9.53, fagp.II 37.60, oass. 1.4.63, ktr. 1.4.69 (21), overkontrollør i lr. 25 1.3.74 (Nyköbing FI.).
175. **Haiser, Svend Mogens Winther**, overkontrollør, f.8.4.25. Indtrådt 1.9.41, fagp. 68.44, ass. 1.9.46, fagp.II 45.54, oass. 1.4.56, ktr. 1.10.62 (21), overkontrollør i lr. 27 1.4.74 (jernbanepostkontor 2).
176. **Steenberg, Flemming**, overkontrollør, f.30.3.29. Indtrådt 1.9.46, fagp. 73.49, ass. 1.9.51, fagp.II 51.56, oass. 1.4.60, ktr. 1.4.65 (21), (tjfn.l. 1.10.72-31.3.73), overkontrollør i lr. 25 1.4.74 (generaldirektoratet, 1. teknisk kontor).
177. **Poulsen, Edvard**, overkontrollør, f. 18.5.23. Indtrådt 1.9.41, fagp. 62.44, ass. 1.9.46, fagp.II 40.52, oass. 1.9.56, ktr. 1.7.63 (22), overkontrollør i lr. 27 1.6.74 (jernbanepostkontor 1).
178. **Nielsen, Ib Dyrby**, overkontrollør, f.31.8.40. Indtrådt 1.9.56, fagp. 92.59, ass. 1.9.61, fagp.II 65.66, oass. 1.2.67, ktr. 1.9.70 (22), overkontrollør i lr. 28 1.6.74 (Ålborg).
179. **Larsen, Jens Kristian**, postmester, f.23.1.26. Indtrådt 1.9.44, fagp. 64.47, ass. 1.9.49, fagp.II 44.53, oass. 1.5.59, ktr. 1.5.64 (21), postmester i lr. 25 1.7.74 (Fakse).
180. **Hansen, Svend Erik**, overkontrollør, f.17.1.31. Indtrådt 1.5.48, fagp. 73.51, ass. 1.5.53, fagp.II 56.58, oass. 1.6.61, ktr. 1.11.67 (22), overkontrollør i lr. 24 1.9.74 (Kbhavn).
181. **Bang, Henrik**, overkontrollør, f.4.4.29. Indtrådt 1.5.46, fagp. 105.49, ass. 1.5.51, fagp. II 56.56, oass. 1.4.58, ktr. 1.4.65 (21), overkontrollør i lr. 25 1.10.74 (Kolding T.).
182. **Jensen, Jørn**, overkontrollør, f.20.12.32. Indtrådt 1.5.49, fagp. 75.52, ass. 1.5.54, fagp. II 45.60, oass. 1.4.62, ktr. 1.9.66 (22), oktr. i lr. 24 1.10.74 (gdir.). overkontrollør i lr. 27 1.4.75 (generaldirektoratet, 2. teknisk kontor).
183. **Nørgaard, Knud**, postmester, f.24.12.19. Indtrådt som postbud 1.1.44, fagp. 79.51, ass. 1.5.52, fagp. II 46.55, oass. 1.6.56, ktr. 1.12.62 (21), postmester i lr. 25 1.11.74 (indleveringspostkontor 27).
184. **Jensen, Niels Jørgen**, overkontrollør, f.28.9.32. Indtrådt 1.9.49, fagp. 72.52, ass. 1.9.54, fagp. II 47.61, oass. 1.9.62, ktr. 1.10.67 (21), oktr. i lr. 25 1.11.74 (Silkeborg), overkontrollør i lr. 27 1.4.75 (Silkeborg).
185. **Christensen, Ib**, overkontrollør, f.16.2.37. Indtrådt 1.9.53, fagp. 80.56, ass. 1.9.58, fagp. II 56.64, oass. 1.4.65, ktr. 1.6.69 (21), overkontrollør i lr. 25 1.12.74 (Helsingør).
186. **Deifs-Jensen, Axel**, postmester, f.26.2.14. Indtrådt 1.9.31, fagp. 85.34, ass. 1.3.38, fagp. II 37.41, oass. 1.3.48, ktr. 1.1.56, postmester ved Vårløse postkontor 1.12.63, (21), postmester i lr. 21 1.2.70 (Nærum postkontor) (lr. 22 fra 1.4.73) (lr. 25 fra 1.4.75).
187. **Andersen, Kai Helge**, postmester, f.26.2.18. Indtrådt 1.9.34, fagp. 77.37, ass. 1.3.42, fagp. II 39.45, oass. 1.5.50, postmester i Hammel 1.5.58 (21) (lr. 22 fra 1.4.70) (lr. 25 fra 1.4.75).
188. **Hviid-Christensen, Hans Adolf**, postmester, f.2.8.18. Indtrådt 1.9.37, fagp. 72.41 (ude af post- og tgrafv. 1.8.-30.9.43), ass. 1.7.44, fagp. II 48.48, ass. 1.12.54, ktr. 1.4.61 (21), postmester i lr. 22 1.10.70 (Vedbæk postkontor) (lr. 25 fra 1.4.75).
189. **Nissen, Svend Højberg**, overkontrollør, f.11.8.22. Indtrådt 1.9.39, fagp. 81.42, ass. 1.4.46, fagp. II 63.52, oass. 1.6.55, ktr. 1.1.62 (22), overkontrollør i lr. 24 1.4.75 (generaldirektoratet, 3. teknisk kontor).
190. **Kruse, Jørgen**, postmester, f.18.7.26. Indtrådt 1.9.43, fagp. 64.46, ass. 1.9.48, fagp.II 42.53, oass. 1.11.57, ktr. 1.12.63 (22), oktr. 1.4.75 (24), postmester i lr. 25 1.12.76 (Løgstor).
191. **Vorre, Aage**, overkontrollør, f.23.8.28. Indtrådt 1.9.45, fagp. 82.48, ass. 1.9.50, fagp. II 53.56, oass. 1.5.59, ktr. 1.6.64 (22), overkontrollør i lr. 24 1.4.75 (Hjørring).
192. **Lund, Hans Edmund Jessen**, overkontrollør, f.13.8.33. Indtrådt 1.9.49, fagp. 93.52, ass. 1.9.54, fagp. II 61.60, oass. 1.12.61, ktr. 1.7.66 (22), overkontrollør i lr. 24 1.4.75 (overtelegrafinspektoratet), konstitueret telegrafinspektør 1.5.77 (29), (overtelegrafinspektoratet).
193. **Holm, Christian**, overkontrollør, f.9.6.33. Indtrådt 1.9.51, fagp. 88.54, ass. 1.9.56, fagp. II 60.63, oass. 1.7.63, ktr. 1.9.68 (22), overkontrollør i lr. 25 1.4.75 (generaldirektoratet, 1. ekspeditionskontor).
194. **Jensen, Johannes Verner**, overkontrollør, f.30.8.31. Indtrådt 1.9.48, fagp. 66.51, ass. 1.9.53, fagp. II 45.60, oass. 1.12.61, ktr. 1.10.68 (22), overkontrollør i lr. 24 1.4.75 (Kbhavn).
195. **Hansen, Ernst Krohn**, overkontrollør, f.6.2.35. Indtrådt 1.9.52, fagp. 91.55, ass. 1.9.57, fagp. II 59.63, oass. 1.11.63, ktr. 1.4.69 (21), overkontrollør i lr. 24 1.4.75 (generaldirektoratet, 2. teknisk kontor).
196. **Nørgaard, Poul**, overkontrollør, f.7.2.33. Indtrådt 1.9.49, fagp. 53.52, ass. 1.9.54, fagp. II 43.63, oass. 1.4.64, ktr. 1.2.70 (22), oktr. i lr. 24 1.4.75 (gdir.), overkontrollør i lr. 24 1.10.77 (edb-centeret).
197. **Hakonsen, Rolf Jarl** postmester, f. 9.4.32. Indtrådt 1.9.51, fagp. 58.54, ass. 1.9.56, fagp. II 36.63, oass. 1.4.64, postmester ved indleveringspostkontor 52 1.5.67 (19), postmester i lr. 21 1.4.70 (indleveringspostkontor 52) (lr. 22 fra 1.4.73) (lr. 25 fra 1.4.75).
198. **Schmidt Freddy Juul** overkontrollør, f.7.6.35. Indtrådt 1.9.52, fagp. 82.55, ass. 1.9.57, fagp. II 43.64, oass. 1.9.64, ktr. 1.10.70 (22), overkontrollør i lr. 24 1.4.75 (Ringsted).
199. **Bull, Preben Idrich Holm**, overkontrollør, f.13.12.37. Indtrådt 1.9.54, fagp. 86.57, ass. 1.9.59, fagp. II 55.66, oass. 1.2.67, ktr. 1.1.71 (21), overkontrollør i lr. 24 1.4.75 (generaldirektoratet, økonomikontoret).
200. **Petersen, Tage Karlo Bjerregaard**, overkontrollør, f.14.6.29. Indtrådt 1.9.45, fagp. 87.48, ass. 1.9.50, fagp. II 59.55, oass. 1.6.57, ktr. 1.4.63 (22), overkontrollør i lr. 25 1.5.75 (Kbhavn htg.).
201. **Iskov, Ole**, overkontrollør, f.24.4.38. Indtrådt 1.5.55, fagp. 106.58, ass. 1.5.60, fagp. II 65.64, oass. 1.9.64, ktr. 1.6.69 (22), overkontrollør i lr. 24 1.5.75 (Holbæk).
202. **Herløv, Louis**, overkontrollør, f.13.1.30. Indtrådt 1.5.48, fagp. 67.51, ass. 1.5.53, fagp. II 44.60, oass. 1.4.62, ktr. 1.9.68 (22), overkontrollør i lr. 27 1.8.75 (Fredericia).
203. **Andersen, Willy Reimer**, postmester, f.6.1.24. Indtrådt 1.9.41, fagp. 80.44, ass. 1.9.46, fagp. II 49.53, oass. 1.10.56, ktr. 1.5.62 (21), postmester i lr. 26 1.9.75 (Ikast).
204. **Hansen, Helmuth Andreas**, overkontrollør, f.19.6.39. Indtrådt 1.9.56, fagp. 69.59, ass. 1.9.61, fagp. II 53.65, oass. 1.9.67, ktr. 1.4.71 (20), overkontrollør i lr. 24 1.11.75 (generaldirektoratet, poststyrelsens langtidspanlægningssekretariat).
205. **Nielsen, Børge**, overkontrollør, f.1.1.33. Indtrådt 1.5.49, fagp. 108.52, ass. 1.5.54, fagp.II 60.59, oass. 1.9.60, ktr. 1.1.65 (22), overkontrollør i lr. 25 1.12.75 (postgirokontoret).
206. **Hansen, Poul Kjær**, overkontrollør, f.11.4.32. Indtrådt 1.9.48, fagp. 70.51, ass. 1.9.53, fagp. II 53.60, oass. 1.12.61, ktr. 1.4.67 (22), overkontrollør i lr. 25 1.12.75 (Kbhavn).
207. **Jensen, Hugo Villy**, overkontrollør, f.28.5.30. Indtrådt 1.5.47, fagp. 67.50, ass. 1.5.52, fagp. II 40.59, oass. 1.6.61, ktr. 1.12.58 (21), overkontrollør i lr. 25 1.12.75 (Kbhavn).
208. **Christensen, Hans Holger**, overkontrollør, f.4.7.36. Indtrådt 1.6.53, fagp. 80.56, ass. 1.6.58, fagp.II 50.63, oass. 1.9.64, ktr. 1.7.70 (21), overkontrollør i lr. 25 1.12.75 (generaldirektoratet, 1. ekspeditionskontor).
209. **Hjortshøj, Bent Pihlkiær**, overkontrollør, f.20.4.39. Indtrådt 1.5.56, fagp. 71.59, ass. 1.5.61, fagp.II 48.65, oass. 1.2.67, ktr. 1.3.73 (21), overkontrollør i lr. 27 1.1.75 (post- og telegrafvæsenets værksteder).

(fr. 24, 25, 26, 27 og 28)

210. **Hansen, Eigil**, overkontrollør, f.5.9.40. Indtrådt 1.5.57, fagp. 95.60, ass. 1.5.62, fagp.II 57.66, oass. 1.9.67, telegrafmester 1.6.71 (20), ktr. 1.4.71 (21), overkontrollør i lr. 25 1.9.76 (kabelingeniørtjenesten).
211. **Hansen, Kurt Boye**, overkontrollør, f.13.53.34. Indtrådt 1.9.51, fagp. 82.54, ass. 1.9.56, fagp.II 56.62, oass. 1.11.63, ktr. 1.4.69 (21), overkontrollør i lr. 25 1.10.76 (overpostmesterens kontor).
212. **Petersen, Egon Christian**, overkontrollør, f.18.7.24. Indtrådt 1.9.41, fagp. 78.44, ass. 1.9.46, fagp.II 40.53, oass. 1.4.55, ktr. 1.4.61 (22), overkontrollør i lr. 25 1.12.76 (Kbhavn rtf.).
213. **Skinnerup, Kristian**, overkontrollør, f.15.7.27. Indtrådt 1.9.44, fagp. 80.47, ass. 1.9.49, fagp.II 43.54, oass. 1.4.58, ktr. 1.12.63 (21), overkontrollør i lr. 24 1.3.77 (Ålborg).
214. **Paulsen, Hans Christian**, overkontrollør, f.29.10.32. Indtrådt 1.5.49, fagp. 80.52, ass. 1.5.54, fagp.II 53.61, oass. 1.4.62, ktr. 1.4.67 (22), overkontrollør i lr. 27 1.3.77 (Kolding).
215. **Ganer, Christian Pagaard**, overkontrollør, f.16.11.32. Indtrådt 1.9.52, fagp. 89.55, ass. 1.9.57, fagp.II 56.63, oass. 1.4.64, ktr. 1.7.69 (21), overkontrollør i lr. 25 1.4.77 (postgirokontoret).
216. **Enevoldsen, Peder Emil**, overkontrollør, f.6.7.26. Indtrådt 1.9.43, fagp. 78.46, ass. 1.9.48, fagp.II 46.54, oass. 1.10.57, ktr. 1.4.64 (21), overkontrollør i lr. 27 1.6.77 (Århus T.).
217. **Sørensen, Hans Ulrik Nygaard**, overkontrollør, f.16.6.32. Indtrådt 1.9.49, fagp. 76.52, ass. 1.9.54, fagp.II 49.63, oass. 1.4.64, ktr. 1.9.68 (22), oktr. i lr. 25 1.9.77 (postgirokontoret), overkontrollør i lr. 25 1.10.77 (edb-centret).

Lønramme 20, 21 og 22.

1. **Andersen, Keld Strange**, postmester, f.20.5.10. Indtrådt 1.9.30, fagp. 78.33, ass. 1.9.36, fagp.II 51.39, oass. 1.2.47, ktr. 1.5.54, postmester i Rungsted Kyst 1.6.60 (21). (lr. 22 fra 1.4.70).
2. **Pedersen, Ejvind Børge Landberg**, postmester, f.25.1.13. Indtrådt 1.9.31, fagp. 71.34, ass. 1.9.37, fagp.II 39.42, oass. 1.9.48, ktr. 1.4.56, postmester i Rønde 1.7.64 (21) (lr. 22 fra 1.4.73).
3. **Skaaning, Erik Larsen**, kontrollør, f.27.4.15. Indtrådt 1.9.31, fagp. 70.34, ass. 1.5.39, fagp.II 49.42, oass. 1.11.48, ktr. 1.4.56, inventarforvalter 1.4.65 (26), kontrollør i lr. 20 1.7.76 (generaldirektoratet, 5. ekspeditionskontor).
4. **Hansen, Niels Vedsted**, postmester, f.28.4.13. Indtrådt 1.9.30, fagp. 64.33, ass. 1.5.37, fagp.II 43.44, oass. 1.2.49, ktr. 1.4.56, postmester i Gram 1.10.61. (21)
5. **Andersen, Christian**, postmester, f.20.6.14. Indtrådt 1.9.31, fagp. 63.34, ass. 1.7.38, fagp.II 38.42, oass. 1.4.49, ktr. 1.6.56, postmester i Augustenborg 1.5.60. (21)
6. **Hjelmar, Georg**, postmester, f.8.1.16. Indtrådt 1.9.34, fagp. 80.37, ass. 1.9.40, fagp.II 42.43, oass. 1.9.50, ktr. 1.11.57, postmester i Ebeltoft 1.6.61 (21). (lr. 22 fra 1.4.70).
7. **Lyster, Robert**, postmester, f.23.11.13. Indtrådt 1.9.31, fagp. 65.34, ass. 1.12.37, fagp.II 38.49, oass. 1.2.50, postmester Svaneke 1.2.57 (18.kl. fra 1.4.58). (21)
8. **Wedfall, Jørgen Christian Vilhelm**, postmester, f.11.3.20. Indtrådt 1.9.36, fagp. 99.39, ass. 1.4.44 (u.f.nr. 1.4.-31.5.49), fagp.II 48.48, oass. 1.12.51, ktr. 1.4.58, overkontrollør 1.9.63, postmester i Græsted 1.10.64. (21)
9. **Jensen, Christian**, postmester, f.15.5.19. Indtrådt 1.9.36, fagp. 91.39, ass. 1.6.43, fagp.II 50.47, oass. 1.4.52, postmester i Rødekro 1.9.57 (18. kl. fra 1.4.58) (21), postmester i lr. 22 1.11.70 (Rødby).
10. **Larsen, Flemming**, postforvalter, f.5.7.23. Indtrådt 1.9.40, fagp. 71.43, ass. 1.4.46, fagp.II 48.50, postforvalter ved postekspedition Ålborg 2 1.6.56 (18. kl. fra 1.4.58). (21)
11. **Nielsen, Anders Peter**, postmester, f.24.5.20. Indtrådt 1.9.38, fagp. 97.41, ass. 1.9.44, fagp.II 44.49, oass. 1.7.53, postmester i Sindal 1.10.58 (21). (lr. 22 fra 1.4.70).
12. **Mogensen, Knud**, kontrollør, f.23.2.18. Indtrådt 1.9.34, fagp. 76.37, ass. 1.3.42, fagp.II 42.46, oass. 1.6.52, kontrollør i Århus 1.12.58. (21)

13. **Jensen, Benedikt**, postmester, f.11.12.17. Indtrådt 1.9.36, fagp. 91.39, ass. 1.9.42, fagp.II 48.49, oass. 1.6.52, ktr. 1.12.58, postmester i Juelsminde 1.7.66 (21). (lr. 22 fra 1.4.70).
14. **Petersen, Johannes Stougaard**, postmester, f.11.12.18. Indtrådt 1.9.36, fagp. 85.39, ass. 1.1.43, fagp.II 44.45, oass. 1.6.52, postmester i Broager 1.4.59. (21)
15. **Lorenzen, Tage Møller**, postmester, f.19.11.16. Indtrådt 1.9.34, fagp. 74.37, ass. 1.12.40, fagp.II 36.44, oass. 1.10.50, ktr. 1.10.59, postmester i Nørre-Åby 1.9.66. (21)
16. **Larsen, Esther**, postmester, f.8.8.17. Indtrådt 1.9.36, fagp. 78.39, ass. 1.9.42, fagp.II 47.49, oass. 1.1.53, ktr. 1.10.59, postmester ved indleveringspostkontor 36 1.6.66 (21) (lr. 22 fra 1.4.70).
17. **Breum, Carl Frederik**, postmester, f.7.3.20. Indtrådt 1.9.36, fagp. 77.39, ass. 1.4.44, fagp.II 53.49, oass. 1.4.53, ktr. 1.11.59, postmester i Ærøskøbing 1.5.66. (21)
18. **Toft, Carl Aage**, postmester, f.31.1.18. Indtrådt 1.9.35, fagp. 61.38, ass. 1.2.42, fagp.II 36.51, oass. 1.10.52, ktr. 1.12.59 (21), postmester i lr. 21 1.6.70 (Stubbekøbing).
19. **Svenstrup, Poul**, postmester, f.25.2.18. Indtrådt 1.9.36, fagp. 71.39, ass. 1.9.42, fagp.II 42.45, oass. 1.7.53, ktr. 1.3.60, postmester i Hornbæk 1.10.67. (21)
20. **Jensen, Poul Wejersøe**, postmester, f.17.6.18. Indtrådt 1.9.37, fagp. 63.40, ass. 1.9.43, fagp.II 36.48, oass. 1.11.53, ktr. 1.4.60, postmester i Skørping 1.1.65 (21) (lr. 22 fra 1.4.73).
21. **Nielsen, Helge Johannes**, postmester, f.10.4.21. Indtrådt 1.9.37, fagp. 79.40, ass. 1.5.45, fagp.II 41.52, oass. 1.4.54, ktr. 1.6.60, postmester i Præstø 1.10.62 (21). (lr. 22 fra 1.4.70).
22. **Foldager, Vagn**, postforvalter, f.26.4.20. Indtrådt 1.9.36, fagp. 66.39, ass. 1.5.44 (u.f.nr. 1.6.45-31.1.46), fagp.II 43.51, oass. 1.10.54, postforvalter ved postekspedition Odense V. 1.9.60 (21). (lr. 22 fra 1.4.70).
23. **Eskekilde, Folmer Dreyer**, kontrollør, f.15.8.13. Indtrådt 1.9.31, fagp. 63.34, ass. 1.9.37, fagp.II 38.43, oass. 1.4.49, ktr. i Kbhavn (htg.) 1.1.61, kontrollør i Slagelse 1.12.64. (21)
24. **Riis, Aage Møller**, postmester, f.11.1.22. Indtrådt 1.9.38, fagp. 72.41, ass. 1.2.46, fagp.II 37.50, oass. 1.9.54, postmester i Nekse 1.2.61. (21)
25. **Christensen, Niels**, kontrollør, f.26.11.20. Indtrådt 1.9.37, fagp. 64.40, ass. 1.12.44, fagp.II 41.48, oass. 1.7.54, ktr. i Kbhavn 1.4.61 (21), kontrollør i lr. 21 1.2.70 (generaldirektoratet, materieldepotet).
26. **Hesselberg, Ejnar**, postmester, f.12.3.22. Indtrådt 1.9.38, fagp. 86.41, ass. 1.4.46, fagp.II 44.50, oass. 1.7.54, ktr. 1.4.61, postmester i Gilleleje 1.8.65. (21)
27. **Nielsen, Viggo**, postmester, f.9.10.18. Indtrådt som postbud 1.7.45, fagp. 92.50, ass. 1.5.51, fagp.II 50.53, oass. 1.7.54, ktr. 1.4.61, postmester i Løgumkloster 1.8.68. (21)
28. **Hansen, Anker Christian**, postmester, f.2.11.21. Indtrådt 1.9.38, fagp. 76.41, ass. 1.12.45, fagp.II 38.50, oass. 1.12.54, ktr. 1.4.61, postmester i Svinninge 1.11.66. (21)
29. **Hansen, Hans Peder**, kontrollør, f.31.7.23. Indtrådt 1.9.39, fagp. 97.42, ass. 1.4.46, fagp.II 57.54, oass. 1.12.54, kontrollør i Middelfart 1.4.61. (21)
30. **Jensen, Villy Tage Gotfred**, kontrollør, f.18.6.21. Indtrådt 1.9.38, fagp. 70.41, ass. 1.7.45, fagp.II 44.48, oass. 1.12.54, ktr. i Århus 1.4.61 (21), kontrollør i lr. 22 1.4.71 (3. overpostinspektorat, Århus).
31. **Povlsen, Frits Erik Willy**, postmester, f.29.12.19. Indtrådt 1.9.39, fagp. 69.42, ass. 1.9.45, fagp.II 51.49, oass. 1.6.55, ktr. 1.4.61 (21), postmester i lr. 22 1.11.70 (Klampenborg postkontor).
32. **Jespersen, Tage Karl**, postmester, f.16.5.22. Indtrådt 1.9.38, fagp. 72.41, ass. 1.4.46, fagp.II 46.48, oass. 1.7.55, ktr. 1.4.61, postmester i Nørre-Ålslev 1.3.67 (21). (lr. 22 fra 1.4.70).
33. **Schrøder, Henning Emil**, postforvalter, f.4.4.21. Indtrådt 1.9.38, fagp. 91.41, ass. 1.5.45, fagp.II 56.48, oass. 1.11.53, postforvalter ved Braband postekspedition (Århus) 1.5.61 (21). (lr. 22 fra 1.4.70).
34. **Zachariassen, Carl Frederik**, postmester, f.31.5.20. Indtrådt 1.9.37, fagp. 86.40, ass. 1.6.44, fagp.II 42.48, oass. 1.11.53, postmester i Gørlev Sjælland 1.6.61. (21)

- (lr. 20 og 22)
35. **Bombolt, Esther**, kontrollør, f.4.8.20. Indtrådt 1.9.39, fagp. 85.42, ass. 1.9.45, fagp. II 56.52, oass. 1.6.55, kontrollør i Kbhavn 1.7.61. (21).
36. **Christensen, Hugo**, kontrollør, f.16.2.24. Indtrådt 1.9.41, fagp. 68.44, ass. 1.9.46, fagp. II 36.53, oass. 1.7.56, kontrollør i Kbhavn (rtf.) 1.7.61. (22)
37. **Jensen, Carl Louis**, kontrollør, f.15.9.21. Indtrådt 1.9.38 fagp. 59.41, ass. 1.10.45, fagp. II 38.51, oass. 1.6.55, kontrollør i Kbhavn 1.8.61. (21)
38. **Jørgensen, John Erik**, kontrollør, f.7.8.24. Indtrådt 1.9.40 fagp. 71.43, ass. 1.4.46, fagp. II 50.52, oass. 1.7.55, kontrollør i Roskilde 1.9.61. (21)
39. **Nothlev, Egon Kristensen**, postmester, f.1.11.21. Indtrådt 1.9.38, fagp. 84.41, ass. 1.11.45, fagp. II 55.50, oass. 1.10.54 postmester i Toftlund 1.10.61. (21)
40. **Høvring, Gunild Marie**, postforvalter, f.20.10.21. Indtrådt 1.9.39, fagp. 88.42, ass. 1.11.45, fagp. II 53.52, oass. 1.12.54, ktr. 1.10.61 (21), postforvalter i lr. 22 1.9.74 (Højbjerg postekspedition).
41. **Brigsted, Erik**, postmester, f. 11.3.24. Indtrådt 1.9.40, fagp. 67.43, ass. 1.4.46, fagp. II 50.52, oass. 1.7.55, ktr. 1.10.61 (21), postmester i lr. 21 1.9.69 (Brødstrup). (lr. 22 fra 1.4.70).
42. **Havndrup, Kaj**, kontrollør, f.21.3.21. Indtrådt 1.9.38, fagp. 84.41, ass. 1.4.45 (ude af post- og tgrafv. 1.4.47-30.4.49 fagp. II 57.52, oass. 1.6.56, kontrollør i Odense 1.10.61. (22).
43. **Jørgensen, Erik**, postmester, f.13.2.23. Indtrådt 1.9.39, fagp. 69.42, ass. 1.4.46, fagp. II 47.52, oass. 1.12.54, postmester Holsted 1.11.61. (21)
44. **Kolle, Arne**, postmester, f.5.8.20. Indtrådt som postbud 1.9.44, fagp. 93.51, ass. 1.5.52, fagp. II 47.55, oass. 1.4.56, ktr. 1.12.61, postmester i Hals 1.9.66. (21)
45. **Haulrich, Alfred Jens**, postmester, f.22.9.28. Indtrådt 1.9.45, fagp. 82.48, ass. 1.9.50, fagp. II 65.55, oass. 1.9.58, ktr. 1.12.61 postmester i Hjallerup 1.6.64. (21)
46. **Poulsen, Frode Gudmund**, postmester, f.22.6.25. Indtrådt 1.9.41, fagp. 76.44, ass. 1.9.46, fagp. II 50.52, oass. 1.7.55, postmester i Sommersted 1.1.62. (21)
47. **Pedersen, Harald Martin**, postmester, f.10.7.11. Indtrådt 1.9.30, fagp. 95.33, ass. 1.9.36, fagp. II 58.40, oass. 1.11.46, postmester i Fuglebjerg 1.9.56. (18. lkl. fra 1.4.62). (21)
48. **Laursen, Hans Skovgaard**, kontrollør, f.8.5.13. Indtrådt 1.9.32, fagp. 78.35, ass. 1.9.38, fagp. II 40.43, oass. 1.2.50, kontrollør i Odense 1.4.62. (21)
49. **Helmig, Asger**, postmester, f.16.5.17. Indtrådt 1.9.34, fagp. 86.37, ass. 1.6.41, fagp. II 56.46, oass. 1.4.50, postmester i Glamsbjerg 1.2.57 (18. lkl. fra 1.4.62). (21)
50. **Nielsen, Hans Vilhelm**, postmester, f.6.12.19. Indtrådt 1.9.36, fagp. 82.39, ass. 1.1.44, fagp. II 42.48, oass. 1.8.52, postmester i Nørre-Nebel 1.10.58 (18. lkl. fra 1.4.62). (21)
51. **Andersen, Ove Andreas**, postmester, f.15.5.20. Indtrådt 1.9.36, fagp. 65.39, ass. 1.6.44, fagp. II 38.48, oass. 1.4.53, postmester i Herlufmagle 1.6.60 (18. lkl. fra 1.4.62). (21)
52. **Krupup, Niels Jakob**, postmester, f.28.8.20. Indtrådt 1.9.39, fagp. 88.42, ass. 1.9.45, fagp. II 44.51, oass. 1.12.53, postforvalter ved postekspedition Randers 2 1.12.57, postmester i Byrum 1.12.60 (18. lkl. fra 1.4.62). (21)
53. **Lund, Kristian Sigurd**, postmester, f.1.2.18. Indtrådt 1.9.37, fagp. 73.40, ass. 1.9.43, fagp. II 43.48, oass. 1.2.54, postmester i Høng 1.12.60 (18. lkl. fra 1.4.62) (21), postmester i lr. 22 1.7.72 (Sakskøbing).
54. **Jensen, Ejnar Berg**, postmester, f.30.12.22. Indtrådt 1.9.39, fagp. 70.42, ass. 1.4.46, fagp. II 48.53, oass. 1.2.54, postmester i Hejer 1.5.59, postmester i Vamdrup 1.6.69. (21)
55. **Jensen, Christian Frederik**, kontrollør, f.2.8.21. Indtrådt 1.9.39, fagp. 89.42, ass. 1.9.45, fagp. II 47.51, oass. 1.7.55, kontrollør i Kbhavn 1.4.62. (21)
56. **Gjerløv, Gunnar**, postmester, f.1.2.20. Indtrådt 1.9.37, fagp. 60.40, ass. 1.2.44, fagp. II 39.54, oass. 1.9.55, postmester i Jægerspris 1.12.61 (18. lkl. fra 1.4.62). (21)
57. **Bursaa, Børge**, kontrollør, f.21.9.20. Indtrådt 1.9.39, fagp. 82.42, ass. 1.9.45, fagp. II 50.51, oass. 1.11.55, ktr. i Kbhavn 1.4.62 (21), kontrollør i lr. 22 1.4.73 (Kbhavn).
58. **Kjærbye, Gunnar Hansen**, kontrollør, f.29.2.24. Indtrådt 1.9.40, fagp. 79.43, ass. 1.4.46, fagp. II 52.54, oass. 1.12.55, kontrollør i Kbhavn 1.4.62. (21)
59. **Bundgaard, Aage**, postmester, f.23.4.25. Indtrådt 1.9.42, fagp. 72.45, ass. 1.9.47, fagp. II 52.55, oass. 1.7.56, ktr. 1.4.62, postmester i Dronninglund 1.11.63 (21). (lr. 22 fra 1.4.70).
60. **Frederiksen, Esther**, postmester, f.3.12.20. Indtrådt 1.9.38, fagp. 88.41, ass. 1.1.45, fagp. II 51.52, postforvalter ved postekspedition Ålborg 5 1.5.54 (u.f.nr. 1.1.-28.2.61), ktr. 1.7.62 (21), postmester i lr. 22 1.1.71 (Arden).
61. **Jensen, Reinhardt**, postmester, f.29.10.20. Indtrådt 1.9.38, fagp. 58.41, ass. 1.11.44, fagp. II 37.50, oass. 1.10.55, postmester i Gudhjem 1.7.62. (21)
62. **Jensen, Henry Christian**, postmester, f.8.5.27. Indtrådt 1.9.43, fagp. 92.46, ass. 1.9.48, fagp. II 51.54, oass. 1.4.57, ktr. 1.8.62 postmester i Vinderup 1.12.66 (21). (lr. 22 fra 1.4.70).
63. **Dahlén, Olga Kaae**, postmester, f.11.5.19. Indtrådt 1.9.37, fagp. 58.40, ass. 1.9.43, fagp. II 39.51, oass. 1.11.54, postmester i Havndal 1.9.62. (21)
64. **Breddam, Robert Vilfred**, kontrollør, f.10.10.22. Indtrådt 1.9.40, fagp. 67.43, ass. 1.4.46, fagp. II 43.50, oass. 1.12.55, kontrollør i Kbhavn 1.10.62. (21)
65. **Nielsen, Johannes**, kontrollør, f.25.9.24. Indtrådt 1.9.41, fagp. 86.44, ass. 1.9.46, fagp. II 54.53, oass. 1.12.55, kontrollør i Kbhavn 1.10.62. (21)
66. **Holtmann, Kristian Aage**, kontrollør, f.10.7.26. Indtrådt 1.9.42, fagp. 73.45, ass. 1.9.47, fagp. II 47.53, oass. 1.6.57, kontrollør i Svendborg 1.10.62. (21)
67. **Truelsen, Hans Peter**, kontrollør, f.20.7.23. Indtrådt som postbud 1.7.47, fagp. 91.51, ass. 1.5.52, fagp. II 52.55, oass. 1.6.56, kontrollør i Kbhavn 1.11.62. (21)
68. **Jørgensen, Jørgen Christensen**, postmester, f.29.9.25. Indtrådt 1.9.42, fagp. 90.45, ass. 1.9.47, fagp. II 56.53, oass. 1.4.56, ktr. 1.4.63, postmester i Ølgod 1.1.66. (21)
69. **Hansen, Hans**, kontrollør, f.6.2.24. Indtrådt 1.9.42, fagp. 72.45, ass. 1.9.47, fagp. II 45.53, oass. 1.4.56, ktr. i Kbhavn (htg.) 1.4.63 (20), ktr i lr. 21 1.1.70 (Kbhavn htg.), kontrollør i lr. 22 1.7.72 (Kbhavn htg.).
70. **Bransmark, Gert Volmer**, kontrollør, f.7.5.23. Indtrådt 1.9.40, fagp. 66.43, ass. 1.4.46, fagp. II 37.50, oass. 1.9.56, kontrollør i Kbhavn 1.4.63. (21)
71. **Rasmussen, Norman Torp**, postmester, f.25.12.23. Indtrådt 1.9.41, fagp. 63.44, ass. 1.9.46, fagp. II 47.56, oass. 1.12.56, ktr. 1.4.63, postmester ved indleveringspostkontor 35 1.2.69. (21)
72. **Strauss, Hans Olaf**, kontrollør, f.16.4.26. Indtrådt 1.9.43, fagp. 81.46, ass. fagp. II 46.54, oass. 1.4.57, kontrollør ved Lyngby radiotelegrafkontor 1.4.63. (21).
73. **Johansen, Leo Verner Fridlund**, postforvalter, f.26.3.27. Indtrådt 1.9.44, fagp. 76.47, ass. 1.9.49, fagp. II 45.55, oass. 1.2.59, postforvalter ved postekspeditionen Århus V. 1.4.63 (21). (lr. 22 fra 1.4.70).
74. **Hansen, Evald**, postmester, f.18.12.23. Indtrådt 1.9.41, fagp. 64.44, ass. 1.9.46, fagp. II 42.52, oass. 1.4.57, ktr. 1.7.63, postmester i Løkken 1.8.67. (21)
75. **Seidel, Hans Helmut**, kontrollør, f.18.1.25. Indtrådt 1.9.43, fagp. 89.46, ass. 1.9.48, fagp. II 43.57, oass. 1.7.57, kontrollør i Odense 1.7.63. (20)
76. **Buur, Harry**, postforvalter, f. 5.3.24. Indtrådt 1.9.40, fagp. 87.43, ass. 1.4.46, fagp. II 38.54, oass. 1.6.56, postforvalter ved Hjallose postekspedition (Odense S) 1.8.63 (21) (lr. 22 fra 1.4.73).
77. **Hansen, Poul Anker**, kontrollør, f.1.6.25. Indtrådt 1.9.41, fagp. 74.44, ass. 1.9.46, fagp. II 40.54, oass. 1.11.56, kontrollør i Kbhavn 1.8.63. (22)

(lr. 20, 21 og 22)

78. **Holst, Hugo André**, postmester, f.8.12.21. Indtrådt som postbud 1.1.46, fagp. 77.51, ass. 1.5.52, fagp.II 39.55, oass. 1.11.56, ktr. 1.8.63, postmester ved indleveringspostkontor 7 1.7.68 (21). (lr. 22 fra 1.4.70).
79. **Poder, Aage**, postmester, f.16.3.22. Indtrådt 1.9.38, fagp. 69.41, ass. 1.4.46 (u.f.nr. 1.5.53-30.4.55), fagp.II 44.50, oass. 1.6.56, postmester i Nysted 1.9.63. (21)
80. **Hjulmand, Johannes Wægter**, kontrollør, f.22.3.28. Indtrådt 1.9.45, fagp. 83.48, ass. 1.9.50, fagp.II 44.55, oass. 1.10.58, ktr. i Kbhavn (rtf.) 1.9.63 (21), kontrollør i lr. 22 1.4.73 (Kbhavn rtf.).
81. **Juul, Thomas**, postmester, f.26.12.23. Indtrådt 1.9.41, fagp. 66.44, ass. 1.9.46, fagp.II 42.53, oass. 1.11.56, postforvalter ved postekspedition Århus 2 1.10.63, postmester ved indleveringspostkontor 42 1.7.67. (21)
82. **Bastholm, Svend Aage**, postmester, f.21.2.27. Indtrådt 1.9.43, fagp. 87.46, ass. 1.9.48, fagp.II 54.53, oass. 1.6.57, postmester i Marstal 1.11.63. (21)
83. **Rømer, Kai Victor**, kontrollør, f.3.7.21. Indtrådt som postbud 1.8.45, fagp. 74.51, ass. 1.5.52, fagp.II 43.55, oass. 1.11.56, kontrollør i Kbhavn 1.11.63. (22)
84. **Andersen, Knud Aage**, kontrollør, f.3.5.24. Indtrådt 1.9.41, fagp. 54.44, ass. 1.9.46, fagp.II 37.54, oass. 1.6.57, kontrollør i Kbhavn 1.11.63. (21)
85. **Gøbel, Carlo Petersen**, kontrollør, f. 14.5.24. Indtrådt 1.9.41, fagp. 69.44, ass. 1.9.46, fagp. II 36.52, oass. 1.11.56, kontrollør i Viborg 1.12.63. (21)
86. **Madsen, Jørgen**, kontrollør, f.21.6.26. Indtrådt 1.9.43, fagp. 91.46, ass. 1.9.48, fagp.II 52.54, oass. 1.6.57, ktr. i Kbhavn 1.2.64 (21), kontrollør i lr. 22 1.7.73 (Kbhavn).
87. **Larsen, Jørgen Peder**, postforvalter, f.17.11.23. Indtrådt som postbud 1.4.46, fagp. 73.52, ass. 1.5.53, fagp.II 45.56, oass. 1.12.57, postforvalter ved postekspedition Fredericia 1 1.3.64. (21)
88. **Jepsen, Herluf Niels**, kontrollør, f.6.6.25. Indtrådt 1.9.43, fagp. 61.46, ass. 1.9.48, fagp.II 37.53, oass. 1.12.58, kontrollør i Odense 1.3.64. (21)
89. **Steg, Hans Jepsen**, postmester, f.23.10.15. Indtrådt som postbud 1.1.41, fagp. 60.48, ass. 1.5.49, fagp.II 37.53, oass. 1.11.56, ktr. 1.4.64 (21), postmester i lr. 21 1.9.69 (indleveringspostkontor 37).
90. **Nørgaard, Hans Peter**, kontrollør, f.21.7.24. Indtrådt 1.9.42, fagp. 83.45, ass. 1.9.47, fagp.II 44.53, oass. 1.4.57, kontrollør i Århus T. 1.4.64. (21)
91. **Hansen, Heinrich Westphal**, kontrollør, f.16.3.25. Indtrådt 1.9.42, fagp. 73.45, ass. 1.9.47, fagp.II 43.53, oass. 1.4.57, kontrollør i Århus T. 1.4.64. (21)
92. **Pedersen, Cajus**, kontrollør, f.22.4.25. Indtrådt 1.9.42, fagp. 64.45, ass. 1.9.47, fagp.II 43.52, oass. 1.4.57, kontrollør i Herning 1.4.64. (21)
93. **Lorentzen, Preben Christian**, kontrollør, f.28.7.25. Indtrådt 1.9.42, fagp. 64.45, ass. 1.9.47, fagp.II 40.53, oass. 1.6.57, kontrollør i Holstebro 1.4.64. (21)
94. **Thomsen, Erik Andreas**, postmester, f.6.11.27. Indtrådt 1.9.44, fagp. 71.47, ass. 1.9.49, fagp.II 46.54, oass. 1.9.58, ktr. 1.4.64 (21), postmester i lr. 21 1.3.72 (Ry).
95. **Hesselholt, Knud Erik**, kontrollør, f.4.4.27. Indtrådt 1.9.43, fagp. 57.46, ass. 1.9.49, fagp.II 40.54, oass. 1.6.59, ktr. ved Blåvand radiotelegrafkontor 1.4.64, (21), kontrollør i lr. 22 1.3.75 (Blåvand radiotelegrafkontor).
96. **Alsig, Karl Ejner**, postmester, f.7.10.19. Indtrådt 1.9.37, fagp. 52.40, ass. 1.11.43, fagp.II 36.49, oass. 1.4.57, postmester i Rødding 1.6.64. (21), postmester i lr. 22 1.9.72 (Brørup).
97. **Fredborg, Anders Jørgen Sigh**, postforvalter, f.28.4.25. Indtrådt 1.9.43, fagp. 72.46, ass. 1.9.48, fagp.II 36.54, oass. 1.3.58, postforvalter ved postekspedition Ålborg 6 1.6.64. (21)
98. **Mogensen, Hugo Hedegaard**, kontrollør, f.2.5.25. Indtrådt 1.9.42, fagp. 56.45, ass. 1.9.47, fagp.II 38.53, oass. 1.9.57, kontrollør i Kbhavn 1.9.64. (22)
99. **Christensen, Ejvind Tscherning**, kontrollør, f.17.11.26. Indtrådt 1.9.43, fagp. 78.46, ass. 1.9.48, fagp.II 49.54, oass. 1.10.57, kontrollør i Århus T. 1.9.64. (21)
100. **Langevad, Leif Aage**, postmester, f.14.1.25. Indtrådt 1.9.44, fagp.73.47, ass. 1.9.49, fagp.II 48.54, oass. 1.9.58, postmester i Åkirkeby 1.9.64. (21)
101. **Pedersen, Holger Søgaard**, kontrollør, f.23.4.26. Indtrådt som postbud 1.5.47, fagp. 101.53, ass. 1.5.54, fagp.II 50.57, oass. 1.2.59, ktr. i Ålborg 1.9.64 (20), kontrollør i lr. 21 1.12.69 (Ålborg).
102. **Larsen, Ove Peter**, postforvalter, f.1.4.25. Indtrådt som postbud 1.4.46, fagp. 78.57, ass. 1.5.58, fagp.II 40.60, oass. 1.11.61, postforvalter ved postekspedition Odense 4 1.9.64. (21)
103. **Stenstrøm, Eyvind Frede**, kontrollør, f.17.9.22. Indtrådt 1.9.40, fagp.62.43, ass. 1.4.46, fagp.II 36.52, oass. 1.9.56, kontrollør i Kolding 1.10.64. (21)
104. **Andersen, Vagn Elholm**, kontrollør, f.19.1.26. Indtrådt 1.9.42, fagp. 55.45, ass. 1.9.47, fagp.II 37.53, oass. 1.9.57, kontrollør i Kbhavn 1.10.64. (21)
105. **Scherling, Erik**, postmester, f.15.8.26. Indtrådt 1.9.43, fagp. 73.46, ass. 1.9.48, fagp.II 43.53, oass. 1.9.57, ktr. 1.10.64 (21), postmester i lr. 22 1.9.72 (indleveringspostkontor 49).
106. **Breddam, Frits Erling**, kontrollør, f.21.10.26. Indtrådt 1.9.43, fagp. 73.46, ass. 1.9.48, fagp.II 47.53, oass. 1.10.57, kontrollør i Kbhavn 1.10.64. (21)
107. **Christensen, Jens**, kontrollør, f.17.5.28. Indtrådt 1.9.44, fagp. 92.47, ass. 1.9.49, fagp.II 54.54, oass. 1.10.57, kontrollør i Kbhavn 1.10.64. (21), konstitueret direktør for postgirokontoret 1.6.77 (37).
108. **Dømler, Kurt**, postmester f.2.12.26. Indtrådt 1.9.43, fagp. 67.46, ass. 1.9.48, fagp.II 40.52, oass. 1.10.57, ktr. 1.10.64 (21), postmester i lr. 21 1.1.70 (Tranebjerg Samsø).
109. **Andreasen, Helge Malling**, kontrollør, f.26.1.26. Indtrådt 1.9.43, fagp. 66.46, ass. 1.9.48, fagp.II 38.54, oass. 1.4.58, kontrollør i Kbhavn 1.11.64. (21)
110. **Kiel, Josva Skovdam**, kontrollør, f.28.4.28. Indtrådt 1.9.44, fagp. 71.47, ass. 1.9.49, fagp.II 45.55, oass. 1.5.59, ktr. i Thisted 1.11.64 (21), kontrollør i lr. 22 1.4.71 (Thisted).
111. **Hansen, Verner**, postforvalter, f.25.3.26. Indtrådt 1.9.43, fagp. 60.46, ass. 1.9.48, fagp.II 36.53, oass. 1.10.58, postforvalter ved Fruens Bøge postekspedition (Odense SV) 1.12.64 (21). (lr. 22 fra 1.4.70).
112. **Sørensen, Hubert Børge**, kontrollør, f.11.5.28. Indtrådt 1.9.45, fagp. 72.48, ass. 1.9.50, fagp.II 39.56, oass. 1.4.60, kontrollør i Kbhavn (htg.) 1.1.65. (21)
113. **Christiansen, Poul**, kontrollør, f. 15.3.25. Indtrådt 1.9.43, fagp. 74.46, ass. 1.9.48, fagp.II 38.53, oass. 1.9.57, kontrollør i Esbjerg 1.2.65. (21)
114. **Oechsler, Nikolai**, kontrollør, f. 4.7.26. Indtrådt 1.9.43, fagp. 63.46, ass. 1.9.48, fagp.II 49.55, oass. 1.4.58, ktr. i Kbhavn 1.2.65 (21), kontrollør i lr. 22 1.4.71 (Kbhavn).
115. **Nielsen, Inger Bertha**, postmester, f.22.11.21. Indtrådt 1.9.41, fagp. 84.44, ass. 1.9.46, fagp. II 37.53, oass. 1.9.56, postmester ved indleveringspostkontor 34 1.4.65 (21) (lr. 22 fra 1.4.70).
116. **Nielsen, Esther Margrethe**, kontrollør, f.5.6.19. Indtrådt 1.9.37, fagp. 79.40, ass. 1.9.43, fagp.II 41.47, oass. 1.3.53, ktr. i Frederikshavn 1.4.65 (21), kontrollør i lr. 22 1.4.71 (Frederikshavn).
117. **Svensden, Sigurd Thorvald**, kontrollør, f.13.9.25. Indtrådt 1.9.43, fagp. 61.46, ass. 1.9.48, fagp.II 43.54, oass. 1.10.58, ktr. i Nørresundby 1.4.65 (21), kontrollør i lr. 22 1.4.73 (Nørresundby).
118. **Henriksen, Otto**, kontrollør, f.8.1.26. Indtrådt 1.9.43, fagp. 56.46, ass. 1.9.48, fagp.II 36.54, oass. 1.4.59, kontrollør i Fåborg 1.4.65. (21)
119. **Madsen, Børge Skovgaard**, kontrollør, f.24.4.28. Indtrådt 1.9.44, fagp. 71.47, ass. 1.9.49, fagp.II 51.56, oass. 1.5.59, kontrollør i Skanderborg 1.4.65. (21)

- (lr. 20, 21 og 22)
120. **Andersen, Svend Aage Hitz**, postmester, f.29.11.26. Indtrådt 1.9.45, fagp. 83.48, ass. 1.9.50, fagp.II 48.54, oass. 1.9.59, ktr. 1.4.65 (21), postmester i lr. 21 1.11.69 (indleveringspostkontor 48).
121. **Poulsen, Bent**, kontrollør, f.17.3.30. Indtrådt 1.5.46, fagp. 82.49, ass. 1.5.51, fagp.II 53.57, oass. 1.11.59, kontrollør i Nykøbing Fl. 1.4.65. (21)
122. **Jensen, Svend**, kontrollør, f.24.10.27. Indtrådt 1.9.45, fagp. 60.48, ass. 1.9.50, fagp.II 41.55, oass. 1.4.60 kontrollør i Kbhavn htg. (af.) 1.4.65. (21)
123. **Knudsen, Ejvin**, kontrollør, f.6.6.26. Indtrådt 1.9.46, fagp. 81.49, ass. 1.9.51 fagp. II 46.57, oass. 1.4.60, ktr. i Kbhavn (rtf.) 1.4.65 (21) kontrollør i lr. 22 1.6.75 (Kbhavn rtf.).
124. **Dideriksen, Bent Aage**, kontrollør, f.9.12.30. Indtrådt 1.9.47, fagp. 103.50, ass. 1.9.52, fagp.II 61.57, oass. 1.4.60, kontrollør i Kolding T. 1.4.65. (21)
125. **Pedersen, Hardy Leif**, kontrollør, f.29.8.29. Indtrådt 1.5.46, fagp. 69.49, ass. 1.5.51, fagp.II 43.57, oass. 1.4.60, kontrollør i Ålborg T. 1.4.65. (21)
126. **Olufsen, Jens Olaf**, kontrollør, f.22.7.30. Indtrådt 1.9.46, fagp. 70.49, ass. 1.9.51, fagp.II 55.58, oass. 1.5.60, kontrollør i Kbhavn 1.4.65 (21).
127. **Gensmann, Holger Andre**, kontrollør, f.5.11.29. Indtrådt 1.5.46, fagp. 64.49, ass. 1.5.51, fagp.II 47.58, oass. 1.7.60, ktr. i Kbhavn htg. 1.4.65. (21), kontrollør i lr. 21 1.6.75 (kabelingeniørtjenesten).
128. **Karlsen, Bernt**, kontrollør, f.16.6.29. Indtrådt 1.5.47, fagp. 83.50, ass. 1.5.52, fagp.II 40.57, oass. 1.9.60, ktr. i Kbhavn (rtf.) 1.4.65, kontrollør i Ålborg T. (forstærkerstation Thisted RK) 1.9.66. (21)
129. **Nielsen, Helge**, kontrollør, f.2.3.29. Indtrådt 1.9.47, fagp. 90.50, ass. 1.9.52, fagp.II 46.59, oass. 1.9.60, kontrollør i Kbhavn (rtf.) 1.4.65. (21)
130. **Thomsen, Lorenz Christian**, kontrollør, f.1.10.30. Indtrådt 1.5.48, fagp. 88.51, ass. 1.5.53, fagp.II 57.59, oass. 1.12.60, kontrollør i Ribe 1.4.65. (21)
131. **Petersen, Kjeld Lundorf**, kontrollør, f.21.3.31. Indtrådt 1.5.47, fagp. 75.50, ass. 1.5.52, fagp.II 42.58. oass. 1.4.61, kontrollør i Kbhavn (rtf.) 1.4.65. (21)
132. **Rafn, Henning**, kontrollør, f.28.9.30. Indtrådt 1.5.47, fagp. 70.50, ass. 1.5.52, fagp.II 45.58, oass. 1.4.61, ktr. i kabelingeniørtjenesten 1.4.65 (21), kontrollør i lr. 22 1.4.71 (kabelingeniørtjenesten).
133. **Bremer, Holger Sindal**, kontrollør, f.21.3.30. Indtrådt 1.9.47, fagp. 74.50, ass. 1.9.52, fagp.II 46.58, oass. 1.4.61, kontrollør i Kbhavn (rtf.) 1.4.65. (21)
134. **Andreasen, Arne**, postforvalter, f.30.11.28. Indtrådt 1.9.45, fagp. 70.48, ass. 1.9.50, fagp.II 37.56, oass. 1.7.59, postforvalter ved postekspedition Odense 6 (Odense NV) 1.6.65. (21)
135. **Rømer, Lars Vadum**, kontrollør, f.6.5.28. Indtrådt 1.9.45, fagp. 73.48, ass. 1.9.50, fagp.II 42.56, oass. 1.5.59, kontrollør i Esbjerg 1.7.65. (21)
136. **Andersen, Niels Henning Damsgaard**, postforvalter, f.25.1.29. Indtrådt 1.9.46, fagp. 61.49, ass. 1.9.51, fagp.II 40.58, oass. 1.6.59, ktr. 1.7.65, postforvalter ved postekspedition Århus 2 1.9.67. (21)
137. **Andersen, Henning Vraa**, postforvalter, f.26.12.27. Indtrådt 1.9.44, fagp. 65.47, ass. 1.9.49, fagp.II 48.54, oass. 1.9.59, ktr. 1.7.65 (22), postforvalter i lr. 22 1.5.72 (Risskov postekspedition (Århus)).
138. **Thorsted, Bent**, kontrollør, f.28.7.32. Indtrådt 1.5.49, fagp. 86.52, ass. 1.5.54, fagp.II 46.60, oass. 1.2.61, kontrollør i Odense T. 1.7.65 (21), kontrollør i lr. 22 1.4.73 (Odense T.).
139. **Hein, Benny Steiwer**, kontrollør, f.15.2.24. Indtrådt 1.9.41, fagp. 75.44, ass. 1.9.46, fagp.II 51.53, oass. 1.10.57, kontrollør i Horsens 1.9.65. (21)
140. **Pedersen, Erik Christian Jacques**, kontrollør, f.6.10.27. Indtrådt 1.9.44, fagp. 74.47, ass. 1.9.49, fagp.II 39.55, oass. 1.11.58, kontrollør i Kbhavn 1.9.65. (21)
141. **Jensen, Kjeld Elimar**, kontrollør, f.2.6.28. Indtrådt 1.9.44, fagp. 74.47, ass. 1.9.49, fagp.II 37.55, oass. 1.11.58, ktr. i Kbhavn 1.9.65, ktr. ved jernbanepostkontor 1 1.9.68 (21), kontrollør i lr. 22 1.6.74 (jernbanepostkontor 1).
142. **Stokkendal, Hans Hedegaard**, kontrollør, f.14.2.28. Indtrådt 1.9.44, fagp. 71.47, ass. 1.9.49, fagp.II 46.56, oass. 1.11.58, kontrollør i Kbhavn 1.9.65. (21)
143. **Nielsen, Laue Georg**, kontrollør, f.2.3.26. Indtrådt 1.9.44, fagp. 65.47, ass. 1.9.49, fagp.II 38.54, oass. 1.4.59, kontrollør i Kbhavn 1.9.65. (21)
144. **Ibsen, Preben Bjarke**, kontrollør, f.13.2.27. Indtrådt 1.9.44, fagp. 65.47, ass. 1.9.49, fagp.II 42.56, oass. 1.6.59, ktr. i Kbhavn 1.9.65 (20), kontrollør i lr. 21 1.10.71 (Kbhavn).
145. **Sørensen, Henry**, kontrollør, f.13.6.27. Indtrådt 1.9.44, fagp. 71.47, ass. 1.9.49, fagp.II 36.55, oass. 1.6.60, kontrollør i Helsingør 1.9.65. (21)
146. **Andersen, Arrild Johannes**, kontrollør, f.26.5.27. Indtrådt 1.9.44, fagp. 75.47, ass. 1.9.49, fagp.II 51.54, oass. 1.12.57, kontrollør ved jernbanepostkontor 2 1.10.65. (21)
147. **Binder, Arne Preben**, postmester, f.25.3.25. Indtrådt 1.9.44, fagp. 73.47, ass. 1.9.49, fagp.II 37.53, oass. 1.12.58, ktr. 1.10.65, postmester ved indleveringspostkontor 47 1.10.68. (21)
148. **Hansen, Svend Aage**, postmester, f.14.4.26. Indtrådt 1.9.45, fagp. 73.48, ass. 1.9.50, fagp.II 40.54, oass. 1.9.59, ktr. 1.10.65, postmester ved indleveringspostkontor 26 1.3.69. (21)
149. **Ladegaard, Jens Henning**, kontrollør, f.27.4.29. Indtrådt 1.9.46, fagp. 66.49, ass. 1.9.51, fagp.II 43.57, oass. 1.9.60, ktr. i Hillerød 1.10.65 (21), kontrollør i lr. 21 1.7.73 (Lyngby radiotelegrafkontor).
150. **Jensen, Leo Verner**, kontrollør, f.4.10.28. Indtrådt 1.9.45, fagp. 75.48, ass. 1.9.50, fagp.II 41.55, oass. 1.6.59, ktr. i Varde 1.12.65 (21), kontrollør i lr. 22 1.4.73 (Varde).
151. **Hansen, Erik Gregersen**, kontrollør, f.10.9.28. Indtrådt 1.9.45, fagp. 69.48, ass. 1.9.50, fagp.II 40.56, oass. 1.9.59, ktr. i Kbhavn 1.12.65 (21), kontrollør i lr. 22 1.4.71 (Kbhavn).
152. **Tidemann, Jens Christian**, kontrollør, f.10.6.28. Indtrådt 1.9.45, fagp. 75.48, ass. 1.9.50, fagp.II 41.56, oass. 1.2.60, kontrollør i Lemvig 1.12.65. (21)
153. **Christensen, Kristen Haunstrup**, kontrollør, f.9.1.33. Indtrådt 1.9.49, fagp. 77.52, ass. 1.9.54, fagp.II 56.61, oass. 1.4.62, kontrollør i Kbhavn (rtf.) 1.12.65. (21)
154. **Jensen, Fred Holger**, postmester, f.18.3.25. Indtrådt som postbud 1.5.47, fagp. 76.54, ass. 1.5.55, fagp.II 37.59, oass. 1.7.61, postmester i Ulfborg 1.1.66. (21)
155. **Lund, Henry Nielsen**, kontrollør, f.7.1.37. Indtrådt 16.5.53, fagp. 65.56, ass. 1.6.58, fagp.II 50.63, oass. 1.4.64, ktr. i Tørsbavn 1.1.66 (21), kontrollør i lr. 21 1.4.72 (Maribo).
156. **Holm, Aage Martin**, postmester, f.1.8.21. Indtrådt 1.9.38, fagp. 83.41, ass. 1.8.45 fagp.II 36.51, oass. 1.9.57, postmester i Allinge 1.2.66. (21)
157. **Nielsen, Poul Anders Engelbrecht**, kontrollør, f.11.2.28. Indtrådt 1.9.45, fagp. 61.48, ass. 1.9.50, fagp.II 38.55, oass. 1.2.61, kontrollør i Vejle 1.2.66. (21)
158. **Jørgensen, Jørgen Christian**, kontrollør, f.28.3.30. Indtrådt 1.9.49, fagp. 86.52, ass. 1.9.54, fagp.II 46.60, oass. 1.10.61, ktr. i Åbenrå 1.2.66 (21), kontrollør i lr. 21 1.7.70 (Åbenrå T.).
159. **Jørgensen, Aage**, postforvalter, f.23.10.25. Indtrådt 1.9.44, fagp. 59.47, ass. 1.9.49, fagp.II 40.56, oass. 1.4.60, postforvalter ved postekspedition Esbjerg 1 1.3.66. (21)
160. **Ottosen, Svend Erling**, postmester, f.18.2.15. Indtrådt 1.9.31, fagp. 59.34, ass. 1.3.39, oass. 1.11.58, postmester i Aså 1.11.63 (18. lkl. fra 1.4.66). (21)
161. **Mortensen, Jens Kristian Søren**, postmester, f.27.5.27. Indtrådt 1.9.44, fagp. 73.47, ass. 1.9.49, fagp.II 43.55, oass. 1.5.59, ktr. 1.4.66 (21), postmester i lr. 21 1.9.69 (Højer).
162. **Gug, Lisbeth**, postmester, f.21.2.27. Indtrådt 1.9.45, fagp. 85.48, ass. 1.9.50, fagp.II 45.56, oass. 1.9.59, ktr. 1.4.66, postmester ved indleveringspostkontor 46 1.7.69. (21)
163. **Marcussen, Hans Henning Martin**, kontrollør, f.9.5.27. Indtrådt som postbud 1.10.48, fagp. 83.52, ass. 1.5.53, fagp.II 41.56, oass. 1.9.59, kontrollør i Kbhavn 1.4.66. (21)

(fr. 20, 21 og 22)

164. **Løvborg, Carl**, kontrollør, f.4.2.28. Indtrådt 1.9.44, fagp. 64.47, ass. 1.9.49, fagp.II 45.55, oass. 1.2.60, kontrollør i Åbenrå 1.4.66. (21)
165. **Christensen, Svend Otto Baun**, kontrollør, f.4.6.29. Indtrådt 1.9.46, fagp. 82.49, ass. 1.9.51, fagp.II 44.56, oass. 1.4.60, kontrollør i Århus T. 1.4.66. (21)
166. **Nielsen, Herluf Erik**, kontrollør, f.22.5.29. Indtrådt 1.5.46, fagp. 73.49, ass. 1.5.51, fagp.II 42.55, oass. 1.5.60, ktr. i Århus 1.4.66 (21), kontrollør i lr. 22 1.4.71 (Århus).
167. **Andersen, Kaj Frede**, kontrollør, f.13.12.28. Indtrådt 1.9.45, fagp. 70.48, ass. 1.9.50, fagp. II 44.56, oass. 1.9.60, ktr. i Nakskov 1.4.66 (21), kontrollør i lr. 22 1.2.75 (Nakskov).
168. **Andersen, Hans Peter**, kontrollør, f.30.8.30. Indtrådt 1.9.47, fagp. 90.50, ass. 1.9.52 fagp.II 50.58, oass. 1.9.60, kontrollør i Kolding T. 1.4.66. (21)
169. **Bogh, Henning Juhl**, kontrollør, f.31.7.29. Indtrådt 1.5.48, fagp. 90.51, ass. 1.5.53, fagp.II 59.58, oass. 1.4.61, kontrollør i Kbhvn (htg.) 1.4.66. (21)
170. **Noer, Inga Bjørnholt**, kontrollør, f.26.5.30. Indtrådt 1.5.48, fagp. 88.51, ass. 1.5.53, fagp. II 46.57, oass. 1.4.61, kontrollør i Kbhavn (rtf.) 1.4.66. (21)
171. **Grønbeck, Aksel**, kontrollør, f.27.12.30. Indtrådt 1.9.47, fagp. 70.50, ass. 1.9.52, fagp.II 47.59, oass. 1.4.61, kontrollør i Kbhavn (htg.) 1.4.66. (21)
172. **Lund, Ansgar Enemark**, kontrollør, f.2.3.32. Indtrådt 1.5.48, fagp. 81.51, ass. 1.5.53, fagp.II 54.59, oass. 1.6.61, kontrollør i Odense T. 1.4.66. (21)
173. **Hansen, Georg Høeck**, kontrollør, f.28.11.31. Indtrådt 1.9.48, fagp. 85.51, ass. 1.9.53, fagp.II 55.59, oass. 1.6.61, kontrollør i telegraflaboratoriet 1.4.66. (21)
174. **Andersen, Henning**, kontrollør, f.2.3.31. Indtrådt 1.9.48, fagp. 82.51, ass. 1.9.53, fagp.II 54.58, oass. 1.7.61, kontrollør i kabelingeniørtjenesten (Århus) 1.4.66. (21)
175. **Husum, Laurids Laursen**, kontrollør, f.8.1.29. Indtrådt 1.9.46, fagp. 92.49, ass. 1.9.51, fagp.II 42.57, oass. 1.2.60, kontrollør i Odense 1.6.66. (21)
176. **Nielsen, Tage Møller**, kontrollør, f.28.8.27. Indtrådt 1.9.44, fagp. 60.47, ass. 1.9.49, fagp.II 38.58, oass. 1.4.60, kontrollør i Kbhavn 1.6.66. (20)
177. **Rasmussen, Poul Gennerskov Fischer**, kontrollør, f.14.11.27. Indtrådt 1.9.44, fagp. 60.47, ass. 1.9.49, fagp.II 36.58, oass. 1.4.60, kontrollør i Kbhavn 1.6.66. (21)
178. **Meilby, Viggo**, kontrollør, f.16.4.30. Indtrådt 1.9.46, fagp. 71.49, ass. 1.9.51, fagp.II 48.58, oass. 1.5.60, ktr. i postgirokontoret 1.6.66 (21), kontrollør i lr. 21 1.11.70 (Kbhavn).
179. **Sørensen, Richardt Carl**, kontrollør, f.20.3.28. Indtrådt 1.9.45, fagp. 57.48, ass. 1.9.50, fagp.II 45.57, oass. 1.4.61, kontrollør i Vejle 1.6.66. (21)
180. **Madsen, Kaj**, kontrollør, f.3.7.31. Indtrådt 1.9.48, fagp. 78.51, ass. 1.9.53, fagp.II 53.58, oass. 1.11.61, kontrollør i Hillerød 1.6.66. (21)
181. **Clausen, Ove Johan**, kontrollør, f.12.6.32. Indtrådt 1.9.48, fagp. 75.51, ass. 1.9.53, fagp.II 51.59, oass. 1.11.61, kontrollør i kabelingeniørtjenesten 1.6.66. (21)
182. **Christiansen, Ole Halskov**, postforvalter, f.17.4.29. Indtrådt 1.5.46, fagp. 66.49, ass. 1.5.51, fagp.II 39.58, oass. 1.4.61, ktr. 1.7.66 (20), postforvalter i lr. 21 1.4.70 (postekspedition Odense N).
183. **Christensen, Hans Jakob**, kontrollør, f.15.11.29. Indtrådt 1.9.46, fagp. 74.49, ass. 1.9.51, fagp.II 41.58, oass. 1.4.61, kontrollør ved jernbanepostkontor 2 1.7.66. (21)
184. **Dehnfeld, Hans Christian**, kontrollør, f.18.6.28. Indtrådt som postbud 1.11.51, fagp. 101.56, ass. 1.5.57, fagp.II 56.60, oass. 1.4.61, ktr. i Kbhavn 1.7.66 (21), kontrollør i lr. 22 1.4.71 (Kbhavn).
185. **Andersen, Ingeborg Paarup**, kontrollør, f.6.9.26. Indtrådt 1.9.43, fagp. 95.46, ass. 1.9.48, fagp. II 53.56, oass. 1.6.57, ktr. i Nyborg 1.9.66 (21), kontrollør i lr. 22 1.4.75 (Nyborg).
186. **Petersen, Erwin**, kontrollør, f.22.12.26. Indtrådt 1.9.44, fagp. 68.47, ass. 1.9.49, fagp.II 37.54, oass. 1.4.59, kontrollør i Kbhavn 1.9.66. (21)
187. **Christensen, Kaj Ove**, kontrollør, f.28.12.28. Indtrådt 1.9.45, fagp. 78.48, ass. 1.9.50, fagp.II 36.56, oass. 1.4.60, kontrollør i Kbhavn 1.9.66. (21)
188. **Thorup, Egon**, postmester, f.25.4.28. Indtrådt 1.9.44, fagp. 65.48, ass. 1.5.50, fagp.II 36.55, oass. 1.4.60, ktr. 1.9.66 (21), postmester i lr. 21 1.11.70 (indleveringspostkontor 18).
189. **Vikkelse, Iwan Jørgen**, kontrollør, f.20.8.29. Indtrådt 1.9.45, fagp. 60.48, ass. 1.9.50, fagp.II 43.56, oass. 1.4.60, kontrollør i Kbhavn 1.10.66. (21)
190. **Hansen, Kjeld Fynbo**, kontrollør, f.15.10.27. Indtrådt 1.9.45, fagp. 70.48, ass. 1.9.50, fagp.II 47.57, oass. 1.6.61, kontrollør i Haderslev 1.11.66. (21)
191. **Simonsen, Arne**, kontrollør, f.1.9.29. Indtrådt 1.9.46, fagp. 60.49, ass. 1.9.51, fagp.II 50.59, oass. 1.6.61, kontrollør i Silkeborg 1.11.66. (21)
192. **Henriksen, Eigil Laulund**, postmester, f.16.9.31. Indtrådt 1.9.48, fagp. 76.51, ass. 1.9.53, fagp.II 46.60, oass. 1.7.61, ktr. 1.11.66 (21), postmester i lr. 21 1.9.69 (Ålestrup).
193. **Jørgensen, Jørgen Arved**, kontrollør, f.17.10.31. Indtrådt 1.9.48, fagp. 77.51, ass. 1.9.53, fagp.II 44.59, oass. 1.11.61, kontrollør i Odense T. 1.11.66. (21)
194. **Schmidt, Astrid Nikoline**, kontrollør, f.13.9.31. Indtrådt 1.5.50, fagp. 104.53, ass. 1.5.55, fagp. II 56.60, oass. 1.12.61, kontrollør i Kbhavn (rtf.) 1.11.66. (21).
195. **Rugaard, Erling**, kontrollør, f.31.8.33. Indtrådt 1.9.49, fagp. 63.52, ass. 1.9.54, fagp.II 45.61, oass. 1.10.62, kontrollør i Esbjerg 1.11.66. (21)
196. **Kjør, Peter**, kontrollør, f.25.12.26. Indtrådt 1.9.45, fagp. 59.48, ass. 1.9.50, fagp.II 40.54, oass. 1.4.60, kontrollør i Kbhavn 1.12.66. (21)
197. **Krog, Tage Søren**, kontrollør, f.5.8.28. Indtrådt 1.9.45, fagp. 55.48, ass. 1.9.50, fagp.II 36.58, oass. 1.4.60, kontrollør i Kbhavn 1.12.66. (21)
198. **Jensen, Jens Sørensen**, kontrollør, f.22.12.26. Indtrådt 1.5.46, fagp. 73.49, ass. 1.5.51, fagp.II 37.55, oass. 1.6.61, kontrollør Århus 1.12.66. (21)
199. **Christensen, Hans Aage Ferdinand**, kontrollør, f.25.9.29. Indtrådt 1.9.46, fagp. 63.49, ass. 1.9.51, fagp.II 46.57, oass. 1.6.61, kontrollør i Horsens 1.12.66. (21)
200. **Hansen, Finn Tanholdt**, kontrollør, f.29.10.31. Indtrådt 1.9.47, fagp. 76.50, ass. 1.11.52, fagp.II 43.59, oass. 1.7.61, kontrollør i Holstebro 1.12.66. (21)
201. **Andersen, Hans Henning**, kontrollør, f.27.9.26. Indtrådt som postbud 1.1.51, fagp. 91.55, ass. 1.5.56, fagp.II 51.60, oass. 1.4.61, kontrollør i Kbhavn 1.2.67. (21)
202. **Blom, Svend Erik**, postmester, f.11.6.29. Indtrådt 1.5.47, fagp. 80.50, ass. 1.5.52, fagp.II 54.58, oass. 1.6.61, postmester i Hasle 1.2.67. (21)
203. **Kromann, Thomas Peter**, kontrollør, f.28.5.30. Indtrådt 1.9.46, fagp. 60.49, ass. 1.9.51, fagp.II 43.57, oass. 1.4.61, ktr. i Silkeborg 1.3.67, ktr. i Kbhavn 1.1.68 (20), ktr. i lr. 21 1.3.70 (Kbhavn), kontrollør i lr. 22 1.7.73 (Kbhavn).
204. **Arentoft, Arne Svend Aage**, kontrollør, f.2.9.25. Indtrådt 1.9.43, fagp. 58.46, ass. 1.9.48 (u.f.nr. 1.9.52-31.5.53) fagp.II 37.54, oass. 1.6.60, kontrollør i radioingeniørtjenesten 1.4.67 (21)
205. **Petersen, Mogens Helge**, kontrollør, f.2.2.27. Indtrådt 1.9.44, fagp. 52.47, ass. 1.9.49, fagp.II 38.60, oass. 1.9.60, kontrollør i Kbhavn 1.4.67. (21)
206. **Pedersen, Erik Verner**, kontrollør, f.21.4.29. Indtrådt 1.9.45, fagp. 64.48, ass. 1.1.51, fagp.II 40.57, oass. 1.9.60, ktr. i Kbhavn 1.4.67 (21), kontrollør i lr. 22 1.9.73 (Kbhavn).
207. **Jensen, Christian Klæstrup**, kontrollør, f.1.8.29. Indtrådt 1.5.46, fagp. 69.49, ass. 1.5.51, fagp.II 41.56, oass. 1.12.60, kontrollør i Kbhavn 1.4.67. (21)
208. **Søgaard, Agner**, kontrollør, f.23.10.30. Indtrådt 1.9.47, fagp. 82.50, ass. 1.9.52 fagp.II 50.57, oass. 1.4.61, ktr. i Kbhavn (htg.) 1.4.67 (21), ktr. i lr. 21 1.9.71 (kabelingeniørtjenesten kontrollør i lr. 22 1.5.75 (generaldirektoratet, 1. ekspeditions kontor).

(lr. 20, 21 og 22)

209. **Kristensen, Olaf Nygaard**, kontrollør, f.16.8.30. Indtrådt 1.9.47, fagp. 75.50, ass. 1.9.52, fagp.II 49.59, oass. 1.4.61, kontrollør i Ålborg T. 1.4.67. (21)
210. **Hansen, Hans Gunnar**, kontrollør, f.14.8.30. Indtrådt 1.9.47, fagp. 68.50, ass. 1.9.52, fagp.II 42.57, oass. 1.4.61, kontrollør i Kolding T. 1.4.67. (21)
211. **Ros, Fritz Magnussen**, kontrollør, f.10.5.31. Indtrådt 1.9.47, fagp. 66.50, ass. 1.9.52, fagp.II 43.58, oass. 1.4.61, kontrollør i Århus T. 1.4.67. (21)
212. **Nielsen, Lilli Knudsen**, kontrollør, f.22.3.30. Indtrådt 1.9.46, fagp. 72.49, ass. 1.9.51, fagp. II 42.58, oass. 1.6.61, ktr. i Kbhavn (htg.) 1.4.67 (21), kontrollør i lr. 21 1.9.71 (generaldirektoratet, 4. ekspeditionskontor).
213. **Jørgensen, Kurt Grønbech**, kontrollør, f.20.3.28. Indtrådt 1.5.46, fagp. 61.49, ass. 1.5.51, fagp.II 38.59, oass. 1.6.61, ktr. i Kbhavn (htg.) 1.4.67 (20), ktr. i lr. 21 1.2.71 (Kbhavn htg.), kontrollør i lr. 21 1.6.75 (telegraflaboratoriet),
214. **Lamp, Willy Bodewaldt**, kontrollør, f.3.6.31. Indtrådt 1.5.48, fagp. 80.51, ass. 1.5.53, fagp.II 44.57, oass. 1.6.61, kontrollør i Kolding T. 1.4.67. (21)
215. **Nielsen, Karl Rueskov**, kontrollør, f.22.12.29. Indtrådt 1.9.48, fagp. 75.51, ass. 1.9.53, fagp.II 48.58, oass. 1.6.61, kontrollør i Randers 1.4.67. (21)
216. **Henriksen, Hans**, kontrollør, f.21.11.30. Indtrådt 1.5.48, fagp. 69.51, ass. 1.5.53, fagp.II 37.59, oass. 1.8.61, kontrollør i Grindsted 1.4.67. (21)
217. **Nielsen, Jens Kjærgaard**, kontrollør, f.14.4.30. Indtrådt 1.5.49, fagp. 86.52, ass. 1.5.54, fagp.II 49.60, oass. 1.11.61, kontrollør i Hjørring 1.4.67. (21)
218. **Lindholt, Svend Aage**, kontrollør, f.2.11.29. Indtrådt 1.9.48, fagp. 75.51, ass. 1.9.53, fagp.II 48.57, oass. 1.12.61, kontrollør i generaldirektoratet (revisionskontoret) 1.4.67. (21)
219. **Andersen, Leif Egelund**, kontrollør, f.20.11.32. Indtrådt 1.5.49, fagp. 79.52, ass. 1.5.54, fagp.II 57.61, oass. 1.12.61, ktr. i 1. ingeniørdistrikt 1.4.67 (21), kontrollør i lr. 22 1.4.71 (1. ingeniørdistrikt).
220. **Jensen, Leif Egon**, kontrollør, f.8.11.32. Indtrådt 1.9.49, fagp. 88.52, ass. 1.9.54, fagp.II 55.61, oass. 1.4.62, kontrollør i telegraflaboratoriet 1.4.67 (21).
221. **Hansen, Ove Bønnelykke**, kontrollør, f.14.11.30. Indtrådt 1.9.47, fagp. 65.50, ass. 1.9.52, fagp.II 47.58, oass. 1.6.62, kontrollør i Haslev 1.4.67. (21)
222. **Basse, Jeppe**, kontrollør, f.3.7.27. Indtrådt 1.5.47, fagp. 72.50, ass. 1.5.52, fagp.II 44.57, oass. 1.4.61, kontrollør i Kbhavn 1.5.67. (21)
223. **Larsen, Knud Thomas**, kontrollør, f. 25.3.30. Indtrådt 1.9.47, fagp. 63.50, ass. 1.9.52, fagp.II 43.58, oass. 1.11.61, ktr. i Kbhavn (htg.) 1.5.67. (20), kontrollør i lr. 21 1.10.72 (Kbhavn htg.).
224. **Würtz, Bent Erik**, kontrollør, f.16.7.31. Indtrådt 1.5.48, fagp. 76.51, ass. 1.5.53, fagp.II 51.59, oass. 1.11.61, ktr. i Kbhavn (htg.) 1.5.67 (21), ktr. i lr. 22 1.1.71 (Kbhavn htg.), kontrollør i lr. 22 1.6.75 (generaldirektoratet, 4. ekspeditionskontor).
225. **Nielsen, Jørgen Christian**, kontrollør, f.1.5.30. Indtrådt 1.9.48, fagp. 70.51, ass. 1.9.53, fagp.II 40.60, oass. 1.4.62, kontrollør i 2. ingeniørdistrikt (kontortjenesten) 1.5.67. (21)
226. **Kristiansen, Leif**, postforvalter, f.6.3.25. Indtrådt 1.9.44, fagp. 67.47, ass. 1.9.49, fagp.II 36.54, oass. 1.9.59, postforvalter ved Egå postekspedition (Århus) 1.6.67. (21)
227. **Olsen, Jens Kaj Christian**, kontrollør, f.5.6.29. Indtrådt 1.9.46, fagp. 78.49, ass. 1.9.51, fagp.II 46.58, oass. 1.5.60, ktr. i Kbhavn 1.9.67 (20), kontrollør i lr. 21 1.10.69 (Kbhavn).
228. **Thomsen, Thomas Erik**, kontrollør, f.19.2.27. Indtrådt 1.5.47, fagp. 68.50, ass. 1.5.52, fagp.II 36.56, oass. 1.7.61, kontrollør i Odense 1.9.67. (21)
229. **Andersen, Valborg**, kontrollør, f.7.1.31. Indtrådt 1.5.48, fagp. 70.51, ass. 1.5.53, fagp.II 47.59, oass. 1.4.62, kontrollør i Århus T. 1.9.67. (21)
230. **Olsson, Jørgen Wehage**, kontrollør, f.29.1.38. Indtrådt 1.9.54, fagp. 86.57, ass. 1.9.59, fagp.II 46.65, oass. 1.9.65, ktr. i Tórshavn 1.9.67. (21), kontrollør i lr. 21 1.7.76 (Viborg).
231. **Nielsen, Karl Johan**, kontrollør, f.9.7.29. Indtrådt 1.5.48, fagp. 74.51, ass. 1.9.54, fagp.II 40.59, oass. 1.4.62, kontrollør i Århus 1.10.67. (22)
232. **Huus, Egon Valdemar**, kontrollør, f.12.4.28. Indtrådt 1.5.46, fagp. 67.49, ass. 1.5.51, fagp.II 36.57, oass. 1.12.60, ktr. i Kbhavn 1.11.67 (21), kontrollør i lr. 22 1.4.75 (Kbhavn).
233. **Kaspersen, Hans Børge**, kontrollør, f.26.3.32. Indtrådt 1.9.49, fagp. 79.52, ass. 1.9.54, fagp.II 45.61, oass. 1.4.62, kontrollør ved Lyngby radiotelegrafkontor 1.1.68. (21).
234. **Jensen, Aksel Kjær**, kontrollør, f.9.1.32. Indtrådt 1.9.48, fagp. 68.51, ass. 1.9.54, fagp.II 47.61, oass. 1.10.62, ktr. i Århus 1.1.68 (20), kontrollør i lr. 21 1.12.69 (Århus).
235. **Hansen, Mogens**, kontrollør, f.21.1.31. Indtrådt 1.5.47, fagp. 76.50, ass. 1.5.52, fagp.II 42.61, oass. 1.12.61, kontrollør i Silkeborg 1.2.68. (21)
236. **Hamann, Børge**, kontrollør, f.28.9.28. Indtrådt 1.5.46, fagp. 65.49, ass. 1.5.51, fagp.II 36.57, oass. 1.4.61, kontrollør i Kbhavn 1.5.68. (21)
237. **Arvidsen, Helge**, kontrollør, f.6.11.30. Indtrådt 1.5.47, fagp. 77.50, ass. 1.5.52, fagp.II 43.59, oass. 1.6.61, kontrollør i Frederikshavn 1.5.68. (21)
238. **Lysgaard, Henning**, kontrollør, f.3.6.31. Indtrådt 1.9.47, fagp. 76.50, ass. 1.9.52, fagp.II 42.58, oass. 1.4.61, kontrollør i Haderslev 1.9.68. (21)
239. **Koføed-Jensen, Christian Flemming**, kontrollør, f.27.2.29. Indtrådt 1.5.46, fagp. 54.49, ass. 1.5.51, fagp.II 36.59, oass. 1.6.61, kontrollør i Kbhavn 1.9.68. (21)
240. **Pedersen, Fritz Gram**, kontrollør, f.5.9.30. Indtrådt 1.5.48, fagp.63.51, ass. 1.5.53, fagp.II 48.60, oass. 1.12.61, kontrollør i Kolding T. 1.9.68. (21)
241. **Andersen, Viggo Bøegh**, kontrollør, f.11.10.31. Indtrådt 1.5.48, fagp. 63.51, ass. 1.5.53, fagp.II 49.60, oass. 1.12.61, kontrollør i Kbhavn 1.9.68. (21)
242. **Brosbøl, Svend Aage**, kontrollør, f.23.4.32. Indtrådt 1.5.48, fagp.63.51, ass. 1.5.53, fagp.II 46.60, oass. 1.12.61, kontrollør i Holstebro 1.9.68. (20)
243. **Bøgeskov-Thomsen, Bent**, kontrollør, f.7.10.31. Indtrådt 1.9.48, fagp.68.51, ass. 1.9.53, fagp.II 47.61, oass. 1.4.62, ktr. i Århus 1.9.68. (20), kontrollør i lr. 21 1.4.73 (Århus).
244. **Andersen, Carlo Dahl**, kontrollør, f.18.5.30. Indtrådt 1.9.49, fagp. 87.52, ass. 1.9.54, fagp.II 53.60, oass. 1.4.62, kontrollør i Kolding T. 1.9.68. (21)
245. **Broeng, Helge**, kontrollør, f.3.2.33. Indtrådt 1.9.49, fagp. 85.52, ass. 1.9.54, fagp.II 52.60, oass. 1.4.62, kontrollør i Kolding T. 1.9.68. (21)
246. **Hansen, Hans Erik**, kontrollør, f.25.9.31. Indtrådt 1.9.49, fagp. 82.52, ass. 1.9.54, fagp.II 45.60, oass. 1.4.62, ktr. i Åbenrå 1.9.68 (21), kontrollør i lr. 21 1.7.70 (Åbenrå T.).
247. **Nørregaard, Holger**, kontrollør, f.29.9.30. Indtrådt 1.9.49, fagp. 81.52, ass. 1.9.54, fagp.II 48.59, oass. 1.4.62, kontrollør i Renne 1.9.68. (21)
248. **Andersen, Jens Kristian Glad**, kontrollør, f.19.6.32. Indtrådt 1.5.49, fagp. 72.52, ass. 1.5.54, fagp.II 40.61, oass. 1.4.62, kontrollør i Brønderslev 1.9.68. (21)
249. **Johansen, Bjarne Viktor**, kontrollør, f.13.9.31. Indtrådt 1.5.49, fagp. 70.52, ass. 1.5.54, fagp.II 40.61, oass. 1.4.62, kontrollør ved Blåvand radiotelegrafkontor 1.9.68. (21)
250. **Kruse, Karen Elise**, kontrollør, f.9.5.28. Indtrådt 1.5.48, fagp. 99.51, ass. 1.5.53, fagp.II 52.60, oass. 1.6.62, ktr. i Kbhavn 1.9.68 (21), kontrollør i lr. 21 1.4.74 (Holbæk).
251. **Nielsen, Bøje Richard**, kontrollør, f.16.6.32. Indtrådt 1.9.49, fagp. 83.52, ass. 1.9.54, fagp.II 54.60, oass. 1.6.62, ktr. i Kbhavn 1.9.68 (21), ktr. i lr. 21 1.7.71 (overpostmesterembedet), kontrollør i lr. 22 1.7.73 (overpostmesterembedet).
252. **Gade, Henning Emil Pedersen**, kontrollør, f.15.10.31. Indtrådt 1.9.48, fagp. 52.51, ass. 1.9.53, fagp.II 51.60, oass. 1.6.62, ktr. i Roskilde 1.9.68 (21), kontrollør i lr. 22 1.4.71 (1. overpostinspektat, Roskilde)
253. **Sørensen, Erling Carlo**, kontrollør, f.1.11.32. Indtrådt 1.9.50, fagp. 81.53, ass. 1.9.55, fagp.II 47.60, oass. 1.10.62, kontrollør i 1. ingeniørdistrikt 1.9.68. (21)
254. **Jakobsen, Benny William**, kontrollør, f.3.4.33. Indtrådt 1.5.50, fagp. 69.53, ass. 1.5.55, fagp.II 45.62, oass. 1.11.62, kontrollør i generaldirektoratet (2. teknisk kontor) 1.9.68. (21)

(lr. 20, 21 og 22)

255. **Andersen, Gunnar**, kontrollør, f.9.7.34. Indtrådt 1.9.50, fagp. 68.53, ass. 1.9.55, fagp.II 52.61, oass. 1.11.62, ktr. i gdir. 1.9.68 (21), kontrollør i lr. 22 1.4.71 (generaldirektoratet, løn- og pensionskontoret).
256. **Jørgensen, Carlo Mogens**, kontrollør, f.14.2.28. Indtrådt som postbud 1.8.52, fagp. 86.59, ass. 1.5.60, fagp.II 53.62, oass. 1.4.63, ktr. i Kbhavn 1.9.68 (20), kontrollør i lr. 21 1.4.71 (Kbhavn).
257. **Skovmand, Jens Mouritsen**, kontrollør, f.18.6.31. Indtrådt 1.5.48, fagp. 59.51, ass. 1.5.53, fagp.II 45.59, oass. 1.7.63, kontrollør i Grenå 1.9.68. (21)
258. **Hansen, Bent Rasmus**, kontrollør, f.5.9.35. Indtrådt 1.9.52, fagp. 88.55, ass. 1.9.57, fagp.II 57.62, oass. 1.11.63, kontrollør i Odder 1.9.68. (21)
259. **Horn-Jensen, Henrik**, kontrollør, f. 29.5.27. Indtrådt 1.9.45, fagp. 57.49, ass. 1.5.51, fagp.II 38.55, oass. 1.6.61, ktr. i Kbhavn 1.10.68 (21), kontrollør i lr. 22 1.4.71 (Kbhavn).
260. **Vestergaard, Knud Ove**, kontrollør, f. 6.1.28. Indtrådt 1.9.46, fagp. 55.49, ass. 1.9.51, fagp. II 38.60, oass. 1.6.61, kontrollør i Kbhavn 1.10.68. (21)
261. **Pedersen, Henning**, kontrollør, f. 14.2.32. Indtrådt 1.9.49, fagp. 93.52, ass. 1.9.54, fagp. II 55.60, oass. 1.12.61, kontrollør i Ålborg T. 1.10.68. (21)
262. **Pedersen, Anker Peder**, kontrollør, f. 8.12.31. Indtrådt 1.5.50, fagp. 85.53, ass. 1.5.55, fagp.II 51.62, oass. 1.10.62, ktr. i Kbhavn (rtf.) 1.10.68 (20), ktr. i lr. 21 1.4.71 (Kbhavn rtf.), kontrollør i lr. 22 1.1.77 (Kbhavn rtf.).
263. **Ry, Viggo**, kontrollør, f. 20.10.33. Indtrådt 1.5.50, fagp. 73.53, ass. 1.5.55, fagp.II 51.61, oass. 1.10.62, ktr. i Kbhavn 1.10.68 (20), kontrollør i lr. 21 1.10.69 (Kbhavn).
264. **Christiansen, Mogens**, kontrollør, f. 14.7.32. Indtrådt 1.9.49, fagp. 61.52, ass. 1.9.54, fagp.II 42.62, oass. 1.4.63, ktr. i Kbhavn (htg.) 1.10.68 (20), kontrollør i lr. 21 1.4.71 (generaldirektoratet, 2. teknisk kontor).
265. **Hansen, Kaj Simon**, kontrollør, f. 5.9.19. Indtrådt 1.9.37, fagp. 80.40, ass. 1.10.43 (u.f.nr. 1.2.-30.6.44), fagp.II 39.50, oass. 1.9.54, kontrollør i Næstved 1.12.68. (21)
266. **Soltau, Erik Bengt Thorup**, kontrollør, f. 10.12.26. Indtrådt 1.5.46, fagp. 54.49, ass. 1.6.51, fagp.II 42.57, oass. 1.6.61, ktr. i postgirokontoret 1.12.68 (21), ktr. i lr. 22 1.11.71 (postgirokontoret) kontrollør i lr. 21 1.9.75 (generaldirektoratet, økonomikontoret).
267. **Sønder, Nils-Ole**, kontrollør, f. 9.11.27. Indtrådt 1.9.46, fagp. 60.49, ass. 1.9.51, fagp.II 41.57, oass. 1.6.61, ktr. i Kbhavn 1.12.68 (20), kontrollør i lr. 21 1.12.72 (Kbhavn).
268. **Hylle, Arne Robert**, kontrollør, f. 12.10.30. Indtrådt 1.9.47, fagp. 62.50, ass. 1.9.52, fagp.II 37.58, oass. 1.6.62, ktr. i Ålborg 1.12.68 (20), kontrollør i lr. 21 1.4.70 (Ålborg).
269. **Ryberg, Børge**, kontrollør, f. 25.11.32. Indtrådt 1.9.49, fagp. 61.52, ass. 1.9.54, fagp.II 41.60, oass. 1.11.62, ktr. i Århus 1.2.69 (20), kontrollør i lr. 21 1.11.74 (Århus).
270. **Hansen, Willy Dennis**, kontrollør, f. 9.11.34. Indtrådt 1.5.51, fagp. 89.54, ass. 1.5.56, fagp.II 55.61, oass. 1.11.62, kontrollør i generaldirektoratet (4. ekspeditionskontor) 1.2.69. (21)
271. **Ommen, Theodor Antonius Nyholm**, postforvalter, f. 3.6.25. Indtrådt 1.9.44, fagp. 70.47, ass. 1.9.49, fagp.II 36.56, oass. 1.9.60, postforvalter ved postekspedition Århus 4 1.4.69. (21)
272. **Petersen, Karl Ingvar Louis**, kontrollør, f. 28.2.31. Indtrådt 1.9.47, fagp. 68.50, ass. 1.9.52, fagp.II 40.58, oass. 1.6.61, kontrollør i Kbhavn 1.4.69. (21)
273. **Jensen, Frits Emil**, kontrollør, f. 1.1.28. Indtrådt 1.9.45, fagp. 62.48, ass. 1.9.51, fagp.II 36.57, oass. 1.10.61, ktr. i Herning 1.4.69 (20), kontrollør i lr. 21 1.5.70 (Herning).
274. **Lassen, Hans Erik**, kontrollør, f. 22.8.31. Indtrådt 1.9.47, fagp. 55.50, ass. 1.9.52, fagp.II 41.59, oass. 1.11.61, kontrollør i Kbhavn 1.4.69. (21)
275. **Sørensen, Kai Aage**, kontrollør, f. 28.6.31. Indtrådt 1.9.48, fagp. 71.51, ass. 1.9.53, fagp.II 44.60, oass. 1.12.61, ktr. i Køge 1.4.69 (20), kontrollør i lr. 21 1.11.70 (Kbhavn).
276. **Pedersen, Ib**, kontrollør, f. 23.1.30. Indtrådt 1.5.48, fagp. 60.51, ass. 1.6.53, fagp.II 38.60, oass. 1.12.61, kontrollør i Ålborg T. 1.4.69. (21)
277. **Jeppesen, Egon Skovgaard**, kontrollør, f. 20.5.33. Indtrådt 1.9.49, fagp. 76.52, ass. 1.9.54, fagp.II 44.61, oass. 1.4.62, kontrollør i Odense T. 1.4.69. (21)
278. **Smidt, Bent**, kontrollør, f. 10.12.30. Indtrådt 1.9.47, fagp. 60.50, ass. 1.9.52, fagp.II 44.58, oass. 1.6.62, kontrollør i Horsens 1.4.69. (20)
279. **Nielsen, Holger**, kontrollør, f. 10.11.31. Indtrådt 1.9.49, fagp. 75.52, ass. 1.9.54, fagp.II 51.61, oass. 1.6.62, kontrollør i Århus T. 1.4.69. (21)
280. **Nielsen, Børge Johannes**, kontrollør, f. 8.6.31. Indtrådt 1.5.50, fagp. 78.53, ass. 1.5.55, fagp.II 58.61, oass. 1.10.62, ktr. i Kolding 1.4.69 (20), kontrollør i lr. 21 1.10.72 (Kolding).
281. **Pedersen, Johannes**, kontrollør, f. 14.10.33. Indtrådt 1.5.50, fagp. 78.53, ass. 1.5.55, fagp.II 49.62, oass. 1.10.62, kontrollør i Odense T. 1.4.69. (21)
282. **Jensen-Agerkilde, Henning**, kontrollør, f. 15.10.32. Indtrådt 1.9.50, fagp. 73.53, ass. 1.9.55, fagp.II 40.62, oass. 1.11.62, ktr. i Kbhavn (rtf.) 1.4.69 (20), kontrollør i lr. 21 1.4.71 (Kbhavn rtf.).
283. **Sørensen, Knud**, kontrollør, f. 23.6.31. Indtrådt 1.5.49, fagp. 67.52, ass. 1.5.54, fagp.II 37.61, oass. 1.12.62, ktr. i Åbenrå 1.4.69 (21), kontrollør i lr. 21 1.7.70 (Åbenrå T.).
284. **Larsen, Kaj Gert**, kontrollør, f. 22.8.35. Indtrådt 1.9.51, fagp. 86.54, ass. 1.9.56, fagp.II 53.62, oass. 1.7.63, kontrollør i Kalundborg 1.4.69. (21)
285. **Madsen, Flemming Vagn**, kontrollør, f. 17.3.33. Indtrådt 1.5.49, fagp. 84.52, ass. 1.5.54, fagp.II 47.61, oass. 1.9.63, ktr. i Hørsholm 1.4.69 (20), kontrollør i lr. 21 1.4.73 (Hørsholm)
286. **Jensen, Erling Leif**, kontrollør, f. 4.11.34. Indtrådt 1.9.51, fagp. 88.54, ass. 1.9.56, fagp.II 44.62, oass. 1.11.63, kontrollør i telegraflaboratoriet 1.4.69. (21).
287. **Brøndsholm, Henri**, kontrollør, f. 27.12.33. Indtrådt 1.5.51, fagp. 78.54, ass. 1.5.56, fagp.II 50.63, oass. 1.11.63, kontrollør i generaldirektoratet (2. teknisk kontor) 1.4.69. (21)
288. **Mortensen, Mogens Palle**, kontrollør, f. 15.10.35. Indtrådt 1.9.52, fagp. 98.55, ass. 1.9.57, fagp.II 65.63, oass. 1.4.64, kontrollør i generaldirektoratet (4. ekspeditionskontor) 1.4.69. (21)
289. **Horne, Willy**, kontrollør, f. 9.7.36. Indtrådt 16.5.53, fagp. 69.56, ass. 1.6.58, fagp.II 44.63, oass. 1.4.64, ktr. i Struer 1.4.69 (20), kontrollør i lr. 21 1.4.71 (Struer).
290. **Hansen, Per Werner**, kontrollør, f. 16.1.36. Indtrådt 1.9.52, fagp. 88.55, ass. 1.9.57, fagp.II 59.63, oass. 1.9.64, ktr. i Vojens 1.4.69 (20), ktr. i lr. 21 1.1.71 (2. overpostinspektatort), kontrollør i lr. 22 1.11.71 (2. overpostinspektatort).
291. **Jensen, Erik Koudal**, kontrollør, f. 27.9.36. Indtrådt 1.9.53, fagp. 93.56, ass. 1.9.58, fagp.II 65.64, oass. 1.9.64, kontrollør i Vejle 1.4.69. (20)
292. **Lisby, Bent**, kontrollør, f. 23.5.35. Indtrådt 1.9.52, fagp. 66.55, ass. 1.9.57, fagp. II 62.64, oass. 1.9.64, ktr. i Skjern 1.4.69 (20), kontrollør i lr. 21 1.4.70 (Herning).
293. **Hansen, Erik**, kontrollør, f. 14.8.35. Indtrådt 1.9.52, fagp. 78.55, ass. 1.9.57, fagp.II 51.65, oass. 1.9.65, ktr. i Kbhavn (rtf.) 1.4.69 (21), kontrollør i lr. 21 1.3.70 (generaldirektoratet 4. ekspeditionskontor).
294. **Vinther, Niels Kjær Johannes**, kontrollør, f.1.12.30. Indtrådt 1.9.48, fagp. 73.51, ass. 1.9.53, fagp.II 40.59, oass. 1.4.62 (u.f.nr. 1.10.67-30.4.68), ktr. i Kbhavn (htg.) 1.10.68 (20) (tj.f.u.l. 1.10.71-31.5.72), kontrollør i lr. 21 1.10.72 (Kbhavn htg.).
295. **Sørensen, Gunner Ditlev**, postmester, f. 15.6.28. Indtrådt 1.9.45, fagp. 61.48, ass. 1.9.50, fagp.II 41.56, oass. 1.6.61 postmester ved indleveringspostkontor 32 1.6.69. (21)
296. **Bahlke, Johan Kristian**, kontrollør, f. 6.4.35. Indtrådt 1.9.52 fagp. 90.55, ass. 1.9.57, fagp.II 57.62, oass. 1.9.63, ktr. i 4 overpostinspektatort 1.6.69. (21), kontrollør i lr. 22 1.7.74 (4. overpostinspektatort).
297. **Larsen, Kaj Otto**, kontrollør, f. 8.8.32. Indtrådt 1.5.50, fagp 63.53, ass. 1.5.55, fagp.II 43.62, oass. 1.11.63, ktr. i Kbhavn (htg.) 1.6.69 (20), ktr. i lr. 21 1.10.71 (Roskilde), ktr. i lr. 2 10.5.73 (Kbhavn htg.), kontrollør i lr. 21 1.6.75 (general direktoratet, 2. teknisk kontor).
298. **Møller, Irving**, kontrollør, f. 29.8.33. Indtrådt 1.9.52, fagp 82.55, ass. 1.9.57, fagp.II 57.62, oass. 1.4.64, kontrollør generaldirektoratet (3. teknisk kontor) 1.6.69. (21)

(lr. 20 21 og 22)

299. **Jensen, Egon Willy Søndergaard**, kontrollør, f. 24.8.34. Indtrådt 1.5.51, fagp. 79.54, ass. 1.11.57, fagp.II 43.63, oass. 1.6.64, kontrollør i Esbjerg (forstærkerstationen i Måde) 1.6.69. (21)
300. **Møller, Eivind Pedersen**, kontrollør, f. 3.8.36. Indtrådt 16.5.53, fagp. 81.56, ass. 1.6.58, fagp.II 54.63, oass. 1.6.64, kontrollør i generaldirektoratet (5. ekspeditions kontor) 1.6.69. (21)
301. **Pedersen, Bent Villy**, kontrollør, f.21.12.37. Indtrådt 1.9.55, fagp. 102.58, ass. 1.9.60, fagp.II 66.64, oass. 1.11.64, ktr. i 3. postinspektorat 1.6.69 (21), kontrollør i lr. 22 1.11.71 (3. overpostinspektorat).
302. **Christensen, Leif**, kontrollør, f. 30.1.39. Indtrådt 1.9.56, fagp. 89.59, ass. 1.9.61, fagp.II 61.66, oass. 1.2.67, kontrollør i generaldirektoratet (1. teknisk kontor) 1.6.69. (21)
303. **Andersen, Ejner Holtegaard**, kontrollør, f.5.7.27. Indtrådt som postbud 1.11.51, fagp. 85.55, ass. 1.5.56, fagp.II 40.60, oass. 1.2.62, ktr. 1.7.69 (21), postmester 1.6.72 (21), kontrollør i lr. 21 1.8.76 (Ålborg).
304. **Kristensen, Verner Marinus**, kontrollør, f. 15.4.34. Indtrådt 1.5.51, fagp. 76.54, ass. 1.5.56, fagp.II 49.62, oass. 1.12.62, kontrollør i Århus 1.7.69. (20)
305. **Rasmussen, Bering Højgaard**, kontrollør, f. 1.9.35. Indtrådt 1.9.52, fagp. 80.55, ass. 1.9.57, fagp.II 42.64, oass. 1.10.64, kontrollør ved Lyngby radiotelegrafkontor 1.7.69. (21)
306. **Jensen, Jens Johannes**, kontrollør, f. 28.7.35. Indtrådt 1.9.52, fagp. 82.55, ass. 1.9.57, fagp.II 56.64, oass. 1.3.65, ktr. i Randers 1.7.69 (20), kontrollør i lr. 21 1.4.71 (Randers).
307. **Søgaard, Peder Christian**, kontrollør, f. 14.7. 32. Indtrådt 1.9.48, fagp. 70.51, ass. 1.9.53, fagp.II 37.60, oass. 1.6.62, ktr. i lr. 20 1.9.69 (Fredericia), kontrollør i lr. 21 1.9.73 (Fredericia).
308. **Nissum, Per**, postforvalter, f. 7.1.33. Indtrådt 1.9.51, fagp. 78.54, ass. 1.9.56, fagp.II 50.62, oass. 1.9.63, postforvalter i lr. 21 1.9.69 (postekspedition Århus 3), postforvalter i lr. 22 1.9.71 (Åbyhøj postekspedition (Århus)).
309. **Birkebæk, Tony Skovgaard**, kontrollør, f. 13.3.37. Indtrådt 1.9.53, fagp. 85.56, ass. 1.9.58, fagp.II 57.63, oass. 1.11.64, ktr. i lr. 21 1.9.69 (Birkerød), kontrollør i lr. 22 1.10.71 (Rønne).
310. **Dalgaard, Hans**, kontrollør, f. 19.6.29. Indtrådt 1.9.46, fagp. 66.49, ass. 1.9.51, fagp.II 41.58, oass. 1.6.61, kontrollør i lr. 20 1.10.69 (Kbhavn).
311. **Olsen, Leif**, kontrollør, f. 24.12.29. Indtrådt 1.9.47, fagp. 72.50, ass. 1.9.52, fagp.II 41.58, oass. 1.6.61, ktr. i lr. 20 1.10.69 (Kbhavn), kontrollør i lr. 21 1.4.71 (Kbhavn).
312. **Christensen, Leif**, kontrollør, f. 16.5.30. Indtrådt 1.5.47, fagp. 63.50, ass. 1.5.52, fagp. II 43.59, oass. 1.6.61, ktr. i lr. 20 1.10.69 (Kbhavn), ktr. i lr. 21 1.6.72 (Kbhavn), kontrollør i lr. 22 1.11.74 (Kbhavn).
313. **Petersen, Conny Fuglsang**, kontrollør, f. 8.5.32. Indtrådt 1.9.48, fagp. 59.51, ass. 1.9.53, fagp.II 42.59, oass. 1.9.62, kontrollør i lr. 21 1.10.69 (Skive).
314. **Kvist, Vagn Aage Andersen**, kontrollør, f.11.6.30. Indtrådt 1.5.47, fagp. 58.50, ass. 1.5.52, fagp.II 36.58, oass. 1.6.61, ktr. i lr. 20 1.11.69 (Kbhavn), kontrollør i lr. 21 1.9.71 (Kbhavn).
315. **Hansen, Holger**, postforvalter, f.8.9.25. Indtrådt 1.9.43, fagp. 63.46, ass. 1.9.48, fagp.II 36.56, oass. 1.12.58, postforvalter i lr. 21 1.12.69 (postekspedition Odense 2).
316. **Holmsgaard, Knud Erik**, kontrollør, f.20.6.31. Indtrådt 1.5.48, fagp. 72.51, ass. 1.5.53, fagp.II 37.59, oass. 1.9.61, kontrollør i lr. 21 1.12.69 (jernbanepostkontor 1 (kontortjenesten)).
317. **Jensen, Per Hedegaard**, kontrollør, f.30.4.30. Indtrådt 1.5.47, fagp. 90.50, ass. 1.5.52, fagp.II 45.57, oass. 1.4.62, kontrollør i lr. 20 1.12.69 (Hillerød).
318. **Lørup, Kaj Børge**, kontrollør, f.30.12.31. Indtrådt 1.9.49, fagp. 77.52, ass. 1.9.54, fagp. II 53.60, oass. 1.4.62, kontrollør i lr. 21 1.12.69 (Kbhavn hlg.).
319. **Broeng, Christa**, postforvalter, f.7.4.31. Indtrådt 1.9.47, fagp. 96.50, ass. 1.9.52, fagp.II 52.62, oass. 1.9.63, postforvalter i lr. 21 1.12.69 (postekspedition Ålborg 1).
320. **Have, Børge**, kontrollør, f.1.9.31. Indtrådt 1.9.48, fagp. 52.51, ass. 1.9.53, fagp.II 36.61, oass. 1.9.62, ktr. i lr. 20 1.2.70 (Ålborg), kontrollør i lr. 21 1.2.71 (Ålborg).
321. **Simonsen, Arne Emil Ellegaard**, kontrollør, f.15.7.33. Indtrådt 1.9.50, fagp. 78.53, ass. 1.9.55, fagp.II 53.62, oass. 1.7.63, kontrollør i lr. 20 1.2.70 (Århus).
322. **Olsen, Gunnar Kleintz**, kontrollør, f.3.3.32. Indtrådt 1.5.49, fagp. 73.52, ass. 1.5.54, fagp.II 52.61, oass. 1.11.63, kontrollør i lr. 21 1.2.70 (Vordingborg).
323. **Fisker, Knud Larsen**, kontrollør, f.13.6.32. Indtrådt 1.9.49, fagp. 63.52, ass. 1.9.54, fagp.II 47.61, oass. 1.4.64, kontrollør i lr. 21 1.2.70 (Odense).
324. **Hansen, Evald Børge**, kontrollør, f. 13.12.31. Indtrådt 1.5.48, fagp. 68.51, ass. 1.5.53, fagp.II 36.59, oass. 1.12.62, kontrollør i lr. 21 1.3.70 (Stege).
325. **Bentsen, Aage Marius**, kontrollør, f.20.5.32. Indtrådt som postbud 1.12.57, fagp. 104.63, ass. 1.4.64, fagp.II 55.66, oass. 1.9.67, ktr. i lr. 21 1.3.70 (Kbhavn), kontrollør i lr. 22 1.4.73 (Kbhavn).
326. **Flarup, Knud Rosenørn**, postmester, f.13.8.19. Indtrådt 1.9.36, fagp. 77.39, ass. 1.9.43, fagp.II 53.49, oass. 1.4.53, postmester ved indleveringspostkontor 44 1.4.54 (19), postmester i lr. 21 1.4.70 (indleveringspostkontor 44).
327. **Hagner, Karl Villy**, postforvalter, f.8.6.12. Indtrådt 1.9.30, fagp. 80.33, ass. 1.9.36, oass. 1.11.58, postforvalter ved postekspedition Silkeborg 1 1.9.63 (19), postforvalter i lr. 21 1.4.70 (postekspedition Silkeborg 1).
328. **Nielsen, Johannes Alf Nyvang**, postmester, f.26.6.16. Indtrådt 1.9.32, fagp. 57.35, ass. 1.7.40, oass. 1.11.58, postmester ved indleveringspostkontor 51 1.11.66 (19), postmester i lr. 21 1.4.70 (indleveringspostkontor 51).
329. **Pedersen, Jørgen Frederik**, postmester, f.25.12.28. Indtrådt 1.5.46, fagp. 73.49, ass. 1.5.51, fagp.II 44.56, oass. 1.4.60, postmester ved indleveringspostkontor 33 1.1.67 (19), postmester i lr. 21 1.4.70 (indleveringspostkontor 33).
330. **Jensen, Hans Vrønding**, kontrollør, f.21.10.28. Indtrådt 1.9.46, fagp. 53.49, ass. 1.9.51, fagp.II 37.58, oass. 1.9.61, kontrollør i lr. 20 1.4.70 (Kbhavn).
331. **Christoffersen, Leif Erik**, postforvalter, f.13.3.30. Indtrådt 1.5.47, fagp. 60.50, ass. 1.5.52, fagp.II 37.60, oass. 1.2.62, postforvalter ved postekspedition Ålborg 5 1.9.62 (19), postforvalter i lr. 21 1.4.70 (postekspedition Ålborg 5).
332. **Jensen, Knud Erik**, kontrollør, f.30.3.32. Indtrådt 1.5.49, fagp. 72.52, ass. 1.5.54, fagp.II 48.61, oass. 1.6.62, kontrollør i lr. 21 1.4.70 (Kbhavn).
333. **Paulsen, Svend Christian**, kontrollør, f.1.8.38. Indtrådt 1.9.54, fagp. 90.57, ass. 1.9.59, fagp.II 57.65, oass. 1.9.65, kontrollør i lr. 21 1.4.70 (Kbhavn rtf.).
334. **Jensen, John Quistgaard**, postforvalter, f.9.1.36. Indtrådt 1.9.53, fagp. 86.56, ass. 1.9.58, fagp.II 44.63, oass. 1.6.66, postforvalter ved postekspeditionen Esbjerg 2 1.7.66 (19), postforvalter i lr. 21 1.4.70 (postekspedition Esbjerg 2).
335. **Møller, Bent**, kontrollør, f.5.5.39. Indtrådt 1.5.56, fagp. 100.59, ass. 1.5.61, fagp.II 67.65, oass. 1.6.66, ktr. i lr. 21 1.4.70 (gdir.), kontrollør i lr. 22 1.11.71 (1. overpostinspektorat).
336. **Rasmussen, Benthe Christine**, kontrollør, f.22.4.30. Indtrådt 1.9.46, fagp. 80.49, ass. 1.9.51, fagp.II 54.62, oass. 1.9.62, kontrollør i lr. 21 1.5.70 (Haderslev).
337. **Sørensen, Jørgen Anker**, kontrollør, f.5.6.32. Indtrådt 1.5.49, fagp. 67.52, ass. 1.5.54, fagp.II 43.61, oass. 1.10.62, kontrollør i lr. 21 1.5.70 (Kbhavn).
338. **Jøger, Villy Erik**, kontrollør, f.1.2.36. Indtrådt 1.9.52, fagp. 70.55, ass. 1.4.58, fagp.II 55.63, oass. 1.4.64, ktr. i lr. 20 1.5.70 (Esbjerg), kontrollør i lr. 21 1.10.74 (Esbjerg).
339. **Dahm, Jytte Stockholm**, kontrollør, f.2.10.31. Indtrådt 1.5.48, fagp. 66.51, ass. 1.5.53, fagp.II 52.64, oass. 1.6.64, ktr. i lr. 20 1.5.70 (Ålborg), kontrollør i lr. 21 1.4.72 (Ålborg).
340. **Dybdahl, Poul**, kontrollør, f.27.8.36. Indtrådt 1.9.53, fagp. 72.56, ass. 1.9.58, fagp.II 43.63, oass. 1.9.65, ktr. i lr. 20 1.5.70 (Skjern), kontrollør i lr. 21 1.4.73 (Skjern).
341. **Hansen, Ernst Ruben**, kontrollør, f.17.3.32. Indtrådt 1.9.48, fagp. 65.51, ass. 1.9.53, fagp.II 41.62, oass. 1.4.63, kontrollør i lr. 20 1.7.70 (Herning).

(lr. 20, 21 og 22)

342. **Nonboe, Kurt Flemming**, kontrollør, f.22.7.35. Indtrådt 1.9.52, fagp. 71.55, ass. 1.9.57, fagp.II 50.63, oass. 1.4.64, kontrollør i lr. 21 1.7.70 (Nykøbing Fl.).
343. **Dalsgaard, Ib**, kontrollør, f.27.4.36. Indtrådt 16.5.53, fagp. 88.56, ass. 1.6.58, fagp.II 51.63, oass. 1.6.64, kontrollør i lr. 21 1.7.70 (radioingeniørtjenesten).
344. **Jensen, Kaj Kondrup**, kontrollør, f.15.3.37. Indtrådt 1.9.53, fagp. 84.56, ass. 1.9.58, fagp.II 47.64, oass. 1.2.65, kontrollør i lr. 21 1.7.70 (radioingeniørtjenesten (kontortjenesten)).
345. **Hansen, Helge Helmuth**, kontrollør, f.27.12.38. Indtrådt 1.5.56, fagp. 90.59, ass. 1.5.61, fagp.II 64.66, oass. 1.2.67, kontrollør i lr. 21 1.9.70 (Sønderborg).
346. **Andersen, Kjeld**, kontrollør, f.22.7.30. Indtrådt 1.9.47, fagp. 56.50, ass. 1.9.52, fagp.II 43.58, oass. 1.9.61, ktr. i lr. 21 1.11.70 (Kbhavn), kontrollør i lr. 22 1.4.75 (Kbhavn).
347. **Iversen, Charles Wagner**, kontrollør, f.27.11.32. Indtrådt 1.9.49, fagp. 63.52, ass. 1.9.54, fagp.II 43.61, oass. 1.10.62, kontrollør i lr. 21 1.11.70 (Kbhavn).
348. **Joensen, Jøgvæn**, kontrollør, f.24.11.31. Indtrådt 1.9.51, fagp. 84.54, ass. 1.9.56, fagp.II 36.61, oass. 1.1.65, ktr. i lr. 20 1.11.70 (Odense), kontrollør i lr. 21 1.2.74 (Odense), konstitueret postforvalter 1.10.77 (21) (postekspedition Odense SØ).
349. **Thomsen, Henri Bernhard**, postforvalter, f.19.12.32. Indtrådt 1.9.50, fagp. 75.53, ass. 1.9.55, fagp.II 53.62, oass. 1.10.64, postforvalter i lr. 21 1.12.70 (postekspedition Århus 6).
350. **Jakobsen, Poul Henrik**, kontrollør, f.15.9.36. Indtrådt 1.9.53, fagp. 69.56, ass. 1.9.58, fagp.II 50.64, oass. 1.2.65, kontrollør i lr. 21 1.12.70 (Kbhavn).
351. **Raffinøe, Anna Elisabeth**, kontrollør, f.12.6.32. Indtrådt 1.5.49, fagp. 72.52, ass. 1.5.54, fagp.II 42.61, oass. 1.6.62 (u.f.n.r. 15.2.-14.6.66), kontrollør i lr. 21 1.1.71 (postgirokontoret).
352. **Svendsen, Gunnar Lindstrøm**, kontrollør, f.19.11.30. Indtrådt som postbud 1.11.53, fagp. 82.59, ass. 1.5.60, fagp.II 48.62, oass. 1.6.64, ktr. i lr. 21 1.1.71 (Kolding), kontrollør i lr. 21 1.4.71 (2. overpostinspektorat, Kolding).
353. **Mortensen, Verner**, kontrollør, f.14.2.37. Indtrådt 1.9.53, fagp. 70.56, ass. 1.9.58, fagp.II 51.63, oass. 1.2.65, kontrollør i lr. 21 1.1.71 (1. overpostinspektorat).
354. **Storm, Preben Lindgren**, kontrollør, f.11.2.38. Indtrådt 1.9.55, fagp. 98.58, ass. 1.9.60, fagp.II 66.65, oass. 1.9.65, kontrollør i lr. 21 1.1.71 (generaldirektoratet, 4. ekspeditions-kontor).
355. **Larsen, Finn Villy**, kontrollør, f.5.10.38. Indtrådt 1.5.56, fagp. 90.59, ass. 1.5.61, fagp.II 53.66, oass. 1.2.67, kontrollør i lr. 21 1.1.71 (generaldirektoratet, 1. ekspeditionskontor).
356. **Christensen, Jørn**, kontrollør, f.7.5.33. Indtrådt 1.5.50, fagp. 71.53, ass. 1.5.55, fagp.II 45.62, oass. 1.6.64, kontrollør i lr.21 1.2.71 (Sønderborg).
357. **Stubkjær, Bent**, kontrollør, f.30.6.38. Indtrådt 1.5.55, fagp. 92.58, ass. 1.5.60, fagp.II 58.65, oass. 1.9.65, ktr. i lr. 21 1.2.71 (overpostmesterens kontor), kontrollør i lr. 21 1.1.72 (postgirokontoret).
358. **Nielsen, Povl Møller**, kontrollør, f.14.4.40. Indtrådt 1.5.56, fagp. 99.59, ass. 1.5.61, fagp.II 59.65, oass. 1.6.66, ktr. i lr. 20 1.2.71 (Vojens), kontrollør i lr. 21 1.4.71 (Vojens).
359. **Knudsen, Jørgen**, kontrollør, f.18.3.32. Indtrådt 1.9.49, fagp. 65.52, ass. 1.9.54, fagp.II 44.62, oass. 1.4.63, ktr. i lr. 21 1.3.71 (postgirokontoret), kontrollør i lr. 21 1.12.75 (Kbhavn).
360. **Bøjensen, Valdemar Gregers**, kontrollør, f.16.11.34. Indtrådt 1.9.51, fagp. 59.54, ass. 1.9.56, fagp.II 51.63, oass. 1.4.64, kontrollør i lr. 21 1.3.71 (Viborg).
361. **Hansen, Kristian Vilhelm**, kontrollør, f.16.9.29. Indtrådt 1.9.48, fagp. 64.51, ass. 1.9.53, fagp.II 37.59, oass. 1.10.62 (ude af post- og tgravf. 1.8.64-31.7.65), ktr. i lr. 20 1.3.71 (Kbhavn h.t.g.), ktr. i lr. 21 1.10.72 (Kbhavn h.t.g.), kontrollør i lr. 21 1.6.75 (kabelingeniørtjenesten).
362. **Jensen, Erik Vagner**, kontrollør, f.7.11.31. Indtrådt som postbud 1.4.56, fagp. 99.61, ass. 1.5.62, fagp.II 54.65, oass. 1.1.68, kontrollør i lr. 20 1.3.71 (Ålborg).
363. **Sørensen, Eigil Dybro**, kontrollør, f.17.10.31. Indtrådt 1.5.49, fagp. 66.52, ass. 1.5.54, fagp.II 51.61, oass. 1.9.62, kontrollør i lr. 20 1.4.71 (Bjerringbro).
364. **Sørensen, Aage**, kontrollør, f.13.2.34. Indtrådt 1.9.51, fagp. 66.54, ass. 1.9.56, fagp.II 45.64, oass. 1.2.65, kontrollør i lr. 21 1.4.71 (Års).
365. **Hansen, Viggo Møller**, kontrollør, f.29.9.34. Indtrådt 1.9.51, fagp. 85.54, ass. 1.9.56, fagp.II 47.62, oass. 1.9.65, kontrollør i lr. 20 1.4.71 (Padborg).
366. **Nielsen, Knud Gedsø**, kontrollør, f.10.9.37. Indtrådt 1.9.54, fagp. 82.57, ass. 1.9.59, fagp.II 47.65, oass. 1.9.65, kontrollør i lr. 21 1.4.71 (telegraflaboratoriet).
367. **Jensen, Grethe Johanne**, kontrollør, f.1.4.39. Indtrådt 1.9.55, fagp. 98.58, ass. 1.9.60, fagp.II 65.65, oass. 1.9.65, kontrollør i lr. 21 1.4.71 (generaldirektoratet, 4. ekspeditionskontor).
368. **Gaarde, Carl Gustav**, kontrollør, f.9.3.32. Indtrådt 1.5.50, fagp. 65.53, ass. 1.5.55, fagp.II 39.62, oass. 1.5.66, kontrollør i lr. 21 1.4.71 (Vejen).
369. **Jensen, Arne Østergaard**, kontrollør, f.30.3.38. Indtrådt 1.9.55, fagp. 88.58, ass. 1.9.60, fagp.II 52.65, oass. 1.6.66, kontrollør i lr. 21 1.4.71 (2. ingeniørdistrikt (Kolding)).
370. **Møller, Bent Harding**, kontrollør, f.27.5.38. Indtrådt 1.5.55, fagp. 78.58, ass. 1.5.60, fagp.II 48.66, oass. 1.2.67, ktr. i lr. 20 1.4.71 (Fjerritslev), kontrollør i lr. 21 1.4.75 (Fjerritslev).
371. **Laursen, Benny Kirkegaard**, kontrollør, f.20.12.39. Indtrådt 1.5.56, fagp. 84.59, ass. 1.5.61, fagp.II 54.65, oass. 1.2.67, ktr. i lr. 21 1.4.71 (generaldirektoratet, 1. ekspeditionskontor), kontrollør i lr. 22 1.6.74 (generaldirektoratet, 2. ekspeditionskontor).
372. **Nielsen, Finn Evald Juul**, kontrollør, f.22.8.39. Indtrådt 1.9.55, fagp. 65.58, ass. 1.9.60, fagp.II 48.65, oass. 1.2.67, kontrollør i lr. 21 1.4.71 (postgirokontoret).
373. **Andersen, Anders Schmidt**, kontrollør, f.1.12.38. Indtrådt 1.9.55, fagp. 67.58, ass. 1.10.60, fagp.II 50.66, oass. 1.7.67, kontrollør i lr. 20 1.4.71 (Frederiksværk).
374. **Madsen, Robert Vannover**, kontrollør, f.28.6.34. Indtrådt 1.9.51, fagp. 63.54, ass. 1.9.56, fagp.II 43.62, oass. 1.9.67, kontrollør i lr. 20 1.4.71 (Bramming).
375. **Nielsen, Peter Møller**, kontrollør, f.10.8.39. Indtrådt 1.5.57, fagp. 94.60, ass. 1.5.62, fagp.II 54.66, oass. 1.9.67, kontrollør i lr. 21 1.4.71 (generaldirektoratet, telestyrelsens langtid planlægningssekretariat).
376. **Terp, Niels Christensen**, kontrollør, f.23.3.39. Indtrådt 1.9.57, fagp. 100.61, ass. 1.9.63, fagp.II 64.67, oass. 1.7.68, ktr. i lr. 20 1.4.71 (gdir.), kontrollør i lr. 21 1.4.73 (generaldirektoratet, 3. ekspeditionskontor).
377. **Kristensen, Svend Aage**, kontrollør, f.2.8.35. Indtrådt som postbud 1.6.60, fagp. 87.64, ass. 1.4.65, fagp.II 50.67, oass. 1.7.68, ktr. i lr. 20 1.4.71 (gdir.), kontrollør i lr. 20 1.3.71 (Assens).
378. **Johansen, Ejnar Harry Thieme**, kontrollør, f.31.12.34. Indtrådt som postbud 1.2.60, fagp. 87.66, ass. 1.4.67, fagp.II 50.66, oass. 1.4.69, ktr. i lr. 20 1.4.71 (Allerød), kontrollør i lr. 21 1.4.75 (Allerød).
379. **Würtz, Benny**, kontrollør, f.13.2.40. Indtrådt 1.9.57, fagp. 76.60, ass. 1.9.62, fagp.II 56.67, oass. 1.10.69, ktr. i lr. 21 1.4.71 (Assens), kontrollør i lr. 22 1.2.76 (Hobro).
380. **Larsen, Kjeld Pico**, kontrollør, f.6.6.42. Indtrådt 1.5.59, fagp. 78.62, ass. 1.5.64, fagp.II 55.68, oass. 1.10.69, kontrollør i lr. 21 1.4.71 (Kbhavn).
381. **Donnerborg, Knud Henning**, kontrollør, f.1.9.37. Indtrådt 1.9.56, fagp. 84.59, ass. 1.9.61, fagp.II 58.65, oass. 1.2.67, ktr. i lr. 20 1.3.71 (Ålborg), ktr. i lr. 21 1.4.71 (4. overpostinspektorat, Ålborg), ktr. i lr. 22 1.4.73 (4. overpostinspektorat, Ålborg), (tj.f.u.l. 1.7.-31.8.74), kontrollør i lr. 21 1.9.74 (4. overpostinspektorat, Ålborg).
382. **Eskildsen, Ingolf Walther Tønning**, kontrollør, f.30.1.12. Indtrådt 1.5.48, fagp. 70.51, ass. 1.5.53, fagp.II 40.62, oass. 1.10.62, kontrollør i lr. 21 1.6.71 (Kbhavn).
383. **Martinussen, Edgar Mondrup**, kontrollør, f.31.12.32. Indtrådt 1.5.51, fagp. 77.54, ass. 1.5.56, fagp.II 40.62, oass. 1.9.67, kontrollør i lr. 21 1.6.71 (Kbhavn).
384. **Christensen, Frederik**, kontrollør, f.25.5.38. Indtrådt 1.9.51, fagp. 73.58, ass. 1.9.60, fagp.II 44.65, oass. 1.2.67, ktr. i lr. 21 1.6.71 (gdir.), kontrollør i lr. 22 1.4.75 (generaldirektoratet, 2. ekspeditionskontor).

lr. 20, 21 og 22)

85. **Slig, Erhardt**, kontrollør, f.3.11.31. Indtrådt 1.9.48, fagp. 68.51, ass. 1.9.53, fagp.II 46.62, oass. 1.4.63, kontrollør i lr. 21 1.9.71 (Kbhavn).
86. **Hansen, Hugo Riis**, kontrollør, f.29.11.33. Indtrådt 1.9.50, fagp. 67.53, ass. 1.9.55, fagp.II 47.61, oass. 1.9.63, kontrollør i lr. 21 1.9.71 (Kbhavn).
87. **Ingemann, Kristian**, kontrollør, f.28.3.33. Indtrådt 1.9.50, fagp. 57.53, ass. 1.9.55, fagp.II 43.61, oass. 1.11.63, kontrollør i lr. 21 1.9.71 (Roskilde).
88. **Jørgensen, Erik Gunnar**, kontrollør, f.26.3.37. Indtrådt 1.5.54, fagp. 96.57, ass. 1.5.59, fagp.II 54.64, oass. 1.9.64, kontrollør i lr. 21 1.9.71 (Roskilde).
89. **Kastberg, Børge**, kontrollør, f.2.9.36. Indtrådt 1.9.53, fagp. 55.56, ass. 1.9.58, fagp.II 40.64, oass. 1.2.65, kontrollør i lr. 21 1.9.71 (postgirokontoret).
90. **Jensen, Jens Oluf**, kontrollør, f.1.8.36. Indtrådt 1.9.53, fagp. 72.56, ass. 1.9.58, fagp.II 41.64, oass. 1.6.66, ktr. i lr. 20 1.9.71 (Køge), kontrollør i lr. 22 1.2.72 (Køge).
91. **Christensen, Jens Raunholt**, kontrollør, f.25.1.40. Indtrådt 1.9.57, fagp. 94.60, ass. 1.9.62, fagp.II 59.66, oass. 1.1.68, kontrollør i lr. 22 1.9.71 (generaldirektoratet, 5. ekspeditions-kontor).
92. **Christiansen, John Villy**, kontrollør, f.12.8.40. Indtrådt 1.9.56, fagp. 72.59, ass. 1.9.61, fagp.II 53.68, oass. 1.10.68, kontrollør i lr. 20 1.9.71 (Odense).
93. **Jensen, Gerth Krogh**, kontrollør, f.16.8.29. Indtrådt 1.5.46, fagp. 55.50, ass. 1.5.52, fagp.II 38.59, oass. 1.9.61, kontrollør i lr. 21 1.10.71 (Kbhavn).
94. **Nielsen, Else Feilberg**, kontrollør, f.16.6.32. Indtrådt 1.9.48, fagp. 73.51, ass. 1.9.53, fagp.II 41.61, oass. 1.4.62, kontrollør i lr. 21 1.10.71 (Kbhavn).
95. **Wøike, Erna Margrethe**, kontrollør, f.27.7.32. Indtrådt 1.9.48, fagp. 79.51, ass. 1.9.53, fagp.II 40.62, oass. 1.3.63, kontrollør i lr. 20 1.10.71 (Odense).
96. **Kusk, Henry Pedersen**, kontrollør, f.12.4.32. Indtrådt 1.9.48, fagp. 72.51, ass. 1.9.53, fagp.II 47.61, oass. 1.6.64, ktr. i lr. 20 1.10.71 (Randers), kontrollør i lr. 21 1.7.72 (Randers).
97. **Evans, Margit Elisabeth**, kontrollør, f.25.7.36. Indtrådt 1.9.52, fagp. 89.55, ass. 1.9.57 (u.f.nr. 1.8.59-31.1.60), oass. 1.6.64, kontrollør i lr. 21 1.10.71 (Kbhavn htg.).
98. **Rytter, Svend Nielsen**, kontrollør, f.18.7.37. Indtrådt 1.5.54, fagp. 83.57, ass. 1.5.59, fagp.II 42.65, oass. 1.9.65, kontrollør i lr. 21 1.10.71 (Kbhavn htg.).
99. **Høy, Erling**, kontrollør, f. 6.10.38. Indtrådt 1.5.55, fagp. 92.58, ass. 1.5.60, fagp.II 50.65, oass. 1.9.65, ktr. i lr. 20 1.10.71 (postgirokontoret), ktr. i lr. 20 1.1.73 (gdir.), ktr. i lr. 21 1.7.74 (gdir.), kontrollør i lr. 21 1.10.77 (edb-centeret).
100. **Majgaard, Vagn Erik**, kontrollør, f. 10.1.37. Indtrådt 1.5.54, fagp. 65.57, ass. 1.5.59, fagp.II 41.65, oass. 1.9.65, ktr. i lr. 20 1.10.71 (postgirokontoret), kontrollør i lr. 22 1.4.73 (postgirokontoret).
1. **Iversen, Iver Vagn**, postforvalter, f.13.3.33. Indtrådt 1.9.51, fagp. 63.54, ass. 1.9.56, fagp.II 38.62, oass. 1.6.66, postforvalter i lr. 21 1.10.71 (postekspedition Århus 3).
2. **Poulsen, Hanne Schmidt**, kontrollør, f.21.10.38. Indtrådt 1.5.55, fagp. 92.58, ass. 1.5.60, fagp.II 53.66, oass. 1.2.67, kontrollør i lr. 21 1.10.71 (generaldirektoratet, revisionskontoret).
3. **Skrydstrup, Bent Lund**, kontrollør, f.30.5.39. Indtrådt 1.5.56, fagp. 79.59, ass. 1.5.61, fagp.II 48.66, oass. 1.7.67, ktr. i lr. 20 1.10.71 (gdir.), ktr. i lr. 21 1.4.73 (gdir.), kontrollør i lr. 21 1.10.77 (edb-centeret).
4. **Roed, Erik Leere**, kontrollør, f.27.6.39. Indtrådt 1.5.57, fagp. 92.60, ass. 1.5.62, fagp.II 53.66, oass. 1.9.67, ktr. i lr. 21 1.10.71 (kabelingeniørtjenesten), kontrollør i lr. 21 1.3.73 (general-direktoratet, 4. ekspeditions-kontor).
5. **Rasmussen, Lejf Torngaard**, kontrollør, f.4.2.43. Indtrådt 16.8.59, fagp. 110.62, ass. 1.9.64, fagp.II 64.67, oass. 1.7.68, ktr. i lr. 20 1.10.71 (gdir.), ktr. i lr. 21 1.4.73 (gdir.), kontrollør i lr. 22 1.8.75 (Frederikssund).
406. **Madsen, Thorkild**, kontrollør, f.25.5.41. Indtrådt 1.9.58, fagp. 75.61, ass. 1.9.63, fagp. II 50.68, oass. 1.4.69, ktr. i lr. 20 1.10.71 (gdir.), ktr. i lr. 21 1.4.73 (gdir.), kontrollør i lr. 21 1.10.77 (edb-centeret).
407. **Kristiansen, Jørgen Henning**, kontrollør, f.13.12.33. Indtrådt 1.9.50, fagp. 55.53, ass. 1.9.55, fagp.II 38.62, oass. 1.11.63, kontrollør i lr. 21 1.11.71 (Kbhavn).
408. **Nielsen, Lars Jørgen**, kontrollør, f.22.12.33. Indtrådt 1.9.51, fagp. 79.54, ass. 1.9.56, fagp.II 53.62, oass. 1.11.63, ktr. i lr. 20 1.11.71 (Kbhavn), kontrollør i lr. 21 1.2.73 (Kbhavn).
409. **Thomsen, Verner Michael**, kontrollør, f.28.10.34. Indtrådt 1.9.51, fagp. 56.54, ass. 1.9.56, fagp.II 40.63, oass. 1.4.64, ktr. i lr. 20 1.11.71 (Kbhavn), kontrollør i lr. 21 1.9.73 (Kbhavn).
410. **Hansen, Erik Evald**, kontrollør, f.21.10.34. Indtrådt 1.9.52, fagp. 84.55, ass. 1.9.57, fagp.II 44.64, oass. 1.9.64, ktr. i lr. 21 1.11.71 (Birkerød), kontrollør i lr. 22 1.4.73 (Birkerød).
411. **Møller, Inger Stoklund**, kontrollør, f.9.5.38. Indtrådt 1.5.56, fagp. 73.59, ass. 1.5.61, fagp.II 53.66, oass. 1.2.67, kontrollør i lr. 21 1.12.71 (kabelingeniørtjenesten).
412. **Madsen, Jens Christen**, kontrollør, f.5.7.31. Indtrådt 1.5.49, fagp. 73.52, ass. 1.5.54, fagp.II 38.60, oass. 1.6.62, ktr. i lr. 20 1.1.72 (Kbhavn), kontrollør i lr. 21 1.9.73 (Kbhavn).
413. **Henriksen, Henrik**, kontrollør, f.17.12.34. Indtrådt 1.9.51, fagp. 69.54, ass. 1.9.56, fagp.II 37.62, oass. 1.4.64, kontrollør i lr. 21 1.1.72 (Kbhavn).
414. **Jensen, Sven Erik**, kontrollør, f.4.4.35. Indtrådt 1.9.52, fagp. 64.55, ass. 1.9.57, fagp.II 44.64, oass. 1.9.64, kontrollør i lr. 21 1.1.72 (Kbhavn).
415. **Jensen, Erik Vang**, kontrollør, f.9.6.38. Indtrådt 1.9.54, fagp. 79.57, ass. 1.9.59, fagp.II 55.64, oass. 1.5.65, kontrollør i lr. 21 1.1.72 (Odense).
416. **Isøe, Erik**, kontrollør, f.17.9.37. Indtrådt 1.9.54, fagp. 72.57, ass. 1.9.59, fagp.II 54.65, oass. 1.9.65, ktr. i lr. 21 1.1.72 (3. overpostinspektoraat), kontrollør i lr. 22 1.4.77 (Århus).
417. **Johannesen, Kai**, kontrollør, f.9.3.42. Indtrådt 1.5.58, fagp. 97.61, ass. 1.5.63, fagp.II 65.67, oass. 1.7.68, kontrollør i lr. 21 1.1.72 (generaldirektoratet, 1. ekspeditions-kontor).
418. **Budde, Leif Olav**, kontrollør, f.18.8.40. Indtrådt 1.5.58, fagp. 82.61, ass. 1.5.63, fagp.II 61.66, oass. 1.10.68, kontrollør i lr. 21 1.1.72 (2. overpostinspektoraat).
419. **Andersen, Hans Peter**, kontrollør, f.4.4.36. Indtrådt 1.5.54, fagp. 86.57, ass. 1.5.59, fagp.II 50.64, oass. 1.2.67, kontrollør i lr. 21 1.2.72 (Roskilde).
420. **Fruerlund, Orla**, kontrollør, f.10.5.44. Indtrådt 16.8.60, fagp. 87.63, ass. 1.9.65, fagp.II 65.69, oass. 1.3.70, ktr. i lr. 21 1.2.72 (opm.s kt.), kontrollør i lr. 22 1.6.75 (overpostmesterens kontor).
421. **Wiemann-Jensen, Axel**, kontrollør, f.4.3.34. Indtrådt 1.9.51, fagp. 60.54, ass. 1.9.56, fagp.II 40.62, oass. 1.4.64, kontrollør i lr. 21 1.3.72 (Kbhavn).
422. **Kristensen, Kaj Krarup**, kontrollør, f.24.2.37. Indtrådt 1.9.53, fagp. 73.56, ass. 1.9.58, fagp.II 40.64, oass. 1.7.67, kontrollør i lr. 20 1.3.72 (Køge).
423. **Birkedal, Poul Erik**, kontrollør, f.15.2.35. Indtrådt 1.9.51, fagp. 61.54, ass. 1.9.56, fagp.II 56.63, oass. 1.11.64, kontrollør i lr. 21 1.4.72 (Slagelse).
424. **Thomsen, Svend Aage**, kontrollør, f.24.6.38. Indtrådt 1.9.56, fagp. 62.59, ass. 1.9.61, fagp.II 37.65, oass. 1.9.67, kontrollør i lr. 21 1.4.72 (Kbhavn R.).
425. **Hansen, Harry**, kontrollør, f.15.6.34. Indtrådt 1.9.52, fagp. 67.55, ass. 1.9.57, fagp.II 38.63, oass. 1.6.64, kontrollør i lr. 21 1.6.72 (Kbhavn).
426. **Henriksen, Hans**, kontrollør, f.26.12.38. Indtrådt 1.9.55, fagp. 76.58, ass. 1.9.60, fagp.II 63.66, oass. 1.2.67, kontrollør i lr. 22 1.6.72 (Århus).
427. **Christensen, Christian**, kontrollør, f.2.1.42. Indtrådt 1.9.58, fagp. 88.61, ass. 1.9.63, fagp.II 61.68, oass. 1.10.68, kontrollør i lr. 20 1.6.72 (Ålborg).
428. **Sahl, Richard**, kontrollør, f.5.3.34. Indtrådt 1.9.50, fagp. 76.53, ass. 1.9.55, fagp.II 46.62, oass. 1.7.63, kontrollør i lr. 21 1.7.72 (Kbhavn).

(I r. 20, 21 og 22)

429. **Christensen, Christen Buus**, kontrollør, f.3.9.35. Indtråd 1.5.54, fagp. 73.58, ass. 1.5.60, fagp.II 45.64, oass. 1.9.65, ktr. i lr. 20 1.7.72 (Kbhavn), kontrollør i lr. 21 1.12.74 (Kbhavn).
430. **Benjtsen, Inge**, kontrollør, f.3.1.39. Indtråd 1.9.55, fagp. 88.58, ass. 1.9.60 (u.f.nr. 1.7.-30.9.62), fagp.II 44.66, oass. 1.2.67, kontrollør i lr. 21 1.7.72 (overpostmesterens kontor).
431. **Cederbek, Djohn**, kontrollør, f.5.4.37. Indtråd 1.9.54, fagp. 81.57, ass. 1.9.59, fagp.II 53.64, oass. 1.2.65, ktr. i lr. 20 1.9.72 (Randers), kontrollør i lr. 21 1.6.74 (Randers).
432. **Munter, Preben**, kontrollør, f.6.6.37. Indtråd 1.9.54, fagp. 64.57, ass. 1.9.59, fagp.II 43.65, oass. 1.6.66, ktr. i lr. 20 1.10.72 (postgirokontoret), kontrollør i lr. 21 1.6.74 (postgirokontoret).
433. **Skøtt, Jørgen**, kontrollør, f.10.6.38. Indtråd 1.5.55, fagp. 77.58, ass. 1.5.60, fagp.II 52.64, oass. 1.6.66, kontrollør i lr. 21 1.10.72 (postgirokontoret).
434. **Schmidt-Jensen, Tyge**, kontrollør, f.12.5.38. Indtråd 1.5.55, fagp. 82.58, ass. 1.5.60, fagp.II 55.66, oass. 1.2.67, kontrollør i lr. 21 1.10.72 (generaldirektoratet, løn- og pensionskontoret).
435. **Hakonsen, Inger Bente**, kontrollør, f.7.1.39. Indtråd 1.5.56, fagp. 83.59, ass. 1.5.61, fagp.II 57.67, oass. 1.7.68, kontrollør i lr. 21 1.10.72 (generaldirektoratet, løn- og pensionskontoret).
436. **Strange, Preben**, kontrollør, f.25.5.42. Indtråd 1.5.59, fagp. 99.62, ass. 1.5.64, fagp.II 64.68, oass. 1.10.68, ktr. i lr. 20 1.10.72 (2. overpostinspektoret), kontrollør i lr. 21 1.11.73 (Kolding).
437. **Sværke, Hans Jørn Nielsen**, kontrollør, f.7.12.43. Indtråd 16.8.60, fagp. 102.63, ass. 1.9.65, fagp.II 65.69, oass. 1.10.69, ktr. i lr. 20 1.10.72 (1. overpostinspektorat), kontrollør i lr. 21 1.4.75 (1. overpostinspektorat).
438. **Kristensen, Jens Edvard**, kontrollør, f.19.2.38. Indtråd 1.9.54, fagp. 69.57, ass. 1.9.59, fagp.II 48.64, oass. 1.6.66, kontrollør i lr. 21 1.11.72 (Nykøbing M.).
439. **Riemke-Pedersen, Werner**, kontrollør, f.4.12.39. Indtråd 1.9.56, fagp. 92.59, ass. 1.9.61, fagp. II 57.65, oass. 1.2.67, kontrollør i lr. 21 1.11.72 (Tønder).
440. **Hein, Ole Jensen Clausen**, kontrollør, f.2.7.39. Indtråd 1.9.55, fagp. 79.58, ass. 1.9.60, fagp.II 57.66, oass. 1.2.67, ktr. i lr. 21 1.12.72 (2. overpostinspektorat, Odense), kontrollør i lr. 22 1.4.73 (2. overpostinspektorat, Odense).
441. **Hansen, Niels**, kontrollør, f.15.9.35. Indtråd som postbud 1.2.60, fagp. 91.64, ass. 1.4.65, fagp.II 53.66, oass. 1.9.67, kontrollør i lr. 21 1.12.72 (Nykøbing Sjælland).
442. **Johansen, Jørgen Karly Bøgsted**, kontrollør, f.5.10.39. Indtråd 1.9.56, fagp. 66.59, ass. 1.9.61, fagp.II 55.67, oass. 1.4.69, kontrollør i lr. 20 1.12.72 (4. overpostinspektorat).
443. **Kær, Palle**, kontrollør, f.23.5.32. Indtråd 1.9.49, fagp. 81.52, ass. 1.9.54, fagp.II 42.60 (ude af post- og tgravf. 1.12.62-31.5.63), oass. 1.11.63, ktr. i lr. 20 1.2.73 (Kbhavn), kontrollør i lr. 21 1.2.75 (Kbhavn).
444. **Nørgaard, Per**, kontrollør, f.4.5.42. Indtråd 16.8.59, fagp. 86.62, ass. 1.9.64, fagp.II 52.68, oass. 1.10.69, kontrollør i lr. 21 1.2.73 (generaldirektoratet, telestyrelsens personaleafdeling).
445. **Hansen, Ejner Johannes Berg**, kontrollør, f.16.3.26. Indtråd som postbud 1.7.50, fagp. 64.53, ass. 1.5.54, fagp.II 36.59, oass. 1.12.61, kontrollør i lr. 20 1.3.73 (Kbhavn).
446. **Rasmussen, Palle**, kontrollør, f.12.1.43. Indtråd 16.8.59, fagp. 83.62, ass. 1.9.64, fagp. II 54.68, oass. 1.10.69 (tj.f.u.l. 1.9.71-31.1.72), ktr. i lr. 21 1.3.73 (Kolding T. (forstærkstationen på Romø)), ktr. i lr. 21 1.12.76 (gdir.), kontrollør i lr. 21 1.10.77 (edb-centeret).
447. **Poulsen, Knud**, kontrollør, f.15.2.28. Indtråd 1.9.45, fagp. 76.48, ass. 1.9.50, fagp.II 43.56, oass. 1.7.60, kontrollør i lr. 21 1.4.73 (telegraflaboratoriet).
448. **Engell, Torkild**, kontrollør, f.25.9.34. Indtråd 1.9.51, fagp. 72.54, ass. 1.9.56, fagp.II 58.62, oass. 1.11.63, kontrollør i lr. 21 1.4.73 (Rønne).
449. **Christensen, Johannes**, kontrollør, f.13.4.36. Indtråd 1.9.52, fagp. 65.55, ass. 1.9.57, fagp.II 41.63, oass. 1.6.64, kontrollør i lr. 21 1.4.73 (Kbhavn).
450. **Christensen, Niels Brink**, kontrollør, f.25.4.37. Indtråd 1.9.54, fagp. 85.57, ass. 1.9.59, fagp.II 40.65, oass. 1.9.65, kontrollør i lr. 21 1.4.73 (Kbhavn htg.).
451. **Holst, Svend Erik**, kontrollør, f.31.3.39. Indtråd 1.9.55, fagp. 95.58, ass. 1.9.60, fagp.II 65.64, oass. 1.6.66, kontrollør i lr. 21 1.4.73 (2. ingeniørdistrikt (kontortjenesten)).
452. **Gravengård, Henry**, kontrollør, f.21.7.31. Indtråd som landpostbud 1.11.54, fagp. 78.60, ass. 1.5.61, fagp.II 47.64, oass. 1.6.66, kontrollør i lr. 21 1.4.73 (Esbjerg).
453. **Haaning, Just**, kontrollør, f.24.12.36. Indtråd 1.9.53, fagp. 81.56, ass. 1.9.58, fagp.II 44.66, oass. 1.2.67, ktr. i lr. 21 1.4.73 (Kbhavn htg.), kontrollør i lr. 21 1.6.75 (kabelingeniørtjenesten).
454. **Nielsen, Jørn**, kontrollør, f.10.3.39. Indtråd 1.9.56, fagp. 95.59, ass. 1.9.61, fagp.II 56.66, oass. 1.2.67, kontrollør i lr. 21 1.4.73 (generaldirektoratet, 2. teknisk kontor).
455. **Madsen, Ruben Ørskov**, kontrollør, f.24.6.40. Indtråd 1.5.57, fagp. 88.60, ass. 1.5.62, fagp.II 47.66, oass. 1.10.67, kontrollør i lr. 21 1.4.73 (kabelingeniørtjenesten).
456. **Madsen, Kurt Jørgen**, kontrollør, f.25.4.39. Indtråd 1.5.56, fagp. 65.59, ass. 1.5.61, fagp.II 55.66, oass. 1.7.68, kontrollør i lr. 20 1.4.73 (Bogense).
457. **Grøndahl, Vagn**, kontrollør, f.17.9.40. Indtråd 1.9.57, fagp. 90.60, ass. 1.9.62, fagp. II 44.68, oass. 1.7.68, kontrollør i lr. 21 1.4.73 (Kbhavn rtf.).
458. **Rævdal, Sven-Erik**, kontrollør, f.12.12.41. Indtråd 1.9.58, fagp. 94.61, ass. 1.9.63, fagp.II 61.68, oass. 1.10.68, kontrollør i lr. 21 1.4.73 (generaldirektoratet, telestyrelsens langtidspanklægningssekretariat).
459. **Madsen, Kirsten**, kontrollør, f.8.12.41. Indtråd 1.9.58, fagp. 90.61, ass. 1.9.63, fagp.II 52.68, oass. 1.10.68, kontrollør i lr. 21 1.4.73 (generaldirektoratet, afdelingen for postvæsenet pengejenester).
460. **Sørensen, Knud Bille**, kontrollør, f.21.9.39. Indtråd 1.5.56, fagp. 69.59, ass. 1.5.61 (u.f.nr. 1.4.-31.5.65), fagp.II 45.66, oass. 1.4.69, kontrollør i lr. 21 1.4.73 (3. overpostinspektorat Randers).
461. **Elberg, Erling**, kontrollør, f.2.10.42. Indtråd 1.5.59, fagp. 74.62, ass. 1.5.64, fagp.II 49.68, oass. 1.10.69, kontrollør i lr. 21 1.4.73 (generaldirektoratet, løn- og pensionskontoret.)
462. **Irgens, Mogens Peter**, kontrollør, f.1.1.39. Indtråd som postbud 1.10.61, fagp. 86.66, ass. 1.4.67, fagp. II 40.69, oass. 1.9.70, kontrollør i lr. 21 1.4.73 (Kbhavn).
463. **Josephsen, Preben Heimdahl**, kontrollør, f.20.4.46. Indtråd 16.8.63, fagp. 91.66, ass. 1.9.68, fagp.II 67.71, oass. 1.1.72, ktr. i lr. 21 1.4.73 (gdir.), kontrollør i lr. 21 1.10.77 (edb centeret).
464. **Johansen, Willy Erik Hjorth**, kontrollør, f.8.5.36. Indtråd 16.5.53, fagp. 86.56, ass. 1.6.58, fagp. II 44.63, oass. 1.6.64, ktr. i lr. 20 1.6.73 (Århus), kontrollør i lr. 21 1.5.77 (3. overpostinspektoret).
465. **Pedersen, Johannes Prangsgaard**, kontrollør, f.13.10.36. Indtråd 1.5.54, fagp. 87.57, ass. 1.5.59, fagp.II 56.64, oass. 1.9.65, kontrollør i lr. 21 1.6.73 (Ringkøbing).
466. **Nielsen, Niels Løth**, kontrollør, f.2.8.39. Indtråd 1.9.56, fagp. 79.59, ass. 1.9.61, fagp.II 52.67, oass. 1.9.67, kontrollør i lr. 21 1.6.73 (generaldirektoratet, økonomikontoret).
467. **Jørgensen, Niels PeterWendelbo** postmester, f.8.7.34. Indtråd 1.9.51, fagp. 58.54, ass. 1.9.56, fagp.II 39.64, oass. 1.11.64, postmester i lr. 22 1.7.73 (Langå).
468. **Strøm, Villy Andersen**, kontrollør, f. 27.3.33. Indtråd 1.9.51, fagp. 61.55, ass. 1.9.57, fagp.II 36.63, oass. 1.9.64, kontrollør i lr. 21 1.9.73 (Kbhavn).
469. **Nielsen, Leo Muderspack**, kontrollør, f.8.6.37. Indtråd 1.9.54, fagp. 75.57, ass. 1.9.59, fagp.II 47.64, oass. 1.9.65, kontrollør i lr. 22 1.9.73 (overpostmesterens kontor).
470. **Jensen, Preben**, kontrollør, f.5.9.37. Indtråd 1.9.54, fagp. 68.57, ass. 1.9.59, fagp.II 49.65, oass. 1.9.65, kontrollør i lr. 21 1.9.73 (generaldirektoratet, økonomikontoret).
471. **Andersen, Lars Rise**, kontrollør, f.15.1.38. Indtråd 1.5.51, fagp. 78.58, ass. 1.5.60, fagp.II 50.65, oass. 1.2.67, kontrollør i lr. 21 1.9.73 (Kbhavn).

ir. 20, 21 og 22)

72. **Fuglsang, Ketty**, kontrollør, f.29.3.43. Indtrådt 16.8.59, fagp. 88.62, ass. 1.9.64, fagp.II 52.69, oass. 1.3.70, kontrollør i lr. 21 1.9.73 (overpostmesterembedet).
73. **Andersen, Else Kjør**, postforvalter, f.14.5.26. Indtrådt 1.9.43, fagp. 63.46, ass. 1.9.48, fagp.II 47.72, oass. 1.7.72, postforvalter i lr. 21 1.10.73 (postekspedition Ålborg 4).
74. **Madsen, Henning**, kontrollør, f.20.7.32. Indtrådt 1.9.50, fagp. 70.53, ass. 1.9.55, fagp.II 40.62, oass. 1.9.63, ktr. i lr. 21 1.11.73 (Kbhavn), kontrollør i lr. 22 1.11.75 (postgirokontoret).
75. **Larsen, Arne**, kontrollør, f.29.1.36. Indtrådt 1.9.53, fagp. 88.56, ass. 1.9.58, fagp.II 44.63, oass. 1.9.64, kontrollør i lr. 21 1.11.73 (Kbhavn).
76. **Carlsen, Børge Lamp**, kontrollør, f.10.3.35. Indtrådt 1.9.52, fagp. 61.55, ass. 1.9.57, fagp.II 57.63, oass. 1.9.64, kontrollør i lr. 20 1.11.73 (Fredericia).
77. **Kristiansen, Peder**, kontrollør, f.26.8.36. Indtrådt 1.9.53, fagp. 60.56, ass. 1.9.58, fagp.II 51.64, oass. 1.2.65, kontrollør i lr. 20 1.11.73 (Kbhavn).
78. **Michelsen, Peter**, kontrollør, f.14.4.38. Indtrådt 1.5.54, fagp. 73.57, ass. 1.5.59, fagp.II 54.64, oass. 1.2.65, ktr. i lr. 21 1.11.73 (Kbhavn), ktr. i lr. 21 1.12.76 (gdir.), kontrollør i lr. 21 1.10.77 (edb-centeret).
79. **Petersen, Peter Mathias**, kontrollør, f.30.12.38. Indtrådt 1.5.56, fagp. 86.59, ass. 1.5.61, fagp.II 53.66, oass. 1.2.67, kontrollør i lr. 21 1.11.73 (overpostmesterens kontor).
80. **Hansen, Ove Tilsted**, kontrollør, f.4.7.36. Indtrådt 1.9.53, fagp. 69.56, ass. 1.9.58, fagp.II 53.67, oass. 1.1.68, kontrollør i lr. 21 1.11.73 (Kbhavn).
81. **Elming, Niels Mouritz**, kontrollør, f.27.8.42. Indtrådt 16.8.59, fagp. 85.62, ass. 1.9.64, fagp.II 54.68, oass. 1.10.69, kontrollør i lr. 20 1.11.73 (generaldirektoratet, 3. ekspeditionskontor).
82. **Nielsen, Børge Flemming**, kontrollør, f.23.11.37. Indtrådt 1.9.54, fagp. 74.57, ass. 1.9.59, fagp.II 45.64, oass. 1.6.66, kontrollør i lr. 20 1.12.73 (Hillerød).
83. **Cubel, Paul Høgh**, kontrollør, f.25.12.37. Indtrådt 1.9.54, fagp. 66.57, ass. 1.9.59, fagp.II 45.65, oass. 1.6.66, kontrollør i lr. 20 1.12.73 (Viborg).
84. **Christensen, Jørgen Helmuth**, kontrollør, f.2.6.38. Indtrådt 1.5.55, fagp. 76.58, ass. 1.5.60, fagp.II 43.65, oass. 1.6.66, kontrollør i lr. 20 1.12.73 (Horsens).
85. **Højgaard, Thomas Steen**, kontrollør, f.16.4.38. Indtrådt 1.9.54, fagp. 57.57, ass. 1.9.59, fagp.II 50.65, oass. 1.6.66, ktr. i lr. 20 1.12.73 (Kolding), kontrollør i lr. 22 1.9.75 (jernbanepostkontor 2).
86. **Jensen, Billy**, kontrollør, f.21.1.38. Indtrådt 1.9.54, fagp. 87.57, ass. 1.9.59, fagp.II 46.65, oass. 1.2.67, kontrollør i lr. 20 1.12.73 (Roskilde).
87. **Davidsen, Gunnar Arvid**, kontrollør, f.26.10.39. Indtrådt 1.9.56, fagp. 89.59, ass. 1.9.61, fagp.II 55.65, oass. 1.7.67, kontrollør i lr. 20 1.12.73 (Hjørring).
88. **Holm, Per**, kontrollør, f.26.7.42. Indtrådt 1.5.59, fagp. 93.62, ass. 1.5.64, fagp.II 64.68, oass. 1.4.69, kontrollør i lr. 20 1.12.73 (Randers).
89. **Hansen, Erik Emil**, kontrollør, f.12.12.41. Indtrådt 1.5.59, fagp. 97.62, ass. 1.5.64, fagp.II 63.69, oass. 1.10.69, kontrollør i lr. 20 1.12.73 (generaldirektoratet, 1. ekspeditionskontor).
90. **Tønnes, Jørgen**, kontrollør, f.6.6.43. Indtrådt 16.8.60, fagp. 75.63, ass. 1.9.65, fagp.II 47.69, oass. 1.1.71, kontrollør i lr. 20 1.12.73 (2. overpostinspektoraat).
91. **Rasmussen, Søren Elmann**, kontrollør, f.19.1.46. Indtrådt 16.8.62, fagp. 103.65, ass. 1.9.67, fagp.II 63.70, oass. 1.1.71, kontrollør i lr. 21 1.2.74 (generaldirektoratet, 1. ekspeditionskontor).
92. **Zimmermann, Aage Matthe Engelsted**, kontrollør, f.8.5.30. Indtrådt som postbud 1.7.54, fagp. 77.59, ass. 1.5.60, fagp.II 47.63, oass. 1.4.65, kontrollør i lr. 20 1.3.74 (Kbhavn).
93. **Rasmussen, Troels Finn**, kontrollør, f.4.12.35. Indtrådt 1.9.52, fagp. 63.55, ass. 1.9.57, fagp.II 36.64, oass. 1.2.67, kontrollør i lr. 20 1.3.74 (Odense).
94. **Jensen, Andrea Marie**, kontrollør, f.5.7.37. Indtrådt 1.5.54, fagp. 75.57, ass. 1.5.59, fagp.II 49.69, oass. 1.3.70, kontrollør i lr. 21 1.3.74 (generaldirektoratet, 1. teknisk kontor).
495. **Lauritsen, Hans Iver**, kontrollør, f.15.6.33. Indtrådt 1.5.50, fagp. 70.53, ass. 1.5.55, fagp.II 54.62, oass. 1.11.62, kontrollør i lr. 21 1.4.74 (Ålborg) T).
496. **Jørgensen, Poul Nordtorp**, kontrollør, f.1.7.39. Indtrådt 1.5.56, fagp. 65.59, ass. 1.5.61, fagp.II 46.66, oass. 1.10.69, ktr. i lr. 20 1.6.74 (Sorø), kontrollør i lr. 21 1.4.75 (Sorø).
497. **Bang, Jørgen**, kontrollør, f.18.10.42. Indtrådt 16.8.59, fagp. 78.62, ass. 1.9.64, fagp.II 45.69, oass. 1.10.69, ktr. i lr. 21 1.9.73 (overpostmesterembedet), (tj.f.u.l. 1.10.75-31.7.77), kontrollør i lr. 21 1.8.77 (overpostmesterembedet).
498. **Nielsen, Edit Qvist**, kontrollør, f.17.12.30. Indtrådt 1.9.48, fagp. 66.51, ass. 1.9.53, fagp.II 42.63, oass. 1.4.64, ktr. i lr. 20 1.7.74 (postgirokontoret), kontrollør i lr. 22 1.2.76 (postgirokontoret).
499. **Tellefsen, Bjarne**, kontrollør, f.25.3.36. Indtrådt 1.9.53, fagp. 52.56, ass. 1.9.58, fagp.II 36.64, oass. 1.9.65, kontrollør i lr. 21 1.7.74 (jernbanepostkontor 1).
500. **Spanggaard, Poul Christen**, kontrollør, f.23.5.38. Indtrådt 1.5.56, fagp. 65.59, ass. 1.5.61, fagp.II 43.66, oass. 1.1.68, ktr. i lr. 21 1.7.74 (gdir.), kontrollør i lr. 21 1.10.77 (post- og telegrafskolen).
501. **Kristensen, Poul Thised**, kontrollør, f.15.3.43. Indtrådt 16.8.59, fagp. 70.62, ass. 1.9.64, fagp.II 45.69, oass. 1.3.70, ktr. i lr. 20 1.7.74 (gdir.), kontrollør i lr. 20 1.10.77 (edb-centeret).
502. **Jensen, Svend Erik**, kontrollør, f.10.2.45. Indtrådt 16.8.61, fagp. 78.64, ass. 1.9.66, fagp.II 50.70, oass. 1.1.71, kontrollør i lr. 21 1.7.74 (Kbhavn rtf.).
503. **Højbjerg, Alfred Kurth**, kontrollør, f.3.8.34. Indtrådt 1.9.51, fagp. 96.54, ass. 1.9.56, fagp.II 59.63, oass. 1.7.63, kontrollør i lr. 21 15.7.74 (generaldirektoratet, teledirektionens personaleafdeling).
504. **Rasmussen, Svend Erik Bjarne**, kontrollør, f.12.1.33. Indtrådt 1.9.50, fagp. 68.53, ass. 1.9.55 (u.f.nr. 1.5-31.10.60, ude af post- og tgravv. 1.11.60-31.10.61), fagp.II 44.63, oass. 1.4.64, kontrollør i lr. 21 1.9.74 (Korsør).
505. **Rasmussen, Jørgen**, kontrollør, f.13.4.42. Indtrådt 16.8.59, fagp. 104.62, ass. 1.9.64, fagp.II 60.68, oass. 1.10.69, kontrollør i lr. 21 1.9.74 (4. overpostinspektoraat).
506. **Buhl, Aksel**, kontrollør, f.31.3.35. Indtrådt 1.9.52, fagp. 75.55, ass. 1.9.57, fagp. II 44.64, oass. 1.9.64, kontrollør i lr. 21 1.10.74 (Kolding T).
507. **Olesen, Osvald**, kontrollør, f.17.12.38. Indtrådt 1.5.55, fagp. 89.58, ass. 1.5.60, fagp. II 42.65, oass. 1.6.66, kontrollør i lr. 21 1.10.74 (Kolding T).
508. **Andersen, Verner Krarup**, kontrollør, f.21.11.37. Indtrådt 1.9.55, fagp. 78.58, ass. 1.9.60, fagp. II 49.65, oass. 1.6.66, kontrollør i lr. 21 1.10.74 (Kolding T).
509. **Knudsen, Erling**, kontrollør, f.13.5.39. Indtrådt 1.9.56, fagp. 89.59, ass. 1.9.61, fagp. II 54.66, oass. 1.2.67, kontrollør i lr. 20 1.10.74 (Ringø).
510. **Christoffersen, Mogens**, kontrollør, f.16.12.41. Indtrådt 1.9.58, fagp. 86.61, ass. 1.9.63, fagp. II 46.68, oass. 1.10.68, kontrollør i lr. 21 1.10.74 (Kbhavn htg.).
511. **Christensen, Jørgen**, kontrollør, f.25.10.41. Indtrådt 1.9.58, fagp. 84.61, ass. 1.9.63, fagp. II 57.68, oass. 1.10.68, kontrollør i lr. 21 1.10.74 (generaldirektoratet, 4. ekspeditionskontor).
512. **Yde-Andersen, Finn**, kontrollør, f.9.5.44. Indtrådt 16.8.63, fagp. 89.66, ass. 1.9.68, fagp. II 60.71, oass. 1.1.72, ktr. i lr. 20 1.10.74 (opm.s kt.) kontrollør i lr. 21 1.4.75 (overpostmesterens kontor).
513. **Jensen, Ove Elkjær**, kontrollør, f.28.3.37. Indtrådt 1.5.54, fagp. 71.57, ass. 1.5.59, fagp. II 48.65, oass. 1.6.66, kontrollør i lr. 21 1.12.74 (Rudkøbing).
514. **Mulvad, Jørgen Møller**, kontrollør, f.11.8.36. Indtrådt 1.9.55, fagp. 84.58, ass. 1.9.60, fagp. II 51.65, oass. 1.6.66, kontrollør i lr. 20 1.12.74 (Randers).
515. **Andersen, Knud Serup**, kontrollør, f.24.9.39. Indtrådt 1.5.56, fagp. 83.59, ass. 1.5.61 (u.f.nr. 1.5-31.8.63), fagp. II 57.66, oass. 1.2.67, ktr. i lr. 20 1.12.74 (Århus), kontrollør i lr. 21 1.5.76 (Århus).

- (lr. 20, 21 og 22)
516. **Johansen, Poul**, kontroller, f.17.10.35. Indtrådt 1.5.54, fagp. 67.57, ass. 1.5.59, fagp. II 44.64, oass. 1.9.65, kontroller i lr. 20 1.2.75 (Kbhavn).
517. **Nørgaard, Gert Peter**, kontroller, f.18.7.42. Indtrådt 16.8.60, fagp. 68.63, ass. 1.9.65, fagp. II 43.69, oass. 1.3.70, kontroller i lr. 21 1.2.75 (Helsingør).
518. **Hansen, Birger**, kontroller, f.28.4.37. Indtrådt 1.9.53, fagp. 66.56, ass. 1.9.58, fagp. II 42.64, oass. 1.2.65, kontroller i lr. 20 1.3.75 (Kbhavn).
519. **Christiansen, Poul**, kontroller, f.29.9.33. Indtrådt 1.9.50, fagp. 75.53, ass. 1.9.55, fagp. II 41.63, oass. 1.6.66, kontroller i lr. 21 1.3.75 (Nakskov).
520. **Rasmussen, Svend Erik**, kontroller, f.13.8.32. Indtrådt 1.5.50, fagp. 76.53, ass. 1.5.55, fagp. II 46.61, oass. 1.10.62, kontroller i lr. 21 1.4.75 (Århus T).
521. **Sørensen, Kai**, kontroller, f.9.9.34. Indtrådt 1.9.51, fagp. 98.54, ass. 1.9.56, fagp. II 61.62, oass. 1.11.62, kontroller i lr. 21 1.4.75 (Odense T).
522. **Lauritzen, Nis Christian**, kontroller, f.29.8.36. Indtrådt 1.9.53, fagp. 70.56, ass. 1.9.58, fagp. II 37.64, oass. 1.6.66, kontroller i lr. 21 1.4.75 (2. ingeniørdistrikt (kontortjenesten)).
523. **Jakobsen, Ole**, kontroller, f.20.4.38. Indtrådt 1.5.55, fagp. 69.58, ass. 1.5.60, fagp. II 44.65, oass. 1.7.67, kontroller i lr. 20 1.4.75 (Thisted).
524. **Laursen, Fritz Bundgaard**, kontroller, f.2.3.40. Indtrådt 1.9.57, fagp. 95.60, ass. 1.9.62, fagp. II 53.67, oass. 1.1.68, kontroller i lr. 21 1.4.75 (generaldirektoratet, økonomikontoret).
525. **Larsen, Poul Hønnening**, kontroller, f.25.6.38. Indtrådt 1.5.56, fagp. 70.59, ass. 1.5.61, fagp. II 55.65, oass. 1.7.68, kontroller i lr. 20 1.4.75 (Nørresundby).
526. **Majgaard, Anna Margrete**, kontroller, f.28.8.41. Indtrådt 1.9.57, fagp. 78.60, ass. 1.9.62, fagp. II 58.67, oass. 1.7.68, kontroller i lr. 21 1.4.75 (generaldirektoratet, telestyrelsens langtidspanlægningsekretariat).
527. **Tagmos, Hardy Gundvald**, kontroller, f.24.2.40. Indtrådt 1.9.57, fagp. 73.60, ass. 1.9.62, fagp. II 44.67, oass. 1.7.68, kontroller i lr. 21 1.4.75 (1. ingeniørdistrikt).
528. **Hjortshøj, Søren**, kontroller, f.26.10.40. Indtrådt 1.9.57, fagp. 69.60, ass. 1.9.62, fagp. II 38.67, oass. 1.10.68, kontroller i lr. 21 1.4.75 (Kbhavn).
529. **Junker, Børge**, kontroller, f.16.2.44. Indtrådt 16.8.60, fagp. 93.63, ass. 1.9.65, fagp. II 58.69, ass. 1.3.70, kontroller i lr. 20 1.4.75 (generaldirektoratet, 5. ekspeditions kontor).
530. **Pedersen, Birgit**, kontroller, f.4.8.45. Indtrådt 16.8.62, fagp. 92.65, ass. 1.11.67 (ude af post- og tgrav. 1.5.-5.7.64), fagp. II 53.70, oass. 1.9.71, ktr. i lr. 21 1.4.75 (gdir.), kontroller i lr. 21 1.10.77 (edb-centeret).
531. **Johansen, Inger Margrethe**, kontroller, f.28.9.34. Indtrådt 1.9.51, fagp. 86.54, ass. 1.9.56, fagp. II 47.71, oass. 1.1.72, kontroller i lr. 21 1.4.75 (Blåvand radiotelegrafkontor).
532. **Kristensen, Knud**, kontroller, f.19.2.45. Indtrådt 16.8.61, fagp. 92.64, ass. 1.9.66, fagp. II 57.70, oass. 1.7.72, kontroller i lr. 20 1.4.75 (Veje).
533. **Stenbæk, Peter**, kontroller, f.13.2.43. Indtrådt som postbud 1.6.65, fagp. 104.69, ass. 1.4.70, fagp. II 67.72, oass. 1.7.72, ktr. i lr. 21 1.4.75 (gdir.), kontroller i lr. 21 1.10.77 (edb-centeret).
534. **Hansen, Fredie**, kontroller, f.2.2.43. Indtrådt 16.8.60, fagp. 74.63, ass. 1.9.65, fagp. II 40.69, oass. 1.9.70, kontroller i lr. 21 1.8.75 (Kbhavn hgt.).
535. **Nielsen, Ole Børgesen**, kontroller, f.10.1.44. Indtrådt 16.8.61, fagp. 79.64, ass. 1.9.66, fagp. II 59.70, oass. 1.1.71, kontroller i lr. 21 1.8.75 (overpostmesterens kontor).
536. **Pedersen, Keld Ivan**, kontroller, f.19.7.45. Indtrådt 16.8.62, fagp. 87.65, ass. 1.9.67, fagp. II 49.70, oass. 1.9.71, kontroller i lr. 21 1.8.75 (Kbhavn rtf.).
537. **Jensen, Poul Henrik**, kontroller, f.27.3.45. Indtrådt 16.8.62, fagp. 66.65, ass. 1.9.67, fagp. II 49.71, oass. 1.1.72, kontroller i lr. 21 1.8.75 (Kbhavn hgt.).
538. **Fischer, Poul**, kontroller, f.19.3.48. Indtrådt 16.8.65, fagp. 105.68, ass. 1.9.70, fagp. II 69.73, oass. 1.2.74, ktr. i lr. 21 1.9.75 (gdir.), kontroller i lr. 21 1.10.77 (edb-centeret).
539. **Damm, Kristian Herredsberg**, kontroller, f.24.2.32. Indtrådt 1.9.51, fagp. 70.54, ass. 1.9.56, fagp. II 42.62, oass. 1.6.64, kontroller i lr. 20 1.11.75 (Kolding).
540. **Christensen, Gunnar Thornfeldt**, kontroller, f.26.2.43. Indtrådt 16.8.60, fagp. 95.63, ass. 1.9.65, fagp. II 54.69, oass. 1.3.70, kontroller i lr. 21 1.11.75 (generaldirektoratet, 3. ekspeditions kontor).
541. **Olsen, Torben Søndergaard**, kontroller, f.25.8.44. Indtrådt 16.8.61, fagp. 92.64, ass. 1.9.66, fagp. II 65.69, oass. 1.9.70, kontroller i lr. 22 1.11.75 (generaldirektoratet, 2. ekspeditions kontor).
542. **Dyg, Svend Villy Johansen**, kontroller, f.26.6.36. Indtrådt 1.9.53, fagp. 63.56, ass. 1.9.58, fagp. II 37.64, oass. 1.4.65, kontroller i lr. 21 1.12.75 (Kbhavn).
543. **Pedersen, Hans Henrik**, kontroller, f. 26.6.39. Indtrådt 1.9.56, fagp. 66.59, ass. 1.9.61, fagp. II 39.66, oass. 1.7.68, kontroller i lr. 21 1.12.75 (Næstved).
544. **Pedersen, Ove**, kontroller, f.21.1.40. Indtrådt 1.5.57, fagp. 78.60, ass. 1.5.62, fagp. II 46.67, oass. 1.7.68, kontroller i lr. 21 1.12.75 (post- og telegrafvesenets værksteder).
545. **Qvortrup, Bertel**, kontroller, f.7.4.37. Indtrådt 1.9.53, fagp. 61.56, ass. 1.9.58, fagp. II 38.64, oass. 1.6.66, kontroller i lr. 20 1.1.76 (Århus).
546. **Petersen, John**, kontroller, f.30.11.37. Indtrådt 1.9.54, fagp. 66.57, ass. 1.9.59, fagp. II 43.65, oass. 1.6.66, kontroller i lr. 21 1.2.76 (postgirokontoret).
547. **Christensen, Niels Engelund**, kontroller, f.23.7.35. Indtrådt som postbud 1.3.58, fagp. 98.65, ass. 1.4.66, fagp. II 54.67, oass. 1.7.68, kontroller i lr. 21 1.2.76 (overpostmesterens kontor).
548. **Nielsen, Hans Holst**, kontroller, f.27.5.43. Indtrådt 16.8.59, fagp. 92.62, ass. 1.9.64, fagp. II 56.68, oass. 1.10.69, kontroller i lr. 21 1.2.76 (Nykøbing Fl.).
549. **Kristensen, Flemming Korup**, kontroller, f.9.5.45. Indtrådt 16.8.61, fagp. 100.64, ass. 1.9.66, fagp. II 52.70, oass. 1.9.70, kontroller i lr. 21 1.2.76 (generaldirektoratet, revisionskontoret).
550. **Birkedal, Lis**, kontroller, f.23.9.42. Indtrådt 16.8.60, fagp. 78.64, ass. 1.4.66, fagp. II 46.69, oass. 1.1.71, kontroller i lr. 22 1.2.76 (generaldirektoratet, 3. ekspeditions kontor).
551. **Ljungkvist, Anny**, kontroller, f.8.11.44. Indtrådt 16.8.61, fagp. 76.64, ass. 1.9.66 (tjf.u.l. 1.8.-31.10.70), fagp. II 46.70, oass. 1.1.71, kontroller i lr. 21 1.2.76 (Kbhavn hgt.).
552. **Rasmussen, Else Lilly**, kontroller, f.14.12.41. Indtrådt 1.5.59, fagp. 74.62, ass. 1.5.64, fagp. II 51.69, oass. 1.10.69, ktr. i lr. 20 1.3.76 (postgirokontoret), kontroller i lr. 20 1.9.77 (generaldirektoratet, afdelingen for postvæsenets pengetjenester).
553. **Iversen, Frede**, kontroller, f.26.9.45. Indtrådt 16.8.63, fagp. 94.66, ass. 1.9.68, fagp. II 59.71, oass. 1.1.72, kontroller i lr. 22 1.3.76 (generaldirektoratet, økonomikontoret).
554. **Nielsen, Inger Lise**, kontroller, f.22.6.47. Indtrådt 16.8.63, fagp. 74.66, ass. 1.9.68, fagp. II 47.73, oass. 1.7.74, kontroller i lr. 22 1.3.76 (Skagen radiotelegrafkontor).
555. **Kasper, Erik Martin Gotlieb**, kontroller, f.26.5.36. Indtrådt 1.5.54, fagp. 94.57, ass. 1.5.59, fagp. II 52.64, oass. 1.9.64, kontroller i lr. 21 1.4.76 (Århus T).
556. **Vestergaard, Arne Bent**, kontroller, f.3.11.38. Indtrådt 1.9.56, fagp. 79.59, ass. 1.9.61, fagp. II 60.65, oass. 1.2.67, kontroller i lr. 21 1.4.76 (3. overpostinspektoret).
557. **Møller, Grethe Dyrby**, kontroller, f.2.12.41. Indtrådt 1.9.58, fagp. 70.61, ass. 1.9.63, fagp. II 57.67, oass. 1.4.69, kontroller i lr. 21 1.4.76 (generaldirektoratet, 1. ekspeditions kontor).
558. **Andersen, Steffen Juul Sandberg**, kontroller, f.2.8.45. Indtrådt 16.8.62, fagp. 91.65, ass. 1.9.67, fagp. II 54.71, oass. 1.9.71, kontroller i lr. 20 1.4.76 (generaldirektoratet, poststyrelsens langtidspanlægningsekretariat).

(lr. 20, 21 og 22)

559. **Sørensen, Sigfred**, kontrollør, f.12.8.44. Indtrådt 16.8.62, fagp. 81.65, ass. 1.9.67, fagp.II 66.71, oass. 1.9.71, kontrollør i lr. 20 1.5.76 (generaldirektoratet, poststyrelsens langtidspanlægningssekretariat).
560. **Christensen, Viggo Møller**, kontrollør, f.20.3.36. Indtrådt 16.5.53, fagp. 66.56, ass. 1.6.58, fagp.II 38.64, oass. 1.2.65, kontrollør i lr. 21 1.7.76 (Kbhavn).
561. **Poulsen, Leif Trudsø**, kontrollør, f.26.4.38. Indtrådt 1.9.55, fagp. 66.58, ass. 1.9.60, fagp.II 40.66, oass. 1.1.68, kontrollør i lr. 20 1.7.76 (Århus).
562. **Eriksen, Bjørn Overgaard**, kontrollør, f.4.6.42. Indtrådt 1.9.58, fagp. 83.61, ass. 1.9.63, fagp.II 62.68, oass. 1.4.69, kontrollør i lr. 21 1.7.76 (Århus).
563. **Rasmussen, Leif Regin Strøm**, kontrollør, f.30.1.42. Indtrådt 16.8.61, fagp. 94.64, ass. 1.9.66, fagp.II 66.69, oass. 1.9.70, kontrollør i lr. 21 1.7.76 (Ringsted).
564. **Kruse, Oluf**, kontrollør, f.23.3.42. Indtrådt 16.8.59, fagp. 96.62, ass. 1.9.64, fagp.II 54.69, oass. 1.10.69, kontrollør i lr. 21 1.9.76 (telegraflaboratoriet).
565. **Strunge, Hans**, kontrollør, f.15.11.40. Indtrådt 1.5.57, fagp. 73.60, ass. 1.5.62, fagp.II 59.67, oass. 1.7.68, kontrollør i lr. 21 1.10.76 (Kbhavn).
566. **Jensen, Niels Bøgild**, kontrollør, f.11.8.41. Indtrådt 1.5.58, fagp. 75.61, ass. 1.5.63, fagp.II 53.67, oass. 1.10.68, kontrollør i lr. 21 1.10.76 (kabelingeniørtjenesten).
567. **Jensen, Asger**, kontrollør, f.26.5.46. Indtrådt 16.8.64, fagp. 74.67, ass. 1.9.69, fagp.II 52.74, oass. 1.9.74, kontrollør i lr. 21 1.10.76 (generaldirektoratet, 3. ekspeditionskontor).
568. **Nielsen, Bent Melker**, kontrollør, f.25.11.36. Indtrådt 16.5.53, fagp. 55.56, ass. 1.6.58, fagp.II 38.64, oass. 1.4.65, kontrollør i lr. 21 1.12.76 (Kbhavn).
569. **Sørensen, Marius Peter**, kontrollør, f.27.12.38. Indtrådt 1.5.56, fagp. 71.59, ass. 1.5.61, fagp.II 51.66, oass. 1.2.67, kontrollør i lr. 21 1.12.76 (Kbhavn).
570. **Jørgensen, Arne**, kontrollør, f.10.5.41. Indtrådt 1.9.58, fagp. 71.61, ass. 1.9.63, fagp.II 42.68, oass. 1.4.69, kontrollør i lr. 21 1.12.76 (generaldirektoratet, 4. ekspeditionskontor).
571. **Nielsen, Aage Stensgaard**, kontrollør, f.14.9.37. Indtrådt 1.9.55, fagp. 76.58, ass. 1.9.60, fagp.II 53.67, oass. 1.7.67, kontrollør i lr. 21 1.1.77 (Kbhavn).
572. **Mikkelsen, Niels Christian**, kontrollør, f.26.2.46. Indtrådt 16.8.63, fagp. 94.66, ass. 1.9.68, fagp.II 54.71, oass. 1.1.72, kontrollør i lr. 21 1.2.77 (Kbhavn rtf.).
573. **Holdgaard, Knud Anthony**, kontrollør, f.6.4.49. Indtrådt 16.8.66, fagp. 72.69, ass. 1.9.71, fagp.II 46.75, kontrollør i lr. 21 1.3.77 (Blåvand radiotelegrafkontor).
574. **Jensen, Claus Palle From**, kontrollør, f.6.7.41. Indtrådt 1.9.58, fagp. 67.61, ass. 1.9.63, fagp.II 42.68, oass. 1.10.69, kontrollør i lr. 21 1.4.77 (Nykøbing Fl.).
575. **Kristensen, Jørgen**, kontrollør, f.1.11.38. Indtrådt 1.9.55, fagp. 75.58, ass. 1.9.60, fagp.II 41.65, oass. 1.2.67, kontrollør i lr. 21 1.5.77 (postgirokontoret).
576. **Eis, Henrik**, kontrollør, f.28.12.43. Indtrådt 16.8.60, fagp. 88.63, ass. 1.9.65, fagp.II 56.69, oass. 1.3.70, ktr. i Kbhavn (htg.) 1.6.74 (21), (tj.f.u.l. 1.9.74-31.8.77), kontrollør i lr. 21 1.9.77 (Kbhavn htg.).
577. **Rasmussen, Jens Carsten**, kontrollør, f.13.5.38. Indtrådt 1.5.55, fagp. 80.58, ass. 1.5.60, fagp.II 53.65, oass. 1.6.66, kontrollør i lr. 21 1.7.77 (Århus T.).
578. **Grann, Keld Rugaard**, kontrollør, f.3.11.36. Indtrådt 1.5.54, fagp. 72.57, ass. 1.5.59, fagp.II 40.64, oass. 1.1.68, kontrollør i lr. 20 1.7.77 (Århus).
579. **Geil, Jens Holger**, kontrollør, f.20.10.46. Indtrådt 16.8.64, fagp. 92.67, ass. 1.9.69, fagp.II 60.72, oass. 1.7.73, kontrollør i lr. 21 1.7.77 (generaldirektoratet, 1. ekspeditionskontor).
580. **Pedersen, Erik Barkholt**, kontrollør, f.17.6.47. Indtrådt 16.8.64, fagp. 78.67, ass. 1.9.69, fagp.II 46.73, oass. 1.7.74, ktr. i lr. 22 1.10.77 (postgirokontoret), kontrollør i lr. 22 1.10.77 (edb-centeret).

Lønramme 17 og 19.

Overassisterer er sat i skema bagefter overenskomst- og honorarlønnen personale, men anciennitets-nummerrækken er fælles.

7. **Nielsen, Tage Volmer**, postforvalter, f. 15.1.16. Indtrådt 1.9.34, fagp. 56.37, ass. 1.9.40, oass. 1.4.60, postforvalter ved postekspedition Svendborg 1 1.5.67. (19)
8. **Christensen, Aage Skovgaard**, postforvalter, f.25.1.28. Indtrådt 1.9.44, fagp. 73.47, ass. 1.9.49, fagp.II 38.55, oass. 1.9.60, postforvalter ved postekspedition Ålborg SØ 1.6.64. (19)
20. **Jensen, Bent**, postforvalter, f.4.7.29. Indtrådt 1.5.47, fagp. 59.50, ass. 1.5.52, fagp.II 38.60, oass. 1.4.62, postforvalter ved postekspedition Horsens 2 1.4.68. (19)
31. **Nielsen, Kaj Gunder**, postforvalter, f. 30.11.20. Indtrådt 1.9.38, fagp. 63.41, ass. 1.12.44, oass. 1.4.63, postforvalter ved postekspedition Århus 5 1.7.69. (19)
33. **Ulmit, Erik**, postforvalter, f.23.7.31. Indtrådt 1.9.49, fagp. 70.52, ass. 1.9.55, fagp.II 44.60, oass. 1.4.63, postforvalter i lr. 19 1.9.70 (postekspedition Nordborg 1).
34. **Jensen, Kurt Egede**, postforvalter, f.25.8.31. Indtrådt 1.9.47, fagp. 63.50, ass. 1.9.52, fagp.II 38.59, oass. 1.9.63, postforvalter ved postekspedition Hillerød 1 1.4.68. (19)
36. **Gemmer, Grete Iversen**, postforvalter, f.16.9.32. Indtrådt 1.5.49, fagp. 70.52, ass. 1.5.54, fagp. II 36.63, oass. 1.9.63, postforvalter ved postekspedition Haderslev 1 1.1.68. (19)
49. **Stoltenberg, Edith Lilian**, postforvalter, f.17.2.26. Indtrådt 1.3.47 som kontorist, fagp. 53.52, ass. 1.5.54, fagp.II 36.61, oass. 1.4.65, postforvalter i lr. 19 1.12.72 (postekspedition Nørresundby 1).
54. **Ørsted, Kurt**, postforvalter, f. 3.3.29. Indtrådt 1.5.46, fagp. 63.49, ass. 1.5.51, oass. 1.6.66, postforvalter ved postekspedition Horsens 1 1.2.69. (19)
73. **Stokholm, Inger Kirstine**, postforvalter, f.12.3.32. Indtrådt 1.5.48, fagp. 99.51, ass. 1.5.53 (ude af post- og tgravf. 1.7.57-30.11.62), fagp.II 52.66, oass. 1.2.67, postforvalter ved postekspedition Esbjerg 3 1.11.67. (19), (tj.f.u.l. 1.11.74-21.4.75), postforvalter ved postekspedition Esbjerg 3 22.4.75 (19).
149. **Lassen, Johannes**, postforvalter, f.10.7.35. Indtrådt 1.9.53, fagp. 54.56, ass. 1.9.58, fagp.II 36.67, oass. 1.9.69, postforvalter i lr. 19 1.12.69 (postekspedition Vejle 1).
324. **Jensen, Leif**, postforvalter, f.2.9.45. Indtrådt 16.8.63, fagp. 70.66, ass. 1.9.68, fagp.II 42.71, postforvalter i lr. 19 1.12.72 (postekspedition Roskilde 1).

Teknisk personale m. v.

Lønramme 37.

- Gerlif, Kaj August**, cand. polyt., R¹, distriktsingeniør, f.9.11.10. Ingeniør 1.5.37, telegrafingeniør II 1.6.43, telegrafingeniør I 1.4.49, afdelingsingeniør 1.9.56, distriktsingeniør i 3. ingeniørdistrikt (Århus) 1.3.62. (37)
- Christensen, Preben Egon**, cand. polyt., overingeniør f. 8.9.24. Overingeniør i lr. 37 1.9.69 (radioingeniørtjenesten).
- Jensen, Arly Hans Marius**, cand.polyt., R¹, distriktsingeniør, f.20.1.22. Telegrafingeniør III 1.4.48, telegrafingeniør II 1.2.51, telegrafingeniør I 1.4.57, afdelingsingeniør 1.4.61 (36), distriktsingeniør i lr. 37 1.9.70 (2. ingeniørdistrikt).
- Nielsen, Børge**, cand. polyt., overingeniør, f. 8.9.18. Ingeniør 1.7.45, telegrafingeniør III 1.4.46, telegrafingeniør II 1.4.51, kontorchef i gdir. 1.11.54, afdelingsingeniør i gdir. 1.4.57, overingeniør 1.7.69 (36), overingeniør i lr. 37 1.4.71 (generaldirektoratet, 1. teknisk kontor).
- Larsen, Ib Hyldstrup**, cand.polyt., R¹, overingeniør, f.25.3.19. Ingeniør 1.5.45, telegrafingeniør III 1.4.46, telegrafingeniør II 1.6.49, telegrafingeniør I 1.4.55, afdelingsingeniør i gdir. 1.6.60, overingeniør 1.7.69 (36), overingeniør i lr. 37 1.4.71 (generaldirektoratet, telestyrrelsen).
- Lauritzen, Thorvald Jørgen**, cand.polyt., distriktsingeniør, f.14.8.20. Ingeniør 1.3.46, telegrafingeniør III 1.4.46, telegrafingeniør II 1.5.51, telegrafingeniør I 1.11.56, afdelingsingeniør 1.4.61 (36), distriktsingeniør i lr. 37 1.10.73 (1. ingeniørdistrikt).
- Gregersen, Søren Peter Vilhelm**, ingeniør, f.1.7.21. Konstruktor III 1.3.50, konstruktor II 1.3.51, ingeniør i 6. lkl. 1.7.54, ingeniør i 21. lkl. 1.4.58, ingeniør i 23. lkl. 1.4.61, ingeniør i 25. lkl. 1.4.66 (radioingeniørtjenesten (Skamlebæk)). (34)
- Berthelsen, Arne Gymoese**, afdelingsarkitekt, f. 19.11.18. Konstruktor III 1.9.44 (u.f.nr. 1.10.45-31.1.47), konstruktor II 1.4.47, konstruktor I 1.9.51, arkitekt i 17. lkl. 1.4.60, arkitekt i 24. lkl. 1.4.64, afdelingsarkitekt 1.9.67. (generaldirektoratet, 3. teknisk kontor). (34)
- Andersen, Kaj Kristian Stenild**, ingeniør, f.19.3.24. Konstruktor III 1.11.51, konstruktor II 1.7.52, ingeniør i 7. lkl. 1.11.54, ingeniør i 6. lkl. 1.4.57, ingeniør i 21. lkl. 1.12.60, ingeniør i 23. lkl. 1.4.63, ingeniør i 25. lkl. 1.9.68 (3. ingeniørdistrikt). (34)
- Bek, Jørgen Ancher**, ingeniør, f.16.9.30. Ingeniør i lr. 34 1.6.70 (post- og telegrafvesenets værksteder).
- Poulsen, Børge Johannes Tage**, ingeniør, f.5.7.16. Konstruktor III 1.6.44, konstruktor II 1.2.47, konstruktor I 1.4.51, ingeniør i 6. lkl. 1.11.54, ingeniør i 21. lkl. 1.4.58, ingeniør i 23. lkl. 1.4.64 (32), ingeniør i lr. 34 1.4.73 (kabelingeniørtjenesten).
- Hougaard, Jørgen**, telegrafingeniør, f.7.2.36. Ingeniør på prøve i lr. 32 1.1.72, ingeniør i lr. 32 1.10.72, telegrafingeniør i lr. 35 1.12.74 (generaldirektoratet, 3. teknisk kontor).
- Adersen, Niels-Aage**, ingeniør, f.10.6.22. Konstruktor III 1.10.48, konstruktor II 1.10.49, ingeniør i 6. lkl. 1.7.54, ingeniør i 21. lkl. 1.4.61, ingeniør i 23. lkl. 1.4.65 (33), ingeniør i lr. 34 1.4.75 (2. ingeniørdistrikt), ingeniør i lr. 34 1.10.77 bygningstjenesten (Abenrå).

Lønramme 35 og 36.

- Blom, Otto Frederik**, cand. polyt., R, afdelingsingeniør, f.15.10.12. Ingeniør 1.3.42, telegrafingeniør III 1.4.46, telegrafingeniør II 1.9.46, telegrafingeniør I 1.4.52, afdelingsingeniør 1.4.58 (1. ingeniørdistrikt). (36)
- Madsen, Hans Erik**, cand.polyt., R¹, afdelingsingeniør, f.21.4.15. Ingeniør 1.7.44, telegrafingeniør III 1.4.46, telegrafingeniør II 1.4.50, telegrafingeniør I 1.4.56, afdelingsingeniør i lr. 36 1.4.61, (generaldirektoratet, telestyrrelsens langtidspanlægningssekretariat).
- Steen, Hans Jørgen**, værkstedschef, f.17.8.33. Værkstedschef i lr. 36 1.11.69 (post- og telegrafvesenets værksteder).
- Henningsen, John Bent**, afdelingsingeniør, f.15.9.28. Afdelingsingeniør i lr. 36 1.9.70 (3. ingeniørdistrikt).
- Greibe, Willy**, cand. polyt., afdelingsingeniør, f.4.3.39. Indtråd som civilingeniør 1.6.68, afdelingsingeniør i lr. 36 1.1.71 (2. ingeniørdistrikt).
- Andersen, Jens Karl**, R, overarkitekt, f. 12.10.19. Arkitekt 1.11.52, arkitekt i 23. lkl. 1.4.58, arkitekt i 24. lkl. 1.4.64, afdelingsarkitekt 1.4.65 (35), overarkitekt i lr. 36 1.4.71 (gdir.), overarkitekt i lr. 36 1.10.77 (bygningstjenesten).
- Møller, Nicolai Kristian**, laboratorief, f.16.4.33. Laboratorief i lr. 36 1.12.75 (telegraflaboratoriet).

Lønramme 34 og 35.

- Petersen, Rolf**, cand. polyt., telegrafingeniør, f.2.3.11. Ingeniør 1.4.44, telegrafingeniør III 1.4.46, telegrafingeniør II 1.5.50, telegrafingeniør i 24. lkl. 1.4.59, telegrafingeniør i 25. lkl. 1.4.63 (radioingeniørtjenesten). (34)
- Veire, Karl Henrik**, cand. polyt., telegrafingeniør, f.17.6.15. Tegner 1.11.49, telegrafingeniør III 1.11.51, telegrafingeniør II 1.7.54, telegrafingeniør i 24. lkl. 1.4.59, telegrafingeniør i 25. lkl. 1.4.63 (kabelingeniørtjenesten). (34)

Lønramme 29, 30, 31 og 32.

- Nielsen, Kai Ejnar**, kabelskibsfører, f.8.5.16. Kabelskibsfører 5.lkl. 1.9.54, kabelskibsfører i 23.lkl. ved kabelingeniørtjenester (Korsør) 1.4.61. (31)
- Led, Erling**, R, overtelegrafmester, f.20.6.11. Maskinist 1.1.42 maskinist i lr. II 1.4.47, telegrafmester I 1.4.50, overtelegrafmester i 21. lkl. 1.4.54, overtelegrafmester i 23. lkl. 1.4.65 (1. ingeniørdistrikt). (29)
- Jensen, Werner Mozart**, ingeniør, f.20.9.14. Tegner 1.2.39 konstruktor III 1.5.39, konstruktor II 1.5.42, konstruktor 1.9.46, ingeniør i 6. lkl. 1.11.54, ingeniør i 21. lkl. 1.4.60 ingeniør i 23. lkl. 1.4.65 (kabelingeniørtjenesten). (32)
- Sundgaard, Richardo Emil**, R, ingeniør, f.26.12.18. Konstruktor III 1.9.47, konstruktor II 1.9.48, ingeniør i 6. lkl. 1.4.54, ingeniør i 21. lkl. 1.4.62, ingeniør i 23. lkl. 1.4.65 (post- og telegrafvesenets værksteder). (32).
- Svendsen, Erik Kristian**, overkonstruktor, f.11.3.12. Konstruktor III 1.8.39, konstruktor II 1.6.44, konstruktor I 1.4.55 overkonstruktor i 21. lkl. 1.4.61, overkonstruktor i 23. lkl. 1.4.66 (1. ingeniørdistrikt) (32), overkonstruktor i lr. 3 1.10.77 (bygningstjenesten).
- Caben, Holger Ejvind**, maskinmester, f.19.10.18. Maskinist 1.5.48, maskinmester II 1.6.49, maskinmester I 1.1.53, maskinmester i 21. lkl. 1.4.58, maskinmester i 23. lkl. 1.9.6 (1. ingeniørdistrikt). (29)

fr. 29, 30, 31 og 32)

7. **Zeuner, Erik**, ingeniør, f.15.6.14. Konstruktor III 1.12.45, konstruktor II 1.4.47, telegrafmester II 1.2.49, telegrafmester I 1.2.53, ingeniør i 21. lkl. 1.4.61, ingeniør i 23. lkl. 1.9.68 (2. ingeniørdistrikt). (32)
8. **Jaobsen, Eyvind Christian Krømann**, ingeniør, f.16.7.18. Konstruktor III 1.11.47, konstruktor II 1.11.48, ingeniør i 7. lkl. 1.11.54, ingeniør i 6. lkl. 1.4.56, ingeniør i 21. lkl. 1.4.62, ingeniør i 23. lkl. 1.9.68 (radioingeniørtjenesten). (32)
9. **Schierbeck, Jørgen**, overkonstruktor, f.29.4.16. Konstruktor III 1.11.40, konstruktor II 1.4.46, konstruktor i 6. lkl. 1.4.57, overkonstruktor i 21. lkl. 1.4.62, overkonstruktor i 23. lkl. 1.9.68 (1. ingeniørdistrikt) (32), overkonstruktor i lr. 32 1.10.77 (bygningstjenesten).
10. **Uth, Leif Erik**, overkonstruktor, f.13.12.21. Konstruktor III 1.12.47, konstruktor II 1.2.49, konstruktor i 18. lkl. 1.4.58, overkonstruktor i 21. lkl. 1.4.63, overkonstruktor i 23. lkl. 1.9.68 (gdir.) (32), overkonstruktor i lr. 32 1.10.77 (bygningstjenesten).
11. **Pedersen, Hakon**, ingeniør, f. 22.4.20. Konstruktor III 1.8.48, konstruktor II 1.8.49, ingeniør i 7. lkl. 1.11.54, ingeniør i 6. lkl. 1.4.55, ingeniør i 21. lkl. 1.4.62, ingeniør i 23. lkl. 1.4.69 (3. ingeniørdistrikt). (32)
12. **Petersen, Carsten**, overkonstruktor, f. 21.4.17. Konstruktor III 1.11.48, konstruktor II 1.11.49, konstruktor i 6. lkl. 1.4.55, overkonstruktor i 21. lkl. 1.4.62, overkonstruktor i 23. lkl. 1.4.69 (radioingeniørtjenesten (Hersedøster)) (32).
13. **Christensen, Aksel**, overkonstruktor, f. 25.11.14. Konstruktor III 1.3.48, konstruktor II 1.3.49, konstruktor i 6. lkl. 1.4.56, overkonstruktor i 21. lkl. 1.4.62, overkonstruktor i 23. lkl. 1.4.69 (gdir.) (32), overkonstruktor i lr. 32 1.10.77 (bygningstjenesten).
14. **Antonsen, Hans Thorkil R.** overtelegrafmester, f.11.9.15. Tegner 1.4.51, telegrafmester II 1.4.53, telegrafmester i 18. lkl. 1.4.58, overtelegrafmester i 21. lkl. 1.4.64, overtelegrafmester i 23. lkl. 1.4.69 (29), overtelegrafmester i lr. 32 1.4.75 (radioingeniørtjenesten).
15. **Friis, Johannes Thomsen**, ingeniør, f.24.9.28. Ingeniør i lr. 32 1.11.70 (2. ingeniørdistrikt).
16. **Højberg, Christian Gerhardt Feifer**, overkonstruktor, f.3.1.22. Konstruktor III 1.11.48, konstruktor II 1.11.49, konstruktor i 18. lkl. 1.4.61, overkonstruktor i 21. lkl. 1.4.65 (25), overkonstruktor i lr. 32 1.4.71 (gdir.), overkonstruktor i lr. 32 1.10.77 (bygningstjenesten).
17. **Christoffersen, Arne Benedictus**, overtelegrafmester, f.26.9.25. Tegner 1.3.58, telegrafmester i 15. lkl. 1.4.59, telegrafmester i 18. lkl. 1.4.63, overtelegrafmester i 21. lkl. 1.9.68 (24), overtelegrafmester i lr. 29 1.4.71 (radioingeniørtjenesten).
18. **Olsen, Johannes Pauli**, overtelegrafmester, f.10.9.28. Tegner 1.9.54, telegrafmester i 15. lkl. 1.4.61, telegrafmester i 18. lkl. 1.4.66 (20), overtelegrafmester i lr. 24 1.3.71, overtelegrafmester i lr. 29 1.9.72 (kabelingeniørtjenesten).
19. **Knudsen, Peter Otto**, ingeniør, f.27.5.19. Konstruktor III 1.3.48, konstruktor II 1.3.49, ingeniør i 7. lkl. 1.11.54, ingeniør i 6. lkl. 1.4.57, ingeniør i 21. lkl. 1.4.63 (27), ingeniør i lr. 29 1.4.73 (radioingeniørtjenesten).
20. **Andersen, Holger**, ingeniør, f. 9.7.22. Ingeniør i 7. lkl. 1.2.55, ingeniør i 18. lkl. 1.4.58, ingeniør i 21. lkl. 1.4.63 (27), ingeniør i lr. 29 1.4.73 (3. ingeniørdistrikt).
21. **Jensen, Hans Jørgen Sigaard**, ingeniør, f. 7.6.28. Ingeniør i 7. lkl. 1.11.56, ingeniør i 18. lkl. 1.4.60, ingeniør i 21. lkl. 1.4.64 (27), ingeniør i lr. 29 1.4.73 (3. ingeniørdistrikt).
22. **Nielsen, Ove Hartvig**, overkonstruktor, f.2.5.23. Konstruktor III 1.5.50, konstruktor II 1.7.51, konstruktor i 18. lkl. 1.4.62, overkonstruktor i 21. lkl. 1.4.66 (3. ingeniørdistrikt) (25), overkonstruktor i lr. 29 1.10.74 (3. ingeniørdistrikt), overkonstruktor i lr. 29 1.10.77 (bygningstjenesten (Århus)).
23. **Pedersen, Jens Arnold**, overkonstruktor, f.26.4.27. Konstruktor III 1.11.52, konstruktor II 1.11.53, konstruktor i 18. lkl. 1.4.63, overkonstruktor i 21. lkl. 1.9.68 (3. ingeniørdistrikt) (25), overkonstruktor i lr. 29 1.10.74 (3. ingeniørdistrikt), overkonstruktor i lr. 29 1.10.77 (bygningstjenesten (Århus)).
24. **Bertelsen, Ole Wilson**, ingeniør, f.5.11.39. Ingeniør på prøve i lr. 32 1.3.75, ingeniør i lr. 32 1.3.77 (gdir.), ingeniør i lr. 32 1.10.77 (bygningstjenesten).
25. **Sørensen, Ole Buchtrup**, skibsmaskinchef, f.15.10.38. Maskinmesteraspirant 1.8.65, maskinmester i 15. lkl. 1.8.67 (17), maskinmester i lr. 20 1.4.75, skibsmaskinchef i lr. 30 1.7.77 (kabelingeniørtjenesten (Korsør)).

Tjenestefrihed uden løn:

Bech, Nikolaj Kristian Isted, cand. polyt., telegrafingeniør af 2. grad, f.4.12.13. Indtrådt 1.9.32, fagp. 101.35, ass. i.9.38, fagp. II 62.41, telegrafingeniør III 1.6.47, telegrafingeniør II 1.4.50 (3. ingeniørdistrikt), uden for nummer 1.1.51.

Lønramme 24, 25, 26 og 27.

1. **Hansen, Bent Erik**, maskinmester, f.28.12.22. Maskinist 1.9.49, maskinmester II 1.9.50, maskinmester I 1.7.57, maskinmester i 21. lkl. 1.4.63 (1. ingeniørdistrikt). (26)
2. **Brønnum, Knud Christian**, overtelegrafmester, f.26.3.16. Tegner 1.9.48, telegrafmester II 1.4.53, telegrafmester i 18. lkl. 1.4.60, overtelegrafmester i 21. lkl. 1.4.63 (radioingeniørtjenesten (Reerso)). (24), overtelegrafmester i lr. 27 1.4.71 (radioingeniørtjenesten (Reerso)).
3. **Andreassen, Villy**, overkonstruktor, f.15.12.19. Konstruktor III 1.6.48, konstruktor II 1.6.49, konstruktor i 18. lkl. 1.4.61, overkonstruktor i 21. lkl. 1.4.65 (gdir.) (25), overkonstruktor i lr. 25 1.10.77 (bygningstjenesten).
4. **Jensen, Ernst Edvin**, ingeniør, f.19.7.20. Ingeniør i 7. lkl. 1.9.55, ingeniør i 18. lkl. 1.4.61, ingeniør i 21. lkl. 1.4.65 (2. ingeniørdistrikt) (27), ingeniør i lr. 27 1.10.77 (bygningstjenesten (Åbenrå)).
5. **Jensen, Poul Sofus Peter**, ingeniør, f.12.2.26. Montør I 1.1.49, mekaniker II 1.5.53 (u.f.nr. 1.11.53-31.3.57), ingeniør i 7. lkl. 1.4.57, ingeniør i 18. lkl. 1.4.61, ingeniør i 21. lkl. 1.4.65 (radioingeniørtjenesten). (27)
6. **Olsen, Svend Aage**, overtelegrafmester, f.1.6.19. Montør I 1.8.43, mekaniker II 1.11.46, mekaniker I 1.4.52, centralmester 1.7.55, telegrafmester i 18. lkl. 1.4.62, overtelegrafmester i 21. lkl. 1.4.66 (2. ingeniørdistrikt). (24)
7. **Frausing, Erling**, ingeniør, f.22.4.33. Ingeniør i 15. lkl. 1.3.61, ingeniør i 18. lkl. 1.4.62, ingeniør i 21. lkl. 1.4.66 (telegraflaboratoriet). (27).
8. **Grubjerg, Axel Henrik**, maskinmester, f.28.10.21. Maskinist 1.6.49, maskinmester II 1.6.50, maskinmester i 18. lkl. 1.4.58, maskinmester i 21. lkl. 1.9.68 (1. ingeniørdistrikt). (26)
9. **Krøtel, Hans Herbert**, overtelegrafmester, f.10.9.24. Tegner 1.11.54, telegrafmester i 15. lkl. 1.4.58, telegrafmester i 18. lkl. 1.4.62, overtelegrafmester i 21. lkl. 1.9.68 (3. ingeniørdistrikt) (24), overtelegrafmester i lr. 25 1.4.71 (3. ingeniørdistrikt), overtelegrafmester i lr. 27 1.1.72 (3. ingeniørdistrikt).
10. **Kjør, Ejner Christian**, overtelegrafmester, f.11.7.28. Montør I 1.6.54, mekaniker II 1.12.57, mekaniker i 20. lkl. 1.4.60, mekaniker i 12. lkl. 1.4.62, overmekaniker i 15. lkl. 1.4.64, telegrafmester i 15. lkl. 1.4.65, telegrafmester i 18. lkl. 1.4.69 (20), overtelegrafmester i lr. 24 1.1.70 (2. ingeniørdistrikt), overtelegrafmester i lr. 27 1.4.71 (2. ingeniørdistrikt).
11. **Mørk, Svend**, overtelegrafmester, f.13.10.17. Montør I 1.11.48, mekaniker II 1.4.52, mekaniker I 1.12.57, overmekaniker 1.4.61, centralmester 1.6.62, telegrafmester i 18. lkl. 1.4.66 (20), overtelegrafmester i lr. 24 1.11.70 (2. ingeniørdistrikt).
12. **Knudsen, Hans Eli, R.** overtelegrafmester, f.6.2.11. Montør I 1.10.46, mekaniker II 1.4.50, mekaniker I 1.4.55, overmekaniker 1.3.56, telegrafmester i 15. lkl. 1.4.62, telegrafmester i 18. lkl. 1.4.66 (20), overtelegrafmester i lr. 24 1.4.71. 2. ingeniørdistrikt (Fredericia).

(fr. 24, 25, 26 og 27)

13. **Maak, Jørn Carlsen**, overtelegrafmester, f.30.11.25. Montør I 1.11.52, mekaniker II 1.4.56, mekaniker I 10. lkl. 1.4.59, overmekaniker 1.4.61, overmekaniker I 15. lkl. 1.4.63, telegrafmester I 18. lkl. 1.5.68 (20), overtelegrafmester I ir. 24 1.4.71 (1. ingeniørdistrikt).
14. **Lassen, Rasmus Vrang**, overtelegrafmester, f.14.2.26. Montør I 1.8.51, mekaniker II 1.4.56, mekaniker I 10. lkl. 1.4.61, mekaniker I 12. lkl. 1.9.63, telegrafmester I 15. lkl. 1.4.64, telegrafmester 1.3.70 (20), overtelegrafmester I ir. 24 1.4.71 (2. ingeniørdistrikt).
15. **Hansen, Ole Bertel**, værkfører, f.30.1.23. Montør I 1.8.54, mekaniker I 7. lkl. 1.4.58, mekaniker I 10. lkl. 1.4.60, overmekaniker 1.9.61, overmekaniker I 15. lkl. 1.4.63, værkfører I 18. lkl. 1.4.65 (22), værkfører I ir. 24 1.7.72 (post- og telegrafvæsenets værksteder).
16. **Poulsen, Sven Carl**, værkfører, f.28.11.25. Mekaniker I 1.12.56, overmekaniker 1.4.62, værkfører I 15. lkl. 1.9.63, værkfører I 18. lkl. 1.4.65 (20), værkfører I ir. 24 1.7.72 (post- og telegrafvæsenets værksteder).
17. **Thode-Andersen, Carl**, overtelegrafmester, f.22.9.32. Montør I 1.1.57, mekaniker I 7. lkl. 1.4.58, mekaniker I 10. lkl. 1.12.59, mekaniker I 12. lkl. 1.4.62 (u. f. nr. 1.3.-31.3.65), overmekaniker I 15. lkl. 1.4.69 (17), overtelegrafmester I ir. 24 1.9.72 (radioingeniørtjenesten (Kastrup)).
18. **Scheller Karl Bernhard Nikolaus**, overtelegrafmester, f.6.4.19. Telegrafmester I ir. 20 1.4.72, overtelegrafmester I ir. 24 1.2.73 (1. ingeniørdistrikt).
19. **Høegh, Henning Juul**, overtelegrafmester, f.21.5.30. Mekaniker II 1.9.57, mekaniker I 10. lkl. 1.4.58, overmekaniker 1.4.59, radiomester I 15. lkl. 1.4.61, radiomester I 18. lkl. 1.4.65 (22), overtelegrafmester I ir. 24 1.4.73 (radioingeniørtjenesten).
20. **Kristensen, Axel**, overtelegrafmester, f.18.2.27. Montør I 1.8.55, mekaniker II 1.4.57, mekaniker I 10. lkl. 1.4.59, overmekaniker 1.4.60, overmekaniker I 15. lkl. 1.4.62, radiomester I 18. lkl. 1.9.68 (22), overtelegrafmester I ir. 24 1.4.73 (radioingeniørtjenesten (Kastrup)).
21. **Jørgensen, Erik**, værkfører, f.28.3.29. Montør I 1.4.54, håndværker 1.4.58, mekaniker I 10. lkl. 1.4.62, overmekaniker I 12. lkl. 1.4.65, overmekaniker I 15. lkl. 1.11.66, værkfører I 18. lkl. 1.4.69 (20), værkfører I ir. 22 1.9.72, værkfører I ir. 24 1.8.75 (post- og telegrafvæsenets værksteder).
22. **Larsen, Knud Erik Zahll**, overtelegrafmester, f.10.7.29. Telegrafmester I ir. 20 1.4.72, telegrafmester I ir. 22 1.4.73, overtelegrafmester I ir. 25 1.5.76 (3. ingeniørdistrikt).

Lønramme 20 og 22.

1. **Bødkerholm, Folmer Erik**, maskinmester, f.16.1.22. Maskinist 1.4.50, maskinmester II 1.4.53, maskinmester I 18. lkl. 1.4.61 (1. ingeniørdistrikt). (20)
2. **Sørensen, Hans Otto**, telegrafmester, f.30.4.23. Konstruktor III 1.9.52, konstruktor II 1.9.53, telegrafmester I 18. lkl. 1.4.62 (2. ingeniørdistrikt). (20)
3. **Pedersen, Emil Søndergaard**, radiomester, f.8.4.17. Montør I 1.4.49, mekaniker II 1.4.54, mekaniker I 1.4.55, overmekaniker 1.4.57, radiomester I 15. lkl. 1.4.60, radiomester I 18. lkl. 1.4.62 (20), radiomester I ir. 22 1.8.75 (radioingeniørtjenesten (Kalundborg)).
4. **Mortensen, Niels Ladegaard**, telegrafmester, f.8.10.15. Maskinist 1.4.50, maskinmester II 1.4.53, maskinmester I 18. lkl. 1.9.62, telegrafmester I 18. lkl. 1.9.68 (2. ingeniørdistrikt). (20)
5. **Wael, Poul**, radiomester, f.2.11.15. Montør I 1.12.48, mekaniker II 1.6.50, mekaniker I 1.4.55, overmekaniker 1.4.58, radiomester I 15. lkl. 1.4.61, radiomester I 18. lkl. 1.4.64 (radioingeniørtjenesten (Rønne)), radiomester I ir. 22 1.4.73 (radioingeniørtjenesten (Rønne)).
6. **Brodersen, Gunner Emanuel**, telegrafmester, f.16.10.14. Montør I 1.4.42, mekaniker II 1.4.46, mekaniker I 1.4.52, centralmester 1.10.54, telegrafmester I 18. lkl. 1.4.65 (2. ingeniørdistrikt (Tønder)). (20)
7. **Andersen-Krusell, Carl Harald**, værkfører, f.10.3.16. Montør I 1.4.42, mekaniker II 1.9.46, mekaniker I 1.5.51, overmekaniker 1.4.55, værkfører I 15. lkl. 1.4.60, værkfører I 18. lkl. 1.4.65 (radioingeniørtjenesten (Kastrup)). (20)
8. **Hansen, Aage Stokbæk**, radiomester, f.15.4.28. Montør 1.6.55, mekaniker II 1.10.55, mekaniker I 1.10.56, overmekaniker 1.4.58, radiomester I 15. lkl. 1.4.61, radiomester I 18. lkl. 1.4.65. (2. ingeniørdistrikt (Sdr. Højrup)). (20)
9. **Lauritsen, Joseph Petersen**, radiomester, f.18.9.25. Montør 1.3.52, mekaniker II 1.2.56, mekaniker I 1.4.57, overmekaniker 1.4.58, radiomester I 15. lkl. 1.4.61, radiomester I 18. lkl. 1.4.65 (2. ingeniørdistrikt (Rangstrup)). (20)
10. **Weitemeyer, Jørgen**, radiomester, f.1.1.20. Mekaniker I 1.9.57, mekaniker I 10. lkl. 1.4.58, overmekaniker 1.4.59, radiomester I 15. lkl. 1.4.61, radiomester I 18. lkl. 1.4.61 (radioingeniørtjenesten (Herstedvester)). (20)
11. **Madsen, Willy Erling Low**, telegrafmester, f.29.8.26. Montør I 1.6.52, tegner 1.9.54, telegrafmester I 15. lkl. 1.4.61, telegrafmester I 18. lkl. 1.4.65 (kabelingeniørtjenesten). (20)
12. **Rasmussen, Svend Erik Rømer**, telegrafmester, f.11.10.19. Montør I 1.6.48, mekaniker II 1.4.53, tegner 1.4.58, telegrafmester I 15. lkl. 1.4.62, telegrafmester I 18. lkl. 1.4.65 (3. ingeniørdistrikt), (20), telegrafmester I ir. 22 1.4.73 (3. ingeniørdistrikt).
13. **Wolf, Jes**, telegrafmester, f.5.7.17. Montør I 1.11.46, mekaniker II 1.4.52, mekaniker I 1.4.57, overmekaniker 1.4.61, centralmester 1.9.62, telegrafmester I 18. lkl. 1.4.65 (2. ingeniørdistrikt). (20)
14. **Duus, Kurt**, radiomester, f.9.6.23. Mekaniker II 1.10.57, mekaniker I 10. lkl. 1.10.58, overmekaniker 1.4.60, radiomester I 18. lkl. 1.4.61, radiomester I 18. lkl. 1.4.66 (3. ingeniørdistrikt (Skåde)). (20)
15. **Corvinus, Kjeld Martin**, radiomester, f.23.2.28. Mekaniker I 1.12.57, mekaniker I 10. lkl. 1.12.58, overmekaniker 1.4.60, radiomester I 15. lkl. 1.4.61, radiomester I 18. lkl. 1.4.61 (3. ingeniørdistrikt (Mejrup)). (20)
16. **Pinholt, Mogens**, radiomester, f.14.7.31. Montør I 1.8.57, mekaniker II 1.3.58, mekaniker I 10. lkl. 1.3.59, overmekaniker 1.4.60, radiomester I 15. lkl. 1.4.61, radiomester I 18. lkl. 1.4.66 (3. ingeniørdistrikt (Frejlev)). (20)
17. **Pedersen, John Valther**, telegrafmester, f.1.12.15. Montør 1.5.44, mekaniker II 1.4.49, mekaniker I 1.4.54, overmekaniker 1.5.58, overmekaniker I 15. lkl. 1.4.62, telegrafmester I 18. lkl. 1.4.66 (3. ingeniørdistrikt (Alborg)). (20)
18. **Madsen, Vesti**, telegrafmester, f.8.1.26. Montør I 1.3.52, mekaniker II 1.4.57, mekaniker I 10. lkl. 1.4.60, mekaniker I 12. lkl. 1.4.62, centralmester 1.6.62, telegrafmester I 18. lkl. 1.4.66 (2. ingeniørdistrikt). (20)
19. **Johansen, Kay Skaarup**, telegrafmester, f.30.8.23. Montør 1.11.48, mekaniker II 1.4.52, mekaniker I 1.4.58, overmekaniker 1.4.61, overmekaniker I 15. lkl. 1.4.64, centralmester 1.5.65, telegrafmester I 18. lkl. 1.4.66 (2. ingeniørdistrikt (20))
20. **Rasmussen, Hans Christian**, telegrafmester, f.9.4.23. Tegner 1.6.50, tegner I 15. lkl. 1.4.62, telegrafmester I 18. lkl. 1.12.6 (2. ingeniørdistrikt). (20)
21. **Haahr, Svend**, radiomester, f.19.1.25. Mekaniker I 7. lkl. 1.12.58, mekaniker I 10. lkl. 1.12.59, overmekaniker 1.4.60, radiomester I 15. lkl. 1.6.62, radiomester I 18. lkl. 1.9.68 (3. ingeniørdistrikt (Skåde)). (20)
22. **Krogh, Gunnar**, værkfører, f.14.1.21. Montør I 1.8.48, mekaniker II 1.4.51, mekaniker I 1.4.56, overmekaniker 1.4.60, overmekaniker I 15. lkl. 1.4.64, værkfører I 18. lkl. 1.9.61 (radioingeniørtjenesten). (20)
23. **Pedersen, Jens Hegelund**, overstyrmand, f.29.8.34. Styrmand 15. lkl. 1.8.64, styrmand I 18. lkl. 1.9.68, overstyrmand 1.7.6 (kabelingeniørtjenesten, Korsør). (20)
24. **Krag, Knud Erik**, telegrafmester, f.28.12.26. Montør I 1.9.5 mekaniker II 1.2.56, mekaniker I 10. lkl. 1.4.60, overmekaniker 1.4.62, overmekaniker I 15. lkl. 1.4.66, telegrafmester I 18. lkl. 1.9.68. (1. ingeniørdistrikt (Slagelse)). (20)
25. **Petersen, Aksel Peter**, telegrafmester, f. 8.11.24. Styrmand 7. lkl. 1.1.57, telegrafmester I 15. lkl. 1.12.62, telegrafmester I 18. lkl. 1.4.69 (radioingeniørtjenesten). (20)
26. **Lauritsen, Henry Huper Jagd**, værkfører, f. 31.7. 1. Montør I 1.4.45, mekaniker II 1.4.49, mekaniker I 1.5.5 overmekaniker 1.4.56, overmekaniker I 15. lkl. 1.4.62, værkfører I 15. lkl. 1.9.66, værkfører I 18. lkl. 1.4.69 (post- og telegrafvæsenets værksteder). (20)

0 og 22)

- Skiblund, Hans**, radiomester, f. 23.10.21. Montør I 1.12.46, mekaniker II 1.4.50, mekaniker I 1.11.52, overmekaniker 1.4.58, overmekaniker i 15. lkl. 1.4.62, radiomester i 18. lkl. 1.4.69 (radioingeniørtjenesten (Esbjerg)). (20)
- Svendsen, Robert Villy**, radiomester, f. 21.2.36. Mekaniker i 7. lkl. 1.12.58, mekaniker i 10. lkl. 1.6.60, overmekaniker 1.10.62, radiomester i 15. lkl. 1.4.64, radiomester i 18. lkl. 1.4.69 (radioingeniørtjenesten (Øverup)). (20)
- Brodersen, Eigil**, radiomester, f. 5.4.36. Mekaniker i 7. lkl. 1.7.59, mekaniker i 10. lkl. 1.10.60, overmekaniker 1.4.63, radiomester i 15. lkl. 1.9.64, radiomester i 18. lkl. 1.4.69 (2. ingeniørdistrikt (Højten)). (20)
- Nielsen, Kjeld Erik**, radiomester, f. 30.7.32. Montør I 1.8.56, mekaniker i 7. lkl. 1.4.58, mekaniker i 10. lkl. 1.4.59, overmekaniker 1.4.61, radiomester i 15. lkl. 1.4.65, radiomester i 18. lkl. 1.4.69 (radioingeniørtjenesten (Øverup)). (20)
- Hansen, Harry Thorvald**, værkfører, f. 23.2.20. Montør I 1.3.49, mekaniker II 1.4.54, mekaniker i 10. lkl. 1.4.59, mekaniker i 12. lkl. 1.4.62, overmekaniker i 15. lkl. 1.1.66, værkfører i 18. lkl. 1.4.69 (3. ingeniørdistrikt). (20)
- Nielsen, Arne Morell**, telegrafmester, f. 13.8.29. Tegner 1.3.58, tegner i 15. lkl. 1.4.62 (16), telegrafmester i lr. 20 1.4.71 (generaldirektoratet, 2. ekspeditionskontor).
- Frandsen, Halfdan Johannes**, telegrafmester, f. 10.6.14. Montør I 1.4.42, mekaniker II 1.11.46, mekaniker I 1.4.53, overmekaniker 1.9.61, overmekaniker i 15. lkl. 1.4.63 (18), telegrafmester i lr. 20 1.4.71 (2. ingeniørdistrikt (Kolding)).
- Laustsen, Svend Aage Thinggaard**, telegrafmester, f. 22.10.23. Mekaniker II 1.9.57, mekaniker i 10. lkl. 1.4.58, overmekaniker 1.4.59, telegrafmester i 15. lkl. 1.4.64 (17), telegrafmester i lr. 20 1.4.71 (radioingeniørtjenesten).
- Jensen, Erik Johannes**, telegrafmester, f. 25.6.31. Mekaniker i 7. lkl. 1.12.58, mekaniker i 10. lkl. 1.12.59, overmekaniker 1.4.61, overmekaniker i 15. lkl. 1.4.65, telegrafmester i 15. lkl. 1.9.68 (17), telegrafmester i lr. 20 1.4.71 (radioingeniørtjenesten), telegrafmester i lr. 22 1.10.74 (radioingeniørtjenesten).
- Nielsen, Christian**, telegrafmester, f. 20.12.25. Montør I 1.10.50, mekaniker II 1.9.55, mekaniker i 10. lkl. 1.4.60, mekaniker i 12. lkl. 1.4.63, telegrafmester i 15. lkl. 1.4.66 (17), telegrafmester i lr. 20 1.4.71 (3. ingeniørdistrikt), telegrafmester i lr. 22 1.5.76 (3. ingeniørdistrikt).
- Andersen, Erik Arthur**, værkfører, f. 5.3.32. Montør I 1.12.55, mekaniker II 1.4.57, mekaniker i 10. lkl. 1.4.59, mekaniker i 12. lkl. 1.4.62, overmekaniker i 15. lkl. 1.11.66 (16), værkfører i lr. 20 1.4.71 (post- og telegrafvesenets værksteder).
- Andersen, Axel Verner Krogh**, telegrafmester, f. 16.7.12. Montør II 1.7.38, montør I 1.5.43, mekaniker II 1.4.49, mekaniker I 1.4.53, overmekaniker 1.4.62, overmekaniker i 15. lkl. 1.4.64 (16), telegrafmester i lr. 20 1.6.71 (1. ingeniørdistrikt).
- Laustsen, Verner**, værkfører, f. 21.6.29. Montør I 1.8.53, mekaniker i 7. lkl. 1.4.58, mekaniker i 10. lkl. 1.4.62, mekaniker i 12. lkl. 1.4.65, overmekaniker i 12. lkl. 1.9.68, overmekaniker i 15. lkl. 1.4.69 (17), værkfører i lr. 20 1.9.71 (3. ingeniørdistrikt).
- Nielsen, Peter Julius**, telegrafmester, f. 25.8.30. Telegrafarbejder 1. 6.54, montør II 1.4.57, distriktsmontør 1.4.58, tegner i 9. lkl. 1.7.63, tegner i 15. lkl. 1.4.69 (16), telegrafmester i lr. 20 1.12.71 (2. ingeniørdistrikt (Haderslev)).
- Sørensen, Johannes**, telegrafmester, f. 9.1.32. Telegrafmester i lr. 20 1.4.72 (3. ingeniørdistrikt).
- Rasmussen, Ove**, telegrafmester, f. 14.10.33. Telegrafmester i lr. 20 1.4.72 (kabelingeniørtjenesten).
- Kærgaard, Ib**, telegrafmester, f. 2.9.30. Telegrafmester i lr. 20 1.4.72 (3. ingeniørdistrikt), telegrafmester i lr. 22 1.4.75 (3. ingeniørdistrikt).
- Hansen, John Bent**, telegrafmester, f. 28.10.33. Telegrafmester i lr. 20 1.4.72 (telegraflaboratoriet).
45. **Jørgensen, Mogens Helmer**, radiomester, f. 22.3.42. Mekaniker i 7. lkl. 1.11.66, mekaniker i 10. lkl. 1.9.68, mekaniker i lr. 13 1.4.71, radiomester i lr. 20 1.5.72 (radioingeniørtjenesten (Gladsaxe)).
46. **Apitz, John Vulf**, værkfører, f. 20.11.35. Mekaniker i 7. lkl. 1.5.68, mekaniker i 10. lkl. 1.6.69 (11), værkfører i lr. 20 1.9.72 (post- og telegrafvesenets værksteder).
47. **Møhring, Børge**, telegrafmester, f. 13.2.28. Mekaniker i 7. lkl. 1.7.58, mekaniker i 10. lkl. 1.12.59, overmekaniker 1.4.63, overmekaniker i 15. lkl. 1.4.66 (17), telegrafmester i lr. 20 1.10.72 (radioingeniørtjenesten (Kastrup)).
48. **Hansen, Mogens**, værkfører, f. 22.1.41. Håndværker 1.9.63, mekaniker i 10. lkl. 1.4.65, mekaniker i 12. lkl. 1.4. 69 (13), værkfører i lr. 20 1.11.72 (post- og telegrafvesenets værksteder).
49. **Søndergaard, Knud Kristian**, maskinmester, f. 19.5.46. Maskinmester på prøve i lr. 20 1.2.73, maskinmester i lr. 20 1.2.75 (3. ingeniørdistrikt).
50. **Nielsen, Werner Gotfred**, telegrafmester, f. 30.9.13. Montør I 1.4.42, mekaniker II 1.2.47, mekaniker I 1.6.52, overmekaniker 1.4.56, overmekaniker i 15. lkl. 1.4.62 (18), telegrafmester i lr. 20 1.4.73 (2. ingeniørdistrikt (Odense)).
51. **Møller, Hans-Jacob**, telegrafmester, f. 27.4.26. Tegner 1.2.57, telegrafmester i 15. lkl. 1.4.62 (radioingeniørtjenesten) (17), telegrafmester i lr. 20 1.4.73 (radioingeniørtjenesten).
52. **Garset, Leif Anker**, telegrafmester, f. 13.9.27. Montør I 1.12.51, mekaniker II 1.4.57, mekaniker i 10. lkl. 1.3.61, overmekaniker 1.4.63, telegrafmester i 15. lkl. 1.4.66 (1. ingeniørdistrikt). (17), telegrafmester i lr. 20 1.4.73 (1. ingeniørdistrikt).
53. **Andersen, Erling**, radiomester, f. 8.6.34. Mekaniker i 7. lkl. 1.6.59, mekaniker i 10. lkl. 1.6.60, mekaniker i 12. lkl. 1.4.63, overmekaniker i 15. lkl. 1.9.68 (18), radiomester i lr. 20 1.4.73 (radioingeniørtjenesten (Kastrup)), radiomester i lr. 22 1.10.74 (radioingeniørtjenesten (Kastrup)).
54. **Hansen, Ib Bjørn**, telegrafmester, f. 21.1.25. Telegrafarbejder 1.11.49, montør II 1.4.53, montør I 1.4.58, overmontør i 7. lkl. 1.4.62, linjemester i 10. lkl. 1.4.63, linjemester i 12. lkl. 1.4.66 (13), telegrafmester i lr. 20 1.4.73 (1. ingeniørdistrikt (Stegø)).
55. **Jensen, Anders Erling**, telegrafmester, f. 14.9.19. Telegrafarbejder 1.2.46, montør II 1.7.50, montør I 1.4.52, overmontør i 7. lkl. 1.4.57, linjemester i 10. lkl. 1.5.62, linjemester i 12. lkl. 1.4.65 (13), telegrafmester i lr. 20 1.6.73 (1. ingeniørdistrikt).
56. **Finderup, Svend Aage**, telegrafmester, f. 16.3.31. Telegrafarbejder 1.8. 53, montør II 1.4. 57, montør I 1.4.58, montør i 7. lkl. 1.4.62, overmontør i 10. lkl. 1.4.65, kabelmester i 12. lkl. 1.3.69 (13), telegrafmester i lr. 20 1.12.73 (kabelingeniørtjenesten).
57. **Knudsen, Svend Aage**, telegrafmester, f. 24.12.34. Mekaniker i 7. lkl. 1.10.60, mekaniker i 10. lkl. 1.4.64, mekaniker i 12. lkl. 1.9.68 (13), overmekaniker i lr. 16 1.2.71, telegrafmester i lr. 20 1.11.74 (2. ingeniørdistrikt).
58. **Østberg, Erik**, telegrafmester, f. 3.1.20. Montør I 1.5.49, mekaniker II 1.4.54, mekaniker i 10. lkl. 1.4.59, overmekaniker 1.4.62, overmekaniker i 15. lkl. 1.4.65 (16), overmekaniker i lr. 18 1.4.74, telegrafmester i lr. 20 1.8.75 (1. ingeniørdistrikt).
59. **Bertelsen, Karsten Vilhelm**, radiomester, f. 28.5.14. Montør I 1.1.51, mekaniker II 1.9.53, mekaniker I 1.4.57, mekaniker i 12. lkl. 1.4.62, overmekaniker i 15. lkl. 1.9.68 (18), radiomester i lr. 20 1.8.75 (radioingeniørtjenesten (Lindholm)).
60. **Petersen, Erik Valdemar**, telegrafmester, f. 9.10.37. Mekaniker i 7. lkl. 1.9.66, mekaniker i 10. lkl. 1.9.68, mekaniker i lr. 13 1.3.71, tegner i lr. 16 1.9.71, telegrafmester i lr. 20 1.8.75 (2. ingeniørdistrikt).
61. **Hansen, Holger Erling**, telegrafmester, f. 4.3.29. Tegner i 9. lkl. 1.7.53, tegner i 15. lkl. 1.4.65 (16), telegrafmester i lr. 20 1.9.75 (2. ingeniørdistrikt (Tønder)).
62. **Søndersted, Ib**, værkfører, f. 21.4.32. Montør I 1.3.55, mekaniker i 7. lkl. 1.4.58, mekaniker i 10. lkl. 1.4.62 (u.f.nr. 1.1-31.7.63), mekaniker i 12. lkl. 1.4.65 (13), værkfører i lr. 20 1.9.75 (radioingeniørtjenesten (Herstedøster)).
63. **Pedersen, Herluf Strøj**, radiomester, f. 16.9.32. Mekaniker i 7. lkl. 1.11.60, mekaniker i 10. lkl. 1.11.61, mekaniker i 12. lkl. 1.4.63, overmekaniker i 15. lkl. 1.4.65 (18), radiomester i lr. 20 1.2.76 (radioingeniørtjenesten).

(lr. 20 og 22)

64. **Vestertoft, Anders Søndergaard**, telegrafmester, f.18.1.23. Telegrafarbejder 1.4.47 montør II 1.4.51, montør I 1.6.55, overmontør i 7. lkl. 1.4.60, overmontør i 10. lkl. 1.4.63, linjemester i 12. lkl. 1.4.65 (13), linjemester i lr. 16 1.4.75, telegrafmester i lr. 20 1.2.76 (2. ingeniørdistrikt (Sønderborg)).
65. **Mathiasen, Anders Jørgen**, telegrafmester, f.14.7.24. Montør I 1.8.47, mekaniker II 1.4.52, mekaniker I 1.9.55, overmekaniker 1.4.61, overmekaniker i 15. lkl. 1.4.64 (16), telegrafmester i lr. 20 1.7.76 (1. ingeniørdistrikt (Stege)).
66. **Minke, Knud Gabelgaard**, telegrafmester, f.25.6.33. Mekaniker i 12. lkl. 1.4.69 (13), overmekaniker i lr. 16 1.4.73, telegrafmester i lr. 20 1.7.76 (2. ingeniørdistrikt).
67. **Schmidt, Gerhard**, telegrafmester, f.6.8.33. Mekaniker i 7. lkl. 1.7.61, mekaniker i 10. lkl. 1.4.64, mekaniker i 12. lkl. 1.4.69 (13), overmekaniker i lr. 16 1.9.73 telegrafmester i lr. 20 1.7.76 (2. ingeniørdistrikt).
68. **Kjer, Børge Jensen**, telegrafmester, f.22.11.36. Mekaniker i 7. lkl. 1.9.63, mekaniker i 10. lkl. 1.4.65, mekaniker i 12. lkl. 1.4.69 (13), overmekaniker i lr. 16 1.4.75, telegrafmester i lr. 20 1.7.76 (2. ingeniørdistrikt).
69. **Petersen, Ib Alban**, værkemester, f.20.6.25. Montør I 1.10.48, mekaniker II 1.4.53, mekaniker i 10. lkl. 1.4.58, overmekaniker 1.4.62, overmekaniker i 15. lkl. 1.4.64 (16), værkemester i lr. 22 1.8.76 (1. ingeniørdistrikt).
70. **Larsen, Carl Erik**, telegrafmester, f.18.2.19. Montør I 1.5.46, mekaniker II 1.4.50, mekaniker I 1.4.56, overmekaniker 1.4.62, overmekaniker i 15. lkl. 1.4.65 (16), telegrafmester i lønramme 20 1.9.76 (3. ingeniørdistrikt (Ålborg)).
71. **Valnes, Leo Verner Kock**, telegrafmester, f.17.5.32. Montør I 1.1.57, mekaniker i 7. lkl. 1.4.58, tegner i 9. lkl. 1.2.62, tegner i 15. lkl. 1.9.68 (16), telegrafmester i lr. 17 1.4.71, telegrafmester i lr. 20 1.9.77 (1. ingeniørdistrikt).
72. **Krogh, Jens Georg**, maskinmester på prøve, f.9.2.46. Maskinmester på prøve i lr. 20 1.9.77 (kabelingeniørtjenesten (Korsør)).
11. **Schacke, Wagn Ejgill**, overmekaniker, f.23.4.27. Montør I 1.2.52, mekaniker II 1.7.57, mekaniker i 10. lkl. 1.7.58, overmekaniker 1.4.61, overmekaniker i 15. lkl. 1.4.65 (2. ingeniørdistrikt (Rangstrup)). (18)
12. **Sørensen, Robert Utøft**, overmekaniker, f.14.6.30. Mekaniker i 7. lkl. 1.4.58, mekaniker i 10. lkl. 1.4.59, overmekaniker 1.4.61, overmekaniker i 15. lkl. 1.4.65 (2. ingeniørdistrikt (Sdr. Højrup)). (18)
13. **Møller, Knud Jørgen**, overmekaniker, f.23.5.24. Montør I 1.3.57, mekaniker i 7. lkl. 1.4.58, mekaniker i 10. lkl. 1.4.59, overmekaniker 1.4.61, overmekaniker i 15. lkl. 1.4.65 (3. ingeniørdistrikt (Mejrup)). (18)
14. **Hansen, Svend Peter**, overmekaniker, f.4.2.16. Montør I 1.12.44, mekaniker II 1.4.49, mekaniker I 1.4.56, mekaniker i 12. lkl. 1.4.62, overmekaniker i 15. lkl. 1.4.65 (3. ingeniørdistrikt). (16)
15. **Borchmann, Viggo Georg**, overmekaniker, f.19.1.18. Montør I 1.12.47, mekaniker II 1.4.52, mekaniker I 1.4.57, mekaniker i 12. lkl. 1.4.62, overmekaniker i 15. lkl. 1.4.65 (3. ingeniørdistrikt). (16), overmekaniker i lr. 16 1.7.76 (3. ingeniørdistrikt (Slet)). (16)
16. **Pedersen, Svend Aage Henry**, overmekaniker, f.27.9.19. Montør I 1.1.45, mekaniker II 1.4.50, mekaniker I 1.9.57, mekaniker i 12. lkl. 1.4.62, overmekaniker i 15. lkl. 1.4.65 (3. ingeniørdistrikt). (16)
17. **Mortensen, Kurt**, overmekaniker, f.14.10.21. Montør I 1.8.46, mekaniker II 1.4.53, mekaniker i 10. lkl. 1.4.58, overmekaniker 1.4.62, overmekaniker i 15. lkl. 1.4.65 (kabelingeniørtjenesten) (16), overmekaniker i lr. 18 1.4.73 (kabelingeniørtjenesten).
18. **Christensen, Per Sigurd Flindt**, overmekaniker, f.13.1.30. Mekaniker i 7. lkl. 1.11.60, mekaniker i 10. lkl. 1.11.61, mekaniker i 12. lkl. 1.4.63, overmekaniker i 15. lkl. 1.4.65 (radioingeniørtjenesten). (18)
19. **Sørensen, Harly**, tegner, f.4.11.27. Postbud 1.12.51, tegner i 9. lkl. 1.10.61, tegner i 15. lkl. 1.4.65 (gdir.) (16), tegner i lr. 16 1.10.77 (bygningstjenesten).
20. **Rørvig, Erik Valder**, overmekaniker, f.23.2.15. Montør I 1.4.46, mekaniker II 1.6.52, mekaniker i 10. lkl. 1.4.58, mekaniker i 12. lkl. 1.4.62, overmekaniker i 15. lkl. 1.7.65 (2. ingeniørdistrikt (Sønderborg)). (16)
21. **Clausen, Peter Andreas**, overmekaniker, f.10.12.21. Montør I 1.4.50, mekaniker II 1.4.55, mekaniker i 10. lkl. 1.4.61, mekaniker i 12. lkl. 1.4.64, overmekaniker i 15. lkl. 1.9.65 (2. ingeniørdistrikt). (17)
22. **Christiansen, Hans Børge**, overmekaniker, f.2.2.34. Mekaniker i 7. lkl. 1.11.58, mekaniker i 10. lkl. 1.11.59, overmekaniker 1.4.61, radiomester i 15. lkl. 1.11.62, mekaniker i 12. lkl. 1.6.64, overmekaniker i 15. lkl. 1.4.66 (3. ingeniørdistrikt (Skåde)). (18)
23. **Sleiborg, Tage Jellesen**, overmekaniker, f.18.3.32. Mekaniker i 7. lkl. 1.5.59, mekaniker i 10. lkl. 1.5.60, overmekaniker 1.4.61, overmekaniker i 15. lkl. 1.4.66 (3. ingeniørdistrikt (Frejlev)). (18)
24. **Mortensen, Kaj Johan Harder**, overmekaniker, f.6.1.28. Mekaniker II 1.10.57, mekaniker i 10. lkl. 1.10.58, overmekaniker 1.4.62, overmekaniker i 15. lkl. 1.4.66 (3. ingeniørdistrikt (Skåde)). (18)
25. **Nielsen, Erik**, overmekaniker, f.14.7.23. Montør I 1.9.50, mekaniker II 1.7.55, mekaniker i 10. lkl. 1.4.61, mekaniker i 12. lkl. 1.11.62, overmekaniker i 15. lkl. 1.4.66 (2. ingeniørdistrikt (Tønder)). (16)
26. **Hansen, Verner Peder**, overmekaniker, f.5.5.13. Montør I 1.4.42, mekaniker II 1.4.46, mekaniker I 1.4.52, mekaniker i 12. lkl. 1.4.62, overmekaniker i 15. lkl. 1.9.66 (radioingeniørtjenesten (Herstedvester)). (16)
27. **Thomsen, Søren Peter**, overmekaniker, f.29.10.35. Mekaniker i 7. lkl. 1.12.60, mekaniker i 10. lkl. 1.12.61, mekaniker i 12. lkl. 1.9.64, overmekaniker i 15. lkl. 1.9.66 (radioingeniørtjenesten (Lyngby)). (16)
28. **Fammé, Poul Vilhelm Konstantin**, værkemester, f.24.10.23. Montør I 1.4.51, mekaniker II 1.4.56, mekaniker i 10. lkl. 1.4.61, mekaniker i 12. lkl. 1.4.64, værkemester i 15. lkl. 1.12.66 (2. ingeniørdistrikt (Fredericia)). (17)

Lønramme 16, 17, 18 og 19.

1. **Petersen, Niels Marius Holger**, overmekaniker, f.16.8.10. Montør I 1.4.42, mekaniker II 1.4.49, mekaniker I 1.12.54, overmekaniker 1.4.58, overmekaniker i 15. lkl. 1.4.62 (3. ingeniørdistrikt). (17)
2. **Stapf, Reno Eugene**, overmekaniker, f.1.10.20. Montør I 1.1.53, mekaniker II 1.4.55, mekaniker i 10. lkl. 1.4.58, overmekaniker 1.4.60, overmekaniker i 15. lkl. 1.4.62 (radioingeniørtjenesten (Kastrup)). (17)
3. **Nielsen, Kaj Gunnar**, telegrafmester, f.9.8.08. Tegner 1.4.42, tegner i 15. lkl. 1.4.62, telegrafmester i 15. lkl. 1.4.65 (telegraflaboratoriet). (17)
4. **Andersen, Erik Adolf Bøjesen**, tegner, f.29.2.24. Montør I 1.11.52, tegner 1.12.56, tegner i 15. lkl. 1.4.62 (16), tegner i lr. 17 1.10.70 (1. ingeniørdistrikt).
5. **Jacobsen, Poul Elith**, overmekaniker, f.14.4.11. Montør I 1.4.42, mekaniker II 1.9.46, mekaniker I 1.4.54, overmekaniker 1.2.61, overmekaniker i 15. lkl. 1.4.63 (1. ingeniørdistrikt). (16)
6. **Winberg, Knud Vilhelm**, overmekaniker, f.12.6.12. Montør I 1.4.46, mekaniker II 1.4.49, mekaniker I 1.4.54, overmekaniker 1.4.61, overmekaniker i 15. lkl. 1.4.63 (post- og telegrafvæsenets værksteder). (16)
7. **Castberg, Curt Vilhelm**, overmekaniker, f.5.5.21. Montør I 1.8.48, mekaniker II 1.4.53, mekaniker i 10. lkl. 1.4.58, overmekaniker 1.4.62, overmekaniker i 15. lkl. 1.9.63 (1. ingeniørdistrikt). (16)
8. **Jensen, Gunner Thomas**, overmekaniker, f.1.7.16. Montør I 1.6.44, mekaniker II 1.4.49, mekaniker I 1.4.55, overmekaniker 1.4.61, overmekaniker i 15. lkl. 1.4.64 (2. ingeniørdistrikt (Kolding)). (16), overmekaniker i lr. 17 1.4.71 (2. ingeniørdistrikt (Kolding)).
9. **Wael, Richardt**, overmekaniker, f.29.10.19. Montør I 1.1.53, mekaniker II 1.4.55, mekaniker I 1.4.58, overmekaniker 1.4.61, overmekaniker i 15. lkl. 1.4.64 (radioingeniørtjenesten (Kastrup)). (17)
10. **Kiærbye-Hansen, Gunnar**, overmekaniker, f.27.9.25. Mekaniker i 7. lkl. 1.5.58, mekaniker i 10. lkl. 1.5.59, overmekaniker 1.4.60, overmekaniker i 15. lkl. 1.4.65 (radioingeniørtjenesten). (16)

(fr. 16, 17, 18 og 19)

29. **Jensen, Gunnar Mathias**, overmekaniker, f.12.6.26. Montør I 1.7.52, mekaniker II 1.4.57, mekaniker i 10. lkl. 1.4.62, mekaniker i 12. lkl. 1.4.65, overmekaniker i 15. lkl. 1.12.66 (3. ingeniørdistrikt). (16)
30. **Jensen, Poul Leth**, tegner, f.30.4.35. Tegner i 9. lkl. 1.3.61, tegner i 15. lkl. 1.4.67 (radioingeniørtjenesten (Hersted-øster)). (16).
31. **Madsen, Frode Christian**, overmekaniker, f.26.2.26. Montør I 1.3.52, mekanikerII 1.4.57, mekaniker i 10. lkl. 1.4.61, mekaniker i 12. lkl. 1.4.64, overmekaniker i 15. lkl. 1.1.68 (2. ingeniørdistrikt (Esbjerg)). (16)
32. **Andersen, Christian Thorvald Dithlev**, overmekaniker, f.20.10.14. MontørI 1.4.44, mekanikerII 1.2.47, mekanikerI 1.4.53, mekaniker i 12. lkl. 1.4.62, overmekaniker i 15. lkl. 1.3.68 (radioingeniørtjenesten (Skamlebæk)). (16)
33. **Svenningsen, Jul Vagner**, overmekaniker, f.8.9.11. MontørI 1.10.46, mekanikerII 1.4.49, mekanikerI 1.4.57, mekaniker i 12. lkl. 1.4.62, overmekaniker i 12. lkl. 1.4.66, overmekaniker i 15. lkl. 1.9.68 (3. ingeniørdistrikt). (16)
34. **Laursen, Svend Erik**, overmekaniker, f.19.11.15. MontørI 1.10.48, mekaniker II 1.4.53, mekaniker i 10. lkl. 1.4.58, mekaniker i 12. lkl. 1.4.62, overmekaniker i 15. lkl. 1.9.68 (3. ingeniørdistrikt). (16)
35. **Mørch, Erik Ove**, overmekaniker, f.26.7.08. MontørI 1.9.44, mekanikerII 1.4.54, mekaniker i 10. lkl. 1.7.58, overmekaniker i 12. lkl. 1.4.62, overmekaniker i 15. lkl. 1.9.68 (post- og telegrafvesenets værksteder). (16)
36. **Jensen, Kaj Holm**, overmekaniker, f.22.11.23. MontørI 1.3.49, mekanikerII 1.4.54, mekaniker i 10. lkl. 1.4.59, mekaniker i 12. lkl. 1.4.62, overmekaniker i 15. lkl. 1.9.68 (3. ingeniørdistrikt (Ålborg)). (16)
37. **Jørgensen, Johannes Flemming**, overmekaniker, f.1.7.32. MontørI 1.3.58, mekaniker i 7. lkl. 1.4.58, mekaniker i 10. lkl. 1.12.59, mekaniker i 12. lkl. 1.4.63, overmekaniker i 15. lkl. 1.9.68 (radioingeniørtjenesten (Kastrup)). (17), overmekaniker i 15. lkl. 1.9.68 (radioingeniørtjenesten (Kastrup)). (17)
38. **Andersen, Harry**, overmekaniker, f.21.5.21. MontørI 1.3.48, mekanikerII 1.4.53, mekaniker i 10. lkl. 1.4.60, mekaniker i 12. lkl. 1.4.63, overmekaniker i 15. lkl. 1.9.68 (1. ingeniørdistrikt (Slagelse)). (17)
39. **Andersen, John Ervin**, overmekaniker, f.2.12.20. MontørI 1.1.51, mekanikerII 1.2.56, mekaniker i 10. lkl. 1.4.61, overmekaniker i 12. lkl. 1.4.63, overmekaniker i 15. lkl. 1.9.68 (1. ingeniørdistrikt). (16)
40. **Bach-Madsen, Hartvig**, telegrafmester, f.9.11.24. Montør I 1.2.52, mekaniker II 1.4.57, mekaniker i 10. lkl. 1.4.61, overmekaniker i 12. lkl. 1.4.63, overmekaniker i 15. lkl. 1.9.68 (16), overmekaniker i 15. lkl. 1.2.75, telegrafmester i 15. lkl. 1.11.75 (radioingeniørtjenesten).
41. **Herner, Knud Erik**, radiomester, f.12.31.31. Mekaniker i 7. lkl. 1.12.60, mekaniker i 10. lkl. 1.12.61, overmekaniker i 12. lkl. 1.4.64, radiomester i 15. lkl. 1.9.68 (radioingeniørtjenesten). (17)
42. **Jakobsen, Valther Reinhold**, telegrafmester, f.1.8.27. MontørI 1.12.51, mekanikerII 1.4.57, mekaniker i 10. lkl. 1.4.61, mekaniker i 12. lkl. 1.6.64, telegrafmester i 15. lkl. 1.9.68 (3. ingeniørdistrikt). (17)
43. **Dziegiel, Franz Josef**, overmekaniker, f.10.3.23. MontørI 1.4.57, mekaniker i 7. lkl. 1.4.58 (u.f.n.r. 1.10.60-30.9.61), mekaniker i 10. lkl. 1.7.62, overmekaniker i 12. lkl. 1.9.64, overmekaniker i 15. lkl. 1.9.68 (radioingeniørtjenesten (Reersø)) (16), overmekaniker i 15. lkl. 1.9.68 (radioingeniørtjenesten (Reersø)). (16)
44. **Jensen, Børge Christian**, tegner, f.9.4.34. Postbud 1.5.58, tegner i 9. lkl. 1.9.61, tegner i 15. lkl. 1.9.68 (kabelingeniørtjenesten) (16), tegner i 17. 1.9.71 (kabelingeniørtjenesten).
45. **Højer, Lorry Alex**, telegrafmester, f.29.1.31. Mekaniker i 7. lkl. 1.3.62, tegner i 9. lkl. 1.2.63, telegrafmester i 15. lkl. 1.9.68 (radioingeniørtjenesten). (17)
46. **Dahl, Viggo Emanuel**, overmekaniker, f. 5.7.20. Montør I 1.10.49, mekaniker II 1.7.50, mekaniker I 1.12.55, mekaniker i 12. lkl. 1.4.62, overmekaniker i 15. lkl. 1.10.68 (1. ingeniørdistrikt (Nykøbing Fl.)). (17)
47. **Larsen, Henrik**, kabelmester, f. 7.9.25. Montør I 1.1.51, overmontør 1.6.55, overmontør i 10. lkl. 1.4.62, kabelmester i 12. lkl. 1.4.65, kabelmester i 15. lkl. 1.3.69 (kabelingeniørtjenesten (Korsør)). (17)
48. **Thyme, Georg Anton**, overmekaniker, f. 30.9.24. Montør I 1.8.48, mekaniker II 1.4.53, mekaniker i 10. lkl. 1.4.60, mekaniker i 12. lkl. 1.4.63, overmekaniker i 15. lkl. 1.4.69 (1. ingeniørdistrikt (Slagelse)). (17).
49. **Vile, Helge**, overmekaniker, f. 20.5.26. Montør I 1.11.49, mekaniker II 1.4.55, mekaniker i 10. lkl. 1.4.61, mekaniker i 12. lkl. 1.4.63, overmekaniker i 15. lkl. 1.4.69 (1. ingeniørdistrikt). (16)
50. **Andkjær, Lejf**, overmekaniker, f. 1.10.20. Montør I 1.4.50, mekaniker II 1.4.55, mekaniker i 10. lkl. 1.4.61, mekaniker i 12. lkl. 1.4.63, overmekaniker i 15. lkl. 1.4.69 (2. ingeniørdistrikt (forstærkerstation Kolding IV)). (16)
51. **Nielsen, Erik**, overmekaniker, f. 24.5.32. Mekaniker i 7. lkl. 1.10.60, mekaniker i 10. lkl. 1.10.61, mekaniker i 12. lkl. 1.4.64, overmekaniker i 12. lkl. 1.9.68, overmekaniker i 15. lkl. 1.4.69 (2. ingeniørdistrikt (Højen)). (18)
52. **Nielsen, Villy**, overmekaniker, f. 12.12.32. Montør I 1.11.57, mekaniker i 7. lkl. 1.4.58, mekaniker i 10. lkl. 1.4.63, overmekaniker i 12. lkl. 1.12.65, overmekaniker i 15. lkl. 1.4.69 (2. ingeniørdistrikt (forstærkerstation Kolding IV)). (16)
53. **Hansen, Carl Erik**, overmekaniker, f. 28.5.34. Montør I 1.2.58, mekaniker i 7. lkl. 1.4.58, mekaniker i 10. lkl. 1.4.63, mekaniker i 12. lkl. 1.6.66, overmekaniker i 15. lkl. 1.4.69 (radioingeniørtjenesten (Skamlebæk)). (16)
54. **Pedersen, Harry Lars Peder**, overmekaniker, f. 26.7.13. Montør I 1.3.49, mekaniker II 1.4.54, mekaniker i 10. lkl. 1.4.61, mekaniker i 12. lkl. 1.4.64, overmekaniker i 15. lkl. 1.6.69 (post- og telegrafvesenets værksteder). (16)
55. **Bjørn, Svend**, tegner, f.18.6.25. Postbud 1.7.46, overtelegrafbud II 1.4.53, tegner i 9. lkl. 1.11.63, tegner i 15. lkl. 1.4.70 (kabelingeniørtjenesten).
56. **Kristensen, Alfred**, maskinmester, f.3.4.39. Maskinmester i 15. lkl. 1.8.70 (1. ingeniørdistrikt).
57. **Jensen, Henning Leo**, telegrafmester, f.28.12.19. Montør I 1.6.45, mekaniker II 1.4.50, mekaniker I 1.2.55, mekaniker i 12. lkl. 1.4.62, overmekaniker i 15. lkl. 1.10.70, telegrafmester i 15. lkl. 1.10.77 (2. ingeniørdistrikt).
58. **Andersen, Anders Christesen**, tegner, f.21.12.37. Telegrafarbejder 1.11.61, tegner i 9. lkl. 1.7.63, tegner i 15. lkl. 1.3.71 (2. ingeniørdistrikt).
59. **Jensen, Niels Henning**, telegrafmester, f.21.6.28. Montør I 1.6.54, mekaniker i 7. lkl. 1.4.58, mekaniker i 10. lkl. 1.4.62, mekaniker i 12. lkl. 1.4.65 (13), telegrafmester i 15. lkl. 1.4.71 (3. ingeniørdistrikt).
60. **Salbauge, Jørgen**, overmekaniker, f.15.3.36. Mekaniker i 7. lkl. 1.5.61, mekaniker i 10. lkl. 1.5.62, mekaniker i 12. lkl. 1.4.65 (13), overmekaniker i 15. lkl. 1.4.71 (radioingeniørtjenesten (Kastrup)).
61. **Klinke, Keld Mogens**, overmekaniker, f.13.9.35. Mekaniker i 7. lkl. 1.7.61, mekaniker i 10. lkl. 1.7.62, mekaniker i 12. lkl. 1.4.65 (13), overmekaniker i 15. lkl. 1.4.71 (radioingeniørtjenesten (Kastrup)).
62. **Kaczmarek, Eduard Adam**, overmekaniker, f.16.8.32. Mekaniker i 7. lkl. 1.8.58, mekaniker i 10. lkl. 1.4.63, mekaniker i 12. lkl. 1.9.68 (13), overmekaniker i 15. lkl. 1.4.71 (radioingeniørtjenesten).
63. **Sonne-Hansen, Ole**, overmekaniker, f.4.3.34. Mekaniker i 7. lkl. 1.7.59, mekaniker i 10. lkl. 1.4.63, mekaniker i 12. lkl. 1.9.68 (13), overmekaniker i 15. lkl. 1.4.71 (1. ingeniørdistrikt (Rønne)).
64. **Magnussen, Ole Axel**, telegrafmester, f.3.6.36. Mekaniker i 7. lkl. 1.7.62, mekaniker i 10. lkl. 1.7.63, mekaniker i 12. lkl. 1.9.68 (13), telegrafmester i 15. lkl. 1.4.71 (radioingeniørtjenesten).
65. **Sørensen, Andreas Lystlund**, tegner, f.8.9.32. Postbud 1.9.57, tegner i 9. lkl. 1.2.64 (9), tegner i 15. lkl. 1.4.71 (gdir.), tegner i 15. lkl. 1.10.77 (bygningstjenesten).
66. **Jönsson, Gustav Ture**, tegner, f.14.1.42. Tegner i 9. lkl. 1.11.64 (9), tegner i 15. lkl. 1.4.71 (kabelingeniørtjenesten).

(fr. 16, 17, 18 og 19)

67. **Jørgensen, Jørgen Finn**, overmekaniker, f.18.10.37. Overmekaniker i lr. 18 1.4.71 (radioingeniørtjenesten (Kastrup)), overmekaniker i lr. 19 1.10.74 (radioingeniørtjenesten (Kastrup)).
68. **Hansen, Gunner Janus**, overmekaniker, f.31.7.35. Overmekaniker i lr. 18 1.4.71 (radioingeniørtjenesten (Kastrup)).
69. **Nielsen, Peder**, tegner, f.22.11.34. Postbud 1.4.58, tegner i 9. lkl. 1.8.67 (7), tegner i lr. 17 1.6.71 (radioingeniørtjenesten).
70. **Jørgensen, Palle Woldemar**, overmekaniker, f.8.6.27. Montør I 1.10.52, mekaniker i 7. lkl. 1.4.58, mekaniker i 10. lkl. 1.4.61, mekaniker i 12. lkl. 1.4.64, overmekaniker i 12. lkl. 1.4.66 (13), overmekaniker i lr. 16 1.9.71 (1. ingeniørdistrikt).
71. **Geer, Benny**, overmekaniker, f.26.5.34. Mekaniker i 7. lkl. 1.6.58, mekaniker i 10. lkl. 1.4.63, mekaniker i 12. lkl. 1.9.68 (13), overmekaniker i lr. 17 1.10.71 (3. ingeniørdistrikt).
72. **Paulsen, SimonWitt**, tegner, f.8.7.45. Tegner på prøve i lr. 16 1.1.72, tegner i lr. 16 1.10.72 (2. ingeniørdistrikt).
73. **Frandsen, Jens Erik Boberg**, telegrafmester, f.4.10.18. Telegrafmester i lr. 17 1.4.72 (radioingeniørtjenesten).
74. **Grand, Henning Munk**, telegrafmester, f. 5.8.27. Telegrafmester i lr. 17 1.4.72 (radioingeniørtjenesten).
75. **Kerrild, Børge Vagn**, telegrafmester, f.17.12.33. Telegrafmester i lr. 17 1.4.72 (telegraflaboratoriet).
76. **Bolvinkel, Poul Frederik Louis**, overmekaniker, f.31.1.20. montør I 1.3.48, mekaniker i 7. lkl. 1.4.52, mekaniker i 10. lkl. 1.4.57, mekaniker i 12. lkl. 1.4.62, overmekaniker i 12. lkl. 1.9.68 (13), overmekaniker i lr. 16 1.4.73 (2. ingeniørdistrikt (Odense)).
77. **Nielsen, Peder**, overmekaniker, f.16.3.16. Montør I 1.11.46, mekaniker i 7. lkl. 1.4.53, mekaniker i 10. lkl. 1.4.58, overmekaniker i 12. lkl. 1.4.62 (13), overmekaniker i lr. 16 1.4.73 (2. ingeniørdistrikt (Fredericia)).
78. **Johannesen, Børge Aage**, overmekaniker, f. 24.1.23. Montør I 1.6.48, mekaniker i 7. lkl. 1.4.53, mekaniker i 10. lkl. 1.4.58, overmekaniker i 12. lkl. 1.4.62 (13), overmekaniker i lr. 16 1.4.73 (2. ingeniørdistrikt (Odense)).
79. **Christensen, Kay Verner**, overmekaniker, f.9.5.23. Montør I 1.7.49, mekaniker i 7. lkl. 1.4.54, mekaniker i 10. lkl. 1.12.58, mekaniker i 12. lkl. 1.4.63, overmekaniker i 12. lkl. 1.4.66 (13), overmekaniker i lr. 16 1.4.73 (2. ingeniørdistrikt (Odense)).
80. **Malgaard, Einar Holger Roald**, overmekaniker, f.5.4.17. Montør I 1.8.43, mekaniker i 7. lkl. 1.4.49, mekaniker i 10. lkl. 1.4.60, mekaniker i 12. lkl. 1.4.63 (13), overmekaniker i lr. 16 1.4.73 (1. ingeniørdistrikt).
81. **Trytek, Withold**, overmekaniker, f.19.9.15. Montør I 1.8.48, mekaniker i 7. lkl. 1.4.53, mekaniker i 10. lkl. 1.4.61, mekaniker i 12. lkl. 1.7.63, overmekaniker i 12. lkl. 1.9.68 (13), overmekaniker i lr. 16 1.4.73 (3. ingeniørdistrikt (Ålborg)).
82. **Sørensen, Hans Peter Ernst**, overmekaniker, f. 17.11.25. Montør I 1.2.51, mekaniker i 7. lkl. 1.4.56, mekaniker i 10. lkl. 1.4.61, mekaniker i 12. lkl. 1.4.64, overmekaniker i 12. lkl. 1.4.69 (13), overmekaniker i lr. 16 1.4.73 (2. ingeniørdistrikt).
83. **Valentin, Karl Edmund**, overmekaniker, f.29.11.23. Montør I 1.1.53, mekaniker i 7. lkl. 1.4.58, mekaniker i 10. lkl. 1.4.61, mekaniker i 12. lkl. 1.4.64, overmekaniker i 12. lkl. 1.4.66 (13), overmekaniker i lr. 16 1.4.73 (1. ingeniørdistrikt).
84. **Unbehaun, Hans Nielsen**, overmekaniker, f.3.9.28. Montør I 1.12.54, mekaniker i 7. lkl. 1.4.58, mekaniker i 10. lkl. 1.4.62, overmekaniker i 12. lkl. 1.4.65 (13), overmekaniker i lr. 16 1.4.73 (2. ingeniørdistrikt).
85. **Karlsen, Jørgen**, overmekaniker, f. 26.11.29. Montør I 1.11.56, mekaniker i 7. lkl. 1.4.58, mekaniker i 10. lkl. 1.4.63, mekaniker i 12. lkl. 1.4.66, overmekaniker i 12. lkl. 1.9.68 (13), overmekaniker i lr. 16 1.4.73 (3. ingeniørdistrikt (Ålborg)).
86. **Jensen, Egon**, overmekaniker, f.30.1.35. Håndværker 1.2.62, mekaniker i 10. lkl. 1.4.64, overmekaniker i 12. lkl. 1.12.66 (13), overmekaniker i lr. 16 1.4.73 (post- og telegrafvæsenets værksteder).
87. **Dalsgaard, Torben**, overmekaniker, f.1.9.40. Mekaniker i 7. lkl. 1.3.63, mekaniker i 10. lkl. 1.4.65, overmekaniker i 12. lkl. 1.9.68 (13), overmekaniker i lr. 16 1.4.73 (1. ingeniørdistrikt).
88. **Hansen, Kurt Helge**, tegner, f. 27.1.24. Postbud 1.4.46, kontorbud 1.6.51, depotformand 1.8.63, tegner i 9. lkl. 1.4.67 (9), tegner i lr. 16 1.4.73 (gdir.), tegner i lr. 16 1.10.77 (bygningstjenesten).
89. **Grønlund, Aage Jens**, overmekaniker, f.9.1.27. Montør i 1.8.49, mekaniker II 1.4.54, mekaniker i 7. lkl. 1.4.58, mekaniker i 10. lkl. 1.4.61, mekaniker i 12. lkl. 1.4.64 (13), overmekaniker i lr. 16 1.1.74 (1. ingeniørdistrikt).
90. **Vestergaard, Holger**, overmekaniker, f.27.2.30. Montør I 1.4.56, mekaniker i 7. lkl. 1.4.58, mekaniker i 10. lkl. 1.4.63, mekaniker i 12. lkl. 1.4.66 (13), overmekaniker i lr. 16 1.4.74 (3. ingeniørdistrikt).
91. **Bacher Jørgen**, overmekaniker, f. 14.2.21. Montør I 1.2.52, mekaniker II 1.4.57, mekaniker i 7. lkl. 1.4.58, mekaniker i 10. lkl. 1.4.62, mekaniker i 12. lkl. 1.4.65 (13), overmekaniker i lr. 16 1.7.74 (radioingeniørtjenesten (Kalundborg)).
92. **Blond, Svend Vestergaard**, overmekaniker, f.2.8.33. Mekaniker i 7. lkl. 1.8.58, mekaniker i 10. lkl. 1.4.63, mekaniker i 12. lkl. 1.9.65, overmekaniker i lr. 13 1.11.71, (2. ingeniørdistrikt (Haderslev)), overmekaniker i lr. 16 1.9.74 (2. ingeniørdistrikt (Haderslev)).
93. **Wagner, Karl Heinz**, overmekaniker, f.23.11.35. Mekaniker i 7. lkl. 1.10.60, mekaniker i 10. lkl. 1.4.64, mekaniker i 12. lkl. 1.9.68 (13), overmekaniker i lr. 16 1.12.74 (2. ingeniørdistrikt).
94. **Jensen, Preben** overmekaniker, f.2.5.43. Mekaniker i 7. lkl. 1.1.69, mekaniker i lr. 10 1.4.71, overmekaniker i lr. 16 1.3.75 (radioingeniørtjenesten Skamlebæk).
95. **Engel, Magnus Carsten Christian**, linjemester, f.29.3.17. Telegrafarbejder 1.2.43, montør II 1.7.50, montør I 1.11.53, overmontør i 7. lkl. 1.4.60, overmontør i 10. lkl. 1.4.62. linjemester i 12. lkl. 1.12.62 (13), linjemester i lr. 16 1.4.75 (2. ingeniørdistrikt (Haderslev)).
96. **Schneiderei, Sofus Johannes Christian**, linjemester, f. 24.9.19. Telegrafarbejder 1.3.44, montør II 1.2.48, montør I 1.6.52, overmontør i 7. lkl. 1.4.57, linjemester i 10. lkl. 1.4.62, linjemester i 12. lkl. 1.4.63 (13), linjemester i lr. 16 1.4.75 (2. ingeniørdistrikt (Kolding)).
97. **Nielsen, Aage Johannes**, linjemester, f.6.7.23. Telegrafarbejder 1.4.46, montør II 1.4.51, montør I 1.8.55, distriktsmontør 1.4.58, overmontør i 7. lkl. 1.4.62, overmontør i 10. lkl. 1.2.63, linjemester i 12. lkl. 1.4.65 (13), linjemester i lr. 16 1.4.75 (2. ingeniørdistrikt (Haderslev)).
98. **Nissen, Peter Frost**, linjemester, f.18.10.21. Telegrafarbejder 1.11.45, montør II 1.2.48, montør I 1.4.58, overmontør i 7. lkl. 1.4.60, overmontør i 10. lkl. 1.4.63, linjemester i 12. lkl. 1.4.65 (13), linjemester i lr. 16 1.4.75 (2. ingeniørdistrikt).
99. **Sørensen, Harry Marius**, linjemester, f.29.7.19. Telegrafarbejder 1.11.47, montør II 1.4.51, montør I 1.7.54, montør i 7. lkl. 1.4.62, overmontør i 10. lkl. 1.4.64, linjemester i 12. lkl. 1.6.66 (13), linjemester i lr. 16 1.4.75 (3. ingeniørdistrikt).
100. **Lydholm, Gunnar Orla**, linjemester, f.29.10.23. Telegrafarbejder 1.12.49, montør II 1.4.54, montør i 7. lkl. 1.4.62, overmontør i 10. lkl. 1.4.65, linjemester i 12. lkl. 1.6.68 (13), linjemester i lr. 16 1.4.75 (3. ingeniørdistrikt (Frejlev)).
101. **Nielsen, Andreas Ingvard**, linjemester, f.2.7.18. Telegrafarbejder 1.4.48, montør II 1.4.51, montør I 1.4.55, distriktsmontør 1.4.58, overmontør i 10. lkl. 1.4.62, linjemester i 12. lkl. 1.8.68 (13), linjemester i lr. 16 1.4.75 (2. ingeniørdistrikt (Tønder)).
102. **Christiansen, Marinus**, linjemester, f.7.10.25. Telegrafarbejder 1.11.50, montør II 1.4.55, montør I 1.12.57, distriktsmontør 1.4.58, overmontør i 10. lkl. 1.4.64, linjemester i lr. 13 1.1.70, linjemester i lr. 16 1.4.75 (2. ingeniørdistrikt).
103. **Nielsen, Peter Ottzen**, linjemester, f.5.5.21. Telegrafarbejder 1.5.48, montør II 1.4.52, montør I 1.2.56, distriktsmontør 1.4.58, overmontør i 7. lkl. 1.4.62, overmontør i 10. lkl. 1.4.63, linjemester i lr. 13 1.5.70, linjemester i lr. 16 1.4.75 (2. ingeniørdistrikt (Cram)).
104. **Larsen, Hans**, linjemester, f.2.6.34. telegrafarbejder 1.11.56, montør i 7. lkl. 1.4.63, overmontør i 10. lkl. 1.1.68, linjemester i lr. 13 1.9.71, linjemester i lr. 16 1.4.75 (1. ingeniørdistrikt (Stegø)).
105. **Andersen, Gert**, linjemester, f.11.4.28. Telegrafarbejder 1.9.56, montør i 7. lkl. 1.4.63, overmontør i 7. lkl. 1.9.68, linjemester i lr. 13 1.6.73, linjemester i lr. 16 1.4.75 (1. ingeniørdistrikt (Stegø)).

. 16, 17, 18 og 19)

16. **Nielsen, Bent**, linjemester, f.12.6.39. Telegrafarbejder 1.10.66, mekaniker i 7. lkl. 1.9.68, linjemester i lr. 13 1.7.73, linjemester i lr. 16 1.4.75 (1. ingeniørdistrikt).
17. **Bendtsen, Finn Anker**, antennemester, f.17.12.36. Mekaniker i 7. lkl. 1.8.61, mekaniker i 10. lkl. 1.4.64, mekaniker i 12. lkl. 1.4.69 (13), antennemester i lr. 17 1.6.75 (radioingeniørtjenesten (Herstedøster)).
18. **Hansen, Christian**, kabelmester, f.15.2.26. Telegrafarbejder 1.3.47, monter II 1.4.51, monter I 1.7.55, overmonter 1.4.61, overmonter i 10. lkl. 1.4.63, kabelmester i 12. lkl. 1.4.66 (13). Kabelmester i lr. 17 1.8.75 (Kablingleeniørtjenesten (Korsør)).
19. **Orfelt, Kai Preben Emil**, værkfører, f.29.1.21. Monter I 1.4.50, mekaniker II 1.4.55, mekaniker i 7. lkl. 1.4.58, mekaniker i 10. lkl. 1.4.61, overmekaniker i 12. lkl. 1.9.62 (13), overmekaniker i lr. 16 1.8.75, værkfører i lr. 17 1.5.76 (1. ingeniørdistrikt (Kastrup)).
0. **Jørgensen, Leif Aksel**, overmekaniker, f.13.10.21. Monter I 1.3.48, mekaniker II 1.4.53, mekaniker i 7. lkl. 1.4.58, mekaniker i 10. lkl. 1.4.60, mekaniker i 12. lkl. 1.4.63 (13), overmekaniker i lr. 16 1.8.75 (1. ingeniørdistrikt).
1. **Pedersen, Kaj**, overmekaniker, f.11.12.29. Mekaniker i 7. lkl. 1.11.60, mekaniker i 10. lkl. 1.11.61, mekaniker i 12. lkl. 1.4.64, overmekaniker i 12. lkl. 1.5.65 (14), overmekaniker i lr. 18 1.8.75 (radioingeniørtjenesten (Øverup)).
2. **Baunsgaard, Leif Eigil**, telegrafmester, f.15.6.28. Monter I 1.6.56, mekaniker i 7. lkl. 1.4.58, mekaniker i 10. lkl. 1.4.63, mekaniker i 12. lkl. 1.4.66, mekaniker i lr. 14 1.9.71, telegrafmester i lr. 17 1.8.75 (radioingeniørtjenesten).
3. **Stok, Henri Bæchmann**, overmekaniker, f.17.8.36. Mekaniker i 7. lkl. 1.6.62, mekaniker i 10. lkl. 1.6.63, mekaniker i 12. lkl. 1.9.68, overmekaniker i lr. 14 1.6.74, overmekaniker i lr. 18 1.8.75 (radioingeniørtjenesten (Gladskse)).
4. **Folsing, Erik Gunard**, overmekaniker, f.26.10.34. Mekaniker i 7. lkl. 1.9.62, mekaniker i 10. lkl. 1.9.63, overmekaniker i 12. lkl. 1.9.68 (14), overmekaniker i lr. 18 1.8.75 (radioingeniørtjenesten (Årsballe)).
5. **Pedersen, Peer Hofman**, telegrafmester, f.27.12.34. Mekaniker i 7. lkl. 1.9.59, mekaniker i 10. lkl. 1.4.63 (u.f.nr. 1.4.-30.9.64), mekaniker i 12. lkl. 1.9.68 (13), telegrafmester i lr. 17 1.8.75 (3. ingeniørdistrikt).
6. **Kaltoft, John**, tegner, f.6.6.33. Mekaniker i 7. lkl. 1.7.63, mekaniker i 10. lkl. 1.7.64, mekaniker i 12. lkl. 1.4.69, mekaniker i lr. 14 1.9.71, tegner i lr. 17 1.8.75 (3. ingeniørdistrikt).
7. **Linnæ, Sven Markussen**, overmekaniker, f.26.3.36. Mekaniker II 1.9.63, mekaniker I 1.9.64, mekaniker i 12. lkl. 1.4.69, mekaniker i lr. 14 1.9.71, overmekaniker i lr. 18 1.8.75 (radioingeniørtjenesten (Øverup)).
8. **Meier, Johan Christian**, linjemester, f.13.7.33. Telegrafarbejder 1.6.60, monter i 7. lkl. 1.4.64, overmonter i 10. lkl. 1.9.68 (10), linjemester i lr. 16 1.8.75 (2. ingeniørdistrikt).
9. **Christiansen, Holger**, telegrafmester, f.28.8.32. Landpostbud 1.11.59, postbud 1.5.64, tegner i 9. lkl. 1.4.66, telegrafmester i lr. 17 1.8.75 (radioingeniørtjenesten).
0. **Pustal, Hans**, linjemester, f.6.7.24. Telegrafarbejder 1.12.49, monter II 1.4.54, monter I 1.11.56, monter 1.4.58, overmonter 1.4.61, overmonter i 10. lkl. 1.4.63, linjemester i 12. lkl. 1.10.67, linjemester 1.3.72 (13), linjemester i lr. 16 1.9.75 (2. ingeniørdistrikt).
1. **Tolderlund, Uffe Andreas**, overmekaniker, f.15.10.36. Mekaniker i lr. 14 1.4.71, overmekaniker i lr. 17 1.9.75 (radioingeniørtjenesten (Kastrup)).
2. **Andersen, Jørn**, tegner, f.16.2.46. Mekaniker i lr. 7 1.7.70, tegner i lr. 9 1.2.75, tegner i lr. 16 1.9.75 (1. ingeniørdistrikt).
3. **Mohr, Christian**, linjemester, f.23.4.26. Telegrafarbejder 1.9.51, monter II 1.9.55, monter i 7. lkl. 1.4.62, overmonter i 10. lkl. 1.5.65, linjemester i lr. 13 1.5.74, linjemester i lr. 16 1.4.75 (2. ingeniørdistrikt (Sønderborg)), (tj.f.u.l. 1.10.76-31.3.77), linjemester i lr. 16 1.4.77 (2. ingeniørdistrikt (Sønderborg)).
4. **Christensen, Leif Thy**, tegner, f.22.8.37. Tegner i lr. 16 1.12.75 (2. ingeniørdistrikt).
125. **Winberg, Børge**, overmekaniker, f.8.10.16. Telegrafarbejder 1.12.42, monter II 1.9.47, monter I 1.4.51, monter 1.4.58, mekaniker i 7. lkl. 1.4.60, mekaniker i 10. lkl. 1.4.63, mekaniker i 12. lkl. 1.4.66 (13), overmekaniker i lr. 16 1.1.76 (post- og telegrafvesenets værksteder).
126. **Petersen, Svend Aage**, linjemester, f.5.3.29. Telegrafarbejder 1.6.54, monter i 7. lkl. 1.4.62, overmonter i 10. lkl. 1.4.66 (10), linjemester i lr. 16 1.3.76 (2. ingeniørdistrikt (Sønderborg)).
127. **Bech, Arne Vilmer**, overmekaniker, f.4.3.40. Mekaniker i 7. lkl. 1.1.67, mekaniker i 10. lkl. 1.9.68, mekaniker 1.9.71 (tj.f.u.l. 1.2.-28.2.75), mekaniker i lr. 11 1.3.75, overmekaniker i lr. 17 1.4.76 (radioingeniørtjenesten).
128. **Kassebeer, Jørgen**, overmekaniker, f.24.2.34. Monter I 1.1.58, mekaniker i 7. lkl. 1.4.58, mekaniker i 10. lkl. 1.4.63, mekaniker i 12. lkl. 1.5.67 (13), overmekaniker i lr. 16 1.5.76 (1. ingeniørdistrikt).
129. **Kristensen, Normann**, overmekaniker, f.10.9.40. Mekaniker i 7. lkl. 1.10.65, mekaniker i 10. lkl. 1.5.67, mekaniker i lr. 13 1.2.71, mekaniker i lr. 14 1.9.71, overmekaniker i lr. 17 1.5.76 (radioingeniørtjenesten (Esbjerg)).
130. **Saxosen, Ole**, overmekaniker, f.24.9.23. Monter I 1.11.51, mekaniker II 1.3.56, mekaniker i 7. lkl. 1.4.58, mekaniker i 10. lkl. 1.4.61, mekaniker i 12. lkl. 1.4.64 (13), overmekaniker i lr. 16 1.7.76 (1. ingeniørdistrikt (Kastrup)).
131. **Nissen, Erik Heinrich Hertzum**, overmekaniker, f.15.2.26. Monter I 1.10.52, mekaniker II 1.4.57, mekaniker i 7. lkl. 1.4.58, mekaniker i 10. lkl. 1.4.62, mekaniker i 12. lkl. 1.4.65 (13), overmekaniker i lr. 16 1.7.76 (1. ingeniørdistrikt (Ålbølund)).
132. **Sørensen, Frede Møller**, overmekaniker, f.16.8.34. Mekaniker i 7. lkl. 1.10.60, mekaniker i 10. lkl. 1.4.64, overmekaniker i 12. lkl. 1.9.68 (13), overmekaniker i lr. 16 1.7.76 (2. ingeniørdistrikt).
133. **Nielsen, Gregers Elsoe**, overmekaniker, f.15.4.31. Monter I 1.12.56, mekaniker i 7. lkl. 1.4.58, mekaniker i 10. lkl. 1.4.63, mekaniker i 12. lkl. 1.4.66 (tj.f.u.l. 1.6.71-30.4.72), mekaniker i lr. 13 1.5.72, overmekaniker i lr. 16 1.9.76 (3. ingeniørdistrikt).
134. **Nielsen, Johan Mourits**, overmekaniker, f.31.1.29. Monter I 1.2.58, mekaniker i 7. lkl. 1.4.58, mekaniker i 10. lkl. 1.4.63, mekaniker i 12. lkl. 1.9.68 (13), overmekaniker i lr. 16 1.9.76 (1. ingeniørdistrikt).
135. **Ryborg, Harry**, overmekaniker, f.25.3.32. Mekaniker i 7. lkl. 1.7.61, mekaniker i 10. lkl. 1.4.64, mekaniker i 12. lkl. 1.4.69 (13), overmekaniker i lr. 16 1.9.76 (2. ingeniørdistrikt).
136. **Møller, Peter Kragelund**, overmekaniker, f.6.11.35. Mekaniker i 7. lkl. 1.2.62, mekaniker i 10. lkl. 1.4.64, mekaniker i 12. lkl. 1.4.69 (13), overmekaniker i lr. 16 1.9.76 (2. ingeniørdistrikt).
137. **Sandholdt, Kaj**, overmekaniker, f.23.1.38. Mekaniker i 7. lkl. 1.10.64, mekaniker i 10. lkl. 1.4.66, mekaniker i lr. 13 1.3.71, overmekaniker i lr. 16 1.9.76 (2. ingeniørdistrikt).
138. **Barsballe, Arne Madsen**, overmekaniker, f.14.4.38. Mekaniker i 7. lkl. 1.11.65, mekaniker i 10. lkl. 1.9.68, mekaniker 1.9.71 (11), mekaniker i lr. 13 1.9.73, overmekaniker i lr. 16 1.9.76 (2. ingeniørdistrikt).
139. **Kasper, Kurt Kasper**, overmekaniker, f.10.4.40. Mekaniker i 7. lkl. 1.10.69, mekaniker 1.9.71 (10), overmekaniker i lr. 16 1.9.76 (1. ingeniørdistrikt (Steege)).
140. **Christophersen, Preben Carlo**, værkfører, f.5.8.28. Monter I 1.12.51, mekaniker II 1.4.57, mekaniker i 7. lkl. 1.4.58, mekaniker i 10. lkl. 1.4.62, mekaniker i 12. lkl. 1.4.65 (13), værkfører i lr. 17 1.12.76 (1. ingeniørdistrikt).
141. **Egeberg, Lauritz Kohl**, overmekaniker, f.8.6.25. Telegrafarbejder 1.5.50, monter II 1.4.54, monter 1.4.58, mekaniker i 7. lkl. 1.4.62, mekaniker i 10. lkl. 1.4.65, mekaniker i 12. lkl. 1.4.69 (13), overmekaniker i lr. 16 1.12.76 (3. ingeniørdistrikt).
142. **Hansen, Peder Nissen**, maskinmester, f.6.1.43. Maskinmester på prøve i lr. 17 1.12.74, maskinmester i lr. 17 1.12.76 (1. ingeniørdistrikt).
143. **Kristensen, Søren Kristian**, tegner, f.7.6.36. Postbud 1.2.59, overpakmester 1.12.61, tegner i 9. lkl. 1.8.67 (12), tegner i lr. 16 1.2.77 (3. ingeniørdistrikt).
144. **Møller, Dennis Carl**, overmekaniker, f.8.4.28. Monter I 1.9.55, mekaniker i 7. lkl. 1.4.58, mekaniker i 10. lkl. 1.4.62, mekaniker i 12. lkl. 1.4.65, overmekaniker i 12. lkl. 1.4.69 (13), overmekaniker i lr. 16 1.9.77 (2. ingeniørdistrikt (Tønder)).

Overenskomst- og honorarlønnet personale.

Navn	Tjenestested	Født	Antaget	Løn. anc. fra
Hammerby, Gert, pressechef.....	gdir.	28.3.18	1.4.69 ¹	kontrakt oprettet 1.4.69
Haahr, Kjeld, fuldmægtig.....	gdir. (3. tekn.kt.)	7.3.27	1.9.63 ²	1.3.54
Ebbensgaard, Niels Jørgen, fuldmægtig.....	gdir. (økonomikt.)	14.8.31	1.2.77	1.7.56
Kirkebak, Ole, fuldmægtig.....	gdir. (telestyr. økonomiafd.)	5.8.31	1.12.76	1.1.60
Kops, Børge, fuldmægtig.....	gdir. (økonomikt.)	23.9.42	1.12.73	1.7.71
Themsen, Palle Peter, fuldmægtig.....	gdir. (dir.sekr.)	30.1.47	1.11.73	1.7.73
Krogsgaard, Mogens, sekretær.....	gdir. (LTP sekr. (tele)).	19.2.50	1.1.77	1.2.76
Jensen, Erik, driftsleder.....	edb-centeret	23.9.40	1.2.73	kontrakt oprettet 1.2.73
Warnock, Annie, personalekonsulent.....	postgirokt.	1.1.35	1.10.72	kontrakt oprettet 1.10.72
Overenskomstlønnede civilingeniører				
Jensen, Paul Bernhard.....	kabelingeniørtj.	30.3.16	1.5.71	1.4.44
Jylling, Vermund Yde Jensen.....	radioingeniørtj.	17.5.19	1.2.67	1.2.45
Nielsen, Ole.....	telegraflaborat.	20.8.20	4.5.51 ³	1.6.47
Marcussen, Marcus Anker.....	kabelingeniørtj.	30.11.17	1.6.53	1.7.47
Vinkel, Niels Jeppesen.....	gdir. (2. tekn.kt.)	6.11.23	1.2.48 ⁴	1.2.48
Hansen, Jørgen Christian.....	radioingeniørtj.	9.7.24	15.3.48 ⁴	1.3.48
Nielsen, Gunnar Richard.....	radioingeniørtj.	30.8.24	24.4.50 ³	1.2.49
Lønberg, Ib.....	gdir. (1. tekn.kt.)	21.10.24	1.5.50 ³	1.2.49
Arge, Robert Debes Fridtjof.....	radioingeniørtj. (Kastrup)	5.3.20	1.3.51 ³	1.2.49
Sterndorff, Poul.....	gdir. (2. tekn.kt.)	15.2.24	1.3.49 ³	1.3.49
Kvist, Anders Heltberg.....	gdir. (2. tekn.kt.)	16.4.23	2.2.50 ³	1.2.50
Benggaard, Hans Jørgensen.....	gdir. (1. tekn.kt.)	21.10.25	9.11.53 ⁵	1.2.50
Kiil, Jens.....	kabelingeniørtj.	7.8.24	1.3.50 ⁶	1.3.50
Hansen, Hans Orla.....	gdir. (1. tekn.kt.)	14.6.25	1.2.75	1.2.51
Heckscher, Eigel William.....	gdir. (1. tekn.kt.)	4.4.29	1.2.55 ⁷	1.2.53
Dahn, Otto.....	kabelingeniørtj.	4.1.31	15.2.58	1.2.56
Nielsen, Henning Bjørn.....	gdir. (2. tekn.kt.)	2.12.28	1.4.60	1.7.57
Wedervang, Bendt.....	gdir. (1. tekn.kt.)	8.11.32	1.6.60	1.2.59
Eriksen, Hans Henrik.....	kabelingeniørtj.	3.2.34	1.3.70	1.2.59
Foxman, Arne.....	radioingeniørtj.	18.8.34	1.10.71	1.2.59
Jensen, Margrethe.....	telegraflaborat.	28.11.34	1.5.73	1.2.59
Toft, Villy Saxild.....	telegraflaborat.	1.8.34	1.12.74	1.2.59
Waldorff, Aksel.....	gdir. (2. tekn.kt.)	31.7.32	1.3.59	1.3.59
Jensen, Anders Folmer.....	2. ingeniørdistr.	14.12.34	1.3.59	1.3.59
Saabye, Niels.....	kabelingeniørtj.	16.10.33	1.12.62	1.5.59
Andersen, Mogens.....	kabelingeniørtj.	16.3.33	1.3.60	1.2.60
Pedersen, Jens Marquard.....	kabelingeniørtj.	15.10.33	1.7.65	1.2.62
Hammer, Claus Harald.....	kabelingeniørtj.	13.11.36	1.5.71	1.2.62
Jørgensen, Ove Stig.....	kabelingeniørtj.	11.12.36	1.2.69	1.2.63
Toft, Ole.....	kabelingeniørtj.	26.9.36	1.2.66	1.2.64
Nielsen, Søren.....	gdir. (1. tekn.kt.)	15.12.39	1.2.66	1.2.64
Iversen, Tage Melgaard.....	radioingeniørtj.	2.2.37	1.11.65	1.7.64
Rosenberger, Jimmy.....	kabelingeniørtj.	11.7.37	15.12.65 ⁸	1.2.65

¹) antaget som pressesekretær. ²) antaget som sekretær. ³) antagelsesdato som hjælpeingeniør, overenskomstlønnet 1.8.52. ⁴) antagelsesdato som hjælpeingeniør, overenskomstlønnet 1.1.53. ⁵) ude af post- og tgrafv. 1.8.56-14.9.59. ⁶) antagelsesdato s hjælpeingeniør, overenskomstlønnet 1.8.52, konstitueret overingeniør ved kabelingeniørtjenesten 1.4.77. ⁷) ude af post- og tgrv. 1.4.61-31.8.69. ⁸) ude af post- og tgrafv. 1.2.67-28.2.73.

Navn	Tjenestested	Født	Antaget	Løn. anc. fra
<i>(overenskomstlønnede civilingeniører)</i>				
Olesen, Laurids Aksel.....	radioingeniørtj.	14.9.33	1.5.65	1.2.65
Svendsen, Hans Mathiesen.....	gdir. (2. tekn. kt.)	15.11.40	1.2.67	1.2.65
Flebo-Hansen, Klaus Mogens.....	kabelingeniørtj.	18.6.39	1.4.76	1.2.65
Tawfiq, Tahsun Kadri.....	radioingeniørtj.	23.12.40	1.8.71	1.9.65
Knudsen, Helge Mygdal.....	radioingeniørtj.	3.3.39	9.2.66	1.2.66
Buchholtz, Hans.....	radioingeniørtj.	28.10.38	15.4.66	1.2.66
Olesen, Per Børge.....	kabelingeniørtj.	7.9.40	1.2.68	1.2.66
Jensen, Mogens Bjerrum.....	radioingeniørtj.	25.9.40	12.2.68	1.2.66
Larsen, John Volmer Raabo.....	radioingeniørtj.	25.7.43	1.2.69	1.2.67
Callsen, Carl Ludvig.....	2. ingeniørdistr.	13.5.41	1.2.69	1.2.68
Meyer, Peter.....	radioingeniørtj.	24.9.39	1.4.68	1.4.68
Thøgersen, Bent.....	radioingeniørtj.	22.10.43	1.4.70	1.2.69
Mortensen, Eivind Ting.....	radioingeniørtj.	15.9.39	27.10.69	1.3.69
Bach, Jørn.....	radioingeniørtj.	15.5.40	15.4.70	1.4.70
Engell, Gunner.....	kabelingeniørtj.	15.10.33	1.7.70	1.7.70
Dehlholm, Hans.....	edb-centeret	24.2.46	1.11.74	1.2.71
Andersen, Ib Nørholm.....	gdir. (2. tekn.kt.)	24.7.46	1.11.74	1.2.71
Rasmussen, Jens Ramsøe.....	gdir. (2. tekn.kt.)	25.1.48	1.3.73	1.2.73
Klougart, Jens.....	radioingeniørtj.	20.9.47	1.4.73	1.2.73
Ritsholm, Mogens.....	gdir. (LTP sekr(tele)).	16.7.48	1.2.74	1.2.73
Rebild, Dan.....	telegraflaborat.	9.1.39	15.8.75	1.2.73
Saxe, Bent Fønns.....	gdir. (LTP sekr(tele)).	29.1.47	15.2.74	1.2.74
Borchersen, Anders.....	radioingeniørtj.	22.11.49	1.11.74	1.2.74
Stephansen, Erik Tetzchner.....	radioingeniørtj.	13.5.48	1.12.76	1.2.74
Holst, Uffe Rønnekamp.....	kabelingeniørtj.	13.1.43	15.4.75	1.2.75
Larsen, Steffen Hostrup.....	kabelingeniørtj.	4.3.50	15.4.75	1.2.75
Jensen, Verner.....	gdir. (LTP sekr(post)).	27.6.51	1.2.77	1.4.76

Overenskomstlønnede akademiingeniører

Pedersen, Leif Ingemann.....	kabelingeniørtj.	15.11.38	1.10.65	1.2.63
Grenild, Ib Gregers.....	telegraflaborat.	31.1.41	1.3.66	1.2.64
Madsen, Mogens Henning.....	edb-centeret	25.2.42	1.11.76	1.2.64
Zinck, Erik.....	radioingeniørtj.	14.4.42	1.3.68	1.2.66
Ekman, Lars.....	edb-centeret	15.10.41	1.3.70	1.2.66
Mikkelsen, Jan.....	radioingeniørtj.	9.12.50	1.11.74	1.2.74

Overenskomstlønnede arkitekter

Harre, Sven Erik.....	bygningstj.	23.2.16	7.3.66	1.6.44
Pécseli, István.....	bygningstj.	6.1.22	1.9.72	1.3.49
Møller, Jørgen Peder.....	bygningstj.	6.10.18	1.10.72	1.6.49
Schaltz, Mogens Torben.....	bygningstj.	25.9.20	1.11.69	1.9.49
Grunnet-Jensen, Erik.....	bygningstj. (Århus)	8.9.36	1.2.76	1.1.65
Lavrsen, Benny Gunnar.....	bygningstj.	13.7.36	15.10.74	1.6.66
Hostrup, Per.....	bygningstj.	29.3.39	1.9.76	1.12.66
Appel, Hans Erik.....	bygningstj.	5.11.39	1.9.76	1.12.66
Nielsen, Kjeld.....	bygningstj.	31.1.44	1.9.76	1.6.71

Honorarlønnede arkitekter

Menadeva, Joseph.....	bygningstj.	9.10.31	1.3.71	1.3.71
-----------------------	-------------	---------	--------	--------

Navn	Tjenestested	Født	Antaget	Løn. anc. fra
Overenskomstlønnede ingeniører				
Halvas-Svendsen, Thorkild	kabelingeniørtj.	30.4.11	1.4.43 ¹	1.4.43
Larsen, Johan	2. ingeniørdistr. (Kolding)	27.9.19	15.8.46 ²	1.11.43
Langenholt, Hans Jørgen Holten Andersen	gdir. (3. tekn.kt.)	8.10.22	16.2.53 ³	1.11.45
Nielsen, Anton Christian Eyvind	bygningstj. (Århus)	3.9.27	1.1.57	1.11.52
Jakobsen, Verner Vest	2. ingeniørdistr.	29.12.27	16.11.53 ⁴	1.11.53
Jensen, Svend Verner	1. ingeniørdistr.	4.10.33	1.12.58 ⁵	1.10.56
Jensen, Henning	2. ingeniørdistr.	8.8.25	1.11.56 ⁶	1.11.56
Andersen, Knud Søe	2. ingeniørdistr.	7.10.31	1.11.57	1.11.57
Engdahl, Ivar Alfred	1. ingeniørdistr.	27.7.30	8.4.58	1.4.58
Eld, Arne	3. ingeniørdistr.	5.6.34	1.11.60	1.11.58
Mehlskov, Jørgen	kabelingeniørtj.	26.11.30	1.8.61	1.11.58
Nielsen, Egon	radioingeniørtj.	8.7.32	1.7.71	1.11.58
Skjerk, Preben	gdir. (3. tekn.kt.)	29.5.33	1.3.68	1.4.59
Andresen, Poul Evald	bygningstj.	13.5.33	1.12.67	1.11.59
Lavrsen, Ib Højlund	radioingeniørtj.	6.3.37	1.9.61	1.4.60
Christensen, Asger Leif	radioingeniørtj.	29.2.36	1.1.70	1.4.60
Allerelli, Svend-Erik	radioingeniørtj. (Skamlebæk)	20.3.35	1.4.61	1.4.61
Mundt, Ole	radioingeniørtj.	24.3.36	10.4.61	1.4.61
Løndal, Kresten Anker	2. ingeniørdistr.	18.6.38	1.11.63	1.11.61
Johannsen, Carl Erik	radioingeniørtj.	26.4.33	1.8.73	1.11.61
Blankensteiner, Benny Ove	kabelingeniørtj.	23.2.38	5.5.64	1.4.62
Aagaard, Poul	kabelingeniørtj.	3.7.37	25.5.64	1.4.62
Holm, Niels Peter Waage	kabelingeniørtj.	8.6.36	1.10.68	1.8.62
Ejrnas, Carl Jacob	radioingeniørtj.	6.6.38	4.4.63	1.4.63
Thomsen, Bent	radioingeniørtj.	14.8.38	10.11.64	1.4.63
Pedersen, Henning Vils	kabelingeniørtj.	29.1.40	1.3.65	1.11.63
Pedersen, Jon Dittmer	radioingeniørtj. (Skamlebæk)	13.7.39	1.11.67	1.2.65
Lindberg, Svend-Erik	radioingeniørtj.	15.2.40	1.7.66	1.4.65
Pedersen, Hans Laurids	radioingeniørtj.	15.10.40	1.9.66	1.4.65
Christensen, Tage Johannes	radioingeniørtj.	9.2.39	1.9.68	1.4.65
Becker, Carl Gustav	2. ingeniørdistr.	31.5.38	1.11.65	1.11.65
Kreiberg, Erik Verner	3. ingeniørdistr.	6.12.36	1.8.66	1.11.65
Willestofte, Mogens Lennart	radioingeniørtj.	7.6.41	1.4.68	1.4.66
Jørgensen, Flemming	bygningstj.	5.11.40	1.7.73	1.4.66
Møgelberg, Palle	telegraflaborat.	2.4.41	1.5.70	1.4.66
Pedersen, Jørgen Sande	bygningstj.	7.8.40	1.8.76	1.4.66
Dalsfeldt, Poul	kabelingeniørtj.	20.4.40	1.8.67	1.6.66
Gärtner, Hans	telegraflaborat.	3.10.39	1.8.67	1.4.67
Kristensen, Finn Ebert	radioingeniørtj.	14.10.40	1.7.69	1.4.67
Holm, Oluf	gdir. (3. tekn.kt.)	13.7.42	1.5.72	1.4.67
Frederichsen, Povl Otto	radioingeniørtj.	15.6.41	1.9.67	1.9.67
Jensen, Jens Karl Krarup	1. ingeniørdistr.	19.2.43	1.1.69	1.11.67
Thomsen, Jørn Romme	2. ingeniørdistr.	25.12.41	16.4.68	1.4.68
Andersen, Jørn	radioingeniørtj.	22.2.45	1.7.69	1.4.68
Hansen, Mogens	bygningstj.	10.7.42	1.3.75	1.4.68
Langschwager, Herman	2. ingeniørdistr.	1.2.45	1.5.70	1.5.68
Linneke, Bo	kabelingeniørtj.	3.4.45	1.5.71	1.4.69
Farsund, Frede Valentin	bygningstj.	29.9.43	1.9.73	1.4.69

¹) antagelsesdato som hjælpekonstruktør, honorarl. konstruktør 1.3.53, overenskomstl. ingeniør 1.4.57. ²) antagelsesdato som hjælpekonstruktør, overenskomstl. ingeniør 1.1.65. ³) antagelsesdato som hjælpekonstruktør, overenskomstl. ingeniør 1.8.64. ⁴) antagelsesdato som hjælpekonstruktør, overenskomstl. ingeniør 1.1.65. ⁵) antagelsesdato som ingeniøraspirant, overenskomstl. ingeniør 1.11.60. ⁶) antagelsesdato som ingeniøraspirant, overenskomstl. 1.1.65.

Navn	Tjenestested	Født	Antaget	Løn. anc. fra
<i>(overenskomstlønnede ingeniører)</i>				
Falk, Flemming	radioingeniørtj.	20.6.43	1.4.71	1.5.69
Nielsen, Jørgen Lang	radioingeniørtj. (Skamlebæk)	20.10.44	1.11.71	1.11.69
Braumann, Rene	radioingeniørtj.	3.9.43	1.5.71	1.4.70
Petersen, Torry Aksel	bygningstj.	15.2.45	1.8.73	1.4.70
Mortensen, Leif	gdir. (3. tekn.kt.)	22.7.43	1.8.75	1.4.70
Tættrup, Poul Ulrik Ernst	radioingeniørtj.	3.9.44	1.11.70	1.11.70
Madsen, Ejler Grosen	3. ingeniørdistr.	18.3.45	1.11.70	1.11.70
Nielsen, Kai Holm	radioingeniørtj.	10.3.44	1.4.71	1.4.71
Biermann, Preben Aagaard	telegraflaborat.	2.6.45	1.5.72	1.4.71
Svendsen, Per Emil Ulrik	kabelingeniørtj.	23.3.45	1.9.72	1.4.71
Poulsen, Ole	1. ingeniørdistr.	9.1.42	1.5.71	1.5.71
Refsgaard-Iversen, Niels Christian	bygningstj. (Åbenrå)	24.1.47	1.2.73	1.11.71
Jensen, Lars	2. ingeniørdistr.	1.10.44	1.5.73	1.11.71
Søby, Kai	telegraflaborat.	8.2.47	15.8.73	1.11.71
Flodgaard, Erik	2. ingeniørdistr.	22.10.45	1.1.77	1.11.71
Sørensen, Niels-Jørgen Ingemann	bygningstj. (Århus)	11.5.45	1.9.77	1.11.71
Sjøholm, Sten	kabelingeniørtj.	26.3.46	1.9.72	1.4.72
Larsen, Per	radioingeniørtj.	29.9.46	16.3.74	1.4.72
Nielsen, Palle Hellmann	radioingeniørtj.	20.8.44	1.11.74	1.4.72
Johansen, Mogens Villy	2. ingeniørdistr.	12.2.48	15.2.74	1.11.72
Rasmussen, Bo	gdir.(3. tekn. kt.)	9.4.47	1.10.74	1.11.72
Andersen, Knud Møller	1. ingeniørdistr.	14.5.47	1.5.75	1.11.72
Schiørring, Niels	bygningstj. (Århus)	20.3.48	1.8.77	1.11.72
Johansen, Peter Vang	telegraflaborat.	19.3.45	1.1.76	1.4.73
Carstensen, Flemming Bøgh	3. ingeniørdistr.	7.8.47	1.5.75	1.11.73
Nielsen, Arne	kabelingeniørtj.	4.7.47	1.11.76	1.4.75
Yde, Finn	telegraflaborat.	17.7.49	1.1.76	1.11.75
Hvergel, Bent	kabelingeniørtj.	31.5.51	15.9.76	1.4.76
Adersen, Niels	1. ingeniørdistr.	16.10.52	15.8.77	1.4.77

Overenskomstlønnede konstruktører

Sørensen, Wilford Alva Bjørn	bygningstj.	4.11.17	1.3.69	1.11.45
Svendsen, Egon	bygningstj.	2.5.24	4.4.49 ¹	1.4.46
Lauritzen-Bek, Gerhard Lauritz	bygningstj. (Åbenrå)	23.8.24	1.4.53	1.10.52
Nielsen, Leif Winther	bygningstj.	12.6.30	1.2.72	1.11.52
Degn, Christian	bygningstj. (Åbenrå)	11.9.23	9.1.47 ²	1.7.56
Jensen, Eivind Lindhardt	bygningstj. (Århus)	12.3.31	1.12.69	1.10.57
Jensen, Bent Tromborg	bygningstj.	18.5.38	1.8.75	1.4.62
Bech, Karl Verner	bygningstj. (Århus)	21.1.36	11.11.63	1.11.63
Rasmussen, Thomas Hjortsberg	bygningstj. (Århus)	14.3.41	1.7.66	1.4.63
Stuedel, Jørgen Henning	bygningstj.	2.4.38	1.6.74	1.4.64
Nielsen, Ole Leif Blenstrup	bygningstj. (Århus)	3.8.39	16.1.67 ³	1.4.65
Sørensen, Harding	bygningstj. (Århus)	9.3.40	1.7.70	1.4.65
Nielsen, Svend Aage	bygningstj.	26.5.42	15.11.74	1.4.65
Pedersen, Erik Flemming	bygningstj.	16.5.40	1.10.67	1.7.65
Andersen, Erik	bygningstj.	19.7.42	1.11.67	1.4.66
Midtgaard, Knud Paulsen	bygningstj. (Åbenrå)	11.12.41	1.11.68	1.4.66
Hansen, Henning Anton	bygningstj.	8.11.43	1.5.71	1.4.66
Hansen, Poul Henning	bygningstj.	31.7.43	15.11.67	1.5.66
Ammitzbøll, Carl Erik Nordstrøm	bygningstj.	16.1.43	1.7.68	1.5.66

¹) ansættelsesdato som timelønnet tegner, overenskomstlønnede konstruktør 1.1.56. ²) ansættelsesdato som hjælpekonstruktør, overenskomstlønnede konstruktør 1.1.62. ³) ude af post- og telegrafv. 1.7.70–31.5.71.

Navn	Tjenestested	Født	Antaget	Løn. anc. fra
<i>(overenskomstlønnede konstruktører)</i>				
Jensen, Aage.....	bygningstj.	1.5.20	25.4.67	1.1.67
Pedersen, Torben Knud.....	bygningstj.	21.4.43	16.4.68	1.4.68
Larsen, Jan Tangkjær.....	bygningstj. (Århus)	6.5.43	1.6.70	1.10.69
Jæger, Ejnar.....	bygningstj. (Åbenrå)	13.4.47	20.3.72	1.2.71
Nørgaard, Keith Vinther.....	bygningstj.	10.3.44	1.3.71	1.3.71
Trefeldt, John Lynge.....	bygningstj.	22.2.46	1.7.73	1.2.72
Lind, Jens Dyhre.....	bygningstj.	17.6.49	1.12.74	1.2.72
Friis, Knud Thorsten.....	bygningstj. (Århus)	12.11.45	1.7.75	1.2.72
Ejstrup, Jens Christian.....	bygningstj.	15.8.44	1.8.73	1.7.72
Krogh, Hans Peter.....	bygningstj.	18.3.47	1.2.74	1.2.73
Paulsen, Gorm Uffe.....	bygningstj. (Åbenrå)	29.7.49	1.6.75	1.2.73
Seerup, Einar.....	bygningstj.	6.9.47	1.9.75	1.2.73
Nielsen, Søren.....	bygningstj. (Århus)	22.3.48	1.9.77	1.2.73
Hansen, Søren Bjørndahl.....	bygningstj.	8.1.52	1.6.76	1.7.75
Jensen, Kai Østergaard.....	bygningstj. (Åbenrå)	30.12.49	1.8.77	1.2.76
Jørgensen, Frode.....	bygningstj. (Århus)	23.1.50	1.8.77	1.5.76

Overassistenter. (lr. 17 og 19).

Navn	Tjenestested	Født	Indtr.	Fagprøve	Fagprøve II	Assistent	Over-assistent	I lønramme 19 fra
1. Ravnø, Kaj Arne.....	Odense	6.9.17	1.9.34	102.37	49.48	1.10.41	1.9.55	
2. Nielsen, Peter West.....	Kbhavn	17.8.23	1.4.46 ⁷	91.52	48.55	1.5.53	1.11.56 ⁷	
3. Petersen, Knud Erik Ostenfeldt.....	Kalundborg	18.4.22	1.9.39	61.43	36.52	1.4.46	1.7.57	
4. Jensen, Eigil Børge.....	Nykøbing M.	21.3.22	1.9.39	62.42	41.54	1.4.46	1.12.57	
5. Tegder, Børge.....	Kbhavn	3.1.13	1.9.31	66.34	1.9.37	1.11.58	
6. Petersen, Georg Fredsted.....	Nykøbing M.	13.12.24	1.9.43	61.46	42.57	1.9.48	1.9.59	
9. Taumann, Hans Smidt.....	Ribe	12.2.27	1.9.44	65.47	37.55	1.9.49	1.9.60	
0. Poulsen, Jensine Marie.....	Odense	20.7.11	1.8.35 ¹	70.38	1.8.41	1.12.60	
1. Petersen, Erling Grane.....	Varde	3.8.15	1.9.31	54.34	1.9.39	1.4.61	
2. Henningsen, Niels Steffen Guldbrandt.....	Kbhavn	10.5.28	1.5.47	57.50	37.59	1.5.52	1.6.61 ⁸	
3. Jessen, Mathias Asmus.....	Fanø	26.9.28	1.9.45	71.48	36.56	1.9.50	1.9.61	
4. Jensen, Birthe Elise.....	Kbhavn	8.9.30	1.5.47	82.50	48.61	1.5.52	1.9.61	
5. Martinsen, Signe.....	Vejle	30.4.28	1.9.47	93.50	42.59	1.9.52	1.10.61	
6. Andersen, Leif Berthel.....	Esbjerg	2.10.31	1.9.49	85.52	42.60	1.9.54	1.11.61 ⁸	
7. Wilms, Erik Søren.....	Silkeborg	18.5.31	1.9.47	74.50	39.57	1.9.52	1.2.62	
8. Gyldenvang, Jens Egon.....	Silkeborg	12.5.27	1.9.45	57.48	38.61	1.9.50	1.3.62	
9. Sørensen, Peder.....	Vejle	29.5.29	1.9.47	74.50	40.59	1.9.52	1.4.62	
1. Sørensen, Povl Vagner.....	Nyborg	26.7.32	1.9.48	73.51	42.61	1.9.53	1.6.62	
2. Agerbo, Harriet Solvejg.....	Ribe	20.5.29	1.9.46	72.49	36.58	1.9.51	1.9.62	
3. Veje, Karen Marie Christensen.....	Odense	1.5.27	1.9.46	71.49	38.58	1.9.51	1.9.62 ⁸	
4. Eriksen, Kristen Knudsen.....	Fredericia	17.2.30	1.9.46	67.49	38.57	1.9.51	1.9.62	
5. Hansen, Annelise.....	Kolding	7.2.29	1.9.47	81.50	37.61	1.9.52	1.9.62	
6. Jessen, Holger.....	Hjørring	6.9.31	1.5.47	63.50	41.62	1.10.52	1.10.62	
7. Kjær, Arne.....	Svendborg	19.1.31	1.5.48	74.51	39.61	1.5.53	1.11.62	
8. Olesen, Knud.....	Vejle	5.5.32	1.9.49	72.52	46.61	1.9.54	1.12.62	
9. Hansen, Erik Winkler.....	af. (Esbjerg)	27.1.31	1.9.46	67.49	36.58	1.2.52	1.2.63	
10. Holm, Niels Lintrup.....	gd. (3.ekspekt.)	3.7.17	1.9.36	55.39	1.9.42	1.4.63	
12. Andersen, Erik Johan Ludvig.....	Odense	21.6.21	1.9.38	62.41	1.7.45	1.4.63	
15. Jensen, Vera.....	Odense	12.1.33	1.5.49	77.52	51.61	1.5.54	1.9.63	
17. Petersen, Tove.....	Haslev	18.1.30	1.9.47	84.50	41.58	1.9.52	1.12.63	
18. Rubeksen, Eliesser Christian Marius.....	Tórshavn*	25.8.21	1.9.38	54.41	1.9.45	1.4.64	
19. Dammeyer, Preben.....	Randers	12.11.30	1.9.48	61.51	39.59	1.9.53	1.10.64	
10. Jensen, Niels Flemming.....	Varde	18.8.35	1.9.52	66.55	42.63	1.9.57	1.2.65	
11. Larsen, Jørgen Hvidberg.....	Kbhavn	25.10.34	1.9.53	69.56	47.63	1.9.58	1.2.65	
12. Roslev, Elly.....	Skive	17.12.35	1.9.52	77.55	43.64	1.9.57	1.3.65	
13. Pedersen, Leif Konrad.....	Struer	7.3.35	1.9.52	70.55	46.63	1.9.57	1.3.65	
14. Jespersen, Sigfred Søndergaard.....	Kbhavn hgt.	1.8.17	1.9.35	64.38	1.9.41	1.4.65	
15. Johansen, Hans Ravn.....	Assens	27.9.18	1.9.36	57.39	1.10.42	1.4.65	
16. Thygesen, Aage Franch.....	Hadsten	8.2.21	1.9.39	75.42	1.9.45	1.4.65	
17. Jørgensen, Leif.....	Kbhavn	15.4.26	1.9.44	56.47	1.9.49	1.4.65	
18. Brodersen, Ernst Hvid.....	Viborg	2.4.28	1.9.45	76.48	1.9.50	1.4.65	
10. Christensen, Sven Aage.....	Kerteminde	21.4.33	1.9.50	78.53	52.64	1.9.55	1.4.65	
11. Dalsgaard, Ingelise Marie.....	Ålborg T.	1.1.37	1.6.53	98.56	61.65	1.6.58	1.9.65	1.7.69
12. Gajhede, Ole Thunberg.....	Skagen	11.3.33	1.5.50	58.53	42.62	1.5.55	1.5.66	
13. Pedersen, Niels.....	Kbhavn	24.6.29	1.9.46	72.49	1.9.51	1.6.66	
15. Mårtens, Svend Aage.....	Kbhavn	24.4.29	1.9.46	64.49	1.9.51	1.6.66	

kontorist 1.8.35-31.8.36. ⁸) postmester i lr. 19 1.11.69-31.3.70, postmester i lr. 21 1.4.70-3.7.72 (indleveringspostkontor 43).
 kontrollør 1.7.67-31.1.70, postforvalter i lr. 19 1.2.-30.6.70 (postekspedition Nordborg 1). ⁹) postforvalter ved postekspedition Randers 1 1.4.64-29.2.76 (lr. 19). ⁷) postbud 1.4.46-30.4.53, kontrollør 1.8.63-29.2.64, postmester ved indleveringspostkontor 41 1.3.64-30.9.77 (lr. 21).

afgivet til tjeneste ved postvæsenet på Færøerne fra 1.4.76.

Nr. i klassen	Navn	Tjenestested	Født	Indtr.	Fag-prøve	Fag-prøve II	Assi-stent	Over-assistent	I løn-ramme 19 fra
<i>(overassistenten)</i>									
56.	Andersen, Jens Christian	Herning	4.6.33	1.9.50	77.53	42.62	1.9.55	1.6.66	
57.	Pedersen, Holger	Holstebro	19.6.37	1.9.53	79.56	46.65	1.9.58 ¹⁾	1.6.66	
58.	Nahrstedt, Klaus Helmut	Fåborg	14.5.37	1.9.54	64.57	40.65	1.9.59	1.6.66	
59.	Ravnso, Benth Erik	3. ingeniørdistr.	6.7.38	1.9.55	87.58	52.65	1.9.60	1.6.66	1.7.69
60.	Ahrenst, Per Ulric	Kalundborg	5.8.33	1.9.50	75.53	47.62	1.9.55	1.9.66	
61.	Hansen, Eli Henrik	Viborg	12.5.34	1.9.51	65.54	36.63	1.9.56	1.2.67	
62.	Brockdorff, Peter	Haderslev	19.4.35	1.9.51	64.55	44.66	1.5.57	1.2.67	
63.	Gleerup, Doris	Fredericia	28.6.36	1.9.52	82.55	52.66	1.9.57 ²⁾	1.2.67 ³⁾	
64.	Jørgensen, Bjarne Tornhøj	Rudkøbing	15.1.37	16.5.53	65.56	45.64	1.6.58	1.2.67	
65.	Hansen, Arne	Nyborg	28.4.38	1.9.55	88.58	54.65	1.9.60	1.2.67	
66.	Mortensen, Hans Adolf	afl.(Sønderborg)	16.8.39	1.9.55	77.58	54.66	1.9.60	1.2.67	
67.	Christensen, Vagn Bøgh	Kbhavn	23.10.38	1.5.56	83.59	49.66	1.5.61	1.2.67	
68.	Sørensen, Maltha Christian	Århus T.	9.4.38	1.9.55	66.58	43.66	1.9.60	1.2.67	1.7.69
69.	Kragh, Henning	Kbhavn	25.6.38	1.9.55	64.58	40.65	1.9.60	1.2.67	
70.	Christensen, Elkær Kræmmer kabelingeniørtj.(Århus)	14.10.38	1.5.56	76.59	45.66	1.5.61	1.2.67	1.7.69	
71.	Jensen, Frank Olaf Grønborg	Kbhavn	8.3.37	1.9.54	76.57	36.66	1.9.59	1.3.67	
72.	Mikkelsen, Bodil Karen	Kbhavn	6.12.37	1.9.55	69.58	38.66	1.9.60	1.3.67	
74.	Lundin, Inge	Kbhavn	29.1.37	16.5.53	77.56	52.66	1.6.58	1.7.67	
75.	Dybdal, Jens	Skjern	13.12.37	1.9.54	60.57	44.65	1.9.59	1.7.67	
76.	Buhl, Arne Ravn	Åbenrå	8.5.37	1.9.54	58.57	45.66	1.9.59	1.7.67	
77.	Jensen, Henning Aptrup	Kbhavn	10.3.34	1.9.51	72.54	43.67	1.9.56	1.9.67	
78.	Smedegaard, Finn	Kbhavn	25.8.37	1.9.55	58.58	36.66	1.9.60	1.9.67	
79.	Hansen, Jytte Ellinor	Kbhavn	24.7.39	1.9.56	74.59	49.67	1.9.61	1.9.67	
80.	Thomsen, Pouel Erik	afl.(Roskilde)	2.11.39	1.9.56	62.59	36.66	1.9.61	1.9.67	
81.	Frederiksen, Hans Vestergaard	19.12.39	1.9.56	74.59	53.66	1.9.61	1.10.67	1.7.69	
82.	Jensen, Teddie Ingemann	Århus T.	3.4.40	1.9.56	67.59	40.66	1.9.61	1.10.67	1.7.69
83.	Pedersen, Signe Margit	Tinglev	26.8.35	1.9.51	78.54	46.67	1.9.56	1.12.67	
84.	Henriksen, Svend Aage	Augustenborg	18.8.27	1.9.44 ³⁾	52.48	1.3.52	1.1.68	
85.	Brehmer, Henning Villy Lohardt	Helsingør	26.5.30	1.9.46	58.49	1.9.51	1.1.68	
86.	Borup, Niels	Hobro	11.10.27	1.9.46	56.49	1.9.51	1.1.68	
87.	Larsen, Preben Damgaard	Årup	13.7.29	1.5.47	67.50	1.5.52	1.1.68	
88.	Sørensen, Leo Preben	jbpkt.2 (ktj.)	8.12.30	1.9.47	55.50	1.9.52	1.1.68	
89.	Nielsen, Jørgen	Fjerrits'ev	3.7.39	1.9.55	65.58	43.67	1.9.60	1.1.68	
90.	Jepsen, Preben Brøndum	Kbhavn	13.3.38	1.9.55	57.58	37.67	1.9.60	1.1.68	
91.	Nielsen, Leif	Viborg	20.2.39	1.5.56	72.59	40.66	1.5.61	1.1.68	
92.	Bilde, Maja	Kbhavn	26.5.40	1.9.56	79.59	55.67	1.9.61	1.1.68	
93.	Kløjgaard, Birte Vedel	Kbhavn htg.	9.3.40	1.9.56	84.59	44.67	1.9.61 ⁴⁾	1.1.68	
94.	Andersen, Svend Erik Schmidth	Kbhavn	2.9.39	1.9.56	73.59	41.66	1.9.61	1.1.68	
95.	Nissen, Louise Milling	postgirokt.	19.11.39	1.9.56	69.59	42.66	1.9.61	1.1.68	
96.	Pedersen, Benny	gdir.(4.ekspkt.)	9.3.40	1.5.57	85.60	53.67	1.5.62	1.1.68	1.7.69
97.	Larsen, Aage	Århus T.	27.7.40	1.5.57	83.60	50.66	1.5.62	1.1.68	1.7.69
98.	Christensen, Hans	Kbhavn	17.1.40	1.9.56	66.59	39.66	1.9.61	1.1.68	
99.	Rasmussen, Jonna Hyldedal	gdir.(revkt.)	15.2.40	1.5.57	79.60	57.67	1.5.62	1.1.68	
100.	Nielsen, Elsebeth	Roskilde	5.2.36	1.9.52	74.55	45.66	1.9.57	1.7.68	
101.	Madsen, Peter Flemming	Slagelse	23.12.37	1.9.54	77.57	44.64	1.9.59	1.7.68	
102.	Jensen, Bruno	Ålborg	25.7.36	1.5.54	58.57	39.65	1.5.59	1.7.68	
103.	Christensen, Ida Birgit	Kbhavn	31.3.39	1.5.56	75.59	39.67	1.5.61	1.7.68	
104.	Norup, Chris Peter Olesen	Horsens	9.10.37	1.5.57	88.60	46.66	1.5.62	1.7.68	
105.	Christoffersen, Else Rigmor	Kbhavn	15.2.41	1.5.57	83.60	55.67	1.5.62	1.7.68	
106.	Mortensen, Bjarne	Kbhavn	18.5.40	1.5.57	78.60	44.67	1.5.62	1.7.68	
107.	Larsen, Mogens Gunnar	Nykøbing Sjælland	7.9.40	1.9.57	81.60	45.67	1.9.62	1.7.68	
108.	Larsen, Britta Elisabeth	Kbhavn	31.10.40	1.9.57	79.60	45.67	1.9.62	1.7.68	

¹⁾ ude af post- og tgrafv. 1.4.61–31.5.62. ²⁾ u.f.nr. 1.9.64–30.4.65. ³⁾ ude af post- og tgrafv. 1.12.50–14.8.51. ⁴⁾ u.f.nr. 1.2.–30.4.6

Nr. i klassen	Navn	Tjenestested	Født	Indtr.	Fag-prøve	Fag-prøve II	Assi-stent	Over-assistent	I løn-ramme 19 fra
<i>(overassistentler)</i>									
109.	Nielsen, Jørn Martin	Hedehusene	5.4.40	1.9.57	78.60	37.67	1.9.62	1.7.68	
110.	Eriksen, Henry	Hillerød	9.6.39	1.5.57	68.60	48.67	1.5.62	1.7.68	
111.	Hansen, Lis Bengtson	Kbhavn	2.2.40	1.5.57	66.60	45.67	1.5.62	1.7.68	
112.	Rasmussen, Erik	Kbhavn	15.7.36	1.6.59 ¹⁾	81.64	53.67	1.4.65	1.7.68	
113.	Andersen, Ellen Irene	Kolding	1.3.36	1.9.52	67.55	36.68	1.9.57	1.9.68	
114.	Fogh, Finn Egil	Odense	5.12.35	1.9.52	52.55	41.66	1.9.57	1.9.68	
115.	Klith, Bodil Marie	Randers	14.3.35	1.9.52	87.55	47.66	1.9.57	1.10.68	
116.	Nielsen, Karen Hansine	Brønderslev	23.2.37	1.9.53	81.56	50.68	1.9.58	1.10.68	
117.	Sørensen, Hans Ove	Svendborg	19.3.39	1.9.55	75.58	40.66	1.9.60	1.10.68	
118.	Bøg, Bruno	Odder	7.1.39	1.9.56	76.59	39.66	1.9.61	1.10.68	
119.	Hansen, Rasmus Christian Thomsen	Tønder	30.5.38	1.9.56	67.59	46.66	1.9.61	1.10.68	
120.	Guldsmid-Thomsen, Orla	Frederikshavn	2.3.39	1.9.56	60.59	43.67	1.9.61	1.10.68	
121.	Christensen, Hans Einar	2. ingeniørdistr. (ktjt.)	30.9.39	1.9.57	82.60	48.67	1.9.62	1.10.68	
122.	Vester, Bent Erik	3. ingeniørdistr.	21.1.51	1.9.57	69.60	39.67	1.9.62	1.10.68	1.7.69
123.	Christiansen, Flemming	Kolding T.	4.11.41	1.9.58	93.61	52.67	1.9.63	1.10.68	1.7.69
124.	Fabiansson, Jørgen	radioingeniørtj.	4.4.39	1.9.57	68.60	36.68	1.9.62	1.10.68	1.7.69
125.	Christensen, Berge	gdir. (1. tekn. kt.)	1.7.41	1.9.58	87.61	53.68	1.9.63	1.10.68	1.7.69
126.	Kristiansen, Arne	Kbhavn	15.1.42	1.9.58	84.61	51.68	1.9.63	1.10.68	
127.	Kikkenborg, Teddy Pedersen	af. (Århus)	9.8.40	1.9.58	82.61	44.68	1.9.63	1.10.68	
128.	Jensen, Leo Grønberg	Kbhavn	20.1.31	1.5.48	59.51	1.5.53	1.4.69	
129.	Johansen, Anna Lise	Kbhavn	9.5.30	1.9.48	61.51	1.9.53	1.4.69	
130.	Sudergaard, Erik Vedsted	Sæby	29.6.38	1.9.55	75.58	43.65	1.9.60	1.4.69	
131.	Pedersen, Birgit Solveig	Næstved	18.2.38	1.9.55	64.58	45.67	1.9.60	1.4.69	
132.	Pedersen, Svend Erik	Århus	19.12.37	1.9.55	62.58	38.65	1.9.60	1.4.69	
133.	Nielsen, Tove	postgirokt.	6.1.39	1.9.56	77.59	46.68	1.9.61	1.4.69	
134.	Jensen, Mogens Georg Brian Schelle	Kbhavn	27.8.38	1.9.56	73.59	42.65	1.9.61	1.4.69	
135.	Glud, Torben Valdemar	Århus	4.9.38	1.9.57	92.60	53.66	1.9.62	1.4.69	
136.	Nørby, Peter Hansen	edb-centeret	28.6.40	1.5.57	79.60	41.68	1.5.62	1.4.69	1.3.70
137.	Larsen, Viggo	gdir. (4. ekspkt.)	4.2.41	1.9.57	87.60	50.68	1.9.62	1.4.69	1.7.69
138.	Kure, Inge Lise Søndergaard	Birkeroed	24.1.41	1.9.58	89.61	53.67	1.9.63	1.4.69	
139.	Matzen, Carsten Carstensen	Sønderborg	30.5.40	1.5.58	77.61	49.67	1.5.63	1.4.69	
140.	Christensen, Jørgen Grove	Esbjerg	3.10.42	1.5.59	92.62	52.68	1.5.64	1.4.69	1.7.69
141.	Rasmussen, Poul Erik	Kbhavn	24.3.41	1.9.58	74.61	47.68	1.9.63	1.4.69	
142.	Olesen, Poul Gade	Kbhavn rtf.	31.7.41	1.9.58	74.61	47.68	1.9.63	1.4.69	1.7.69
143.	Iversen, Sven Højer	kabelingeniørtj.	14.9.41	1.9.58	73.61	45.68	1.9.63	1.4.69	1.7.69
144.	Eriksen, Kurt	Kbhavn	22.3.41	1.9.58	70.61	36.67	1.9.63	1.4.69	
145.	Jørgensen, Willy	Åbenrå	25.11.41	1.9.58	67.61	58.68	1.9.63	1.4.69	
146.	Jakobsen, Nanna Agnethe	Kbhavn	17.5.41	1.9.57	81.60	46.68	1.9.62	1.4.69 ²⁾	
147.	Møller, Jørgen Folke	Fanø	31.8.36	1.9.53	80.56	44.63	1.9.58	1.9.69	
148.	Schnejder, Esther	Vejle	31.1.38	1.5.54	72.57	44.64	1.5.59	1.9.69	
150.	Johansen, Erik Damgaard	af. (Fredericia)	21.11.36	1.9.54	57.57	38.65	1.9.59	1.9.69	
151.	Pedersen, Lars Peter	Hjørring	14.4.38	1.9.55	73.58	52.67	1.9.60	1.9.69	
152.	Nielsen, Ellen Kirstine	Kbhavn	13.8.36	1.5.54	65.57	38.69	1.5.59	1.10.69	
153.	Sørensen, Gunni Lis	Holbæk	16.5.38	1.9.55	87.58	55.68	1.9.60	1.10.69	
154.	Rysgaard, Flemming Luther	Århus	6.8.39	1.9.56	77.59	37.66	1.9.61	1.10.69	
155.	Rasmussen, Hans Ove	Esbjerg	8.11.39	1.9.57	71.60	49.67	1.9.62	1.10.69	
156.	Olsen, Ejgil	1. overpostinsp.	19.1.42	1.9.58	70.61	64.68	1.9.63	1.10.69	
157.	Fabricius, Axel	Kbhavn	20.12.40	1.9.58	68.61	38.68	1.9.63	1.10.69	
158.	Ørnæs, Jørn Duus	gdir. (LTP sekr. (tele))	18.7.42	16.8.59	91.62	52.68	1.9.64	1.10.69	1.10.69
159.	Pedersen, Benny Valdemar Richardy	Silkeborg	10.2.43	16.8.59	89.63	56.68	1.4.65	1.10.69	
160.	Hansen, Carl Arne Vesten	Nykøbing Fl.	25.10.41	1.9.58	65.61	47.68	1.9.63	1.10.69	1.10.69
161.	Madsen, Jørgen Steen	Randers	25.6.42	16.8.59	88.62	47.69	1.4.64	1.10.69	

) postbud 1.6.59–30.11.61, overpakmester 1.12.61–31.3.65. ²⁾ tjf.u.l. 1.11.74–28.2.75.

Nr. i klassen	Navn	Tjenestested	Født	Indtr.	Fag-prøve	Fag-prøve II	Assistent	Over-assistent	I lønramme 19 fra	
<i>(overassistenter)</i>										
162.	Jensen, Niels Henrik	gdir. (telestyr. adm. afd.)	12.11.42	16.8.59	88.62	55.69	1.9.64	1.10.69	1.4.72	
163.	Rasmussen, Hans Jørgen	Godskesen	Åbenrå T.	5.12.42	16.8.59	88.62	47.68	1.9.64	1.10.69	1.10.69
164.	Kristensen, Arne Christian	Ålborg	16.2.41	1.5.58	55.61	36.68	1.5.63	1.10.69		
165.	Klausen, Ole Hoeck	Herning	18.4.43	16.8.59	86.62	58.69	1.9.64	1.10.69		
166.	Jensen, Jens Lind	Århus	11.2.36	1.9.52	63.55	38.66	1.10.63 ¹	1.10.69		
167.	Brinch, Allan	afl. (Hillerød)	18.6.42	1.5.59	76.62	56.69	1.5.64	1.10.69		
168.	Nielsen, Ingeborg Sejerøe	afl. (Kbhavn htg.)	26.10.40	1.9.57	85.60	46.68	1.10.64 ²	1.10.69	1.6.77	
169.	Kristensen, Jørgen Kristian	Århus	20.11.42	16.8.59	79.62	59.69	1.9.64	1.10.69		
170.	Olsen, Lis Norma	afl. (Kbhavn rtf.)	4.9.42	16.8.59	74.62	42.69	1.9.64	1.10.69	1.6.77	
171.	Keldke, Poul	Nyborg	24.7.41	1.9.58	68.61	57.68	1.9.63 ³	1.10.69		
172.	Vibe, Inger	Silkeborg	1.4.34	1.9.51	90.54	55.69	1.9.56	1.12.69		
173.	Hansen, Doris Sophie	kabelingeniørtj.	21.1.38	1.5.54	83.57	50.69	1.5.59	1.3.70	1.3.70	
174.	Weber, Poul Erik	Padborg	28.12.37	1.5.55	66.58	45.65	1.5.61	1.3.70		
175.	Jensen, Carsten Ørting	gdir. (3.tekn.kt.)	29.9.42	16.8.59	88.62	54.69	1.9.64	1.3.70		
176.	Wacher, Knud	Tórshavn*	15.3.41	1.9.58	63.61	39.69	1.9.63	1.3.70		
177.	Rasmussen, Niels Jørgen	postgirokt.	30.7.41	1.9.58	57.61	51.68	1.9.63	1.3.70		
178.	Nissen, Poul Søn	Kbhavn	2.12.42	16.8.59	78.62	41.69	1.9.64	1.3.70		
179.	Andersen, Kenny Peter	Stagil	2.ingeniørdistr.	8.7.42	16.8.59	72.62	41.69	1.9.64	1.3.70	1.3.70
180.	Rønne, Birgit Christine Voss	gdir. (4.eksptk.)	5.9.42	16.8.60	95.63	59.69	1.9.65	1.3.70	1.3.70	
181.	Jørgensen, Henning Tage	Kbhavn	8.10.42	16.8.60	91.63	51.69	1.9.65	1.3.70		
182.	Swendsen, Torkild Kammergaard	overpostmemb.	7.4.42	16.8.59	62.62	47.69	1.9.64	1.3.70		
183.	Kristensen, Knud Øster	Kbhavn	15.1.43	16.8.60	84.63	52.69	1.9.65	1.3.70		
184.	Lehrmann, Villy	afl. (Vejle)	3.8.42	16.8.60	82.63	56.69	1.9.65	1.3.70		
185.	Sørensen, Erik Nordentoft	Kbhavn	4.10.36	1.11.59 ⁴	90.65	44.69	1.4.66	1.3.70		
186.	Nielsen, Leif Gramild	Rønne	21.8.43	16.8.60	71.63	44.69	1.9.65	1.3.70		
187.	Jæger, Inger Lis	Kbhavn	27.9.38	1.9.56	87.59	45.67	1.9.61	1.9.70		
188.	Isaksen, Anna Kirstine	Vejle	9.3.40	1.9.56	71.59	37.67	1.9.61	1.9.70		
189.	Hansen, Frede Muldager	Odense	25.3.39	1.9.56	66.59	40.66	1.9.61	1.9.70		
190.	Knudsen, Leif	Ebeltoft	22.1.39	1.9.56	63.59	45.68	1.9.61	1.9.70		
191.	Nielsen, Inge Kristine Bloch	Ålborg	12.7.40	1.5.57	76.60	46.67	1.5.62	1.9.70		
192.	Jørgensen, Poul Høgh	Vejn	17.6.40	1.5.57	66.60	44.67	1.5.62	1.9.70		
193.	Schmidt, Niels Peter	Åbenrå	15.7.41	1.9.57	73.60	45.66	1.9.62	1.9.70		
194.	Thorsted, Jørgen	Thisted	27.9.41	1.5.58	80.61	41.68	1.5.63	1.9.70		
195.	Strunge, Erik	afl. (Ålborg)	11.3.42	1.5.58	76.61	58.70	1.5.63	1.9.70		
196.	Hansen, Yrsa Louise	gdir. (revkt.)	17.7.42	1.9.58	65.61	39.70	1.9.63	1.9.70		
197.	Lemke, Johannes	Lyngby radio	6.1.44	16.8.60	77.63	44.70	1.9.65	1.9.70	1.9.70	
198.	Jensen, Vagn Damgaard	gdir. (4.eksptk.)	23.1.44	16.8.61	101.64	55.70	1.9.66	1.9.70	1.9.70	
199.	Jakobsen, Svend Erik	Holstebro	6.9.43	16.8.60	76.63	57.69	1.9.65	1.9.70		
200.	Kruse, Yrsa Marie	gdir. (revkt.)	26.9.43	16.8.60	76.63	47.70	1.9.65	1.9.70		
201.	Skaarup, Verner	Hobro	5.4.43	16.8.60	73.63	37.70	1.9.65	1.9.70		
202.	Andersen, Knud Anders Juhl	Kbhavn	16.11.43	16.8.60	69.63	46.69	1.9.65	1.9.70		
203.	Pedersen, Birthe Ingelise	Kbhavn	9.5.44	16.8.60	66.62	36.69	1.9.65	1.9.70		
204.	Nielsen, Flemming la Cour	jbpkt.1 (ktj.)	11.9.44	16.8.61	87.64	45.70	1.9.66	1.9.70		
205.	Pedersen, Ole Aksel	gdir. (4.eksptk.)	9.12.43	16.8.61	86.64	54.70	1.9.66	1.9.70	1.9.70	
206.	Antvorskov, Knud	Åbybro	17.6.37	1.2.62 ⁶	86.66	40.69	1.4.67	1.9.70		
207.	Christensen, John Kurt	Kbhavn	4.1.39	1.3.62 ⁶	79.66	48.69	1.4.67	1.9.70		
208.	Christensen, Ingrid	gdir. (2.tekn.kt.)	12.2.39	1.5.57	99.60	48.67	1.5.62 ⁷	1.9.67 ⁷	1.12.71	
209.	Rasmussen, Poul Erik	Horsens	28.9.41	1.5.58	72.61	43.68	1.5.63	1.1.71		
210.	Jensen, Regnar Samsø	Grenå	10.6.41	1.5.58	69.61	42.68	1.5.63	1.1.71		

¹) ude af post- og tgrafv. 1.6.61-30.9.63. ²) ude af post- og tgrafv. 1.1.-30.9.62. ³) u.f.nr. 1.5.66-31.1.67. * afgivet til tjenest ved postvæsenet på Færøerne fra 1.4.76. ⁴) postbud 1.11.59-30.11.62, overpakmester 1.12.62-31.3.66. ⁵) postbud 1.2.62-31.8.62 overpakmester 1.9.63-31.3.67. ⁶) postbud 1.3.62-31.8.63, overpakmester 1.9.63-31.3.67. ⁷) ude af post- og tgrafv. 20.3.69-30.11.71

Nr. i klassen	Navn	Tjenestested	Født	Indtr.	Fagprøve	Fagprøve II	Assistent	Overassistent	I lønramme 19 fra
<i>(overassistenter)</i>									
211.	Hedegaard, Jonna	gdir.(3.ekspkt.)	17.11.42	16.8.59	78.62	49.70	1.9.64	1.1.71	
212.	Bahlke, Ejner	Nordborg	14.10.41	16.8.59	71.62	54.69	1.9.64	1.1.71	
213.	Larsen, Svend Erik	Ringsted	26.8.41	16.8.59	65.62	36.69	1.9.64	1.1.71	
214.	Christensen, Just	Hadsund	17.4.43	16.8.60	77.63	38.69	1.9.65	1.1.71	
215.	Matthesen, Ole Christian	Brande	17.12.42	16.8.60	75.63	52.69	1.9.65	1.1.71	
216.	Nielsen, Jørn Martin	Kolding T.	29.5.44	16.8.61	96.64	65.70	1.9.66	1.1.71	1.1.71
217.	Andersen, Ebba Birte	Kbhavn	15.3.44	16.8.61	86.64	45.70	1.9.66	1.1.71	
218.	Sørensen, Bjarne Wissing 2. ingeniørdistr. (Kolding)		15.8.43	16.8.60	59.63	39.70	1.9.65	1.1.71	1.1.71
219.	Kruse, Anne-Marie Holmsted	gdir.(4.ekspkt.)	15.1.43	16.8.61	77.64	45.70	1.9.66	1.1.71	
220.	Hansen, Lilian Raadshøj	gdir.(4.ekspkt.)	29.9.44	16.8.61	72.64	47.70	1.9.66	1.1.71	1.1.71
221.	Thorsen, Ernst Flemming	edb-centeret	9.7.45	16.8.61	72.64	55.70	1.9.66	1.1.71	1.12.75
222.	Andersen, Thorbjørn Gårder	Køge	3.6.43	16.8.61	71.64	46.70	1.9.66	1.1.71	
223.	Hansen, David Dueholm	P og T skolen	26.6.44	16.8.61	70.64	42.70	1.9.66	1.1.71	1.1.71
224.	Sørensen, Kjeld Erik	Kbhavn	17.3.45	16.8.61	70.64	40.70	1.9.66	1.1.71	
225.	Sparre, Jørgen Clausen	gdir.(3.tekn.kt.)	28.10.35	1.1.60 ¹	80.66	54.68	1.4.67	1.1.71	
226.	Mikkelsen, Ejnar	Kbhavn	16.7.38	1.1.64 ²	72.67	45.70	1.4.68	1.1.71	
227.	Petersen, Anny Margrethe	opm.s kt.	27.4.38	1.9.55	66.58	41.69	1.9.60	1.3.70 ³	
228.	Retsby, Rita Edberg	Kolding	27.12.40	1.9.58	84.61	45.68	1.9.63 ⁴	1.3.71	
229.	Sørensen, Hugo Wolters	af.(Ålborg)	30.7.42	16.8.59	82.62	47.69	1.9.64	1.3.71	
230.	Bjerg, Bjarne Andersen	af.(Århus)	19.11.40	1.9.58	58.61	49.68	1.9.63	1.3.71	
231.	Toft, Flemming	Esbjerg	10.6.42	16.8.59	74.62	41.68	1.9.64	1.3.71	
232.	Pedersen, Bent	af.(Randers)	7.10.41	16.8.59	71.62	52.69	1.9.64	1.3.71	
233.	Jensen, Finn Nørgreen	Esbjerg	17.8.42	16.8.59	67.62	52.69	1.9.64	1.3.71	
234.	Christensen, Carl Erik	4. overpostinsp.	17.6.43	16.8.60	91.63	62.70	1.9.65	1.3.71	
235.	Nielsen, Jane Kirstine	Ålborg	9.9.43	16.8.60	80.63	41.69	1.9.65	1.3.71	
236.	Madsen, Preben	Horsens	8.3.40	1.9.57	73.60	42.68	1.8.65 ⁵	1.3.71	
237.	Mæhle, Henri Normann	af.(Hjørring)	10.1.43	16.8.60	66.63	39.69	1.9.65	1.3.71	
238.	Rasmussen, Kjeld	af.(Århus)	10.8.43	16.8.61	90.64	38.69	1.9.66	1.3.71	
239.	Jakobsen, Hugo Vestergaard	4. overpostinsp.	5.2.45	16.8.61	89.64	56.69	1.9.66	1.3.71	
240.	Nielsen, Anni	postgirokt.	14.10.44	16.8.61	84.64	44.70	1.9.66	1.3.71	
241.	Assenholt-Jensen, Egon	3. overpostinsp.	8.10.46	16.8.63	105.66	56.70	1.9.68	1.3.71	
242.	Jensen, Jørgen	gdir.(2.ekspkt.)	17.10.45	16.8.62	97.65	59.70	1.9.67	1.3.71	
243.	Jespersen, Vitha Uhrskov	Kbhavn	28.4.43	16.8.61	72.64	50.70	1.9.66	1.3.71	
244.	Jensen, Søren Heegaard Due	af.(Odense)	30.3.45	16.8.62	93.65	61.70	1.9.67	1.4.71	
245.	Sørensen, Ove	Kjellerup	13.4.45	16.8.62	89.65	43.70	1.9.67	1.4.71	
246.	Pedersen, Else	Nordborg	18.3.40	1.5.57	68.60	40.67	1.5.62	1.5.71	
247.	Christensen, Yrsa Nørskov	Ringkøbing	11.1.41	1.5.57	78.60	42.67	1.5.62	1.7.71	
248.	Larsen, Vagn	af.(Odense)	19.8.39	1.9.57	78.60	43.67	1.9.62	1.9.71	
249.	Gitz, Jørgen Erik	Odense	13.7.40	1.9.57	70.60	39.68	1.9.62	1.9.71	
250.	Christensen, Karl Marius	Hobro	1.7.43	16.8.60	78.63	57.69	1.9.65	1.9.71	
251.	Dam-Christensen, Knud	Sønderborg	26.11.42	16.8.60	67.63	52.69	1.9.65	1.9.71	
252.	Simonsen, Halfdan Lauge	Hørsholm	17.7.44	16.8.60	67.63	43.70	1.9.65	1.9.71	
253.	Hansen, Steffen Kofod	gdir. (2. tekn.kt.)	14.7.44	16.8.61	87.64	52.71	1.9.66	1.9.71	1.9.71
254.	Pedersen, Ove	Haderslev	7.10.44	16.8.61	78.64	40.70	1.9.66	1.9.71	
255.	Lykke, Henry	4. overpostinsp.	25.2.45	16.8.61	78.64	60.70	1.9.66	1.9.71	
256.	Melohn, Lisa Dyveke	postgirokt.	29.8.46	16.8.62	97.65	47.70	1.9.67	1.9.71	
257.	Aakjær, Boye	Ålborg T.	10.6.45	16.8.62	92.65	60.70	1.9.67	1.9.71	1.9.71
258.	Hornum, Jørgen Bjerg	Kolding T.	24.7.45	16.8.62	91.65	58.71	1.9.67	1.9.71	1.9.71
259.	Schlünssen, Gunnar	Kolding T.	8.3.45	16.8.61	66.64	40.70	1.9.66	1.9.71	1.9.71
260.	Riise, Carl Ejnar	Kolding T.	10.3.45	16.8.61	65.64	44.71	1.9.66	1.9.71	1.9.71
261.	Christiansen, Karin Irene	Kbhavn	31.1.44	16.8.61	61.64	39.70	1.9.66	1.9.71	

) postbud 1.1.60-31.3.67. ²) postbud 1.1.64-30.4.65, overpakmester 1.5.65-31.3.68. ³) tlf.u.l. 29.11.75-28.11.76. ⁴) u.f.nr. 1.-1.12.66. ⁵) ude af post- og tgravn. 1.2.63-31.7.65.

Nr. i klassen	Navn	Tjenestested	Født	Indtr.	Fag-prøve	Fag-prøve II	Assi- sistent	Over- assistent	I løn- ramme 19 fra
<i>(overassistenter)</i>									
262.	Færgemann, Poul-Erik Nygaard	Århus T.	30.7.45	16.8.62	81.65	45.71	1.9.67	1.9.71	1.9.71
263.	Hansen, Kurt	Helsingø	25.7.44	16.8.62	80.65	49.71	1.9.67	1.9.71	
264.	Jensen, Carl Erik	kabelingeniørtj.	3.8.45	16.8.62	80.65	52.71	1.9.67	1.9.71	1.9.71
265.	Andersen, Gert	gdir. (LT P sekr. (tele))	21.1.45	16.8.62	79.65	56.71	1.9.67	1.9.71	1.9.71
266.	Madsen, Frank Dieter Bækby	gdir. (2.tekn.kt.)	6.4.46	16.8.62	79.65	42.70	1.9.67	1.9.71	1.9.71
267.	Larsen, Bent Brink	kabelingeniørtj.	29.5.45	16.8.62	77.65	45.70	1.9.67	1.9.71	1.9.71
268.	Tougaard, Inga Ragnhild Therkildsen Ölmez	Århus	15.5.32	1.5.55 ¹	84.61	54.69	1.5.63	1.3.71 ¹	
269.	Boisen, Kai	overpostmemb.	5.1.46	16.8.62	90.65	55.71	1.9.67	1.9.71 ²	
270.	Nørsgaard, Karen Elisabeth	Kbhavn	3.2.20	1.9.39	73.42	56.71	1.9.45	1.1.72	
271.	Sejr, Henny Marie	Fredericia	23.2.31	1.9.47	69.50	49.71	1.9.52	1.1.72	
272.	Emborg, Grete	Århus	28.7.38	1.9.54	80.57	57.71	1.9.59	1.1.72	
273.	Jensen, Birte	gdir. (revkt.)	22.2.39	1.9.55	76.58	59.71	1.9.60	1.1.72	
274.	Christensen, Aase	Kbhavn	19.11.38	1.9.55	58.58	50.71	1.9.60	1.1.72	
275.	Laugesen, Doris Margrethe	gdir. (perspol. kt.)	7.10.39	1.9.57	98.60	62.71	1.9.62 ³	1.1.72	
276.	Matz, Kaj Bjerregaard	Holbæk	17.6.40	1.9.57	71.60	38.71	1.9.62	1.1.72	
277.	Pedersen, Jørgen	Frederikssund	14.11.42	16.8.60	69.63	46.69	1.9.65	1.1.71 ⁴	
278.	Berggreen-Christensen, Svend	Herning	26.3.45	16.8.61	82.64	53.70	1.9.66	1.1.72	
279.	Jørgensen, Bodil Margrethe	Kbhavn	8.2.45	16.8.62	97.65	57.71	1.9.67	1.1.72	
280.	Jensen, Jørn Møldrup	2. overpostinsp.	31.10.45	16.8.62	94.65	55.70	1.9.67	1.1.72	
281.	Burdejny, Margit Fuglsig	Kbhavn	25.9.44	16.8.62	91.65	49.71	1.9.67	1.1.72	
282.	Rasmussen, Mogens	Randers	12.12.43	16.8.61	64.64	48.71	1.9.66	1.1.72	
283.	Tønnesen, Troels	postgirokt.	28.8.44	16.8.61	64.64	39.71	1.9.66	1.1.72	
284.	Andersen, Karin Juul	Kbhavn	11.2.45	16.8.62	85.65	48.71	1.9.67	1.1.72	
285.	Stengaard, Christian	Ringkøbing	22.7.45	16.8.62	85.65	51.70	1.9.67	1.1.72	
286.	Madsen, Jørgen Steensgaard	Kbhavn	13.4.45	16.8.62	67.65	43.71	1.9.67	1.1.72	
287.	Boisen, Conny Finnerup	Kbhavn	29.7.46	16.8.63	91.66	59.71	1.9.68	1.1.72	
288.	Holm, Bent	Kolding T.	9.8.45	16.8.62	66.65	44.71	1.9.67	1.1.72	1.1.72
289.	Nielsen, Per Koldkjær	gdir. (3.ekspkt.)	29.7.46	16.8.63	90.66	56.71	1.9.68	1.1.72	
290.	Jensby, Jørn	gdir. (telestyr.adm.afd.)	17.3.45	16.8.63	89.66	57.71	1.9.68	1.1.72	1.1.72
291.	Koue, Johannes	Køge	14.11.46	16.8.63	88.66	43.71	1.9.68	1.1.72	
292.	Beck, Hans	Kbhavn	30.4.41	16.8.62	63.65	36.71	1.9.67	1.1.72	
293.	Andersen, Finn Josef	gdir. (5.ekspkt.)	9.10.45	16.8.63	81.66	57.71	1.9.68	1.1.72	
294.	Henriksen, Orla	Esbjerg	8.3.37	1.9.59 ⁶	85.68	50.71	1.4.69	1.4.72	
295.	Gaarde, Preben	Haderslev	15.4.41	1.5.58	55.61	41.68	1.5.63	1.5.72	
296.	Sarl, Børge Christian	postgirokt.	8.1.21	1.9.37	56.41	40.72	1.2.45	1.7.72	
297.	Nellemann, Anna Lilly Petrea	Århus	7.6.29	1.9.46	77.49	37.72	1.9.51 ⁶	1.7.72	
298.	Coers, Grethe	Nørresundby	9.12.27	1.9.47	71.50	43.72	1.9.52	1.7.72	
299.	Moos, Karen	Kbhavn	25.7.37	1.9.55	79.58	41.72	1.9.60	1.7.72	
300.	Poulsen, Anne-Grethe Østergaard	overpostmemb.	23.3.45	16.8.61	95.64	46.71	1.9.66	1.7.72	
301.	Miszczuk, Helene	afi. (Slagelse)	8.3.45	16.8.61	82.64	51.70	1.9.66	1.7.72	
302.	Grube, Ellen	Kbhavn	26.5.46	16.8.62	85.65	45.72	1.9.67	1.7.72	
303.	Kjæmpe, Annelise	Kbhavn	10.10.45	16.8.62	77.65	51.72	1.9.67	1.7.72	
304.	Pedersen, Jens Valdemar Frylund	edb-centeret	6.8.45	16.8.62	74.65	48.72	1.9.67	1.7.72	1.8.75
305.	Sørensen, Keld	Svendborg	19.11.45	16.8.63	98.66	66.72	1.9.68	1.7.72	
306.	Christensen, Jytte Lykke	Kbhavn	5.5.45	16.8.62	73.65	45.71	1.9.67	1.7.72	
307.	Bjørnsgaard, Karen Rønning	Kbhavn	18.6.45	16.8.62	71.65	51.72	1.9.67	1.7.72	
308.	Munch-Kofoed, Jørgen	Kbhavn	13.3.46	16.8.63	95.66	54.72	1.9.68	1.7.72	
309.	Pedersen, Lars Ole	afi. (Kbhavn htg.)	25.3.45	16.8.62	68.65	41.71	1.9.67	1.7.72	1.6.77
310.	Markussen, Poul Christian	Ikast	18.6.40	1.3.66 ⁷	106.69	58.72	1.4.70	1.7.72	

¹) kontorist 1.5.55–30.4.58, kontorassistent II 1.5.58–15.8.59 (u.f.nr. 1.10.56–30.4.57), tjf.u.l. 1.10.72–31.5.73. ²) tjf.u.l. 1.6.–31.8.75
³) tjf.u.l. 19.3.–19.6.70. ⁴) tjf.u.l. 1.4.74–31.3.75. ⁵) postbud 1.9.59–30.11.62, overpakmester 1.12.62–31.3.69. ⁶) u.f.nr. 1.1.
30.6.59. ⁷) postbud 1.3.66–31.3.70.

Nr. i klassen	Navn	Tjenestested	Født	Indtr.	Fagprøve	Fagprøve II	Assistent	Overassistent	I lønramme 19 fra
<i>(overassistenter)</i>									
311.	Andreasen, Erik	Nørresundby	7.8.44	16.8.62	64.65	44.71	1.9.67	1.7.72	
312.	Sørensen, Knud Kofoed	Kbhavn	31.1.46	16.8.63	88.66	55.72	1.9.68	1.7.72	
313.	Larsen, Knud Aage	Kbhavn htg.	17.7.46	16.8.63	88.66	51.72	1.9.68	1.7.72	1.7.72
314.	Christensen, Kurt	2. overpostinsp.	13.7.45	16.8.62	63.65	54.72	1.9.67	1.7.72	
315.	Sørensen, Henning Schougård	Åbenrå T.	2.1.46	16.8.63	81.66	52.72	1.9.68	1.7.72	1.7.72
316.	Sødering, Kirsten	Nykøbing Fl.	25.7.46	16.8.63	81.66	40.72	1.9.68	1.7.72	
317.	Nielsen, Vagn Ejvind	kabelingeniørtj.	7.4.41	1.4.63 ¹⁾	93.68	40.72	1.4.69	1.7.72	1.7.72
318.	Østergaard, Poul	Kbhavn	14.12.45	16.8.63	75.66	40.71	1.9.68	1.7.72	
319.	Andersen, Bjarne Vindelev	Struer	21.11.41	1.9.58	73.61	40.68	1.9.63	1.9.72	
320.	Rasmussen, Erik	Odense	14.2.42	1.9.58	60.61	45.69	1.9.63	1.9.72	
321.	Poulsen, Per Steen	af. (Næstved)	16.5.41	1.9.58	59.61	37.70	1.9.63	1.9.72	
322.	Pihl, Ole Magnus Mortensen	Kbhavn	17.12.39	1.9.57	71.60	43.71	1.9.62	1.11.72	
323.	Ahrensberg, Annemarie Christensen	Haderslev	3.11.38	1.9.55	71.58	36.72	1.9.60	1.12.72	
325.	Jørgensen, Else Kirstine	gdir. (4.ekspkt.)	8.10.20	1.9.39	77.42	1.9.45	1.2.73	
326.	Johansen, Ingrid	Middelfart	10.11.43	16.8.60	84.63	52.70	1.9.65	1.2.73	
327.	Mølgaard, Ellen Ester	Odense	24.1.43	16.8.60	79.63	38.71	1.9.65	1.2.73	
328.	Dauer, Frede	Odense	14.10.44	16.8.61	85.64	54.70	1.3.67	1.2.73	
329.	Vestergaard, Joan Bodil	gdir. (revkt.)	19.1.46	16.8.62	80.65	59.72	1.9.67	1.2.73	
330.	Skovgaard, Hanne Elisabeth	Kbhavn	13.8.45	16.8.62	70.65	39.72	1.9.67	1.2.73	
331.	Møller, Ester	Kbhavn	11.1.47	16.8.63	88.66	52.72	1.9.68	1.2.73	
332.	Pedersen, Anna Margrethe	gdir. (revkt.)	30.10.45	16.8.62	60.65	39.72	1.9.67	1.2.73	
333.	Andresen Ebbe	Kbhavn htg.	19.11.45	16.8.63	82.66	57.72	1.9.68	1.2.73	1.2.73
334.	Bertelsen, Christian	3. ingeniørdistr. (kttj.)	21.2.46	16.8.63	81.66	64.72	1.9.68	1.2.73	
335.	Nielsen, Niels Bech Hoffensitz	1. overpostinsp.	6.1.47	16.8.64	104.67	68.72	1.9.69	1.2.73	
336.	Sørensen, Torben Skeldal	af. (Århus T.)	1.7.47	16.8.63	77.66	51.72	1.9.68	1.2.73	1.2.73
337.	Levin, Marianne Vibeke	Kbhavn	2.8.45	16.8.63	76.66	38.71	1.9.68	1.2.73	
338.	Büsman, Else	Kbhavn	13.4.46	16.8.63	76.66	38.72	1.9.68	1.2.73	
339.	Hissel, Preben Jensen	Holbæk	7.2.47	16.8.64	97.67	59.72	1.9.69	1.2.73	
340.	Nielsen, Eigil	gdir. (telestyr. adm. afd.)	31.3.46	16.8.63	71.66	40.72	1.9.68	1.2.73	1.2.73
341.	Andersen, Orla Ejgil	Kbhavn	16.4.46	16.8.63	68.66	36.71	1.9.68	1.2.73	
342.	Mortensen, Berndt	Kbhavn	29.10.45	16.8.63	66.66	37.72	1.9.68	1.2.73	
343.	Sørensen, Jørgen Steffensen	Gråsten	26.5.37	1.9.59 ²⁾	77.68	53.71	1.4.69	1.2.73	
344.	Jørgensen, Børge	Grenå	11.3.44	16.8.61	76.64	47.70	1.9.66	1.4.73	
345.	Madsen, Finn Jørgen	Tarm	3.6.42	1.5.59	65.62	38.68	1.5.64	1.5.73	
346.	Petersen, Dori Kamma	Ålborg	20.2.40	1.5.57	82.60	53.73	1.5.62	1.6.73	
347.	Hagelquist, Henning Jørgensgaard	Roslev	4.5.45	16.8.62	60.65	41.73	1.9.67	1.6.73	
348.	Kallehauge, Antje Emma	gdir. (revkt.)	8.12.43	16.8.60	93.63	55.73	1.9.65	1.7.73	
349.	Knudsen, Sven Aage	Lemvig	10.9.44	16.8.61	85.64	53.70	1.9.66	1.7.73	
350.	Jensen, Frank Johnsen	Kbhavn	12.12.43	16.8.61	64.64	46.73	1.9.66	1.7.73	
351.	Frandsen, Torkild	Skanderborg	17.10.45	16.8.62	81.65	63.72	1.9.67	1.7.73	
352.	Jørgensen, Alice Vibeke	gdir. (1. tekn. kt.)	6.12.46	16.8.63	100.66	61.73	1.9.68	1.7.73	1.7.73
353.	Christensen, Elisabeth	Kbhavn	6.10.45	16.8.62	73.65	42.72	1.9.67	1.7.73	
354.	Jensen, Hanne Britta	gdir. (3. ekspkt.)	7.6.45	16.8.62	72.65	60.73	1.9.67	1.7.73	
355.	Hansen, Knud Erik	3. overpostinsp.	15.12.44	16.8.63	91.66	60.72	1.9.68	1.7.73	
356.	Rasmussen, Hans Magelund	2. overpostinsp.	3.12.45	16.8.63	86.66	54.71	1.9.68	1.7.73	
357.	Karlsbjerg, Lisbeth Nørgaard	gdir. (4. ekspkt.)	2.2.46	16.8.63	82.66	54.73	1.9.68	1.7.73	1.7.73
358.	Christensen, Knud Holm	2. overpostinsp.	30.1.46	16.8.63	81.66	61.71	1.9.68	1.7.73	
359.	Gersborg-Hansen, Anne Marie	gdir. (løn-ogpens. kt.)	6.4.47	16.8.64	104.67	68.73	1.9.69	1.7.73	
360.	Jensen, Niels-Erik Strunge	Kbhavn htg.	21.2.46	16.8.63	78.66	44.73	1.9.68	1.7.73	1.7.73
361.	Mogensen, Kirsten Vejersøe	Kbhavn	25.7.46	16.8.63	77.66	47.72	1.9.68	1.7.73	
362.	Jensen, Ole Brendstrup	Kbhavn htg.	27.7.46	16.8.63	77.66	48.73	1.9.68	1.7.73	1.7.73

¹⁾ postbud 1.4.63–31.5.66, overpakmester 1.6.66–31.3.69. ²⁾ postbud 1.9.59–31.3.69.

Nr. i klassen	Navn	Tjenestested	Født	Indtr.	Fagprøve	Fagprøve II	Assistent	Overassistent	I lønramme 19 fra
<i>(overassistenter)</i>									
363.	Pedersen, Henry Søndergaard	postgirokt.	31.3.45	16.8.63	71.66	46.72	1.9.68	1.7.73	
364.	Frederiksen, Flemming	Slagelse	29.3.47	16.8.63	70.66	42.72	1.9.68	1.7.73	
365.	Tillstrøm, Anna Margrethe	Helsingør	30.7.36	1.9.52	76.55	60.72	1.9.57 ¹	1.7.73	
366.	Poulsen, Sonja	kabelingeniørtj.	10.10.46	16.8.63	67.66	39.72	1.9.68	1.7.73	1.7.73
367.	Nissov, Per	gdir.(1. ekspkt.)	11.7.47	16.8.64	91.67	57.72	1.9.69	1.7.73	
368.	Thorning, Frede	Kbhavn	12.8.45	16.8.63	62.66	37.72	1.9.68	1.7.73	
369.	Kragh, Erik	Kbhavn	13.6.47	16.8.64	86.67	54.72	1.9.69	1.7.73	
370.	Andersen, Kirsten Margrethe								
	Rosenstjerne	Kbhavn	8.1.47	16.8.64	85.67	47.72	1.9.69	1.7.73	
371.	Jensen, Poul-Orla	gdir.(3.ekspkt.)	25.1.47	16.8.64	83.67	59.72	1.9.69	1.7.73	
372.	Laursen, Henriette								
	Lissi Meldgaard	4. overpostinsp.	22.4.43	16.8.59	95.62	52.73	1.9.64	1.9.73	
373.	Hylander, Jørgen Kaunitz	Skive	8.5.42	16.8.59	64.62	39.69	1.9.64	1.9.73	
374.	Bang, Signe Elisabeth	postgirokt.	8.8.45	16.8.62	89.65	47.73	1.9.67	1.9.73	
375.	Pedersen, Karen-Margrethe	postgirokt.	23.10.45	16.8.62	79.65	47.73	1.9.67	1.9.73	
376.	Jensen, John Ove	Slagelse	30.7.46	16.8.62	79.65	48.73	1.9.67	1.9.73	
377.	Honoré, Anny Mette	Kbhavn	11.3.46	16.8.63	81.66	47.72	1.9.68	1.9.73	
378.	Bliksby, Bjarne Bernhard	gdir.(4.ekspkt.)	10.4.47	16.8.64	80.67	42.73	1.9.69	1.9.73	1.9.73
379.	Skøtt, Nis Ole	Kbhavn	11.3.46	16.8.64	78.67	54.73	1.9.69	1.9.73	
380.	Dodd, Margit Helene Heckkelboldt	postgirokt.	9.6.45	16.8.62	86.65	44.70	1.9.67	1.11.73	
381.	Andersen, Knud Møller	gdir.(pengeafd.)	6.3.46	16.8.64	90.67	57.72	1.9.69	1.11.73	
382.	Jensen, Paul Willy Elvang	Fredericia	15.6.41	1.9.58	64.61	40.73	1.9.63	1.12.73	
383.	Danielsen, Kirsten	Nykøbing Fl.	17.9.37	1.5.54	96.57	54.72	1.5.59 ²	1.12.73	
384.	Schytte, Kirsten	Kbhavn	23.7.46	16.8.63	84.66	50.72	1.9.68	1.12.73	
385.	Lauridsen, Erling Mogens	Kbhavn	3.6.45	16.8.62	59.65	43.71	1.9.67	1.12.73	
386.	Andreasen, Karen Elisabeth	Kbhavn	26.10.46	16.8.63	74.66	42.72	1.9.68	1.12.73	
387.	Yde-Andersen, Britta Vrist Jeppesen	Kbhavn	4.9.45	16.8.63	63.66	49.72	1.9.68	1.12.73	
388.	Thomsen, Alfred	postgirokt.	7.4.32	1.9.48	68.51	46.73	1.9.53 ³	1.12.73	
389.	Petersen, Grethe	Kbhavn	4.12.46	16.8.64	69.67	42.73	1.9.69	1.12.73	
390.	Pedersen, Jens Møller	postgirokt.	23.8.47	16.8.64	63.67	46.73	1.9.69	1.12.73	
391.	Madsen, Gert André	Århus	1.11.44	16.8.61	77.64	51.70	1.9.66	1.2.74	
392.	Laursen, Niels Laurs	Ålborg	23.12.43	16.8.61	72.64	44.70	1.9.66	1.2.74	
393.	Nørsgaard, Vagn	Thisted	18.3.46	16.8.62	74.65	55.72	1.9.67	1.2.74	
394.	Thinggaard, Per Ehrenreich	Sønderborg	21.2.45	16.8.62	70.65	46.70	1.9.67	1.2.74	
395.	Bertelsen, Karl Johan	jbpkt. 2 (kttj.)	17.12.45	16.8.63	84.66	61.73	1.9.68	1.2.74	
396.	Fisker, Tove	Frederikssund	29.9.46	16.8.63	77.66	49.72	1.9.68	1.2.74	
397.	Hansen, Povl Erik	2. ingeniørdistr.(kttj.)	7.3.46	16.8.63	73.66	47.71	1.9.68	1.2.74	
398.	Frederiksen, Arne	Kbhavn	7.3.47	16.8.64	96.67	47.73	1.9.69	1.2.74	
399.	Pedersen, Henning Gert	3. overpostinsp.	20.7.47	16.8.64	92.67	63.73	1.9.69	1.2.74	
400.	Larsen, Ove Vinsti	Vordingborg	11.1.46	16.8.63	67.66	41.73	1.9.68	1.2.74	
401.	Pedersen, Ernst Løndahl	Haslev	23.12.45	16.8.63	66.66	46.73	1.9.68	1.2.74	
402.	Johansen, Søren Kristian	Kbhavn	7.6.46	16.8.64	78.67	51.73	1.9.69	1.2.74	
403.	Jensen, Birthe Ulla	Hillerød	1.4.47	16.8.64	78.67	44.73	1.9.69	1.2.74	
404.	Frederiksen, Tove Margrethe	Kbhavn	9.2.46	16.8.64	75.67	43.73	1.9.69	1.2.74	
405.	Andreasen, Knud Henning	gdir.(dir.sekr.)	15.10.47	16.8.65	99.68	69.73	1.9.70	1.2.74	
406.	Vesterløkke, Inge Simonsen	Kbhavn	4.6.47	16.8.64	74.67	44.73	1.9.69	1.2.74	
407.	Pedersen, Mogens Næsted	Løgstør	29.6.45	16.8.62	68.65	49.71	1.9.67	1.3.74	
408.	Kristiansen, Jens Theodor	Slagelse	15.6.46	16.8.64	97.67	60.73	1.9.69	1.3.74	
409.	Hansen, Kurt	P og T skolen	30.7.46	16.8.64	73.67	47.73	1.9.69	1.3.74	
410.	Petersen, Betty	Kbhavn	6.1.48	16.8.65	80.68	52.73	1.9.70	1.3.74	
411.	Jensen, Marie Krestine	Roskilde	27.1.45	16.8.62	75.65	46.71	1.9.67	1.4.74	

¹) ude af post- og tgrafv. 1.4.61-31.12.68. ²) ude af post- og tgrafv. 1.6.66-31.5.70. ³) u.f.nr. 1.4.-30.9.60, ude af post- og tgrafv. 1.10.60-31.12.70.

Nr. i klassen	Navn	Tjenestested	Født	Indtr.	Fag-prøve	Fag-prøve II	Assi- sistent	Over- assistent	I løn- ramme 19 fra
<i>(overassistenter)</i>									
412.	Brandt, Jørgen Erik	Kbhavn	15.7.44	16.8.63	70.66	51.73	1.9.68	1.4.74	
413.	Jørgensen, Mogens	Odense	15.12.44	16.8.63	71.66	47.72	1.9.68	1.6.74	
414.	Porsild, Birthe	gdir. (1. tekn.kt.)	4.2.47	16.8.63	86.66	50.73	1.9.68 ¹	1.6.74	1.6.74
415.	Madsen, Kirsten Elisabeth	kabelingeniørtjt.(kttj.)	21.7.44	16.8.62	92.65	61.73	1.9.67	1.7.74	
416.	Ernstsen, Leo Bentmann	3.ingeniørdistr.(kttj.)	24.6.45	16.8.62	68.65	40.71	1.9.67	1.7.74	
417.	Clausen, Bitten Laura	gdir. (1. tekn.kt.)	29.5.46	16.8.63	75.66	44.73	1.9.68	1.7.74	1.7.74
418.	Hansen, Jette Kildehøj	gdir.(2.tekn.kt.)	31.12.46	16.8.63	73.66	46.73	1.9.68	1.7.74	1.10.74
419.	Christensen, Børge Christen	Kbhavn htg.	10.7.46	16.8.63	72.66	36.73	1.9.68	1.7.74	1.10.74
420.	Poulsen, Henning	Kbhavn htg.	21.6.47	16.8.64	95.67	36.73	1.9.69	1.7.74	1.10.74
421.	Jensen, Knud Erik Leed	Kbhavn htg.	12.11.45	16.8.63	70.66	38.73	1.9.68	1.7.74	1.10.74
422.	Hansen, Ole Havgaard	af.(Kbhavn htg.)	11.4.45	16.8.63	68.66	49.73	1.9.68	1.7.74	1.10.74
423.	Hansen, John Arne	afi.(Åbenrå T.)	4.2.47	16.8.64	91.67	63.73	1.9.69	1.7.74	1.10.74
424.	Pedersen, Poul Hardy	afi.(Kbhavn htg.)	27.10.46	16.8.64	89.67	46.73	1.9.69	1.7.74	1.10.74
425.	Jensen, Grethe Marie	Kbhavn	14.6.47	16.8.64	89.67	54.74	1.9.69	1.7.74	
426.	Albertsen, Max Jepsen	gdir.(2.tekn.kt.)	8.3.46	16.8.63	63.66	44.73	1.9.68	1.7.74	1.10.74
427.	Pedersen, Kjeld Nyekjær	gdir.(4.ekspkt.)	21.2.47	16.8.64	87.67	43.72	1.9.69	1.7.74	1.10.74
428.	Ørpe, Eddi Lise	opm.s kt.	16.1.49	16.8.66	106.69	67.74	1.9.71	1.7.74	
429.	Hansen, Ebbe Enegaard	1.overpostinsp.	21.7.46	16.8.64	80.67	47.73	1.9.69	1.7.74	
430.	Andersen, Carlo	Kbhavn	7.11.46	16.8.64	76.67	51.73	1.9.69	1.7.74	
431.	Jensen, Inge	Hillerød	3.1.46	16.8.64	75.67	43.74	1.9.69	1.7.74	
432.	Thomsen, Jørn Egon	edb-centeret	12.10.46	16.8.64	72.67	51.73	1.9.69	1.7.74	1.8.75
433.	Kristensen, Thorkild	edb-centeret	30.5.47	16.8.64	72.67	59.73	1.9.69	1.7.74	1.8.75
434.	Frandsen, Erling Lars	Kbhavn	25.11.46	16.8.64	71.67	51.74	1.9.69	1.7.74	
435.	Thomassen, Egon	gdir.(LTP secr.(post))	2.12.47	16.8.65	95.68	65.74	1.9.70	1.7.74	
436.	Sørensen, Lizzie	edb-centeret	21.9.39	1.9.56	75.59	51.72	1.9.61 ²	1.7.74	1.8.75
437.	Jørgensen, Peder Kjeld	Kbhavn	7.4.46	16.8.64	61.67	36.74	1.9.69	1.7.74	
438.	Rasmussen, Poul Laurids	Kbhavn	30.11.46	16.8.64	60.67	37.74	1.9.69	1.7.74	
439.	Wahl, Bente	edb-centeret	26.3.43	16.8.59	67.62	45.72	1.9.64 ³	1.7.74	1.8.75
440.	Christoffersen, Christian Johannes	Vojens	22.1.44	16.8.60	83.63	41.69	1.9.65	1.9.74	
441.	Wikke, Inger Kristine	Esbjerg	10.11.43	16.8.60	79.63	45.71	1.9.65	1.9.74	
442.	Petersen, Benthe	Horsens	16.1.43	16.8.60	74.63	44.74	1.9.65	1.9.74	
443.	Sørensen, Bent	afi.(Odense)	5.4.43	16.8.60	66.63	49.69	1.9.65	1.9.74	
444.	Løvendahl, Poul	afi.(Odense)	12.9.42	16.8.60	63.63	42.69	1.9.65	1.9.74	
445.	Nielsen, Kirsten Hougaard	Kbhavn	23.4.45	16.8.62	62.65	41.73	1.9.67	1.9.74	
446.	Rasmussen, Anemarie	Kbhavn	27.10.46	16.8.64	87.67	42.73	1.9.69	1.9.74	
447.	Christensen, Ellen Schousboe	gdir.(2.ekspkt.)	6.9.48	16.8.65	93.68	65.74	1.9.70	1.9.74	
448.	Kristensen, Jens Peter	Kbhavn	14.4.47	16.8.64	63.67	46.74	1.9.69	1.9.74	
449.	Mortensen, Sonja Lene Hessellund	Kbhavn	16.9.46	16.8.63	72.66	39.72	1.9.68	1.11.74	
450.	Holstein, Jørgen Peder	Birkerød	13.12.46	16.8.64	76.67	42.73	1.9.69	1.11.74	
451.	Møller, Arne	postgirokt.	14.6.42	1.3.68 ⁴	103.71	56.74	1.4.72	1.11.74	
452.	Saager, Peter Fohlmann	Odense	26.6.44	16.8.61	72.64	52.70	1.9.66	1.12.74	
453.	Kristensen, Lykke Lynnerup	gdir.(telestyr. pers. afd.)	3.7.46	16.8.64	71.67	61.73	1.9.69	1.12.74	
454.	Nielsen, Lejf	Kbhavn htg.	6.8.46	16.8.63	65.66	41.74	1.9.68	1.3.75	1.3.75
455.	Nielsen, Hans Aage	Lyngby radio	23.6.47	16.8.64	75.67	48.73	1.9.69	1.3.75	1.3.75
456.	Knudsen, Britmari	Rønne	25.9.47	16.8.64	72.67	40.73	1.9.69	1.3.75	
457.	Petersen, Erik Laue	opm.s kt.	20.1.46	16.8.64	71.67	46.74	1.9.69	1.3.75	
458.	Hald, Leif Søren	opm.s kt.	3.4.48	16.8.65	94.68	55.74	1.9.70	1.3.75	
459.	Fisker, Marie Bjelke	gdir.(1.ekspkt.)	18.4.48	16.8.65	93.68	64.74	1.9.70	1.3.75	
460.	Rasmussen, Niels Christian	gdir.(2.ekspkt.)	28.2.48	16.8.65	92.68	67.74	1.9.70	1.3.75	
461.	Juliussen, Palle	gdir.(dir.sekr.)	2.1.48	16.8.65	90.68	65.74	1.9.70	1.3.75	
462.	Hansen, Birgit Lindekilde	gdir.(løn. og pens.kt.)	6.3.46	16.8.63	87.66	48.74	1.9.68	1.7.74 ⁵	

¹⁾ u.f.nr. 1.10.68–31.8.69. ²⁾ ude af post- og tgrafv. 1.4.65–31.1.70. ³⁾ ude af post- og tgrafv. 1.1.67–31.8.70. ⁴⁾ postbud 1.3.68–31.3.72. ⁵⁾ tj.f.u.l. 1.12.74–31.8.75.

Nr. i klassen	Navn	Tjenestested	Født	Indtr.	Fagprøve	Fagprøve II	Assistent	Overassistent	I lønramme fra
<i>(overassistenter)</i>									
463.	Christensen, Else Leth.....	Århus	27.9.44	16.8.62	88.65	60.70	1.9.67	1.4.75	
464.	Helm, Kirsten Lissie.....	Nakskov	25.7.46	16.8.64	82.67	49.73	1.9.69	1.4.75	
465.	Jensen, Eva Vibeke Else.....	Kbhavn	29.3.47	16.8.64	68.67	48.74	1.9.69	1.4.75	
466.	Andersen, Tove Winther.....	gdir.(3.ekspkt.)	23.6.48	16.8.65	85.68	63.74	1.9.70	1.4.75	
467.	Jørgensen, Finn Bruun.....	afl.(Vordingborg)	25.3.47	16.8.65	107.68	61.74	1.9.70	1.8.75	
468.	Nordfang, Jonna Merete Søndergaard.....	Korsør	14.8.49	16.8.66	84.69	53.75	1.9.71	1.8.75	
469.	Pedersen, Arne Stougaard.....	Skagen	1.6.45	16.8.61	91.64	48.70	1.9.66	1.9.75	
470.	Sørensen, Knud Erik.....	Viborg	23.12.43	16.8.61	86.64	45.70	1.9.66	1.9.75	
471.	Pedersen, Aage Toft.....	afl.(Holstebro)	17.10.43	16.8.61	82.64	54.70	1.9.66	1.9.75	
472.	Andersen, Villy.....	afl.(Vejle)	16.1.44	16.8.61	78.64	49.70	1.9.66	1.9.75	
473.	Wiedemann, Jette Lilian.....	gdir.(3.ekspkt.)	4.9.44	16.8.61	76.64	59.73	1.9.66	1.9.75	
474.	Lange, Hanne.....	postgirokt.	16.8.44	16.8.61	73.64	38.75	1.9.66	1.9.75	
475.	Andersen, Birthe Solveig.....	Ålborg	22.9.44	16.8.61	74.64	39.74	1.9.66	1.9.75	
476.	Larsen, Kurt.....	Hirtshals	13.4.44	16.8.61	72.64	57.70	1.9.66	1.9.75	
477.	Lykke, Kirsten Mona.....	Ålborg	21.2.45	16.8.61	72.64	36.73	1.9.66	1.9.75	
478.	Knudsen, Jørgen Bach.....	afl.(Odense)	9.1.44	16.8.61	70.64	44.73	1.9.66	1.9.75	
479.	Clausen, Jes Christian.....	Hammel	1.1.43	16.8.61	65.64	39.70	1.9.66	1.9.75	
480.	Juel, Leif Orla.....	Kbhavn	20.3.47	16.8.63	66.66	41.75	1.9.68	1.9.75	
481.	Callesen, Hanne.....	gdir.(økonomikt.)	15.9.46	16.8.64	72.67	41.73	1.9.69	1.9.75	
482.	Bach, Lindy Kristensen.....	1. overpostinsp.	13.10.47	16.8.65	78.68	46.74	1.9.70	1.9.75	
483.	Wind, Bjarne.....	gdir.(perspol.kt.)	3.7.48	16.8.66	102.69	69.74	1.9.71	1.9.75	
484.	Schlegel, Kurt Allan.....	edb-centeret	17.9.48	16.8.65	77.68	54.74	1.9.70	1.9.75	1.9.75
485.	Nielsen, Gerda Holm.....	gdir.(telestyr. økonomiafd.)	2.10.41	1.5.58	87.61	56.75	1.5.63 ¹	1.11.75	1.11.75
486.	Schlegel, Mette Marie.....	gdir.(2.ekspkt.)	4.10.46	16.8.64	84.67	50.73	1.9.69	1.11.75	
487.	Christensen, Else.....	afl.(Lyngby radio)	10.5.48	16.8.65	103.68	47.75	1.9.70	1.11.75	1.11.75
488.	Nielsen, Elmer Brandt.....	afl.(Kbhavn htg.)	3.7.47	16.8.64	78.67	41.73	1.9.69	1.11.75	1.3.77
489.	Larsen, Lars Jørgen.....	afl.(Kolding T.)	14.8.47	16.8.64	78.67	54.73	1.9.69	1.11.75	1.11.75
490.	Jensen, Steen Flemming.....	gdir.(telestyr. adm. afd.)	24.8.48	16.8.65	95.68	63.75	1.9.70	1.11.75	1.11.75
491.	Madsen, Peder.....	gdir.(2.tekn.kt.)	23.8.48	16.8.65	84.68	53.74	1.9.70	1.11.75	1.11.75
492.	Ralsted, Birgit Sonne.....	Korsør	30.11.43	16.8.60	93.63	59.75	1.9.65	1.12.75	
493.	Rasmussen, Anna Lundsgaard.....	Kbhavn	16.8.43	16.8.61	86.64	50.75	1.9.66	1.12.75	
494.	Dahl, Karin Elberg.....	Grindsted	17.8.44	16.8.61 ²	97.64	65.75	1.4.68	1.12.75	
495.	Bonde, Knud Erik.....	Kbhavn	17.2.46	16.8.63	75.66	42.73	1.9.68	1.12.75	
496.	Olsen, Kirsten.....	gdir.(2.ekspkt.)	26.4.48	16.8.65	96.68	54.73	1.9.70	1.12.75	
497.	Bryld, Birger Bering.....	Vordingborg	1.4.40	1.3.65 ³	71.69	43.72	1.4.70	1.12.75	
498.	Næsted, Lillian Borg.....	Kbhavn	19.12.47	16.8.65	72.68	54.74	1.9.70	1.12.75	
499.	Danklefsen, Margrethe.....	Kbhavn	30.9.14	1.4.72 ⁴	91.37	60.73	1.4.72	1.3.75 ⁴	
500.	Nielsen, Palle Holm.....	Kbhavn	25.3.47	16.8.64	65.67	48.74	1.9.69	1.2.76	
501.	Aasklint, Flemming Arvid.....	Kbhavn	7.7.48	16.8.65	84.68	45.75	1.9.70	1.2.76	
502.	Rasmussen, Kai Dam.....	afl.(Esbjerg)	7.11.46	16.8.63	82.66	57.73	1.9.68	1.3.76	
503.	Jensen, Hanne Elinor.....	Kbhavn	22.1.46	16.8.63	63.66	46.75	1.9.68	1.3.76	
504.	Olsen, Grethe.....	Kbhavn	10.12.47	16.8.64	73.67	40.73	1.9.69	1.3.76	
505.	Christensen, Jens Peter Rønchendorff.....	gdir.(3.ekspkt.)	6.9.49	16.8.67	109.70	66.75	1.9.72	1.3.76	
506.	Jensen, Ejner Richard.....	gdir.(pengeafd.)	26.5.48	16.8.65	78.68	56.74	1.9.70	1.3.76	
507.	Nielsen, Lars Peder.....	kabelingeniørtj.	1.2.48	16.8.65	76.68	50.74	1.9.70	1.3.76	1.3.76
508.	Hess, Søren.....	gdir.(1.tekn.kt.)	28.12.48	16.8.65	76.68	55.75	1.9.70	1.3.76	1.3.76
509.	Nielsen, Karin Ingelise.....	Kbhavn htg.	19.8.47	16.8.65	74.68	48.74	1.9.70	1.3.76	
510.	Larsen, Ib Lundgren.....	gdir.(5.ekspkt.)	5.11.46	16.8.65	73.68	56.74	1.9.70	1.3.76	
511.	Barslev, Poul Niels Nymann.....	Kbhavn	22.7.41	1.11.65 ⁵	79.70	47.73	1.4.71	1.3.76	
512.	Selch, Sigurd Peter.....	postgirokt.	31.5.47	16.8.64	62.67	37.75	1.9.69	1.4.76	
513.	Berg, Hans Jørgen.....	gdir.(telestyr. pers. afd.)	20.11.47	16.8.65	76.68	49.75	1.9.70	1.4.76	

¹⁾ u.f.nr. 1.8.67-31.7.68, ude af post- og tgravn. 1.8.68-31.12.69. ²⁾ ude af post- og tgravn. 1.7.-31.7.65. ³⁾ postbud 1.3.65-31.8.66, overpakmester 1.9.66-31.3.70. ⁴⁾ elev 1.9.34-31.8.37, medhjælper 1.9.37-31.8.40, assistent 1.9.40-30.9.44, tj.f.u.l. 1.7.76-30.4.77. ⁵⁾ postbud 1.11.65-31.3.71.

Nr. i klassen	Navn	Tjenestested	Født	Indtr.	Fag-prøve	Fag-prøve II	Assi- stent	Over- assistent	I løn- ramme 19 fra
	<i>(overassistenter)</i>								
14.	Poulsen, Peder Christian	gdir.(LTP sekr.(post))	26.1.49	16.8.66	96.69	58.75	1.9.71	1.4.76	
15.	Pedersen, Knud Børge	gdir.(LTP sekr.(post))	26.8.48	16.8.66	93.69	67.75	1.9.71	1.4.76	
16.	Raisbæk, Ruth	3. overpostinsp.	12.6.46	16.8.63	90.66	56.72	1.9.68	1.5.76	
17.	Jensen, Johannes Peter Nicolai	Kolding T.	23.11.47	16.8.65	93.68	49.74	1.9.70	1.5.76	1.5.76
18.	Jensen, Børge	Kolding T.	1.2.48	16.8.65	89.68	55.74	1.9.70	1.5.76	1.5.76
19.	Pedersen, Enni	gdir.(1.ekspkt.)	21.8.47	16.8.65	75.68	54.74	1.9.70	1.5.76	
20.	Stenbæk, Bodil	edb-centeret	1.9.48	16.8.66	95.69	63.75	1.9.71	1.5.76	1.5.76
21.	Blaase, René John	Århus	27.7.44	16.8.62	76.65	45.72	1.9.67	1.7.76	
22.	Petersen, Inger Lise	afl.(Kbhavn htg.)	27.5.45	16.8.62	72.65	46.75	1.9.67	1.7.76	
23.	Frandsen, Anna Elisabeth	Århus	20.3.46	16.8.63	88.66	50.72	1.9.68	1.7.76	
24.	Plougstrup, Bente	gdir.(5.ekspkt.)	9.7.48	16.8.65	88.68	53.74	1.9.70	1.7.76	
25.	Ernstsen, Leif Bentmann	afl.(Åbenrå T.)	24.8.47	16.8.65	82.68	53.74	1.9.70	1.7.76	1.7.76
26.	Mathiasen, Evald	afl.(Åbenrå T.)	26.11.47	16.8.65	80.68	47.74	1.9.70	1.7.76	1.7.76
27.	Rasmussen, Frede Grandt	Kbhavn rtf.	17.1.48	16.8.65	74.68	38.74	1.9.70	1.7.76	1.7.76
28.	Madsen, Jørgen Bank	afl.(Kbhavn htg.)	4.3.48	16.8.65	74.68	47.74	1.9.70	1.7.76	1.7.76
29.	Ladekarl, Kaj Kristian Jensen	Kbhavn	27.12.47	16.8.65	73.68	47.74	1.9.70	1.7.76	
30.	Larsen, Thorkil Bøjesen	Vinderup	10.4.46	16.8.62	85.65	53.72	1.9.67	1.9.76	
31.	Jensen, Gerda Marie	Helsingør	18.11.44	16.8.62	83.65	49.74	1.9.67	1.9.76	
32.	Christensen, Niels Christian Toft	Grenå	22.8.45	16.8.62	82.65	45.70	1.9.67	1.9.76	
33.	Nielsen, Robert	afl.(Kolding)	10.10.45	16.8.62	79.65	46.71	1.9.67	1.9.76	
34.	Reese, Kirsten Aase	Frederikshavn	26.10.45	16.8.62	78.65	49.76	1.9.67	1.9.76	
35.	Christensen, Jonna	afl.(Fredericia)	21.12.45	16.8.62	77.65	59.73	1.9.67	1.9.76	
36.	Christensen, Ilse Kit Holm	afl.(Odense)	22.8.44	16.8.62	73.65	49.73	1.9.67	1.9.76	
37.	Vesteraager, Aase	Herning	3.9.43	16.8.62	72.65	38.72	1.9.67	1.9.76	
38.	Vestergaard, Hedvig	Frederikshavn	14.8.45	16.8.62	72.65	43.76	1.9.67	1.9.76	
39.	Carlsen, Flemming	Kerteminde	6.4.45	16.8.62	68.65	40.72	1.9.67	1.9.76	
40.	Sørensen, Mads Kristian	afl.(Esbjerg)	8.2.44	16.8.62	64.65	38.71	1.9.67	1.9.76	
1.	Pedersen, Keld Vad	afl.(Silkeborg)	17.7.45	16.8.62	64.65	45.72	1.9.67	1.9.76	
12.	Damsgaard, Conny Alsted	Århus	29.8.45	16.8.63	85.66	55.74	1.9.68	1.9.76	
3.	Kristensen, Leif	afl.(Ålborg)	7.6.46	16.8.62	59.65	36.73	1.9.67	1.9.76	
4.	Nissen, Inge	Århus	18.6.47	16.8.64	99.67	62.74	1.9.69	1.9.76	
5.	Andresen, Inge Lise Kragh	gdir.(økonomikt.)	3.8.47	16.8.64	89.67	58.73	1.9.69	1.9.76	
6.	Andersen, Kirsten Høgh	Kbhavn	23.2.47	16.8.64	83.67	48.74	1.9.69	1.9.76	
7.	Christensen, Edith Margrethe	gdir.(revkt.)	18.7.47	16.8.65	90.68	46.74	1.9.70	1.9.76	
8.	Pedersen, Ragnhild Kirstine	Nørre-Åby	23.6.46	16.8.62	90.65	44.70	1.9.67	1.10.76	
9.	Autzen, Christian Konstantmann	afl.(Roskilde)	3.4.46	16.8.63	66.66	46.73	1.9.68	1.10.76	
0.	Nielsen, Anna-Grethe Kjærsgaard	gdir.(4.ekspkt.)	18.5.48	16.8.65	70.68	40.75	1.9.70	1.10.76	1.10.76
1.	Andersen, Torben Klæstrup	opm.s kt.	7.5.47	16.8.65	68.68	52.74	1.9.70	1.10.76	
2.	Jensen, Karen Elise	opm.s kt.	8.8.48	16.8.66	91.69	59.75	1.9.71	1.10.76	
3.	Johnsen, Peter Kristian	gdir.(4.ekspkt.)	8.2.49	16.8.66	85.69	47.75	1.9.71	1.10.76	1.10.76
4.	Nielsen, Bent	afl.(Ålborg)	11.1.45	16.8.62	84.65	51.76	1.9.67	1.12.76	
5.	Nielsen, Benny Stougaard	3. overpostinsp.	25.2.47	16.8.64	86.67	55.73	1.9.69	1.12.76	
6.	Andersen, Irene	opm.s kt.	21.8.47	16.8.65	92.68	59.74	1.9.70	1.12.76	
7.	Petersen, Else-Dorthe Lyngholm	Kbhavn	23.7.47	16.8.65	72.68	48.75	1.9.70	1.12.76	
8.	Jacobsen, Brita	Kbhavn	28.12.19	1.4.72 ¹	77.39	38.73	1.4.72	1.12.76	
9.	Buch, Lisbeth	Allerød	26.4.47	16.8.65	85.68	54.75	1.9.70	1.1.77	
0.	Haslund, Villy Bruno	radioingeniørtj. (ktjt.)	12.2.48	16.8.65	67.68	40.74	1.9.70	1.1.77	
1.	Hansen, Ruth	gdir.(1.tekn.kt.)	31.1.49	16.8.66	91.69	47.75	1.9.71	1.1.77	1.1.77
2.	Schmidt, Kirsten Grete	edb-centeret	1.3.48	16.8.65	66.68	44.75	1.9.70	1.1.77	1.1.77
3.	Hermansen, Svend Erik	Kbhavn	28.2.49	16.8.66	87.70	55.75	1.4.72	1.1.77	
4.	Holm, Alice	Kolding	27.5.31	1.9.47	88.50	50.76	1.9.52 ²	1.2.77	

elev 1.9.36–31.8.39, medhjælper 1.9.39–31.12.43, assistent 1.1.44–31.3.47. ²) ude af post- og tgrafv. 1.6.62–31.1.74.

Nr. i klassen	Navn	Tjenestested	Født	Indtr.	Fagprøve	Fagprøve II	Assistent	Overassistent	I lønramme 19 fra
<i>(overassistenter)</i>									
565.	Albertsen, Aksel	af.(Svendborg)	5.3.46	16.8.64	69.67	48.74	1.9.69	1.2.77	
566.	Sørensen, Ole Johan	af.(Hjørring)	26.12.47	16.8.65	85.68	57.74	1.9.70	1.2.77	
567.	Kristensen, Per Smed	af.(Horsens)	27.8.48	16.8.66	104.69	59.75	1.9.71	1.2.77	
568.	Curth, Edith Jensen	af.(Helsingør)	16.2.48	16.8.65	72.68	55.75	1.9.70	1.2.77	
569.	Mirsal, Hanne	Kbhavn	20.6.49	16.8.66	76.69	55.75	1.9.71	1.2.77	
570.	Hansen, Else Marie	af.(Nykøbing Fl.)	17.5.45	16.8.62	71.65	41.76	1.9.67 ¹	1.3.77	
571.	Thomassen, Svend Aage	Kbhavn	8.12.47	16.8.65	66.68	46.75	1.9.70	1.3.77	
572.	Eriksen, Leif	1. overpostinsp.	3.9.45	16.8.63	74.66	44.75	1.9.68	1.5.77	
573.	Andersen, Lis Antonette	Kbhavn	5.6.46	16.8.64	80.67	49.74	1.9.69 ²	1.5.77	
574.	Kristensen, Kent Grundal	Helsingør	26.4.49	16.8.66	87.69	57.75	1.9.71	1.5.77	
575.	Petersen, Eva Marie Kirstine	Brønderslev	31.3.45	16.8.62	61.65	40.77	1.9.67	1.6.77	
576.	Sørensen, Svend Erik	Nykøbing Sjælland	18.9.43	16.8.60	91.63	56.75	1.9.65	1.7.77	
577.	Lemming, Hertha	gdir.(3.tekn.kt.)	22.8.44	16.8.61	80.64	53.76	1.9.66	1.7.77	
578.	Sørensen, Randi	Nykøbing Sjælland	22.2.45	16.8.61	77.64	52.76	1.9.66	1.7.77	
579.	Kristensen, Elly Kathrine	Kbhavn	24.6.47	16.8.64	94.67	57.74	1.9.69	1.7.77	
580.	Hansen, Asta Thastrup	Kbhavn	9.3.47	16.8.64	72.67	51.73	1.9.69	1.7.77	
581.	Obling, Helge	Kbhavn	31.10.47	16.8.65	75.68	50.75	1.9.70	1.7.77	
582.	Koustrup, Ernst Ove	edb-centeret	7.1.48	16.8.65	63.68	40.74	1.9.70	1.7.77	1.7.77
583.	Poulsen, Helmer Elmelund	opm.s kt.	20.4.49	16.8.66	78.69	50.75	1.9.71	1.7.77	
584.	Larsen, Peder Hjørtebjerg	gdir.(3.ekspkt.)	11.10.49	16.8.66	75.69	63.76	1.9.71	1.7.77	
585.	Bjørnskov, Rita	gdir.(5.ekspkt.)	10.1.46	16.8.62	96.65	58.76	1.9.67 ³	1.9.77	
586.	Hemmingsen, Erik Frost	af.(Køge)	3.2.45	16.8.63	89.66	41.74	1.9.68	1.9.77	
587.	Andersen, Jørgen Kragh	af.(Odense)	7.6.46	16.8.63	85.66	40.74	1.9.68	1.9.77	
588.	Rasmussen, Nanny	gdir.(3.tekn.kt.)	5.6.46	16.8.63	84.66	49.77	1.9.68	1.9.77	
589.	Jakobsen, Tommy	Frederikshavn	28.1.46	16.8.63	82.66	45.72	1.9.68	1.9.77	
590.	Christensen, Kirsten	Holstebro	8.11.45	16.8.63	80.66	44.71	1.9.68	1.9.77	
591.	Poulsen, Lissy	af.(Ålborg)	18.2.47	16.8.63	80.66	52.73	1.9.68	1.9.77	
592.	Børglum, Solveig	postgirokt.	22.12.45	16.8.63	76.66	36.76	1.9.68	1.9.77	
593.	Satsman, Bodil	af.(Ålborg)	23.10.46	16.8.63	75.66	44.75	1.9.68	1.9.77	
594.	Petersen, Bjerne Holm	af.(Odense)	17.6.45	16.8.63	74.66	41.72	1.9.68	1.9.77	
595.	Steffensen, Povl Sædam	Kalundborg	30.3.45	16.8.63	73.66	49.73	1.9.68	1.9.77	
596.	Jensen, Karen Margrethe	af.(Odense)	17.10.46	16.8.63	73.66	44.73	1.9.68	1.9.77	
597.	Gisløv, Frits John	af.(Randers)	31.10.45	16.8.63	70.66	46.72	1.9.68	1.9.77	
598.	Pedersen, Erik Holm	Bjerringbro	17.8.45	16.8.63	65.66	40.72	1.9.68	1.9.77	
599.	Wagner, Jens Arne Holm	2. overpostinsp.	11.5.46	16.8.64	87.67	45.72	1.9.69	1.9.77	
600.	Storm, Erik Mølgaard	af.(Roskilde)	19.11.46	16.8.63	58.66	42.73	1.9.68	1.9.77	
601.	Pedersen, Mogens	Århus	25.8.46	16.8.64	82.67	46.73	1.9.69	1.9.77	
602.	Hansen, Orla	Vejen	19.6.45	16.8.63	55.66	36.71	1.9.68	1.9.77	
603.	Haahr, Hans Thoning	Vejen	5.11.46	16.8.65	79.68	60.74	1.9.70	1.9.77	
604.	Bitz, Elise	edb-centeret	20.10.49	16.8.66	90.69	54.75	1.9.71	1.9.77	1.9.77
605.	Kristensen, Lars Højstrup Sjerslev	gdir.(2. ekspkt.)	11.7.48	16.8.66	89.69	54.75	1.9.71	1.9.77	
606.	Jørgensen, Kaj Arne	Kbhavn rtf.	10.3.49	16.8.66	85.69	44.75	1.9.71	1.9.77	1.9.77
607.	Pedersen, Flemming Ib	gdir.(3.tekn.kt.)	28.10.48	16.8.66	79.69	60.75	1.9.71	1.9.77	
608.	Westh, Kent Johnny Henrik	gdir.(2.ekspkt.)	17.10.49	16.8.67	103.70	65.76	1.9.72	1.9.77	
609.	Jensen, Elsa	3. overpostinsp.	25.7.48	16.8.65	92.68	64.74	1.9.70	1.10.77	
610.	Bloch, Karin Winther	3. overpostinsp.	11.2.47	16.8.64	60.67	45.76	1.9.69	1.10.77	
611.	Pedersen, Ole Bødker	Kbhavn	11.12.47	16.8.65	64.68	36.75	1.9.70	1.10.77	
612.	Kristensen, Jens Andreas Børsting	1. overpostinsp.	30.5.48	16.8.66	79.69	55.75	1.9.71	1.10.77	

¹⁾ u.f.nr. 1.6.–30.11.69. ²⁾ tjf.u.l. 1.9.–31.12.71. ³⁾ u.f.nr. 1.9.67–31.8.68.

Nr. i klassen	Navn	Tjenestested	Født	Indtr.	Fagprøve	Fagprøve II	Assistent	Overassistent	I lønramme 19 fra
---------------	------	--------------	------	--------	----------	-------------	-----------	---------------	-------------------

(overassistenter)

Tjenestefrihed uden løn:

Hansen, Jens Høyer.....gdir.(2.tekn.kt.)	31.3.47	16.8.64	60.67	47.74	1.9.69	1.11.75 ¹	1.11.75
Morthensen, Annelise Korsgård.....Frederikssund	8.1.47	16.8.63	85.66	42.71	1.9.68	1.1.72 ²	
Nielsen, Leif Jørgen Severinsen.....Kbhavn	19.7.43	16.8.60	59.63	37.69	1.9.65	1.9.74 ³	
Pedersen, John Torben.....Allerød	19.8.46	16.8.63	66.66	36.72	1.9.68	1.2.74 ⁴	
Stenfeldt, Kaj.....Helsingør	1.6.47	16.8.64	73.67	38.73	1.9.69	1.2.74 ⁵	
Aagaard, Christian Eckardt.....edb-centeret	30.5.49	16.8.66	99.69	60.75	1.9.71	1.4.76 ⁶	1.4.76

¹) tjf.u.l. fra 1.3.76. ²) tjf.u.l. fra 1.3.77. ³) tjf.u.l. fra 1.11.76. ⁴) tjf.u.l. fra 1.11.76. ⁵) tjf.u.l. fra 1.5.77. ⁶) tjf.u.l. fra 16.9.77

Tegnere (lr. 9 og 12).

Navn	Tjenestested	Født	Tegner	I lønramme 12 fra
1. Larsen, Svend Aage	radioingeniørtj.	15.6.26	1.9.63 ¹	
2. Wortmann, Inger	gdir.(2.tekn.kt.)	21.6.30	1.9.69 ²	1.2.77
3. Christensen, Kaj Aage	radioingeniørtj.	25.1.31	1.9.64 ³	
4. Friis, Frants Walther	1. ingeniørdistr.	6.2.28	1.4.66 ⁴	
5. Eriksen, Tove	kabelingeniørtj.	7.4.40	1.9.68 ⁵	1.4.75
6. Rathcke, Hanne Karen	3. ingeniørdistr.	9.12.43	1.6.66 ⁶	
7. Isling, Svend Erik	kabelingeniørtj.	4.11.43	1.11.66	
8. Dideriksen, Jan Egon Kaj	1. ingeniørdistr.(Stege)	7.10.33	1.2.69 ⁷	
9. Kronbøl, Ole Wilhelm Norup	1. ingeniørdistr.	20.2.42	1.3.69 ⁸	
10. Jensen, Jørgen Holst	2. ingeniørdistr.(Kolding)	2.8.39	1.8.69	
11. Nissen, Eva Højberg	radioingeniørtj.	25.1.48	1.8.69 ⁹	
12. Petersen, Linda Witthøft	radioingeniørtj.	7.4.39	1.4.63 ¹⁰	1.4.75
13. Fries, Ejnar de	overpostmesterens kontor	10.10.39	1.4.71 ¹¹	
14. Houe, Lissi Brun	2. ingeniørdistr.	30.10.44	1.6.71	
15. Planck, Finn	radioingeniørtj.	11.6.39	1.9.71 ¹²	
16. Petersen, Kaj Langgaard	radioingeniørtj.	18.4.42	1.10.71	
17. Nicolaisen, Asger Christian	2. ingeniørdistr.	7.11.48	1.3.72	
18. Friis, Sigfred Robert	1. ingeniørdistr.	11.6.25	1.4.72	
19. Nielsen, Ingrid Møller	3. ingeniørdistr.	5.5.47	1.6.72	
20. Sørensen, Kirsten	3. ingeniørdistr.	23.5.48	1.8.72	
21. Rasmussen, Bodil Margrethe	2. ingeniørdistr.	10.6.47	1.9.72	
22. Knudsen, Ib Gerner	gdir.(3.tekn.kt.)	1.1.41	1.4.73 ¹³	
23. Kannik, Poul Henrik Michael	kabelingeniørtj.	2.4.46	1.8.72 ¹⁴	
24. Nellemann, Preben	radioingeniørtj.	13.4.42	1.7.73	
25. Skjøth, Ebbe	2. ingeniørdistr.	19.1.44	1.8.73	
26. Notlevsen, Ellinor	bygningstj.(Århus)	25.8.49	1.8.73	
27. Larsen, Henrik Halberg	edb-centeret.	21.4.52	1.8.73	
28. Nielsen, Carl Johan	2. ingeniørdistr.(Kolding)	2.7.28	1.9.73 ¹⁶	
29. Christiansen, Annie Lisbeth	kabelingeniørtj.	29.4.49	1.9.73 ¹⁶	
30. Juul, Erling	1. ingeniørdistr.	31.7.43	1.10.73 ¹⁷	
31. Poulsen, Karen Andrea	kabelingeniørtj.	24.3.48	1.10.73	
32. Jensen, Britt Faarbæk	bygningstj.(Århus)	22.11.47	1.11.73	
33. Walbom, Birgit	radioingeniørtj.	22.7.51	1.2.74	
34. Jørgensen, Lena	kabelingeniørtj.	19.12.51	1.3.74	
35. Laustsen, Finn Toft	bygningstj.	13.2.39	1.4.74 ¹⁸	
36. Mortensen, Litha Ella	gdir.(3.tekn.kt.)	7.2.48	1.5.74	
37. Sørensen, Finn	2. ingeniørdistr.	10.1.51	1.12.74	
38. Pedersen, Flemming	gdir.(3.tekn.kt.)	9.3.46	1.1.75 ¹⁹	
39. Larsen, Ilse	bygningstj.(Århus)	4.12.51	1.4.75	
40. Jansen, Bent Jan	bygningstj.	4.1.43	1.5.75 ²⁰	
41. Andersen, Else Heydorn	bygningstj.(Århus)	12.1.46	1.7.75	
42. Bech, Jørgen Knud	gdir.(3.tekn.kt.)	9.7.46	1.11.75 ²¹	

¹) landpostbud 1.3.52-30.4.61, postbud 1.5.61-31.8.63. ²) kontorassistent II 1.7.54-31.3.64, kontorassistent I 1.4.64-31.8.69. ³) postbud 1.5.52-31.8.64. ⁴) montør I 1.5.53-31.3.58, mekaniker i 7. lkl. 1.4.58-31.3.62, mekaniker i 10. lkl. 1.4.62-31.3.66. ⁵) kontorassistent II 1.8.61-31.3.66, kontorassistent I 1.4.66-31.8.68. ⁶) kontorassistent II 1.1.65-31.5.66. ⁷) telegrafarbejder 1.5.64-31.3.66, montør i 7. lkl. 1.4.66-31.1.69. ⁸) postbud 1.6.64-28.2.69. ⁹) tjf.u.l. 15.4.-14.7.75. ¹⁰) kontorassistent II 1.3.61-31.3.63, tegner 1.4.63-6.6.65, (u.f.nr. 1.7.65-30.4.66), ude af post- og tgrafv. 1.5.66-31.3.73. ¹¹) postbud 1.2.66-31.3.71. ¹²) postbud 1.3.68-31.8.71. ¹³) postbud 1.7.69-31.3.73. ¹⁴) tjf.u.l. 1.8.73-30.4.74. ¹⁵) telegrafarbejder 1.6.54-31.3.62, montør i 7. lkl. 1.4.62-30.3.65, overmontør i 10. lkl. 1.5.65-31.8.73. ¹⁶) kontorassistent II 1.3.71-31.8.73. ¹⁷) postbud 1.11.69-30.9.73. ¹⁸) mekaniker i 7.lkl. 1.11.63-31.3.65, mekaniker i 10. lkl. 1.4.65-31.3.74. ¹⁹) postbud 1.4.70-31.12.74. ²⁰) postbud 1.5.65-31.12.72, overpostbud 1.1.73-30.4.75. ²¹) mekaniker 1.3.73-31.10.75 (8).

Navn	Tjenestested	Født	Tegner	I løn- ramme 12 fra
<i>(tegnere)</i>				
43. Nielsen, Svend Aage Hellesø	2. ingeniørdistr.	13.8.48	1.1.76	
44. Lodberg, Erik Jørgen Bertram	bygningstj.	16.1.34	1.2.76	
45. Jensen, Lena Litte	3. ingeniørdistr.	17.1.47	1.3.76	
46. Weisse, Martin Christian	1. ingeniørdistr.	9.6.45	1.6.76 ¹	
47. Møller, Inger	radioingeniørtj.	13.9.46	1.11.76	
48. Kieler, Ole Fausing	gdir.(3. tekn. kt.)	20.6.26	1.12.76	
49. Nielsen, Jørgen Henning	1. ingeniørdistr.	10.7.32	1.12.76	
50. Johanning, Hella	2. ingeniørdistr.	18.2.45	1.12.76	
51. Andersen, Barbara	2. ingeniørdistr.(Kolding)	26.6.46	1.12.76	
52. Callesen, Jonna	2. ingeniørdistr.	17.2.49	1.12.76	
53. Hansen, Bodil	2. ingeniørdistr.	12.12.49	1.12.76	
54. Christiansen, Ester	2. ingeniørdistr.	30.9.50	1.12.76	
55. Beck, Gunhild	2. ingeniørdistr.	22.12.51	1.12.76	
56. Gilby, Ole	bygningstj.	1.1.38	1.12.76	
57. Jensen, Birthe Marie	bygningstj.(Århus)	22.10.49	1.2.77	
58. Brunsgaard, Hans Peter	2. ingeniørdistr.	26.7.50	1.8.77 ²	
59. Carstensen, Ellen-Margrethe Dorthea	bygningstj.	15.2.40	1.9.77	
50. Sørensen, Vibeke Lillien	bygningstj.	6.5.49	1.10.77	
51. Jensen, Anni Solvej	bygningstj.	9.10.53	1.10.77	
5				
Tjenestefrihed uden løn:				
Pedersen, Lone	radioingeniørtj.	4.9.47	1.11.72 ³	

) mekaniker 1.2.74–31.5.76(8). ²) telegrafarbejder 1.7.–31.7.77(5). ³) kontorassistent II 1.6.70–31.10.72, tjf.u.l. fra 1.10.77.

Assistenter. (lr. 9 og 11).

Nr. i klassen	Navn	Tjenestested	Født	Indtr.	Fag-prøve	Fag-prøve II	Assistent	I lønramme 11 fra
1.	Hansen, Ruth Raunholt	Kbhavn	9.10.32	1.5.50	58.53	1.5.55	
2.	Andersen, Hans Ejler	Kbhavn	3.12.34	1.9.52	73.55	1.9.57	
3.	Hansen, Birthe Mørkholt	Dronninglund	11.12.37	1.9.54	89.57	1.9.59	
4.	Petersen, Hanne Mathilde	Kbhavn	9.10.38	1.5.55	92.58	1.5.60	
5.	Christensen, Kirsten	Kbhavn	27.11.37	1.5.55	85.58	1.5.60	
6.	Larsen, Anne Lise	Middelfart	19.8.38	1.9.55	80.58	1.9.60	
7.	Andersen, Ingrid	Svendborg	28.6.39	1.5.56	76.59	1.5.61	
8.	Jacobsen, Gert Hjortshøj	Kbhavn	5.3.39	1.5.56	58.59	1.5.61	
9.	Holmgaard, Anna Birgit	Silkeborg	9.6.40	1.5.57	76.60	1.5.62	
10.	Okholm, Diann Edith Paakjær	af. (Århus T.)	4.4.40	1.9.57	81.60	1.9.62	1.7.69
11.	Andersen, Lis Kamilla Hougaard	Fåborg	6.10.40	1.9.57	71.60	1.9.62	
12.	Pedersen, Peder	Kbhavn	2.2.42	1.5.58	65.61	1.5.63	
13.	Andersen, Kirsten Marie	Kbhavn	10.4.42	1.9.58	57.61	1.9.63	
14.	Hansen, Erik Otto	postgirokt.	3.10.42	16.8.59	78.62	1.9.64	
15.	Christensen, Jonna Alice	af. (Køge)	21.11.43	16.8.60	89.63	1.9.65	
16.	Riis, Anne Merete	Neksø	31.8.43	16.8.60	82.63	1.9.65 ¹	
17.	Nørmark, Birgit	Skjern	8.11.44	16.8.61	81.64	1.9.66	
18.	Petersen, Helga Petra	Tinglev	14.4.45	16.8.61	72.64	1.9.66	
19.	Jørgensen, Svend Erik	Ringe	27.2.44	16.8.61	63.64	1.9.66	
20.	Jensen, Tove Marie	Hedehusene	29.12.44	16.8.62	78.65	1.9.67	
21.	Andersen, Sonny Schack	af. (Horsens)	24.6.45	16.8.62	76.65	1.9.67	
22.	Knudsen, Judi Lizzy	Nørre-Åby	1.11.45	16.8.62	73.65	1.9.67	
23.	Bruun, Lillian	gdir. (revkt.)	28.9.44	16.8.62	80.65	1.6.68	
24.	Hansen, Lilly	Kbhavn	19.4.46	16.8.63	84.66	50.76	1.9.68	
25.	Hansen, Elin Bjerregaard	Hornbæk	8.6.46	16.8.63	84.66	1.9.68	
26.	Larsen, Grethe Lombolt	Kbhavn	22.4.46	16.8.63	83.66	1.9.68	
27.	Christoffersen, Ulla Marx	af. (Kbhavn htg.)	10.2.46	16.8.63	82.66	37.74	1.9.68	
28.	Hansen, Vibeke Glindvad	Ålborg	31.5.47	16.8.63	80.66	1.9.68	
29.	Sivertsen, Rosa	Bogense	28.8.47	16.8.63	77.66	1.9.68	
30.	Dupont, Else	af. (Århus)	16.7.35	1.9.53	85.56	52.77	1.9.58 ²	
31.	Willemoes-Petersen, Helga Kathrine	Holbæk	16.11.22	1.9.41	83.44	1.9.46 ³	
32.	Nielsen, Carl Johan Kring	Brande	15.7.46	16.8.64	82.67	50.74	1.9.69	
33.	Jensen, Else	Kbhavn	12.8.9	1.5.46	78.49	1.5.51 ⁴	
34.	Nielsen, Ejler	Kbhavn	6.6.45	16.8.63	69.66	38.75	1.9.68 ⁵	
35.	Damborg, Randi Laila	Kbhavn	28.9.47	16.8.64	79.67	50.76	1.9.69	
36.	Jensen, Lundgaard Hove	af. (Ålborg)	21.10.46	16.8.64	78.67	56.74	1.9.69	
37.	Hallsson, Edith Marie	Birkerød	30.8.31	1.5.48	65.51	1.5.53 ⁶	
38.	Jørgensen, Inger Maria	Varde	24.4.47	16.8.64	76.67	40.73	1.9.69	
39.	Rasmussen, Jonna	Kbhavn	2.4.40	1.9.57	72.60	43.74	1.9.62 ⁷	
40.	Olesen, Inger Vinther	af. (Randers)	4.1.47	16.8.64	75.67	43.74	1.9.69	
41.	Tan, Bente	postgirokt.	14.10.41	16.8.58	68.61	1.9.63 ⁸	
42.	Drotner, Inge	af. (Århus)	23.12.45	16.8.64	69.67	43.73	1.9.69	
43.	Jørgensen, Svend Aage	af. (Holstebro)	7.9.47	16.8.64	69.67	49.74	1.9.69	
44.	Toft, Jonna	Kbhavn	6.9.46	16.8.64	68.67	1.9.69	
45.	Brodersen, Keld Marius	Kbhavn	27.8.46	16.8.64	67.67	48.74	1.9.69	
46.	Vognsvend, Birgit	Kbhavn	30.3.47	16.8.64	66.67	41.74	1.9.69	

¹) u.f.n.r. 1.10.66-30.9.67. ²) ude af post- og tgrafv. 1.5.62-31.12.71. ³) ude af post- og tgrafv. 1.6.52-31.10.72. ⁴) ude af post- og tgrafv. 1.11.55-31.3.70. ⁵) jf. u.l. 1.9.70-31.3.71. ⁶) ude af post- og tgrafv. 1.8.61-30.11.75. ⁷) ude af post- og tgrafv. 1.5.64-31.1.76. ⁸) ude af post- og tgrafv. 1.7.67-31.8.71.

Nr. i klassen	Navn	Tjenestested	Født	Indtr.	Fagprøve	Fagprøve II	Assistent	I lønramme 11 fra
	<i>(assistenter)</i>							
47.	Jordt, Sally	Tønder	13.1.47	16.8.64	65.67	46.74	1.9.69	
48.	Pedersen, Anders Kristian	af. (Herning)	15.7.47	16.8.64	65.67	39.74	1.9.69	
49.	Skarritsø, Betty Inger	af. (Fredericia)	8.4.47	16.8.64	63.67	51.76	1.9.69	
50.	Sander, Knud	af. (Århus)	17.12.47	16.8.64	63.67	40.74	1.9.69	
51.	Andersen, Ilse Fahnøe	Kbhavn	20.10.45	1.9.67 ¹	102.69	55.73	1.4.71	
52.	Kriegel, Helen Matine	Kbhavn	31.3.47	16.8.64	60.67	1.9.69	
53.	Erdmann, Judith	af. (Odense)	13.9.47	16.8.64	60.67	41.73	1.9.69	
54.	Nissen, Kirsten Irene	Helsingør	8.12.47	16.8.65	82.68	1.9.70	
55.	Nielsen, Jan Fischer	af. (Odense)	30.6.48	16.8.65	81.68	47.74	1.9.70	
56.	Larsen, Ina	postgirokt.	28.10.48	16.8.65	81.68	1.9.70	
57.	Henningsen, Hanne Maren	postgirokt.	11.12.48	16.8.65	81.68	1.9.70	
58.	Pedersen, Søren Skovbo	af. (Silkeborg)	31.3.48	16.8.65	80.68	40.74	1.9.70	
59.	Hansen, Ove	af. (Åbenrå)	4.7.47	16.8.65	78.68	53.74	1.9.70	
60.	Rasmussen, Inga	af. (Sorø)	4.11.47	16.8.65	78.68	1.9.70	
61.	Sehested-Grove, Else	Kbhavn	21.12.47	16.8.65	76.68	1.9.70	
62.	Holck, Gerda Irene	Kbhavn	21.5.48	16.8.65	76.68	1.9.70	
63.	Olesen, Hans Egon	Thisted	3.11.46	16.8.65	75.68	56.74	1.9.70	
64.	Rotbøl-Larsen, Anette Elisabeth Friis	Kbhavn	28.7.47	16.8.65	75.68	43.75	1.9.70	
65.	Larsen, Erik	af. (Roskilde)	11.1.48	16.8.65	75.68	53.75	1.9.70	
66.	Gemmer, Jens Iver Jørgensen	2. overpostinsp.	17.2.48	16.8.65	75.68	48.74	1.9.70	
67.	Petersen, Erik	af. (Haderslev)	5.6.48	16.8.65	75.68	36.74	1.9.70	
68.	Gadekær, Steen Weesgaard	Søby	15.6.48	16.8.65	75.68	53.75	1.9.70	
69.	Petersen, Torben Valdemar	af. (Esbjerg)	4.4.48	16.8.65	74.68	48.74	1.9.70	
70.	Lørnsberg, Lillian Lønberg	af. (Svendborg)	16.4.48	16.8.65	74.68	48.74	1.9.70	
71.	Olsgaard, Ivan	af. (Ringsted)	18.4.48	16.8.65	74.68	44.74	1.9.70	
72.	Kristensen, Tove Emilie	Kbhavn	27.4.48	16.8.65	74.68	45.75	1.9.70	
73.	Jacobsen, Karin Ilse Thursgaard	Kbhavn	1.7.48	16.8.65	74.68	45.74	1.9.70	
74.	Jensen, Irene Margrethe Sølund	af. (Svendborg)	3.2.49	16.8.65	74.68	1.9.70	
75.	Rasmussen, Frede Holm	af. (Fredericia)	5.10.47	16.8.65	73.68	61.74	1.9.70	
76.	Jensen, Karl Aage	Kbhavn	11.3.48	16.8.65	73.68	45.75	1.9.70	
77.	Pedersen, Bodil Irene	Fakse	14.5.48	16.8.65	73.68	1.9.70	
78.	Rasmussen, Allan Henning	Kbhavn	17.8.48	16.8.65	73.68	41.77	1.9.70	
79.	Kristensen, Bente Nordensgaard	Kbhavn	11.1.47	16.8.65	72.68	1.9.70	
80.	Andersen, Mogens	af. (Års)	20.10.47	16.8.65	72.68	40.75	1.9.70	
81.	Hansen, Mia	Rungsted Kyst	31.1.48	16.8.65	72.68	46.75	1.9.70	
82.	Madsen, Nicolai	Kbhavn	11.4.48	16.8.65	72.68	37.75	1.9.70	
83.	Berg, Hanne Ellis	Kbhavn	20.4.48	16.8.65	72.68	1.9.70	
84.	Rasmussen, Kirsten Marianne	Kbhavn	16.6.48	16.8.65	72.68	44.76	1.9.70	
85.	Nielsen, Mona Hansen	gdir. (løn- og pens.kt.)	4.7.48	16.8.65	72.68	1.9.70	
86.	Bek, Adda Hansen	Kbhavn	30.7.48	16.8.65	71.68	46.74	1.9.70	
87.	Andersen, Birgit	Roskilde	17.8.48	16.8.66	95.69	55.75	1.9.71	
88.	Madsen, Annie Boe	af. (Odense)	8.4.47	16.8.64	62.68	1.4.70 ²	
89.	Christensen, Norman Philip	Kbhavn	8.2.48	16.8.65	70.68	39.76	1.9.70	
89a.	Tjæder, Bo Ilil Gadegaard	Kbhavn	19.6.48	16.8.65	70.68	44.75	1.9.70	
90.	Rothmann, Anna Grethe Makne	Kbhavn	25.10.47	16.8.65	68.68	1.9.70	
91.	Pedersen, Else Moth	af. (Odense)	10.5.48	16.8.65	68.68	1.9.70	
92.	Jensen, Jane Birthe	Nykøbing Fl.	17.8.48	16.8.65	68.68	1.9.70	
93.	Thomsen, Else	postgirokt.	5.1.48	16.8.65	91.68	48.75	1.9.70 ³	
94.	Petersen, Jørgen Berg	af. (Hedehusene)	28.2.48	16.8.66	91.69	50.75	1.9.71	
95.	Hansen, Jytte Berit Julia	Sakskøbing	21.9.48	16.8.66	91.69	1.9.71	
96.	Weihrauch, Tove Holme	Kbhavn	29.4.48	16.8.65	66.68	1.9.70	
97.	Hansen, Bent William	Kbhavn	23.6.48	16.8.65	66.68	37.74	1.9.70	

) kontorassistent II 1.9.67. ²) tjf.u.l. 1.1.–31.8.75. ³) tjf.u.l. 1.10.71–30.9.72.

Nr. i klassen	Navn	Tjenestested	Født	Indtr.	Fagprøve	Fagprøve II	Assistent	I lønramme 11 fra
<i>(assistenter)</i>								
98.	Jensen, Kurt Henning	afl.(Århus)	5.9.47	16.8.65	65.68	54.75	1.9.70	
99.	Christensen, Knud Otto Dahl	afl.(Roskilde)	25.11.47	16.8.65	65.68	44.77	1.9.70	
100.	Hansen, Freddy	afl.(Sønderborg)	11.7.48	16.8.65	65.68	43.75	1.9.70	
101.	Hansen, Bodil Bisp	Kbhavn	21.4.48	16.8.66	89.69	1.9.71	
102.	Larsen, Bjarne Egon	afl.(Rønne)	28.10.48	16.8.66	89.69	54.75	1.9.71	
103.	Andersen, Niels-Jørn	afl.(Ålborg)	6.11.48	16.8.66	89.69	52.75	1.9.71	
104.	Nielsen, Leif Erik	afl.(Roskilde)	30.11.48	16.8.66	89.69	56.75	1.9.71	
105.	Næsted, Erik Wilhelm Faber	Kbhavn	15.3.48	16.8.65	64.68	43.74	1.9.70	
106.	Chrestensen, Knud	afl.(Kolding T.)	5.10.47	16.8.65	63.68	45.74	1.9.70	1.11.70
107.	Hansen, Helge	afl.(Svendborg)	31.10.47	16.8.65	63.68	43.75	1.9.70	
108.	Jørgensen, Lars Jørgen	Padborg	7.2.48	16.8.65	63.68	1.9.70	
109.	Hansen, Mogens Klarskov	art.(Roskilde)	12.4.48	16.8.65	63.68	45.77	1.9.70	
110.	Nielsen, Jens Erik	afl.(Helsingør)	16.4.48	16.8.65	63.68	1.9.70	
111.	Nicolaisen, Ove Holm	afl.(Esbjerg)	9.3.49	16.8.66	87.69	53.75	1.9.71	
112.	Koch, Bent Ungstrup	afl.(Haderslev)	14.5.49	16.8.66	86.69	50.75	1.9.71	
113.	Johnsen, Marie Abildgaard	afl.(Kbhavn htg.)	17.3.48	16.8.65	73.68	1.9.70 ¹	
114.	Eid, Inge	Kbhavn	15.3.48	16.8.66	85.69	1.9.71	
115.	Hansen, Alice Jytte Sanco	Kbhavn	25.5.48	16.8.65	60.68	46.75	1.9.70	
116.	Svane, Lennart	afl.(Fåborg)	15.5.48	16.8.65	59.68	51.75	1.9.70	
117.	Petersen, Keld Jan	afl.(2. overpostinsp.)	19.5.49	16.8.66	83.69	47.76	1.9.71	
118.	Andersen, Svend Schultze	afl.(Kbhavn rtf.)	4.10.47	16.8.66	82.69	48.75	1.9.71	1.12.76
119.	Nielsen, Jytte Munk	afl.(Holbæk)	11.7.48	16.8.66	82.69	44.75	1.9.71	
120.	Gertsen, Karen Margrethe	afl.(3. overpostinsp.)	20.6.49	16.8.66	82.69	59.76	1.9.71	
121.	Larsen, Anne Marie Møller	gdir.(revkt.)	29.4.48	16.8.65 ²	75.68	45.76	1.6.71	
122.	Boe, Henning	1.ingeniørdistr.	19.5.49	16.8.66	81.69	58.75	1.9.71	1.9.71
123.	Kofod, Villy Nielsen	Kbhavn rtf.	15.12.48	16.8.66	80.69	45.76	1.9.71	1.7.72
124.	Andersen, Jonna Ingelise	Kbhavn	24.4.49	16.8.66	80.69	41.75	1.9.71	
125.	Wroblewski, Frimann	Kbhavn	24.9.49	16.8.66	80.69	51.75	1.9.71	
126.	Kristiansen, Henning	afl.(Århus)	6.10.49	16.8.66	80.69	1.9.71	
127.	Beck, Margit	postgirokt.	17.6.48	16.8.65	67.68	1.9.70 ³	
128.	Fuglø, Simun	edb-centeret	17.3.48	16.8.66	79.69	37.76	1.9.71	1.8.75
129.	Nielsen, Anna Lise	gdir.(økonomikt.)	28.7.48	16.8.66	79.69	44.75	1.9.71	
130.	Kofod, Birte Marie	Rønne	17.11.48	16.8.66	79.69	49.77	1.9.71	
131.	Just, Kai Lauge	afl.(Odense)	17.6.49	16.8.66	79.69	53.75	1.9.71	
132.	Christiansen, Karin	Kbhavn	22.10.49	16.8.66	79.69	46.75	1.9.71	
133.	Høgsted, Flemming	Kbhavn	6.5.48	16.8.66	78.69	53.75	1.9.71	
134.	Mikkelsen, Preben	afl.(Frederikssund)	17.7.49	16.8.66	78.69	54.75	1.9.71	
135.	Andersen, Poulaine	gdir.(4.ekspkt.)	6.12.46	16.8.66	77.69	47.76	1.9.71	1.4.74
136.	Andersen, Ib Karstenskø	3. overpostinsp.	8.11.48	16.8.66	77.69	51.75	1.9.71	
137.	Kaltøft, Helge	gdir.(LTP sekr.(post))	5.3.49	16.8.66	77.69	61.75	1.9.71	1.4.77
138.	Christensen, Sonja	Kbhavn	17.4.49	16.8.66	77.69	52.75	1.9.71	
139.	Gade, Ove Heinrich	afl.(Horsens)	27.4.49	16.8.66	76.69	51.76	1.9.71	
140.	Skytt, Eigil	Kbhavn rtf.	26.12.48	16.8.66	75.69	47.75	1.9.71	1.7.72
141.	Bertelsen, Karen Ellen Lind	Kbhavn	12.1.49	16.8.66	75.69	1.9.71	
142.	Olsen, Birgitte Møllmann	Allerød	28.2.49	16.8.66	75.69	1.9.71	
143.	Iversen, Henning	Kbhavn	18.4.49	16.8.66	75.69	51.76	1.9.71	
144.	Nielsen, Hanne Margrethe Lundsby	Kbhavn	14.5.49	16.8.66	75.69	45.76	1.9.71	
145.	Karlsen, John Sten	Kbhavn	18.7.49	16.8.66	75.69	43.76	1.9.71	
146.	Bach, Claus	Kbhavn	28.10.48	16.8.66	74.69	45.75	1.9.71	
147.	Carlsen, Thora Margit	Kbhavn	29.1.49	16.8.66	74.69	42.75	1.9.71	
148.	Holt, Werner	gdir.(pengeafd.)	13.11.49	16.8.66	74.69	39.76	1.9.71	

¹) tj.f.u.l. 1.10.70-31.3.71. ²) tj.f.u.l. 1.2.-31.10.69. ³) tj.f.u.l. 27.7.74-26.1.75.

Nr. i klassen	Navn	Tjenestested	Født	Indtr.	Fagprøve	Fagprøve II	Assistent	I lønramme 11 fra
<i>(assistenter)</i>								
49.	Pedersen, Karen Margrethe	afl.(Herning)	24.2.48	16.8.67	98.70	52.77	1.9.72	
50.	Kastberg, Annanelly	postgirokt.	2.9.39	1.5.56	66.59	1.5.61 ¹	
51.	Gerfort, Kirsten	Kbhavn	20.8.47	16.8.66	73.69	37.76	1.9.71	
52.	Sørensen, Tove	Kbhavn	28.5.48	16.8.65	73.68	1.9.70 ⁸	
53.	Skov, Henning Urup	edb-centeret	1.6.48	16.8.66	73.69	47.75	1.9.71	1.12.71
54.	Olesen, Poul Erik	afl.(Århus)	24.12.48	16.8.66	73.69	41.76	1.9.71	
55.	Simonsen, Simon Georg	afl.(Herning)	21.1.49	16.8.66	73.69	45.76	1.9.71	
56.	Skaarup, Anne-Grethe Amby	Hobro	14.5.49	16.8.66	77.69	1.9.71 ³	
57.	Skytt, Elna Kathrine	gdir.(2.tekn.kt.)	13.7.49	16.8.66	73.69	46.75	1.9.71	1.9.71
58.	Klavsen, Hans Aage	afl.(Fredericia)	12.10.49	16.8.66	73.69	1.9.71	
59.	Petersen, Hans Axel	afl.(Fredericia)	15.12.48	16.8.66	72.69	37.75	1.9.71	
60.	Barth, Friedrich	Kbhavn	12.2.49	16.8.66	72.69	42.75	1.9.71	
61.	Jacobsen, Ole-Henrik	afl.(Horsens)	26.7.49	16.8.66	72.69	38.76	1.9.71	
62.	Søby, Erling Brøchner	Jyderup	19.11.49	16.8.67	95.70	54.76	1.9.72	
63.	Kristensen, Lizzie	Kbhavn	22.8.50	16.8.67	95.70	57.76	1.9.72	
64.	Uekermann, Kaj	Kbhavn	15.3.49	16.8.66	70.69	39.76	1.9.71	
65.	Jensen, Henny Holm	gdir.(4.ekspkt.)	31.5.49	16.8.66	70.69	1.9.71	1.4.72
66.	Rasch, Filip Valdemar	gdir.(dir.sekr.)	7.6.49	18.6.66	70.69	56.75	1.9.71	1.7.72
67.	Larsen, Margrethe	Kbhavn	1.9.49	16.8.66	70.69	45.76	1.9.71	
68.	Kristensen, Else	edb-centeret	25.10.49	16.8.67	94.70	67.77	1.9.72	
69.	Mørkboe, Else	Kbhavn	17.9.48	16.8.66	69.69	52.76	1.9.71	
70.	Christiansen, Ivan Højsgaard	Kbhavn rtf.	27.2.49	16.8.66	69.69	49.75	1.9.71	1.7.73
71.	Jensen, Tage Juul	afl.(Århus)	27.8.50	16.8.67	93.70	54.76	1.9.72	
72.	Bøjden, Hans Jørgen	gdir.(LTP sekr.(post))	22.11.48	16.8.66	68.69	52.75	1.9.71	1.8.75
73.	Persson, Lisbeth	afl.(Ålborg)	29.3.49	16.8.66 ⁴	80.69	48.76	1.3.72	
74.	Pedersen, Birgit	Maribo	19.9.49	16.8.66	68.69	1.9.71	
75.	Molbo, Sven Olav	4. overpostinsp.	26.10.49	16.8.67	92.70	52.76	1.9.72	
76.	Andersen, Ebbe Vagn	gdir.(økonomikt.)	9.2.50	16.8.67	92.70	49.76	1.9.72	
77.	Poulsen, Aeino Asmus Heintze	afl.(Rønne)	12.1.40	1.11.63 ⁵	82.71	45.74	1.4.72	
78.	Simonsen, Eva Søborg	Kbhavn	16.4.49	16.8.66	67.69	47.75	1.9.71	
79.	Frederiksen, Carsten Boe	gdir.(pengeafd.)	31.10.49	16.8.67	91.70	56.76	1.9.72	
80.	Jensen, Arne Blicher	afl.(Nykøbing Fl.)	9.12.49	16.8.67	91.70	49.77	1.9.72	
81.	Sauer, Jens Jørgen	3. overpostinsp.	10.12.49	16.8.67	91.70	57.77	1.9.72	
82.	Hansen, Bjarne	postgirokt.	3.3.46	1.9.67 ⁶	81.71	56.74	1.4.72	
83.	Christensen, Bo	gdir.(2.tekn.kt.)	11.12.48	16.8.66	66.69	40.75	1.9.71	1.4.72
84.	Andersen, Bjarne	afl.(Viborg)	12.9.48	16.8.66	65.69	38.75	1.9.71	
85.	Thomsen, Hans Jørn	afl.(Ålborg)	23.12.48	16.8.66	65.69	43.75	1.9.71	
86.	Svenningsen, Jørgen Grosskopff	afl.(Randers)	20.1.49	16.8.66	65.69	38.76	1.9.71	
87.	Andersen, Peter Max	afl.(Maribo)	31.5.49	16.8.66	65.69	37.75	1.9.71	
88.	Holm, Jes	afl.(Allerød)	16.9.49	16.8.66	65.69	42.76	1.9.71	
89.	Thygesen, Steen	afl.(Holbæk)	27.1.50	16.8.66	65.69	47.75	1.9.71	
90.	Hansen, Sten Jan	afl.(Nyborg)	23.10.49	16.8.67	89.70	54.76	1.9.72	
91.	Storgaard, Ingelise Grøn	Kbhavn	3.5.50	16.8.67	89.70	49.77	1.9.72	
92.	Hein, Annemarie Hougaard	afl.(Århus)	1.6.50	16.8.67	89.70	50.76	1.9.72	
93.	Sørensen, Christer	gdir.(3.ekspkt.)	4.10.50	16.8.67	89.70	68.76	1.9.72	
94.	Fabricius, Anne Lena	postgirokt.	17.5.49	16.8.66	64.69	43.76	1.9.71	1.9.75
95.	Engedahl, Gunni	Fredensborg	15.12.48	16.8.67	88.70	48.76	1.9.72	
96.	Andersen, Kjell Andreas	Kbhavn	19.9.50	16.8.67	88.70	58.77	1.9.72	
97.	Jensen, Erik Asbjørn	4. overpostinsp.	30.9.48	16.8.66	63.69	38.75	1.9.71	
98.	Johansen, Bente Mejlbj	Kbhavn	16.5.49	16.8.66	63.69	42.76	1.9.71	
99.	Madsen, Torben	afl.(Ålborg)	21.1.49	16.8.67	87.70	60.76	1.9.72	

ude af post- og tgravf. 1.6.62-31.5.72. ²) tjf.u.l. 1.4.73-31.3.74. ³) tjf.u.l. 1.12.73-31.1.74. ⁴) tjf.u.l. 1.1.-30.6.71. ⁵) landpost-ud 1.11.63-31.3.72. ⁶) postbud 1.9.67-31.5.69, overpakmester 1.6.68-31.3.72.

Nr. i klassen	Navn	Tjenestested	Født	Indtr.	Fag-prøve	Fag-prøve II	Assi-stent	I løn-ramme 11 fra
<i>(assistenter)</i>								
200.	Christensen, Ulla	gdir.(perspol.kt.)	13.1.46	16.8.62	104.65	62.70	1.9.67 ¹	
201.	Petersen, Claus Jordt	radioingeniørtj.	18.1.49	16.8.66	62.69	40.76	1.9.71	
202.	Lund Palle	P og T skolen	23.12.49	16.8.67	86.70	54.76	1.9.72	
203.	Sørensen, Lindgren	afl.(Lemvig)	22.2.50	16.8.67	86.70	53.76	1.9.72	
204.	Pedersen, Jan Konrad	afl.(Næstved)	25.11.50	16.8.67	86.70	1.9.72	
205.	Kristiansen, Per Bøgeskov	afl.(Tønder)	25.9.48	16.8.66	73.69	42.76	1.3.72	
206.	Jensen, Maren	Kbhavn	25.1.49	16.8.66	61.69	1.9.71	
207.	Nielsen, Hans Jørn	gdir.(3.tekn.kt.)	27.5.49	16.8.67	85.70	61.76	1.9.72	
208.	Christensen, Jens Martin	afl.(Thisted)	8.1.52	16.8.69	109.72	1.9.74	
209.	Andersen-Norup, Jens	Kbhavn	9.11.48	16.8.66	60.69	42.76	1.9.71	
210.	Christensen, Sonja Vestergaard	gdir.(pengeafd.)	2.9.49	16.8.67	84.70	60.76	1.9.72	
211.	Jensen, Inge Søgaard	Kbhavn	25.9.49	16.8.67	84.70	58.77	1.9.72	
212.	Mikkelsen, Grethe Dorthea Marie	postgirokt.	28.2.50	16.8.67	84.70	51.76	1.9.72	
213.	Sørensen, Ingrid Lyng	Kbhavn	23.6.47	1.4.67 ²	98.71	58.76	1.4.73	
214.	Køhler-Johansen, Lene Birthe	afl.(Nyborg)	29.3.48	16.8.65	80.68	1.9.70 ³	
215.	Larsen, Hanne	Næstved	13.4.49	16.8.67	83.70	42.77	1.9.72	
216.	Sørensen, Anne Agerboe	Kbhavn	16.9.49	16.8.67	83.70	1.9.72	
217.	Pedersen, John Egil Rimmer	1. ingeniørdistr.	8.6.50	16.8.67	83.70	52.76	1.9.72	
218.	Johnsen, Gustav	edb-centeret	22.7.50	16.8.67	82.70	52.76	1.9.72	1.8.75
219.	Sørensen, Niels Kjær	Kbhavn	21.10.48	16.8.66	57.69	36.75	1.9.71	
220.	Jensen, Per Kristian Dahl	afl.(Randers)	29.12.49	16.8.67	81.70	51.76	1.9.72	
221.	Struck, Iver Christian	Åbenrå	5.3.50	16.8.67	81.70	62.76	1.9.72	
222.	Thomsen, John Agerskov	afl.(Grenå)	7.12.50	16.8.67	81.70	60.16	1.9.72	
223.	Hansen, Anna Margrethe	Vordingborg	25.8.26	1.4.72 ⁴	71.48	38.76	1.4.72	
224.	Laursen, Inger Møller	1. ingeniørdistr.	15.3.49	16.8.67	80.70	44.76	1.9.72	1.9.72
225.	Larsen, Inger Maribo	Kbhavn	9.6.50	16.8.67	80.70	1.9.72	
226.	Fischer, Birgit	edb-centeret	23.2.51	16.8.67	80.70	1.9.72	1.8.73
227.	Kær, Christine	Helsingør	25.1.30	1.4.7 ⁵	70.50	1.4.72	
228.	Iversen, Bente Alvilda	afl.(Brønderslev)	30.7.50	16.8.67	85.70	1.9.72 ⁶	
229.	Jensen, Jens Sønderskov	kabelingeniørtj.	4.7.49	16.8.67	79.70	49.76	1.9.72	1.9.72
230.	Jensen, Grethe Linding	gdir.(4.ekspkt.)	1.10.49	16.8.66	79.69	1.9.71 ⁷	1.9.71
231.	Larsen, Peter Bjørn	Kbhavn	25.4.50	16.8.67	79.70	45.76	1.9.72	
232.	Peterson, Inge Juul	Hedehusene	22.11.50	16.8.67	79.70	41.77	1.9.72	
233.	Philipsen, Dorit Scheel	postgirokt.	3.10.41	1.9.58	77.61	1.9.63 ⁸	
234.	Møller, Erling	Odder	24.3.50	16.8.67	78.70	52.77	1.9.72	
235.	Jensen, Poul Erik Bruun	afl.(Holbæk)	29.4.50	16.8.67	78.70	49.77	1.9.72	
236.	Sørensen, Toni Solgaard	opm.s kt.	28.3.49	16.8.67	77.70	47.77	1.9.72	
237.	Refsing, Hans Peter	afl.(Kbhavn htg)	24.2.50	16.8.67	77.70	47.76	1.9.72	1.7.73
238.	Velling, Arne	postgirokt.	13.7.50	16.8.67	77.70	48.76	1.9.72	
239.	Nielsen, Tove Krogh	gdir.(5. ekspkt.)	21.4.49	16.8.67	76.70	46.77	1.9.72	
240.	Gregersen, Karin Kirstine	telegraflaborat.	24.2.50	16.8.67	76.70	47.76	1.9.72	1.9.72
241.	Kristensen, Runo	Kbhavn	5.9.50	16.8.67	76.70	44.76	1.9.72	
242.	Revsbæk, Hans Lykke Sønderbo	Kbhavn	31.8.49	16.8.67	75.70	46.76	1.9.72	
243.	Kristensen, Karsten Laurits	gdir.(telestyr.pers.afd.)	30.9.49	16.8.67	75.70	56.76	1.9.72	
244.	Christensen, Frede	Kbhavn	20.12.49	16.8.67	75.70	47.77	1.9.72	
245.	Larsen, Preben Agerbo	gdir.(4. ekspkt.)	14.3.50	16.8.67	75.70	52.76	1.9.72	1.9.72
246.	Toftdahl, Anne Marie	Kbhavn	15.4.50	16.8.67	75.70	1.9.72	
247.	Christensen, Per	afl.(Århus)	15.7.41	1.12.65 ⁹	77.71	42.77	1.10.72	
248.	Nørgaard, Per	afl.(Århus)	22.8.49	16.8.67	74.70	39.77	1.9.72	

¹) overassistent 1.1.71-30.11.74, ude af post- og tgrafv. 1.12.74-30.9.76. ²) kontorassistent II 1.4.67. ³) tjf.u.l. 1.1.71-14.5.72 o 1.10.73-31.3.74. ⁴) elev 1.9.45-31.8.48, medhjælper 1.9.48-31.8.50, assistent 1.9.50-22.6.54. ⁵) elev 1.9.47-31.8.50, medhjælper 1.9.50-31.8.52, assistent 1.9.52-31.3.57. ⁶) tjf.u.l. 1.2.75-31.1.76. ⁷) tjf.u.l. 6.3.-5.6.77. ⁸) ude af post- og tgrafv. 1.5.66-31.3.71. ⁹) postbud 1.12.65-30.9.72.

Nr. i klassen	Navn	Tjenestested	Født	Indr.	Fagprøve	Fagprøve II	Assistent	I lønramme 11 fra
<i>(assistenter)</i>								
249.	Sørensen, John	Kbhavn rtf.	8.9.49	16.8.67	74.70	51.76	1.9.72	
250.	Pedersen, Jørgen Peder	afI.(Odder)	20.10.49	16.8.67	74.70	1.9.72	1.7.73
251.	Madsen, Arne	afI.(Kalundborg)	3.4.50	16.8.67	74.70	50.76	1.9.72	
252.	Mathiasen, Gunnar	gdir.(telestyr.økonomiafd.)	17.4.50	16.8.67	74.70	52.76	1.9.72	
253.	Lohorst, Finn Arlington	afI.(Næstved)	2.6.50	16.8.67	74.70	1.9.72	
254.	Gregersen, Leif Møller	gdir.(pengeafd.)	20.1.49	16.8.67	73.70	48.76	1.9.72	
255.	Hansen, Henrik Eilker	afI.(Roskilde)	20.3.50	16.8.67	73.70	41.76	1.9.72	
256.	Andersen, Lisbeth	postgirokt.	29.3.50	16.8.67	73.70	1.9.72	
257.	Sørensen, Thorben	afI.(Kbhavn Htg.)	7.4.50	16.8.67	73.70	41.76	1.9.72	1.7.73
258.	Sørensen, Bjarne Koed	radioingeniørtj.(kttj)	8.11.49	16.8.67	72.70	52.76	1.9.72	
259.	Eliassen, Bente	Kbhavn	19.7.50	16.8.67	72.70	45.76	1.9.72	
260.	Vølder, Bjarne	afI.(Odense)	20.7.50	16.8.67	72.70	47.76	1.9.72	
261.	Ravn, Eiling Kristensen	afI.(Bjerringbro)	27.8.50	16.8.67	72.70	47.76	1.9.72	
262.	Thomsen, Jørgen Junker	postgirokt.	16.11.41	1.11.65 ¹	86.72	55.76	1.4.73	
263.	Klit, Albert Svend Lüdemann	afI.(Randers)	20.8.49	16.8.67	71.70	51.76	1.9.72	
264.	Andreasen, Birgit Kjar	afI.(Århus)	3.2.50	16.8.67	71.70	1.9.72	
265.	Kristiansen, Hanne	postgirokt.	2.8.50	16.8.67	71.70	1.9.72	
266.	Lundgaard, Benny Juul	opm.s kt.	23.7.50	16.8.68	95.71	68.77	1.9.73	
267.	Jensen, Bingit	P og T skolen	27.10.50	16.8.68	95.71	65.77	1.9.73	
268.	Hynkemøjer, Møritz	afI.(Kolding T)	28.4.51	16.8.68	95.71	53.77	1.9.73	1.9.73
269.	Jørgensen, Sonja Kirsten	Kbhavn	23.5.51	16.8.68	95.71	1.9.73	
270.	Hansen, John Peter	afI.(Roskilde)	10.9.49	16.8.67	70.70	42.76	1.9.72	
271.	Christensen, Knud Egon	Kbhavn rtf.	16.12.49	16.8.67	70.70	53.77	1.9.72	1.7.73
272.	Riis, Bo Kim	edb-centeret	18.1.50	16.8.67	70.70	42.76	1.9.72	1.8.75
273.	Aavild, Anne Vibeke	gdir.(2. ekspkt.)	23.4.50	16.8.68	94.71	56.77	1.9.73	
274.	Gramstrup, Inger Marie Filtenborg	postgirokt.	4.12.40	1.5.58	70.61	1.5.63 ²	
275.	Vester, Jørgen	afI.(Slagelse)	7.10.49	16.8.67	69.70	48.76	1.9.72	
276.	Andersen, Knud Rasmus	Kbhavn	1.11.50	16.8.67	69.70	50.77	1.9.72	
277.	Nielsen, Inge Bente	Skagen radio	3.12.49	16.8.67	68.70	1.9.72	1.7.73
278.	Kristensen, Elisabeth	Kbhavn	10.1.50	16.8.67	74.70	1.9.72 ³	
279.	Christensen, Peder Laurits Klinge	afI.(Kerteminde)	22.3.50	16.8.67	68.70	48.76	1.9.72	
280.	Petersen, Allan Due	Kbhavn	3.4.50	16.8.67	68.70	1.9.72	
281.	Lamhauge, Lisbeth Heine	postgirokt.	20.7.51	16.8.67	68.70	41.76	1.9.72	
282.	Ager, Kjeld	Brørup	2.12.49	16.8.68	92.71	1.5.74	
283.	Eskesen, Houle Nørgaard	radioingeniørtj.	12.9.50	16.8.68	92.71	60.77	1.9.73	1.4.75
284.	Eskildsen, Arne	Kbhavn	3.10.50	16.8.68	92.71	55.77	1.9.73	
285.	Dreyer, Inger	kabelingeniørtj.	1.6.51	16.8.68	92.71	55.77	1.9.73	1.9.73
286.	Semak, Erling	gdir.(2. tekn.kt.)	21.3.51	16.8.68	91.71	53.77	1.9.73	1.2.75
287.	Andersen, Maja Birgitte	Kbhavn	28.8.49	16.8.67	66.70	1.9.72	
288.	Nielsen, John Harald	afI.(Nørresundby)	25.2.50	16.8.67	66.70	48.76	1.9.72	
289.	Kristiansen, Lena	Kbhavn	31.3.50	16.8.67	66.70	38.77	1.9.72	
290.	Christensen, Vagn Erling	afI.(Skanderborg)	9.6.51	16.8.68	90.71	50.77	1.9.73	
291.	Hansen, Mariane	Kbhavn	21.2.31	1.9.47	54.50	1.5.75 ⁴	
292.	Pedersen, John Marinus Ørskov	afI.(Ålborg)	22.3.50	16.8.67	65.70	35.77	1.9.72	
293.	Gall, Else Erica	postgirokt.	20.4.41	1.9.58	61.61	43.76	1.8.64 ⁵	
294.	Møller, Poul Christian	afI.(Tønder)	2.9.59	16.8.67	64.70	45.77	1.9.72	
295.	Kyhe, Anne-Marie	Kbhavn	8.11.50	16.8.67	64.70	47.76	1.9.72	
296.	Pedersen, Grethe	Kbhavn	14.3.50	16.8.67	63.70	1.9.72	
297.	Jensen, Erik Arly	gdir.(3. ekspkt.)	24.2.51	16.8.68	87.71	53.77	1.9.73	
298.	Christensen, Svend Aage Steen	gdir.(3. tekn.kt.)	1.3.51	16.8.68	87.71	46.77	1.9.73	

postbud 1.11.65–31.5.69, overpakmester 1.6.69–31.3.73. ²) u.f.nr. 1.5.–31.10.66, ude af post- og tgrafv. 1.11.66–31.8.75. ³) tjf.u.l. 6.–13.9.75. ⁴) u.f.nr. 29.10.55–31.3.56, ude af post- og tgrafv. 1.4.56–30.4.75. ⁵) ude af post- og tgrafv. 1.3.63–31.1.64 og 1.2.66–12.73..

Nr.-i klassen	Navn	Tjenestested	Født	Indtr.	Fagprøve	Fagprøve II	Assistent	I lønramme 11 fra
<i>(assistenter)</i>								
299.	Skrubbeltrang, Anc Marie	afl.(Frederikshavn)	12.10.49	16.8.67	62.70	39.77	1.9.72	
300.	Rosenberg, Jens Laurits	afl.(Hobro)	15.10.49	16.8.67	82.70	56.76	1.9.72 ¹	
301.	Andersen, Susanne Erne Juul	Kbhavn	4.3.50	16.8.67	62.70	38.76	1.9.72	
302.	Jørgensen, Kristian Norup	afl.(Silkeborg)	28.4.50	16.8.67	62.70	45.76	1.9.72	
303.	Larsen, Leif Bruno	Kbhavn	13.7.50	16.8.67	62.70	1.9.72	
304.	Nielsen, Hans Herluf	2.overpostinsp.	30.7.50	16.8.68	86.71	49.77	1.9.73	
305.	Bock, Ib	gdir.(2.tekn.kt.)	27.8.50	16.8.68	86.71	48.77	1.9.73	1.9.73
306.	Knudsen, Kjeld	Kbhavn	13.3.51	16.8.68	86.71	52.77	1.9.73	
307.	Hansen, Peter Kruse	telegraflaborat.	12.4.51	16.8.68	86.71	51.77	1.9.73	1.9.73
308.	Simonsen, Anne-Lis	gdir.(3.tekn.kt.)	21.5.47	1.3.69 ²	76.71	51.77	1.4.73	
309.	Lamhaug, Roymcr	afl.(Kbhavn rtf.)	22.3.49	16.8.67	61.70	41.77	1.9.72	1.7.73
310.	Nielsen, Marianne Skouboe	Kbhavn	29.9.50	16.8.67	61.70	1.9.72	
311.	Thorsted, Thorkild Bang	telegraflaborat.	22.7.50	16.8.68	85.71	45.77	1.9.73	1.9.73
312.	Boye, John	Kbhavn	12.11.49	16.8.67	60.70	1.9.72	
313.	Jensen, Benny	Kbhavn	20.12.49	16.8.67	60.70	1.9.72	
314.	Lind-Christensen, Henriette	Kbhavn	19.1.50	16.8.67	60.70	1.9.72	
315.	Danielsen, Svend	telegraflaborat.	30.8.40	1.1.67 ³	44.77	1.5.73	1.5.73
316.	Johler, Axel Ingvard	afl.(Kbhavn rtf.)	14.9.42	1.9.68 ⁴	48.77	1.5.73	1.5.73
317.	Petersen, Magna Solvejg	gdir.(2.tekn.kt.)	15.12.38	1.10.64 ⁵	47.77	1.5.73	1.5.73
318.	Hansen, Henny	telegraflaborat.	22.4.46	1.9.68 ⁶	43.77	1.5.73	1.5.73
319.	Haahr, Aase	kabelingeniørtj.	2.1.48	1.4.69 ⁷	43.77	1.5.73	1.5.73
320.	Skovlund, Margit	kabelingeniørtj.	29.8.50	1.9.71 ⁸	44.77	1.5.73	1.5.73
321.	Sjøgaard, Ejgil Andersen	afl.(Kbhavn rtf.)	19.9.50	16.8.68	84.71	1.9.73	1.12.76
322.	Rabjerg, Ovc	edb-centeret	23.11.50	16.8.68	84.71	1.9.73	1.8.75
323.	Christensen, Christian	afl.(Århus)	7.4.51	16.8.68	84.71	1.9.73	
324.	Pedersen, Jørgen Svare	Frederiksværk	16.6.51	16.8.68	84.71	1.9.73	
325.	Nissov-Johannsen, Ingelise	Kbhavn	13.3.51	16.8.68	89.71	1.9.73 ⁹	
326.	Christiansen, Sten Holst	Kbhavn	30.1.45	1.2.70 ¹⁰	98.73	51.76	1.4.74	
327.	Jensen, Svend Tage	gdir.(løn- og pens.kt.)	25.1.44	1.1.67 ¹¹	73.72	47.75	1.4.73	
328.	Jensen, Niels Nørgaard	afl.(Kbhavn htg.)	9.4.51	16.8.68	82.71	1.9.73	
329.	Jensen, Erik Palmdahl	afl.(Åbybro)	12.4.51	16.8.68	82.71	1.9.73	
330.	Larsen, Mona Lissy	Nørresundby	23.4.51	16.8.68	82.71	1.9.73	
331.	Jensen, Inger Marie	afl.(Skive)	5.9.51	16.8.68	82.71	1.9.73	
332.	Jensen, Niels Høj	afl.(Kbhavn rtf.)	26.6.50	16.8.67	57.70	42.76	1.9.72	1.7.73
333.	Jensen, Niels Anders	gdir.(pengeafd.)	5.6.51	16.8.68	81.71	1.9.73	
334.	Kristensen, Liddi Herdichek	postgirokt.	14.3.50	16.8.67	64.70	1.9.72 ¹²	
335.	Mogensen, Jens-Erik Faarup	Kbhavn	30.5.51	16.8.68	80.71	1.9.73	
336.	Egemose, Lars	Hørsholm	20.9.51	16.8.68	80.71	1.9.73	
337.	Biehl, Anne Marie	gdir.(1.tekn.kt.)	25.10.49	16.8.68	79.71	1.9.73	1.12.75
338.	Kristensen, Poul Nygaard	afl.(Århus)	12.4.50	16.8.68	79.71	1.9.73	
339.	Carlsen, Anne-Grethe	Skanderborg	2.7.50	16.8.67 ¹³	79.70	1.9.73	
340.	Pedersen, Carl Erik	Kbhavn	12.8.50	16.8.68	79.71	1.9.73	
341.	Hansen, Preben Munke	Kbhavn	12.3.51	16.8.68	79.71	1.9.73	
342.	Hindsgaul, Jane	afl.(Kbhavn htg.)	28.3.51	16.8.68	79.71	1.9.73	
343.	Thomassen, Jens Evald	afl.(Kbhavn htg.)	29.6.51	16.8.68	79.71	1.9.73	1.2.75
344.	Bruun, Svend Christian Helenius	Kbhavn	9.4.50	16.8.68	78.71	1.9.73	
345.	Pedersen, Berit Marx	kabelingeniørtj.	25.5.50	16.8.68	78.71	1.9.73	1.9.73

¹) tjf.u.l. 1.7.74-30.4.75. ²) kontorassistent II 1.3.69. ³) mekaniker i 7. lkl. 1.1.67-31.8.68, mekaniker i 10. lkl. 1.9.68-30.4.73 ⁴) mekaniker i 7. lkl. 1.9.68-31.4.73 (10). ⁵) kontorassistent II 1.10.64-30.9.67, kontorassistent I 1.10.67-30.4.73. ⁶) kontorassistent II 1.9.68-30.4.73. ⁷) kontorassistent II 1.4.69-30.4.73. ⁸) tjf.u.l. 31.8.-30.11.75. ⁹) postbud 1.2.70-31.3.71, overpakmester 1.4.71-31.3.74. ¹⁰) postbud 1.1.67-31.5.69, overpakmester 1.6.69-31.3.73. ¹¹) tjf.u.l. 1.6.-30.9.72 ¹²) tjf.u.l. 1.6.70-31.5.71.

Nr. i klassen	Navn	Tjenestested	Født	Indtr.	Fag-prøve	Fag-prøve II	Assi-stent	I løn-ramme 11 fra
<i>(assisterter)</i>								
346.	Kiillerich, Else Bleshøj	Kbhavn	17.8.51	16.8.68	78.71	1.9.73	
347.	Christensen, Erling	Kbhavn	24.7.50	16.8.68	77.71	1.9.73	
348.	Pedersen, Willy Beck	af. (Kbhavn htg.)	25.1.51	16.8.68	77.71	1.9.73	1.9.73
349.	Rasmussen, Annelise	gdir. (perspol.kt.)	2.1.49	1.3.70 ¹	92.72	1.4.74	
350.	Krøyer, Anne-Marie	Kbhavn	2.9.49	16.8.69	101.72	1.9.74	
351.	Kongsaa, Susanne	af. (Kbhavn htg.)	10.3.51	16.8.68	76.71	1.9.73	
352.	Ruby, Henning	af. (Skive)	11.3.51	16.8.68	76.71	1.9.73	
353.	Christoffersen, Bruno	af. (Hørsholm)	10.9.50	16.8.67	65.71	1.4.73	
354.	Andersen, Aage Johannes	af. (Odense)	24.10.48	16.8.66	75.69	1.9.73 ²	
355.	Jessen, Henning, Elmgaard	Kbhavn	16.2.50	16.8.68	75.71	1.9.73	
356.	Christensen, Gerda Marie	af. (Odense)	15.4.50	16.8.68	75.71	1.9.73	
357.	Mogensen, Bente Korsgård	postgirokt.	7.9.50	16.8.68	75.71	1.9.73	
358.	Nissov-Johannsen, Ib Nissen	gdir. (2.tekn.kt.)	12.3.51	16.8.68	75.71	1.9.73	1.2.75
359.	Christiansen, Birgit Helena Hammerchaimb	gdir. (4.eksptk.)	6.12.49	16.8.67	74.70	39.76	1.9.72 ³	1.9.72
360.	Johansen, Karin Lyager	Kbhavn	15.10.50	16.8.68	74.71	1.9.73	
361.	Sørensen, Birthe Secher	af. (Kbhavn htg.)	28.11.50	16.8.68	74.71	1.9.73	
362.	Christensen, Erling Steen	af. (Horsens)	17.1.51	16.8.68	74.71	1.9.73	
363.	Nielsen, Rito Kæmpe	Kbhavn	21.2.51	16.8.68	74.71	1.9.73	
364.	Andersen, Nils Jørgen Busch	Kbhavn	6.7.51	16.8.68	74.71	1.9.73	
365.	Jensen, Niels Peder	Kbhavn	18.7.52	16.8.69	98.72	1.9.74	
366.	Andersen, Jørn	telegrafaborat.	19.12.48	16.8.68	73.71	1.9.73	1.9.73
367.	Jakobsen, Birgit Hanne	Kbhavn	10.2.51	16.8.68	73.71	1.9.73	
368.	Sørensen, Bjarne	Kbhavn	4.3.51	16.8.68	73.71	1.9.73	
369.	Skjørbaek, Carl Bent	Kbhavn	27.3.51	16.8.68	73.71	1.9.73	
370.	Jørgensen, Birthe	Ringsted	18.9.51	16.8.68	79.71	1.9.73 ⁴	
371.	Pedersen, Merry Kærhus	Kbhavn	18.2.50	16.8.69	97.72	1.9.74	
372.	Hansen, Birte Porse	postgirokt.	15.10.44	16.8.62	80.65	1.1.74 ⁵	
373.	Kristiansen, Jørgen Brix	af. (Ålborg)	9.11.48	16.8.68	72.71	1.9.73	
374.	Kristensen, Anni Grøndahl	Nørresundby	11.10.50	16.8.68	71.71	1.9.73	
375.	Sørensen, Laurids Peder	af. (Århus)	8.1.51	16.8.68	71.71	1.9.73	
376.	Hansen, Ulf Birch	af. (Blåvand radio)	24.10.51	16.8.68	71.71	1.9.73	1.4.75
377.	Jensen, Henning	Kbhavn	5.5.52	16.8.69	95.72	1.9.74	
378.	Jæger, Hanne Dorin	Kbhavn	11.2.51	16.8.68	70.71	1.9.73	
379.	Antonisen, Lejf	edb-centeret	25.8.51	16.8.69	93.72	1.9.74	1.9.75
380.	Nielsen, Merete Pico	Stege	22.9.50	16.8.68 ⁶	72.71	1.11.73	
381.	Hartwig, Tom Henning	opm.s kt.	19.1.51	16.8.69	92.72	1.9.74	
382.	Pedersen, Steen Christian	Kbhavn	20.3.49	16.8.67	62.70	1.9.72 ⁷	
383.	Dahl, Eva Hornstrup	Kbhavn	21.1.52	16.8.69	90.72	1.9.74	
384.	Juhl, Jørgen Nyholm	Kbhavn	9.5.52	16.8.69	90.72	1.9.74	
385.	Skafte, Ingolf Arne	Kbhavn	1.4.52	16.8.69	89.72	1.9.74	
386.	Nielsen, Leif Ivan	Kbhavn	18.3.44	1.10.68 ⁸	78.73	1.4.74	
387.	Bendtsen, Henning Alminde	3. ingeniørdistr. (ktjt.)	11.8.50	16.8.69	87.72	1.9.74	
388.	Sørensen, Tove Caroline	Kbhavn	15.11.51	16.8.69	87.72	1.9.74	
389.	Andersen, Hanne Hulgaard	af. (Lyngby radio)	12.5.52	16.8.69	87.72	1.9.74	1.4.75
390.	Nielsen, Allan Hedegaard	Kbhavn	23.12.49	16.8.68	62.71	1.9.73	
391.	Henriksen, Knud Erik	Kbhavn	18.9.52	16.8.69	86.72	1.9.74	
392.	Nielsen, Elisabeth Gravengaard	Kbhavn	26.8.51	16.8.69	85.72	1.9.74	
393.	Larsen, Eli	af. (Haderslev)	18.9.51	16.8.69	85.72	1.9.74	
394.	Hansen, Palle John	Kbhavn	7.2.52	16.8.69	85.72	1.9.74	

¹) kontorassistent II 1.3.-15.8.70. ²) ude af post- og tgrafv. 1.9.70-29.2.72. ³) tjf.u.l. 1.3.73-28.2.74. ⁴) tjf.u.l. 1.3.-5.6.77. ⁵) ude af post- og tgrafv. 1.6.67-30.11.72. ⁶) tjf.u.l. 1.8.-30.9.71. ⁷) tjf.u.l. 1.10.75-31.7.76. ⁸) postbud 1.10.68-30.4.70, overpakmester 1.5.70-31.3.74.

Nr. i klassen	Navn	Tjenestested	Født	Indtr.	Fagprøve	Fagprøve II	Assistent	1. lønramme 11 fra
<i>(assistenter)</i>								
395.	Rasmussen, Per Søndergaard	opm.s kt.	3.2.51	16.8.69	84.72	1.9.74	
396.	Hansen, Bent Vejby	Kbhavn	27.8.51	16.8.69	84.72	1.9.74	
397.	Møller, Jens Peter Jensen	edb-centeret	2.8.47	1.9.68 ¹	98.74	52.77	1.4.75	1.8.75
398.	Madsen, Per Sommer	afi.(Ålborg)	16.10.49	16.8.68	59.71	1.9.73	
399.	Jensen, Dan	Kbhavn	24.6.51	16.8.69	82.72	1.9.74	
400.	Storm, Inge	Kbhavn	19.7.52	16.8.69	82.72	1.9.74	
401.	Christensen, Birgit	postgirokt.	29.7.52	16.8.69	82.72	1.9.74	
402.	Schultz, Søren	Kbhavn	17.9.52	16.8.69	82.72	1.9.74	
403.	Kristensen, Sonja	afi.(Fredericia)	13.8.54	16.8.71	106.74	1.9.76	
404.	Jensen, Kristian Dahl	Ikast	24.11.51	16.8.69	81.72	1.9.74	
405.	Rabjerg, Henning	Kbhavn	26.2.52	16.8.69	81.72	1.9.74	
406.	Fuglsang, Per	opm.s kt.	30.1.53	16.8.71	105.74	1.9.76	
407.	Haahr, Villy Bent	kabelingeniørtj.	27.2.44	1.7.71 ²	45.77	1.5.73	1.5.73
408.	Larsen, Bjarne	edb-centeret	22.2.51	16.8.68	56.71	1.9.73	
409.	Vistisen, Lisbeth Marie	afi.(Holstebro)	25.2.52	16.8.69	80.72	1.9.74	
410.	Berthelsen, Palle Lund	Kbhavn	15.3.52	16.8.69	79.72	1.9.74	
411.	Frederiksen, Rita Kirstine	Kbhavn	19.4.53	16.8.70	102.73	1.9.75	
412.	Jensen, Christian Frederik	gdir.(LTP sekr.(post))	20.4.53	16.8.70	102.73	1.9.75	1.4.76
413.	Grube, Max	afi.(Åbenrå T.)	16.1.53	16.8.69	77.72	1.9.74	1.2.75
414.	Pedersen, Morten Bang	afi.(Ålborg)	8.1.51	16.8.69	76.72	1.9.74	
415.	Jensen, Niels Kristian	Års	15.6.51	16.8.69	76.72	1.9.74	
416.	Back, Lyng Kristensen	opm.s kt.	14.10.51	16.8.69	76.72	1.9.74	
417.	Lauritsen, Karsten	Kbhavn	24.11.51	16.8.69	76.72	1.9.74	
418.	Krogh, Henrik	Kbhavn	18.9.51	16.8.69	75.72	1.9.74	
419.	Eschen, Peter Kromann	kabelingeniørtj.	15.2.52	16.8.69	75.72	1.9.74	1.2.75
420.	Johannessen, Sonja Ravn	P og Tskolen	20.3.52	16.8.69	75.72	1.9.74	
421.	Sørensen, Jørgen Gam	Kbhavn	10.4.52	16.8.69	75.72	1.9.74	
422.	Månsson, Bjarne	Jelling	4.8.52	16.8.69	75.72	1.9.74	
423.	Jørgensen, Erik	afi.(Nørresundby)	5.10.50	16.8.69	74.72	1.9.74	
424.	Andersen, Søren Rubek	Kbhavn	7.11.51	16.8.69	74.72	1.9.74	
425.	Jensen, Flemming	Kbhavn	22.2.52	16.8.69	74.72	1.9.74	
426.	Rasmussen, Jette	gdir.(1.eksptk.)	4.8.53	16.8.70	98.73	1.9.75	
427.	Kjeldsen, Erik	Kbhavn	10.11.51	16.8.69	73.72	1.9.74	
428.	Hugöy, Olga Margrethe	afi.(Silkeborg)	1.1.52	16.8.69	72.72	1.9.74	
429.	Hansen, Laila Inge	Kbhavn	7.1.52	16.8.69	72.72	1.9.74	
430.	Kristensen, Jane Inge	Nibe	5.12.52	16.8.69	72.72	1.9.74	
431.	Kabell, Jens	afi.(Varde)	6.5.53	16.8.70	96.75	1.9.75	
432.	Steffensen, Karen Marie	Kbhavn	29.5.53	16.8.70	96.73	1.9.75	
433.	Hansen, Jens Peter Bundgaard	afi.(Kbhavn htg.)	8.3.52	16.8.69	71.72	1.9.74	1.2.75
434.	Nielsen, Lise Wagner	gdir.(2.eksptk.)	4.1.49	11.1.70 ³	85.73	1.4.75	
435.	Madsen, Kirsten	Kbhavn	17.9.53	16.8.70	94.73	1.9.75	
436.	Rasmussen, Conny Kirstine	afi.(Viborg)	5.11.53	16.8.70	94.73	1.9.75	
437.	Jensen, Keld Mygind	Kbhavn	11.3.50	16.8.69	69.72	1.9.74	
438.	Larsen, Bo	Kbhavn	4.1.52	16.8.69	69.72	1.9.74	
439.	Willumsen, Erland Dan	afi.(Middelfart)	31.10.50	16.8.69	68.72	1.9.74	
440.	Jensen, Preben Dyrmosø	Helsingør	8.2.51	16.8.69	67.72	1.9.74	
441.	Jensen, Jens Frederik	Brødstrup	23.4.51	16.8.69 ⁴	74.72	1.1.75	
442.	Jensen, Per Benny	afi.(Århus)	9.11.51	16.8.68	90.71	1.9.73 ⁵	
443.	Villumsen, Gladys Viola Lindberg	Kbhavn	22.12.30	1.9.47	87.50	1.2.53 ⁶	
444.	Furdal, Lissi Merethe	Tølløse	28.10.52	16.8.70	88.73	1.9.75	
445.	Jakobsen, Kirsten Hansen	Roskilde	19.5.53	16.8.70	88.73	1.9.75	

¹) postbud 1.9.68–31.3.71, overpakmester 1.4.71–31.3.75. ²) mekaniker 1.7.71–30.4.73. ³) kontorassistent II 1.11.70–15.8.71.

⁴) tjf.u.l. 1.6.–30.9.73. ⁵) tjf.u.l. 1.8.74–31.7.76. ⁶) ude af post og tgravf. 1.1.55–31.7.75.

Nr. i klassen	Navn	Tjenestested	Født	Indtr.	Fagprøve	Fagprøve II	Assistent	I lønramme 11 fra
<i>(assistenter)</i>								
446.	Jensen, Erik Juul	afl.(Viborg)	14.10.53	16.8.70	88.73	1.9.75	
447.	Koue, Grethe	Kbhavn	29.7.52	16.8.70	87.73	1.9.75	
448.	Schulz, Helle	Kbhavn	15.12.53	16.8.70	87.73	1.9.75	
449.	Hansen, Peter Johannes	afl.(Ålborg)	5.5.42	1.9.64 ¹	77.74	1.4.75	
450.	Larsen, Egon	postgirokt.	27.7.35	1.2.67 ²	77.74	1.4.75	
451.	Jarlmark, Niels	postgirokt.	17.3.42	1.3.68 ³	77.74	1.4.75	
452.	Martinsen, Tommy Skovgaard	afl.(Thisted)	9.7.52	16.8.70	86.73	1.9.75	
453.	Thoning, Bjarne Kongsted	gdir.(3.ekspkt.)	16.9.53	16.8.70	86.73	1.9.75	
454.	Møller, Hanne	Kbhavn	16.10.52	16.8.70	85.73	1.9.75	
455.	Nielsen, Per Juul	1. overpostinsp.	1.11.52	16.8.70	85.73	1.9.75	
456.	Jensen, Kjeld Hugo	afl.(Kbhavn htg.)	16.4.53	16.8.70	85.73	1.9.75	1.12.75
457.	Larsen, Laila Anette	afl.(Frederikshavn)	9.11.51	16.8.69	60.72	1.9.74	
458.	Frederiksen, Lilli Anni	Kbhavn	11.9.53	16.8.70	84.73	1.9.75	
459.	Rasmussen, Børge	Kbhavn	26.9.47	1.11.69 ⁴	74.74	1.4.75	
460.	Jespersen, Tove	afl.(Ringkøbing)	3.11.52	16.8.70	83.73	1.9.75	
461.	Nielsen, Kirsten	afl.(Helsingør)	31.5.53	16.8.70	83.73	1.9.75	
462.	Knudsen, Peter Marlaud	1. overpostinsp.	14.10.52	16.8.70	82.73	1.9.75	
463.	Nielsen, Bent	afl.(Esbjerg)	13.2.53	16.8.70	82.73	1.9.75	
464.	Bohl, Flemming	Kbhavn	8.4.53	16.8.70	82.73	1.9.75	
465.	Boll, Mogens Hansen	Kbhavn	29.5.53	16.8.70	82.73	1.9.75	
466.	Jakobsen, Lone	gdir.(1.ekspkt.)	9.9.53	16.8.70	82.73	1.9.75	
467.	Johansson, Erling	afl.(Næstved)	30.9.52	16.8.70	81.73	1.9.75	
468.	Vestergaard, Peter	Kbhavn	17.8.53	16.8.70	81.73	1.9.75	
469.	Ahrensberg, Berit Yvonne	gdir.(pengeafd.)	3.3.53	16.8.70	80.73	1.9.75	
470.	Pedersen, Carsten Døhr	afl.(Vejle)	22.3.53	16.8.70	80.73	1.9.75	
471.	Laustsen, Jette Irene	gdir.(3.ekspkt.)	10.12.53	16.8.70	79.73	1.9.75	
472.	Nielsen, Sonja Krogh	afl.(Kbhavn rtf.)	14.4.54	16.8.71	103.74	1.9.76	1.9.76
473.	Pedersen, Jytte Skovgaard	Kbhavn	9.9.52	16.8.70	78.73	1.9.75	
474.	Jeppesen, Karl Anker	afl.(Randers)	10.5.53	16.8.70	78.73	1.9.75	
475.	Iversen, Bjarne	afl.(Vejle)	18.7.53	16.8.70	78.73	1.9.75	
476.	Schmidt, Bodil	afl.(Ikast)	15.9.53	16.8.71	102.74	1.9.76	
477.	Semak, Hanne	gdir.(5.ekspkt.)	23.2.51	16.8.70	77.73	1.9.75	
478.	Lie, Laila Mariane	Kbhavn	13.9.52	16.8.70	77.73	1.9.75	
479.	Nielsen, Anni Elsebeth	Kbhavn	31.7.53	16.8.70	77.73	1.9.75	
480.	Poulsen, Henning	radioingeniørtj.	15.7.48	16.8.66	72.69	1.9.71 ⁵	1.9.73
481.	Jakobsen, Ole Skovholm	afl.(Frederiksværk)	16.1.52	16.8.70	76.73	1.9.75	
482.	Nielsen, Vagn Aage	Kbhavn	21.4.53	16.8.70	76.73	1.9.75	
483.	Jensen, Steen Toft	Kbhavn	2.7.53	16.8.70	76.73	1.9.75	
484.	Knudsen, Jannie Anette	Kbhavn	23.5.51	16.8.70	75.73	1.9.75	
485.	Sørensen, Bjarne	Kbhavn	20.1.55	16.8.71	99.74	1.9.76	
486.	Petersen, Annelise Susanne	Kbhavn	5.1.49	1.10.70 ⁶	65.73	1.4.75	
487.	Simoni, Henning	afl.(Kolding)	17.11.53	16.8.70	86.73	1.3.76 ⁷	
488.	Christensen, Lars	afl.(Kbhavn rtf.)*	9.1.55	16.8.71	98.74	1.9.76	1.9.76
489.	Hansen, Bjarne	afl.(Ringsted)	28.1.53	16.8.70	73.73	1.9.75	
490.	Jensen, Jens Peter	postgirokt.	15.1.53	16.8.70	72.73	1.9.75	1.9.75
491.	Johansen, Jan	afl.(Bogense)	28.2.53	16.8.70	72.73	1.9.75	
492.	Nygaard, Frank Ivan	Kbhavn	2.4.53	16.8.70	72.73	1.9.75	
493.	Knudsen, Arne Lemvig	afl.(Kbhavn rtf.)	20.5.53	16.8.70	72.73	1.9.75	1.12.76
494.	Kirch, Jonna	Kbhavn	20.5.53	16.8.71	96.74	1.9.76	

¹) postbud 1.9.64–31.3.69, kontorpakmester 1.4.69–31.3.75. ²) postbud 1.2.67–31.3.72, overpakmester 1.4.72–31.3.75. ³) postbud 1.3.68–30.9.69, overpakmester 1.10.69–31.3.75. ⁴) postbud 1.11.69–30.9.71, overpakmester 1.10.71–31.3.75. ⁵) tjf.u.l. 1.10.71–30.9.72, ude af post- og tgravf. 1.5.73–29.2.76. ⁶) kontorassistent II 1.10.70–15.8.71. ⁷) tjf.u.l. 15.11.74–14.5.75. * f.t. indkaldt

Nr. i klassen	Navn	Tjenestested	Født	Indtr.	Fagprøve	Fagprøve II	Assistent	I lønramme 11 fra
<i>(assistenter)</i>								
495.	Bohn, Bente Hansen	Kbhavn	3.10.53	16.8.71	95.74	1.9.76	
496.	Jensen, Vibeke Holst	Kbhavn	21.3.51	16.8.70	70.73	1.9.75	
497.	Andersen, Tommy Svend	Kbhavn	12.10.52	16.8.70	70.73	1.9.75	
498.	Bagge, Svend Aage	afl.(Kbhavn htg.)	22.7.41	1.5.67 ¹⁾	1.12.75	1.12.75
499.	Jørgensen, Thorkild Walther	afl.(Kbhavn htg.)	21.7.43	1.11.68 ²⁾	1.12.75	1.12.75
500.	Olsson, Bjarne	afl.(Kbhavn rtf.)	12.3.44	1.4.72 ³⁾	1.12.75	1.12.75
501.	Bahr, Elsebeth Mariane Ømand	afl.(Århus T.)	25.4.53	1.5.73 ⁴⁾	1.12.75	1.12.75
502.	Skaarup, Bodil Margrethe	Kbhavn	24.3.52	16.8.71	94.74	1.9.76	
503.	Terp, Tove Grønbech	afl.(Hjørring)	3.10.51	16.8.70	69.73	1.9.75	
504.	Pedersen, Bent	Kbhavn	24.3.54	16.8.71	92.74	1.9.76	
505.	Rasmussen, Flemming	Kbhavn	6.1.53	16.8.71	91.74	1.9.76	
506.	Schou, Hanne-Grethe	Kbhavn	15.11.53	16.8.71	91.74	1.9.76	
507.	Jørgensen, Ulla Birgitte	edb-centeret	21.2.54	16.8.71	91.74	1.9.76	1.9.76
508.	Solkær, Jenny Agnes	Kbhavn	12.2.50	1.3.71 ⁵⁾	57.73	1.4.75	
509.	Nyhus, Jes Jensen	afl.(Kbhavn rtf.)	5.12.54	16.8.71	90.74	1.9.76	1.9.76
510.	Pedersen, Theodor Lund	afl.(Frederikssund)	27.1.55	16.8.71	90.74	1.9.76	
511.	Lund, Preben Johannes	gdir.(3.tekn.kt.)	6.1.53	16.8.71	89.74	1.9.76	
512.	Petersen, Ingrid Margrethe	Kbhavn	24.1.54	16.8.71	89.74	1.9.76	
513.	Hansen, Freddy	afl.(Birkerød)	13.2.54	16.8.71	89.74	1.9.76	
514.	Nielsen, Christa Guldborg	Kbhavn	18.3.54	16.8.71	89.74	1.9.76	
515.	Knudsen, Jørgen Seerup	Hurup Thy	27.4.54	16.8.71	89.74	1.9.76	
516.	Nielsen, Jens Bybech	afl.(1.overpostinsp.)	26.2.53	16.8.71	88.74	1.9.76	
517.	Ibsen, Kirsten	Kbhavn	2.7.53	16.8.71	88.74	1.9.76	
518.	Nielsen, Inger-Merete Winther	gdir.(3.ekspkt.)	17.10.53	16.8.71	88.74	1.9.76	
519.	Rasmussen, Peter Wibe	afl.(Kbhavn rtf.)	27.5.54	16.8.71	88.74	1.9.76	1.12.76
520.	Johansen, Carsten Ejgil	afl.(Kbhavn rtf.)	28.3.54	16.8.71	87.74	1.9.76	1.12.76
521.	Nielsen, Claus Børgesen	gdir.(telestyr.pers.afd.)	9.4.54	16.8.71	87.74	1.9.76	
522.	Kjærgaard, Lars Peter	afl.(Slagelse)	19.5.54	16.8.71	87.74	1.9.76	
523.	Kjeldsen, Karen	Kbhavn	17.5.52	1.6.72 ⁶⁾	77.74	1.4.76	
524.	Axelsen, Bjarne	afl.(Kbhavn htg.)	18.11.53	16.8.70	62.73	1.9.75	1.12.75
525.	Fihl, Laila Støvring	Kbhavn	2.12.53	16.8.71	85.74	1.9.76	
526.	Thyrring, Steen	afl.(Ringsted)	11.6.54	16.8.71	85.74	1.9.76	
527.	Christiansen, Leif Søgaard	afl.(Ålborg)	22.7.51	16.8.70	59.73	1.9.75	
528.	Christensen, Erik	Kbhavn	17.7.53	16.8.70 ⁷⁾	75.73	1.5.76	
529.	Nielsen, Inger Snitgaard	postgirokt.	28.1.53	16.8.71	83.74	1.9.76	
530.	Karlsen, John Svenning	afl.(Esbjerg)	3.8.53	16.8.71	83.74	1.9.76	
531.	Frederiksen, Ulla Åse	Kbhavn	20.10.54	16.8.71	83.74	1.9.76	
532.	Johansen, Birgit	Kbhavn	21.12.54	16.8.71	82.74	1.9.76	
533.	Hundborg, Niels Søren	afl.(Ålborg)	11.9.53	16.8.71	81.74	1.9.76	
534.	Hansen, Poul Kofoed	afl.(Roskilde)	17.4.54	16.8.71	81.74	1.9.76	
535.	Rasmussen, Rigmor	Kbhavn	22.12.52	16.8.71	80.74	1.9.76	
536.	Poulsen, Anne-Mette	afl.(Slagelse)	17.3.53	16.8.71	80.74	1.9.76	
537.	Sørensen, Arne	afl.(Esbjerg)	14.2.54	16.8.71	80.74	1.9.76	
538.	Nielsen, Lene Kjær	afl.(Kolding)	11.10.53	16.8.71	79.74	1.9.76	
539.	Rask, Jytte Gudrun Røngaard	Kbhavn	1.7.54	16.8.71	79.74	1.9.76	
540.	Jensen, Erling Sønderkov	afl.(Kbhavn htg.)	17.1.53	16.8.71	78.74	1.9.76	1.9.76
541.	Bidstrup, Tove	Kbhavn	10.3.53	16.8.71	78.74	1.9.76	
542.	Nicolaisen, Mona Louise	Kbhavn	18.7.54	16.8.71	78.74	1.9.76	
543.	Johansen, Bodil Skov	afl.(Køge)	2.5.55	16.8.71	78.74	1.9.76	

¹⁾ postbud 1.5.67-30.9.71, overpostbud 1.10.71-30.11.75. ²⁾ mekaniker i 7. lkl. 1.11.68-31.8.71, mekaniker i lr. 10 1.9.71-30.11.75. ³⁾ mekaniker 1.4.72-30.11.75. ⁴⁾ kontorassistent II 1.5.73-30.11.75. ⁵⁾ kontorassistent II 1.3.-15.8.71. ⁶⁾ kontorassistent II 1.6.-31.7.72. ⁷⁾ tjf.u.l. 1.9.74-30.4.75.

Nr. i klassen	Navn	Tjenestested	Født	Indtr.	Fag-prøve	Fag-prøve II	Assistent	I lønramme 11 fra
<i>(assistenter)</i>								
44.	Svensen, Jens	afl.(Kbhavn htg.)	22.8.51	1.8.73 ¹	1.8.76	1.8.76
45.	Kath, Elsebeth Karin	afl.(Ålborg)	13.8.52	16.8.71	77.74	1.9.76	
46.	Nielsen, Birthe Simonsen Skærbæk	11.2.54	16.8.71	77.74	1.9.76	
47.	Jensen, Henrik Horn	3. ingeniørdistr.(ktj.)	11.11.53	16.8.71	76.74	1.9.76	
48.	Jensen, Jan	kabelingeniørtj.	2.9.47	1.9.73 ²	1.9.76	1.9.76
49.	Carøe, Carsten Peter	afl.(Århus T.)	2.9.52	1.9.73 ³	1.9.76	1.9.76
50.	Iversen, Bent Winfred	postgirokt.	27.11.52	16.8.71	75.74	1.9.76	
51.	Friis, Sofie Kbhavn	12.4.54	16.8.71	74.74	1.9.76	
52.	Gjevnøe, Inge Margrethe	afl.(Nykøbing Sjælland)	13.11.54	16.8.71	74.74	1.9.76	
53.	Hørande, Tage Harkon	afl.(Fredericia)	4.8.53	16.8.71	73.74	1.9.76	
54.	Johansen, Bodil Kirkegaard	afl.(Vojens)	16.12.53	16.8.71	73.74	1.9.76	
55.	Møller, Annalise Marie Kbhavn	4.1.54	16.8.71	73.74	1.9.76	
56.	Christiansen, Martin Langå	25.10.51	16.8.71	72.74	1.9.76	
57.	Pehrson, Jørn Kbhavn	25.11.53	16.8.71	72.74	1.9.76	
58.	Hyldekrog, Lone Kbhavn	20.7.54	16.8.71	72.74	1.9.76	
59.	Jensen, Grethe Stark	gdir.(telestyr.pers.afd.)	16.12.54	16.8.71	72.74	1.9.76	
60.	Jakobsen, Birthe Herning	5.9.48	16.8.65	71.69	1.4.71 ⁴	
61.	Sørensen, Henrik Roger	afl.(Århus)	5.3.53	16.8.71	69.74	1.9.76	
62.	Steenberg, Arne Michael	afl.(Herning)	1.6.53	16.8.71	67.74	1.9.76	
63.	Tornsberg, Kai Kbhavn	11.9.52	16.8.71	66.74	1.9.76	
64.	Gellert, Paul Møller Kbhavn	25.8.54	16.8.71	66.74	1.9.76	
65.	Elberg, Bjarne Damm	afl.(Åbenrå)	10.3.54	16.8.71	65.74	1.9.76	
66.	Olsen, Bent Svenning Kbhavn	2.8.53	16.8.71	63.74	1.9.76	
67.	Pedersen, Sonja Lene Kbhavn	18.9.54	16.8.71	62.74	1.9.76	
68.	Sørensen, Hanne Kbhavn	1.7.54	16.8.71	60.74	1.9.76	
69.	Rasmussen, Else	postgirokt.	9.4.39	1.5.60 ⁵	75	1.5.76	
70.	Hansen, Ib Aagaard	postgirokt.	3.5.44	1.4.66 ⁶	75	1.5.76	
71.	Munkstrup, Erik Valdemar Kbhavn	10.10.42	1.2.67 ⁷	75	1.5.76	
72.	Larsen, Erik Kbhavn	27.4.44	1.4.68 ⁸	75	1.5.76	
73.	Jensen, Sven-Erik Wallentin	afl.(Hillerød)	5.12.45	1.11.68 ⁹	75	1.5.76	
74.	Jakobsen, Lilian Grindsted	15.7.47	1.6.69 ¹⁰	75	1.5.76	
75.	Johnsen, Jørgen Emil	afl.(Århus)	24.9.44	1.11.69 ¹¹	75	1.5.76	
76.	Balle, John Jespersen	gdir.(LTP sekr.(post))	7.4.48	1.10.70 ¹²	75	1.5.76	1.4.77
77.	Larsen, Knud Erik	postgirokt.	8.1.46	1.2.70 ¹³	75	1.5.76	
78.	Jensen, Bruno Skovgaard Kbhavn	30.3.47	1.6.70 ¹⁴	75	1.5.76	
79.	Vølkers, Jacob Ludvig	afl.(Ribe)	23.7.47	1.3.71 ¹⁵	75	1.5.76	
80.	Møller, Poul Biller	afl.(Århus)	30.5.46	1.6.71 ¹⁶	75	1.5.76	
81.	Tøttrup, Poul Erik Christensen	afl.(Randers)	14.8.49	1.4.71 ¹⁷	75	1.5.76	
82.	Nielsen, Anne-Marie	opm.s kt.	16.5.48	1.10.71 ¹⁸	75	1.5.76	
83.	Sørensen, Jørgen Koch	afl.(Odense)	15.7.46	1.6.71 ¹⁹	75	1.5.76	
84.	Ott, Steen	gdir.(3.tekn.kt.)	7.3.46	1.6.71 ²⁰	75	1.5.76	
85.	Obæk, Niels Kbhavn	23.11.49	1.12.71 ²¹	75	1.5.76	

¹ kontorassistent II 1.8.73-31.7.76. ² kontorassistent II 1.9.73-31.8.76. ³ kontorassistent II 1.9.73-31.8.76. ⁴ ude af post- og grafv. 1.2.74-30.9.77. ⁵ kontorassistent II 1.5.60-31.3.65, kontorassistent I 1.4.65-30.4.76. ⁶ postbud 1.4.66-31.3.72, overpakmester 1.4.72-30.4.76. ⁷ postbud 1.2.67-31.12.68, overpakmester 1.1.69-30.4.76. ⁸ postbud 1.4.68-28.2.73, overpakmester 1.3.73-30.4.76. ⁹ postbud 1.11.68-28.2.73, overpakmester 1.3.73-30.4.76. ¹⁰ kontorassistent II 1.6.69-28.2.71, kontorassistent I 1.3.73-30.4.76. ¹¹ postbud 1.11.69-30.11.72, overpakmester 1.12.72-30.4.76. ¹² postbud 1.10.70-31.10.72, overpakmester 1.11.72-0.4.76. ¹³ postbud 1.2.70-31.10.72, overpakmester 1.11.72-30.4.76. ¹⁴ postbud 1.6.70-28.2.73, overpakmester 1.3.73-30.4.76. ¹⁵ postbud 1.3.71-30.11.73, overpakmester 1.12.73-30.4.76. ¹⁶ postbud 1.6.71-31.8.73, overpakmester 1.9.73-30.4.76. ¹⁷ postud 1.4.71-31.10.72, overpakmester 1.11.72-30.4.76. ¹⁸ kontorassistent II 1.10.71-31.7.73, kontorassistent I 1.8.73-30.4.76. ¹⁹ postbud 1.6.71-31.10.74, overpakmester 1.11.74-30.4.76. ²⁰ postbud 1.6.71-31.10.72, overpakmester 1.11.72-30.4.76. ²¹ postud 1.12.71-28.2.73, overpakmester 1.3.73-30.4.76.

Nr. i klassen	Navn	Tjenestested	Født	Indtr.	Fagprøve	Fagprøve II	Assistent	I lønramme 11 fra
<i>(assistenter)</i>								
586.	Bøgelund, Kaj	af.(Odense)	18.4.48	1.7.72 ¹	75	1.5.76	
587.	Petersen, Inge Vesterskov	edb-centeret	15.1.49	1.8.72 ²	75	1.5.76	1.5.76
588.	Larsen, Jette AnitaKbhavn	24.9.51	1.10.72 ³	75	1.5.76	
589.	Lind JørgenKbhavn	16.10.47	1.9.72 ⁴	75	1.5.76	
590.	Sørensen, Mariannegdir.(1.ekspt.)	30.5.52	1.1.73 ⁵	75	1.5.76	
591.	Hansen, Jørgen Werneraf.(Kbhavn htg.)	26.12.34	1.1.71 ⁶	1.12.76	1.12.76
592.	Flø, Susanne Vestergaardaf.(Kbhavn htg.)	2.10.52	1.2.74 ⁷	1.12.76	1.12.76
593.	Andersen, Birgitaf.(Kbhavn rtf.)	23.9.53	1.10.73 ⁸	1.12.76	1.12.76
594.	Hansen, Karen Lisbetaf.(Kbhavn rtf.)	15.8.51	1.1.74 ⁹	1.1.77	1.1.77
595.	Nielsen, BenteKbhavn	20.1.51	1.5.72 ¹⁰	76	1.5.77	
596.	Nielsen, Pia Elizabeth PlougmannKbhavn	23.4.51	1.7.72 ¹¹	76	1.5.77	
597.	Jensen, Jette Bechaf.(Vordingborg)	2.8.47	1.2.70 ¹²	76	1.5.77	
598.	Voigt, Anne-Marie EgelundKbhavn	27.8.47	1.2.70 ¹³	76	1.5.77	
599.	Hartmann, Jette MarianeKbhavn	1.11.51	1.4.72 ¹⁴	76	1.5.77	
600.	Christiansen, Agnete Hjelm HolmKbhavn	4.1.38	1.4.73 ¹⁵	76	1.5.77	
601.	Poulsen, Mogens Holst1.ingeniørdistr.(kttj.)	18.4.43	1.5.68 ¹⁶	76	1.5.77	
602.	Nielsen, BentKbhavn	22.7.45	1.7.72 ¹⁷	76	1.5.77	
603.	Storgaard, ErikKbhavn	5.10.51	1.10.72 ¹⁸	76	1.5.77	
604.	Nielsen, Arne KristianKbhavn	14.4.50	1.9.73 ¹⁹	76	1.5.77	
605.	Nielsen, Flemming Georgaf.(Århus)	8.4.46	1.8.69 ²⁰	76	1.5.77	
607.	Kjær, Roland ThorbjørnKbhavn	6.1.44	1.11.72 ²¹	76	1.5.77	
608.	Andersen, Niels ChristianKbhavn	18.7.48	1.2.72 ²²	76	1.5.77	
609.	Høgh, Jørgenaf.(Nakskov)	30.12.46	1.8.72 ²³	76	1.5.77	
610.	Andersen, Erikaf.(Ålborg)	27.2.47	1.4.69 ²⁴	76	1.5.77	
611.	Krenn, Margit HjalmarzdottirKbhavn	14.9.49	1.4.71 ²⁵	76	1.5.77	
612.	Espensen, Lis Barritpostgirokt.	24.4.51	1.4.72 ²⁶	76	1.5.77	
613.	Clausen, Hanne KihlKbhavn	11.10.49	1.4.72 ²⁷	76	1.5.77	
614.	Holtehus, Jette IreneKbhavn	10.4.51	1.12.72 ²⁸	76	1.5.77	
615.	Sørensen, JanneKbhavn	13.2.53	1.3.73 ²⁹	76	1.5.77	
616.	Frandsen, Anne BoletteKbhavn	14.10.52	1.9.73 ³⁰	76	1.5.77	
617.	Pedersen, Grethe Poulapostgirokt.	19.4.52	1.9.73 ³¹	76	1.5.77	
618.	Jørgensen, Henningpostgirokt.	31.12.51	1.1.74 ³²	76	1.5.77	
619.	Larsen, Peter Henning Reneaf.(Kbhavn rtf.)	15.11.46	1.4.68 ³³	1.6.77	1.6.77
620.	Adiv, Karinaf.(Kbhavn rtf.)	14.3.52	1.10.73 ³⁴	1.6.77	1.6.77
621.	Ejsing, Ullaaf.(Kbhavn rtf.)	22.9.48	1.3.74 ³⁵	1.6.77	1.6.77

¹) landpostbud 1.7.72-28.2.73, overpakmester 1.3.73-30.4.76. ²) kontorassistent II 1.8.72-31.3.73, kontorassistent I 1.4.74-30.4.76
³) kontorassistent II 1.10.72-31.3.73, kontorassistent I 1.4.73-30.4.76. ⁴) postbud 1.9.72-28.2.73, overpakmester 1.3.73-30.4.76
⁵) kontorassistent II 1.1.73-31.5.73, kontorassistent I 1.6.73-30.4.76. ⁶) mekaniker 1.1.71-30.11.76. ⁷) kontorassistent II 1.2.74-30.11.76. ⁸) kontorassistent II 1.10.73-30.11.76. ⁹) kontorassistent II 1.1.74-31.12.76. ¹⁰) kontorassistent II 1.5.72-31.8.72, kontorassistent I 1.9.72-30.4.77. ¹¹) kontorassistent II 1.7.72-31.8.72, kontorassistent I 1.9.72-30.4.77. ¹²) kontorassistent II 1.2.70-30.9.72, kontorassistent I 1.10.72-30.4.77. ¹³) kontorassistent II 1.2.70-31.3.73, kontorassistent I 1.4.73-30.4.77. ¹⁴) kontorassistent II 1.4.72-31.3.73, kontorassistent I 1.4.73-30.4.77. ¹⁵) kontorassistent I 1.4.73-30.4.77. ¹⁶) postbud 1.5.68-31.12.71, overpakmester 1.1.72-30.4.77. ¹⁷) postbud 1.7.72-28.2.73, overpakmester 1.3.73-30.4.77. ¹⁸) postbud 1.10.72-31.8.73, overpakmester 1.9.73-30.4.77. ¹⁹) postbud 1.9.73, overpakmester 1.9.73-30.4.77. ²⁰) postbud 1.8.69-31.3.73, overpakmester 1.4.73-30.4.77. ²¹) postbud 1.11.72-31.8.73, overpakmester 1.9.73-30.4.77. ²²) postbud 1.2.72-30.9.72, overpostbud 1.10.72-31.8.74, overpakmester 1.9.74-30.4.77. ²³) postbud 1.8.72-31.1.74, overpostbud 1.2.74-31.8.74, overpakmester 1.9.74-30.4.77. ²⁴) postbud 1.4.69-30.4.77. ²⁵) kontorassistent II 1.4.71-30.4.77. ²⁶) kontorassistent II 1.4.72-30.4.77. ²⁷) kontorassistent II 1.4.72-30.4.77. ²⁸) kontorassistent I 1.12.72-30.4.77. ²⁹) kontorassistent II 1.3.73-30.4.77. ³⁰) kontorassistent II 1.9.73-30.4.77. ³¹) kontorassistent II 1.9.73-30.4.77. ³²) kontorassistent II 1.1.74-30.4.77. ³³) postbud 1.4.68-30.9.74, overpostbud 1.10.74-31.5.77, tjf.u.l. 1.1.-29.2.76. ³⁴) kontorassistent II 1.10.73-31.5.77. ³⁵) kontorassistent II 1.3.74-31.5.77.

Navn	Tjenestested	Født	Indtr.	Fag- prøve	Fag- prøve II	Assi- stent	I løn- ramme 11 fra
<i>(assistenter)</i>							
Skov, Ole Urup.....	Kbhavn	5.9.52	1.8.72	75	1.8.77	
Hansen, Erik Kærgaard.....	Kbhavn	16.10.52	1.8.72	75	1.8.77	
Rasmussen, Ulla Birch.....	Kbhavn	3.2.53	1.8.72	75	1.8.77	
Kristensen, Jens Michael.....	afl.(Brande)	1.4.53	1.8.72	75	1.8.77	
Munch, Erling.....	P og T-skolen	22.7.53	1.8.72	75	1.8.77	
Christensen, Else Johanne.....	afl.(Nørresundby)	9.8.53	1.8.72	75	1.8.77	
Jensen, Britta Bardenfleth.....	Kbhavn	4.9.53	1.8.72	75	1.8.77	
Nielsen, Kaj Erhard.....	gdir.(telestyr.adm.afd.)	12.9.53	1.8.72	75	1.8.77	
Nielsen, Ellen.....	afl.(Kbhavn htg.)	15.9.53	1.8.72	75	1.8.77	1.8.77
Lauritzen, Birgit Bing.....	Kbhavn	11.11.53	1.8.72	75	1.8.77	
Pedersen, Frank Lübcke.....	Kbhavn	30.11.53	1.8.72	75	1.8.77	
Martinsen, Randi Elisabeth.....	Kbhavn	13.1.54	1.8.72	75	1.8.77	
Lemming, Eigil Vestergaard.....	afl.(Nykøbing M.)	24.1.54	1.8.72	75	1.8.77	
Lundegaard, Anna Marie Rossen.....	Kbhavn	17.2.54	1.8.72	75	1.8.77	
Nielsen, Jan.....	afl.(Ålborg)	27.2.54	1.8.72	75	1.8.77	
Herreborg-Olsen, Ole.....	P og T-skolen	11.3.54	1.8.72	75	1.8.77	
Nielsen, Aase Avnsbjerg.....	afl.(Kbhavn rtf.)	16.3.54	1.8.72	75	1.8.77	1.8.77
Heegaard, Lone Marianne.....	Kbhavn	25.3.54	1.8.72	75	1.8.77	
Bertelsen, Sten Nedergaard.....	Kbhavn	4.4.54	1.8.72	75	1.8.77	
Fenger, Susanne.....	Kbhavn	9.4.54	1.8.72	75	1.8.77	
Kristensen, Kresten Sandager.....	afl.(Kbhavn htg.)	9.4.54	1.8.72	75	1.8.77	1.8.77
Hvam, Erik.....	afl.(Skive)	11.4.54	1.8.72	75	1.8.77	
Larsen, Niels Frost.....	Kbhavn	13.4.54	1.8.72	75	1.8.77	
Stadsholt, Vibeke.....	Kbhavn	8.5.54	1.8.72	75	1.8.77	
Hansen, Lone Torp.....	afl.(Horsens)	29.5.54	1.8.72	75	1.8.77	
Eriksen, Jytte Marie.....	afl.(Brønderslev)	1.6.54	1.8.72	75	1.8.77	
Jeppesen, Birgit.....	afl.(Næstved)	13.6.54	1.8.72	75	1.8.77	
Pedersen, Margit Tander.....	afl.(Holbæk)	14.6.54	1.8.72	75	1.8.77	
Nielsen, Anna Marie.....	Kbhavn	18.6.54	1.8.72	75	1.8.77	
Jørgensen, Annemette.....	gdir.(2. ekspkt.)	19.6.54	1.8.72	75	1.8.77	
Madsen, Uve.....	P og T-skolen	3.7.54	1.8.72	75	1.8.77	
Hansen, Klaus Norman.....	Kbhavn	8.7.54	1.8.72	75	1.8.77	
Svendsen, Gerda Johanne.....	Kbhavn	16.7.54	1.8.72	75	1.8.77	
Nielsen, Grethe Fagerlund.....	gdir.(pengeafd.)	14.8.54	1.8.72	75	1.8.77	
Christiansen, Dorte Karen.....	afl.(Kalundborg)	14.10.54	1.8.72	75	1.8.77	
Justesen, Erling.....	Ærøskøbing	16.10.54	1.8.72	75	1.8.77	
Nielsen, Bent Roland.....	afl.(Hadsund)	19.11.54	1.8.72	75	1.8.77	
Nielsen, Johanne Benedikte.....	afl.(Hillerød)	2.12.54	1.8.72	75	1.8.77	
Skall, Niels.....	afl.(Kbhavn rtf.)	4.12.54	1.8.72	75	1.8.77	1.8.77
Mathiesen, Britta.....	postgirokt.	6.12.54	1.8.72	75	1.8.77	
Pedersen, Bo.....	afl.(Kbhavn rtf.)	11.1.55	1.8.72	75	1.8.77	1.8.77
Nielsen, Richardt Holm.....	afl.(Løgstør)	15.1.55	1.8.72	75	1.8.77	
Hansen, Jon.....	Kbhavn	3.2.55	1.8.72	75	1.8.77	
Hansen, Marianne.....	postgirokt.	4.2.55	1.8.72	75	1.8.77	
Nikolajsen, Tommy.....	Kbhavn	5.2.55	1.8.72	75	1.8.77	
Nørgaard, Kjeld Lindstrøm.....	afl.(Hobro)	11.2.55	1.8.72	75	1.8.77	
Andersen, Lene.....	Kbhavn	23.2.55	1.8.72	75	1.8.77	
Jelsbak, Anette Bruus.....	Kbhavn	3.3.55	1.8.72	75	1.8.77	
Ipsen, Bjarne Flemming.....	Kbhavn	12.3.55	1.8.72	75	1.8.77	
Skriver, John Nilsson.....	afl.(Århus)	20.3.55	1.8.72	75	1.8.77	
Bojesen, Susanne.....	afl.(Hjørring)	24.3.55	1.8.72	75	1.8.77	
Kristensen, Bo.....	Kbhavn	27.3.55	1.8.72	75	1.8.77	
Jensen, Jørgen Peter Nyvang.....	afl.(Odense)	28.3.55	1.8.72	75	1.8.77	
Madsen, Kurt.....	Kbhavn	30.3.55	1.8.72	75	1.8.77	

Nr. i klassen	Navn	Tjenestested	Født	Indtr.	Fag-prøve	Fag-prøve II	Assi-stent
<i>(assistenter)</i>							
676.	Thygesen, Inga Bak	afl.(Skjern)	2.4.55	1.8.72	75	1.8.77
677.	Maarslet, Bente	Kbhavn	14.4.55	1.8.72	75	1.8.77
678.	Jørgensen, Susanne Skougaard	Kbhavn	15.4.55	1.8.72	75	1.8.77
679.	Böcker, Alice Maria	Kbhavn	23.4.55	1.8.72	75	1.8.77
680.	Grøn, Søren Kristian	afl.(Thisted)	2.5.55	1.8.72	75	1.8.77
681.	Jørgensen, Mona Kragelund	afl.(Nørresundby)	11.5.55	1.8.72	75	1.8.77
682.	Mortensen, Niels Martin	postgirokt.	17.5.55	1.8.72	75	1.8.77
683.	Andersen, Bente Ellegaard	Kbhavn	18.5.55	1.8.72	75	1.8.77
684.	Rasmussen, Helle	afl.(Haslev)	22.5.55	1.9.72	75	1.8.77
685.	Rasmussen, Flemming	Kbhavn	27.5.55	1.8.72	75	1.8.77
686.	Pedersen, Kurt Martin	afl.(Kalundborg)	29.5.55	1.8.72	75	1.8.77
687.	Nielsen, Lone	Kbhavn	3.6.55	1.8.72	75	1.8.77
688.	Nielsen, Lene Kirstine Nymann	Kbhavn	8.6.55	1.8.72	75	1.8.77
689.	Christiansen, Carsten Peter	gdir.(pengeafd.)	10.6.55	1.8.72	75	1.8.77
690.	Bott, Michael	afl.(Nykøbing Fl.)	17.6.55	1.8.72	75	1.8.77
691.	Andersen, Susan	Kbhavn	19.6.55	1.8.72	75	1.8.77
692.	Nielsen, Torben Munk	afl.(Holbæk)	24.6.55	1.8.72	75	1.8.77
693.	Pejtersen, Birgitte Lyngby	afl.(Nykøbing Fl.)	27.6.55	1.8.72	75	1.8.77
694.	Nielsen, Vagn Dahl	Kbhavn	4.7.55	1.8.72	75	1.8.77
695.	Mogensen, Richard Faarup	Kbhavn	9.7.55	1.8.72	75	1.8.77
696.	Korsbæk, Bente Anette	afl.(Nibe)	16.7.55	1.8.72	75	1.8.77
697.	Jepsen, Lars Bo	Kbhavn	28.7.55	1.8.72	75	1.8.77
698.	Møller, Preben Emil	Kbhavn	28.7.55	1.8.72	75	1.8.77
699.	Nielsen, Berith Thagaard	afl.(Slagelse)	3.8.55	1.8.72	75	1.8.77
700.	Pedersen, Jan	P og T-skolen	13.9.55	1.8.72	75	1.8.77
701.	Isaksen, Grethe Alis	afl.(Vordingborg)	16.9.55	1.8.72	75	1.8.77
702.	Larsen, Jytte Irene	Kbhavn	20.9.55	1.8.72	75	1.8.77
703.	Petersen, Anita	Kbhavn	21.9.55	1.8.72	75	1.8.77
704.	Jørgensen, Egon	afl.(Tønder)	23.9.55	1.8.72	75	1.8.77
705.	Jensen, Peter Lund	afl.(Vejen)	20.10.55	1.8.72	75	1.8.77
706.	Nygaard, Eleane Kristiane	Kbhavn	20.10.55	1.8.72	75	1.8.77
707.	Andersen, Ove Ernst	Kbhavn	22.10.55	1.8.72	75	1.8.77
708.	Larsen, Kurt Johannes	Kbhavn	22.10.55	1.8.72	75	1.8.77
709.	Andersen, Alice Munk	Kbhavn	1.11.55	1.8.72	75	1.8.77
710.	Kjærholt, Per	Kbhavn	10.11.55	1.8.72	75	1.8.77
711.	Jensen, Poul Bo	afl.(Kbhavn rtf.)	23.11.55	1.8.72	75	1.8.77
712.	Ørnkov, Ulrik	Kbhavn	9.12.55	1.8.72	75	1.8.77
713.	Nielsen, Erling Hedegaard	afl.(Horsens)	14.12.55	1.8.72	75	1.8.77
714.	Larsen, Inge Robodo	Kbhavn	21.1.56	1.8.72	75	1.8.77
715.	Hansen, Beth Grøn	Kbhavn	30.1.56	1.8.72	75	1.8.77
716.	Diederichsen, Birgit	afl.(Kolding)	15.2.56	1.8.72	75	1.8.77
717.	Pedersen, Carlos Garcia	afl.(Kbhavn rtf.)	7.11.53	1.4.75 ¹	1.8.77
718.	Andreasen, Arne Slot	afl.(Kbhavn htg.)	23.5.50	1.9.72 ²	1.9.77
719.	Eriksen, Ole	afl.(Kbhavn rtf.)	23.1.49	1.9.74 ³	1.9.77
720.	Sandberg-Christensen, Henning Alfred	afl.(Kbhavn rtf.)	16.5.52	1.9.74 ⁴	1.9.77

¹⁾ kontorassistent II 1.4.75–31.7.77. ²⁾ håndværker 1.9.72–31.3.75, mekaniker 1.4.75–31.8.77. ³⁾ postbud 1.9.74–31.8.77. ⁴⁾ assistent II 1.9.74–31.8.77.

Assistenter. Tjenestefrihed uden løn.

Navn	Sidste tjenestested	Født	Indtr.	Fagprøve	Fagprøve II	Assistent	I lønramme 11 fra	Tjenestefrihed uden løn fra
Blæsbjerg, Tove Hovmand	Maribo	31.1.48	16.8.65	85.68	1.9.70	1.1.77
Hansen, Thomas	Kbhavn	15.6.53	16.8.71	78.74	1.9.76	1.11.76
Holmark, Ingrid Margrete	Kbhavn	22.2.48	16.8.65	77.68	51.75	1.9.70	1.10.77
Holt, Amy Nissen	Kbhavn	16.2.49	16.8.66	68.69	1.9.71 ¹	1.2.77
Jensen, Birte	Kbhavn	8.4.53	16.8.71 ²	80.74	1.3.77	1.9.77
Jensen, Hanne Krogh	afl.(Ålborg)	28.1.50	16.8.67	81.70	1.9.72	1.1.77
Jøllmann, Bent	Kbhavn	18.3.53	16.8.70	80.73	1.9.75	1.5.76
Nielsen, Birgitte Bækkelund	afl.(Odense)	25.2.47	16.8.64	71.67	49.74	1.9.69	1.9.77
Nolsøe, Elinborg	Kbhavn	30.5.52	16.8.70	80.73	1.9.75	29.8.77
Pedersen, Jytte	Kbhavn	16.2.53	16.8.70	78.73	1.9.75	1.8.76
Røved, Eileen	Kbhavn	18.4.47	16.8.65	77.68	42.74	1.9.70	1.8.77
Villumsen, Anette Sparwath	Kbhavn	24.5.48	1.6.69 ³	76.71	1.4.73	28.4.77

) tjf.u.l. 27.11.-26.12.74. ²) tjf.u.l. 1.5.-31.10.74. ³) kontorassistent II 1.6.69.

Medhjælpere (lr. 2).

Nr. i klassen	Navn	Tjenestested	Født	Indtr.	Fagprøve	Medhjælper
1.	Thomsen, Rita Lebeck	Varde	23.2.54	1.8.72	75	1.8.75
2.	Esager, Viggo	P og T-skolen	16.6.55	1.8.72	75	1.8.75 ¹
3.	Hansen, Hans	afl.(Assens)	20.6.54	16.8.71	93.74	1.9.74 ²
4.	Erichsen, Gerhard Heinrich	afl.(Åbenrå)	6.9.55	1.8.72	75	1.5.76
5.	Jacobsen, Torben	Kbhavn	26.6.53	1.8.73	76	1.8.76
6.	Jensen, Hans-Jørn Peter	Kbhavn	24.12.53	1.8.73	76	1.8.76
7.	Müller, Carsten Ernst	Kbhavn	29.12.53	1.8.73	76	1.8.76
8.	Hansen, Karin	afl.(Sønderborg)	27.4.54	1.8.73	76	1.8.76
9.	Nielsen, Jan Lykkegaard	afl.(Esbjerg)	7.7.54	1.8.73	76	1.8.76
10.	Nørskov, Mogens	Kbhavn	30.8.54	1.8.73	76	1.8.76
11.	Mathiasen, Sonja Linda	afl.(Silkeborg)	29.9.54	1.8.73	76	1.8.76
12.	Madsen, Niels	Kbhavn	3.2.55	1.8.73	76	1.8.76
13.	Rasmussen, Margit	Århus	22.3.55	1.8.73	76	1.8.76
14.	Anderson, Ole	P og T-skolen	5.4.55	1.8.73	76	1.8.76
15.	Nielsen, Ingo Gosvig	Kbhavn*	6.4.55	1.8.73	76	1.8.76
16.	Lindvang, Kis Frost	afl.(Fredericia)	12.4.55	1.8.73	76	1.8.76
17.	Pedersen, Bjerne Lykke	P og T-skolen	30.4.55	1.8.73	76	1.8.76
18.	Lehmann, Birgitte Fischer	Kbhavn	28.5.55	1.8.73	76	1.8.76
19.	Ibsen, Johnny Angersbach	Kbhavn	1.6.55	1.8.73	76	1.8.76
20.	Nielsen, Sonja	Kbhavn	14.7.55	1.8.73	76	1.8.76

) tjf.u.l. 1.8.-31.12.76. ²) tjf.u.l. 1.7.75-30.11.76. ^{*}) f. t. indkaldt til værnepligtstjeneste.

Nr. i klassen	Navn	Tjenestested	Født	Indtr.	Fag- prøve	Med- hjælper
	<i>(medhjælpere)</i>					
21.	Kofod, Erik Schou.....	Kbhavn	22.9.55	1.8.73	76	1.8.76
22.	Larsen, Birthe.....	Kbhavn	27.9.55	1.8.73	76	1.8.76
23.	Olesen, Orla.....	afl.(Randers)	30.9.55	1.8.73	76	1.8.76
24.	Rosenberg, Keld.....	Kbhavn	14.10.55	1.8.73	76	1.8.76
25.	Knudsen, Lissi Vestergaard.....	Kbhavn	16.12.55	1.8.73	76	1.8.76
26.	Jessen, Rita Warrer.....	Kbhavn	2.1.56	1.8.73	76	1.8.76
27.	Pedersen, Bent Sønderborg.....	afl.(Fredericia)	6.1.56	1.8.73	76	1.8.76
28.	Grønkjær, Jan Stouby.....	Kbhavn	9.1.56	1.8.73	76	1.8.76
29.	Ejstrup, Laila Elisabeth Kirkegaard.....	afl.(Ålborg)	6.2.56	1.8.73	76	1.8.76
30.	Rasmussen, Erik Lindgren.....	Kbhavn*	14.2.56	1.8.73	76	1.8.76
31.	Jensen, Jannie Eilsborg.....	Kbhavn	22.2.56	1.8.73	76	1.8.76
32.	Øyrabø, Mariane.....	Kbhavn	11.3.56	1.8.73	76	1.8.76
33.	Høj-Jensen, Jens-Aage.....	Kbhavn	21.3.56	1.8.73	76	1.8.76
34.	Nielsen, Henrik Brusen.....	Kbhavn	26.3.56	1.8.73	76	1.8.76
35.	Madsen, Leif Richardt.....	afl.(Rudkøbing)	5.4.56	1.8.73	76	1.8.76
36.	Daugaard, Åse.....	Århus	6.4.56	1.8.73	76	1.8.76
37.	Wittrup, Allan.....	afl.(Horsens)	17.4.56	1.8.73	76	1.8.76
38.	Hermansen, Karin.....	afl.(Vejle)	20.4.56	1.8.73	76	1.8.76
39.	Nielsen, Jørn Niss.....	Kbhavn*	23.4.56	1.8.73	76	1.8.76
40.	Michaelsen, Hanne Pristed.....	afl.(Korsør)	27.4.56	1.8.73	76	1.8.76
41.	Nielsen, Finn Allan.....	Kbhavn	5.5.56	1.8.73	76	1.8.76
42.	Pedersen, Jan Stæhr.....	Kbhavn	6.5.56	1.8.73	76	1.8.76
43.	Pedersen, Hanne.....	P og Tskolen	25.5.56	1.8.73	76	1.8.76
44.	Larsen Preben Thuelund.....	Marstal	30.5.56	1.8.73	76	1.8.76
45.	Nielsen, Krista Anette.....	Kbhavn	3.6.56	1.8.73	76	1.8.76
46.	Jørgensen, Tony Blume.....	Kbhavn	6.6.56	1.8.73	76	1.8.76
47.	Sørensen, Anne Lise.....	Kbhavn	12.6.56	1.8.73	76	1.8.76
48.	Larsen, Henrik.....	afl.(Ringe)	13.6.56	1.8.73	76	1.8.76
49.	Albrechtsen, Linda.....	Kbhavn	10.7.56	1.8.73	76	1.8.76
50.	Jensen, Pia.....	Kbhavn	29.7.56	1.8.73	76	1.8.76
51.	Grønning, Jens Einar.....	Kbhavn	10.8.56	1.8.73	76	1.8.76
52.	Jensen, Solveig Lysholm.....	P og Tskolen	14.8.56	1.8.73	76	1.8.76
53.	Myhre, Leif Kofoed.....	Kbhavn	15.8.56	1.8.73	76	1.8.76
54.	Sørensen, Poul.....	Kbhavn	31.8.56	1.8.73	76	1.8.76
55.	Dupont, Kim.....	Kbhavn	6.9.56	1.8.73	76	1.8.76
56.	Folsing, Lisbeth.....	Kbhavn	17.9.56	1.8.73	76	1.8.76
57.	Snefrup, Gitte.....	Kbhavn	29.9.56	1.8.73	76	1.8.76
58.	Kristensen, Jørn.....	P og Tskolen	30.10.56	1.8.73	76	1.8.76
59.	Nielsen, Ole Peter.....	Kbhavn*	5.11.56	1.8.73	76	1.8.76
60.	Kolby, Lene.....	Kbhavn	10.11.56	1.8.73	76	1.8.76
61.	Skov, Per Brandt.....	afl.(Grindsted)	17.11.56	1.8.73	76	1.8.76
62.	Sørensen, Helle.....	afl.(Esbjerg)	21.11.56	1.8.73	76	1.8.76
63.	Nielsen, Lena Schmidt.....	Kbhavn	27.12.56	1.8.73	76	1.8.76
64.	Brunbech, Ole.....	Kbhavn	22.1.57	1.8.73	76	1.8.76
65.	Johansen, Erik.....	Kbhavn	28.1.57	1.8.73	76	1.8.76
66.	Rasmussen, Lita.....	afl.(Helsingør)	3.12.45	1.8.74	77	1.8.77
67.	Amping, Erik.....	Kbhavn	10.3.51	1.8.74	77	1.8.77
68.	Ondersen, Poul Færk.....	Kbhavn	1.3.53	1.8.74	77	1.8.77
69.	Østergaard, Steen Tage.....	Kbhavn*	14.10.53	1.8.74	77	1.8.77
70.	Nielsen, Kim Johannes.....	P og Tskolen	20.1.54	1.8.74	77	1.8.77
71.	Haahr, Ernst Johannes.....	Kbhavn	12.3.54	1.8.74	77	1.8.77

*) f.t. indkaldt til værnepligtstjeneste.

Nr. i klassen	Navn	Tjenestested	Født	Indtr.	Fagprøve	Medhjælper
<i>(medhjælpere)</i>						
72.	Kragh, Birgit Dahl	Kbhavn	26.5.54	1.8.74	77	1.8.77
73.	Damgaard, Niels Jørgen	Kbhavn	18.6.54	1.8.74	77	1.8.77
74.	Lund, Poul Erik	Kbhavn	26.7.54	1.8.74	77	1.8.77
75.	Christensen, Inge-Lis	Kbhavn	9.8.54	1.8.74	77	1.8.77
76.	Poulsen, Jette Hyldig	Kbhavn	6.11.54	1.8.74	77	1.8.77
77.	Larsen, Lars Henrik Grundt	Kbhavn	14.1.55	1.8.74	77	1.8.77
78.	Mogensen, Pia Elisabeth Bøtker	P og Tskolen	24.3.55	1.8.74	77	1.8.77
79.	Kristensen, Hanne Amdi	afl.(Fredericia)	16.5.55	1.8.74	77	1.8.77
80.	Sørensen, Renate Johanna	Kbhavn	17.7.55	1.8.74	77	1.8.77
81.	Amby, Tage Jeppesen	Kbhavn	19.9.55	1.8.74	77	1.8.77
82.	Nielsen, Pia Wede	afl.(Helsingør)	25.11.55	1.8.74	77	1.8.77
83.	Jensen, Ole	Kbhavn	18.2.56	1.8.74	77	1.8.77
84.	Petersen, Alan	Kbhavn*	19.2.56	1.8.74	77	1.8.77
85.	Jensen, Jytte Christine Bergkvist	Kbhavn	7.3.56	1.8.74	77	1.8.77
86.	Hansen, Frederik Cilius	Kbhavn	21.3.56	1.8.74	77	1.8.77
87.	Jensen, Bjarne Agerholm	Kbhavn	22.4.56	1.8.74	77	1.8.77
88.	Olling, Lene	afl.(Fredericia)	22.4.56	1.8.74	77	1.8.77
89.	Rasmussen, Christian	Kbhavn	28.4.56	1.8.74	77	1.8.77
90.	Svensson, Ellen Marianne	Kbhavn	14.5.56	1.8.74	77	1.8.77
91.	Hansen, Jytte Reilev	afl.(Bramming)	2.7.56	1.8.74	77	1.8.77
92.	Lund, Susanne Boelstoft	afl.(Nakskov)	15.7.56	1.8.74	77	1.8.77
93.	Sørensen, Johnny	P og Tskolen	24.8.56	1.8.74	77	1.8.77
94.	Hansen, Leon	Kbhavn*	1.9.56	1.8.74	77	1.8.77
95.	Rasmussen, Jørgen Munksgaard	Kbhavn	17.10.56	1.8.74	77	1.8.77
96.	Knudsen, Irma Vestergaard	Kbhavn	18.11.56	1.8.74	77	1.8.77
97.	Jensen, Tom Erik	Kbhavn	22.11.56	1.8.74	77	1.8.77
98.	Jensen, Palle Weiss	Kbhavn	16.12.56	1.8.74	77	1.8.77
99.	Bruun, Svend-Åge Friis	P og Tskolen	9.1.57	1.8.74	77	1.8.77
100.	Simonsen, Birgit	Kbhavn	19.2.57	1.8.74	77	1.8.77
101.	Lund, Jette	Kbhavn	11.3.57	1.8.74	77	1.8.77
102.	Agergaard, Gunnar	Kbhavn	16.3.57	1.8.74	77	1.8.77
103.	Ladefoged, Helle Berit	Kbhavn	18.3.57	1.8.74	77	1.8.77
104.	Dahl, Michael Iversen	afl.(Ringsted)	17.4.57	1.8.74	77	1.8.77
105.	Hansen, Kurt Nørgaard	Kbhavn*	24.4.57	1.8.74	77	1.8.77
106.	Hansen, Tage	Kbhavn*	24.4.57	1.8.74	77	1.8.77
107.	Rosa, Erik	P og Tskolen	8.5.57	1.8.74	77	1.8.77
108.	Jensen, Niels	Kbhavn	17.5.57	1.8.74	77	1.8.77
109.	Sønderup, Anne	Kbhavn	30.5.57	1.8.74	77	1.8.77
110.	Jensen, Hanne Dalgaard	Kbhavn	12.6.57	1.8.74	77	1.8.77
111.	Jacobsen, Maj-Britt	Kbhavn	16.6.57	1.8.74	77	1.8.77
112.	Kousholt, John Erik	P og Tskolen	19.6.57	1.8.74	77	1.8.77
113.	Hermund, Anette	Kbhavn	29.6.57	1.8.74	77	1.8.77
114.	Husum, Hans-Erik Sass	Kbhavn	2.8.57	1.8.74	77	1.8.77
115.	Larsen, Kim John	Kbhavn*	29.8.57	1.8.74	77	1.8.77
116.	Svendson, Helle Schultz	afl.(Køge)	13.9.57	1.8.74	77	1.8.77
117.	Thomsen, Randi Stenomgaard	afl.(Nordborg)	9.10.57	1.8.74	77	1.8.77
118.	Sørensen, Winnie Ullerup	Kbhavn	16.10.57	1.8.74	77	1.8.77
119.	Fors, Jørn Ole	afl.(Køge)	18.10.57	1.8.74	77	1.8.77
120.	Pedersen, Susanne Bauer	Kbhavn	26.11.57	1.8.74	77	1.8.77
121.	Clausen, Hanne Schnedler	Kbhavn	23.12.57	1.8.74	77	1.8.77
122.	Eriksen, Ove Melgaard	P og Tskolen	11.6.58	1.8.74	77	1.8.77

*) f.t. indkaldt til værnepligtstjeneste.

Tjenestefrihed uden løn.

Navn	Sidste tjenestested	Født	Indtr.	Fagprøve	Medhjælper	Tjenestefrihed u. løn fra
<i>(medhjælpere)</i>						
Axelsen, Eva Ilse.....	afl.(Roskilde)	5.11.55	1.8.72	75	1.8.75	1.3.77
Christensen, Ole Dahlerup.....	Kbhavn	17.5.56	1.8.73	76	1.8.76	1.8.77
Grube, Dorthe Bastholm.....	Kbhavn	21.4.56	1.8.74	77	1.8.77	1.8.77
Jensen, Jan-Erik.....	Kbhavn	13.4.57	1.8.74	77	1.8.77	1.9.77

Elever.

Navn	Uddannelsessted	Født	Indtr.
Larsen, Lone	Kbhavn	31.1.53	1.8.75
Aggerlin, Steen	Nykøbing Fl.	12.12.53	1.8.75
Nielsen, Bjarne Bo	Roskilde	4.9.54	1.8.75
Dannaar, Helge	Kbhavn	13.10.54	1.8.75
Knudsen, Preben Bendix	Hillerød	6.12.54	1.8.75
Christensen, Ole Søgaard	Kbhavn	20.1.55	1.8.75
Andersen, Ole John	Hillerød	31.3.55	1.8.75
Jessen, Therese Korsgaard	Sønderborg	27.6.55	1.8.75
Vesterskov, Anette Vinter	Nørresundby	14.7.55	1.8.75
Jensen, Connie Klüwer	Kbhavn	23.7.55	1.8.75
Thamm, Ole	Svendborg	26.8.55	1.8.75
Nielsen, Gitte Ina	Roskilde	3.10.55	1.8.75
Christensen, Jess Ole Gejhede	Viborg	12.10.55	1.8.75
Hansen, Conny Birgit	Nykøbing Fl.	19.11.55	1.8.75
Parbst, Tommy	Kbhavn	22.12.55	1.8.75
Dudmish, Jim Lyngbæk	Kbhavn	26.3.56	1.8.75
Jensen, Evy Hanne	Kbhavn	22.6.56	1.8.75
Sundgaard, Peder	Holstebro	22.7.56	1.8.75
Orloff, Stig	Hillerød	29.7.56	1.8.75
Iversen, Otto Henrik	Viborg	11.8.56	1.8.75
Kongerslev, Jan Richard	Vejle	19.8.56	1.8.75
Møller, Gitte Marie	Holstebro	11.10.56	1.8.75
Kristiansen, Finn Møller	Svendborg	23.10.56	1.8.75
Andreasen, Ulla Siggård	Svendborg	30.11.56	1.8.75
Pedersen, Benny Møbjerg	Holstebro	30.11.56	1.8.75
Larsen, Kurt Skjold	Kbhavn	2.1.57	1.8.75
Overgaard, Arne	Randers	3.2.57	1.8.75
Mortensen, Gurli	Roskilde	11.3.57	1.8.75
Hansen, Per Juel	Roskilde	23.5.57	1.8.75
Kristiansen, Frank	Hjørring	24.5.57	1.8.75
Jepsen, Dorte	Nørresundby	24.9.57	1.8.75
Frandsen, Per Due	Nykøbing Fl.	14.11.57	1.8.75
Pedersen, Lena	Hjørring	7.12.57	1.8.75
Jensen, Anna-Greta	Kbhavn	8.12.57	1.8.75
Svensson, Henrik	Hillerød	27.1.58	1.8.75
Christensen, Finn	Kbhavn	5.3.58	1.8.75
Olsen, Gitte	Roskilde	10.3.58	1.8.75
Forsberg, Kirsten Familie	Kbhavn	15.4.58	1.8.75
Jensen, Henrik Hartmann	Kbhavn	26.4.58	1.8.75
Løvholm, Vibeke	Kbhavn	9.5.58	1.8.75
Christensen, Gitte Kjærulff	Kbhavn	12.6.58	1.8.75
Langvad, Peder Kusk	Randers	16.6.58	1.8.75
Olsen, Boje Elm	Randers	3.8.58	1.8.75
Pedersen, Klaus Strunge	Vejle	24.8.58	1.8.75
Veise, Marianne Thulstrup	Esbjerg	11.9.58	1.8.75
Nørgaard, Mona	Nørresundby	16.9.58	1.8.75
Hansen, Jørn	Esbjerg	17.10.58	1.8.75
Schlie, Annie Julskov	Kbhavn	17.10.58	1.8.75
Jørgensen, Mogens Thorborg	Nykøbing Fl.	7.11.58	1.8.75
Hansen, Birte Nørrelund	Sønderborg	9.11.58	1.8.75
Jensen, Linda Irene	Viborg	26.2.59	1.8.75

II. Postbud- og landpostbudpersonalet samt teknisk personale i lønramme 5-14 (ekskl. tegnere)

Ud for den enkelte tjenestemand er i parentes eller i særskilt kolonne anført lønramme.

For følgende personalegrupper er dog ikke foretaget særskilt angivelse af lønramme.

1. Kontorpakmestre, som er indplaceret i lønramme 7.
2. Overpostbude og overtelegrafbude der alle er indplaceret i lønramme 5.
3. Postbude og chauffører, som er indplaceret i lønramme 3 (bortset fra enkelte som i medfør af overgangsbestemmelserne i lov om tjenestemandslønninger er henført til lønramme 4).
4. Landpostbude, som er indplaceret i lønramme 3 (bortset fra enkelte som i medfør af overgangsbestemmelserne i lov om tjenestemandslønninger er henført til lønramme 4).

Generaldirektoratet.

	Født	Lønramme	I nu- værende stilling	Over- post- bud (I)	Kontor- betjent (kontor- bud)	Over- post- bud II	Postbud (tele- grafbud)	Tele- grafar- bejder
postbudformand Hans Jakob Hansen.....	15.1.27	11	1.3.73 ¹				1.2.52 ²	
betjentformand Svend Erik Øilgaard								
Rasmussen.....	10.2.16	11	1.1.71 ³		1.10.45		1.3.40	
arkivformand Jørgen Vilhelm								
Mathias Nicolaisen.....	13.9.14	11	1.4.61 ⁴	1.4.57	1.10.44	1.10.38	
— Egon Alf Ejner Roda Andersen	1.4.15	11	1.5.63 ⁵	1.4.48	1.4.46	1.4.39	
depotformand Niels Ejnar								
Hammerstrøm.....	9.9.16	11	1.9.68 ⁶	1.4.48	1.4.46	1.10.40	
— Bent Victor Manfred Nicolaisen	8.12.24	11	1.9.68 ⁷	1.8.52	1.11.48	
mekaniker Wulf Zorde.....	23.9.18	10	1.4.63	1.7.56 ⁸	1.11.53	1.10.48	
depotformand Erik John Ejner Hansen....	13.5.27	10	1.5.67	1.11.55	1.6.55	1.4.50	
overkontorbetjent Georg Peter Anders								
Andersen.....	8.6.26	7	1.9.68	1.12.55	1.7.47	
— Bendt Carlsen.....	21.2.27	8	1.9.68	1.9.57	1.11.51	
— Thorkild Rasmussen.....	17.4.28	7	1.4.69	1.4.63	1.10.52	
— Ove Brüggerbusch.....	8.11.32	7	1.9.71	1.4.63	1.6.54	
— Bent Eiler Nielsen.....	21.3.30	7	1.9.71	1.11.65	1.10.54	
— Jørgen Peder Ryborg.....	4.2.35	8	1.9.71	1.4.63	1.6.57	
— Leif Ove Nielsen.....	30.8.39	7	1.8.75	1.4.64	1.12.61	
mekaniker Erik Andersen.....	29.9.40	13	1.10.71	1.9.68 ⁹	1.8.66 ¹⁰	
— Freddy Bjørn Pedersen.....	30.8.44	13	1.1.77	1.3.72 ¹¹	1.11.69 ¹²	
kontorbetjent Erik Jacobsen.....	23.3.36	5	1.11.65	1.4.64	
— Leif Henry Kristensen.....	31.7.43	5	1.9.67	1.12.65	
— Flemming Gilsager Christensen.....	18.2.37	5	1.6.73	1.2.66	
— Knud Erik Nielsen.....	25.8.44	5	1.6.73	1.3.67	
— Elo Jensen.....	10.12.42	5	1.9.71	1.4.67	
— John Christensen.....	18.8.44	5	1.6.73	1.2.68	
— Bent Tage Nielsen.....	14.12.40	5	1.9.71	1.2.68	
— Frede Nielsen.....	2.1.45	5	1.9.71	1.9.69	
— Hans Emil Munk.....	23.2.50	3	1.6.73	1.4.71	
— Svend Ringling.....	28.6.52	3	1.9.74	1.6.73	
— Niels Erik Strømmen.....	25.11.52	3	1.9.74	1.11.73	
— Jan Christensen.....	16.3.53	3	1.12.74	1.4.73	
— Torben Blom.....	9.11.53	3	1.12.74	1.2.74	
— Gert Klingemann Jensen.....	7.11.53	3	1.7.75	1.10.74	
postbud Jens Peter Skov Jørgensen.....	4.9.47	3	1.2.74	
— Klaus Bauer.....	9.8.53	3	1.8.76	
overchauffør Knud Tage Nielsen.....	2.11.29	5	1.8.66	1.6.60 ¹³	1.8.52	

¹) overpakmester 1.11.54. ²) fagpr. 47/54. ³) depotformand 1.4.61. ⁴) depotformand 1.11.59. ⁵) depotformand 1.4.62. ⁶) depotformand 1.8.63. ⁷) depotformand 1.7.65. ⁸) håndværker. ⁹) mekaniker i 10. lkl. ¹⁰) mekaniker i 7. lkl. ¹¹) mekaniker i lr. 10. ¹²) mekaniker i lr. 7. ¹³) chauffør.

	Født	Lønramme	I nu-værende stilling	Overpostbud (I)	Kontorbetjent (kontorbud)	Overpostbud II	Postbud (telegrafbud)	Telegrafarbejder
Materieldepotet.								
depotformand Egon Krøyer.....	21.12.22	13	1.9.73 ¹		1.3.50	1.11.47	
— Lars Arndt.....	16.2.46	10	1.9.74	1.5.70 ²
mekaniker Børge Thorkild Hansen (bopæl Vejle).....	18.12.24	10	1.11.73	1.4.65 ³		1.10.57	1.12.48 ⁴	
montør Jørgen Kristian Nielsen.....	25.10.11	7	1.4.63		1.4.53 ⁵	1.11.48
— Egon Reinholdt Peter Hansen.....	13.5.31	7	1.1.68	1.1.56
— Kurt Sindal Andersen.....	10.12.42	7	1.9.73	1.2.69
— Flemming Boye Jørgensen.....	6.5.41	7	1.9.73	1.2.71
— Arne Hansen.....	12.3.27	7	1.12.74	1.6.72 ⁶		1.12.52	
overpostbud Tage Hans Edvard Christensen	23.11.29	5	1.4.64 ⁷		1.2.51 ⁸	
telegrafarbejder Jan Koch Christensen....	26.8.43	5	1.3.73
— Poul Erik Saalby.....	24.11.40	5	1.1.74		1.2.64 ⁹	1.7.76
— Preben Voller Kristensen.....	19.12.42	5	1.3.65 ¹⁰	1.7.76
— Henning Svendsen.....	13.11.43	5	1.2.66 ¹¹	1.12.76
— Carlo Rundstrøm.....	25.2.48	5	1.2.75		1.5.69	1.7.76

¹) depotformand 1.4.61, overmontør 1.4.70. ²) montør 1.6.73. ³) kontorpakmester. ⁴) u.f.nr. 1.12.50–30.11.51. ⁵) montør II. ⁶) chauffør 1.11.65, overchauffør 1.12.66. ⁷) kontorpakmester 1.4.65–31.12.72. ⁸) overpostbud II 1.9.54–31.1.57. ⁹) chauffør 1.1.69, overchauffør 1.9.71. ¹⁰) chauffør 1.1.70, overchauffør 1.9.73, montør 1.3.74. ¹¹) tjf.u.l. 1.1.–31.7.71.

Fælles hjælpfunktioner.

	Hjælpfunktion	Født	Lønramme	I nu-værende stilling	Overpostbud (I)	Kontorbetjent (kontorbud)	Overpostbud II	Postbud (telegrafbud)	Telegrafarbejder
postbudformand Bent Juel									
Kiebe.....	edb-centeret ..	19.9.37	11	1.9.71 ¹	1.9.63 ²			1.9.62 ³
overpakmester Leo Barslund									
Nielsen.....	—	16.3.38	8	1.9.64			1.9.63 ⁴	
— Peter Christensen ⁵	—	30.8.46	8	1.5.70			1.12.67 ⁶	
— Ole Finn Christiansen.....	—	26.10.46	8	1.11.72			1.4.68 ⁷	
kontorpakmester Leo Johannes									
Bertelsen.....	—	24.12.28	7	1.9.68	1.11.66	1.11.52	
kontorbetjent Willy Børge									
Jensen.....	—	24.6.23	5	1.7.57	1.9.74	1.5.49	1.4.46	
overpostbud Preben Corvenius									
Mortensen.....	—	18.11.40	5	1.1.71		1.3.62	
— Jørgen Preben Rasmussen.....	—	13.10.39	5	1.1.71		1.12.63	
postbud Jørgen Olsen.....	—	27.11.46	3		1.1.69	
— Knud Nielsen.....	—	12.5.46	3		1.3.68	
— Ole Vagn Andresen.....	—	2.6.48	3		1.4.70	
— Søren Frørup.....	—	19.3.47	3		1.1.73	
— Dan Emil Janning.....	—	24.10.51	3		1.2.74	
overkontorbetjent Richard									
Peter Martinus Jensen.....	P og T skolen	13.8.36	7	1.9.73	1.4.64	1.12.58	
kontorbetjent									
Bjarne Frants Sørensen.....	—	19.7.40	5	1.3.65	1.11.62	

¹) i specialtjeneste 1.9.71–30.6.74. ²) overpakmester. ³) fagpr. 46/63. ⁴) fagpr. 47/64. ⁵) til elevuddannelse ⁶) fagpr. 48/6/7) fagpr. 42/71.

Overpostmesterens kontor.

	Født	Lønramme	Post- vagt- mester i 15. lkl.	Post- bud- formand	Pak- mester- formand	Over- pak- mester	Kontor- betjent (kontor- bud)	Postbud (tele- grafbud)
postvagtimester Erik Nielsen Jacobsen	7.11.19	18	1.4.69 ¹	1.10.54	1.7.49	1.7.46		1.12.43 ²
postbudformand Hugo Aage Schack Hansen	11.12.30	11	1.8.73	1.10.56	1.6.53 ³
depotformand Emil Christian Hein	6.1.15	10	1.10.64 ⁴	1.7.45	1.2.39
overkontorbetjent Poul Erik Staunsbrink ..	21.6.23	7	1.4.66 ⁵	1.10.64	1.4.46 ⁶
montør Erling Quist Pedersen	4.3.39	7	1.8.75 ⁷	1.10.68	1.8.63
kontorbetjent Kaj Egon Feldborg Laursen .	9.4.30	5	1.9.75	1.5.74

¹) postvagtimester 1.12.62. ²) fagprøve 49/46. ³) fagprøve 38/56. ⁴) depotformand. ⁵) kontorpakmester, overkontorbetjent.
⁶) ude af post- og telegrafv. 1.5.50–31.5.52, overpostbud 1.4.64. ⁷) montør.

Postgirokontoret.

	Født	Lønramme	I nu- værende stilling	Kontor- pak- mester	Arkiv- formand	Over- post- bud (I)	Overpost- bud II (postpak- mester)	Postbud (tele- grafbud)
postvagtimester Erland Frederik Steen, R. .	18.11.13	14	1.4.63	1.7.58	1.2.52	1.4.49	1.2.40
overpakmester Carl Erik Nørrelund ¹	3.2.41	8	1.3.73	1.1.72 ²
arkivformand Ole Pedersen	16.11.22	10	1.10.72	1.4.61	1.9.56	1.2.52	1.4.46
kontorpakmester Svend Møhlholm Larsen..	12.4.21	8	1.4.65	1.4.54	1.2.48
— Jørgen Friedrich Sandholdt	11.8.28	7	1.6.67	1.3.67	1.10.52
— Harry Pedersen	15.6.25	7	1.9.68	1.4.64	1.11.53 ³
— Børge Bøtker Larsen	11.2.31	7	1.4.69	1.4.68	1.12.54
— Peter Hansen	26.1.44	7	1.3.71	1.7.69	1.5.66
— Ejvind Helmer Sørensen	25.6.34	7	1.9.73	1.1.71	1.11.57
arkivformand Karl Vilhelm Olesen	5.11.24	8	1.4.63	1.4.56	1.3.50
— Niels Søren Povelsen	6.7.23	8	1.4.65	1.9.56	1.2.51
— Leif Vincent Haahr	12.10.30	8	1.4.66	1.1.58	1.11.51
— Erlund Brunsgaard	3.9.32	7	1.3.73	1.1.71	1.4.57
postbud Jens Peter Hansen	18.2.20	3	1.5.51 ⁴
overpostbud Knud Erik Vad	6.8.30	5	1.4.68	1.12.53 ⁵
— Poul Madsen	18.2.34	5	1.5.74	1.6.56 ⁶
— Poul Erik Søgaard	14.9.34	5	1.1.71	1.9.59
postbud Jens-Carl Juul Berg	28.2.32	3	1.4.64
overpostbud Arne Brolund	21.7.39	5	1.1.71	1.7.65
postbud Ib Henry Christian Frederiksen ...	31.12.44	3	1.3.67
— Palle Petersen	24.10.37	3	1.2.66
— John Teddy Arvin	28.10.40	3	1.2.66
— John Neergaard Sjerlov	5.7.41	3	1.3.68
— Knud Nielsen	12.5.46	3	1.3.68
— Peter John Samson	5.4.45	3	1.3.69

¹) til elevuddannelse. ²) fagpr. 10,3/72. ³) landpostbud 1.6.50. ⁴) overpostbud 1.4.57–31.10.75. ⁵) u.f.nr. 1.5.–31.10.57.
⁶) kontorpakmester 1.9.68.

Jernbanepostkontorerne.

Tjenestemænd	Tjenestested		Født	I nu-værende stilling	Løn-ramme	Post-bud-formand	Pak-mester-formand	Over-pak-mester	Postbud	Fag-prøve
	kon-tor	bopæl								
Postvagtmestre.										
Knud Otto Andersen.....	1	Kbhavn...	18.6.14	1.4.62	17			1.9.45	1.3.45 ¹⁾	41/44
Hans Emanuel Dyhr										
Jacobsen, R.....	2	Fredericia..	5.11.12	1.11.62	18	1.4.56	1.11.40	1.12.36	44/38
Carl August Palle Nielsen.....	1	Kbhavn...	30.5.16	1.1.64	18	1.4.47	1.9.44 ²⁾	43/45
Kristian Hebsgaard Thusgaard..	1	Kbhavn...	23.8.11	1.4.64	14	1.9.43	1.11.35	43/42
Erik Nielsen.....	2	Fredericia..	30.8.21	1.4.65	18	1.9.63	1.10.48	1.9.45	47/47
Sigurd Rasmussen.....	2	Fredericia..	16.6.14	1.7.65	17	1.2.45	1.4.42 ³⁾	48/43
Marius Viggo Rane.....	1	Kbhavn...	4.11.10	1.9.71	14	1.4.65	1.2.56	1.4.40	1.12.34	38/37
Niels Sig Sørensen.....	2	Fredericia..	7.9.10	1.9.71	14	1.4.65	1.2.56	1.11.40	1.6.35	38/39
Tormod Erling Hemmingsen..	1	Kbhavn...	25.11.10	1.9.71	14	1.4.65	1.4.56	1.4.40	1.7.37 ⁴⁾	44/38
Peter Saager.....	2	Fredericia..	24.9.12	1.9.71	14	1.4.65	1.1.57	1.9.42	1.1.37	47/40
Leo Stein.....	2	Fredericia..	4.10.11	1.9.71	14	1.4.65	1.7.57	1.3.43	1.1.36	36/39
Karl Jørgensen.....	2	Fredericia..	11.7.08	1.9.71	14	1.4.66	1.11.56	1.11.41	1.4.34	35/37
Svend Ejnar Larsen.....	1	Kbhavn...	22.10.13	1.9.71	14	1.4.66	1.6.57	1.3.42	1.11.37	47/40
Ejner Peter Andersen.....	1	Kbhavn...	31.3.14	1.9.71	14	1.4.66	1.10.57	1.3.42	1.4.38	38/40
Poul Frost Tjørnehøj.....	2	Fredericia..	18.7.13	1.9.71	14	1.4.66	1.12.57	1.9.43	1.8.37	47/40
Ejvind Harald Rasmus Ulslev										
Pedersen.....	1	Kbhavn...	17.11.14	1.9.71	14	1.4.66	1.6.58	1.11.42	1.12.38	41/40
Harald Møller-Nielsen.....	1	Kbhavn...	12.1.10	1.9.71	14	1.4.66	1.7.58	1.11.42	1.2.41 ⁵⁾	40/39
Gunnar Hiul Andersen.....	1	Kbhavn...	10.10.13	1.9.71	14	1.4.66	1.3.43	1.11.37	42/42
Børge Kristian Jacobsen.....	1	Kbhavn...	1.2.15	1.9.71	14	1.4.66	1.3.43	1.2.39	47/40
Orla Challet.....	1	Kbhavn...	30.5.11	1.9.71	14	1.4.66	1.3.43	1.2.40	37/41
Herbert Starinsky von der										
Recke Beckmann.....	1	Kbhavn...	20.10.13	1.9.71	14	1.4.66	1.3.43	1.2.40	40/42
Svend Anders Kristian Hansen..	1	Kbhavn...	22.10.15	1.9.71	18	1.6.69	1.9.45	1.11.39	41/45
Poul Stilbjerg Nielsen.....	1	Kbhavn...	25.1.26	1.9.71	14	1.10.52	1.12.49	43/52
Knud Victor Christensen.....	2	Fredericia..	28.8.13	1.4.72	14	1.4.66	1.1.58	1.5.44	1.9.37	42/39
Børge Julius Hansen.....	2	Fredericia..	23.8.14	1.9.72	14	1.10.68	1.1.45	1.3.39	41/42
Thorkild Hans Pedersen.....	2	Fredericia..	2.11.13	1.7.73	14	1.6.69	1.9.45	1.9.42 ⁶⁾	41/44
Axel Andersen.....	2	Fredericia..	22.12.15	1.9.73	14	1.4.69	1.2.45	1.7.42 ⁷⁾	50/43
Eskild Christian Torp, R.....	2	Fredericia..	19.2.13	1.9.73	14	1.6.69	1.2.57	1.2.43	1.3.37	48/38
Niels Kristian Hjortholm.....	1	Kbhavn...	7.11.10	1.1.74	14	1.4.66	1.6.43	1.1.38 ⁸⁾	52/42
Julius Madsen.....	2	Fredericia..	12.4.11	1.1.74	14	1.6.69	1.10.45	1.9.43 ⁹⁾	41/70
Axel Harald Jensen.....	2	Fredericia..	22.10.15	1.2.74	14	1.6.69	1.11.45	1.11.39	37/43
Poul Viggo Leonhard Jensen...	1	Kbhavn...	20.7.28	1.2.74	14	1.10.56	1.8.49	47/52
Jens Vollesen Clausen.....	1	Kbhavn...	1.2.20	1.3.74	14	1.10.56	1.11.51	42/52
Kaj Gustav Anders Sølberg.....	1	Kbhavn...	15.9.14	1.4.74	14	1.3.67	1.8.43	1.10.38	41/42
Holger Bjørn-Lindgreen.....	2	Fredericia..	8.1.17	1.11.74	14	1.6.69	1.7.46	1.2.41	50/44
Jens Madsen.....	2	Fredericia..	20.8.15	1.10.75	14	1.10.70	1.7.46	1.8.41	43/46
Hans Pedersen Mørk.....	2	Fredericia..	8.11.15	1.5.76	14	1.9.71	1.7.46	1.7.41 ¹⁰⁾	44/44
Karl Georg Hansen.....	1	Nyborg...	14.11.20	1.12.76	14	1.12.72	1.2.47	1.12.44	46/46

1) landpostbud 1.12.38. 2) landpostbud 1.12.42. 3) landpostbud 1.11.38. 4) landpostbud 1.6.36. 5) landpostbud 1.8.37. 6) landpostbud 1.10.38. 7) landpostbud 1.1.40. 8) landpostbud 1.7.36. 9) landpostbud 1.5.35. 10) landpostbud.

Tjenestemænd	Tjenestested		Født	Postbureauformand (postbudformand)	Lønramme	Pakmesterformand	Overpakmester	Postbud	Fagprøve
	kon-tor	bopæl							
Postbureauformænd.									
22. Harry Gerner Reilev	2	Fredericia ..	7.7.12	1.4.65	11	1.4.57	1.11.42	1.12.39 ¹	40/40
42. Ernst Emil Dortheus Jacobsen	2	Fredericia ..	14.4.12	1.4.66	11	1.12.57	1.3.44	1.2.37	44/40
52. Henry William Herluf Kaarsbøl	1	Kbhavn	3.6.11	1.4.66	11	1.7.43	1.10.37	40/40
54. Kurt Tage Hansen	1	Kbhavn	4.9.14	1.7.68	11	1.8.43	1.2.40	46/42
57. Jens Aage Rasmussen	1	Kbhavn	19.9.14	1.12.68	11	1.10.44	1.10.38	48/41
59. Jens Carstensen	2	Århus	12.8.13	1.6.69	11	1.3.56	1.5.41	1.9.37	52/40
61. Ejnar Hansen Ekstrand	1	Kbhavn	18.10.14	1.6.69	11	1.10.44	1.7.39	49/42
62. Vagn Kjærsgaard	1	Kbhavn	2.9.16	1.6.69	11	1.10.44	1.10.40	46/43
63. Svend Kroos	1	Kbhavn	18.10.16	1.6.69	11	1.10.44	1.11.40	42/44
65. Georg Terkild Grønbæk Nielsen	1	Kbhavn	14.2.14	1.6.69	11	1.10.44	1.5.43 ²	36/42
70. Svend Verner Jensen	2	Fredericia ..	24.2.13	1.6.69	11	1.11.45	1.3.43 ³	46/42
75. Oscar Herman Johan Ebbesen	2	Fredericia ...	16.10.17	1.1.71	11	1.7.46	1.11.41	47/45
76. Holger Vilhelm Johannes Petersen	1	Kbhavn	18.2.17	1.4.71	11	1.9.45	1.3.41	46/44
77. Tage Frøsløv Frandsen	1	Kbhavn	12.5.17	1.4.71	11	1.9.45	1.3.42 ⁴	44/44
79. Gunner Øskov Knudsen	1	Kbhavn	1.8.15	1.6.71	11	1.9.45	1.4.42 ⁵	42/44
82. Hans Heinrich Hansen	1	Kbhavn	7.9.13	1.9.71	11	1.9.45	1.6.45 ⁶	35/44
83. Ejvind Rasmussen	1	Kbhavn	15.9.16	1.9.71	11	1.7.46	1.10.40	48/45
84. Jørgen Christian Nielsen	1	Kbhavn	22.12.15	1.9.71	11	1.7.46	1.6.42 ⁷	43/46
85. Niels Gunnar Johannes Ram- bech Andersen	1	Kbhavn	9.10.18	1.9.71	11	1.7.46	1.11.42	49/46
86. Torkild Helge Nielsen	1	Kbhavn	5.1.19	1.9.71	11	1.7.46	1.2.43	54/46
87. Harry Grandt Jensen	1	Kbhavn	10.3.19	1.9.71	11	1.7.46	1.4.43	51/46
88. Johannes Gothard Larsen	1	Kbhavn	9.11.17	1.9.71	11	1.7.46	1.6.43 ⁸	43/46
89. Ejnar Lund	1	Kbhavn	24.1.19	1.9.71	11	1.7.46	1.8.43	45/46
90. Henry Andersen	2	Fredericia ...	3.10.17	1.9.71	11	1.7.46	1.10.43 ⁹	45/45
92. Jens Peter Lindstrøm Svendsen	1	Kbhavn	26.6.17	1.9.71	11	1.7.46	1.7.44 ⁹	43/44
93. Knud-Erik Svendsen	1	Kbhavn	30.11.20	1.9.71	11	1.7.46	1.12.44	42/46
94. Villy Max Johannes Fischer	2	Fredericia ...	24.3.16	1.9.71	11	1.7.46	1.7.45 ¹⁰	43/44
95. Christian Herluf Hansen	2	Fredericia ...	9.8.15	1.9.71	11	1.7.46 ¹¹	36/45
96. Kennert Villy Andersen	2	Fredericia ...	6.5.17	1.9.71	11	1.7.46 ¹²	45/45
99. Vagner Dahl Christensen	2	Fredericia ...	10.12.19	1.9.71	11	1.2.47	1.1.44	45/46
00. Niels Herluf Bjardal	2	Fredericia ...	28.6.19	1.9.71	11	1.2.47	1.5.44	44/46
01. Halvor Tøttrup Jensen	2	Fredericia ...	22.9.19	1.9.71	11	1.4.47	1.3.45 ¹³	40/46
02. Wilhelm Bahnsen	2	Fredericia ...	8.11.16	1.9.71	11	1.9.47 ¹⁴	38/47
03. Knud Hagbart Jensen	1	Kbhavn	8.2.19	1.10.71	11	1.2.47	1.2.45	41/46
04. Viggo Jensen	2	Fredericia ...	2.2.20	1.11.71	11	1.2.47	1.2.45 ¹⁵	38/46
05. Erik Ejvind Hovgaard Christiansen	1	Kbhavn	30.11.20	1.3.72	11	1.2.47	1.12.44	52/43
06. Holger Nielsen	2	Fredericia ...	11.2.18	1.6.72	11	1.2.47	1.9.46 ¹⁶	44/46
07. Egon Villy Nielsen	1	Nyborg	5.4.14	1.9.72	11	1.2.58	1.1.44	1.3.39	39/46
08. Egon Gotfred Nielsen	1	Kbhavn	11.9.21	1.9.72	11	1.2.47	1.10.45	48/46
09. Walter Jensen	2	Fredericia ...	4.4.20	1.11.72	11	1.4.47	1.5.44	40/46
10. Anton Iver Damgaard	1	Kbhavn	27.11.16	1.12.72	11	1.2.47 ⁸	39/45
11. Richard Einar Vittusjørgensen	1	Odense	13.8.13	1.9.73	11	1.8.43	1.9.37	44/38

landpostbud 1.10.38. ²) landpostbud 1.2.39. ³) landpostbud 1.4.37. ⁴) landpostbud 1.6.41. ⁵) landpostbud 1.8.40. ⁶) land-
ostbud 1.10.37. ⁷) landpostbud 1.12.40. ⁸) landpostbud 1.12.41. ⁹) landpostbud 1.7.41. ¹⁰) landpostbud 1.2.41. ¹¹) land-
ostbud 1.10.39. ¹²) landpostbud 1.6.41. ¹³) landpostbud 1.10.43. ¹⁴) landpostbud 1.12.40. ¹⁵) landpostbud 1.3.44. ¹⁶) land-
ostbud 1.1.45.

Tjenestemænd	Tjenestested		Født	Postbureauformand (postbudformand)	Lønramme	Pakmesterformand	Overpakmester	Postbud	Fagprøve	
	kontor	bopæl								
<i>(postbureauformænd)</i>										
112.	Peter Østergaard Nielsen	1	Kbhavn	28.6.16	1.9.73	11	1.2.47 ¹	46/46
113.	Aage Jakobsen	1	Kbhavn	14.10.19	1.9.73	11	1.4.47	1.11.43	35/46
115.	Henrik Sørensen	2	Fredericia	4.1.19	1.9.73	11	1.9.47	1.2.43	47/46
116.	Axel Brøgger Jensen	2	Fredericia	4.12.19	1.9.73	11	1.9.47	1.2.45 ²	47/46
117.	Preben Jørgensen	1	Kbhavn	22.3.22	1.9.73	11	1.9.47	1.4.46	53/47
118.	Harry Stenstrup Jensen	1	Kbhavn	27.4.22	1.9.73	11	1.9.47	1.4.46	44/47
119.	Svend Kaj Nielsen	1	Kbhavn	26.8.22	1.9.73	11	1.9.47	1.4.46	40/47
120.	Karl Gustav Brandt Rasmussen	2	Fredericia	28.3.18	1.9.73	11	1.9.47	1.3.47 ³	40/46
121.	Benny Sørensen	2	Fredericia	28.9.16	1.9.73	11	1.2.48 ⁴	1.4.43 ⁵	48/47
122.	Robert Sørensen	2	Fredericia	2.9.21	1.9.73	11	1.2.48	1.10.45	46/47
123.	Jens Nielsen	2	Fredericia	20.7.18	1.9.73	11	1.2.48	1.4.46 ⁶	46/46
124.	Aage Søndergaard Lindskrog	2	Fredericia	30.12.19	1.9.73	11	1.2.48 ⁷	41/46
125.	Niels Peter Jensen	2	Fredericia	17.10.22	1.9.73	11	1.3.48	1.4.46	41/47
126.	Harry Eli Bagi Nørgaard	2	Fredericia	1.5.21	1.9.73	11	1.10.48	1.5.45	40/47
128.	Ernst Andersen	1	Kbhavn	12.3.19	1.9.73	11	1.10.48 ⁸	41/47
129.	Ernst Villy Hansson	1	Kbhavn	2.3.20	1.9.73	11	1.10.48	1.6.48 ⁹	41/47
130.	Svend Aage Grønæk Nielsen	1	Kbhavn	8.11.20	1.9.73	11	1.10.48	1.8.48 ¹⁰	39/47
132.	Harald Jørgensen	2	Fredericia	15.1.20	1.9.72	11	1.4.49	1.2.44	44/48
133.	Hans Laurids Hjelmbjerg	1	Kbhavn	23.2.25	1.9.73	11	1.4.49	1.4.46	42/49
134.	Carl Niels Meyer	1	Kbhavn	9.10.25	1.9.73	11	1.4.49	1.11.46	46/49
135.	Jørgen Skyum	1	Kbhavn	11.10.25	1.9.73	11	1.9.49	1.11.46	44/49
136.	Peder Gunnar Nielsen	1	Kbhavn	4.4.20	1.9.73	11	1.9.49 ¹¹	39/47
137.	Gunnar Hansen	2	Fredericia	18.11.21	1.9.73	11	1.10.49	1.9.46	45/47
138.	Aksel Vindelev Hansen	2	Fredericia	17.1.21	1.9.73	11	1.11.49	1.2.45	39/48
139.	Knud Erik Bengtson	2	Fredericia	9.5.24	1.9.73	11	1.2.50	1.7.47	49/49
140.	Nissen Peter Lassen	2	Fredericia	1.3.18	1.9.73	11	1.2.50	1.7.48 ¹²	39/47
141.	Anton Iversen	1	Kbhavn	14.12.21	1.9.73	11	1.5.50	1.5.46	45/49
142.	Karl Otto Nikander Frandsen	2	Fredericia	21.12.21	1.9.73	11	1.5.50	1.11.46	42/47
143.	Helge Aage Holger Jensen	1	Kbhavn	27.4.26	1.9.73	11	1.9.50 ¹³	1.5.47	42/50
144.	Vagn Ganzhorn Andreasen	2	Fredericia	17.10.19	1.11.73	11	1.5.50	1.4.48 ¹⁴	36/48
145.	Frits Karmark Nielsen	2	Fredericia	3.2.23	1.11.73	11	1.6.50	1.6.47	41/49
146.	Gorm Volmer Lund Nielsen	1	Kbhavn	7.10.23	1.12.73	11	1.9.50	1.4.46 ¹⁵	40/50
147.	Peter Lund Pedersen	2	Fredericia	4.2.22	1.2.74	11	1.6.50	1.3.50 ¹⁶	46/47
148.	Leif Magleø Mahouny	1	Kbhavn	8.7.21	1.2.74	11	1.12.50	1.8.45 ¹⁵	52/49
150.	Ejnar Tolstrup	2	Skanderborg	14.1.20	1.3.74	11	1.2.48	1.5.46 ¹⁷	47/47
151.	Harly Leif Arne Vognsen	2	Fredericia	12.10.24	1.3.74	11	1.7.50	1.4.46	49/49
152.	Kai Viggo Sørensen	2	Fredericia	18.10.23	1.4.74	11	1.2.51	1.7.46	41/49
153.	Villy Søgaard Petersen	1	Kbhavn	11.10.24	1.4.74	11	1.6.51	1.4.50	38/51
154.	Søren Søgaard Stampe	2	Fredericia	9.5.24	1.11.74	11	1.4.51	1.12.46	39/50
155.	Aksel Hansen Bramsen	2	Fredericia	9.2.26	1.12.74	11	1.6.51	1.3.47	46/50
156.	Johannes Dalsgaard	1	Kbhavn	4.3.23	1.12.74	11	1.10.52	1.9.49	40/51
157.	Aksel Carl Sørup	2	Langå	18.3.15	1.2.75	11	1.4.56	1.2.45	1.4.39 ¹⁶	43/42
158.	Aksel Henry Nielsen	1	Kbhavn	13.7.29	1.3.75	11	1.4.54	1.8.50	41/50
158a.	Egon Alphons Degert Nielsen	2	Tønder	22.8.19	1.4.75	11	1.2.48	1.6.46 ¹⁸	45/46
159.	Aage Lund Larsen	2	Struer	26.1.21	1.4.75	11	1.5.50	1.9.47 ¹⁹	46/48
160.	Tage Folmer Lassen	2	Fredericia	20.7.23	1.4.75	11	1.6.51	1.3.47	42/49
161.	Niels Koch Nielsen	2	Fredericia	28.7.24	1.4.75	11	1.6.51	1.11.50 ²⁰	38/50
162.	Aage Jensen	2	Fredericia	13.11.24	1.4.75	11	1.6.52	1.12.47	44/50
163.	Sigurd Pedersen	2	Fredericia	14.8.24	1.4.75	11	1.4.54	1.5.48	47/49

¹⁾ landpostbud 1.1.42. ²⁾ landpostbud 1.7.44. ³⁾ landpostbud 1.10.44. ⁴⁾ overpostbud II 1.4.46. ⁵⁾ landpostbud 1.10.40
⁶⁾ landpostbud 1.8.42. ⁷⁾ landpostbud 1.8.44. ⁸⁾ landpostbud 1.1.44. ⁹⁾ landpostbud 1.4.45. ¹⁰⁾ landpostbud 1.7.45. ¹¹⁾ landpostbud 1.8.46. ¹²⁾ landpostbud 1.3.42. ¹³⁾ overpostbud II 1.5.48. ¹⁴⁾ landpostbud 1.11.43. ¹⁵⁾ landpostbud. ¹⁶⁾ landpostbud 1.3.46. ¹⁷⁾ landpostbud 1.1.45. ¹⁸⁾ landpostbud 1.5.44. ¹⁹⁾ landpostbud 1.2.45. ²⁰⁾ landpostbud 1.2.47.

Tjenestemænd	Tjenestested		Født	Postbureauformand (postbudformand)	Lønramme	Pakmesterformand	Overpakmester	Postbud	Fagprøve
	kon-tor	bopæl							
<i>(postbureauformænd)</i>									
164. Andreas Christian Høeg.....	2	Fredericia...	24.10.21	1.4.75	11		1.4.54	1.11.48 ¹	36/48
165. Karlo Klausen.....	1	Kbhavn....	21.3.21	1.4.75	11		1.4.54	1.4.51	43/52
166. Anders Johannes Pedersen....	1	Kbhavn....	4.6.25	1.4.75	11		1.7.54	1.10.51	40/53
167. Hardy Preben Nielsen.....	1	Kbhavn....	12.10.26	1.4.75	11		1.8.54	1.1.52	44/53
168. Karl Marinus Nielsen.....	1	Kbhavn....	28.11.20	1.4.75	11		1.9.55	1.8.52	42/53
169. Niels Plaugborg Christensen..	2	Fredericia...	22.12.22	1.8.75	11		1.4.54	1.8.48	44/50
170. Vagn Aage Kjær.....	2	Fredericia...	22.11.24	1.8.75	11		1.4.54	1.11.48	47/51
171. Edvard Glerup Nielsen.....	2	Fredericia...	1.11.19	1.8.75	11		1.10.54	1.3.49	46/50
172. Marinus Bredgaard.....	1	Kbhavn....	28.6.28	1.8.75	11		1.9.55	1.11.52	46/54
173. Carl Johan Andersen.....	1	Kbhavn....	3.11.26	1.8.75	11		1.4.56	1.8.51	51/52
174. Niels Henry Mørk Andersen..	2	Fredericia...	20.11.23	1.12.75	11		1.12.53 ²	1.3.48 ³	46/49
174a. Andreas Frederik Hjort.....	2	Fredericia...	17.3.27	1.4.76	11		1.2.55	1.7.49	50/52
174b. Eigil Pedersen.....	1	Kbhavn....	30.5.36	1.4.76	11		1.12.61	1.7.59	42/61
175. Carl Emil Porsborg Christensen.....	2	Ålborg.....	28.9.18	1.5.76	11	1.7.46	1.10.42	54/45
176. Svend Aage Larsen.....	2	Fredericia...	16.5.26	1.7.76	11	1.9.55	1.4.54 ⁴	36/53
177. Hans Christian Havshøj.....	2	Fredericia...	14.3.27	1.7.76	11	1.9.53 ⁵	1.4.48	39/52
178. Ove Julius Jespersen.....	2	Fredericia...	1.7.25	1.9.76	11	1.10.56	1.4.49	41/52
179. Jens Preben Moelsby.....	1	Kbhavn....	12.3.31	1.1.77	11	1.4.56	1.4.52	38/55
180. Carlo Helmuth Rasmussen....	2	Fredericia...	5.4.26	1.2.77	11	1.11.56	1.4.51 ⁶	43/53

¹⁾ landpostbud 1.11.45. ²⁾ u.f.nr. 1.1.-31.12.63. ³⁾ landpostbud 1.1.47. ⁴⁾ landpostbud 1.9.51. ⁵⁾ postbud 1.9.54-31.10.56. ⁶⁾ landpostbud 1.5.49.

Tjenestemænd	Tjenestested		Født	Pakmesterformand	Lønramme	Overpakmester	Postbud	Landpostbud	Fagprøve
	kon-tor	bopæl							
Pakmesterformænd.									
158. Poul Emil Schultz.....	2	Ålborg.....	25.3.14	1.11.54	10	1.10.43	1.4.38		45/41
164. Kai Arne Hartvig Hansen Barchager.....	1	Holbæk....	1.7.12	1.4.55	10	1.7.43	1.9.36		37/42
180. Carl Aage Christensen.....	2	Århus.....	28.8.12	1.7.56	10	1.2.43	1.9.36		50/39
204. Helge Vang Rambeck Andersen.....	1	Kbhavn....	17.9.14	1.5.58	10	1.11.42	1.10.38		41/40

Tjenestemænd	Tjenestested		Født	Overpakmester	Lønramme	Postbud	Landpostbud	Fagprøve
	kon-tor	bopæl						
Overpakmestre.								
77.	Hans Erik Hansen	1	Kbhavn	24.3.15	1.8.43	10	1.4.39	37/42
125.	Armand Christensen	2	Århus	12.11.14	1.11.45	10	1.6.39	42/43
127.	Harald Lauritz Nicolai Kock	2	Sønderborg	29.6.16	1.11.45	10	1.7.40	48/43
134.	Svend Aage Rosenkrands Hansen	1	Kbhavn	12.5.16	1.7.46	10	1.2.42	44/45
136.	Gunnar Albin Hansen	1	Kbhavn	11.2.18	1.7.46	10	1.3.42	46/46
136a.	Niels Erik Nikander Frandsen	2	Århus	20.2.18	1.7.46	10	1.3.42	44/45
139.	Henry Nørgaard	2	Fredericia	15.7.15	1.7.46	10	1.9.42	40/45
143.	Svend Aage Jordy Bærentzen	1	Kbhavn	21.11.18	1.7.46	10	1.12.42	45/46
164.	Svend Olsen	1	Odense	29.5.17	1.2.47	10	1.6.41	47/46
167a.	Edvard Hovgesen	2	Langå	18.4.16	1.2.47	10	1.8.44	45/46
175.	Christian Hansen	2	Struer	3.11.10	1.2.47	10	1.4.46	1.11.38 ¹ 36/43
176	Hans Aage Jensen	1	Nyborg	6.6.12	1.2.47	10	1.8.46	1.3.39 36/41
180a.	Erik Peter Rasmussen	1	Slagelse	9.12.17	1.3.47	10	1.2.45	1.1.42 48/45
187.	Arne Møller Henriksen	2	Ålborg	1.1.19	1.9.47	10	1.12.43	51/47
187a.	Svend Egon Emil Jensen	2	Århus	18.2.20	1.9.47	10	1.3.44	43/46
188.	Harry Erling Andersen	2	Ålborg	11.3.20	1.9.47	10	1.4.44	47/46
188a.	Viggo Mølgaard Pedersen	2	Århus	21.6.20	1.9.47	10	1.7.44	43/46
190.	Godfred Johnsen	2	Fredericia	8.7.15	1.9.47	8	1.2.45	1.5.41 38/44
197.	Gunnar Rask Fogde	2	Langå	17.5.15	1.9.47	10	1.10.46	1.6.43 36/45
202.	Egon Fobian Olsen	1	Slagelse	29.10.18	1.2.48	10	1.11.42	47/47
203a.	Anders Peter Holm	2	Ålborg	3.2.20	1.2.48	10	1.4.45	40/47
206.	Jens Peter Næsby Andersen	2	Ålborg	6.9.15	1.2.48	10	1.4.46	1.2.40 39/45
208.	Anders Jakob Andersen Molberg	2	Århus	14.4.22	1.2.48	10	1.4.46	47/47
208a.	Arne Pauli Kaj Andersen	2	Ålborg	13.2.23	1.2.48	10	1.4.46	47/47
214.	Andreas Andersen	2	Skanderborg	22.3.18	1.10.48	10	1.6.42 ²	41/47
219a.	Jørn Sylvest Larsen	1	Kbhavn	30.10.23	1.10.48	10	1.4.46	42/47
226.	Poul Thygesen	1	Kbhavn	15.8.20	1.4.49 ³	10	1.9.44 ⁴	45/48
227a.	Knud Erik Damsgaard	1	Odense	14.12.20	1.4.49	10	1.1.45	45/48
229.	Egon Hansen	2	Århus	21.7.23	1.4.49	10	1.5.46	41/48
231.	Valdemar Jacobsen	2	Skanderborg	17.3.22	1.5.49	10	1.4.46	48/47
236a.	Jacob Jensen	2	Århus	22.11.17	1.11.49	10	1.3.48	1.12.41 40/47
239a.	Henning Kilde Christensen	2	Ålborg	17.4.23	1.5.50	10	1.4.46	41/47
247b.	Arno Christian Larsen	2	Ålborg	11.1.23	1.5.51	10	1.1.48	43/50
248.	Erik Vestergaard	2	Fredericia	11.1.25	1.6.51	10	1.11.46	46/50
251.	Harald Jørgensen Holck	1	Nyborg	17.2.23	1.12.51	10	1.5.47	1.11.46 39/47
252a.	Ove Kristian Rotbøl	2	Struer	21.5.21	1.7.52	10	1.2.47	1.6.45 37/49
252b.	Børge Vagner Christiansen	2	Ålborg	14.6.23	1.7.52	10	1.1.48	41/51
252c.	Børge Ballvin Jensen	1	Kbhavn	11.10.25	1.10.52	10	1.3.49	43/52
253.	Harald Andersen	2	Fredericia	7.12.21	1.5.53	8	1.12.46	38/48
256.	Peder Jørgen Andersen	2	Langå	24.4.25	1.4.54	10	1.4.48	1.5.46 38/50
261f.	Buje Andy Andersen-Bach	2	Ålborg	12.4.27	1.8.54	10	1.5.48	42/52
264.	Aage Willadsen	2	Struer	19.9.22	1.11.54	10	1.12.46	41/50
264a.	Hans Jensen	1	Kbhavn	1.4.27	1.11.54	10	1.2.52	37/53
267.	Mads Sigurd Linneberg	2	Struer	19.6.25	1.10.55	10	1.8.48	40/51
268.	Jeppe Harald Jepsen	2	Fredericia	30.1.26	1.10.55	10	1.8.49	44/52
271.	Arne Bjerregaard Thorsen	1	Nyborg	14.5.27	1.9.56	10	1.6.48	49/51
276.	Viggo Nissen	2	Fredericia	14.1.24	1.2.57	10	1.4.54	1.5.47 44/51
277.	Preben Paul Røgen	1	Kbhavn	20.2.31	1.2.57	10	1.9.52	52/56
277a.	Erik Arne Christensen	2	Fredericia	20.7.27	1.4.57	10	1.9.48	44/52
278.	Jens Peter Jørgensen	2	Fredericia	24.4.24	1.6.57	10	1.11.54	1.2.48 41/51

¹⁾ u.f.nr. 1.12.44–30.11.45. ²⁾ u.f.nr. 1.11.45–30.4.47. ³⁾ pakmesterformand 1.11.56, postbudformand 1.4.62–31.5.66. ⁴⁾ overpostbud II 1.2.48.

Tjenestemænd	Tjenestested		Født	Overpakmester	Lønramme	Postbud	Landpostbud	Fagprøve
	kon-tor	bopæl						
<i>overpakmestre)</i>								
279. Kresten Jensen	2	Fredericia	29.11.23	1.7.57 ¹	10	1.3.48	35/52
280. Jens Emil Christiansen	2	Fredericia	28.3.26	1.9.57	10	1.9.49	35/53
280a. Kurt Olsen	1	Kbhavn	20.7.29	1.9.57	10	1.11.53	48/57
280b. Karl Ditlev Sørensen	1	Kbhavn	28.5.30	1.9.57	10	1.6.54	40/56
280c. Louis Ingemann Poulsen	2	Ålborg	22.11.29	1.9.57	10	1.8.54	39/56
282. Frederik Poulsen	2	Fredericia	29.9.29	1.12.57	10	1.10.50	38/53
283. Verner Pedersen	2	Fredericia	21.2.26	1.12.57	10	1.10.50	43/53
283a. Tage Robert Laursen	1	Kbhavn	10.8.31	1.12.57	10	1.11.53	41/57
283b. Svend Aage Bendixen	1	Kbhavn	10.8.30	1.12.57	10	1.9.54	38/56
283c. Herløv Fredsgaard	1	Kbhavn	19.3.30	1.12.57	10	1.9.54	44/56
284. Alfred Thorvald Vang	2	Fredericia	15.6.24	1.1.58	10	1.7.52	1.4.49	38/52
284a. Kurt Rasmussen	2	Fredericia	14.1.31	1.2.58	10	1.2.52	44/55
285. Einar Andersen	1	Nyborg	23.7.28	1.3.58	10	1.3.52	1.12.49	43/53
286. Mathias Nielsen	2	Fredericia	7.12.28	1.4.58	8	1.1.50	36/56
286b. Niels Henri Andersen	1	Kbhavn	25.2.31	1.4.58	10	1.7.54	49/57
286c. Hans Køhler Knudsen	2	Tønder	25.9.24	1.7.58	10	1.11.57	1.5.50	41/52
286d. Erik Dennis Clausen	1	Kbhavn	29.10.32	1.7.58	10	1.7.54	42/57
287. Holger Jensen	2	Tønder	15.8.23	1.9.58	10	1.5.52	1.9.47	46/51
288. Ejnar Johannes Mikkelsen	2	Fredericia	8.6.28	1.9.58	10	1.6.51	42/56
289. Carl Heinz Hansen	2	Fredericia	16.10.25	1.10.58	10	1.5.54	1.11.48	36/52
290. Børge Jakobsen	2	Fredericia	28.9.30	1.12.58	10	1.10.51	43/54
291. Niels Thomsen	2	Fredericia	23.3.28	1.12.58	10	1.12.53	49/55
291a. Martin Corydon	1	Kbhavn	26.8.29	1.12.58	10	1.9.56	37/58
291b. Erik Meyer	2	Fredericia	22.12.32	1.12.58	10	1.11.55	47/58
291d. Henning Jakobsen	2	Fredericia	16.11.30	1.12.58	10	1.1.55	50/58
291e. Erik Jensen	2	Fredericia	17.9.24	1.9.50 ²	10	1.4.48	46/49
291f. Mogens Freddy Dalager	2	Fredericia	9.7.30	1.2.59	10	1.8.51	37/54
293. Johannes Møller Nielsen	2	Fredericia	26.9.31	1.4.59	8	1.10.52	37/56
294. Orla Jakobsen	2	Fredericia	18.8.31	1.5.59	10	1.1.54	42/57
294a. Knud Erik Svendsen	2	Fredericia	15.10.28	1.6.59	10	1.4.53	48/56
294c. Niels Christian Nørgaard	1	Kbhavn	30.8.31	1.1.60	10	1.3.56	46/59
294e. Peter Ajstrup Pedersen	1	Kbhavn	30.11.31	1.1.60	10	1.5.56	44/58
294j. Peder Risum Mortensen	1	Kbhavn	11.3.34	1.1.60	10	1.12.56	48/59
294k. Poul Erik Gregersen	2	Fredericia	11.3.33	1.1.60	10	1.4.54	43/59
294l. Leif Hornemann Jacobsen	1	Kbhavn	15.8.33	1.1.60	10	1.11.57	44/59
294m. Niels Holger Olsen	1	Kbhavn	16.12.32	1.1.60	10	1.11.57	39/59
294n. Poul Juncker	2	Fredericia	12.1.34	1.1.60	10	1.5.58	50/59
294o. Tho vald Erik Thomsen	1	Kbhavn	11.11.32	1.1.60	10	1.6.58	42/59
295. Svend Valdemar Berg	1	Nyborg	18.5.31	1.5.60	10	1.10.53	42/57
296. Holger Keisen Dall	2	Fredericia	4.8.21	1.7.60	10	1.7.58	1.4.48	44/50
297. Svend Aage Nissen	2	Fredericia	31.3.27	1.7.60	10	1.10.56	1.7.50	36/52
298. Ib Friis Petersen	2	Fredericia	17.10.31	1.7.60	10	1.4.54	43/57
298a. Rudy Jan Braune	1	Kbhavn	3.3.34	1.7.60	10	1.3.58	46/60
299. Frede Lundgren	1	Nyborg	11.12.32	1.9.60	10	1.3.55	37/58
300. Knud Eg Thering	1	Kbhavn	5.11.34	1.12.60	10	1.2.59	40/60
300a. Jens Jørgen Justesen	2	Fredericia	25.7.26	1.4.61	10	1.5.57	1.4.52	40/53
302. Ernst Svedborg	1	Nyborg	6.9.33	1.12.61	10	1.9.55	49/58
303. Peter Nielsen Bennetsen	2	Fredericia	3.2.28	1.12.61	10	1.4.57	1.11.52	38/56
304. Ejnar Johannes Nielsen	2	Fredericia	24.9.28	1.12.61	10	1.11.56	1.5.53	38/55
304a. Jens Kristian Nikolajsen	2	Århus	3.11.34	1.12.61	10	1.3.57	45/60
305a. Henning Andersen	2	Fredericia	31.3.35	1.12.61	10	1.7.57	47/61

¹) overpostbud II 1.12.51. ²) u.f.nr. 1.2.63, ude af post- og telegrafv. 1.2.64-30.6.71.

Tjenestemænd	Tjenestested		Født	Overpakmester	Lønramme	Postbud	Landpostbud	Fagprøve
	kon-tor	bopæl						
<i>(overpakmestre)</i>								
306. Jørgen Rom	2	Fredericia	20.4.31	1.12.61	10	1.9.56	39/59
308. Frede Oksbjerg Jensen	2	Fredericia	20.9.32	1.12.61	10	1.6.57	49/60
309. Sofus Nielsen Guldfeldt	2	Fredericia	1.5.31	1.12.61	10	1.8.55	51/58
311. Erik Vestereng	2	Fredericia	7.9.34	1.4.62	10	1.10.57	42/59
312. Kaj Henning Nikander Jørgensen	2	Fredericia	21.7.36	1.4.62	10	1.11.58	44/61
313. Andy Ejvind Stenmann Jensen	2	Fredericia	6.8.32	1.4.62	10	1.4.58	1.2.57	42/60
314. Holger Hansen	2	Fredericia	22.2.33	1.4.62	10	1.6.61	1.6.57	42/59
314a. Kristen Jensen Andersen	2	Fredericia	28.8.32	1.8.62	10	1.10.59	1.11.57	40/59
315. Leif Møller	2	Fredericia	7.12.33	1.8.62	10	1.8.60	1.1.59	46/60
315a. Knud Erik Gregersen	1	Kbhavn	5.4.30	1.9.62	10	1.5.51	45/62
315b. Kurt Andersen	2	Fredericia	19.11.35	1.9.62	10	1.5.58	46/62
315c. Aage Gunnar Kilde	2	Fredericia	17.12.36	1.9.62	10	1.4.59	51/62
315d. Povl Erik Nielsen	2	Fredericia	24.3.38	1.9.62	10	1.4.59	44/62
316a. Jørgen Christian Hansen	1	Kbhavn	15.11.35	1.9.62	10	1.11.59	39/61
317. Johan Rønberg	2	Struer	25.2.30	1.10.62	10	1.8.56	40/62
318. Arne Hansen	2	Fredericia	23.7.29	1.12.62	10	1.8.50	44/62
319a. Erik Fromberg Andresen	1	Kbhavn	4.5.35	1.12.62	10	1.11.58	50/62
320. Jørgen Christian Andersen	2	Fredericia	27.11.35	1.12.62	10	1.7.61	1.6.59	36/62
320a. Emil Grønborg Hansen	2	Fredericia	12.12.36	1.12.62	10	1.11.59	40/62
322. Hans Jepsen	1	Kbhavn	23.1.38	1.12.62	10	1.8.60	43/62
323. Leif Caprani Winkel	1	Kbhavn	24.3.35	1.12.62	10	1.3.61	47/62
323a. Verner Marius Nielsen	1	Kbhavn	24.3.35	1.12.61 ¹	10	1.2.60	46/61
324. Kristian Beltoft Overgaard	2	Ålborg	7.5.34	1.2.63	10	1.3.62	1.9.56	39/59
325. Erik Viggo Hansen	1	Kbhavn	18.1.38	1.4.63	10	1.4.59	42/62
326. Hans Jørgensen	1	Nyborg	30.7.35	1.4.63	10	1.12.59	42/62
326a. Villy Thomsen	1	Odense	24.9.35	1.5.63	10	1.1.58	36/62
327. Otto Malling Jensen	1	Kbhavn	21.9.30	1.9.63	10	1.8.52	45/62
328. Harly Hansen	2	Fredericia	17.12.34	1.9.63	10	1.4.57	50/63
328a. Ib Larsen	2	Fredericia	29.3.34	1.9.63	10	1.6.57	44/63
329. Svend Børge Pedersen	1	Kbhavn	17.3.35	1.9.63	10	1.12.59	49/63
330. Kennet Alf Clausen	1	Kbhavn	24.11.37	1.9.63	10	1.3.60	37/63
331. Povl Andersen	1	Kbhavn	9.11.31	1.11.63	10	1.12.55	40/63
331a. Henning Nielsen	2	Fredericia	8.1.39	1.11.63	10	1.6.61	45/63
332. Bent Kjør Sørensen	1	Kbhavn	2.9.37	1.11.63	10	1.10.62	42/63
333. Kurt Kugelberg	1	Kbhavn	29.9.37	1.2.64	10	1.1.60	45/63
334. Ole Hansen	1	Kbhavn	3.6.35	1.2.64	10	1.8.58	45/63
336. Vagn Orla Bjerre	1	Kbhavn	18.4.37	1.2.64	10	1.6.62	43/63
336a. Karl Pedersen	2	Fredericia	23.5.38	1.6.64	8	1.9.60	44/63
336b. Ejnar Egon Mikkelsen	2	Fredericia	23.10.39	1.9.64	8	1.11.62	43/64
337a. Harry Thomas Jensen	1	Kbhavn	10.6.40	1.9.64	10	1.5.63	49/64
337b. Erik Brøløse Hansen	1	Kbhavn	22.7.39	1.9.64	10	1.8.63	47/64
338. Orla Eibe Staffensen	2	Fredericia	17.12.38	1.12.64	8	1.6.61	42/62
340. Holger Edvard Kierstein	1	Kbhavn	19.1.37	1.4.65	10	1.4.64	1.6.61	42/62
341b. Jørgen Jensen	2	Fredericia	15.9.39	1.5.65	8	1.1.64	36/65
341c. Ejvind Christensen	1	Kbhavn	12.5.37	1.5.65	10	1.3.64	40/65
343. Anders Verner Jensen Møller	2	Fredericia	7.7.36	1.7.65	8	1.11.58	45/62
344. Ejgil Jørgensen Møller	2	Fredericia	22.8.33	1.7.65	8	1.4.58	44/64
345. Gunner Richart Hansen	2	Fredericia	7.12.36	1.7.65	8	1.4.59	45/64
346. Orla Bøgel	2	Fredericia	22.10.37	1.7.65	8	1.9.60	1.1.60	48/62
347. Christen Nygaard Eriksen	2	Fredericia	28.7.35	1.7.65	8	1.1.64	1.7.61	41/62
348. Kaj Ellermann Christensen	2	Fredericia	7.7.38	1.7.65	8	1.3.62	41/63
349. Vagn Christiansen	2	Fredericia	26.10.38	1.7.65	8	1.12.62	40/64

¹Jude af post- og telegrafv. 1.6.69–30.6.70.

Tjenestemænd	Tjenestested		Født	Overpakmester	Lønramme	Postbud	Fagprøve	Afsluttende prøve
	kon-tor	bopæl						
<i>overpakmestre)</i>								
50. Finn Overgaard.....	2	Fredericia ...	23.6.38	1.7.65	8	1.8.63	50/64	
51. Jørn Fischer.....	2	Fredericia ...	6.2.40	1.11.65	8	1.3.61	48/64	
52. Jens Peter Skovmose.....	2	Fredericia ...	29.1.40	1.11.65	8	1.4.62	46/64	
53. Bjarne Würtz Kjærgaard.....	2	Fredericia ...	15.8.41	1.11.65	8	1.8.64	51/65	
53a. Jørgen Jørgensen.....	2	Fredericia....	22.4.41	1.12.65	8	1.8.63	42/64	
53b. Holger Lundby.....	1	Nyborg.....	8.11.37	1.12.65	10	1.5.62	44/64	
54. Johannes Ejvind Hansen.....	1	Kbhavn.....	3.3.37	1.2.66	10	1.2.64 ¹	36/65	
55. Knud Jørgensen.....	1	Kbhavn.....	7.4.38	1.2.66	10	1.10.63	38/65	
56. Kristian Trier Hansen.....	2	Fredericia ...	9.4.37	1.6.66	8	1.6.61	45/63	
57. Anders Nielsen.....	2	Fredericia ...	13.2.38	1.6.66	8	1.10.62 ²	43/65	
59. Tage Robert Mogensen.....	2	Fredericia ...	29.6.41	1.6.66	8	1.11.63	52/65	
60. Teddy Erner Geilman.....	2	Fredericia ...	4.2.41	1.6.66	8	1.12.63	49/65	
62. Werner Nøhr.....	1	Kbhavn.....	6.1.43	1.9.66	10	1.2.65	49/66	1974
63. Ove Christensen.....	1	Kbhavn.....	7.8.42	1.9.66	10	1.6.65	47/66	1974
63b. Per Heino Hansen.....	1	Kbhavn.....	13.2.38	1.9.66	10	1.10.64	46/66	
66. Bent Jaques Hansen.....	2	Fredericia ...	10.2.37	1.11.66	8	1.5.59	48/62	1975
67. Kurt Sørensen.....	2	Fredericia ...	29.11.40	1.11.66	8	1.3.63	46/65	1974
70. Knud Erhard Pedersen.....	2	Fredericia ...	14.5.40	1.11.66	8	1.10.63	45/65	1974
72. Tommy Kjeld Christiansen.....	1	Kbhavn.....	1.3.40	1.4.67	10	1.6.62	50/64	1974
73. Henning Eskildsen Lauritsen.....	1	Kbhavn.....	10.8.39	1.5.67	10	1.3.63	47/66	1974
75. Kaj Møller Hansen.....	1	Kbhavn.....	18.2.41	1.5.67	10	1.3.65	45/66	1975
75a. Jørgen Ole Jarnborg.....	1	Kbhavn.....	12.1.41	1.9.67	10	1.5.63	52/67	1975
75b. Preben Ibsen Kofoed.....	1	Kbhavn.....	29.11.40	1.9.67	10	1.4.64	43/67	1975
75c. Poul Erik Nielsen.....	1	Kbhavn.....	2.10.41	1.9.67	10	1.5.66	50/67	1974
75d. Kjeld Frisch.....	1	Kbhavn.....	16.1.37	1.12.62 ³	10	1.5.59	39/62	1974
78a. Kurt Osmund Meyer.....	1	Kbhavn.....	23.1.42	1.5.68	10	1.6.64	48/67	1974
79. Ole Jørgen Olsen.....	1	Kbhavn.....	25.6.43	1.5.68	10	1.6.66	44/67	1974
80. Leif Jensen.....	1	Kbhavn.....	22.3.43	1.5.68	10	1.12.65	46/67	1974
82. Evald Nielsen.....	2	Fredericia ...	22.6.39	1.5.68	8	1.8.66	48/67	1974
83. Regner Rohde Jønsson.....	1	Kbhavn.....	24.5.38	1.5.68	8	1.9.66	43/67	1974
83a. Kjeld Daniel Christensen.....	1	Kbhavn.....	5.12.44	1.5.68 ⁴	10	1.2.67	43/67	1976
87. Helge Dahl Knudsen.....	1	Kbhavn.....	12.11.36	1.10.68	10	1.4.65	42/67	1975
87a. Hans Erik Hansen.....	1	Kbhavn.....	5.11.44	1.10.68	10	1.2.67	45/68	1975
88. Niels Kurt Nielsen.....	1	Kbhavn.....	26.3.43	1.10.68	10	1.7.66	43/68	1975
90. Hans Erik Klausen.....	2	Fredericia ...	3.2.43	1.1.69	8	1.2.66	47/67	1974
93. Gunnar Valdemar Munch Andersen.....	2	Fredericia ...	29.3.39	1.4.69	8	1.9.64 ⁵	42/66	1975
94. Niels Christian Jensen.....	2	Fredericia ...	23.7.39	1.4.69	8	1.7.63	43/64	1975
95. Kristian Follmann Sørensen.....	2	Fredericia ...	31.5.40	1.4.69	8	1.6.64	42/67	
96. Flemming Elmer Jensen.....	2	Fredericia ...	23.5.41	1.4.69	8	1.11.65	48/66	1975
97. Einar Lellek Holm.....	2	Fredericia ...	11.1.42	1.4.69	8	1.11.65	42/66	1975
98a. Gert Jensen.....	1	Kbhavn.....	12.8.45	1.6.69	10	1.12.67	43/68	1975
98b. Jens Grove Christensen.....	1	Kbhavn.....	4.8.44	1.6.69	10	1.4.67	46/68	1976
99. Egon Ib Olsen.....	1	Kbhavn.....	6.2.43	1.6.69	10	1.6.67	42/68	1976
00. Kurt Georg Pedersen.....	1	Kbhavn.....	12.3.43	1.6.69	10	1.9.67 ²	44/68	1976
01. Erik Mathiasen.....	2	Fredericia ...	11.6.41	1.7.69	8	1.1.64	42/68	1975
02. Erik Lindhardt Knudsen.....	2	Fredericia ...	5.3.41	1.7.69	8	1.2.64	48/68	1975
03. Søren Vagn Dalager.....	2	Fredericia ...	2.6.44	1.7.69	8	1.8.66	40/68	1975
05. Henning Dam Krag.....	2	Fredericia ...	13.12.44	1.3.70	8	1.2.67	49/68	1976
05a. Villy Søgaard.....	2	Fredericia....	3.7.40	1.4.70	8	1.7.63	37/65	1974
05b. Carsten Julius Lybecker.....	1	Kbhavn.....	16.10.41	1.5.70	8	1.5.68	49/69	
05c. Jens Erik Lund.....	2	Fredericia....	15.9.44	1.5.70	8	1.5.68	45/69	1975
05d. Jens Peder Brødsgaard.....	2	Fredericia....	11.7.41	1.5.70	8	1.7.68	38/69	1975

landpostbud 1.12.60. ²) landpostbud. ³) ude af post- og telegrafv. 1.2.67–31.1.72. ⁴) tjf.u.l. 1.7.–30.9.74. ⁵) landpostbud

Tjenestemænd	Tjenestested		Født	Overpakmester	Lønramme	Postbud	Fagprøve	Afsluttende prøve
	kontor	bopæl						
<i>(overpakmestre)</i>								
405e. Eigil Georg Madsen.....	1	Kbhavn.....	9.9.39	1.5.70	8	1.12.68	49/69	1976
405f. Finn Clausen Wrang.....	1	Kbhavn.....	27.10.45	1.5.70	8	1.2.69	41/69	1976
407. Mogens Frank.....	2	Fredericia...	10.7.39	1.7.70	8	1.6.68	49/69	1976
407a. Arne Viggo Pedersen Sort.....	1	Kbhavn.....	8.2.41	1.10.70	8	1.2.64	39/70	1976
408. Johannes Kristensen.....	2	Fredericia...	2.5.40	1.10.70	8	1.4.62 ¹	39/70	1976
409. Mogens Flemming Holck.....	2	Fredericia...	16.2.44	1.10.70	8	1.12.65	44/70	1976
410. Jørgen Axel Eidesgaard Boesen.....	2	Fredericia...	28.10.43	1.10.70	8	1.6.68	46/69	1976
411. Per Hansen.....	2	Fredericia...	2.4.43	1.1.71	8	1.10.69	48/70	1976
412. Poul Erik Vejlgård Jørgensen.....	2	Fredericia...	28.5.41	1.4.71	8	1.10.63 ²	47/71	1976
413. Jørgen Overby.....	2	Fredericia...	4.3.43	1.4.71	8	1.7.65	47/71	1977
414. Alf Edgar Bech Hansen.....	2	Fredericia...	24.8.43	1.4.71	8	1.12.65	49/66	1976
415. Bent Harding Nielsen.....	2	Fredericia...	17.4.46	1.4.71	8	1.6.68	46/71	1976
416. Martin Pedersen.....	2	Fredericia...	5.11.44	1.4.71	8	1.6.67	45/71	
417. Poul Skov Jensen.....	2	Fredericia...	27.9.45	1.4.71	8	1.11.67	44/71	
417a. Jens Jørgen Rytter Jensen.....	1	Kbhavn.....	19.6.47	1.4.71	8	1.9.69	41/71	1977
418. Johan Emil Johansen.....	2	Fredericia...	19.8.43	1.4.71	8	1.9.68	46/71	1977
418a. Erik Larsen.....	1	Kbhavn.....	30.8.46	1.4.71	8	1.9.68	47/71	1977
419. Jens Erik Nissen Christensen.....	2	Fredericia...	9.4.46	1.4.71	8	1.3.69	47/71	1976
420. Niels Jørgen Hansen.....	2	Fredericia...	2.11.43	1.4.71	8	1.7.69	47/71	
421. Niels Jul Hansen.....	1	Kbhavn.....	29.12.41	1.6.71	8	1.4.66 ³	41/71	
422. Leif Baurup Karlsmose.....	2	Fredericia...	12.5.38	1.6.71	8	1.5.69	53/70	
422a. Allan Stig Petersen.....	1	Kbhavn.....	24.3.45	1.10.69 ⁴	8	1.12.66	44/69	1976
423. Finn Marke Lundsgaard.....	1	Kbhavn.....	15.8.45	1.10.71	8	1.9.66 ⁵	41/70	1977
424. Elven Robert Andersen.....	1	Kbhavn.....	16.8.46	1.1.72	8	1.11.69	36/71	
425. Jørgen Barkholt.....	1	Kbhavn.....	5.11.42	1.4.72	8	1.5.65 ⁶	46/72	
426. Ole Benny Møller.....	1	Kbhavn.....	12.10.45	1.4.72	8	1.3.68	44/72	
427a. Ole Frederik Iver Jørgensen.....	1	Kbhavn.....	9.1.44	1.4.72	8	1.2.69	48/72	
429. Helge Viggo Sandholm.....	1	Kbhavn.....	4.8.48	1.4.72	8	1.10.70	47/72	
430. Hans Graabæk Rasmussen.....	1	Kbhavn.....	5.7.47	1.11.72	8	1.5.69	42/72	
433. Palle Thyge Glørup.....	1	Kbhavn.....	14.6.44	1.11.72	8	1.9.70 ⁷	50/72	
434. Leo Nøhr.....	1	Kbhavn.....	7.11.49	1.11.72	8	1.12.70	47/72	
435. Svend Aage Pedersen.....	1	Kbhavn.....	11.2.41	1.11.72	8	1.2.71	44/72	
435a. Carsten Arnkjær.....	1	Kbhavn.....	8.6.45	1.11.72	8	1.3.71	46/72	
437. Tage Vitting Madsen.....	1	Kbhavn.....	6.7.45	1.11.72	8	1.10.71	46/72	
440. Flemming Tolsgaard Jensen.....	2	Fredericia...	24.5.41	1.12.72	8	1.11.65	39/72	
441. Vagn Sørensen.....	2	Fredericia...	31.12.44	1.12.72	8	1.4.67 ⁸	44/72	
442. Erik Walter Pedersen.....	2	Fredericia...	5.2.46	1.12.72	8	1.4.68	43/72	
443. Eigil Georg Malling.....	2	Fredericia...	28.1.47	1.12.72	8	1.3.69	46/71	
444. Finn Grøftholdt Kjeldsen.....	2	Fredericia...	12.5.47	1.12.72	8	1.7.69	53/72	
445. Ole Hardy Sangill Haugaard Olesen.....	2	Fredericia...	16.8.47	1.12.72	8	1.7.69	50/72	
446. Erik Hansen.....	2	Fredericia...	27.9.44	1.12.72	8	1.6.69 ⁹	49/72	
448. Svend Aage Melau.....	2	Fredericia...	26.1.45	1.12.72	8	1.11.69	37/71	
449. Walter Grevy.....	2	Fredericia...	16.4.49	1.12.72	8	1.5.70	53/72	
450. Svend Aage Nørgaard Hansen.....	2	Fredericia...	11.2.35	1.3.73	8	1.2.60 ¹⁰	10,0/72	
451. Ole Nielsen.....	1	Kbhavn.....	31.8.36	1.3.73	8	1.11.58 ¹¹	10,0/72	
452. John Dehn.....	1	Kbhavn.....	7.1.41	1.3.73	8	1.5.63 ¹²	9,2/72	
453. Per Skou Jørgensen.....	1	Kbhavn.....	15.8.33	1.3.73	8	1.2.57 ¹³	9,0/72	
455. Svend Erik Jakobsen.....	1	Kbhavn.....	2.11.43	1.3.73	8	1.11.69 ¹⁴	10,2/72	
456. Ole Bøggild Pedersen.....	1	Kbhavn.....	21.10.45	1.3.73	8	1.11.66	10,5/72	
457. Knud Erik Hansen.....	1	Kbhavn.....	16.6.43	1.3.73	8	1.9.76 ¹⁵	9,2/72	

¹) u.f.n.r. 1.10.66–30.4.68. ²) overpostbud 1.7.69–31.3.71. ³) overpostbud 1.7.69–31.5.71. ⁴) tj.f.u.l. 1.2.72–31.1.74. ⁵) lanc postbud. ⁶) overpostbud 1.9.71–31.3.72. ⁷) overpostbud 1.10.71–31.10.72. ⁸) overpostbud 1.7.69–30.11.72. ⁹) lanc postbud 1.1.71–30.11.72. ¹⁰) kontorpakmester 1.4.66–28.2.73. ¹¹) kontorpakmester 1.8.68–28.2.73. ¹²) kontorpakmester 1.4.69–28.2.73. ¹³) overpostbud 1.7.69–28.2.73. ¹⁴) landpostbud 1.2.66. ¹⁵) overpostbud 1.1.71–28.2.73.

Tjenestemænd	Tjenestested		Født	Overpakmester	Lønramme	Postbud	Landpostbud	Fagprøve
	kontor	bopæl						
<i>verpakmestre)</i>								
8. Henning Vagn Jensen	1	Kbhavn	26.5.45	1.3.73	8	1.11.67 ¹	7,8/72
9. Reinhard Kluge	1	Kbhavn	9.2.38	1.3.73	8	1.1.68	9,5/72
3. Kai Mulvad Jensen	1	Kbhavn	9.12.43	1.3.73	8	1.5.69	8,3/72
4. Tommy Jørgensen	1	Kbhavn	29.8.48	1.3.73	8	1.10.70	10,2/72
5. Finn Henriksen	1	Kbhavn	24.12.45	1.3.73	8	1.9.69	8,8/72
5a. Jørn Horndrup Holtehus	1	Kbhavn	24.7.48	1.3.73	8	1.10.70 ¹	7,8/72
6. Lars Preben Rasmussen	1	Kbhavn	22.9.48	1.3.73	8	1.10.70	9,5/72
6a. Bent Rasmussen	2	Fredericia	7.6.42	1.3.73	8	1.2.71 ²	8,8/72
8. Allan Blok Hansen	1	Kbhavn	4.8.47	1.3.73	8	1.4.71	8,8/72
8a. Bent Børglum	1	Kbhavn	14.12.43	1.3.73	8	1.6.71	8,2/72
9. Henry Villy Nielsen	1	Kbhavn	30.8.50	1.3.73	8	1.3.72	9,8/72
9b. Knud Hansen	1	Kbhavn	23.6.49	1.3.73	8	1.12.71	8,0/72
9c. Svend Egon Jensen	1	Kbhavn	18.9.48	1.3.73	8	1.5.72	9,0/72
9e. Flemming Dahm Jacobsen	1	Kbhavn	3.10.39	1.9.73	8	1.9.72	8,8/73
9f. Engfred Wilken Andreassen	1	Kbhavn	28.12.49	1.9.73	8	1.10.72	8,7/73
9g. Kjeld Vinther Jensen	1	Kbhavn	28.11.48	1.9.73	8	1.11.72	8,3/73
9h. Kurt Tuborg Jensen	1	Kbhavn	7.3.44	1.9.73	8	1.11.72	10,2/73
9i. Bent Rytter Jensen	1	Kbhavn	13.10.51	1.9.73	8	1.1.73	6,7/73
10. Palle Mogens Nielsen	2	Fredericia	30.12.46	1.12.73	8	1.1.68	37/71
12. Georg Bent Larsen	1	Kbhavn	21.7.45	1.3.74	8	1.11.67 ³	8,8/73
14. Ejnar Christensen	2	Fredericia	23.7.40	1.3.74	8	1.1.66 ⁴	9,2/73
15. Erik Ravn Nielsen	2	Fredericia	28.9.46	1.3.74	8	1.12.68	10,0/73
15a. Jon Fini Olsen	1	Kbhavn	22.6.45	1.3.74	8	1.10.69	7,8/73
16. Palle Dahl Larsen	2	Fredericia	11.10.42	1.3.74	8	1.4.70	7,8/73
17a. Robert Jørgensen	1	Kbhavn	3.9.51	1.9.73 ⁵	8	1.10.72	10,7/73
18. Arne Gregers Pedersen	2	Fredericia	24.7.45	1.9.74	8	1.10.68 ⁶	46/72
19. Frede Bøg Larsen	2	Fredericia	8.5.47	1.9.74	8	1.5.69	46/72
19a. Niels Erik Nielsen	1	Kbhavn	18.11.43	1.9.74	8	1.3.70	7,7/73
20. Poul Jakobsen	2	Fredericia	9.1.47	1.9.74	8	1.6.71	48/72
21. Preben Thomsen	2	Fredericia	3.7.46	1.9.74	8	1.4.72	8,8/74
22. Johannes Pedersen	2	Fredericia	6.10.46	1.9.74	8	1.9.72 ⁷	1.6.72	10,7/74
23. Sven Erik Nielsen	2	Fredericia	29.12.46	1.9.74	8	1.7.72	10,2/74
24. Jørgen Flemming Kolath	1	Kbhavn	21.5.49	1.12.74	8	1.8.70	9,7/73
25. Ingolf Mehlby Larsen	1	Kbhavn	14.5.42	1.2.75	8	1.12.64	45/66
26. Knud Damgaard	2	Fredericia	14.5.49	1.2.75	8	1.8.72	9,2/74
27. Eigil Knudsen	2	Fredericia	12.2.44	1.2.75	8	1.8.72	9,5/74
28. Mogens Sørensen	2	Fredericia	13.8.45	1.2.75	8	1.11.72 ⁸	9,3/74
29. Helmer Nielsen	2	Fredericia	30.3.46	1.2.75	8	1.11.72	8,2/74
30. Jørgen Grissell	2	Fredericia	3.11.46	1.2.75	8	1.12.72	10,0/74
31. Tommy Finn Pedersen	1	Kbhavn	29.4.43	1.4.75	8	1.8.65 ⁹	9,0/74
32. Knud Verner Sigsgaard	1	Kbhavn	11.5.30	1.4.75	8	1.6.53 ¹⁰	9,2/74
33. Søren Sørensen	1	Kbhavn	1.2.44	1.4.75	8	1.11.68	9,3/74
33a. Sivert Rohr	1	Kbhavn	8.12.45	1.4.75	8	1.3.70 ¹¹	8,8/74
34. Per Bakgaard Nielsen	1	Kbhavn	22.8.48	1.4.75	8	1.6.71 ¹²	10,0/74
34a. John Laurits Toft	1	Kbhavn	11.3.52	1.4.75	8	1.8.73	9,2/74
36. Thorkild Junker	2	Fredericia	2.10.44	1.11.75	8	1.12.67	44/71
37. Hans Petersen	2	Fredericia	30.3.46	1.11.75	8	1.3.70	9,3/74
38. Eigil Thiel Pedersen	1	Kbhavn	31.3.43	1.2.76	8	1.6.72	8,8/74
38a. Cliff Kuno Hammer	1	Kbhavn	29.3.51	1.2.76	8	1.5.73	8,8/75
39. Bjarne Agerlin Hansen	1	Kbhavn	4.6.51	1.3.76	8	1.8.73	10,7/75

overpostbud 1.1.71–28.2.73. ²⁾ overpostbud 1.7.72. ³⁾ overpostbud 1.4.71, kontorpakmester 1.2.72. ⁴⁾ overpostbud 1.11.73. ⁵⁾ tjf.u.l. 1.7.74–31.5.75. ⁶⁾ overpostbud 1.5.70. ⁷⁾ overpostbud 1.9.73. ⁸⁾ overpostbud 1.9.73. ⁹⁾ kontorpakmester 1.12.69. ¹⁰⁾ overpostbud 1.6.67. ¹¹⁾ overpostbud 1.1.71. ¹²⁾ overpostbud 1.9.71.

Tjenestemænd	Tjenestested		Født	Overpakmester	Lønramme	Postbud	Landpostbud	Fagprøve
	kontor	bopæl						
<i>(overpakmestre)</i>								
500.	Benny Ingemann Sørensen.....	1	Kbhavn.....	10.11.40	1.3.76	8	1.8.73	9,3/75
501.	Børge Gamborg.....	2	Fredericia....	22.5.42	1.7.76	8	1.12.64 ¹	8,7/74
502.	Niels Jørgen Christensen.....	2	Fredericia....	11.10.41	1.7.76	8	1.9.65 ²	7,7/75
503.	Johannes Jørgensen.....	2	Fredericia....	24.3.41	1.7.76	8	1.10.64 ³	7,0/76
504.	Kurt Anders Larsen.....	2	Fredericia....	15.12.44	1.12.76	8	1.5.67	7,5/76
505.	Poul Henning Hansen.....	2	Fredericia....	29.3.45	1.12.76	8	1.11.68	8,7/76
506.	Hans Erik Jensen.....	2	Fredericia....	24.5.42	1.12.76	8	1.5.69 ⁴	9,2/76
507.	Eigil Christensen.....	2	Fredericia....	6.1.46	1.12.76	8	1.11.70	9,0/74
508.	Torben Gorm Larsen.....	1	Kbhavn.....	13.11.47	1.3.77	8	1.8.71	9,3/76
509.	Frank Jensen.....	1	Kbhavn.....	13.1.51	1.7.77	8	1.4.72	9,8/76
510.	Peder Bjerg Werge.....	1	Kbhavn.....	23.9.48	1.7.77	8	1.8.72	9,5/74
511.	Arne Dahl Larsen.....	1	Kbhavn.....	11.2.48	1.7.77	8	1.8.73	8,7/77

Tjenestemænd	Tjenestested	Født	Overpostbud		Depotbetjent (postbud)
			I	II (postpakmester)	
1.	Poul Børge Sørensen.....	2	Fredericia....	9.12.21	1.4.72
2.	Svend Aage Jensen.....	2	Fredericia....	29.8.26	1.4.72
3.	Christian Peter Holst.....	2	Fredericia....	13.9.33	1.4.72
4.	Erik Nielsen.....	2	Fredericia....	16.7.34	1.4.72
5.	Kurt Heinrich Ortman (lr 5).....	1	Kbhavn.....	22.6.22	1.4.72

¹) overpostbud 1.4.71, kontorpakmester 1.9.73. ²) overpostbud 1.8.73, kontorpakmester 1.4.74. ³) t.f.u.l. 1.11.70–30.4.71, ud af post- og telegrafv. 1.9.71–31.10.72. ⁴) overpostbud 1.12.73.

Det københavnske postområde.

Tjenestemænd	Tjenestested	Født	I nuværende stilling	Lønramme	Postbudformand	Pakmesterformand	Overpakmester	Postbud	Fagprøve
Postvagtmestre.									
Arne Michael Frydenlund									
Knudsen	omk	19.11.10	1.10.56	18	1.2.49	1.4.46	1.11.40	1.12.35	42/38
Peter Henry Egon Therkildsen	V	20.5.13	1.2.57	18	1.3.50	1.9.46	1.3.42	1.6.37	43/40
Kurt Kragerup	Hl	16.10.13	1.4.58	17	1.1.50	1.4.46	1.5.41	1.11.37	41/38
Erik Vagn Lyngsted	F	2.8.14	1.9.59	17	1.9.50	1.9.46	1.11.42	1.9.38	40/40
Erik Bjarne Johnsen	kør	28.1.18	1.9.59	14	1.4.56 ¹	1.7.54 ²	1.2.42	
Ib Aage Nygaard, R	S	8.12.11	1.10.59	18	1.2.49	1.4.46	1.11.40	1.4.38	50/40
Kaj Villy Petersen	K	23.4.15	1.10.59	18	1.4.52	1.7.47	1.1.44	1.5.39	49/43
Kai Denker	Van	5.10.11	1.4.60	17	1.4.50	1.9.46	1.3.42	1.6.40 ³	35/39
Fribo Hjorth Hansen	omk	18.7.18	1.8.60	17	1.1.54	1.10.48	1.9.45	1.8.42	40/45
Otto Frederik Elmggaard	omk	11.8.15	1.11.60	17	1.9.53	1.6.48	1.9.45	1.9.39	45/45
Elis Wagner Harry Edmund Hass	Brh	15.10.18	1.4.61	17	1.4.55	1.3.49	1.7.46	1.11.42	48/46
Arne John Olsen	omk	22.3.17	1.6.61	14	1.12.53	1.9.48	1.9.45	1.11.41	38/45
Werner Erling Sørensen	omk	27.9.18	1.4.62	17	1.1.54	1.2.49	1.9.45	1.10.42	42/45
Asbjørn Evers	Ø	28.11.16	1.4.62	18	1.4.54	1.2.49	1.9.45	1.6.43	47/45
Kaj Enok Axboe Lindstrøm	omk	26.2.18	1.4.62	17	1.9.54	1.3.49	1.7.46	1.3.42	43/46
Ejner Sørensen	Ch	11.12.19	1.4.62	17	1.1.55	1.7.49	1.7.46	1.1.44	48/46
Edvard Peder Emil Togeskov	Hvi	19.4.18	1.4.62	17	1.12.55	1.2.50	1.7.46	1.8.42	38/46
Christian Albert Gaardsøe Olesen	Gl	30.9.13	1.4.63	17	1.4.50	1.9.46	1.11.42	1.10.37	44/40
Gunnar Tage Andersen	Vir	19.11.12	1.4.63	14	1.8.51	1.7.47	1.1.44	1.8.37	45/40
Emanuel Pedersen	Hé	18.7.15	1.4.63	14	1.8.56	1.4.50	1.7.46	1.4.42 ⁴	40/45
Poul Christian Gottfredsen	Ksa	24.11.18	1.5.63	17	1.10.54	1.7.49	1.7.46	1.12.42	48/46
Knud Niels Karl Nielsen	NV	23.9.14	1.9.63	17	1.11.50	1.9.46	1.11.42	1.10.38	43/40
Martin Mejer Frederiksen	Gj	9.6.15	1.12.63	14	1.4.52	1.7.47	1.1.44	1.7.39	47/43
Niels Peter Bager	omk	9.8.14	1.4.64	17	1.4.55	1.9.49	1.7.46	1.4.46 ⁵	40/45
Børge Petersen	omk	15.11.19	1.4.64	14	1.5.56	1.4.50	1.7.46	1.12.43	45/46
Knud Børge Andersen	omk	9.8.20	1.4.64	14	1.10.56	1.4.50	1.2.47	1.9.44	50/46
Kay Frode Thorbjørn Petersen	K	26.9.22	1.4.64	17	1.4.58	1.6.52	1.4.47	1.4.46	43/47
Helge Thorvald Nygaard	omk	7.10.17	1.9.64	14	1.4.57	1.4.50	1.2.47	1.3.46	48/46
Børge Sonberg Frederiksen	omk	19.10.21	1.9.64	14	1.3.58	1.9.50	1.7.46	1.11.45	38/46
Verner Johan Pedersen	omk	13.2.21	1.9.64	14	1.5.58	1.6.51	1.2.47	1.3.45	39/46
Kaj Børge Pedersen	K	11.2.21	1.10.64	17	1.6.58	1.9.51	1.2.47	1.3.45	43/46
Erik Emil Lyders Nielsen	pkp	28.11.18	1.4.65	17	1.9.57	1.9.51	1.2.47	1.9.45	49/46
Preben Viggo Sylvest	kør	8.3.13	1.4.65	14	1.4.62 ¹	1.4.37 ⁶	
Sven Johan Axel Johansson	kør	27.2.13	1.4.65	18	1.4.63 ¹	1.7.52 ⁷	1.3.37	
Olaf Børge Petersen	Ly	30.8.22	1.5.65	17	1.4.58	1.9.53	1.2.47	1.4.46	39/46
Peter Willy Christensen	pkp	12.1.18	1.9.65	14	1.4.58	1.12.53	1.9.47	1.2.42	43/47
Philip Franck Rosengren Nielsen	tol	1.3.24	1.10.65	14	1.5.59	1.2.54	1.9.47	1.4.46	45/47
Kurt Johan Steen Degenkolw	kør	28.1.16	1.12.65	14	1.10.54 ⁸	1.7.41 ⁹	
Aage Sigersted	Ly	3.1.20	1.4.66	14	1.9.55	1.7.49	1.7.46	1.2.44	40/46
Kaj Olsen	omk	5.10.22	1.4.66	14	1.7.58	1.2.54	1.9.47	1.4.46	42/47
Knud Aage Andersen	omk	10.8.22	1.4.66	14	1.4.59	1.9.53	1.2.47	1.4.46	35/46

postchaufførformand. ²) overchauffør, chauffør 1.7.47. ³) landpostbud 1.11.35. ⁴) landpostbud 1.2.41. ⁵) landpostbud 1.9.38 overchauffør, chauffør 1.12.34. ⁷) overchauffør, chauffør 1.3.39. ⁸) overchauffør, chauffør 1.7.47, overpostbud II 1.4.46. landpostbud 1.2.41.

Tjenestemænd	Tjenes- stedet	Født	I nu- værende stilling	Lønramme	Post- bud- formand	Pak- mester- formand	Over- pak- mester	Postbud	Fag- prøve
<i>(postvagtmaster)</i>									
Aksel Kornerup Sørensen.....	omk	14.9.18	1.4.66	14	1.11.59	1.7.54	1.9.47	1.1.44 ¹	37/47
Vilhelm Niels Andersen.....	pkp	5.12.21	1.4.66	17	1.4.60	1.6.55	1.10.48	1.1.46	43/48
Christian Herluf Johansen.....	omk	22.5.15	1.4.66	14	1.5.60	1.10.54	1.10.48 ²	1.7.40	37/46
Erik Hans Corneliusen.....	K	7.9.21	1.4.66	14	1.4.61	1.4.55	1.10.48	1.10.45	41/48
Anton Haaning.....	ap	28.5.20	1.6.66	14	1.11.59	1.10.54	1.2.48	1.11.44 ¹	37/47
Kristian Georg Sørensen.....	Rdo	26.4.15	1.4.67	17	1.5.56	1.4.50	1.7.46	1.2.46 ³	45/46
Tom Leo Nielsen.....	omk	4.7.22	1.1.68	14	1.5.59	1.7.54	1.9.47	1.4.46	39/47
Knud Holger Sørensen.....	kør	5.1.26	1.5.68 ⁴	17	1.2.63 ⁵	1.2.50
Jørgen Christian Rasmussen.....	omk	2.12.22	1.7.68	14	1.9.60	1.4.55	1.2.48	1.10.46	39/47
Svend Aage Hansen.....	K	12.1.24	1.9.68	14	1.7.59 ⁶	1.10.54	1.10.48 ⁷	1.4.46	45/48
Ernst Helmuth Specht.....	omk	11.2.23	1.9.68	14	1.6.61	1.6.55 ⁸	1.10.48	1.4.46	41/48
Frode Pedersen.....	kør	1.12.23	1.9.68 ⁹	14	1.11.57 ¹⁰	1.4.46
Skjold Hupfeld Jacobsen.....	Ba	28.6.22	1.4.69	17	1.1.60	1.10.54	1.10.48	1.4.46	48/48
Carlo Fabricius Roskilde.....	K	18.1.23	1.3.70	14	1.12.60	1.10.53	1.4.47	1.4.46	36/47
Helge Villy Nymann Kristensen...omk	29.8.20	1.7.70	14	1.8.61	1.7.56	1.10.48	1.11.46	51/48
Niels Nicolaisen Petersen.....	omk	8.8.20	1.7.70	14	1.10.61	1.7.56	1.10.48	1.4.47 ¹	39/47
Johan Erik Sørensen.....	omk	9.2.24	1.7.70	14	1.4.62	1.7.56	1.4.49	1.4.46	43/48
Svend Emil Svendsen.....	omk	18.7.26	1.3.71	14	1.4.62	1.4.57	1.4.59	1.8.47	45/49
Henning Theodor Krøger.....	omk	16.4.24	1.3.71	14	1.4.62	1.4.57	1.9.49	1.4.46	45/49
Harald Niels Otto Olsen.....	omk	15.7.24	1.3.71	14	1.4.62	1.6.57	1.9.49	1.4.46	45/49
Viggo Bent Nielsen.....	omk	7.8.24	1.9.71	14	1.4.62	1.7.57	1.9.49	1.4.46	36/49
Otto Emil Erik Andersen.....	V	22.3.17	1.9.71	14	1.6.62	1.7.46	1.4.41	47/45
Arne Eskemose.....	omk	11.5.23	1.9.71	17	1.11.63	1.10.48	1.4.46	50/48
Erik Andreas Mathiesen.....	Alb	5.3.19	1.9.71	14	1.12.63	1.7.46	1.4.43	45/46
John Egon Niels Andersen.....	Søb	8.6.26	1.10.71	17	1.4.62	1.12.56	1.4.49	1.7.47	36/49
Niels Juul Hansen.....	Tå	18.11.23	1.4.72	14	1.4.62	1.4.58	1.4.49	1.7.47	38/48
Erik Bertram Rohdin.....	omk	27.6.18	1.2.73	14	1.6.63	1.2.48 ⁸	1.6.43	38/47
Poul Erling Hansen.....	omk	12.11.21	1.4.73	14	1.2.64	1.4.49	1.12.45	35/47
Hans Regnar Pless Skyggebjerg...omk	21.6.17	1.9.73	14	1.4.62	1.3.58	1.10.48	1.10.47 ¹¹	43/48
Svend Larsen.....	omk	31.8.24	1.9.73	14	1.5.62	1.9.49	1.8.48	42/49
Bent Voight.....	omk	19.7.24	1.9.73	14	1.6.62	1.2.56	1.10.48	1.4.46	47/48
Holger Pedersen.....	F	19.2.18	1.9.73	14	1.4.63	1.7.46	1.3.42	47/46
Axel Egon Hansen.....	S	19.1.21	1.9.73	14	1.4.63	1.2.47	1.2.45	47/46
Helge Rytter Jensen.....	omk	12.8.23	1.9.73	14	1.6.64	1.9.49	1.11.48	37/49
Kai Arne Hjortkær Nielsen.....	omk	4.4.24	1.9.73	14	1.10.64	1.5.50	1.4.46	37/49
Ejner Kristen Peter Henriksen.....omk	24.4.21	1.9.73	14	1.10.64	1.5.50	1.4.48	42/49
Verner Egon Trangbæk.....	N	8.6.26	1.9.73	18	1.10.64	1.9.50	1.7.47	43/50
Orla Frode Anker Smøllerup Rasmussen.....	Gsa	1.1.23	1.9.73	14	1.9.68	1.10.52	1.4.46	39/50
Ole Liljeroth Olsson.....	K	25.3.27	1.11.73	14	1.6.64	1.9.49	1.4.48	41/49
Svend Kristen Jensen.....	afI	23.10.21	1.2.74	14	1.2.64	1.4.49	1.11.48 ¹²	53/47
Egon Herluf Madsen.....	Vby	3.9.21	1.3.74	17	1.4.63	1.2.48	1.10.45	42/47
Erik Henry Denø.....	K	20.2.27	1.3.74	14	1.11.65	1.6.51	1.3.48	40/51
Max Peter Nielsen.....	V	8.7.26	1.4.74	14	1.7.65	1.6.51	1.8.47	43/51
Arnt Lytzhøft Østergaard.....	N	12.10.26	1.6.74	14	1.9.68	1.6.51 ¹³	1.12.47	42/51
Anders Aage Andersen.....	K	22.12.23	1.11.74	14	1.4.65	1.6.51	1.4.46	47/50
Knud Frede Jørgensen.....	omk	5.5.26	1.3.75	14	1.5.65	1.6.51	1.6.47	51/51
Jens Peter Mogens Lønstrup.....omk	16.9.24	1.3.75	14	1.6.66	1.6.51	1.12.48	41/51
Birger Roland Hansen.....	omk	20.5.25	1.5.75	14	1.4.65	1.9.50	1.7.49	40/50

¹⁾ landpostbud ²⁾ overpostbud II 1.4.46. ³⁾ landpostbud 1.1.45. ⁴⁾ postchaufførformand 1.4.67. ⁵⁾ overchauffør, chauffør 1.6.51
⁶⁾ ude af post- og telegrafv. 1.7.61-30.6.62. ⁷⁾ overpostbud II 1.11.47. ⁸⁾ u.f.nr. 1.1.-30.6.60. ⁹⁾ postchaufførformand 1.1.66
¹⁰⁾ overchauffør, chauffør 1.9.51. ¹¹⁾ landpostbud 1.3.47. ¹²⁾ landpostbud 1.11.45. ¹³⁾ u.f.nr. 1.11.52-31.10.53.

Tjenestemænd	Tjene- stedet	Født	I nu- værende stilling	Lønramme	Post- bud- formand	Pak- mester- formand	Over- pak- mester	Postbud	Fag- prøve
<i>postvagtmaster)</i>									
Gunnar Nielsen	Hvi	2.6.15	1.4.60 ¹	14	1.7.53	1.6.48	1.10.44	1.6.43	40/44
Poul Orla Rasmussen	Brh	12.9.20	1.8.75	14	1.10.55	1.9.49	1.7.46	1.10.44	45/46
Peter Petersen	Hl	30.4.20	1.8.75	14	1.5.58	1.6.51	1.2.47	1.5.44	45/46
Harry Oluf Madsen	omk	8.2.20	1.8.75	14	1.4.65	1.9.50	1.4.49	35/50
Vagn Christian Jensen	omk	7.1.27	1.8.75	14	1.8.65	1.6.51	1.2.48	39/51
Robert Eivind Jensen	omk	10.10.27	1.8.75	14	1.4.66	1.6.51	1.11.48	39/51
Gudmund Juhl Pedersen	omk	7.4.25	1.8.75	14	1.6.66	1.6.51	1.11.46 ²	46/49
Poul Nordstrøm Ammitzbøll	omk	13.2.25	1.8.75	14	1.9.68	1.6.51	1.1.50	45/51
Harald Gerhardt Rasmussen	Gl	20.5.23	1.8.75	14	1.9.68	1.10.52	1.7.48	42/50
Anders Erling Tønne Johansen	Bav	24.11.27	1.2.76	14	1.9.68	1.10.52	1.12.48	37/52
Gunnar Thelix	Ø	11.5.27	1.7.76	14	1.4.69	1.7.54	1.12.51	38/53
Erik Eriksen	Tå	13.1.34	1.10.77	14	1.3.76	1.1.60	1.8.58	43/59

postbudformand 1.4.61–31.7.75. ²) landpostbud

Tjenestemænd	Tjenestested	Født	Postbudformand	Lønramme	Pakmesterformand	Overpakmester	Postbud	Fagprøve	
Postbudformænd.									
53.	Heinrich Janichefska.....	N	7.9.11	1.11.50	11	1.12.46	1.3.43	1.9.40	42/42
97.	Carlo Laurentius Dam.....	Ch	30.5.18	1.4.58	11	1.6.52	1.9.47 ¹⁾	1.6.42	49/47
99.	Carl Max Olsen.....	Gj	16.8.22	1.4.58	11	1.3.53	1.2.47	1.4.46	45/46
112.	Henning Arthur Vilhelm Lind.....	Ksa	10.10.17	1.12.59	11	1.9.48	1.9.45	1.11.41	45/45
131.	Jens Sommer Pedersen.....	ap	1.3.22	1.4.62	11	1.4.57	1.4.49	1.10.47 ²⁾	39/48
137a.	Anker Haasum.....	Rdo	10.9.18	1.4.62	11	1.10.48	1.10.42	38/48
142.	Arne Adeltoft.....	Van	21.5.17	1.12.62	11	1.10.44	1.6.41	46/44
144.	Helge Kurt Leander Johansen.....	NV	22.10.20	1.4.63	11	1.7.46	1.11.44	38/46
148.	Poul Ingemann Madsen.....	S	16.12.22	1.6.63	11	1.10.48	1.4.46	39/48
149.	Verner Vith.....	Vby	10.3.25	1.6.63	11	1.4.49	1.4.46	48/49
156.	Eli Astor Christian Petersen.....	Hot	23.12.13	1.4.64	11	1.1.44	1.1.40 ³⁾	44/42
157.	Niels Krogsdahl Melballe.....	Vir.	16.1.19	1.4.64	11	1.10.48	1.6.43	49/48
161.	Gunnar Holger Pless Skyggebjerg.....	K	6.4.22	1.10.64	11	1.9.49	1.9.48	37/49
168.	Erik Juul Hansen.....	omk	31.7.23	1.4.65	10	1.6.51	1.5.47	43/51
177.	Søren Christian Furbo.....	Sko	13.6.24	1.7.66	11	1.6.51	1.6.49	41/51
179.	Jens Harry Jørgensen.....	omk	29.8.27	1.9.68	10	1.6.51	1.9.48	44/51
184.	Flemming Munk.....	Brh	4.9.25	1.9.68	11	1.10.52	1.9.48	39/52
186.	Svend Nyborg Christensen.....	omk	6.9.24	1.9.68	11	1.10.52	1.3.52 ⁴⁾	39/51
187.	Verner Sørensen.....	omk	28.4.26	1.9.68	11	1.10.52	1.4.49	38/51
188.	Carl Christian Gustafson.....	omk	18.3.28	1.9.68	11	1.10.52	1.6.49	46/52
188a.	Bendt Ole Arndt.....	K	19.11.25	1.9.68	11	1.4.54	1.5.51	44/52
189.	Knud Aksel Kjellberg.....	omk	18.9.26	1.10.68	11	1.10.52	1.1.52 ⁵⁾	41/51
191.	Ole Gert Olsen.....	21	14.3.26	1.10.68	11	1.10.52	1.12.50	52/52
192.	Hans Søren Iversen.....	V	7.10.24	1.10.68	11	1.4.53	1.4.57	40/51
193.	Otto Milo Nielsen.....	pkp	1.1.26	1.12.68	11	1.10.53 ⁶⁾	1.1.47	39/53
194.	Harly Iversen Qvottrup.....	omk	6.11.28	1.2.69	11	1.2.54	1.12.49	41/53
195.	Jørgen Busk.....	Fm	6.10.21	1.4.69	11	1.2.47	1.11.45	41/46
196.	Søren Egon Munk.....	omk	1.10.24	1.4.69	10	1.9.50	1.10.49	46/49
198.	Verner Nielsen.....	Hé	7.6.26	1.4.69	11	1.4.54	1.6.51	36/52
201.	Jørgen Olsen.....	omk	13.11.29	1.4.69	11	1.10.54	1.12.50	43/54
202.	Arnold Peter Kirkbøl.....	F	21.10.19	1.6.69	11	1.2.48	1.11.43	42/47
203.	Jørgen Johannes Larsen.....	Drj	12.9.25	1.9.70	11	1.4.49	1.10.46	40/49
204.	Jens Bernhard Hemmingsen.....	omk	20.6.20	1.9.70	11	1.8.54	1.12.51	38/53
205.	Svend Flemming Petersen.....	omk	13.12.27	1.11.70	11	1.4.54	1.5.50	49/53
205a.	Poul Lynggaard Buchholtz.....	tol	26.6.26	1.11.70	11	1.4.54	1.7.51	38/52
206.	Karl Marius Madsen.....	Ø	18.1.24	1.11.70	11	1.9.54	1.5.53 ⁷⁾	42/52
207.	Preben Henning Bergqvist.....	omk	24.10.29	1.11.70	11	1.10.54	1.11.50	46/54
208.	Bent Erik Sørensen.....	omk	10.7.27	1.6.71	10	1.10.54	1.3.51	47/54
209.	Tage Nielsen.....	omk	26.9.25	1.6.71	11	1.10.54	1.7.54 ⁸⁾	40/53
210.	Erik Schmidt.....	omk	23.4.27	1.6.71	11	1.10.54	1.1.52	41/54
211.	Jens Peter Sørensen.....	V	2.9.26	1.6.71	11	1.11.54	1.7.52	46/53
212.	Ivar Prang.....	omk	30.6.25	1.6.71	11	1.4.55	1.7.50	39/54
213.	Jørgen Due.....	omk	21.6.29	1.6.71	11	1.9.55	1.1.52	43/54
214.	Jens Edvin Henning Hansen.....	pkp	31.12.27	1.9.71	11	1.10.52	1.1.49	35/52
217.	Verner Schlosser.....	omk	9.11.27	1.9.71 ⁹⁾	11	1.7.54	1.11.51	39/53
218.	Anthon Hansen Jakobsen.....	Søb	28.4.28	1.9.71	11	1.9.55	1.3.54 ¹⁰⁾	40/53
220.	Ejner Tage Jensen.....	omk	4.8.27	1.9.71	11	1.4.56	1.1.52	37/55
221.	Jørgen Kjeld Johansen.....	omk	9.10.28	1.9.71 ⁹⁾	11	1.4.56	1.4.52	42/55
222.	Gerhard Pedersen.....	K	10.1.28	1.9.71 ¹¹⁾	11	1.4.57	1.7.52	37/53

1) postpakmester 1.6.45. 2) landpostbud 3) landpostbud 1.8.38. 4) landpostbud 1.4.46. 5) landpostbud 1.10.47 6) over postbud II 1.12.50. 7) landpostbud 1.11.50. 8) landpostbud 1.1.49. 9) specialtjeneste. 10) landpostbud 1.4.51. 11) i special tjeneste 1.9.71-28.2.73.

Tjenestemænd	Tjenes- stested	Født	I nu- værende stilling	Lønramme	Pak- mester- formand	Over- pak- mester	Postbud	Fag- prøve
<i>postbudformænd)</i>								
23. Johannes Olsen.....	omk	8.7.31	1.9.71 ¹	11		1.7.58	1.2.56	42/57
24. Villy Jensen.....	omk	28.12.31	1.9.71 ¹	11		1.12.58	1.12.56	43/58
24a. Richardt Aksel Gori.....	Gl	12.12.30	1.9.71	11		1.1.60	1.7.53	39/59
25. Aage Monhart Poulsen.....	omk	30.10.32	1.9.71 ¹	11		1.1.60	1.8.57	38/59
26. Jacob Elmo Christiansen.....	omk	8.3.35	1.9.71 ¹	11		1.7.60	1.10.58	42/60
27. Anders Christian Hvid Thomsen.....	K	30.4.32	1.9.71 ²	11		1.4.61	1.6.53 ³	37/59
28. Caj Holger Jørgensen.....	V	8.4.35	1.9.71 ¹	11		1.12.61	1.4.57	38/61
29. Henning Gleerup.....	omk	12.8.36	1.9.71 ¹	11		1.12.61	1.12.58	46/61
30. Kai Carl Thomsen.....	omk	13.10.36	1.9.71 ¹	11		1.12.61	1.2.59	44/61
32. Anders Nikolaj Jensen.....	omk	25.7.34	1.9.71 ¹	11		1.12.61	1.4.58	43/61
33. Børge Purhus.....	omk	2.8.34	1.9.71 ¹	11		1.12.61	1.9.58	44/61
34. Jakob Nørris Dalsgaard.....	omk	21.11.35	1.9.71 ¹	11		1.12.61	1.11.58	42/61
35. Hans Marius Ottesen.....	omk	5.3.36	1.9.71 ¹	11		1.12.61	1.11.58	47/61
36. Arne Gylling.....	omk	4.1.36	1.9.71 ¹	11		1.12.61	1.10.59	40/61
37. Børge Schlegel.....	K	19.1.35	1.9.71 ¹	11		1.12.61	1.11.59	41/61
38. Kristen Johan Overgaard.....	omk	10.10.34	1.9.71 ¹	11		1.9.62	1.2.62 ⁴	52/61
39. Erik Madsen.....	omk	11.12.35	1.9.71 ¹	11		1.12.62	1.6.60	42/62
40. Carl Johannes Ottosen.....	omk	19.8.35	1.9.71 ¹	11		1.7.63	1.1.58	44/62
41. Aksel Koldbro Jensen.....	Ba	9.10.34	1.9.71 ⁵	11		1.7.63	1.5.59	38/62
42. Per Verner Fjellander.....	K	6.6.38	1.9.71 ¹	11		1.7.63	1.8.60	44/62
43. Verner Jensen.....	omk	10.8.35	1.9.71 ¹	11		1.9.63	1.6.60	41/63
45. Marinus Nybo Jensen.....	omk	5.11.36	1.9.71 ¹	11		1.11.63	1.10.62	41/63
46. Ole Hansen.....	omk	17.10.37	1.9.71 ¹	11		1.9.64	1.2.60	43/64
47. Karl Emil Christensen.....	omk	19.5.37	1.9.71 ¹	11		1.9.64	1.6.62	48/64
48. Eli Viggo Peter Rasmussen.....	omk	24.6.40	1.9.71 ¹	11		1.9.64	1.10.62	45/64
49. Børge Arthur Eriksen.....	Vby	5.1.28	1.10.71	11		1.4.56	1.2.53	40/55
50. Henning Dvinge Hansen.....	omk	7.6.30	1.11.71	11		1.4.56	1.7.51	41/55
51. Knud Erik Verner Hansen.....	omk	13.11.28	1.11.71	10		1.4.56	1.12.52	48/55
52. Preben Ingemann Prebendorf.....	Ly	17.4.32	1.11.71	11		1.10.56	1.5.53	43/56
54. Børge Rasmussen Rene.....	omk	26.2.29	1.6.72	11		1.4.57	1.5.53	39/56
54a. Benth Wolff.....	S	13.3.24	1.10.72	10		1.9.49	1.3.48	44/49
55. Knud Jørn Jensen.....	omk	17.6.33	1.12.72 ¹	11		1.1.60	1.12.56	45/59
57. Carl Vilhelm Odgaard Møller.....	omk	21.2.37	1.12.72 ¹	11		1.9.63	1.7.59	38/63
58. Erik Andresen.....	omk	8.5.39	1.12.72 ¹	11		1.9.63	1.6.60	39/63
59. Andreas Anton Christiansen.....	omk	11.4.40	1.12.72 ¹	11		1.9.63	1.8.62	44/63
60. Alfred Kronborg Jensen.....	omk	10.1.37	1.12.72 ¹	11		1.11.63	1.10.60	42/63
61. Ejner Sabransky.....	ap	5.6.29	1.2.73	11		1.10.56	1.2.53	49/56
62. Villy Marinus Andersen.....	Bav	23.6.32	1.3.73 ⁶	11		1.1.60	1.10.56	38/59
63. Hans Erik Søgaard.....	pkp	9.7.28	1.4.73	11		1.9.57	1.5.57 ⁷	39/55
64. Tom Madelung Arntzen.....	omk	17.1.29	1.6.73	10		1.4.56	1.10.53	50/55
66. Villy Pretzmann.....	Ly	29.3.33	1.3.74	11		1.7.60	1.4.57	45/60
67. Svend Lundsgaard.....	omk	22.8.32	1.4.74	11		1.12.58	1.6.56	47/58
69. Jørgen Valdemar Johansen.....	tol	17.12.36	1.6.74	11		1.11.63	1.4.59	43/63
70. Henning Peter Ipsen.....	pkp	7.2.31	1.7.74	11		1.12.58	1.6.56	38/57
71. Karl Johan Vestphal Salomonsen.....	Brh	30.5.30	1.2.75	11		1.4.57	1.11.54	50/56
72. Erik Enegaard.....	K	26.6.38	1.2.75 ¹	11		1.7.63	1.10.60	43/62
73. Villy Jeppe Larsen.....	omk	21.8.31	1.4.75	11		1.7.58	1.9.54	46/57
74. Frank Hartvig Rasmussen.....	omk	16.1.31	1.4.75	11		1.7.58	1.7.57 ⁸	41/56
75. Henning Albert Nielsen.....	Gl	11.10.32	1.6.75	11		1.1.60	1.7.57	50/59

) specialtjeneste. ²) i specialtjeneste 1.9.71–31.3.76. ³) landpostbud. ⁴) landpostbud 1.4.59. ⁵) i specialtjeneste 1.9.71–30.11.74.
⁶) i specialtjeneste 1.3.–30.11.73. ⁷) landpostbud 1.8.49. ⁸) landpostbud 1.7.54.

Tjenestemænd	Tjene- stedet	Født	I nu- værende stilling	Lønramme	Pak- mester- formand	Over- pak- mester	Postbud	Fag- prøve
<i>(postbudformænd)</i>								
276.	Svend Aage Knudsen	omk	30.6.30	1.8.75	11	1.2.58 ¹	1.4.53	40/57
277.	Hans Nissen Nielsen	omk	18.4.36	1.8.75 ²	11	1.12.62	1.6.60	42/62
278.	Kort Kortsen	omk	9.1.37	1.8.75 ²	11	1.9.63	1.12.61	43/63
279.	Jørgen Villy Hansen	pkp	7.5.40	1.8.75	11	1.9.64	1.9.62	45/64
280.	Karl Sterup Sørensen	omk	23.7.33	1.9.75	11	1.4.60	1.2.56	43/59
281.	Percival Kjær	V	6.9.38	1.9.75	11	1.9.64	1.7.63	46/64
283.	Gunnar Madsen	Ø	18.1.34	1.3.76	11	1.7.60	1.5.58	43/60
283a.	Hans Petersen Tøgersen	omk	5.2.33	1.5.76	11	1.1.60	1.11.57	47/59
284.	Ove Peter Nissen	Ly	27.10.36	1.5.76	11	1.12.62	1.2.59	44/62
285.	Jørn Christian Larsen	omk	18.8.36	1.5.76	11	1.12.62	1.6.60	44/62
286.	Ib Houland Andreasen	omk	4.6.39	1.5.76 ³	11	1.9.64	1.3.63	39/64
287.	Bjarne Per Nielsen	omk	11.2.37	1.5.76 ³	11	1.5.65	1.6.59	39/64
288.	Aage Galtheén	K	10.2.44	1.5.76 ³	11	1.4.71	1.11.67	53/71
289.	Ib Ludvig Christian Back	S	23.12.20	1.9.76	11	1.9.47	1.1.45	45/47
290.	Gunnar Kjeld Nielsen	SV	18.7.37	1.10.76	11	1.9.63	1.9.62	42/63
290a.	Benny Jacobsen	K	1.7.41	1.10.76 ³	11	1.5.65	1.11.63	46/64
291.	Ejner Strauss	Vær	25.12.40	1.10.76	11	1.5.65	1.8.63	43/64
292.	Peder Albert Richard Hansen	Alb	19.12.35	1.1.77	10	1.12.62	1.8.58	42/62
293.	Ole Jensen	V	18.8.39	1.10.77	11	1.1.65	1.9.63	50/64

Postchaufførformænd.

13.	Poul Erik Jensen	kør	5.7.21	1.4.64	11	1.12.53 ³	1.4.46 ⁴
15.	Georg Aage Storgaard Nielsen	kør	26.4.19	1.4.65	11	1.4.55 ³	1.5.43 ⁵
16.	Henning Eivy Hansen	kør	29.1.15	1.10.65	11	1.8.53	1.2.39 ⁶
18.	Frederik Eli Westergaard	kør	22.8.18	1.9.66	11	1.4.62 ³	1.9.42 ⁷
20.	Otto Andersen	kør	16.4.25	1.2.68	11	1.4.62 ³	1.5.46 ⁸
21.	Ernst Georg Hansen	kør	15.4.24	1.10.68	11	1.4.62 ⁹	1.4.46 ¹⁰
23.	Bjarne Larsen Alting	kør	30.6.40	1.5.72	11	1.9.71 ³	1.2.63 ¹¹
24.	Hans Børge Nielsen	kør	17.2.25	1.7.74	11	1.4.62 ³	1.11.48 ¹²
25.	Elith Cronberg	kør	20.4.24	1.2.76	11	1.4.62 ³	1.4.46 ¹³

¹⁾ overpostbud II 1.4.54. ²⁾ specialtjeneste. ³⁾ overchauffør. ⁴⁾ chauffør 1.10.46. ⁵⁾ chauffør 1.1.47. ⁶⁾ chauffør 1.6.45, ud af post- og telegrafv. 1.10.55–31.10.58. ⁷⁾ u.f.nr. 1.11.45–31.1.48, chauffør 1.1.49. ⁸⁾ chauffør 1.8.52. ⁹⁾ overchauffør, u.f.nr. 1.12.62–31.1.63. ¹⁰⁾ overpostbud I 1.8.48–31.1.49, chauffør 1.8.52. ¹¹⁾ chauffør 1.6.66. ¹²⁾ chauffør 1.3.54. ¹³⁾ overpostbud I 1.6.52–31.7.53, chauffør 1.7.54.

Tjenestemænd	Tjene- stedet	Født	Over- pak- mester	Lønramme	Postbud	Land- postbud	Fag- prøve
Overpakmestre.							
13. Carl Valdemar Gronemann	11	27.11.13	1.3.43	8	1.2.40	40/32
13a. Harry Kristian Anker Andersen	af	20.5.13	1.1.44 ¹	8	1.12.43	1.9.38	47/43
14a. Clifford Emil Ferdinand Christensen	af	14.7.14	1.10.44	8	1.2.40	42/44
14c. Kurt Skibsted Jensen	pkp	21.6.17	1.10.44 ²	8	1.7.41	39/44
23. Børge Klinge Andersen	6	31.1.23	1.4.47	8	1.4.46	46/47
36. Ove Rasch	28	11.1.21	1.2.48	8	1.4.46	41/47
48. Svend Børge Brandt	V	18.8.20	1.10.48	8	1.3.46	52/48
60. Hans Arpe	omk	17.3.18	1.10.48	10	1.4.42	36/47
60a. Poul Andersen	30	15.11.22	1.10.48 ³	8	1.4.46	40/48
63. Jens Ludvig Nørgaard	20	27.1.20	1.4.49	8	1.1.45	48/48
67. Henning Andreas Mauritzen	Gl	8.5.25	1.4.49	8	1.6.46	41/49
74. Valdemar Kristian Rødbroe	19	24.7.23	1.4.49	8	1.12.47	37/48
77. Hans Peter Madsen	29	19.1.25	1.9.49	8	1.4.46	40/49
80a. Ejnar Marius Jørgensen	N	16.3.24	1.9.49 ⁴	8	1.5.47	43/49
131. Arne Hugo Lynge Trefeldt	omk	8.2.25	1.10.52	10	1.12.46	42/52
141. Erik Karlo Christian Petersen	omk	15.5.28	1.10.52	10	1.6.49	43/52
161. Hans Martin Bagge	omk	22.6.28	1.4.54	10	1.5.50	46/53
167. Bent Roos	K	9.3.27	1.4.54	10	1.5.51	44/52
172. Christian Søgaard	30	18.8.26	1.4.54	8	1.7.51	43/52
191. Martin Valdemar Nielsen	omk	7.11.27	1.11.54	10	1.5.52	43/53
228. Sigurd Jepsen	omk	26.3.27	1.4.57	10	1.1.56	1.1.51	40/54
231. Børge Overgaard	omk	23.5.31	1.4.57	10	1.1.54	39/56
235. Carl Henning Sortsø	Rdo	14.2.30	1.9.57	8	1.5.53	38/57
254a. Ib Ibsen	omk	25.4.31	1.12.58 ⁵	10	1.2.56	44/57
271. Viggo Bent Andersen	omk	20.6.32	1.12.58	10	1.5.57	45/58
272a. Niels Vilhelm Andersen	omk	20.2.32	1.1.60	10	1.9.56	40/58
297. Hans Johan Haslund Jørgensen	omk	8.2.32	1.4.60	10	1.7.54	35/59
320. Erik Gottrup	omk	15.3.34	1.4.61	10	1.1.61	1.6.57	43/60
327. Svend Aage Lindhøj	10	28.11.35	1.12.61	8	1.5.58	44/61
334. Jens Frede Poulsen	omk	25.5.35	1.12.61	10	1.3.59	46/61
335. Hans Aage Andresen	omk	15.11.35	1.12.61	10	1.3.59	48/61
353. Ole Larsen	omk	21.4.36	1.12.62	10	1.1.58	44/62
354. Willy Meilstrup	omk	17.4.37	1.12.62	10	1.8.59	40/62
357. Verner Johansen	omk	29.10.36	1.12.62	10	1.2.59	38/62
370. Carlo Hildeborg Jensen	omk	18.8.36	1.12.62	10	1.6.60	40/62
373. Tage Erling Poulsen	omk	10.4.37	1.12.62	10	1.12.60	48/62
377. Jørgen Albrechtsen	Gl	27.1.37	1.7.63	8	1.5.59	44/62
382. Arne Andreas Nielsen	omk	8.5.36	1.7.63	10	1.10.59	45/62
389. Peter Kristian Hede	omk	7.9.35	1.9.63	10	1.6.60	52/63
392. Ole Leiling	omk	26.1.38	1.9.63	10	1.6.60	44/63
404. Niels Bent Jensen	omk	22.1.38	1.11.63	10	1.8.61	47/63
405. Laurs Rasmussen	omk	9.10.38	1.11.63	10	1.4.62	43/63
406. Mogens Abraham Henriksen	omk	12.7.35	1.11.63 ⁵	10	1.9.62	53/63
409a. Egon Gjørup Knudsen	omk	4.8.38	1.2.64	10	1.12.60	48/62
421. Svend Tarp Jørgensen	Hvi	1.2.40	1.9.64	8	1.1.63	49/64
422. Peter Obling Petersen	21	14.9.38	1.9.64	10	1.2.63	46/64
427. Henning Johansen	af	5.7.39	1.9.64	8	1.4.63	38/64
428. Arne Ringe Sonnenborg	omk	22.11.35	1.9.64	10	1.5.63	41/64
435. Jørgen Bach	omk	30.5.35	1.5.65	10	1.8.58 ⁶	52/64
436. Jørgen Ingemann Strandborg Haasum	omk	14.3.38	1.5.65	10	1.7.60	38/64
438. Kaj Meldgaard Christensen	omk	29.4.37	1.5.65	10	1.2.60	45/65

¹) pakmesterformand 1.2.48, postbudformand 1.10.52–31.12.72. ²) pakmesterformand 1.2.54, postbudformand 1.4.58–30.9.68.

³) tlf.u.l. 1.3.–31.8.74. ⁴) postbudformand 1.4.64–31.8.70. ⁵) specialtjeneste. ⁶) u.f.nr. 1.5.–31.10.63.

Tjenestemænd	Tjenestested	Født	Overpakmester	Lønramme	Postbud	Fagprøve	Afsluttende prøve
<i>(overpakmestre)</i>							
439. Keld Broni	omk	3.7.40	1.5.65	10	1.2.63	48/64	
441. Agner Pedersen	omk	6.11.37	1.5.65 ¹	10	1.12.61	44/65	
443. Mogens Holm Sørensen	omk	26.2.41	1.5.65 ¹	10	1.5.63	39/64	
445. Finn Sørensen	omk	8.8.41	1.5.65	10	1.9.62	40/64	
448. Richard Valdemar Hansen	omk	16.4.40	1.5.65 ¹	10	1.12.62	51/64	
449. Jørn Mortensen	omk	18.3.39	1.5.65 ¹	10	1.1.63	49/64	
451. Niels Adamsen	omk	8.8.39	1.5.65	10	1.5.63	43/64	
459. Jørn Nørr Olsen	omk	3.12.41	1.5.65	10	1.1.64	50/65	
463. Jens Lauridsen	omk	5.1.39	1.5.65	10	1.3.64	44/65	
464. Jens Aage Andreas Hansen	omk	12.5.39	1.5.65 ¹	10	1.3.64	45/65	
466. Svend Knudsen	omk	16.6.35	1.9.65	10	1.12.59 ^a	40/65	
468. Harry Boest Frederiksen	omk	6.8.37	1.9.65	10	1.12.61	40/65	
470. Viggo Madsen	K	13.5.38	1.9.65	10	1.4.62	42/65	
471. Svend Aage Tønnes	omk	18.10.40	1.9.65	10	1.12.62	52/65	
475. Kai Olin	omk	27.7.40	1.9.65	10	1.1.65	48/65	
482a. Niels Jørgen Verner Larsen	omk	21.12.41	1.6.66 ¹	10	1.4.64	46/65	
485. Richardt Jacobsen	omk	21.8.39	1.9.66 ¹	10	1.10.64	36/66	
491. Arne Jensen	omk	5.6.43	1.9.66 ¹	10	1.6.65	46/66	1974
495. Vagn Overgaard Olesen	omk	27.5.38	1.9.66	10	1.9.65	43/66	1974
496. Per Kirkegaard	omk	27.9.37	1.9.66 ¹	10	1.9.65	47/66	1974
496a. Bent Jensen	omk	12.12.39	1.2.67	10	1.11.63	38/65	1975
496b. Poul Kristian Brøndlund	omk	25.4.40	1.5.67	10	1.6.63	43/66	
499. Niels Degn Eriksen	omk	9.12.39	1.5.67	10	1.8.63	44/66	1974
502. Per Ivan Nielsen	.21	14.9.44	1.5.67	8	1.10.65	47/66	1974
503. Knud Helt	omk	28.6.32	1.5.67 ¹	10	1.10.65	38/66	1974
508. Erling Marinus Tøgersen	omk	7.10.42	1.9.67	10	1.12.63	45/67	1974
511. Ole Erik Spangholm	omk	2.5.37	1.9.67	10	1.5.66	42/67	
511a. Jan Svendsen	omk	21.3.42	1.1.68	10	1.7.64	40/66	1974
513. Henning Forsmann Hansen	omk	1.9.43	1.5.68 ¹	10	1.12.65	50/67	1974
514. Jens Egeby	.21	28.5.42	1.5.68	8	1.11.65	43/67	
516. John Lund Pedersen	omk	5.12.43	1.5.68	10	1.2.66	38/67	1974
517. Finn Lykke Jensen	omk	10.8.43	1.5.67 ^{1, 3}	10	1.1.66	51/66	1976
517a. Erik Ole Nielsen	omk	17.1.38	1.5.68	10	1.1.67	49/67	1974
519. Niels Jørgen Nørgaard	omk	13.10.38	1.5.68	10	1.2.67	54/67	1974
520. Flemming Hede Henriksen	omk	7.11.41	1.10.68 ¹	10	1.2.64	39/68	1976
521. Flemming John Jensen	af	6.9.37	1.10.68	8	1.11.63	45/68	1974
523. Arno Viktor Springer	omk	29.6.42	1.10.68	10	1.12.65	47/67	1975
526b. Ole Bjørn Bahne Nielsen	omk	17.7.37	1.2.69	8	1.10.66	39/68	
527. Arne Leo Viggo Pedersen	omk	29.5.41	1.6.69	10	1.1.65	40/68	
528. Frede Christensen	omk	13.10.37	1.6.69 ¹	10	1.1.68 ⁴	41/68	1974
534. Dennick Allan Nielsen	Ø	23.12.44	1.6.69	8	1.3.67	54/68	1975
537. Jens Vestergaard Madsen	omk	12.3.40	1.6.69 ¹	10	1.10.67	54/68	
538. John Frimodt Pedersen	omk	17.3.44	1.6.69	10	1.10.67	42/68	
539. Kristian Kjærgaard	omk	1.2.40	1.6.69	10	1.11.67	38/68	1975
540. Hugo Pedersen	omk	9.2.44	1.10.69 ¹	10	1.4.65	45/69	
542. Bjarne Peter Pedersen	omk	9.12.43	1.10.69 ¹	10	1.10.66	40/69	1976
544. Jørgen Torgius Petersen	omk	15.2.43	1.10.69	10	1.3.68	50/69	
548. Ole Kondrup Petersen	omk	4.4.39	1.5.70	10	1.9.64	38/69	
549. Niels Nørgaard	omk	4.5.43	1.5.70	10	1.1.66	38/69	
551. Pauli Vorre Jørgensen	omk	30.8.44	1.5.70	10	1.10.67	44/69	
552. Bjarne Stanley Pedersen	omk	4.7.44	1.5.70 ¹	10	1.3.67	37/69	
554. Per Frederiksen	Ch	23.11.46	1.5.70	8	1.1.69	46/69	1976

¹) specialtjeneste. ²) u.f.nr. 1.11.64-28.2.65. ³) ude af post- og telegrafv. 1.12.68-30.11.70. ⁴) landpostbud 1.2.65.

Tjenestemænd	Tjenestested	Født	Overpakmester	Lønramme	Postbud	Fagprøve	Afsluttende prøve
<i>(overpakmestre)</i>							
555. Ernst Erik Edholm	Vby	27.10.46	1.5.70	8	1.3.69	46/69	
557. Ib Thomsen	omk	26.5.38	1.5.70	10	1.5.68	46/69	
561. Finn Arvedsen	omk	2.1.46	1.5.70	10	1.10.68	41/69	
564. Kurt Gynther Matthiasen	omk	9.3.41	1.5.70	8	1.12.68	51/69	1976
566. Peter Erik Hansen	omk	15.10.43	1.5.70 ¹	10	1.2.69	49/69	1976
567. Jens Frandsen Larsen	omk	3.8.44	1.5.70	10	1.4.69	49/69	
569. Ib Erling Skibild	omk	23.8.42	1.10.70	10	1.3.67	43/70	1976
570. Kaj Max Hansen	omk	16.2.44	1.10.70	8	1.12.67	42/70	1976
571. Per Ruddi Tørnblad	Ba	8.8.45	1.10.70	8	1.3.68	43/70	1977
572. Villy Bondo Møller Dongsted	omk	7.10.41	1.10.70	10	1.5.68	39/70	1976
573. Anders Peter Sørensen	omk	25.8.43	1.10.70	10	1.6.68	38/70	1977
575. Ole Krogh Johannessen	omk	10.6.46	1.10.70	8	1.6.69	52/70	1977
576. Henning Nikolaj Jensen	omk	21.8.40	1.4.71	8	1.1.65	43/71	
577. Palle Shipley	omk	13.1.46	1.4.71	10	1.3.68	48/71	1977
584. Jørgen Jens Peter Bonde	omk	31.8.45	1.4.71	8	1.4.69	38/70	
585. Lejf Holm	omk	1.9.44	1.4.71	8	1.6.69	46/71	1977
586. Carl Henning Frederiksen	omk	30.7.43	1.4.71	8	1.9.69	39/71	
587. Stig Flemming Lüthje	omk	21.1.47	1.4.71	10	1.9.69	39/71	1977
588. Peter Johan Ørtoft	af	25.1.41	1.4.71 ²	8	1.9.69	49/71	
589. Børge Frode Jacobsen	omk	10.8.44	1.4.71	8	1.1.70	48/71	1977
591. Ole Mogens Olsen	omk	8.10.42	1.10.71	8	1.2.65	42/71	
592. Tage Edvard Jensen	omk	7.5.43	1.10.71	8	1.3.66	44/71	
593. Bent Anker Nielsen	omk	18.6.47	1.10.71	8	1.9.69	41/71	
596. Asger Larsen	omk	5.7.42	1.10.71	10	1.5.70	45/71	1977
597. Erik Jørgensen	omk	13.8.41	1.10.71	8	1.6.70	43/71	
598. Børge Nielsen	omk	8.2.38	1.4.72	10	1.5.62	45/72	
600. Hans Refsgaard	omk	3.11.42	1.4.72	8	1.5.66 ³	38/72	
601. Thomas Thomsen	K	9.2.37	1.4.72	10	1.6.66	45/72	
602. Flemming Sørensen	F	26.2.44	1.4.72	8	1.8.66	43/72	
603. Ole Bjørn Frimodt	af	29.1.46	1.4.72	8	1.5.68	50/72	
604. Leif Nielsen	NV	28.12.46	1.4.72	8	1.2.69	37/72	
605. Bent Andreas Olsen	Ø	19.11.43	1.4.72	8	1.2.68	45/72	
607. John Nielsen	omk	8.5.47	1.4.72	8	1.5.70	49/72	
608. Henning Villumsen	K	2.1.45	1.4.72	10	1.9.69	45/72	
611. Tommy Leon Hillersdal	omk	5.3.48	1.4.72	10	1.4.69 ⁴	48/72	
612. Egon Brandt Petersen	omk	12.3.48	1.4.72	8	1.5.70	39/72	
614. Frank Normann Langholm ⁵	N	8.8.46	1.4.72	8	1.7.69	45/72	
615. Christian Strømgård Hansen	omk	31.10.45	1.4.72	8	1.10.69 ⁸	51/72	
615a. Henning Steen Jagtgaard	K	19.11.54	1.4.72 ⁵	8	1.6.69	50/72	
618. Ole Sørensen	K	24.11.46	1.11.72	10	1.8.70	53/72	
619. Ejvind Johannes Wilms	K	24.8.46	1.11.72	10	1.9.69	47/72	
622. Jørgen Flensted	omk	17.5.46	1.11.72	8	1.3.70	44/72	
623. Jens Skov Rønning	omk	13.5.48	1.11.72	8	1.3.70	50/72	
625. Arne Willum Jensen	omk	11.5.46	1.11.72	8	1.6.70	45/72	
626. Knud Erik Olesen	omk	13.3.42	1.11.72	10	1.2.71	50/72	
628. Kaj Aage Batz	omk	15.6.44	1.11.72	8	1.4.71	46/72	
629. Finn Bøglund	omk	8.2.46	1.11.72	8	1.4.71	52/72	
631. John Arthur Nielsen	omk	9.2.50	1.11.72	8	1.4.71	50/72	
632. Erik Gunni Nielsen Adelskov	omk	16.7.33	1.3.73	8	1.12.56 ⁶	10,2/72	
633. Børge Erik Ludvig Jørgensen	omk	17.4.36	1.3.73	8	1.12.59 ⁷	10,2/72	

¹) specialtjeneste. ²) assistent 1.4.74–31.8.75. ³) landpostbud. ⁴) overpostbud 1.1.71. ⁵) tjf.u.l. 27.1.–26.4.75. ⁶) overpostbud 1.7.69, kontorpakmester 1.4.70. ⁷) overpostbud 1.7.69, kontorpakmester 1.9.71.

Tjenestemænd	Tjene- stedet	Født	Over- pak- mester	Lønramme	Postbud	Land- postbud	Fag- prøve
<i>(overpakmestre)</i>							
633a. Herbert Ingemar Mitrofanov	Ly	3.6.42	1.3.73	8	1.1.65	8,8/72
634. Preben Rothberg	omk	27.6.43	1.3.73	8	1.1.65	7,2/72
635. Jørn Balle	omk	26.3.41	1.3.73	8	1.3.65	8,0/72
636. Ove Thorst	K	5.3.42	1.3.73	10	1.10.66 ¹	9,3/72
638. Eddi Jack Larsen	K	19.3.46	1.3.73	8	1.6.67	9,5/72
639. Paul Jeppe Frederiksen	omk	13.11.38	1.3.73	8	1.7.69 ²	9,5/72
640. Jørgen Søgaard	omk	12.9.38	1.3.73	8	1.12.67	8,0/72
641. Kenneth Lyngre Johansson	omk	12.6.46	1.3.73	8	1.12.68	8,5/72
642. Mogens Agerbo Jacobsen	omk	2.8.45	1.3.73	8	1.7.69	9,0/72
644. Søren Erik Nielsen	omk	22.9.48	1.3.73	8	1.10.69	8,5/72
646. Svend Jens Poulsen	omk	21.7.44	1.3.73	8	1.11.69	7,5/72
647. Jan Ejner Jakobsen	omk	26.1.45	1.3.73	8	1.1.70	9,0/72
648. Jørn Holm Hyllested	omk	4.7.44	1.3.73	8	1.1.70	7,2/72
649. Birger Jørgensen	omk	28.10.47	1.3.73	8	1.3.70	9,2/72
650. Kurt Vittrup Andersen	K	8.3.49	1.3.73	8	1.3.71	7,7/72
652. Egon Ebbesen	omk	30.7.49	1.3.73	8	1.8.70	9,3/72
655. Karsten Winther	omk	2.3.47	1.3.73	8	1.6.71	9,0/72
656. Allan Meyer	Ksa	7.7.45	1.3.73	8	1.2.71	8,8/72
658. Allan Larsen	omk	24.12.49	1.3.73	8	1.1.72	9,7/72
659. Roland Herluf Ipsen	omk	18.10.47	1.3.73	8	1.2.71	9,5/72
660. Poul Poulsen	NV	22.2.50	1.3.73	8	1.12.71	8,8/72
662. Charley Munch	omk	20.4.46	1.3.73	8	1.4.71	7,7/72
668. Gert Åke Jensen	omk	4.8.50	1.3.73	8	1.4.72	8,7/72
669. Ole Ivan Jensen	omk	14.8.47	1.3.73	8	1.12.71	9,5/72
670. Jørgen Henrik Schrewelius	omk	2.12.50	1.3.73	8	1.5.72	9,0/72
672. Leif Helge Andresen	Hé	8.2.46	1.3.73	8	1.3.72	10,3/72
673. Preben Jørholm	Van	22.2.51	1.3.73	8	1.3.72	10,5/72
675. Leif Jørgensen	omk	24.1.40	1.3.73	8	1.4.72	7,3/72
676. Finn Vang Larsen	omk	10.6.47	1.3.73	8	1.5.72	8,8/72
679. Flemming Steen Larsen	omk	1.4.47	1.3.73	8	1.6.72	9,3/72
683. Hans Emil Thebrind	omk	13.3.43	1.3.73	8	1.9.72	6,8/72
684a. Erik Mathias Johannsen	omk	15.10.49	1.3.73 ³	8	1.11.71	7,5/72
685. Henning Nielsen	omk	2.6.42	1.9.73	8	1.4.71	8,7/73
692. Anton Ellegaard Heidelberg	omk	26.3.43	1.9.73	8	1.10.72	8,0/73
696. Keld Moesgaard Pedersen	K	3.11.48	1.9.73	8	1.11.72	7,8/73
697. Jess Oluf Damkvist	K	4.3.49	1.9.73	8	1.11.72	8,2/73
698. Jens-Viktor Brinck	omk	27.8.40	1.9.73	8	1.11.72	9,0/73
699. Visti Mogens Nielsen ⁴	Ly	25.9.47	1.9.73	8	1.11.72	9,2/73
703. Bent Nielsen	omk	22.1.51	1.9.73	8	1.2.73	10,0/73
703a. Keld Lund Johansen ⁴	Rdo	5.1.49	1.11.72 ⁵	8	1.11.70	49/72
705. Edvard Peder Møller Nielsen	omk	11.9.23	1.3.74	8	1.4.72	9,5/73
706. Finn Steffensen	omk	2.12.47	1.3.74	8	1.1.70 ⁶	8,8/73
707. Per Nejtgaard	omk	17.8.46	1.3.74	8	1.2.71	9,0/73
708. Bent Torben Jensen	omk	13.4.49	1.3.74	8	1.4.71 ⁷	8,2/73
708a. Ole Peter Hansson	omk	23.11.41	1.3.74 ⁸	8	1.3.64 ⁹	8,8/73
708b. Poul Erik Eberhardt	af	1.10.45	1.4.72 ¹⁰	8	1.7.69	46/72
709. Flemming Rasmussen	N	22.5.30	1.9.74	8	1.4.52 ¹¹	8,8/73
711. Lilli Gurli Søgaard ⁴	NV	26.3.34	1.9.74	8	1.4.72	10,2/74
712. Lars Møller	omk	25.8.49	1.9.74	8	1.12.71	8,5/74

¹) overpostbud 1.9.71. ²) landpostbud 1.6.67. ³) tjf.u.l. 1.5.–31.8.75. ⁴) til elevuddannelse. ⁵) ude af post- og telegrafv. 1.5.73–31.8.74. ⁶) overpostbud 1.6.71. ⁷) overpostbud 1.9.71. ⁸) tjf.u.l. 1.6.–31.10.75. ⁹) ude af post- og telegrafv. 1.10.65–30.11.66. ¹⁰) tjf.u.l. 1.11.73, ude af post- og telegrafv. 1.11.74–29.2.76. ¹¹) overpostbud II 1.12.57, kontorpakmester 1.4.64.

Tjenestemænd	Tjene- stested	Født	Over- pak- mester	Lønramme	Postbud	Land- postbud	Fag- prøve
<i>(overpakmestre)</i>							
714. Dennis Sigurd Frank	S	1.6.42	1.9.74	8	1.3.72	7,0/74
715. Poul Nelhorf ¹	Rdo	21.3.50	1.9.74	8	1.12.72	9,0/74
716. Jørgen Severin Hansen	omk	3.8.51	1.9.74	8	1.11.72	7,5/74
718. Claus Alexander Larsen	omk	23.12.48	1.9.74	8	1.9.72	7,0/74
719. Annie Røser Hansen	omk	3.2.37	1.9.74	8	1.12.72	9,2/74
720. Philip Chroné Pedersen ¹	Ly	6.11.47	1.4.75	8	1.1.70 ²	9,5/74
721. Eddie John Harlev Dsenselovsky	omk	8.3.48	1.4.75	8	1.6.70	9,0/74
723. Jens Christian Nordstrøm Andreassen	omk	10.2.50	1.4.75	8	1.5.71	9,2/74
724. William Edvard Johansen	K	30.10.50	1.4.75	8	1.11.71 ³	8,7/74
725. Leon Preben Mikkelsen	omk	4.7.45	1.4.75	8	1.12.71	7,2/74
726. Finn Valdemar Jørgensen	K	8.11.49	1.4.75	8	1.3.72	7,7/74
727. Finn Hansen	Brh	22.10.51	14.75.	8	1.9.72	9,2/74
728. Preben Steenberg Eriksen	omk	15.10.51	1.4.75	8	1.4.72	9,2/74
729. Niels Klinge Christensen	omk	23.2.52	1.4.75	8	1.4.73	8,7/74
730. Hans Ulrik Kejser Nielsen	K	2.4.47	1.4.75	8	1.6.72	8,8/74
731. Claus Nissen	omk	17.10.45	1.4.75	8	1.9.72 ⁴	6,7/74
732. Bent Flemming Larsen	omk	17.2.47	1.4.75	8	1.9.72 ⁵	9,8/74
734. Hans Kristian Arentsen	omk	6.5.48	1.4.75	8	1.12.72	7,8/74
735. Alf Jørgen Warra Falkensø	omk	6.6.40	1.2.76	8	1.11.64 ⁶	8,3/75
736. Tommy Leander Bruun Nielsen ¹	afi	11.7.51	1.2.76	8	1.4.72 ⁷	9,3/75
737. Jan Veggerby Kristensen	afi	23.12.51	1.2.76	8	1.2.74	9,2/75
738. Jan Eckhausen	afi	14.2.53	1.2.76	8	1.3.73	7,2/75
739. Ivan Dam Nielsen	afi	5.3.50	1.2.76	8	1.5.73	9,3/75
742. Kjeld Ole Duus	K	4.1.50	1.2.76	8	1.6.73	8,5/75
743. Helge Jespersen	K	27.2.53	1.2.76	8	1.6.73	83,7/5
744. Gunnar Runge Erichsen	omk	29.9.47	1.2.76	8	1.7.73	7,7/75
745. Per Soelberg ¹	afi	10.5.47	1.2.76	8	1.7.73	10,3/75
746. Keld Wagn Eksing	omk	5.1.46	1.2.76	8	1.9.73	9,3/75
747. Thorkild Hansen Paaske	afi	27.11.47	1.2.76	8	1.9.73	8,2/75
748. Thomas Hugo Agervig Kristensen	afi	22.12.43	1.2.76	8	1.9.73	8,5/75
749. Knud Kristian Jørgensen	K	6.4.47	1.2.76	8	1.10.73	8,2/75
750. Lau Vestergaard Laursen	omk	18.12.50	1.2.76	8	1.10.73	8,5/75
751. Tommy Per Olsen	afi	14.8.46	1.2.76	8	1.10.73	9,5/75
752. Arne Kristiansen	afi	18.9.37	1.2.76	8	1.10.73	9,3/75
753. John Ernst Pedersen ¹	afi	31.12.46	1.2.76	8	1.11.73	10,2/75
754. Ulla Grethe Jørgensen	omk	5.7.30	1.2.76	8	1.11.73 ⁸	8,2/75
755. Lis Jørgensen	omk	23.9.39	1.2.76	8	1.11.73	9,5/75
756. Bent Ole Mathiasen	afi	2.9.50	1.2.76	8	1.11.73 ⁹	10,3/75
757. Hans Børge Dalgård Nielsen	afi	18.7.40	1.2.76	8	1.12.73	8,0/75
758. Børge Fjellegaard ¹	afi	19.7.45	1.2.76	8	1.12.73	10,3/75
759. Poul Ejgil Poulsen	omk	4.12.44	1.9.76	8	1.4.67 ¹⁰	8,8/76
760. Ronald Sandal Winther	afi	7.1.43	1.9.76	8	1.11.66	8,0/76
761. Jørgen Lund	Søb	7.10.46	1.9.76	8	1.9.68 ¹¹	8,5/76
762. Erik Niemann Sierst	K	20.1.48	1.9.76	8	1.2.69	8,2/76
763. Knud Myrhøj	afi	2.5.48	1.9.76	8	1.6.69 ¹²	9,0/76
764. Bent Lowe Jacobsen	afi	10.3.49	1.9.76	8	1.1.71 ¹⁰	8,8/76
765. Tonny Jan Mikkelsen	omk	4.4.50	1.9.76	8	1.4.72 ⁸	8,5/76
766. Kenneth Holm	omk	8.12.46	1.9.76	8	1.12.72	8,2/76
767. John Allan Jensen	omk	2.3.52	1.9.76	8	1.1.74	8,8/76

¹⁾ til elevuddannelse. ²⁾ overpostbud 1.12.72. ³⁾ chauffør 1.10.72. ⁴⁾ chauffør 1.5.73. ⁵⁾ overpostbud 1.10.72. ⁶⁾ overpostbud 1.3.74. ⁷⁾ overpostbud 1.12.73. ⁸⁾ overpostbud 1.8.75. ⁹⁾ chauffør 1.3.74. ¹⁰⁾ overpostbud 1.1.71, kontorpakmester 1.5.74. ¹¹⁾ tjf.u.l. 1.6.–31.8.74, overpostbud 1.8.75. ¹²⁾ overpostbud 1.4.74.

Tjenestemænd	Tjene- stedet	Født	Over- pak- mester	Lønramme	Postbud	Land- postbud	Fag- prøve
<i>(overpakmestre)</i>							
768. Knud Valbjørn.....	omk	5.4.43	1.9.76	8	1.5.73	9,3/75
769. Willy Kongsdal Kongsdorf.....	af	20.1.43	1.2.77	8	1.5.73 ¹⁾	9,2/76
770. Torkild Petersen.....	af	31.3.45	1.2.77	8	1.9.71 ²⁾	8,3/76
771. Steen Allan Eriksen ³⁾	af	4.7.49	1.2.77	8	1.2.73	9,2/76
772. Ove Rosenfeldt Finsen.....	af	12.11.45	1.2.77	8	1.2.73 ⁴⁾	7,0/76
773. Torben Henry Pedersen.....	omk	23.9.48	1.2.77	8	1.3.73	7,2/76
774. Edvard Søgaard Nielsen.....	af	16.3.53	1.2.77	8	1.1.74	10,2/76
775. Viggo Peter Berg.....	af	16.12.45	1.2.77	8	1.4.73	6,8/76
776. Hans Peder Jacobsen.....	af	10.4.53	1.2.77	8	1.7.73	9,0/76
777. Jens-William Aasted Madsen.....	af	17.2.51	1.7.77	8	1.9.73	9,5/77
778. Erling List Nissen.....	af	27.12.31	1.7.77	8	1.11.73	7,2/77
779. Jørgen Krahmer.....	af	26.11.43	1.7.77	8	1.11.73	8,8/77
780. Frants Henning Thrane.....	af	28.9.52	1.7.77	8	1.12.73	1.9.74	10,0/77
781. Jens Jørgen Petersen.....	af	15.9.45	1.7.77	8	1.2.74	7,3/77
782. Vagn Nordahl-Petersen.....	af	27.11.50	1.7.77	8	1.3.74	8,2/77
783. Klaus Müller ³⁾	af	4.4.44	1.7.77	8	1.4.74	9,0/77
784. Bjarne Ancher Michael Haasum.....	af	8.1.53	1.7.77	8	1.3.75	8,0/77

¹⁾ overpostbud 1.2.75, kontorpakmester 1.11.76. ²⁾ overpostbud 1.10.74. ³⁾ til elevuddannelse. ⁴⁾ overpostbud 1.3.76.

Tjenestemænd	Tjenestested	Født	Kontorpakmester	Overpostbud		Postbud	Landpostbud
				I	II (postpakmester)		
Kontorpakmestre (lr. 7 og 8).							
48.	Vilhelm Julius Friis Bille (lr. 8)	Ly	10.5.13	1.4.58	1.4.55	1.4.46	1.6.38
51.	Svend Aage Anders Gertz Jensen (lr. 8)	Søb	2.4.20	1.12.58	1.4.50	1.5.44
53.	Hakon Poul Gertsen	omk	23.8.17	1.2.59	1.4.49	1.4.47	1.9.41
62.	Frits Overgaard Jensen (lr. 8)	omk	28.9.21	1.4.60	1.2.52	1.3.48	1.10.45
66.	Christian Emil Jørgensen (lr. 8)	F	19.12.15	1.4.61	1.4.49	1.8.45	1.1.40
69.	Viggo Skovlund Bøgild Laursen	pkp	21.5.19	1.4.61	1.6.52	1.7.47	1.6.43
70.	Erik Sønderholm Christensen (lr. 8)	V	1.6.23	1.4.61	1.12.52	1.2.47	1.4.46
71.	Robert Hjardemaal Klestrup	omk	8.5.23	1.4.61	1.12.52	1.12.48	1.4.46
74.	Ivan Leif Jørgensen (lr. 8)	omk	12.2.25	1.4.61	1.9.54	1.12.48	1.4.46
75.	Henry Christian Hammersholt Christensen (lr. 8)	Gj	1.2.16	1.4.61	1.4.55	1.4.46	1.4.41
76.	Svend August Karlsson (lr. 8)	omk	7.12.25	1.4.61	1.4.55	1.12.48	1.1.47
77.	Holger Edmund Christensen (lr. 8)	Hé	4.1.15	1.4.61	1.4.55	1.10.49	1.10.48
81.	Alf Peter Villiam Andreas Andersen	omk	31.7.22	1.4.61	1.9.56	1.5.49	1.2.48
82.	Villy Egon Jeppesen (lr. 8)	omk	17.6.20	1.4.61	1.10.56	1.5.51	1.2.48
83.	Poul Edvard Hyllestad (lr. 8)	S	13.4.20	1.4.61	1.4.57	1.12.46	1.5.44
84.	Erik Gregers Jørgensen (lr. 8)	luh	6.5.24	1.4.61	1.4.57	1.2.51	1.11.48
85.	Svend Kjærgaard (lr. 8)	Ksa	28.3.24	1.4.61	1.4.57	1.6.52	1.6.46
86.	Hans Jacob Christiansen (lr. 8)	Ø	26.6.11	1.4.61	1.11.57	1.4.46	1.2.40
86a.	Erik Hammerhøj (lr. 8)	Gl	14.9.21	1.4.61	1.3.58	1.12.48	1.10.45
88.	Børge Willy Jønsson (lr. 8)	V	2.9.18	1.11.61	1.12.52	1.2.47	1.12.46
89.	Villy Linus Pedersen (lr. 8)	tol	23.9.21	1.11.61	1.8.53	1.9.47	1.8.46
90.	Gunner Verner Christensen (lr. 8)	omk	18.2.26	1.1.62	1.4.57	1.4.53	1.11.50
91.	Ejnar Mikkelsen	omk	28.2.18	1.1.62	1.4.52	1.2.48
101.	Valther Fridolf Jensen	pkp	28.11.18	1.4.62	1.12.52	1.1.49	1.12.42
102.	Poul Støvlbæk (lr. 8)	V	7.5.16	1.4.62	1.12.52	1.4.49	1.3.48
104.	Arne Hylager Jensen	tol	7.5.23	1.4.62	1.6.54	1.1.48	1.10.47
105.	Karlo Max Viktor Serritzlev	K	8.7.14	1.4.62	1.6.54	1.3.50	1.2.48
106.	Peter Edmund Lorentsen Brøndum (lr. 8)	F	2.9.22	1.4.62	1.10.54	1.3.48	1.4.46
107.	Bent Harald Jørgensen (lr. 8)	V	25.4.25	1.4.62	1.10.54	1.8.51	1.7.49
108.	Egon Petersen	V	10.5.25	1.4.62	1.10.54	1.6.52	1.10.49
111.	Kaj Aage Christensen Kjærgaard	K	5.11.16	1.4.62	1.7.55	1.4.50	1.2.48
112.	Verner Marius Tistrand Hansen	K	21.2.20	1.4.62	1.3.56	1.10.50	1.2.48
113.	Helmuth Sørensen	K	17.5.21	1.4.62	1.9.56	1.11.50	1.3.48
114.	Preben Finn Grüner-Pedersen	K	28.5.24	1.4.62	1.11.56	1.8.51	1.7.49
117.	Henry Albert Christiansen (lr. 8)	Ly	22.9.17	1.4.62	1.11.47	1.4.43
119.	Robert Ingvar Jensen	Gl	29.10.24	1.4.62	1.2.49	1.4.46
121.	Niels Aage Dahl	25	9.12.23	1.4.62	1.6.52	1.6.50
122.	Jørgen Poulsen (lr. 8)	omk	12.6.24	1.4.62	1.2.53	1.4.46
123.	Jens Carl Gustav Hansen (lr. 8)	Brh	7.9.21	1.4.62	1.2.53	1.11.49
125.	Hugo Ivan Andersen	Ly	28.1.22	1.4.62	1.4.53	1.9.47
125a.	Børge August Christian Jensen (lr. 8)	Bav	16.4.13	1.4.62	1.4.53	1.2.48
126.	Preben Hugo Alexander Hansen (lr. 8)	omk	17.6.27	1.4.62	1.4.53	1.6.51
127.	Henry Huusom Petersen (lr. 8)	omk	5.11.17	1.4.62	1.8.53	1.2.48
128a.	Aage Erwin Köhler (lr. 8)	Gl	5.9.26	1.4.62	1.11.53	1.1.49
130.	Stanley Peder Velling (lr. 8)	omk	12.9.27	1.4.62	1.6.54	1.12.51
131.	Paul Anker Nielsen	omk	20.2.27	1.4.62	1.10.54	1.11.51
132.	Louis Ruben (lr. 8)	omk	15.11.29	1.4.62	1.4.55	1.7.54
133.	Johannes Christensen (lr. 8)	omk	30.3.25	1.4.62	1.5.55	1.5.51
134.	Kaj Heitmann	F	21.3.25	1.6.62	1.2.55	1.11.51	1.4.46
136.	Frede Peter Georg Nielsen	ap	17.10.16	1.7.62	1.9.53	1.4.47	1.2.47
138.	Jørgen Holm	omk	23.9.29	1.11.62	1.1.56	1.7.51
139.	Svend Anker Andersen (lr. 8)	K	4.2.27	1.12.62	1.2.57	1.10.53	1.7.51
140.	Anton Nielsen	K	9.5.27	1.1.63	1.2.57	1.10.53	1.12.51

Tjenestemænd	Tjenes- stedet	Født	Kontor- pak- mester	Overpostbud		Postbud	Land- postbud
				I	II (postpak- mester)		
<i>(kontorpakmestre)</i>							
142. Ejgil Oscar Berthil Larsen (lr. 8)	N	21.12.18	1.2.63	1.10.48	1.1.46	
143. Arnold Pedersen (lr. 8)	omk	23.1.20	1.3.63	1.4.56	1.9.50	
148. Niels Peter Nielsen	ap	15.6.22	1.4.63	1.11.54	1.2.53	1.12.50	
149. Ruben Hans Gwinner (lr. 8)	NV	7.5.15	1.4.63	1.4.55	1.4.46	1.6.39	
150. Henning Frederiksen	tol	31.7.21	1.4.63	1.6.55	1.11.49	1.8.45	
151a. Christian Herman Olsen (lr. 8)	Tå	5.8.12	1.4.63	1.4.56	1.5.48	1.6.38	
152. Ejner Meyer Larsen (lr. 8)	ap	23.3.23	1.4.63	1.5.56	1.6.52	1.6.48	
153. Gert Christen Bertelsen (lr. 8)	NV	25.4.21	1.4.63	1.4.57	1.3.48	1.5.45	
154. Hans-Henrik Weiling Nielsen (lr. 8)	Vby	20.11.20	1.4.63	1.4.57	1.7.48	1.12.44	
155. Kristian August Rasmussen	K	14.10.08	1.4.63	1.8.57	1.4.49	1.2.48	
156. John Gunnar Jensen	V	28.3.22	1.4.63	1.12.48	1.6.46	
158. Arvid Fritz Helge Nielsen (lr. 8)	Ø	28.10.24	1.4.63	1.3.51	1.4.46	
159. Ejner Erik Hansen (lr. 8)	Van	22.7.24	1.4.63	1.6.51	1.1.49	
160. Poul Hansen (lr. 8)	N	21.1.27	1.4.63	1.11.51	1.2.48	
161. Erik Christian Hansen (lr. 8)	Ø	15.3.25	1.4.63	1.3.52	1.3.50	
162. Kjeld Irming-Pedersen	Ø	3.6.30	1.4.63	1.10.52	1.7.51	
163. Jørn Max Reuter (lr. 8)	F	21.12.25	1.4.63	1.12.52	1.3.47	
164. Kurt Schøder Jensen	F	26.2.26	1.4.63	1.12.52	1.4.47	
165. Frantz Adolph Kjeld Nielsen (lr. 8)	luh	27.9.18	1.4.63	1.2.53	1.2.48	
166. Poul Loch Nielsen (lr. 8)	V	23.8.30	1.4.63	1.2.53	1.11.51	
167. Alfred Otto Østergaard	Ch	7.5.22	1.4.63	1.3.53	1.2.47	
168. Arne Daniel Christensen	36	18.4.30	1.4.63	1.8.53	1.5.51	
169. Thyge Pedersen Tøgersen	S	4.11.26	1.4.63	1.9.53	1.6.51	
171. Alexander Kay Kraul	K	27.2.19	1.4.63	1.5.54	1.10.50	
172. Niels Jørgen Nielsen (lr. 8)	K	28.8.29	1.4.63	1.5.54	1.6.53	
174. Vagn Ingemann Gadegaard Dubgaard	Ly	9.11.14	1.4.63	1.4.55	1.2.48	
175. Max Holme Jensen	Ly	26.9.18	1.4.63	1.4.55	1.2.48	
176. Knud Launy Johansen Grønberg (lr. 8)	Hvi	19.12.26	1.4.63	1.9.55	1.10.50	
178. Ove Petersen (lr. 8)	Vir	31.10.24	1.4.63	1.4.56	1.1.47	
179. Hans Jørgen Rosendahl (lr. 8)	omk	16.10.32	1.4.63	1.4.56	1.8.54	
180. Jørgen Blicher	omk	7.11.28	1.4.63	1.5.56	1.12.53	
181. Bendt Haurum Holmskov	omk	8.1.27	1.4.63	1.6.56	1.10.50	
182. Svend Aage Eskildsen	omk	21.3.28	1.4.63	1.10.56	1.12.52	
183. Jørgen Andersen (lr. 8)	K	28.10.30	1.4.63	1.12.56	1.2.55	
184. Aage Niels Kristensen	omk	20.3.31	1.4.63	1.1.57	1.6.55	
185. Erik Olsen	omk	7.9.30	1.4.63	1.1.57	1.8.55	
186. Jan William Bech	Hé	4.8.28	1.4.63	1.4.57	1.6.50	
187. Henning Berg Lund	omk	27.9.28	1.4.63	1.4.57	1.10.53	
189. Anker Willy Heinrich Semmelroth	omk	9.6.21	1.4.63	1.7.46	
191. Arne Peder Jensen (lr. 8)	luh	1.12.29	1.4.63	1.5.53	
193. Povl Egholm Hansen (lr. 8)	ap	4.3.26	1.7.63	1.12.57	1.6.55	1.12.50	
194. Leo Grøndal Nissen (lr. 8)	ap	29.12.26	1.7.63	1.4.54	1.7.51	
195. Hans Mogensen Thomassen (lr. 8)	omk	4.5.27	1.7.63	1.3.52	
196. Harris Woulsbach Frederiksen (lr. 8)	omk	25.10.23	1.10.63	1.5.49	
197. Søren Blanner Kristensen	Ø	15.3.27	1.11.63	1.4.53	1.3.52	
198. Arne Emil Møller Larsen (lr. 8)	Vby	7.8.26	1.11.63	1.4.58	1.7.49 ¹	
199. Aage Larsen	omk	13.2.20	1.12.63	1.6.55	1.11.50	
200. Axel Sejer Jensen	tol	15.8.19	1.1.64	1.11.49	1.5.46	1.9.43
201. Egon Larsen	V	20.9.28	1.1.64	1.11.54	1.10.52	
202. Tage Villiam Pedersen (lr. 8)	K	9.6.31	1.1.64	1.12.56	1.3.55	
203. Henry Jensen (lr. 8)	Vby	12.4.28	1.1.64	1.10.52	
204. Karl Johan Hendriksen	Søb	20.10.24	1.2.64	1.1.51	

¹) ude af post- og telegrafv. 1.9.52-31.1.53.

Tjenestemænd	Tjene- stested	Født	Kontor- pak- mester	Overpostbud		Postbud	Land- postbud
				I	II (postpak- mester)		
<i>(kontorpakmestre)</i>							
207. Børge Høj Petersen.....	pkp	8.10.25	1.4.64	1.4.57	1.7.52	1.11.46	
208. Poul Emil Jeppesen (lr. 8).....	omk	9.3.09	1.4.64	1.7.57	1.4.52	1.2.48	
209. Aksel Christian Pedersen.....	tol	4.8.12	1.4.64	1.6.51	1.2.48	
210. Arne Albert Jensen.....	tol	5.3.22	1.4.64	1.8.51	1.4.46	
211. Erik Ove Weihe.....	tol	9.10.22	1.4.64	1.4.52	1.4.46	
213. Mogens Hansen.....	F	23.9.27	1.4.64	1.10.53	1.10.48	
214. Anker Mads Stefan Pedersen.....	Hot	12.12.27	1.4.64	1.2.54	1.1.49	
218. Folmer Christensen.....	V	26.8.29	1.4.64	1.12.54	1.5.53	
219. Helge Laurits Emil Lintrup (lr. 8).....	ap	4.12.23	1.4.64	1.4.55	1.6.48	
220. Niels Kristian Pedersen.....	Hé	8.10.28	1.4.64	1.4.55	1.6.51	
221. Christian Hansen (lr. 8).....	luh	21.12.20	1.4.64	1.6.55	1.6.50	
222. Arne Lars Evander.....	tol	23.6.23	1.4.64	1.7.55	1.6.47	
223. Otto Jung.....	ap	18.5.28	1.4.64	1.9.55	1.6.49	
224. Arthur Hagbard Jørgensen.....	ap	26.10.21	1.4.64	1.12.55	1.4.52	
225. Marius Jørgensen Lorensen.....	ap	16.4.23	1.4.64	1.12.55	1.5.52	
226. Peter August Wolter.....	V	19.12.28	1.4.64	1.12.55	1.12.53	
227. Jens Gabelgaard Clausen (lr. 8).....	Hl	19.12.25	1.4.64	1.3.56	1.1.50	
228. Paul Anders Peter Andersen.....	S	15.11.26	1.4.64	1.10.56	1.7.51	
229. Hans Erik Larsen (lr. 8).....	Hot	20.6.30	1.4.64	1.11.56	1.7.51	
230. Villy Erling Arne Bendtsen.....	K	13.10.16	1.4.64	1.12.56	1.2.48	
231. Kurt Engelhardt Rasmussen (lr. 8).....	K	6.4.32	1.4.64	1.12.56	1.7.55	
232. Villy Palte Harly Nielsen.....	K	3.1.28	1.4.64	1.3.57	1.6.51	
233. Arne Vildenefeldt Rasmussen.....	K	26.11.29	1.4.64	1.3.57	1.3.54	
234. Niels Frede Steen.....	K	10.6.30	1.4.64	1.3.57	1.3.55	
235. Peter Poulsen.....	Søb	2.6.26	1.4.64	1.4.57	1.7.51	
236. Egon Kristian Pedersen.....	Vir	23.5.25	1.4.64	1.5.57	1.1.51	
238. Verner Schou (lr. 8).....	Brh	13.11.27	1.4.64	1.12.48	
239. Hans Helge Jens Mortensen.....	Ly	21.2.30	1.4.64	1.8.51	
240. Jens Kristian Andersen (lr. 8).....	Van	5.12.26	1.4.64	1.10.51	
242. Fritz Roland Hirsch Sørensen.....	omk	31.5.27	1.4.64	1.6.52	
243. Kaj Erik Rostgaard Nielsen (lr. 8).....	omk	28.5.31	1.4.64	1.12.53	
244. Niels Martinus Malle (lr. 8).....	omk	18.10.29	1.4.64	1.11.52	
246. Frede Andersen (lr. 8).....	Gsa	2.9.28	1.4.64	1.12.52	
247. John Hansen.....	Vby	25.1.32	1.4.64	1.2.53	
250. Arne Ole Nielsen.....	omk	14.9.30	1.4.64	1.5.54	
251. Karl Godsk Mikkelsen.....	omk	17.5.31	1.4.64	1.6.54	
252. Lindye Elov Vagnkilde.....	omk	3.10.33	1.4.64	1.2.56	
255. Mogens Peder Mogensen.....	K	12.11.32	1.4.64	1.4.57	
256. Robert Vagn Dieckelmann Kristiansen (lr. 8).....	pkp	29.5.22	1.5.64	1.7.54	1.4.46	
257. Paul-Ebbe Meyer.....	omk	2.6.34	1.6.64	1.10.56	
258. Erik Saxbeck (lr. 8).....	Hl	17.1.31	1.9.64	1.4.64	1.2.52	
259. Henry Bjerre Pedersen.....	K	14.8.33	1.9.64	1.8.57	
261. Egon Madsen.....	V	10.4.21	1.11.64	1.3.58	1.12.50	
264. Nis Aage Damgaard.....	K	13.5.33	1.3.65	1.8.57	
265. Christian Peter Hede.....	K	19.7.33	1.3.65	1.2.58	
267. Egon Gudmund Petersen.....	NV	15.8.16	1.4.65	1.4.52	1.4.47	
268. Viggo Johannes Børge Hansen.....	SV	28.9.21	1.4.65	1.11.52	1.11.46	
269. Henning Leif Frederiksen.....	Bav	16.11.24	1.4.65	1.4.55	1.1.49	
271. Erling Ejvind Hansen.....	F	4.9.29	1.4.65	1.10.55	1.10.50	
272. Thorkild Andersen Toft (lr. 8).....	pkp	10.1.23	1.4.65	1.4.56	1.3.48	
273. Leo Aage Ludvig Hansen.....	omk	8.12.24	1.4.65	1.4.56	1.1.49	
274. Ib Thygesen.....	pkp	15.6.27	1.4.65	1.5.56	1.7.48	
275. Svend Aage Kristensen.....	tol	14.4.28	1.4.65	1.8.56	1.10.52	
276. Erik Holger Møllnitz.....	ap	23.7.29	1.4.65	1.11.56	1.12.52	

Tjenestemænd	Tjenestested	Født	Kontorpakmester	Overpostbud		Postbud	Landpostbud
				I	II (postpakmester)		
<i>(kontorpakmestre)</i>							
277. Viggo Jensen (lr. 8).....	N	4.6.26	1.4.65	1.1.57	1.7.51	
278. Werner Eskelund Clausen.....	ap	7.1.31	1.4.65	1.4.57	1.6.55	
279. Svend Aage Qvist Christensen.....	ap	31.3.24	1.4.65	1.9.57	1.9.51	
281. Carl Einar Fanø Christiansen.....	tol	23.12.19	1.4.65		1.4.64	1.2.48 ¹	
282. Knud Nystrand.....	pkp	9.7.27	1.4.65		1.4.64	1.12.48	
284. Johan Høj Jakobsen.....	Ø	22.12.28	1.4.65		1.5.52	
286. Peter Arne Mandal Hansen.....	S	25.7.31	1.4.65		1.7.53	
287. Reinhardt Andersen.....	Ø	14.8.28	1.4.65		1.10.52	
290. Kristian Villy Bøgh.....	Brh	10.12.28	1.4.65		1.6.53	
291. Ib Lykke Thomassen.....	Hot	13.8.32	1.4.65		1.1.55	
292. Erik Bisgaard Madsen.....	V	13.11.29	1.4.65		1.12.53	
294. Povl Lund Hansen.....	Hl	15.6.33	1.4.65		1.7.54	
295. Kurt Oldenburg Christensen (lr. 8).....	omk	20.11.32	1.4.65		1.8.55	
296. Egon Verner Larsen.....	Ksa	2.12.31	1.4.65		1.11.55	
298. Svend Aage Gammelmark Mortensen.....	omk	31.5.33	1.4.65		1.12.55	
299. Henning Jørgensen.....	omk	10.5.31	1.4.65		1.12.55	
300. Arne Højmark Varsnæs.....	omk	23.3.31	1.4.65		1.4.56	
301. Ole Rom.....	omk	20.4.32	1.4.65		1.5.56	
303. Alf Bonnemann Andersen.....	K	7.9.31	1.4.65		1.8.56	
305. Niels Blåsbjerg Jørgensen.....	omk	15.12.31	1.4.65		1.11.56	
307. Christen Tauborg Jensen.....	S	13.3.32	1.4.65		1.12.56	
308. Svend Erik Preben Poulsen (lr. 8).....	omk	13.11.32	1.4.65		1.12.56	
309. Jørgen Henry Hansen.....	Van	29.10.33	1.4.65		1.4.57	
310. Svend Erik Mikkelsen.....	Gl	10.5.34	1.4.65		1.3.58	
311. Jens Henning Vind Petersen.....	V	12.3.34	1.4.65		1.5.58	
312. Herluf Andresen.....	K	13.5.35	1.4.65		1.7.58	
313. Niels Peter Stenberg Eriksen.....	Tå	18.9.29	1.4.65		1.1.62	1.10.59
314. Erhard Wisti Andersen (lr. 8).....	Vær	15.2.31	1.4.65		1.10.62 ²	
315. Svend Ove Olsen.....	V	29.10.32	1.7.65		1.11.53	
316. Niels Egon Hansen.....	V	6.5.36	1.7.65		1.12.59	
317. Kjeld Bjarne Nielsen.....	Ø	12.5.31	1.8.65		1.5.53 ³	
318. Niels Kristiansen.....	K	17.8.35	1.8.65		1.2.59	
319. Anders Morten Eilerskov Jensen.....	K	22.5.36	1.8.65		1.8.59	
320. Svend Aage Sørensen.....	Vby	16.4.29	1.9.65		1.12.53	
321. Kai Møller Pedersen.....	K	14.1.37	1.9.65		1.9.59	
322. Erik Eugen Schultz.....	NV	22.4.31	1.12.65		1.5.52	
324. Leif Bent Petersen.....	V	3.11.37	1.12.65		1.12.62	
325. Kjeld Hugo Eggebrecht Pedersen.....	K	7.7.22	1.2.66	1.7.47	1.4.46	
327. Georg Ingo Pedersen.....	pkp	9.4.12	1.4.66	1.12.49	1.5.38	1.5.36	
328. Vilhelm Johannes Larsen.....	ap	24.8.27	1.4.66	1.1.58	1.11.51	
329. Arnold Jensen.....	ap	1.10.27	1.4.66	1.5.58	1.12.51	
330. Robert Pedersen.....	tol	15.8.15	1.4.66		1.4.64	1.9.39 ⁴	
331. Carl Frederik Glitzky.....	K	6.7.21	1.4.66		1.4.64	1.3.48	
332. Paul Wiggo Illner Breuning.....	tol	24.3.27	1.4.66		1.4.64	1.5.48	
333. Gunnar Johannes Gernsøe.....	pkp	29.12.27	1.4.66		1.4.64	1.1.49	
334. Knud Erik Sørensen.....	pkp	27.9.28	1.4.66		1.4.64	1.10.49	
335. Leif Niels Christian Olsen (lr. 8).....	tol	13.4.20	1.4.66		1.4.64	1.9.50	
336. Svend Aage Nielsen (lr. 8).....	omk	9.11.26	1.4.66		1.4.64	1.1.51	
337. Hans Poul Jensen.....	Bav	12.9.30	1.4.66		1.4.64	1.10.51	
338. Arnold Larsen.....	ap	31.1.29	1.4.66		1.4.64	1.2.52	
340. Svend Vinther.....	12	10.10.29	1.4.66		1.6.53	
341. Martin Ejvind Andersen (lr. 8).....	Rdo	20.11.28	1.4.66		1.11.53	

¹⁾ overpostbud II 1.5.53–30.6.55. ²⁾ landpostbud 1.10.63–30.9.64. ³⁾ u.f.nr. 1.10.–31.12.61. ⁴⁾ overpostbud II 1.4.46–30.9.52

Tjenestemænd	Tjenes- stedet	Født	Kontor- pak- mester	Overpostbud		Postbud	Land- postbud
				I	II (postpak- mester)		
<i>rpakmestre)</i>							
Kristian Andreasen.....	Ø	19.2.29	1.4.66		1.12.53	
Ove Christensen.....	20	12.12.32	1.4.66		1.12.54	
Hans Jakob Jensen.....	ap	23.3.30	1.4.66		1.8.54	
Preben Petersen Gindeberg.....	2	10.1.30	1.4.66		1.2.55	
Bent Jensen.....	F	19.2.34	1.4.66		1.3.55	
Henry Holm Christensen.....	Brh	28.9.31	1.4.66		1.3.55	
Curt Ingemann Olsen.....	F	30.12.34	1.4.66		1.3.57	
Erik Petersen (lr. 8).....	omk	20.12.35	1.4.66		1.5.58	
Jens Holger Larsen.....	omk	26.2.32	1.4.66		1.2.57	
Jørgen Tarp Andreasen (lr. 8).....	omk	7.3.33	1.4.66		1.5.57	
Kaj Andersen.....	S	25.7.36	1.4.66		1.9.58	
Aksel Fristed.....	Hé	13.2.34	1.4.66		1.10.57	
Olaf Preben Weiler Johnsen.....	N	11.10.36	1.4.66		1.10.58	
Frede Rasmussen.....	Vby	14.2.34	1.4.66		1.12.57	
Ejner Mosberg Nielsen.....	Ch	4.1.33	1.4.66		1.4.58	
Jøren Nielsen.....	Vby	6.4.35	1.4.66		1.10.58	
Jørn Jørgensen.....	Ly	4.1.34	1.4.66		1.2.59	
Leo Sørensen.....	K	26.6.37	1.4.66		1.12.60	
John Kurt Andersen.....	K	19.11.36	1.4.66		1.6.61	
Orla Søren Laurids Jensen.....	Vir	20.12.38	1.4.66		1.4.62	
Bent Nellemann Ludvigsen.....	K	22.10.38	1.6.66		1.3.62	
Arne Henry Gottlieb Jønsson.....	pkp	27.4.29	1.11.66	1.4.64		1.5.50	
Ernst Bärtel.....	Gsa	5.5.33	1.11.66		1.12.57	
Gunner Thomsen.....	K	21.4.36	1.11.66		1.8.59	
Gunnar Lunddorf Toft.....	omk	11.6.34	1.4.67		1.2.58	
Holger Knudsen.....	Ø	11.5.31	1.5.67		1.2.55	
Poul Thorkild Eriksen (lr. 8).....	omk	18.4.33	1.5.67		1.2.58	
Erik Jakobsen.....	pkp	3.3.27	1.1.68	1.5.56	1.4.48	
Poul Spetzler.....	N	13.11.37	1.1.68		1.4.60	
Erlüff Hilmer Jørgensen.....	ap	19.1.28	1.8.68	1.5.66	1.5.52	
Villy Immanuel Andersen.....	K	27.7.22	1.9.68	1.4.58	1.2.53	1.12.47	
Børge Carl Jensen.....	luh	3.7.28	1.9.68	1.7.55	1.7.50	
Kurt Peter Jeppesen.....	pkp	13.4.26	1.9.68	1.4.64		1.7.50	
Emil Hans William Månsson.....	pkp	3.4.21	1.9.68	1.4.64		1.10.50	
Egon Frode Christensen.....	pkp	9.3.22	1.9.68	1.4.64		1.11.50	
Leif Preben Reidl.....	tol	29.12.29	1.9.68	1.4.64		1.1.51	
Peter Marinus Hansen.....	pkp	25.7.26	1.9.68	1.4.64		1.5.51	
Aage Verner Juul Rasmussen (lr. 8).....	tol	27.12.26	1.9.68	1.4.64		1.12.51	
Ejvind Hansen.....	Bav	24.11.27	1.9.68	1.4.64		1.12.51	
Bent Larsen (lr. 8).....	pkp	28.2.29	1.9.68	1.4.67		1.5.52	
Knud Evald Thomsen.....	ap	18.4.28	1.9.68	1.6.66		1.6.52	
Poul Frederik Bjerregaard Poulsen (lr. 8).....	Fm	7.1.23	1.9.68	1.11.66		1.8.46
Johannes Evald Nelkop.....	V	29.1.31	1.9.68	1.4.68		1.7.54	
Christian Peter Baltzer Jensen (lr. 8).....	pkp	9.3.27	1.9.68	1.4.64		1.8.61	1.2.52
Tony Emil Rasmussen.....	Ly	15.3.33	1.9.68		1.6.56	
Peer Henning Hansen.....	Rdo	2.6.35	1.9.68		1.1.58	
Henning Jersie Pedersen.....	Hvi	12.3.36	1.9.68		1.6.58	
Frank Viktor Petersson (lr. 8).....	Alb	27.10.33	1.9.68		1.10.57	
Jørgen Brylov.....	Hé	23.1.37	1.9.68		1.5.59	
Kaj Helge Jensen.....	omk	28.1.34	1.9.68		1.2.58	
Bent Aage Laurits Jensen.....	Gl	3.4.34	1.9.68		1.3.58	
Ole Erik Olsson.....	omk	27.3.37	1.9.68		1.7.59	
Arne Jensen.....	Vir	25.1.34	1.9.68		1.6.58	
Ruben Gunnar Jensen.....	Ba	14.6.37	1.9.68		1.10.59	

Tjenestemænd	Tjene- stested	Født	Kontor- pak- mester	Overpostbud		Postbud	Land- postbud
				I	II (postpak- mester)		
<i>(kontorpakemestre)</i>							
412. Kai Frederichsen	Ø	4.8.37	1.9.68		1.12.59	
413. Jørgen Eiberg Thorup (jr. 8)	Vb	8.9.37	1.9.68		1.1.60	
414. Palle Davidsen	Drg	10.4.37	1.9.68		1.5.60	
416. Paul Johansen Rudolph	Søb	10.11.36	1.9.68		1.7.61	
419. Rudolf Andersen	Brh	5.4.36	1.9.68		1.8.63	
421. Thorkild Nielsen (lr. 8)	omk	21.12.33	1.12.68		1.4.58	
423. Johannes Erik Andersen	Søb	3.2.29	1.4.69	1.6.56	1.5.50	
424. Harni Erik Nielsen	omk	29.3.26	1.4.69	1.6.56	1.1.51 ¹⁾	
425. Wedell Poul Østergaard	Ch	7.5.24	1.4.69	1.11.56	1.10.50	
426. Preben Vestergaard Møller	pkp	1.2.27	1.4.69		1.4.64	1.12.51	
427. Henning Bach	ap	20.3.28	1.4.69		1.4.64	1.12.51	
428. Jens Axel Kristiansen	pkp	8.12.30	1.4.69		1.4.64	1.1.52	
429. Torleif Møller Hansen	ap	19.4.29	1.4.69		1.7.67	1.6.52	
430. Axel Svend Hansen	tol	18.9.27	1.4.69		1.8.66	1.8.52	
431. Harry Nelson	tol	2.3.27	1.4.69		1.11.66	1.11.52	
432. Carl Helmuth Hammer	ap	10.12.31	1.4.69		1.12.67	1.12.53	
433. Erik Rasmussen	ap	4.3.29	1.4.69		1.11.67	1.11.53	
434. Egon Poul Børge Olsen	ap	8.3.29	1.4.69		1.12.67	1.12.53	
435. Holger Vandsø Christensen	tol	27.3.31	1.4.69		1.12.53	
436. Poul Henning Knuth	tol	21.7.29	1.4.69		1.4.68	1.6.53 ²⁾	
437. Preben Eigil Larsen (lr. 8)	pkp	28.9.31	1.4.69		1.4.68	1.12.54	
438. Peter Laustsen	luh	29.9.32	1.4.69		1.9.56	
439. Anton Prang	Rdo	5.3.36	1.4.69		1.10.57	
440. Akscel Velling Sørensen (lr. 8)	omk	21.2.34	1.4.69		1.5.58	
441. Stein Ingvar Pedersen	omk	21.7.35	1.4.69		1.5.58	
442. Henry Christian Jørgensen	omk	3.5.34	1.4.69		1.5.58	
443. Jørgen Christian Johansen	Hvi	9.6.37	1.4.69		1.10.59	
444. Ib Bang Christensen	omk	9.7.33	1.4.69		1.7.58	
445. Kjeld Nielsen	Ly	22.6.33	1.4.69		1.12.57 ³⁾	
446. John Christensen	S	20.9.37	1.4.69		1.2.60	
447. Jørn Jensen Vad	pkp	12.1.38	1.4.69		1.6.60	
448. Arne Emil Andersen	Van	18.3.38	1.4.69		1.7.60	
449. John Jensen	pkp	9.6.38	1.4.69		1.11.60	
450. Arne Dummann	N	8.11.39	1.4.69		1.3.62	
451. Hans Frederik Sørensen	Tå	5.10.40	1.4.69		1.11.61	
453. Poul-Willy Larsen	Vby	1.5.39	1.4.69		1.5.62	
454. Axel Rasmussen	Hot	22.8.34	1.4.69		1.8.62	
455. Henrik Ernesto Hansen	Brh	9.11.41	1.4.69		1.12.63	
456. Niels Leo Halkjær	Gl	7.7.35	1.4.69		1.12.62	
457. John Evald Christensen	K	1.8.40	1.4.69		1.8.63	
458. Erik Groth Petersen	2	24.12.41	1.4.69		1.11.64	
459. Kjeld Vagn Nielsen	K	1.8.40	1.4.69		1.9.63	
460. Anders Færge Jespersen	Hé	26.5.35	1.4.69		1.12.63	
462. Villy Preben Nielsen	pkp	14.7.30	1.6.69		1.4.68	1.12.54	
463. Ib Meilstrup	S	8.5.38	1.6.69		1.9.60	
465. Bent Hans Pedersen	K	9.12.38	1.12.69		1.2.64	
469. Kurt Henning Nielsen	Ba	15.5.38	1.4.70		1.3.64	
470. Kaj Jensen	tol	10.4.37	1.6.70		1.7.69	1.2.62	
474. Leo Vagn Hansen	omk	13.4.34	1.11.70		1.7.69	1.2.59	
475. Jens Dahl Sørensen	omk	27.9.34	1.3.71		1.7.69	1.9.59	
476. Erik Vestergaard Pedersen	Hl	11.1.41	1.3.71		1.7.69	1.1.64	
479. John Ulrik Larsen	SV	21.2.44	1.3.71		1.9.66	

1) overpostbud II 1.4.53-30.9.55. 2) u.f.nr. 1.5.58-28.2.59. 3) ude af post- og telegrafv. 1.11.64-30.6.65.

Tjenestemænd	Tjene- stedet	Født	Kontor- pak- mester	Overpostbud	Postbud	Land- postbud
<i>kontorpakmestre)</i>						
80. Henning Rusbjerg	ap	19.9.43	1.4.71	1.1.71	1.4.66	
81. Bjørn Andersen	V	27.2.34	1.5.71	1.7.69	1.5.58	
82. Bent Henry Jensen	9	17.6.37	1.5.71	1.7.69	1.12.63	
83a. Flemming Tonny Sørensen	K	21.7.41	1.5.71	1.7.69	1.8.64	
83b. Kristian Erik Jensen (lr. 8)	Sko	1.7.16	1.9.71	1.1.71	1.8.40
83. Poul Axel Christensen	pkp	8.7.26	1.9.71	1.7.63 ¹	1.6.48	
84. Harly Mogens André Andersen (lr. 8)	omk	30.8.31	1.9.71	1.7.69	1.9.53 ²	
86. Paul Edvard Kramer	ap	15.4.30	1.9.71	1.4.68	1.10.54	
87. Teddy Petersen	luh	12.9.30	1.9.71	1.4.68	1.2.55	
88. Kaj Ove Poul Jørgen Strøyer	pkp	9.3.28	1.9.71	1.7.69	1.4.49 ³	
89. Jørgen Niels Dyring	tol	15.9.34	1.9.71	1.7.69	1.8.56	
90. Kaj Ehrenreich Thinggaard	ap	30.7.32	1.9.71	1.7.69	1.11.56	
91. Arne Badstue Janum	Tå	9.1.35	1.9.71	1.4.71	1.8.58	
92. Erik Christensen	omk	22.6.34	1.9.71	1.7.69	1.2.59	
93. Poul Nielsen	omk	27.1.35	1.9.71	1.7.69	1.10.59	
94. Mogens Ejner Nielsen	omk	24.9.36	1.9.71	1.7.69	1.11.59	
96. Arne Erhardt Eilertsen	Fm	31.7.33	1.9.71	1.1.71	1.11.66	1.6.60
97. Niels Aage Nielsen	omk	11.5.37	1.9.71	1.7.69	1.6.60	
98. Knud Skammelsen	omk	23.7.35	1.9.71	1.7.69	1.9.60	
99. Kaj Knudsen	omk	29.7.37	1.9.71	1.7.69	1.12.60	
00. Børge Holger Roed Thomsen (lr. 8)	omk	3.3.40	1.9.71	1.7.69	1.7.62	
01. Ole Mogens Bugge	NV	3.10.40	1.9.71	1.7.69	1.2.63	
02. Finn Jacobsen	omk	31.7.40	1.9.71	1.7.69	1.3.63	
03. Bendt Carlsen	Alb	22.3.38	1.9.71	1.8.70	1.11.61	
04. Bent Jacobsen	Drg	22.2.37	1.9.71	1.1.71	1.2.62	
05. Henning Hansen	omk	6.10.36	1.9.71	1.6.71	1.9.62	
07. Preben Erik Nielsen	Rdo	30.6.42	1.9.71	1.7.69	1.10.64	
08. Jan John Fritze	V	7.9.38	1.9.71	1.7.69	1.8.63	
10. Horst Anton Trapp	V	8.2.34	1.9.71	1.7.69	1.11.63	
11. Leo Richard Frederiksen	Gj	18.11.42	1.9.71	1.7.69	1.3.65	
12. Keld Svensson	Ø	10.1.43	1.9.71	1.7.69	1.2.64	
14. Hans Therkildsen	K	12.1.38	1.9.71	1.1.71	1.4.65	
15. Steen Uffe Hansen	Hé	31.10.44	1.9.71	1.1.71	1.2.67	
17. Kaj Jørgen Hansen	Hvi	4.4.44	1.9.71	1.1.71	1.4.66 ⁴	
18. Arne Emil Laustsen	K	14.3.43	1.9.71	1.1.71	1.6.67	
19. Arne Ejvind Petersen	omk	26.8.35	1.2.72	1.7.69	1.5.59	
20. John Jørgensen	S	11.5.40	1.2.72	1.7.69	1.8.63	
24. Georg Christensen	ap	30.3.23	1.10.72	1.4.64	1.10.52	
25. Jens Anton Søndergaard Besser	omk	10.3.38	1.10.72	1.7.69	1.10.62	
26. Bent Hans Løwe	Hvi	2.4.44	1.10.72	1.1.71	1.3.68	
27. Svend Aage Petersen	omk	22.4.37	1.1.73	1.7.69	1.9.59	
28. Jens Kjær Jensen	omk	18.6.35	1.1.73	1.7.69	1.3.60	
29. Leif Holdt Gregersen	omk	18.6.40	1.1.73	1.9.71	1.3.66	1.10.62
30. Dan Heinrich Holm Ewald (lr. 8)	omk	27.7.38	1.1.73	1.7.69	1.3.63	
31. Kjeld Nielsen	omk	27.2.36	1.1.73	1.7.69	1.12.63	
32. Jørgen Møller Fredell	omk	16.11.41	1.1.73	1.2.64	
33. Arne Niels Bonde Sørensen	omk	30.8.38	1.1.73	1.7.69	1.3.64	
34. Mogens Peter Carlsen	omk	23.10.33	1.1.73	1.7.69	1.3.64	
35. Christian Hansen	omk	29.3.32	1.1.73	1.3.64 ⁵	
36. Arne Lilholm Nielsen	omk	14.5.40	1.1.73	1.7.69	1.4.64	

chauffør 1.5.55, overchauffør 1.4.62. ²⁾ overpostbud 1.9.66, u.f.nr. 1.9.67, ude af post- og telegrafv. 1.5.68–31.3.69. ³⁾ over-
 stbud II (overpostbud) 1.2.56, u.f.nr. 1.12.59, ude af post- og telegrafv. 1.9.60–31.12.65. ⁴⁾ u.f.nr. 1.1.–31.12.68. ⁵⁾ over-
 stbud 1.7.69–30.11.71.

Tjenestemænd	Tjenes- stested	Født	I nu- værende stilling	Overpostbud	Postbud	Land- postbud
<i>(kontorpakmestre)</i>						
537. Bent Skovboe (lr. 8)	omk	28.2.41	1.1.73	1.7.69	1.5.64	
538. Ole Thorkil Sørensen	omk	23.5.43	1.1.73	1.7.69	1.9.65	
539. Henrik Henriksen	omk	27.10.36	1.1.73	1.7.69	1.10.64	
540. Ove Preben Sverbæk	omk	21.9.29	1.1.73	1.7.69	1.12.64	
541. Ib Henry Hansen	omk	23.1.34	1.1.73	1.7.69	1.2.65	
542. Holm Villy Nielsen	omk	13.10.34	1.1.73	1.8.70	1.3.65	
543. Vagn Refstrup	luh	26.5.34	1.3.73	1.7.69	1.11.56	
544. Bent Pedersen	luh	25.7.32	1.3.73	1.8.70	1.12.56	
545. Henning Anton Andersen	Ch	31.3.36	1.3.73	1.7.69	1.6.58	
546. Alex Børge Lauritsen	Hot	13.11.44	1.3.73	1.2.67	
548. Finn Jensen	F	15.2.41	1.5.73	1.1.71	1.8.63	
549. Bent Andersen	Alb	3.6.42	1.5.73	1.1.71	1.9.64	
550. Poul-Bjørn Jensen	omk	29.4.41	1.5.73	1.7.69	1.7.63	
551. Egon Ehlers	HL	16.6.34	1.5.73	1.7.69	1.1.65	
552. Kristen Aastrup Jørgensen	omk	23.9.26	1.9.73	1.4.58	1.6.51 ¹	
554. Hjalmar Andersen Schmidt	Brh	1.6.28	1.9.73	1.6.66	1.6.52	
555. Egon Bjerregaard Poulsen	Vær	5.12.26	1.9.73	1.6.66	1.10.65	1.6.52
556. Egon Blicher Pedersen	luh	1.7.32	1.9.73	1.7.69	1.2.57	
557. Niels Aage Lauritzen (lr. 8)	Nær	10.8.36	1.9.73	1.11.72	1.8.58 ²	
558. Rasmus Johannes Larsen	omk	9.10.35	1.9.73	1.1.73	1.2.59	
559. Henning Eigil Hjorth Sørensen	Ø	5.6.35	1.9.73	1.12.71	1.5.59	
560. Bent Espersen	Nær	31.10.34	1.9.73	1.12.72	1.12.58
562. Knud Selch	omk	22.4.35	1.9.73	1.7.69	1.10.59	
563. Eigil Larsen	Gsa	9.3.33	1.9.73	1.9.71	1.7.69	1.11.59
564. Bent Brylov	N	6.1.40	1.9.73	1.7.69	1.7.62	
565. Ole Sørensen	omk	25.3.40	1.9.73	1.1.73	1.4.61	
566. Svend Skøde Kristensen (lr. 8)	Gl	25.5.38	1.9.73	1.9.71	1.4.66	1.2.62
567. Frits Josephsen Overgaard	Ba	20.8.38	1.9.73	1.1.71	1.10.62	
568. Bent Nørtoft	omk	23.3.42	1.9.73	1.1.73	1.9.63	
569. Carlo Caj Nielsen	Søb	30.6.37	1.9.73	1.7.69	1.9.63	
570. Erling Jørgen Meier	N	2.9.42	1.9.73	1.7.69	1.7.64	
571. Per Magnus Kallehauge	S	29.9.42	1.9.73	1.5.72	1.12.64	
572. Jan Hansen	Vir	11.9.42	1.9.73	1.1.71	1.1.65	
573. Orla Henningsen	V	15.12.36	1.9.73	1.7.69	1.12.63	
574. Niels Christian Larsen	omk	2.2.38	1.9.73	1.1.73	1.7.64	
575. Jan Madsen	Rdo	19.9.43	1.9.73	1.7.69	1.1.66	
576. Laurits Johannes Wittenkamp	omk	26.2.41	1.9.73	1.1.73	1.12.64	
577. Frederik Gylstorff	Sko	4.5.36	1.9.73	1.1.71	1.5.65
578. Mogens Andersen	K	15.2.35	1.9.73	1.6.65	
579. Svend Roll Sørensen	Rdo	25.3.45	1.9.73	1.7.69	1.7.67	
580. Poul Svane Andresen	N	29.1.47	1.9.73	1.6.71	1.3.69	
582. Arne Pedersen	Ksa	2.4.37	1.9.73	1.5.72	1.12.68	
583. Bent Anders Dyring Kledal	tol	4.1.19	1.11.73	1.3.48	1.2.43	
584. Niels Johannes Braagaard	K	7.8.32	1.11.73	1.3.73	1.10.57	
585. Vagn Behrendt Johansen	NV	23.4.37	1.11.73	1.7.69	1.2.62	
586. Ernst Vestergaard Dodensig	omk	12.10.39	1.11.73	1.1.73	1.8.63	
587. Leif Bruno Hansen	omk	15.7.40	1.11.73	1.1.73	1.2.65	
588. Jørgen Jørgensen	omk	30.11.41	1.11.73	1.1.73	1.2.65	
589. Allan Heldorf	K	31.7.46	1.11.73	1.1.71	1.8.67	
590. Folmer Emil Kristian Mortensen	omk	18.3.21	1.3.74	1.4.64	1.3.52	
591. Anton Erik Jepsen	Bav	28.12.34	1.3.74	1.9.71	1.4.59	

¹⁾ overpostbud II 1.4.57–31.3.58. ²⁾ kontorpakmester 1.4.66–31.10.72.

Tjenestemænd	Tjene- stedet	Født	I nu- værende stilling	Overpostbud	Postbud	Land- postbud
<i>kontorpakmestre)</i>						
92. Albin Poulsen.....	K	11.7.43	1.3.74	1.6.71	1.11.67	
94. Mogens Christian Wimmelmann.....	omk	19.3.34	1.5.74	1.12.57 ¹	
96. Kurt Flemming Nielsen.....	Ksa	21.4.45	1.5.74	1.9.73	1.6.69	
97. Bent Pedersen.....	Ch	2.10.43	1.8.74	1.2.66	
98. Flemming Poul Ivan Møller.....	Hvi	11.9.41	1.10.74	1.5.63	
99. Willi Wolf.....	Ø	27.10.33	1.11.74	1.11.73	1.5.57 ²	
00. Ove Vilhelm Jensen.....	omk	29.8.39	1.11.74	1.6.63 ³	
01. Egon Grøndahl.....	S	29.4.39	1.11.74	1.7.69	1.5.64	
02. Niels Iversen.....	Gl	29.5.37	1.11.74	1.9.71	1.8.65	
03. Jørgen Røndbjerg.....	Ø	15.12.45	1.11.74	1.1.71	1.2.68	
04. Poul Kristian Jensen.....	omk	26.4.39	1.2.75	1.8.60	
05. Kai Andersen.....	N	17.7.25	1.2.75	1.9.73	1.7.72	
06. Orla Helmuth Larsen.....	omk	6.11.32	1.2.75	1.9.71	1.7.64	
07. Freddy Thørup.....	Søb	6.7.42	1.2.75	1.6.69	
08. Eigil Eithel Fjordlund.....	omk	30.5.22	1.5.75	1.9.73	1.4.72	
09. Hans Gerner René Pless Skyggebjerg.....	omk	9.11.41	1.5.75	1.1.73	1.2.64	
10. Aage Gonrad Tinghus.....	omk	16.12.36	1.5.75	1.7.69	1.5.64	
11. Frits Siversen Jensen.....	omk	10.11.32	1.5.75	1.6.71	1.2.65	
12. Ernst Bjørn Pedersen.....	omk	14.3.42	1.5.75	1.3.74	1.2.65	
13. Jens Christian Jørgensen.....	omk	6.3.43	1.5.75	1.3.65	
14. Leo Knudsen Christensen.....	omk	4.11.39	1.5.75	1.1.73	1.3.65	
15. Børge Leif Larsen.....	Vir	24.5.24	1.8.75	1.9.52	1.4.46	
16. Knud Holm Kjæmpe.....	31	11.11.22	1.8.75	1.4.54	1.4.49	
17. Rudolf Gustav Quistdorff.....	15	14.10.26	1.8.75	1.6.54	1.12.48	
18. Ivan Alex Peters.....	4	24.12.27	1.4.64 ⁴	1.12.54	1.12.49	
18a. Hans Ejnar Plambech.....	13	10.10.20	1.8.75	1.4.64	1.11.45	
19. Jørn Schick.....	5	12.1.17	1.8.75	1.4.64	1.2.48	
20. Verner Nielsen.....	pkp	21.4.26	1.8.75	1.4.64	1.6.51 ⁵	
21. Jørgen Rosenqvist.....	9	4.10.28	1.9.68 ⁶	1.5.66	1.5.52	
22. Alf Knud Lytzen.....	pkp	27.1.26	1.8.75	1.8.66	1.8.52	
23. Kjeld Mangor Olsen.....	Ly	21.7.33	1.8.75	1.7.69	1.6.55	
24. Knud Ejnar Hansson.....	22	12.3.31	1.8.75	1.7.69	1.12.56	
25. Poul Øllgaard Falck.....	F	3.11.40	1.8.75	1.1.71	1.3.63 ⁷	
26. Benny Emil Føns Jeppesen.....	Tå	17.6.37	1.8.75	1.4.71	1.11.63	
27. Elo Jeppesen Hoffmann.....	Alb	6.7.39	1.8.75	1.7.72	1.12.63	
28. Herluf Conradsen.....	Ch	2.3.40	1.8.75	1.5.73	1.2.64	
29. Wolfgang Christian Bayer.....	NV	16.12.39	1.8.75	1.7.69	1.2.64	
29a. Erwin Streiner.....	V	6.5.40	1.8.75	1.7.69	1.3.64	
30. Aage Andersen.....	Gj	14.12.41	1.8.75	1.9.71	1.8.64	
30a. John Olausen.....	V	12.8.39	1.8.75	1.7.69	1.12.64	
31. Gunner Christensen.....	Ba	18.3.44	1.8.75	1.1.71	1.7.66	
32. Jørgen Damsgaard Andersen.....	omk	28.7.42	1.8.75	1.1.73	1.4.65	
33. Per Flemming Børgesen.....	omk	13.8.36	1.8.75	1.1.73	1.5.65	
34. Henning Heuser.....	omk	4.8.40	1.8.75	1.1.73	1.5.65	
35. Børge Ole Frederiksen.....	omk	16.2.37	1.8.75	1.1.73	1.6.65	
36. Ole Brandt.....	Hl	8.6.44	1.8.75	1.7.69	1.8.66	
37. Knud Ib Hedegaard.....	Ba	12.6.42	1.8.75	1.9.73	1.10.71	1.8.65
38. Freddy Rasmussen.....	omk	6.8.42	1.8.75	1.1.73	1.7.66	1.8.65
39. Niels Preben Nielsen.....	Vby	16.2.45	1.8.75	1.9.73	1.3.66	
40. Leif Skov Larsen.....	Van	3.4.45	1.8.75	1.10.74	1.10.67	

¹ u.f.nr. 1.10.61, ude af post- og telegrafv. 1.10.62-30.4.68, landpostbud 1.9.69-30.6.71. ² u.f.nr. 1.11.64, ude af post- og telegrafv. 1.5.65-30.11.69. ³ overpostbud 1.7.69-30.9.70. ⁴ overpostbud 1.11.67-31.7.75. ⁵ overpostbud II 1.6.53-30.6.56. ⁶ overpostbud 1.1.71-31.7.75. ⁷ landpostbud 1.7.69-30.4.70.

Tjenestemænd	Tjenestested	Født	I nuværende stilling	Overpostbud	Postbud	Landpostbud
<i>(kontorpakmestre)</i>						
641. Erik Esben Hansen	S	25.9.45	1.8.75	1.10.72	1.1.68	
642. Flemming Villy Wøhler	Vby	23.5.46	1.8.75	1.9.73	1.3.68	
643. Niels Egon Madsen	Gsa	3.4.44	1.8.75	1.1.71	1.7.69	1.6.67
644. Helge Olaf Svendsen	Gl	8.1.44	1.8.75	1.9.71	1.9.67	
645. Preben Buchwaldt -Jakobsen	Sko	8.2.42	1.8.75	1.1.71	1.11.67	
646. Erik Kirstein	Rdo	28.11.46	1.8.75	1.9.73	1.9.68	
647. Finn Bertel Kragerup	Ø	19.3.47	1.8.75	1.6.71	1.5.69	
647a. John Winther Hansen	Fm	16.6.43	1.8.75	1.1.71	1.8.67 ¹	
648. Flemming Ethelberg	Gl	21.9.45	1.8.75	1.12.72	1.10.69	
649. Preben Poulin Nielsen	K	30.7.43	1.8.75	1.1.71	1.12.69	
650. Torben Eskild Larsen	K	10.12.46	1.8.75	1.1.71	1.12.69	
651. Finn Brandstrup Andersen	Hvi	2.10.40	1.8.75	1.9.71	1.6.70	
652. René Erik Madsen	luh	22.12.46	1.8.75	1.5.73	1.6.70	
653. Mogens Anker Madsen	Hot	5.10.47	1.8.75	1.5.73	1.6.70 ²	
654. Jan Pedersen	Ksa	27.11.50	1.10.75	1.10.74	1.3.73	
655. Peter Ravn	pkp	1.5.34	1.12.75	1.5.69	1.5.56	
656. Henning Niels Seiffert	K	20.7.31	1.12.75	1.8.75	1.4.72	
657. Palle Dahl Andersen	Ø	20.5.43	1.12.75	1.10.74	1.5.70	
658. Torben Bach Hermansen	Søb	24.3.49	1.12.75	1.4.74	1.5.70	
658a. Børge Willy Märcher	tol	26.6.28	1.2.76	1.1.67	1.1.53	
658b. Svend Friis	tol	21.5.32	1.2.76	1.5.69	1.5.56	
659. Henry Otto Jensen	omk	25.9.34	1.2.76	1.9.71	1.4.65	
660. Mogens Ole Andersen	F	27.7.42	1.3.76	1.1.71	1.3.66	
661. Niels Ejner Sørensen	omk	31.8.42	1.3.76	1.1.73	1.4.65 ³	
662. Ole Johnny Clausen	Ø	20.1.51	1.3.76	1.10.74	1.4.72	
663. Arne Andersen	omk	19.2.36	1.4.76	1.7.69	1.5.59	
664. Arne Nielsen	omk	21.4.36	1.4.76	1.7.69	1.8.59	
665. Henning Traulsen Cervin	omk	7.7.35	1.4.76	1.7.69	1.6.60	
666. Dennis Hagbard Clausen	omk	25.6.38	1.4.76	1.7.69	1.12.61	
668. Jørgen Hede	omk	21.2.42	1.4.76	1.9.73	1.2.65	
668a. Ejnar Christian Johannsen	omk	16.12.30	1.5.76	1.1.73	1.10.65	
669. Kai Otto Petersen	omk	19.10.38	1.4.76	1.4.74	1.12.65	
670. Palle Larsen	omk	6.3.40	1.4.76	1.12.75	1.1.66	
670a. Elmer Harald Vang	omk	10.1.45	1.9.76	1.5.75	1.1.67	
672. Tage Nielsen	omk	24.10.44	1.4.76	1.7.69	1.2.66	
673. Villy Damsgaard Andersen	omk	17.6.37	1.4.76	1.1.73	1.3.66	
674. Kaj Haven Jørgensen	omk	17.4.40	1.4.76	1.9.73	1.4.66	
675. Torben Eriksen	omk	9.9.42	1.4.76	1.3.76	1.5.66	
676. Ejnar Lunddorf Toft	omk	7.6.29	1.4.76	1.12.75	1.4.72	
677. Knud Arnold Johnsen	omk	20.10.41	1.4.76	1.3.73	1.12.66	
678. Hans Peter Hein	omk	29.7.41	1.4.76	1.3.73	1.2.67	
678a. Edvard Foght	omk	27.6.41	1.4.76	1.3.73	1.10.67	
680. Freddy Nielsen	Van	4.5.45	1.5.76	1.9.73	1.2.71	
681. Preben Vilhelm Huus	luh	17.11.45	1.7.76	1.8.68	
681a. Magni Poul Jensen	luh	12.3.35	1.9.76	1.7.69	1.12.58	
683. Niels Jørgen Andersen	omk	29.4.45	1.11.76	1.3.73	1.8.67	
684. Poul Erik Kromann Madsen	K	18.2.48	1.11.76	1.5.74	1.12.71	
686. Erik Helmuth Hansen	Alb	17.10.35	1.12.76	1.3.63 ⁴	
687. Karl Johan Lindvig	Ba	3.9.42	1.2.77	1.1.71	1.6.65	
688. Jørgen Harding Petersen	V	8.9.44	1.3.77	1.1.71	1.5.66	

¹) tjf.u.l. 1.1.-31.12.69. ²) tjf.u.l. 1.7.71-31.3.72. ³) u.f.nr. 1.1.-31.3.69. ⁴) overpostbud 1.7.69, tjf.u.l. 1.10.71, ude af post- og telegrafv. 1.7.72-31.5.75.

Tjenestemænd	Tjenes- stested	Født	I nu- værende stilling	Overpostbud	Postbud	Land- postbud
<i>(kontorpakmestre)</i>						
689. Allan Kennet Kristensen.....	Ø	14.10.47	1.3.77	1.2.75		1.6.73
690. Jørn Johannes Jensen.....	NV	5.7.40	1.5.77	1.11.74		1.2.65 ¹
691. Leif Christensen.....	N	8.1.46	1.5.77	1.4.74		1.3.69
692. Jannik Bergstrup.....	K	5.6.49	1.5.77	1.10.72		1.9.72
693. Kjeld Jørn Brix.....	omk	23.3.46	1.7.77	1.4.74		1.5.68
694. Finn Frands Larsen.....	Ø	15.11.46	1.7.77		1.1.69
 Mekaniker.						
Knud Skov Rasmussen (lr. 10).....	kør	1.4.45	1.11.69			
 Montør.						
Børge Nielsen (lr. 7).....	kør	27.9.34	1.5.72	1.7.69 ²		1.12.58
Svend Villy Sørensen (lr. 7).....	kør	21.2.29	1.8.75	1.9.67 ³		1.7.51 ⁴

¹) t.j.f.u.l. 1.6.71–28.2.73. ²) overchauffør, chauffør 1.6.66. ³) montør lr. 5. ⁴) chauffør 1.11.58, overchauffør 1.4.64.

Tjenestemænd	Tjene- stested	Født	Overpostbud		Postbud	Land- postbud	Fag- prøve
			I	II (postpak- mester)			
Overpostbude og postbude.							
1. Hans Peter Knud Nielsen	K	5.7.12	1.4.49	1.8.38	1.8.36		
3. Henning Frederik Lauritzen	F	1.6.12	1.4.49	1.4.46	1.6.36		
7. Edvard Johannes Christensen	Ø	18.10.13	1.2.51	1.4.46	1.11.37		
11. Valdemar Emanuel Brandenborg	aff	7.7.14	1.6.51	1.12.48 ¹⁾	1.8.38		
16. Otto Olsen Dose	N	26.1.13	1.10.51	1.4.46	1.1.38		
17. Oluf Otto Olsen	omk	2.9.12	1.11.51	1.10.45	1.10.36		
18. Otto Carl Johan Mønsted	K	30.7.13	1.3.52	1.12.45	1.4.38		
21. Villy Valdemar Skov Pedersen	Ly	6.5.18	1.3.52	1.12.48	1.6.43		
26. Kaj Daniel Phillipsen	K	4.6.12	1.8.52	1.4.46	1.4.38		
27. Walther Grandjean	K	13.8.18	1.8.52	1.12.48	1.9.42		
31. Aage Willy Petersen	K	8.4.14	1.11.52	1.4.46	1.8.38		
34. Jakob Helmuth Holm Frederiksen	V	20.12.12	1.2.53	1.4.46	1.4.38		
35. Kaj Stephensen	N	31.12.12	1.2.53	1.4.46	1.4.38		
36. Harry Erland Bellstrøm	V	14.4.14	1.2.53	1.4.46	11.5.38		
37. Georg Olaj Alex Parbst	K	21.10.14	1.3.53	1.4.46	1.1.38		
38. Rudolf Vilhelm Hollensted Miene	K	2.2.15	1.3.53	1.4.46	1.3.39		
40. Gunnar Christian Larsen	aff	1.3.15	1.4.53	1.4.46	1.3.39		
41. Werner Martin Kjærsgaard	F	9.2.15	1.4.53	1.4.46	1.3.39		
42. Børge Aksel Gerhard Zangenberg	K	21.3.15	1.5.53	1.4.46	1.4.39		
43. Peter Anders Thorbjørn Petersen	aff	3.3.15	1.4.39 ²⁾		
44. Alfred Eivind Rasmussen	K	24.4.15	1.5.53	1.4.46	1.5.39		
45. Georg Gunnar Emanuel Petersen	Hl	25.10.14	1.5.53	1.4.46	1.5.39		
46. Henning Eichstedt Bülow	Ksa	30.6.15	1.5.53	1.4.46	1.7.39		
47. Helmuth Sigurd Marinus Sørensen	K	22.10.14	1.7.53	1.4.46	1.8.39		
48. Svend Aage Skarrild	Hl	8.3.11	1.7.53	1.4.46	1.2.40		
50. Helge Edgar Coster	Ø	18.12.15	1.8.53	1.4.46	1.1.40		
51. Eiler Jørgen Julius Petersen	K	12.1.16	1.8.53	1.4.46	1.2.40		
52. Tage Ekstrøm Larsen	V	21.6.11	1.9.53	1.4.46	1.2.40		
54. Kurt Henrik Malmqvist	K	12.7.12	1.10.53	1.4.46	1.2.40		
57. Jens Birger Egon Christensen	K	27.6.14	1.2.54	1.4.46	1.2.40		
58. John Børge Frandsen	K	20.5.15	1.2.54	1.4.46	1.2.40		
59. Louis Alfred Nilsson	V	24.1.16	1.3.54	1.4.46	1.2.40		
60. Hans Christian Larsen	Vby	2.2.16	1.3.54	1.4.46	1.3.40		
61. Frode Andersen	tol	6.2.26	1.3.54	1.7.49	1.3.47		
63. Henning Schandel Petersen	K	18.4.16	1.4.54	1.4.46	1.5.40		
64. Karl Emil Negithon Larsen	K	10.11.16	1.4.54	1.4.46	1.12.40		
65. Jørgen Gaarde-Nissen	K	28.2.17	1.4.54	1.4.46	1.3.41		
66. Karl Max Hansen	K	3.7.12	1.5.54	1.4.46	1.2.40		
67. Børge Henry Barming	K	5.4.17	1.6.54	1.4.46	1.5.41		
68. Frode Franche Dabelstein Hansen	F	20.2.16	1.7.54	1.4.46	1.3.40		
69. Erik Sander Sørensen	aff	9.7.18	1.7.54	1.4.46	1.8.42		
71. Karl Arnold Larsen	F	4.1.17	1.7.54	1.4.46	1.4.43	1.2.41	
72. Erik Jørgen Vinzent Jørgensen	Van	25.4.18	1.9.54	1.3.48	1.5.42		
73. Søren Viggo Nielsen	Hl	8.12.16	1.10.54	1.3.48	1.1.41		
74. Olaf Henrik Andreas Jensen	Hvi	7.10.17	1.11.54	1.11.48	1.11.41 ³⁾		
75. Preben Scheef Sørensen	Ch	10.2.18	1.12.54	1.3.48	1.3.42		
77. Egon Fredy Munkeboe Jensen	F	10.4.16	1.2.55	1.1.47	1.5.40		
78. Erik Børge Andersen	Ø	12.5.17	1.2.55	1.1.47	1.6.41		
80. Hans Peter Bregendahl	V	19.9.16	1.4.54 ⁴⁾	1.4.46	1.10.40		
81. Poul Frede Frederiksen	K	24.7.17	1.3.55	1.1.47	1.8.41		
83. Carlo Peder Julius Rasmussen	Brh	8.1.10	1.4.55	1.4.46	1.3.40		

¹⁾ chauffør 1.12.44. ²⁾ overpostbud II 1.4.46, overpostbud I 1.5.53–30.4.74. ³⁾ chauffør 1.9.46–31.10.48. ⁴⁾ u.f.nr. 1.11.54–30.9.55.

Tjenestemænd	Tjene- stedet	Født	Overpostbud		Postbud	Land- postbud	Fag- prøve
			I	II (postpak- mester)			
<i>(overpostbude og postbude)</i>							
85.	Erik Folmer Petersen	K	30.7.17	1.4.55	1.1.47	1.8.41	
86.	Helge Erland Jens Aagaard	Ø	31.8.17	1.4.55	1.1.47	1.9.41	
88.	Fritz Helge Marius Mathiesen	Gsa	21.9.17	1.5.55	1.1.47	1.10.41	
89.	Svend Gunner Jacobsen	Vby	17.8.17	1.6.55	1.9.47	1.9.41	
91.	Georg Holger Jørgensen	K	30.11.17	1.6.55	1.3.48	1.12.41	
92.	Jørgen Helge Pedersen	NV	14.3.18	1.6.55	1.3.48	1.4.42	
93.	Arne Peter Sørensen	af	21.5.18	1.6.55	1.3.48	1.6.42	
94.	Knud Sørensen	pkp	5.3.16	1.7.55	1.4.46	1.4.40	
95.	Aage Christen Villadsen	V	5.8.16	1.7.55	1.3.48	1.10.42	
96.	Rikard Viggo Nielsen	N	2.2.19	1.7.55	1.7.48	1.3.43	
97.	Henning Vilhelm Storgaard	K	11.2.17	1.9.55	1.4.46 ⁴	1.3.41	
98.	Kaj Hansen	K	25.9.18	1.9.55	1.3.48	1.10.42	
99.	Siegfred Ludvig Hansen	Vir	17.9.15	1.9.55	1.3.48	1.11.42	1.8.41
101.	Børge Henry Mikkelsen	Ø	25.1.19	1.10.55	1.3.48	1.2.43	
102.	Kaj Botha Bøvith	K	4.2.19	1.12.55	1.3.48	1.3.43	
103.	Kaj Emanuel Langner	K	23.6.17	1.2.55 ²	1.1.47	1.7.41	
104.	Vagn Carlo Hilbert Sklander	F	3.8.17	1.2.56	1.1.47	1.9.41	
105.	Leif Vilhelm Hansen	F	17.3.19	1.2.56	1.3.48	1.4.43	
106.	Arnold Villy Hansen	K	30.4.19	1.2.56	1.3.48	1.5.43	
108.	Kai Vagn Jørgensen	K	4.7.15	1.2.56	1.3.48	1.6.43	
109.	Erik Aage Jacobsen	V	27.7.19	1.3.56	1.3.48	1.8.43	
110.	Jens Willy Nielsen	K	15.9.19	1.3.56	1.3.48	1.10.43	
111.	Aage Carlo Petersen	Van	31.10.19	1.3.56	1.3.48	1.11.43	
112.	Thorkild Emil Jensen	Ø	29.11.16	1.3.56	1.7.48	1.10.41	
116.	Niels Christian Carlo Scheuer Nielsen	Ch	15.3.14	1.4.56	1.4.46	1.4.38	
117.	Johannes Emanuel Ripurt Rose	Vir	18.8.14	1.4.56	1.4.46	1.9.38	
118.	Anton Grynnerup	pkp	12.1.18	1.4.56	1.10.47	1.4.42	
118a.	Gunnar Jens Gregersen	af	26.2.20	1.3.44 ³	
119.	Jens Kristian Meirum	V	27.2.20	1.4.56	1.7.48	1.3.44	
120.	Knud Saxbeck	V	25.2.20	1.4.56	1.7.48	1.3.44	
121.	Helmuth Larsen	Brh	2.3.20	1.4.56	1.7.48	1.4.44	
122.	Verner Emilius Lund	V	16.3.20	1.4.56	1.7.48	1.4.44	
123.	Henry Martin Nielsen	K	17.3.20	1.4.56	1.7.48	1.4.44	
124.	Peter Gunnar Lang Hansen	V	20.12.18	1.4.56	1.7.48	1.6.44	
125.	Max Christoffersen	K	30.10.20	1.4.56	1.7.48	1.11.44	
126.	Aage Juhl	pkp	5.6.20	1.4.56	1.3.49	1.7.44	
128.	Erik Højhus	Hot	4.2.20	1.5.56	1.7.48	1.3.44	
129.	Svend Aage Jensen	V	15.12.20	1.5.56	1.7.48	1.1.45	
130.	John-Erik Poulsen	af	1.5.21	1.5.45 ⁴	
131.	Godtfred Emil Jensen	K	19.3.20	1.5.56	1.7.48	1.6.45	
132.	Svend Helge Gerhard Laursen	V	1.7.21	1.5.56	1.3.49	1.7.45	
133.	Børge Munk Jensen	af	20.1.15	1.6.56	1.7.48	1.11.41	
134.	Christian Willems	Søb	19.2.20	1.6.56	1.7.48	1.4.45	
135.	Bjørn Rasmus Rasmussen	Søb	30.7.17	1.6.56	1.4.49	1.4.43 ⁵	
136.	Hermann Erik Hans Gerhardt Riisbrigh Wrisberg	K	23.5.17	1.7.56	1.7.48	1.10.45	
137.	Erik Hans Jørgen Friis Hansen	K	8.12.19	1.6.57 ⁶	1.8.48 ⁷	1.1.44	
138.	Arly Frede Thorleif Thorsen	V	11.8.21	1.7.56	1.4.49	1.9.45	
140.	Kaj Leo Hansen	Hot	2.10.17	1.9.56	1.4.47	1.4.43	1.11.41
141.	Georg Larsson	K	23.11.21	1.9.56	1.4.49	1.12.45	
142.	Emil Holm	af	1.2.17	1.9.56	1.4.49	1.12.45	

¹) u.f.nr. 1.8.54–31.7.55. ²) u.f.nr. 1.4.68–31.3.69. ³) overpostbud II 1.10.46, overpostbud I 1.2.53, kontorpakmester 1.4.61–30.6.76. ⁴) overpostbud II 1.7.48, overpostbud 1.5.56–31.7.74. ⁵) ude af post- og telegrafv. 1.10.45–31.1.46. ⁶) overchauffør 1.7.56. ⁷) chauffør.

Tjenestemænd	Tjenes- stedet	Født	Overpostbud		Postbud	Land- postbud	Fag- prøve
			I	II (postpak- mester)			
<i>(overpostbude og postbude)</i>							
143. Jørn Wagn Glibberg.....	K	19.12.21	1.9.56	1.4.49	1.1.46		
144. Helmer Linde Larsen.....	K	5.1.22	1.9.56	1.4.49	1.2.46		
145. Kurt Hugo Russ.....	V	27.6.21	1.10.56	1.4.49	1.2.46		
146. Egon Werner Knudsen.....	HI	15.12.20	1.10.56	1.4.49 ¹⁾	1.12.45		
147. Frode Albert Andersen.....	K	28.2.19	1.10.56	1.4.50	1.8.45		
148. John Sigvald Schou Petersen.....	HI	10.4.22	1.10.56	1.4.50	1.4.46		
149. Elvart Villy Jensen.....	pkp	11.7.21	1.11.56	1.3.49	1.8.45		
151. Kaj Aage Niels Wallin.....	K	4.12.17	1.11.56	1.4.49	1.2.46		
152. Poul Viktor Engelbreth Christensen.....	V	14.3.17	1.11.56	1.5.49	1.9.45	1.4.41	
153. Børge Øster Jørgensen.....	K	9.10.21	1.11.56	1.4.50	1.11.45		
155. Svend Aage Nielsen.....	Søb	7.2.19	1.12.56	1.4.50	1.12.45		
157. Kjeld Gerdes Sprøgel.....	afi	18.3.21	1.1.57	1.6.51	1.4.45		
158. Henning Eigil Axel Kirkbøl.....	N	28.8.22	1.1.57	1.6.51	1.4.46		
159. Poul Vilhelm Bidstrup.....	K	29.6.23	1.2.57	1.6.51	1.4.46		50/47
160. Verner Christian Vilhelmsen.....	Brh	19.8.23	1.2.57	1.6.51	1.4.46		
162. Kai Edwin Frederiksen.....	pkp	2.3.24	1.3.57	1.6.51	1.4.46		
164. Villy Johannes August Nilsson.....	Ly	23.9.14	1.4.57	1.4.46	1.10.38		
165. Knud Christian Robert Sørensen.....	HI	20.1.16	1.4.57	1.4.46	1.2.40		
167. Kai Villemoes Petersen.....	K	5.7.23	1.4.57	1.6.51	1.4.46		
168. Jens Peter Larsen.....	S	29.12.21	1.5.57	1.4.49	1.1.46		
169. Ib Essing.....	Ksa	29.11.21	1.6.57	1.12.48 ³⁾	1.5.47		
171. Henry Jensen.....	V	1.8.23	1.8.57	1.6.51	1.4.46		
172. Arne Christian Langebeck.....	S	12.4.24	1.8.57	1.6.51	1.4.46		
173. Christen Arnold Nielsen.....	K	24.7.17	1.8.57	1.11.51	1.9.46		
174. Helmutt Smith Frederiksen.....	Ch	18.8.20	1.9.57	1.4.50	1.8.45		
175. John Egil Foverskov.....	K	5.5.22	1.10.57	1.9.49	1.4.46		
176. Harry Konrad Lindblad.....	V	9.12.23	1.10.57	1.4.52	1.4.46 ³⁾		
177. Ove Henry Biensø.....	K	22.12.24	1.10.57	1.4.52	1.4.46		
178. Verner Larsen.....	K	24.8.17	1.11.56 ⁴⁾	1.4.50	1.9.41		
179. Svend Hansen.....	N	6.3.25	1.11.57	1.4.52	1.4.46		
180. Reno Verner Sylvest.....	K	14.12.24	1.12.57	1.4.52	1.4.46 ⁶⁾		
182. Orla Einar Augustin Mogensen.....	V	30.8.19	1.1.58	1.3.48	1.9.43		
183. Jørgen Raun.....	Vby	28.8.22	1.1.58	1.8.52	1.4.46		
184. Knud Viggo Erik Thøgersen.....	N	31.8.17	1.2.58	1.1.47	1.9.41		
185. Børge Christensen.....	S	11.2.23	1.2.58	1.3.49	1.6.48		
186. Valdemar Laurentius Eggertsen.....	pkp	17.9.22	1.2.58	1.2.50	1.4.46		
187. Anthon Anders Preben Mikkelsen.....	K	1.6.25	1.2.58	1.8.52	1.6.46		
188. Kurt Helge Rasmussen.....	V	9.7.21	1.2.58	1.8.52	1.6.46		
189. Carl William Wilms Raun.....	Vby	5.11.20	1.2.58	1.8.52	1.6.46		
190. John Visti Ivanow Fisk.....	V	14.5.22	1.2.58	1.8.52	1.9.46		
191. Børge Herman Jensen.....	K	14.12.22	1.2.58	1.11.52	1.10.46		
192. Hans Heinrich Johannes Larsen.....	SV	16.4.21	1.2.58	1.11.52	1.10.46		
193. Jack Langhorn.....	K	30.5.17	1.2.58	1.11.53	1.11.46		
194. Helge Søren Hjulmand.....	Brh	16.12.25	1.2.58	1.12.52	1.1.47		
195. Kjeld Georg Fischer Andreasen.....	Hvi	9.3.26	1.2.58	1.12.52	1.4.47		
197. Milton Aage Olsen.....	S	27.7.25	1.3.58	1.12.52	1.4.47		
198. Tage Boe Jensen.....	K	9.5.25	1.3.58	1.12.52	1.5.47		
199. Helge Einer Gerhard Wendt Sørensen.....	Ly	19.5.22	1.4.58	1.12.52	1.8.47		
200. Robert Charles Sieben.....	Brh	9.4.21	1.4.58	1.12.52	1.9.47		
201. Bill Harry Hansen.....	Ø	21.10.23	1.4.58	1.12.52	1.10.47		
202. Erik Larsen.....	K	5.10.26	1.4.58	1.12.52	1.11.47		

¹⁾ u.f.nr. 1.5.50-31.3.51. ²⁾ overpostbud I 1.4.55-31.7.56. ³⁾ overpostbud II 1.12.48-30.6.51. ⁴⁾ u.f.nr. 1.9.62-31.8.63. ⁵⁾ overpostbud II 1.12.48-31.3.51.

Tjenestemænd	Tjene- stedet	Født	Overpostbud		Postbud	Land- postbud	Fag- prøve
			I	II (postpak- mester)			
<i>(overpostbude og postbude)</i>							
203.	Aage Jørgen Pedersen	V	30.4.20	1.4.58	1.2.53	1.9.47	
206.	Max Walther Holberg Petersen	K	11.11.25	1.2.58 ¹	1.12.52	1.12.46	
207.	Svend Aage Reinhold Hansen	K	21.2.15	1.4.46	1.3.39	
209.	Esben Lorang Carlander	Ly	13.2.14	1.4.46	1.9.38	
212.	Knud Hans Knudsen	K	23.1.22	1.7.47	1.2.46	
213.	Hans Peter Christian Nielsen	K	24.4.18	1.3.48	1.5.42	
214.	Aage Bundgaard	Brh	22.7.19	1.3.48 ²	1.8.43	
215.	Oluf Hjalmar Christian Jensen	Gl	25.2.19	1.3.48 ³	1.9.43	
216.	Aage Svendsen	Rdo	9.6.20	1.7.48	1.7.44	
217.	Johannes Nygaard	Vir	9.2.18	1.7.48	1.2.47	1.8.42
218.	Ole Hoffmann Albretsen	Ba	17.1.19	1.10.48	1.7.43	
219.	Henry Siegfred Harpsøe	af	11.4.16	1.11.56 ⁴	1.12.45	
220.	Jens Peter Højer Mathiesen	Hot	16.10.21	1.4.49	1.11.45	
221.	Thomas Kresten Madsen	Hl	10.12.20	1.4.49	1.11.45	
223.	Freddy Helmuth Fich	pkp	26.9.23	1.2.50	1.4.46	
224.	Svend Møller	pkp	25.8.21	1.3.49 ⁵	1.9.45	
225.	Henri Peter Madsen	pkp	2.1.25	1.3.50	1.4.46	
226.	Marinus Niels Peter Nielsen	S	25.6.12	1.4.50	1.3.40	
227.	Poul Verner Nors	Søb	14.3.20	1.4.50	1.4.44	
228.	Adler Olaf Ørsøe Rather	Brh	28.8.24	1.4.50	1.4.46	
229.	Erik Leif Nikolajsen	Gj	22.5.25	1.4.50	1.6.46	
231.	Vigo Johannes Petersen	pkp	7.10.13	1.4.51	1.12.45	1.8.38
232.	Gunner Romeo Nymark Hansen	K	12.6.27	1.5.51	1.7.48	
233.	Bjarne Rudolph Madsen	pkp	23.3.24	1.5.51	1.9.48	
234.	Henning Svend Johan Pedersen	F	26.12.22	1.6.51	1.4.46	
235.	Knud Andersen	pkp	9.8.23	1.6.51	1.4.46	
237.	Verner Kofoed	Ly	6.1.22	1.10.51	1.2.46	
238.	Jørn Christian Friis Bille	Ly	24.1.21	1.10.51 ⁶	1.5.45	
240.	Erhard Johannes Ulrik Bredahl Christensen	K	1.11.18	1.4.52	1.4.46	
241.	Carlis Madsen	Hot	8.12.27	1.4.52	1.1.49	
242.	Viggo Anders Henrik Enghusen	pkp	1.4.25	1.5.52	1.4.46	
243.	Sejr Magnus Andreas Larsen	Gl	10.5.20	1.6.52	1.6.44 ⁷	
244.	Viktor Rasmussen	Rdo	6.3.24	1.6.52	1.1.49	
246.	Aage Thorvald Johannes Hansen	K	7.4.23	1.8.52	1.7.46	1.4.46
247.	Preben Ingvar Poulsen	Hvi	29.10.23	1.8.52	1.8.46	
249.	Aage Hagen-Nilsson	K	10.5.22	1.9.52	1.8.46	
250.	Christian Larsen	Ø	29.3.18	1.12.52	1.6.46	
251.	Tage Christian Rasmussen	K	5.5.22	1.12.52	1.12.46	
252.	Poul Henrik Nielsen	Hl	28.2.23	1.9.73	1.2.47 ⁸	
254.	Ronald Thorkild Arnecke	Vby	27.8.26	1.12.52	1.9.47	
256.	Niels Johannes Bendix	Gj	29.4.09	1.2.53	1.2.48	
259.	Karl Villy Lefland	K	29.4.10	1.2.53	1.2.48	
261.	Oskar Laurits Holger Hansen	Rdo	11.12.10	1.2.53	1.2.48	
262.	Olaf Alexius Andersen	F	30.4.13	1.2.53	1.2.48	
263.	Ejvind Elvinus Andersen	Hl	9.5.13	1.2.53	1.2.48	
264.	Gustav Frederiksen	S	20.5.13	1.2.53	1.2.48	
265.	Svend Aage Elith Larsen	K	23.7.13	1.2.53	1.2.48	
266.	Ejvind Fuiendal Hansen	N	14.9.13	1.2.53	1.2.48	
267.	Alex William Isaksson	Ch	8.4.14	1.2.53	1.2.48	
267a.	Willy Petersen	af	16.5.14	1.2.48 ⁹	

¹) u.f.nr. 1.2.65-31.5.66. ²) postbud 1.12.75-31.10.76. ³) overpostbud I 1.4.56-31.1.58. ⁴) chauffør 1.12.48. ⁵) u.f.nr. 1.2.56-31.1.57. ⁶) u.f.nr. 1.3.-31.7.65. ⁷) overpostbud I 1.12.48-30.9.50. ⁸) overpostbud 1.12.52-30.9.72, postbud 1.10.72-31.8.73. ⁹) overpostbud II 1.4.49, overpostbud I 1.4.56, kontorpakmester 1.4.61-30.9.75.

Tjenestemænd	Tjene- stested	Født	Overpostbud		Postbud	Land- postbud	Fag- prøve
			I	II (postpak- mester)			
<i>(overpostbude og postbude)</i>							
268.	Sigurd Skaarup	K	1.7.14	1.2.53	1.2.48	
269.	Poul Alf Lottrup Philipsen	K	28.2.15	1.2.53	1.2.48	
274.	Helge Hans Christian Christensen	K	17.1.18	1.2.53	1.2.48	
275.	Robert Saalfeld Frandsen	S	15.3.18	1.2.53	1.2.48	
276.	Leon Børge Valdemar Sørensen	V	30.4.19	1.2.53	1.2.48	
277.	John Frisch	af	28.7.19	1.2.48 ¹⁾	
278.	Arne Helmuth Sølberg	N	29.8.19	1.2.53	1.2.48	
279.	Erhard Nielsen Pedersen	V	6.9.20	1.2.53	1.2.48	
280.	Hans Gotfred Søren Meyer Frederiksen	N	23.12.20	1.2.53	1.2.48	
281.	Poul Erik Mortensen	K	25.3.21	1.2.53	1.2.48	
282.	Christian Pedersen	K	22.4.21	1.2.53	1.2.48	
283.	Preben Vons	V	15.6.21	1.2.53	1.2.48	
284.	Kaj Verner Rasmussen	Vby	11.8.21	1.2.53	1.2.48	
285.	Jens Ludvig Bokelund	V	2.9.21	1.2.53	1.2.48	
286.	Gottvald Johannes Frederik Nielsen	omk	29.5.11	1.2.53	1.3.48	
286a.	Anton Johannes Aksel Larsen	af	10.10.20	1.9.53 ²⁾	1.11.46	
287.	Arne Ricard Schrøder	V	1.4.21	1.3.53	1.3.47	
288.	Leif Rasmussen	K	27.10.26	1.3.53	1.11.47	
291.	Helmuth Peter Jacobsen	K	7.10.15	1.3.53	1.2.48	
292.	Egon Carlo Jensen	V	12.4.14	1.3.53	1.3.48	
293.	Gunnar Mortensen	K	30.11.16	1.3.53	1.3.48	
295.	Ove Elis Hjelm	V	14.8.26	1.3.53	1.3.48	
296.	Aage Andreas Knud Hansen	Ksa	15.1.18	1.4.53	1.4.44 ³⁾	1.2.42
297.	Børge Villy René Nielsen	Gj	26.11.25	1.4.53	1.5.49	
298.	Mogens Erik Nielsen	V	28.4.27	1.5.53	1.5.48	
299.	Viktor Emanuel Arneke	Vby	3.12.23	1.5.53	1.5.48	
302.	Tage Iben Nielsen	K	3.1.24	1.6.53	1.6.48	
303.	Bjarne Axel Marcher	K	4.3.25	1.6.53	1.6.48	
304.	Stanley Steen Petersen	Gl	25.3.20	1.7.53	1.4.44	
305.	Peder Joachim Nicolaj Jacobsen	tol	31.3.22	1.2.68 ⁴⁾	1.1.47	
306.	Ernst Emanuel Larsen	Vb	25.10.15	1.7.53	1.7.47	1.1.41
307.	Ove Kjærsgaard	Vby	25.10.23	1.7.53	1.12.47	1.8.47
308.	Poul Jørgen Larsen	K	27.8.24	1.7.53	1.6.48	
309.	Aage Ejvind Andersen	af	21.5.23	1.7.48 ⁵⁾	
310.	Edvard Aarup Iversen	K	15.8.23	1.7.53	1.7.48	
311.	Egon Larsen	K	15.11.24	1.7.53	1.7.48	
312.	Harry Thomas Vilhelm Christensen	Hl	16.12.19	1.7.53	1.7.48	
313.	Otto Bernhard Madsen	N	9.7.27	1.8.53	1.8.48	
314.	Hagbart Emanuel Kristensen	Ksa	21.2.20	1.9.53	1.8.48	1.4.48
315.	Jørn Bang Poulsen	K	2.4.27	1.9.53	1.8.48	
316.	Hans David Hansen	Ø	1.7.19	1.9.53	1.9.48	
318.	John Valdemar Rank Nielsen	Hvi	11.3.24	1.10.53	1.7.48	
319.	Jørgen Christophersen	S	15.5.21	1.10.53	1.8.48	
320.	Ejner Hansen	Hl	4.11.21	1.10.53	1.10.48	
321.	Vagn Halvor Madsen	Gj	15.5.27	1.10.53	1.10.48	
322.	Poul Otto Christian Olsen	K	8.7.23	1.10.53	1.7.50	1.2.47
324.	Svend Leo Holm	NV	25.9.26	1.12.53	1.11.48	
325.	Svend Arne Hansen	S	24.12.23	1.12.53	1.12.48	
326.	Niels Christian Frederiksen Nørskov	Ø	19.8.25	1.12.53	1.12.48	
327.	Ruben Johannes Peter Nielsen	S	17.9.27	1.12.53	1.12.48	
328.	Otto Emil Voss	Hot	1.11.11	1.2.54	1.2.48	

1) overpostbud 1.2.53-31.12.76. 2) kontorpakmester 1.4.62-31.1.75. 3) chauffør 1.7.47-31.7.51. 4) chauffør 1.7.53, over-
chauffør 1.4.62. 5) overpostbud 1.7.53-31.7.74.

Tjenestemand	Tjene- stested	Født	Overpostbud	Postbud	Land- postbud	Fag- prøve
<i>(overpostbude og postbude)</i>						
329. Svend Aage Nielsen	Gj	23.9.18	1.2.54		1.2.48	
330. Helge Brygmann Christiansen	Nær	7.5.24	1.2.54		1.8.48	
331. Hans Helge Anders Petersen	Gj	7.6.25	1.2.54		1.11.48	
332. Kaj Verner Olsen	Ksa	15.12.27	1.2.54		1.1.49	
333. Frederik Rasmussen	Ø	11.8.24	1.2.54		1.1.49	
334. Leif Svend Nielsen	aff	5.11.24	1.2.54		1.1.49	
335. Poul Ingemann Larsen	V	28.2.26	1.2.54		1.1.49	
336. Carl Peter Eskild Frydensberg Larsen	Ø	6.5.24	1.2.54		1.2.49	
338. Jens Christian Sørensen	V	29.12.24	1.3.54		1.1.49	
339. Jens Orla Brendstrup	SV	1.10.25	1.3.54		1.1.49	
340. Knud Johannes Simonsen	Vby	30.11.19	1.3.54		1.1.49	
341. Hans Christian Hansen	Ly	21.12.22	1.3.54		1.2.49	
342. Erik Sandberg Bech	Brh	9.4.25	1.3.54		1.3.49	
343. Kaj Peter Hansen	Ø	4.1.28	1.3.54		1.3.49	
344. Aksel Benny Hansen	V	27.11.23	1.3.54		1.3.49	
345. Preben Sode Faurschou	F	7.9.24	1.3.54		1.3.49	
346. Keld Ole Bach Hansen	N	1.10.24	1.3.54		1.3.49	
347. Svend-Aage Sylvest Jensen	Bav	1.2.22	1.4.54		1.2.48	
348. Sigfred Josef Appelt Nielsen	K	26.10.25	1.4.54		1.11.48	
349. Preben Kurt Madsen	Søb	28.9.25	1.4.54		1.3.49	
350. Børge Lennart Frederiksen	F	10.8.25	1.4.54		1.4.49	
351. David Rolighed Christensen	S	9.1.24	1.4.54		1.4.49	
352. Karl Schmidt	Brh	1.8.26	1.4.54		1.4.49	
354. Erik Henrik Jørgen Larsen	Ly	30.10.21	1.5.54		1.6.46	
355. Gunner Immanuel Hvalstrup	Ly	27.5.24	1.5.54		1.5.49	
359. John Helmuth Nielsen	Ø	1.5.26	1.6.54		1.6.49	
360. Egon Johansen	Ø	10.9.24	1.6.54		1.6.49	
361. Albert West Nielsen	Rdo	1.1.25	1.6.54		1.7.49	
362. Holger Cyril Rasted	K	22.10.25	1.3.54 ¹		1.7.48	
363. Poul Christian Christensen	Ø	27.8.25	1.7.54		1.7.49	
364. Erik Skaarup	K	8.11.22	1.8.54		1.4.46	
365. Eigil Hjalmar Rød	Ly	1.11.27	1.8.54		1.7.49	
366. Otto Bjerg	F	30.7.24	1.8.54		1.8.49	
367. Kai Børge Henning Nielsen	Ksa	27.4.25	1.8.54		1.8.49	
368. Jørgen Rasmussen Ojen	pkp	29.3.25	1.9.54		1.5.46 ²	
369. Ejgo Holmer	K	9.11.24	1.9.54		1.8.49	
370. Svend Manfred Lindholm Texhøj	F	20.8.28	1.9.54		1.9.49	
371. Erling Børge Thomsen	Rdo	21.8.28	1.9.54		1.9.49	
372. Colja Bernhard Mogens Margetto Fisk	K	19.5.28	1.9.54		1.9.49	
373. Kjeld Ib Aage Nielsen	K	22.3.17	1.10.54		1.4.41 ³	
374. Jørgen Petersen	aff	30.9.28			1.10.49 ⁴	
375. Helge Jørgensen	K	9.9.28	1.10.54		1.10.49	
376. Kurt Laursen	Brh	16.11.21	1.10.54		1.10.49	
378. John William Larsen	Brh	14.12.27	1.11.54		1.11.49	
379. Poul Egon Carlsen	GI	6.3.28	1.11.54 ⁵		1.11.52	
80. Poul Marius Møller	K	2.2.27	1.12.54		1.6.48	
81. Boleslaw Molsing	F	14.12.24	1.12.54		1.12.49	
82. Egon Imbæk	Rdo	16.5.25	1.12.54		1.12.49	
84. Gunner Kaj Hansen	K	2.11.26	1.1.55		1.1.50	
85. Frode Pedersen	V	12.4.26	1.1.55		1.1.50	
86. Tage Venø Nyby	K	11.4.25	1.1.55		1.1.50	

) u.f.nr. 15.1.–30.4.55. ²⁾ overpostbud II 1.12.48–30.4.52. ³⁾ overpostbud II 1.9.46–31.5.49. ⁴⁾ overpostbud II 1.10.54–31.8.75.
) kontorpakmester 1.4.64–30.9.65.

Tjenestemænd	Tjene- stested	Født	Overpostbud	Postbud	Land- postbud	Fag- prøve
<i>(overpostbude og postbude)</i>						
387. Niels Anker Axelsen	V	16.4.25	1.1.55	1.1.50		
388. Herman Damgaard Jensen	Ø	12.5.25	1.1.55	1.1.50		
389. Oskar Andreas Heidemann	Ø	13.8.25	1.1.55	1.1.50		
390. Mikkel August Møller Kristensen	K	26.8.25	1.1.55	1.1.50		
391. Ib Kristian Harring Schmidt	V	16.10.28	1.1.55	1.1.50		
392. Knud Ernst Jacobsen	afi	20.5.20	1.1.49 ¹		
394. Kaj Børge Fløyel	K	14.6.25	1.2.55	1.1.50		
394a. Jørgen Willy Møller Nielsen	Alb	17.1.29	1.2.55 ²	1.2.50		
395. Erik Holger Larsen	S	23.1.29	1.2.55	1.2.50		
396. Poul Jørn Larsen	Brh	31.12.28	1.3.55	1.1.50		
397. Erik Edvard Andersen	K	27.10.26	1.3.55	1.3.50		
398. Jacob Gerhard Waldbaum Dencker	Ø	29.12.25	1.3.55	1.3.50		
399. Henrik Peter Christensen	V	21.4.26	1.3.55	1.3.50		
400. Paul Wichmann Ludvigsen	Vir	29.6.24	1.4.55	1.8.46		
401. Svend Volmer Mikkelsen	Ly	26.12.17	1.4.55	1.7.47		
402. John Hansen	Hvi	17.1.29	1.4.55	1.2.50		
403. Andreas Bonnerup Gregersen	V	27.8.26	1.4.55	1.4.50		
404. Laurits Mosgaard	K	31.1.25	1.4.55	1.4.50		
405. Poul Højgaard	pkp	8.2.28	1.4.55	1.7.52		
406. Julius Frederik Saabye	S	6.3.25	1.5.55	1.5.50		
407. Erik Aage Forneby	K	18.9.25	1.5.55	1.5.50		
408. Poul Eigil Nielsen	Gsa	10.8.28	1.6.55 ³	1.6.50		
409. Svend Vagner Christensen	Ksa	27.6.26	1.6.55	1.6.50		
410. Jens Peter Jensen	K	30.5.19	1.6.55	1.6.50		
411. Poul Kristian Frederiksen	N	10.1.22	1.6.55	1.6.50		
412. Freddy Johannes Jørgensen Farre	S	12.3.22	1.6.55	1.6.50		
413. Curt Brundert Pedersen	37	25.2.28	1.7.55	1.3.49		
414. Ebbe William Kranker	Hl	9.10.23	1.7.55	1.5.49		
415. Poul Erik Sørensen	Hl	28.5.25	1.7.55	1.1.50		
416. Andreas Boisen Petersen	Rdo	6.8.25	1.7.55	1.7.50		
417. Villy August Nielsen	K	23.6.25	1.8.55	1.4.50		
418. Svend Aage Olesen	V	17.10.25	1.8.55	1.8.50		
419. David Denbæk	K	23.8.18	1.8.55	1.8.50		
420. Egon Thomsen	Ch	29.5.26	1.9.55	1.4.50		
421. Palle Johannes Vedersø	F	13.3.28	1.9.55	1.9.50		
422. Kai Hvidsten Hansen	V	16.10.25	1.9.55	1.9.50		
423. Ove Harry Petersen	Hé	20.6.15	1.10.55	1.10.49	1.5.40	
424. Kurt Holger Søgaard	Hl	26.6.21	1.10.55	1.8.50		
426. Thorvald Vestergaard	Vby	17.9.25	1.10.55	1.10.50		
427. Carl Ejnar Malm	27	19.7.19	1.10.55	1.10.50		
428. Knud Gunner Anders Olsen	Brh	7.1.23	1.10.55	1.10.50		
429. Poul Albert Larsen	Alb	1.8.30	1.10.55	1.6.54		
430. Svend Anker Hansen	Ø	30.11.27	1.11.55	1.10.50		
431. Børge Schødt Schlosser	Ø	1.4.19	1.11.55	1.10.50		
432. Boleslaw Anton Wisniewski	S	7.12.19	1.11.55	1.10.50		
433. Torben Petersen	S	16.12.26	1.2.56 ⁴	1.1.49		
435. Hans Jørgen Rasted	V	10.12.28	1.2.56	1.10.50		
436. Leif Christian Green	Hl	26.8.24	1.2.56	1.11.50		
437. Valdemar Godsk	afi	15.6.19	1.11.50 ⁶		
438. Ejnar Rasmussen	Gl	31.8.16	1.4.56	1.2.46		
439. Knud Arne Larsen	Ly	17.6.19	1.4.56	1.2.48		

¹) overpostbud II 1.2.55, overpostbud 1.4.58–30.9.74. ²) kontorpakmester 1.10.72–30.4.76. ³) postbud 1.12.71–31.3.74

⁴) postbud 1.2.75–31.3.77. ⁵) overpostbud 1.2.56–31.7.74.

Tjenestemænd	Tjenestested	Født	Overpostbud		Postbud	Landpostbud	Fagprøve
			I	II (postpakmester)			
<i>(overpostbude og postbude)</i>							
440.	Henry Alfred Michelich	Ly	22.6.19	1.4.56	1.3.48	
441.	Helge Ingolf Christian Nielsen	pkp	4.12.21	1.4.56	1.3.48	
442.	Leif Milton Jørgen Jensen	Ly	1.4.24	1.4.56	1.5.48	
443.	Niels Jørgen Bentzen	Kl	30.6.14	1.4.56	1.2.49	
444.	Aksel Peter Jensen	Hé	21.11.24	1.4.56	1.7.49	
445.	Poul Sjøgren	K	22.12.28	1.4.56	1.10.50	
446.	Verner Richard Andersen	Tå	4.8.28	1.4.56	1.10.50	
447.	Erik Viktor Hansen	N	8.11.25	1.4.56	1.11.50	
448.	Villy Alfred Jørgensen Bank	F	26.2.20	1.4.56	1.11.50	
449.	Kai Kristian Kallermann	V	19.10.21	1.4.56	1.11.50	
450.	Emil Børge Førsterling	V	23.4.22	1.4.56	1.11.50	
451.	Peder Møller Christensen	F	21.12.22	1.4.56	1.11.50	
452.	Jørgen Riberholdt-Nielsen	V	15.12.28	1.4.56	1.12.50	
453.	Oskar Johannes Andreassen	af	10.2.26	1.12.50 ¹		
454.	Verner Christensen Carl	F	12.5.26	1.4.56	1.12.50	
455.	Svend Aage Jepsen	N	24.6.26	1.4.56	1.12.50	
456.	Børge Larsen	V	21.1.29	1.4.56	1.12.50	
457.	Knud Ronald Larsen	Ø	28.10.22	1.4.56	1.12.50	
458.	Sigfred Tønning	K	19.12.18	1.4.56	1.12.50	
459.	Arne Kai Reginhardt Starnov	K	3.7.24	1.4.56	1.11.51	1.2.50
460.	Knud Erik Larsen	Ø	29.1.28	1.4.56	1.1.51	
461.	Gunnar Peder Hovgaard Hansen	Søb	29.4.28	1.4.56	1.5.52	
462.	Ivar Dahlgaard Knudsen	Hé	11.3.27	1.5.56	1.4.48	
463.	Erik Holger Grome	pkp	5.1.21	1.6.56	1.2.45 ^a	
464.	Hans Viggo Fruerlund	Hé	22.12.26	1.6.56	1.1.51	
465.	Walther Grum Moestrup	Gsa	26.12.26	1.6.26	1.4.51	
466.	Preben Ib Lemming Andersen	Ø	31.10.29	1.7.56	1.1.51	
467.	Knud Erik Adamsen	Rdo	11.11.22	1.7.56	1.1.51	
468.	Henry Nielsen Krog	Ba	31.10.26	1.7.56	1.3.51	
469.	Bjarne Verner Ekman	S	30.4.29	1.7.56	1.3.51	
470.	Viggo Hans Cetti Clausen	F	28.1.30	1.8.56	1.2.51	
471.	Poul Børge Ingvar Larsen	S	28.1.26	1.10.56	1.2.51	
472.	Svend Gunner Nielsen	pkp	12.7.29	1.10.56	1.3.51	
473.	Egon Helge Jørgensen	K	9.5.28	1.10.56	1.4.51	
474.	Bent Erik Bach Hansen	V	19.6.27	1.11.56	1.3.51	
475.	Asger Jørgensen	Hot	20.8.29	1.11.56	1.8.51	
476.	Svend Aage Jensen	Vby	3.9.25	1.12.56	1.4.51	
478.	Alfred Smith	pkp	16.8.28	1.6.64 ³		1.4.51	
479.	Kaj Robert Lindkvist Christensen	pkp	23.10.29	1.12.56	1.4.51	
480.	Willy Jørn Andersen	V	27.10.20	1.10.55 ⁴	1.10.50	
481.	Alfred Høgh Olesen	Hl	21.9.18	1.1.57	1.4.51	
482.	Alf Leo Larsen	Hl	6.4.29	1.2.57	1.4.51	
483.	Tage Pedersen	Hot	27.12.29	1.3.73	1.1.51 ⁵	
484.	Bent Christian Hansen	V	12.4.30	1.3.57	1.5.51	
485.	Aage Hansen	Ly	16.10.28	1.3.57	1.5.51	
486.	Poul Hans Reinhardt Olsen	27	25.3.26	1.3.57	1.5.51	
487.	Otto Mejer Frederiksen	S	21.7.26	1.4.57	1.9.47	
488.	Helge Dan Strøbech	Drg	12.12.22	1.4.57	1.11.47	
489.	Henning Halvor Haagensen	Ch	9.4.24	1.4.57	1.3.48	
490.	Arne Vilhelm Salomonsson	Ly	19.4.24	1.4.57	1.6.48	
491.	Frede Egon Jønsson	Ly	29.7.24	1.4.57	1.7.49	

) overpostbud 1.4.56–31.7.74. ²) frivillig militærtjeneste 1.11.45–31.8.46, overpostbud II 1.4.50–31.3.53. ³) chauffør 1.12.56, overchauffør 1.4.64. ⁴) ude af post- og telegrafv. 1.10.59–31.12.60. ⁵) overpostbud 1.3.57–30.4.72.

Tjenestemænd	Tjene- stested	Født	Overpostbud		Postbud	Land- postbud	Fag- prøve
			I	II (postpak- mester)			
<i>(overpostbude og postbude)</i>							
492. Axel Verner Nielsen	Ly	22.9.26	1.4.57	1.9.49		
493. Erik Willner	Ch	9.8.27	1.4.57	1.2.51		
494. Bent Peter Pedersen	N	23.8.28	1.4.57	1.5.51		
495. Ole Hybel	N	4.4.30	1.4.57	1.5.51		
497. Arnold Sohn Larsen	K	17.7.29	1.4.57	1.6.51		
498. Johan Bitsch Kristensen	pkp	13.2.26	1.4.57	1.6.51		
499. Poul-Erik Jørgensen	pkp	6.4.26	1.4.57	1.6.51		
500. Carl Theodor Meier	Vby	18.4.26	1.4.57	1.6.51		
502. Einer Poulsen	V	16.1.27	1.4.57	1.6.51		
503. John Folke Jakob Olsen	Vby	23.8.27	1.4.57	1.6.51		
504. Hans Christian Koch	Ø	23.2.29	1.4.57	1.6.51		
505. Villy Rasmus Tolstrup	K	20.9.26	1.4.57	1.10.51		
506. Arne Skov	Ch	19.10.26	1.4.57	1.1.52		
507. Frede Albeck Jensen	10	14.12.28	1.4.57	1.5.52		
508. Svend Christensen	Ksa	9.7.28	1.4.57	1.11.52		
509. Knud Børge Jensen	52	15.2.21	1.5.57	1.3.46 ¹		
510. Hans Christensen	F	10.2.27	1.6.57	1.6.51		
511. Orla Jensen	af1	7.5.26	1.7.51 ²		
512. Viktor Emil Eskildsen	pkp	12.8.22	1.7.57	1.2.50		
513. Jørn Annell Villadsen	af1	6.9.28	1.10.49 ³		
514. Hans Glerup Nielsen	N	19.9.27	1.8.57	1.7.51		
515. Kurt Peter Pedersen	K	1.5.27	1.8.57	1.9.51		
516. Johan Gordon Rasmussen Melhedegaard	K	21.2.27	1.9.57	1.11.51		
517. Erik Karl Emil Jensen	KI	24.8.20	1.10.57 ⁴	1.9.44		
518. Hans Peter Brandt	Ø	29.10.29	1.11.57	1.10.51		
519. Svend Erik Karl Petersen	K	12.11.20	1.11.57	1.10.51		
520. Niels Baand Larsen	S	14.2.27	1.12.57	1.11.51		
521. Oluf Christensen	Vby	19.10.26	1.1.58	1.10.51		
522. Maggo Erik Jensen	S	14.2.27	1.1.58	1.11.51		
523. Harding Wolf Hjortso Kristensen	Hé	16.9.26	1.4.57 ⁵	1.1.52		
525. Henrik Bruhn	Søb	17.7.27	1.2.58	1.9.51		
526. Erik Christoffersen	Van	29.4.28	1.3.58 ⁶	1.6.49		
527. Johnny Anker Matz	S	4.6.29	1.3.58	1.7.50		
528. Henry Johannes Hansen	S	24.1.29	1.3.58	1.1.51		
529. Anders Kristian Rønberg	N	6.4.27	1.3.58	1.11.51		
530. Sigvald Hansen Kvist	V	20.6.27	1.3.58	1.11.51		
531. Vagn Skovbo Christensen	Brh	26.8.27	1.11.51 ⁷		
532. Henry Emil Baltersen	K	21.12.27	1.3.58	1.11.51		
533. Erik Poul Schyberg	F	30.11.26	1.3.58	1.12.51		
534. Eskær Rasmus Sørensen	Vby	3.2.27	1.3.58	1.12.51		
535. Gunnar Eluf Hjulmand	Van	29.10.28	1.4.58	1.11.49 ⁸		
536. Fridolf Oskar Håkansson	Ø	5.11.29	1.4.58	1.8.51		
537. Hans Peder Dyrby Pedersen	S	8.9.27	1.4.58	1.12.51		
539. Poul Bodenskjold	10	22.12.27	1.5.58	1.1.49		
540. Jørgen Alfred Jensen-Østedgaard	ap	16.6.27	1.5.58	1.12.51		
541. Karl Henning Anders Larsen	Hot	9.2.21	1.5.58	1.11.56	1.9.49	
542. Jørgen Christian Johannes Romso	31	25.8.31	1.5.58	1.8.53		
545. Arne Johannes Nielsen	16	18.8.16	1.4.64	1.9.40 ⁹		
546. Børge Eiler Karl Andersen	5	1.6.19	1.4.64	1.6.43		

¹) chauffør 1.6.49–31.10.56. ²) overpostbud II 1.6.57–31.3.75. ³) chauffør 1.8.57, overchauffør 1.10.62, overpostbud 1.7.63–31.8.75. ⁴) postbud 1.12.71–31.7.75. ⁵) u.f.nr. 1.11.65–31.8.66. ⁶) overchauffør 1.6.62–31.12.64. ⁷) overpostbud II 1.3.58, overpostbud 1.4.58–29.2.76. ⁸) overpostbud II 1.10.52–31.10.54. ⁹) overpostbud II 1.1.–28.8.47.

Tjenestemænd	Tjenestested	Født	Overpostbud	Postbud	Landpostbud	Fagprøve
<i>'overpostbude og postbude)</i>						
i47. Carl Helge Saust	..af	6.12.19	1.1.44 ¹		
i50. Stig Andersen	..K	27.7.22	1.4.64	1.2.47 ²		
i51. Erik Oluf Crillesen	..Kl	4.6.23	1.4.64	1.2.47	1.4.46	
i52. Knud Marcus Nolsøe	..24	1.5.26	1.4.64	1.5.47 ³		
i55. John Willy Henry Vorsholt	..SV	7.12.16	1.4.64	1.2.48		
i57. Edmund Algodt Jensen	..F	19.4.17	1.4.64	1.2.48 ⁴		
i59. Arne Frandsen Jensen	..tol	14.9.11	1.4.64	1.3.48 ⁵		
i60. Kurt Mozart Povlsen	..Rdo	4.4.27	1.4.64	1.5.48		
i62. Ove Carl Larsen	..Tå	24.9.19	1.4.64	1.7.51	1.1.44	
i63. Verner Henriksen	..V	26.1.15	1.4.64	1.6.48 ⁶		
i65. Carlo Jacob Herman Hansen	..Ø	15.7.20	1.4.64	1.12.48		
i66. Leif Lange	..SV	2.10.25	1.4.64	1.5.49		
i67. Børge Oluf Jexen Jensen	..K	30.5.25	1.4.64	1.6.49		
i68. Frode Max Haukohl	..Gl	29.11.14	1.4.64	1.1.50	1.1.49	
i69. Anker Peter Rasmussen	..pkp	26.8.27	1.4.64	1.8.49		
i71. Hans Reinhardt Steinke	..Rdo	29.8.28	1.4.64	1.11.49		
i72. Jens Peter Frede Hansen	..Ba	24.3.21	1.4.64	1.11.49		
i73. Carlo Gerhard Christian Poulsen	..Vb	7.10.23	1.4.64	1.1.50		
i74. Arne Christoffersen	..SV	26.3.29	1.4.64	1.4.50		
i75. Helge Preben Kielberg	..Ly	28.5.28	1.4.64	1.4.50		
i76. Knud Overby Levring	..Kl	26.5.21	1.4.64	1.4.50		
i77. Carl Flemming Nielsen	..Hvi	26.8.28	1.4.64	1.5.50		
i78. Svend Aage Olsen	..Nær	12.11.27	1.4.64	1.5.50		
i79. Kristian Kristensen	..Vby	21.4.29	1.4.64	1.5.50		
i80. Knud Iskou Sørensen	..pkp	3.7.28	1.4.64	1.6.50		
i81. Martin Ole Kaihøi Saxfort	..Gj	28.4.19	1.4.64	1.6.50		
i83. Ib Ole Holck	..29	12.12.28	1.4.64	1.11.50		
i84. Yvan Dichow	..Gj	13.10.24	1.4.64	1.11.50		
i85. Ejnar Jensen	..24	1.2.25	1.11.63	1.11.50 ⁷		
i86. Peter Baarsgaard Hansen	..K	2.12.25	1.4.64	1.11.50		
i88. Verner Edmund Jensen	..Van	13.9.29	1.4.64	1.11.50		
i89. Bent Laursen	..Ksa	4.6.29	1.4.64	1.7.50 ⁸		
i90. Poul Steensgaard Nielsen	..Ly	18.5.26	1.4.64	1.10.52	1.3.49	
i91. Tage Thystrup Nielsen	..S	21.9.27	1.4.64	1.1.51		
i92. John Carl Preben Thomsen	..Ch	19.2.28	1.4.64	1.1.51		
i93. Aage Villy Christensen	..Bav	19.1.27	1.4.64	1.1.51		
i94. Erik Knud Sivertsen	..pkp	28.1.30	1.4.64	1.2.51		
i95. Poul Erik Pedersen	..Hvi	28.6.28	1.4.64	1.2.51		
i96. Kaj Egon Krammer	..Ø	8.5.21	1.4.64	1.2.51		
i97. Henning Nielsen Præst	..Brh	23.4.25	1.4.64	1.3.51		
i98. Jan Ferenkamp Larsen	..Vby	10.6.25	1.4.64	1.4.51		
i99. Bent Herman Andersen	..Brh	11.1.29	1.4.64	1.4.51		
00. Svend Aage Bastrup Kudsk	..pkp	30.7.26	1.4.64	1.5.51		
01. Knud Erling Dybdal Petersen	..Vir	4.4.30	1.4.66	1.5.51		
03. Svend Dyg	..Hl	15.11.26	1.4.64	1.6.51		
04. Ejner Dall	..V	4.12.26	1.4.64	1.6.51		
05. Verner Gundelund Nielsen	..pkp	27.5.26	1.4.64	1.7.51		
07. Villy Henrik Olsen	..K	28.11.26	1.4.64	1.7.51		
08. Bent Jensen Skals	..V	23.12.26	1.4.64	1.7.51		
09. Aage Willy Nielsen	..af	21.9.27	1.7.51 ⁹		

1) overpostbud 1.4.64–30.4.74. 2) chauffør 1.3.53–31.1.54. 3) overpostbud II 1.12.52–31.1.58. 4) overpostbud II 1.3.53–31.10.54.
5) overpostbud II 1.10.51, overpostbud I 1.5.55–31.3.56. 6) overpostbud II 1.3.55–28.2.57. 7) chauffør 1.12.56–31.3.61. 8) u.f.
r. 1.6.–31.10.66. 9) overpostbud 1.4.64–31.7.74.

Tjenestemænd	Tjene- stested	Født	Overpostbud	Postbud	Land- postbud	Fag- prøve
<i>(overpostbude og postbude)</i>						
610. Henning Christiansen	Fm	20.8.18	1.11.66	1.5.43	
611. Mogens Harald Kristian Aistrup	Hvi	21.9.26	1.4.64	1.8.51		
612. Peder Vilmar Aarup Pedersen	Vær	14.1.16	1.10.64	1.8.43	
613. Carlo Laurits Olsen	N	11.5.28	1.4.64	1.9.51		
614. Per Wiedekam Hansen	V	12.2.28	1.4.64	1.9.51		
615. Niels Egon Laursen	Ly	20.12.22	1.4.64	1.9.51		
616. Bernth Andreas Iversen	Hé	3.10.20	1.4.64	1.9.51		
619. Aksel Henry Louis Larsen	Hvi	25.5.29	1.4.64 ¹	1.10.51		
620. Hans Sigfred Jørgensen	F	13.5.24	1.8.53 ²	1.1.50	
621. Ingvard Peter Nielsen	V	24.12.26	1.4.64	1.11.51		
622. Anton Christian Pedersen	pkp	16.3.27	1.4.64	1.11.51		
623. Harald Petersen	Hvi	10.5.27	1.4.64	1.11.51		
624. Aksel Olsen	pkp	6.9.27	1.4.64	1.11.51		
626. Harry Tadebæk Hansen	Ø	24.11.27	1.4.64	1.11.51		
628. Bent Jensen	Gj	17.5.29	1.4.64	1.11.51		
629. Carl Frede Mathiasen Jensen	S	30.5.23	1.4.64	1.11.51		
630. Børge Edvin Ziebell Petersen	pkp	16.1.20	1.4.64	1.11.51		
631. Peder Bang Andersen	Ba	28.1.21	1.4.64	1.11.51		
632. Sejer Nielsen	15	16.11.30	1.4.66	1.12.51		
633. Ib Isaksson	Ch	30.11.26	1.4.64	1.12.51		
634. Mogens Jensen	17	12.12.26	1.4.64	1.12.51		
635. Mogens Kristian Larsen	Gj	15.11.27	1.4.64	1.12.51		
636. Kaj Vinding Pedersen	K	16.8.28	1.4.64	1.12.51		
637. Ernst Harry Pedersen	pkp	12.3.27	1.4.64	1.1.52		
638. Helge Roberts Hansen	K	11.11.27	1.4.64	1.1.52		
639. Johannes Bremer Bremerstent	omk	2.12.27	1.4.64	1.1.52		
640. Niels Madsen Holm	Gj	19.11.28	1.4.64	1.1.52		
641. Henry Bernhard Petersen	Ø	7.6.27	1.4.64 ³	1.12.51		
642. Flemming Bolding	Ly	4.1.31	1.4.64	1.2.52		
643. Henning Rise	Van	19.2.29	1.4.64	1.2.52		
644. Ove Erik Roulund Larsen	pkp	14.11.29	1.12.71	1.2.52 ⁴		
645. Henry Mikkelsen	Vby	13.12.26	1.4.64	1.2.52		
646. Knud Hansen	Ksa	4.6.27	1.4.64	1.2.52		
647. Aage André Torp Petersen	Vby	30.9.27	1.4.64	1.2.52		
648. Erik Kristian Hansen	K	17.9.28	1.4.64	1.2.52		
649. Willy Hammerhøj	Gl	4.5.27	1.4.64	1.2.52		
650. Hans Verner Moss Ebbesen	Nær	19.12.20	1.9.73	1.2.52 ⁵		
651. Anders Poul Johansen	N	3.3.27	1.4.64	1.3.52		
652. Charles Rise	K	11.4.27	1.4.64	1.3.52		
655. Erik Brønnum	Ø	21.3.31	1.4.64	1.4.52		
656. Børge Olesen	pkp	1.10.29	1.4.64	1.4.52		
657. Viggo Martin Søqvist	af	17.6.27	1.4.64	1.4.52		
658. Henning Erik Larsen	N	1.5.31	1.5.66	1.5.52		
658a. Oskar Sigfred Abildskov	omk	5.11.19	1.10.74	1.5.52 ⁶		
659. Leif Halfdan Poulsen	omk	14.5.27	1.5.66	1.5.52		
660. Jørgen Svend Müller	K	18.7.27	1.5.66	1.5.52		
661. Hans Sørensen	Ø	16.9.27	1.5.66	1.5.52		
662. Viktor Liljegren Hansen	K	28.1.28	1.5.66	1.5.52		
663. Svend Erik Hansen	K	20.6.28	1.5.66	1.5.52		
665. Arne Jensen	Ksa	24.11.28	1.5.66	1.5.52		

¹) postbud 1.5.-30.11.75. ²) overpostbud 1.4.64, overchauffør 1.8.64, overpostbud 1.4.73, overchauffør 1.5.75-30.4.77. ³) u.f.nr 1.12.66-31.1.67. ⁴) overpostbud 1.4.64-31.8.70. ⁵) kontorpakmester 1.4.63, overpostbud 1.9.72, postbud 1.4.-31.8.73 ⁶) kontorpakmester 1.4.64-30.9.74.

Tjenestemænd	Tjenestested	Født	Overpostbud	Postbud	Landpostbud	Fagprøve
<i>overpostbude og postbude)</i>						
66. Jens Christian Mortensen	Ø	8.12.28	1.5.66	1.5.52		
67. John Carl Elin Hjorth	S	26.1.29	1.5.66	1.5.52		
68. Kristian Christensen	V	13.10.20	1.4.64	1.5.52		
69. Ehlers Chresten Juhl	V	13.8.20	1.4.64	1.5.52		
70. Svend Aage Larsen	Ly	11.8.24	1.4.64	1.10.52	1.2.52	
71. Kay Weinreich Jørgensen	K	3.4.27	1.6.66	1.6.52		
72. Niels Konrad Tellefsen Sørensen	ap	18.5.27	1.6.66	1.6.52		
73. Svend Jensen	Ksa	23.10.27	1.6.66	1.6.52		
74. Orla Lehman Henriksen	omk	21.1.28	1.6.66	1.6.52		
75. Jachcie Rene Neumann Johansen	F	13.3.28	1.6.66	1.6.52		
77. Rasmus Christian Jessen	K	4.7.28	1.6.66	1.6.52		
78. Hans Peter Hansen Nielsen	K	6.8.28	1.6.66	1.6.52		
80. Peter Jacobsen Grundahl	Ø	24.10.20	1.4.64	1.6.52		
81. Leif Nortoft	pkp	14.8.30	1.7.66	1.7.52		
82. Søren Theodor Kærsgaard	K	6.1.27	1.7.66	1.7.52		
83. Henning Støttrup Sloth	pkp	23.7.27	1.7.66	1.7.52		
84. Jens Ove Jensen	af	26.1.28	1.7.66	1.7.52		
85. Andreas Brogaard Jacobsen	Hé	29.7.28	1.7.66	1.7.52		
86. Frede Jensen	Sko	2.12.29	1.7.66	1.7.52		
87. Villy Anker Frederiksen	N	20.8.30	1.7.68	1.7.52		
88. Karsten Johannes Andreas Hansen	Ø	5.6.31	1.7.66	1.7.52		
89. Kai John Sørensen	F	28.8.29	1.8.66	1.9.51 ¹⁾		
90. Henning Jørgensen	S	30.6.30	1.8.66	1.8.52		
93. Kjeld Theilgaard Pedersen	Ch	30.3.28	1.8.66	1.8.52		
94. Erik Jørgensen	Vir	10.5.27	1.8.66	1.8.52		
95. Anders Lysdal Jørgensen	omk	12.8.27	1.8.66	1.8.52		
96. Knud Gustav Henry Jørgensen	Ø	29.8.28	1.8.66	1.8.52		
98. Johannes Egeberg Christensen	Ly	26.3.30	1.9.66	1.9.52		
99. Svend Aage Christensen	Sko	23.3.30	1.3.67 ²⁾	1.3.53		
00. Niels Kristian Pedersen	Søb	21.2.30	1.3.69	1.4.53		
01. Jørgen Thomsen Steengård	Hé	19.4.30	1.4.67	1.4.53		
02. John Christoffer Pedersen	Hvi	30.7.31	1.6.67 ³⁾	1.6.53		
03. Bent Emil Storning	Tå	12.7.31	1.7.67 ⁴⁾	1.7.53		
03a. Gustaf Sigfred Persson Pihl	Kl	3.11.20	1.2.77		1.11.45	
04. Erik Kristensen	Ø	19.8.30	1.8.67	1.8.53		
05. Henning Lindahl Larsen	V	16.6.28	1.10.66	1.10.52		
06. Adolf Wilhelm Rahder	Brh	29.4.28	1.10.66	1.10.52		
07. Johannes Peder Jensen	F	27.5.28	1.10.66	1.10.52		
08. Anton Holm Nielsen	pkp	27.1.28	1.10.66	1.10.52		
11. Donald Viktor Søgaard	Ly	29.2.28	1.10.66	1.10.52		
12. Erik Nelson Kristensen	NV	28.10.28	1.10.66	1.10.52		
13. Ejvin Jokumsen	K	23.12.28	1.10.66	1.10.52		
14. Bendt Andreasen	Hvi	16.6.29	1.10.66	1.10.52		
15. Frede Torben Olsen Nikolajsen	K	19.9.29	1.10.66	1.10.52		
16. Ejgil Villy Bechmann Johansen	Bav	19.1.21	1.4.64	1.10.52		
17. Børge Ivan Larsen	Ly	21.8.28	1.11.66	1.11.52		
18. Jakob Grønbak Sørensen	V	21.12.27	1.11.66	1.11.52		
19. Aksel Jensen Poulsen	Vby	19.7.28	1.11.66	1.11.52		
20. Bent Vogelius Christensen	V	2.8.28	1.11.66	1.11.52		
21. Thomas Christian Johannsen	Hvi	6.8.28	1.11.66	1.11.52		
22. Holger Steffen Sunddal	pkp	10.9.28	1.11.66	1.11.52		

) u.f.nr. 1.12.52–31.10.53. ²⁾ postbud 1.9.70–30.6.76. ³⁾ postbud 1.5.75–30.9.76. ⁴⁾ postbud 1.6.71–31.8.73.

Tjenestemænd	Tjenestested	Født	Overpostbud	Postbud	Landpostbud	Fagprøve
<i>(overpostbude og postbude)</i>						
723. William Bygsø	Gl	15.10.28	1.11.66	1.11.52		
724. Oskar Emil Petersen	Vby	28.10.28	1.11.66	1.11.52		
725. Ejner Ockholm Christensen	Drg	26.1.27	1.11.66	1.11.52		
726. Peder Hansen Pedersen	Ø	7.4.28	1.11.66	1.11.52		
727. Arne Nielsen Poulsen	Brh	6.7.28	1.11.66	1.11.52		
728. Johan Jensen	Ø	13.5.28	1.12.66	1.12.52		
729. Orla Hylleberg Graversen	Ksa	8.6.29	1.12.66	1.12.52		
730. Møller Nielsen Jakobsen	Hé	21.10.28	1.7.67	1.12.52		
731. Aage Sejersén	Hé	6.1.29	1.12.66	1.12.52		
732. John Harry Ove Sørensen	N	23.8.27	1.1.67	1.1.53		
734. Niels Ernst Jensen	Kl	29.12.31	1.11.67	1.11.53		
735. Poul Alfred Olsen	Ø	22.5.28	1.1.67	1.1.53		
736. Hugo Hartmann Bonne	pkp	1.5.31	1.1.68	1.1.54		
737. Birger Herold	Ksa	12.3.28	1.2.67	1.2.53		
738. Henning Jensen	F	5.3.31	1.4.68	1.7.54		
740. Aage Jørgensen	K	26.7.28	1.2.53 ¹		
741. Erlind Vagn Petersen	Tå	26.12.28	1.2.67 ²	1.2.53		
742. Gudmund Evald Petersen	Vær	7.9.30	1.3.69	1.3.53		
744. Svend Aage Rasmussen	Ch	30.11.31	1.4.68	1.7.54		
745. Søren Jensen	Gl	26.6.26	1.4.64 ³	1.11.55	1.8.50	
746. Leif Ejgil Jensen	pkp	17.3.32	1.4.67	1.4.53		
747. Egon Lund Madsen	pkp	4.4.29	1.4.67	1.4.53		
748. Kristian Arne Emil Christiansen	af	15.3.28	1.12.69 ⁴	1.4.53 ⁵		
749. Orla Harry Nielsen	Søb	17.9.28	1.4.67	1.4.53		
749a. John Atkinson	Søb	7.6.28	1.4.67 ⁶	1.4.53		
750. Jeppe Ole Christensen Buhl	V	15.12.31	1.4.67	1.4.53		
751. Børge Juél Andersen	Ly	7.4.32	1.7.69 ⁷	1.5.53		
752. Orla Christian Andersen	Ø	11.3.30	1.5.67	1.5.53		
753. Willy Martin Andersen	Ba	27.8.30	1.4.68	1.4.54		
754. Viggo Jensen Aagaard	Ksa	6.7.28	1.5.67	1.5.53		
755. Børge Thillemann Christoffersen	N	7.5.29	1.5.67	1.5.53		
756. Alfred Jensen Ladekarl	K	27.10.29	1.5.67	1.5.53		
757. Svend Ove Nielsen	F	25.1.29	1.3.68	1.5.53		
758. Hartvig Jørgensen	Nær	9.2.29	1.5.67	1.5.53		
759. Henning Karl Kristian Hansen	Ly	26.6.28	1.6.67	1.6.53		
761. Alf Ingolf Jakobsen	K	1.1.30	1.6.67	1.6.53		
762. Kaj Bruhn Andersen	Fm	13.2.24	1.4.64 ⁸	1.1.51		
763. Erik Pedersen	F	3.4.28	1.7.67	1.11.52 ⁹		
764. Erling Erik Ejegod Christiansen	N	11.10.28	1.1.71 ¹⁰	1.2.53 ¹¹		
765. Ivan Bent Rudolf Petersen	Ly	14.12.29	1.7.67	1.7.53		
766. Benny Salling Hansson	S	12.5.29	1.9.68 ¹²	1.7.53		
767. Henry Veilgaard Svendsen	Ø	22.12.29	1.8.67	1.8.53		
768. Anker Gunnar Balle	Vby	29.3.29	1.8.67	1.8.53		
769. Andreas Peter Petersen	Vby	23.5.28	1.9.67	1.9.53		
770. Poul Abildgaard Olsen	Ksa	14.10.28	1.9.67	1.9.53		
771. Karl Svend Larsen	K	16.3.31	1.7.69	1.10.53		
772. Aage Heidelberg Hølmkjær	K	18.11.30	1.10.67	1.10.53		
773. Bengt Aage Frederiksen	Vir	5.10.28	1.10.67	1.10.53		
774. Arne Pedersen	Tå	16.1.24	1.9.73	1.11.54 ¹³	1.11.52	

¹⁾ overpostbud 1.2.67–30.9.74. ²⁾ postbud 1.9.70–31.8.73. ³⁾ postbud 1.1.71–31.8.73. ⁴⁾ overchauffør 1.4.67. ⁵⁾ chauffør 1.10.61. ⁶⁾ overchauffør 1.12.67–30.4.73. ⁷⁾ postbud 1.11.73–31.3.74. ⁸⁾ u.f.nr. 1.7.66–31.12.68. ⁹⁾ u.f.nr. 1.1.–31.8.60
¹⁰⁾ kontorpakmester 1.10.64–31.12.70. ¹¹⁾ u.f.nr. 1.8.–31.12.62. ¹²⁾ postbud 1.7.72–31.3.77. ¹³⁾ kontorpakmester 1.4.64–30.6.72

Tjenestemænd	Tjene- stedet	Født	Overpostbud	Postbud	Land- postbud	Fag- prøve
<i>(overpostbude og postbude)</i>						
775. Jørgen Hansen	..af	9.7.29	1.11.67	1.11.53		
776. Preben Niels Qvistgaard Andersen	..Hé	5.6.29	1.12.67	1.12.53		
778. Villy Skaaning	..K	13.4.29	1.12.67	1.12.53		
779. Jørgen Hansen	..Søb	16.10.28	1.12.67	1.12.53		
780. Jens Fisker Laursen	..Hé	21.12.29	1.12.67	1.12.53		
781. Jørgen Clausen	..Ø	1.11.29	1.12.67	1.12.53		
782. Svend Helge Holm Sørensen	..pkp	27.9.29	1.6.69	1.12.53 ¹		
783. Poul Negiton Larsen	..NV	15.12.19	1.4.64	1.11.58	1.3.49	
784. Kurth Johan Marinus Wennberg	..Ø	1.10.29	1.1.68	1.1.54		
784a. Mogens Hede	..af	29.7.18	1.9.75	1.7.47	
784b. Preben Jensen	..Kl	16.2.23	1.2.77	1.5.48	
785. Rasmus Vermund Hvid	..omk	31.10.29	1.7.69	1.2.54		
786. Rikard Abildgaard	..Søb	24.12.29	1.7.69	1.2.54		
787. Svend Sloth Andersen	..Hvi	4.9.32	1.2.68	1.2.54		
788. Henning Bisgaard Christensen	..Søb	31.12.28	1.2.68	1.2.54		
789. Egon Richard Petersen	..Vb	3.8.27	1.7.72	1.9.48	
800. Henning Aksel Immanuel Nielsen	..pkp	10.2.29	1.3.68	1.3.54		
801. Egil Johan Vilhelm Egelund	..S	31.12.29	1.3.68	1.3.54		
802. Karl William Nielsen	..K	20.2.30	1.7.69	1.3.54		
803. Oskar Anthon Berling	..Vby	5.4.29	1.3.68	1.3.54		
804. Svend Aage Boe Christensen	..Tå	2.2.31	1.7.69	1.3.54		
805. Milton Leo Nielsen	..Van	24.12.25	1.4.68	1.4.54		
806. Berge Nielsen	..Ksa	21.11.30	1.4.68	1.4.54		
807. Kjeld Birger Nielsen	..Vir	19.5.30	1.7.69	1.5.54		
808. Erik Jakobsen	..K	17.4.30	1.4.68	1.5.54		
809. Hans Egon Christensen	..Brh	27.8.30	1.4.68	1.5.54		
810. Thomas Jensen	..Ksa	27.2.31	1.4.66	1.5.54 ²		
811. Niels Georg Pedersen	..Brh	23.6.31	1.5.54 ³		
813. Holger Evald Lodsborg	..4	19.12.31	1.4.68	1.6.54		
814. Henning Andie Jensen	..Ø	3.3.30	1.4.68	1.6.54		
815. Erik Mou	..pkp	11.2.30	1.4.68	1.6.54		
816. Arne Emil Sørensen	..Vby	5.11.29	1.4.68	1.6.54		
817. Niels Erik Simonsen	..N	28.4.29	1.4.68	1.6.54		
818. Børge Johannes Klarskov Pedersen	..Gl	17.11.22	1.4.64	1.10.62	1.3.49	
819. Ytting Preben Møller Larsen	..Vby	18.4.32	1.4.68	1.7.54		
820. Svend Erling Ryom Jensen	..pkp	20.5.31	1.4.68	1.7.54		
821. Anders Egon Andersen	..Ksa	20.10.30	1.4.68	1.7.54		
822. Leo Emil Grovermann	..Ø	6.7.29	1.4.68	1.7.54		
823. Poul Andersen Lund	..Brh	2.10.25	1.7.69	1.12.48 ⁴		
824. Niels Anthon Mikkelsen	..Hvi	25.7.29	1.2.67 ⁵	1.2.53		
826. Niels Jørgen Jensen	..Rdo	23.9.29	1.4.68	1.8.54		
827. Andreas Martin Nielsen	..Bav	14.7.32	1.4.68 ⁶	1.8.54		
827a. Niels Erik Hasseriis Jacobsen	..V	16.9.32	1.8.54 ⁷		
828. Henning Andersen	..Ly	26.8.33	1.7.69	1.12.55		
829. Kai Jensen	..Vby	22.9.33	1.5.72	1.8.56		
830. Over Severin Jørgensen Udsen	..Bav	27.5.30	1.4.68	1.10.54		
831. Bjarne Bent Eintsen	..K	17.9.29	1.4.68	1.10.54		
832. Villy Bülow Nielsen	..Ksa	11.5.30	1.7.69	1.10.54		
833. Børge Petersen	..Hé	10.3.30	1.7.69	1.11.54		

¹) chauffør 1.12.62–30.9.65. ²) kontorpakmester 1.4.64–30.9.65. ³) overpostbud 1.4.68–30.9.74. ⁴) overpostbud II 1.12.49–31.3.51, overpostbud I (overpostbud) 1.12.53–31.10.61, ude af post- og telegrafv. 1.11.61–30.6.67. ⁵) u.f.nr. 1.2.68–31.7.69, kontorpakmester 1.5.73–30.11.75. ⁶) postbud 1.2.75–28.2.77. ⁷) overpostbud 1.4.68, kontorpakmester 1.9.71–31.1.75.

Tjenestemand	Tjenestested	Født	Overpostbud	Postbud	Landpostbud	Fagprøve
<i>(overpostbude og postbude)</i>						
834. Jørgen Christensen	Brh	16.11.30	1.11.54 ¹		
835. Bent Reinhold Skog	Van	18.6.29	1.4.68 ²	1.11.54		
836. Knud Verner Hildebrandt	Søb	2.2.30	1.4.68	1.11.54		
837. Jørgen Krogh	Gj	3.5.30	1.7.69	1.11.54		
838. Erik Laurids Madsen	Hé	20.6.30	1.4.68	1.11.54		
839. Rolf Gustav Christiansen	Ø	5.12.31	1.4.68	1.11.54		
840. Bent Petersen	pkp	14.11.33	1.4.68	1.12.54		
841. Ingers Hansen	N	4.1.31	1.7.69	1.12.54		
842. Egon Mogensen Femhøj	omk	22.8.30	1.7.69	1.12.54		
843. Ove Stavnsbjerg	pkp	6.5.32	1.4.68	1.12.54		
844. Ib Anker Didrichsen	Ly	6.2.31	1.4.68	1.12.54		
845. Ejnar Krongaard	Drg	11.9.30	1.4.68	1.2.55	1.11.54	
847. Erling Hartvig Jensen	N	19.9.30	1.4.68	1.1.55		
848. Edvard Lyngé Hartmann	pkp	30.10.33	1.7.56 ³		
849. Poul Grell Sørensen	Ly	4.1.34	1.7.69	1.2.55		
850. Knud Brønnum	pkp	1.2.34	1.5.69	1.5.56		
851. Erling Vittrup Poulsen	Ø	2.1.30	1.7.69	1.2.55		
852. Henning Nielsen	Brh	30.12.30	1.4.68	1.2.55		
852a. Olaf Blanner Kristensen	afI	29.12.30	1.7.73	1.2.55 ⁴		
853. Jørgen Heegaard Bach	V	24.8.30	1.4.68	1.2.55		
854. Lars Knud Hoffmann Roed	ap	2.12.30	1.4.68	1.2.55		
856. Svend Erik Pedersen	Brh	8.11.30	1.4.68	1.2.55		
856a. Bent Cecil Lars Petersen	afI	17.10.30	1.3.74	1.2.55 ⁴		
857. Aage Andersen	F	2.11.30	1.4.68	1.2.55		
858. Jens Gade	Vby	23.5.30	1.4.68	1.2.55		
859. William Frederiksen	N	19.11.30	1.4.68	1.2.55		
860. Gunnar Pedersen	Van	13.11.32	1.4.68	1.3.55		
861. Egon Basler Christensen	Søb	18.12.30	1.4.68	1.3.55		
862. Frank Ingemann Petersen	Vb	18.11.30	1.4.68	1.3.55		
863. Leif Køhler	Hvi	1.4.28	1.4.64	1.11.50		
864. Ole Robert Nielsen	Brh	23.7.31	1.7.69	1.4.55		
866. Kaj Peter Sørensen	Drg	8.8.30	1.5.68	1.5.55		
867. Ib Henning Rasmussen	V	6.6.31	1.7.69	1.5.55		
868. Ejleif Christian Sørensen Thisted	N	3.12.31	1.5.68	1.5.55		
869. Gunner Brønnum	Ø	1.9.32	1.5.68	1.5.55		
870. Erling Meier Jensen	G1	23.8.30	1.5.68	1.5.55		
871. Leif Willie Raun	Vir	13.9.30	1.7.69	1.5.55		
872. Erling Frank Lindner	Ly	23.4.30	1.7.69	1.5.55		
873. John Olsen	Ly	7.6.33	1.5.68	1.5.55		
874. Erik Olsen	Ba	15.6.33	1.7.69 ⁵	1.6.55		
875. Willy Christian Nielsen	31	12.1.34	1.6.68	1.6.55		
876. Edgon Espen Aksel Nielsen	Ø	17.12.30	1.6.68	1.6.55		
877. Erik Finn Carl Rasmussen	Ly	10.4.33	1.7.69	1.7.55		
878. Vagn Jensen	omk	13.5.30	1.7.69	1.2.58	1.7.53	
879. Ove Gottschalk	Ly	8.8.29	1.8.68	1.8.55		
880. Ejvind Johan Mikkelsen	12	31.8.34	1.4.74	1.12.56 ⁶		
881. Kai Eibye Christensen	K	4.3.31	1.9.68	1.9.55		
882. Gert Esmark Pedersen	V	16.10.31	1.10.68	1.10.55		
883. Johannes Johannesen	Hvi	24.9.31	1.7.69	1.10.55		
884. Ejgild Larsen	Hé	13.10.27	1.4.64	1.3.61	1.12.51	
885. Poul Birger Olsen	pkp	13.10.34	1.7.69	1.3.57		

¹⁾ overpostbud 1.4.68–30.4.76. ²⁾ postbud 1.12.71–31.7.75. ³⁾ overpostbud 1.7.69–31.10.73. ⁴⁾ kontorpakmester 1.4.64.

⁵⁾ postbud 1.3.74–31.7.75. ⁶⁾ chauffør 1.4.64–31.8.67.

Tjenestemænd	Tjenestested	Født	Overpostbud	Postbud	Landpostbud	Fagprøve
<i>(overpostbude og postbude)</i>						
886. Svend Brandt Knudsen	Bav	11.11.30	1.11.68	1.11.55		
887. Henry Frede Andersen	Søb	8.9.31	1.11.68	1.11.55		
888. Kristian Robert Nitzsch Hansen	Brh	26.5.32	1.11.68	1.11.55		
889. Vagn Aage Andersen	V	9.8.32	1.11.68	1.11.55		
890. Kurt Ejgil Jensen	Vby	24.12.30	1.11.68	1.11.55		
892. Leif Keglberg	Ksa	26.11.34	1.7.69	1.4.57		
893. Erik Hansen	NV	7.7.31	1.7.69	1.12.55		
894. Aage Jacobsen Dam	N	15.2.32	1.12.68	1.12.55		
895. Carl Laursen Madsen	Brh	18.10.33	1.12.68	1.12.55		
896. Henry Randbæk	Ly	26.4.31	1.7.69	1.12.55		
897. Harry Mikkelsen	K	28.9.31	1.1.69	1.1.56		
899. Ole Olsen	Søb	4.12.32	1.7.69	1.2.56		
900. Peter Rasmussen	Ø	17.2.31	1.2.69	1.2.56		
901. Willy Ingemann Knudsen	Ø	27.11.31	1.7.69	1.2.56		
902. Bent Egon Jensen	N	22.4.32	1.2.69	1.2.56		
903. Ove Frilund	Gj	19.4.31	1.2.69	1.2.56		
903a. Henning Flyvholm Hansen	K	31.5.31	1.12.75	1.2.56 ¹		
904. Svend Aage Kristensen	Hé	27.2.31	1.3.69	1.3.56		
905. Leif Wagner	15	13.3.35	1.7.69	1.7.57		
906. Svend Aage Hansen	Ø	10.3.35	1.7.69	1.8.57		
907. Verner Pedersen	Hot	30.9.31	1.4.69	1.4.56		
908. Svend Løvlund Pedersen	F	13.8.31	1.4.69	1.4.56		
909. Vagn Madsen	Gsa	15.2.27	1.7.69	1.11.52	
909a. Erik Villy Frandsen	Alb	13.8.34	1.12.68 ²	1.12.55		
910. John Ingemann Jensen	Fm	15.6.28	1.12.66	1.11.66	1.12.52	
911. Ove Henning Berthou Pastoft	Van	25.5.32	1.5.69	1.5.56		
912. Tonny Bang Albretsen	NV	13.7.32	1.5.69	1.5.56		
915. Niels Henrik Krogager	Vby	14.10.32	1.5.69	1.5.56		
916. Otto Peder Fristed	Hé	1.11.32	1.5.69	1.5.56		
917. Tonny Werner Larving	Ly	19.5.33	1.6.68 ³	1.6.55 ⁴		
918. Henrik Jørgen Henriksen	Søb	11.5.35	1.7.69	1.6.56		
919. Karl Egon Andersen	V	4.5.32	1.6.69	1.6.56		
920. Aage Christian Pedersen	Brh	27.8.31	1.6.69	1.6.56		
921. Aage Ejgil Jensen Lindskov	Brh	7.8.31	1.7.69	1.6.56		
922. Bjarne Jacobsen	V	4.3.33	1.7.69	1.7.56		
924. Henning Grønbak Sørensen	Sko	19.2.32	1.8.75	1.9.56		
925. Aksel Peter Thomsen	Brh	3.9.35	1.7.69	1.1.58		
926. Erik Olsen	Ø	13.9.35	1.7.69	1.2.58		
928. Frede Olsen	kd	2.9.35	1.10.56 ⁵		
929. Knud-Erik Hansen	V	26.6.33	1.7.69	1.10.56		
930. Verner Jørgensen	Hot	1.6.28	1.12.67	1.8.63	1.12.53	
931. Erling Søndergaard	Ksa	10.8.31	1.11.56		
933. Knud Jensen	Ba	24.9.35	1.7.69	1.2.58		
934. Asger Restrup Christensen	HI	9.5.27	1.1.71	1.11.48 ⁶		
935. Kaj Krogh	Nær	24.1.32	1.11.72	1.11.56		
936. Aage Gustav Frøsig Bruun	GI	30.3.33	1.7.69	1.11.56		
937. Alfred Frederiksen	Hé	10.3.33	1.3.76	1.11.56		
938. Ivan Pedersen	Gsa	18.5.31	1.7.69	1.12.56		
939. Jørgen Gerner Jørgensen	Vir	27.5.32	1.12.56		
940. Erland Dybdal Rasmussen	GI	11.11.35	1.7.69	1.3.58		

) kontorpakkemester 1.9.68–30.11.75. ²) t.j.f.u.l. 1.5.–30.9.74. ³) postbud 1.12.71–31.8.73. ⁴) u.f.nr. 1.3.–31.8.63. ⁵) overpostbud 1.7.69–28.2.77. ⁶) ude af post- og telegrafv. 1.8.62–31.7.70.

Tjenestemand	Tjenestested	Født	Overpostbud	Postbud	Landpostbud	Fagprøve
<i>(overpostbude og postbude)</i>						
942. Svend Aage Jensen	tol	6.9.32	1.7.69	1.12.56		
943. Erling Holm Pedersen	Ba	21.1.33	1.7.64 ¹	1.12.56		
945. Ole Olsen	N	29.11.32	1.7.69	1.12.56		
946. Eskild Børge Mortensen	Drg	25.5.32	1.10.76	1.12.56		
948. Knud Tang Christiansen	pkp	4.6.34	1.7.69	1.12.56		
949. Alan Siegfried Skog	Ø	4.1.32	1.7.69	1.12.56		
950. Orla Kristian Larsen	af	4.6.33	1.12.56 ²		
951. Børge Jensen	Hé	14.5.35	1.7.69	1.12.56		
952. Helge Jacobsen	N	13.4.32	1.7.69	1.12.56		
953. Kai Christensen	Gl	16.2.32	1.7.69	1.12.56		
955. Erhardt Sørensen	Hé	19.6.33	1.3.76	1.1.57		
956. Leif Karl Sørensen	1	28.10.31	1.7.69	1.2.57		
957. Leif Pedersen	Gl	4.12.35	1.7.69	1.6.58		
959. Holger Arvid Kristensen	Hé	30.8.32	1.3.76	1.2.57		
961. Villy Rasmussen	K	21.2.33	1.7.69	1.2.57		
962. Knud Louis Larsen	V	18.4.33	1.7.69	1.2.57		
963. Ib Lindqvist	pkp	31.12.31	1.7.69	1.2.57		
964. Osvald Sørensen	ap	5.3.32	1.12.75	1.3.57		
965. Vagn Nørgaard Gøtsche	Gj	4.2.36	1.7.69	1.6.58		
966. Svend Erik la Cour Petersen	Gl	18.4.27	1.10.72	1.10.54	
967. Hother Jørgen Køster	Gj	29.2.36	1.7.69	1.8.58		
968. Aage Basler Christensen	Alb	26.7.33	1.7.69	1.4.57		
969. Bøgh Christoffersen	pkp	9.3.35	1.7.69	1.4.57		
970. Karl Nielsen	pkp	12.10.33	1.7.69	1.4.57		
971. William Bønlykke	Ø	2.11.33	1.7.69	1.5.57		
972. Egon Viktor Andersen	Vir	15.7.33	1.10.76	1.5.57		
973. Steen Frederiksen	Hl	27.4.34	1.7.69 ³	1.6.57		
974. Jens Peter Andersen	Hot	5.2.34	1.7.69	1.4.57		
975. Svend Lundum	Gj	15.11.32	1.7.69	1.7.57		
976. Kjeld Andreasen	Brh	10.1.32	1.7.69	1.8.57		
977. Regner Atkinson	V	13.6.34	1.7.69	1.8.57		
978. Søren Lambert Ebsen	Gj	16.10.33	1.7.69	1.8.57		
978a. Jørgen Christian Kofod	S	1.2.33	1.10.74	1.8.57 ⁴		
979. Leif Jensen	V	27.1.33	1.7.69	1.9.57		
980. John Erik Hansen	K	16.2.33	1.7.61	1.9.57		
981. Ib Jean Henriksen Buntzen	K	9.3.33	1.7.69	1.9.57		
981a. Kurt Pedersen	Hvi	27.2.34	1.7.69	1.12.56 ⁶		
982. Freddy Møller	K	13.1.36	1.7.69	1.10.57		
983. Bent Verner Hansen	Gj	25.11.34	1.10.57		
984. Erik Jantzen	ap	28.8.32	1.7.69	1.10.57		
985. Gert Wagn Pedersen	K	18.12.35	1.7.69	1.10.57		
986. Benny Maansson	pkp	18.4.36	1.7.69	1.1.59		
986a. Otto Lønborg Friis	Gsa	26.4.26	1.10.74	1.11.67 ⁸	1.2.56	
988. Bent Trusell	Rdo	4.10.36	1.7.69	1.2.59		
989. Kjeld Peter Vagn Poulsen	Vb	20.6.31	1.7.72	1.12.55	
990. Bernhard Højholt Henriksen	Alb	17.9.36	1.7.69 ⁷	1.11.57		
991. Børge Pedersen	V	15.6.33	1.7.69	1.11.57		
992. Arne Nielsen Hwass	Ly	18.4.34	1.7.69	1.11.57		
993. Jørgen Ove Rasmussen	NV	30.4.33	1.7.69	1.11.57		
994. Keld Korsgaard Nielsen	Tå	26.11.32	1.7.69	1.11.57		
995. Frank Brandenburg	Ba	14.11.36	1.7.69	1.3.59		

¹) postbud 1.12.71–31.8.73. ²) overpostbud 1.7.69–31.7.75. ³) postbud 1.12.75–31.8.76. ⁴) kontorpakmester 1.4.65. ⁵) tjf.u. 1.8.75–31.5.76. ⁶) kontorpakmester 1.2.68–28.2.74. ⁷) postbud 1.3.72–31.7.75.

Tjenestemænd	Tjenestested	Født	Overpostbud	Postbud	Landpostbud	Fagprøve
<i>(overpostbude og postbude)</i>						
996. Christian Marcus Marcussen Petersen.....	N	24.6.33	1.7.69	1.12.57		
997. Jørgen Henning Rytter Jonassen.....	Van	20.9.33	1.7.69	1.12.57		
998. Kurt Preben Christensen.....	NV	21.6.35	1.7.69	1.12.57		
999. Erik Petersen.....	Ø	3.4.34	1.7.69	1.12.57		
1000. Tage Lüchau Jensen.....	Ly	13.2.36	1.7.69	1.11.58	1.4.58	
1001. Knud Thorvald Larsen.....	V	17.12.33	1.7.69	1.6.57 ¹		
1002. Flemming Platou Pedersen.....	V	13.12.36	1.7.69	1.4.59		
1003. Helge Birkebæk Friis.....	Kl	5.9.32	1.1.58		
1004. Wagner Sinkbæk Andreassen.....	Ly	30.4.33	1.1.58		
1005. Leif Holmer.....	V	4.3.33	1.7.69	1.1.58		
1006. Verner Rasmussen.....	F	6.5.34	1.7.69	1.1.58		
1007. Bent Knudsen.....	Alb	29.1.35	1.7.69 ²	1.1.58		
1008. Ernst Laksø.....	Vby	5.5.33	1.9.73	1.3.57 ³		
1009. Leif Tuborg Petersen.....	Alb	23.10.33	1.8.75	1.2.58 ⁴		
1010. Holger Ivan Jensen Lindskov.....	Hé	18.1.37	1.7.69 ⁵	1.4.59		
1011. Hans Erling Rubæk Andersen.....	Bav	19.9.33	1.7.69	1.2.58		
1012. Frank Berger Hernvig.....	N	2.5.34	1.7.69	1.2.58		
1013. Egon Olesen.....	Hé	31.8.33	1.4.77	1.2.58		
1014. Leo Blindbæk.....	Ksa	13.7.33	1.2.58		
1015. Frits Henri Fin Andersen.....	Hvi	23.9.31	1.7.69	1.7.64	1.7.56	
1016. Frederik Brandt Hansen.....	Ø	1.12.35	1.7.69	1.5.59 ⁶		
1017. Eigil Bent Lindberg.....	Brh	18.2.37	1.7.69	1.7.59		
1018. Carl Erik Aagaard Pedersen.....	Sko	2.2.37	1.7.69 ⁷	1.6.59		
1019. Jørgen Robert Sørensen.....	Vby	19.2.37	1.4.77	1.6.59		
1020. Benny Sørensen.....	N	28.1.34	1.7.69	1.3.58		
1021. Hans Henry Andersen.....	pkp	26.5.33	1.7.69	1.3.58		
1022. Bent Holm.....	N	4.3.33	1.7.69	1.3.58		
1023. Ib Bramming.....	Brh	28.3.37	1.4.77	1.7.59		
1024. Preben Knudsen.....	Ch	20.4.34	1.4.58		
1025. Niels Prehn Jensen.....	Gl	21.3.34	1.7.69	1.4.58		
1026. Anker Juhl Hugger.....	Vby	12.2.35	1.4.77	1.4.58		
1027. Poul Erik Nielsen.....	F	28.6.33	1.7.69	1.4.62		
1028. Jørgen Ingverd Hallum.....	Hvi	16.4.35	1.7.76	1.4.58		
1029. Jørgen Kaaberbøl Kristensen.....	Bav	26.1.35	1.3.77	1.4.58		
1030. Gunnar Bøgh.....	Ø	5.5.34	1.7.69	1.4.58		
1031. Erling Jensen.....	Søb	5.11.34	1.7.69	1.5.58		
1032. Jens Christian Maigaard Merrill.....	pkp	25.3.34	1.5.58		
1034. Holger Herbst.....	ap	29.7.34	1.7.69	1.5.58		
1035. Anker Finn Bekker.....	Ksa	23.7.33	1.7.59		
1036. Erling Iversen.....	Ba	9.1.36	1.8.75	1.5.58		
1037. Richardt Jensen.....	N	5.10.34	1.7.69	1.5.58		
1038. Gunnar Hansen.....	K	4.10.34	1.7.69	1.6.58		
1039. Per Kresten Smedegaard.....	Ksa	28.2.34	1.6.58		
1040. Bjarne Erik Østergaard.....	Hvi	25.6.33	1.4.76	1.6.58		
1041. Fritz Mogens Hansen.....	Ksa	16.7.34	1.6.58		
1042. Preben Reese.....	S	13.11.34	1.5.73	1.6.58		
1043. Kristian Lund Myrup Dahl.....	NV	16.11.33	1.7.69	1.6.58		
1043a. John Folmer Hansen.....	V	14.12.34	1.12.72 ⁸	1.11.57 ⁹		
1045. Niels Holst.....	F	24.12.36	1.7.69	1.9.59		
1046. Kurt Andersen.....	Gl	1.7.37	1.7.69	1.12.59 ¹⁰		

¹) u.f.nr. 1.6.-21.12.64. ²) postbud 1.3.74-30.4.75. ³) u.f.nr. 1.6.58-30.4.59. ⁴) kontorpakmester 1.4.66-31.8.70. ⁵) postbud 1.9.70-31.8.73. ⁶) u.f.nr. 1.6.-30.6.68. ⁷) postbud 1.1.71-31.3.77. ⁸) tjf.u.l. 1.5.-31.12.74. ⁹) tjf.u.l. 1.8.-30.11.74. ¹⁰) chauffør 1.12.67-28.2.69.

Tjenestemænd	Tjenestested	Født	Overpostbud	Postbud	Landpostbud	Fagprøve
<i>(overpostbude og postbude)</i>						
1048. René Seier Petersen.....	F	2.2.34	1.7.69	1.7.58		
1049. Gunnar Larsen.....	Van	31.7.34	1.7.69	1.7.58		
1050. Erik Guldager Krüger.....	S	20.10.33	1.7.69	1.8.58		
1051. Alf Johansen.....	K	10.6.36	1.7.69	1.11.59		
1052. Mads Agerholm.....	Ksa	9.11.35	1.8.58		
1053. Erik Jankel Gorosch.....	S	5.3.36	1.7.69	1.8.58		
1054. Børge Villy Skaaning.....	Ksa	4.10.33	1.8.58 ¹⁾		
1055. Egon Herman Nielsen.....	pkp	22.4.34	1.7.69	1.8.58		
1056. Kurt Günther Hjemsted Nielsen.....	Sko	9.11.25	1.4.77	1.2.71	1.7.57	
1057. Ib Preben Tunsted.....	N	26.8.37	1.7.69	1.12.59		
1058. Las Kristian Nielsen.....	pkp	27.8.37	1.7.69	1.11.59		
1059. Kaj Villiam Sørensen.....	N	2.3.37	1.7.69	1.9.58		
1060. Kristian Pedersen.....	pkp	1.10.37	1.7.69	1.1.60		
1061. Finn Albin Høgh Filipsen.....	Rdo	3.11.34	1.7.69	1.10.58		
1062. Poul Erik Norman Villumsen.....	pkp	12.4.34	1.4.74	1.10.58		
1063. Mogens Steffen Vogelius Christiansen.....	V	10.7.35	1.7.69	1.10.58		
1064. Kai Erhard Pedersen.....	K	8.1.35	1.9.73	1.10.58		
1065. Erik Nielsen.....	N	24.12.35	1.7.69	1.10.58		
1066. Børge Preben Nielsen.....	Hot	16.4.28	1.10.76	1.8.63	1.11.57	
1067. Povl Aage Jespersen.....	tol	6.2.33	1.9.71	1.2.67	1.11.57	
1067a. Børge Marius Christensen Lindgaard.....	Gsa	20.1.35	1.10.72 ²⁾	1.7.58		
1068. John Mortensen.....	Ch	20.4.37	1.5.60 ³⁾		
1069. Mach Ronald Knudsen.....	Ø	21.2.35	1.7.69	1.11.58		
1071. Freddy Bent Sørensen.....	Ø	3.10.34	1.7.69	1.11.58		
1072. Ove Thorvald Hartmann Sørensen.....	V	27.3.36	1.7.69	1.1.60		
1073. Kurt Andie Andreassen.....	Vb	30.7.35	1.8.75	1.11.58		
1074. Børge Baarsgaard Hansen.....	pkp	19.10.34	1.4.74	1.12.58		
1075. Bent Poul Petersen.....	Gl	13.10.34	1.7.69	1.12.58		
1076. Bjarne Kristian Vejen.....	V	3.2.35	1.7.69	1.12.58		
1077. Jens Marius Jensen.....	Hé	18.4.34	1.7.69	1.1.59		
1078. Jens Rønberg.....	Vby	25.10.33	1.4.77	1.12.58		
1079. Vagn Fleming Rasmussen.....	Rdo	16.1.35	1.7.69	1.12.58		
1080. Jørn Sørensen Østergaard.....	Vby	4.12.37	1.7.69	1.1.59		
1082. Bent Andersen.....	omk	17.11.33	1.7.69 ⁴⁾	1.10.59		
1083. Bruno Erik Günther.....	V	7.2.35	1.7.69	1.2.59		
1083a. Mogens Esbensen.....	aff	20.1.36	1.7.69 ⁵⁾	1.2.59		
1084. Ejgil Pedersen Gleerup.....	Gl	21.2.34	1.7.69	1.2.59		
1085. Jørgen Christian Hansen.....	tol	2.4.34	1.2.59		
1088. Svend Peter Krogh.....	Gj	30.3.34	1.1.58 ⁶⁾		
1089. Knud Jørgen Bertelsen.....	aff	26.7.34	1.3.59		
1090. Evald Skinneholm.....	Vby	28.8.34	1.5.76	1.4.59		
1091. Bendt Verner Sørensen.....	tol	24.8.34	1.7.69	1.4.59		
1092. Arly Magnus Jensen.....	V	1.5.36	1.7.69	1.4.59		
1093. Erik Bent Krohn Olsen.....	S	10.9.35	1.7.69	1.4.59		
1095. John Frid.....	N	4.8.34	1.7.69	1.4.59		
1096. Flemming Jørgensen.....	Gj	19.3.38	1.7.69 ⁷⁾	1.9.60		
1099. Sigvald Ilso Jensen.....	pkp	8.12.35	1.5.72	1.5.59		
1101. Mogens Orla Jørgen Jensen.....	K	14.3.35	1.7.69	1.5.59		
1102. Niels Erik Madsen.....	Tå	12.4.36	1.7.69	1.5.59		
1103. Svend Aage Christensen.....	Fm	21.11.34	1.7.69 ⁸⁾	1.5.59		

¹⁾ overpostbud 1.10.72-31.3.77. ²⁾ kontorpakmester 1.4.66. ³⁾ overpostbud 1.7.69-30.11.75. ⁴⁾ kontorpakmester 1.4.70-30.9.71. ⁵⁾ kontorpakmester 1.11.70-30.9.73. ⁶⁾ u.f.nr. 1.11.61-31.12.62. ⁷⁾ postbud 1.3.74-31.7.75. ⁸⁾ postbud 1.9.70-31.8.73.

Tjenestemand	Tjenestested	Født	Overpostbud	Postbud	Landpostbud	Fagprøve
<i>(overpostbude og postbude)</i>						
1105a. Aage Jensen Hald	Fm	24.1.35	1.11.72	1.2.59	
1106. Søren Jensen	Rdo	6.5.38	1.7.69	1.9.60		
1107. Allan Jensen	NV	27.5.38	1.7.69	1.9.60		
1108. Jørgen Thomsen	Rdo	25.5.35	1.7.69	1.6.59		
1109. Kristian Tindbæk Hansen	Søb	6.1.35	1.7.69	1.6.59		
1110. Bent Jørgensen	S	15.12.34	1.6.59		
1111. Verner Laursen Mikkelsen	Ksa	10.11.36	1.7.59		
1113. Werner Andersen	omk	20.7.38	1.7.69	1.11.60		
1115. Henning Arnt Hansen	ap	30.11.34	1.8.70	1.8.59		
1116. Jørgen Plovmand Andersen	V	24.5.35	1.7.69 ¹	1.8.59		
1117. Richard Johansen	K	9.1.35	1.7.69	1.8.59		
1118. Christian Martin Nørr Nissen	Søb	26.4.36	1.12.71	1.8.59		
1119. Svend Aage Sørensen	Gl	8.2.35	1.7.69	1.8.59		
1120. Heinrich Lynge Hartmann	omk	10.8.37	1.9.59 ²		
1123. Ejner Normann Laursen	N	7.10.36	1.7.69	1.9.59		
1125. Erik Thiel	Ø	15.9.36	1.7.69	1.9.59		
1126. Svend Aage Jensen	N	20.5.37	1.7.69	1.9.59		
1128. Ole Leif Petersen	Hé	16.11.34	1.3.76	1.10.59		
1130. Vagn Nielsen	Alb	7.11.36	1.7.69	1.10.59		
1131. Henning Petersen	Alb	30.12.36	1.7.69	1.10.59		
1132. Gunner Andersen Goul	.34	22.8.36	1.7.69	1.10.59		
1133. Svend Aage Jensen	Gsa	12.1.37	1.7.69 ³	1.10.59		
1134. John Peter Nilsson	NV	1.10.36	1.7.69	1.10.59		
1135. Carl Verner Flemming Elhauge-Mortensen	Søb	25.1.36	1.10.59 ⁴		
1136. John Dahm Christensen	Rdo	17.2.35	1.7.69 ⁵	1.10.59		
1137. Ivan Dyhrberg	pkp	24.7.36	1.10.59		
1137a. Børge Jensen	Ba	25.5.17	1.9.76	1.4.72	
1138. Arne Holger Hardy Hansen	pkp	9.8.35	1.4.74	1.11.59		
1140. Hugo Peter Georg	tol	6.3.35	1.9.71	1.11.59		
1141. Aage Nørgaard	Vir	27.3.35	1.12.59		
1142. Edmund Verner Nielsen	Ksa	3.9.35	1.12.59		
1143. Ib Frede Jensen	Vby	1.4.36	1.9.73	1.12.59		
1144. Knud Erik Pedersen	Van	28.11.34	1.7.69	1.12.59		
1145. Ib Friberg Knudsen	omk	15.11.34	1.12.59		
1146. Verner Kristiansen	omk	12.12.34	1.7.69	1.12.59		
1147. Erling Niss	pkp	24.5.35	1.4.74	1.2.59 ⁶		
1148. Torben Marius Willingshøj Olesen	Gl	31.12.38	1.7.69	1.4.61		
1149. Henrik Spangberg	Ø	20.1.39	1.7.69	1.5.61		
1150a. Svend Helge Larsen	Nær	3.5.37	1.3.77	1.2.60 ⁷		
1151. Viggo Søren Carstensen	Ø	17.8.36	1.7.69	1.2.60		
1152. Henning Bundgaard	V	16.4.36	1.7.69	1.2.60		
1153. John Petersen	pkp	2.1.39	1.5.61		
1154. Jens Frede Kjærgaard	Ø	28.12.35	1.7.69	1.2.60		
1155. Palle Christensen	V	16.11.35	1.7.69	1.3.60		
1157. Preben Donald Jeppesen	Bav	30.9.38	1.8.61 ⁸		
1158. Erling Sørensen	Ba	11.3.39	1.9.73	1.4.62		
1159. Ib Klausen	N	10.4.39	1.7.69	1.5.60		
1162. Ejvind Egon Sørensen	Hé	28.11.36	1.7.69	1.5.60		
1163. Henry Carsten Hansen	Hvi	30.5.37	1.10.76	1.5.60		
1164. Knud Evald Nielsen	Gl	30.5.35	1.7.69	1.6.60		

¹) postbud 1.3.74-30.4.75. ²) kontorpakmester 1.9.73-30.9.74. ³) postbud 1.12.70-30.9.72. ⁴) chauffør 1.10.66-30.6.69.

⁵) postbud 1.3.74-30.9.76. ⁶) ude af post- og telegrafv. 1.8.61-30.6.62. ⁷) landpostbud 1.1.67-30.11.72. ⁸) overpostbud 1.7.69-31.12.70.

Tjenestemænd	Tjene- stested	Født	Overpostbud	Postbud	Land- postbud	Fag- prøve
<i>(overpostbude og postbude)</i>						
1165. Anders Preben Duelund	pkp	10.5.35	1.6.60		
1167. Hans Otto Rasmussen	omk	21.12.35	1.9.73	1.6.60		
1169. Christian Bach Pedersen	Ksa	20.12.36	1.6.60 ¹		
1170. Carl Nielsen	N	21.5.37	1.7.69	1.6.60		
1171. Poul Kildegaard Pedersen	afI	25.12.34	1.9.73	1.9.58 ²		
1172. Hans Juul Steen Pedersen	NV	21.5.37	1.7.69	1.7.60		
1173. Henning Aage Hansen	K	3.4.18	1.2.75	1.4.72		
1175. Hans Erik Mørch Kristensen	Hé	27.2.37	1.3.76	1.8.60		
1176. Jørgen Sørensen	Vby	8.12.38	1.4.77	1.1.62		
1177. Ib Henning Pless Skyggebjerg	omk	14.8.39	1.11.60		
1178. Gert Jensen	K	27.8.39	1.5.73	1.12.61		
1179. Frede Hauge Nielsen	luh	16.3.36	1.12.71	1.9.60		
1180. Erling Engelund Christensen	F	22.10.37	1.7.69	1.9.60		
1180a. Benny Jørgensen	pkp	17.9.35	1.12.75	1.10.60 ³		
1181. Bendt Søndergaard Nielsen	Van	23.5.37	1.7.69	1.10.60		
1182. Aage Søren Günzel	Ø	13.2.38	1.7.69	1.10.60		
1182a. Per Martin Pedersen	Tå	11.7.36	1.8.75	1.6.60 ⁴		
1182b. Frits Pedersen Esperlsen	Nær	7.10.37	1.10.76	1.12.72	1.1.61	
1183. Børge Borup Sørensen	Rdo	8.11.39	1.7.69	1.3.62		
1183a. Leif Alfred Sørensen	pkp	24.11.36	1.9.60 ⁵		
1185. Arild Søren Holmgaard Simonsen	K	15.9.36	1.9.73	1.2.61		
1185a. Mogens Madsen	pkp	6.6.38	1.5.73 ⁴	1.2.61		
1186. Kurt Willy Pedersen	N	21.3.38	1.7.69	1.3.61		
1187. Niels Kristian Bøndergaard Jensen	Ksa	30.11.36	1.6.71	1.3.61		
1189. Erik Poulsen	Van	17.3.40	1.7.62		
1190. Ib Jørgensen	afI	22.6.38	1.9.73	1.4.61		
1191. John Tang Petersen	Ly	19.3.40	1.5.62		
1192. Flemming Ernst	K	13.7.37	1.9.71	1.11.59 ⁷		
1193. Olaf Smaakjær Hyldahl	Hot	16.8.38	1.5.61		
1194. Henning Christensen Kjærgaard	pkp	14.5.40	1.3.76	1.9.62		
1195. Kaj Søgaard Jensen	Gl	11.9.36	1.7.69	1.5.61		
1196. Kaj Lauritz Pøhls	K	22.4.20	1.10.72	1.4.72		
1197. Kurt Henning Larsen	ap	19.10.39	1.7.69	1.5.62		
1197a. Erik Brandstrup Nielsen	Gl	6.2.37	1.3.74	1.7.61 ⁸		
1198. Viggo Mikael Kærgaard	V	4.8.35	1.8.70	1.6.60 ⁹		
1199. Georg Emil Jesse	Ba	4.9.37	1.7.69 ¹⁰	1.8.61		
1200. Arne Jensen	Hé	10.10.38	1.3.76	1.8.61		
1201. Anker Richardsen	N	7.11.20	1.4.72		
1202. Finn Schmith Rasmussen	Ø	24.8.40	1.12.62		
1203. Elly Marie Jensen	N	29.12.20	1.10.76	1.4.72		
1204. Hartvig Hansen	Vir	16.9.40	1.9.62		
1205. Povl-Erik Hansen	Ba	18.9.40	1.7.69	1.1.63		
1206. Hans Jørgen Bruun	Vby	25.8.38	1.4.77	1.10.61		
1207. Berthil Topp Lassen	V	28.1.39	1.7.69	1.10.61		
1208. Henning Jørgensen	Alb	21.12.37	1.7.69	1.10.61		
1209. Hans Vestermark Hansen	ap	29.10.37	1.7.69	1.10.61 ¹¹		
1211. Jørgen Enegaard	ap	16.10.40	1.5.72	1.10.62		
1212. Per Vestergaard	V	23.10.40	1.7.69	1.3.63		

¹) kontorpakmester 1.12.65–30.11.71. ²) tjf.u.l. 1.1.70–31.10.71. ³) chauffør 1.4.65, overchauffør 1.7.69. ⁴) ude af post- og telegrafv. 1.5.–31.10.62, kontorpakmester 1.2.66–31.10.73. ⁵) chauffør 1.8.64, telegrafarbejder 1.5.70, montør 1.9.71, ude af post- og telegrafv. 1.6.–30.9.73. ⁶) chauffør 1.4.67, overchauffør 1.7.69. ⁷) u.f.nr. 1.9.63, ude af post- og telegrafv. 1.9.64–28.2.65. ⁸) kontorpakmester 1.12.68–31.10.73. ⁹) ude af post- og telegrafv. 1.2.62–31.3.63. ¹⁰) postbud 1.4.71–30.9.72. ¹¹) kontorpakmester 1.9.68–31.5.69.

Tjenestemand	Tjene- stested	Født	Overpostbud	Postbud	Land- postbud	Fag- prøve
<i>(overpostbude og postbude)</i>						
1213. Harry Schmidt.....	Gj	26.6.37	1.1.71	1.11.61		
1214. Erik Hansen.....	V	8.11.37	1.7.69	1.11.61		
1216. Børge Pilgaard.....	Rdo	19.2.38	1.7.69	1.12.61		
1217. Johannes Gehrt.....	pkp	14.5.39	1.7.69	1.12.61		
1218. Bent Erik Sørensen.....	V	9.3.39	1.7.69	1.12.61		
1220. John Louis Olsen.....	ap	20.11.36	1.4.74	1.12.61		
1221. Svend Aage Thorsen.....	Nær	3.12.36	1.12.61		
1222. Verner Henning Hansen.....	Gl	11.5.37	1.12.61 ¹		
1223. John Villy Kristiansson.....	Hvi	19.1.39	1.10.76	1.12.61		
1224. Børge Vilhelm Larsen.....	pkp	13.12.40	1.4.63		
1224a. Frits Kristian Larsen.....	Nær	23.1.34	1.12.72	1.2.62	
1226. Peder Lundtofte.....	Vir	4.2.38	1.2.62		
1228. Robert Kallehauge.....	Drq	28.4.39	1.1.71	1.2.62		
1230. Jens Olsen.....	Bav	26.12.40	1.10.76	1.3.62		
1231. Ib Jørn Bille Jensen.....	Hvi	28.10.38	1.7.76	1.3.62		
1232. Jørgen Christian Armand Schramm.....	Ch	30.11.37	1.3.62		
1234. Erik Sørensen.....	Hot	18.7.39	1.3.62		
1235. John Sørensen.....	Ø	31.8.39	1.7.69	1.4.62		
1236. Børge Kvong.....	F	17.8.37	1.7.69	1.4.62		
1237. Kaj Thomas Christensen.....	Hé	30.7.39	1.3.76	1.4.62		
1238. Erik Peter Emil Sandberg.....	SV	30.10.18	1.4.72		
1240. Bent Anker Jacobsen.....	K	6.4.27	1.1.71	1.1.50 ²		
1241. Vagn Erik Thomsen.....	Tå	25.1.39	1.10.72	1.5.62		
1244a. Jens Kristian Bøtke Tetsche.....	Ch	24.12.37	1.7.69 ³	1.3.62		
1245. Leif Hilmer Jensen.....	pkp	28.8.40	1.11.76	1.10.63		
1246. Peter Lindberg.....	omk	18.5.41	1.1.73	1.11.63		
1247. Finn Andersen.....	Gj	1.5.39	1.7.62		
1248. Bent Valther Larsen.....	Sko	28.1.38	1.2.71	1.7.62	
1249. Birger Hansen.....	omk	25.11.37	1.1.73	1.8.62		
1250. Mogens Ove Strauss.....	Ø	10.7.41	1.7.69 ⁴	1.8.62		
1251. John Ernst Cardell.....	Ø	8.7.41	1.7.69	1.11.63		
1252. Svend Richter Faigh.....	Ø	27.8.41	1.7.69	1.12.63		
1253. Kjeld Erik Andersen.....	NV	24.8.41	1.1.71	1.9.62		
1254. Kjeld Løvfald Rasmussen.....	Alb	3.4.41	1.7.69	1.1.64		
1255. Ole Flemming Hansen.....	V	17.1.40	1.7.69	1.9.62		
1256. Bjarne Hansen.....	V	7.4.40	1.7.69	1.9.62		
1258. Henning Tolstrup Sørensen.....	N	4.2.37	1.7.69	1.9.62		
1259. Poul Manley Rasmussen.....	NV	30.9.28	1.7.69	1.9.62		
1260. Verner Wedel Knutsson.....	NV	3.11.36	1.7.69	1.9.62		
1261. Finn Aage Lindqvist.....	Vby	16.8.37	1.7.69 ⁵	1.9.62		
1263. John Aage Pedersen.....	omk	19.11.40	1.7.69	1.10.63		
1264. Kurt Skou.....	Ø	22.7.35	1.7.69	1.9.62		
1265. Egon Emil Hansen.....	Gsa	6.6.31	1.3.72 ⁶	1.12.55 ⁷		
1266. Frode Olsen.....	K	14.2.39	1.4.74	1.10.62		
1269. Kurt Olsen.....	Rdo	8.9.37	1.7.69	1.10.62		
1270. Bjarne Adler Nielsen.....	Søb	8.7.36	1.7.69	1.10.62		
1271. Børge Frank Christensen.....	Drq	22.10.32	1.1.71	1.11.62		
1273. Knud Pedersen.....	Gsa	4.9.37	1.10.72	1.7.69	1.12.62	
1974. Erling Nielsen.....	Hot	22.2.40	1.12.62		

) overpostbud 1.7.69-30.4.77. ²) ude af post- og telegrafv. 1.6.50-30.9.62. ³) ude af post- og telegrafv. 1.7.-30.9.74, postbud 1.10.74-29.2.76. ⁴) kontorpakmester 1.6.70-31.3.71. ⁵) postbud 1.12.71-31.3.77. ⁶) postbud 1.11.73-30.9.74. ⁷) u.f.nr. 1.12.63, ude af post- og telegrafv. 1.11.64-30.9.70.

Tjenestemænd	Tjenestested	Født	Overpostbud	Postbud	Landpostbud	Fagprøve
<i>(overpostbude og postbude)</i>						
1275. Svend Børge Christensen.....	S	11.2.34	1.4.77	1.12.62		
1276. Hans Karl Marius Asferg.....	pkp	7.4.41	1.12.62		
1277. Leif Ole Olsen.....	Gl	7.4.41	1.7.69	1.12.62		
1278. Villy Steengaard Kristensen.....	Ly	27.5.38	1.10.76	1.12.62		
1279. Kristian Ladefoged.....	Vir	28.4.39	1.12.62		
1280. Kurt Flemming Jensen.....	Gl	11.3.38	1.7.69	1.12.62		
1281. Erik Høi.....	N	22.10.40	1.7.69	1.12.62		
1282. Poul Ladefoged.....	Van	9.6.39	1.4.77	1.12.62		
1283. Preben Kristoffer Danielsen.....	Vær	22.10.38	1.3.77	1.10.64	1.12.62	
1284. Finn Lyngholm Andersen.....	pkp	20.12.41	1.4.64		
1286. Asger Holst Jensen.....	Hvi	13.8.37	1.10.76	1.4.63		
1287. Knud Hansen.....	N	4.8.39	1.7.69	1.1.63		
1288. John Skov.....	K	19.10.36	1.5.76	1.1.63		
1289. Jeppe Verner Søndergaard.....	V	19.11.36	1.9.76	1.1.63 ¹		43/63
1290. Bent Skousgaard Pedersen.....	V	2.1.42	1.9.76	1.2.64		
1292. Poul Sørensen.....	Ba	18.7.39	1.10.72	1.2.63		
1293. Gunnar Rytter.....	Sko	17.12.33	1.7.76	1.2.63		
1294. Leif Holm.....	Gl	22.8.38	1.3.73	1.2.63 ²		
1295. Arne Poulsen.....	pkp	20.1.40	1.2.63		
1296. Henry Christian Rinas.....	tol	5.3.33	1.9.71	1.2.63		
1297. Erik Søren Kirkbøl.....	pkp	21.2.40	1.1.71	1.2.63		
1298. Thorkil Gunner Jensen.....	K	23.4.34	1.11.74	1.2.63		
1299. Ib Thorup Jensen.....	Ba	4.12.39	1.7.69 ³	1.7.61 ⁴		
1299a. Kurt Madsen.....	Rdo	15.2.42	1.9.73	1.4.64 ⁵		
1299b. Jens Erik Møller Jonassen.....	Vby	7.5.39	1.4.77	1.3.63 ⁶		
1300. Erik Nielsen.....	Ksa	28.9.37	1.3.63		
1302. Peter Jensen.....	Drg	27.7.40	1.10.76	1.3.63		
1304. Frede Rasmussen.....	Ksa	7.10.39	1.3.63		
1305. Poul Eiby Andersen.....	K	22.3.40	1.3.63		
1306. Erik Jensen.....	omk	10.7.34	1.7.69	1.3.63		
1309. Holger Møller.....	Hé	16.3.39	1.4.77	1.3.63		
1311. Jørgen Jønsson Pedersen.....	F	9.3.42	1.2.75	1.4.63		
1312. Ejnar Strandskov Jensen.....	Ø	16.11.40	1.7.69	1.4.63		
1313. John Frost.....	Brh	31.12.38	1.8.75	1.4.63		
1314. Per Georg Rosenmeyer Hansen.....	Ly	10.3.40	1.10.74	1.4.63		
1315. Leif Henry Nielsen.....	Gsa	15.10.40	1.8.75	1.7.69	1.4.63	
1316. Niels Peter Andreasen.....	Tå	8.1.38	1.11.73	1.5.63		
1317. Verner Mathiasen.....	Hvi	16.8.38	1.5.76	1.5.63		
1318. Børge Villy Christiansen.....	Ly	13.4.42	1.7.69 ⁷	1.6.64		
1319. Ole Birger Hansen.....	Vær	15.4.42	1.5.63 ⁸		
1320. Børge Andersen.....	Bav	29.9.38	1.9.71	1.5.63		
1321. Niels Mogens Nellemose.....	Ba	9.6.31	1.4.77	1.5.63		
1323. Ivan Mørkeberg Olsen.....	Vby	1.11.32	1.4.77	1.9.62 ⁹		
1325. Hartly Ottesen Nielsen.....	V	11.5.42	1.7.69	1.6.63		
1326. Mogens Nørgaard-Olesen.....	Bav	1.4.37	1.7.69 ¹⁰	1.6.63		
1328. Fjord Larsen.....	Ba	3.3.39	1.7.69 ¹¹	1.6.63		
1329. Hans Kurt Eriksen.....	omk	12.7.41	1.7.69 ¹²	1.6.63		
1330. Rikardt Emil Nielsen Nørbygaard.....	Vb	7.5.37	1.6.63		
1331. Leif Bruno Petersen.....	Alb	7.8.38	1.7.69 ¹³	1.6.63		

¹⁾ overpakmester 1.11.63–31.8.70. ²⁾ kontorpakmester 1.7.67–31.3.71. ³⁾ postbud 1.12.71–31.8.73. ⁴⁾ ude af post- og telegrafv. 1.8.63–31.3.65. ⁵⁾ chauffør 1.4.67, overchauffør 1.9.71–30.11.72. ⁶⁾ kontorpakmester 1.9.68–31.1.73. ⁷⁾ postbud 1.9.70–30.4.76. ⁸⁾ overpostbud 1.7.69–30.4.72. ⁹⁾ jf.u.l. 1.5.71–31.1.72. ¹⁰⁾ postbud 1.3.72–30.9.76. ¹¹⁾ postbud 1.3.73–30.9.74. ¹²⁾ postbud 1.3.70–31.8.73. ¹³⁾ postbud 1.4.71–29.2.76.

Tjenestemænd	Tjenestested	Født	Overpostbud	Postbud	Landpostbud	Fagprøve
<i>(overpostbude og postbude)</i>						
1333.	Bjarne Kullenberg.....	Van	19.6.42	1.4.77	1.10.64	
1334.	Erik Verner Larsen.....	Tå	18.4.41	1.11.73	1.7.63	
1335.	Erik Jacobsen.....	V	29.10.32	1.2.75	1.7.63	
1336.	Bent Martin Andersen.....	Brh	16.11.40	1.4.77	1.7.63	
1338.	Kurt Rasmussen.....	F	29.12.40	1.4.77	1.7.64	
1339.	Frederik Einar Thomsen.....	pkp	25.1.42	1.7.69	1.7.63	
1341.	Tom Adler Mortensen.....	Rdo	15.5.42	1.7.69 ¹⁾	1.11.64	
1343.	Eigil Kristiansen.....	Ly	8.9.40	1.10.74	1.8.63	
1344.	Jørgen Peder Pedersen Storm.....	omk	21.5.39	1.1.73	1.8.63	
1345.	Kurt Larsen.....	S	2.9.38	1.8.70	1.8.63	
1346.	Kai Ivan Svenningsen.....	Ly	2.8.36	1.10.76	1.8.63	
1346a.	Ejnar Emil Hede.....	Gsa	24.10.37	1.2.75	1.8.63 ²⁾	
1348.	John Juul Rasmussen.....	Ø	8.12.37	1.8.63	
1349.	Poul Erik Bendtsen.....	NV	5.10.41	1.7.69	1.8.63	
1350.	Aksel Villy Poulsen.....	Vir	23.4.36	1.8.63	
1351.	Knud Erik Hald.....	Ch	18.4.41	1.7.69	1.8.63	
1352.	Poul Erik Brehmer.....	15	15.3.42	1.7.69	1.12.65	
1353.	Andre Rene Rasmussen.....	NV	5.8.42	1.7.69	1.11.64	
1354.	Jens Emil Nielsen.....	Ba	10.4.37	1.7.69 ³⁾	1.9.63	
1355.	Christian Egebak.....	omk	11.8.42	1.9.73	1.9.63	
1357.	Thorstein Ibenfeldt Schultz.....	Hl	25.8.31	1.6.77	1.9.63	
1358.	Peder Gerhard Hansen.....	Tå	7.7.34	1.9.63	
1359.	Ole Ernst Pamperin.....	NV	22.2.40	1.7.69	1.9.63	
1360.	Erling Børge Albretsen.....	NV	10.11.32	1.7.69	1.9.63	
1362.	Poul Engelbreth.....	pkp	30.4.39	1.9.63	
1363.	Bent Møller Pedersen.....	Brh	5.10.32	1.9.63 ⁴⁾	
1364.	Benny Petersen.....	Ba	8.5.38	1.10.72	1.9.63	
1365.	Tage Sønniksen.....	Ø	6.5.41	1.7.69	1.9.63	
1365a.	Hans Christian Hallum.....	Ba	9.9.42	1.1.65 ⁵⁾	
1369.	Søren Flemming Olsen.....	pkp	28.4.42	1.11.64	
1370.	Ib Samberg.....	ap	5.11.32	1.4.74	1.10.63	
1372.	Bent Møller.....	Tå	27.1.42	1.8.75	1.10.63	
1373.	Svend Aage Brorsen Hansen.....	Gj	2.5.32	1.10.63	
1374.	Hans Preben Raagaard Rasmussen.....	NV	9.11.35	1.7.69	1.10.63	
1375.	Børge Birn Madsen.....	NV	5.4.17	1.4.77	1.4.72	
1376.	Thorkild Sonntag Nielsen.....	V	18.10.42	1.2.65 ⁶⁾	
1378.	Niels Johannes Månsson.....	omk	19.8.41	1.1.73	1.11.63	
1379.	Peter Andersen.....	Bav	15.6.39	1.7.69 ⁷⁾	1.11.63	
1380.	Poul Erik Olesen.....	Van	30.10.38	1.10.76	1.11.63	
1381.	Gunnar Immanuel Jensen.....	Fm	7.2.37	1.7.69	1.11.66	1.11.63
1382.	Leif Juul Jensen.....	V	2.3.40	1.3.76	1.12.63	
1385.	Arne Madsen.....	Vby	10.1.38	1.4.77	1.12.63	
1386.	Finn Grell.....	Søb	18.8.37	1.12.63	
1387.	Svend Carl Brønnum Steen.....	Ch	4.10.38	1.12.63	
1388.	Kaj Evald Knudsen.....	Vør	19.10.38	1.7.69	1.12.63	
1389.	Verner Falk Holst.....	Ksa	12.11.38	1.7.69	1.12.63	
1391.	Asmus Gudmund Andersen.....	Gl	14.2.36	1.1.71	1.12.63	
1391a.	Ebbe Sørensen.....	Nør	26.8.41	1.12.72	1.12.63
1393.	Ernst Andreas Mark.....	tol	16.4.34	1.9.71	1.1.64	
1394.	Ottar Folmer Madsen.....	omk	25.6.28	1.11.76	1.1.64	
1395.	Preben Bradtberg Andersen.....	omk	21.7.30	1.1.64	

¹⁾ postbud 1.12.71–30.11.75. ²⁾ kontorpakmester 1.9.68–28.2.74. ³⁾ postbud 1.12.72–31.1.75. ⁴⁾ overpostbud 1.7.69–30.6.76.

⁵⁾ overpostbud 1.7.69, kontorpakmester 1.9.71, overpostbud 1.9.74–30.4.75. ⁶⁾ overpostbud 1.7.69–31.10.73. ⁷⁾ postbud 1.3.70–28.2.77.

Tjenestemænd	Tjenestested	Født	Overpostbud	Postbud	Landpostbud	Fagprøve
<i>(overpostbude og postbude)</i>						
1396. Helge Christen Sørensen	Rdo	27.1.39	1.7.69	1.1.64	38/65
1398. Peter Hansen	K	30.9.34	1.1.64		
1399. Evan Nedergaard Mikkelsen	Vir	10.2.38	1.1.64		
1400. Flemming Henriksen	Hl	8.3.35	1.7.69	1.1.64		
1403. Harry Poulsen	omk	11.1.43	1.7.69	1.2.64		
1405. Jørn-Aage Borring Sloth	K	23.11.37	1.2.64		
1406. Finn Nielsen	Hvi	17.10.41	1.10.76	1.2.64		
1407. Johannes Høeg	pkp	25.2.39	1.1.71	1.2.64		
1410. Ib Lysholm Jensen	Hl	19.5.36	1.2.64		
1412. Jørgen Nielsen	Brh	31.1.43	1.10.76	1.7.64		
1413. Bent Meltofte	omk	16.3.37	1.7.69	1.2.64		
1414. Bjarne Leo Nielsen	Gl	14.1.36	1.7.69	1.2.64		
1415. Willy Grye Pedersen	Ø	5.1.37	1.2.64		
1417. Verner Petersen	Ly	1.7.19	1.10.74	1.4.72		
1417a. Kristian Erik Larsen	Ø	2.3.29	1.11.74	1.12.53 ¹⁾		
1418. Bjarne Schmidt	Tå	9.2.43	1.7.69 ²⁾	1.3.64		
1419. Carl Ilm	Ø	20.2.43	1.7.69	1.6.65		
1420. Erling Egemose Sørensen	Ch	16.2.43	1.6.65		
1421. Benny Paulli Hansen	omk	14.7.25	1.7.69 ³⁾	1.3.64		
1425. Frank Thorkild Christensen	N	13.5.38	1.7.69	1.3.64		
1427. Erik Christian Rohde	pkp	29.9.33	1.3.64		
1431. Kaj Iskov Christensen	Ø	30.4.37	1.3.64		
1431a. Finn Simonsen	S	7.10.42	1.3.64 ⁴⁾		
1432. Svend Børge Andersen	Hé	24.6.32	1.3.76	1.10.63 ⁵⁾		
1433. Ole Joachim Skog	pkp	8.12.42	1.8.70 ⁶⁾	1.1.65		
1435. Leif Reinhold Hansen	Ba	11.12.42	1.12.64 ⁷⁾		
1436. Fritz Benny Mogens Jørgensen	pkp	26.3.43	1.7.69	1.6.64		
1436a. Niels Jørgen Hede	Hot	4.10.40	1.4.64 ⁸⁾		
1437. Aksel Basler Christensen	pkp	18.10.34	1.3.73	1.4.64 ⁹⁾		
1438. Finn Torben Heidemann	Ø	22.3.43	1.9.76	1.7.65		
1440. Aleks Benny Nielsen	ap	13.9.36	1.4.74	1.4.64		
1442. Leif Jørgen Rasmussen	Fm	3.8.40	1.7.69	1.11.66	1.4.64	
1443. Eli Oskar Carlson	Vir	1.10.38	1.5.63 ¹⁰⁾		
1444. Steen Henry Emil Valgaard	Brh	16.4.43	1.4.77	1.10.64		
1445. Henrik Jørgensen	omk	2.4.43	1.1.73	1.8.65		
1446. Niels Finn Hall Mauritzen	NV	8.4.43	1.4.77	1.5.65		
1447. Flemming Juul Madsen	Ø	2.4.43	1.8.70	1.9.65		
1451. Per Breumby	Van	5.4.40	1.7.72	1.4.65		
1453. Kjeld Lennart Sabroe	Ø	30.5.43	1.9.76	1.9.65		
1457. Knud Tonny Poul Larsen	V	16.12.33	1.7.69	1.12.63 ¹¹⁾		
1459. Max Richardt Andersen	N	9.7.32	1.1.71	1.7.64		
1461. John Christoffersen	Ly	12.6.43	1.8.65		
1463. Lejk Marcel Andersen	K	14.11.42	1.6.71	1.7.64		
1465. Erik Hawthorn Jensen	Søb	26.12.40	1.7.69	1.7.64		
1466. Arne Peder Nielsen	Ba	21.7.37	1.7.64		
1468. Else Kristine Jensen	S	2.10.26	1.4.77	1.4.72		
1469. Verner Brems	Ch	23.4.36	1.1.64 ¹²⁾		
1471. Bendt Petersen	Gl	18.8.38	1.10.72	1.8.64		
1472. Hans Frederik Jensen	omk	26.10.38	1.7.69	1.8.64		

¹⁾ ude af post- og telegrafv. 1.4.61-31.7.70, tjf.u.l. 1.5.72-31.3.73. ²⁾ postbud 1.9.70 overpostbud 1.4.71, postbud 1.12.71-31.10.73. ³⁾ postbud 1.4.70-31.8.73. ⁴⁾ chauffør 1.1.70, overchauffør 1.9.71, overpostbud 1.11.72-31.3.77. ⁵⁾ u.f.nr. 1.12.68-30.11.69. ⁶⁾ tjf.u.l. 1.7.-30.9.71, postbud 1.1.72-29.2.76. ⁷⁾ overpostbud 1.1.71, kontorpakmester 1.5.74-31.8.76. ⁸⁾ overpostbud 1.7.69, kontorpakmester 1.3.71-31.3.73. ⁹⁾ overpostbud 1.7.69-29.2.72. ¹⁰⁾ u.f.nr. 1.3.67-29.2.68. ¹¹⁾ ude af post- og telegrafv. 1.12.66-30.6.67. ¹²⁾ ude af post- og telegrafv. 1.7.65-31.1.66.

Tjenestemænd	Tjenes- stested	Født	Overpostbud	Postbud	Land- postbud	Fag- prøve
<i>overpostbude og postbude)</i>						
473. Robert Otto Hansen	K	3.9.33	1.9.71	1.8.64		
474. Elo Arne Werner Jensen	Ly	2.5.37	1.8.64		
475. Hardy Egon Eriksen	Søb	12.8.36	1.8.64		
476. Peter Pedersen	Tå	1.3.41	1.11.74	1.8.64		
477. Ib Nielsen	Rdo	23.8.43	1.10.76	1.12.65		
479. John Preben Thostrup	pkp	25.3.41	1.7.69	1.9.64		
480. Werner Nielsen	Van	6.6.42	1.4.77	1.9.64		
481. Ole Bertelsen	Bav	16.6.42	1.10.76	1.9.64		
483. Curt Ditlev Andersen	Ly	23.9.43	1.2.66		
484. Alfred Einer Krause	Van	22.9.43	1.9.71	1.1.66		
485. Hans Kristian Christensen	Gl	9.12.41	1.7.69	1.10.64		
486. Flemming Kristensen	Ch	8.10.42	1.7.69	1.10.64		
487. Thorben Pedersen	Van	22.8.38	1.4.77	1.10.64		
489. Flemming Johansson	V	10.10.37	1.7.69	1.10.64		
490. Erling Svend Pedersen	Rdo	8.9.41	1.4.77	1.10.64		
491. John Malte Olsen	Ba	1.10.43	1.10.72	1.11.65		
493. Villy Nielsen	Ø	27.10.43	1.4.65		
495. Villy Viholt	Bav	28.2.33	1.10.76	1.11.64		
496. Benny Laurits Gjeding	NV	20.9.40	1.4.77	1.11.64		
498. Herluf Nyhus Christensen	Van	12.4.41	1.12.75	1.11.64		
499. Arne Bent Christensen	K	10.2.41	1.4.74	1.11.64		
500. Preben Johansen Melgaard	Søb	9.5.43	1.6.64 ¹		
502. Arne Vilhelm Frederiksen	.35	24.3.28	1.4.74	1.1.65		
503. Svend William Dideriksen	Ch	6.11.43	1.3.66		
505. Vang Christian Bjelke Hansen	Hé	17.11.43	1.4.77	1.3.66		
508. Hans Tækker Madsen	Brh	23.8.37	1.12.64		
509. Svend Viholt	Gj	14.2.37	1.10.74	1.12.64		
512. Bent Lauridsen	Hot	12.12.37	1.12.64		
513. Svend Aage Jensen Bak	Ksa	9.10.41	1.12.64 ²		
514. Jens Ove Adamczesky	Hl	20.12.42	1.6.77	1.12.64		
514a. Eskild Wiborg Madsen	omk	24.1.41	1.11.76	1.12.64 ³		
515. Flemming Skov Christensen	pkp	26.4.41	1.9.71	1.12.64		
516. Arne Holm Andersen	Ø	8.4.39	1.7.69	1.12.64		
518. Ole Martinus Olesen	Ksa	24.11.29	1.12.64		
518a. Søren Ingemann Larsen	Sko	7.7.35	1.11.64 ⁴		
518b. Niels Aaskov Eriksen	Hot	11.1.41	1.9.64 ⁵		
519. Niels Peter Klejn-Christensen	.11	28.12.43	1.7.69	1.1.65		
520. Per Harry Alstrøm	Hé	2.12.43	1.1.65 ⁶		
521. Jens Jensen	Gj	6.11.38	1.9.73	1.1.65		
522. Birger Valentin Johansen	NV	1.2.34	1.8.70	1.1.65		
524. Asker Helge Leth-Olsen	NV	26.7.39	1.10.74	1.1.65		
525. Orla Rolander	Ly	8.8.40	1.5.72	1.10.63 ⁷		
525a. Erik Hald Petersen	Vær	1.10.40	1.8.74	1.2.65	
527. Niels Sandholt	Gl	26.1.44	1.5.66		
529. John Christian Nielsen	Ch	3.1.44	1.2.65		
530. Henning Pihl Christensen	V	20.9.35	1.7.69	1.2.65		
531. Knud Erik Nielsen	K	3.12.42	1.4.74	1.2.65		
531a. Hans Erik Bundgaard	Ø	1.8.40	1.7.69	1.2.65		
533. Arne Holger Dreier Nielsen	V	13.6.39	1.7.69	1.2.65		
535. Kurt Poulsen	aff	8.1.42	1.9.73	1.2.65		
536. Kjeld Bjarne Meyer	aff	11.12.43	1.5.66 ⁸		

tjf.u.l. 1.1.-30.6.72. ²⁾ overpostbud 1.10.72-31.3.77. ³⁾ chauffør 1.1.69, overchauffør 1.9.71. ⁴⁾ tjf.u.l. 1.5.62-30.6.73. tjf.u.l. 1.5.-31.8.74. ⁵⁾ overpostbud 1.8.70-30.9.72. ⁷⁾ ude af post- og telegrafv. 1.1.71-31.3.72. ⁸⁾ overpostbud 1.8.70-7.77.

Tjenestemænd	Tjene- stedet	Født	Overpostbud	Postbud	Land- postbud	Fag- prøve
<i>(overpostbude og postbude)</i>						
1538. Wilster Knud Andersson.....	ap	17.4.42	1.4.74		1.2.65	
1539. Erik Kristiansen.....	Fm	9.10.41	1.7.69		1.2.65	
1541. Knud-Aage Hæklund.....	Gl	18.5.33	1.11.76		1.2.65	
1542. Mogens Thønnings.....	Ch	19.2.35		1.2.65	
1545. Henning Birk.....	tol	11.10.42	1.9.71		1.2.65	
1545a. Kaj Kristian Filrup.....	Ba	17.9.42	1.10.74 ¹	1.10.63 ²		
1547. Bent Hertzsprung Larsen.....	Ch	20.2.44	1.9.73		1.6.66	
1548. Henry Pedersen.....	Hvi	14.2.30	1.10.76		1.3.65	
1551. Ole Klausen.....	pkp	6.12.41		1.3.65	
1552. Bent Ingvartdsen.....	N	29.6.42		1.3.65	
1553. Verner Mathiasen.....	Sko	18.3.40	1.4.77		1.3.65 ³	
1554. Kaj Anders Jeppesen.....	Van	19.5.41	1.8.70		1.3.65	
1555. Ove Nielsen.....	V	19.2.40	1.7.69		1.3.65	
1556. Knud Theil Madsen.....	Gj	9.8.39		1.3.65	
1557. Thomas Anker Sørensen.....	omk	8.4.37	1.1.73		1.3.65	
1558. Villy Erik Jensen.....	Gj	22.11.34		1.3.65	
1559. Martin Jensen.....	omk	2.5.41	1.1.73		1.3.65	
1561. Bent Jensen.....	Ba	31.7.35	1.10.72		1.3.65	
1562. Henning Jørgensen.....	Van	18.3.34	1.4.71		1.3.65	
1564. Ivan Nørring Rasmussen.....	omk	1.3.41	1.8.75		1.4.65	
1565. Carlo Torian.....	Gl	13.3.44	1.7.69 ⁴		1.8.66	
1566. Poul Vorsholt.....	Ba	17.3.44	1.4.77		1.1.66	
1568. Arne Johannes Pedersen.....	S	12.1.32	1.4.77		1.4.65	
1569. Per Hugo Lifgren Andersen.....	V	28.1.44	1.7.69		1.8.66	
1570. Leif Hansen.....	Brh	12.6.37	1.4.77		1.4.65	
1571. Niels Preben Gobjerg.....	pkp	28.12.41	1.3.76		1.4.65	
1575. Flemming Nielsen.....	Vby	30.8.43	1.4.77		1.4.65	
1576. Preben Daugaard Mikkelsen.....	SV	28.11.39	1.4.77		1.4.65	
1577. Bent Flemming Christensen.....	Tå	24.2.33	1.12.71		1.4.65	
1578. Orla Egon Witt Nielsen.....	Hl	19.8.38	1.5.74		1.4.65	
1579. Robert Rusbjerg.....	Hvi	1.5.41	1.10.76		1.4.65	
1580. Wajno Hjalmar Christensen.....	V	28.3.28	1.3.74		1.4.72	
1581. Ole Henning Holst.....	Søb	7.4.44		1.8.66	
1582. Leo Pedersen.....	Gj	17.4.44		1.4.66	
1583. Bent Bjarne Munkholm Larsen.....	Ø	23.1.37		1.5.65	
1584. Hans Palle Bjarne Hansen.....	Tå	25.2.41	1.11.73		1.5.65	
1586. Regnar Søndergaard.....	Gj	1.6.39		1.5.65	
1587. Leif Frederik Hansen.....	S	30.7.34	1.4.77		1.6.65	
1590. Leo Madsen.....	Gl	30.12.34		1.5.65	
1591. Tommy Ib Vestermann.....	N	7.3.39	1.11.74		1.5.65	
1592. Per Matthesen.....	Hvi	29.11.41	1.8.70		1.5.65	
1593. Anders Preben Kaspersen.....	Hé	6.8.42	1.10.74		1.5.65 ⁵	
1595. Henning Sørensen.....	Gsa	2.5.44	1.5.75		1.7.66	
1596. Jan Jensen.....	pkp	13.5.44	1.9.73		1.9.66	
1596a. Tonny Alfred Rønneborg.....	Ba	3.10.43	1.9.73		1.1.65 ⁶	
1597. Erik Finn Hansen.....	pkp	28.9.41		1.6.65	
1599. Finn Østergaard.....	Ba	24.4.38	1.7.69 ⁷		1.6.65	
1600. Jørgen Pedersen.....	S	6.11.38	1.4.77		1.6.65	
1601. Preben Sørensen.....	Vir	30.8.42		1.6.65	
1602. Benny Zaar Borck.....	omk	17.7.38	1.3.77		1.6.65	

¹⁾ tjf.u.l. 7.11.-6.12.75. ²⁾ u.f.nr. 1.3.65-28.2.66, ude af post- og telegrafv. 1.3.-30.6.66. ³⁾ landpostbud 1.12.67-31.1.74
⁴⁾ postbud 1.10.71-31.3.74. ⁵⁾ tjf.u.l. 25.5.-24.7.70. ⁶⁾ chauffør 1.1.69, tjf.u.l. 1.6.-31.10.71, chauffør 1.11.71-31.10.72. ⁷⁾ postbud 1.10.74-30.4.76.

Tjenestemænd	Tjene- stedet	Født	Overpostbud	Postbud	Land- postbud	Fag- prøve
<i>(overpostbude og postbude)</i>						
1604. Frede Bruun Sørensen	Van	28.7.33	1.4.77	1.6.65		
1605. Egon Holm Lauritzen	F	9.1.44	1.4.77	1.7.66		
1606. Poul Erik Sørensen	Brh	23.4.41	1.4.77	1.6.65		
1608. Harry Tage Laursen	Ø	13.9.42	1.8.70	1.6.65		
1609. Johnny Blondin Poulsen	NV	14.6.41	1.6.71	1.6.65		
1614. Richardt Riber Jensen	Brh	10.6.44	1.9.71	1.8.66		
1615. Leo Lund	Gsa	12.6.44	1.1.71	1.8.65		
1616. Børge Iillum Steensig	Van	5.1.27	1.4.77	1.7.65		
1618. John Erik Andersen	S	2.5.40	1.4.77	1.7.65		
1620. Preben Karl Jensen	GI	24.1.37	1.7.65		
1621. Erhard Madsen	Ba	20.10.41	1.10.77	1.7.65		
1622. Richard Vestergaard	Rdo	6.8.35	1.4.77	1.7.65		
1623. Ole Bøgede Andersen	S	17.6.42	1.4.77	1.7.65		
1624. John Strandberg Bang	pkp	8.3.41	1.7.65 ¹		
1625. Erik Karstenskov-Nielsen	Vb	16.4.40	1.7.72	1.7.65	
1627. Niels Frederik Jensen	Gj	22.11.42	1.8.65		1.7.65
1628. Preben Holm Andersen	Ø	21.4.36	1.8.65 ²		
1632. Henning Bay Hansen	Ksa	12.1.34	1.5.74	1.8.65		
1633. Tove Rita Jønsson	S	16.3.24	1.4.77	1.4.72		
1634. Toni Gert Nielsen	af	25.2.44	1.9.73	1.1.67		
1635. Bent Rasmussen	Ø	8.8.44	1.9.71	1.9.65		
1636. Jørgen Bent Hansen	HI	10.8.44	1.9.65		
1637. John Mathiesen Andersen	Ly	11.8.44	1.9.65		
1638. Viggo Wiedemann	V	22.8.44	1.8.73	1.9.65		
1639. Kjeld Peter Pedersen	K	11.11.38	1.9.65		
1641. Frands Ove Larsen	Vir	25.2.40	1.9.71	1.9.65		
1642. Kjeld Bøgh Larsen	HI	13.3.42	1.9.65		
1644. Kaj Kristian Nørgaard Kristensen	pkp	18.10.38	1.9.65		
1645. Johnny Ørving	Tå	22.12.42	1.10.72	1.9.65		
1646. Carl Johan Bøgebjerg	pkp	30.3.37	1.9.65		
1648. Torben Carl Sørensen	Gsa	12.1.43	1.10.74	1.9.65		
1649. Alland Holm	N	29.3.43	1.9.73	1.9.65		
1650. Per Ivan Trosborg	V	16.5.43	1.7.69	1.9.65		
1652. Curt Willy Stendel Nielsen	Ba	23.9.44	1.9.73	1.10.71	1.12.66	
1653. Erik Carstensen	pkp	23.9.44	1.7.69	1.11.66		
1654. Jens Erik Jensen	11	17.4.43	1.7.69	1.10.65		
1656. Find Ole Hansen	Alb	24.10.33	1.7.69 ³	1.10.65		
1658. Knud Thorbjørn Petersen	K	6.11.35	1.8.70	1.10.65		
1659. Kjeld Hesselholdt	Tå	30.3.44	1.11.73	1.10.65		
1660. Frio Benno Jensen	Ksa	1.12.36	1.9.73	1.10.65		
1661. Max Bjarne Kristensen	N	7.9.37	1.5.72	1.10.65		
1662. Frede William Laage	Hé	12.3.35	1.10.65		
1662a. Leif Jung Nielsen	Ch	27.7.42	1.10.74	1.4.65 ⁴		
1663. Ole Willems	Søb	11.10.44	1.7.69	1.1.67		
1667. Henry Frølund Pedersen	omk	16.4.40	1.8.70	1.11.65		
1670. Erling Hedegaard Andersen	omk.	8.1.43	1.1.73	1.11.65		
1671. Ib Christian Sørensen	Ch	29.5.34	1.11.65		
1672. Thorleif Hagbert Knudsen	Ø	21.10.36	1.11.65		
1672a. Ole Seider	Brh	11.10.41	1.1.71 ⁵	1.12.65		
1675. Flemming Albert Jørgensen	GI	3.8.36	1.2.75	1.12.65 ⁶		

¹⁾ overpostbud 1.9.73–30.4.76. ²⁾ overpostbud 1.7.69–30.6.71. ³⁾ postbud 1.12.71–30.9.72. ⁴⁾ tjf.u.l. 1.1.–31.7.73. ⁵⁾ kontor-
pakkemester 1.9.71, postbud 1.5.75–31.3.77. ⁶⁾ chauffør 1.5.70–31.12.71.

Tjenestemænd	Tjene- stedet	Født	Overpostbud	Postbud	Land- postbud	Fag- prøve
<i>(overpostbude og postbude)</i>						
1677. Bent Hertz.....	Ba	8.5.38	1.10.72	1.12.65		
1678. Leon Werner Andersen.....	afi	5.7.40	1.9.73	1.12.65		
1678a. Mogens Schliebitz Nylander.....	omk	18.11.38	1.5.77	1.12.65 ¹		
1679. Kaj Hansen.....	Tå	17.12.35	1.11.73	1.12.65		
1682. Benny Erik Rasmussen.....	Gl	15.1.45	1.5.67		
1685. Jens Otto Olsen.....	Vær	2.5.36	1.3.77	1.2.66		
1687. Leon Palle Rasmussen.....	Ly	11.12.43	1.2.66		
1688. Erik Gustav Rasmussen.....	Sko	24.7.41	1.4.77	1.2.71	1.2.66	
1689. Finn Andersen.....	Vær	24.9.42	1.10.76	1.2.66		
1691. Leif Ivan Bonde Thomsen.....	N	17.8.36	1.2.66 ²		
1693. Curt Andersen.....	F	19.12.40	1.3.74	1.2.66		
1694. Hans Peter Egon Petersen.....	Tå	27.8.38	1.11.73	1.2.66		
1695. Tommy Knud Thomsen.....	S	17.1.36	1.2.66		
1697. Henning Bruun Pedersen.....	pkp	11.9.44	1.2.66		
1699. Benny Bjerggaard Jensen.....	S	15.2.39	1.8.65 ³		
1700. Poul Erik Wodskou.....	Vby	14.2.45	1.6.76	1.6.67		
1701. Jan Bredahl Christiansen.....	Vir	27.2.45	1.6.67		
1702. Ejloff Peter Rasmussen.....	Gsa	26.9.42	1.10.72	1.3.66		
1703. John Ivan Egelund Hansen.....	K	3.4.43	1.3.66		
1706. Erik Svane Andresen.....	N	27.12.39	1.3.66		
1707. Flemming Larsen.....	Sko	31.8.44	1.4.77	1.3.66		
1708. Ole Jakob Sundahl Larsen.....	omk	21.2.39	1.1.73	1.3.66		
1711. Bjørn Alex Bergmann.....	Ly	6.4.44	1.9.71	1.3.66		
1712. Poul Strandlod.....	NV	25.11.41	1.4.77	1.3.66		
1713. Vagn Nielsen Andersen.....	Ba	17.1.43	1.5.76	1.3.66		
1714. Vagn Madsen.....	Bav	4.9.43	1.4.74	1.3.66		
1715. Erik Nielsen.....	9	5.11.38	1.1.71	1.3.66		
1716. Lefj Hein Pedersen.....	afi	13.11.38	1.9.73	1.3.66		
1717. Bent Aagaard Bentsen.....	Vær	10.11.42	1.10.76	1.3.66		
1718. Wagn Aage Nykjær.....	Vby	15.1.44	1.3.73	1.3.66		
1719. Niels Ejgil Jørgensen.....	HI	29.8.36	1.11.76	1.3.66		
1719a. Pierre Herbert Lyrdal.....	Rdo	1.1.43	1.4.77	1.11.65 ⁴		
1722. Gunnar Evald Hansen.....	Rdo	6.5.36	1.4.77	1.4.66		
1723. Steen Vrigsted.....	Ch	22.4.39	1.4.66		
1724. Hilmar Hans Hansen.....	V	16.7.42	1.12.75	1.4.66		
1725a. Grethe Sørensen.....	Ba	7.1.36	1.5.77	1.9.76	1.5.66	
1726. Peder Christian Jespersen.....	Tå	13.9.42	1.11.73	1.5.66		
1728. Erik Christensen.....	Gj	23.11.43	1.5.66		
1729. Poul Källberg Hansen.....	omk	18.8.44	1.9.73	1.4.67		
1730. Flemming Metzsch.....	pkp	21.9.40	1.5.66		
1731. Ken Berner Schultz.....	N	16.12.42	1.5.66		
1732. Paul Erling Lykke Hansen.....	Vær	14.11.39	1.1.71 ⁵	1.5.66		
1734. Hans-Jørgen Andersen.....	S	24.10.39	1.8.73 ⁶	1.5.66		
1735. Poul Hansen.....	Bav	21.2.42	1.5.66		
1736. Vagn Ove Sørensen.....	HI	28.2.42	1.5.66		
1737. Ole Holm Simonsen.....	HI	17.8.43	1.5.66		
1740. Søren Vang Olsen.....	omk	8.11.43	1.10.72	1.5.66		
1740a. Jonna Lund.....	omk	9.3.35	1.9.73 ⁷	1.7.64		
1741. René Lau.....	afi	23.6.42	1.10.74	1.5.66 ⁸		
1742. Poul Eli Jensen.....	Gl	10.10.38	1.6.66 ⁹		

¹) kontorbetjent 1.9.74–30.9.76. ²) chauffør 1.5.70–31.3.72. ³) tjf.u.l. 1.3.–30.9.71. ⁴) tjf.u.l. 1.8.–31.12.74. ⁵) postbud 1.3.74–30.9.76. ⁶) postbud 1.11.73–31.3.77. ⁷) tjf.u.l. 1.1.75–31.12.76. ⁸) u.f.nr. 1.9.66–31.10.67. ⁹) overpostbud 1.1.71–30.9.74.

Tjenestemænd	Tjenestested	Født	Overpostbud	Postbud	Landpostbud	Fagprøve
<i>(overpostbude og postbude)</i>						
1744. Carsten Bjarne Hollegaard Olsen	Hé	20.5.45	1.6.66		
1745. Thorkild Axel Jørgensen	Søb	1.11.36	1.6.66		
1745a. Ernst Jensen	Ksa	1.5.41	1.6.66 ¹		
1746. Kurt Mogens Rasmussen	S	29.1.45	1.4.77	1.9.67		
1747. Mogens Walther Madsen	K	15.2.44	1.5.72	1.6.66		
1748. Børge Gunnar Jensen	V	27.11.35	1.1.71	1.6.66		
1749. Kai Jørn Nielsen	omk	14.6.45	1.9.73	1.10.67		
1750. Edgar Kaj Andersen	F	7.6.45	1.1.71	1.6.67		
1751. Niels Henrik Nordberg Rasmussen	omk	6.7.45	1.5.67		
1752. Ole Flemming Bruun	Alb	18.7.45	1.10.74	1.5.67		
1753. Kurt Arne Jensen	Tå	18.7.45	1.4.71	1.8.66		
1754. Kjeld Hansen	Bth	29.6.44	1.9.71	1.8.66		
1755. Jakob Andreaassen	pkp	23.7.42	1.9.73	1.8.66		
1756. Bjarne Leif Poulsen	K	12.1.37	1.5.72	1.8.66		
1757. Erik Julius Keimling	S	19.2.44	1.4.77	1.8.66		
1758. Vita Marie Nielsen	N	20.10.20	1.4.72		
1759. Allan Møller Rasmussen	HI	29.8.45	1.1.71	1.9.66		
1760. Arne Hvid	omk	16.8.45	1.6.76	1.9.66		
1761. Bent Harry Nicolaisen	V	12.4.35	1.9.66		
1762. Per Børger	kør	31.3.42	1.9.66		
1763a. Leif Nørregaard Nielsen	Ø	31.3.42	1.11.65 ²		
1766. Børge Frandsen	S	9.1.39	1.4.77	1.10.66		
1769. Uffe Petersen	Alb	2.10.45	1.6.74	1.11.66		
1770. Bjarne Waring	kør	15.10.45	1.12.67 ³		
1772. Helmer Sørensen	Ba	7.10.45	1.5.76	1.12.67		
1773. Per Erik Pedersen	omk	18.10.45	1.12.67		
1774. Finn Henning Pedersen	HI	22.11.41	1.11.74	1.11.66		
1776. Dan Christensen	K	26.9.43	1.12.67		
1777. Henning Herløv Jensen	pkp	20.9.35	1.11.66		
1778. Mogens Egon Andersen	V	14.7.41	1.1.71	1.11.66		
1780. Magne Lund	Vær	20.11.42	1.10.76	1.11.66		
1781. Preben Kruse Petersen	Ba	21.8.45	1.4.77	1.11.66		
1783. Kai Ebbe Hilding Damkilde	omk	8.6.26	1.4.72		
1784. Hans Aage Pedersen Krog	Tå	27.4.44	1.10.74	1.12.66		
1785. Erik Petersen	Ch	6.5.44	1.12.66		
1786. John Julius Petersen	K	20.5.43	1.8.70	1.12.66		
1787. Per Nielsen	K	13.9.38	1.12.66		
1789. Erik Peter Jensen	tol	25.8.17	1.4.72		
1791. Rønning Bech	GI	12.12.45	1.2.68		
1792. Peter Nordby Petersen	17	5.12.45	1.3.74	1.3.68		
1793. Jørgen Pedersen	Hvi	15.2.44	1.4.77	1.1.67		
1794. Søren Walther Møller	K	19.11.42	1.1.67		
1795. Kurt Ingerslev Sørensen	Hvi	11.12.41	1.4.77	1.1.67		
1796. Henning Krarup	K	20.12.17	1.4.72		
1796a. Leif Oluf Peter Larsen	KI	7.1.46	1.2.77	1.3.68	
1797. Anders Eg Hansen	Vby	5.1.46	1.6.76	1.3.68		
1798. Ove Magnus Madsen	Søb	18.1.46	1.2.67		
1799. Aage Emil Frederiksen	Ø	27.10.38	1.3.76	1.2.67		
1800a. Kjeld Otto Larsen	Vær	4.2.40	1.10.76	1.2.67 ⁴		
1802. Max Hansen	V	17.11.40	1.2.67		
1803. Jens Erik Nielsen	Vir	10.3.44	1.1.71	1.2.67		

¹) overpostbud 1.7.69, landpostbud 1.12.70–31.3.75. ²) overpostbud 1.9.71–30.6.77, tjf.u.l. 1.2.–31.12.73. ³) overpostbud 1.11.76–28.2.77. ⁴) kontorbud 1.9.67–28.2.74.

Tjenestemænd	Tjene- stedet	Født	Overpostbud	Postbud	Land- postbud	Fag- prøve
<i>(overpostbude og postbude)</i>						
1804. Jan Ryberg	Ly	4.8.45	1.11.67		
1805. Erling Hansen	Brh	4.8.42	1.9.71	1.2.67		
1806. Verner Preben Hansen	Gj	26.10.38	1.2.67		
1807. Peder Kristian Jensen Nikolajsen	Drq	5.1.42	1.10.76	1.2.76		
1809. Irwing Erhold Ring	omk	11.4.21	1.4.72		
1809a. Freddie Jørn Olin	V	5.3.38	1.7.69 ¹	1.7.65		
1809b. Tommy Bjørn Kristensen	V	22.7.43	1.6.71 ²	1.11.66		
1811. Ole Lennart Larsen	V	24.2.46	1.9.71	1.1.68		
1813. Bjarne Magnus Peder Jørgensen	ap	11.5.37	1.4.74	1.3.67		
1814. Kai Max Andersen Tjæder	Bav	9.2.46	1.4.68		
1815. Peter Johannes Rosenkær Olsen	Fm	25.3.35	1.9.73	1.3.67		
1816. Kurt Ernst Christiansen	K	31.10.43	1.5.76	1.3.67		
1817. Kjeld Erik Nielsen	Ly	10.5.38	1.9.71 ³	1.3.67		
1818. Erik Brændstrup	Vir	19.5.36	1.3.67		
1819. Freddy Alfred Jensen	Ba	18.1.44	1.10.77	1.3.67		
1821. Bjarne Petersen	V	15.8.41	1.1.71	1.3.67		
1823. Poul Erik Johansen	Rdo	24.4.39	1.4.77	1.3.67		
1823a. Carsten Holm Sørensen	Alb	8.3.46	1.11.73	1.6.68		
1826. Knud Erik Kristoffersen	Tå	26.10.43	1.10.74	1.4.67		
1827. Søren Kristian Nielsen	Søb	20.3.37	1.4.67		
1828. Erland Langkilde Borggren	Gsa	23.9.43	1.10.76	1.4.67		
1829. Erik Vagn Pedersen	pkp	20.11.43	1.4.67		
1830. Benny Preben Howe	Brh	26.4.41	1.4.77	1.4.67		
1831. Stig Jensen	Ly	3.11.41	1.12.72	1.4.67		
1832. Per Niels Broch	N	22.6.43	1.5.72	1.4.67		
1833. Asbjørn Bach Andersen	Gl	21.12.41	1.4.74	1.4.67		
1834. Jens Harald Wade Jacobsen	pkp	6.9.43	1.5.67		
1836. Preben Pedersen	Ø	3.11.37	1.3.76	1.5.67		
1837. Børge Sten Christensen	Nær	26.3.35	1.5.67		
1840. Verner Nicolajsen Bertelsen	F	29.3.39	1.7.69	1.5.67		
1841. Niels Jessen Holm	Hvi	15.8.44	1.10.74	1.5.67		
1843. Flemming Just Christensen	K	26.12.39	1.6.74	1.5.67		
1844. Per Benny Jensen	Alb	21.5.38	1.9.73	1.5.67		
1845. Olaf Hermann Bøckel	N	9.9.39	1.6.67		
1846. Benny Sørensen	K	17.9.34	1.2.58 ⁴		
1848. Frank Christensen	Gl	23.4.43	1.10.72	1.6.67		
1851. Jørgen Bruno Hansen	Tå	1.12.43	1.10.74	1.6.67		
1853. Bent Werner Larsen	Gj	27.10.40	1.6.67		
1854. Poul Erik Daugaard	S	9.10.43	1.4.77	1.6.67		
1855. John Topp Lassen	SV	23.3.46	1.4.77	1.8.67		
1856. Allan Christensen	ap	12.6.46	1.8.75	1.5.68		
1856a. Jørgen Christian Jensen	Ksa	5.12.34	1.4.75	1.7.67	
1857. Ole Harup	Bav	21.11.42	1.7.67		
1858. Ebbe Bertel Nielsen	Ø	7.6.41	1.11.73	1.7.67		
1860. Carl Johan Christiansen	afI	24.7.34	1.7.67		
1861. Bodil Kathrine Jensen Dueholm	omk	2.12.19	1.8.75	1.4.72		
1862. Karen Margrete Svensson	afI	13.8.32	1.4.72		
1863. Torben Ljungberg	omk	27.7.46	1.7.68		
1864. Finn Furbo	Hvi	30.7.46	1.4.77	1.9.68		
1866. Ole Rønhack	Hvi	3.7.46	1.4.77	1.8.67		
1867. Bent-Aage Thoinsen	Tå	31.3.43	1.10.74	1.8.67 ⁵	47/68

¹⁾ tjf.u.l. 1.1.74, ude af post- og telegrafv. 1.1.–31.8.75, postbud 1.9.–30.11.75. ²⁾ tjf.u.l. 1.10.74–31.1.75. ³⁾ postbud 1.1.75–29.2.76. ⁴⁾ ude af post- og telegrafv. 1.4.62–31.7.71. ⁵⁾ overpakmester 1.10.68–29.2.72.

Tjenestemænd	Tjene- stedet	Født	Overpostbud	Postbud	Land- postbud	Fag- prøve
<i>(overpostbude og postbude)</i>						
1868. Svend Aage Busk Pedersen	Bav	8.11.35	1.4.74	1.8.67		
1870. Kurt Svendsen	V	15.7.36	1.8.67		
1871. Bent Sigurd Pedersen	Alb	14.1.37	1.10.72	1.8.67		
1872. Jan Lorenzen	V	8.6.45	1.1.71	1.8.67		
1873. Steen Thestrup Nielsen	omk	7.7.46	1.3.73	1.8.67		
1874. Mogens Erik Christensen	Kl	27.1.36	1.8.67 ¹		
1876. Kai Benzon Bonnez	Brh	27.3.46	1.4.74	1.5.68 ²		
1878. Arne Palm-Henriksen	S	15.8.46	1.10.74	1.10.68		
1881. Tonny Vandal Pedersen	Ba	30.4.37	1.9.67		
1883. Hans Andreas Lillelund	omk	22.11.43	1.3.73	1.9.67		
1884. Johnny Lennart Therkelsen	Brh	11.10.42	1.9.71	1.9.67		
1885. Jørgen Jensen	Van	7.10.44	1.4.77	1.9.67		
1886. John Thorgny Gehlsen	omk	6.6.38	1.9.73	1.4.67 ³		
1887. Allan Pedersen	K	5.9.46	1.10.67		
1888. Tage Olaf Petersen	omk	26.9.46	1.3.73	1.10.67		
1889. Folmer Jensen	Vir	9.9.36	1.10.67		
1890. Preben Olsen	Ksa	27.9.44	1.10.67		
1891. John Alex Christensen	omk	11.9.46	1.10.67		
1892. Henrik Jürgensen	S	13.5.36	1.4.77	1.10.67		
1893. John Jensen	Van	23.4.45	1.10.67		
1894. Erik Eriksen	Vær	29.3.45	1.10.76	1.10.67		
1895. Mogens Carlsson	Fm	4.12.41	1.9.73	1.10.67		
1896. Angelo Asger Frits Larsen	Søb	25.11.38	1.10.67		
1897. Finn Andersen	Rdo	28.8.39	1.4.77	1.10.67		
1898. John Edmund Friis	Brh	21.4.40	1.4.77	1.10.67		
1900. Jan Urbaniak	omk	3.8.43	1.3.73	1.10.67		
1901. Ole Hein	N	19.11.40	1.10.67		
1902. Birger Christensen	V	6.5.43	1.10.67		
1903. Svend-Aage Østerby Bauer	Ø	9.5.45	1.3.76	1.10.67		
1904. Ib Burmeister	K	20.2.40	1.10.67		
1904a. John Preben Bruusgaard	af.	15.6.36	1.11.65 ⁴		
1905. Finn Saaby Henriksen	af.	28.11.45	1.11.67		
1906. Steen Laustsen	3	9.1.44	1.2.77	1.7.67 ⁵		
1907. Erik Klinge	Tå	29.12.39	1.10.74	1.11.67		
1908. Knud Lejf Torngaard Rasmussen	V	24.2.37	1.5.72	1.11.67		
1909. Poul Erik Hansen	pkp	15.4.43	1.11.67		
1910. Hans Bank Olesen	Ba	1.7.43	1.11.67		
1911. Laurits Hygum Olsen	Tå	18.8.43	1.3.76	1.11.67		
1913. Erling Neubert	Brh	23.10.45	1.8.75	1.11.67		
1915. Ejvind Oest Pedersen	Gl	29.1.44	1.11.67		
1916. Henning Andresen	Vær	9.4.43	1.10.76	1.11.67		
1917. Jørgen Villiam Rasmussen	V	6.8.40	1.7.72	1.11.67		
1918. Knud Brandt Knudsen	F	3.2.40	1.7.69	1.11.67		
1920. Ib Dalhøj Johansen	F	7.2.43	1.7.69	1.11.67		
1921. Jens Hilding Andersen	Alb	30.10.44	1.5.74	1.11.67		
1921a. Mogens Skibsted	Hl	1.2.34	1.12.65 ⁶		
1923. Erik Størch Jacobsen	pkp	1.12.46	1.8.75	1.10.68		
1925. Bent Harry Rasmussen	Rdo	27.11.46	1.9.73	1.1.69		
1932. Erik Magnussen	Bav	28.12.43	1.12.67		
1933. Hans Elmer Daugberg Krøjer	omk	2.4.42	1.3.77	1.12.67		
1934. Bjarne Drage Sørensen	omk	9.7.44	1.9.76	1.8.67 ⁷		
1935. Finn Kaurin-Sørensen	Gsa	4.7.44	1.1.68 ⁸		

) overpostbud 1.9.71-30.4.72. ²) u.f.nr. 1.4.-31.8.69. ³) tjf.u.l. 1.10.70-31.3.71. ⁴) tjf.u.l. 1.4.72-31.3.74. ⁵) u.f.nr. 1.1.-0.4.69. ⁶) tjf.u.l. 1.8.71-31.7.73. ⁷) tjf.u.l. 1.1.-31.5.72. ⁸) overpostbud 1.10.72-30.11.75.

Tjenestemænd	Tjene- stedet	Født	Overpostbud	Postbud	Land- postbud	Fag- prøve
<i>(overpostbude og postbude)</i>						
1936. Per Würtz Larsen	NV	23.12.46	1.4.77	1.10.68		
1937. Bjarne Leif Strand Hansen	F	29.12.46	1.4.77	1.11.68		
1938. Søren Pedersen	Søb	14.12.46	1.1.68		
1941. Hans Jørgen Jessen	V	20.6.40	1.10.67 ¹⁾		
1942. Willy Andre Jensen	K	10.8.44	1.1.68		
1944. Jørn Scherning Laursen	omk	15.9.45	1.3.73	1.2.68		
1945. Kaj Erik Nielsen	Vby	13.4.38	1.4.77	1.2.68		
1946. Hans Leo Johansen	Hé	27.11.38	1.1.71	1.2.68		
1947. Jørgen Henning Jacobsen	Vby	5.11.41	1.2.68		
1948. Kurt Ingvar Andersen	Kl	19.2.43	1.9.71	1.2.68		
1949. Urban Arnecke Meyer	pkp	25.7.39	1.2.68		
1950. Niels Willy Carl Poulsen	Hl	10.2.37	1.6.71 ²⁾	1.2.68		
1951. Villum Kusk Andersen	Ch	17.3.45	1.5.73	1.2.68		
1952. Svend Børge Nielsen	omk	8.8.44	1.3.73	1.2.68		
1954. Leif Egon Pedersen	omk	26.12.40	1.4.74	1.2.68		
1955. Kurt Østergaard Birk	N	11.3.42	1.10.74	1.2.68		
1956. Erik Arne Jensen	Brh	14.7.38	1.4.77	1.2.68		
1957. Preben Charles Nielsen	omk	1.11.38	1.2.68		
1958. Allan Einar Lindqvist	tol	6.6.45	1.2.68		
1959. Vagn Oskar Tinghus	Gl	13.12.33	1.10.72	1.2.68	
1960. Robert Kristian Skermer	GI	18.5.46	1.9.73	1.10.72	1.2.68	
1960a. Erik Ingemann Jensen	Ch	21.6.21	1.4.72		
1962. Torben Larsen	pkp	25.9.39	1.3.68		
1966. Alf Nygaard Hansen	Alb	30.5.42	1.10.72	1.3.68		
1967. Uffe Thorlaksen	Ba	15.8.44	1.9.71	1.3.68		
1969. Jes Jensen	afI	28.11.45	1.8.75	1.3.68		
1970. Ib Neumers Madsen	S	31.1.43	1.4.77	1.3.68		
1971. Teddy Franch Hansen	omk	15.8.44	1.3.72	1.3.68		
1972. Erik Christoffersen	Vby	11.3.38	1.4.77	1.3.68		
1973. Ove Henning Ljungkvist	F	8.2.47	1.6.71 ³⁾	1.4.69		
1975. Stig Ole Meier	V	18.3.47	1.5.69		
1976. Erik Øager Nielsen	Ø	1.4.47	1.6.69		
1977. Allan John Rindshøj	omk	9.7.43	1.11.76	1.4.68		
1978. Jørgen Kirstein	Rdo	28.7.43	1.4.77	1.4.68		
1979. Bent Bjarne Kristensen	S	1.4.44	1.4.77	1.4.68		
1980. Leif Hartvig Finderup	Fm	4.7.40	1.10.74	1.4.68		
1982. John Harry Jørgensen	V	1.6.40	1.4.68		
1983. Mogens Viggo Persson	V	19.1.47	1.1.71	1.5.69		
1987. Alex Richard Grosen Madsen	Brh	21.10.46	1.4.68		
1987a. Bent Tscherning Grundtvig Væversted Nielsen	K	1.7.42	1.4.68		
1988. Aage Chresten Bach Hansen	S	15.12.45	1.4.77	1.4.68		
1989. Wagn Mogens Willum Høgsdorf	NV	17.9.25	1.3.76	1.4.72		
1989a. Jan Christian Olsen	S	22.8.46	1.12.75	1.9.67 ⁴⁾		
1990. Carl Ole Nielsen	Ly	2.4.47	1.7.69		
1991. Tommy Møller Nielsen	Hl	18.4.47	1.1.71	1.7.68		
1992. Geert Schjellerup	Ø	11.4.47	1.8.76	1.5.68		
1993. Christian Juhl Hugger	Hvi	12.4.47	1.5.76	1.5.68		
1994. Knud Christian Pedersen	Vb	28.4.45	1.5.68		
1995. Preben Tonnesen Stablewski	Tå	20.3.45	1.4.74	1.5.68		
1996. Dan Arvid Hansen	Hé	27.8.43	1.5.78		
1997. Søren Krogh	N	31.12.45	1.5.68		

¹⁾ tjf.u.l. 1.6.–31.8.70, overpostbud 1.12.75–31.5.76. ²⁾ postbud 1.12.–31.12.72. ³⁾ postbud 1.10.74–31.3.77. ⁴⁾ tjf.u.l. 1.1.–31.8.74

Tjenestemænd	Tjene- stedet	Født	Overpostbud	Postbud	Land- postbud	Fag- prøve
<i>(overpostbude og postbude)</i>						
1998. Holger Birger Jensen.....	omk	18.1.42	1.5.73 ²	1.12.67 ¹		
2000. Bent Mortensen	F	11.5.47	1.6.68		
2001. Jens Claus Ivar Fassel.....	Rdo	18.5.47	1.8.75	1.6.68 ³		
2002. Kurt Kjær.....	Hvi	31.5.47	1.6.68		
2003. Ole Overskov Jul Andersen	Tå	23.2.44	1.3.72	1.6.68		
2004. Jørgen Pedersen	Ø	24.3.33	1.12.57 ⁴		
2005. Jan Cornelius Niebling Christensen.....	Drj	18.7.44	1.9.73	1.6.68		
2006. Per Filtenborg Aagaard.....	HI	13.7.42	1.12.75	1.6.68		
2008. Gert Peter Mogensen.....	HI	2.6.47	1.3.72	1.8.69		
2009. Kurt Ulrik Hansen.....	HI	17.6.47	1.9.73	1.8.69		
2010. Bjarne Mathiesen.....	Ksa	17.6.47	1.4.69		
2011. Kjeld Ivan Hansen.....	GI	8.11.38	1.10.74	1.7.68		
2012. Per Thrane Møller.....	omk	10.3.46	1.7.68		
2013. Torben Bjørn Christensen.....	omk	12.5.42	1.5.74	1.7.68		
2014. Flemming Preben Jess.....	K	20.2.45	1.8.69		
2015. Carl Johan Olsen.....	Gsa	9.4.43	1.10.72	1.7.68		
2016. Jens Larsen.....	Alb	7.3.40	1.10.72	1.7.68		
2017. Gunner Minor Funk.....	Ba	5.2.45	1.7.68		
2018. Roland Carl Dünweber.....	Rdo	6.10.40	1.4.74	1.7.68		
2019. Elo Schneidermann.....	HI	23.12.46	1.7.68		
2021. Kjeld Klaus Thomsen.....	Ø	5.7.47	1.8.68		
2022. Tonny Mørk.....	omk	28.7.47	1.9.73	1.5.69		
2024. John Heinrich Nielsen.....	Bav	12.8.42	1.8.68		
2025. Kell Børge Gertsen.....	S	1.1.43	1.4.77	1.8.68		
2026. Kjeld Dannemann Jensen.....	Brh	3.10.46	1.4.77	1.8.68		
2028. Emil Sjøgren.....	Vby	10.7.41	1.4.77	1.8.68		
2029. Kaj Larsen.....	Vby	4.11.20	1.4.77	1.4.72		
2030. Kjeld Mogens Kristensen.....	Hot	24.6.39	1.9.68		
2031. Svend Withfelt Laursen.....	omk	25.8.47	1.4.74	1.10.68		
2032. Ole Frandsen Larsen.....	Hot	5.6.41	1.9.68		
2033. Jacob Hjørleif Jacobsen.....	tol	5.1.43	1.9.68		
2034. Bent Clausen.....	tol	11.4.43	1.9.68		
2035. Carl-Erik Grankvist Frederiksen.....	Ba	16.11.43	1.4.71	1.9.68 ⁵		
2036. Kurt Arbo Nommesen.....	omk	5.7.45	1.11.76	1.9.68		
2037. Bent Brolund.....	omk	23.2.41	1.3.74 ⁶	1.10.69		
2038. Ivan Aksel Houbøl Nielsen.....	Vby	2.12.44	1.4.77	1.9.68		
2039. Poul Anker Jaszczur.....	NV	11.1.47	1.4.77	1.9.68		
2040. Poul Zimmer Andersen.....	omk	20.5.45	1.9.68		
2042. Geert Aankjær.....	omk	25.2.41	1.11.76	1.9.68		
2043. Allan Holde Jensen.....	Rdo	10.9.47	1.4.77	1.9.69		
2044. Niels Carl Stougaard.....	Alb	3.9.47	1.10.74	1.10.68		
2045. Kennert Jørgen Petersen.....	Rdo	24.5.37	1.4.77	1.10.68		
2046. Henning Harry Hansen.....	Alb	8.4.38	1.10.68		
2047. Svend Mathiassen.....	S	22.9.38	1.10.68		
2048. Erik Hørdum Eskildsen.....	Rdo	27.8.42	1.4.77	1.10.68		
2050. Leif Flyvholm Hansen.....	Alb	1.3.40	1.12.75	1.10.68		
2051. Jackie Thorvald Jensen.....	K	30.4.40	1.10.68		
2052. Kim Jørgen Bentzen.....	Ly	22.12.45	1.10.68		
2052a. Claus Henry Kristoffersen.....	Alb	30.7.41	1.10.74	1.10.68 ⁷		
2053. Poul-Erik Nielsen Espensen.....	Rdo	3.9.41	1.4.77	1.10.68		

¹⁾ tjf.u.l. 1.3.-31.8.71 ²⁾ postbud 1.8.73-31.10.76. ³⁾ overpostbud 1.4.-30.4.74. ⁴⁾ ude af post- og telegrafv. 1.12.61-31.5.72.
⁵⁾ postbud 1.10.72-31.8.73. ⁶⁾ postbud 1.12.74-31.7.75. ⁷⁾ kontorbud 1.9.71-30.11.72.

Tjenestemænd	Tjene- stested	Født	Overpostbud	Postbud	Land- postbud	Fag- prøve
<i>(overpostbude og postbude)</i>						
2054. Ejvind Johan Stapf.....	Gl	12.5.47	1.8.75	1.10.68		
2055. Preben Bøhm.....	S	11.10.47	1.9.69		
2057. John Jørgensen.....	Gj	20.4.47	1.11.68		
2057a. Svend Pedersen.....	Søb	30.9.45	1.11.68 ¹		
2059. Bent Arnsberg.....	52	18.8.47	1.2.69 ²		
2060. Peer Madsen.....	ap	11.9.38	1.8.75	1.11.68		
2061. Leif Jensen.....	V	3.12.40	1.11.68		
2062. Niels Holger Nielsen.....	omk	21.12.30	1.4.72		
2063. Bent Ladow.....	S	2.8.47	1.2.75	1.12.68		
2064. Ib Sønder.....	Ly	13.11.47	1.12.68		
2065. Hugo Drachmann Strunge.....	Ba	30.4.41	1.1.71	1.12.68		
2068. Steffen Jakobsen.....	Vby	20.6.44	1.12.68		
2069. John Hansen.....	Gj	21.11.47	1.1.70		
2070. Leif Tage Nielsen.....	pkp	22.10.38	1.9.73	1.12.68		
2071. Carsten Hansen.....	Gsa	2.2.36	1.10.72 ³	1.12.68		
2072. Erik Kent Petersen.....	Brh	11.12.43	1.4.74	1.12.68		
2073. John Axel Nielsen.....	afI	12.5.43	1.12.68 ⁴		
2074. Poul Erik Dahl Andersen.....	K	16.7.47	1.1.70		
2076. Hans Arne Otto Johansen.....	S	1.7.19	1.4.77	1.4.72		
2077. Kai Harry Lindenhoff.....	omk	6.7.20	1.12.75	1.4.72		
2079. Børge Immanuel Christensen.....	S	29.4.25	1.4.72		
2080. Teddy Ibsen.....	omk	11.6.41	1.4.74	1.11.67 ⁵		
2080a. Kjeld Ole Hansen.....	Hé	10.7.39	1.2.75	1.12.67 ⁶		
2081. Erik Bakke.....	Ch	3.9.47	1.3.70		
2082. Vagn Elvin Pedersen.....	omk	18.12.47	1.1.69		
2084. Bent Palsgaard Pedersen.....	Rdo	9.4.40	1.4.74	1.1.69		
2085. Torben Staal Nielsen.....	omk	22.2.46	1.1.71 ⁷	1.1.69		
2086. Bent Richard Hansen.....	NV	13.12.46	1.4.77	1.1.69		
2087. Erling Flytkjær Iversen.....	Gl	9.10.44	1.9.73	1.10.72	1.1.69	
2088. Villy Carl Larsen.....	N	14.11.18	1.3.76	1.4.72		
2089. Kai Jeppe Stengaard Nielsen.....	K	15.12.27	1.4.72		
2090. Arne Jørgensen.....	Gl	15.1.48	1.8.75	1.2.69		
2091. Benny Ove Hansen.....	Brh	31.1.48	1.8.75	1.2.69		
2092. Leif Lethan.....	omk	7.1.48	1.2.69		
2094. Ole Larsen.....	Ch	11.1.48	1.10.69		
2099. Erik Tage Salomonsen.....	HI	12.10.39	1.11.73	1.2.69		
2100. Ove Kjærtain Nielsen.....	Tå	4.9.42	1.10.72	1.2.69		
2101. Ejvind Bersang Kjær.....	Tå	5.10.45	1.10.74	1.2.69		
2102. Gert Harry Olsen.....	Sko	8.3.36	1.4.77	1.2.71	1.2.69	
2103. Knud Erik Lønstrup.....	F	13.12.22	1.4.77	1.4.72		
2104. Per Meynerd Hansen.....	omk	16.1.46	1.8.75	1.3.69		
2105. Bjarne Grønkvist Jensen.....	S	16.2.48	1.4.77	1.3.69		
2106. Benno Jensen.....	Vir	26.12.38	1.3.69		
2108. Benny Lars Johannesson.....	afI	29.10.46	1.8.75	1.3.69		
2110. Erwin Kluge.....	Fm	27.3.39	1.10.74	1.3.69		
2111. Niels-Oluf Jørgensen.....	Vir	2.2.40	1.3.69		
2111a. Bent Jensen.....	K	28.6.38	1.3.69 ⁸		
2114. Søren Selknæs.....	Gl	9.3.43	1.3.69		
2118. Kurt Benny Erik Hansen.....	Tå	24.3.38	1.10.74	1.3.69		
2120. Ebbe Jørgensen.....	Rdo	17.2.47	1.8.75	1.3.69		

¹) overpakmester 1.5.70–31.5.77, fagpr. 49/69. ²) overpostbud 1.12.72–30.11.75. ³) postbud 1.12.75–30.9.76. ⁴) telegrafarbejder 1.12.74–28.2.77. ⁵) ude af post- og telegrafv. 1.8.69–30.9.70. ⁶) tjf.u.l. 1.12.71–31.12.72. ⁷) postbud 1.2.–31.7.75. ⁸) chauffør 1.10.72–28.2.75

Tjenestemænd	Tjenestested	Født	Overpostbud	Postbud	Landpostbud	Fagprøve
<i>(overpostbude og postbude)</i>						
2121. Jan Eivind Green Petersen.....	V	22.4.47			1.3.69
2122. Carl Axel Peter Hansen.....	tol	30.5.20			1.4.72
2123. Viggo Løndov.....	omk	30.6.29	1.8.75			1.4.72
2125. Helge Sjøholm.....	N	27.3.48	1.4.74			1.5.70
2126. Ole Erik Elsang.....	K	7.3.48			1.1.70
2128. Jens Jørn Christensen.....	Gj	20.3.43	1.9.73			1.4.69
2129. Arne Højer Nielsen.....	Kl	12.6.46	1.9.71			1.4.69
2130. Hans Evald Madsen.....	Brh	10.11.44			1.4.69 ¹
2133. Preben Hansen.....	Ksa	14.4.41			1.4.69
2134. Jørn Hersø Rasmussen.....	Gl	15.12.40	1.10.76			1.4.69
2136. Gunnar Skovgaard Rasmussen.....	Vær	17.11.44	1.10.76			1.4.69
2137. Knud Due Hansen.....	Hl	5.6.46			1.4.69
2139. Anne Lise Nielsen.....	Gl	3.3.24	1.10.76			1.4.72
2139a. Bent Ove Hansen.....	Hl	25.4.46	1.9.73 ²			1.6.68
2140. Richard Bøndergaard Rasmussen.....	Hl	26.4.48	1.4.74			1.6.70
2141. Jørgen Skovgaard.....	Bav	18.6.41			1.7.64 ³
2141a. Per Christian Larsen.....	pkp	21.1.47			1.5.69 ⁴
2142. Ole Fogelberg.....	Hé	8.7.38			1.5.69
2143. Peter Christian Kjøhlholm Kreutzkampf.....	V	23.1.47	1.1.71			1.5.69
2144. Villy Dalsgaard Larsen.....	omk	10.7.40	1.8.75			1.5.69
2145. Per Erik Olsen.....	Vby	1.12.47	1.4.77			1.1.70
2146. Gregers Hauge Hansen.....	pkp	19.3.45	1.4.77			1.5.69
2149. Palle Hansen.....	pkp	3.9.37			1.5.69
2150. Mogens Christian Olsen.....	Kl	5.11.45			1.7.69
2154. Arne Thestrup.....	V	4.7.44	1.1.71			1.6.69
2155. Hans Eli Jensen.....	Brh	12.1.46			1.6.69
2157. Jens Jensen.....	omk	12.9.40	1.11.76			1.6.69
2158. Jørn Bagge Hansen.....	Ba	3.11.42	1.9.71			1.6.69
2159. Per Jørgen Storm.....	omk	21.3.47			1.6.69
2161. Allan Bruno Hansen.....	Hl	3.12.47			1.6.69 ⁵
2163. Jens Kjølbj.....	Vær	23.5.44			1.6.69
2164. Per Dalle Jensen.....	omk	9.3.46	1.11.76			1.6.69
2167. Gudrun Helene Petersen.....	Gl	13.2.18	1.10.74			1.4.72
2168. Finn Colding.....	aff	6.6.48			1.4.70
2169. Kurt Flemming Borch Bang.....	Vby	30.6.48			1.9.70
2170. Helge Søren Jensen.....	N	30.6.48			1.8.70
2171. Gert Madsen.....	tol	16.6.48			1.7.69
2173. Kurt Hall.....	Brh	8.1.43	1.10.74			1.7.69
2175. Jan Nørgaard.....	Gl	7.4.43			1.7.69
2178. Kurt Larsen.....	Nær	7.11.36			1.7.69
2179. Finn Aksel Christensen.....	Brh	12.8.46	1.4.77			1.7.69 ⁶
2180. Gert Riisbrigh Wrisberg.....	K	6.4.46	1.5.72			1.7.69
2181. Anker Wagn Larsen.....	Hé	1.7.39			1.7.69
2182. Bjarne Torm.....	Tå	4.3.45	1.4.74			1.7.69
2183. Verner Hjalmar Andersen.....	omk	23.5.18			1.4.72
2183a. Ernest Stelzig.....	pkp	19.2.45			1.3.69 ⁷
2183b. Kristian Stanislaw Møller.....	Alb	15.1.40	1.10.74 ⁸			1.6.69
2184. Niels Christian Lange.....	Ly	13.10.47			1.5.70 ⁹
2186. Jørn Ulrik Larsen.....	S	13.8.41			1.10.69
2187. Niels Lange Lundfelt.....	Hl	4.7.41			1.8.69

1) overpostbud 1.10.74–31.12.76. 2) tjf.u.l. 1.10.73–30.9.75. 3) ude af post- og telegrafv. 1.6.66–31.3.71. 4) chauffør 1.6.71–31.10.76. 5) overpostbud 1.4.–30.9.74. 6) chauffør 1.6.71–30.4.72. 7) tjf.u.l. 1.9.75–31.1.76. 8) tjf.u.l. 1.10.–30.11.75. 9) overpostbud 1.10.74–31.7.77.

Tjenestemænd	Tjenestested	Født	Overpostbud	Postbud	Landpostbud	Fagprøve
<i>(overpostbude og postbude)</i>						
2188. Hans Erik Petersen.....	Vir	9.4.43	1.8.69		
2190. Knud Svendsen.....	Gsa	25.6.39	1.9.73	1.8.69		
2191. Verner Jørgen Hansen.....	Rdo	4.7.46	1.4.77	1.8.69		
2192. Ib Grunnet Nielsen.....	K	29.9.41	1.6.71	1.8.69		
2193. Johannes Larsen.....	Sko	20.1.38	1.4.77	1.9.69		
2194. Arne Jensen.....	N	21.11.47	1.4.74	1.9.69		
2195. Kai Otto Traulsen.....	Ø	13.8.48	1.10.70		
2196. Ole Petersen.....	Vby	31.8.48	1.4.77	1.9.69		
2197. Iwankiri Steen Jes Lipinski Andersen.....	V	29.8.48	1.10.70 ¹		
2198. Jan Felix Softe.....	Drp	1.10.47	1.9.73	1.9.69		
2199. Benny John Nielsen.....	pkp	17.3.44	1.12.76	1.9.69		
2200. Svend Jensen.....	F	19.8.44	1.12.72	1.9.69		
2201. Svend Aage Asbjørn Johansen.....	Tå	19.12.44	1.10.74	1.9.69		
2202. Verner Jakobsen.....	Hvi	6.3.45	1.4.77	1.9.69		
2203. Svend Erik Neubert.....	Brh	31.5.46	1.4.77	1.9.69		
2204. Flemming Vergo.....	Vby	22.1.45	1.4.77	1.2.67 ²		
2205. Hjalmar Friberg.....	ap	14.7.40	1.8.75	1.9.69		
2206. Pauli Dupont.....	omk	8.6.41	1.9.69		
2207. John Verner Christiansen.....	Gj	25.10.42	1.4.74	1.9.69		
2209. Frede Rasmussen.....	Brh	17.8.45	1.9.69 ³		
2210. Otto Alfred Madsen.....	S	16.1.43	1.9.69		
2212. Peter Olsen.....	N	26.11.45	1.9.69		
2213. Kurt Pedersen.....	pkp	2.11.45	1.9.69		
2215. Leif Norman Hansen.....	omk	22.12.46	1.12.75	1.9.69		
2216. Preben Christoffer Jørgensen.....	pkp	28.7.47	1.9.69		
2218. Erling Nielsen.....	Ø	15.6.42	1.1.69		
2219. Gunnar Nielsen.....	omk	3.4.32	1.4.72		
2220. Birthe Pedersen.....	F	28.7.34	1.5.76	1.4.72		
2221. Peter Ove Sørensen.....	Ø	3.7.48	1.11.70		
2223. Bjarne Mulvad.....	Alb	28.9.48	1.10.74	1.10.69		
2225. Carl Marius Nielsen.....	omk	26.9.48	1.8.75	1.3.70		
2228. Leif Bess.....	Ly	24.3.45	1.9.71	1.10.69		
2229. Ole Nordstrøm Koch.....	Vær	30.4.46	1.10.76	1.10.69		
2230. Curt Peder Frølund Møller.....	Brh	7.9.48	1.10.69		
2231. Ebbe Nørgaard Knudsen.....	pkp	13.6.43	1.8.75	1.10.69		
2232. Jan Karl Lennart Ekstrøm.....	Ø	24.6.44	1.10.69		
2234. Torben Bloch.....	pkp	1.11.45	1.9.76	1.10.69		
2235. Ernst Kristiansen.....	Bav	29.10.44	1.5.74	1.10.69		
2236. Henning Adrian Alfred Pedersen.....	ap	19.2.47	1.8.75	1.10.69		
2238. Allert Egon Nielsen.....	K	22.10.48	1.9.76	1.12.70		
2240. Kaj Villy Jaszczur.....	NV	8.10.48	1.6.74	1.12.70		
2242. John Rasmussen.....	Brh	9.1.48	1.11.69		
2244. Bent Peter Jensen.....	Gl	16.6.43	1.11.69		
2245. Jørn Erik Hansen.....	Alb	26.10.46	1.9.73	1.11.69		
2247. Thor Henrik Lykke Petersen.....	af	14.3.45	1.8.75	1.11.69		
2248. Erling Jørgensen.....	omk	20.11.39	1.8.70 ⁴	1.11.69		
2249. Benny Agerlund Petersen.....	Ba	27.1.45	1.5.75	1.11.69		
2250. Anders Kurt Jensen.....	Vir	2.7.45	1.11.69		
2251. Bjarne Hestlund Schousboe.....	omk	5.2.42	1.3.72	1.2.70		
2252. Bent Erik Hestbech.....	K	29.11.44	1.11.69		

1) overpostbud 1.1.71-30.4.72. 2) u.f.n.r. 1.8.68-28.2.69, ude af post- og telegrafv. 1.3.69-29.2.72. 3) overpostbud 1.10.74-31.12.76. 4) postbud 1.7.71-31.7.75.

Tjenestemænd	Tjenestested	Født	Overpostbud	Postbud	Landpostbud	Fagprøve
<i>(overpostbude og postbude)</i>						
2253. Peter Lyng Larsen	Hl	6.9.45	1.11.69		
2254. Kjeld Wrist Petersen	S	6.4.39	1.1.71 ¹	1.11.69		
2256. Per Gottlieb Hansen	Tå	16.5.46	1.10.74	1.11.69		
2257. Torben Niels Madsen	omk	24.10.46	1.11.69		
2261. Poul Møller Christensen	Vby	14.3.42	1.4.77	1.12.69		
2261a. Ole Henning Hansen	S	26.10.42	1.4.77	1.12.69 ²		
2263. Erik Arne Grevit	pkp	24.10.40	1.12.69		
2264. John Hougaard Sørensen	Fm	7.8.43	1.1.71	1.12.69		
2265. Benny Bremer	Ly	17.11.45	1.3.72	1.12.69		
2266. Peter Vagn Poulsen	Gj	3.4.46	1.12.69		
2268. Kurt Jensen	Hvi	6.7.47	1.9.71	1.12.69		
2269. Finn Vassard Christensen	Gsa	13.4.45	1.9.73	1.12.69		
2270. Per Jæger Nielsen	S	21.6.47	1.3.76	1.12.69		
2271. Finn Boelstoft Jørgensen	K	28.1.42	1.12.69		
2272. John Gunnar Andersen	Vby	25.10.44	1.12.69		
2273. Jørgen Alfred Mortensen	Ø	16.2.40	1.12.69		
2274. Per Milton Wøldike	omk	3.4.44	1.5.71	1.7.68 ³		
2274a. Rudolf Poczkaj	af	31.5.41	1.3.69 ⁴		
2276. Dan Jensen	Hl	11.12.48	1.2.71		
2277. Palle Andersen	Hl	11.12.48	1.11.74	1.1.70		
2278. Jørgen Peter Hansen	omk	22.12.48	1.11.71		
2279. Klaus Sørensen	Vir	26.12.48	1.2.71 ⁵		
2280. Henning Søren Johnsen	omk	29.12.48	1.2.71		
2283. Poul Erik Sørensen	Ksa	1.12.42	1.1.70		
2286. Søren Frank	pkp	15.3.48	1.8.75	1.1.70		
2287. Børge Meinertz Pedersen	af	17.1.47	1.2.70		
2288. Hans Kjær Severinsen	Hl	13.1.49	1.8.75	1.2.70		
2289. Erik Brinch Andersen	pkp	9.1.49	1.2.70		
2292. Vagn Otto Tranekær Christensen	Gl	3.6.44	1.8.75	1.2.70		
2294. Knud Sigfred Knudsen	N	27.8.39	1.2.70		
2295. Bent Harry Nielsen	pkp	27.3.40	1.2.70		
2296. Kurt Bent Vilhelmsen	S	5.10.42	1.2.70		
2297. Aage Marius Jul Knudsen	omk	6.4.45	1.2.70		
2298. Mogens Lyngsø	Hl	3.3.46	1.8.75	1.2.70		
2300. Axel Mathiassen	S	8.11.46	1.4.77	1.2.70		
2301. Niels Jørgen Winum	N	20.12.46	1.5.75	1.2.70		
2303. Ole Lorentzen	omk	16.9.48	1.4.74	1.3.71		
2304. Knud Nielsen	pkp	12.7.45	1.8.75	1.2.70		
2305. Svend Poul Pedersen	K	15.12.41	1.2.70		
2306. Niels Flarup Pedersen	K	10.1.45	1.2.70		
2309. Flemming Ingolf Nielsen	S	1.3.47	1.3.71		
2309a. Kjeld Johannessen	Kl	2.4.45	1.2.77	1.2.70	
2310. Per Kyhe	omk	6.5.43	1.8.75	1.2.70		
2312. Paul Erik Johansen	V	23.4.43	1.2.70		
2313. Hans Torben Clemmensen	pkp	4.2.45	1.2.70 ⁶		
2314. Bent Henning Just Christiansen	Gl	27.12.40	1.10.74	1.10.72	1.2.70	
2315. Theresa Rosalia Willman	omk	19.4.35	1.8.75	1.4.72		
2316. Sven-Erik Lind	Vby	17.2.49	1.3.71		
2317. Bent Karsten Sørensen	Nær	16.3.44	1.3.70 ⁷		
2319. Preben Erling Rasmussen	S	29.1.45	1.4.77	1.3.70		

) postbud 1.3.74–31.3.77. ²) kontorbetjent 1.9.–31.10.74. ³) ude af post- og telegrafv. 1.3.69–31.8.70. ⁴) tjf.u.l. 1.2.–30.11.74, overpostbud 1.5.76–30.9.77. ⁵) overpostbud 1.5.72–30.4.74. ⁶) overpostbud 1.8.–31.12.75. ⁷) overpostbud 1.1.71–28.2.73.

Tjenestemænd	Tjenestested	Født	Overpostbud	Postbud	Landpostbud	Fagprøve
<i>(overpostbude og postbude)</i>						
2322. Erling Henry Hansen	Ø	9.10.40		1.3.70 ¹	
2323. Robert Skovgaard Jensen	Sko	23.9.44		1.3.70	
2324. Erik Niels Ousted	afi	24.9.44		1.3.70	
2328. Tom Neerhaug	Gl	3.4.45	1.11.72		1.3.70	
2329. Jørgen Preben Philippsen	Gl	1.12.47		1.3.70	
2330. Hans-Ernst Daniel Wegener	V	8.10.35	1.9.73		1.4.72	
2332. Ole Vikki Jensen	Kl	1.2.38		1.4.72	
2333. John Sten Kristensen	omk	26.11.48		1.12.70	
2333a. Gunnar Jørgensen	Ø	10.11.42		1.11.67 ²	
2337. Flemming Månsson	Gl	27.3.49	1.8.75		1.4.71	
2338. John Torkild Nordqvist Olsen	Van	24.3.49		1.3.71	
2339. Flemming Ib Nilsson	Tå	1.5.40	1.10.74		1.4.70	
2340. Poul Christian Meier Petersen	NV	17.8.41	1.4.77		1.4.70	
2341. Kaj Hansen	Vby	23.11.41		1.4.70	
2342. Bent Poul Pedersen	N	28.7.43		1.4.70 ³	
2345. Bent Hollønder	Ba	3.1.49	1.5.77		1.5.71 ⁴	
2347. Hans Peter Lildballe	omk	25.11.43		1.4.70	
2348. Svend Aage Nielsen	Tå	3.11.45	1.8.75		1.4.70	
2349. Bjarne Larsen	Vir	23.4.45		1.4.70	
2350. Tom Bartholin Köhlert	Gl	30.4.47		1.4.70	
2351. Leif Bernhardt	Van	28.12.48		1.2.71	
2352. Henning Kuhlmann	SV	2.2.49	1.4.74		1.2.71	
2354. Per Vagner Jensen	Hvi	4.4.49	1.4.77		1.6.71	
2355. Rene Elof Rasmussen	pkp	28.4.49		1.5.71	
2356. Dennis Karlung	Gj	18.4.49		1.6.71	
2357. Helge Nehm	pkp	15.11.38		1.5.70	
2358. Gunnar Allan Larsen	pkp	8.4.49		1.5.70	
2359. Anders Jørn Kjær	Gl	1.12.44		1.5.70	
2363. Niels Jørgen Gottenborg Jensen	Ø	11.10.41		1.5.70	
2364. Mogens Poulsen	Ch	23.10.46		1.5.70	
2365. Allan Eric Voigt Andersen	K	3.4.46		1.5.70	
2366. Jimmy Kaj Rasmussen	pkp	28.1.49	1.11.76		1.1.71	
2367. Kaj Pedersen Blaabjerg	Sko	12.6.44		1.5.70	
2368. John Hansen	Hl	22.5.49		1.6.70	
2370. Bent Nilsson	F	4.2.49	1.11.73		1.8.71	
2373. Preben Jørgen Thomsen	omk	16.11.40		1.6.70	
2374. John Nielsen	Gl	6.10.45	1.9.73		1.6.70	
2375. Helge Pedersen	Ksa	29.3.46		1.6.70	
2377. Jan Andersen	V	11.7.48		1.6.70	
2378. Frantz Ahlstrøm	Tå	13.7.47	1.9.73		1.7.70	
2379. Søren Arendal Nielsen	Ly	10.3.46		1.6.70	
2380. Peter Olsen	S	20.8.47	1.4.77		1.6.70	
2382. Harald Thestrup	V	2.1.46	1.9.71		1.6.70	
2383. Ole Georg Jensen	omk	2.2.46		1.6.70	
2384. Bent Nyberg	Ba	19.2.46	1.4.74		1.7.70	
2385. Sten Kromann Johansen	omk	4.6.49		1.8.71	
2386. Martha Cathrine Wittchen	V	15.1.17	1.6.74		1.4.72	
2388. Elinor Danielsen	NV	7.6.21	1.4.77		1.4.72	
2389. Helene Hvid	Hvi	3.7.24	1.4.77		1.4.72	
2390. Esther Ingeborg Olsen	V	8.12.24	1.12.74		1.4.72	
2391. Grethe Eva Jørgensen	V	17.9.25	1.10.74		1.4.72	

¹) overpostbud 1.6.71-30.6.72. ²) tjf.u.l. 1.5.71, ude af post- og telegrafv. 1.5.72-30.9.73. ³) overpostbud 1.4.74-31.1.71.
⁴) landpostbud 1.5.73-31.8.76.

Tjenestemænd	Tjenestested	Født	Overpostbud	Postbud	Landpostbud	Fagprøve
<i>(overpostbude og postbude)</i>						
2392. Eva Helene Christiansen.....	V	20.9.28	1.4.72		
2393. Vera Herdis Christiansen.....	omk	17.2.31	1.8.75	1.4.72		
2394. Arne René Bonde.....	pkp	7.7.49	1.8.75	1.9.71		
2396. Else Elisabeth Bruun.....	S	21.9.17	1.10.74	1.4.72		
2397. Else Karla Buhl.....	S	3.3.20	1.10.74	1.4.72		
2398. Johnny Roald Nielsen.....	Ch	30.8.49	1.9.70		
2399. Niels Paaby Jørgensen.....	K	19.8.49	1.10.71		
2400. Lars Verner Rasmussen.....	S	15.9.49	1.9.71		
2401. Hans-Jørgen Vesth.....	Vb	25.8.42	1.10.70		
2402. Leif Henry Emborg.....	Vby	15.9.49	1.10.71		
2404. Bent Per Gregersen.....	S	17.1.41	1.10.74	1.11.70		
2405. Poul Christensen.....	Gl	17.6.49	1.10.74	1.10.72	1.11.70	
2308. Tom Rosendal Nielsen.....	Rdo	26.11.49	1.4.77	1.11.71		
2409. Karl Erik Olsen.....	Ly	12.11.49	1.11.71		
2410. Martin Højlund Kræmmer.....	Rdo	23.11.49	1.4.77	1.12.70		
2411. Kaj Mortensen.....	Gl	12.1.36	1.10.72	1.12.70	
2412. Lillian Nielsen.....	F	13.6.27	1.4.77	1.4.72		
2415. Johnny Brian Madsen.....	Gl	23.12.49	1.9.73	1.12.71		
2414. Søren Tim Ørnbo Danielsen.....	Ly	14.12.49	1.9.73	1.1.72		
2415. Villy Jensen.....	Sko	5.11.46	1.1.71		
2417. Eyvind Hansen.....	Vær	22.1.50	1.10.76	1.11.71		
2418. Arne Andersen.....	Rdo	16.1.50	1.1.72		
2423. Vagn Kristiansen.....	Ly	19.12.44	1.2.71		
2424. Jan Alf Jørgensen.....	Vær	31.12.44	1.3.74	1.2.71		
2425. Steen Skovgaard.....	Brh	15.7.46	1.4.77	1.2.71		
2427. Palle Hansen.....	Gl	20.4.47	1.2.71		
2428. Esko Kalevi Kristensen.....	omk	1.9.47	1.2.71		
2429. Erik Nygaard Madsen.....	pkp	21.9.47	1.2.71		
2430. Henrik Junge.....	Fm	22.10.47	1.10.74	1.2.71		
2432. Jan Holbech (½ tj.).....	30	26.8.48	1.2.71 ¹⁾		
2433. Jan Hansen.....	V	11.9.49	1.9.71	1.4.71		
2436. John Kenneth Jørgensen.....	Vby	13.10.42	1.2.71		
2439. Bjarne Vilian Frederiksen.....	Søb	25.5.47	1.2.71		
2440. Bjarne Vallensgaard.....	tol	21.7.47	1.2.71		
2442. Jørgen Pedersen.....	omk	22.11.42	1.8.75	1.2.71		
2445. Helge Pihl Jørgensen.....	V	25.11.48	1.2.71		
2450. Ejvind Ahlman Christensen.....	omk	7.4.42	1.6.71		
2450a. Bent Dahl Hansen.....	Ba	31.1.50	1.9.76	1.12.71	
2452. Hans Henrik Raffel.....	omk	1.12.39	1.8.75	1.4.72		
2453. Erna Christensen.....	omk	12.4.22	1.8.75	1.4.72		
2454. John Ingemann Larsen.....	NV	7.11.49	1.8.75	1.5.72		
2455. Per Schimmell.....	Søb	23.9.49	1.8.75	1.3.72		
2459. Niels Bjørn Bokelund.....	F	1.7.46	1.12.75	1.3.71		
2461. Freddie Engel Sørensen.....	pkp	3.8.49	1.5.72		
2463. Ole Spuur Hansen.....	K	28.3.50	1.12.71		
2464. Freddy Eiler Jensen.....	S	27.3.50	1.9.73	1.3.72		
2467. Benny Flodin.....	2	28.7.42	1.4.71		
2468. Danvin Herlev Nielsen.....	Brh	27.4.43	1.4.71		
2469. Per Algm Jeppesen.....	Hvi	6.2.44	1.4.71		
2471. Erik Ulrik Rasmussen.....	Rdo	26.11.44	1.4.71		
2472. Ole Christensen.....	omk	13.12.45	1.4.76	1.4.71		
2473. Ingolf Møller Pedersen.....	Ba	2.6.46	1.5.75	1.4.71		

1) overpostbud 1.8.75–31.7.77.

Tjenestemænd	Tjene- stested	Født	Overpostbud	Postbud	Land- postbud	Fag- prøve
<i>(overpostbude og postbude)</i>						
2475. Arne Finn Nielsen.....	V	18.6.49	1.3.72	1.4.71		
2478. Hugo Nimand Jepsen.....	Hot	23.10.45	1.5.73	1.4.71		
2480. Gert Andersen.....	Ly	1.4.46	1.11.73	1.6.69 ¹⁾		
2482. Mogens Mikael Jensen.....	Hvi	15.1.43	1.4.77	1.4.71		
2487. Hugo Pedersen Boe.....	Brh	3.9.46	1.4.77	1.4.71		
2491. Bjarne Nielsen.....	omk	18.9.49	1.5.72		
2492. Mogens Peter Strube.....	Gl	23.2.42	1.10.74	1.9.71		
2494. Allan Jensen.....	omk	12.4.40	1.4.72		
2496. Jens Erik Kjærgaard.....	Hvi	26.2.41	1.5.76	1.6.71		
2501. Leif Peter Rasmussen.....	Ch	9.12.47	1.6.71		
2502. John Henning Løvsgaard.....	omk	7.8.49	1.11.72 ²⁾	1.2.72		
2503. Kurt Endres Nielsen.....	NV	19.11.47	1.4.77	1.6.71		
2504. Flemming Lambert Gundlach.....	K	3.6.50	1.12.72	1.8.71		
2504a. Bjarne Hensel Jørgensen.....	Ly	28.6.50	1.11.76	1.4.72 ³⁾		
2504b. Leif Bach Mikkelsen.....	omk	21.6.50	1.6.72 ⁴⁾		
2505. Poul Schmidt Svensen.....	omk	27.4.48	1.7.71		
2506. Jørgen Gustav Hilding Westberg.....	kør	29.7.48	1.7.71		
2506b. Arne Hartvig Petersen.....	Hvi	25.11.48	1.2.71 ⁵⁾		
2506c. Bent Nielsen.....	Gsa	25.7.50	1.6.72 ⁶⁾		
2507. Else Margrethe Michaelsen.....	omk	17.3.26	1.8.75 ⁷⁾	1.4.72		
2508. Herbert August Bolbroe.....	N	10.8.50	1.5.74	1.5.72		
2509. Arne Larsen.....	Gj	31.8.50	1.12.75	1.6.72		
2511. Ove Rasmussen.....	Gsa	18.11.45	1.10.71 ⁸⁾		
2512. Jens Juul Andersen.....	omk	27.11.49	1.10.71		
2517. Holger Anker Hansen.....	af	17.6.38	1.10.71		
2518. Allan Baden Poul Pedersen.....	Gj	22.7.50	1.3.72		
2519. Gunnar Otto Brandt Hansen.....	Ly	9.10.50	1.11.74	1.6.72		
2520. Inga Lina Ellinor Østergaard-Nielsen.....	omk	22.7.19	1.8.75	1.4.72		
2521. Birthe Alice Dorff-Petersen.....	omk	15.3.20	1.8.75	1.4.72		
2524. Svend Berg.....	Gj	13.11.50	1.6.72		
2524a. Arne Boesgaard.....	N	27.11.50	1.1.72 ⁹⁾		
2528. Mogens Arthur Jørgensen.....	tol	15.10.43	1.12.71		
2529. Mogens Kragelund.....	Brh	13.4.45	1.12.71		
2529a. Mogens Bjerre Rasmussen.....	N	4.10.48	1.9.73		
2530. Niels Hansen.....	Vby	6.11.46	1.12.71		
2531. Jens Madsen.....	Hé	15.9.48	1.10.74	1.12.71		
2535. Lars Josef Andersen.....	af	11.1.46	1.12.71 ¹⁰⁾		
2537a. Leo Eberhardt Jørgensen.....	pkp	2.6.50	1.8.75	1.11.72		
2539. Anders Peder Liesel.....	K	4.2.45	1.12.71		
2540. Peter Fønns.....	omk	11.7.48	1.9.76	1.12.71		
2542. Rudi Wilfred Werner.....	Drg	30.1.48	1.10.76	1.12.71 ¹¹⁾		
2544. Leif Neerdal.....	Vær	17.5.37	1.12.71		
2545. Bent Ove Petersen.....	omk	25.3.42	1.12.71		
2546. Svend Martin Jensen.....	omk	27.1.46	1.8.75	1.12.71		
2548. Svens Aage Kolding.....	Bav	26.9.50	1.12.71		
2549. Erik Helge Hansen.....	Van	21.3.47	1.12.71 ¹²⁾		
2550. Leif Johansen.....	K	27.7.49	1.5.74	1.9.72		
2551. Carla Elise Rasmussen.....	omk	26.4.17	1.8.75	1.4.72		
2552. Ulla Bertha Elise Raun.....	omk	16.8.19	1.8.75	1.4.72		

1) ude af post- og telegrafv. 1.11.69-31.8.71. 2) postbud 1.11.73-31.10.74. 3) chauffør 1.10.72-30.4.74. 4) chauffør 1.10.72-30.11.73. 5) tjf.u.l. 1.5.-31.10.72. 6) overpostbud 1.9.73-30.11.75. 7) tjf.u.l. 10.10.-9.11.76. 8) tjf.u.l. 1.10.71-31.5.72. 9) kontorbetjent 1.9.74-30.4.75. 10) overpostbud 1.3.74-31.3.76. 11) landpostbud 1.8.73-29.2.76. 12) overpostbud 1.9.73-30.4.74.

Tjenestemænd	Tjenestested	Født	Overpostbud	Postbud	Landpostbud	Fagprøve
<i>overpostbude og postbude)</i>						
552a. Erik Mønster Jørgensen.....	omk	5.1.50	1.6.71 ¹		
554. Leif-Erik Jakholm.....	Hl	30.12.50	1.6.72		
558. Poul Erik Petersen.....	S	3.1.51	1.9.73	1.2.72		
559. Morten Jensen.....	N	8.1.51	1.4.72		
561. Dirch Normann Larsen.....	luh	16.2.51	1.5.73	1.4.72		
562. Pierre René Bovien.....	omk	15.1.51	1.3.72		
563. Jørgen Bent Jørgensen.....	omk	23.9.40	1.3.72		
564. Paul Jørgen Thulstrup.....	Brh	23.2.41	1.3.72		
566. Finn Agnus Jensen.....	Ba	27.8.42	1.3.72		
567. Poul Erik Jensen.....	Vær	28.11.45	1.3.72		
569. Jørgen Melchior Olsen.....	Sko	21.1.47	1.3.72		
570. Aage Nielsen.....	Alb	2.5.48	1.9.73	1.3.72		
571. Carsten Michael Nielsen.....	omk	27.6.48	1.3.72		
572. René Poulsen.....	Gj	24.6.49	1.3.72		
575. Poul Maaløe Jensen.....	Tå	27.2.48	1.10.76	1.3.72		
577. Flemming Eriksen.....	Hvi	9.8.46	1.4.77	1.3.72		
578. Mogens Nordstrøm Andreassen.....	Ch	4.12.49	1.3.72		
578a. David Ole Valdemar Jensen.....	K	28.5.50	1.2.73		
579. Finn Svend Kjerrumgaard.....	omk	11.4.51	1.6.72		
580. Jørgen Leo Lund.....	af	3.8.51	1.8.75	1.4.72		
581. Tom Jensen.....	S	1.3.51	1.4.77	1.8.72		
582. Geert Hjulmand.....	Van	8.5.51	1.10.74	1.4.72		
582a. Benny Wagner Frederiksen.....	N	29.9.51	1.10.72		
583. John Peter Pedersen.....	Gl	9.11.51	1.4.72		
584. Steen Michael Eckhausen.....	6	9.2.51	1.4.72		
584a. Allan Kristensen.....	omk	20.5.51	1.9.73		
585. Flemming Pedersen.....	Gj	14.5.51	1.2.75	1.4.72		
586. Svend Erik Borup Pedersen.....	luh	30.12.48	1.4.72		
587. Gert Emil Jensen.....	omk	19.3.51	1.4.72		
589. Finn Eddberg.....	Ba	4.12.46	1.4.72		
590. Erland Seiersen.....	S	14.4.51	1.4.72		
591. John Adamsen.....	Ch	13.3.51	1.4.72		
591a. Allan Jørn Jensen.....	af	19.3.51	1.11.76	1.3.73		
593. Sven Due Jensen.....	omk	16.8.51	1.4.72		
594a. Sten Agger Jensen.....	omk	11.9.51	1.11.72		
595. Niels Kristiansen.....	15	5.4.50	1.4.72		
595b. Johnny Palle Hammer Larsen.....	ap	16.8.51	1.8.75	1.3.73		
597. Jørgen Michael Olsen.....	SV	6.11.51	1.4.77	1.4.72		
597a. Tonni Hartmann Jensen.....	pkp	12.12.51	1.12.72		
597b. Flemming Nielsen.....	pkp	29.12.51	1.11.76	1.12.72		
598. Marentius Wiborg Madsen.....	omk	15.1.52	1.8.75	1.4.72		
599. Leif Rothberg.....	omk	1.2.52	1.4.72		
599a. Poul Erik Sørensen.....	S	12.8.51	1.4.77	1.2.73		
500. Per Bonum.....	S	31.1.52	1.4.72		
502. Birger Buchwald Andersen.....	Søb	7.9.51	1.4.72		
503. Mogens Christensen.....	af	14.3.52	1.4.72		
504. Hans-Christian Brehmer.....	af	1.4.52	1.4.72		
504a. Carl Aage Rasmussen.....	Drg	25.1.51	1.2.77	1.4.72	
506. Jørn Rasmussen.....	S	29.3.52	1.4.77	1.4.72		
508. Richard Holmberg Storck.....	S	13.3.52	1.4.72		
509. Tonny Frank Peter Jensen.....	omk	29.6.51	1.4.76	1.4.72		

Tjenestemænd	Tjene- stedet	Født	Overpostbud	Postbud	Land- postbud	Fag- prøve
<i>(overpostbude og postbude)</i>						
2609a. Finn Aage Christensen afl	25.6.36	1.12.71 ¹		
2610. Ib Jensen afl	5.4.51	1.5.72		
2610a. Jørgen Ekelund Andersen SV	21.3.52	1.5.73		
2611. Tage Larsen 10	9.6.39	1.5.72		
2612. Evald Ryan Børge Bonifacius Sørensen V	11.1.46	1.10.72	1.5.72		
2613. Jens Oluf Pedersen Vår	12.12.45	1.5.72		
2613a. Ib Nielsen Gj	4.4.51	1.2.73		
2614. Ib Schneider Olsen Ø	6.6.35	1.10.72	1.5.72		
2616. Gert Dahnfeldt Teildorf Rdo	5.2.46	1.5.72		
2617. John Tommy Kjærside N	27.8.48	1.5.72 ²		
2618. Søren Højgaard Jensen Ba	30.3.45	1.8.75	1.5.72		
2620. Freddie Hagengren omk	14.8.46	1.5.72		
2620a. Jan Bonum S	31.1.52	1.6.73		
2620b. Bjarne Jensen Ly	15.2.50	1.5.73		
2620c. Ole Eggers afl	12.5.52	1.5.73		
2620d. Leif Jørgen Andersen Hvi	11.5.52	1.4.77	1.5.73		
2621. Torben Johansen S	18.1.49	1.6.72		
2622. Jørgen Walther Jensen pkp	13.6.44	1.6.72		
2623. Bjarne Preben Hansen afl	8.8.44	1.6.72		
2624. Arne Pedersen pkp	26.8.45	1.6.72		
2626. Poul Anker Hemmingsen afl	19.11.49	1.6.72 ²		
2628. Poul Ibsen N	16.3.52	1.6.72		
2629. Jørn Kristiansen omk	4.11.43	1.6.72		
2630. Alex Asger Jakobsen afl	29.10.47	1.6.72		
2632. Aage Hvass Jensen omk	23.9.49	1.4.76	1.6.72		
2633. Carl Otto Larsen SV	31.5.52	1.7.72		
2634. Ib Christensen afl	12.8.44	1.7.72		
2637. John Andersen Hvi	7.5.51	1.4.77	1.7.72		
2637a. Søren Bill Jørgensen Søb	23.3.52	1.7.73		
2637b. Johnny Villiam Andersen pkp	23.6.52	1.5.73		
2637c. Erik Svensson Gl	25.6.52	1.8.75	1.6.73		
2637f. Kjeld Weyhe Peitersen NV	24.8.50	1.4.77	1.8.73		
2638. Tonni Højberg Nielsen pkp	21.7.52	1.8.72		
2639. Jan Johnny Eriksen pkp	23.7.52	1.8.72		
2640. Kurt Bukland omk	12.6.45	1.9.72		
2641. Kurt Verner Christiansen Vby	14.9.38	1.9.72		
2646. Poul Juul Lendvald Hvi	31.10.43	1.12.72	1.9.72		
2647. Villi Preben Stormly Hvi	27.6.45	1.10.74	1.9.72		
2650. Allan Lorentzen NV	22.2.47	1.4.77	1.9.72		
2651. Bjarne Bertil Kristensen Vir	15.3.47	1.9.72		
2652. Bent Christensen Hvi	2.11.47	1.9.72		
2653. Hans Jansen Ø	20.5.48	1.9.72		
2655. Flemming Allan Andersen Ø	29.7.49	1.9.72		
2655a. Henrik Meiner Holm afl	22.6.51	1.12.73		
2655b. Dennis Finn Larsen omk	20.3.52	1.8.73		
2655c. Ole Hansen omk	17.4.52	1.8.73		
2655d. Jan Mohr Ch	29.5.52	1.8.73		
2657. Ole Nielsen F	11.12.49	1.8.75	1.9.72		
2657a. Kaj Børge Madsen Ch	17.12.51	1.8.75	1.8.73		
2658. Benny Holger Andersen pkp	24.8.52	1.9.72		
2660. Kurt Børge Olsen S	20.4.49	1.3.76	1.9.72		
2660a. Aage Petersen Fm	30.4.51	1.8.73		

¹⁾ tjf.u.l. 1.4.-31.8.77. ²⁾ overpostbud 1.11.73-30.6.77. ³⁾ chauffør 1.11.72-31.3.77.

Tjenestemænd	Tjene- stedet	Født	Overpostbud	Postbud	Land- postbud	Fag- prøve
<i>(overpostbude og postbude)</i>						
2661. Flemming Bokelmann	Ksa	9.4.52	1.12.75	1.9.72		
2663. Henning Kurt Møller	K	25.1.52	1.9.72		
2664. Claus Pedersen	Gl	24.5.43	1.9.72		
2667. Jan Ole Ejdesgaard	omk	17.8.49	1.9.72		
2667a. Steffen Hakon Juul	Nør	16.9.50	1.7.74	1.6.73		
2667b. Finn Smith	Ba	23.6.52	1.7.73		
2668. Bent Lund Johansen	Vir	6.2.41	1.9.72		
2668a. Jørn Holm Nielsen	Bav	20.8.50	1.1.74		
2669. John Oemann	Ba	30.5.47	1.9.72		
2670. Tom Vistrup Hansen	S	22.8.52	1.9.72		
2670a. Svend-Erik Olsson	omk	29.7.45	1.12.71 ¹		
2672. Palle Bjørneboe Christensen	F	16.4.39	1.12.72 ²	1.10.72		
2673. Ole Vinding	Alb	22.12.42	1.10.72		
2675. Bertil Christensen	Ø	26.5.46	1.10.72 ³		
2676. Peter Iversen	omk	8.3.49	1.10.72		
2676a. Jens Christian Kofoed	Van	11.8.51	1.4.77	1.7.73		
2677. Axel Peter Knudsen	Gsa	25.6.45	1.9.73	1.10.72		
2678. Sten Bjarne Gustafson	Rdo	21.2.47	1.4.77	1.10.72		
2679. Arne Holbech Simonsen	Hvi	24.8.51	1.10.72		
2680. Briand Kent Jacobsen	omk	6.5.52	1.4.76	1.10.72		
2680a. Bent Clausen	Brh	9.5.52	1.4.77	1.9.73		
2681. Erik Edvin Gadkjær	Vr	11.6.43	1.10.72		
2682a. John Nielsen	pkp	20.9.52	1.9.73		
2683. Henrik von Linstow	Hvi	24.2.52	1.10.72		
2685. Flemming Erik Schwartz	S	13.9.52	1.10.72		
2686. Bjarne Otto Guldager Hansen	K	17.9.52	1.10.72		
2687. Per Carl William Brandtmar	omk	18.7.18	1.8.75	1.10.72		
2687a. Allan Thomsen	omk	15.5.46	1.10.72		
2687b. Ole Djurhus	K	17.8.50	1.10.73		
2689. Jens Andresen	Hl	17.10.43	1.11.72		
2690. Søren Krag Jensen	omk	27.3.47	1.11.72		
2691. Carl Johan Andersen	SV	31.5.47	1.11.72		
2692. Birger Tage Petersen	omk	16.12.47	1.11.72		
2694. Stig Bjørn Olsen	Hot	10.12.49	1.11.72		
2695. Henry Nellemann Hansen	N	9.2.51	1.11.72		
2699. Søren Heden Nielsen	K	19.11.47	1.11.72		
2703. Bjarne Jensen	K	2.9.42	1.11.72		
2706. Alex Bo Pedersen	ap	11.10.52	1.11.72		
2707. Jens Jørgensen	N	24.10.52	1.11.74	1.11.72		
2708. Henning Rosby	Søb	29.10.52	1.4.76	1.11.72		
2709. Anna Margrethe Bendtsen	omk	17.3.23	1.8.75	1.11.72		
2710. Niels Orla Ejby Holm Hansen	Tå	5.12.45	1.8.75	1.12.72		
2711. Jens Spur Bahnsen	pkp	3.12.47	1.12.72		
2712. Kurt Holm Christensen	Rdo	22.10.52	1.4.77	1.12.72		
2714. Flemming Rasmussen	NV	24.11.45	1.8.75	1.12.72		
2715. Bent Bjørn Sørensen	Ly	11.11.52	1.12.72		
2717. Dan Jean Knudsen	omk	11.9.50	1.1.73		
2721. Benny Østergaard	S	16.12.52	1.1.73		
2724. Bent Malte Pedersen	Vir	29.8.48	1.2.73		
2725. Niels Jørgensen	Vby	12.6.49	1.2.73		
2726. Jørgen Buch Andersen	omk	5.7.49	1.4.76	1.2.73		
2727. Hans Jørgen Andersen	Brh	5.6.50	1.4.77	1.2.73		
2727a. Jan Uhrenholt Christensen	Vby	15.9.52	1.1.74		

¹⁾ tj.f.u.l. 1.12.73–30.9.74. ²⁾ postbud 1.10.74–31.3.77. ³⁾ chauffør 1.3.73–28.2.77.

Tjenestemænd	Tjenestested	Født	Overpostbud	Postbud	Landpostbud	Fagprøve
<i>(overpostbude og postbude)</i>						
2728. Bjarne Jensen	Van	7.12.45	1.12.75	1.2.73		
2731. Dennis Otto Larsen	Hot	9.7.49	1.2.73		
2733. Kaj Drewsen	omk	11.1.53	1.2.73		
2733a. Johnny Finn Stoltz	omk	7.7.52	1.1.74		
2735. Ib Kotzebue	S	12.8.50	1.9.73	1.2.73		
2736. Preben Ravnsbæk	S	8.1.53	1.2.73		
2738. Arly Andersen	V	15.7.41	1.2.73		
2740. Richard Lejf Jacobsen	Vb	2.5.46	1.8.75	1.2.73		
2741. Tom Nielsen	S	27.4.47	1.4.77	1.2.73		
2742. Bent Mortensen	Van	31.7.47	1.4.77	1.2.73		
2743. Bjørn Erik Pieper	SV	1.4.48	1.2.73		
2744. John Hansen	GI	26.2.49	1.2.75	1.2.73		
2745. Kurt Bruno Andersen	V	28.10.51	1.2.73		
2746a. Kurt Jacob Bender	omk	17.12.52	1.1.74		
2747. Jens Bredgaard Miss	Hvi	13.9.47	1.2.73		
2748. Jan Rosenfeldt Finsen	Rdo	12.1.48	1.2.73		
2749. Troels Bruno Nielsen	Alb	1.11.48	1.9.73	1.2.73		
2750. John Arnesen	S	25.5.46	1.4.77	1.2.73		
2750a. Niels Henrik Buemann Christiansen	Søb	20.10.52	1.12.76 ¹	1.2.74		
2752. Jimmy Nørregaard Nielsen	K	23.12.49	1.2.73		
2752a. Rudi Christian Poulsen	N	8.2.51	1.4.74		
2753. Lars Frugaard Hansen	luh	13.1.53	1.5.76	1.2.73		
2753a. Peter Ingvar Jørgensen	kør	19.1.53	1.1.74		
2755. Jørgen Jørgensen	K	15.8.45	1.3.74	1.2.73		
2758a. Sten Poulsen	34	7.1.52	1.8.73		
2759. Anker Lykkegaard Jensen	Søb	14.2.42	1.3.73		
2760. Vagn Aage Bech	Alb	17.7.43	1.8.75	1.3.73		
2761. Jørn Birkholdt Andersen	Alb	9.12.44	1.3.73		
2762. Mikkel Bandier	Ch	7.5.45	1.3.73		
2764. Benny Bachfelt Jensen	SV	29.9.46	1.4.77	1.3.73		
2766. Orla Eigil Poulsen	af	21.4.48	1.3.73		
2767. Steen Jensen	Søb	7.11.49	1.3.73		
2769. Allan Stenberg Norvold	Hvi	4.6.51	1.4.77	1.3.73		
2771. Torben Hansen	V	17.11.45	1.3.73		
2772. Dan Elvin Thøgersen	N	21.6.49	1.3.73		
2773. Frank Simonsen	omk	22.3.48	1.3.73		
2774. Flemming Børge Christensen	Hvi	15.6.49	1.3.73		
2776. John Christensen	omk	30.5.50	1.3.73		
2777. Jens Kornbæk Pedersen	omk	6.6.50	1.3.73		
2781. Bjarne Knudsen	omk	23.11.43	1.3.73		
2782. Arne Larsen	K	2.4.46	1.5.73	1.3.73		
2783. Allan Jørgensen	af	19.1.53	1.3.73		
2784. Bjarne Gert Kristensen	af	24.2.53	1.3.73		
2784a. Karen Rønberg	Hvi	7.1.40	1.4.73		
2784b. Søren Anthon Lykke Christensen	Ly	21.4.49	1.4.73 ²		
2786. Charles Rohr	Gsa	15.4.47	1.9.73	1.4.73		
2787. Roland Severin Jensen	omk	17.11.49	1.4.73		
2788a. Lars Lademann	S	17.6.51	1.3.74		
2788b. Niels Thygesen	omk	7.4.52	1.4.74		
2789. René Bünger	Gsa	29.5.52	1.10.74	1.4.73		
2790. Peter Thurø Andersen	af	6.10.47	1.4.73		
2792. Gert Jørgensen	omk	25.2.53	1.4.73		

¹) chauffør 1.12.75. ²) chauffør 1.12.75–28.2.77.

Tjenestemænd	Tjenestested	Født	Overpostbud	Postbud	Landpostbud	Fagprøve
<i>(overpostbude og postbude)</i>						
2793. Søren Carl Larsen	Søb	6.6.47		1.4.73	
2794. Steffen Risby Jensen	Nær	16.5.36	1.11.73		1.4.73	
2795. Ejvind Johan Svendsen	Vir	9.5.43		1.4.73	
2796. Jørgen Anton Eliassen	Nær	4.10.44		1.4.73	
2797. Leif Andersen	Brh	17.6.56		1.4.73	
2798. John Peetz	Vb	29.10.47		1.4.73	
2799. Anders Peter Bille	Alb	7.9.48	1.3.76		1.4.73	
2801. Hans-Henrik Guldstrøm	Ø	10.10.48		1.4.73	
2802. Kurt Heckmann	K	27.5.39	1.3.74		1.4.73	
2805. Knud Werner Jensen	Hl	5.1.40		1.4.73	
2805a. Jan Christian Larsen	omk	31.8.51	1.4.76		1.4.74	
2805b. John Olaf Nystrup Olsen	K	12.2.53		1.2.74	
2806. Palle Modler	K	20.2.50		1.4.73	
2807. Jørgen Verner Embo	K	15.3.51	1.11.74		1.4.73	
2808. Jørgen Rothoff Rasmussen	pkp	31.3.53		1.4.73	
2809. Børge Rasmussen	Søb	23.5.43	1.3.76		1.4.73	
2810. Lajla Annette Olsen	Gl	6.1.49		1.5.73	
2810a. Lars Stange	Gl	8.8.52	1.10.76		1.5.73	
2811a. René Assendrup Jensen	K	4.12.62		1.5.74	
2812. Kurt Emil Rasmussen	K	10.12.43		1.5.73	
2813. Gert Nørager	S	5.4.53		1.5.73	
2816. Anders Søren Mikkelsen	ap	25.11.48		1.5.73	
2817. Flemming Reimar Iversen	Gsa	23.3.51		1.5.73	
2818. Sune René Parkel	NV	1.8.52	1.4.77		1.5.73	
2819. Bent Erik Larsen	omk	6.3.53		1.5.73	
2820. Jakob Andersen	kør	29.3.53		1.5.73	
2822. Finn Trolle Larsen	F	13.1.47	1.4.77		1.5.73	
2825. Bjørn Bremer Bremerstent	omk	15.10.52		1.5.73	
2827. Erik Robertson Zester	Vir	10.2.49		1.5.73	
2827a. Bjarne Erik Ahlgreen	N	27.5.51		1.9.74	
2828. Knud Frithiof Madsen	omk	4.11.40		1.5.73	
2829. Lars Christian Larsen	Søb	5.12.52		1.5.73	
2831. Olga Louise Pedersen	omk	15.3.22	1.8.75		1.5.73	
2832. Evy Wegø Hansen	omk	30.10.28	1.8.75		1.5.73	
2834. John Torben Sørensen	Sko	28.12.50		1.5.73	
2834a. Elisabeth Mathilde Mørkeberg	omk	26.10.18	1.8.75		1.5.73	
2835. Kitty Schroeder	omk	13.7.31	1.8.75		1.5.73	
2837. Grethe Sofie Henriksen (½ tj.)	30	28.8.36		1.5.73 ¹⁾	
2837a. Kim Bjerg Pedersen	omk	5.10.52	1.8.75		1.6.73	
2838. Bøje Elmer Rasmussen	omk	13.4.47		1.6.73	
2839. Mogens Klaus Nielsen	Hé	25.12.49	1.2.75		1.6.73	
2840. Helge Højgaard Pedersen	K	29.11.48	1.8.75		1.6.73	
2841. Lars Preben Hesselberg	K	10.6.49		1.6.73	
2842. Ib Anders Mortensen	pkp	7.9.50		1.6.73	
2843. Jørgen Erik Brøgger	afl	20.1.50		1.6.73	
2846a. Kell Arne Ertmar	K	27.4.53		1.6.74	
2846b. Erling Gyldborg	F	10.3.53	1.4.77		1.5.74	
2848. John Erkeby	N	2.7.48		1.6.73	
2849. Johnnie Jukka Christiansen	Søb	14.4.53		1.6.73	
2850. Kaj Kolding Andersen	SV	20.3.46		1.6.73	
2851. Jens Birger Bendtsen	Ba	9.5.46		1.6.73	
2854. Alfred Emil Jørgensen	kør	22.8.50		1.6.73	

¹⁾ overpostbud 1.8.75–31.5.77.

Tjenestemænd	Tjene- stedet	Født	Overpostbud	Postbud	Land- postbud	Fag- prøve
<i>(overpostbude og postbude)</i>						
2858. Bjarne Lind Jensen	K	14.6.49		1.6.73	
2860. Allan Senknecht Jacobsen	omk	1.1.53		1.6.73	
2861. Ove Gottlieb Christensen	Ksa	4.1.41		1.6.73	
2862. Jan Hougaard Sørensen	Fm	11.9.51	1.9.73		1.6.73	
2863. Kjeld Emanuel Vilhelmsen	Ø	13.2.42		1.6.73	
2865. Jimmy Flemming Haugaard	luh	29.5.53	1.11.76		1.6.73	
2865b. Tage Helmuth Fries	Gl	9.11.20	1.3.76		1.7.73	
2865c. Frank Stig Nielsen	omk	20.5.51		1.7.73	
2867. Jørn Pedersen	Van	4.3.50		1.7.73	
2869. Johnny Christian Hansen	K	22.3.45	1.8.75		1.7.73	
2871. Svend Erik Sørensen	S	10.8.44		1.7.73	
2872. Ole Dehn-Christiansen	pkp	29.9.45		1.7.73	
2873. Leif Hansen	kør	17.3.50		1.7.73	
2874. Torben Christensen	Bav	15.6.49		1.7.73 ¹⁾	
2877. Finn Leo Hansen	S	24.2.53		1.7.73	
2878. Jan Bisgaard	S	12.4.53		1.7.73	
2878a. Ivar Saabye	S	3.7.53		1.6.74	
2880. John Resting-Jeppesen	Gl	21.1.53	1.10.76		1.7.73	
2881. Bent Christian Jensen	Gj	25.6.53		1.7.73	
2882a. Kaj Nielsen Skou	S	20.4.52		1.6.74	
2883. Asta Anna Brågaard	omk	27.3.22	1.8.75		1.7.73	
2883a. Lizzi Krönung	Gsa	6.3.33		1.8.73	
2884. Preben Larsen	Rdo	27.7.33	1.4.77		1.9.73	
2885. Elmer Ørnebjerg	Alb	14.12.43	1.10.74		1.9.73	
2885a. Tommy Petersen	V	23.3.45	1.10.74		1.9.73	
2886a. Ole Christiansen	Vby	11.1.45	1.12.74		
2889. Hans Henrik Kristensen	Brh	18.4.48		1.9.73	
2890. Steen Hammer-Hansen	Ø	18.8.49		1.9.73	
2891. Steffen Pedersen	Hvi	26.5.50		1.9.73	
2892. Sven Otto Møller	Ø	16.5.51	1.3.76		1.9.73	
2893. Alex Bovbjerg Caspersen	Søb	4.1.53		1.9.73	
2893a. Vesty Wagner Mikkelsen	kør	8.5.53		1.8.74	
2896. John Gundlach	Hl	20.3.53		1.9.73	
2896a. Jørn Hagenau Svendsen	omk	1.5.53		1.8.74	
2897. Tommy Bill Sinding	Ø	10.12.49		1.9.73	
2897a. Eilif Uth	K	3.8.53		1.8.74	
2898. Ole Hansen	K	24.7.53		1.9.73	
2899. Verner Reinholdt Carlsen	omk	13.3.52		1.9.73	
2900a. Brian Hansen	Vby	1.6.53	1.11.73		
2901. Rudy Aage Jensen	V	11.5.43		1.9.73	
2902. Johnny Rothberg	luh	2.10.44		1.9.73	
2903. Michael John Toft Rasmussen	omk	16.4.48		1.9.73	
2904. Bjarne Jordemann Nilsson	pkp	19.7.49		1.9.73	
2905. Allan Juul Rasmussen	pkp	22.7.50		1.9.73	
2905a. Søren Høyrup Nissen	omk	31.1.52		1.8.74	
2906a. Bo Garthe Rifseim	Drg	18.4.51	1.12.74		
2908. Henning Robert Olsen	omk	3.9.47	1.4.76		1.9.73	
2909. Søren Tvarnø	omk	25.1.53		1.9.73	
2910. Erik John Pedersen	omk	14.5.53		1.9.73	
2911. Ib Pedersen	K	26.6.53		1.9.73	
2911a. Hanne Lene Høfsten	Ba	12.4.53		1.9.73	
2911b. Verner Olsen	Rdo	13.7.52	1.10.76		1.9.74	

¹⁾ chauffør 1.3.74–30.4.75.

Tjenestemænd	Tjene- stested	Født	Overpostbud	Postbud	Land- postbud	Fag- prøve
<i>(overpostbude og postbude)</i>						
2911c. Hugo Verner Fersbye.....	SV	27.8.53	1.8.74		
2911d. Benny Petersen.....	NV	24.4.53	1.4.77	1.10.74		
2912. Peter Richard Helbo.....	SV	8.6.53	1.10.73		
2913. Ole Estrup Jensen.....	F	15.12.44	1.4.77	1.10.73		
2915. Torben Vagn Jensen.....	SV	5.3.46	1.10.73		
2916. Benny Djørup Møller.....	Van	26.6.49	1.9.76	1.10.73		
2917. Preben Claudi Jørgensen.....	Ø	5.7.53	1.10.73		
2917a. Peder Valdemar Christensen.....	Hvi	23.4.53	1.9.74		
2918. Sven Olsen.....	Ba	19.1.35	1.10.73		
2920. John Finn Jørgensen.....	V	11.10.44	1.9.76	1.10.73		
2921. Benny Thorsen.....	luh	1.1.52	1.10.73		
2921a. Søren Peter Falk Sørensen.....	Ksa	21.5.53	1.9.74		
2922. Jørgen Fromberg Larsen.....	Hvi	28.3.51	1.4.77	1.10.73		
2925. Tonny Steen Petersen.....	K	6.5.52	1.10.73		
2926. Kurt Rise.....	Van	27.8.52	1.10.73		
2927. Finn Hendriksen.....	K	12.2.49	1.10.73		
2928. Jan Helmer Madsen.....	omk	11.12.47	1.10.73		
2929. Benny Viggo Nielsen.....	Ksa	29.1.49	1.10.73		
2930. Børge Mikael Jensen.....	Tå	1.7.36	1.10.73		
2931. Ove Bent Roer Jensen.....	omk	27.1.27	1.10.73		
2932. Per Holmberg Sørensen.....	omk	23.9.53	1.10.73		
2933. Tommy Dannemann Jørgensen.....	Vby	22.12.34	1.10.73		
2934. Palle Pihl.....	omk	12.8.42	1.10.73		
2935. Regnar Valthor Hansen.....	Gl	11.9.44	1.10.73		
2936. Jan Erik Østergaard.....	Vb	21.9.51	1.10.73		
2937. Lars Christian Lindeborg Jensen.....	Vby	9.9.53	1.10.73		
2938. Flemming Grundt Nielsen.....	Bav	20.9.46	1.10.73		
2940. Henrik Emil Astrup Madsen.....	Vir	23.4.50	1.7.74		
2941. Svend Erik Madsen.....	Gl	2.12.26	1.10.76	1.10.73		
2942. Asger Hartvig Seier Petersen.....	Ø	29.1.31	1.3.77	1.10.73		
2943. Kaj Heede.....	Brh	27.5.32	1.10.73		
2944. Erling Hardi Nielsen.....	Rdo	5.6.37	1.10.73		
2946. Allan Kamp.....	Ch	30.6.43	1.10.73		
2947. Erik Jønsson.....	11	28.11.43	1.10.73		
2949. Hans Verner Nielsen.....	NV	1.10.47	1.4.77	1.10.73		
2950. Wisti Ivanow Rise.....	Ø	25.11.47	1.10.73		
2950a. Hans Zeuthen Petersen.....	S	29.4.53	1.7.73 ¹		
2950b. Erik Thornam Johansen.....	V	16.8.53	1.5.77	1.9.74		
2951. Ib Brix.....	N	8.4.47	1.11.73		
2952. Flemming Bahnsen.....	Ksa	18.4.38	1.11.73		
2954. Bjarne Madsen.....	Ba	18.9.53	1.11.73		
2955. John Larsen.....	Vår	1.6.44	1.11.73		
2956. Erik Reinholdt Hansen.....	Vby	8.6.45	1.11.73		
2957. Erik Kondrup Jensen.....	Alb	6.7.46	1.5.76	1.11.73		
2959. Mikael Ralph Sædding.....	Rdo	31.3.49	1.11.73		
2959a. Steen Jørgen Haugaard Pedersen.....	V	29.1.53	1.9.74		
2960. René Bøggild Flindt.....	S	27.8.53	1.11.73 ²		
2961. Kim Street.....	S	30.8.53	1.11.73		
2962. Bent Raahauge.....	omk	3.3.46	1.11.73		
2964. Poul Vilhelm Hansen.....	af	25.6.50	1.11.73		
2966. Jan Johansen.....	ap	13.10.53	1.11.73		
2967. Finn August Frederiksen.....	Alb	13.10.45	1.11.73		

¹ tjf.u.l. 1.4.–17.7.75. ²) overpostbud 1.5.74–30.9.76.

Tjenestemænd	Tjene- stedet	Født	Overpostbud	Postbud	Land- postbud	Fag- prøve
<i>(overpostbude og postbude)</i>						
2969. Flemming Lyngø	..af	9.7.48	1.11.73		
2970. Steen Guldmann	..HI	13.7.50	1.11.73		
2971. Pauli Peder Avlastenok	..Tå	1.6.43	1.11.73		
2972. Karen Minna Hatvik	..omk	25.2.26	1.8.75	1.11.73		
2973. Karen Emilie Jørgensen	..omk	6.9.30	1.8.75	1.11.73		
2974. Margrethe Kirstine Rasmussen	..omk	8.11.32	1.8.75	1.11.73		
2975. Inger Olsen	..omk	26.9.34	1.8.75	1.11.73		
2976. Jack Beell Jakobsen	..omk	23.10.33	1.11.73		
2977. Poula Skriver Olesen	..omk	27.12.34	1.8.75	1.11.73		
2980. Ib Erik Hansen	..V	5.1.48	1.11.74	1.11.73		
2980a. Knud Allan Rasmussen	..Vb	1.6.52	1.7.74		
2981. Mogens Louis Mølholm	..NV	11.2.39	1.4.77	1.11.73		
2983. Robert Carl Micael Klein Elkier	..omk	29.2.27	1.8.75	1.11.73		
2984. Kathe Sørensen	..K	8.12.29	1.11.73		
2985. Edel Bertelsen	..omk	9.3.31	1.11.73		
2986. Birthe Ida Edelman Johansen	..omk	6.12.31	1.11.73		
2988. Henny Irene Gertz	..omk	17.8.34	1.11.73		
2989. Anni Lassen	..omk	20.12.34	1.11.73		
2990. Annelise Sofie Nørgaard	..omk	18.2.37	1.11.73		
2992. Aase Myllerup Jensen	..omk	22.4.40	1.11.73		
2995. Villy Roland Madsen	..pkp	2.4.48	1.11.73		
2996. Georg Jakobsen	..Gl	21.6.48	1.8.75	1.11.73		
2997. Jan Regel	..V	25.2.49	1.11.73		
3000. Niels Gronenberg	..Ø	4.6.52	1.12.73		
3000a. Michael Gerner Jørgensen	..Gj	20.10.52	1.6.73 ¹⁾		
3000b. Flemming Brinch Daunsø	..Hé	27.3.52	1.11.74		
3003. Axel Laurits Olsen	..Rdo	18.11.28	1.12.73		
3004. Bent Vive Ivø	..Fm	10.3.34	1.12.73		
3005. Helge Finberg	..af	3.7.42	1.12.73		
3006. Peter Rye Eiersted	..af	5.12.47	1.12.73		
3008. Kurt Andersen	..N	31.7.40	1.10.74	1.12.73		
3011. Elin Marion Arnt Simonsen	..omk	27.10.29	1.12.73		
3012. Edith Christensen	..omk	16.2.30	1.12.73		
3013. Jonna Munck Petersen	..omk	6.12.33	1.12.73		
3014. Jane Edith Olsen	..omk	24.12.33	1.12.73		
3015. Sonja Frederiksen	..omk	12.3.38	1.12.73		
3016. Karen Lis Donnerborg	..omk	15.1.39	1.12.73		
3017. Anita Nielsen	..omk	30.9.39	1.12.73		
3018. Annelise Madsen	..omk	23.1.42	1.12.73		
3019. Torben Martinsen	..omk	30.9.46	1.12.73		
3019a. Kurt Jørgensen	..Gl	8.11.53	1.12.74		
3020. Solvejg Jørgensen	..omk	23.7.40	1.12.73		
3020a. Lars Jelsbak Simonsen	..Ksa	10.11.53	1.11.74		
3021. Reinhart Meyer Sørensen	..F	11.7.49	1.4.77	1.12.73		
3022. Inger Rita Elise Petersen	..omk	29.4.25	1.12.73		
3023. Inger Johanne Boel	..omk	22.12.27	1.12.73		
3024. Ally Henriette Kristjansen	..omk	19.5.31	1.12.73		
3026. Karen Lydia Jacobsen	..omk	25.11.32	1.12.73		
3027. Astrid Ellinor Westh	..omk	6.4.34	1.12.73		
3028. Hannelore Brønding	..omk	9.9.42	1.12.73		
3029. Nina Elisabeth Christensen	..omk	21.5.32	1.12.73		
3030. Lorna Alice Maiken Jensen	..Alb	7.9.42	1.10.74	1.12.73		

¹⁾ tj.f.u.l. 1.9.73–28.2.74.

Tjenestemænd	Tjene- stedet	Født	Overpostbud	Postbud	Land- postbud	Fag- prøve
<i>(overpostbude og postbude)</i>						
3031. Astrid Jørgensen.....	omk	16.8.21	1.12.73		
3032. Anna Brita Jeppesen.....	omk	16.7.23	1.12.73		
3033. Anni Wilhelmsen.....	omk	3.12.27	1.12.73		
3034. Johanne Elisabeth Birthe Nielsen.....	omk	16.7.28	1.12.73		
3035. Erna Agnete Jensen.....	omk	17.8.30	1.12.73		
3036. Tenna Grethe Kristiansen.....	omk	10.6.32	1.12.73		
3037. Lili Petersen.....	omk	1.4.33	1.12.73		
3037a. Bent Emil Skindbjerg Larsen.....	Hot	20.1.43	1.6.73 ¹		
3037b. Ejvind Carl Andreasen.....	Hl	25.12.39	1.1.74		
3037c. Torben Jørgensen.....	omk	12.12.53	1.12.74		
3038. Niels Ørskov Larsen.....	Vby	12.12.53	1.1.74		
3039. Poul Erik Jensen.....	pkp	5.1.54	1.2.74		
3040. Preben Gotfred Kjerrunggaard.....	af	30.1.54	1.2.74		
3041. Henryk Szarafin.....	kør	8.5.37	1.2.74		
3043. Eddie Benny Sølund.....	omk	17.9.46	1.2.74 ²		
3044. Stig Vincent Person.....	kør	16.12.46	1.2.74		
3045. Torben Carlsen.....	pkp	20.10.47	1.2.74		
3046. Birger Dahl.....	af	10.3.51	1.2.74		
3046a. Gert Frandsen.....	Hvi	4.7.53	1.2.75		
3047. Edel Marga Schmidt.....	omk	26.11.31	1.3.74		
3049. Ida Maud Johansen.....	omk	25.8.27	1.3.74		
3050. Inge Anna Lyngholm Gravesen.....	omk	3.4.29	1.3.74		
3051. Irma Andersen Pedersen.....	omk	23.9.31	1.3.74		
3052. Birthe Aase Jensen.....	omk	12.8.34	1.3.74		
3053. Grethe Kaczmarek.....	omk	9.12.40	1.3.74		
3054. Vivian Grethe Urbaniak.....	omk	26.3.28	1.4.74		
3056. Kristian Aage Revland Larsen.....	Vb	5.2.45	1.4.74		
3057. Erik Jensen.....	V	26.8.47	1.4.74		
3059. Søren Rislund.....	F	17.5.50	1.4.74		
3060. Arne Gad Madsen.....	Van	17.9.50	1.4.74		
3061. Bjarne Petersen.....	F	23.3.51	1.4.74		
3062. Freddy Richard Bjørckvad Nielsen.....	Sko	24.5.51	1.4.74		
3063. Jan Højer.....	V	31.12.52	1.4.74		
3064. Finn Ingemann Jonasson.....	NV	4.12.53	1.4.74		
3065. Bent Carlo Hansen.....	V	11.5.48	1.4.74		
3066. Vagn Andersen.....	Sko	19.6.50	1.4.74		
3067. Finn Sørensen.....	Brh	21.3.54	1.4.74		
3067a. Evan Rungsted.....	Rdo	26.3.54	1.3.75		
3069. Rigmor Willer Hansen.....	omk	19.12.25	1.4.74		
3070. Hans Egon Andreas Sand.....	V	19.1.30	1.4.74		
3070b. Finn Mogensén.....	Søb	3.11.52	1.5.75		
3070c. Erna Sørensen.....	omk	3.4.22	1.5.74		
3071. Edith Olga Hansen.....	omk	25.10.29	1.5.74		
3074. Liselotte Andersen.....	Gl	4.9.49	1.5.74		
3074a. Frank Bille Jacobsen.....	Hvi	8.8.50	1.11.74	1.5.74		
3075. Torben Hiort.....	omk	2.1.34	1.5.74		
3076. Jørgen Bjørnager Nielsen.....	omk	1.5.49	1.5.74		
3077. Georg Larsen.....	pkp	2.2.50	1.5.74		
3078. Kjeld Sloth.....	pkp	15.11.50	1.5.74		
3079. Erik Block-Frederiksen.....	F	27.9.46	1.4.77	1.5.74		
3080a. Peter Fryd Petersen.....	af	26.4.54	1.1.75		

¹⁾ tjf.u.l. 1.9.73, ude af post- og telegrafv. 1.10.73-31.3.74 ²⁾ chauffør 1.3.74-29.2.76.

Tjenestemand	Tjenestested	Født	Overpostbud	Postbud	Landpostbud	Fagprøve
<i>(overpostbude og postbude)</i>						
3080b. Poul Knud Hansen.....	Van	17.6.53	1.1.75		
3080c. Kim Viholt.....	aff	3.5.54	1.2.75		
3081. Tommy Knudsen.....	kør	6.5.54	1.6.74		
3082. Therese Waltraut Jensen.....	omk	25.4.36	1.6.74		
3083. John Erik Krüger-Henriksen.....	2	22.1.33	1.6.74		
3084. Jørgen Kristensen.....	Tå	20.1.45	1.6.74		
3084a. Solveig Albretsen.....	NV	3.7.24	1.6.74		
3084b. Flemming Sølvstrøm.....	omk	31.5.54	1.2.75		
3089. Jan Ulrich Rasmussen.....	omk	29.9.50	1.8.74		
3090. Eigil Tønning.....	aff	25.7.54	1.8.74		
3091. Jan Kristensen.....	aff	27.7.54	1.8.74		
3091b. Johannes Sørensen.....	V	23.8.46	1.9.74		
3091c. Ole Nielsen.....	Hot	8.10.49	1.11.72 ¹		
3093. Ervin Bo Jensen.....	K	1.11.53	1.11.74		
3094. Kaj Frank Madsen.....	omk	21.10.54	1.11.74		
3095. Niels Allan Andersen.....	kør	24.10.54	1.11.74		
3095a. Niels Christian Vardil.....	Ba	10.7.48	1.9.76	1.2.76	
3096. Kurt Andersen.....	Ø	6.11.54	1.12.74		
3097. Flemming Aage Jensen.....	kør	9.5.43	1.12.74		
3098. Frede Ziebell Petersen.....	kør	4.5.45	1.12.74		
3099. Bjørn Olsen.....	kør	4.7.50	1.12.74		
3100. Tom Jepsen.....	kør	29.7.50	1.12.74		
3101. Bjarne Dalgaard Mortensen.....	omk	3.3.53	1.12.74		
3103. Per Helmuth Berg.....	omk	1.12.54	1.12.74		
3104. Klaus Tonni Olsen.....	V	6.5.50	1.1.75		
3104a. Jørn Oluf Lund.....	pkp	19.12.54	1.10.75		
3104b. Benny Leo Jensen.....	kør	12.1.39	1.2.74 ²		
3105. Arne Ryom Jensen.....	pkp	15.2.55	1.3.75		
3105a. Alex Diedrichsen.....	omk	24.1.53	1.12.74 ³		
3106. Per Verner Sørensen.....	pkp	10.3.55	1.4.75		
3107. Steen Bodorf.....	kør	13.3.55	1.4.76		
3107a. Henrik Axel Pedersen.....	F	7.4.50	1.3.76		
3108. Else Carlsson.....	aff	19.9.40	1.4.75		
3109. Finn Hartvig Scheuermann.....	N	14.9.43	1.4.75		
3110. Bent Jens Lind-Christensen.....	Gl	25.2.45	1.5.76	1.4.75		
3111. René Frank Mikkelsen.....	pkp	22.5.46	1.4.75		
3112. Jens-Terkel Spangsbo.....	Ksa	19.8.47	1.4.75		
3112b. Søren Thide Christensen.....	kør	23.9.54	1.3.76		
3113. Ole Evan Brock Eitmann.....	K	4.9.47	1.4.75		
3114. Henning Harms.....	N	10.4.49	1.11.76	1.4.75		
3115. Niels Jørgen Olesen.....	Ba	11.2.50	1.4.75		
3116. Hanne Marie Olsen.....	Gsa	1.1.51	1.4.75		
3118. Karl-Aage Nielsen.....	Hot	5.7.51	1.4.75		
3119. Gert Nielsen.....	Ø	20.9.51	1.4.75		
3121. Bøje Gad Madsen.....	Van	27.12.51	1.4.75		
3122. Niels Henrik Hansen.....	Ly	14.5.52	1.4.75		
3124. Peer Schaldenmose Christensen.....	Tå	14.10.53	1.4.75		
3125. Rudy Jacob Larsen.....	omk	1.12.53	1.4.75		
3126. Freddy Larsen.....	Gl	3.2.54	1.4.75		
3128. Hans Jørn Nielsen.....	Ksa	8.4.54	1.4.75		
3129. Mona-Lise Axelsen.....	aff	27.5.54	1.4.75		

¹⁾ tjf.u.l. 1.8.74, ude af post- og telegrafv. 1.8.75-30.6.76. ²⁾ tjf.u.l. 1.5.74-30.4.75. ³⁾ tjf.u.l. 1.9.75-31.7.76, overpostbudl 1.11.76-31.1.77.

Tjenestemænd	Tjene- stested	Født	Overpostbud	Postbud	Land- postbud	Fag- prøve
<i>(overpostbude og postbude)</i>						
3130. Dan Aage Kristensen.....	S	5.8.54	1.4.75		
3130a. Erik Kristensen.....	Ø	8.8.54	1.5.77	1.12.75		
3130b. Kurt Jensen.....	Sko	9.8.54	1.12.75		
3131. Leif Hjulmand.....	Ba	10.8.54	1.4.75		
3132. Poul Jørgensen.....	af	13.8.54	1.4.75		
3133. Jan Christian Jensen.....	Brh	21.9.54	1.4.75		
3134. Anders Kurt Ehmsen Pedersen.....	Hvi	3.2.55	1.4.75		
3135. Poul Ekelund Andersen.....	V	5.2.55	1.4.75		
3136. Erik Larsen.....	Hvi	19.2.55	1.4.75		
3137. Michael Hansen.....	S	6.3.55	1.4.75		
3138. Preben Büchner.....	kør	1.3.38	1.4.75		
3138a. Gunhild Sørensen.....	Ba	25.12.48	1.9.76	1.4.75	
3139. Kurt Mosgaard Pedersen.....	kør	5.8.46	1.4.75		
3140. Peder Larsen.....	kør	25.1.47	1.4.75		
3141. Per Snebjerg Kristiansen.....	kør	10.8.49	1.4.75		
3141a. René Villemoes Petersen.....	K	17.9.54	1.9.75		
3142. Freddie Petersen.....	Gl	2.12.42	1.5.75		
3143. Tommy Munksgaard Larsen.....	Ø	18.3.50	1.5.75		
3144. Carsten Henry Jensen.....	omk	30.12.51	1.5.75		
3145. Steen Rylander.....	af	9.4.55	1.5.75		
3147. Henry Otto Gerhard Petersen.....	omk	2.7.39	1.5.75		
3148. Ivan Jensen Ladekarl.....	omk	23.2.49	1.4.76	1.5.75		
3149. Jan Steen Hemmingsen.....	omk	20.4.49	1.5.75		
3150. Erik Goth-Eriksen.....	K	12.4.51	1.12.75	1.5.75		
3151. Johnny Christian Jensen.....	pkp	16.6.51	1.5.75		
3152a. Frank Buch.....	K	3.10.53	1.1.76		
3153a. Erik Wulff.....	K	10.5.54	1.1.76		
3154. Niels Erik Hansen.....	omk	5.6.54	1.5.75		
3155. Ivan Fischer.....	K	2.3.55	1.5.75		
3156. Steen Petersen.....	omk	16.3.55	1.5.75		
3157. Ivan Hakon Bjerggaard.....	Ø	19.4.55	1.5.75		
3158. Ib Sørensen.....	omk	25.4.55	1.5.75		
3158a. Benny Zelchau Hansen.....	af	24.2.51	1.4.75 ¹⁾		
3159. Kjeld Ole Hansen.....	V	30.12.36	1.6.75		
3160. Birthe Elisabeth Stackeby.....	V	1.4.45	1.6.75		
3161. Jens Peder Roland Sigsgaard.....	omk	3.4.55	1.6.75		
3162. Henning Christensen.....	kør	28.5.55	1.6.75		
3163. Ole Møller Porse.....	pkp	15.5.39	1.6.75		
3164. Allan Vilhelmsen.....	pkp	2.1.47	1.6.75		
3165. Svend-Ove Jensen.....	Brh	16.9.49	1.6.75		
3166. Bjarne Christensen.....	SV	12.11.51	1.6.75		
3167. Arne Nybølle.....	luh	24.11.53	1.6.75		
3168. René Nygaard.....	pkp	5.11.54	1.6.75		
3169. Eva Bente Vridstoft.....	af	21.10.54	1.7.75		
3169a. John Benny Wrona.....	omk	25.11.53	1.3.76		
3169b. Knud Erik Fruerlund.....	Hé	27.11.54	1.3.76		
3170. Palle Cramon Jensen.....	F	8.4.55	1.7.75		
3171. Walther Arne Hoffgaard.....	Gl	8.4.20	1.7.75		
3172. Jan Richard Rørne.....	Drg	15.2.50	1.7.75		
3173. Niels-Rud Jacobsen.....	Vær	11.4.54	1.7.75		
3174. Per Almstrup Jensen.....	Bav	23.4.54	1.7.75		
3174a. Bjarne Erik Dyrstad.....	Ø	19.12.54	1.3.76		

¹⁾ t.j.f.u.l. 1.5.-30.6.77.

Tjenestemænd	Tjenestested	Født	Overpostbud	Postbud	Landpostbud	Fagprøve
<i>(overpostbude og postbude)</i>						
3175. Anders Jørgen Larsen	Ksa	13.3.55	1.7.75		
3177. Ib Petersen	afI	8.6.34	1.7.75		
3178. Kurt Ib Namensen	Brh	19.11.43	1.7.75		
3180. Tom Bløndal	afI	9.3.48	1.7.75		
3181. Inge-Lise Bløndal	afI	5.8.48	1.7.75		
3182. Donald Detlefsen	omk	7.10.49	1.7.75		
3182a. Jan Petersen	Ly	4.11.52	1.7.76		
3183. Hasse Birger Christiansen	kør	28.2.53	1.7.75		
3184. John Møller Petersen	omk	29.9.53	1.7.75		
3184a. Kim Falk Brode	kør	22.1.55	1.7.75		
3185. Birgit Winther Jensen	omk	13.4.55	1.7.75		
3186. Finn Hoffmann Frerksen	omk	2.6.55	1.7.75		
3187. Johnny Sven Stoklund	Ø	28.6.55	1.7.75		
3189. Jan Bruno Kamprad	kør	9.6.55	1.8.75		
3189a. Henning Bokelund	afI	20.6.55	1.8.75		
3190. Georg Dyreborg-Kragh	omk	27.8.21	1.8.75		
3191. Jørgen Jørgensen Schmidt	omk	30.6.27	1.8.75		
3192. Jytte Anna Karen Jakobsen	omk	12.6.33	1.8.75		
3195. Hans-Henrik Nordstrøm Nielsen	omk	26.6.47	1.8.75		
3198. Poul Erik Schier Olsen	omk	6.5.50	1.8.75		
3199. Flemming Brian Andersen	omk	20.6.50	1.8.75		
3200. Mogens Christensen	Vby	8.9.51	1.8.75		
3201. Poul Wasar Christensen	Hvi	22.2.53	1.8.75		
3202. Kjeld Pabst Andersen	kør	27.3.53	1.8.75		
3203a. Allan Jensen	V	7.1.54	1.8.75		
3204. Bjarne Georg Petersen	omk	8.10.54	1.8.75		
3205. Ole René Givskov	omk	10.10.54	1.8.75		
3206. Anton Peter Christiansen	S	9.11.54	1.8.75		
3207. Keld Pedersen	luh	7.3.55	1.8.75		
3208. Brian Poulsen	Hl	22.5.55	1.8.75		
3209. Hans-Jørgen Hansson	Vby	5.6.55	1.8.75		
3209a. Erik Svend Mortensen	pkp	25.4.55	1.5.75 ¹⁾		
3210. Steen Niels Reinhold Petersen	kør	15.7.41	1.9.75		
3211. Ole Dannemann Jensen	pkp	14.8.55	1.9.75		
3212. Ole Trebbien Andersen	Ly	17.8.55	1.9.75		
3212a. Steen Hansen	Ch	20.1.52	1.8.76		
3213. Benny Gregersen	Ksa	3.3.52	1.9.75		
3214. Per Busk Vestergaard	Søb	22.8.54	1.9.75		
3215. Johnny Rasmussen	Ch	12.7.55	1.9.75		
3216. Preben Højlund Kristiansen	omk	23.8.55	1.9.75		
3217. Poul Jensen	omk	14.1.27	1.9.75		
3218. Poul Erik Hansen	K	5.4.46	1.9.75		
3219. Frank Jacobsen	K	22.3.50	1.9.75		
3220. Henrik Sørensen	omk	14.8.51	1.9.75		
3221. Kjeld Jensen	omk	18.7.52	1.9.75		
3222. Peter Carlo Larsen	K	23.2.53	1.9.75		
3222a. Niels Jørgen Hedegaard	Hl	5.10.53	1.7.76		
3223. Torben Gert Jansen	K	16.8.55	1.9.75		
3223a. Jesper Buhl Dinesen	omk	15.11.54	1.12.74 ²⁾		
3223b. Else Holm Emanuel	omk	26.6.53	1.10.75		
3224. Margit Conny Enevoldsen Hansen	K	2.12.40	1.5.76	1.10.75		

¹⁾ tjf.u.l. 18.1.-18.5.77. ²⁾ tjf.u.l. 1.9.76-30.6.77

Tjenestemænd	Tjene- stedet	Født	Overpostbud	Postbud	Land- postbud	Fag- prøve
<i>overpostbude og postbude)</i>						
225. Per Anton From Pedersen	Ksa	21.9.55	1.10.75		
226. Per Hansen	pkp	22.9.55	1.10.75		
227. Jan Niebuhr	9	25.9.55	1.10.75		
228. Christian Dideriksen	af	6.8.55	1.11.75		
229. Kaj Due	omk	8.10.55	1.11.75		
230. Bo Bremer Bremerstent	af	24.10.55	1.11.75		
231. Flemming Villy Pedersen	K	27.4.42	1.3.76	1.11.75		
232. Hilmar Jensen	kør	3.1.41	1.11.75		
233. Tom Eddelien	kør	3.12.48	1.11.75		
234. Henning Krogsmose Jørgensen	pkp	4.11.50	1.11.75		
235. Allan Gert Jørgensen	K	31.5.51	1.11.75		
236. Marianne Ella Helsing	omk	10.10.45	1.11.75		
237. Mogens Abildgaard Sjøstrøm	K	3.5.51	1.11.75		
238. Helge Bjarne Knudsen	kør	17.5.52	1.11.75		
239. Bjarne Schlosser	F	2.10.55	1.11.75		
240. Finn Preben Petersen	kør	15.7.48	1.11.75		
240b. Anne-Marie Strand	omk	26.3.46	1.8.75 ¹		
242. Jan Martin Nørager Christensen	Vb	7.11.55	1.12.75		
243. Just Larsen	kør	1.12.55	1.12.75		
244. Bent Facius	pkp	15.11.55	1.12.75		
245. Niels Ole Holm	Bav	15.11.55	1.12.75		
246. Helge Schou	Ksa	28.11.55	1.12.75		
246a. Johnny André Kristian Larsen	kør	25.11.55	1.10.76		
248. Torben Juhl Pedersen	pkp	31.12.55	1.1.76		
249. Walther Goldenbaum Blom	Ly	25.12.55	1.1.76		
250. Per Frank Jacobsen	omk	19.12.55	1.1.76		
252. Kim Søren Nymand	Hl	23.12.55	1.1.76		
253. Leif Helmuth Østergaard	omk	23.3.46	1.1.76		
253a. Kim Henning Hardo	V	4.6.55	1.2.76		
254. Birger Christensen	pkp	13.1.56	1.2.76		
255. Finn Ove Birch	kør	15.1.56	1.2.76		
256. Torben Nyman Nielsen	af	4.1.56	1.2.76		
257. Jan Andersen	kør	10.9.47	1.2.76		
258. Jørgen Nybro Jensen	kør	6.5.48	1.2.76		
260. Kaj Flemming Jensen	kør	25.11.51	1.2.76		
261. Teddy Carl Albert Augustsson	kør	16.11.42	1.2.76		
262. Poul Erik Poulsen	af	25.3.45	1.2.76		
262a. Kim Linde Andersen	Tå	13.12.55	1.3.76		
263. Johnna Olsen	NV	7.7.30	1.3.76		
264. Birte Sigrid Krüger-Henriksen	Alb	7.11.34	1.3.76		
265. Birthe Andersen	Gl	29.10.28	1.3.76		
266. Gert Milton Nielsen	K	19.8.51	1.3.76		
267. Lennart Dahl	S	18.5.55	1.3.76		
268. Yvan René Larsen	K	12.10.55	1.3.76		
269. Kjeld Verner Jensen	Ly	7.10.25	1.3.76		
270. Peder Lunde Madsen	S	31.10.52	1.3.76		
271. Palle Jensen	Ch	12.11.53	1.3.76		
271a. John Larsen	Rdo	11.3.54	1.11.76		
271b. Harry Saabye	S	2.9.54	1.11.76		
272. Freddy Einer Olsen	af	14.3.51	1.3.76		
273. Charly Kingo Hansen	V	14.6.48	1.3.76		
274. Kjeld Hansen	Rdo	10.12.47	1.3.76		

Tjenestemænd	Tjenestested	Født	Overpostbud	Postbud	Landpostbud	Fagprøve
<i>(overpostbude og postbude)</i>						
3275.	Knud Frode Rasmussen.....	omk	17.2.35		1.3.76
3276.	Bent Løber Mortensen.....	omk	21.11.51	1.4.76		1.3.76
3277.	Frants Gross Hyltoft.....	af	19.1.54		1.3.76
3278.	Franck Ketil Jørgen Jørgensen.....	Vår	15.2.51		1.3.76
3279.	Helge Kristoffersen.....	S	15.6.54		1.3.76
3280.	Dorte Neergaard Hellerup.....	V	19.9.47		1.3.76
3281.	Palle Tankmar.....	F	7.6.49	1.4.77		1.3.76
3282.	Bjarne Caspersen.....	Gsa	16.9.55		1.3.76
3283.	Peter Ole Svendsen.....	Drig	13.11.49		1.3.76
3284.	Jørgen Krath.....	af	31.3.51		1.3.76
3285.	Hans Christian Spuur Mortensen.....	S	10.3.34		1.3.76
3285a.	Bjarne Viberg.....	Hot	6.8.48		1.3.77
3287.	Henrik Willems.....	Søb	26.10.53		1.3.76
3288.	Poul Jørgensen.....	20	22.4.55		1.3.76
3289.	Glenn Nelvig Christiansen.....	Ch	16.2.56		1.3.76
3290.	Niels Henrik Thiesen.....	Ch	16.2.56		1.3.76
3291.	Henrik Drasbeck.....	Ch	21.2.56		1.3.76
3292.	Torben Christensen.....	Ksa	10.5.51		1.3.76
3295.	Peter Buhl Nielsen.....	kør	27.3.54		1.3.76
3295a.	Poul Brinchs Larsen.....	kør	29.7.53		1.11.76
3297.	Inger Margrethe Bendsen.....	Ly	17.3.30		1.3.76
3298.	Christa Klein.....	omk	8.5.31		1.3.76
3299.	Kurt Svendsen.....	omk	22.7.37		1.3.76
3300.	Nina Marie Sindahl.....	af	20.4.45		1.3.76
3302.	Tonny Struve Hansen.....	kør	9.4.47		1.3.76
3303.	Nina Yvonne Christoffersen.....	Hvi	9.9.47		1.3.76
3304.	Kurt Skarrild.....	af	12.5.50		1.3.76
3305.	Kurt Sonne Pedersen.....	af	22.6.50		1.3.76
3306.	Frank Josef Kogut Petersen.....	kør	9.6.51		1.3.76
3307a.	Preben Andersen.....	N	18.12.52		1.3.77
3308.	Carsten Steen Petersen.....	af	24.8.53		1.3.76
3308a.	Knud-Erik Marquart.....	af	30.9.53		1.3.76
3309.	Jens Peter Christensen.....	Brh	31.3.54		1.3.76
3310.	Henrik Christensen.....	Kl	21.5.54		1.3.76
3310a.	Claus Mogens Münster.....	omk	6.9.54		1.11.76
3311.	Erik Jensen.....	kør	14.11.54		1.3.76
3312.	Kim Bringskov.....	af	11.6.55		1.3.76
3313.	Kenneth Robert Jensen.....	af	22.7.55		1.3.76
3313a.	Henning Jacobsson.....	S	23.8.42		1.4.76
3313b.	Tessie Agnete Petersen.....	omk	20.7.51		1.4.76
3313c.	Anni Andersen.....	omk	23.9.45		1.4.76
3313d.	Niels-Henrik Feddersen.....	kør	8.4.53		1.4.76
3316.	Alex Jensen.....	S	16.11.49		1.4.76
3317.	Bent Carlsen.....	Ch	27.3.53		1.4.76
3319.	Inge Melander.....	Hvi	10.1.54		1.4.76
3320.	Bent Stig Andersson.....	Hé	14.6.46		1.4.76
3321.	Jesper Trankjær Jespersen.....	NV	22.7.52		1.4.76
3322.	Mogens Timand Pedersen.....	kør	17.3.56		1.4.76
3323.	Bjarne Wigh.....	kør	13.7.51		1.4.76
3324.	Bent Hansen.....	af	13.8.54		1.4.76
3325.	Tonny Hudlebusch Hansen.....	V	12.2.55		1.4.76
3326.	Paul-Erik Schou.....	Rdo	29.11.45		1.4.76
3327.	Jimmy Julskov Schlie.....	omk	18.3.56		1.4.76
3328.	Jørgen Mark Rasmussen.....	S	29.9.55		1.4.76

Tjenestemænd	Tjenestested	Født	Overpostbud	Postbud	Landpostbud	Fagprøve
<i>(overpostbude og postbude)</i>						
3329.	Anne Benedikte Johansen.....V	26.5.47	1.4.76		
3330.	Jørgen Stig Axel Lindhard.....Tå	19.12.54	1.4.76		
3331.	Lars Torben Johansen.....Vby	17.1.54	1.4.76		
3332.	Mogens Kregler Malmbirk.....af	25.10.44	1.4.76		
3333.	Svend Aage Nielsen.....Gsa	22.9.28	1.4.76		
3334.	Dan Numelin Pedersen.....pkp	2.6.51	1.4.76		
3335.	John Peter Hansen.....Hl	30.10.55	1.4.76		
3336.	Karen Margrethe Petersen.....af	2.9.50	1.4.76		
3337.	Henning Schjørring Pedersen.....pkp	11.2.51	1.4.76		
3338.	Preben Helmer Hansen.....Hé	14.1.56	1.4.76		
3340.	Ole Junior Hansen.....Hl	27.2.56	1.4.76		
3342.	Jan Nielsen.....Hot	27.2.56	1.4.76		
3343.	Henrik Sørensen.....af	6.1.56	1.4.76		
3344.	Gert Peter Bøtkjær.....af	5.7.52	1.4.76		
3345.	Birger Edvin Hansen.....Søb	20.3.56	1.4.76		
3346.	Børge Helmer Sørensen.....Gj	15.9.31	1.4.76		
3347.	Kim Rasmussen.....N	15.9.55	1.4.76		
3348.	Poul Olaf Olsen.....Ly	22.2.49	1.4.76		
3349.	Sonni Hans Petersen.....Ly	25.3.35	1.4.76		
3350.	Ole Michael Rathje.....Ksa	17.7.54	1.4.76		
3351.	Ole Jørgen Jacobsen.....luh	7.10.47	1.4.76		
3352.	Jens Erik Borum.....pkp	21.3.56	1.4.76		
3353.	Sten Erland Jensen.....kør	16.4.44	1.4.76		
3354.	Svend-Åge Friis Jørgensen.....kør	6.5.49	1.4.76		
3355.	Svend Aage Schøffer.....omk	28.3.25	1.4.76		
3356.	Poul Børge Juhl Pedersen.....Bav	19.9.26	1.4.76		
3357.	Jens Rubjerg Jensen.....Ba	21.9.30	1.4.76		
3358.	Ruth Agnete Elkjær.....omk	11.5.31	1.4.76		
3359.	Leon Erling Lassen.....af	16.11.32	1.4.76		
3361.	Niels Kaj Henrik Bertelsen.....af	25.9.35	1.4.76		
3362.	Aksel Otto Falkenberg Pedersen.....Sko	12.8.48	1.4.76		
3363.	Alfred Normann Andersen.....af	29.1.49	1.4.76		
3363a.	Frank Duhn Møller.....omk	30.10.53	1.1.77		
3364.	Dorthe Susanne Mortensen.....F	9.12.53	1.4.77	1.4.76		
3367.	Finn Hansen.....kør	15.9.55	1.4.76		
3367a.	Viggo Elvang.....pkp	28.8.28	1.8.76		
3368.	Flemming Holst.....af	29.6.54	1.5.76		
3369.	Peter Kirstein Mogens Wittendorff.....Ly	24.1.46	1.5.76		
3369a.	Poul Harboe Povlsen.....F	13.11.55	1.4.77	1.2.77		
3370.	Christian Bech Johansen.....kør	30.1.54	1.5.76		
3371a.	Inge Ulla Ivø.....omk	30.7.34	1.5.76		
3372.	Frank Strigler.....Rdo	26.7.46	1.5.76		
3373a.	Maybritt Dysted Bengtsen.....omk	23.2.55	1.5.76		
3373b.	Jan Willie Petersson.....K	30.3.55	1.2.77		
3374.	Søren Bækgaard Adelgaard.....F	25.4.56	1.5.76		
3375.	Jonny Andersen.....pkp	20.4.56	1.5.76		
3376.	Svend-Erik Jensen.....Vby	27.11.44	1.5.76		
3376a.	Johanni Orla Plambach.....Ba	18.4.56	1.9.76	1.5.76	
3377.	Jørgen Jensen.....Hl	3.2.56	1.6.76		
3377b.	Flemming Peter Paulsen.....omk	13.5.55	1.6.76		
3378.	Inge Lise Alstrup.....af	20.3.50	1.6.76		
3379.	Michael Hansen.....pkp	19.5.56	1.6.76		
3381.	Erik Groth Carlslund.....pkp	10.5.56	1.6.76		
3382.	Poul Henning Smith.....pkp	27.5.56	1.6.76		

Tjenestemænd	Tjene- stedet	Født	Overpostbud	Postbud	Land- postbud	Fag- prøve
<i>(overpostbude og postbude)</i>						
3383. René Joe Andersen.....	omk	17.3.51			1.6.76	
3384. Ib Jensen.....	omk	4.8.47			1.6.76	
3385. Leif Kynde Jensen.....	omk	5.6.53			1.6.76	
3387. Emmy Merete Jakobsen.....	omk	7.1.38			1.6.76	
3388. Carlo Finn Christensen.....	omk	22.7.39			1.6.76	
3389. Jørgen Andresen.....	Gl	21.5.47			1.6.76	
3390. Stig Larsen.....	K	24.7.53			1.6.76	
3390a. Flemming Salquist Bruun.....	omk	23.4.54			1.4.77	
3392a. Leif Jørgensen.....	af	20.5.56			1.7.76	
3392b. Benny Allan Olsen.....	omk	4.5.54			1.7.76	
3394. Jan Hvidtfeldt.....	pkp	13.6.56			1.7.76	
3395. Bo Per Persson.....	kør	18.6.56			1.7.76	
3396. Birger Hansen.....	pkp	23.6.56			1.7.76	
3397. Søren Vestergaard Jensen.....	S	29.6.56			1.7.76	
3398. Stig Hjørdt.....	Ø	17.6.56			1.7.76	
3399. Anders Hessner Hansen.....	af	15.6.56			1.7.76	
3400. Henrik Hessner Hansen.....	af	15.6.56			1.7.76	
3401. Per Termansen.....	af	10.6.56			1.7.76	
3402. Nina Jørgensen.....	af	22.6.56			1.7.76	
3404. Erik Søren Hansen.....	kør	2.1.48			1.7.76	
3405a. Johnny Bech Jacobsen.....	af	19.11.55			1.9.76	
3405b. Carl-Erik Pedersen.....	Fm	11.10.54			1.4.76 ¹	
3406. Jens Allan Holbech Nielsen.....	Hvi	30.11.50			1.8.76	
3408. Niels Adelsteen Ljungdahl.....	Hvi	8.7.53			1.8.76	
3409. Ole Filtenborg Aagaard.....	Hl	2.4.49			1.8.76	
3409a. Svend Aage Madsen.....	kør	6.11.50			1.9.76	
3409b. Kurt Tage Hansen.....	af	15.4.45			1.9.76	
3410. Per Fleron.....	Ly	15.5.56			1.9.76	
3411. Lis Pedersen.....	Gl	22.8.56			1.9.76	
3412. Sven Kaare Brededorff Thim.....	af	14.8.56			1.9.76	
3413. Erik Ørskov Larsen.....	af	27.9.56			1.10.76	
3414. Bjarne Friis Christensen.....	Ø	6.9.56			1.10.76	
3415. Bent René Rasmussen.....	Tå	19.9.56			1.10.76	
3415a. Jens Henry Jensen.....	K	13.12.52			1.10.77	
3415b. Henning Hansen.....	Rdo	10.9.56			1.11.76	
3416. Bent Westh Henriksen.....	af	9.10.56			1.11.76	
3417. Johnny Larsen.....	af	9.10.56			1.11.76	
3418. Per Ingemann Sørensen.....	af	24.10.56			1.11.76	
3420. Dennis Nygaard.....	af	11.10.56			1.11.76	
3421. Johnny Ejvind Jørgensen.....	af	16.10.56			1.11.76	
3422. Jan Bronke.....	Ø	27.10.56			1.11.76	
3426. Steffen Møller Jensen.....	Gl	25.2.54			1.11.76	
3427. Torben Skriver Jensen.....	omk	1.1.54			1.11.76	
3428. Keld Karnerup Hansen.....	af	26.12.53			1.11.76	
3429. Flemming Asbjørn Juhl.....	omk	9.2.54			1.11.76	
3430. Peter Boe Ketil Hansen.....	omk	5.2.56			1.11.76	
3430a. Benny Hilmer Nielsen.....	omk	27.2.49			1.11.76	
3430b. Børge Jan Rasmussen.....	af	23.8.53			1.11.76	
3431. Tom Erling Petersen.....	Søb	25.3.37			1.11.76	
3431a. Steen Meinert Nielsen.....	kør	30.6.52			1.11.76	
3433. Ole Viggo Møller.....	K	13.12.52			1.12.76	
3434. Per Allan Peter Andersen.....	af	12.5.55			1.12.76	

¹) t.j.f.u.l. 1.9.–31.12.76.

Tjenestemænd	Tjenestested	Født	Overpostbud	Postbud	Landpostbud	Fagprøve
<i>(overpostbude og postbude)</i>						
3425. Benny Reinholdt Christensen.....	af	25.11.56		1.12.76		
3436. Ole Kærgaard Hansen.....	omk	12.11.56		1.12.76		
3437. Jan Malm Hansen.....	omk	24.3.56		1.12.76		
3437a. Iwan Paw Strøm.....	af	10.4.56		1.1.77		
3438. Lars Kyhl Andresen.....	Brh	1.1.57		1.1.77		
3439. Sven Tulinius.....	omk	10.3.46		1.1.77		
3440. Steen Jensen.....	omk	6.7.44		1.1.77		
3441. Kurt Ludvig Nielsen.....	omk	6.1.32		1.1.77		
3442. Jan Larsen.....	omk	25.5.54		1.1.77		
3443. Niels Ole Mühlbrand.....	af	12.11.56		1.1.77		
3444. Palle Nielsen.....	omk	8.6.47		1.1.77		
3445. Svend Benny Sørensen.....	omk	8.3.54		1.1.77		
3445a. Erik Børge Slot Olesen.....	omk	27.7.49		1.8.77		
3446. Steen Aage Banner Rasmussen.....	omk	9.11.50		1.1.77		
3446a. Torben Christensen.....	omk	26.11.54		1.9.77		
3447. Peter Bove.....	af	28.2.54		1.1.77		
3447a. Steen Kruse Voigt.....	omk	3.10.49		1.1.77		
3448. Steen Ove Aasted Madsen.....	omk	17.8.56		1.1.77		
3449. Finn Haagen Hansen.....	omk	9.4.50		1.1.77		
3451. Jørgen Poulsen.....	K	29.6.43		1.1.77		
3452. Carsten Rigelsen.....	K	22.12.52		1.1.77		
3453. Gerda Jensen.....	K	3.12.45		1.1.77		
3454. Henning Sohn Kronow Larsen.....	K	30.6.56		1.1.77		
3457. Per Jensen.....	Brh	7.1.57		1.2.77		
3459. Svend Lentz Jørgensen.....	af	15.1.57		1.2.77		
3460. Ole Rasmussen.....	Ø	30.1.57		1.2.77		
3460a. Lasse Nordskov Hansen.....	Ly	13.12.48		1.3.77		
3461. Per Christensen.....	af	12.1.57		1.3.77		
3462. Steen Jørgen Lindblom.....	Ly	20.2.57		1.3.77		
3463. Preben Bisgaard Johansen.....	af	20.3.57		1.4.77		
3464. Flemming Wendin.....	tol	26.3.57		1.4.77		
3465. Erik Lehd Larsen.....	omk	3.3.57		1.4.77		
3466. Bjarne Egon Ousted.....	Ch	13.3.57		1.4.77		
3467. Stig Sonne Rasmussen.....	af	21.3.57		1.4.77		
3468. Johnny Wenny Pedersen.....	Ksa	22.3.57		1.4.77		
3469. Poul Georg Pedersen.....	af	5.5.51		1.4.77		
3470. Bent Andersen.....	af	8.5.54		1.4.77		
3471. Jan Christensen.....	af	19.10.53		1.4.77		
3473. Harry Nielsen.....	af	20.7.35		1.4.77		
3474. John Brian Braunstein.....	af	14.9.54		1.4.77		
3475. René Johansen.....	af	12.11.56		1.4.77		
3475a. Kenn Lynggård Buchholtz.....	omk	5.3.56		1.4.77		
3476. Kim Valdemar Andersen.....	Ly	4.9.51		1.4.77		
3477. Torben Hansen.....	Ly	5.12.52		1.4.77		
3478. Jan Labori Olsen.....	af	19.4.35		1.4.77		
3479. Jan Reidar Jørgensen.....	Gl	5.11.56		1.4.77		
3480. Allan Krøger.....	Ch	11.9.51		1.4.77		
3481. Villi Frants Nielsen.....	af	19.2.52		1.4.77		
3482. Allan Bo Schmidt.....	af	27.9.53		1.4.77		
3483. Flemming Poulsen Thomsen.....	omk	25.3.41		1.4.77		
3484. Per Leslie Winther-Hansen.....	af	5.1.49		1.4.77		
3485. Preben Fini Pedersen.....	Gl	15.7.51		1.4.77		
3486. Kjeld Ivan Gudmand Jensen.....	omk	19.2.52		1.4.77		
3487. Leif Søberg Petersen.....	Ba	13.2.56		1.4.77		

Tjenestemænd	Tjene- stedet	Født	Overpostbud	Postbud	Land- postbud	Fag- prøve
<i>(overpostbude og postbude)</i>						
3488. Jan Rasmussen	af	19.9.53		1.4.77		
3489. Frank Erik Skaaning	omk	8.6.56		1.4.77		
3490. Ib Iskou Sørensen	af	12.2.57		1.4.77		
3491. Jan Hedegaard Rasmussen	Gl	19.1.56		1.4.77		
3492. Louis Ibsen Kofoed	omk	4.5.52		1.4.77		
3493. Mogens Johnny Jensen	omk	7.10.49		1.4.77		
3494. Aksel Oscar Willumsen	af	25.2.57		1.4.77		
3495. Carsten Jensen	Ly	29.4.54		1.4.77		
3496. Carsten Hecht	af	5.8.56		1.4.77		
3497. Poul Christian Frederiksen	af	15.9.43		1.4.77		
3498. Arne Bower Jensen	af	25.2.47		1.4.77		
3499. Bendt Behrmann	af	2.4.49		1.4.77		
3500. Niels Peter Spliid Macholm	Ly	9.7.45		1.4.77		
3501. Michael Houbøl Nielsen	af	20.10.56		1.4.77		
3502. Steen Arvedsen	Ba	18.7.54		1.4.77		
3503. Per Bo Nielsen	af	23.5.54		1.4.77		
3504. Stig Eugen Nilsson	af	16.7.54		1.4.77		
3505. Lars Abildskov	af	13.9.56		1.4.77		
3507. Preben Hansen	luh	5.4.48		1.4.77		
3508. Stig Henriksen	af	10.12.53		1.5.77		
3508a. Karl Aage Hansen	af	19.5.52		1.5.77		
3509. Henning Maribo Riber	af	1.5.57		1.5.77		
3510. Bent Ove Kragelund	af	18.1.45		1.6.77		
3511. Ivan Hansen	omk	12.5.57		1.6.77		
3512. Morten Droob Petersen	omk	27.5.57		1.6.77		
3512a. Knud Ralf Gersager	omk	24.2.42		1.7.77		
3513. Jens Christian Rosenmeier	K	25.9.54		1.7.77		
3513a. Allan Jensen	omk	4.5.57		1.7.77		
3516. Poul Erik Schmidt Olsen	af	25.6.57		1.7.77		
3517. Kim Starup Hansen	omk	2.6.57		1.7.77		
3518. Svend Erik Jensen	Ø	11.6.57		1.7.77		
3519. Preben Andersen	af	10.6.46		1.7.77		
3520. Johnny Birger Larsen	af	5.5.50		1.7.77		
3521. Henri Delcuran	af	16.12.52		1.7.77		
3522. Kurt Erland Hansen	af	15.3.53		1.7.77		
3523. Johnny Sigg Jakobsen	af	8.2.47		1.7.77		
3524. Bent Erik Preben Jørgensen	af	22.8.33		1.7.77		
3526. Villy Anders Bøge Hansen	K	28.7.57		1.8.77		
3527. Arnt Bjørn Andersen	af	7.7.57		1.8.77		
3528. Elvin Larsen	af	16.7.57		1.8.77		
3529. Allan Lauritzen	Ksa	2.7.57		1.8.77		
3530. Peter Jens Schou	omk	9.7.57		1.8.77		
3531. Jørn Jensen	Ly	11.7.57		1.8.77		
3532. John Tang Christiansen	af	29.7.57		1.8.77		
3533. René Olesen	Kl	29.11.54		1.8.77		
3534. Jan Poul Richterhausen	af	18.2.48		1.8.77		
3535. Poul Aarøe Tolbod	af	29.3.47		1.8.77		
3536. Knud-Erik Schjødt Hansen	af	27.5.53		1.8.77		
3537. Kim Lillevang	af	27.7.53		1.8.77		
3539. John Ole Petersen	Rdo	24.11.48		1.9.77		
3540. Lars Hesselund	Ksa	6.8.57		1.9.77		
3541. Curt Erling Madsen	af	4.9.38		1.9.77		
3542. Pia Hornemann Andersen	Ø	10.8.57		1.9.77		
3543. Karsten Rodi Østergård Nielsen	Ø	14.8.57		1.9.77		

Tjenestemænd	Tjene- stested	Født	Overpostbud	Postbud	Land- postbud	Fag- prøve
<i>(overpostbude og postbude)</i>						
3544. Carsten Lauridsen.....	F	19.8.57		1.9.77		
3545. Jørn Odd Hansen.....	af	27.9.57		1.10.77		
3546. Peter Hvidtfeldt.....	K	27.9.57		1.10.77		
3547. Bjarne Leif Jensen.....	af	14.9.57		1.10.77		
3548. Tom Holberg Kryger.....	af	20.9.57		1.10.77		
3549. Ove Pedersen.....	Søb	25.4.54		1.10.77		

Tjenestemænd		Tjenestested	Født	Overchauffør	Chauffør	Postbud	Landpostbud
Overchauffører (lr. 7)							
201.	Edvin Sigurd Rothberg	.kør	19.9.11	1.11.55	1.6.46	1.3.40	
202.	Ole Olsen	.kør	11.7.23	1.8.62	1.7.50 ²⁾	1.4.46	
Overchauffører (lr. 5) og chauffører.							
overchauffør	1. Børge Edvard Clemmensen	.kør	3.3.24	1.4.62	1.3.54	1.4.48	
-	4. Niels Peter Hovedskov Andersen	.kør	13.8.24	1.4.62	1.8.54	1.1.49	
-	5. Bent König	.kør	24.3.26	1.12.67	1.9.54 ²⁾	1.4.47	
-	6. Børge Andreas Pedersen Kofoed	.kør	3.2.25	1.4.62	1.11.54	1.1.49	
-	7. Elert Christensen	.kør	28.8.25	1.8.63 ³⁾	1.11.55	1.8.50	
-	8. Jørgen Lauritz Olsen	.kør	5.8.28	1.6.63	1.12.55	1.6.50	
-	9. Johannes Frederik Jensen	.kør	3.6.28	1.9.63	1.5.56	1.9.50	
-	10. Kjeldgaard Johansen	.kør	20.10.29	1.11.65	1.7.56 ²⁾	1.2.53	
-	11. Einer Nielsen	.kør	28.8.26	1.10.66	1.8.56 ²⁾	1.2.51	
-	12. Preben Robert Frederik Petersen	.kør	28.8.27	1.5.63	1.3.60 ⁴⁾	1.5.50	
-	13. Knud Pless Skyggebjerg	.kør	28.4.26	1.6.62	1.12.57	1.6.49	
-	14. Poul Arne Olsen	.kør	1.2.24	1.10.63	1.12.57	1.10.50	
-	15. Erik Petersen	.kør	18.11.26	1.4.64	1.1.58	1.7.51	
-	16. Hans Jepsen	.kør	7.2.29	1.4.64	1.11.58	1.5.51	
-	19. Arne Christiansen	.kør	14.11.26	1.4.64	1.7.61	1.12.51	
-	20. Jens Evald Petersen	.kør	10.12.27	1.6.66	1.12.62	1.6.52	
-	21. Tage Mark	.kør	14.10.28	1.4.67	1.6.62	1.4.53	
-	23. Jørgen Hartvig Nielsen	.kør	1.3.32	1.12.67	1.8.64	1.3.53 ⁶⁾	
-	25. Hans Larsen	.kør	11.12.32	1.6.68	1.12.62	1.6.55	
-	26. Hugo Møller Andersen	.kør	22.2.31	1.4.68	1.4.65	1.11.54	
-	27. Jørgen Overgaard Nielsen	.kør	28.4.32	1.7.69 ⁸⁾	1.12.55	
-	28. Kristian Jensen	.kør	1.1.31	1.12.68	1.6.62	1.12.55	
-	29. Kaj Laurits Christensen	.kør	8.9.31	1.2.69	1.12.62	1.2.56	
-	30. Jørgen Peter Holm	.kør	21.3.32	1.7.69	1.3.56	
-	32. Svend Erik Larsen	.kør	1.5.32	1.7.69	1.6.62	1.6.56	
-	33. Aage Harald Tolderlund	.kør	20.9.34	1.7.69	1.9.63	1.12.56	
-	34. Sigfred Olsbæk	.kør	13.12.33	1.7.69	1.4.65	1.5.57	
-	35. Gerald Christian Lund	.kør	2.2.34	1.7.72	1.5.72	1.10.57 ⁷⁾	
-	36. Henning Edvard Hansen	.kør	22.5.36	1.7.69 ⁸⁾	1.4.64	1.11.57	
-	37. Børge Jensen	.kør	3.5.34	1.7.69	1.8.64	1.11.58	
-	38. Kjeld Hansen	.kør	1.12.37	1.7.69	1.8.64	1.3.60	
-	39. Oluf Gustavsen	.kør	29.2.36	1.7.69	1.9.63	1.3.59	
-	40. Niels Bomholt Rasmussen	.kør	22.3.38	1.1.71	1.1.70	1.7.60	
-	41. Per Elius Koch	.kør	3.4.35	1.1.71	1.1.70	1.4.59	
-	42. Mogens Ove Jensen	.kør	24.4.34	1.7.69	1.12.67	1.4.59	
-	43. Svend Axel Lindh Nielsen	.kør	30.6.36	1.10.72	1.12.71	1.8.59	
-	44. Bent Stahlhut-Nielsen	.kør	9.6.38	1.7.69	1.4.67	1.10.59	
-	46. Finn Oldengaard	.kør	6.3.36	1.9.71	1.1.70	1.10.59	
-	47. Finn Pedersen	.kør	27.10.38	1.7.69	1.12.67	1.3.61	
-	48. Kaj Henning Christensen	.kør	5.9.35	1.7.69	1.4.67	1.12.59	
-	49. Mogens Kurt Juel Larsen	.kør	28.1.39	1.7.69	1.11.65	1.1.61	
-	50. Bent Friis Hansen	.kør	19.3.39	1.7.69	1.4.65	1.8.61	
-	54. Torben Adler Wehler	.kør	25.6.40	1.7.69	1.4.67	1.8.62	
-	55. Erik Jacobsen	.kør	9.4.39	1.7.69	1.4.65	1.4.62	
-	56. Svend Poul Vilhelm Huvendick	.kør	24.4.41	1.7.69	1.11.65	1.8.63	

¹⁾ u.f.nr. 1.9.-31.12.58. ²⁾ overpostbud II. ³⁾ overpostbud 1.10.63-31.3.64. ⁴⁾ overpostbud II 1.12.56. ⁵⁾ u.f.nr. 1.11.60-31.7.61. ⁶⁾ overpostbud 1.12.68. ⁷⁾ overpostbud 1.7.69-31.8.70. ⁸⁾ postbud 1.11.70, overpostbud 1.6.71, postbud 1.5.-30.6.72.

Tjenestemænd		Tjene- stedet	Født	Over- chauffør	Chauf- før	Postbud	Land- postbud
<i>(overchauffører og chauffører)</i>							
-	57. Allan Peder Marker Mortensen.....	kør	18.12.39	1.7.69	1.11.65	1.5.62	
-	58. Jens Christensen.....	kør	5.10.39	1.7.69	1.11.65	1.5.62	
overchauffør	58a. Alex Børger.....	kør	15.7.39	1.3.77	1.9.76	1.9.62	
-	60. John Erling Brejning Jørgensen.....	kør	14.3.38	1.9.71	1.11.65	1.11.62	
-	61. Bent Haugaard Christensen.....	kør	21.4.40	1.9.71	1.6.66	1.12.62	
-	62. Gunner Egon Jensen.....	kør	20.11.34	1.9.71	1.1.69	1.12.62	
-	63. Svend Harry Richardt Nielsen.....	kør	13.10.23	1.3.73	1.10.72	1.4.72	
-	65. Jens Ove Nielsen.....	kør	27.9.39	1.9.71	1.1.69	1.2.63	
-	67. Niels Tage Jørgensen.....	kør	1.5.36	1.6.73	1.10.72	1.5.63 ¹⁾	
-	67a. Nils Isager Høvring.....	kør	14.1.42	1.12.75	1.5.75	1.10.64	
-	69. Kristian Haubro.....	kør	14.2.41	1.9.71	1.4.67	1.8.63	
-	70. Bent Frank Andersen.....	kør	25.3.39	1.9.71	1.6.66	1.8.63	
-	71. Finn Christensen.....	kør	2.5.34	1.9.71	1.1.70	1.12.63	
-	72. Jørgen Aksel Fagerholt Pedersen.....	kør	21.1.37	1.9.71	1.1.70	1.12.63	
-	73. Kristian Peder Linå Pedersen.....	kør	26.9.36	1.6.73	1.12.67	1.12.63	
-	75. Ove Arnsberg.....	kør	29.8.41	1.9.71	1.1.69	1.2.64	
-	78. Gunner Kurt Sørensen.....	kør	18.3.43	1.9.71	1.1.70	1.6.65	
-	80. Erik Nielsen.....	kør	5.4.42	1.9.71	1.1.70	1.10.64	
-	82. Bent Lassen.....	kør	25.1.42	1.9.71	1.1.69	1.1.65	
-	83. Jørgen Bengtvig.....	kør	8.11.35	1.6.73	1.1.70	1.3.65	
-	86. Alex Dederding.....	kør	2.2.42	1.9.73	1.5.70	1.6.65	
-	87. Jørgen Edvard Magnussen.....	kør	15.8.35	1.9.73	1.5.70	1.7.65	
-	88. Erik Marius Larsen.....	kør	6.8.44	1.9.73	1.5.70	1.12.66	
-	89. Birk Høier Jensen.....	kør	1.8.35	1.9.73	1.7.72	1.11.65	
-	90. Heinrich Dederding.....	kør	11.3.34	1.9.73	1.5.70	1.11.65	
-	92. Per Jensen.....	kør	11.11.40	1.9.73	1.7.72	1.3.66	
-	93. Villy Kisselhegn Anderson.....	kør	19.4.42	1.9.73	1.5.70	1.10.65 ²⁾	
-	94. Henry Overgaard.....	kør	22.6.39	1.9.73	1.5.70	1.5.66	
-	95. Anders Jørgen Jensen.....	kør	12.3.44	1.9.73	1.10.72	1.6.66	
-	96. Leif Søndergård.....	kør	3.9.44	1.11.73	1.12.71	1.6.66	
-	97. Flemming Rasmussen.....	kør	11.6.45	1.11.73	1.5.70	1.8.67	
-	98. John Frilund Frederiksen.....	kør	14.10.42	1.4.74	1.5.70	1.8.66	
-	99. Søren Klit Nørlem.....	kør	3.7.41	1.4.74	1.6.71	1.10.66	
-	100. Birger Henry Jahnke.....	kør	17.6.44	1.4.74	1.10.72	1.10.66	
chauffør	100a. Jørgen Vendelbo Skarnvad.....	kør	7.2.41	1.5.77	1.11.66 ³⁾	
overchauffør	101. Jørgen Lennart Arge.....	kør	15.6.45	1.4.74	1.5.70	1.1.67	
-	101a. Erik Overgaard Laursen.....	kør	7.4.38	1.5.76	1.3.76	1.2.66 ⁴⁾	
-	102. Erik Grauer.....	kør	19.5.44	1.4.74	1.5.70	1.3.67	
-	103. Finn Ringholm Andersen.....	kør	7.4.36	1.4.74	1.12.71	1.4.67	
-	103a. Henning Riiskjær Jensen.....	kør	19.3.40	1.5.74	1.3.74	1.5.67 ⁵⁾	
-	104. Elo Vagn Sivertsen.....	kør	23.1.43	1.4.74	1.5.70	1.6.67	
-	105. Ole Hansen.....	kør	2.8.44	1.4.74	1.6.71	1.8.67	
-	106. Erik Grundahl.....	kør	16.6.43	1.3.74	1.6.71 ⁶⁾	1.8.67	
-	107. Jørgen Egon Nielsen.....	kør	7.5.42	1.4.74	1.6.71	1.8.67	
-	108. Arne Helmuth Olsen.....	kør	2.8.46	1.4.74	1.6.71	1.10.67	
-	108a. Finn Ove Schultz.....	kør	15.5.42	1.9.74	1.5.74	1.10.67	
-	109. Jan Ernst Nielsen.....	kør	17.12.40	1.5.74	1.6.71	1.12.67	
chauffør	109a. Børge Mogens Fischer Nielsen.....	kør	7.3.42	1.5.77	1.12.67 ⁷⁾	
overchauffør	110. Peter Martin Hansen.....	kør	1.1.47	1.5.74	1.12.71	1.2.69	

1) overpostbud 1.7.69-30.11.71. 2) ude af post- og telegrafv. 1.12.66-30.6.67. 3) overpostbud 1.1.71, postbud 1.2.72, overpost-
bud 1.3.73-30.4.76. 4) tjf.u.l. 1.1.-31.12.74. 5) overpostbud 1.1.-28.2.71. 6) overpostbud 1.9.-31.10.71. 7) overpostbud
1.3.73-30.4.76.

	Tjenestemænd	Tjene- stedet	Født	Over- chauffør	Chauf- før	Postbud	Land- postbud
<i>(overchauffører og chauffører)</i>							
overchauffør	110a. John Düring Christensen.....	kør	13.12.45	1.5.74	1.12.72	1.2.68 ¹	
-	111. Jan Holm.....	kør	1.4.45	1.5.74	1.10.72	1.2.68	
-	114. Søren Preben Sloth.....	kør	3.7.41	1.9.74	1.6.71	1.7.68	
-	115. Erling Jørgen Sørensen.....	kør	15.12.40	1.8.75	1.10.72	1.9.68	
-	116. Finn Arne Kjærsgaard.....	kør	5.10.45	1.8.75	1.10.72	1.10.68	
-	117. Kurt Christian Danielsen.....	kør	5.10.47	1.8.75	1.10.72	1.6.70	
-	118. Svend Erik Frederiksen.....	kør	10.10.47	1.8.75	1.10.72	1.1.70	
-	119. Steen Djurhus.....	kør	10.5.46	1.8.75	1.10.72	1.12.69	
-	121. Per Gert Geertsen.....	kør	20.12.47	1.8.75	1.10.72	1.1.69	
-	123. Finn Bruno Hansen.....	kør	10.9.43	1.8.75	1.10.72	1.2.69	
-	124. Teddy Herbert Nielsen.....	kør	22.11.43	1.8.75	1.10.72	1.3.69	
-	125a. Flemming Hansen.....	kør	3.2.46	1.8.75	1.5.73	1.4.69	
-	128. Knud Bækgaard Kristensen.....	kør	26.5.36	1.3.77	1.10.72	1.4.72	
-	128a. Freddie Jensen.....	kør	25.10.46	1.4.76	1.6.75	1.3.69 ²	
chauffør	129. John Daner Petersen.....	kør	16.6.44	1.10.72	1.7.69	
-	130. Jørn Erik Sørensen.....	kør	21.5.48	1.10.72	1.9.70	
-	131. Knud Johansen.....	kør	4.2.37	1.10.72	1.4.72	
-	131a. Hans Christian Pedersen.....	kør	2.11.45	1.12.74	1.11.69 ³	
-	133. Ole Finn Jacobsen.....	kør	14.1.47	1.10.72	1.11.69	
-	134. Niels-Ebbe Kristensen Boll Jensen.....	kør	4.8.46	1.6.71	1.12.69	
-	135. Per Ivan Poulsen.....	kør	8.3.45	1.6.71	1.7.70	
-	136. Jens Peder Allan Juul Pedersen.....	kør	28.5.39	1.10.72	1.4.72	
-	137. Egil Asbjørn Sørensen.....	kør	14.6.47	1.10.72	1.2.71	
-	137a. Jørn Erik Haagenen.....	kør	13.12.47	1.6.75	1.2.71	
-	137b. Bjarne Johannes Tagge.....	kør	24.2.48	1.10.74	1.2.71	
-	137c. Leif Henrik Bech Johansen.....	kør	15.12.44	1.12.74	1.2.71	
-	138. Ole Thrysoe.....	kør	25.12.46	1.10.72	1.3.71	
-	138a. Chresten Nissen Holst.....	kør	30.4.41	1.3.77	1.4.71	
-	139. Frederik Christian Fransson.....	kør	4.2.45	1.10.72	1.4.71	
-	140a. Jan Bjørn Thorvil.....	kør	3.10.47	1.10.74	1.6.71	
-	143. Jan Timand Pedersen.....	kør	7.11.50	1.10.72	1.6.72	
-	144. Henning Palle Enghusen.....	kør	11.11.50	1.10.72	1.6.72	
-	144a. Johnny Bent Mortensen.....	kør	24.9.50	1.3.77	1.3.72	
-	146. Jan Alex Nielsen.....	kør	25.3.45	1.10.72	1.12.71	
-	146a. Finn Emanuel Petersen.....	kør	30.4.50	1.10.72 ⁴	1.5.71	
-	146b. Jørgen Mikael Andersen.....	kør	25.3.51	1.11.73	1.4.72	
-	146c. Erling Roswall Jørgensen.....	kør	25.6.51	1.9.76	1.2.73 ⁵	
-	148b. René Lytzen.....	kør	8.10.51	1.9.76	1.11.72 ⁶	
-	148c. Vagn Jensen.....	kør	13.9.41	1.10.74	1.9.72	
-	148d. Børge Michael Sloth.....	kør	22.10.48	1.12.74	1.9.72	
-	149. Arne Low.....	kør	16.8.52	1.5.77	1.11.72	
-	149a. Kaj Laursen.....	kør	28.2.49	1.12.74	1.1.73	
-	149b. Johnny Skjold Larsen.....	kør	26.12.52	1.12.74	1.1.73	
-	149c. Kim Lyager Hansen.....	kør	5.6.52	1.5.77	1.2.73	
-	149d. Leif Verner Sørensen.....	kør	1.7.41	1.10.72 ⁷	1.6.72	
-	150. Ove Møller Olsen.....	kør	30.7.46	1.11.73	1.3.73	
-	151. Jørgen Have.....	kør	23.3.44	1.11.73	1.4.73	
-	151a. Poul Astrup Olsen.....	kør	17.4.44	1.3.76	1.4.73	
-	152. Albert Christian Borg Henriksen.....	kør	4.2.49	1.11.73	1.4.73	

¹) tjf.u.l. 1.9.69–31.8.70. ²) tjf.u.l. 1.6.–30.9.74. ³) overpostbud 1.5.73. ⁴) tjf.u.l. 1.3.–31.12.76. ⁵) tjf.u.l. 1.1.–31.5.74. ⁶) tjf. u.l. 1.3.–30.6.74. ⁷) tjf.u.l. 1.1.–30.9.74.

Tjenestemænd	Tjenestested	Født	Overchauffør	Chauffør	Postbud	Landpostbud
--------------	--------------	------	--------------	----------	---------	-------------

(overchauffører og chauffører)

chauffør	153. Henning Lindblom.....kør	1.2.51	1.11.73	1.4.73	
-	153a. Steen Olsen.....kør	24.4.53	1.5.76	1.5.73	
-	154. Flemming Bak.....kør	20.6.48	1.3.74	1.6.73	
-	155a. Tommy Skjoldborg Lund.....kør	1.11.52	1.10.74	1.2.74	
-	156. Gerhardt Alfred Kirmsmeyer.....kør	29.3.25	1.3.74	1.11.73	
-	158. Kaj Erik Hansen.....kør	2.10.46	1.3.74	1.12.73	
-	159a. Verner Boel Christensen.....kør	10.12.47	1.10.74	1.3.74	
-	160. Teddy Allan Vinnersted.....kør	29.5.48	1.5.74	1.4.74	
-	161. Bent Ludvig.....kør	7.5.52	1.10.74	1.5.74	
-	162. Kjeld Erik Jørgensen.....kør	10.4.47	1.10.74	1.5.74	
-	163. Ernst Larsen.....kør	19.7.50	1.10.74	1.7.74	
-	164. Steen Christian Nielsen.....kør	21.3.45	1.10.74	1.7.74	
-	165. Bjarne Guldbjerg Roerslev.....kør	22.7.50	1.10.74	1.7.74	

Montører.

Cilius Olesen (lr. 5).....kør	30.9.27	1.3.74 ¹	1.11.58	1.11.51	
Alfred Holm Jensen (lr. 5).....kør	16.5.32	1.3.74 ²	1.4.64	1.5.56	
Preben Otto Lübcke Berthou (lr. 5).....kør	23.7.38	1.10.74 ³	1.11.65	1.11.60	
William Monhart Poulsen (lr. 5).....kør	10.3.39	1.1.77 ⁴	1.4.65	1.9.60	
Erik Jensen Ladefoged (lr. 5).....kør	13.5.30	1.3.74 ⁵	1.1.70	1.2.69	1.6.64
Kaj Bagge Kristoffersen (lr. 5).....kør	30.4.45	1.10.77 ⁶	1.10.72	1.5.69	

) overchauffør 1.4.64. ²) overchauffør 1.5.69. ³) telegrafarbejder 1.10.68. ⁴) overchauffør 1.7.69. ⁵) overchauffør 1.9.71.
⁶) overchauffør 1.8.75.

Kontor og personale	Født	I nu-værende stilling	Overpakmester	Overpostbud		Postbud	Landpostbud	Fagprøve
				I	II (postpakmester)			
Landpostbude								
landpostbud Christian Rasmussen (lr.6) . . Alb	24.6.20					1.6.45	
— Gunnar Preben Pedersen Alb	12.11.34					1.10.63	
— Henning Hansen Alb	5.5.41					1.2.71	
landpostbud Povl Herman Eskil Kristensen (lr. 5) Ba	18.9.16					1.2.42	
— Sofus Johannes Andersen (lr. 5) Ba	23.5.24					1.7.48	
— Eilif Kristian Larsen Ba	8.1.29					1.3.65	
— Knud Erik Nielsen Ba	24.2.45				1.6.71	1.7.74	
— Jan Otto Henning Ba	3.3.54				1.12.74	1.6.77	
— Erik Arne Larsen Ba	16.7.31					1.6.76	
landpostbud Thomas Christiansen Binder Drg	1.10.48				1.10.69	1.5.72	
landpostbud Gert Ejvind Jensen Bak . . . Fm	31.5.44						1.1.68	
landpostbud Børge Enevoldsen (lr. 5) . . . Gl	29.3.27					1.6.51	
— Edel Enevoldsen Gl	22.8.26					1.9.74	
landpostbud Frede Andreas Hansen (lr. 6) Gsa	26.9.22					1.4.46	
— Villy Herman Nielsen Gsa	5.6.45					1.7.67	
landpostbud Arne Præstbro (lr. 5) Tå	7.11.22					1.1.48	
— Svend Erik Dalgaard Jensen (lr. 5) . . . Tå	7.3.24					1.5.51	
— Henning Sandholm Lauritsen (lr. 5) . . . Tå	22.10.30					1.7.58	
— Artur Sørensen Tå	16.11.39					1.3.63	
— Aksel Brendstrup (lr. 6) Tå	18.2.29					1.4.72	
landpostbud Helge Langebæk Hasfeldt (lr. 5) Vb	20.1.28					1.12.52	
landpostbud Frovind Gaardsøe (2/3 tj.) . . Vær	25.7.38						1.1.64 ¹⁾	

¹⁾ tjf.u.l. 1.2.74–31.5.74.

Fordelingen af postbudpersonalet

Kontor	Post- vagt mestre			Postbud- og postchauffør- formænd		Overpak- mestre	
	lr. 18	lr. 17	lr. 14	lr. 11	lr. 10	lr. 10	lr. 8
Avispostkontoret.....	1	2	1
Københavns lufthavn postkontor.....
Omkarteringspostkontoret.....	2	7	36	54	7	88	88
Pakkepostkontoret.....	...	2	1	5	1
Postkørselskontoret.....	1	1	4	9
Toldpostkontoret.....	1	3
Købmagergades postkontor.....	1	2	6	9	...	8	25
Vesterbro —.....	1	...	2	5	2
Østerbro —.....	1	...	1	2	3
Nørrebro —.....	1	...	1	1	2
Sønderbro —.....	1	...	1	2	1	...	1
Frederiksberg —.....	...	1	1	1	2
Valby —.....	...	1	...	2	1
Nordvestkvarterets —.....	...	1	...	1	2
Sydvestkvarterets —.....	1
Albertslund —.....	1	...	1
Bagsværd —.....	1	1
Ballerup —.....	...	1	...	1	1
Brønshøj —.....	...	1	1	2	1
Charlottenslund —.....	...	1	...	1	1
Dragør —.....	1
Farum —.....	1
Gentofte —.....	1	1
Glostrup —.....	...	1	1	2	2
Greve Strand —.....	1
Hellerup —.....	...	1	1
Herlev —.....	1	1	1
Holte —.....	1
Hvidovre —.....	...	1	1	1
Kastrup —.....	...	1	...	1	1
Klampenborg —.....
Lyngby —.....	...	1	1	3	1
Nærum —.....
Rødovre —.....	...	1	...	1	1
Skovlunde —.....	1
Søborg —.....	...	1	...	1	1
Tåstrup —.....	1
Vanløse —.....	...	1	...	1	1
Vedbæk —.....
Virum —.....	1	1
Værløse —.....	1
Indleveringspostkontor 1.....	1
— 2.....	2
— 3.....	3
— 4.....	4
— 5.....	5
— 6.....	6	1
— 7.....	7	1
— 9.....	9

¹⁾ Deraf 4 tillige ved Købmagergades postkontor, 4 ved Vesterbro postkontor, 2 ved Østerbro postkontor, 1 ved Nørrebro postkontor. ²⁾ Tillige ved Købmagergades postkontor. ³⁾ Tillige ved Vesterbro postkontor. ⁴⁾ Deraf 1 tillige ved Østerbro postkontor.

i det københavnske postområde.

Kontor- pakmestre		Mekanikere	Montører		Overpost- bude	Over- chauffører		Telegraf- arbejdere	Postbude	Chauffører
lr. 8	lr. 7	lr. 10	lr. 7	lr. 5	lr. 5	lr. 7	lr. 5	lr. 5	lr. 3	lr. 3
4	23	21	13	...
4	9	4	8	...
30	109	121	588	...
6	25	83	94	...
...	...	1	2	6	...	2	108	...	61 ¹	55
3	22	10	18	...
5	44	182	90	...
5	19	132	76	...
3	18	89	85	...
3	8	71	48	...
3	12	82	41	...
3	9	67	13	...
3	7	57	41	...
2	6	45	11	...
...	3	12	10	...
1	4	37	16	...
1	4	16	21	...
...	6	44	34	...
2	5	55	28	...
...	6	11	48	...
...	2	10	8	...
1	2	13	6	...
1	2	14	44	...
3	7	62	55	...
1	3	24	8	...
2	4	34	39	...
1	6	37	16	...
1	5	5	26	...
1	7	53	38	...
1	4	18	50	...
...	6	13	...
2	8	41	84	...
1	1	9	9	...
1	6	45	32	...
1	2	11	11	...
1	7	21	47	...
1	4	45	23	...
2	4	33	23	...
1	3	15	...
1	5	8	37	...
1	1	16	12	...
...	1	1	$\frac{2}{3}$...
...	2	2 ²	...
...	1	1
...	1	1
...	1	1	1 ³	...
...	1	1 ³	...
...	$\frac{2}{3}$...
...	2	1	1 ^{1/2} ⁴	...

Fordelingen af postbudpersonalet

Kontor	Post- vagtmeestre			Postbud- og postchauffør- formænd		Overpak- meestre	
	lr. 18	lr. 17	lr. 14	lr. 11	lr. 10	lr. 10	lr. 8
Indleveringspostkontor 10.....	1
— 11.....	1
— 12.....
— 13.....
— 15.....
— 16.....
— 17.....
— 19.....	1
— 20.....	1
— 21.....	1	...	1	3
— 22.....
— 24.....
— 25.....
— 26.....
— 27.....
— 28.....	1
— 29.....	1
— 30.....	2
— 31.....
— 34.....
— 35.....
— 36.....
— 37.....
— 52.....
I alt	8	26	67	120	9	97	153
Afløserpersonale.....	1	39

¹⁾ Tillige ved Vesterbro postkontor. ²⁾ Tillige ved Østerbro postkontor.

i det københavnske postområde.

Kontor- pakmestre		Mekanikere	Montører		Overpost- bude	Over- chauffører		Telegraf- arbejdere	Postbude	Chauffører
lr. 8	lr. 7	lr. 10	lr. 7	lr. 5	lr. 5	lr. 7	lr. 5	lr. 5	lr. 3	lr. 3
...	1	2	1 ¹	...
...	2	1 ¹	...
...	1	1
...	1
...	1	3	1 ¹	...
...	1	1 ¹	...
...	2
...
...	1	1 ²	...
...
...	1	1
...	2
...	1
...	2	1	...
...	1
...	1
...	3/2	...
...	1	2
...	1	1	...
...	1
...	1
...	1
...	1	1	...
102	435	1	2	6	1.676	2	108	...	1.955 ⁵ / ₆	55
			24		159	...

Postkontorer i 1. distrikt.

Kontor og personale	Født	I nu-værende stilling	Overpakmester	Overpostbud	Postbud	Landpostbud	Fagprøve
Allerød:							
postbudformand Peter Vang Petersen (lr. 11)	5.8.22	1.4.65	1.2.47	1.4.46	38/46
kontorpakmester Arne Juel Hansen (lr. 8) ...	6.12.41	1.11.74	1.7.74	1.6.73 ¹		
overpostbud Martin Christian Andersen ...	22.6.13	1.4.64	1.10.55	1.5.38	
— Alfred Emil Petersen	30.8.28	1.4.64	1.10.55	1.9.49	
— Mogens Knud Larsen	19.12.31	1.7.69	1.1.56		
postbud Richard Normann Andersen	2.2.33	1.2.58		
overpostbud Niels Erik Bæk Vestergaard ..	11.4.31	1.10.72	1.9.61	1.8.56	
— Hans Peter Nielsen	26.12.40	1.9.73	1.8.62		
postbud Hans Kurt Larsen	17.6.41	1.7.63 ²		
— Jørgen Larsen	17.1.40	1.3.65 ³		
— Niels Kristian Andersen Thomasberg ...	2.10.41	1.6.66 ⁴		
overpostbud Hans Jørgen Døssing	13.7.42	1.4.74	1.7.67	1.6.66	
— Aksel Risbjerg Johansen	11.3.43	1.9.73	1.7.67	1.6.66	
— Gunner Jensen Storgaard	19.12.42	1.4.74	1.11.66		
postbud Peter Rasmus Staugaard Hansen ...	12.5.45	1.1.69 ⁵		
— Jørgvan Thorleiv Jørmund Johansen ...	2.10.40	1.11.72		
— Søren Skjelmose	9.8.41	1.11.72		
— Norman Jonassen Sølvberg Pedersen ...	16.7.45	1.12.72		
— Erik Wagn Løding	14.7.42	1.9.73		
overpostbud Tove Elly Mitrofanov	30.7.43	1.3.75	1.2.75		
postbud Randi Elisabeth Edberg	9.8.42	1.8.75		
overpostbud Renate Schau	31.1.43	1.9.75	1.8.75		
— Claus-Christian Andersen	25.6.45	1.2.76	1.8.75		
— Bjarne Guldbrand Mortensen	9.1.45	1.7.76			
postbud Jens Preben Vilhelmsen	5.2.44	1.5.77		
landpostbud Jens Kristian Andreassen (lr. 5)	9.6.18		1.1.49	
— Vagn Petersen	11.1.40		1.12.64	
— Flemming Børge Jensen	10.2.45	1.11.72	1.1.67 ⁶	
— Valter Kristensen	8.1.43	1.11.66	1.9.67	
— Hans Ole Tingvold	16.6.47		1.3.73	
— Kaj Peter Jensen	12.10.26	1.9.73	1.12.73	
— Kjeld Hansen	20.2.46		1.9.75 ⁷	
— Kirsten Lage Jensen	5.5.42	1.12.75	1.2.77	
Allinge:							
overpostbud Arne Ivar Jensen	18.10.20			1.4.64	1.8.57	1.12.46	
landpostbud Henrik Valdemar Kristiansen (lr. 5)	13.6.26					1.7.48	
— Knud Erik Christiansen (lr. 5)	19.7.24					1.1.51	
— Mogens Klausen (lr. 5)	6.12.35					1.10.59	
— Jack Danielsen Jensen	28.12.37					1.5.63	
Birkerød:							
postvagtmester Villy Marius Andersen (lr. 14)	17.6.18	1.9.71 ⁸	1.10.48	1.7.42	44/48
postbudformand Ove Anton Stoense (lr. 11)	1.9.40	1.8.75	1.5.65	1.1.64	44/65

¹) t.j.f. u. l. 1.1-30.6.74 ²) overpostbud 1.7.69, kontorpakmester 1.9.71-30.9.74. ³) overpostbud 1.7.69-30.9.74. ⁴) overpostbud 1.11.72-31.1.75. ⁵) overpostbud 1.1.71-28.2.74. ⁶) overpostbud 1.7.71-31.10.72, landpostbud 1.12.73. ⁷) t.j.f.u.l. 15.11.75-14.12.75. ⁸) pakmesterformand 1.10.64, postbudformand 1.12.59.

Kontor og personale	Født	I nu-værende stilling	Overpakmester	Overpostbud	Postbud	Landpostbud	Fagprøve
<i>(Birkerød)</i>							
overpakmester Stanislau Kazimierz							
Sztuk (lr. 8)	5.11.28	1.10.56 ¹	1.12.54	1.4.52	46/54
kontorpakmester Henry Hansen	8.11.33	1.4.65	1.3.61	1.11.57	
— Leif Peder Kjær Mortensen	28.5.39	1.8.75	1.7.69	1.5.64		
— Jørgen Rasmussen	29.4.35	1.8.75	1.7.69	1.8.65		
— Vagn Henrik Bundgaard Petersen	29.12.20	1.10.77	1.5.73	1.4.72		
overpostbud Alfred Herman Østergaard ...	1.12.18	1.4.64	1.6.51	1.2.49	
— Carl Børge Nielsen	20.10.24	1.4.64	1.5.51		
— Preben Gundel Jensen	31.7.27	1.4.64	1.1.54	1.1.52	
— Holger Berthin Olesen	2.3.27	1.8.67	1.1.54	1.7.53	
overpostbud Gundahl Frederiksen	12.8.27	1.10.77	1.3.55 ²	1.1.54	
— Erik Valdemar Jensen	27.10.28	1.5.67	1.10.57	1.3.54	
— Karl Johan Eriksen	16.11.31	1.7.69	1.10.57		
— Poul Anker Mortensen	2.4.36	1.8.75	1.4.58 ³		
— Torben Agerbo	3.12.36	1.10.72	1.10.61	1.3.60	
— Henry Christen Christensen	25.1.37	1.7.69	1.1.62		
— Erik Niels Møller	13.2.38	1.7.69	1.11.63 ⁴	1.6.62	
— Holger Dinesen Dahl	6.3.33	1.7.69	1.10.63		
postbud Jørgen Asger Christensen	21.11.40	1.10.63 ⁵		
overpostbud Andreas Nielsen	7.10.39	1.10.72	1.3.64		
— Frits Arne Jensen	2.2.38	1.10.72	1.7.65		
— Aksel Bent Jakobsen	7.10.41	1.10.72	1.4.66		
— Hans Jepsen	8.8.44	1.5.74	1.12.67		
— Niels Vikkelsø Rasmussen	12.5.47	1.7.69	1.11.68		
— Poul-Erik Nørgaard	13.8.45	1.8.75	1.11.69		
— Ole Klamer	3.9.41	1.9.71	1.1.70		
postbud Per Andersen	20.9.51	1.10.73		
overpostbud Poul Larsen	16.12.47	1.7.77	1.9.72		
postbud Peer Emiliussen Larsen	14.11.47	1.9.73		
— Flemming Skovgaard	7.12.50	1.9.73		
overpostbud Roar Milius Jørgensen	19.7.48	1.9.75	1.4.74		
— Niels Kaj Nielsen	5.5.50	1.8.75	1.9.74		
postbud Vagn Frølund Thomsen	30.6.53	1.11.75		
— Kaj Jensen Hald	17.8.37	1.6.76		
— Jan Bjørn Bengtsen	30.12.55	1.8.77		
— Peter Arnberg	17.4.54	1.4.77		
— Henning Madsen	19.10.50	1.9.77		
landpostbud Erik Lauritsen	14.12.37		1.5.62	
— Leif Henning Bay	26.10.35		1.10.63	
Fakse:							
overpostbud Kjeld Robert Pedersen	2.10.26	1.8.66	1.1.50	
postbud Torben Bøgeskov Rasmussen	22.9.47	1.5.72		
— Vagn Nielsen	10.10.55	1.6.77		
landpostbud Aksel Vilhelm Jensen (lr. 5) ...	25.9.15		1.6.40	
— Axel Kjær Jørgensen (lr. 5)	18.2.19		1.4.44	
— Svend Børge Madsen Larsen (lr. 5)	20.11.19		1.6.44	
— Niels Aage Nielsen (lr. 5)	8.1.19		1.3.45	
— Knud Asger Christensen (lr. 6)	12.6.21		1.11.47	

¹) u.f.nr. 1.11.62–31.1.63, postbudformand 1.4.–31.5.71. ²) kontorpakmester 1.4.63–30.9.77. ³) ude af post- og telegrafv. 1.2.61–31.3.62. ⁴) u.f.nr. 1.10.–15.11.65. ⁵) overpostbud 1.7.69, kontorpakmester 1.9.71–31.7.77.

Kontor og personale	Født	I nu-værende stilling	Overpakmester	Overpostbud	Postbud	Landpostbud	Fagprøve
<i>(Fakse)</i>							
landpostbud Paul Gunner Nielsen (lr. 5) . . .	23.9.27					1.2.51	
— Kai Flemming Svarter Larsen (lr. 5)	7.9.29					1.9.54	
— Jens Ejgil Larsen (lr. 5)	28.1.30					1.9.55	
— Jens Frede Andresen (lr. 6)	16.8.32					1.1.58	
— Poul Erling Nielsen (lr. 5)	26.9.33					1.6.58	
— Herluf Jakobsen	12.10.39					1.3.62	
— Ernst Poul Christiansen	23.1.42					1.4.67	
— Erik Christiansen	24.11.26					1.11.75	
— Lars Jørgen Nielsen	25.1.52					1.4.76	
— Inge Merete Jakobsen	4.1.42					1.6.77	
Fredensborg:							
postbudformand Flemming Jul Nielsen (lr. 11)	18.6.42	1.11.76	1.6.66	1.9.63		41/65
overpostbud Olaf Hardy Ingeman Jensen . . .	18.10.28	1.4.69	1.4.56		
— Bent Jakobsen	23.1.35	1.7.69	1.6.58		
postbud Flemming Kildebakke Jensen	16.10.38	1.8.62 ¹		
overpostbud Tage Pedersen Hvenegaard . . .	4.7.44	1.6.72	1.11.66		
— Svend Aage Olesen	15.9.37	1.10.76	1.6.67		
— Ib Tønning Kristiansen	4.12.42	1.8.77	1.9.71		
— Jürgen Peter Johansenn	13.11.44	1.11.75	1.8.74		
— Jørn Steen Kristensen	6.1.54	1.7.77	1.11.74		
postbud Jørgen Ole Petersen	25.7.40	1.12.75		
landpostbud Johannes Villy Pedersen (lr. 5) .	12.1.22		1.2.46	
— Kjeld Georg Hansen (lr. 5)	19.2.22	1.7.51	1.7.46 ²	
— Lejf Eckert (lr. 5)	10.8.33	1.5.56	
— John Richard Andersen	9.7.38	1.8.61	
— Benny Bruno Blomgren	26.9.36	1.6.63	
— John Benjamin Sørensen	23.3.41	1.7.72	1.2.70	1.10.75	
— Carlo Mazur Larsen	27.8.54	1.6.75	1.11.76	
Frederikssund:							
postbudformand Harald Pedersen (lr. 11) . . .	9.5.27	1.4.69	1.4.54		1.6.51	39/52
— Jørgen Bendt Nielsen (lr. 11) (Ølstykke) .	1.6.40	1.4.74	1.9.64		1.4.62	38/64
kontorpakmester Archibald Jaldur Valdo							
Marinus Druækær (lr. 8)	28.5.14	1.4.64	1.2.56	1.6.38	
— Bent Kurt Hansen	18.3.36	1.8.75	1.7.69	1.12.67		
overpostbud Hans Thorvald Petersen	13.1.24	1.4.64	1.5.55	1.8.47	
— Hans Oluf Brangstrup Olsen	26.3.20	1.4.64	1.7.62	1.4.44	
— Sejer Andreas Larsen	20.7.25	1.4.64	1.7.60	1.8.49	
— Otto Emil Hansen	21.2.31	1.2.77	1.10.54	
— Ole Petersen	20.2.35	1.7.69	1.7.62	1.11.57	
— Hans Henrik Lars Petersen	26.3.36	1.8.70	1.7.58	
— Ove Christiansen	12.9.32	1.7.69	1.10.59	1.12.56	
— Kurt Johnny Jensen	6.3.37	1.5.77	1.7.62	1.2.60	
postbud Poul Erik Andreasen	21.3.34	1.12.61	1.3.60	
— Børge Larsen	31.12.34	1.7.62	1.4.61	
— Orla Svanborg Stauersbøl Laustsen	7.6.37	1.5.61 ³		
overpostbud Gunnar Andersen	26.3.37	1.10.76	1.8.63 ⁴		
— Poul Børge Nielsen	23.9.39	1.10.72	1.6.64		

¹) overpostbud 1.7.69–31.7.77. ²) landpostbud 1.7.54. ³) landpostbud 1.11.69–31.8.76. ⁴) landpostbud 1.2.69–31.8.76.

Kontor og personale	Født	I nu-værende stilling	Overpakmester	Overpostbud	Postbud	Landpostbud	Fagprøve
(Frederikssund)							
postbud Niels Ove Jespersen.....	24.9.53			1.2.65 ¹		
— Flemming Hansen.....	5.9.42			1.12.66		
— Kenneth Nielsen.....	12.6.41			1.2.69	1.8.67	
— John Frejvald Hansen.....	21.2.28			1.9.76	1.4.72	
overpostbud Hans Søndergaard Christoffer- sen.....	22.6.48		1.10.76	1.9.76	1.7.70	
— Henry Bodekjær Clausen.....	2.10.20		1.9.73	1.4.72		
— Bengt Jørgen Holte Petersen.....	1.8.39		1.8.75	1.8.70		
postbud Allan Gaardsted Andersen.....	30.9.46	1.3.71		
— Benny Mathiesen.....	24.12.39	1.9.76	1.12.72	
— Niels Christian Hyllested Pedersen.....	20.4.43	1.9.76	1.12.72	
— Richard Johannes Holdgaard Jensen.....	17.7.48	1.2.77	1.7.73	
— Robin Svanborg Stauersbøl Laustsen.....	2.7.50	1.9.76	1.12.73	
overpostbud Gert Ejnar Olsen.....	19.10.45		1.8.75	1.1.74		
postbud Leif Andersen.....	13.12.39	1.2.77	1.7.74	
— Ib Tage Jessen.....	28.12.53	1.10.74		
— Knud Helge Nielsen.....	24.3.39	1.1.75		
— Poul Rønberg.....	30.1.51	1.4.75		
— John Lindholm Andersen.....	10.12.54	1.3.76		
— Henning Nielsen.....	24.9.48	1.8.75		
— Tenna Jeske.....	19.9.48	1.10.75		
— Ole Rømer Hansen.....	26.9.51	1.7.76		
— John Willum Husum Olsen.....	4.10.46	1.1.77		
— Henrik Krause.....	9.7.54	1.1.77		
— Jørgen Pekruhn.....	19.6.53	1.1.77		
— Lise Højman Strange.....	30.4.46	1.4.77		
— Flemming Hansen.....	16.10.48	1.4.77		
— Johnnie Nielsen.....	5.9.48	1.4.77		
— Lars Otto Jensen.....	28.1.53	1.4.77		
— Jens Lindboe-Larsen.....	23.1.53	1.5.77		
— Kurt Henrik Nielsen.....	20.12.49	1.5.77		
landpostbud Svend Petersen (lr. 5).....	23.3.15		1.11.39	
— Ove Pedersen (lr. 5).....	20.5.24		1.4.46	
— Jørgen Viktor Emanuel Wolsted (lr. 6) ..	21.6.24		1.9.49	
— Verner Evald Alfred Pedersen (lr. 5)....	6.4.28		1.10.49	
— Tage Jensen.....	13.2.41		1.12.63	
— Hans Jørgen Hansen (lr. 6).....	27.5.44		1.12.67	
— Jørgen Christiansen.....	12.6.43		1.2.69	
— Rene Rimmer (lr. 5).....	29.8.27		1.11.64	1.11.51	1.2.71	
— Kresten Christian Rønberg (lr. 5).....	6.3.29		1.7.66	1.7.52	1.10.70	
— Peter Tjørnelund Tryk.....	14.5.35	1.5.66	1.1.71	
— Jens Tage Rosenholdt Larsen.....	5.10.41	1.8.70	1.3.75	
— Ib Olsen Rasmussen (lr. 6).....	10.3.48		1.4.72	
— Kurt Preben Hansen.....	14.2.40		1.10.72	
— Gert Blankenborg.....	24.4.39	1.9.75	1.10.76	
Frederiksværk:							
postbudformand Knud Elton Jensen (lr. 11) ..	17.6.18	1.9.68	1.3.47 ²		1.7.42		46/46
— Jens Peder Hinsch Mikkelsen (lr. 11)							
(postbestyrer i Hundested).....	22.5.40	1.9.77	1.9.67		1.6.63 ³		36/66

¹ landpostbud 1.11.69–31.1.77. ²) u.f.nr. 1.10.49–30.9.50. ³) u.f.nr. 1.1.–30.11.65.

Kontor og personale	Født	I nu-værende stilling	Overpakmester	Overpostbud	Postbud	Landpostbud	Fagprøve
<i>(Frederiksværk)</i>							
overpostbud Anders Børge Olsen	31.5.20		1.1.52 ¹	1.7.45		
— Carl Jørgen Andersen	20.5.21		1.4.64	1.5.47	1.1.47	
— Kaj Frede Villum Madsen	16.1.25		1.4.64	1.10.55	1.1.49	
— Edvard Jørgen Pedersen	13.10.25		1.4.64	1.4.62	1.11.49	
postbud Poul Leif Holte	20.1.30	1.11.54 ²		
overpostbud Kurt Rasmussen	8.5.34		1.8.75	1.6.72	1.6.58	
— Poul Helge Larsen	24.3.40		1.7.71	1.7.63	1.6.66	
postbud Christian Egestad	22.10.38	1.4.64		
overpostbud Svend Aage Pedersen	7.7.39		1.8.75	1.10.69	1.2.65	
— Ernst Lybech Christensen	3.4.42		1.7.77	1.10.65		
— Lars Jørgen Petersen	5.12.43		1.10.72	1.6.66		
— Verner Egon Pedersen	15.9.40		1.10.72	1.7.67		
— Vagn Ingemann Christiansen	18.10.39		1.9.73	1.10.69	1.5.68	
— Peer Christensen	22.10.39		1.9.73	1.11.68		
— Bjarne Christensen	7.9.45		1.9.73	1.5.69		
— John Rolsted	21.8.43		1.9.73	1.8.72		
postbud John Rasmussen	14.9.38	1.2.73		
— Hans Peter Larsen	24.11.47	1.5.73		
— Kaj Jonno Jensen	24.11.48	1.7.73		
— Merete Borgen Graac	25.12.47	1.5.74		
overpostbud Erling Grønnebæk Hansen	2.12.46		1.9.77	1.8.74		
— Stig Poulsen Dencker	29.1.54		1.4.76	1.3.75		
postbud Aksel Arnold Gustavsen	19.7.41	1.10.75		
— Martin Aksel Clausen	1.1.38	1.1.76		
— Finn Erik Andersen	15.9.39	1.4.76		
landpostbud Henry Hald (lr. 5)	5.6.32		1.6.57	
— Børge Villy Jensen	4.9.38		1.5.61	
— Hans Erik Hald Pedersen	10.11.40		1.5.64	
— Niels Peter Sørensen (lr. 5)	25.5.30		1.10.69		1.4.56 ³	
— Niels Otto Mikkelsen Degn	23.2.49	1.10.72	1.4.75	
— Jørgen Clemmensen	29.6.46	1.3.74	1.12.76	
— Jens Jørgen Peter Jensen	22.1.51		1.3.77	
Fuglebjerger:							
postbud Kurt Ingemann Pedersen	3.11.31			1.7.70	1.7.57	
landpostbud Sigurd Verner Larsen (lr. 5)	30.11.18				1.12.42	
— Jens Christian Asger Jensen (lr. 5)	15.3.25				1.4.46	
— Erik Egon Hansen (lr. 6)	22.12.28				1.12.53	
— Kaj Aage Rasmussen	1.3.36				1.6.63	
— Hans Kurt Nielsen	27.11.50				1.7.72	
— Hans Erik Nielsen	27.7.51				1.2.74	
Gilleleje:							
overpostbud Knud Børge Madsen	31.8.20		1.4.64	1.2.53	1.4.48	
— Ove Henning Petersen	24.6.29		1.9.67	1.3.55	1.4.53	
— Bent Klug Svendsen	19.12.42		1.8.69	1.8.69		
postbud Louis Carlo Kristian Knudsen	5.10.32	1.1.70	1.4.57	
— Finn Klug Svendsen	18.2.37	1.12.72		
landpostbud Karl Erik Rasmussen (lr. 6)	4.1.43		1.2.68	
— Erik Frederiksen	24.9.49		1.12.72 ⁴	
— Jørgen Kristian Jensen Skov	14.3.42		1.4.73	
— Erik Lillie	5.3.35		1.10.77	

¹) overpostbud II. ²) overpostbud II 1.10.55, overpostbud 1.4.58, kontorpakmester 1.4.63, postbud 1.1.71, overpostbud 1.9.73 31.8.77 ³) landpostbud 1.3.77. ⁴) tj.f.u.l. 1.10.74–30.11.74.

Kontor og personale	Født	I nu- værende stilling	Over- pak- mester	Overpostbud		Postbud	Land- postbud	Fag- prøve
				I	II (postpak- mester)			
Græsted:								
overpostbud Ove Leo Jensen	1.11.16		1.4.64		1.1.47	1.11.40	
— Otto Louis Jacob Jørgensen	17.8.18		1.7.67		1.9.42	
postbud Ejgil Jannsen	7.11.45				1.11.69		
— Bent Arne Pedersen	28.7.47				1.2.73		
— Niels Otto Eriksen	4.12.50				1.8.74		
landpostbud Niels Jørgen Larsen (lr. 6)	13.9.35					1.7.64	
— Svend Erhard Larsen	5.11.37					1.7.64	
— Sigvald August Larsen	26.4.22					1.4.72	
— Hans Fisker	8.8.47					1.12.71	
— Leo Roman Christensen	1.1.48					1.2.72	
— Jan Thies Mathiesen	25.6.43					1.9.72	
— Jørgen Eriksen	16.6.47					1.10.75	
Gudhjem:								
postbud Svend Peter Bidstrup	24.8.21					1.1.75		
landpostbud Arne Johannes Christiansen (lr. 6)	24.12.15						1.4.41	
— Villy Peter Nielsen (lr. 5)	18.1.23						1.11.48	
— Kai Kristensen (lr. 5)	2.7.24						1.2.50	
— Henning Andreas Kjær Larsen (lr. 5)	8.9.26						1.8.51	
— Ejnar Pilgaard Vinther (lr. 5)	1.9.25						1.8.52	
— Ejgil Kofoed Jensen	25.8.40						1.5.65	
Gørlev Sjælland:								
overpostbud Aage Henning Kristensen	7.6.30			1.7.69		1.5.64		
— Erik Helmuth Fries	7.6.30			1.10.76		1.5.64		
landpostbud Sigfred Larsen (lr. 5)	17.9.17						1.6.45	
— Ernst Gordon Pedersen (lr. 5)	3.1.23						1.10.49	
— Hans Helmer Poulsen (lr. 5)	12.4.29						1.6.54	
— Albert Kristensen (lr. 5)	16.1.21						1.6.56	
— Poul Madsen	6.5.38						1.11.65	
Hasle:								
overpostbud Henning Andreas Jensen	17.6.29			1.1.68		1.11.54		
postbud Georg Henning Schou	31.10.22					1.4.72		
landpostbud Erik Ejvind Drost (lr. 5)	2.11.24						1.5.51	
— Henning Andreas Vejdiksén (lr. 5)	10.9.29						1.12.55	
— Niels Juul Aakerlund Lind (lr. 5)	13.6.33						1.10.57	
Haslev:								
postbudformand Knud Ejner Petersen (lr. 11)	22.1.29	1.9.68	1.2.54	1.4.53	1.2.50	47/53
kontorpakmester Karl Anton Poulsen	12.12.14	1.4.65	1.4.49	1.2.47	1.10.39	
— Børge Hansen Nielsen	2.2.29	1.5.68	1.4.68	1.8.59	1.7.54	
— Kaj Egon Pedersen	5.6.17	1.9.73	1.4.64	1.4.48	1.7.41	
overpostbud Jens Harry Jakobsen	17.1.16	1.5.49	1.2.47	1.2.40	
— Ove Oskar Larsen	11.6.20	1.4.64	1.6.49	1.6.45	
— Kaj Frede Nielsen	21.5.23	1.4.64	1.11.48	1.7.48	

Kontor og personale	Født	I nu- værende stilling	Over- pak- mester	Overpostbud		Postbud	Land- postbud	Fag- prøve
				I	II (postpak- mester)			
<i>(Haslev)</i>								
postbud Aksel Sigvald Pedersen.....	2.9.23		1.12.72	1.2.52 ¹	
overpostbud Egon Hansen.....	15.9.35	1.4.69		1.1.58 ²		
— Finn Sylvester Larsen.....	24.1.41	1.11.70		1.6.64		
postbud Povl Dissing.....	4.4.43			1.4.69		
— Karl Damgaard Hansen.....	22.1.44			1.10.71		
— Steffen Georg Ahrenkiel.....	1.10.37			1.11.72		
— Johnny Filip Vind Jørgensen.....	3.12.48			1.11.73		
— Bent Tommy Ingemann Rohde.....	1.8.45			1.12.73		
— Egon Peter Frederiksen.....	29.9.49			1.4.74		
— Dan Brix Jensen.....	6.12.50			1.8.76		
landpostbud Svend Ove Johansen (lr. 5)....	16.2.15				1.10.40	
— Niels Paul Larsen (lr. 5).....	17.2.15				1.3.42	
— Egon Frode Petersen (lr. 5).....	27.1.19				1.5.44	
— Søren Henry Sass Husum Nielsen (lr. 5)....	24.1.21				1.9.46 ³	
— Børge Vilhelm Jensen (lr. 5).....	25.2.22				1.12.48	
— Jørgen Pedersen (lr. 5).....	6.12.23				1.12.48	
— Regnar Frederik Larsen (lr. 5).....	2.9.26				1.6.51	
— Bent Over Hansen (lr. 5).....	19.2.35				1.4.60	
— Hans Flemming Pedersen.....	31.12.38				1.8.61	
— Flemming Larsen (lr. 6).....	12.6.33	1.7.69		1.5.65	1.12.58 ⁴	
— Svend Aage Hansen (lr. 6).....	13.4.38				1.7.67	
— Erik Andersen.....	24.11.43				1.4.68	38/69
— Jan Larsen (lr. 6).....	17.3.42				1.5.68	
— Dan Charley Nielsen (lr. 6).....	4.4.44			1.2.67	1.2.72	
— Hans Aage Mathiesen.....	23.8.34				1.10.72	
— Ebbe Nordholm Pedersen.....	13.7.50			1.9.75	1.8.77	
— Judith Sonne Frederiksen.....	3.5.51			1.12.75	1.9.77	
— Gert Liebst Rasmussen.....	4.3.52				1.5.77	
Hedehusene:								
kontorpakmester Harry Peter Gregorius								
Jensen (lr. 8).....	24.5.28	1.4.69			1.2.58	1.4.57	
overpostbud Carl Andreasen.....	28.11.26	1.4.64		1.12.50		
— Hans Ørsted Pedersen.....	6.11.33	1.7.69		1.11.60		
— Ole Erik Rasmussen.....	29.7.40	1.7.69		1.12.64		
— Erik Jørgensen.....	12.3.40	1.7.69		1.2.68		
— Boy Kai Friskov Hansen.....	2.11.47	1.11.76		1.6.73 ⁵		
postbud Peter Harborg.....	16.5.47			1.3.74		
— Herman George Damm.....	12.11.24			1.5.75		
— Flemming Peter Gregorius Jensen.....	17.12.54			1.5.77		
— Ole Peter Bagge.....	2.1.54			1.11.76		
— Per Krogsgaard Pinnerup.....	27.9.48			1.6.77		
landpostbud Poul Christian Østergaard								
Hansen.....	31.5.38				1.3.64	
— Ivan Leif Pedersen.....	27.8.38			1.12.73	1.5.74	
— Henrik Lund Andersen.....	21.7.50				1.10.74	
— Børge Emanuel Knudsen.....	26.1.23				1.2.75	

¹) overpostbud 1.7.64–30.11.72. ²) kontorpakmester 1.4.65–31.5.66. ³) u.f.nr. 1.12.68–31.8.69. ⁴) landpostbud 1.11.70. ⁵) t.f.u.l. 1.6.–31.12.74.

Kontor og personale	Født	I nu- værende stilling	Over- pak- mester	Overpostbud		Postbud	Land- postbud	Fag- prøve
				I	II (postpak- mester)			
Helsingø:								
postbudformand Ib Bent Carl								
Christiansen (lr. 11)	2.6.30	1.4.69	1.4.56		1.5.55	1.7.51	40/54
overpostbud Arne Johannes Petersen	15.8.23	1.9.68	1.2.49	
— Helmer Olsen	11.2.31	1.7.69	1.11.66	1.2.55	
— Børge Eskild Lauridsen	17.1.38	1.7.69	1.10.63		
postbud John Lindholm Nielsen	23.8.47	1.2.72		
overpostbud Kaj Sigfred Johansen	30.1.43	1.4.77	1.4.73		
— Finn Teilmann	13.1.42	1.4.77	1.9.73		
postbud Finn Henning Kristensen	21.3.43	1.1.74		
— Orla Jørgensen	3.1.47	1.4.74		
— Flemming Poul Christensen	8.3.47	1.8.74		
— Valborg Irene Jensen	15.6.27	1.4.75		
— Else Rishøj Olsen	23.5.51	1.8.75		
— Niels Christian Heinesen	21.6.47	1.9.75		
— Inge Elsebeth Lake	22.8.33	1.11.75		
landpostbud Jens Aage Nielsen (lr. 5)	10.4.19		1.5.43	
— Knud Aage Sørensen (lr. 5)	9.4.26		1.3.49	
— Peter Børge Rasmussen (lr. 5)	14.11.25		1.11.50	
— Vagn Christian Larsen (lr. 5)	11.6.33		1.1.58	
— Arne Holger Madsen (lr. 5)	4.9.33		1.4.58	
— Jørgen Peter Larsen (lr. 5)	22.2.33		1.7.58	
— Kaj Erik Rasmussen	14.3.36		1.3.61	
— Hans Frederik Topholt	2.8.44		1.3.69	
— Hans-Bendix Pedersen	31.7.46		1.6.72	
— Flemming Asbjørn Rasmussen	15.9.46		1.10.72	
— Flemming Gerhard Jacobsen	27.5.43		1.10.72	
— Egon Jacobsen	17.5.40		1.2.73	
— Preben Oddershede Larsen	26.1.39		1.4.73	
— Karl Viggo Buchholz	1.1.21		1.3.75	
Helsingør:								
postvagtmester Hans Eskild Hansen (lr. 17)	28.11.20	1.9.75 ¹	1.10.48	1.6.46		50/47
postbudformand Erling Gunnar Palle								
Nielsen (lr. 11)	24.10.21	1.4.66	1.10.54	1.11.45 ²		45/47
— Knud Willy Kristensen (lr. 11)	28.10.36	1.9.75	1.9.66	1.8.65 ³		39/66
overpakmester Leif Kristian Jaller (lr. 8)	1.5.35	1.5.68	1.9.66 ³		47/67
— Børge Nissum (lr. 8)	20.11.36	1.4.69	1.9.58 ⁴		45/67
kontorpakmester Aksel Emanuel Sørensen								
(lr. 8)	6.7.11	1.4.61	1.7.52	1.11.42	1.8.38		
— Poul Holst (lr. 8)	25.1.16	1.4.63	1.4.54	1.4.46	1.2.40		
— Thorkild Hildebrandt (lr. 8)	22.5.34	1.8.72	1.7.69	1.1.57		
— Bruno Herbert Bloksgaard Olesen	25.2.40	1.10.72	1.7.69	1.5.62		
— Kaj David Nielsen	28.1.38	1.1.73	1.7.69	1.5.63		
— Børge Østergaard Bertelsen (lr. 8)	30.9.37	1.9.73	1.7.69	1.9.60		
— Børge Kirkegaard Mortensen	17.9.38	1.11.76	1.7.69	1.5.63		
overpostbud Svend Helge Andersen	2.11.21	1.6.50	1.2.48		
— Leif Pedersen	28.5.18	1.3.52	1.11.44		
— Erik Hildebrandt Nielsen	3.6.18	1.4.55	1.7.42		
— Peer Gotfred Larsen	24.3.25	1.3.58	1.12.46 ⁵		

¹⁾ pakmesterformand 1.4.56, postbudformand 1.8.61. ²⁾ overpakmester 1.10.48–31.5.52. ³⁾ afsluttende prøve 1974. ⁴⁾ tjf.u.l. 1.9.70–31.8.71. ⁵⁾ overpostbud II 1.6.56–31.1.57.

Kontor og personale	Født	I nu- værende stilling	Over- pak- mester	Overpostbud		Postbud	Land- postbud	Fag- prøve
				I	II (postpak- mester)			
<i>(Helsingør)</i>								
overpostbud Hans Robert Flemming Hansen	22.12.27			1.3.58 ¹	1.2.49		
— Erik Otto Spilcker	15.10.21			1.4.64	1.8.48		
— Hans Peter Hansen	21.1.19			1.4.64	1.3.49		
— Johannes Steen Christiansen	22.10.26			1.4.64	1.11.52	1.2.48	
— Frode Lejlf Tillstrøm	5.12.28			1.1.65	1.11.50		
— Peter Robert Alfred Møller	23.1.20			1.4.68	1.8.45	
— Hans Sundsgaard	5.8.28			1.8.67	1.8.53		
— Folmer Bech Andersen	15.7.18			1.11.66	1.6.48	
— Frederik Serritslev	16.5.24			1.5.65	1.11.48	
— Svend Aage Skou Jensen	6.8.31			1.6.69	1.6.56		
— Gunnar Pedersen	11.5.32			1.6.69	1.6.56		
— Svend Aage Olsen	10.12.33			1.7.69	1.11.56		
— Egon Axel Heinrich Petersen	14.10.28			1.11.66	1.6.54	
— Bendt Wachmann	10.10.30			1.4.68	1.11.66	1.2.55	
— Jan Jens Jørgensen	9.12.33			1.7.69	1.6.57		
— Verner Kristen Peder Jensen	4.1.32			1.7.69	1.11.62	1.1.57	
— Aksel Gunnar Jensen	1.5.33			1.7.69	1.4.68	1.10.57	
postbud Vagn Emil Dahlggaard	27.7.33	1.12.65	1.3.58	
— Hans Henrik Nielsen	17.9.38	1.2.61 ²		
overpostbud Birger Larsen	26.2.36			1.7.69	1.10.59		
— Ib Hansen	16.9.35			1.7.69	1.10.60		
— Carl Christian Nielsen	15.9.36			1.7.69	1.5.61 ³		
postbud Alfred Boldsen	20.1.18	1.4.72		
— John Flemming Bakker Jensen	16.4.40	1.7.65	1.12.62	
— Egon Johansen	30.6.40	1.8.63		
— Gunnar Jørgensen	11.5.40	1.9.63		
overpostbud Arne Skovgaard Eriksen	12.3.40			1.10.74	1.11.66	1.12.63	
— Tage Skaarup	21.3.38			1.7.69	1.4.64		
— Børge Johannes Larsen	24.3.38			1.12.72	1.5.64		
postbud Peer Kurt Andreassen	3.1.43	1.12.65	1.5.64	
overpostbud Karl Vagner Schmidt	1.1.39			1.3.73	1.6.64		
postbud Werner Peter Schmidt	20.8.41	1.7.64		
overpostbud Erik Hansen	2.8.43			1.7.69	1.1.66		
— Poul Werner Jørgensen	1.12.39			1.10.74	1.4.68	1.9.64	
postbud Bruno Vallentin Zoller	27.8.41	1.10.64		
overpostbud Ole Benny Jensen	5.12.43			1.4.74	1.1.65		
— Jens Anders Viggo Hansen	30.8.36			1.7.69	1.4.68	1.10.65	
— Svend Erik Høghøj Iversen	13.7.41			1.8.75	1.8.72	1.4.66	
— Ole Gundelund Nielsen	20.6.42			1.7.69	1.11.66	1.5.66	
postbud John Krarup Kjær	17.2.41	1.8.66		
overpostbud Mogens Ditlev Johansen	8.5.46			1.4.76	1.10.73	1.6.67	
— Arne Roswall	25.5.46			1.10.72	1.6.68		
— Leo Dalgaard Laursen	30.7.37			1.3.71	1.6.67		
— Kurt Nielsen	15.3.40			1.4.72	1.1.68		
— Ove Wraae Pedersen	20.4.47			1.11.74	1.5.68 ⁴		
— Leif Johnsen	10.8.46			1.4.74	1.11.68		
— Jens Peder Jensen	13.5.44			1.9.73	1.2.69		
postbud Søren Bagge Andersen	5.11.45	1.2.69		
overpostbud Ejner Henriksen	16.8.44			1.2.73	1.9.69		
— Bent Daniel Andersen	23.3.49			1.3.73	1.7.70		
— Kjeld Frede Beck	1.4.44			1.12.73	1.4.70		

¹) kontorpakmester 1.1.68–30.11.72. ²) landpostbud 1.5.62–31.10.66. ³) landpostbud 1.12.61–31.3.68. ⁴) landpostbud 1.3.70–31.10.74.

Kontor og personale	Født	I nuværende stilling	Overpakmester	Overpostbud		Postbud	Landpostbud	Fagprøve
				I	II (postpakmester)			
<i>(Helsingør)</i>								
overpostbud Ole Højfeldt Pedersen	15.12.47		1.6.74			1.2.72
— Erik-Wakher Eskelund Jacobsen	21.7.47		1.8.75			1.5.72
— Hardy Christensen	26.6.43		1.10.74			1.10.72
— Torkild Laurits Sørensen	11.2.52		1.4.77			1.12.73
— Peder Skjærup Rasmussen	14.10.44		1.10.74			1.1.73
— Elvin Jens-Peter Hansen Holm	23.11.46		1.1.77			1.1.73
postbud Fin Jørgen Dam	20.4.42			1.3.73
overpostbud Jørgen Rytter Larsen	23.3.47		1.4.74			1.3.73
postbud Leif Desheim	3.7.47			1.3.73
— Henrik Johannes Karlsen	11.12.47			1.6.73
— Gert Alfred Thygesen	31.12.45			1.8.73
overpostbud Steen Peter Cappelen	15.2.47		1.8.75			1.4.73 ¹
postbud Mogens Steen Schuldt	12.3.51			1.12.73
overpostbud Max Mogens Madsen	1.3.43		1.10.74			1.1.74
postbud Karl Kristian Jacobsen	6.8.52			1.12.74
— Karin Rose-Marie Berger	10.4.48			1.11.74
— Ole Petersen	15.1.55			1.2.75
— Ole Munk Johansen	24.7.51			1.2.76
— Hans Jürgen Granfeldt	19.4.46			1.3.75
— Ib Brandstrup Jensen	21.2.39			1.10.75
— Birgit Tvenstrup	23.6.53			1.2.76
— Ulf Fredrik Fleuron Save	16.3.49			1.5.76
— Else Vesterholm Olsen	2.4.38			1.5.76
— Kurt Bagger Jensen	6.2.55			1.5.76
— Poul Erik Sørensen	20.11.56			1.12.76
— Niels Schüum Sørensen	4.12.56			1.1.77
— Ib Carlo Nonnegaard Christiansen	4.3.28			1.3.77
— Svend Aage Bødker	5.10.38			1.4.77
— Johnny Bo Hansen	9.7.57			1.8.77
landpostbud Carlo Johannes Larsen (lr. 5)	7.8.31			1.9.52
— Erik Christian Mathiesen (lr. 5)	16.9.27			1.4.55
— Johannes Nielsen Madsen (lr. 5)	15.11.35			1.1.60
— Arne Anton Andersen (lr. 5)	30.4.37		1.8.59	1.1.61
— Erik Rudbeck Sørensen	16.2.38		1.1.63	1.5.66
— Theophile Durafour (lr. 6)	8.3.25		1.12.55		1.4.46	1.12.72
— Steen Milandt Hansen	18.11.45		1.3.73	1.3.75
— Niels John Frederiksen	20.1.46		1.7.73	1.3.77
— Ivan Dahl Nielsen	26.9.38		1.4.74	1.3.75
— Mai-Britt Andersen	1.4.54		1.8.75	1.3.76

Herlufmagle:

landpostbud Ejnar Andreas Petersen (lr. 6)	11.9.30						1.11.56
— Arne Mogens Christoffersen (lr. 5)	22.9.27						1.3.57
— Frank Erling Brændstrup (lr. 5)	13.11.32						1.1.59
— Kaj Preben Christoffersen (lr. 6)	15.7.40						1.7.68
— Jørgen Pedersen (lr. 6)	16.5.42						1.7.68
— Svend Aage Kristian Rasmussen	11.7.17						1.4.72
— Ole Peter Jørgensen	11.10.48						1.5.76
— Jan Stampe Nielsen	7.3.46						1.4.77

) tjf.u.l. 1.8.–31.12.73.

Kontor og personale	Født	I nu-værende stilling	Overpakmester	Overpostbud		Postbud	Landpostbud	Fagprøve
				I	II (postpakmester)			
Hillerød:								
postvagtimester Svend Harton Møller (lr. 14)	18.11.13	1.4.61 ¹	1.1.44			1.2.43	1.4.39	41/42
— Verner Marinus Jørgensen (lr. 14)	14.9.21	1.9.71 ²	1.11.49			1.8.48	1.10.45	36/47
postbudformand Ingvar Christiansen (lr. 11)	9.6.29	1.10.71	1.9.57			1.3.53	39/57
overpakmester Svend Aage Nørskov-Nielsen (lr. 8)	17.11.19	1.9.50 ³			1.9.46	1.8.44	49/47
— Jens Martin Kviesgaard Kristensen (lr. 8)	6.12.37	1.6.69			1.6.60 ⁴	47/64
— Knud Erik Andersen (lr. 8)	19.5.46	1.4.73			1.5.71	46/72
kontorpakmester Georg Larsen (lr. 8)	12.1.17	1.4.58	1.2.54	1.4.48	1.7.43	1.9.41	
— Anders Peter Ingemann Jensen (lr. 8)	29.7.17	1.4.61	1.7.54	1.4.49	1.1.44	1.1.42	
— Jens Peter Petersen (lr. 8)	2.12.24	1.4.65	1.8.54	1.6.49		
— Lars Egon Henrik Nielsen	8.4.27	1.1.67		1.4.55		
— Ole Peter Sørensen	17.11.22	1.4.67		1.5.53 ⁵	1.12.47	
— Harry Gunnar Jensen	12.11.42	1.7.71	1.7.69		1.3.65		
overpostbud Anders Laurits Larsen	27.5.17	1.11.57	1.5.51	1.7.43		
— Knud Aage Ingemann Jensen	20.2.21	1.11.53	1.2.46		
— Poul Erik Nielsen	17.12.23	1.3.54	1.6.49	1.11.47	
— Etlar Sylvan Hansen	19.6.23	1.8.56	1.7.47		
— Marinus Peter Jørgensen	13.2.28	1.4.64		1.6.49		
— Poul Kalmer Højerby	18.8.27	1.4.64 ⁶		1.6.50		
— Knud Hjalmar Viggo Swensson	3.5.12	1.4.64		1.4.62	1.12.49	
— Erik Andersen	10.6.35	1.7.69		1.10.57		
— Johannes Andersen	31.12.35	1.7.69		1.4.58		
— Egon Lyng Andersen	8.7.32	1.7.69		1.2.57		
— Leif Christian Dalgaard Holst	29.10.34	1.7.69		1.3.58		
— Kjeld Richard Nielsen	18.7.33	1.10.72		1.8.58		
— Martin Emanuel Jakobsen	15.7.34	1.12.70		1.8.61	1.5.58	
— Johannes Kejlstrup Rasmussen	22.10.35	1.10.72		1.11.65	1.11.58	
— Jørgen Axel Løfgreen	8.6.42	1.1.72		1.10.64		
— Ove Andersen	20.12.40	1.10.72		1.12.63		
— Niels Boe Nielsen	3.3.40	1.7.69		1.6.64		
postbud Arnold Jensen	8.7.40		1.8.65		
overpostbud Frank Helge Møller-Jensen	21.7.46	1.9.73		1.5.68		
— Frede Schou-Jørgensen	30.1.45	1.9.73		1.2.68		
— Kaj Nielsen	2.5.40	1.8.75		1.5.68		
postbud Per Helmuth Panduro	5.2.42		1.9.68		
— Arne Ellegaard Madsen	30.6.45		1.12.68		
— Flemming Kaas Rahbek	23.7.44		1.12.68		
— Poul Slotsgaard	24.11.45		1.7.69 ⁷		
— Erling Riis Olesen	16.10.41		1.10.69 ⁸		
overpostbud Peder Simon Christoffersen	26.11.48	1.4.72		1.6.71		
— Leif Pedersen	21.3.52	1.5.73		1.4.72		
postbud Per Jørgensen	19.10.40		1.1.73		
— John Leo Hestbech	14.1.46		1.2.73		
overpostbud Børge Tage Hansen	3.2.46	1.7.75		1.3.73		
— Leif Toxbro	26.4.49	1.12.75		1.3.73		
postbud Preben Allan Thomsen	23.2.50		1.3.74		
— Bendt Kristiansen	6.12.46		1.8.73		
— Ove Kristiansen	29.12.44		1.9.73		

¹⁾ pakmesterformand 1.12.47, postbudformand 1.5.52. ²⁾ postbudformand 1.6.62. ³⁾ postbudformand 1.9.68–28.2.71. ⁴⁾ afsluttende prøve 1974. ⁵⁾ kontorpakmester 1.4.64–28.2.66. ⁶⁾ kontorpakmester 1.4.66–31.5.71. ⁷⁾ overpostbud 1.9.71–29.2.72. ⁸⁾ overpostbud 1.9.71–31.8.72.

Kontor og personale	Født	I nu- værende stilling	Over- pak- mester	Overpostbud	Postbud	Land- postbud	Fag- prøve
(Hillerød)							
postbud Peter Højer Sørensen.....	22.9.47	1.1.74		
— Arne Jensen	3.8.38	1.9.74		
— Henrik Wittchen	23.9.51	1.7.75		
— Jette Mariane Hjordt.....	18.5.50	1.11.75		
— Poul Henrik Bohn Hansen.....	2.9.54	1.12.75		
— Per Sørensen.....	23.6.53	1.1.76		
— Flemming Wissing Pedersen	30.11.51	1.4.76		
— Niels Jørgen Nielsen	14.10.51	1.8.76		
— Peter Jensen.....	16.5.47	1.9.76		
— Knud Erling Svane	28.10.36	1.10.76		
— Poul Erik Højgaard Jensen.....	9.2.54	1.3.77		
— Carsten Bay Petersen.....	28.1.55	1.8.77		
— Preben Eriksen	6.6.44	1.10.77		
landpostbud Henning Peter Rasmussen (lr. 5)	28.5.18				1.12.43	
— Niels Peter Helmer Mortensen (lr. 5)....	2.3.20				1.5.46	
— Tage Vagn Jørgensen (lr. 5).....	1.12.25				1.2.49	
— Welton Green Hansen (lr. 5).....	30.1.24				1.5.49	
— Hans Villy Mortensen (lr. 5).....	13.4.24				1.6.49	
— Knud Madsen (lr. 5)	8.7.31				1.12.57	
— Bent Peer Hansen.....	8.2.37				1.2.61	
— Kai Erik Pedersen.....	19.8.40			1.12.62 ¹	1.3.65	
— Henry Boysen.....	14.7.37				1.6.65	
— Jørgen Pilgaard Pedersen	16.3.41				1.5.66	
— Birger Lennard Steen Langfrits.....	6.12.44				1.8.66	
— Karl Erik Madsen.....	10.9.43				1.5.67	
— Bjarno Schiller Nielsen (lr. 6).....	7.3.48				1.4.69	
— Carl Christian Petersen	27.1.40		1.11.70	1.8.64	1.10.75	
— Kjeld Christian Beining	29.3.46		1.9.71 ²	1.3.69	1.9.77	
— Hans Jørgen Pedersen	22.1.42				1.3.72	
— Freddie Haurum Frantzen.....	30.1.47			1.3.72	1.9.72	
— Ole Stefan Kostecka Jacobsen.....	20.2.49		1.11.74	1.5.72	1.9.77	
— Jørn Thomas Jørgensen.....	25.1.40			1.8.72	1.12.72	
— Henry Holm.....	1.12.44			1.1.73	1.4.74	
— Egon Damgaard Nielsen (lr. 6).....	30.12.50			1.1.73	1.3.73	
— Ole Buhl	3.2.45			1.5.74	1.3.77	
Holbæk:							
postvagtmester Aage Ingeman							
Sørensen (lr. 14).....	15.10.21	1.9.68 ³	1.10.48		1.11.45	43/47
postbudformand Hans Aage Larsen (lr. 11)..	24.10.17	1.8.75	1.2.48		1.4.46	1.4.42	36/47
overpakmester Per Christian Jensen (lr. 8) ..	17.6.25	1.6.51		1.3.48	1.9.46	45/51
— Jens Olav Rasmussen (lr. 10)							
(postbestyrer i Regstrup)	24.7.31	1.1.60	1.5.56	40/57
kontorpakmester Leif Dalmoss Olsen	15.5.20	1.4.66	1.6.48	1.6.44	
— Poul Ejnar Sørensen	19.8.29	1.9.68	1.11.54	1.8.51	
— Verner Børge Nielsen.....	5.5.28	1.9.68	1.3.67	1.3.53		
— Henry Okkels Jensen.....	26.10.27	1.4.69	1.4.64	1.12.61	1.6.51	
— Bent Larsen	28.7.34	1.3.71	1.7.69	1.9.57		
— Ib Bøge Jensen.....	17.8.40	1.8.75	1.7.69	1.2.64		
— Steen Nielsen	6.2.44	1.8.76	1.4.74	1.4.67		
overpostbud Lars Seier Ovgaard Petersen ..	4.8.15	1.4.50	1.10.40	
— Aage Henning Hansen.....	7.7.21	1.4.53	1.8.45	

¹) u.f.nr. 1.11.–30.11.64. ²) t.f.u.l. 1.11.73–31.3.74. ³) postbudformand 1.9.62.

Kontor og personale	Født	I nu-værende stilling	Overpakmester	Overpostbud		Postbud	Landpostbud	Fagprøve
				I	II (postpakmester)			
<i>(Holbæk)</i>								
overpostbud Jens Peter Petersen	2.11.19	1.12.53	1.11.48	1.5.45	
— Ejgil Vesterlund Petersen	18.2.24	1.8.54	1.2.49	1.5.48	
— Hans Helge Nygaard Pedersen	18.4.25			1.4.64	1.2.50		
— Johord Alfast Henriksen	6.2.27			1.4.64	1.7.51		
— Kai Jensen	13.11.26			1.6.67	1.6.53		
— Svend Åge Rasmussen	17.3.31			1.4.68	1.10.54		
— Bent Erik Kristiansen	2.5.31			1.7.69	1.4.56		
— Svend Ove Thiesen	11.3.37			1.7.69	1.2.62		
— Hans Ove Hansen	2.9.36			1.11.76	1.4.62		
— Jørgen Toftegaard Andersen	3.3.40			1.7.69	1.4.62		
— Henning Vagn Thomsen	1.10.40			1.7.69	1.3.63		
— Jens Kristian Christensen	2.2.37			1.3.71	1.12.63		
— Frederik Jensen	5.5.38			1.10.72	1.8.64		
— Jens Erik Strand Nielsen	23.5.41			1.10.72	1.12.64		
postbud Mogens Nielsen	11.4.44	1.8.66 ¹		
— Leo Jean Johansen	19.10.41	1.3.66 ²		
overpostbud Kurt Kjær Clausen	11.5.42			1.7.69	1.5.67		
postbud Henning Carsten Petersen	6.1.47	1.3.69		
overpostbud Torben Bergstrøm Hansen	2.6.44			1.3.76	1.6.68		
postbud Leif Erik Olsen	6.11.49	1.1.72		
overpostbud Bjarne Flemming Petersen	8.10.53			1.4.76	1.10.74		
— Kurt Sørensen	30.3.49			1.2.75	1.8.74		
— Bjerne Guldbach Boldt Jacobsen	14.5.54			1.7.76	1.9.74		
— Palle Fagerlin	14.11.54			1.7.76	1.1.75		
— Esben Olsen	23.11.51			1.5.77	1.11.75		
postbud Hans Jørgen Hass	6.11.55	1.12.75		
overpostbud Finn Kristensen	7.11.47			1.6.77	1.6.76		
postbud Bent Caspersen Nielsen	11.4.48	1.6.76		
— Per Johansen	12.6.53	1.12.76		
— Ralph Dyssov	8.8.51	1.3.77		
— Svend Rasmussen	3.3.44	1.4.77		
— Poul Erik Jørgensen	18.12.39	1.4.77		
— Palle Ketil Jensen	19.6.48	1.5.77		
— Leif Knudsen	31.12.55	1.8.77		
landpostbud Povl Skovgaard Pedersen (lr. 5)	26.10.12		1.6.38	
— Frederik Villefrance Pedersen (lr. 5)	26.1.20		1.2.44	
— Jens Paul Hansen (lr. 6)	30.1.20		1.2.44	
— Egon Christensen (lr. 5)	17.9.22		1.4.46	
— Anders Johansen (lr. 5)	12.11.22		1.4.46	
— Erik Michael Jensen (lr. 5)	10.6.23		1.10.47	
— Otto Thorkild Christiansen (lr. 5)	8.11.24		1.2.49	
— Johannes Johansen (lr. 5)	30.5.26		1.2.50	
— Johan Kristoffer Larsen (lr. 5)	9.10.29		1.11.50	
— Bent Otto Henning Jensen (lr. 5)	15.2.29		1.12.50	
— Aage Verner Nielsen (lr. 5)	2.8.30		1.9.51	
— Poul Jørgen Andersen (lr. 5)	6.3.30		1.10.52	
— Knud Eskild Sørensen (lr. 5)	27.2.27	1.4.48 ³	1.10.52	
— Orla Rosenquist Hansen (lr. 5)	17.5.31		1.7.54	
— Jens Erik Nikolaj Olsen (lr. 5)	1.3.31		1.5.56	
— Carlo Viggo Poulsen (lr. 5)	4.4.35		1.9.57	
— Richard Ejler Frederiksen (lr. 5)	18.1.30		1.6.56	
— Verner Frederiksen (lr. 5)	9.6.34		1.12.57	

¹) overpostbud 1.9.73–30.6.76. ²) overpostbud 1.4.74–30.6.76. ³) u.f.nr. 1.10.51–30.9.52.

Kontor og personale	Født	I nu- værende stilling	Over- pak- mester	Overpostbud		Postbud	Land- postbud	Fag- prøve
				I	II (postpak- mester)			
<i>(Holbæk)</i>								
landpostbud Henning Anders Peter Jørgensen (lr. 6).....	27.10.36	1.1.59	
— Villy Tecza (lr. 5).....	22.6.35	1.6.59	
— Børge Kurt Larsen (lr. 5).....	25.8.35	1.10.59	
— Carl Harry Sandberg Madsen.....	17.5.35	1.8.60	
— Asbjørn Møller Petersen.....	6.1.40	1.9.64	
— Henry Bøgelund Hansen.....	21.4.25	1.4.72	
— Adolf Damsgaard Jensen (lr. 5).....	7.11.34	1.10.62 ¹	1.7.69	1.6.57	1.1.71	48/60	
Hornbæk:								
overpostbud Willy Vagn Petersen.....	29.5.23	1.4.64	1.11.50	1.7.48		
— Knud Vejby Jensen.....	6.10.25	1.4.64	1.1.56	1.4.50		
— Flemming Allin Andersen.....	19.5.31	1.5.68	1.5.64	1.6.56		
— Ib Jensen.....	10.11.45	1.10.76	1.2.68			
postbud Ejnar Nielsen.....	7.10.45	1.1.69			
— Frede Johansen.....	2.8.45	1.4.73			
landpostbud Aksel Johannes Vestergren Jensen (lr. 5).....	19.12.33	1.3.58		
— Alex Sejr Johansen.....	10.10.30	1.11.61		
— Niels Otto Jensen (lr. 6).....	1.9.43	1.7.66		
— Poul Jørgensen.....	19.8.37	1.10.66		
Hørsholm:								
postvagtmester Carlo Sørensen Østergaard (lr. 14).....	23.3.24	1.8.75 ²	1.9.49	1.2.47	47/49		
postbudformand Poul Sørensen (lr. 11) (postbestyrer i Kokkedal).....	23.12.29	1.9.71	1.4.56	1.1.51	47/55	
kontorpakmester Svend Aage Rasmussen... ..	4.1.19	1.4.66	1.4.64	1.9.62	1.10.43		
— Ejgil Skovsted Henriksen.....	12.4.45	1.2.75	1.1.71	1.4.68			
— Hans Jakob Hansen.....	31.7.44	1.8.75	1.1.71	1.2.69			
overpostbud Niels Juel Andersen.....	23.12.15	1.4.55	1.2.48	1.6.43	1.10.41	
— Svend Peder Andersen.....	1.7.21	1.4.64	1.7.50			
— Evald Vestergaard.....	30.1.38	1.7.69	1.5.60			
— Viktor Rosenkrans Poulsen.....	19.12.39	1.7.69	1.1.64			
— Vagn Johannes Christensen.....	14.10.23	1.10.72	1.4.72			
— Vagn Frederiksen.....	11.6.43	1.10.74	1.6.66			
— Henning Arne Rasmussen.....	5.4.39	1.7.69 ¹	1.2.64 ³			
— Verner Sigurd Hansen.....	16.9.42	1.10.74	1.12.67 ⁵			
— Kaj Kamp Jensen.....	24.5.45	1.9.73	1.1.69			
— Jens-Christian Højberg Jensen.....	19.8.45	1.9.73	1.3.69			
— Lars Bach Nielsen.....	18.4.48	1.6.72	1.2.72			
— Kresten Aabenhus Andersen.....	16.6.48	1.10.74	1.6.72			
— Niels Aksel Jensen.....	17.7.46	1.11.74 ⁶	1.3.73			
— Bent Nielsen.....	13.1.50	1.10.74	1.3.73			
— Allan Per Syhler.....	3.1.51	1.11.74	1.5.74			
— Allan Aksel Madsen.....	12.2.47	1.4.75	1.2.74			
— Knud-Erik Beier.....	29.5.52	1.8.76	1.10.75			
postbud Leif Feldt Hansen.....	14.11.51	1.11.75 ⁷			
overpostbud Jan Hougaard Nielsen.....	21.5.54	1.3.76	1.1.76			
— Anders Øster Pedersen.....	27.12.45	1.3.77	1.7.76			

¹⁾ postbud 1.11.62. ²⁾ postbudformand 1.2.64. ³⁾ ude af post- og telegrafv. 1.12.65–31.10.68. ⁴⁾ postbud 1.10–31.10.73. ⁵⁾ overpostbud 1.1.71–30.4.72 ⁶⁾ postbud 1.12.75–31.7.76. ⁷⁾ overpostbud 1.3.76–30.9.77.

Kontor og personale	Født	I nu-værende stilling	Overpakmester	Overpostbud	Postbud	Landpostbud	Fagprøve
(Hørsholm)							
overpostbud Jørgen Preben Wiuf Jensen	31.3.39			1.1.77	1.3.61 ¹		
— Jan Hostrup Michelsen	29.3.56			1.7.77	1.3.77		
postbud Leif Henning Wilken	14.6.51				1.5.77		
landpostbud Hans Christian Andersen (lr. 6)	10.11.24					1.11.49	
— Kjeld Rodi Hansen (lr. 5)	27.9.30					1.10.51	
— Poul Pedersen (lr. 5)	27.6.30				1.4.57	1.11.55 ²	
— Svend Aage Fredensborg (lr. 5)	26.10.34					1.10.57	
— Egil Vestergaard (lr. 6)	12.3.41					1.3.63	
— Willy Olesen Nørgaard	4.6.43			1.7.69 ³	1.7.65	1.11.76	
— Lykke Christensen	31.7.20					1.4.72	
— Frede Hans Evald Kjøb	17.10.41				1.1.70	1.2.72	
— Kaj Apel Mortensen	15.7.45					1.12.71	
— Jens Peter Hauge Jensen	6.5.49				1.3.72	1.7.72	
— Kurt Gunnar Steen	29.2.36			1.10.73	1.2.73	1.4.74	
— Kurt Egon Seier Købke	14.5.48					1.2.74	
— Ole Bonde Holm	13.11.50					1.11.75	
— Stig Andersen	8.4.48					1.2.77	
Jyderup:							
overpostbud Hans Kjeld Rasmussen	21.12.21			1.5.65		1.11.48	
— John Peter Jensen	8.1.40			1.10.76	1.12.64		
postbud Alvin Arthur Freyberg	29.11.46				1.1.68		
— Torben Weinreich Madsen	14.4.47				1.10.72		
— Georg Solberg Nielsen	13.11.40				1.1.73		
landpostbud Kjeld Aage Frede Hansen (lr. 5)	9.7.23					1.4.46	
— Hans Georg Jensen (lr. 5)	10.2.27					1.7.48	
— Jens Egon Larsen (lr. 5)	9.6.19					1.2.49	
— Otto Egon Nielsen (lr. 5)	24.2.28					1.1.51	
— Knud Thomassen (lr. 5)	18.9.27					1.2.51	
— Elvig Gybel Jensen (lr. 5)	12.9.28					1.2.51	35/54
— Kurt Nielsen (lr. 5)	11.3.29					1.7.51	
— Niels Peter Jørgensen (lr. 5)	12.2.28					1.12.51	
— Gunnar David Svendsen (lr. 5)	29.6.28					1.3.57	
— Mogens Peter Hansen (lr. 6)	4.4.32					1.5.57	
— Povl Erik Olsen (lr. 5)	11.2.34					1.9.58	
— Erik Hansen	5.10.35					1.11.60	
— Helmer Møller	28.6.38				1.11.63	1.4.69	
— Ole Melchior Andersen	15.10.51					1.5.76	
Jægerspris:							
overpostbud Karl Stephan Johansen	9.2.22			1.4.64	1.2.49	1.9.46	
— Lars Henning Christensen	17.1.29			1.2.73		1.2.55	
postbud Bent Petersen	27.11.31				1.10.70	1.12.57	
— Niels-Ebbe Nielsen	19.5.44				1.12.75	1.9.67	
landpostbud Holger Emanuel Karl Larsen (lr. 5)	13.1.30					1.7.55	
— Orla Simonsen (lr. 5)	7.8.25			1.3.55	1.3.50	1.12.70	
— Michael Møller	4.1.50					1.10.74	
— Hilling Sørensen (lr. 6)	4.11.39					1.10.75	

¹) kontorpakmester 1.4.69, tjf.u.l. 1.11.70, ude af post- og telegrafv. 1.9.71–31.7.76. ²) landpostbud 1.11.58. ³) kontorpakmester 1.9.71–30.11.74, overpostbud 1.12.74–31.10.76.

Kontor og personale	Født	I nu-værende stilling	Overpakmester	Overpostbud		Postbud	Landpostbud	Fagprøve
				I	II (postpakmester)			
Kalundborg:								
postvagtmester Svend Aage Møller								
Rasmussen (lr. 14).....	4.3.20	1.9.73 ¹	1.10.48	1.2.47	1.4.44	47/47
kontorpakmester Bent Graversen (lr. 8)....	6.8.34	1.5.68	1.10.58		
— Arne Lejf Olsen.....	13.6.48	1.3.75	1.5.72	1.4.72		
— Jørgen Bent Nordbo.....	2.2.48	1.9.77	1.1.74	1.5.73		
— Karen Nielsen.....	6.3.43	1.9.77	1.10.74		
overpostbud Aksel Dargo Andersen.....	20.3.20	1.11.54 ²	1.1.49	1.4.47	1.6.45	
— Hans Lundsgaard Kristiansen.....	28.6.22	1.11.53	1.7.47		
— Emil Verner Jørgensen.....	5.3.27	1.11.54	1.4.51		
— Rud Engelhard Jensen.....	21.10.25	1.9.57	1.10.49		
— Jens Bøgh Petersen.....	30.12.25	1.4.64	1.10.50		
— Bent Hansen.....	12.2.35	1.10.72	1.8.65	1.8.59	
— Ib Vagn Hansen.....	15.4.36	1.10.76	1.3.61 ³		
— Frede Erik Hansen.....	8.11.33	1.7.69	1.9.62		
— Børge Christiansen.....	12.3.40	1.7.69	1.2.63		
— Peter Bisgaard Nielsen.....	10.9.41	1.9.77	1.3.65 ⁴		
— Martin Carl August Andreasen.....	5.8.21	1.10.72	1.4.72		
postbud Bent Egon Dybdal Dantoft.....	17.12.37	1.7.64		
overpostbud Ole Jordy Larsen.....	18.4.37	1.9.71 ⁵	1.7.68		
postbud Preben Aagaard Christiansen.....	1.12.47	1.12.68 ⁶		
overpostbud Gert Bøggild Henriksen.....	7.8.43	1.9.73	1.8.69		
— Ole Vagn Sørensen.....	24.8.50	1.4.77	1.6.73		
— Ebbe Preben Jørgensen.....	30.7.47	1.10.74	1.8.72		
postbud Max Reinholt Hansen.....	27.8.51	1.6.73 ⁷		
overpostbud Henri Jørgen Jensen.....	20.2.38	1.7.75	1.4.74		
— Kaj Henning Birger Hansen.....	14.11.48	1.8.75	1.4.74		
— Preben Kurt Rasmussen.....	5.8.52	1.10.77	1.10.75		
postbud Freddy Karl Hansen.....	26.6.41	1.3.76		
overpostbud Benny Karl Jonassen.....	16.2.54	1.10.77	1.1.77		
postbud Niels-Erik Sørensen.....	19.8.56	1.7.77		
landpostbud Karl Henrik Nielsen (lr. 5)....	14.4.20		1.5.44	
— Børge Sterno Kure (lr. 5).....	9.9.24		1.6.49	
— Niels Verner Guldborg Hansen (lr. 6)....	1.1.26		1.4.50	
— Orla Helmuth Stahl Nielsen (lr. 5).....	19.4.24		1.5.50	
— Ove Brendstrup (lr. 5).....	8.8.27		1.6.52	
— Jørgen Pedersen (lr. 6).....	26.5.31		1.6.52	48/52
— Karl Kristian Jensen (lr. 6).....	19.3.31		1.2.54	
— Hans Henry Hansen Teglskov (lr. 5)....	21.11.31		1.5.57	
— Tage Uffe Hansen (lr. 5).....	27.1.34		1.6.58	
— Hans Erik Jakobsen (lr. 5).....	7.6.33		1.3.59	
— Erling Bruun Olsen (lr. 6).....	16.11.35		1.9.59	
— Harry Thorkild Kristensen (lr. 6).....	10.11.39		1.7.62	
— Bent Eigild Neumann Nielsen.....	20.1.31		1.4.72	
— Arvid Grausen.....	12.11.39	1.7.69	1.1.65	1.7.75	
— Torben Bøgh Petersen.....	26.2.49		1.6.70	
Korsør:								
postbudformand Erik Ejvind								
Andersen (lr. 11).....	8.7.26	1.7.66	1.7.54	1.8.51		37/52
kontorpakmester Svend Aage Nielsen (lr. 8)	20.8.22	1.4.63	1.9.48	1.4.46		

¹⁾ postbudformand 1.4.62. ²⁾ kontorpakmester 1.4.61–30.11.68. ³⁾ kontorpakmester 1.12.68–31.10.73. ⁴⁾ kontorpakmester 1.9.71–31.8.77. ⁵⁾ kontorpakmester 1.8.73–31.1.75. ⁶⁾ overpostbud 1.9.71, kontorpakmester 1.12.73–31.8.77. ⁷⁾ overpostbud 1.5.75–31.8.77.

Kontor og personale	Født	I nu- værende stilling	Over- pak- mester	Overpostbud		Postbud	Land- postbud	Fag- prøve
				I	II (postpak- mester)			
<i>(Korsør)</i>								
kontorpakmester Villy Harald Kürstein	21.2.25	1.4.65			1.12.54	1.6.50	
— Kaj Svendsen	19.8.37	1.7.68			1.11.61		
— Lejf Nielsen	1.3.42	1.9.73		1.7.69		1.3.67		
overpostbud Anders Kristian Rikard								
Frederiksen	8.9.19			1.11.54	1.12.50	1.7.47		
— Evald Sigurd Olsen	27.4.16			1.9.48	1.12.41		
— Thorvald Ingemann Jørgensen Møller	19.5.30				1.4.68	1.1.55		
— Hans Helge Hansen	29.12.30				1.11.68	1.11.55		
— Hans Vagner Hjortkjær Mortensen	5.2.34				1.7.69	1.11.57		
— Svenning Bo Fuglsbjerg Andersen	31.5.36				1.7.69	1.9.60		
— Bent Grønnegaard Lauridsen	27.5.35				1.10.72	1.11.58 ¹	45/63
— Arne Reinholdt Jacobsen	27.3.35				1.7.69	1.10.61		
— Erik Torben Ralsted	17.9.39				1.10.76	1.4.73	1.11.62	
postbud Ib Johansen	5.10.43				1.7.66		
overpostbud Ejvind Johansen	21.2.40				1.1.73 ²	1.2.67 ³		38/68
— Leif Roland Johansen	3.4.41				1.9.73	1.3.67		
postbud Per Laust Jensen	12.11.44				1.5.68 ⁴		
— Svend Herman Carlsen	7.7.43				1.11.69		
— Preben Olsen	6.6.46				1.2.70 ⁵		
overpostbud John Ole Kielær	31.8.42				1.4.77	1.3.71		
postbud Sten Mogens Hansen	17.8.44				1.1.72		
overpostbud Jacob Merton Hansen	5.11.45				1.10.77	1.2.73		
— Ole Quist	23.12.46				1.4.74	1.6.73		
postbud Knud Ove Jensen	22.8.49				1.11.74		
— Svend Pedersen	31.7.51				1.5.75		
— Vagn Bjarne Højby Hansen	15.12.48				1.3.76		
— Arne Pedersen	6.4.53				1.3.77		
landpostbud Alex Halfdan Christiansen (lr.5)	26.5.32					1.2.59	
— Peder Olav Lunding	14.2.37					1.3.61	
landpostbud Svend Aage Hansen	25.12.36					1.6.62	
— Jens Jørgen Nielsen	9.12.41					1.1.65	
— Christian Michael Reenberg (lr. 5)	11.12.27				1.4.64	1.1.49	1.2.69	
Køge:								
postvagtmester Poul Kristian Hansen (lr. 17)	28.9.22	1.10.71 ⁶	1.6.51			1.10.48		42/50
postbudformand Preben Thomas Nielsen								
Thomsen (lr. 11)	7.4.37	1.12.72 ⁷	1.12.62		1.10.59	44/62
overpakmester Bent Dalsgaard Iversen (lr. 8)	29.6.38	1.9.66		1.7.65	42/66 ⁸
kontorpakmester Niels Herman Andersen	30.4.17	1.4.64	1.12.47	1.1.46	1.5.41	
— Frode Ivert Bøgedal	26.11.13	1.4.65	1.9.55	1.1.48		
— Niels Aagaard Larsen	8.12.29	1.12.67	1.5.54		
— Henning Ove Olsen	23.7.34	1.9.73	1.7.69	1.5.58		
— Karl Henrik Olesen (lr. 8)	27.2.34	1.4.75	1.1.71	1.7.61		
— Alex Flemming Holm (lr. 8)	14.8.45	1.8.75	1.1.71	1.8.68		
— Ivan Ploug Jacobsen	18.6.49	1.3.77	1.9.73	1.7.70		
— John Knud Wilms Larsen	4.3.52	1.7.77	1.12.74	1.1.74		
overpostbud Rudolf Egon Winther	8.5.22	1.4.53	1.11.46	1.4.46	
— Knud Herløv Christensen	11.10.24	1.4.64	1.1.50		
— Niels Kristian Kristensen	31.8.28	1.4.64	1.5.50		

¹) tjf. u.l. 1.9.69–31.8.71. ²) postbud 1.4.75–30.9.76. ³) overpakmester 1.10.68–31.7.70. ⁴) overpostbud 1.7.69–31.8.77, tjf. u.l. 1.10.–31.10.70. ⁵) overpostbud 1.9.73–28.2.77. ⁶) postbudformand 1.11.65. ⁷) i specialtj. 1.12.72–30.6.75. ⁸) afsl. prøve 1974.

Kontor og personale	Født	I nu-værende stilling	Overpakmester	Overpostbud	Postbud	Landpostbud	Fagprøve
<i>(Køge)</i>							
overpostbud Hans Julius Sonberg Nielsen ..	4.3.29		1.4.64	1.10.51		
— Poul Jensen	10.9.23		1.4.64	1.3.52		
— Axel Henning Dige	28.9.25		1.5.67	1.5.53		
— Knud Henriksen	11.12.26		1.10.68 ¹	1.11.51	
— Jens Kristian Jensen	20.3.34		1.1.77	1.2.58 ²		
— Mogens Arne Ulrik Nielsen	7.6.35		1.9.73	1.6.72	1.12.59	
postbud Finn Lemvig	13.5.41	1.6.63		
overpostbud Svend Pedersen	20.12.38		1.9.73	1.8.72	1.1.64	
— Torben Jensen	15.3.37		1.7.69	1.2.65		
— Elith Linhardt Andersen	11.10.39		1.4.74	1.8.72	1.10.65	
— Egon Børge Pedersen	29.4.43		1.7.69	1.1.66		
— Otto Wagner Petersen	25.1.42		1.7.69	1.8.67		
— Thomas Hansen	4.1.44		1.4.77	1.2.68		
— Frits Andreas Hougaard	25.7.45		1.4.74 ³	1.8.72	1.7.68	
— Elo Kurt Rasmussen	21.5.46		1.10.72	1.10.68		
— William Charly Nielsen	31.12.43		1.10.72	1.3.69		
postbud Kaj Erling Madsen	4.12.38	1.6.69 ⁴		
overpostbud Hardy Egon Jensen	10.9.48		1.8.75	1.10.69		
postbud Svend Aage Stolpe Andersen	18.10.44	1.11.69		
overpostbud Kaj Erik Albrechtsen	13.4.49		1.4.77	1.6.71		
postbud Ivan Michael Mortensen	12.2.47	1.7.70		
— Allan Caspersen	9.1.50	1.8.72	1.1.72	
— Alf Andersen	24.8.50	1.9.71		
— Arno Flemming Nielsen	24.4.50	1.10.71		
— Holger Høgsbro Rebien	30.6.48	1.10.71		
— Ole Hans Ring	13.1.45	1.1.72		
— Svend-Aage Kristensen	14.1.46	1.3.72 ⁵		
— Frede Larsen	5.5.45	1.6.72		
— Peter Haislund Petersen	2.10.50	1.1.73		
overpostbud Peder Bjørn Madsen	25.8.46		1.4.77	1.1.74		
postbud Bjarne Steffensen	17.1.49	1.3.74		
overpostbud Erik Værnskjold	8.3.47		1.10.74	1.4.74		
postbud Flemming Bent Olesen	23.7.49	1.6.73 ⁶		
overpostbud Preben Lang Pedersen	26.5.55		1.8.77	1.6.75		
postbud Leif Scheel Andersen	7.6.55	1.7.75		
— Helge Gudmund Martlev	8.1.44	1.3.76		
— Per Butler Nielsen	13.3.56	1.4.76		
— Jens Nielsen	7.12.51	1.4.76		
— Henning Jensen	29.1.51	1.7.76		
— Ejner Helmuth Jøneh	22.10.56	1.11.76		
overpostbud Preben Kildegaard Petersen ..	31.1.47		1.8.77	1.1.77		
postbud Benny Anders Nielsen	2.8.53	1.2.77		
— Benny Henriksen	15.11.45	1.5.77		
— John Wickstrøm Westerlin	13.5.57	1.6.77		
— Arne Sørensen	23.4.38	1.9.77		
— Ole Ib Larsen	16.9.43	1.10.77		
landpostbud Aksel Albert Ebbe Rasmussen							
Bagge (lr. 5)	27.10.17					1.11.41	
— Carl Egon Larsen (lr. 5)	26.9.21					1.1.48	
— Hans Tage Henriksen (lr. 5)	28.11.22					1.6.48	

¹) postbud 1.10.73–30.9.76. ²) kontorpakmester 1.9.68–31.12.76. ³) postbud 1.8.–31.8.77. ⁴) overpostbud 1.8.75–30.9.76. ⁵) overpostbud 1.9.73–30.9.74. ⁶) tjf. u.l. 1.4.74–31.3.75.

Kontor og personale	Født	I nu- værende stilling	Over- pak- mester	Overpostbud		Postbud	Land- postbud	Fag- prøve
				I	II (postpak- mester)			
<i>(Køge)</i>								
landpostbud Jørgen Asger Pedersen (lr. 5) . .	18.2.27					1.4.50	
— Erik Sørensen (lr. 5).....	26.12.27					1.11.52	
— Jørgen Ludvig Hammerum (lr. 5).....	22.5.30					1.4.53	
— Cai Anker Hansen (lr. 6).....	22.11.23					1.7.56	
— Knud Anker Larsen (lr. 6).....	21.4.33					1.12.58	
— Erik Tage Olsen (lr. 5).....	2.9.32					1.3.59	
— Mogens Gerner Hansen (lr. 5).....	2.4.31					1.6.59	
— Knud Børge Hansen.....	19.3.37					1.8.61	
— Ole Peter Vejvad Kjær (lr. 5).....	12.11.28			1.3.58		1.11.51	1.2.63	
— Erik Palle Sørensen.....	20.1.42					1.2.65	
— Arne Kristian Frederiksen.....	18.2.27					1.4.72	
— Aksel Andersen.....	2.6.39					1.8.67	
— Kurt Ivan Olsen.....	15.3.44					1.10.67	
— Aage Bent Nielsen.....	1.1.39					1.1.69	
— Jørn Ove Bagge Hansen.....	22.1.44					1.2.69	
— Tage Olsen.....	13.4.40					1.5.69	
— Leo Jakob Jensen (lr. 6).....	21.6.44					1.6.71	
— Carsten Bressendorff.....	2.6.49					1.2.72	
— Jørn Damlund.....	24.9.46				1.7.72	1.9.74	
— Hans Erik Jensen.....	2.4.49				1.5.74	1.2.76	
— Jytte Agnete Hansen.....	14.7.40					1.10.74	
— Benny Ernst Heister Hansen.....	24.3.37					1.11.74	
— John Helge Bay Hansen.....	19.6.39					1.10.75	
— Jens Jørgen Erik Nielsen.....	11.3.40					1.4.76	
Maribo:								
postbudformand Henry Egon Jensen (lr. 11).	10.3.26	1.10.68	1.10.52		1.5.50	42/52
overpakmester Kaj Ole Thomsen (lr. 8)....	22.12.25	1.6.52		1.6.49	46/51
kontorpakmester Anton Johannes Jensen ...	21.11.14	1.4.64	1.8.56	1.12.45	1.6.40	
— Bernt Erling Jakobsen.....	24.8.27	1.4.65	1.4.64	1.12.52	1.9.50		
— Egon Vagn Pedersen Kjæp.....	24.4.37	1.5.76	1.8.75	1.1.64	1.3.62	
overpostbud Poul Villy Rasmussen.....	28.3.20	1.4.64	1.3.49	1.4.44	
— Hans Arne Wolsing Rasmussen.....	17.4.27	1.4.64	1.8.51	1.7.48	
— Børge Emil Jensen.....	8.6.27	1.12.66	1.9.56	1.12.52	
— Georg Vagn Gregersen.....	6.8.28	1.7.67	1.8.60	1.6.53	
— Poul Norman Christensen.....	11.1.38	1.1.77	1.1.64	1.6.62	
— Hans Otto Hemmingsen.....	10.4.37	1.8.75	1.6.62		
— Poul Henning Larsen.....	6.4.42	1.8.75 ¹	1.8.65		
postbud Mogens Kurt Siersen Kruse.....	31.3.45	1.1.67		
overpostbud Arne Bent Ellehammer.....	21.12.41	1.8.75	1.8.68		
— Svend Erik Blåsbjerg.....	7.4.47	1.7.76	1.1.73		
landpostbud Anders Ragnvald Sørensen								
(lr. 5).....	24.7.16			1.8.41	
— Børge Johan Marius Feltsen (lr. 5).....	28.3.15			1.3.43	
— Hans Ove Rasmussen (lr. 5).....	4.10.17			1.11.45	
— Knud Nielsen (lr. 5).....	4.7.22			1.8.47	
— Karl Jørgensen (lr. 5).....	1.5.22			1.3.48	
— Edvard Gunner Larsen (lr. 5).....	10.5.17			1.11.49	
— Kristian Kristensen (lr. 6).....	28.11.15			1.12.48	
— Svend Børge Dejn Jensen (lr. 5).....	13.8.28			1.4.50	
— Hans Jakob Petersen (lr. 5).....	15.12.29			1.5.54	
— Ole Jensen (lr. 5).....	8.10.26			1.9.55	
— Kristian Trøjborg Hansen (lr. 5).....	9.11.29			1.11.55	

¹⁾ postbud 1.2.–31.3.77

Kontor og personale	Født	I nu- værende stilling	Over- pak- mester	Overpostbud		Postbud	Land- postbud	Fag- prøve
				I	II (postpak- mester)			
<i>(Maribo)</i>								
landpostbud Hans Peter Frede Hansen (lr. 5)	13.4.33					1.11.56	
— Verner Nilsson (lr. 5)	14.8.35					1.6.59	
— Ib Egon Hansen	1.12.38					1.11.61	
— Ole Jørgen Larsen	10.12.37					1.8.62	
— Jørn Olaf Nielsen	27.11.40					1.12.63	
— Børge Hvid	10.11.43					1.9.66	
— Erik Nielsen	15.3.39					1.6.67	
— Rasmus Verner Kristiansen	13.4.44					1.4.68	
— John Rene Krøl Christensen	13.2.44				1.11.67	1.11.69	
— Bent Børge Rasmussen	1.6.43					1.4.71	1.2.76
— Kurt Krøl Christensen	3.3.47				1.11.71	1.10.77	
Nakskov:								
postvagtimester Verner Ingemann								
Olsen (lr. 14)	8.11.26	1.9.68 ¹	1.10.55		1.4.50	1.2.49		45/53
overpakmester Carl Emil Pedersen								
Kragh (lr. 8)	26.7.37	1.12.63			1.11.59		45/62
— Ole Holst Nielsen (lr. 8)	8.4.41	1.5.65			1.11.62		40/64
— Svend Erik Ølgaard Sørensen (lr. 8)	9.6.40	1.5.65			1.11.63		42/64
kontorpakmester Gunner Petersen	30.8.24	1.4.62		1.10.55	1.6.48		
overpostbud Ove Vinther	8.12.15		1.4.46	1.5.40		
— Willy Adelhard Knibbe Larsen	21.5.26		1.3.54	1.7.50		
— Bendt Willy Andersen Pærremænd	14.11.21		1.4.64	1.2.46		
— Tage Nielsen	2.12.22		1.4.64	1.4.46		
— Hans Henrik Nielsen	9.4.24		1.4.64	1.6.47		
— Jack Bergkvist Rasmussen	20.7.30		1.4.66	1.9.51		
— Pøvl Egon Witt	29.7.26		1.4.64	1.4.54	1.5.50	
— Jørgen Henriksen	14.10.40		1.10.72	1.3.63		
postbud Willy Niels Svendsen Møller	8.5.38	1.2.64 ²		
overpostbud Leif Jensen	15.3.40		1.8.75	1.3.65		
— Leif Britton Jensen	30.9.42		1.4.77	1.4.67		
— John Madsen	25.2.30		1.4.77	1.4.72		
— Leif Karlsson	17.5.40		1.10.76	1.7.68		
— Frode Henning Petersen	18.3.43		1.9.73	1.11.68		
— Mogens Hansen	10.6.46		1.9.73	1.3.69		
— Finn Willemoes Rasmussen	28.6.44		1.8.75	1.8.69		
— Carsten Heide Jørgensen	17.3.51		1.8.75	1.2.74		
postbud Jan Juhl Nielsen	31.7.53	1.7.74		
— Bernt Bøger Johansen	18.8.49	1.10.73		
— Louis Finn Olsen	22.12.48	1.10.74		
— Helge Vilhelm Lund Frederiksen	4.3.46	1.9.75		
— Knud Birk Friis Hansen	31.12.55	1.1.76		
— Hans Henrik Nielsen	15.6.53	1.6.76		
— Benny Preben Jørgensen	19.4.49	1.2.77		
landpostbud Svend Oscar Hansen (lr. 5)	3.10.08		1.11.42	
— Knud Helge Nielsen (lr. 5)	17.6.20		1.7.44	
— Verner Magnus Jensen (lr. 5)	29.5.20		1.12.44	
— Helge Boye Johansen (lr. 5)	9.9.20		1.2.45	
— Poul Asger Rasmussen (lr. 5)	19.9.23		1.4.46	
— Evald Hovmand Nielsen (lr. 5)	29.9.24		1.4.46	
— Kaj Børge Gerhard Svanebjerg Termansen (lr. 5)	2.9.21		1.5.46	

) postbudformand 1.11.63. ²) landpostbud 1.10.64–31.3.69.

Kontor og personale	Født	I nu- værende stilling	Over- pak- mester	Overpostbud		Postbud	Land- postbud	Fag- prøve
				I	II (postpak- mester)			
<i>(Nakskov)</i>								
landpostbud Niels Christian Krøjer (lr. 5) ..	20.12.19						1.9.46	
— Villy Erik Nielsen (lr. 5).....	8.2.24						1.11.48	
— Hans Emil Thomsen (lr. 6).....	7.11.24						1.11.48	
— Hans Christian Henriksen (lr. 5).....	29.3.26						1.5.49	
— Keld Orla Rasmussen (lr. 6).....	8.7.23						1.10.49	
— Knud Helge Johansen (lr. 5).....	3.9.29						1.10.50	
— Knud Ove Jensen (lr. 5).....	14.10.28						1.10.52	
— Karl Otto Andreasen (lr. 5).....	5.1.32						1.2.53	
— Niels Peter Albert Rasmussen (lr. 5).....	3.6.30						1.7.53	
— Ove Madsen (lr. 5).....	12.4.31						1.1.56	
— Gunnar Petersen (lr. 6).....	6.9.31						1.6.56	
— Asger Jørgensen (lr. 5).....	25.3.35						1.11.56	
— John Robert Nielsen (lr. 6).....	8.10.32						1.8.57	
— Leif Helle Svendsen (lr. 6).....	28.10.36						1.10.60	
— Flemming Albin Nielsen.....	16.11.38						1.10.61	
— Ole Vagn Jensen.....	20.6.37					1.10.62	1.5.62 ¹	
— Benny Frans Johansen.....	4.9.38					1.1.61	1.2.63	
— Jens Aage Lund Frederiksen.....	13.12.41						1.11.66	
— Villy Børge Jensen.....	31.8.44					1.11.69	1.5.75	
— Ole Roug.....	17.12.44						1.10.72	
— Steen Reckendorff.....	18.9.55					1.10.75	1.11.75	
— Torben Frits Vilebæk Krisiansen.....	1.8.53						1.6.77	
Neksø:								
overpostbud Holger William Pedersen.....	6.8.21			1.4.64		1.5.51	1.9.45	
— Orla Larsen.....	12.1.26			1.4.64		1.4.61	1.6.47	
— Henning Koch Sassersen.....	15.4.24			1.4.65		1.10.49	
— Erwin Holm.....	21.6.20			1.10.76		1.5.73	1.1.50	
— Poul Tage Hansen.....	11.7.43			1.10.76		1.8.67		
landpostbud Børge Bohn Vesth (lr. 5).....	21.5.14						1.12.42	
— Preben Dam Jensen (lr. 5).....	29.8.29						1.2.52	
— Johannes Andreas Espersen (lr. 5).....	19.4.26						1.6.52	
— Arne Mortensen.....	16.12.35						1.10.60	
— Jes Mortensen.....	16.12.42						1.8.65	
— Knud Henning Jakobsen.....	13.9.21						1.3.75	
Nykøbing Fl.:								
postvagtmester Herluf Christensen (lr. 17) ..	5.1.29	1.1.77	1.4.56			1.5.52	42/55
postbudformand Robert Villy Hansen (lr. 11)	5.10.23	1.10.77	1.2.54			1.10.51	1.11.48	40/51
kontorpakmester Niels Erik Hald (lr. 8).....	16.12.38	1.9.68					1.2.61	
— Bent Axel Nielsen (lr. 8).....	8.3.39	1.9.71					1.11.63	
— Mogens Henrik Witt.....	17.5.46	1.4.75					1.8.68	
— Palle Ahrendt.....	5.3.51	1.3.76			1.8.75		1.5.72	
— John Per Christensen.....	23.1.47	1.1.77			1.8.75		1.10.72	
— Kai Erik Johansen.....	16.11.49	1.8.77			1.8.75 ^a		1.3.73	
— Flemming Høyer Mariager.....	6.2.49	1.8.77			1.8.75		1.5.73	
overpostbud Knud Ejner Ditlevsen.....	4.1.14				1.6.54	1.5.47	1.2.38	
— Svend Kvistgaard Kristensen.....	29.10.21					1.4.51	1.7.49	
— Svend Ove Skovdal Rase.....	18.8.18					1.11.53	1.9.42	
— Niels Anders Petersen.....	1.4.14					1.6.54	1.11.42	1.1.39

¹) landpostbud 1.3.65. ²) landpostbud 1.11.76, postbud 1.2.77.

Kontor og personale	Født	I nu-værende stilling	Overpakmester	Overpostbud		Postbud	Landpostbud	Fagprøve-
				I	II (postpakmester)			
<i>(Nykøbing Fl.)</i>								
overpostbud Hans Jørgen Helmuth Linde . . .	8.8.22	1.3.55	1.4.46		
— Arne Ditlevsen	15.4.24	1.9.57	1.4.46		
— Helge Niels Jørgen Glarbjerg	16.11.26	1.4.64	1.12.47		
— Knud Hansen	24.9.27	1.4.64	1.10.48		
— Poul Stilling	7.7.27	1.4.64	1.6.52		
— Kurt Knud Børge Rasmussen	23.5.29	1.4.64	1.6.50		
— Jens Kristian Kjølner	23.9.31	1.9.67	1.9.53		
— Jørgen Frederik Larsen	19.7.30	1.2.68	1.2.54		
— Charles Villiam Johansen	27.2.19	1.4.74	1.2.50	
— Aage Svoldgaard Jensen	26.11.28	1.5.66	1.5.64	1.5.52	
— Bent Erik Jørgensen	17.5.35	1.7.69	1.9.57		
— Peter Fynbo Hansen	22.12.35	1.7.69	1.5.58		
— Ove Andersen	21.10.34	1.9.73	1.10.59 ¹		
— Ole Carlslund-Nielsen	7.5.38	1.8.75	1.8.61		
— Jørgen Bruun Jensen	13.1.41	1.4.77	1.5.63		
— John Nielsen	8.2.43	1.4.74	1.8.65		
— Bent Frede Hansen	14.11.41	1.4.74	1.12.64		
— Knud Flemming Larsen	4.11.46	1.10.74	1.1.69		
— Erik Herman Hansen	21.4.43	1.3.74	1.6.68		
— Henning Krabbe	22.6.47	1.9.76	1.7.68		
— Tommy Bjarne Jensen	12.8.53	1.12.76	1.9.73		
— Arne Henning Sørensen	21.7.48	1.3.76	1.10.73		
postbud Jan Rasmussen	22.1.54	1.2.74		
overpostbud Claus Henning Pedersen	8.6.52	1.2.77	1.6.74		
— Torben Olsen	24.12.54	1.9.77	1.1.75		
postbud Hans Henrik Hansen	15.1.56	1.2.76		
— Henrik Jørgen Hansen	14.3.51	1.9.76		
— Benny Mortensen	13.1.46	1.1.77		
— Jane Jensen	26.6.57	1.7.77		
landpostbud Hans Harry Elsholm (lr. 5)	9.11.14	1.1.39	
— Leif Svenstrup Andersen (lr. 5)	18.9.15	1.10.39	
— David Ludvig Hansen (lr. 6)	15.7.18	1.5.43	
— Knud Erik Rasmussen (lr. 5)	2.6.23	1.4.46	
— Jørgen Kobbernagel (lr. 6)	13.3.26	1.1.49	
— Evald Olsen (lr. 6)	27.3.25	1.11.50	
— Svend Børge Rasmussen (lr. 5)	14.12.27	1.2.51	
— Harald Carlo Jensen (lr. 5)	10.10.26	1.7.51	
— Jens Verner Rasmussen (lr. 5)	10.6.30	1.7.51	
— Kaj Verner Månsson (lr. 5)	25.1.27	1.4.52	
— Milo Hunnerup Petersen (lr. 5)	16.2.33	1.7.55	
— Allert Christian Jensen (lr. 5)	10.9.28	1.5.54	
— Carl Erik Hansen (lr. 5)	21.8.30	1.10.56	
— Bjarne Anders Christoffersen (lr. 5)	29.7.31	1.8.57	
— Knud Jørgen Pedersen (lr. 6)	18.4.34	1.11.57	
— Willy Erik Palle (lr. 5)	12.8.33	1.12.58	
— Kaj Henning Pedersen (lr. 6)	27.6.41	1.1.64	
— Mogens Larsen	20.2.41	1.6.64	
— Ole Christoffersen	12.4.41	1.11.64	
— Jørgen Friis	19.6.42	1.7.67	
— Keld Erik Jørgensen (lr. 6)	23.3.42	1.3.68	
— Ove Elvar Kristiansen	7.6.23	1.4.57	1.2.50	1.3.47	1.12.76 ²

¹) landpostbud 1.11.64–31.12.65. ²) kontorpakmester 1.4.62–30.11.76.

Kontor og personale	Født	I nu- værende stilling	Over- pak- mester	Overpostbud		Postbud	Land- postbud	Fag- prøve
				I	II (postpak- mester)			
<i>(Nykøbing Fl.)</i>								
landpostbud Erik Larsen.....	20.7.41				1.4.65	1.8.71 ¹⁾	
— Hans Frederiksen.....	2.3.34				1.4.72	1.10.73	
— Wedel Christian Koch.....	24.7.45				1.11.69	1.3.71	
— Karl Arvid Jensen.....	24.12.50				1.6.72	1.9.75	
— Ole Anders Hansen.....	23.10.40					1.7.72	
— Kurt Jørgensen.....	23.9.55					1.10.77	
— Kaj Gunnar Nielsen.....	3.3.49					1.10.77	
Nykøbing Sjælland:								
postbudformand Ove Vilhelm								
Sulsbrück (lr. 11).....	25.11.19	1.4.62 ²⁾	1.4.49		1.3.47	1.4.44	37/48
kontorpakmester Jens Frede Hansen (lr. 8)..	7.5.21	1.1.76	1.8.75		1.4.72		
overpostbud Jens Peter Hartvig Lind.....	26.8.27	1.8.66		1.1.58	1.12.52	
— Arne Peter Larsen.....	24.12.32	1.7.69		1.6.55	
postbud Tage Andersen.....	8.1.20		1.4.72		
overpostbud Svend Olaf Fast.....	9.4.24	1.8.75		1.4.72		
postbud Erik Tormod Larsen.....	23.3.47		1.8.70		
— Knud Gyldenvang.....	22.11.47		1.2.72		
overpostbud Jørgen Jensen.....	3.5.41	1.3.77		1.12.76		
landpostbud Villy Helge Rasmussen (lr. 5)..	23.1.14			1.2.38	
— Hans Laurits Martin Madsen (lr. 5).....	17.11.15			1.6.41	
— Egon Andresen (lr. 5).....	15.3.19			1.4.43	
— Ulrik Andersen (lr. 6).....	8.5.23			1.2.47	
— Carl Viggo Andersen (lr. 5).....	2.12.25			1.2.47	
— Henning Kristoffer Jensen (lr. 5).....	10.9.23			1.4.47	
— Svend Tage Jensen (lr. 5).....	22.12.22			1.12.47	
— Evald Tormod Olsen (lr. 5).....	20.7.23			1.5.48	
— Carl Børge Nielsen (lr. 5).....	29.10.22			1.3.49	
— Kaj Lyng Madsen (lr. 5).....	23.7.27			1.3.51	
— Kurt Helge Nielsen (lr. 5).....	19.5.30			1.9.51	
— Ernst Nielsen (lr. 5).....	6.6.30			1.5.52	
— Keld Nielsen (lr. 5).....	5.4.30			1.11.52	
— Erik Erhardt Hansen (lr. 5).....	7.12.28			1.11.53	
— Jens Peter Mortensen (lr. 5).....	11.3.30			1.4.55	
— Poul Peter Nielsen (lr. 6).....	9.1.36			1.2.59	
— Ib Vagn Danielsen (lr. 5).....	5.8.35			1.12.58	
— Aage Gunnar Jensen (lr. 5).....	21.12.33			1.12.58	
— Alex Petersen (lr. 5).....	25.12.35			1.7.59	
— Svend Aage Andersen (lr. 5).....	19.11.35			1.12.59	
— Rikard Egon Jeppesen (lr. 5).....	30.8.35			1.6.60	
— Børge Torben Rasmussen.....	15.5.37			1.4.61	
— Erling Børge Larsen.....	27.5.36			1.5.61	
— Jens Bruun Jensen.....	14.10.37			1.4.63	
— Ove Erik Nielsen.....	1.2.40			1.6.63	
— Dan Nygaard Nielsen (lr. 5).....	13.4.24	1.4.64		1.5.52	1.5.49 ³⁾	
— Alfred Immanuel Larsen.....	12.11.42			1.7.65	
— Ib Verner Danielsen (lr. 6).....	5.7.36			1.9.72	
— Leif Danielsen.....	23.6.47	1.1.76		1.8.73	1.2.77	

¹⁾ tjf.u.l. 1.9.70–30.9.70, postbud 1.10.70. ²⁾ pakmesterformand 1.11.56, postvagtmester 1.9.70–30.11.72. ³⁾ landpostbud 1.11.67.

Kontor og personale	Født	I nu- værende stilling	Over- pak- mester	Overpostbud		Postbud	Land- postbud	Fag- prøve
				I	II (postpak- mester)			
<i>(Nykøbing Sjælland)</i>								
landpostbud Poul Bangsgård	15.3.40							1.9.74
— Niels Tjelluf de Klaumann	15.8.41							1.9.74
— Hans Bruun Jensen	24.6.44							1.9.76
— Svend Erik Kristiansen	20.9.27							1.1.77
Nysted:								
overpostbud Leo Børge Jacobsen	28.9.26			1.1.67			1.11.49
— Torben Anton Michaelsen	14.9.28			1.10.67			1.3.51
landpostbud Svend Aage Jørgensen (lr. 5) ..	5.8.18						1.12.43
— Ib Holm Krause (lr. 5)	13.10.23						1.4.46
— Egon Thorkild Nielsen (lr. 5)	28.4.25						1.7.50
— Kaj Henrik Lundmand Jensen (lr. 5)	26.12.24						1.4.51
— Henning Albert Jørgensen (lr. 5)	7.6.28						1.3.53
— Kaj Egon Rask (lr. 6)	15.1.31						1.8.56
— Johannes Nielsen (lr. 5)	27.10.35						1.6.59
— Lejf Jensen	6.9.41				1.3.67		1.4.69
Næstved:								
postvagtmester Ove Preben Levå (lr. 17) ...	9.8.35	1.8.76 ¹	1.7.60		1.9.58	37/60
postbudformand Gordon Meltofte (lr. 11) ..	2.3.29	1.9.76	1.6.57		1.4.50	50/53
overpakmester Carl Curt Nielsen (lr. 8)	16.10.43	1.3.73		1.5.68	45/71
kontorpakmester Kristian Valdemar								
Jørgensen (lr. 8)	26.4.16	1.4.61			1.4.57	1.4.49	1.6.44	1.6.41
— Harley Jørgensen (lr. 8)	16.9.35	1.7.64					1.1.58	
— Ernst Bøhme Pedersen (lr. 8)	22.3.35	1.4.65					1.5.60	
— Hans Christian Eskildsen	8.8.35	1.4.65					1.5.60	
— Børge Jensen Christiansen	17.10.38	1.2.71			1.7.69		1.8.64	
— Hans Johnsson	8.4.38	1.9.71			1.7.69		1.2.65	
overpostbud Poul William Andreas Jensen ..	3.10.10	1.9.38	1.10.35	1.11.34
— Julius Emil Pedersen	14.9.13				1.4.51	1.6.39	
— Ernst Børge Jensen	23.1.16				1.4.52	1.7.43	1.2.40
— Kristen Olsen	3.2.22				1.5.56	1.5.48	1.3.47
— Ib Gunnar Jørgensen	19.12.20				1.4.57	1.6.45	1.1.45
— Carl Laurits Johan Nicolaj Gøtze	11.8.14				1.5.57	1.6.45	1.3.45
— Rud Aage Boisen	22.1.32				1.4.57	1.1.55	
— Poul Egon Nielsen	3.2.19			1.4.64		1.11.45	1.9.43
— Jens Christian Christensen	19.9.21			1.4.64		1.5.47	1.10.45
— Gert John Pedersen	21.2.28			1.4.64		1.2.51	
— Georg Møller	10.11.25			1.4.64		1.5.51	
— Kaj Ejnar Holmgreen Jensen	14.10.28			1.4.64		1.3.54	1.1.52
— Elo Preben Lindegaard Jensen	7.10.32			1.7.69		1.3.55	
— Hans Erik Hesselberg Lauritzen	12.9.27			1.5.66		1.5.56	1.7.53
— Erik Riemann Nielsen	8.3.35			1.7.69		1.7.57	
— Kjeld Henning Pedersen	20.3.33			1.5.70		1.2.57	
— Poul Erik Vanman Nielsen	25.2.33			1.5.72		1.2.58	
— Poul-Erik Weigel	28.3.31			1.6.67		1.10.61	1.11.56
postbud Jens Karlo Petersen	3.7.32					1.11.58	
— Mogens Christian Algren Vinholt	6.10.41					1.2.64	
overpostbud Ole Thorvald Pedersen	31.8.42			1.10.72		1.12.64	

¹⁾ postbudformand 1.7.66.

Kontor og personale	Født	I nu-værende stilling	Overpakmester	Overpostbud	Postbud	Landpostbud	Fagprøve
<i>(Næstved)</i>							
overpostbud Leif Mortensen	17.1.41		1.4.74	1.4.73		
— Jørgen Ingemann Hvitfeldt Hansen	9.9.39		1.10.72	1.2.65		
— Kurt Jensen Terp	10.6.44		1.1.71	1.8.66		
— Kurt Fredegaard Jensen	31.8.43		1.8.75	1.1.66		
— Poul Steffen Nørgaard Dinesen	29.3.45		1.4.74	1.7.67		
— Skjold Bent Petersen	4.10.40		1.9.73	1.5.66		
— Ove Friis-Christensen	10.9.45		1.3.71	1.11.67		
— Niels Skovgaard Nielsen	2.6.44		1.4.74	1.4.67		
postbud Bruno Jørn Clausen	27.3.46	1.5.67		
— Knud Erik Larsen	8.5.45	1.6.67		
— Torben Keller	27.10.43	1.9.67		
overpostbud Kurt Belling Jensen	17.12.44		1.10.72	1.12.67		
postbud Kurt Duus Rasmussen	12.8.46	1.7.68 ¹⁾		
— Bengt Andreas Nielsen	3.4.48	1.6.70		
— Alf Bahn Henriksen	27.6.46	1.2.70		
overpostbud Jørgen Andersen	11.9.45		1.9.73	1.4.70		
— Jens Arne Frimann Andersen	26.6.50		1.12.75	1.7.71		
postbud Bent Jørgensen	30.8.45	1.7.71		
overpostbud Jesper Wagner Nielsen	13.6.51		1.9.77	1.7.73		
postbud Tommy Ulrik Larsen	4.10.52	1.10.73		
— Kaj Erik Petersen	19.10.44	1.6.73		
— Gunner Bjørn Andersen	30.3.48	1.6.73		
— Lissy Juliane Johansen	8.9.42	1.9.73		
— Ebbe Møller Jensen	13.10.53	1.11.73		
— Asger Stein Andersen	30.10.53	1.11.73		
— Henning Clement Marott	14.1.43	1.11.73		
— Steen Valdemar Soelberg	6.3.46	1.2.74		
— Jørgen Løje Pedersen	25.2.51	1.11.74		
— Palle Buchardt	31.10.54	1.11.74		
— Finn Diechmann Larsen	13.11.54	1.6.75		
— Hans Jørgen Finn Vilhelm Torkenholdt Christensen	21.9.41			1.2.75		
— Ole Lang Petersen	27.12.50			1.4.75		
landpostbud Ejner Alfred Osvald Lang Petersen (lr. 5)	26.6.17				1.5.43	
— Anker Evald Hansen (lr. 6)	14.10.21				1.3.46	
— Aksel Egon Rasmussen (lr. 5)	12.4.22				1.1.47	
— Børge Petersen (lr. 5)	24.1.27				1.2.48	
— Poul Ove Ingvarsdén (lr. 6)	7.8.23				1.6.49	
— Knud Godtfred Jensen (lr. 5)	16.9.25				1.7.49	
— Henry Pedersen (lr. 5)	13.3.26				1.8.50	
— Karl Gerner Larsen (lr. 6)	13.9.29				1.11.50	
— Helge Rosenberg Silkensén (lr. 6)	1.3.29				1.1.51	
— Hans Regnar Olsen (lr. 5)	19.1.31				1.9.54	
— Rasmus Mogens Bendtsén (lr. 5)	14.10.32				1.3.55	
— Jørgen Ejvind Iversén (lr. 5)	4.8.26				1.1.54	
— Jens Helmer Holmgreen Jensen (lr. 5)	15.2.33				1.3.54	
— Poul Mejsner Sørensen (lr. 5)	6.5.29				1.6.54	
— Poul Carlo Petersén (lr. 6)	18.8.26				1.8.54	
— Poul Vilhelm Jørgensén (lr. 6)	1.9.29				1.1.56	
— Kaj Christensén (lr. 5)	21.5.31				1.4.56	
— Frede Johannes Pedersén (lr. 5)	30.11.31				1.6.56	

¹⁾ overpostbud 1.9.73–30.6.77.

Kontor og personale	Født	I nu-værende stilling	Overpakmester	Overpostbud		Postbud	Landpostbud	Fagprøve
				I	II (postpakmester)			
(Næstved)								
landpostbud Karl Erik Larsen (lr. 6).....	15.11.32					1.4.59	
— Erik Svend Aage Rasmussen (lr. 5).....	20.4.34					1.6.60	
— Jens Gunnar Nielsen.....	5.6.35					1.3.61	
— Arne Johannes Jensen (lr. 6).....	15.2.37					1.5.61	
— Arne Peter Andersen.....	5.3.40					1.3.63	
— Gunner Hansen (lr. 6).....	29.1.40					1.6.63	
— Aage Dømler Jakobsen (lr. 6).....	21.5.40					1.7.63	
— Kurt Hansen.....	8.10.37					1.8.63	
— Johannes Kurt Birch Jensen (lr. 5).....	29.6.23			1.4.64		1.9.47	1.4.46 ¹	
— Allan Harald Petersen.....	15.3.44					1.6.70	
— Jørgen Rasmussen.....	24.2.45				1.7.72	1.4.73	
— Poul Erik Hansen.....	18.12.37					1.10.74	
— Jørgen Bjergstrup Olsen.....	24.10.50					1.5.76	
Nørre-Alslev:								
overpostbud Helge Verner Nielsen.....	30.10.23			1.4.64		1.7.54	1.10.48	
postbud Paul Henrik Wilms.....	18.4.43				1.6.72		
— Johnny Torben Jørgensen.....	9.5.51				1.3.73		
landpostbud Frode Nielsen (lr. 5).....	6.4.19					1.11.44	
— Svend Aage Jensen Skytte (lr. 5).....	4.2.25					1.11.50	
— Frede Emil Nielsen (lr. 5).....	25.10.28					1.1.54	
— Poul Verner Jørgensen (lr. 5).....	12.7.29					1.3.54	
— Henry Georg Andersen (lr. 5).....	23.9.30					1.5.56	
— Roland Evald Pedersen.....	7.4.32					1.12.54 ²	
— Povl Frost Jensen (lr. 6).....	11.4.35					1.11.59	
— Carlo Bent Hansen (lr. 6).....	9.12.38					1.8.62	
— Niels Jørgen Pedersen.....	31.10.40					1.2.64	
— Steen Ried Rasmussen.....	17.5.47				1.11.72	1.10.77	
Præstø:								
overpostbud Kaj Arne Jørgensen.....	4.7.18			1.4.64 ³		1.3.56	1.1.43	
— Egon Herluf Hansen.....	19.3.29			1.4.64		1.8.51		
postbud Bent Valdemar								
Hjemsted Pedersen.....	15.9.49					1.10.73		
— Torben Skovgaard Olsen.....	23.7.51					1.1.77		
landpostbud Sarius Erhardt Howe (lr. 6)....	8.1.13						1.9.38	
— Svend Aage Kaj Larsen (lr. 6).....	19.7.12						1.2.37 ⁴	
— Knud Verner Kristoffersen (lr. 6).....	14.10.21						1.11.45	
— Poul Anker Nilausen (lr. 5).....	7.1.21						1.6.46	
— Emil Erik Rasmussen (lr. 5).....	21.7.22						1.9.48	
— Evald Emil Svenningsen (lr. 5).....	26.7.25						1.2.49	
— Simon Egon Hansen (lr. 5).....	20.7.24						1.1.50	
— Kaj Norman Bjørk (lr. 6).....	12.11.30						1.11.52	
— Ernst Gustav Olsen (lr. 5).....	10.5.26						1.10.53	
— Frede Verner Hansen (lr. 5).....	22.5.31						1.1.57	
— Hans Erik Christoffersen.....	15.2.32						1.5.63	
— Vagn Steen Olsen.....	26.8.41						1.11.72	

) landpostbud 1.9.71. ²) ude af post- og telegrafv. 1.10.61–30.6.63. ³) postbud 1.1.–31.7.75. ⁴) u.f.nr. 1.11.45–31.12.47.

Kontor og personale	Født	I nu-værende stilling	Overpakmester	Overpostbud		Postbud	Landpostbud	Fagprøve
				I	II (postpakmester)			
Ringsted:								
postvagtmester Emund Robert Nielsen (lr. 14)	12.10.25	1.4.69 ¹	1.6.51			1.7.50	50/51
overpakmester Yngved Vendelbo								
Jensen (lr. 8).....	16.1.28	1.4.58		1.11.53	1.3.51	49/53
kontorpakmester Svend Paamand (lr. 8)....	4.11.13	1.4.62	1.4.54	1.8.50	1.1.43	1.8.41	
— Max Benny Skov Nielsen (lr. 8).....	28.12.45	1.1.71		1.10.69		
— Kaj Ole Tell.....	11.12.47	1.9.73	1.9.71	1.2.70		
— Kurt Jens Henrik Pedersen.....	30.1.52	1.4.77	1.4.72		
overpostbud Albert Christensen.....	1.6.17	1.10.50	1.10.43		
— Arne Peter Hansen.....	12.10.24	1.4.64	1.12.49		
— Henning Gunnar Schou.....	25.7.27	1.4.64	1.2.51		
— Svend Aage Andreassen.....	11.6.29	1.9.67	1.9.53		
— Poul Emil Andersen.....	19.11.26	1.9.73	1.5.73	1.5.48	
— Svend Erik Mølgaard.....	24.8.36	1.7.69	1.5.62	1.12.58	
— Lars Flemming Christiansen.....	16.6.36	1.7.69	1.2.60		
— Knud Aage Jørgensen.....	9.11.38	1.4.71	1.4.62		
— Niels Erik Larsen.....	6.12.37	1.7.69	1.6.63		
— Helge Nielsen.....	3.5.40	1.10.72	1.5.64		
— Erik Thyrkeen Hansen.....	21.1.42	1.9.73	1.6.65		
— Hans Karsten Hansen.....	22.2.42	1.10.76	1.10.65		
— Jørgen Ring Rasmussen.....	6.6.52	1.4.77	1.11.73		
postbud Birthe Holt Nielsen.....	25.8.47	1.8.73		
— Karl Bruun Nielsen.....	31.8.52	1.8.74		
— Erik Flemming Jørgensen.....	14.12.52	1.5.74		
— Hans Jørgen Teglgård Pedersen.....	1.5.51	1.5.74		
— Erik Karsten Skaaning.....	25.6.54	1.7.74		
— Peder Boye Birger Pedersen.....	1.8.54	1.8.74		
— Jørn Ulrik Lind Pedersen.....	29.7.54	1.5.75		
— Finn Rasmussen.....	22.1.55	1.9.76		
— Kim Justesen Christensen.....	13.4.56	1.5.76		
— Finn Erling Jørgensen.....	31.8.56	1.9.76		
landpostbud Jens Peter Jensen (lr. 5).....	2.5.13		1.4.41	
— Carl Hakon Frederiksen (lr. 6).....	17.11.13		1.2.42	
— Frede Michael Hansen (lr. 5).....	5.7.17		1.6.44	
— Hans Kristian Gotfred Larsen (lr. 5).....	4.9.20		1.10.44	
— Knud Ove Nielsen (lr. 6).....	17.9.20		1.6.45	
— Ejner Henry Nielsen (lr. 5).....	6.7.22		1.4.46	
— Erik Aage Nielsen (lr. 5).....	14.2.22		1.6.46	
— Georg Holger Frederiksen (lr. 6).....	5.8.23		1.12.46	
— Hans Peter Hansen (lr. 5).....	29.10.23		1.10.48	
— Poul Henning Nielsen (lr. 5).....	15.10.25		1.8.50	
— Jens Frederik Bang (lr. 5).....	17.8.25		1.11.50	
— Niels Henrik Nielsen (lr. 6).....	11.1.29		1.8.51	
— Gunner Anders Jørgensen (lr. 5).....	28.6.29		1.5.52	
— Kaj Jørgen Jacobsen Christensen (lr. 5) ..	9.9.28		1.9.53	
— Carl Christian Helge Larsen (lr. 5).....	18.5.29		1.3.54	
— Arne Christensen (lr. 6).....	22.9.27		1.12.54	
— Erling Birkemark Mortensen (lr. 5).....	27.4.30		1.2.55	
— Jørgen Bent Sørensen (lr. 6).....	8.4.32		1.12.55	
— Peter Christian Christensen (lr. 5).....	7.5.32		1.3.56	
— Hans Oluf Pedersen (lr. 5).....	9.12.30		1.12.55 ²	
— Hans Jørgen Larsen (lr. 5).....	30.7.35		1.11.57	
— Kaj Henry Nielsen (lr. 5).....	13.6.30		1.4.57	

¹⁾ postbudformand 1.4.63. ²⁾ u.f.nr. 1.5.57–30.4.58.

Kontor og personale	Født	I nu-værende stilling	Overpakmester	Overpostbud		Postbud	Landpostbud	Fagprøve
				I	II (postpakmester)			
(Ringsted)								
landpostbud Tage Alfred Jensen (lr. 6).....	14.1.33					1.7.57	
— Kaj Hartvig Kinnerup (lr. 5).....	9.9.32					1.1.58	
— Knud Vagn Jensen (lr. 6).....	2.12.35					1.12.60	
— Kurt Ditlev Knudsen (lr. 6).....	2.11.38				1.9.63	1.2.64	
— Børge Gunner Larsen.....	7.12.41					1.8.67	
— Henning Hansen.....	27.5.47					1.3.69	
— Kaj Robert Hansen (lr. 6).....	7.9.28				1.7.53	1.6.70 ¹⁾	
— Knud Larsen (lr. 6).....	7.9.28			1.9.67		1.9.53	1.3.71	
— Søren Vestergaard.....	29.5.40				1.3.65	1.5.73	
— Hans Christian Andersen.....	14.8.43					1.3.71	
— Frank Larsen.....	9.5.37					1.6.72	
— Jens Arne Jensen.....	11.7.46					1.7.72	
Roskilde:								
postvagtmester Børge Thomsen (lr. 18)....	17.10.26	1.11.73 ²⁾	1.12.52		1.4.51	1.11.47	42/51
postbudformand Ivan Marstrand Petersen (lr. 11).....	19.2.28	1.6.73	1.10.53			1.8.49	1.4.49	41/52
— Erik Christian Petersen (lr. 11).....	22.4.30	1.12.73	1.11.54			1.5.51	43/54
— Poul Erik Stokholm (lr. 11).....	7.8.37	1.1.77	1.9.62			1.2.60	39/62
overpakmester Kurt Henning Nielsen (lr. 8)	20.6.27	1.5.63			1.7.48 ⁸⁾	40/52
— Aage Christensen (lr. 8) (postbestyrer i Kirke-Såby).....	4.7.37	1.5.65		1.1.62	43/64
— Søren Andersen (lr. 8).....	12.2.41	1.9.65		1.6.63	49/65
— Folmer Jørgensen (lr. 8).....	7.11.38	1.1.68		1.10.65 ⁴⁾	43/67
kontorpakmester Hans Henning Christensen (lr. 8).....	22.11.27	1.4.63	1.1.54	1.6.51	1.11.49	
— Poul Werner Jensen (lr. 8).....	6.11.23	1.12.65	1.4.64	1.4.52	1.2.49	
— Bent Fruerled (lr. 8).....	11.8.37	1.1.67	1.12.59	
— Ove Verner Nielsen.....	20.4.33	1.9.68	1.12.59	
— Gunnar Herluf Jørgensen.....	5.10.39	1.9.68	1.9.63	
— Ole Christen Larsen.....	26.10.42	1.9.71	1.7.69	1.12.65	
— Hans Verner Andersen.....	20.11.38	1.12.72	1.7.69	1.3.64	
— Per Lasse Bech Johansen.....	14.9.43	1.11.74	1.7.69	1.1.66	
— Victor Christensen.....	26.7.36	1.3.77	1.7.69	1.7.67	
montør Jørgen Gøtje (lr. 7).....	8.12.36	1.11.72	1.3.59 ⁵⁾	
overpostbud Heiner Jensen.....	6.11.14	1.4.52	1.6.42	1.8.39	
— Jørgen Iskov Jensen.....	11.4.25	1.8.53	1.5.46	
— Kaj Mikael Gudmand Carlsen.....	16.5.18	1.4.64	1.8.46	1.6.42	
— Erling Helmut Kristiansen.....	14.4.19	1.4.64	1.10.47	1.5.43	
— Aage Petersen.....	2.7.24	1.4.64	1.8.49	1.7.49	
— Vagn Lykke Andersen.....	3.9.32	1.10.74	1.2.55 ⁶⁾	
— Evar Johannes Jensen.....	15.4.34	1.7.69	1.8.56	
— Vagn Tony Pedersen.....	10.3.38	1.7.69	1.7.61	
— Kaj Preben Olsen.....	24.1.41	1.7.69	1.5.63	
— Poul Poulsen Jensen.....	28.12.35	1.7.69	1.3.62	
— Niels Peder Jensen.....	13.7.34	1.10.70	1.3.63	
— Jørgen Lauritsen.....	4.11.37	1.9.76	1.7.63	
— Erling Peter Sejdenfaden.....	25.2.39	1.7.69	1.1.65	
— Bjarne Mogens Zittlau.....	13.5.40	1.7.69	1.7.64	
— Peder Christian Herbst.....	6.12.38	1.7.69 ⁷⁾	1.3.62 ⁸⁾	

¹⁾ kontorpakmester 1.4.66–31.5.70. ²⁾ postbudformand 1.9.71. ³⁾ overpakmester 1.4.–30.6.54. ⁴⁾ afsluttende prøve 1974. ⁵⁾ kontorpakmester 1.4.66–31.10.72. ⁶⁾ kontorpakmester 1.4.65–30.9.74. ⁷⁾ u.f.nr. 1.5.–31.8.69. ⁸⁾ ude af post og telegrafv. 1.9.70–, postbud 1.10.72–31.5.73.

Kontor og personale	Født	I nu- værende stilling	Over- pak- mester	Overpostbud	Postbud	Land- postbud	Fag- prøve
<i>(Roskilde)</i>							
overpostbud Knud Jørgensen	29.12.43		1.9.76	1.4.66	1.4.66	
— Lejf Klejs Jensen	21.8.40		1.7.69	1.3.65		
— Ib Ivan Jensen	12.7.33		1.7.69	1.8.65		
— Kurt Jacobsen	26.9.43		1.8.75	1.2.66		
— Poul Larsen	8.12.39		1.7.69	1.12.66		
— Erik Aggerholm	13.9.38		1.1.71	1.4.67		
— Eli Thye Andersen	28.11.39		1.7.69	1.4.67		
— Torben Bjerring Olsen	1.7.44		1.4.74	1.6.67		
— Mogens Raahauge Andersen	5.12.42		1.7.69	1.7.67		
— Jørgen Willy Rasmussen	10.8.44		1.1.71	1.10.67		
— Søren Jakob Clausen	10.6.44		1.7.72	1.1.68		
— Hans Pedersen	3.10.37		1.10.72	1.4.68		
— Bent Hemming Andersen	5.9.44		1.10.72	1.5.68		
— Niels Jørgen Lund Nielsen	18.4.46		1.9.73	1.5.68		
— Niels Jensen	8.12.43		1.11.76	1.11.68		
— Svend Erik Olsen	12.2.42		1.9.73 ¹	1.1.69		
— Preben Klarskov Kristensen	8.6.43		1.4.74	1.2.69		
— Mogens Bøye Jensen	26.12.45		1.9.73	1.4.72	1.3.69	
— Ib Klitgaard Kristiansen	21.11.45		1.4.74	1.3.69		
— Ejgil Nielsen	16.12.46		1.9.73	1.3.69		
postbud Benny Grønning	27.9.40	1.4.69		
— Kert Otto Ørsø	19.7.45	1.11.69 ²		
overpostbud Bjarne Preben Pedersen	14.1.43		1.8.72	1.2.70		
postbud Tony Revsbech	14.1.44	1.2.70 ³		
overpostbud Leif Henning Olsen	21.1.42		1.4.77	1.3.70		
— Brian Stampe	27.3.49		1.4.77	1.4.71		
— Frede Erik Lærke Pedersen	23.11.45		1.2.73	1.4.70		
— Hans Jørgen Jensen	4.7.46		1.4.77	1.4.71		
postbud Per Bruun Henriksen	12.4.50	1.4.72 ⁴		
— Flemming Thorvald Jespersen	10.7.47	1.6.71 ⁵		
— Knud Zittlau	9.8.50	1.6.72		
overpostbud Ivan Andersen	10.9.42		1.4.77	1.10.71		
postbud Kaj Dahl Nielsen	29.8.46	1.12.71		
— Jim Kidi Hansen	11.8.51	1.4.72		
overpostbud John Helge Mortensen	11.3.52		1.12.74 ⁶	1.4.72		
— Kurt Feltsen	13.1.44		1.8.74	1.6.72		
postbud Tage Bogetoft Jørgensen	1.1.49	1.10.72		
overpostbud John Nielsen	17.3.51		1.8.75	1.9.73		
— Preben Marcus Jensen	17.1.51		1.4.74	1.1.74		
— Hans Steenberg	22.7.48		1.8.75	1.3.73		
postbud Hans Dalby Andersen	10.4.52	1.4.73		
overpostbud Tonni Jalris	14.3.51		1.8.75	1.7.73		
— Hans Otto Kolbe Kristiansen	16.1.53		1.8.75	1.7.73		
— Henning Bent Sørensen	6.10.53		1.9.75	1.11.73		
postbud Tommy Jens Moldrup Pedersen ⁷	31.10.53	1.12.73	10;5/75 ¹
— Flemming Petersen	29.1.46	1.1.74		
overpostbud Kaj Flemming Jensen	8.5.48		1.1.75	1.1.74		
postbud Anders Peter Olsen	3.10.48	1.2.74		
— John Henning Mølgaard-Asmussen	24.1.50	1.2.74		
— Benny Olsen	26.2.54	1.3.74		
overpostbud Preben Bendtsen	12.11.48		1.10.74	1.3.74		

¹) postbud 1.9.76–31.3.77. ²) overpostbud 1.4.74–31.10.76. ³) overpostbud 1.1.71–31.8.76. ⁴) overpostbud 1.9.73–28.2.75. ⁵) overpostbud 1.6.74–31.8.76. ⁶) postbud 1.12.76–31.3.77. ⁷) til elevuddannelse.

Kontor og personale	Født	I nu-værende stilling	Overpakmester	Overpostbud	Postbud	Landpostbud	Fagprøve
<i>(Roskilde)</i>							
postbud Freddi Larsen	16.9.50			1.4.74		
overpostbud Erik Blaabjerg Jensen	10.5.39			1.9.76	1.5.74		
postbud Ole Birk Hansen	26.12.49			1.5.74		
— Arne Jeppesen	26.7.50			1.5.74		
overpostbud Peter Nielsen	12.5.54			1.11.76	1.6.74		
— Ejnar Søren Andersen	5.7.48			1.11.76	1.7.74		
— Erik Bøgh Hansen	2.12.48			1.2.77	1.10.74		
postbud Preben Emil Larsen	6.5.44			1.12.74		
overpostbud René Jørgen Valsted	2.7.51			1.12.76	1.2.76		
postbud Jens Alnor	22.4.54			1.2.76		
— Tonni Samuelson	14.12.50			1.4.75		
overpostbud Niels Johan Hansen	3.10.52			1.6.77	1.5.75		
postbud Leif Henry Meldola	24.3.42			1.10.75		
— Anders Michael Thorup Andersen	1.2.55			1.10.75		
overpostbud Gert Willy Fransson	12.6.53			1.4.77	1.1.76		
postbud Henrik Søgaard	12.4.49			1.3.76		
overpostbud Kurt Revsbeck	23.8.46			1.12.76	1.5.76		
postbud Helmuth Carlsen	11.11.49			1.6.76		
overpostbud Erik Østerskov Rasmussen	11.7.53			1.8.77	1.6.76		
— Per Bro Lauridsen	18.5.44			1.5.77	1.7.76		
postbud Henrik Finn Buhl	20.6.51			1.8.76		
— Søren Bjarne Jensen	28.8.55			1.9.76		
— Solveig Rosengren Desezar	19.12.33			1.9.76		
— Bertil Jean Johansen	5.12.49			1.12.76		
— Michael Mikkelsen	22.1.54			1.7.77		
— Boye Brøndum	1.5.43			1.8.77		
— Niels Erik Bull	30.3.52			1.8.77		
— Jens-Asger Lund Nielsen	30.11.56			1.8.77		
— Niels Erik Grøn	7.1.53			1.10.77		
— Henning Dybdahl	22.11.44			1.10.77		
landpostbud Ole Søren Jensen (lr. 5)	8.5.14				1.4.40	
— Holger Elias Rasmussen (lr. 5)	4.8.21				1.9.45	
— Peder Emil Jensen (lr. 5)	12.5.21				1.10.48	
— Erling Verner Nielsen (lr. 5)	9.6.20				1.8.49	
— Gunner Martin Nielsen (lr. 5)	4.3.26				1.5.50	
— Otto Gustavsen (lr. 5)	13.11.29				1.8.52	
— Ego Ovedal Andersen (lr. 5)	23.4.26				1.11.52	
— Hans Poul Frederik Hansen (lr. 6)	24.7.26				1.2.53	
— Villy Eli Thomas Knudsen (lr. 5)	10.10.29				1.8.54	
— Erik Olsen (lr. 5)	28.5.31				1.9.55	
— Verner Hjerlesen (lr. 5)	18.11.30				1.9.55	
— Anders Jørgen Hansen (lr. 5)	3.6.31				1.1.56	
— Jens Peter Ovedahl Andersen (lr. 5)	16.10.34				1.1.57	
— Egon Niels Sørensen (lr. 5)	4.12.31				1.2.56	
— Vagn Peter Christensen (lr. 5)	27.7.31				1.4.57	
— Ingolf Olaf Jensen (lr. 5)	9.7.36				1.5.59	
— Dan Peder Frederiksen (lr. 5)	7.1.37				1.7.59	
— Niels Jørgen Egebjerg Larsen (lr. 5)	7.2.34				1.6.58 ¹	
— Over Ludvig Jørgensen (lr. 5)	31.12.36				1.2.60	
— Togo Jørgen Bjergfelt	31.12.37				1.6.62	
— Svend Erling Hansen	13.5.35				1.6.62	

¹⁾ tjf.u.l. 1.8.72–31.7.73, udc af post- og telegrafv. 1.8.73–31.3.74.

Kontor og personale	Født	I nu- værende stilling	Over- pak- mester	Overpostbud		Postbud	Land- postbud	Fag- prøve
				I	II (postpak- mester)			
<i>(Roskilde)</i>								
landpostbud Hjarne Willemoes Andersen ...	16.11.42					1.2.65	
— Svend Larsen	14.12.41					1.7.65	
— Svend Hedegaard Karlsen.....	14.12.43					1.5.66	
— Leif Lauridsen (lr. 6).....	8.10.44				1.6.67	1.9.67	
— Vagn Emil Hansen.....	14.12.43				1.10.67	1.11.67	
— John Mortensen	27.12.43			1.2.72		1.9.71	1.4.67 ¹	
— Peter John Pedersen.....	8.7.46					1.11.69	
— Kurt Laurvig Kristensen.....	16.10.45					1.4.70	
— Flemming Krogsgård Pedersen.....	21.5.45			1.1.73		1.5.70	1.7.75	
— Anders Stephan Johnsen Kruse.....	22.9.45				1.11.70	1.2.75	
— Hans Otto Thøgersen.....	9.7.45					1.2.71	
— Niels Svend Aage Hansen.....	15.5.43					1.4.71 ²	
— Tage Nielsen.....	11.3.48					1.4.72	
— Villy Bang Hansen	18.7.46					1.9.72	
— Flemming Bjerggaard Jensen.....	18.2.49					1.11.72	
— Leon René Henry Thorvald.....	4.1.48					1.3.73	
— Finn Gulbech Olsen.....	6.6.50					1.3.73	
— Anders Ib Larsen	12.9.52					1.4.73	
— Inge Andersen.....	25.5.43					1.10.73 ³	
— Allan Tonny Andersen.....	26.7.52					1.1.74	
— Svenerik Ternesø Jensen.....	26.10.50					1.3.74	
— Jan Vang Nielsen.....	9.10.49					1.5.74	
— Harry Mathiesen	12.9.45					1.6.74	
— Johann Jacobsen.....	17.5.51				1.6.74	1.6.75	
— Ejler Nielsen.....	7.9.22					1.11.75	
— Bjarne Carl Jensen.....	10.1.49					1.6.77	
Rungsted Kyst:								
overpostbud Peter Christian Schleyer Gertz	29.11.12	1.1.51	1.10.48	1.8.46	
— Erik Kristian Nielsen.....	4.4.24	1.4.64	1.1.51		
— Hans Sørensen.....	4.10.43	1.10.74	1.4.68		
— Bøje Ellehave.....	30.11.43	1.10.74	1.7.68		
— Svend Aage Frost.....	29.8.46	1.8.75	1.7.70		
— Poul Erik Fogh Aagaard.....	7.3.45	1.8.75	1.11.70		
postbud Henning Jessen.....	29.3.49		1.7.71		
— Niels Søren Hansen.....	19.1.50		1.2.74		
— John Krarup Gundel.....	4.6.50		1.10.75		
— Kurt Hansen.....	8.2.42		1.3.76		
landpostbud Svend Aage Jensen (lr. 5).....	18.12.32			1.6.56	
— Svend Folmer Larsen.....	31.10.44			1.1.67	
— Frank Sørinus Christensen.....	28.10.46		1.4.73	1.10.76	
— Boye Gaardsted Andersen.....	21.7.51			1.3.77	
Rødby:								
overpostbud Christen Svend Aage Mortensen	18.6.11	1.8.56	1.4.51	1.5.39	
— Verner Knud Børge Jensen	18.1.17	1.4.64	1.8.56	1.7.42	
— Børge Jacobsen.....	5.5.34	1.4.74	1.4.69	1.9.58	
— Laurids Rasmussen.....	9.1.36	1.8.75	1.1.65	1.7.60	
— Kaj Julian Olsen.....	11.6.43	1.10.76	1.4.69	1.8.68	
postbud Bent Strange Jørgensen.....	20.10.43		1.11.68		

¹⁾ landpostbud 1.4.77. ²⁾ tjf.u.l. 1.10.73–30.9.74. ³⁾ tjf.u.l. 1.1.76–29.2.76.

Kontor og personale	Født	I nu-værende stilling	Overpakmester	Overpostbud		Postbud	Landpostbud	Fagprøve
				I	II (postpakmester)			
<i>(Rødby)</i>								
postbud Arne Møller Brædder.....	17.1.50					1.2.73		
landpostbud Kaj Degn (lr. 5).....	28.11.17						1.6.43	
— Ingemann Hansen (lr. 5).....	10.2.26						1.11.51	
— Henning Fog Hansen (lr. 5).....	17.6.29						1.5.54	
— Bent Skovbølle Hansen (lr. 5).....	1.6.29						1.6.56	
— Svend Helge Rask (lr. 5).....	11.3.33						1.6.58	
— Harry Holger Sørensen.....	24.1.39						1.6.63	
— Leif Rasmus Christiansen.....	22.6.38						1.12.63	
Rønne:								
postvagtmester Leif Christensen (lr. 14)....	9.10.31	1.3.75	1.9.58		1.6.56	38/57
overpakmester Leif Johannes Espersen (lr. 8)	4.3.32	1.12.59		1.7.55	45/59
kontorpakmester Arne Johannes Hansen (lr. 8).....	23.5.25	1.4.62	1.3.55	1.2.50	1.3.49	
— Frank Wolffbrandt Jørgensen.....	10.4.26	1.4.65	1.4.64		1.9.50		
— Bent Larsson.....	20.12.46	1.12.75	1.9.71		1.3.68		
— Gert Nicolai Ipsen.....	10.4.42	1.5.77	1.9.71		1.1.69		
overpostbud Arne Andreas Samson.....	18.8.18	1.4.49	1.3.43	1.9.42	
— Bjarne Michael Howardsen.....	6.3.24	1.4.64		1.7.48		
— Ove Dahl Kofoed.....	25.12.24	1.4.64		1.11.48		
— Vagn Samson.....	10.2.28	1.4.64		1.4.49		
— Børge Evald Jensen.....	13.3.28	1.4.64		1.5.50		
— Erik Aksel Andersen.....	18.11.16	1.4.64		1.10.58	1.8.44	
— Knud Georg Jeppsen.....	22.11.28	1.5.67		1.11.53	1.3.53	
— Henning Nielsen.....	22.11.31	1.4.77		1.1.57		
— Tonny Larsson.....	13.6.37	1.10.72 ¹		1.1.60		
— Tonny Mogens Günther Andersen.....	11.8.36	1.9.73		1.11.62	1.9.61	
— Poul Houtved Olsen.....	18.7.37	1.3.77		1.11.62		
— Finni Hansen.....	14.11.38	1.4.74		1.11.62		36/67
postbud Kaj Thorsen Hansen.....	17.7.40		1.1.64		
— Bendt Richard Larsen.....	26.9.39		1.4.65		
— Ole Ingemann Hansson.....	8.5.39		1.11.65 ²		
overpostbud Georg Grønvall Jensen.....	1.10.40	1.4.74		1.3.66		
— Mogens Cordua.....	1.10.40	1.4.77		1.3.66		
postbud Benno Birger Steenberg Jensen....	5.5.44		1.8.68		
overpostbud Ole Larsen Svendsen.....	9.3.46	1.9.73		1.2.69		
— Kjeld Jeppsen.....	12.12.45	1.8.75		1.3.69		
postbud Flemming Kofoed Møller.....	4.12.48		1.5.70		
— Poul Aage Cordua.....	11.2.47		1.3.71		
overpostbud Ole Johan Svendsen.....	11.10.46	1.1.76		1.8.73		
— John Fredsgaard Jespersen.....	9.8.48	1.6.77		1.2.73		
postbud Jens Sterup.....	28.5.48		1.12.74		
— Mogens Holm.....	11.4.39		1.5.76		
— Finn Pelle.....	1.8.42		1.2.69		
landpostbud Ansgar Johannes Fagerlund Jensen (lr. 5).....	15.11.15			1.12.39	
— Viggo Nielsen (lr. 5).....	10.2.13			1.9.40	
— Holger Nielsen Kjøller (lr. 5).....	22.3.19			1.9.46	
— Henning Hansen Kuhre (lr. 5).....	16.9.25			1.6.49	
— Holger Andreas Hansen (lr. 5).....	27.2.24			1.1.54	
— John Carsten Hansen (lr. 5).....	30.8.27			1.8.56	

¹⁾ tjf.u.l. 1.5.–31.8.74. ²⁾ overpostbud 1.1.–31.10.71.

Kontor og personale	Født	I nu- værende stilling	Over- pak- mester	Overpostbud		Postbud	Land- postbud	Fag- prøve
				I	II (postpak- mester)			
<i>(Rønne)</i>								
landpostbud Gert Vibrandt Munch (lr. 5)...	9.3.31						1.11.56	
— Ib Nielsen	25.7.37						1.1.61	
— Marius Frederiksen	9.4.27						1.4.72	
— Børge Pedersen Beyer.....	14.3.20						1.4.72	
— Jørgen Peter Espersen (lr. 6).....	4.8.21						1.4.72	
Sakskøbing:								
kontorpakmester Christian Egon Christensen	24.7.25	1.8.75		1.9.66		1.4.48	
overpostbud Jens Rudolf Herluf Christensen	11.9.12	1.11.49	1.8.39		
— Karl Gunnar Jakobsen	27.10.17	1.9.51	1.5.47	1.4.43	
— Ove Daniel Nielsen	29.11.19		1.4.64		1.7.48	1.2.45	
— Robert Emil Iversen	2.4.23		1.10.76		1.11.49 ¹	1.7.48	
— Svend Buch Petersen	29.9.23		1.10.76		1.4.72		
postbud Niels Erik Pedersen	21.1.42		1.11.76	1.2.69	
— Gunnar Nielsen	19.2.48		1.9.75	1.9.74	
— Berril Karl Brun Christensen.....	12.5.46		1.5.76		
landpostbud Poul Ernst Andersen (lr. 5)....	6.7.18			1.6.44	
— Ove Ingvald Christensen (lr. 5).....	8.7.22			1.7.48	
— Jørgen Peter Frederiksen (lr. 6).....	28.4.29			1.3.51	
— Ernst Leo Holstener Larsen (lr. 5).....	10.9.31			1.9.53	
— Karl Erik Stryger	14.1.39			1.12.63	
— Svend Helge Nielsen (lr. 5).....	10.3.33		1.9.57	1.11.67	
— Arne Gerhard Christensen	6.11.20			1.4.72	
— Ole Henning Larsen	27.6.44			1.1.73 ²	
— Hans Kurt Kristensen	16.12.49			1.4.76	
Skibby:								
overpostbud Bent Harry Bonde Sørensen ..	9.12.42			1.9.77		1.9.72	1.9.65	
postbud Peter Theodor Jørgensen	20.9.42				1.10.75		
— Søren Jeppesen	16.11.49				1.9.77		
landpostbud Tage Harry Kristiansen (lr. 6) .	13.11.22					1.2.47	
— Erling Johansen (lr. 6).....	6.12.24					1.5.47	
— Svend Aage Nielsen (lr. 6).....	26.1.24					1.3.48	
— Erling August Bergman (lr. 6).....	26.6.27					1.12.51	
— Povl Ludvig Skou Larsen (lr. 6)	14.5.31					1.5.58	
— Jørgen Peter Sørensen (lr. 6)	11.11.32					1.1.59	
— Henning Karl Johan Hansen (lr. 6)	6.6.38					1.6.60	
— Svend Vinding Hansen (lr. 6)	25.12.38					1.8.63	
— Just Jacobsen	13.8.39					1.2.66	
— Ernst Roed Hansen.....	12.10.23					1.4.72	
— Gudrun Kirsten Sejersten Jørgensen	22.10.47				1.9.75	1.7.74 ³	
— Karen Johanne Heckmann (lr. 6).....	24.4.53					1.12.74	
— Erik Kanstrup.....	7.7.35					1.2.75	
— Jack Annweiler	21.9.50				1.12.75	1.4.76	
Skælskør:								
kontorpakmester Arild Frøslev Frandsen (lr. 8) (2/3 tj.).....	7.11.12	1.4.63		1.12.52	1.12.46	1.12.36		
overpostbud Ejvind Christiansen	14.1.24		1.4.64		1.4.50		
— Jens Ivar Holm Hansen.....	30.9.31		1.4.68		1.12.66	1.12.54	

¹) landpostbud 1.7.57–31.5.72. ²) tj.f.u.l. 1.6.74–31.8.74. ³) landpostbud 1.9.77.

Kontor og personale	Født	I nu- værende stilling	Over- pak- mester	Overpostbud		Postbud	Land- postbud	Fag- prøve
				I	II (postpak- mester)			
<i>(Skælskør)</i>								
overpostbud Tonny Knud Sevel Johansen..	9.8.35			1.8.75		1.10.60		
postbud Leif Gøtche Pedersen.....	9.4.45				1.5.72		
— Hans Erik Jensen.....	28.12.47				1.2.74		
— Jørgen Vedel Olsen.....	14.3.40				1.2.74		
landpostbud Sigurd Osvald Clausen (lr. 5)..	1.5.22					1.4.46	
— Poul Nielsen (lr. 5).....	1.2.25					1.3.48	
— Bent Hans Olsen (lr. 6).....	24.7.26					1.1.52	
— Arne Gustav Nikolajsen (lr. 5).....	25.8.28					1.4.52	
— Anders Kurt Andersen (lr. 5).....	7.8.30					1.5.55	
— Karl Erik Haastrup (lr. 5).....	29.10.32					1.7.57	
— Tommy Jens Elm Sørensen (lr. 5).....	5.12.35					1.4.59	
— Knud Aage Christensen (lr. 6).....	7.6.36					1.7.61	
— Ole Christian Nielsen.....	25.10.40					1.6.63	
— Ingolf Jeppesen.....	22.8.45					1.11.69	
Slagelse:								
postvagtimester Hans Frede Voldt								
Vangkilde (lr. 17).....	2.7.17	1.11.68 ¹	1.2.47		1.8.41	47/45
postbudformand Kaj Villy Rasmussen (lr.11)	3.10.20	1.3.71	1.2.48		1.11.44	42/47
— Poul Vagn Christensen (lr. 11).....	13.10.41	1.2.75	1.5.70		1.2.64 ²	44/69 ³
overpakmester Jørgen Johnny Hansen (lr. 8)	5.6.42	1.9.70		1.8.64	45/69 ³
— Keld Sønderstgaard Sørensen (lr. 8).....	14.9.48	1.9.75	1.3.71		1.8.70	9,0/74
kontorpakmester Herluf Roland Pedersen								
(lr. 8).....	21.6.23	1.4.63	1.12.56		1.4.49		
— Karl Viggo Elkjær (lr. 8).....	2.4.24	1.4.64		1.8.49		
— Henning Falk Christensen.....	8.1.34	1.5.65		1.5.56		
— Poul Ejgil Hansen.....	3.11.36	1.7.70		1.6.60	1.3.59	
— Tom Elmo Andersen.....	1.11.46	1.9.74	1.1.71		1.11.67		
overpostbud Carl Werner Nielsen.....	7.11.14	1.2.53	1.4.46	1.12.38		
— Hans Aage Jensen.....	28.7.26	1.3.54	1.8.47		
— Egon Leo Larsen.....	26.2.20	1.4.57	1.10.47		
— Arne Englev Jensen.....	14.4.26	1.10.57	1.3.50		
— Kurt Kristian Rosenkrantz Hansen.....	8.4.27	1.4.64	1.2.51		
— Holger Vitteknamp Pedersen.....	23.4.27	1.7.66	1.7.52		
— Helmuth Bohn Larsen.....	30.10.28	1.9.74 ⁴	1.10.52		
— Knud Egon Tønnesen.....	5.11.31	1.10.67	1.10.53		
— Orla William Christensen.....	24.1.30	1.4.68	1.10.54		
— Bent Erik Ernst Nielsen.....	31.8.30	1.4.68	1.4.55		
— Niels Erik Nielsen Durup.....	25.10.35	1.7.69	1.3.58 ⁵		
— Alf Bent Nielsen.....	27.2.33	1.7.69	1.3.57		
— Egon Stig Christensen.....	23.12.33	1.7.69	1.6.64	1.4.56	
— Mogens Bent Larsen.....	31.3.36	1.7.69	1.7.58		
— Jørgen Hansen.....	25.2.35	1.7.69	1.9.58		
— Elvin Erhardt Clausen.....	14.4.39	1.7.69	1.9.61		
— Jens Erik Hjortgaard Olsen.....	8.5.40	1.10.70	1.8.62		
— Mogens Preben Jørgensen.....	1.11.39	1.7.69	1.6.63		
— Knud Peter Hansen.....	28.2.39	1.11.70	1.6.63		
— Arne Otto Becher.....	1.4.39	1.7.76	1.5.64		
— Carl Erik Pedersen.....	14.3.41	1.10.72	1.5.64		
— Niels Christian Rhymer.....	26.8.40	1.10.74	1.6.64		

¹) postbudformand 1.4.62. ²) u.f.nr. 1.8.67, ued af post- og telegrafv. 1.8.68–31.1.69. ³) afsluttende prøve 1976. ⁴) kontorpakmester 1.4.65. ⁵) postbud 1.10.70–30.9.72.

Kontor og personale	Født	I nu- værende stilling	Over- pak- mester	Overpostbud		Postbud	Land- postbud	Fag- prøve
				I	II (postpak- mester)			
<i>(Slagelse)</i>								
overpostbud Peter Vilhelm Svendsen	16.11.41	1.11.76		1.10.64		
— Ejvin Iversen	3.10.40	1.11.76		1.11.64		
— Ole Boye Hansen	30.11.43	1.8.70		1.2.67		
postbud Erling Børge Jørgensen	18.2.40			1.6.67 ¹		
— Kurt Vagn Christiansen	3.6.43			1.11.67 ²		
— Carl Christian Andersen	10.5.45			1.12.67 ³		
— Kaj Brogaard Christensen	28.11.42			1.4.68 ⁴		
— Erik Frede Viggers	28.4.44			1.8.69		
— Poul Willy Nielsen	19.8.46			1.9.71 ⁵		
overpostbud Hans Erling Bering Nielsen	14.6.49	1.11.74		1.5.72		
— Poul Stougaard	22.2.42	1.4.77		1.6.72		
— Preben Flemming Andersen	1.3.48	1.4.77		1.7.72		
— Arvid Plough Karlsen	16.10.46	1.11.76		1.10.72		
postbud Jens Fredebo Jensen	26.8.44			1.11.73 ⁶		
overpostbud Finn Højland Hansen	5.5.50	1.11.76		1.2.74		
— Tom Dennis Petersen	1.2.47	1.2.77		1.6.74		
— Jens Ole Petersen	20.11.54	1.3.77		1.12.74		
— Jan Leo Larsen	4.4.52	1.10.77		1.5.75		
postbud Keld Lundsteen Helt	10.8.55			1.9.75		
— Bjarne Bock Thomsen	25.6.51			1.11.75		
— Bjarne Ursin	17.2.49			1.5.76		
— John Erik Petersen	19.1.51			1.5.76		
— Henning Uglebjerg	19.7.57			1.7.76		
— John Erling Knudsen	28.2.49			1.10.76		
— Jan Ursin	15.9.57			1.10.77		
landpostbud Verner Dandanell Nielsen (lr. 5)	22.11.21				1.12.45	
— Niels Tage Jørgensen (lr. 5)	25.3.23				1.10.46	
— Svend Aage Pedersen (lr. 6)	12.10.24				1.11.46	
— Per Ejvind Jensen (lr. 6)	14.10.23				1.1.47	
— Helge Ejmund Jensen (lr. 5)	8.7.25				1.3.49	
— Bent Arnold Ringbo (lr. 5)	21.5.23				1.5.49	
— Poul Olsen (lr. 5)	26.8.25				1.1.51	
— Kjeld Børge Hansen (lr. 5)	31.8.25				1.7.51	
— John Fridan Jørgensen (lr. 5)	23.4.28				1.9.52	
— Kaj Walter Schjøtt Jensen (lr. 6)	13.3.30				1.8.53	
— Lars Erik Hedengran Kristensen (lr. 5)	5.1.28				1.12.54	
— Jørgen Axeltoft Olsen (lr. 5)	8.5.30				1.5.55	
— Elmer Jensen Nielsen (lr. 6)	29.1.31				1.4.56	
— Niels Daugaard Hansen (lr. 5)	15.7.32				1.10.56	
— Hans Evald Hansen (lr. 6)	8.10.32				1.3.57	
— Carl Ove Rosendal Kristensen (lr. 6)	19.10.32				1.5.57	
— Hans Aage Andersen (lr. 6)	31.7.34				1.6.57	
— Frede Eschricht Jensen (lr. 5)	26.12.33				1.11.57	
— Kaj Rasmussen (lr. 5)	27.2.35				1.1.59	
— Erling Ole Pedersen (lr. 5)	15.4.36				1.6.59	
— Karl Anker Pedersen (lr. 6)	4.9.34				1.11.59	
— Erik Hansen (lr. 5)	13.3.37				1.11.59	
— Hans Erik Hammer	22.6.36				1.2.61	
— Flemming Frank Nielsen	27.2.42				1.3.63	

¹) overpostbud 1.1.71–31.10.74. ²) overpostbud 1.1.71, postbud 1.9.71, overpostbud 1.9.73–31.10.76. ³) overpostbud 1.11.71–31.10.76. ⁴) overpostbud 1.10.74–31.10.76. ⁵) overpostbud 1.2.73–31.10.76. ⁶) overpostbud 1.11.76–28.2.77.

Kontor og personale	Født	I nu- værende stilling	Over- pak- mester	Overpostbud		Postbud	Land- postbud	Fag- prøve
				I	II (postpak- mester)			
<i>(Slagelse)</i>								
landpostbud Bent Jørgen Lauritzen	28.2.39						1.9.63	
— Henning Kristiansen	30.6.39						1.2.64	
— Hans Hansen	6.9.40						1.2.65	
— Tage Klinteberg Hansen	13.11.40					1.7.65	1.9.65	
— Kaj Arvid Christiansen (lr. 6)	28.9.31					1.3.54	1.3.66	
— Jan Preben Bilenberg Christensen	8.10.42					1.6.69	1.1.72	
— Aksel Riishøj (lr. 5)	1.1.30			1.5.69		1.5.56	1.3.70	
— Knud Aage Mogensen Olsen	28.6.42					1.4.68	1.9.69	
— Ove Verner Henriksen	13.5.45					1.9.70	1.3.77	
— Jørgen Alex Pedersen	15.4.48					1.2.72	1.4.75	
— Peder Johan Rosenqvist	21.2.30						1.4.72	
— Ejler Olsen	13.3.24						1.6.76	
Sorø:								
postbudformand Børge Vinzents Jensen (lr. 11)	12.3.24	1.9.71	1.10.52				1.3.48	40/51
kontorpakmester Aksel Henning Pedersen	11.8.23	1.4.65		1.4.64		1.10.53	1.3.47	
— Kurt Christian Colbe Nielsen	30.11.30	1.4.74		1.5.72		1.11.69	1.6.55	
overpostbud Svend Gerhard Hansen	3.12.13			1.4.64		1.1.47	1.7.38	
— Hans Frode Jensen	11.8.17			1.4.64		1.1.47	1.9.41	
— Anders Carl Andersen	17.5.19			1.4.64		1.5.50	1.7.43	
— Helge Henry Hansen	20.7.24			1.4.64		1.6.55	1.4.49	
— Vagn Egon Hansen	21.2.31			1.4.69			1.3.53	
— Kaj Johannes Christiansen	12.6.37			1.9.71		1.3.62		
— Mogens Johannes Christiansen	11.1.41			1.10.72		1.3.65		
postbud Svend Olaf Johansen	19.2.42					1.7.67 ¹⁾		
overpostbud Kaj Bjarne Hansen	22.4.48			1.6.74		1.5.71		
postbud Bcmt Colbe Nielsen	15.6.49					1.9.72		
overpostbud Carl Ejnar Johansen	22.4.23			1.3.77		1.6.74		
postbud Finn Hansen	17.7.50					1.1.75		
landpostbud Alfred Emil Fabricius (lr. 5)	3.11.16						1.12.40	
— Knud Hardy Jensen (lr. 5)	19.4.23						1.4.47	
— Anders Ejner Kristian Nielsen (lr. 6)	19.6.23						1.4.48	
— Albert Børge Pedersen (lr. 5)	8.1.26						1.5.50	
— Ove Karl Hüchelkamp (lr. 5)	26.10.26						1.8.50	
— Mogens Frederik Reichel (lr. 6)	7.12.21						1.1.47 ²⁾	
— Søren Otto Andersen (lr. 5)	20.3.26						1.4.52	
— Ib Preben Steen Hansen (lr. 5)	3.1.29						1.2.54	
— Arne Viggo Hansen (lr. 6)	24.11.34						1.2.58	
— Helge Jens Mogensen (lr. 5)	8.4.34						1.11.59	
— Hans Jakob Broe Bendtsen	30.12.34						1.4.65	
— Per Erik Larsen	31.5.45			1.7.69 ³⁾		1.10.67	1.1.76	
— Hans Henning Emil Olsen (lr. 6)	1.3.26						1.4.72	
— Hans Lennart Hansen	5.11.45					1.9.69	1.2.71	
— Svend Aage Jensen	29.4.39						1.10.71	
— Niels Frederik Nielsen	24.5.27						1.4.72	
— Verner Johannes Christensen	23.4.25						1.5.77	
Stege:								
overpostbud Arne Erik Bang Nielsen	12.11.21			1.12.55		1.12.45		
— Knud Aage Sørensen	2.3.21				1.4.56	1.1.51	1.4.45	
— Johannes Frederik Petersen	16.11.24			1.4.64		1.7.51	1.6.50	

¹⁾ overpostbud 1.9.71–31.3.72. ²⁾ ude af post- og ³⁾elegrafv. 1.9.53–31.10.58. ³⁾ postbud 1.5.74–31.12.75.

Kontor og personale	Født	I nu- værende stilling	Over- pak- mester	Overpostbud		Postbud	Land- postbud	Fag- prøve
				I	II (postpak- mester)			
<i>(Stige)</i>								
overpostbud Kurt Verner Larsen	16.11.39			1.10.74		1.1.65		
— Kurt Peder Møller	8.10.44			1.10.74		1.8.71		
postbud Jørn Hardy Hansen	12.8.46					1.3.73		
— John Børge Jensen	19.3.39					1.2.77		
— Henning Herman Nielsen	13.2.38					1.3.77		
landpostbud Svend Aage								
Nielsen Oure (lr. 5)	18.5.15						1.2.40	
— Gunner Aage Petersen (lr. 5)	19.1.21						1.1.46	
— Tage Gunner Jensen (lr. 6)	23.6.20						1.8.46	
— Peter Rejnholdt Petersen (lr. 5)	4.12.22						1.11.46	
— Hans Peter Børge Hansen (lr. 5)	14.3.21						1.4.47	
— Holger Egebjerg Larsen (lr. 5)	25.1.28						1.1.51	
— Frank Valmund Olsen (lr. 5)	26.10.25						1.7.52	
— Erhard Jakobsen (lr. 5)	18.3.28						1.12.52	
— Knud Verner Rasmussen (lr. 5)	25.2.25					1.3.50	1.6.53	
— Preben Kurt Frejgård (lr. 5)	6.10.31						1.6.55	
— Hans Ove Marding (lr. 5)	17.3.35						1.2.58	
— Kurt Larsen (lr. 5)	13.11.32						1.1.58	
— Henning Willum Caspersen (lr. 5)	30.11.31						1.5.58	
— Kurt Jensen	19.12.36						1.8.60	
— Kristian Gunner Mathiasen	27.4.33						1.4.62	
— Hans Evald Mortensen (lr. 6)	14.11.38						1.11.62	
— Hans Frederik Helge Kristoffersen	19.10.40						1.11.64	
— Henning Ejgil Sand	19.3.40						1.12.67	
— Kurt Børge Andersen	18.9.41						1.6.68	
— Bjarne Torben Olsen	30.9.49						1.12.73	
— Jørgen Winther	19.4.48						1.2.75	
Store-Heddinge:								
overpostbud Knud Ejler Andersen	21.5.26			1.4.64		1.6.51		
— Knud Erik Hansen	1.12.37			1.10.76		1.6.63	1.11.62	
— Vagn Ejler Kristensen	27.1.39			1.10.76		1.8.74	1.2.64	
postbud Johannes Peder Pedersen	3.3.25					1.4.77		
landpostbud Ingemann Peder Møller (lr. 5)	19.2.25						1.2.48	
— Knud Skovby Larsen (lr. 5)	9.2.25						1.2.50	
— Ejnar Byrgesen Rasmussen (lr. 5)	9.2.26						1.10.51	
— Poul Erling Christensen (lr. 6)	20.10.29						1.7.53	
— Jørgen Aage Nielsen (lr. 6)	20.9.29						1.5.54	
— Jens Kærgaard Larsen (lr. 5)	29.12.30						1.12.55	
— Arne Nielsen (lr. 6)	30.10.34						1.9.59	
— Bruno Dam Jensen (lr. 5)	13.12.34						1.12.59	
— Sven Henning Jensen	21.9.37						1.1.61	
— Poul Henriksen	25.2.42					1.6.71	1.3.72	
— Jørn Helmer Jensen	22.3.48						1.5.76	
Stubbekøbing:								
overpostbud Povl Hansen	20.12.13				1.6.56	1.3.47	1.1.38	
— Kaj Edward Boleslaw Rewers	15.12.27				1.5.66	1.9.56	1.5.52	
— Leif Pedersen	1.8.43			1.10.76		1.4.67		
landpostbud Adlerth Friis (lr. 5)	14.6.17						1.9.43	
— Otto Friis (lr. 5)	18.12.20						1.8.45	
— Karl Erik Nielsen (lr. 5)	30.9.22						1.4.46	
— Ejner Otto Leo Petersen (lr. 5)	22.11.21						1.8.46	

Kontor og personale	Født	I nu- værende stilling	Over- pak- mester	Overpostbud		Postbud	Land- postbud	Fag- prøve
				I	II (postpak- mester)			
<i>(Stubbekøbing)</i>								
landpostbud Johannes Frede Andersen (lr. 5)	2.12.23						1.12.48	
— Hans Verner Christoffersen (lr. 5)	22.9.24						1.6.49	
— Harry Palle (lr. 5)	11.8.24						1.7.50	
— Jørgen Petersen (lr. 6)	19.4.35						1.7.58	
— Henning Lauritsen	9.3.35						1.8.61	
Svaneke:								
overpostbud Svend Aage Nørregaard								
Pedersen	24.12.24			1.4.64		1.4.63	1.3.50	
— Hans Kristian Nørregaard Pedersen	24.12.24			1.10.66		1.5.52	
landpostbud Villy Kristian Nielsen (lr. 5)	25.10.12						1.7.42	
— Hans Olaf Hansen Kure (lr. 5)	14.5.24						1.6.51	
— Arne Kristian Dahl (lr. 5)	29.3.35						1.4.60	
— Bent Kofoed Jensen	11.9.41						1.12.63	
— Mogens Rønne Johansen	11.1.40						1.1.64	
— Knud Erik Møller	13.10.42						1.8.68	
Svinnige:								
overpostbud Poul Verner Andersen	14.8.14				1.4.57	1.4.43	1.7.39	
— Knud Aage Hansen	24.1.23			1.4.64		1.7.54	1.4.49	
— Erik Flemming Hansen	6.5.42			1.10.76		1.11.66	1.4.66	
landpostbud Gerhard Schousboe								
Kristoffersen (lr. 5)	26.2.21						1.7.45	
— Erik Eigil Frederiksen (lr. 5)	21.1.23						1.4.48	
— Walther Damkær Nielsen (lr. 5)	7.4.24						1.11.48	
— Jørgen Kaj Riis Christiansen (lr. 5)	28.1.24						1.6.49	
— Finn Martin Nielsen	5.8.38						1.9.64	
— John Westergren Olsen	4.4.43						1.9.65	
— Finn Thorkild Jensen (lr. 6)	22.5.44					1.2.72	1.5.75	
— Ole Jensen	17.7.43						1.12.75	
— Jørgen Robert Hilden	11.2.39						1.4.77	
Tølløse:								
overpostbud Knud Valter Larsen	22.10.15			1.4.64		1.1.46	1.5.41	
— Kristian Viggo Larsen	1.2.20			1.4.64		1.7.51	1.6.44	
— Poul Johan Frandsen	20.10.30			1.8.69		1.4.55	
postbud Dan Østerlund Møller	26.4.44					1.8.69		
— Hans Christian Drejøe Seidelin	3.5.46					1.9.77		
landpostbud Frede Johannes Larsen (lr. 5)	13.8.22						1.4.46	
— Peder Bernhard Mundt (lr. 5)	22.11.22						1.4.46	
— Karl Marius Christensen (lr. 5)	31.3.22						1.8.46	
— Carl Holme Madsen (lr. 5)	9.9.23						1.11.48	
— Johannes Nielsen (lr. 5)	4.12.22						1.1.50	
— Poul Gunner Teglgård Pedersen (lr. 5)	26.10.26						1.8.50	
— Svend Aage Christensen (lr. 5)	23.12.27						1.10.51	
— Erik Johannes Nielsen (lr. 5)	29.1.27						1.4.54	
— Gert Børge Petersen (lr. 5)	24.9.29						1.4.56	
— Jens Christian Bendt Christensen (lr. 5)	7.11.31						1.3.58	
— Erik Flemming Sørensen	22.10.37						1.4.61	
— Erling Johannes Olsen	16.1.39						1.5.62	
— Leif Sode Nielsen	27.6.39						1.11.62	
— Arne Johannes Borum	26.7.40						1.1.64	
— Bent Hansen	6.7.41						1.9.65	
— Aksel Kristian Hansen	8.6.22						1.2.77	

Kontor og personale	Født	I nuværende stilling	Overpakmester	Overpostbud	Postbud	Landpostbud	Fagprøve
Vordingborg:							
postbudformand Niels Helge Broberg Christensen (lr. 11)	24.4.32	1.10.68	1.1.60		1.3.56		44/59
overpakmester Arne Emil Jensen (lr. 8) (postbestyrer i Mern)	2.3.46	1.4.71	1.8.68		49/71 ¹
kontorpakmester Christian Højrup Petersen	24.3.37	1.11.74	1.9.71	1.10.60		
— Jens Vagn Andersen	3.7.41	1.8.75	1.9.71	1.10.64		
— Hans Christensen	27.8.42	1.1.76	1.7.69	1.7.67		
overpostbud Hans Peter Willy Carlsen	18.6.18	1.4.64	1.7.42		
— Jens Børge Jensen	29.10.17	1.4.64	1.1.46	1.11.42	
— Christian Villy Jensen	26.9.21	1.4.64	1.9.46		
— Preben Svend Knud Rasmussen	3.7.24	1.4.64	1.8.48	1.4.46	
— Levi Lindmark	21.4.26	1.4.64	1.7.49	1.3.49	
— Knud Børge Nielsen	30.8.23	1.4.64	1.8.51	1.9.49	
— Finn Vagn Nielsen	16.12.35	1.4.77	1.11.59		
— Jan Roald Andersen	16.1.37	1.4.77	1.10.62	1.4.60	
— Benny Hentse Kure	31.1.42	1.2.77	1.2.67	1.3.64	
— Mogens Christiansen	7.3.41	1.5.76	1.10.66 ²		
— Jørgen Karl Hellvig Nielsen	21.11.26	1.6.77	1.4.72		
postbud Max Hansen	5.10.43	1.10.68 ³		
overpostbud Villy Petersen	16.5.43	1.9.71	1.3.69		
— Axel Henrik Kristiansen	22.7.52	1.8.75	1.8.72		
— Jens Ove Nielsen	28.7.48	1.3.76	1.11.73		
postbud Hans Løvgren Nielsen	27.12.49	1.7.74		
— Inger Valborg Jensen	1.7.45	1.3.76		
— Poul-Erik Raun	13.9.51	1.11.76		
landpostbud Carlo Jens Aldo Tesch (lr. 5) ..	14.3.15		1.2.40	
— Verner Nielsen (lr. 6)	27.7.12		1.4.41	
— Gunner Ernst Petersen (lr. 5)	19.10.17		1.11.44	
— Poul Verner Christensen (lr. 5)	13.7.22		1.5.47	
— Josef Svend Peter Hageskov (lr. 5)	9.1.25		1.8.48	
— Hans Christian Tønne Henriksen (lr. 5) ..	27.1.25		1.6.49	
— Gert Olsen (lr. 6)	15.12.25		1.11.50	
— Jørgen Kastrup Hansen (lr. 6)	9.11.26		1.1.52 ⁴	
— Poul Viggo Agger (lr. 5)	31.3.30		1.3.54	
— Eigil Frede Frølich Wulff (lr. 5)	30.4.31		1.5.54	
— Peder Egon Andersen (lr. 5)	17.8.33		1.12.55	
— Hans Aage Christiansen (lr. 6)	5.5.31		1.4.56	
— Ebbe Arthur Nielsen (lr. 5)	29.4.32		1.1.57	
— Mogens Andersen	22.9.36		1.5.61	
— Egon Orla Jacobsen (lr. 6)	25.5.41		1.9.64	
— Erik Carlsen	5.10.41		1.7.65	
— Henning Kastrup Hansen (lr. 6)	19.3.43		1.7.65	
— Villy Lehman Nielsen	23.1.42		1.10.65	
— Find Franker Olsen	7.9.41		1.11.65	
— Klaus Rune Bentsen (lr. 6)	7.2.45		1.1.67	
— Svend Erik Nielsen	1.10.39	1.4.64	1.7.67	
— Kurt Flemming Østergaard	6.12.39		1.6.68	
— Vagn Ove Jensen	4.3.42		1.8.68	
— Svend Børge Larsen (lr. 6)	12.10.18	1.5.49	1.6.46	1.11.42 ¹	
— Torben Nielsen	2.8.41		1.7.69	

¹) afsluttende prøve 1977. ²) landpostbud 1.2.70–29.2.76. ³) overpostbud 1.11.74, kontorpakmester 1.1.76–30.9.77. ⁴) ude af post- og telegrafv. 1.7.75–30.11.76. ⁵) kontorpakmester 1.4.63, landpostbud 1.11.75.

Kontor og personale	Født	I nu- værende stilling	Over- pak- mester	Overpostbud	Postbud	Land- postbud	Fag- prøve
<i>(Vordingborg)</i>							
landpostbud Orla Brenholdt Konradsen....	20.11.42				1.6.66	1.5.71	
— Svend Andersen.....	6.2.20					1.4.72	
— Poul Ebbe Maglemose Frandsen.....	8.9.47					1.11.76	
Åkirkeby:							
overpostbud Svend Ancher Larsen.....	21.12.18			1.4.64	1.11.43		
— Peter Hansen	12.12.39			1.10.76		
landpostbud Arne Jacob Hansen (lr. 5)....	31.5.19				1.2.46	
— Povl Mathias Hansen (lr. 5).....	12.11.23				1.11.49	
— Erik Hansen (lr. 5).....	5.2.31				1.7.56	
— Anker Johannes Lund (lr. 5).....	15.12.23			1.2.49	1.3.59	
— Kjeld Larsen Kofoed (lr. 5).....	11.11.33				1.5.59	
— Albert Andreas Lund (lr. 5).....	4.8.31			1.4.59	1.1.53 ¹⁾	
— Eskild Johannes Lund.....	25.3.42			1.5.67	1.10.68	
— Karl Aage Jensen.....	18.3.27				1.6.73	
— Holger Johannes Pihl.....	18.2.22				1.3.75	
— Daniel Sigurd Leidecker.....	13.3.30				1.6.77	

¹⁾ landpostbud 1.8.66.

Postkontorer i 2. distrikt.

Kontor og personale	Født	I nu-værende stilling	Overpakmester	Overpostbud		Postbud	Landpostbud	Fagprøve
				I	II (postpakmester)			
Assens:								
kontorpakmester Nikolai Jürgen Fuchs (lr. 8)	9.6.41	1.9.71		1.7.69		1.4.65	1.12.64	
overpostbud Erik Johannes Clemmensen . . .	18.11.20		1.4.64		1.3.50	1.3.47	
— Arne Johannes Nielsen	20.6.27		1.4.64		1.5.50		
— Svend Aage Berg Hansen	26.7.29		1.4.64		1.10.55	1.2.52	
— Børge Christiansen	22.3.33		1.8.75		1.6.61	1.11.57	
— Thomas Christian Kristiansen	16.11.37		1.10.75		1.8.64	1.5.62	
postbud Geert Erik Larsen	21.4.44		1.7.67		
— Poul Henning Fabricius Johansen	6.10.47		1.12.75	1.10.72	
landpostbud Peder Vilhelm Rasmussen (lr. 6)	30.5.19			1.8.46	
— Frede Georg Schultz (lr. 5)	12.10.22			1.12.47	
— Kaj Ejvind Sørensen (lr. 5)	30.3.26			1.1.49	
— Hans Marius Pedersen (lr. 6)	19.11.24			1.1.50	
— Erik Juul Andersen (lr. 5)	5.8.30			1.9.51	
— Arne Bent Andersen (lr. 5)	26.11.32			1.8.56	
— Hans Peter Hansen (lr. 5)	25.5.34			1.5.59	
— Ingemann Andersen	30.3.36			1.3.61	
— Aage Radza (lr. 6)	18.7.37			1.2.62	
— Kurt Hulgaard Christensen	15.8.39			1.10.63	
— Frede Erling Pedersen	14.3.38			1.12.63	
— Kaj Andersen	27.11.40			1.3.64	
— Henning Hansen Møllerhus	25.7.42			1.1.68	
— Jørgen Erik Clemmensen	16.1.48			1.2.72	
— Carl Ulrich Illum	6.2.48			1.4.73	
Augustenborg:								
overpostbud Bent Vilfred Sørensen	14.12.22			1.4.64		1.4.49	1.11.46	
— Karl Valdemar Carstensen	19.10.41			1.6.77		1.8.64		
postbud Theodor Franz Lindemann	26.2.44				1.6.68		
landpostbud Aage Hansen (lr. 6)	13.6.34					1.4.59	
— Henry Andersen (lr. 6)	14.3.36					1.4.61	
— Henry Petersen	9.5.42					1.7.66	
— Willy Sørensen (lr. 6)	27.1.41					1.10.66	
— Andreas Jørgen Asmussen (lr. 6)	2.7.40				1.4.63	1.4.68 ¹⁾	
— Hans Mathiesen Gaarde	7.10.45				1.11.68	1.9.71	
— Teddy Christian Frost	30.4.51					1.1.77	
Bogense:								
overpostbud Ove Sørensen	13.3.24			1.4.64		1.8.51	1.5.49	
— Anders Peter Hansen Jæger	20.6.36			1.1.71		1.7.63	1.3.62	
— Hans Kristian Christensen	30.6.40			1.8.75		1.4.66		
postbud Jørgen Rasmussen	4.3.47				1.1.172		
— Knud Erik Petterson	19.2.49				1.9.74		
landpostbud Viggo Jul Gitz (lr. 5)	25.12.12					1.7.50	
— Børge Bjarne Larsen (lr. 5)	28.10.26					1.11.50	

¹⁾ ude af post- og telegrafv. 1.7.65–31.3.66.

Kontor og personale	Født	I nu- værende stilling	Over- pak- mester	Overpostbud		Postbud	Land- postbud	Fag- prøve
				I	II (postpak- mester)			
<i>(Bogense)</i>								
landpostbud Arne Egon Gitz (lr. 5)	30.4.23						1.8.51	
— Bent Erik Torp Kristensen (lr. 5)	7.6.26						1.7.52	
— Christian Marius Jørgensen (lr. 6)	7.7.24						1.6.53	
— Henning Gudmund Hansen (lr. 5)	15.4.32						1.8.55	
— Poul Eyvind Nielsen (lr. 6)	16.2.27						1.8.56	
— Kaj Henning Hansen (lr. 5)	11.10.36						1.1.60	
— Erik Markussen (lr. 5)	23.3.36						1.6.60	
— Henning Thorkild Madsen	21.11.40						1.5.64	
— Frede Vesterlund	23.7.41						1.1.65	
— Poul Seidler Madsen (lr. 6)	2.6.42						1.3.65	
— Poul Fugl Hansen (lr. 6)	20.3.42						1.5.65	
— Arne Ole Andersen	12.2.40						1.6.68	
— Leif Holm Hansen	15.11.38						1.11.69	
— Poul Erik Taagaard	16.11.47						1.6.71	
— Jørgen Kristian Nielsen	24.5.27						1.3.74	
— Karl Ove Pedersen	2.3.53						1.1.76	
Bramming:								
kontorpakmester Svend Aage Laurids								
Erhardsen	25.4.15	1.4.65		1.12.51	1.4.50	1.12.40	
overpostbud Kristian Martinus Kulmbach	28.11.26			1.12.66	1.12.52		
— Jens Kristian Johansen	12.11.48			1.10.76	1.8.72		
— Johny Lindstrøm Svendsen	22.8.48			1.7.77	1.3.75		
postbud Jørgen Andreasen	24.4.52	1.4.77		
landpostbud Villy Haahr Holm (lr. 5)	20.2.23		1.9.48	
— Poul Dylmer (lr.5)	30.3.28		1.12.49	
— Erik Hommelgaard Sørensen (lr. 5)	4.12.31		1.6.54	
— Ove Erik Sørensen (lr. 5)	27.2.29		1.4.54	
— Egon Georgsen Schmidt (lr. 5)	18.7.31		1.6.56	
— Jens Erling Jensen (lr. 5)	7.11.34		1.7.58	
— Tage Petersen (lr. 5)	21.10.34		1.7.58	
— Frands Peter Bertelsen (lr. 5)	16.3.36		1.4.59	
— Rask Sølbech Kristensen (lr. 6)	19.7.36		1.7.61	
— Eduard Meyer Andreasen	19.2.38		1.3.62	
— Henning Martin Maae	18.10.39		1.9.62	
— Gustav Vesenberg Nielsen (lr. 5)	23.7.23	1.2.51	1.8.47 ¹⁾	
— Hans Peter Brun (lr. 6)	27.8.44		1.4.69	
— Hans Christian Hansen (lr. 6)	6.2.41	1.1.67	1.1.75	
— Hans Runge Kruse (lr. 6)	22.1.24	1.4.72	1.3.75	
— Helge Bejder	25.1.19	1.4.72	1.8.77	
— Bent Hermansen	7.8.48	1.1.77	1.8.77	
Broager:								
overpostbud Leif Peter Mortensen	22.5.43			1.12.74	1.2.73		
postbud Henry Valdemar Oldager	22.3.29	1.2.76		
— Jacob Marcussen	2.9.27	1.12.76		
landpostbud Hans Iver Conrad (lr. 5)	27.4.24		1.5.49	
— Gert Juhler (lr. 5)	14.6.31		1.2.56	
— Hjalmar Hansen Nielsen (lr. 5)	8.11.28		1.7.57	

¹⁾ landpostbud 1.2.70.

Kontor og personale	Født	I nu-værende stilling	Overpakmester	Overpostbud		Postbud	Landpostbud	Fagprøve
				I	II (postpakmester)			
Brørup:								
overpostbud Hans Jørgen Poder.....	29.11.22				1.4.64	1.9.61	1.4.50	
— Verner Jørgensen.....	16.7.31				1.7.69	1.1.69	1.9.56	
— Per Harald Pedersen.....	28.9.34				1.8.75	1.4.59		
— Frede Pedersen.....	16.3.40				1.10.76	1.6.76	1.12.63	
landpostbud Bodolf Graves Lauridsen (lr. 5).....	1.3.11							1.5.48
— Viktor Julius Nielsen (lr. 5).....	28.12.12							1.11.48
— Erik Vagn Madsen (lr. 5).....	17.1.26							1.2.51
— Martin Grøn Lyngby (lr. 6).....	18.1.27							1.3.52
— Niels Christian Pedersen Vase (lr. 5)....	20.7.26							1.4.52
— Charles Christensen Skjøth (lr. 5).....	24.9.35							1.11.59
— Arnold Preben Skjøth.....	19.2.39							1.3.62
Esbjerg:								
postvagtmester Sigvald Peter Lillerøj Andersen (lr. 14).....	22.5.14	1.4.66 ¹	1.2.45		1.6.38		41/44
— Svend Aage Andersen (lr. 14).....	9.12.19	1.9.71 ²	1.9.47		1.1.44		39/47
— Arne Pedersen (lr. 18).....	27.1.28	1.4.77 ³	1.7.57	1.6.54	1.2.49		39/55
postbudformand Laurids Egon Schmidt (lr. 10).....	22.3.15	1.4.60 ⁴	1.6.44			1.4.39	44/42
— Svend Oldenburg Christensen (lr. 11)...	3.6.29	1.9.68	1.4.57			1.12.53	43/56
— Niels Peter Jørgensen (lr. 11).....	31.12.30	1.3.71	1.2.58			1.11.54	47/57
— Mogens Villy Frisdahl (lr. 11).....	7.1.32	1.9.71	1.12.58			1.10.56	38/58
— Roy Howard Tøstesen (lr. 11).....	14.4.34	1.4.76	1.4.61			1.2.61	1.4.57	42/60
— Jørgen Jeppe Pedersen (lr. 11).....	7.12.29	1.4.77	1.10.62			1.1.56	41/59
overpakmester Christian Hansen Laugesen (lr. 8).....	17.9.35		1.7.60		1.9.58		42/60
— Verner Aksel Schou Helenius (lr. 8).....	24.3.37		1.9.64		1.3.63		51/64
— Svend Erik Christiansen (lr. 8).....	31.5.40		1.10.68		1.11.64 ⁵		41/66
— Knud Brynningsen (lr. 8).....	22.4.38		1.4.69		1.7.61 ⁶		48/64
— Erik Christensen (lr. 8).....	12.1.41		1.7.69	1.3.69 ⁷		1.5.63 ⁸		47/64
— Poul Tage Holdensen Junk (lr. 8).....	6.4.41		1.9.69		1.6.64		45/65
kontorpakmester Ejvind Gøbel Jacobsen (lr. 8).....	29.12.19	1.4.58	1.5.54	1.10.47	1.1.44		
— Erik Jørgensen (lr. 8).....	8.6.25	1.8.61	1.10.52	1.1.49		
— Svend-Aage Jakobsen (lr. 8).....	4.1.27	1.4.62	1.7.57	1.7.49		
— Anton Carl Christian Sørensen (lr. 8)...	19.9.27	1.12.62	1.1.55	1.7.49		
— Henry Eckard Callesen (lr. 8).....	2.8.30	1.4.64	1.9.51		
— Erik Nielsen.....	7.7.36	1.4.66	1.11.58		
— Army Steiness.....	27.11.37	1.5.68	1.3.60		
— Peter Vaupell Christensen.....	1.10.38	1.11.68	1.9.60 ⁹		
— Kaj Lind Fischer.....	5.12.39	1.4.69	1.4.62 ⁸		
— Lars Møller-Larsen.....	25.8.32	1.4.64 ⁹	1.10.68	1.9.53		
— Martin Blæsgaard Nielsen.....	6.2.32	1.9.71	1.7.69	1.7.61		
— Søren Abrahamsen.....	22.12.42	1.9.73	1.7.69	1.4.65		
— Bent Pedersen.....	20.7.41	1.8.75	1.9.73	1.3.65		
— Frode Hansen.....	13.9.40	1.8.75	1.10.72	1.8.65		

¹) pakmesterformand 1.11.57, postbudformand 1.4.62. ²) postbudformand 1.1.66. ³) postbudformand 1.7.69. ⁴) pakmesterformand 1.10.57. ⁵) afsluttende prøve 1975. ⁶) afsluttende prøve 1974. ⁷) chauffør. ⁸) chauffør 1.7.66–31.5.68. ⁹) overpostbud 1.10.68–31.7.75.

Kontor og personale	Født	I nu-værende stilling	Overpakmester	Overpostbud		Postbud	Landpostbud	Fagprøve
				I	II (postpakmester)			
<i>(Esbjerg)</i>								
kontorpakmester Ejner Lang Lund								
Kristensen.....	13.5.45	1.9.75		1.10.72		1.8.67		
overmontør Andreas Abrahamsen (lr. 7)...	11.12.16	1.4.62		1.4.49 ¹⁾	1.2.45	1.10.41		
montør Hans Andresen Sørensen (lr. 5).....	13.9.21	1.9.73			1.11.45 ²⁾		
overpostbud Gunnar Jensen.....	8.6.17		1.6.55 ³⁾	1.10.47	1.6.46	1.9.41	
— Erik Frederiksen.....	12.4.19		1.8.57	1.10.49	1.6.46	1.5.43	
— Erik Skov.....	19.5.27		1.5.58 ⁴⁾	1.10.52	1.6.48		
— Herluf Mikkelsen.....	15.3.26		1.5.58	1.4.54	1.12.48	1.9.47	
— Verner Holst.....	19.7.23	1.5.49	1.4.46		
— Kristian Henry Christensen.....	13.7.27	1.1.55	1.6.49		
— Peter Hansen Petersen.....	13.2.17	1.6.55	1.7.48		
— Robert Ejler Kjeldsen.....	29.10.23	1.4.56	1.9.48		
— Svend Aage Nielsen.....	9.3.24	1.4.57 ⁵⁾	1.11.48		
— Thorvald Emil Hansen.....	6.12.24	1.4.57	1.1.49		
— Edvard Skaarup Andreassen.....	25.12.24	1.9.57	1.5.49		
— Vagn Engsted.....	9.1.25	1.5.58	1.5.49		
— Svend Aage Vestergaard Olesen.....	8.3.27		1.4.64		1.10.49		
— Mads Christian Laursen.....	8.2.29		1.4.64		1.3.50		
— Niels Christian Bjørnholt Jensen								
Bjørnhart.....	15.8.30	1.4.66		1.9.51		
— Steen Tage Fredell.....	25.4.28	1.10.66		1.10.52		
— Andreas Wilkenloh Nissen.....	9.9.22	1.4.64		1.9.60	1.11.48	
— Bent Thommy Skovbach Jensen.....	14.7.33	1.7.69		1.10.55		
— Erik Christensen.....	12.1.34	1.5.69		1.5.56		
— Svend Børgesen Laursen.....	10.5.26	1.4.64		1.6.59	1.11.50	
— Bent Christensen.....	22.9.34	1.10.72		1.1.57		
— Eivind Dahl Sørensen.....	8.9.29	1.1.69		1.1.56		
postbud Jørn Birger Borgen Paulsen.....	29.3.35		1.7.57		
overpostbud Jens Aage Beier.....	25.10.26	1.4.68		1.2.60	1.6.53	
— Søren Schmidt.....	18.12.35	1.10.72		1.4.58		
— Villy Kyndi Christensen.....	12.3.36	1.10.72		1.7.58		
— Jacob Christian Bloch Nørgaard.....	4.7.37	1.2.72 ⁶⁾		1.11.59		
postbud Carl-Verner Hansen.....	16.1.32		1.7.61 ⁷⁾	1.4.58	
overpostbud John Nielsen.....	1.4.38	1.7.69		1.3.60		
— Kai Mose Jensen.....	15.3.38	1.10.72		1.1.61		
— Jørn Kristensen.....	28.9.38	1.7.69		1.7.61		
— Alfred Brødsgaard Nikolajsen.....	5.3.39	1.10.72		1.10.69	1.10.61	
— Torben Erik Gaulshøj Pedersen.....	26.3.39	1.10.72		1.11.61		
— Finn Ottosen.....	8.7.40	1.10.72		1.5.63		
overchauffør Jørgen Brodersen Schmidt....	12.7.41	1.9.73	1.4.67 ⁸⁾	1.11.63		
postbud Bøndt Amtrup.....	3.7.41		1.11.63 ⁹⁾		
— Hans Kristian Hundebøl.....	24.2.23		1.4.72		
overpostbud Erik Andreas Pedersen.....	18.11.37	1.10.72		1.3.68	1.11.62	
— Normann Simonsen.....	18.3.38	1.7.69 ¹⁰⁾		1.4.63		
postbud Olaf Pedersen Kikkenborg.....	9.4.40		1.4.63		
— Benny Pedersen Hansen.....	20.9.40		1.10.63 ¹¹⁾		

¹⁾ montør I. ²⁾ overpostbud 1.5.49, kontorpakmester 1.4.61, overchauffør 1.4.68–30.11.71. ³⁾ u.f.n.r. 1.1.–31.5.66. ⁴⁾ kontorpakmester 1.4.–31.10.62. ⁵⁾ overchauffør 1.8.68–31.1.69. ⁶⁾ postbud 1.11.73–30.9.74. ⁷⁾ overpostbud 1.4.74–30.6.77. ⁸⁾ chauffør. ⁹⁾ chauffør 1.8.68, overchauffør 1.9.73, overpostbud 1.11.75–30.6.77. ¹⁰⁾ postbud 1.12.71–31.3.75. ¹¹⁾ overpostbud 1.7.69, kontorpakmester 1.9.71–31.8.75.

Kontor og personale	Født	I nu- værende stilling	Over- pak- mester	Overpostbud	Postbud	Land- postbud	Fag- prøve
<i>(Esbjerg)</i>							
overpostbud Ingolf Marinus Larsen	13.4.41		1.10.74	1.10.63		44/64
— Evan Bøge Rena	2.2.43		1.9.73	1.6.65		
— Peder Charles Hansen	19.3.40		1.9.73	1.6.64 ¹		
— John Heiberg Madsen	22.6.44		1.4.74	1.6.66		
— Tage Arne Larsen	11.5.42		1.4.74	1.7.65		
postbud Bjarne Tommy Ellingsen	12.9.42	1.10.65 ²		
overpostbud Bent Lauridsen	10.7.29		1.4.74	1.4.72		
— Karl Theodor Duus	3.12.44		1.10.74	1.4.67		
— Henry Hübner	26.9.29		1.4.74	1.4.72		
— Niels Aage Houm Jensen	31.12.42		1.10.74	1.3.66		
— Arne Lang Lund Kristensen	14.5.45		1.1.74	1.6.66		
postbud Henning Christensen	19.2.44	1.10.66		
overpostbud Bent Thomsen	9.12.40		1.7.69	1.12.66		
— Leif Andreas Birk	1.4.46		1.11.74	1.4.67		
— Poul-Erik Detlef Jakobsen	6.4.44		1.10.74	1.6.68		
postbud Jens Nissen Jørgensen	9.5.47	1.10.69		
— Poul Erling Nielsen Gissemann	21.7.44	1.10.68		
overpostbud Gert Feldskov Hansen	12.5.47	...		1.8.75	1.11.68		
— Per Poulsen	15.10.47		1.8.77	1.2.69		
— Kjeld Franzen	4.7.45		1.10.74	1.8.69		
— Mogens Damkjær Beck	4.9.44		1.8.75	1.10.69		
postbud Hans Erik Martinus Bloch	25.6.43	1.11.69		
overchauffør Erik Funch Thomsen	16.10.44	1.12.75		1.6.73 ²	1.12.69		
overpostbud Gert Madsen	25.12.46		1.8.75	1.12.69		
postbud Christian Vestergaard Mauritsen	9.9.45	1.12.69		
— Leif Holt Nielsen	9.3.49	1.5.70		
— Bent Nielsen	15.7.51	1.4.73 ³		
— Heinrich Benny Jørgensen	4.9.51	1.4.72		
overpostbud Orla Kristoffersen	30.12.41		1.4.74	1.5.72		
— Erik Jørgensen	20.6.45		1.11.75	1.5.72		
— Karl Bent Warborg Nielsen	26.9.46		1.6.76	1.5.72		
postbud Villy Arnfred Larsen	1.10.46	1.5.72		
— Børge Thomsen	26.3.47	1.6.72		
overpostbud Niels Carl Vilhelmsen	16.9.47		1.10.77	1.6.72		
overchauffør Alex Richard Kristian Thygesen	6.11.44	1.12.76		1.7.72		
postbud Tommy Evald Ibsen	14.4.46	1.7.72		
— Paul de Støckel Quistorff	20.8.48	1.7.72		9,2/76
— Poul Erik Harder Mikkelsen	27.6.47	1.10.72		
— Niels Frederik Vistisen	25.3.47	1.12.72		
— Roar Johannes Vever	29.4.45	1.2.73		
— Johnny Nim Andersen	4.3.53	1.2.74		
— Torben Brunsgaard Nissen	19.2.52	1.3.74		
chauffør Tommy Lindhardt Jensen	16.2.46	1.4.76		1.8.75	1.5.73		8,7/76
postbud Anders Bennedsen Schau	19.1.50	1.7.73		
— Poul Warming Biehl	27.8.49	1.7.73		
— Kurt Thyssen	6.11.53	1.10.74		
— Kurt Hoppenworth	13.11.44	1.1.74		
— Poul-Erik Madsen	25.6.49	1.1.74		
— Henning Erik Kristensen	3.7.54	1.8.74		
— Ove Pedersen	27.5.47	1.2.75		
— Martin Laustsen	20.12.47	1.6.75		

¹) chauffør 1.8.69–31.8.72. ²) chauffør 1.1.72, overchauffør 1.4.74–31.10.76. ³) overpostbud 1.8.75–30.9.77.

Kontor og personale	Født	I nu- værende stilling	Over- pak- mester	Overpostbud		Postbud	Land- postbud	Fag- prøve
					II (postpak- mester)			
<i>(Esbjerg)</i>								
postbud Finn Ingemann Thomsen	24.12.54					1.7.75		
— Ingolf Christian Petersen	23.11.47					1.8.75		
— Brian Krusgaard Jakobsen	23.12.55					1.1.76		
— Poul Jonny Thomsen	8.7.48					1.2.76		
— Poul Pedersen	3.9.51					1.2.76		
— Bent Holm	2.3.56					1.4.76		
— Jan Erik Mogensen	31.1.44					1.4.76		
— Jørgen Møller Mathiesen	15.10.42					1.6.76		
— Leif Juulsen	13.3.52					1.7.76		
— Frede Horsbøl Jørgensen	13.7.56					1.8.76		
— Preben Jensen	22.7.56					1.8.76		
— Thorkil Jørgensen	14.7.51					1.9.76		
— Leif Madsen	4.12.39					1.3.77		
— Britta Skaarup Andreassen	18.6.55					1.3.77		
— Henry Pedersen	17.10.52					1.3.77		
— Preben Frederiksen	22.12.46					1.3.77		
— Holger Franzen	8.9.54					1.10.77		
landpostbud Kristian Hansen Mejer (lr. 5)	27.7.21						1.8.45	
— Aage Gade Larsen (lr. 5)	16.8.24						1.12.48	
— Zakarias Sørensen (lr. 6)	2.7.26						1.5.53	
— Aage Mejer (lr. 5)	2.2.30						1.11.53	
— Jens Ove Kodal (lr. 6)	5.4.30						1.9.54	
— Villy Madsen (lr. 6)	24.10.34						1.7.58	
— Bernth Præstii (lr. 5)	21.9.35						1.10.59	
— Bent Kjær Brodersen (lr. 5)	8.5.36						1.7.60	
— Steiner Jensen	24.11.37						1.10.62	
— Bent Lykke Jensen (lr. 6)	24.4.40						1.11.62	
— Viktor Madsen Iversen (lr. 6)	25.8.40						1.8.63	
— Anders Schmidt Pedersen	8.7.41						1.5.66	
— Asger Friis	30.5.44					1.4.68	1.2.77	
Fanø:								
overpostbud Jonny Nørby	5.8.26			1.4.64		1.11.49		
postbud Hans Kristian Hansen	23.4.44				1.6.70		
landpostbud Jens Mortensen (lr. 5)	6.11.34					1.11.58	
— Thomas Nissen	24.3.33					1.12.65	
Fredericia:								
postvagtmester Aage Rasmussen (lr. 18)	1.10.19	1.12.69 ¹	1.10.48			1.8.44		39/47
— Harald Heinrich Johannes Jessen (lr. 14)	3.5.22	1.7.73 ²	1.10.54			1.4.46		41/49
— Jørgen Christian Held Hansen (lr. 14)	11.2.31	1.8.75 ³	1.2.58			1.3.52		42/55
— Erik Holdgaard Knudsen (lr. 14)	25.2.27	1.10.75 ⁴	1.12.53			1.3.48		43/51
— Jens Peder Helge Pedersen (lr. 14)	2.5.25	1.1.77 ⁵	1.10.56			1.2.48		39/52
postbudformand Johannes Christian Schulz (lr. 11) (postbestyrer i Børkop)	9.5.25	1.4.66 ⁶	1.6.51			1.1.49		46/50
— Ib Nyhave Petersen (lr. 11)	31.3.38	1.11.75	1.4.64			1.7.60		48/63
— Kaj Erik Andersen (lr. 11)	20.12.41	1.11.75	1.9.65			1.8.64		40/65
— Jens Jørgen Eskelund-Hansen (lr. 11)	28.4.35	1.2.77	1.6.66			1.6.56		38/61
overpakmester Kjeld Kryger-Jensen (lr. 10)	8.11.43	1.6.69			1.5.66 ⁷		41/68
— Hans Christian Ernst Andersen (lr. 10)	17.1.45	1.3.76			1.4.73		9,5/75

¹⁾ postbudformand 1.5.65. ²⁾ postbudformand 1.7.68. ³⁾ postbudformand 1.4.69. ⁴⁾ postbudformand 1.2.70. ⁵⁾ postbudformand 1.9.71. ⁶⁾ postvagtmester 1.2.73–31.8.77. ⁷⁾ afsluttende prøve 1976.

Kontor og personale	Født	I nu-værende stilling	Overpakmester	Overpostbud		Postbud	Landpostbud	Fagprøve
				I	II (postpakmester)			
<i>(Fredericia)</i>								
kontorpakmester Anders Peter Andersen ...	17.5.21	1.8.62	1.3.53	1.5.53		
— Poul Kristian Ring	20.9.21	1.4.63	1.1.50	1.4.46		
— Svend Aksel Edvard Lund	24.4.21	1.4.63	1.12.51	1.6.46	1.4.46	
— Svend Aage Rütz	10.9.24	1.4.63	1.1.56	1.11.48		
— Henning Verner Madsen	9.9.21	1.4.64	1.11.57	1.12.49	1.4.46		
— Johan Wang Petersen (lr. 8)	25.5.17	1.4.64	1.7.50	1.4.46		
— Svend Henry Herzs Thomsen (lr. 8)	2.10.25	1.4.64	1.6.56	1.5.49		
— Villy Anton Samsøe	4.8.24	1.4.65	1.11.57	1.9.49		
— Anker Nielsen	15.7.26	1.4.65	1.4.64	1.3.50	1.8.50		
— Poul Erik Andersen	6.7.29	1.4.65	1.4.64	1.8.50	1.1.51		
— Erik Karl Rasmussen	15.4.27	1.6.65	1.4.64	1.1.51	1.8.53		
— Poul Henning Nielsen	1.7.28	1.4.66	1.2.54	1.7.54		
— Arne Knudsen Petersen	3.1.33	1.4.66	1.2.54	1.7.54		
— Richardt Gandrup	21.1.29	1.4.66	1.7.54	1.4.56		
— Ove Rudolf Bjerrum	11.3.35	1.4.66	1.4.56	1.7.58		
— Gunner Christensen	11.2.36	1.8.66	1.7.58	1.12.53 ¹		
— Svend Aage Andersen (lr. 8)	6.7.29	1.9.68	1.4.67	1.3.61	1.7.57		
— Herluf Bent Jensen Nissen	7.4.29	1.4.69	1.3.61	1.9.57		
— Verner Kloster Hansen (lr. 8)	28.12.31	1.4.69	1.1.64	1.9.57		
— Jørgen Johan Ebbesen	11.5.40	1.4.69	1.2.62			
— Gunnar Poulsen Sørensen (lr. 8)	4.1.42	1.4.69	1.3.64			
— Bent Højmosø Sørensen	2.2.35	1.9.71	1.6.57			
— Jørgen Petersen	1.4.40	1.10.74	1.9.71	1.12.62 ²			
— Harry Holm Nielsen	3.11.40	1.11.74	1.7.69	1.1.64			
— Hans Jørgen Grøn Lyngby	20.9.40	1.8.75	1.7.69	1.6.64			
— Niels Aagaard Saugbjerg	29.5.42	1.8.75	1.7.69	1.4.65			
— Karl Verner Pedersen	5.7.40	1.8.75	1.7.69	1.5.65			
— Ib Erling Jeppesen	28.4.39	1.8.75	1.1.71	1.6.65			
— Vagn Mølkjær	27.8.41	1.8.75	1.7.69	1.6.65			
montør Christian Otto Villiam Jensen (lr.7)	10.12.10	1.4.64	1.4.46 ³	1.8.36			
overpostbud Svend Aage Laurberg	25.6.21	1.10.48	1.12.45	1.10.45	
— Elonn Axel Nørholm	27.11.26	1.1.54	1.10.48		
— Karl Børge Henry Jørgensen								
Brøndserud	18.6.23			1.2.55	1.1.49		
— Henry Efraimsen	17.5.26			1.2.55	1.3.49		
— Kaj Bertelsen	18.9.30			1.4.64	1.10.51			
— Egon Georg Andersen	25.5.28			1.4.64	1.4.55	1.7.49		
— Johan Hartvig Pedersen	4.12.30			1.12.68	1.12.52			
— Jørgen Preben Torp	30.4.27			1.3.67	1.6.54	1.9.52		
— Thomas Peter Hejlesen	1.2.30			1.6.69	1.6.54 ⁴			
— Hans Christian Hulgaard	9.5.30			1.9.75	1.4.54 ⁵			
— Ole Jørgensen Ellgaard	20.5.32			1.10.68	1.10.55			
— Bruno Erland Jensen	11.1.31			1.2.69	1.2.56			
— Carlo Frederik Petersen	9.5.35			1.1.77	1.11.58			
— Jørgen Peder Overgaard Konradsen	23.6.37			1.1.77	1.7.60			
postbud Erik Sørensen	27.1.35			1.4.59 ⁶			
overpostbud Niels Tony Mikkelsen	7.4.38			1.4.77	1.8.60			
— Bent Søren Nøjgaard	24.11.37			1.4.77	1.9.59			
postbud Vagn Duegaard Jensen	18.11.19			1.4.72			
overpostbud Kurt Outzen	1.2.41			1.4.77	1.5.63			

¹) kontorpakmester 1.4.66–31.3.67. ²) chauffør 1.11.65. ³) montør II 1.10.52, montør I 1.4.54. ⁴) kontorpakmester 1.4.65–31.5.69.
⁵) u.f.nr. 1.4.–30.11.62, kontorpakmester 1.4.66, landpostbud 1.7.71–31.10.74. ⁶) overpostbud 1.7.69–31.10.76.

Kontor og personale	Født	I nu- værende stilling	Over- pak- mester	Overpostbud	Postbud	Land- postbud	Fag- prøve
<i>(Fredericia)</i>							
overpostbud Ib Nybo Jensen.....	25.3.40		1.4.77	1.8.63		
postbud Thomas Hermann Svendsen.....	14.2.38	1.11.63		
— Paul Vilhelm Mouritsen	22.1.41	1.2.64		
— Holger Stensgaard Knudsen.....	29.12.25	1.4.72		
— Ejner Lauridsen	2.2.40	1.5.64		
— Søren Therkelsen	2.3.41	1.7.64		
— Poul Hansen	2.9.43	1.1.66		
— Kaj Teddy Jensen.....	9.5.28	1.4.72		
— Ove Madsen.....	24.10.40	1.7.65		
— Arne Vagn Nielsen	19.8.28	1.4.72		
overpostbud Flemning Vissing Frederiksen	6.6.38		1.7.69	1.8.65		
— Johannes Johansen	23.2.40		1.1.71	1.9.65		
— Vagn Aaskov Jørgensen	8.9.39		1.7.69	1.9.65		
— Erik Ærensgaard	13.6.43		1.7.69	1.9.65		
— Willy Peter Kjær Jepsen Andersen.....	27.11.41		1.7.69	1.10.65		
— Vagn Aage Hyldahl Nielsen	29.1.42		1.7.69	1.11.65		
— Bent Bendixen Jensen.....	2.11.44		1.1.71	1.3.67		
— Karl Kristian Hansen.....	25.5.38		1.7.69	1.12.65		
— Jon Dalsgaard Johansen	2.1.42		1.7.69	1.4.66		
— Erik Sorgenfri	24.1.43		1.1.71	1.4.66		
— Mogens Bernhardt Kovaltsenko	30.4.43		1.1.71	1.5.66		
— Holger Jensen.....	5.3.45		1.7.69	1.10.67		
— Frede Flindt	6.6.43		1.1.71	1.8.66		
— Vagn Aage Hansen	28.11.27		1.11.76	1.4.72		
— Ingo Karmark Nielsen.....	23.9.45		1.1.71	1.11.67		
— Vagn Olav Kristiansen.....	10.7.39		1.1.71	1.5.67		
— Bent Jensen.....	23.1.44		1.8.75	1.6.67		
postbud Georg Overgaard Pedersen	16.7.46	1.5.68 ¹		
overpostbud Jeppe Jørgensen Ellgaard.....	22.7.46		1.9.71	1.9.68		
postbud Paul Martin Outzen.....	15.8.46	1.9.67 ²		
overpostbud Harly Erbs.....	18.10.46		1.8.75	1.12.68		
— Sigvald Viggo Petersen.....	6.7.44		1.12.74	1.11.67		
postbud Henry Pajbjerg.....	6.6.44	1.12.67		
overpostbud Hans Rudolf Kloster	29.3.42		1.1.77	1.4.68		
— Tony Christian Christensen.....	11.5.44		1.3.75	1.4.68		
— Arne Vang Viftrup	17.5.44		1.8.75	1.4.68		
— Kurt Dahl Pedersen.....	12.8.46		1.3.73	1.5.68		
— Jørgen Christensen.....	24.12.43		1.7.69 ³	1.10.68		
— Poul Erik Bøgebjerg.....	22.1.45		1.8.75	1.11.68	10,3/76
postbud Børge Andreas Hansen	5.12.43	1.12.68		
overpostbud Johan Damgaard Laursen.....	11.5.46		1.7.77	1.12.68		
postbud Ivan Uldall Andersen	4.9.48	1.10.70		
— Frede Paulsen Juhl	9.8.46	1.5.69 ⁴		
— Christian Ruben Jensen	15.9.49	1.9.71		
— Knud Larsen	1.2.47	1.4.71		
— Dennis Hedmark.....	12.9.44	1.4.71		
— Jørgen Hougaard	9.4.46	1.4.71		
— Ole Dalsgaard Johansen.....	10.10.47	1.6.71		
— Kelvin Eigil Jørgensen	26.6.46	1.11.71		7,8/74
— Egon Mosegaard Christensen.....	28.1.46	1.12.71		
— Leif Kastbjerg Juhler.....	12.11.45	1.1.72		

) overpostbud 1.1.71–30.4.77. ²) overpostbud 1.4.74–30.11.76. ³) postbud 1.1.75–31.12.76. ⁴) t.j.f.u.l. 1.3.75–31.3.76.

Kontor og personale	Født	I nu- værende stilling	Over- pak- mester	Overpostbud	Postbud	Land- postbud	Fag- prøve
<i>(Fredericia)</i>							
postbud Karl Herman Kjær Pedersen	20.7.45				1.3.72		
— Steen Aage Madsen	28.12.49				1.4.72		
— Jens Pustelnik	26.3.49				1.4.72		
— Arne Tullesen	2.7.48				1.7.72		
— Herluf Albertsen	1.7.48				1.7.72		
— Peter Vestergaard	27.12.48				1.10.72		7,2/74
— Ole Holst Jensen	4.3.47				1.11.72		
— John Stougaard	5.4.48				1.11.72		9,7/74
— Leif Nielsen	12.3.46				1.12.72		
— Tom Christensen	24.7.47				1.2.73		
— Flemming Christian Kastbjerg Juhler	27.8.48				1.3.73		
— John Jæger	29.6.48				1.4.73		
— Bent Erik Krarup Sørensen	29.5.45				1.4.73		
— Aage Ramløse Voigt	2.2.47				1.4.73		
— Henning Jensen	14.6.53				1.7.73		
— Steen Ole Kristensen	20.12.44				1.9.73		
— Henning Alvard Jørgensen	15.4.43				1.12.73		
— Steen Westergaard	25.6.46				1.7.74		
— Finn Jensen	22.5.49				1.7.74		
— Peter Andersen	30.11.51				1.7.74		
— Kurt Freddy Carlsen	4.7.50				1.8.74		
— Poul Vindelev Hansen	23.8.55				1.9.75		
— Ib Rohde	14.11.37				1.10.75		
— Frantz Christian Edeling	30.8.49				1.10.75		
— Flemming Nørgaard	1.10.48				1.10.75		
— Poul-Erik Alrik Sørensen	22.5.49				1.11.75		
— Mogens Hansen	15.10.52				1.11.75		
— Paul Erik Arnfjord Pedersen	19.10.49				1.11.75		
— Poul Erik Rasmussen	24.8.45				1.3.76		
— Ebbe Jansen	28.12.49				1.7.76		
— Erik Højmosse Sørensen	12.1.47				1.7.76		
— Peter Jørgensen	18.2.46				1.8.76		
— Per Valentin Nissen	11.2.51				1.10.76		
— Kurt Marcussen	26.11.55				1.10.76		
— Torben Christian Olsen	27.2.50				1.10.76		
— Aksel Herman Ebbesen	15.8.43				1.10.76		
— Kurt Østergaard	4.1.49				1.10.76		
— Finn Julsgaard Mumm	30.12.47				1.10.76		
— Jean Michel Catois	19.4.40				1.12.76		
— Tage Olesen	29.2.40				1.2.77		
— Bjarne Mikkelsen Broch	13.8.44				1.4.77		
— Bent Brodersen Schmidt	11.11.44				1.4.77		
— Leif Richard Madsen	18.4.49				1.5.77		
— Jens Christian Larsen	7.1.52				1.5.77		
landpostbud Knud Lind Jochumsen (lr. 5)	18.4.16				1.5.40	
— Knud Jul Hansen (lr. 5)	26.12.24					1.6.47	
— Arthur Egon Jakobsen (lr. 5)	22.11.26					1.3.49	
— Helmuth Mygind Bertelsen (lr. 5)	22.7.25					1.10.49	
— Hans Peter Christensen (lr. 5)	22.12.24					1.7.50	
— Vagn Aage Bank (lr. 5)	29.1.27					1.10.50	
— Villy Kjær Kristiansen (lr. 6)	26.3.26					1.11.50	
— Erik Guldager-Olesen (lr. 5)	2.8.30					1.8.53	
— Evar Madsen (lr. 6)	6.6.28					1.3.54	
— Kent Nikolaj Andersen (lr. 5)	1.7.32					1.6.56	

Kontor og personale	Født	I nu- værende stilling	Over- pak- mester	Overpostbud		Postbud	Land- postbud	Fag- prøve
				I	II (postpak- mester)			
<i>(Fredericia)</i>								
landpostbud Knud Børge Ravn (lr. 5).....	31.7.31						1.7.56
— Harly Holm Grand.....	30.1.38						1.6.62
— Leif Petersen.....	15.8.38						1.5.63
— Bent Sørensen.....	13.5.40					1.12.63	
— Keld Helge Thomsen.....	24.3.40						1.1.64
— Rikard Moesgaard.....	13.6.40						1.3.64
— Carl Christian Jensen Post Steenholdt (lr. 5)	6.10.34				1.8.58 ¹		1.6.73
— Hans Jørgen Johansen.....	20.8.39				1.10.61		1.5.73
— Ingolf Valdemar Nielsen.....	26.6.41				1.2.64		1.4.74
— Jørgen Peder Jensen.....	18.7.33			1.7.69		1.4.64 ²		1.2.75
— Jørgen Thomsen.....	19.6.43			1.7.69		1.12.65	1.11.71	
— Orla Rudolf.....	3.6.40			1.1.71		1.12.66		1.2.75
— Ejgil Refsgaard.....	22.9.41			1.1.71		1.5.67		1.8.75
— Søren Peder Skou.....	18.10.44				1.5.67		1.8.75
— Bent Henning Eggert.....	18.3.38						1.4.74
Fåborg:								
kontorpakmester Eivind Holger								
Nielsen (lr. 8).....	24.1.28	1.4.65		1.4.64		1.3.58		1.8.49
overpostbud Peter Johannes Madsen.....	6.9.29		1.1.67		1.2.60		1.1.53
— Tage Nielsen Bødker.....	3.7.37		1.4.74		1.6.67		1.6.60
— Kaj Bent Berthelsen.....	12.1.32		1.11.72		1.4.72		
— Poul Anker Lauritsen.....	3.9.41		1.9.70 ³		1.6.70	1.1.70	
— Peder Bent Pedersen.....	11.4.48		1.5.77		1.4.72		
— Børge Erhardt Clausen.....	22.6.46		1.10.75		1.3.73		
postbud Gunnar Lund Hansen.....	8.2.31		1.11.75		
landpostbud Lars Jørgen Preben Larsen								
(lr. 5).....	10.12.14							1.3.39
— Søren Glasdam (lr. 5).....	8.10.14							1.7.39
— Aksel Robert Larsen (lr. 5).....	17.3.21							1.4.45
— Josef Larsen Madsen (lr. 5).....	5.12.20							1.8.45
— Rasmus Christian Lyneborg Jensen (lr. 5)	12.7.22							1.1.47
— Kaj Hemmeløff Andersen (lr. 6).....	8.2.22							1.7.47
— Ejvind Nielsen (lr. 5).....	23.7.27							1.8.48
— Jørgen Holm Møller (lr. 5).....	3.9.27						1.10.48	
— Ernst Bernhard Jochumsen (lr. 6).....	26.9.24							1.1.50
— Hans Jørgen Jørgensen (lr. 6).....	25.10.22							1.4.50
— Jens Laurits Nielsen (lr. 5).....	26.3.27							1.4.50
— Poul Wismann Lorenzen (lr. 5).....	23.7.26							1.7.50
— Gunnar Højgaard Nielsen (lr. 6).....	22.6.25							1.7.50
— Anton Johannes Emiliussen (lr. 5).....	12.3.28							1.4.52
— Jørgen Peder Roesbjerg (lr. 5).....	2.12.30							1.5.53
— Johan Anton Karlsen (lr. 5).....	23.7.29							1.3.54
— Børge Immerkjær (lr. 5).....	7.5.29							1.5.55
— Lars Peter Hansen (lr. 6).....	29.11.31							1.6.57
— Kjeld Helge Jørgensen (lr. 5).....	11.9.32							1.11.57
— Ole Lollesgaard (lr. 5).....	18.8.35							1.8.59
— Erik Vagn Pedersen (lr. 5).....	22.3.35							1.2.60
— Kristian Tømmerholt (lr. 5).....	24.6.37							1.6.60
— Karl Emil Pedersen.....	31.7.37							1.9.60

¹) chauffør 1.9.63, overchauffør 1.7.69, postbud 1.6.71, overpostbud 1.9.71. ²) postbud 1.9.72. ³) postbud 1.2.72-30.9.74.

Kontor og personale	Født	I nuværende stilling	Overpakmester	Overpostbud		Postbud	Landpostbud	Fagprøve
				I	II (postpakmester)			
(Fåborg)								
landpostbud Ejnar Neldeberg.....	13.5.37					1.10.60	
— Kaj Emil Andersen (lr. 5).....	29.8.20		1.4.64		1.8.51	1.9.44 ¹	
— Svend Hansen Roost.....	20.10.40					1.6.65	
— Bent Jørgensen.....	25.12.45					1.5.62	
— Jan Holm.....	19.2.45					1.7.68	
— Ebert Steen Jensen.....	26.11.43					1.12.68	
— Haagen Richard Blomberg Andersen....	8.6.40				1.11.63	1.4.71	
— Kaj Arne Rasmussen.....	19.3.28					1.6.73	
— Inger Ruth Nielsen.....	20.5.28					1.11.75	
— Holger Herman Jensen.....	17.4.25					1.4.77	
Glamsbjerg:								
overpostbud Egil Edwin Jacobsen.....	21.4.30			1.4.68		1.7.65	1.7.54	
postbud Hardy Christian Heinrich Rasmussen.....	18.12.48					1.2.71		
— Kjeld Parmo Nielsen.....	6.5.46					1.1.77		
landpostbud Emil Jensen (lr. 5).....	28.4.26						1.7.48	
— Karl Robert Rasmussen (lr. 5).....	12.4.26						1.12.50	
— Hans Jensen (lr. 6).....	4.8.29						1.10.54	
— Svend Aage Hansen.....	7.10.26			1.4.67		1.2.57	1.4.52 ²	
— Anders Pedersen.....	12.3.49						1.11.73	
— Børge Carl Ejnar Christensen.....	16.8.34						1.6.77	
Gram:								
overpostbud Gunnar Tranberg.....	11.2.22		1.4.64		1.4.53	1.7.50	
landpostbud Erik Wehner (lr. 5).....	21.9.21					1.8.48	
— Christian Elias Johansen (lr. 6).....	6.4.23					1.5.49	
— Martin Jakobsen Lebeck (lr. 5).....	18.5.27					1.6.51	
— Kristian Mejnert Jørgensen (lr. 5).....	22.10.28					1.10.57	
— Hans Ejler Gram.....	5.1.37					1.12.60	
— Ib Lausen.....	19.6.46					1.5.74	
Gråsten:								
kontorpakmester Poul Robert Hermann (lr. 8).....	26.6.25	1.11.67		1.4.64		1.8.50	1.6.50	
— Kai Stokbæk.....	21.6.26	1.9.71		1.4.64		1.6.57	1.6.49	
overpostbud Johannes Jørgen Koch.....	28.5.29		1.1.68		1.10.58	1.11.54	
— Bent Stokbæk.....	15.10.33		1.7.69		11.2.67	1.11.57	
— Lloyd Holm Koefoed.....	4.11.34		1.7.69		1.2.61	1.1.59	
— Arthur Egering.....	4.10.35		1.10.76		1.12.67	1.3.61	
— Jens Christian Peter Jørgensen.....	14.9.42		1.4.74		1.12.68		
postbud Kresten Vilhelm Bøttger.....	28.9.45				1.12.68		
— Christian August Johannsen.....	21.12.42				1.1.70		
landpostbud Sigurd Steffen Hansen (lr. 5).....	20.12.21					1.2.48	
— Carl Hermann Brandt (lr. 5).....	18.1.25					1.11.50	
— Svend Aage Philipsen (lr. 5).....	13.4.25					1.12.50	
— Boje Hedegaard Bøjsen (lr. 5).....	8.6.26					1.1.52	
— Christian Nissen Nissov-Johannsen (lr. 5).....	26.2.22				1.6.49	1.2.48 ³	
— Jørgen Peter Christensen.....	11.10.36					1.9.63	
— Walter Kraak (lr. 6).....	4.11.42					1.12.66	
— Axel Surlykke Nielsen.....	19.9.49					1.5.75	

¹⁾ landpostbud 1.4.69. ²⁾ landpostbud 1.1.75. ³⁾ landpostbud 1.10.54.

Kontor og personale	Født	I nu-værende stilling	Overpakmester	Overpostbud		Postbud	Landpostbud	Fagprøve
				I	II (postpakmester)			
Haderslev:								
postvagtmester Peter Johansen								
Jacobsen (lr. 14).....	25.2.23	1.1.77 ¹	1.9.50			1.8.47	39/48
postbudformand Harald Rohden (lr. 11)....	17.12.29	1.4.71	1.10.56			1.9.51	1.1.51	46/54
— Anker Christian Skov (lr. 11).....	4.6.35	1.2.77	1.7.60			1.12.58	39/60
overpakmester Niels Peter Nielsen								
Brandt (lr. 8).....	4.6.14		1.2.47			1.6.44	1.8.39	43/43
— Hans Herluf Preben Stensdal (lr. 8).....	12.11.20		1.2.47			1.12.44	49/46
— Christian Snitkjær Svendsen (lr. 8).....	24.6.45		1.1.72			1.10.67	49/71
— Villy Grum Christiansen (lr. 8).....	31.10.46		1.3.73			1.5.72	8,8/72
kontorpakmester Christian Heinrich Johann								
Ferdinand Prüss (lr. 8).....	7.7.20	1.4.62		1.4.50	1.8.44		
— Carl Henrik Kath.....	17.9.14	1.4.65		1.4.46	1.10.38		
— Jens Høeg Nielsen.....	15.8.21	1.11.66		1.4.50	1.12.46		
— Jes Peter Asmussen.....	23.5.20	1.9.68		1.4.56	1.2.45		
— Peter Christian Schmidt.....	28.7.27	1.9.68		1.4.64		1.8.51		
— Georg Lauritzen Damm.....	4.1.34	1.4.69			1.3.61	1.5.56	
— Knud Martin Østergård.....	25.6.41	1.10.77		1.9.71		1.3.64		
montør Asmus Gottfried Nissen (lr. 7).....	18.11.12	1.12.68		1.5.47	1.2.43	1.9.38	
overpostbud Peter Sabroe Lund.....	10.12.10	1.11.45	1.2.38	1.2.37	
— Jørgen Niels Paulsen.....	18.7.18	1.6.49	1.8.42		
— Hans Christian Christensen.....	19.9.16	1.4.51	1.2.45	1.1.42	
— Niels Peter Detlefsen Bosack.....	27.10.15	1.4.54	1.11.45	1.1.42	
— Alfred Riis.....	27.7.25	1.4.56	1.9.46		
— Jørgen Hansen Kramer.....	26.8.22		1.4.64		1.10.46		
— Albert Emil Paulsen.....	23.11.23		1.4.64		1.4.48		
— Mads Petersen Schmidt.....	10.2.20		1.4.64		1.5.49		
— Kaj Christian Andersøn.....	17.11.28		1.4.64		1.12.49		
— Niels Aksel Toft Larsen.....	5.9.22		1.11.71		1.12.47	
— Svend Kjær.....	8.6.32		1.4.68		1.12.54		
— Aage Palm.....	20.4.27		1.1.69		1.6.57	1.11.55	
— Kai Jessen.....	2.4.35		1.10.74		1.12.61	1.7.57	
— Svend Arne Rieck.....	2.12.35		1.10.74		1.4.62	1.3.58	
— Ole Vestinggård.....	12.10.34		1.10.74		1.4.58		
— Bent Karl Petersen.....	4.3.38		1.10.74		1.7.60		
— Henning Jensen.....	30.9.40		1.10.74		1.2.63 ²		
— Svend-Aage Markussen.....	14.4.43		1.7.69		1.5.65		
— Holger Christian Christiansen.....	26.9.38		1.10.74		1.6.64		
— Ove Jørn GuldbRANDT.....	24.2.44		1.10.74		1.6.65		
— Hardy Finn Pedersen.....	31.8.42		1.10.74		1.5.66		
— Bent Flansen.....	23.5.42		1.8.75		1.10.67		
— Bent Truelsen.....	17.2.47		1.7.77		1.4.69		
— Hans Asmus Martensen Hansen.....	17.4.38		1.4.77		1.1.67 ³		
— Henry Jessen.....	7.6.42		1.4.77		1.10.67 ⁴		
postbud Arvin Gynther Holdt.....	18.3.42		1.4.68		
overpostbud Werner Boisen.....	7.4.42		1.12.72		1.1.69		
postbud Jørla Peter Nissen.....	17.3.48		1.5.70		
— Leif Juhler.....	31.5.45		1.6.69		
overpostbud Flemming Nybro.....	17.10.45		1.10.74		1.9.69		
postbud Bent Nielsen.....	5.11.37		1.12.71		
— Kristian Hansen Ravn.....	27.12.47		1.8.72		
— Ove Bjørnskov Klaus.....	4.5.49		1.11.72		

) postbudformand 1.4.66. ²) tjf.u.l. 1.9.70–31.5.71. ³) u.f.nr. 1.6.69–31.7.70. ⁴) tjf.u.l. 1.2.–31.7.74.

Kontor og personale	Født	I nu-værende stilling	Overpakmester	Overpostbud	Postbud	Landpostbud	Fagprøve
<i>(Haderslev)</i>							
postbud Poul Erik Nielsen.....	7.5.45			1.12.72		
— Kaj Ebsen.....	19.5.49			1.2.73		
— Frede Marquard Diederichsen.....	19.3.53			1.4.73		
— Benny Kristen Lind Kristensen.....	7.1.52			1.8.73		
— Flemming Carstensen.....	6.4.48			1.4.74		
— Hans Christian Johansen.....	14.9.48			1.5.74		
— Willy Frandsen.....	7.1.46			1.10.74		
— Hans Jørgen Schmidt.....	7.10.52			1.11.76		
— Gerhard Franck.....	23.4.38			1.10.77		
— Asta Kovaltsenko.....	27.7.54			1.10.77		
landpostbud Georg Junker (lr. 5).....	29.10.14				1.5.40	
— Carl Christian Heelsberg (lr. 5).....	29.5.18				1.7.43	
— Niels Jørgen Damgaard (lr. 5).....	18.6.20				1.9.46	
— Haakon Foged (lr. 5).....	3.8.21				1.7.47	
— Hans Peter Kjær (lr. 5).....	5.10.22				1.12.47	
— Christian Chrestensen Krüger (lr. 5).....	26.2.22				1.12.47	
— Einer Knudsen Kjeld (lr. 5).....	24.7.24				1.12.48	
— Anton Sørensen (lr. 5).....	25.1.28				1.2.49	
— Mathias Iversen (lr. 5).....	8.10.19				1.6.49	
— Nis Jessen Hansen (lr. 5).....	28.3.25				1.7.50	
— Svend Aage Hansen (lr. 5).....	7.6.27				1.7.51	
— Marinus Henrik Beck (lr. 5).....	16.11.25				1.10.52	
— Kaj Kjems (lr. 5).....	7.2.32				1.10.53	
— Peter Thomsen (lr. 5).....	11.10.29				1.11.55	
— Berthold Nielsen (lr. 5).....	8.2.33				1.6.56	
— Jørgen Scherrebeck Elley (lr. 5).....	1.8.34				1.8.59	
— Vagn Norlander Andersen (lr. 5).....	4.9.36				1.6.60	
— Hans Gildberg Byriel.....	29.7.35				1.3.61	
— Ewald Weitling.....	13.9.37				1.7.61	
— Holger Christensen.....	16.10.37				1.6.63	
— Laurids Andersen Buchholz.....	4.9.39				1.7.63	
— Christian Petersen.....	25.4.38				1.6.64	
— Svend Aage Hansen.....	29.9.40				1.12.65	
— Valter Boisen (lr. 5).....	5.6.37			1.1.60	1.3.67	
— Bent Jørgensen.....	30.4.44				1.7.67	
— Thomas Verner Lund (lr. 5).....	4.7.34		1.3.74	1.4.57	1.5.76	
— Astor Madsen.....	7.3.39			1.2.61	1.10.70	
— Bent Sinnerup Christensen.....	29.3.45		1.9.73	1.9.67	1.7.77	
— Flemming Ungstrup.....	4.9.45			1.12.68	1.10.71	
— Svend Kjer Eskildsen.....	29.4.46				1.10.69	
— Svend Aage Lange.....	6.12.47				1.8.72	
— Kjeld Gunnar Martensen.....	31.7.42				1.12.72	
— Ole Brohus.....	22.9.45			1.5.73	1.1.76	
— Tom Sørensen.....	7.11.49				1.9.75	
Holsted:							
overpostbud Børge Sørensen.....	24.12.30			1.7.68	1.10.55	1.7.55	
— Vagn Faaborg Lykke.....	16.12.32			1.10.76	1.2.62	1.2.58	
landpostbud Harald Gunnar Madsen (lr. 5).....	16.12.09					1.12.47	
— Hans Emil Michaelsen (lr. 5).....	7.8.21					1.12.47	
— Svend Aage Hansen (lr. 5).....	11.3.21					1.9.49	
— Frank Jensen (lr. 5).....	11.8.30					1.8.55	
— Arne Lund Graversen.....	10.9.38					1.7.63	

Kontor og personale	Født	I nu-værende stilling	Overpakmester	Overpostbud		Postbud	Landpostbud	Fagprøve
				I	II (postpakmester)			
(Holsted)								
landpostbud Hans Petersen (lr. 6).....	6.5.36						1.12.66	
— Aage Feddersen.....	4.8.45						1.7.68	
— Leif Bech.....	19.5.43						1.6.71 ¹	
— Vagn Kargo-Petersen.....	14.6.46						1.8.74	
Højer:								
overpostbud Jakob Iwer Schmidt.....	12.12.18			1.4.64		1.9.47		
postbud Emil Andresen Toff.....	18.3.42				1.4.70		
landpostbud Kaj Arthur Nielsen (lr. 5).....	11.9.20					1.11.48	
— Jes Lassen Hartung (lr. 5).....	28.12.22					1.12.49	
— Christian Boh Monska (lr. 5).....	21.2.31					1.10.56	
— Hans Mathiesen Lautrup.....	4.2.38					1.7.61	
Kerteminde:								
overpostbud Svend Harald Thygesen.....	17.8.13			1.4.64		1.12.51	1.12.37	
— Ejner Emil Mathiasen.....	14.4.27			1.4.64		1.11.57	1.8.49	
— Frede Hansen.....	14.8.34			1.3.77		1.4.64	1.12.57	
postbud Poul Erik Hansen.....	30.8.40				1.5.70	1.5.63	
— Mogens Karstensen.....	23.9.43			1.9.73	
— John Jørgen Ejner Mathiasen.....	9.11.49				1.11.74		
— Ingvar Jensen.....	8.1.43				1.4.75		
landpostbud Magnus Rasmussen (lr. 5).....	19.6.23					1.1.47	
— Svend Aage Nielsen (lr. 5).....	20.10.22					1.4.47	
— Egon Neuhaus (lr. 5).....	7.6.25					1.10.48	
— Poul Ingvor Nielsen (lr. 5).....	7.5.24					1.10.49	
— Gunner Ove Larsen (lr. 5).....	20.10.29					1.1.54	
— Møller Hansen Thomsen.....	12.4.37					1.5.66	
— Arne Nielsen.....	17.3.41					1.5.73	
— Hans Andersen.....	18.10.24					1.10.77	
Kolding:								
postvagtimester Christian Læbel Andersen (lr. 17).....	31.1.15	1.11.70 ²	1.10.45			1.5.39		40/43
— Harald Jessen Sørensen (lr. 14).....	4.1.20	1.9.73 ³	1.9.47			1.2.44		48/46
postbudformand Børge Simonsen (lr. 11)...	11.6.22	1.1.71	1.7.49			1.4.46		36/47
— William Arthur Mortensen (lr. 10).....	16.10.21	1.10.72	1.9.57			1.10.47		38/49
— Holger Olsen (lr. 11) (postbestyrer i Egtved).....	16.6.31	1.9.76	1.10.61			1.6.55		45/59
overpakmester Flemming Friis Hansen (lr. 10).....	24.7.33	1.12.61		1.5.56	35/61
— Jørn Øhrstrøm Hansen (lr. 8).....	18.5.36	1.12.61		1.9.60	41/61
— Jørgen Otto Jørgensen (lr. 8).....	20.10.38	1.5.65		1.3.61	45/64
— Hans Mogens Jørgensen (lr. 8).....	24.3.44	1.9.73		1.11.72	9,3/73
— Niels Christian Knudsen (lr. 8).....	30.9.50	1.5.76		1.10.71	8,8/74
kontorpakmester Børge Jakobsen (lr. 8).....	16.4.16	1.1.61	1.3.58	1.5.48	1.4.42	1.9.41	
— Andreas Sørensen Frost (lr. 8).....	22.10.17	1.4.61	1.5.48	1.1.44	1.12.43	
— Poul Arnold Hansen (lr. 8).....	1.12.15	1.4.62	1.4.49	1.12.39		
— Svend Aage Persson.....	16.10.24	1.4.63	1.5.51	1.4.46		
— Anker Hein Juhl.....	3.9.31	1.4.65	1.2.54		
— Viggo Peter Knudsen.....	2.2.32	1.4.65	1.3.53		
— Markus Christian Harbæk.....	25.1.33	1.4.66	1.11.55		
— Finn Jørgen Pørksen.....	3.2.42	1.2.73	1.7.69	1.2.65		

¹) tjf. u.l. 1.11.74–31.7.75. ²) postbudformand 1.2.59. ³) postbudformand 1.4.61.

Kontor og personale	Født	I nu-værende stilling	Overpakmester	Overpostbud	Postbud	Landpostbud	Fagprøve
<i>(Kolding)</i>							
kontorpakmester Paul Valdemar Sørensen ..	9.2.40	1.11.75		1.7.69	1.2.64		
— Steffen Mogens Mikkelsen	28.11.40	1.9.76		1.7.69	1.4.64		
montør Aage Wraa-Hansen (lr. 7)	1.4.26	1.9.71		1.2.56	1.4.47		
overpostbud Johannes Christian Nielsen	24.11.16		 1.4.46	1.4.42	1.12.40	
— Henry Johannes Løfquist	13.1.24		 1.9.51	1.4.46		
— Paul Nikolaj Prochaska Koerstz	20.12.20		 1.7.53	1.5.46		
— Gunnar Peter Bruhn	6.10.23		 1.1.55	1.4.46		
— Ove Emil Holm	7.9.22		 1.1.55	1.2.48		
— Bendt Ingvor Speedsberg	10.2.29			1.12.57 ¹	1.3.50	
— Leif Flemming Rossau	26.6.29		 1.4.58	1.7.50		
— Peter Andersen	4.2.20			1.4.64	1.3.48	1.5.47	
— Christian Andersen	18.5.18			1.4.64	1.8.52	1.6.42	
— John Frederik Johnsen	22.6.28			1.4.64	1.7.49		
— Kaj Verner Mortensen	11.3.26			1.4.64	1.2.50		
— Carlo Jens Koed Pedersen	4.4.16			1.4.64	1.6.57	1.5.45	
— Kaj Holger Juhl	7.6.31			1.7.66	1.7.52		
— Svend Christensen	23.4.32			1.5.67	1.5.53		
— Keld Egon Thygesen	14.5.32			1.2.69	1.6.53 ²		
— Kurt Holger Karl Jensen	28.4.26			1.4.64	1.6.61	1.1.48	
— Knud Rasmussen	19.5.33			1.10.68	1.10.55		
— Gunnar Johannes Prochaska Koerstz	20.6.24			1.4.64	1.6.61	1.4.50	
— Holger Andreas Krigslund	19.5.29			1.5.67	1.8.51	
— Jens Erik Thygesen	24.1.35			1.9.73	1.5.57		
— Henning Elmer Jensen	27.11.37			1.8.76	1.3.60 ³		
— Henning Poulsen	21.7.38			1.7.69	1.11.60		
— Poul Erik Jensen	25.7.38			1.4.73	1.11.60 ⁴		
— Richard Emil Harbæk	19.12.38			1.7.69	1.5.61 ⁵		
— Poul Wallentin Jepsen	14.1.40			1.7.69	1.5.62		
— Axel Andersen Frøin Nord	3.12.40			1.3.70	1.2.63		
— Niels Jørgen Toft Skovsen	8.5.41			1.10.72	1.8.63		
— Aage Christian Pedersen	19.7.41			1.10.72	1.11.63		
— Verner Gunner Madsen	13.6.38			1.4.74	1.7.63		
— Erling Baagø	16.10.39			1.10.72	1.8.63		
— Erik Andersen	2.1.43			1.10.72	1.1.66		
— Kaj Ravn Paaske	5.10.39			1.10.72	1.4.64		
— Georg Vilhelm Stærmose	5.4.38			1.4.77	1.4.64		
— Egon Henry Grønnebæk	26.2.37			1.10.72	1.4.64		
— Verner Ansager	9.10.40			1.4.74	1.6.64		
— Willy Erling Madsen	12.8.40			1.9.73	1.4.64 ⁶		
— Ingward Fricke	17.9.24			1.4.74	1.4.72		
— Poul Brink Jensen	3.1.44			1.4.74	1.5.66		
— Johannes Vestergaard Hansen	18.2.38			1.10.74	1.5.66	1.6.65	
— Helge Westphal	3.9.40			1.7.69 ⁷	1.4.64		
— Verner Rasmussen	14.9.44			1.10.74	1.1.66		
— Jakob Hermann Sørensen	22.8.42			1.2.73	1.3.66		
— Robert Damgaard	28.4.45			1.2.73	1.8.67		
— Keld Bork Skovsen	12.6.43			1.4.77	1.8.67		
postbud Henning Nielsen	25.10.41			1.8.66		
— Poul Erik Boysen	3.12.45			1.1.67 ⁸		

¹) kontorpakmester 1.4.64–30.9.75. ²) kontorpakmester 1.4.66–31.1.69. ³) kontorpakmester 1.3.69. ⁴) kontorpakmester 1.4.69–30.11.72. ⁵) u.f.nr. 1.9.65–31.1.66. ⁶) tjf.u.l. 1.2.–30.4.71. ⁷) tjf.u.l. 1.9.73–31.8.74. ⁸) overpostbud 1.9.73–30.9.77.

Kontor og personale	Født	I nu- værende stilling	Over- pak- mester	Overpostbud	Postbud	Land- postbud	Fag- prøve
<i>(Kolding)</i>							
postbud Per Freddy Hansen.....	21.2.42			1.1.67		
— Bent Hansen.....	20.7.31			1.4.72		
overpostbud Henning Fallesen Wiuf.....	9.1.44			1.9.73	1.6.67		
postbud Alfred Robert Bøgebjerg.....	30.5.44			1.7.67		
overpostbud Henry Waldemar Baumann...	23.6.42			1.10.74	1.7.67		
— Leif Juul Skelskov.....	26.9.44			1.10.76	1.1.68		
postbud Benno Damkjær Juhl.....	13.7.37			1.11.59 ¹		
overpostbud Henning Rode Jakobsen.....	29.12.41			1.8.75	1.3.68		
postbud Poul Bernt Juhl.....	5.7.47			1.8.68		
— Erik Buch.....	8.3.33			1.4.72		
overpostbud Hans Iver Aadsbøl Schmidt....	8.8.43			1.1.76	1.12.68		
— Johannes Thomsen.....	7.1.47			1.11.76	1.5.70	1,3.69	
— Henrik Andersen.....	19.4.49			1.4.77	1.5.70		
postbud Henning Jensen.....	16.4.50			1.4.72		
overpostbud Preben Jensen.....	2.8.50			1.4.77	1.6.72		
postbud Jan Ingemann Thomsen.....	9.1.51			1.4.72		8,8/74
— Jan Truelsen.....	30.7.51			1.4.72		
— Verner Frede Thomsen.....	5.5.52			1.5.73		
— Bent Christensen.....	28.4.45			1.10.72		
— Svend Erik Anker.....	2.5.53			1.6.73		
— Jørgen Lentz Sørensen.....	3.8.53			1.8.74		
— Hans Ole Gormsen.....	21.9.53			1.10.73		
— Per Mølgaard Madsen.....	18.2.54			1.3.74		
— Rene Grevy.....	31.5.47			1.5.74		9,3/77
— Hans Henning Møller.....	11.4.49			1.5.74		
— Uffe Smedegaard Nielsen.....	15.9.54			1.3.76		
— Stig Bjerregaard.....	17.10.46			1.2.75		
— Jørn Breitenkamp Petersen.....	3.9.55			1.10.75		
— Karl Ove Hansen.....	11.11.55			1.12.75		
— Jan Scott Rasmussen.....	20.1.56			1.2.76		
— John Krogh Andersen.....	23.8.56			1.9.76		
— Ole Lindskov Andersen.....	10.10.56			1.11.76		
— Jan Munkholm Groth.....	20.7.57			1.8.77		
landpostbud Kristian Marius Nielsen (lr. 5) .	11.8.13				1.5.38	
— Niels Borgwardt Skovholm (lr. 5).....	11.6.17				1.7.41	
— Hans Tage Larsen (lr. 5).....	19.10.16				1.9.41	
— Ejner Kjeldsen (lr. 5).....	17.11.19				1.12.43	
— Johannes Barner Kusk (lr. 5).....	31.7.18				1.5.44	
— Arne Mejer Hansen (lr. 5).....	9.9.18				1.7.45	
— Johannes Thomsen (lr. 5).....	1.11.20				1.2.46	
— Henry Jepsen (lr. 5).....	30.6.22				1.2.48	
— Harald Simonsen Jessen (lr. 5).....	25.3.23				1.6.48	
— Knud Børge Christensen (lr. 5).....	1.3.22				1.8.49	
— Niels Arne Jensen Ladekarl (lr. 5).....	2.7.19				1.11.49	
— Gunnar Engelund Olsen (lr. 5).....	5.1.24				1.1.50	
— Villy Johannes Olsen Tingleff (lr. 5).....	7.10.24				1.5.50	
— Kristen Lund Eriksen (lr. 6).....	2.8.24				1.7.50	
— Ervin Adolf Attermann (lr. 5).....	21.7.24				1.11.50	
— Aage Lyngsø Mortensen (lr. 5).....	28.10.24				1.11.50	
— Verner Jensen (lr. 5).....	20.8.28				1.3.51	
— Arne Marinus Hansen (lr. 5).....	4.8.27				1.10.51	

¹) u.f.nr. 1.3.63–29.2.64, ude af post- og telegrafv. 1.3.64–30.6.71.

Kontor og personale	Født	I nu-værende stilling	Overpakmester	Overpostbud		Postbud	Landpostbud	Fagprøve
				I	II (postpakmester)			
<i>(Kolding)</i>								
landpostbud Peter Marius Nissen (lr. 5)	28.11.27					1.5.52	
— Axel Eskelund (lr. 5)	6.5.27					1.12.52	
— Hans Peder Pedersen (lr. 5)	9.12.28					1.7.53	
— Svend Aage Andersen (lr. 5)	18.2.32					1.2.56	
— Aksel Gustav Pallesen (lr. 5)	30.8.28					1.6.57	
— Poul Arildsen (lr. 5)	16.8.33					1.6.57	
— Johannes Andersen (lr. 5)	23.6.34					1.10.57	
— Poul Borck Due (lr. 5)	24.11.35					1.1.59	
— Erling Madsen	30.12.39					1.6.63	
— Ib Johan Rosendal Nielsen	7.8.27					1.4.72	
— Anders Emil Eriksen	11.3.44					1.7.68	
— Poul Mogensen (lr. 6)	30.7.25				1.4.72	1.2.75	
— Osvald Holger Østergaard	9.10.43				1.7.67	1.8.75	
— Orla Sørensen	1.3.48				1.2.70	1.3.77	
— Henning Agerfeldt Petersen	18.8.45					1.9.69	
— Ole Kyed Kirchner Kjørhus	25.5.44					1.7.71	
— Poul Henning Eneberg	29.9.45					1.10.72	
— Lars Hermann Hynkemejer	2.12.53				1.12.74	1.2.76	
— Gunnar Utoft Petersen	21.7.46					1.10.74	
— Søren Christian Hansen	20.10.50					1.2.75	
— Jan Honoré	11.11.48				1.3.75	1.2.76	
— Esther Hansen	10.1.45	1.12.75	
— Anders Jakobsen Krogh	13.4.26					1.7.76	
— Keld Paulsen	20.2.50					1.7.76	
— Poul Bjerre de Place	7.12.37					1.2.77	
Løgumkloster:								
overpostbud Nis Jørgen Brodersen	13.5.20	1.4.56	1.5.47	1.6.44	
— Laust Christian Outzen	30.3.21		1.4.64		1.9.48	1.8.46	
— Jørgen Jørgensen Larsen	22.10.25		1.4.64		1.6.59	1.10.50	
landpostbud Hans Christian Bahnsen (lr. 5)	19.4.23			1.6.46	
— Hans Thomsen Lausten (lr. 5)	26.11.26			1.12.49	
— Jørgen Andersen Nissen (lr. 5)	22.5.26			1.5.50	
— Arne Jensen (lr. 5)	17.1.31			1.10.55	
— Jens Peter Hattesen (lr. 5)	26.10.29			1.5.56	
— Walter Plotnikof (lr. 5)	1.3.33			1.2.58	
— Svend Aage Nissen	23.6.34			1.10.72	
Marstal:								
overpostbud Johannes Jensen	28.7.23		1.2.77		1.3.48	
— Ejner Rasmussen	10.2.22		1.10.76		1.1.74		
postbud Christen Hansen	20.12.22		1.1.74		
landpostbud Anker Hermansen (lr. 5)	23.12.32			1.1.58	
Middelfart:								
postbudformand Vagn Anders Torp (lr. 11)	18.10.31	1.8.75	1.12.61		1.2.57		37/60
kontorpakmester Jørn Vilhelm Mortensen	8.4.21	1.4.62	1.5.52	1.5.45		
— Gunnar Gennerskov Fischer Rasmussen	14.5.29	1.4.65	1.4.64		1.8.53	1.12.51	
— Fridell Holmberg Frandsen	4.4.30	1.4.66		1.1.61	1.7.53	
overpostbud Børge Hansen	23.6.23	1.4.57	1.7.51	1.5.47	
— Jeppe Larsen Toft	30.7.27	1.4.64		1.2.52	1.11.49	

Kontor og personale	Født	I nu- værende stilling	Over- pak- mester	Overpostbud		Postbud	Land- postbud	Fag- prøve
				I	II (postpak- mester)			
<i>(Middel/art)</i>								
postbud Ove Richardt Madsen.....	28.7.25		1.5.52 ¹	1.11.49	
overpostbud Carl Christian Oscar.....	28.9.30		1.7.66		1.12.53	1.7.52	
— Vagn Jensen Rohde.....	28.9.29		1.9.67		1.3.57	1.9.53	
— Hans Børge Hansen.....	2.5.28		1.2.68		1.11.61	1.2.54	
— Vagn Mathisen.....	28.6.39		1.10.72		1.10.61		
— Karl Erling Jacobsen.....	20.12.37		1.7.69		1.7.63		
— Henning Pedersen.....	10.9.40		1.9.73		1.11.63		
postbud Boje Mandahl Larsen.....	28.11.39		1.11.64 ²		
overpostbud Svend Otto Vigtoft Andersen.....	25.10.43		1.9.74		1.6.67		
postbud Preben Lundager Jensen.....	5.5.43		1.5.68		
— Vagn Behrendt Jørgensen.....	4.11.42		1.11.69		
overpostbud Mogens Møller.....	26.7.44		1.12.76		1.9.73		
— Kurt Brøchner Larsen.....	15.3.52		1.12.76		1.9.76		
landpostbud Martin Juhl Madsen (lr. 5).....	23.12.23			1.11.48	
— Vagner Vilkår Poulsen (lr. 5).....	16.11.31			1.8.55	
— Erik Rasmussen (lr. 5).....	6.8.32			1.4.57	
— Karsten Ove Kyhe.....	27.5.38			1.6.61	
— Preben Fløjstrup Esborn.....	10.8.35			1.9.60	
— Niels Aage Hansen.....	1.4.36			1.3.62	
— Ib Mastrup Hansen.....	14.1.43			1.11.65	
— Henning Albrechtsen.....	7.1.43			1.10.66	
— Hans Ejler Nicolaisen.....	11.9.45		1.1.71		1.4.68	1.12.76	
— Poul Erik Iversen.....	11.1.46		1.12.69	1.2.77	
— Poul Erik Lorenzen.....	20.11.45			1.2.70	
— Vagn Pedersen.....	4.11.32			1.3.74	
— Svend Erik Guldmann Larsen.....	25.12.43		1.3.75	1.2.77	
Nordborg:								
kontorpakmester Frederik Jensen Schmidt..	30.10.24	1.4.69		1.4.57	1.6.47		
overpostbud Hans Lage.....	24.1.24		1.4.64		1.2.49		
— Per Nicolaisen.....	27.1.37		1.9.73		1.11.65	1.5.60	
— Jørgen Heinrich Petersen.....	24.4.36		1.7.69		1.2.62		
— Christian Schultz.....	14.10.36		1.7.77		1.4.62	
— Verner Petersen.....	10.6.42		1.10.76		1.6.68		
postbud Poul Andersen.....	20.8.45		1.7.71	1.7.68	
— Poul Henning Nagel Pedersen.....	21.4.42		1.3.69		
— Tonny Kurt Nielsen.....	27.7.45		1.6.71		
— Frederik Kolb.....	9.8.47		1.7.77	1.1.73	
— Børge Kjeldgaard Neesgaard.....	28.6.42		1.7.77	1.3.73	
— Johnny Kunzendorff.....	7.7.50		1.7.77	1.10.73	
— Svend Clausen Wrang.....	5.11.45		1.3.76		
landpostbud Ejnar Lausen (lr. 6).....	12.5.22			1.5.46	
— Peter Lemke (lr. 5).....	19.1.21			1.8.48	
— Hans Peter Jensen (lr. 5).....	22.1.25			1.11.49	
— Jakob Hansen (lr. 5).....	10.4.29			1.12.54	
— Holger Petersen (lr. 5).....	5.10.31			1.7.55	
— Friedrich Struensee Schmidt (lr. 5).....	10.9.33			1.6.58	
— Peter Jensen Christensen.....	3.6.38			1.11.60	

¹) overpostbud 1.4.64–31.10.76. ²) overpostbud 1.9.73–31.8.74.

Kontor og personale	Født	I nu-værende stilling	Overpakmester	Overpostbud		Postbud	Landpostbud	Fagprøve
				I	II (postpakmester)			
<i>(Nordborg)</i>								
landpostbud Hans Jensen Christensen	20.10.39						1.10.62	
— Mathies Jensen	12.7.40					1.3.64	1.6.66	
— Niels Peter Nielsen	20.5.38					1.12.62	1.7.66	
— Egon Feike	5.9.42					1.12.71	1.12.67 ¹⁾	
— Arne Dan Holm Larsen	10.9.48						1.2.73	
Nyborg:								
postvagtimester Poul Steffensen (lr. 14)	10.2.16	1.7.76 ²⁾	1.7.46		1.11.42	2.41	39/44
postbudformand Eg Bent Jensen (lr. 11)	21.9.31	1.9.76	1.2.59		1.10.54	46/57
— Cordt Erik Hansen (lr. 11)	17.4.35	1.1.77	1.2.62 ³⁾		1.5.60	37/62
kontorpakmester Ove Steffensen (lr. 8)	27.11.26	1.4.66	1.4.64		1.6.53	1.2.50	
— John Ole Jönsson	16.11.39	1.12.67		1.3.62		
— Jørgen Theilgaard Jørgensen	24.8.32	1.2.71	1.12.68		1.12.55		
— John Højvang Hansen	20.11.41	1.9.71	1.4.71		1.5.63		
overpostbud Carl Gustav Ægidius Hansen	17.8.13	1.11.56	1.9.45	1.4.40	
— Thorvald Hansen	5.7.22	1.4.64		1.5.49	1.4.46	
— Niels Ejnar Jørgen Nielsen	28.3.29	1.4.64		1.7.58	1.1.52	
— Poul Bender Nielsen	12.8.36	1.10.72		1.11.58		
— Arne Madsen	5.9.39	1.10.72		1.5.62		
— Hans Oluf Knudsen	8.4.40	1.9.73		1.6.63		
— Kai Bregnholm Nielsen	20.11.42	1.10.72		1.3.65		
postbud Kaj Littrup Laugesen	21.2.39		1.12.63		
overpostbud Niels Henning Hansen	1.2.41	1.9.73		1.6.64		
— Gudmund Hansen	6.2.40	1.8.75		1.7.64		
— Kaj Skøt	2.6.45	1.8.75		1.9.67		
postbud Bent Preben Bondegaard Hansen	19.8.46		1.9.67		
overpostbud Allan Hansen	8.8.44	1.9.73		1.10.67		
— Villy Langkjær Kristensen	1.11.42	1.9.73		1.12.67		
overpostbud Hans Aage Mortensen	18.2.48	1.10.74		1.4.70		
— Ervin Kurt Petersen	1.11.49	1.2.74		1.10.71		
— Ole Clement	11.9.51	1.4.75		1.4.72		
postbud Preben Hansen	4.9.48		1.9.72		
— Hugo Steen Hansen	26.12.46		1.10.72		
— Helge Torben Jørgensen	7.7.47		1.10.73		
— Vagn Bergsøe Bertelsen	26.8.49		1.10.73		
— Ralph Jørgensen	27.11.46		1.11.74		9,0/73
— Søren Kordt Hansen	28.10.49		1.2.75		
— Mogens Frøderiksen	7.9.50		1.6.75		
— Hans Erik Jensen	25.1.55		1.12.75		
— Peter Devantier Sommerlund	14.4.52		1.9.76		
— Børge Møller Hansen	10.11.34		1.12.76		
landpostbud Anders Christian Rasmussen (lr. 5)	18.8.14		1.11.39		
— Hjalmar Knudsen (lr. 5)	1.1.17		1.11.42		
— Ejner Jørgensen Holck (lr. 5)	6.1.19		1.2.43		
— Svend Aage Larsen (lr. 6)	10.8.24		1.4.46		
— Rasmus Johan Mouritsen (lr. 5)	2.9.25		1.4.48		
— Iver Rasmussen (lr. 5)	18.3.23		1.10.48		
— Christian Hansen (lr. 6)	5.1.27		1.12.48		

¹⁾ landpostbud 1.2.74. ²⁾ postbudformand 1.12.72. ³⁾ tjf.u.l. 1.3.–31.7.72.

Kontor og personale	Født	I nu- værende stilling	Over- pak- mester	Overpostbud		Postbud	Land- postbud	Fag- prøve
				I	II (postpak- mester)			
(Nyborg)								
landpostbud Poul Ivan Nikolajsen (lr. 5) ...	27.6.25					1.7.50	
— Arne Hartvig Johannessen (lr. 6).....	21.9.26					1.5.51	
— Bent Walter Hansen (lr. 5).....	3.9.27					1.6.51	
— Bendt Johannes Vest Hansen (lr. 5).....	1.11.29					1.11.53	
— Svend August Mickleit (lr. 6).....	14.8.30					1.8.54	
— Christian Tormod Hansen (lr. 6).....	3.10.28					1.11.54	
— Ove Rasmussen (lr. 6).....	11.7.30					1.1.56	
— Jørgen Kjær Jensen (lr. 5).....	10.9.33					1.12.56	
— Flemming Jeppesen (lr. 6).....	6.7.35					1.10.60	
— Arne Rasmussen.....	9.2.38					1.5.62	
— Bent Albæk Christensen.....	2.7.43					1.12.67	
— Poul Magnus Hansen.....	28.2.29					1.4.72	
— Svend Kaj Ejner Andreasen (lr. 6).....	11.3.31				1.1.58	1.4.52	1.12.72	
— Thorkild Ooppelstrup Jensen.....	15.5.38				1.6.64	1.4.62 ¹⁾	
— Erling Breumlund Jepsen.....	12.11.44				1.10.72	1.2.75	
— Henning Gunnar Kristensen (lr. 6).....	24.6.43				1.4.72	
— Arne Borup Søndergaard.....	26.9.29				1.5.75	
— Karsten Ivan Jensen.....	5.8.48				1.5.75	
— Svend-Erik Christiansen.....	29.6.54				1.9.77	
Nørre-Åby:								
postbud Hans Erik Jensen.....	8.8.45				1.4.68	
landpostbud Emil Hansen (lr. 5).....	18.3.14				1.1.43	
— Helge Larsen (lr. 5).....	6.9.25				1.5.50	
— Niels Henning Hansen (lr. 5).....	18.7.27				1.8.50	
— Oskar Peter Pedersen (lr. 5).....	20.3.27				1.6.53	
— Poul Nielsen.....	26.4.42				1.9.65	
— Aksel Refsgaard.....	17.11.42				1.5.69	
— Evald Rohde Andersen (lr. 5).....	7.4.35				1.6.60	1.5.77	
— Erling Bernild Hansen.....	2.2.34				1.10.72	
Odense:								
postvagtmester Benny Bøgelund (lr. 14)....	22.12.10	1.3.59 ²⁾	1.4.40		1.6.35	42/38
— Hugo Emil Nielsen (lr. 18).....	13.10.20	1.4.69 ³⁾	1.2.48		1.7.45	47/47
— Ejnar Johannes Andersen (lr. 14).....	12.11.17	1.4.63 ⁴⁾	1.9.47		1.10.46	1.11.42	46/47
— Johan Christian Lund (lr. 14).....	24.2.16	1.4.63 ⁵⁾	1.10.44		1.3.40	39/43
— Kaj Hugo Larsen (lr. 14).....	10.1.16	1.1.66 ⁶⁾	1.7.46		1.8.43	40/45
— Svend Christian Møller Jørgensen (lr. 17).....	18.12.20	1.2.69	1.2.48		1.1.45	48/47
— Svend Erik Horsted Eriksen (lr. 14).....	1.8.35	1.11.72 ⁷⁾	1.8.62		1.11.56	42/60
— Egon Didriksen (lr. 14).....	22.4.25	1.1.74 ⁸⁾	1.9.50		1.6.49	1.8.46	39/50
— Niels-Kristian Isaksen (lr. 14).....	29.3.29	1.12.75 ⁹⁾	1.4.55		1.4.50	53/53
postbudformand Gunnar Brunkær (lr. 11).....	14.3.22	1.4.69	1.2.49		1.4.46	41/48
— Viggo Henry Jepsen (lr. 11).....	22.9.24	1.10.72	1.2.51		1.9.46	36/49
— Alfred Villy Demant (lr. 11).....	2.12.21	1.10.72	1.2.51		1.12.46	44/49
— Mogens Finn Traczyk (lr. 11).....	15.5.26	1.10.72	1.4.51		1.6.47	45/50

¹⁾ landpostbud 1.9.71. ²⁾ pakmesterformand 1.6.49, postbudformand 1.12.54. ³⁾ pakmesterformand 1.6.55, postbudformand 1.4.58, postvagtmester 1.2.60. ⁴⁾ pakmesterformand 1.11.57, postbudformand 1.2.60. ⁵⁾ postbudformand 1.4.62. ⁶⁾ pakmesterformand 1.6.57, postbudformand 1.5.63. ⁷⁾ postbudformand 1.4.69. ⁸⁾ postbudformand 1.9.69. ⁹⁾ postbudformand 1.9.71.

Kontor og personale	Født	I nu-værende stilling	Overpakmester	Overpostbud		Postbud	Landpostbud	Fagprøve
				I	II (postpakmester)			
<i>(Odense)</i>								
postbudformand Erik Aksel Erling Brandt (lr. 11).....	27.1.22	1.10.72	1.6.50	1.11.46	39/49
— Tage Gunner Larsen (lr. 11).....	25.5.22	1.2.74	1.11.51	1.8.48	1.2.48	40/50
— Robert Kristian Hansen (lr. 11).....	11.11.24	1.7.74	1.11.54	1.7.51	1.8.48	43/53
— Poul Oscar Henriksen (lr. 11).....	29.11.23	1.8.75	1.6.51	1.7.49	1.10.46	39/48
— Mogens Koborg Johansen (lr. 11).....	7.6.21	1.8.75	1.12.54	1.9.49	42/50
— Axel Løgsted Larsen (lr. 11) (postbestyrer i Langeskov).....	11.11.28	1.8.75	1.4.55	1.12.49	48/53
— Egon Nicolajsen (lr. 11).....	22.6.28	1.2.76	1.10.57	1.7.50	41/53
— Martin Henrik Pedersen (lr. 11).....	15.7.30	1.4.76	1.4.58	1.12.54	42/56
— Claus Theodor Wilhelmsen (lr. 11).....	16.5.31	1.4.76	1.12.58	1.6.56	46/57
overpakmester Henry Gothard								
Andersen (lr. 8).....	7.12.18	1.10.49	1.11.48	1.1.43	47/47
— Henning Sørensen (lr. 10).....	30.11.24	1.2.59	1.1.52	1.7.49	45/51
— Børge Hansen (lr. 10).....	16.4.32	1.6.59	1.5.53	39/56
— Bent Kristian Nielsen (lr. 8).....	7.12.29	1.4.60	1.10.53	42/55
— Bendt Jepsen (lr. 8).....	9.12.31	1.12.60 ¹	1.1.53	46/60
— Svend Aage Andersen (lr. 10).....	5.6.33	1.12.61	1.8.56	41/60
— Jørn Kudahl Isaksen (lr. 10).....	9.1.33	1.12.61	1.2.57	40/61
— Jes Højer Lohannsen (lr. 10).....	1.11.32	1.12.61	1.4.57	48/58
— Leif Christensen (lr. 10).....	28.8.36	1.9.62	1.11.58	39/62
— Ib Geisle (lr. 8).....	14.2.38	1.9.62	1.6.60	49/62
— Henning Kiltofte Rasmussen (lr. 8).....	28.4.38	1.7.63	1.8.60	37/62
— Aage Frahm (lr. 8).....	15.9.38	1.7.63	1.10.59	49/62
— Henry Mathias Nissen (lr. 8).....	2.8.38	1.6.64	1.11.60	50/62
— Carlo Thorup (lr. 8).....	23.4.39	1.5.65	1.9.61	46/62
— Kai Leo Jensen (lr. 8).....	15.9.40	1.5.65	1.11.63	49/65
— Willy Christensen (lr. 8).....	23.2.41	1.7.66	1.6.63	46/65 ²
— Erik Viktor Pedersen (lr. 8).....	20.2.39	1.4.67	1.6.62	39/64 ²
— Ib John Petersen (lr. 8).....	9.10.40	1.9.66 ³	1.4.51	43/62 ²
— Carl-Erik Fritzboeger (lr. 8).....	12.8.43	1.10.68	1.12.65	50/68 ²
— Aleks Preben Andersen (lr. 8).....	4.8.40	1.6.69	1.1.63	42/65 ²
— Mogens Søgaard Pedersen (lr. 8).....	20.3.38	1.6.69	1.12.62	40/64 ²
— Jens Andersen (lr. 8).....	30.10.44	1.6.69	1.1.67	47/68 ⁴
— Keld Bent Jensen (lr. 8).....	3.3.38	1.9.69	1.2.63	46/64 ²
— Kurt Andersen (lr. 8).....	17.3.38	1.12.69	1.6.63	49/64 ²
— Leo Nielsen (lr. 8).....	29.8.40	1.4.70	1.7.63	37/67 ⁴
— Erik Landholt (lr. 8).....	5.10.35	1.4.70	1.8.63	41/64 ⁴
— Orla Hansen (lr. 8).....	10.7.38	1.4.70	1.11.63	47/64 ⁴
— Bent Johannes Andersen (lr. 8).....	8.4.44	1.4.70	1.7.65	49/67 ⁵
— Ole Karl Reinhold (lr. 8).....	20.5.44	1.11.71	1.6.65	45/69
— Ivan Andersen Mørkenborg (lr. 8).....	31.7.45	1.3.72	1.9.67	46/71
— Torben Skov Hansen (lr. 8).....	24.9.45	1.4.72	1.12.68	47/72
— Leif Bakdal (lr. 8).....	2.3.41	1.11.73	1.5.68	44/69
— Jan Schandorf Cort Hansen (lr. 8).....	21.4.48	1.2.75	1.7.71	50/72
— Henning Christensen (lr. 8).....	26.5.45	1.2.76	1.3.75	1.3.73	9,0/75
— Poul Eriksen (lr. 8).....	16.1.50	1.10.77	1.1.72	9,2/76
— Tom Elmegaard Knudsen (lr. 8).....	3.12.47	1.10.77	1.8.74	1.6.71	8,8/76
kontorpakmester Børge Jensen (lr. 8).....	20.5.20	1.3.61	1.4.54	1.5.49	1.3.45
— Helge Mengers Christiansen.....	5.5.22	1.4.61	1.3.55	1.4.50	1.11.46
— Peder Henning Rasmussen (lr. 8).....	27.10.20	1.4.61	1.4.57	1.10.49	1.4.45
— Mogens Johannes Harald Nielsen (lr. 8).....	26.9.25	1.4.62	1.2.58	1.7.50	1.10.46

¹) postbudformand 1.1.75–30.9.77. ²) afsluttende prøve 1974. ³) u.f.nr. 1.10.68–31.3.70. ⁴) afsluttende prøve 1975. ⁵) afsluttende prøve 1976.

Kontor og personale	Født	I nu- værende stilling	Over- pak- mester	Overpostbud		Postbud	Land- postbud	Fag- prøve
				I	II (postpak- mester)			
<i>(Odense)</i>								
kontorpakmester Henning Clement								
Pedersen (lr. 8).....	6.12.27	1.4.62		1.2.52	1.1.49		
— Bent Andersen.....	30.12.31	1.4.62		1.4.55	1.1.53		
— Knud Alfred Hansen.....	17.9.25	1.4.62		1.3.56	1.8.48		
— Helmuth Madsen.....	2.1.32	1.5.62		1.3.56	1.2.53		
— Mads Jørgen Nielsen.....	16.3.31	1.4.63			1.8.55		
— Kaj Egon Hansen (lr. 8).....	15.2.32	1.4.64			1.3.53		
— Jørgen Juul Pedersen.....	31.12.34	1.4.64			1.1.56		
— Poul Henning Larsen.....	18.2.35	1.4.64			1.2.57		
— Ove Thorkild Hansen.....	21.4.37	1.4.66			1.7.59		
— Henning Holmberg Rasmussen.....	27.3.39	1.4.67			1.7.62		
— Poul Gerhard Hansen.....	28.8.34	1.5.68			1.12.56		
— Steen Benny Pannach.....	8.4.41	1.9.68			1.6.63		
— Kaj Villy Andersen.....	5.12.36	1.4.69			1.10.62		
— Svend Winther-Jørgensen.....	11.9.41	1.4.69			1.3.64		
— Arne Johannsen Skjold.....	29.2.40	1.7.73		1.7.69		1.11.63		
— Kaj Skov Nielsen.....	19.11.38	1.9.73		1.7.69		1.5.64		
— Henning Vind Andreasen.....	22.8.39	1.9.73		1.7.69		1.5.64		
— Erling Bøgelund Frederiksen.....	5.9.43	1.9.73		1.7.69		1.2.66		
— Finn Aksel Reinhold Petersen.....	13.1.37	1.10.73		1.6.72		1.12.64 ¹		
— Jørgen Petersen.....	8.4.39	1.3.74		1.7.69		1.4.65		
— Mogens Erik Nielsen.....	28.3.44	1.8.75		1.6.71		1.10.66		
— Helmer Jensen.....	17.3.45	1.8.75		1.12.73		1.4.68		
— Erik Abel Pedersen.....	19.3.41	1.8.75		1.6.71		1.5.68		
— Finn Arentoft Nielsen.....	18.3.45	1.8.75		1.12.73		1.7.68		
— Henning Jensen.....	17.10.47	1.8.75		1.6.71		1.9.69		
— Kaj Lyngø Nielsen.....	16.9.42	1.1.77		1.12.73		1.5.68 ²		
— Kai Brogaard Pedersen.....	4.12.43	1.1.77		1.10.75		1.5.69		
— Kurt Malling.....	22.7.49	1.1.77		1.4.76		1.11.71		
— Verner Rosenfeldt Pedersen.....	6.2.39	1.8.77		1.7.69		1.4.62		
— Bruno Eibe Staffensen.....	25.5.50	1.10.77		1.4.77		1.5.72		
— Leif Just Pedersen.....	19.5.42	1.10.77		1.6.74		1.6.72		
— Søren Peder Nørby Sørensen.....	18.3.44	1.10.77		1.4.77		1.8.69 ³		
— John Bloch Larsen.....	23.8.49	1.10.77			1.5.73		
— Per Christian Kofoed.....	31.7.53	1.10.77		1.4.77		1.8.73		
— Jens Storm Bundgaard Kristensen.....	7.1.49	1.10.77			1.4.74		
— Erik Larsen.....	19.4.54	1.10.77			1.5.74		
— Kurt Henning Christensen.....	17.5.49	1.10.77			1.5.74		
— Finn Enoch Stengel Petersen.....	3.7.54	1.10.77			1.8.74		
— Børge Langeberg Lund.....	28.9.50	1.10.77			1.3.75		
montør Børge Ove Peter Jensen (lr. 7).....	17.6.23	1.4.63			1.1.47 ⁴		
— Carl Christian Boysen. (lr. 7).....	20.3.29	1.4.65 ⁵			1.10.51		
— Bent Gilberg (lr. 5).....	29.3.29	1.11.74		1.10.67 ⁶		1.10.53		
overpostbud Helge Sørensen.....	7.7.14		1.2.55	1.1.48	1.9.38		
— Helmer Haubro Kaiser.....	16.2.15		1.4.55	1.4.48	1.3.40		
— Folmer Arkil Jensen.....	12.3.16		1.2.56	1.5.48	1.5.41		
— Hans Jørgen Larsen.....	17.5.16		1.2.56	1.10.48	1.8.41		
— Aksel Gunner Hansen.....	20.12.17		1.5.56	1.4.47	1.10.42		
— Knud Christian Hansen.....	18.10.16		1.5.56	1.1.49	1.10.41		
— Børge Hansen.....	18.4.17		1.3.57	1.4.47	1.2.43	1.4.42	

¹⁾ overpostbud 1.7.69–31.8.71. ²⁾ t.f.u.l. 1.7.70–30.6.71. ³⁾ ude af post- og telegrafv. 1.1.–31.5.71, rpb. 1.6.71, p. p. pr. 1.4.–30.9.72.
⁴⁾ overpostbud II 1.9.53–31.12.55. ⁵⁾ kontorpakmester 1.4.63. ⁶⁾ overchauffør 1.7.71–30.9.73.

Kontor og personale	Født	I nu-værende stilling	Overpakmester	Overpostbud	Postbud	Landpostbud	Fagprøve
<i>(Odense)</i>							
overpostbud Børge Ejner William Pedersen.	27.6.18		1.5.60	1.7.46 ¹	1.7.42	
— Johannes Kristian Nikolajsen.....	26.11.14		1.4.57	1.4.50	1.4.44	1.2.41
— Kurt Richard Iversen.....	12.11.13		1.8.57	1.7.50	1.5.44	1.5.38
— Hans Rudolf Carlo Hansen Kruuse.....	29.4.10			1.8.44	1.9.36	
— Villiam Hansen.....	21.6.14			1.2.53 ²	1.3.39	
— Poul Ingvar Rasmussen.....	20.10.10			1.11.47	1.4.43	1.7.37
— Hans Børge André Rosenkilde.....	9.5.16			1.10.48	1.10.41	
— Otto Knud Hansen.....	7.9.24			1.4.62 ³	1.4.46	
— Svend Aage Johansen.....	17.4.20			1.11.50	1.5.44	
— Ove Søderholm Christensen.....	25.9.17			1.11.51	1.3.46	
— Ejvind Nielsen.....	3.11.23			1.11.52	1.10.48	
— Egon Jacob Eriksen Nielsen.....	5.5.22			1.5.53	1.12.46	
— Carl Brosbøl.....	6.9.24			1.3.54	1.4.46	
— Evald Holme Nielsen.....	20.2.23			1.2.55	1.5.47	
— Ingemann Emanuel Hansen.....	17.11.23			1.5.55	1.9.47	
overchauffør Erling Larsen.....	26.10.20	1.4.64			1.5.56	1.4.49	1.3.45
overpostbud Leo Johannes Hovgaard.....	10.6.20			1.5.56	1.11.49	1.5.46
— Georg Eigil Larsen.....	7.8.23			1.3.57	1.11.47	43/51
— Kresten Gustav Larsen.....	12.8.27			1.3.57	1.9.48	
— Enok Gudman Lydik Jensen.....	16.11.23			1.4.57	1.1.49 ⁴	
— Børge Mørk Hansen.....	13.9.27			1.4.57	1.3.49	
— Leif Poulsen.....	15.2.30		1.4.69		1.3.51 ⁵	
— Villy Børge Jensen.....	16.4.28			1.8.57	1.5.49	
— Poul Folmer Rasmussen.....	15.10.27			1.8.57	1.8.50	
— Henning Poulsen.....	15.2.30		1.4.69		1.3.51 ⁶	
— Thorkild Schmidt.....	31.8.30			1.2.58 ⁷	1.7.54	
— Anker Peter Hans Ankervig.....	5.8.18		1.7.69		1.9.42 ⁸	
— Ejner Simon Hansen.....	26.5.24		1.4.64		1.11.48	
— Mogens Erik Jepsen.....	6.4.28		1.9.64 ⁹		1.5.49 ¹⁰	
— Holger Christian Ryeauge.....	24.8.28		1.10.53		1.9.49 ¹¹	
— Erik Christiansen.....	15.2.29		1.4.64		1.3.50	1.3.50
— Knud Egon Nielsen.....	16.7.25		1.4.64		1.9.50	
— Christian Pedersen.....	16.2.26		1.4.64		1.5.51	
— Karl Georg Rasmussen.....	27.7.30		1.4.64		1.8.51	
— Bent Andersen.....	5.9.30		1.4.64		1.10.51	
— Erik Marschall Pedersen.....	29.5.27		1.4.64		1.10.51	
— Peter Valter Jacobsen.....	26.6.27		1.4.64		1.10.51	
— Poul Bojsen Christensen.....	29.10.30		1.4.66		1.11.51	
overchauffør Aage Johannes Emanuel May Rasmussen.....	9.3.27	1.9.76		1.4.64		1.11.51	
overpostbud Poul Edvin Hansen.....	31.1.31		1.4.64		1.2.52	
— Villy Møller.....	6.2.31		1.4.64		1.3.52	
— Ib Haurvad Nielsen.....	18.7.31		1.8.66		1.8.52	
— Ib Cramer Buch.....	25.8.27		1.8.66		1.8.52	
— Ib Nielsen.....	11.6.31		1.9.66		1.9.52	
— Tony Kjerside Christensen.....	15.8.31		1.1.68		1.1.54	
— Børge Eriksen.....	11.8.22		1.6.65		1.4.46

¹) chauffør, overchauffør 1.4.57. ²) chauffør 1.6.46. ³) chauffør 1.10.49. ⁴) overpostbud II 1.1.53–31.5.54. ⁵) overpostbud II 1.5.57, chauffør 1.4.62, overchauffør 1.2.66. ⁶) overpostbud II 1.8.57, chauffør 1.4.62, overchauffør 1.3.64. ⁷) kontorpakmester 1.4.63–28.2.67. ⁸) overpostbud II (overpostbud) 1.5.54–30.6.62, ude af post- og telegrafv. 1.7.62–31.7.63. ⁹) overchauffør 1.4.64. ¹⁰) chauffør 1.5.61. ¹¹) overpostbud 1.4.58, chauffør 1.9.58, postbud 1.4.61, overpostbud 1.9.62, u.f.nr. 1.10.63–31.3.64, kontorpakmester 1.9.71, postbud 1.6.73–30.6.77.

Kontor og personale	Født	I nu-værende stilling	Overpakmester	Overpostbud	Postbud	Landpostbud	Fagprøve
<i>(Odense)</i>							
overpostbud Henning Nielsen Iversholt.....	4.3.28	1.2.67	1.2.53		
— Hans Mogens Hansen.....	12.2.32	1.3.67	1.3.53		
— Frank Elmer Nielsen.....	3.3.32	1.7.69	1.4.53		
— Henry Thomsen.....	13.7.28	1.4.67	1.4.53		
— Knud Egon Hansen.....	3.12.28	1.4.64	1.5.56	1.5.50	
— Knud Aage Marius Nielsen.....	23.5.32	1.7.69	1.6.53		
— Palle Hollmann.....	15.7.32	1.8.67	1.8.53		
— Edmund Jørgen Rasmussen.....	26.7.32	1.7.69	1.8.53		
— Henning Ejvind Pedersen.....	13.8.30	1.3.68 ¹	1.3.54		
— Arne Radoor.....	3.11.24	1.4.64	1.10.63	1.1.49	
— Arne Erik Larsen.....	8.12.29	1.4.68	1.6.54		
— Tom Walther Jensen.....	10.2.31	1.4.68	1.6.54		
— Helmuth Rasmus Nielsen.....	19.6.33	1.10.68	1.10.55		
— Anker Linde Johansen.....	16.5.23	1.6.65	1.6.49	
— Gunnar Marius Jensen.....	8.8.30	1.4.68	1.11.54		
— Verner Martin Bundgaard Jensen.....	19.11.33	1.7.69	1.12.54		
— Erik Gustaf Forsstrøm.....	4.11.30	1.5.68	1.5.55		
— Max Erik Nielsen.....	30.4.31	1.6.68	1.6.55		
— Jørgen Vilhelm Eriksen.....	2.11.30	1.8.68	1.8.55 ²		
— Emil Lykke Hansen.....	28.10.30	1.8.68	1.8.55		
— Verner Ejvind Lund.....	15.8.28	1.4.64	1.4.62	1.8.51	
— Hans Arne Jakob Kristensen.....	9.11.34	1.6.76 ³	1.3.57 ⁴		
— Lars Juel Antonsen.....	26.5.33	1.1.69	1.1.56		
— Kai Erik Nielsen.....	21.7.35	1.7.69	1.11.57		
— Erik Thrane.....	20.9.35	1.7.69	1.10.56		
— Ivan Arne Hansen.....	6.11.35	1.7.77	1.3.58		
— Palle Jegsen Schmidt.....	6.12.35	1.7.69	1.5.58		
— Verner Mouritsen.....	26.1.36	1.7.69	1.4.58		
— Aksel Richard Olsen.....	28.8.29	1.7.69	1.6.60	1.9.54	
postbud Erik Lundgaard Nielsen.....	23.8.31	1.4.57		
overchauffør Børge Thorup.....	28.5.36	1.7.69	1.9.58 ⁵		
overpostbud Egon Bjarne Jørgensen.....	5.5.36	1.7.69	1.8.58		
— Vagn Erik Jørgensen.....	8.8.36	1.7.69	1.12.58		
— Ib Haas.....	26.12.36	1.2.69	1.4.59 ⁶		
— Roland Vesterskov Kristensen.....	5.3.37	1.7.69	1.7.59		
— Jørgen Andersen I.....	5.7.37	1.7.69	1.8.58		
— Lars Jeppesen.....	15.1.38	1.7.69	1.4.60		
— Jørgen Andersen II.....	25.5.38	1.6.71	1.8.60 ⁷		
overchauffør Bent Andersen.....	2.2.39	1.6.73	1.6.61 ⁸		
overpostbud Bent Laursen.....	23.10.38	1.7.69	1.2.61		
postbud Leif Almind Knudsen.....	14.3.39	1.7.61		
overpostbud Ebbe Høgstrøm Olsen.....	14.7.39	1.7.69	1.11.61		
postbud Svend Aage Schjødt.....	31.7.39	1.11.61 ⁹		
overchauffør Tage Schmidt.....	3.12.39	1.8.77	1.4.62 ¹⁰		
— Ib Skov Pedersen.....	11.8.38	1.9.73	1.5.61 ¹¹		
— Erhardt Knudsen.....	30.6.40	1.4.74	1.10.62 ¹²		
overpostbud Erik Peter Svane.....	12.6.40	1.7.69	1.10.62		
— Jørgen Hansen.....	11.10.40	1.7.69	1.2.63		

¹⁾ overchauffør 1.4.74–31.5.75. ²⁾ chauffør 1.4.63–30.4.65. ³⁾ overchauffør 1.7.69. ⁴⁾ chauffør 1.4.66. ⁵⁾ chauffør 1.6.65. ⁶⁾ kontorpakmester 1.4.64–31.1.69. ⁷⁾ chauffør 1.4.63, overchauffør 1.7.69. ⁸⁾ chauffør 1.4.63. ⁹⁾ overpostbud 1.7.69–28.2.74. ¹⁰⁾ chauffør 1.6.77 ¹¹⁾ chauffør 1.10.64. ¹²⁾ chauffør 1.3.68.

Kontor og personale	Født	I nuværende stilling	Overpakmester	Overpostbud	Postbud	Landpostbud	Fagprøve
<i>(Odense)</i>							
overpostbud Preben Nielsen	26.10.37	1.5.74	1.4.62 ¹		
— Erik Helmuth Lindhardt	5.4.37	1.6.71	1.4.62		
— Bent Aabjerg Nielsen	2.4.41	1.9.73	1.4.64		
— Heinrich Karl Wilkens	5.5.38	1.6.72	1.5.62		
— Johannes Helmuth Elhardt Pedersen	4.5.41	1.6.72	1.8.63		
postbud Erik Kai Pedersen	23.7.41	1.1.63 ²		
overpostbud Jens Peder Hansen	3.7.41	1.10.72	1.11.63		
postbud Frits Jørgen Eriksen	14.5.39	1.12.62		
— Mogens Kjeld Jørgensen	26.6.38	1.12.62		
overpostbud Bent Kruse	26.1.38	1.7.69	1.12.62		
overchauffør Poul Hansen	11.2.38	1.9.73	1.1.63 ³		
overpostbud Hans Sigvard Larsen	18.2.40	1.10.72	1.1.63		
postbud Jørgen Walther Schjædt	3.12.41	1.6.64		
— Erik Hansen	8.1.42	1.5.64		
— Sven Hansen	16.2.40	1.2.63		
— Kaj Aage Halskov	31.10.39	1.3.63 ⁴		
overpostbud Kurt Scharling Jakobsen	5.12.39	1.9.73	1.3.63		
— Arne Emil Olsen	25.2.38	1.3.77	1.4.63		
— Kjeld Jensen	23.12.40	1.10.72	1.5.63		
postbud Laurits Gustav Jacobsen	26.7.21	1.4.72		
overchauffør Hans Christian Gregersen	5.6.37	1.11.73	1.7.63 ⁵		
postbud Henning Ingvard Vestergaard	10.9.40	1.9.63		
overpostbud Preben Berg Pedersen	9.6.42	1.7.69	1.8.63		
— Bendy Erling Andersen	20.8.42	1.7.69	1.1.64		
postbud Kurt Jensen	2.4.42	1.2.65		
overpostbud Finn Christiansen	15.10.42	1.9.73	1.2.65		
— Ejgil Ingemann Sørensen	28.10.42	1.7.77	1.1.65		
overchauffør Leo Sebald	25.3.39	1.4.74	1.11.63 ⁶		
overpostbud Dan Breum	31.1.40	1.7.69	1.11.63		
— Villiam Madsen	30.4.40	1.7.69	1.11.63		
postbud Kjeld Villy Jakobsen	21.12.40	1.2.64		
— Flemming Ingolf Madsen	27.2.43	1.6.65		
chauffør Preben Helmer	31.3.43	1.10.77	1.7.65		
postbud Aksel Bechsgaard	3.11.38	1.5.64		
overpostbud Otto Jensen	30.6.41	1.7.69	1.6.64		
— Mogens Erik Andersen	30.12.36	1.8.75	1.7.63 ⁷		
postbud Leif Hansen	7.3.39	1.7.64 ⁸		
— Gerhardt Knoth	17.3.42	1.7.64		
overpostbud Ove Koføed Sørensen	25.7.43	1.7.69	1.11.65		
— Kai Egelund Nielsen	16.8.40	1.8.75	1.8.64		
postbud Kjeld Petersen	9.8.43	1.12.65 ⁹		
— Ove Markussen	29.8.43	1.9.64		
— Flemming de Vos Petersen	26.9.43	1.1.66		
— Arne Knudsen	22.12.41	1.12.64 ¹⁰		
overpostbud Steen Palle Larsen	6.12.43	1.5.77	1.4.66 ¹¹		
— Arne Winther Hansen	13.11.41	1.8.75	1.3.65		
postbud Henning Strand Pedersen	9.7.41	1.3.65		
— Finn Varny Felsing	6.1.43	1.4.65		
— Marius Christian Kilde	17.9.41	1.5.65		

¹) chauffør 1.4.66, overchauffør 1.9.73–30.4.74. ²) overpostbud 1.7.69, kontorpakmester 1.9.71–30.9.77. ³) chauffør 1.3.68. ⁴) kontorpakmester 1.4.69–31.1.74. ⁵) chauffør 1.5.72. ⁶) chauffør 1.5.71. ⁷) tjf.u.l. 1.5.74–30.4.75. ⁸) chauffør 1.6.69–31.3.71. ⁹) overpostbud 1.6.72–31.8.75. ¹⁰) overpostbud 1.7.69–28.2.73, overpostbud 1.4.74–31.10.75. ¹¹) chauffør 1.6.69, overchauffør 1.4.74.

Kontor og personale	Født	I nuvæ- rende stilling	Over- pak- mester	Overpostbud	Postbud	Land- postbud	Fag- prøve
<i>(Odense)</i>							
overchauffør Bent Villy Jørgensen	30.8.42	1.6.74		1.7.69	1.5.65		
— Tommy Bertel August Iversen	7.5.44	1.4.74		1.9.66 ¹		
postbud Bent Nielsen Kold	13.7.41	1.6.65 ²		
overpostbud Aage Ejgil Rasmussen	5.9.42		1.8.75 ³	1.7.65		
postbud Hans Alfred Schjødt Pedersen	8.9.44	1.10.65		
— Niels Jørn Larsen	5.10.44	1.11.65		
— Freddy Rasmussen	22.12.44	1.1.66 ⁴		
— Fritz Ejvin Jensen	12.2.40	1.5.66		
overpostbud Flemming Aggar Christensen	1.11.41		1.7.77	1.5.66		
postbud Ove Hansen	14.2.43	1.6.66		
overchauffør Alex Harry ThorenfeldtNielsen	29.8.37	1.9.74		1.7.69	1.6.66 ⁵		
postbud Ib Ditlev Nielsen	15.3.42	1.6.66		
— Flemming Østergaard	8.10.43	1.6.66		
— Arne Temberg	30.1.27	1.4.72		
— Finn Vang Petersen	8.7.45	1.9.67		
overchauffør Lars Jensen	24.8.45	1.6.75		1.10.67 ⁶		
postbud Flemming Hartvig Andersen	19.12.45	1.1.67		
— Palle Egon Nielsen	6.2.46	1.4.68		
overchauffør Erik Hviid	31.10.46	1.9.75		1.10.69 ⁷		
postbud Jens Peter Klinge	4.11.46	1.1.69		
— Carsten Bruun Jensen	12.12.46	1.10.68		
overpostbud Leif Engstrøm Holgersen	19.1.47		1.7.77	1.3.69		
chauffør Henry Anton Madsen	15.1.47	1.9.75		1.3.69		
postbud Poul Erling Møller Holde	9.5.43	1.4.68 ⁸		
— Jørgen Haandbak	27.5.42	1.4.68		
— Knud Erik Axelsen	28.6.44	1.5.68 ⁹		
overpostbud Poul Jensen	6.8.42		1.7.73	1.5.68		
postbud Leif Kjærulff	10.12.45	1.6.68		
— Karl Møller Knudsen	19.11.40	1.7.68		
— Niels Erik Wiingreen	19.8.47	1.10.69		
— Kjeld Tingsager	23.3.48	1.5.70		
overpostbud Bruno Ravn Christiansen	29.3.48		1.5.74	1.5.70		
postbud Poul Hansen	17.4.48	1.6.70 ¹⁰		
— Eigil Rasmus Larsen	15.1.43	1.5.69		
— Poul Kurt Jensen	3.9.43	1.5.69		
— Flemming Christiansen	21.4.44	1.5.69		
— Palle Kent Andersen	22.5.48	1.8.70		
— Bjarne Erik Iversen	3.8.48	1.9.69		
— Jørgen Wingsted Carlsen	16.8.43	1.9.69		
— Kurt Damsholt Olsen	5.9.45	1.9.69 ¹¹		
— Bjørn Christensen	16.9.48	1.11.70		
— Flemming Thrane	4.12.48	1.12.70		
— Knud Tonny Larsen	22.12.48	1.1.70		
— Svend Jørgen Mohr Hansen	6.5.49	1.6.70		
— Lars Andersen	22.7.49	1.8.71 ¹²		
— William Wermuth	2.8.49	1.8.71		
— Kurt Møller Dongsted	14.9.49	1.10.70		
— Poul Linde Johansen	21.3.50	1.3.72		

¹⁾ chauffør 1.3.72. ²⁾ overpostbud 1.7.69–31.3.71, overpostbud 1.8.–31.10.75. ³⁾ postbud 1.11.75–30.6.77. ⁴⁾ overpostbud 1.7.69–29.2.72. ⁵⁾ chauffør 1.7.73. ⁶⁾ chauffør 1.12.73. ⁷⁾ chauffør 1.9.74. ⁸⁾ chauffør 1.10.75–30.9.77. ⁹⁾ overpostbud 1.6.73–30.4.74. ¹⁰⁾ overpostbud 1.10.75–30.4.77. ¹¹⁾ overpostbud 1.2.76–31.7.77. ¹²⁾ overpostbud 1.2.76–31.8.77.

Kontor og personale	Født	I nu- værende stilling	Over- pak- mester	Overpostbud	Postbud	Land- postbud	Fag- prøve
<i>(Odense)</i>							
postbud Torben Holm	23.3.50	1.4.71		
— Stig Ernst Ladegaard	23.5.50	1.5.72		
— Poul Steen Pedersen	29.9.46	1.6.71		
— Flemming Elleberg Jensen.....	10.6.50	1.6.72		
— Poul Henning Lucas	11.10.50	1.6.72		
— Steen Hovgaard	4.12.50	1.6.72		
overpostbud Arent Clasen.....	19.1.51		1.8.77	1.4.72		
postbud Erik Jørgensen	16.1.51	1.2.72		
— Ole Mogens Pedersen.....	13.2.51	1.6.72		
overpostbud Klaus Knud Kähler Poulsen...	1.4.51		1.2.76	1.7.72		
postbud Ole Skov.....	3.7.51	1.4.72		
— Peder Anton Stensdal Jørgensen	29.10.51	1.4.72		
— Erik Bøgelund Frederiksen	31.3.52	1.4.72		
— Mogens John Hansen	9.12.51	1.6.73		
— Verner Jørgensen	7.1.46	1.5.72		
— Erland Jørgensen	14.8.48	1.5.72		
overpostbud John Dam Petersen.....	19.8.46		1.4.77	1.5.72		
postbud Leif Elmelund Hansen.....	5.4.52	1.5.72		
— Erling Schiøler Madsen	7.11.52	1.11.73		
— Ove Finn Petersen.....	15.11.52	1.12.73		
— Poul Andersen.....	2.7.44	1.2.73		
— Poul Erik Busch Kristensen.....	31.5.42	1.3.73		
— Ole Christian Jensen	7.6.45	1.3.73		
— Leo Munck Rasmussen	26.1.49	1.3.73		
— Bendt Boleslaw Wojtyńska.....	13.6.49	1.3.73		
— Knud Ole Hansen	24.3.50	1.3.73		
— Jørgen Flemming Dalager.....	31.3.53	1.4.73		
— Leif Bjarne Hansen	7.9.45	1.5.73		
— Leif Michelsen	6.6.46	1.6.73		
— Finn Jensen	27.4.45	1.6.73		
— Allan Erik Knudsen.....	8.3.50	1.7.73		
— Leif Søren Mark Hansen.....	28.6.53	1.7.73		
— Peder Granhøi	28.2.54	1.3.74		
— Knud Klaja	10.6.50	1.4.74		
— Jørn Zacho Maarup	26.12.45	1.4.74		
— Kenneth Tindahl	13.4.54	1.5.74		
— Kaj Lindberg Larsen	7.11.54	1.12.74		
— Michael Isaksen	6.11.54	1.12.74		
— Jørgen Ingvar Damsbølle.....	29.8.54	1.1.75		
— Jørn Andersen	26.5.43	1.6.75		
— Helmuth Larsen	22.7.49	1.8.75		
— Torben Hoffmann Rasmussen.....	10.6.50	1.10.75		
— Henning Kjeld Rasmussen	3.6.51	1.10.75		
— Thormod Carlin Kaae.....	2.7.52	1.10.75		
— Finn Allan Pedersen.....	23.11.55	1.12.75		
— Gert Mortensen	27.12.55	1.1.76		
— Tom Eigund Lillebroe Pedersen.....	2.2.39	1.3.76		
— Hans Erik Lundkjær Rasmussen	25.4.56	1.5.76		
— Jørgen Granhøi	4.4.56	1.5.76		
— Svend Aage Pedersen	1.12.30	1.7.76		
— Kurt Ib Larsen.....	20.3.37	1.7.76		
— Arne Thaastrup	6.6.26	1.7.76		
— Hans Jørgen Andersen.....	16.11.35	1.7.76		
— Lars Kaltoft.....	18.7.56	1.8.76		

Kontor og personale	Født	I nu- værende stilling	Over- pak- mester	Overpostbud	Postbud	Land- postbud	Fag- prøve
<i>(Odense)</i>							
postbud Leif Henriksen	19.7.56				1.10.76		
— Henning Jensen	26.10.56				1.11.76		
— Leif Kristiansen	5.3.47				1.1.77		
— Steen Flemming Sørensen	26.11.51				1.1.77		
— John Jespersen	14.9.54				1.1.77		
— Tommy Ejner Jensen	21.6.47				1.1.77		
— Sten Kristen Brandt Frederiksen	7.3.52				1.1.77		
— Niels Jørn Larsen Lund	8.9.47				1.2.77		
— Flemming Ossi Jacobsen	17.1.51				1.2.77		
— Poul Verner Jensen	5.1.57				1.2.77		
— Claus Steffen Andersen	17.3.57				1.4.77		
— Claus Sobornia Dichmann	30.8.56				1.5.77		
— Villy Lundin	13.7.33				1.5.77		
landpostbud Hans Viggo Marius Christensen (lr. 6)	25.11.15					1.5.41	
— Sigurd Christian Hansen (lr. 5)	7.9.17					1.3.42	
— Harry Sigurd Pedersen (lr. 6)	12.11.16					1.8.42	
— Karl Ejner Andersen (lr. 6)	26.12.19					1.11.44	
— Hans Marius Sørensen (lr. 5)	18.4.21					1.6.45	
— Gunnar Johannes Andersen (lr. 6)	28.10.23					1.4.46	
— Kristian Greve (lr. 5)	29.1.21					1.9.46	
— Gunnar Pedersen (lr. 5)	20.4.25					1.10.47	
— Poul Erik Hans Jørgensen (lr. 6)	21.5.25					1.3.48	
— Jens Peter Varto Christensen (lr. 5)	14.6.24					1.7.48	
— Erling Egon Antonsen (lr. 5)	22.4.24					1.9.48	
— Erling Kristiansen (lr. 5)	8.2.26					1.12.49	
— Arne Thorup (lr. 5)	5.2.24					1.12.49	
— Kai Erling Nelleborg Post (lr. 5)	15.7.28					1.4.50	
— Alfred Emil Rasmussen (lr. 5)	6.8.25					1.5.50	
— Hans Lohman Hansen (lr. 5)	19.9.24					1.7.50	
— Søren Kristian Nielsen (lr. 6)	5.10.22					1.7.50	
— Hans Anker Pedersen (lr. 5)	15.7.27					1.9.50	
— Aksel Vilhelm Jacobsen (lr. 5)	18.2.25					1.9.50	
— Laurits Herluf Larsen (lr. 5)	10.8.25					1.9.50	
— Egon Lefevre Sørensen (lr. 5)	10.5.25					1.11.50	
— Henning Frederik Jørgensen (lr. 5)	31.8.25					1.11.50	
— Preben Nykjær (lr. 6)	10.3.26					1.3.51	
— Tage Erik Hansen (lr. 5)	20.12.26					1.10.51	
— Hans Jørgensen (lr. 5)	22.8.25					1.12.51	
— Knud Arne Rasmussen (lr. 6)	2.2.27					1.8.52	
— Jørgen Kristian Pedersen (lr. 5)	15.3.27					1.9.52	
— Karl Aage Rasmussen (lr. 6)	2.8.30					1.1.53	
— Holger Nielsen (lr. 6)	20.6.28					1.1.54	
— Børge Tolberg Andersen (lr. 6)	30.9.28					1.1.54	
— Vagn Kristensen (lr. 5)	24.8.31					1.5.55	
— Villy Bendt Engelsingaard Jensen (lr. 5)	27.5.31					1.6.55	
— Bent Ingemann Jørgensen (lr. 5)	10.11.31					1.11.56	
— Gunner Herman Svendsen (lr. 6)	29.3.33					1.1.57	
— Otto Guldbæk Hansen (lr. 5)	8.11.33					1.12.57	
— Svend Aage Christensen (lr. 6)	2.5.32					1.3.58	
— Henning Knudsen (lr. 5)	15.7.35					1.7.59	
— Kaj Kjærsgaard Jensen (lr. 5)	26.2.37					1.12.59	
— Adolf Johannes Jørgensen	26.9.36					1.10.60	
— Erik Pedersen	22.4.37					1.3.61	

Kontor og personale	Født	I nu- værende stilling	Over- pak- mester	Overpostbud		Postbud	Land- postbud	Fag- prøve
				I	II (postpak- mester)			
(Odense)								
landpostbud Helmuth Lehrmann Nielsen ...	19.8.38						1.6.61	
— Erik Albert Poulsen (lr. 6)	20.3.38						1.9.62	
— Jens Peter Jensen	12.5.37						1.3.63	
— Flemming Ejlskov Hansen	7.5.39						1.3.63	
— Tage Jensen	3.2.42						1.5.64	
— Hjalmer Kristian Reitz	17.9.41						1.6.64	
— Børge Rasmussen	17.6.38						1.7.64	
— Erik Munkholm Rasmussen	12.12.38						1.5.65	
— Jørn Nielsen (lr. 5)	30.1.38					1.3.60	1.6.65	
— Jens Jakob Kjeldsen Hansen	27.3.40					1.4.65	1.12.65	
— Knud Pindstofte	31.1.38					1.6.64	1.2.66	
— Henning Bisgaard Jensen (lr. 6)	15.9.44						1.12.66	
— Henning Pedersen	2.9.44						1.5.68	
— Svend Erik Jakobsen (lr. 6)	16.9.46						1.11.68	
— Jacob Christian Clausen	22.3.45						1.5.69	
— Poul Erik Nielsen	19.7.47						1.5.69	
— Ove Jensen	17.5.42			1.7.69 ¹⁾		1.8.64	1.3.77	
— Frimodt Christian Simonsen (lr. 6)	21.8.40			1.4.74		1.5.65 ²⁾	1.6.75	
— Palle Gert Winding	4.3.46					1.5.68	1.3.76	
— Hans Larsen Hansen	13.2.41					1.3.68	1.5.73	
— Paul Birch Esø	9.3.47					1.5.69	1.7.77	
— Preben Junge Jørgensen	28.3.42					1.4.68	1.3.76	
— Arne Christian Larsen	10.6.41					1.5.68	1.3.76	
— Erik Dal Petersen	19.1.48			1.6.74		1.4.69	1.8.75	
— Henning Holmstrøm Alexandersen	11.9.41					1.5.69	1.7.77	
— Kurt Otto Johansen	14.4.44					1.5.69	1.8.75	
— Christian Olav Pedersen	24.2.48					1.9.69	1.3.70	
— John Albert Simonsen	25.10.48					1.3.71	1.3.76	
— Kurt Kjærsgaard	10.11.48					1.12.69	1.3.75	
— Niels Søren Nielsen	2.6.44					1.6.72	1.12.72	
— Hans Christian Bisgaard Jensen	25.1.20						1.4.72	
— Henning Hansen	31.8.47					1.6.72	1.3.76	
— Kurt Jørgensen	26.8.52					1.9.72	1.3.77	
— Knud Ravnborg	2.3.48						1.11.72	
— Poul Larsen	5.6.49					1.11.72	1.3.77	
— John Schmidt Hansen	28.6.49						1.3.73	
— Svend Erik Clausen	19.9.47						1.4.73	
— Jørgen Anderscn	28.8.44						1.1.75	
Otterup:								
overpostbud Knud Hartvig Rasmussen	3.8.16			1.4.64		1.3.51	1.1.42	
— Niels Peder Christensen	7.12.22			1.4.66		1.1.48	
— Villy Larsen	7.12.22			1.10.76		1.4.66	1.11.62	
postbud Helmer Carsten Christiansen	24.4.26					1.4.72		
— Carsten Sørensen	26.12.48					1.6.73		
landpostbud Holger Jul Garbøl (lr. 5)	27.12.12						1.8.37	
— Christian Gunner Jørgensen (lr. 6)	30.4.15						1.6.42	
— Karl Kristian Rasmussen (lr. 6)	24.3.25						1.4.48	
— Iver Arne Iversen (lr. 6)	27.6.24						1.10.48	
— Hans Clausen (lr. 5)	30.7.24						1.6.49	
— Aage Poul Nielsen (lr. 6)	23.8.26						1.10.49	

¹⁾ postbud e.ans. 1.1.71–31.3.74, overpostbud 1.4.74–28.2.77. ²⁾ overpostbud 1.7.69–31.5.73.

Kontor og personale	Født	I nu- værende stilling	Over- pak- mester	Overpostbud		Postbud	Land- postbud	Fag- prøve
				I	II (postpak- mester)			
(Otterup)								
landpostbud Harry Jørgensen (lr. 6).....	14.6.25						1.6.50	
— Arne Reinar Knudsen (lr. 6).....	5.4.28						1.8.52	
— Knud Erik Rasmussen (lr. 6).....	9.11.29						1.2.59	
— Jens Verner Larsen (lr. 5).....	18.6.29						1.9.52	
— Poul Henning Madsen (lr. 6).....	26.3.43						1.4.67	
— Carsten Roland Christensen.....	19.4.46						1.4.69	
— Edvin Møller Pedersen (lr. 6).....	3.12.44						1.11.74	
— Alfred Arnold Pedersen.....	14.7.32						1.2.75	
Padborg:								
overpakmester Peter Thomsen								
Peterson (lr. 10).....	14.5.39	1.9.64		1.3.63	45/64
kontorpakmester Christian Peter Nissen....	22.10.33	1.9.71	1.7.69		1.10.59	1.8.58	
— Vagn Heiselberg.....	18.8.44	1.6.75	1.4.74		1.3.71		
— Bent Christensen.....	21.9.41	1.8.75		1.11.67		
postbud Peter Nissen.....	3.8.43		1.9.69		
overpostbud Asmus Johnsen.....	28.1.43	1.9.76		1.4.70		
postbud Frederik Christiansen.....	12.9.46		1.9.71		
— Ernst Kristiansen.....	15.11.39		1.11.73		
— Christian Henning Petersen.....	10.4.45		1.2.74		
— Mogens Fallesen Iversen.....	5.11.51		1.1.76		
— Holger Birk.....	22.8.41		1.5.77		
landpostbud Jens Madsen Nielsen (lr. 6)....	12.10.22			1.3.48	
— Leif Ecklon.....	12.1.39			1.3.62	
— Hugo Christiansen.....	18.12.38			1.6.62	
— Hans Rasmus Jensen.....	6.12.35			1.2.63	
— Ejnar Jepsen.....	26.10.42			1.11.68	
— Andreas Nissen Hansen (lr. 5).....	22.6.25	1.4.64		1.8.54	1.4.50 ¹⁾	
— Elmer Hansen.....	23.6.40		1.11.65	1.2.71	
— Georg Hans Nissen.....	2.4.49		1.9.72	1.7.77	
Ribe:								
kontorpakmester Peter Anker Bonde								
Jacobsen (lr. 8).....	28.5.22	1.7.64	1.4.64		1.4.49		
— Evald Munk Nielsen.....	22.6.27	1.4.69	1.3.67		1.9.59	1.3.53	
overpostbud Arnold Bjerring Gerken.....	22.1.13	1.4.52	1.11.38		
— Hans Andreas Ibsen.....	2.1.21	1.4.64		1.8.46		
— Harald Peder Kristiansen.....	4.5.28	1.11.68		1.7.57	1.6.56	
— Niels Peter Petersen.....	21.8.42	1.2.71		1.11.64		
— Jens Christian Nielsen.....	23.7.35	1.2.71		1.10.66	1.4.66	
— Carl Christian Christensen.....	27.5.42	1.9.73		1.8.66		
— Svend Petersen.....	19.8.45	1.8.76		1.3.69		
— Villy Schack Hansen.....	13.12.43	1.8.75		1.10.69		
— Harry Schack.....	26.12.47	1.8.75		1.7.73		
— Flemming Friis.....	22.4.49	1.3.77		1.6.74		
postbud Mathias Jacobsen Sylvestersen....	30.1.24		1.11.75		
— Christian Sørensen Beck.....	17.10.47		1.6.77		
landpostbud Jens Hjeronymus								
Petersen (lr. 6).....	28.4.16						1.7.42	
— Asmus Schau (lr. 5).....	27.8.18						1.1.43	

¹⁾ kontorpakmester 1.4.66, landpostbud 1.5.75.

Kontor og personale	Født	I nu- værende stilling	Over- pak- mester	Overpostbud	Postbud	Land- postbud	Fag- prøve
<i>(Ribe)</i>							
landpostbud Tage Jørgensen (lr. 5)	24.6.21					1.2.48	
— Børge Hansen (lr. 6)	17.3.26					1.1.49	
— Ejnar Westergaard Hansen (lr. 5)	8.3.27					1.10.49	
— Børge Jæger Iversen (lr. 6)	12.12.24					1.1.50	
— Svend Aage Ebsen Schmidt (lr. 6)	17.12.27					1.5.52	
— Magnus Petersen Bruun (lr. 6)	8.5.31					1.2.55	
— Villy Jæger Iversen (lr. 5)	4.2.32					1.11.59	
— Jep Christian Jepsen (lr. 5)	11.6.34					1.7.60 ¹⁾	
— Jakob Olsen Nielsen (lr. 6)	5.4.40					1.8.65	
— Evald Schmidt Puggard (lr. 6)	27.7.44					1.10.67	
— Johann Christian Petersen	26.4.39				1.9.68	1.3.70	
— Niels Egon Petersen	27.12.45				1.5.69	1.3.77	
— Knut Holdt	29.5.43				1.5.69	1.8.71	
— Svenning Hansen Hollænder (lr. 6)	9.7.44					1.8.69	
— Mathias Ebsen Hansen	13.10.44					1.12.70	
— Henning Kristiansen	14.10.50				1.9.74	1.3.77	
Ringe:							
kontorpakmester Knud Kristian Thomsen	13.11.37	1.9.68				1.3.65	
overpostbud Oluf Skyum Christensen	3.4.17				1.5.53	1.9.47	1.10.41
— Egon Hansen	3.5.31			1.12.67		1.11.62	1.12.53
— Johannes Nielsen	23.1.38			1.10.76		1.6.65	1.12.64
postbud Villy Petersen	18.11.41					1.11.69	
— Mogens Baagøe Hansen	3.7.48					1.6.75	
overpostbud Lisbeth Rasmussen	22.5.47			1.4.77		1.10.76	
landpostbud Georg Ingvald Jørgensen (lr. 5)	19.5.13						1.2.41
— Karl Kristian Oskar Lund (lr. 5)	24.7.18						1.5.45
— Alfred Hansen (lr. 5)	8.12.24						1.10.47
— Bent Højgaard (lr. 6)	30.10.26						1.11.47
— Vagn Helge Pedersen (lr. 5)	8.11.23						1.6.48
— Henrik Vilhelm Jensen (lr. 5)	25.6.24						1.8.49
— Viggo Nielsen (lr. 5)	7.6.25						1.10.49
— Svend Markvardsen (lr. 5)	27.11.25						1.5.50
— Karl Hansen (lr. 6)	28.7.26						1.10.50
— Aksel Herman Mortensen (lr. 5)	22.9.28						1.11.51
— Hans Aage Kristensen (lr. 5)	27.8.29						1.2.54
— Svend Aage Hansen (lr. 6)	20.10.31						1.7.55
— Jens Leo Andersen (lr. 5)	27.12.33						1.5.59
— Jens Røjbæk Jensen (lr. 5)	21.1.31						1.11.61
— Ole Tom Høvsgaard (lr. 6)	22.4.44				1.6.55		1.8.66
— Johannes Bonde Jensen	1.8.24						1.10.74
— Poul Leif Larsen	19.8.40						1.11.74
— Arne Richard Møllemose Hansen	17.6.23						1.12.74
Rudkøbing:							
kontorpakmester Svend Aage Rasmussen (lr. 8)	7.10.17	1.4.65			1.4.57	1.5.48	1.7.42
— Svend Alfred Høising	19.12.27	1.4.69		1.4.64		1.1.54	1.12.51
— Tommy Jensen	9.10.48	1.9.76				1.7.76	
overpostbud Hans Poul Petersen	2.9.21			1.4.64		1.2.50	1.6.48

¹⁾ u.f.nr. 1.7.-30.11.66.

Kontor og personale	Født	I nu-værende stilling	Over-pak-mester	Overpostbud		Postbud	Land-postbud	Fag-prøve
				I	II (postpak-mester)			
<i>(Rudkøbing)</i>								
overpostbud Ib Ewald Andersen	14.3.23		1.4.64		1.1.51	1.7.50	
— Rasmus Damm Rasmussen	15.2.32		1.12.68		1.5.63	1.12.55	
— Hans Jensen	5.11.43		1.5.74		1.8.71	1.1.68	
landpostbud Erling Ove Hansen (lr. 5)	25.8.25					1.5.48	
— Frede Møller (lr. 5)	1.6.27					1.6.48	
— Egon Ove Hansen (lr. 5)	15.9.25					1.11.48	
— Børge Hansen (lr. 5)	14.6.18					1.11.48	
— Hans Erik Larsen (lr. 5)	19.6.24					1.1.49	
— Børge Drost Rasmussen (lr. 5)	28.12.25					1.8.50	
— Arne Vilhelm Petersen (lr. 5)	3.3.30					1.9.53	
— Erik Pedersen Fredskov (lr. 5)	15.2.29					1.6.53	
— Karl Martin Pihl Jakobsen (lr. 5)	8.8.29					1.12.53	
— Flemming Jensen (lr. 5)	8.11.31					1.9.55	
— Jens Tage Rene Munch (lr. 5)	5.10.33					1.9.56	
— Aage Johannes Brænder (lr. 5)	6.2.34					1.1.57	
— Poul Arne Hansen (lr. 5)	23.4.30				1.2.55	1.7.60	
— Jens Jørgen Andersen	20.6.36					1.12.60	
— Roar Jørgensen	20.6.39					1.2.63	
— Ib Lund Larsen	7.8.40					1.2.65	
— Erik Valdemar Nielsen (lr. 6)	23.11.42					1.2.69	
— Poul Andersen	11.9.23					1.4.72	
— Carl Christensen	11.8.20					1.6.75	
— Henry Frank Nielsen	27.9.25					1.4.76	
— Mogens Henning Nielsen	31.8.51					1.7.77	
Skærbæk:								
overpostbud Heinrich Christian Carl								
Stenger	8.5.13		1.4.64		1.3.48	1.9.38	
— Niels Boysen Lyck	10.10.36		1.12.71		1.6.71	1.11.59 ¹⁾	
postbud Peter Haugaard	23.7.44					1.2.68	
— Hans Laurits Hede	7.6.47					1.12.73	
landpostbud Andreas Christian Nielsen								
(lr. 5)	23.4.10					1.5.35	
— Christian Petersen (lr. 5)	16.6.16					1.8.44	
— Chresten Peder Jensen (lr. 5)	6.10.27					1.1.49	
— Ewald Olesen (lr. 5)	28.12.21					1.3.49	
— Karl Christian Jensen (lr. 5)	1.2.22					1.2.51	
— Peter Andreas Lund (lr. 6)	16.2.29					1.12.51	
— Thomas Knudsen (lr. 6)	8.2.31					1.6.52	
— Adolf Jørgen Lund (lr. 5)	20.7.31					1.5.55	
— Peter Hansen Kromann (lr. 5)	12.1.34					1.4.56	
— Thomas Knudsen (lr. 6)	8.9.32					1.8.57	
— Rasmus Hansen Markussen	21.4.42					1.12.66	
— Svend Bork Bundesen	7.10.38				1.6.67	1.8.67	
Sommersted:								
overpostbud Henrik Peter Witt	20.9.28		1.4.64		1.12.52	1.1.52	
— Børge Christoffersen	4.4.31		1.7.69		1.5.66	1.5.54	
landpostbud Svend Aage Petersen (lr. 5)	1.5.29					1.11.53	
— Ejvind Christoffersen (lr. 5)	15.9.29					1.2.56	
— Arne Hjulær	17.8.43					1.6.68	
— Mads Jensen Poulsen	7.10.20					1.5.76	

¹⁾ ude af post- og telegrafv. 1.1.70-31.5.71.

Kontor og personale	Født	I nu-værende stilling	Overpakmester	Overpostbud	Postbud	Landpostbud	Fagprøve
Svendborg:							
postbudformand Alfred Verner Neldeberg							
(lr. 11)	9.8.24	1.3.73	1.9.50 ¹		1.11.49	1.2.48	46/49
— Preben Poul Madsen (lr. 11)	12.7.31	1.8.75	1.7.58		1.11.55	46/57
— Svend Aage Hansen (lr. 11)	8.11.30	1.5.76	1.12.58		1.11.55	42/58
overpakmester Ejler Viktor Christensen							
(lr. 8)	3.6.35	1.12.62		1.12.59		43/62
— Svend Aage Hansen (lr. 8)	7.3.37	1.7.63		1.7.59		40/62
kontorpakmester Verner Johannes							
Hansen (lr. 8)	10.1.20	1.4.63		1.7.56	1.3.50	1.10.46	
— Egon Løve Hornbæk Hansen (lr. 8)	25.7.29	1.4.64		1.7.56	1.8.50	
— Frank Herluf Hansen	8.9.29	1.5.64		1.6.57	1.10.50	
— Kaj Bøge Saack	26.7.29	1.4.66		1.4.64		1.2.52	
— Ernst Fald	5.5.34	1.9.68			1.4.56	
— Hans Korsholm Frederiksen	8.2.30	1.9.68		1.5.68		1.7.56	1.7.55
— Willy Herman Alsing Andersen	23.8.36	1.4.69			1.12.58	
— Holger Dam Clausen	17.8.34	1.8.75		1.7.69		1.7.57
— Kurt Jensen	16.10.34	1.8.75		1.7.69		1.6.59	48/62
— Svend Aage Nielsen	18.12.33	1.9.77		1.7.69		1.6.60	1.6.59
overpostbud Poul Helmuth Larsen	10.3.20		1.5.57	1.7.47	1.8.45	
— Helge Søndergaard Madsen	11.3.21	1.12.51	1.7.48	
— Jens Petersen	6.10.21	1.4.53	1.11.45	
— Orla Dons Hansen	8.11.20	1.7.53	1.12.44 ²	
— Frode Have	14.7.25	1.2.56	1.8.46	
— Viggo Lang	16.10.20		1.4.64		1.3.47	1.12.45
— Børge Harry Andersen	13.6.22		1.4.64		1.8.47	
— Harry Krog	16.9.27		1.4.64		1.10.48	
— Rasmus Otto Christian Rasmussen	8.8.19		1.11.65		1.1.44
— Jørgen Madsen	8.2.28		1.4.64		1.2.52	
— Egon Johannes Laursen	26.5.31		1.4.68		1.4.55	
— Harry Christian Petersen	26.10.25		1.11.65 ³		1.5.51
postbud Johannes Ohmann Nielsen	11.10.32		1.1.75	1.8.57
overpostbud Jørgen Bent Sørensen	2.5.36		1.7.69		1.6.60	
— Børge Hylldahl	23.7.39		1.7.69		1.11.61	48/64
— Kaj Ove Jensen	19.9.39		1.1.72		1.2.62	
— Paul Steen Simonsen	23.5.38		1.9.73		1.12.61	1.6.61
— Erik Emil Hansen	13.7.38		1.7.69		1.5.64	1.9.62
— Jens Vilhelm Henriksen	11.12.41		1.9.75		1.4.64	
— Vagn Tang Rasmussen	8.12.42		1.7.69		1.4.65	
— Børge William Legaard Dreyer	28.8.25		1.9.74		1.4.72	
postbud Ove Linaa	15.4.43		1.8.65	
— Ole Steen Rasmussen	14.9.42		1.4.67	1.7.64
overpostbud Leif Hansen	27.12.40		1.7.69		1.4.67	1.7.66
postbud Jens Christian Nørregaard Pedersen	12.8.45		1.10.67	
overpostbud Ove Rasmus Pedersen	13.7.40		1.9.73		1.8.67	
— Jørgen Føgh	9.2.41		1.4.74		1.8.67	
postbud Kaj Christensen Lolk	3.9.46		1.11.68	
— Arne René Hansen	17.9.47		1.11.69	
— Bernt Søgaard Mikkelsen	9.9.47		1.5.70	
— Poul Hansen	13.1.42		1.5.69	
— Jørgen Nørregaard	1.8.49		1.7.71	
— Thorkild Nørregaard	9.9.45		1.2.71	

¹⁾ landpostbud 1.8.56–31.3.62, postbud 1.4.–31.7.62. ²⁾ u.f.nr. 1.8.45–31.7.46. ³⁾ landpostbud 1.6.67–31.7.70.

Kontor og personale	Født	I nu-værende stilling	Overpakmester	Overpostbud		Postbud	Landpostbud	Fagprøve
				I	II (postpakmester)			
<i>(Svendborg)</i>								
overpostbud Henning Andersen	15.3.50		1.9.76		1.4.71		
— Ib Edvard Ostersen	5.1.46		1.3.75		1.11.71		
— Poul Christian Rasmussen.....	21.7.46		1.4.77		1.11.71		
— Steen Hyldsgaard.....	10.5.46		1.4.77		1.5.76		
postbud Hans Henrik Banke.....	22.1.45				1.9.76		
— Børge Alex Rasmussen.....	4.9.52				1.10.77		
landpostbud Klaus Viggo Hansen (lr. 5)....	12.7.14					1.8.39	
— Viggo Børge Hansen (lr. 5).....	16.7.12					1.9.39	
— Jørgen Hansen (lr. 5).....	10.8.13					1.12.39	
— Anders Espesen (lr. 5).....	14.11.19					1.12.43 ¹	
— Niels Erik Husman (lr. 6).....	13.10.23					1.4.46	
— Christian Børge Jensen (lr. 5).....	13.11.24					1.1.47	
— Niels Christian Rasmussen (lr. 5).....	8.6.25					1.2.49	
— Børge Hans Frederik Rasmussen (lr. 5) ..	20.12.20					1.5.49	
— Carl Frederik Carlsen Skou (lr. 5).....	4.3.25					1.6.49	
— Ejner Alrø Rasmussen (lr. 6).....	7.8.25					1.9.49	
— Peder Nørballe (lr. 5).....	23.11.23					1.11.49	
— Kristian Povl Hansen (lr. 5).....	24.1.26					1.2.50	
— Peder Broby Hansen Greve (lr. 6).....	27.1.29					1.7.50	
— Svend Aage Elsborg (lr. 5).....	14.3.25					1.7.51	
— Knud Deleuran (lr. 5).....	28.1.29					1.12.51	
— Poul Kristiansen (lr. 5).....	26.5.27					1.12.51	
— Børge Frederiksen (lr. 5).....	18.6.28					1.2.52	
— Niels Peder Albertsen (lr. 5).....	13.2.26					1.3.52	
— Povl Gregor Eriksen (lr. 6).....	3.8.28					1.8.53	
— Jakob Eivin Jeppesen (lr. 6).....	1.4.28					1.3.54	
— Elmer Arne Jensen (lr. 5).....	22.7.30					1.8.54	
— Erling Brund Skov (lr. 5).....	22.7.29					1.6.55	
— Poul Erling Kristensen (lr. 5).....	22.4.32					1.2.57	
— Peter Rasmussen (lr. 6).....	17.5.33					1.8.58	
— Rasmus Villy Bøgelund (lr. 5).....	28.2.34					1.10.59	
— Aage Nielsen Vogn (lr. 5).....	1.3.35					1.1.60	
— Hans Christian Larsen (lr. 5).....	19.10.34					1.7.60	
— Karl Henry Rasmussen.....	23.1.37					1.6.61	
— Ove Møller Jensen (lr. 6).....	9.3.37					1.10.61	
— Arne Magaard.....	23.4.39					1.1.62	
— Henning Aaskov Rasmussen.....	22.4.38					1.10.62	
— Marius Villy Top-Rasmussen (lr. 6).....	24.1.41					1.9.63	
— Frede Sørensen.....	27.6.38					1.2.65	
— Poul Lemvig Knudsen.....	9.7.41					1.8.65	
— Arne Korsbakke Svenningsen.....	5.6.47					1.9.69	
— Børge Nielsen.....	6.8.27					1.4.72	
— Henning Hansen.....	4.2.50				1.1.74	1.3.77	
— Ebbe Juul.....	10.8.34					1.1.77	
— Elmer Erik Nielsen.....	12.3.48					1.3.77	
— Helge Nielsen.....	27.5.25					1.6.77	
Sønderborg:								
postvagtmeester Aage Agerlund Jensen (lr. 17).....	13.6.21	1.12.66 ²	1.10.48			1.10.46		39/47

¹⁾ u.f.nr. 1.10.45–30.11.45 ²⁾ pakmesterformand 1.7.56, postbudformand 1.4.61.

Kontor og personale	Født	I nu- værende stilling	Over- pak- mester	Overpostbud		Postbud	Land- postbud	Fag- prøve
				I	II (postpak- mester)			
<i>(Sønderborg)</i>								
postbudformand Svend Christian								
— Bork (lr. 11).....	31.12.19	1.971	1.947		1.144	43/46
— Tage Eskild Andersen (lr. 11).....	19.8.21	1.12.76	1.550		1.12.48	1.11.48	47/49
overpakmester Egil Vagn Jørgensen (lr. 8) ..	5.2.25	1.651		1.150	39/51
— Christian Jensen (lr. 8).....	6.6.25	1.258		1.947	38/51
— Helge Jørgen Høi (lr. 8).....	19.1.34	1.10.71	1.669	1.656	37/59 ¹
kontorpakmester Christian Esbensen (lr. 8) .	15.6.22	1.463	1.852	1.446		
— Jørgen Kolmos (lr. 8).....	1.1.27	1.464	1.753	1.10.48		
— Karl Georg Jakobsen.....	29.8.30	1.465		1.355		
— Jørgen Jørgensen Schmidt.....	31.7.27	1.968	1.566	1.552		
— Henry Jessen Schmidt.....	1.6.30	1.968	1.168	1.12.57	1.1.54	
— Herman Beck-Jørgensen.....	1.11.26	1.469		1.11.57	1.8.49	
— Karl Ingemann Skov.....	10.6.34	1.971	1.769	1.8.58		
— Jørgen Møller Pedersen.....	28.2.38	1.10.71	1.769	1.660		
— Bendt Hansen.....	17.12.38	1.973	1.769	1.461		
— Jens Karl Jensen.....	5.7.36	1.875	1.769	1.661		
— Aage Hansen.....	4.7.39	1.875	1.769	1.462		
overpostbud Jes Jespersen.....	21.10.27	1.457	1.11.48		
— Niels Madsen Knudsen.....	30.11.25	1.358	1.250	1.7.49	
— Martin Petersen Damgaard.....	17.4.27	1.464	1.11.50		
— Eduard Hansen.....	1.7.29	1.566	1.552		
— Osvald Streubel.....	19.6.31	1.766	1.752		
— Vagn Christian Fallesen.....	9.3.32	1.467	1.453		
— Aage Hermann Iversen.....	14.5.32	1.667	1.653		
— Harald Frederiksen.....	18.8.25	1.766	1.356	1.3.52	
— Svend Aage Iversen.....	3.2.32	1.468	1.954		
— Holger Jensen.....	1.10.31	1.568	1.555		
— Christian Wolff.....	21.9.26	1.464	1.361	1.2.51	
— Erik Manthei Ley.....	18.8.36	1.172	1.259		
— Martin Kjeldsen.....	9.7.31	1.10.72	1.12.66	1.9.56	
— Kurt Mathias Claus Paulsen.....	26.9.36	1.973	1.860		
— Erik Hørlyck-Paulsen.....	6.7.41	1.769	1.11.63		
— Kaj Thomas Skov.....	9.2.23	1.10.74	1.472		
— Uve Dahnke.....	16.12.41	1.471	1.464		
— Günther Refslund Clausen.....	5.9.36	1.769	1.263		
— Søren Peter Hansen.....	22.6.38	1.11.71	1.263		
— Verner Petersen Holt.....	3.12.38	1.973	1.12.63		
— Bent Ejvind Mikkelsen.....	27.10.40	1.973	1.12.63		
— Ejler Søllingvraae.....	16.7.40	1.973	1.12.63		
— Tage Christensen.....	6.3.44	1.10.73	1.766		
— Ernst Jepsen Jessen.....	8.11.38	1.10.74	1.765		
— Frede Jensen.....	2.9.44	1.10.74	1.267		
— Frede Sielemann.....	5.9.45	1.875	1.11.67		
postbud Kaj Christensen.....	7.10.43		1.667 ²		
— Erik Andresen.....	14.2.45		1.11.67		50/72
— Erik Poulsen.....	12.8.36		1.168		
overpostbud Erik Kaasgaard.....	7.9.42	1.777	1.768		
postbud Kaj Poulsen.....	28.3.38		1.868		
— Anders Christian Hansen.....	28.10.44		1.12.68		
— Hans Peter Clausen.....	4.4.46		1.271		
— Arne Lorenzen.....	4.8.50		1.971		
overpostbud Leif Lytve-Larsen.....	4.10.50	1.474	1.672		

¹) afsluttende prøve 1977. ²) overpostbud 1.875–31.3.77.

Kontor og personale	Født	I nu- værende stilling	Over- pak- mester	Overpostbud		Postbud	Land- postbud	Fag- prøve
				I	II (postpak- mester)			
<i>(Sønderborg)</i>								
postbud Flemming Bork.....	25.5.53					1.6.73		
— Kjeld Peter Petersen Clausen.....	24.4.47					1.6.73		
— Kjeld Larsen.....	17.9.46					1.4.74		
overpostbud Jørgen Arthur Iwersen.....	8.6.44			1.10.74		1.4.74		
— Torben Peder Larsen.....	16.5.49			1.8.75		1.4.74		
postbud Børge Carstensen.....	19.6.49					1.4.74		
overpostbud Jan Olaf Nissen.....	24.3.49			1.10.74		1.4.74		
postbud Kaj Nielsen.....	12.4.47					1.5.74		9,7/77
— Peter Nissen Refshauge.....	19.9.46					1.8.74		
— Kjeld Kolmos Schmidt.....	6.11.54					1.12.74		
— Bent Jensen.....	29.6.48					1.12.74		
— Heinrich Karl Sørensen.....	11.10.48					1.6.75		
— Karin Sielemann.....	11.7.51					1.11.75 ¹		
— Carl Christian Krause.....	23.7.48					1.12.75		
— Benny Jensen.....	29.8.55					1.1.76		
— Per Seeberg Jakobsen.....	6.10.54					1.3.76		
— Harro Albrecht Deocar Kretzmann.....	9.2.45					1.7.76		
— Jørgen Wilkenskjeldt.....	18.10.56					1.11.76		
— Flemming Karmisholt Christensen.....	31.7.48					1.8.77		
— Henry Møller Heuch.....	31.3.48					1.6.69 ²		
landpostbud Christian Andersen (lr. 5).....	23.11.16						1.12.40	
— Jes Møller (lr. 5).....	15.4.28						1.5.49	
— Lorens Christian Christiansen (lr. 5).....	14.7.24						1.7.49	
— Thomas Christen Johannsen (lr. 6).....	4.10.24						1.8.49	
— Hans Schmidt (lr. 5).....	8.8.21						1.2.51	
— Peter Olesen (lr. 6).....	1.7.31						1.9.55	
— Peter Lausen (lr. 6).....	12.7.29						1.11.53	
— Svend Thomsen (lr. 5).....	31.7.32						1.6.56 ³	
— Hjalmar Frede Carlsson (lr. 6).....	23.1.34						1.7.58	
— Egon Thornhal (lr. 5).....	4.5.36						1.12.59	
— Nis Fogt (lr. 5).....	1.8.35						1.6.60	
— Svend Aage Ovesen (lr. 5).....	3.9.33						1.1.59 ⁴	
— Axel Hans Nielsen.....	11.5.41						1.12.63	
— Henning Christian Wolf (lr. 6).....	21.11.35					1.8.61	1.3.58 ⁵	
— Aage Helmuth Christensen.....	14.12.42						1.7.66	
— Søren Martinus Lund.....	11.6.42						1.12.66	
— Mads Nissen Frederiksen.....	8.5.40						1.3.67	
— Peter Skovmand Andersen.....	16.8.45						1.4.68	
— Jørgen Fogh Schultz.....	19.2.37					1.11.60	1.3.71	
— Flemming Johannes Münster.....	29.6.40				1.9.73	1.10.62	1.8.77	
— Launy Lausen (lr. 6).....	16.1.40					1.12.63	1.6.72	
— Torkild Hansen.....	8.2.47					1.12.69	1.8.72	
— Henrik Clausen Møller.....	24.7.47					1.6.73	1.12.73	
— Leif Peter Petersen.....	30.1.49						1.4.74	
— Susanne Mithe Anina Nissen.....	13.12.50					1.6.76	1.9.77	

Tinglev:

kontorpakmester Jürgen Callesen.....	25.11.18	1.4.64		1.7.51	1.11.47	1.12.42
overpostbud Jes Matthiesen.....	24.7.24			1.4.64	1.5.53	1.12.47
— Hermann Møhl.....	23.12.26			1.4.64	1.2.56	1.12.48

¹) tjf.u.l. 17.1.-31.5.77. ²) tjf.u.l. 1.11.71-31.1.72, ude af post- og telegrafv. 1.1.74-31.8.77. ³) u.f.nr. 1.1.67-30.11.68. ⁴) u.f.nr. 1.12.64-31.7.67. ⁵) landpostbud 1.8.72.

Kontor og personale	Født	I nu-værende stilling	Overpakmester	Overpostbud		Postbud	Landpostbud	Fagprøve
				I	II (postpakmester)			
(Tinglev)								
overpostbud Erik Stokbæk	25.6.24			1.2.66		1.8.48	
— Kurt Helge Christiansen	7.11.26			1.10.76		1.4.72		
landpostbud Peter Jensen Paulsen (lr. 5)	4.1.22						1.2.46	38/47
— Helvig Petersen (lr. 5)	14.8.22						1.4.46	
— Christian Peter Thomsen (lr. 5)	29.7.24						1.5.47	
— Karl Henrik Winther (lr. 5)	26.8.29						1.1.53	
— Laurids Petersen Enevoldsen (lr. 5)	15.2.34						1.5.55	
— Jakob Jepsen (lr. 5)	16.6.31						1.4.56	
— Henry Hansen (lr. 6)	18.6.35						1.10.58	
— Leonhard Petersen (lr. 5)	26.3.34						1.4.59	
— Friedrich Hermann Hansen (lr. 5)	25.11.18			1.1.56		1.7.51	1.12.42 ¹	
Toftlund:								
overpostbud Jakob Nørby	30.8.13			1.4.64		1.4.50	1.7.38	
— Christian Dideriksen	14.8.23			1.12.64		1.6.47	
— Hans Rasmus Karl Johansen	3.6.23			1.1.66		1.1.48	
landpostbud Matthias Ludvig Matthiesen (lr. 5)	9.5.22						1.2.47	
— Mads Christian Beining (lr. 5)	16.8.22						1.7.48	
— Aage Petersen Thøgesen (lr. 5)	20.10.27						1.3.53	
— Magnus Hans Peter Nielsen (lr. 5)	12.4.29						1.1.55	
— Alfred Christensen (lr. 5)	25.6.30						1.11.56	
— Bent Born	20.10.44						1.10.68	
Tønder:								
postbudformand Hans Arne Mølgaard (lr. 11)	1.9.11	1.4.58	1.4.42			1.6.40	1.7.38	45/39
overpakmester Christian Hansen Bock (lr. 8)	11.10.26	1.11.53			1.11.47		42/51
kontorpakmester Georg August Friedrich Johannsen	9.11.16	1.4.64		1.8.46	1.6.42		
— Heinrich Iversen Lund	26.1.27	1.7.70		1.9.53		1.5.48		
— Søren Hansen Ehmsen	6.11.28	1.2.74		1.8.67		1.12.54	1.8.53	
overpostbud Martin Jürgensen	23.7.29		1.10.66		1.9.53	1.10.52	
— Vikta Kasten Monzka	12.5.32		1.6.69		1.9.57	1.6.56	
— Arne Thomsen	8.7.42		1.9.73		1.11.65		
— Hans Sørensen Tranekjer	8.7.45		1.12.71		1.2.69		
postbud Iver Peter Hattens	8.9.45		1.9.69 ²		
overpostbud Niels Jørgen Petersen	16.8.49		1.11.73 ³		1.3.76		
postbud John Iversen	10.3.40		1.12.73 ⁴		
overpostbud Poul Erik Hansen	30.6.49		1.3.74		1.12.73		
— John Jørgen Petersen	20.1.48		1.8.74		1.1.74		
— Jørgen Enevoldsen Lorenzen	10.9.47		1.11.74			
postbud Erik Jørgensen	3.12.48		1.4.75		
overpostbud Adolf Schmidt Møller	4.2.36		1.4.76		1.5.75		
— Bjarne Hansen Wulf	9.1.51		1.11.76		1.10.75		
postbud Villy Nicolai Sørensen	28.9.48		1.2.76		
— Alex William Magnussen	7.6.48		1.10.76		
— Ivan Andersen	27.6.52		1.1.77		
— Jørgen Skalborg	26.5.44		1.5.68 ⁶		

¹) landpostbud 1.4.71. ²) tjf.u.l. 1.10.–31.10.72 og 1.5.73–31.5.74, opb. 1.11.72–31.7.74. ³) postbud 1.3.–31.8.76. ⁴) overpostbud 1.10.74–31.10.76. ⁵) tjf.u.l. 1.11.71, ude af post- og telegrafv. 1.10.72–31.1.77.

Kontor og personale	Født	I nu- værende stilling	Over- pak- mester	Overpostbud		Postbud	Land- postbud	Fag- prøve
				I	II (postpak- mester)			
(Tønder)								
landpostbud Jens Christian Bendorf (lr. 5) ..	27.1.23					1.4.46	
— Peter Cornelsen (lr. 5).....	25.6.26					1.3.48	
— Bruno Emil Jacobsen (lr. 5).....	8.5.23					1.11.48	
— Martin Diedrichsen (lr. 5).....	9.2.25					1.6.49	
— Hans Peter Jensen (lr. 5).....	2.11.23					1.1.50	
— Ingemann Hansen (lr. 5).....	1.5.24					1.1.50	
— Marinus Lauridsen (lr. 5).....	25.9.24					1.4.50	
— Frede Møller Jensen (lr. 5).....	30.7.21					1.4.51	
— Andreas Vilhelm Lund (lr. 5).....	8.11.25					1.10.51	
— Lorenz Christian Petersen (lr. 5).....	3.6.29					1.5.56	
— Viggo Balling Nielsen (lr. 5).....	20.1.32					1.5.57	
— Harald Hansen Eskildsen (lr. 5).....	11.6.33					1.1.58	
— Jens Christen Berndt (lr. 5).....	14.12.33					1.1.59	
— Christian Matthiesen (lr. 5).....	21.1.33					1.12.59	
— Kaj Larsen.....	22.1.36					1.2.61	
— Christian Schmidt Andersen.....	28.2.42					1.7.65	
— Johannes Lauridsen (lr. 5).....	25.8.30			1.3.69		1.3.56	1.11.71	
— Adser Eivind Jeppesen.....	20.6.38				1.6.63	1.11.71	
— Martin Knud Paulsen.....	9.2.41			1.7.69		1.3.64	1.7.74	
— Knud Erik Mathiesen (lr.6).....	29.3.46				1.10.68	1.4.73	
— Henning Bjerggaard Christiansen.....	27.8.48					1.12.74	
Vamdrup:								
overpostbud Gunnar Straarup.....	2.1.39			1.10.76		1.5.62	1.8.61	
postbud Børge Jensen.....	25.6.36				1.2.71	1.4.64	
— Harry Eskelund Dahl-Hardt.....	4.6.44				1.8.73		
landpostbud Niels Martin Therkildsen (lr. 5).....	7.4.17						1.11.41	
— Søren Larsen Thrane Schmidt (lr. 5)....	30.7.19						1.9.45	
— Johan Lorentz Petersen (lr. 5).....	16.2.23						1.11.46	
— Eigil Ferdinand Schytt (lr. 5).....	13.5.27						1.6.48	
— Erik Guldfeldt Jacobsen (lr. 5).....	4.11.23						1.6.48	
— Evald Børge Pedersen Schøtt (lr. 5)....	25.8.32						1.3.55	
— Henning Kristensen.....	11.3.24						1.1.77	
Vejen:								
kontorpakmester Tage Moltesen Ravn.....	9.4.24	1.4.66		1.4.64		1.4.51	1.5.50	
— Bent Træger.....	18.5.46	1.4.73			1.8.72		
overpostbud Adolph Emilius Ludvigsen Thye	2.7.16	1.3.51 ¹⁾	1.2.44		
— Knud Børge Christensen.....	27.11.26		1.4.64		1.7.52	1.2.48	
postbud Nis Einer Jensen.....	14.3.37		1.2.64	1.7.59	
— Aksel Vedel Hansen.....	21.10.34		1.11.66	1.11.58	
— Frede Vagn Jensen Hansen.....	23.7.36		1.12.63		
overpostbud Holger Mølby.....	21.1.44		1.11.73		1.10.72	1.5.67 ²⁾	
— Jørn Jensen.....	29.4.46		1.2.77		1.12.68		
postbud Knud Erik Deigaard.....	29.12.44		1.1.70		
— Jørgen Rendebo Jepsen.....	14.2.51		1.6.72		
overpostbud Bent Madsen.....	20.5.47		1.9.76		1.6.76	1.7.71 ³⁾	
postbud Flemming Hansen Fallesen.....	27.3.54		1.7.76		

¹⁾ kontorpakmester 1.4.66–31.10.67. ²⁾ tjf.u.l. 1.2.71–31.1.72. ³⁾ ude af post- og telegrafv. 1.1.74–31.5.76

Kontor og personale	Født	I nu-værende stilling	Overpakmester	Overpostbud		Postbud	Landpostbud	Fagprøve
				I	II (postpakmester)			
<i>(Vejen)</i>								
landpostbud Nis Paulsen Schmidt (lr. 5) ...	26.1.12					1.1.38	
— Niels Arne Johansen (lr. 5).....	10.10.11	..					1.8.40	
— Peder Alminde Hansen (lr. 5).....	30.6.20					1.10.45	
— Thorvald Ingemann Kjølhede (lr. 6).....	17.3.22					1.4.46	
— Niels Laurids Sønderlø Hansen (lr. 5) ...	19.12.21					1.7.47	
— Ceszlaw Kamedula (lr. 5).....	14.12.21					1.8.47	
— Niels Peter Marinus Jørgensen (lr. 5)....	1.8.21					1.11.47	
— Hans Jørgen Schultz (lr. 6).....	12.5.22					1.2.48	
— Sophus Knudsen (lr. 5).....	5.11.26					1.10.48	
— Kristian Petersen (lr. 5).....	16.4.28					1.5.49	
— Hans Iversen Wiuff (lr. 6).....	2.4.24					1.3.50	
— Henry Mikael Petersen (lr. 5).....	25.7.30					1.8.51	
— Hans Lauridsen Adamsen (lr. 5).....	23.3.27					1.12.51	
— Kurt Stjernegaard Hansen (lr. 5).....	20.2.29					1.1.52	
— Jens Thomsen Iversen (lr. 5).....	19.1.29					1.11.52	
— Tage Pedersen Horn (lr. 5).....	5.4.25				1.3.48	1.5.53	
— Kristian Hagbard Johansen (lr. 5).....	6.10.31					1.4.55	
— Kaj Schmidt Bennedsen (lr. 5).....	6.9.32					1.5.54	
— Morten Nikolajsen Schultz (lr. 5).....	20.2.30					1.9.54	
— Niels Ejner Jørgensen (lr. 5).....	23.12.30					1.9.54	
— Bent Tang-Petersen (lr. 5).....	24.3.30					1.4.55	
— Ove Grening Ravn (lr. 5).....	29.4.33					1.5.57	
— Kaj Aage Poulsen (lr. 5).....	17.5.33					1.2.59	
— Henry Jensen (lr. 5).....	18.5.35					1.3.59	
— Hans Jørgen Hansen Fallesen (lr. 5).....	9.4.34					1.4.59	
— Henry Thy Jørgensen (lr. 6).....	22.12.33					1.7.60	
— Tage Holm.....	10.6.40					1.11.63	
— Viggo Mauritzen.....	3.2.40					1.3.67	
— Anders Buhl Thuesen.....	18.7.44					1.10.68	
— Peter Willi Harenberg (lr. 5).....	17.7.15			1.4.64	1.10.45	1.2.45 ¹⁾	
— Peder Madsen Pedersen.....	12.6.44					1.8.69	
— Arne Frede Jensen.....	4.5.45				1.7.70	1.9.74	
— Asta Christensen.....	18.3.39					1.7.77	
Vojens:								
postbudformand Iver Have Raun (lr. 11) ...	27.12.36	1.9.71	1.8.62			1.3.59	43/61
kontorpakmester Ole Nielsen.....	23.5.42	1.2.74				1.9.65	1.8.64	
— Chresten Henrik Berg.....	1.10.30	1.11.76			1.7.76	1.10.75		
overpostbud Kaj Lorenzen.....	1.7.21			1.4.64	1.2.50	1.6.46	
— Laurids Elis Sørensen.....	9.2.24			1.4.64 ²⁾	1.2.54	1.2.48	
— Hans Karlo Dauer.....	8.1.26			1.4.64	1.12.63	1.6.51	
— Jens Jørgen Larson.....	10.11.29			1.4.68	1.1.63	1.6.54	
— Christian Karlskov Svendsen.....	21.4.37			1.9.73	1.3.63	1.10.62	
— Kaj Aage Thomsen.....	6.1.41			1.8.75	1.4.65		
postbud Hans Christian Lorentzen.....	9.9.41				1.1.67 ³⁾		
— Hans Jørgen Skjøth.....	13.6.48				1.5.72		
— Thomas Krüger.....	12.6.43				1.6.72		
— Jens Peter Smidt Jensen.....	8.4.23				1.12.73		
overpostbud Karl Kristian Thiesen.....	19.10.49			1.1.77	1.5.75		
postbud Egon Juhler.....	8.12.33				1.3.76		
— Christian Hansen Gehrt.....	19.2.55				1.2.77		

1) landpostbud 1.5.77. 2) kontorpakmester 1.5.68–31.12.73. 3) kontorpakmester 1.3.74–30.9.76.

Kontor og personale	Født	I nu-værende stilling	Overpakmester	Overpostbud	Postbud	Landpostbud	Fagprøve
<i>(Vøjens)</i>							
landpostbud Hans Christian Johansen							
Uldall (lr. 5).....	14.8.15 1.4.55	1.2.49	1.9.39 ¹	
— Christian Bertelsen Paulsen (lr. 6).....	15.10.16		1.5.43	
— Kresten Marius Petersen (lr. 5).....	6.9.21		1.12.45	
— Jens Hansen Lund (lr. 5).....	26.10.21	1.4.64	1.1.54	1.12.45 ²	
— Søren Christian Nissen (lr. 5).....	9.1.22		1.5.46	
— Anders Johnsen (lr. 5).....	18.8.24		1.1.47	
— Karl Lomholdt Kristensen (lr. 5).....	29.3.22		1.3.47	
— Christian Jørgen Kay (lr. 5).....	9.11.22		1.3.48	
— Jakob Petersen (lr. 5).....	19.12.23		1.3.48	
— Peter Clausen (lr. 5).....	30.7.22		1.11.48	
— Christian Brinkmann Prinds (lr. 5).....	28.8.24		1.2.50	
— Kaj Lykke Kristensen (lr. 5).....	5.5.25		1.3.50	
— Søren Lorenzen Hansen Grønnebæk (lr. 5).....	16.7.25		1.2.51	
— Jørgen Tylak (lr. 5).....	20.11.30		1.8.52	
— Willy Sørensen (lr. 5).....	18.5.27		1.9.52	
— Svend Mamsen Lund (lr. 5).....	11.8.31		1.4.56	
— Valdemar Knudsen Greve (lr. 5).....	16.9.30		1.3.57	
— Aage Lange (lr. 6).....	29.4.31		1.7.57	
— Rasmus Hansen Hvidtfeldt Holst (lr. 5).....	12.11.24	1.4.64	1.12.61	1.12.49 ³	
— Henrik Hansen.....	17.8.41		1.12.64	
— Jørgen Christian Petersen.....	10.3.38		1.3.66	
— Kurth Jepsen (lr. 6).....	14.5.46	1.7.69	1.7.70	
— Jens Andreas Juhl.....	8.7.46		1.5.71	
Ærøskøbing:							
overpostbud Knud Gert Hansen.....	6.10.36	1.7.69	1.4.63		
— Johan Jørgensen Knudsen.....	22.6.45	1.9.73	1.9.70	
landpostbud Jørgen Hansen Tønnes (lr. 5).....	12.4.16		1.8.41	
— Jørgen Ejler Hansen (lr. 6).....	2.3.22		1.1.48	
— Børge Christensen (lr. 5).....	18.8.23		1.12.48	
— Kaj Lykke Nielsen (lr. 5).....	30.5.26		1.12.54	
— Paul Hansen.....	7.7.37		1.6.64	
— Karl Ove Johannes Knudsen.....	4.9.41		1.1.65	
Åbenrå:							
postvagtmester Peter Clausen Petersen (lr. 14)	5.9.13	1.4.65 ⁴	1.6.43		1.7.42	1.10.37	45/41
postbudformand Holger Jørgen Lassen (lr. 11).....	29.6.17	1.11.71	1.9.47		1.2.43		38/47
overpakmester Charles Walther Vølcker (lr. 8).....	21.11.45	1.4.71	1.12.68	48/71 ⁵
— Torben Skov Andersen (lr. 8).....	10.3.44	1.1.72	1.5.68	49/69
kontorpakmester Harry Nielsen.....	27.7.33	1.9.68	1.11.55		
— Iver Christensen.....	14.12.23	1.9.73	1.4.64	1.1.52	1.2.49	
— Harald Callesen.....	7.3.41	1.5.76	1.9.71	1.2.64		
— Leif Hansen.....	12.1.46	1.5.77	1.9.71	1.3.68		
— Christian Hinrichsen Jørgensen.....	12.3.46	1.5.77	1.9.73	1.7.72		
— Flemming Bjerg Hattesen.....	31.5.49	1.10.77	1.11.73	1.11.72		

¹) landpostbud 1.12.73. ²) landpostbud 1.2.74. ³) landpostbud 1.11.70. ⁴) postbudformand 1.11.53. ⁵) afsluttende prøve 1977.

Kontor og personale	Født	I nu- værende stilling	Over- pak- mester	Overpostbud		Postbud	Land- postbud	Fag- prøve
				I	II (postpak- mester)			
<i>(Åbenrå)</i>								
overpostbud Svend Aage Højland	28.12.21			1.7.51	1.1.46		
— Max Meier	20.8.22			1.1.52	1.11.48	1.10.47	
— Hans Herman Dideriksen	1.8.26			1.4.55	1.7.49	1.12.48	
— Marius Rebsdorf Paulsen	8.1.27				1.4.64	1.1.52		
— Erik Unger	2.6.36				1.7.69	1.10.58		
— Christian Lausten Nørgaard	27.6.37				1.12.70	1.4.62		
— Herluf Andsager	6.3.42				1.1.71 ¹	1.7.64		
— Ib Paulsen	12.11.42				1.12.70	1.11.65		
— Hans Carl Bertelsen	24.4.20				1.10.72	1.4.72		
— Hardy Helsinghoff Sørensen	26.7.46				1.9.71 ²	1.9.68		
— Karl Frederik Paulsen	21.8.43				1.8.75	1.3.68		
— Verner Johanning	5.2.44				1.8.75	1.4.68		
postbud Anton Rechnagel Hansen	4.1.20				1.4.72		
overpostbud Erik Meier	22.8.48				1.3.73 ³	1.8.70		
postbud Willy Moshage	25.5.49				1.7.70		
— Finn Christian Andreas Jacobsen	22.9.47				1.1.72		
— Kai Aage Rossen	2.3.47				1.11.72		
— Paul Flemming Sandholdt	16.7.46				1.1.73 ⁴		
overpostbud Tage Pedersen	11.5.49				1.5.75	1.6.73		
— Ernst Requate	27.2.50				1.4.77	1.7.73		
postbud Egon Petersen	24.11.49				1.6.74		
overpostbud Erik Philip Thomsen	25.5.50				1.5.77	1.11.75		
— Bjarne Nymann	6.3.51				1.5.77	1.11.75		
postbud Poul Erik Walther	17.3.55				1.6.76		
— Jørn Hansen Høier	19.12.51				1.1.77		
— Flemming Riber	24.3.49				1.3.77		
— Ove Lentz	13.8.51				1.3.77		
— Bjarne Thomsen	12.2.49				1.5.77		
landpostbud Christian Mathiesen (lr. 5)	9.4.15					1.4.40	
— Nis Nissen v. Qualen (lr. 5)	15.1.19					1.11.45	
— August Christian Christensen (lr. 6)	12.3.23					1.4.46	
— Jørgen Karl Petersen (lr. 5)	14.3.24					1.4.46	
— Thomas Jessen (lr. 5)	1.3.24					1.4.46	
— Ove Clausen Christensen (lr. 5)	15.3.21					1.9.46	
— Paul Jensen (lr. 5)	1.4.20					1.10.47	
— Johannes Johannsen (lr. 5)	16.5.23					1.3.48	
— Gunnar Knudsen (lr. 5)	30.11.22					1.9.48	
— Johan Johansen (lr. 5)	11.10.24					1.2.50	
— Einar Pedersen (lr. 5)	4.12.17				1.5.49	1.12.47 ⁵	
— Peter Ebsen Friis (lr. 5)	26.10.24					1.6.50	
— Peter Boisen (lr. 5)	26.3.27					1.5.51	
— Peter Christian Nicolajsen (lr. 5)	7.12.27					1.12.51	
— Aage Matzen (lr. 5)	11.2.31					1.11.55	
— Verner Sieljaks (lr. 5)	2.5.29				1.6.57	1.11.51 ⁶	
— Andreas Reimers (lr. 5)	31.12.30					1.1.57	
— Peter Iversen (lr. 5)	12.8.34					1.5.57	
— Søren Andreas Pedersen (lr. 5)	12.3.34					1.4.58	
— Svend Thomsen (lr. 5)	15.3.36				1.7.69	1.8.68	1.4.60 ⁷	
— Hans Erik Lassen	13.7.36					1.6.61	

¹) kontorpakmester 1.8.75–31.8.77. ²) postbud 1.3.73–31.7.75. ³) postbud 1.4.75–31.5.76. ⁴) overpostbud 1.3.75–28.2.77.
⁵) landpostbud 1.8.61. ⁶) landpostbud 1.9.61. ⁷) landpostbud 1.11.70.

Kontor og personale	Født	I nu- værende stilling	Over- pak- mester	Overpostbud		Postbud	Land- postbud	Fag- prøve
				I	II (postpak- mester)			
<i>(Åbenrå)</i>								
landpostbud Peter Schmidt	5.12.37			1.7.61	
— Bruno Sieljaks	21.6.36		1.5.68	1.5.61 ¹⁾	
— Verner Johannsen (lr. 5)	26.7.29		1.4.64		1.7.51	1.12.50 ²⁾	
— Alfred Skaarup Schramm (lr. 5)	6.7.18		1.4.55		1.9.47	1.3.47 ³⁾	
— Bruno Lorentzen (lr. 5)	4.5.32		1.6.53	1.5.77 ⁴⁾	
— Erik Brink (lr. 5)	10.2.34		1.7.69		1.6.56	1.5.77 ⁵⁾	
— Preben Danielsen (lr. 5)	11.2.35		1.9.61	1.7.59 ⁶⁾	
— Helge Jensen	7.8.38		1.7.64	1.4.68 ⁷⁾	
— Jes Henrik Clausen	5.8.41		1.8.66	1.7.71	
— Chresten Anders Geil	21.5.42		1.12.66	1.3.73	
— Bent Helge Petersen	7.10.45		1.9.71		1.12.67	1.3.75	
— Erik Asmus Wogensen	5.12.44			1.12.69	
— Peter Jepsen	27.6.43			1.8.70	
— Carl Peter Jacobsen	29.6.32			1.4.72	
— Flemming Cornelsen	9.4.48		1.2.73	1.1.75	
— Karl Andreas Knudsen	29.9.21		1.11.73	1.2.74	
— Torkild Jepsen	25.1.52		1.4.74	1.5.75	
— Peter Honnens	13.4.48			1.5.74	
— Svend Erik Schulz	12.8.43			1.10.74	
Årup:								
overpostbud Svend Aage Hansen	3.12.16	1.6.53	1.3.48	1.12.43	
— Christian Sørensen	16.7.17		1.4.64		1.6.53	1.8.41	
— Frode Hardy Hansen	15.7.29		1.10.76		1.5.73		
landpostbud Ejner Rasmussen (lr. 5)	21.6.14			1.8.40	
— Otto Johannes Gormsen (lr. 6)	25.12.16			1.1.45	
— Hans Laurits Nielsen (lr. 5)	13.3.20			1.10.48	
— Niels Christian Sørensen (lr. 5)	23.5.26			1.4.53	
— Holger Lyneborg Nielsen (lr. 5)	1.12.28			1.5.53	
— Niels Christian Dreier (lr. 5)	27.9.28			1.11.53	
— Helge Brun Jensen (lr. 5)	8.11.29			1.10.55	
— Povl Henry Jørgensen	9.8.38			1.2.64	
— Holger Nielsen	8.5.21			1.4.72	
— Henning Carlo Petersen	5.3.45			1.3.68	
— Jens Martin Gormsen	9.9.20			1.3.74	

¹⁾ landpostbud 1.9.72. ²⁾ landpostbud 1.11.70. ³⁾ landpostbud 1.6.74. ⁴⁾ kontorpakmester 1.4.65–30.4.77. ⁵⁾ kontorpakmester 1.10.73–30.4.77. ⁶⁾ landpostbud 1.3.72. ⁷⁾ tlf. u.l. 1.9.76–31.8.77.

Postkontorer i 3. distrikt.

Kontor og personale	Født	I nuværende stilling	Overpakmester	Overpostbud		Postbud	Landpostbud	Fagprøve
				I	II (postpakmester)			
Bjerringbro:								
postbudformand Jens Erling Dam Stabell (lr. 10) (postbestyrer i Ulstrup)	8.9.34	1.9.73	1.12.60			1.3.59	37/60
— Børge Verner Hansen (lr. 10) (postbestyrer i Rødkærbro)	18.9.26	1.9.77	1.11.54	1.8.52	1.7.51	35/53
overpostbud Axel Thorvald Cramer	16.10.21	1.4.64	1.10.56	1.2.46	
— Peder Kristian Jensen Bonde	21.12.28	1.4.64	1.8.57	1.5.50	
— Henning Winther Hansen	9.7.31	1.2.68	1.6.60	1.2.54	
— Ejler Borup Rasmussen	7.5.29	1.4.68	1.9.63	1.2.57	
— Arne Jørgen Norup Sørensen	10.4.39	1.7.69 ¹⁾	1.12.62		
— Jørgen Birk Laursen	16.11.42	1.11.72 ²⁾	1.6.67		
— Egon Kristensen	20.8.22	1.9.75	1.2.73		
postbud Jens Johan Pedersen	8.2.51	1.3.76		
— Eigil Sørensen	3.8.45	1.9.77		
landpostbud Johannes Georg Cramer (lr. 6)	2.12.20		1.7.45	
— Ejnar Andersen (lr. 5)	1.6.21		1.10.46	
— Svend Aage Wirenfeldt Olesen (lr. 6)	6.4.22		1.5.47	
— Martin Ejvind Pedersen (lr. 5)	28.4.23		1.3.48	
— Severin Mogensen (lr. 6)	6.8.21		1.5.49	
— Peter Martinus Doktor (lr. 5)	4.1.29		1.10.50	
— Svend Carlo Sørensen Toft (lr. 6)	21.11.25		1.12.50	
— Olaf Andersen (lr. 5)	7.4.30		1.8.51	
— Arnold Severin Jensen (lr. 5)	14.3.27		1.4.52	
— Egon Michael Andersen (lr. 5)	13.8.29		1.10.55	
— Bendt Ladefoged (lr. 6)	4.12.28		1.10.55 ³⁾	
— Anders Byriel (lr. 5)	21.4.30		1.2.58	
— Carl Lindgaard Jensen (lr. 6)	17.11.33		1.6.58	
— Ove Poulsen Dal (lr. 6)	22.6.35		1.12.58	
— Niels Vestergaard (lr. 6)	14.7.35		1.7.60	
— Ejgil Biller	4.1.38		1.5.61	
— Martin Lauge Jensen	4.10.35		1.9.61	
— Egon Jensen (lr. 6)	10.10.36		1.2.62	
— Tage Jensen	29.8.39		1.12.63	
— Jens Peter Kirkegaard Nielsen (lr. 6)	4.9.38		1.1.68 ⁴⁾	
— Anders Larsen	26.7.40	1.4.64	1.11.70 ⁵⁾	
— Franch Siegfred Christensen	2.8.35	1.12.74	1.8.73	1.7.75	
— Lars Skov	25.4.45		1.8.74	
Brande:								
kontorpakmester Kjeld Lund	1.12.41	1.8.75	1.8.74	1.6.73		
overpostbud Jens Christian Beck	8.3.14	1.4.54	1.7.41		
— Hans Otto Duclund Sørensen	10.5.25	1.4.64	1.6.50	1.6.46	
— Holger Olesen	5.1.27	1.4.64	1.8.53	1.8.50	
— René Dyrlund Hansen	21.9.32	1.6.69	1.6.56		
— Jørgen Truelsen	19.1.38	1.6.72	1.10.60		
postbud Karl Anker Johansen	24.2.34	1.10.74 ⁶⁾		
landpostbud Viggo Overgaard Madsen (lr. 5)	11.7.13		1.2.38	
— Hans Peter Jensen (lr. 5)	21.7.14		1.12.39	
— Trier Kristian Johannesen (lr. 5)	12.3.17		1.7.42	
— Elvinus Jensenius Bjerre (lr. 5)	24.7.14		1.10.42	
— Svend Nordby Kristensen (lr. 5)	10.3.19		1.2.45	

¹⁾ landpostbud 1.2.71, postbud 1.9.75–31.7.77. ²⁾ postbud 1.3.74–30.9.76. ³⁾ u.f.nr. 1.1.63–30.4.63. ⁴⁾ tjf.u.l. 1.7.71–30.6.72.

⁵⁾ postbud 1.9.76–31.8.77. ⁶⁾ overpostbud 1.11.74–30.6.77.

Kontor og personale	Født	I nu-værende stilling	Overpakmester	Overpostbud	Postbud	Landpostbud	Fagprøve
(Brande)							
landpostbud Alfred Nielsen (lr. 5)	3.8.24					1.4.46	
— Svend Erik Johansen (lr. 5)	2.5.27					1.4.50	
— Erik Jæger (lr. 5)	8.12.28					1.12.51	
— Verner Borup Søndergaard (lr. 6)	30.5.31					1.4.54	
— Jørgen Sandfeld Nielsen (lr. 5)	17.2.32					1.8.55	
— Peter Egon Carstensen (lr. 5)	6.12.31					1.11.57	
— Henry Vad Lauridsen (lr. 5)	22.4.37					1.3.60	
— Arne Lund Jensen	16.10.32				1.12.56	1.3.62 ¹⁾	
— Bent Brandt Thomsen	10.2.41			1.7.69	1.4.66	1.10.72	
Brødstrup:							
overpostbud Ove Nikolaj Bryld Mikkelsen	26.12.22			1.4.64	1.12.56	1.4.49	
postbud Niels Friis Rasmussen	3.2.50				1.5.73		
landpostbud Søren Christian Rasmussen(lr.5)	27.2.14					1.3.38	
— Viggo Jensen (lr. 5)	8.10.23					1.1.47	
— Jens Due Andersen (lr. 5)	30.6.30					1.5.54	
— Hans Henriksen (lr. 5)	12.12.32					1.1.58	
— Arne Ejler Pedersen (lr. 5)	10.6.35					1.10.58	
— Ulrich Fruerlund (lr. 6)	14.1.35					1.1.59 ²⁾	
— Erik Mogens Gjøvdad Petersen (lr. 6)	8.10.35					1.11.60	
— Poul Larsen	9.7.39					1.12.62	
— Gunnar Uhrskov Johansen (lr. 5)	11.6.22			1.10.56	1.5.51	1.1.47 ³⁾	
— Niels Bjerremænd Rasmussen	30.8.27					1.2.77	
— Finn Rasmussen	4.4.50					1.10.77	
Ebeltoft:							
postbudformand Erik Rudolf Madsen (lr. 10) (postbestyrer i Knebel)	16.4.33	1.9.71	1.12.61		1.2.58		41/51
overpostbud Elvin Gunhard Jensen	3.8.19			1.4.64	1.1.52	1.2.47	
— Carl Johan Mejlgård Larsen	19.2.22			1.4.64	1.6.53	1.7.49	
— Knud Vagn Pedersen	7.1.34			1.10.76	1.6.70	1.6.59	
postbud Arne Rasmussen	14.3.44				1.3.77		
landpostbud Tage Valdemar Laursen (lr. 6)	1.2.14					1.2.41	
— Verner Østergaard Hytting (lr. 6)	17.6.21					1.7.45	
— Villy Mejer Sørensen (lr. 5)	3.1.19					1.10.45	
— Ove Madsen (lr. 6)	4.11.30					1.12.51	
— Peder Ejvind Magnus Olsen (lr. 6)	27.7.25					1.7.52	
— Egon Rønde Nielsen (lr. 5)	16.3.29					1.2.54	
— Peter Egon Christensen (lr. 5)	19.5.31					1.2.55	
— Edmond Olsen Andreassen (lr. 6)	13.8.30					1.10.55	
— Arne Jensen Tvillum (lr. 6)	13.7.31					1.8.56	
— Carl Herman Rasmussen (lr. 5)	12.10.33					1.1.58	
— Ove Svendsen (lr. 5)	26.1.36					1.6.60	
— Leif Juul Jørgensen	28.3.36					1.12.60	
— Tage Klemmensen	23.3.38					1.8.61	
— Benny Trust	29.10.42					1.4.65	
— Niels Peter Jensen Høgh	23.10.24					1.11.75	
— Kathrine Johanne Jensen	25.12.38					1.11.75	
— Lilly Andrea Rasmussen	26.12.24					1.4.77	

¹⁾ ude af post- og telegrafv. 1.6.59–28.2.62. ²⁾ tjf.u.l. 1.6.70–31.1.71. ³⁾ landpostbud 1.2.75.

Kontor og personale	Født	I nu- værende stilling	Over- pak- mester	Overpostbud		Postbud	Land- postbud	Fag- prøve
				I	II (postpak- mester)			
Grenå:								
postbudformand Thomas Christensen (lr. 11)	14.10.15	1.4.66	1.2.47	1.7.45	1.6.42	40/46
kontorpakmester Hans Ejvind Nielsen	15.5.27	1.4.64	1.2.58	1.4.50	1.8.48	
— Erik Ingvorsen	7.4.36	1.9.73	1.7.69	1.6.59		
overpostbud Vagn Hansen	11.5.25	1.4.64	1.12.49 ¹	1.12.47	
— Ove Leif Nielsen	17.1.24	1.4.64	1.12.51	1.5.49	
— Børge Carlsen	27.11.33	1.7.69	1.1.61		
— Henning Orla Nielsen	29.10.38	1.7.69	1.5.65	1.10.61	
— Janick Busch Møller Andersen	3.10.35	1.7.69	1.4.63		
— Knud Enevold Andersen	22.2.40	1.9.75	1.7.64		
— Kurt Christian Andersen	26.7.41	1.5.73	1.2.66		
— Birger Haugaard	1.1.43	1.4.74	1.7.66		
— Aksel Riis Poulsen	2.7.44	1.10.74	1.2.67		
— Finn Rasmussen	18.5.42	1.10.72	1.9.67		
— Hans Jørgen Duus	7.4.40	1.10.76	1.4.68		
— Finn Peter Winther Jørgensen	12.3.40	1.10.74	1.1.69		
— Christian Søndergaard	27.8.42	1.10.74	1.2.69		
— Erik Emil Hougaard Sørensen	20.7.44	1.10.76	1.5.71		
— Henning Cederstrøm Svendsen	9.6.46	1.9.77	1.6.72		
— Børge Kristiansen	6.4.44	1.1.77	1.12.72		
— John Harry Nielsen	17.12.50	1.4.77	1.7.73		
postbud Bent Rasmussen	15.9.44	1.9.75		
landpostbud Charles Alstrup (lr. 5)	11.9.22	1.6.46	
— Erik Jensen (lr. 5)	13.6.24	1.12.46	
— Holger Schou Spens (lr. 5)	16.6.22	1.12.46	
— Christian Frede Mørk Andersen (lr. 6)	1.1.28	1.6.50	
— Ib Hougaard (lr. 6)	27.3.24	1.10.50	
— Holger Rasmussen Christensen Post (lr. 5)	28.4.27	1.7.52	
— Frede Kristian Rasmussen (lr. 6)	20.1.31	1.10.52	
— Henning Johnsen Nielsen (lr. 6)	21.6.28	1.9.53	
— Frantz Niels Mygind (lr. 6)	11.1.29	1.7.54	
— Harald Martin Pedersen Brøste (lr. 6)	6.8.31	1.6.55	
— Erik Bent Rasmusen (lr. 5)	19.7.30	1.12.55	
— Frode Jørgensen (lr. 5)	29.4.31	1.2.56	
— Niels Erik Jensen (lr. 5)	14.2.33	1.1.58	
— Egon Nielsen Sjørup (lr. 5)	16.12.34	1.5.60	
— Boe Jensen	10.4.38	1.7.61	
— Henning Hansen (lr. 6)	14.12.38	1.3.63	
— Thorvald Lund (lr. 5)	19.5.16	1.4.64	1.12.61	1.1.42 ²	
— Erling Willumsgaard (lr. 6)	13.2.32	1.3.68	1.3.54	1.3.73	
— Jan Rostgaard Behr (lr. 6)	23.6.41	1.1.71	1.5.68	1.6.71	
— Ib Pedersen	13.2.45	1.7.71	1.9.70	1.8.77	
Grindsted:								
kontorpakmester Henry Hansen (lr. 8)	30.4.20	1.4.63	1.12.57	1.8.54	1.5.48	1.5.45	
— Hans Henry Nielsen	23.2.24	1.4.66	1.12.57	1.1.51		
overpostbud Jens Kristian Lystlund Sørensen	22.10.24	1.4.64	1.8.54	1.2.49	
— Peder Elbæk Kristensen	15.3.30	1.4.68	1.9.56	1.6.54	
— Konny Morten Nielsen	16.3.37	1.7.69	1.2.62		
— Jens Peder Laursen Hansen	15.10.41	1.7.69	1.1.65		
— Erik Møbjerg Nielsen	7.12.36	1.1.71	1.4.65		
— Finn Hættlein Grandt Møller	6.11.44	1.1.71	1.6.67		

¹) landpostbud 1.2.50–31.8.51. ²) landpostbud 1.8.75.

Kontor og personale	Født	I nu- værende stilling	Over- pak- mester	Overpostbud	Postbud	Land- postbud	Fag- prøve
<i>(Grindsted)</i>							
overpostbud Bent Kristensen	12.5.44			1.7.77	1.11.67		
postbud Sven Erik Kristensen	13.7.44				1.10.70		
— Svend Aage Mikkelsen	23.11.44				1.12.70		
— Flemming Jensen	5.6.48				1.5.73		
landpostbud Regner Amdi Nielsen (lr. 5)	21.5.13					1.11.38	
— Anders Møller (lr. 6)	1.3.14					1.3.39	
— Hans Kristensen (lr. 5)	28.3.15					1.4.39	
— Therkild Madsen (lr. 5)	17.8.16					1.9.40	
— Erling Moesgaard (lr. 5)	12.4.17					1.6.41	
— Otto Sigvald Moesgaard (lr. 5)	24.9.16					1.8.41	
— Børge Henrik Hansen (lr. 5)	7.12.17					1.12.42	
— Niels Johannes Gaasdal Jakobsen (lr. 5)	13.11.19					1.7.44	
— Niels Gaasdal Larsen (lr. 5)	1.10.21					1.8.46	
— Svend Aage Nielsen (lr. 5)	18.6.23					1.10.47	
— Marius Thomsen (lr. 5)	23.5.23					1.4.48	
— Svend Aage Kristiansen (lr. 5)	21.3.21					1.3.49	
— Jens Elstrøm Jensen (lr. 5)	14.10.25					1.7.49	
— Christian Thuesen (lr. 5)	28.5.25					1.8.49	
— Henry Bjerregaard Nielsen (lr. 5)	25.8.25					1.10.50	
— Kaj Verner Hansen (lr. 5)	19.5.26					1.6.51	
— Anton Gammelmark (lr. 5)	27.8.25					1.10.52	
— Ejvind Verner Hansen (lr. 5)	10.8.28					1.5.53	
— Kristian Thorvald Lade Christensen (lr. 5)	1.11.29					1.10.53	
— Henry Simonsen (lr. 5)	18.3.33					1.5.55	
— Kent Kristian Plagborg Nielsen	24.8.47					1.11.72	
— Eddie Hertlein Grandt Møller	11.7.48					1.2.74	
— Åge Øllgård Jensen	25.12.49				1.3.75	1.3.76 ¹	
Hadsten:							
overpostbud Niels Ejner Sørensen	7.6.14			1.4.64	1.12.46	1.9.40	
— Knud Brøndstrup Petersen	2.10.37			1.7.69	1.9.62		
— Hans Hougaard Sørensen	26.3.40			1.8.75	1.7.67		
postbud Egon Nielsen Loft	8.5.44				1.10.68		
— Henning Beck Johanson	9.4.47				1.12.71		
— Lars Christian Larsen	22.5.50				1.2.77		
landpostbud Hans Brøknær Blicher Nielsen (lr. 5)	16.4.15					1.9.40	
— Emil Møller Rasmussen (lr. 5)	21.2.18					1.1.44	
— Niels Henning Pedersen (lr. 5)	16.6.21					1.2.47	
— Egon Andreas Sørensen (lr. 6)	21.2.25					1.2.48	
— Jens Martin Andersen (lr. 5)	1.10.25					1.6.49	
— Henning Just Pedersen (lr. 5)	25.5.27					1.11.49	
— Herluf Sejersen (lr. 5)	30.5.28					1.3.51	
— Peter Børge Ginge (lr. 6)	28.8.23			1.5.66	1.7.47 ²		
— Niels Peter Nygaard Jensen (lr. 6)	28.2.24				1.10.53		
— Niels Jørgen Hougaard Sørensen (lr. 5)	26.11.29				1.10.57		
— Poul Erik Rasmussen (lr. 5)	13.1.30				1.3.59		
— Leo Jensen (lr. 6)	13.9.33				1.4.59		
— Jørgen Østrup (lr. 6)	5.2.35				1.4.60		
— Vagn Laursen	5.8.27				1.3.75		
— Jens Knudsen	14.9.46				1.5.75		
— Hilmar Hansen	24.6.31				1.4.77		

¹) tjf.u.l. 1.12.76–31.5.77. ²) landpostbud 1.4.72.

Kontor og personale	Født	I nu- værende stilling	Over- pak- mester	Overpostbud		Postbud	Land- postbud	Fag- prøve
				I	II (postpak- mester)			
Hammelm:								
overpostbud Knud Aage Laursen.....	1.7.12		1.4.64		1.12.50	1.12.38	
— Thorvald Viborg Jensen.....	2.10.15		1.4.64		1.7.52	1.6.40	
— Svend Aage Lund.....	12.10.21		1.4.65		1.12.47	
— Henry Christensen.....	20.12.24		1.11.66		1.5.50		
postbud Sten Sehested.....	11.2.49				1.8.76		
landpostbud Knud Ejvind Larsen (lr. 6)....	29.4.27					1.10.48	
— Olaf Bang Jensen (lr. 6).....	20.10.27					1.3.52	
— Børge Jensen (lr. 6).....	2.3.30					1.1.56	
— Svend Aage Kristoffersen (lr. 5).....	25.2.35					1.11.59	
— Richard Laursen.....	26.7.36				1.4.63	1.6.69	
— Knud Aage Larson.....	26.3.46					1.7.72	
— Gert Andersen Ilssø.....	15.3.44					1.4.75	
— Vagn Kirkegaard.....	31.7.50					1.3.77	
Havndal:								
overpostbud Kristian Villy Jensen.....	16.12.18			1.4.64		1.12.50	1.3.43	
landpostbud Erik Skifter Jensen (lr. 5)....	10.6.24						1.10.47	
— Holger Østergaard Mikkelsen (lr. 5)....	31.5.27						1.6.48	
— Thorkild Erhardt Christensen (lr. 6)....	10.8.27						1.3.50	
— Kristian Albrektsen (lr. 6).....	28.8.30						1.10.53	
— Harding Hede (lr. 6).....	27.9.30						1.10.55	
— Aage Nielsen.....	7.8.35						1.8.60	
— Arne Albrektsen.....	5.2.41						1.4.64	
— Vilhelm Blicher Jepsen.....	14.11.42						1.9.74	
Herning:								
postvagtimester Aage Tingleff (lr. 17).....	20.10.23	1.2.74 ¹	1.5.50			1.12.46	1.7.46	45/49
postbudformand Gustav Andreas Larsen								
Straasø (lr. 11).....	21.2.24	1.2.67	1.3.51		1.5.48		43/50
— Ejnar Hvas Østergaard (lr. 11).....	19.12.24	1.4.69	1.12.51	1.10.49	1.4.46		41/51
— Niels Aage Jensen (lr. 11) (postbestyrer i Kibæk).....	20.3.30	1.4.74	1.4.57			1.7.53		47/56
— Svend Henning Dreas Lauritsen (lr. 11) (postbestyrer i Vildbjerg).....	4.6.35	1.9.77	1.8.62			1.3.58		38/61
— Leif Kristian Bjerg Petersen (lr. 11)....	4.12.37	1.9.77	1.9.62			1.4.60		45/62
overpakmester Hans Jørgen Troelsen								
Jakobsen (lr. 8).....	14.4.35		1.9.66			1.7.65 ²		43/66
— John Wolfgang Sørensen (lr. 8).....	9.12.39		1.11.66			1.4.62 ³		38/65
kontorpakmester Peder Zakarias Pedersen (lr. 8).....	15.3.27	1.4.64		1.11.56	1.3.51		
— Bent Richard Nielsen.....	7.7.36	1.4.68 ⁴			1.6.58		
— Aage Lund Hansen.....	23.12.38	1.6.68			1.4.61		
— Jørgen Christian Mortensen.....	5.8.41	1.10.69			1.12.63		
— Jens Merrild Mortensen.....	23.9.39	1.9.70		1.7.69	1.5.63		
— Jens Obitsø Østergaard Nielsen.....	18.2.44	1.9.73		1.7.69	1.12.66		
— Martin Verner Andersen.....	6.10.46	1.7.74		1.10.70	1.11.67		
— Frode Willumsgaard Møller.....	10.2.27	1.8.75		1.8.66 ⁵	1.11.54	1.8.52	
— Carl Erik Damkjær Iversen.....	12.6.44	1.12.76		1.12.71	1.6.68		
— Hans Verner Klinge.....	23.6.43	1.12.76		1.12.73	1.9.69		
montør Per Bach Sørensen (lr. 5).....	17.12.45	1.5.75		1.11.74	1.3.70		

¹) postbudformand 1.4.65. ²) afsluttende prøve 1974. ³) afsluttende prøve 1975. ⁴) overpostbud 1.12.76–31.1.77. ⁵) landpostbud 1.12.69–31.7.70.

Kontor og personale	Født	I nu-værende stilling	Overpakmester	Overpostbud		Postbud	Landpostbud	Fagprøve
				I	II (postpakmester)			
<i>(Herning)</i>								
overpostbud Gunner Bang	5.9.21		1.8.56	1.10.50	1.12.46		
— Jacob Ingerslev Brixen	30.6.22	1.11.50	1.2.49	1.4.46	
— Niels William Rosendahl Pedersen	13.9.25	1.4.55	1.2.49	1.11.46	
— Niels Egon Pedersen	6.10.26	1.4.55	1.3.49	1.1.48	
postbud Børge Jacobsen	13.4.29		1.5.50 ¹⁾		
overpostbud Ejilif Nielsen	23.3.27	1.4.57	1.11.48		
— Viggo Madsen	22.9.27		1.4.64		1.4.51	1.11.50	43/53
— Jens Peder Nielsen	19.12.25		1.4.64		1.1.53	1.2.50	
— Karlo Verner Christensen	4.10.25		1.4.64		1.8.51		
— Christen Bang	14.8.26		1.5.66		1.5.52		
— Jens Barner Kudsk	30.3.29		1.11.66		1.11.52		
— Knud Knudsen	28.2.22		1.4.64		1.2.60	1.1.49	
— Osvald Studsgaard Sørensen	11.2.31		1.6.68		1.9.55		
— Orla Thode Karlsen	22.10.34		1.7.69		1.10.56		
— Kristian Meldgaard Andersen	3.2.33		1.11.68		1.11.55		
— Svend Aage Larsen	27.4.33		1.7.69		1.5.56		
— Helge Plesner Pedersen	21.4.38		1.7.69		1.11.61		
— Jørgen Christian Jensen	25.7.40		1.10.72		1.4.63		
— Hans Jørgen Jørgensen	10.7.39		1.7.69		1.11.65		
— Egon Østergaard	30.10.39		1.10.72		1.7.63		
— Svend Aage Jul Nielsen	25.12.40		1.7.69 ²⁾		1.10.63		
postbud Erik Nørholm Eriksen	12.9.42		1.10.63 ³⁾		
overpostbud Johannes Andersen	10.9.39		1.7.69		1.12.63		
— Niels Børge Brynningsen	5.4.42		1.4.74		1.4.65		
— Niels Mosegaard Vestergaard	6.12.43		1.10.72		1.4.65		
— Christian Bundgaard Pedersen	10.6.42		1.7.69		1.5.65		48/67
— Villy Søby Andersen	30.8.44		1.9.73		1.3.67		
— Ernst Amann Mortensen	22.10.42		1.9.73		1.3.66		
— Visti Nielsen	28.8.43		1.7.69 ⁴⁾		1.4.66		
— Peter Jessen	3.9.43		1.4.77		1.6.66		
— Svend Erik Nørgaard Stisen	17.5.44		1.7.69 ⁵⁾		1.9.66		
— Karl Anker Thestrup	1.10.43		1.4.74		1.10.66		
— Peter Madsen	14.4.44		1.9.71 ⁶⁾		1.11.67		
— Palle Dahl Stampe Nielsen	6.12.45		1.9.73		1.7.68		
— Jan Hjortborg Madsen	10.8.44		1.4.77		1.10.68		
— Jacob Kjærsgaard	20.12.44		1.4.74		1.11.68		
— Erik Sandberg	22.12.42		1.9.73 ⁷⁾		1.3.69		
— Anders Stadel Nielsen	25.6.44		1.4.74		1.6.69		
— Børge Sørensen	13.4.45		1.8.74		1.3.70		
— Ole Bach Sørensen	17.12.45		1.12.74 ⁸⁾		1.3.70		
postbud Magnus Kristian Særkjær	28.9.19		1.4.72		
— Erik Normann Madsen	5.4.50		1.5.71 ⁹⁾		
overpostbud Steen Mendgaard-Larsen	13.7.51		1.6.75		1.4.72		
— Bent Arlund Madsen	15.4.52		1.7.75		1.5.72		
postbud Henning Rahbæk Ahler	7.9.45		1.9.72		
— Børge Nybo Holmgaard	26.3.49		1.9.72		
— Henning Nyholm Sørensen	21.3.50		1.9.72		
— Bent Nørgaard Pedersen	25.1.40		1.10.72		

¹⁾ overpostbud II 1.11.56, kontorpakmester 1.4.64–31.5.77. ²⁾ postbud 1.3.–31.8.75. ³⁾ overpostbud 1.7.69, kontorpakmester 1.9.71–30.9.76. ⁴⁾ kontorpakmester 1.9.73, postbud 1.5.74–31.3.77. ⁵⁾ postbud 1.10.71–30.4.76. ⁶⁾ kontorpakmester 1.12.74, landpostbud 1.11.76, postbud 1.4.–31.8.77. ⁷⁾ postbud 1.10.74–31.3.77. ⁸⁾ postbud 1.6.75–30.11.76. ⁹⁾ overpostbud 1.8.75–30.9.76.

Kontor og personale	Født	I nu- værende stilling	Over- pak- mester	Overpostbud		Postbud	Land- postbud	Fag- prøve
				I	II (postpak- mester)			
<i>(Herning)</i>								
postbud Jan Christensen.....	24.4.45				1.1.73		
— Hans Ole Bruun Andersen.....	10.5.45				1.1.73		
— Sven Erik Karstoft Bundgaard.....	30.9.46				1.1.73		
— Thyge Koustrup Pedersen.....	27.9.46				1.1.73		
— Christian Straassø.....	11.1.52				1.9.73		
overpostbud Martin Vestergaard.....	27.12.46		1.12.76		1.9.73		
— Poul Erik Bærentsen.....	22.11.48		1.1.77		1.10.73		
— Elo Meier.....	17.5.45		1.4.77		1.2.74		
postbud Evan Kronborg.....	13.9.46				1.2.74		
overpostbud Kaj Breum Jakobsen.....	5.1.50		1.1.77		1.2.74		
postbud Carl-Christen Larsen.....	4.12.48				1.2.74		
— Bent Rørbæk Hartvigsen.....	6.7.54				1.2.75		
— Hilding Michalsen.....	28.9.47				1.9.74		
— Troels Lennart Rolighed Nielsen.....	22.9.55				1.10.75		
— Jens Verner Jensen.....	1.1.47				1.10.75		
— Ole Hjortborg Madsen.....	16.6.48				1.10.75		
— Svend Roulund Andersen.....	30.4.47				1.2.76		
— Holger Jensen.....	15.9.55				1.2.76		
— Sjonning Heilberg Jørgensen.....	23.10.35				1.10.76		
— Arne Juhl Hynkemeier.....	9.7.40				1.7.77		
— Bent Ørskov Pedersen.....	12.9.39				1.7.77		
— Willi Hempel Thomassen.....	27.8.45				1.7.77		
— John Hovesen Pedersen.....	26.3.41				1.7.77		
landpostbud Tage Andreas Andersen (lr. 5).....	1.6.15					1.7.39	
— Knud Louis Jul Knudsen (lr. 6).....	17.12.20					1.2.46	
— Jens Vestergaard (lr. 5).....	9.2.22					1.3.46	
— Vagn Olsen (lr. 5).....	2.12.23					1.4.46	
— Samuel Lyngholm Jakobsen (lr. 5).....	6.8.22					1.3.47	
— Harry Vestergaard Terkelsen (lr. 5).....	30.4.25					1.7.47	
— Peder Østergaard Olsen (lr. 5).....	10.2.26					1.8.47	
— Aage Kristensen (lr. 5).....	14.11.22					1.10.47	
— Waldemar Skyttergaard (lr. 6).....	20.10.21					1.6.49	
— Gunner Johannes Kristensen (lr. 5).....	31.5.28					1.7.49	
— Erling Holmgaard Bak (lr.5).....	28.11.10					1.5.50	
— Hans Madsen Danielsen (lr. 5).....	4.9.15					1.5.50	
— Otto Larsen (lr. 6).....	15.6.26					1.5.50	
— Tage Niels Peder Lauridsen (lr. 5).....	23.8.25					1.7.50	
— Niels Viggo Lund (lr. 5).....	13.1.26					1.2.51	
— Aage Edvind Rafn Dahm (lr. 5).....	4.6.30					1.7.51	
— Jens Hedegaard (lr. 5).....	24.5.29					1.1.53	
— Willy Ingemann Hoff (lr. 5).....	17.12.31					1.4.55	
— Gunner Tage Hansen (lr. 5).....	2.8.29					1.5.55	
— Arne Marinus Mosegaard (lr. 5).....	31.12.30					1.5.56	
— Egon Jensen (lr. 6).....	20.1.32					1.5.56	
— Svend Aage Kristensen (lr. 5).....	21.4.34					1.6.56 ¹⁾	
— Vagn Eybye (lr. 5).....	8.3.32					1.5.57	
— Gunnar Kiilerich Frederiksen (lr. 5).....	27.3.32					1.8.57	
— Børge Knudsen (lr. 5).....	28.7.33					1.12.57	
— Leif Vindelboe (lr. 5).....	14.9.35					1.1.59	
— Jørgen Nowack.....	11.5.39					1.9.61	
— Gert Knudsen.....	4.3.37					1.9.60	
— Christen Jakobsen.....	24.1.37					1.2.63	
— Kaj-William Lauritsen.....	6.5.42					1.8.64	

¹⁾ u.f.nr. 1.11.56-30.4.57.

Kontor og personale	Født	I nu- værende stilling	Over- pak- mester	Overpostbud		Postbud	Land- postbud	Fag- prøve
				I	II (postpak- mester)			
<i>(Herning)</i>								
landpostbud Wilmer Dam Petersen (lr. 6) ..	22.3.24						1.4.72	
— Ejnar Najbjerg	23.11.34					1.1.64	1.5.65	
— Lejf Bech Madsen	21.7.42						1.6.66	
— Jens Richard Daugaard	15.7.23						1.4.72	
— Harry Grummesgaard (lr. 5)	25.11.15			1.4.46		1.1.40 ¹	1.12.74	
— Jens Christian Brixen (lr. 5)	13.10.30			1.12.68		1.12.55	1.9.77	
— Villy Frank Pedersen	22.3.37						1.6.62 ²	1.12.74
— Ivan Meldgaard Nielsen	7.4.39			1.12.71		1.11.63	1.11.76	
— Knud Østergaard Frandsen	14.1.44					1.1.67	1.8.75	
— Henning Damholt	11.6.45					1.7.67	1.7.71	
— Birger Egsgaard Vaaben	31.5.45			1.8.75		1.11.67	1.6.77	
— Anders Kristian Knudsen	13.5.43					1.2.68	1.8.75	
— Anders Christian Bach	17.7.44					1.12.68	1.4.72	
— Gunnar Risgaard Ternsøe	21.11.45			1.4.75		1.6.70	1.11.76	
— Anders Jensen	21.6.20						1.4.72	
— Peter Henrik Richardsen	31.1.47					1.10.72	1.11.76	
— Frode Junge Jensen	19.11.44					1.2.73	1.8.77	
— Holger Nielsen	24.7.30						1.7.74	
Holstebro:								
postvagtmester Thorvald Nielsen (lr. 17) ...	13.3.23	1.3.71 ³	1.6.56			1.7.51	1.12.49	50/51
postbudformand Kaj Egon Nielsen (lr. 11) ..	11.6.33	1.3.71	1.4.60			1.12.55	48/59
— Sigfred Henrik August Vilhelm Jensen (lr. 10)	27.8.22	1.9.71	1.6.61			1.4.46	37/50
— Henry Agerbo Henriksen (lr. 11) (post- bestyrer i Avlum)	2.5.20	1.9.77	1.3.51			1.6.48	1.12.44	38/49
overpakmester Carl Anthon Klitgaard Brander (lr. 8)	9.7.39	1.9.64			1.3.63		41/64
— Peder Kristian Andersen (lr. 8)	28.9.32	1.2.71		1.7.69	1.8.57		42/63
kontorpakmester Erik Knud Jensen	3.2.23	1.4.66		1.4.64	1.3.50		
— Erik Madsen	31.8.29	1.9.68		1.6.66	1.6.52		
— Børge Aneberg Madsen	9.12.37	1.4.69			1.10.63		
— Peer Arne Nielsen	18.3.35	1.7.72		1.7.69	1.12.63		
— Preben Kviesgaard Poulsen	10.5.39	1.3.73		1.1.71	1.4.64		
— Knud Aage Knudsen	20.5.43	1.6.74		1.8.72	1.7.66		
— Poul Erik Helsted Dich	4.5.43	1.8.75		1.12.73	1.7.69		
— Ejvind Blåsbjerg	1.1.42	1.6.77		1.9.71 ⁴	1.2.69		
— Bjarne Nielsen	28.4.48	1.6.77			1.9.72		
overpostbud Normann Andersen	27.12.19		1.2.56	1.4.51	1.1.44	
— Johannes Ferdinand Christensen	6.5.12	1.1.53	1.7.46	1.7.37
— Orla Madsen	8.10.24	1.6.53	1.11.47	
— Svend Aage Iversen	17.4.23	1.4.57	1.5.48	
— Svend Blåsbjerg	9.7.18		1.4.64	1.6.48		
— Peder Leonhard Vester	9.2.20		1.4.64	1.5.50		
— Leo Justesen	22.11.28		1.4.64	1.11.50		
— Karl Wagner Lehmann Pedersen	25.8.29		1.4.64	1.11.50		
— Henning Nielsen	9.4.32		1.3.69	1.3.56		
— Bent Lauwring Andersen	9.6.32		1.6.69	1.6.56		
postbud Aage Pedersen Hald	4.12.31	1.2.60	1.3.57	
overpostbud Henning Kristian Nielsen	9.3.34		1.9.73	1.9.58		
postbud Børge Stjernholm	3.7.36	1.7.61		

¹⁾ u.f.nr. 1.10.45–31.1.46, postbud 1.6.55–31.3.64, overpostbud 1.4.64. ²⁾ kontorpakmester 1.9.68–30.11.74. ³⁾ postbudformand 1.4.65. ⁴⁾ tjf.u.l. 1.2.74–31.1.75, postbud 1.2.75–30.9.76.

Kontor og personale	Født	I nu-værende stilling	Overpakmester	Overpostbud		Postbud	Landpostbud	Fagprøve
				I	II (postpakmester)			
<i>(Holstebro)</i>								
postbud Jacob Bastrup Pedersen	18.3.37					1.7.61		
overpostbud Svend Ejvind Pedersen	2.12.34			1.3.73 ¹		1.2.71	1.11.61	
postbud Arne Pedersen	29.5.38					1.1.62		
overpostbud Aksel Cleman Hansen	2.5.39			1.7.69		1.7.62		
— Henning Kjærsgaard Pedersen	29.10.37			1.9.73		1.8.62		
— Thorvald Birkekær	11.12.20			1.10.76		1.4.72		
— Flemming Schou Nielsen	24.3.39			1.8.75		1.8.63		
postbud Knud Kyed Søndergaard	3.9.39					1.8.63		
overpostbud Erik Johannes Pedersen	4.9.39			1.7.72		1.8.63		
— Bendt Nielsen	9.12.36			1.10.74		1.10.63		
— John Andersen	9.10.37			1.7.73		1.4.64		
— Erhardt Berthelsen	29.3.44			1.10.74		1.7.66		
postbud Christian Nielsen	30.12.16					1.4.72		
— Holger Sølvsten	5.3.42					1.3.67		
— Vagn Primdahl	3.6.44					1.6.67 ²		
— Bruno Hald Kammersgaard	11.9.47					1.11.69		
overpostbud Per Sørensen	14.7.44			1.10.74		1.3.69		
— Arne Lodbjerg Sørensen	6.2.50			1.4.74		1.11.71		
postbud Kaj Aage Iversen	12.9.51					1.9.72		
— Frits Stjernholm Jensen	7.6.52					1.6.73 ³		
— Jørgen Elgaard Sørensen	9.10.52					1.11.72		
— Karsten Frøjk Jørgensen	24.4.53					1.5.73		
overpostbud Gunnar Laurberg Hansen	25.12.36			1.6.77		1.7.73		
postbud Jens Erik Knudsgaard Nielsen	19.3.36					1.3.74		
— Kurt Nedergaard	30.6.54					1.7.74		
— Ove Ejgil Staunstrup	30.7.34					1.12.74		
— Kent Nielsen	12.3.55					1.4.75		
— Karl Johan Meldgaard Poulsen	18.11.55					1.12.75		
— Thorkild Peder Pedersen Frandsen	21.9.47					1.5.76		
— Ernst Kjølhede Jensen	22.8.48					1.7.76		
— Karl Thusholt Nielsen	15.5.46					1.11.76		
— Flemming Andersen	23.7.49					1.10.77		
— Eskild Kjærsgaard	23.9.52					1.10.77		
— Grete Nielsen	13.11.36					1.10.77		
landpostbud Theodor Hald (lr. 6)	9.11.16						1.11.41	
— Otto Andreas Jensen (lr. 5)	10.4.16						1.9.42	
— Johannes Skydsgaard (lr. 5)	8.6.14						1.1.44	
— Ejnar Thomsen (lr. 5)	9.2.21						1.5.45	
— Svend Aage Nielsen (lr. 6)	13.5.21						1.3.46	
— Marius Peder Kragelund (lr. 5)	2.1.19						1.10.46	
— Marius Augustinus Knudsen (lr. 6)	23.7.22						1.9.47	
— Niels Lund Hansen (lr. 6)	21.10.24						1.1.48	
— Aksel Vilhelm Nielsen (lr. 5)	3.4.22						1.3.48	
— Niels Andreas Bjerg (lr. 6)	11.9.23						1.7.48	
— Kristen Vestergaard Olesen (lr. 5)	30.10.26						1.2.49	
— Mogens Siehr Pedersen (lr. 6)	10.1.20						1.7.49	
— Peder Kristian Nielsen	13.11.31						1.1.49 ⁴	
— Orla Trankjær (lr. 5)	9.7.29						1.1.52	
— Niels Kjeldsen (lr. 6)	12.7.28						1.8.52	
— Ejner Tvistholm (lr. 5)	11.5.29						1.3.54	

¹) postbud 1.11.73–30.9.74. ²) overpostbud 1.10.72, postbud 1.10.73, overpostbud 1.5.74–31.1.75. ³) overpostbud 1.6.74, kontorpakmester 1.8.76–30.4.77. ⁴) tjf.u.l. 1.5.76–30.4.77.

Kontor og personale	Født	I nuværende stilling	Overpakmester	Overpostbud		Postbud	Landpostbud	Fagprøve
				I	II (postpakmester)			
<i>(Holstebro)</i>								
landpostbud Børge Dyrholm (lr. 6).....	12.11.32						1.7.55	
— Søren Gerhard Nielsen (lr. 6).....	14.4.33						1.7.57	
— Kristen Lyng Lauridsen (lr. 6).....	7.2.34						1.11.59	
— Niels Olesen Kirkegaard (lr. 6).....	27.10.34						1.11.59	
— Sven Harry Hansen (lr. 5).....	14.1.35						1.1.60	
— Anders Verner Stubkjær Mailund.....	19.3.37						1.8.61	
— Svend Aage Præstholm (lr. 6).....	1.3.36						1.12.61	
— Erik Emil Jacobsen.....	11.6.39						1.3.62	
— Jens Evald Jensen (lr. 6).....	17.11.39						1.11.62	
— Egon Nielsen.....	16.5.32						1.10.63	
— Aksel Tage Thusgaard (lr. 6).....	20.2.31					1.12.54 ¹	1.11.66	
— Ejner Tjagvad Madsen.....	10.4.40					1.7.65	1.11.66	
— Kaj Skydsgaard.....	14.1.30						1.4.72	
— Oluf Sandager Lauridsen (lr. 5).....	8.7.25			1.4.58	1.3.56	1.5.48	1.5.72	
— Niels Jørgen Hansen (lr. 5).....	30.4.32			1.7.69		1.8.56	1.5.77 ²	
— Holger Remmer Nielsen (lr. 6).....	21.3.30						1.4.72	
— Frode Nielsen.....	4.6.45					1.1.73	1.1.74	
— Robert Nedergaard.....	23.8.33					1.4.73	1.6.74	
Horsens:								
postvagtimester Christian Peter								
Elvin Astorp (lr. 18).....	26.12.15	1.7.60 ³	1.6.44			1.1.40		47/43
— Erik Jensby (lr. 14).....	4.2.16	1.1.77 ⁴	1.1.45			1.3.40		51/43
postbudformand Frits Reinhardt								
Rasmussen (lr. 11).....	8.3.14	1.4.65	1.1.45			1.11.38		48/42
— Vagn Asperstrand Vestbo (lr. 11).....	19.11.16	1.6.71	1.7.46			1.2.42		48/45
— Jørgen Juul Naugaard (lr. 11).....	25.2.18	1.1.77	1.7.46			1.3.42		52/45
— Torben Küllerich (lr. 10) (postbestyrer i Løsning).....	3.1.36	1.9.77	1.12.62 ⁵			1.9.60		47/62
overpakmester Carl Erik Lyngholm (lr. 8).....	14.10.19		1.9.47			1.7.44		41/47
— Frank Brem Sørensen (lr. 8).....	8.5.24		1.11.51			1.4.46		47/49
— Vagner Dalgaard Nielsen (lr. 10).....	31.5.21		1.11.52			1.10.50	1.5.46	43/49
— Kurt Kroglund (lr. 8).....	1.5.26		1.5.65	1.4.64		1.5.51		47/53
— Jørgen Richard Karred Larsen (lr. 8) (postbestyrer i Hovedgård).....	27.1.41		1.9.65			1.8.64		41/65
— Knud Normann Andersen (lr. 10).....	13.4.45		1.1.72			1.4.67		41/71
— Einer Kennet Nielsen (lr. 8).....	8.3.47		1.9.73			1.9.72		8,3/73
kontorpakmester Elo Ejgil Andersen.....	1.5.23	1.4.64			1.2.56	1.10.48		
— Børge Hass Hansen (lr. 8).....	8.7.19	1.4.64			1.4.56	1.10.49		
— Anton Ole Herløv (lr. 8).....	15.11.29	1.4.64			1.2.57	1.3.53		
— Kjeld Kroglund.....	11.3.35	1.4.65				1.7.57		
— Bruno Kristensen.....	4.7.29	1.10.66				1.9.53		
— Benny Nielsen.....	11.11.40	1.12.67				1.2.63		
— Jens Erik Andersen.....	8.1.40	1.2.68				1.5.62		
— Knud Jensen.....	25.7.32	1.4.69			1.5.66	1.5.55 ⁶		
— Jørgen Mandrup Paulsen.....	4.1.43	1.9.70			1.7.69	1.5.65		
— Bent Sørensen.....	28.5.36	1.5.72			1.7.69	1.9.58		
— Bent Vilstrup Kruse.....	2.9.30	1.9.73			1.8.66	1.8.52		

¹) ude af post- og telegrafv. 1.11.60–31.3.63. ²) kontorpakmester 1.9.71–30.4.77. ³) pakmesterformand 1.10.51, postbudformand 1.4.52. ⁴) pakmesterformand 1.10.56, postbudformand 1.4.59. ⁵) landpostbud 1.8.73–29.2.76. ⁶) kontorpakmester 1.4.64–31.12.65.

Kontor og personale	Født	I nu-værende stilling	Overpakmester	Overpostbud	Postbud	Landpostbud	Fagprøve
<i>(Horsens)</i>							
kontorpakmester Erik Bruun Sørensen	30.9.42	1.2.74		1.9.71	1.12.64		
— Hans Jørgen Pedersen	14.4.40	1.3.75		1.9.73	1.1.67		
— Evald Emil Kristensen	28.7.47	1.8.75		1.9.71	1.8.68		
— Kaj Otto Thomsen	13.6.48	1.7.77		1.12.73	1.8.70		
montør Sofus Carstensen (lr. 7)	26.5.15	1.1.75		1.1.56 ¹⁾ 1.12.45	1.6.39		
overpostbud Viggo Frederiksen	13.4.13		1.4.53 1.4.46	1.5.37		
— Willy Vestergaard	28.3.19		1.4.57 1.5.47	1.7.44		
— Egon Sigfred Hansen	17.10.19 1.4.48	1.2.45		
— Henry Vinther Christensen	13.9.21 1.4.48	1.10.45		
— Svend Sigersted	16.5.27 1.12.52	1.6.48		
— Olaf Herman Pedersen	27.6.15 1.5.53	1.5.48		
— Henning Lind	21.3.19 1.4.54	1.5.48		
— Anthony Lykkeberg Laursen	25.3.21 1.6.55	1.10.48		
— Robert Haugkrog Jensen	5.6.26 1.4.56 ²⁾	1.1.49		
— Svend Aage Juul Sørensen	11.12.21		1.4.64	1.12.48		
— Erik Nielsen Hjorth	8.6.24		1.4.64	1.1.49		
— Verner Buch Rasmussen	27.7.24		1.4.64	1.2.49		
— Erik Valdemar Petersen	9.4.25		1.4.64	1.8.49		
— Egon Christensen	18.6.27		1.4.64	1.11.50		
— Morten Kjeld Sørensen	28.1.27		1.10.72	1.8.54 ³⁾	1.11.51	
— Kaj Melby Knudsen	25.7.32		1.10.72	1.12.56		
postbud Egon Arne Vilstrup	9.10.37	1.9.59		
overpostbud Vidar Jul Krag	5.1.38		1.10.72	1.6.60		
— Alex Jensen	25.6.42		1.4.74	1.9.64		
postbud Arne Søndergaard Blaabjerg	18.11.39	1.12.63		
overpostbud Svend Due	8.3.43		1.7.69 ⁴⁾	1.7.65		
— Finn Jakobsen	30.3.43		1.9.73	1.7.65		
— Ole Lieutenant Sørensen	29.3.32		1.7.76	1.4.53 ⁵⁾		
postbud Egon Neve	28.4.41	1.10.64		
overpostbud Aage Vinther Jensen	20.1.42		1.9.73	1.9.65		
postbud Jørgen Egholm Sørensen	15.9.41	1.1.67 ⁶⁾		
overpostbud Henning Christensen	16.4.46		1.8.75	1.6.68		
postbud Jørn Erik Høj Jensen	22.9.46	1.11.68		48/72
overpostbud Flemming Georg Nielsen	17.11.46		1.8.75	1.11.68		
postbud Poul Erik Søndergård Blåbjerg	11.9.45	1.9.68		
— Jørn Krogslund	24.1.48	1.2.69		44/71
overpostbud Kaj Saxbeck	2.10.44		1.3.77	1.9.69		
postbud Mads Bernt Vestfall Høj	9.5.49	1.7.71		
— Egon Antonisen	27.8.47	1.6.71		
overpostbud Kurt Jensen	3.3.50		1.9.77	1.6.72		
postbud John Emil Andersen	8.10.51	1.4.72		
— Kristian Sejer Hansen	6.4.52	1.5.72		8,5/76
overpostbud Johnny Gert Sørensen	2.6.52		1.7.74	1.6.73		
postbud Jørgen Verner Vorm Kristensen	15.3.50	1.11.72	10,0/74
— Erling Rasmussen	18.3.49	1.12.72	8,8/74
overpostbud Niels Erik Vestfall Nielsen	4.12.52		1.5.75	1.12.73		
— Eddy Skøt Hansen	27.3.49		1.9.77	1.2.73		
— Anders Jørgensen	14.1.53		1.10.77	1.2.73		
postbud Jørgen Nordbek	17.3.45	1.5.73		
— Carl Johan Eberhard Andersen	8.9.23	1.10.73		

1) kontorpakmester 1.4.63. 2) montør I 1.10.–31.10.56. 3) overpostbud 1.4.64, kontorpakmester 1.4.65–31.7.70. 4) kontorpakmester 1.9.73–31.5.77. 5) u.f.nr. 1.5.64, ude af post- og telegrafv. 1.5.–31.10.65, postbud p. pr. 1.11.74–31.10.75. 6) overpostbud 1.10.70–28.2.77.

Kontor og personale	Født	I nu- værende stilling	Over- pak- mester	Overpostbud		Postbud	Land- postbud	Fag- prøve
				I	II (postpak- mester)			
<i>(Horsens)</i>								
postbud Kurt Juel Kristiansen	6.11.48				1.10.73		
— Egon Marinus Madsen Nielsen	23.9.45				1.10.73		
overpostbud Bent Ejgil Vandborg Kristensen	19.12.32		1.6.77		1.3.74		
postbud Find Bjarne Pedersen	9.9.45		1.7.74		
— Henning Kyed Nielsen	9.9.54		1.10.74		
— Erik Lund Andersen	7.9.54		1.6.75		
— Hans Jørgen Christian Rasmussen	1.3.55		1.3.75		
— Viktor Sutrow	25.7.45		1.5.75		
— Steffen Mott	27.5.55		1.2.76		
— Vagn Søndergaard Blaabjerg	17.3.48		1.12.75		
— Tommy Birch Clausen	8.9.49		1.7.76		
— Arne Bang	12.11.49		1.12.76		
— Dan Verner Nielsen	22.4.57		1.5.77		
landpostbud Ejvind Hansen Zederkof (lr. 5)	21.12.17			1.10.42	
— Jens Kristensen (lr. 5)	10.2.19			1.5.44	
— Svend Aage Therkelsen (lr. 5)	31.8.21			1.3.46	
— Holger Andersen (lr. 5)	18.3.22			1.4.46	
— Jens Peter Nielsen (lr. 5)	22.7.22			1.4.46	
— Magnus Holt Knudsen (lr. 6)	27.12.22			1.11.47	
— Bent Therkelsen (lr. 5)	31.8.24			1.12.47	
— Asger Simonsen (lr. 5)	23.1.23			1.12.47	
— Aage Julius Dalby (lr. 6)	1.3.18			1.4.48	
— Daniel Peter Møller Bang (lr. 5)	12.9.22			1.4.48	
— Søren Christian Madsen (lr. 6)	12.8.24			1.11.48	
— Vagn Due Jensen (lr. 5)	24.7.21			1.1.49	
— Christian Nielsen (lr. 5)	13.8.26			1.6.49	
— Knud Børge Jensen (lr. 5)	12.4.25			1.8.49	
— Kai Vinge Pedersen (lr. 5)	15.2.28			1.12.49	
— Andreas Cnota (lr. 5)	16.5.24			1.1.50	
— Hans Jørgen Knoop Sørensen (lr. 6)	15.11.25			1.6.50	
— Gunnar Georg Nielsen (lr. 5)	16.2.21			1.7.50	
— Tage Nielsen Baarvig (lr. 5)	24.2.26			1.10.50	
— Niels Aamann Nielsen (lr. 5)	26.5.26			1.1.51	
— Egon Kjær (lr. 6)	11.10.26			1.5.51	
— Arthur Jørgensen (lr. 5)	29.7.25			1.9.51	
— Helge Dalsgaard Justesen (lr. 5)	26.3.28			1.4.52	
— Knud Ibsen (lr. 5)	26.2.27			1.8.52	
— Oskar Vilhelm Larsen (lr. 5)	13.7.22			1.12.52	
— Peder Skovgaard Sørensen (lr. 6)	7.5.30			1.10.54	
— Hans Erik Sørensen (lr. 5)	11.3.30			1.2.55	
— Christian Anker Fritjof Sørensen Gulddammer (lr. 5)	2.6.30			1.2.55	
— Bendt Rogers Hansen (lr. 5)	4.4.30			1.4.55	
— Regner Denker Tinghus (lr. 5)	29.1.31			1.2.56	
— Gunnar William Beck Sørensen (lr. 5)	3.8.33			1.2.57	
— Vagn Pedersen (lr. 6)	19.11.33			1.2.58	
— Karl Rasmussen (lr. 5)	19.2.34			1.5.58	
— Bent Aksel Bennetsen (lr. 6)	15.8.34			1.8.58	
— Peder Nielsen (lr. 5)	1.2.35			1.8.59	
— Ejgil Christensen (lr. 5)	23.1.35			1.9.59	
— Kristen Nielsen (lr. 5)	9.3.35			1.9.59	
— Jørren Steffensen (lr. 5)	5.2.35			1.11.59	
— Hans Jørgen Hansen (lr. 5)	13.8.35			1.5.60	

Kontor og personale	Født	I nu-værende stilling	Overpakmester	Overpostbud		Postbud	Landpostbud	Fagprøve
				I	II (postpakmester)			
<i>(Horsens)</i>								
landpostbud Vagn Weigelt Nielsen	23.3.37			1.8.60	
— Svend Egon Frederiksen	5.5.36			1.9.60	
— Niels Erik Jensen Bak	15.11.36			1.11.60	
— Svend Rasmussen	12.9.38			1.4.62	
— Bent Jensen (lr. 6)	20.4.37			1.6.62	
— Knud Sørensen	16.11.40			1.12.65	
— Carsten Mejer Nielsen	10.8.42			1.4.67	
— Knud Jørgensen (lr. 5)	24.2.26		1.10.72		1.2.59	1.5.77	
— Bent Aage Bach	2.1.38		1.10.72		1.9.62	1.6.76	
— Torben Holst Jensen	21.6.44		1.7.69		1.7.66	1.4.77	
— Palle Henning Rasmussen	7.3.45		1.8.75		1.12.70	1.4.77	
— Vagn Thomas Jensen	20.4.44			1.8.71	
— Jens Peter Hedegaard Jensen	2.11.48			1.12.72	
— Leonhard Hovedskov Andersen	27.8.40		1.10.73	1.7.74	
Ikast:								
postbudformand Pauli Schou (lr. 11)	5.8.37	1.9.71	1.12.62		1.9.60	50/62
overpostbud Søren Peter Sølvsten	31.12.15	1.6.54	1.1.49	1.12.40	
— Verner Lauridsen	24.11.26	1.4.64		1.1.51		
— Egon Rohrmann Rasmussen	22.9.33	1.6.69		1.6.56		
— Svend Aage Svendsen	2.4.28	1.4.68		1.11.60	1.9.53	
— Henning Martin Lund Hansen	27.11.34	1.4.77		1.4.61		
— Ernst Storgaard Jensen	25.5.42	1.5.76		1.5.65 ¹		
— Kurt Engelbreth	11.5.44	1.10.74		1.11.66		
— Ejvind Juul Nielsen	26.12.41	1.10.74		1.12.67		
— Per Kempel	9.4.43	1.1.71		1.12.68		
— Evald Bruun Pedersen	9.11.41	1.1.71		1.1.69		
— Børge Nielsen	12.5.40	1.10.74		1.3.69		
postbud Helge Bach Pedersen	26.4.46		1.2.72 ²		
— Frank Leo Christensen	30.4.46		1.3.72		
overpostbud Svend Erik Jensen	21.3.44	1.4.74		1.1.73		
— Arne Vestergaard	12.8.44	1.4.77		1.6.74		
postbud Carsten Ingemann Klinch Pedersen	15.10.50		1.10.74		
— Tage Kjeld Kuhlmann	17.2.47		1.4.75		
— Jørgen Martin Uldager	21.4.37		1.1.76		
landpostbud Henry Jokum Børge Nielsen (lr. 5)	18.2.20			1.3.44	
— Niels Vestergaard Nielsen (lr. 5)	29.3.25			1.8.50	
— Bent Nedergaard Nielsen (lr. 5)	2.10.32			1.2.58	
— Søren Tom Jensen	29.11.39		1.5.63	1.8.69	
— Hans Ebbe Tagmos Knudsen	16.8.33		1.4.65	1.7.72	
Jelling:								
overpostbud Svend Aage Thomsen	6.12.26	1.4.64		1.4.50	1.1.50	
— Aage Lund Nielsen	28.4.22	1.5.66		1.7.46	
landpostbud Vilhelm Kristian Poulsen (lr. 5)	28.4.14			1.5.41	
— Arne Nielsen (lr. 5)	4.1.20			1.12.44	
— Kristian Bøllund (lr. 6)	3.5.22			1.4.46	
— Johan Jensen (lr. 5)	6.7.25			1.9.46	
— Knud Henning Brunbjerg (lr. 5)	28.2.22			1.10.48	
— Hans Kyed Svensson Ek (lr. 5)	26.4.25			1.12.48	

¹) u.f.nr. 1.1.–31.10.67. ²) overpostbud 1.9.73–28.2.77.

Kontor og personale	Født	I nu-værende stilling	Overpakmester	Overpostbud		Postbud	Landpostbud	Fagprøve
				I	II (postpakmester)			
<i>(Jelling)</i>								
landpostbud Emil Andersen (lr. 6)	29.5.23						1.2.49	
— Hans Olesen (lr. 5)	24.8.26						1.3.49 ¹	
— Karl Andersen (lr. 5)	10.3.26						1.4.50	
— Villy Pedersen (lr. 5)	26.6.27						1.7.50	
— Børge Larsen (lr. 5)	31.3.20						1.12.54	
— Orla Bøllund (lr. 6)	5.9.28						1.7.55	
— Arne Johannes Nielsen (lr. 5)	16.8.31						1.11.56	
— Arne Jensen (lr. 6)	1.10.34						1.8.58	
— Kristen Ejler Sørensen (lr. 6)	17.10.35						1.9.59	
— Poul Erik Riisager (lr. 5)	30.3.36						1.11.59	
— Jørn Olesen	14.1.36						1.9.60	
— Vagn Aage Hansen	16.12.35						1.7.62	
— Johan Agerholm	18.11.41						1.2.64	
— Erling Valentin Olsen	18.9.39						1.7.64	
— Poul Erik Kristensen	16.10.41						1.12.69	
— Villy Arne Thomsen	7.10.44						1.1.70	
— Georg Helmar Jensen	18.6.46						1.11.70	
— Kristian Lauridsen	20.5.46						1.10.74	
— Kai Nielsen	30.3.35						1.12.74	
— Kristian Johan Madsen	19.11.47						1.10.77	
— Bent Pagh Kjærsgaard	6.1.42						1.10.77	
Juelsminde:								
overpostbud Svend Hjort	20.6.30			1.10.77		1.6.54 ²		
landpostbud Viggo Kjærsgaard Nielsen (lr. 5)	20.11.21						1.12.45	
— Svend Stausgaard Sørensen (lr. 6)	17.1.28						1.10.51	
— Svend Oluf Sørensen (lr. 6)	2.2.31						1.12.53	
— Otto Thorsø Pedersen (lr. 6)	29.10.27						1.11.57	
— Knud Rasmussen	19.5.35						1.7.63	
— Bent Nielsen (lr. 6)	11.2.36						1.2.65	
— Søren Erik Misser	29.1.37						1.5.68	
— Hans Sørensen	26.1.50						1.6.73	
Kjellerup:								
kontorpakmester Einar Jensen (lr. 8)	11.12.12	1.9.73		1.4.56	1.4.49	1.2.42		
overpostbud Karl Overgaard	31.10.25			1.4.64		1.7.53	1.5.48	
— Knud Erik Skov	13.10.25			1.4.64		1.8.54	1.11.48	
— Bent Nørskov	6.6.37			1.5.71		1.9.62		
— Poul Holger Vejlin	7.5.31			1.10.76		1.4.72		
postbud Niels Christian Andersen	16.3.24					1.2.75		
— Karen Louise Christensen	28.6.37					1.2.77		
landpostbud Vagner Skorup Andersen (lr. 5)	29.6.22						1.9.47	
— Henry Nielsen (lr. 6)	10.8.26						1.6.50	
— Svend Aage Madsen (lr. 6)	2.4.28						1.2.51	
— Villy Ryttergaard Duch (lr. 6)	25.12.25						1.4.51	
— Laurits Storgaard Vejlin (lr. 5)	30.9.26						1.2.52	
— Svend Olaf Papsø (lr. 5)	15.12.33						1.12.55	
— Vagn Thomsen (lr. 5)	2.3.35						1.8.57	
— Henry Nørskov (lr. 5)	19.6.32						1.3.57	

¹) u.f.nr. 1.11.51–31.3.52. ²) u.f.nr. 1.11.66–30.4.69, ude af post- og telegrafv. 1.5.69–31.7.71.

Kontor og personale	Født	I nu- værende stilling	Over- pak- mester	Overpostbud		Postbud	Land- postbud	Fag- prøve
				I	II (postpak- mester)			
Kjellerup)								
landpostbud Thorkild Johansen (lr. 5).....	24.12.34						1.11.58	
— Flemming Kirkegaard Larsen (lr. 5).....	20.12.32						1.11.59	
— Aksel Theodor Andersen Overgaard....	9.12.36						1.1.62	
— Kristian Emanuel Kristensen Dyhr (lr. 5)	3.5.19			1.4.55		1.4.51	1.2.44 ¹	
— Karl Erik Skov (lr. 6).....	10.1.39						1.6.64	
Langå:								
kontorpakmester Hans Lauritz Hede.....	9.10.24	1.12.71			1.12.52	1.10.47	1.4.46	
— Axel Gudmund Bach Petersen.....	16.3.26	1.12.72			1.4.64	1.1.53	1.6.47	
overpostbud Viggo Robert Gaba.....	29.1.15				1.5.52 ²	1.9.47	1.2.39	
— Kurt Eglund Christensen.....	4.4.28				1.1.67	1.12.65	1.5.52	
— Niels Mikael Bach.....	7.1.46				1.7.73	1.1.73		
landpostbud Søren Fisker (lr. 6).....	9.8.25						1.6.50	
— Alfred Pedersen (lr. 5).....	20.9.26						1.8.50	
— Ejgil Fisker Hansen (lr. 5).....	30.11.29						1.10.51	
— Leif Rasmussen (lr. 5).....	29.1.32						1.2.53	
— Arne Jensen (lr. 6).....	20.12.30						1.7.55	
— Poul Jespersen (lr. 6).....	21.10.32						1.7.58	
— Christian Henriksen (lr. 5).....	23.3.34						1.2.60	
— Preben Andrup Jensen.....	11.6.35						1.11.61	
— Erik Walter Rasmussen.....	5.11.39						1.10.62	
— Bent Nielsen.....	8.10.37					1.8.65	1.4.64 ³	
Nørre-Nebel:								
overpostbud Sigurd Nielsen.....	29.1.39				1.10.76	1.7.64		
landpostbud Svend Orla Sørensen (lr. 5) ...	4.8.28						1.9.49	
— Erling Jakobsen (lr. 5).....	11.10.33						1.8.57	
— John Evald Johnsen Høy (lr. 5).....	16.4.34						1.2.58	
— Evald Christensen (lr. 6).....	26.7.34						1.6.60	
— Karl Sigurd Clausager.....	18.5.27						1.10.74	
Odder:								
postbudformand Viggo Jensen Krog (lr. 11)	3.3.34	1.9.71	1.12.60			1.5.58		49/60
kontorpakmester Søren Sigvald Olesen	4.4.17	1.4.69			1.4.64	1.4.47	1.10.41	
— Frank Vagn Rosenhøj Jensen.....	16.3.19	1.9.73			1.4.64	1.6.51	1.4.43	
overpostbud Peter Thorøe Jepsen.....	30.9.16					1.3.47	1.2.45	1.10.40
— Ejnar Alf Johansen.....	31.10.18				1.4.64 ⁴	1.6.50	1.3.43	
— Finn Holmgaard Sørensen.....	25.10.45				1.3.76	1.2.67		
— Jørgen Klaus Frederiksen.....	19.11.47				1.8.74	1.7.72		
postbud Ole Kjær Jensen.....	2.8.51					1.4.76 ⁵		
overpostbud Søren Johannes Embregts....	19.6.44				1.9.76	1.5.74	1.11.75	
— Søren Peter Skovgaard Sørensen.....	29.12.49				1.8.75	1.12.74		
postbud Svend Jensen Sørensen.....	5.11.48					1.2.76		
overpostbud Bent Preben Knudsen.....	2.8.44				1.9.76	1.6.76		
postbud Poul Holm Nielsen.....	16.12.51					1.6.76		
— Holger Viggo Rasmussen.....	5.4.21					1.7.76		
landpostbud Carl Henry Pedersen (lr. 5)....	3.3.14						1.4.38	
— Rasmus Jakobsen (lr. 5).....	3.2.25						1.4.46	
— Børge Folmer Rasmussen (lr. 5).....	31.3.26						1.9.47	
— Henry Emil Frandsen (lr. 5).....	16.7.26						1.3.48	

¹) landpostbud 1.4.71. ²) kontorpakmester 1.4.66–31.10.72. ³) landpostbud 1.8.75. ⁴) postbud 1.7.72–31.3.76. ⁵) overpostbud 1.3.74–31.3.76.

Kontor og personale	Født	I nu-værende stilling	Overpakmester	Overpostbud		Postbud	Landpostbud	Fagprøve
				I	II (postpakmester)			
<i>(Odder)</i>								
landpostbud Helge Andreas Madsen (lr. 5)..	5.1.23						1.4.48	
— Svend Aage Albrechtsen (lr. 5).....	25.8.23						1.8.48	
— Hans Verner Esbensen (lr. 5).....	25.12.24						1.12.48	
— Jens Peder Thomsen (lr. 5).....	20.11.21						1.7.49	
— Hakon Madsen (lr. 5).....	25.1.28						1.7.49	
— Gunnar Pedersen (lr. 5).....	4.9.28						1.10.49	
— Jens Hougaard Sørensen (lr. 5).....	19.9.25						1.8.50	
— Arne Jensen (lr. 5).....	2.2.27						1.11.51	
— Børge Verner Thomsen (lr. 5).....	6.10.27						1.7.52	
— Orla Ragnvald Nielsen (lr. 5).....	28.4.15						1.5.53	
— Hans Andersen (lr. 5).....	11.5.29						1.9.53	
— Frede Emil Nielsen (lr. 5).....	24.8.31						1.4.55	
— Asger Kristensen (lr. 5).....	2.1.35						1.2.58	
— Henning Nielsen.....	4.4.45			1.7.72		1.2.70	1.5.68 ¹	
— William Kjær Sørensen.....	30.4.44						1.4.73	
— Svend Hjortshøj Jensen.....	21.8.22						1.3.74	
— Villy Nielsen.....	23.5.24						1.5.76	
— Jørgen Due Nielsen.....	7.4.38						1.10.77	
Randers:								
postvagtmester Carl Peter Bramsen, R. (lr. 18).....	28.9.14	1.4.69 ²	1.4.44			1.10.38	38/42
— Christian Thorkil Møller Jensen (lr. 14)..	1.4.19	1.2.72 ²	1.7.46			1.4.43	54/46
postbudformand Kurt Martin Andersen (lr. 11).....	12.2.15	1.10.59 ⁴	1.4.44			1.3.39	40/42
— Egon Nielsen Hald (lr. 11).....	1.11.18	1.9.68	1.2.47			1.11.42	50/46
— Hans Knudsen Sørensen (lr. 11).....	29.6.17	1.4.69	1.3.47			1.8.44	1.7.41	43/46
— Frank Gyldenløve Clemmensen (lr. 11)..	24.5.19	1.3.72	1.9.47			1.6.43	39/46
— Egon Kurt Adamsen (lr. 11).....	12.6.25	1.9.73	1.12.51			1.2.47	53/49
— Erik Melgård (lr. 11).....	19.3.25	1.10.74	1.4.57			1.9.49	39/51
— Malthe Peter Petersen (lr. 11).....	21.11.29	1.2.75	1.11.59			1.12.50	52/56
— Bernt Hansen (lr. 10).....	8.7.31	1.3.76	1.1.60			1.4.56	38/59
overpakmester Folmer Westergaard Jensen (lr. 8).....	8.1.35	1.4.61			1.5.56	32/59
— Bent Aunsbjerg (lr. 8).....	6.10.37	1.12.62			1.3.60	45/62
— Vagn Mikkelsen (lr. 8).....	18.6.35	1.9.64			1.1.63	37/64
— Hugo Benny Kiel Sørensen (lr. 8).....	24.4.42	1.6.66			1.5.65	49/67
— Wagner Jensen (lr. 8).....	30.1.42	1.6.69			1.5.64 ⁵	49/76
— Kurt Rubach Møller (lr. 8).....	21.1.45	1.4.75			1.5.67	50/71
kontorpakmester Harry Dahlsgaard (lr. 8) ..	3.6.23	1.4.58		1.6.55	1.12.46	1.4.46		
— Ejler Fredslund Andersen.....	17.6.27	1.4.62		1.7.51	1.8.48		
— Harry Mogensen (lr. 8).....	30.1.29	1.4.64		1.6.55	1.3.50		
— Erik Overgaard (lr. 8).....	16.5.33	1.5.64		1.9.55		
— Mogens Erland Bødker Jørgensen.....	5.12.30	1.4.66		1.4.64		1.1.52		
— Henning Jensen.....	18.11.34	1.4.66			1.5.57		
— Harty Karlsen.....	27.7.35	1.4.66			1.7.58		
— Niels Jørn Klausen.....	9.3.37	1.9.68			1.7.59		
— Erland Aage Svendsen.....	1.5.19	1.1.71		1.4.58		1.5.48	1.5.43 ⁶	
— Kai Demant Bertelsen.....	21.10.40	1.8.71		1.7.69		1.4.63		
— Ole Viktor Splidsboel Poulsen.....	23.8.42	1.11.71		1.6.71		1.12.64		

¹) landpostbud 1.8.74. ²) pakmesterformand 1.11.51, postbudformand 1.4.58, postvagtmester 1.4.61. ³) postbudformand 1.4.64.

⁴) pakmesterformand 1.2.56. ⁵) afsluttende prøve 1975. ⁶) ude af post- og telegrafv. 1.2.–31.12.45.

Kontor og personale	Født	I nu- værende stilling	Over- pak- mester	Overpostbud		Postbud	Land- postbud	Fag- prøve
				I	II (postpak- mester)			
<i>(Randers)</i>								
kontorpakmester Jørn Kramer	9.4.44	1.11.71		1.8.66		
— Holger Bjerregaard Thorsen	6.6.21	1.9.73	1.3.61		1.7.45 ¹⁾		44/47
— Knud Erik Ruders	5.12.40	1.9.73	1.3.73		1.2.63 ²⁾		
— Søren Christian Clemensen	4.10.47	1.8.74	1.12.73		1.8.69		
— Jørgen Møller Rasmussen	25.1.45	1.8.75	1.10.74		1.1.69		
montør Peter Jensen (lr. 7)	27.4.23	1.4.65	1.1.58 ³⁾	1.6.50 ⁴⁾	1.5.48		
— Knud Egon Møller (lr. 7)	15.7.28	1.9.73	1.12.63 ⁵⁾	1.2.58 ⁶⁾	1.12.50		
overpostbud Vilhelm Westergaard Jensen	29.12.18	1.12.44	1.1.43		
— Holger Pedersen	2.7.13	1.10.48	1.5.38		
— Sten Møller Nielsen	7.9.14	1.10.51	1.9.47	1.10.38	
— Poul Riisager Knudsen	28.8.25	1.4.53	1.10.46		
— Svend Aage Møller	10.11.18	1.4.54	1.12.47	1.5.44	
postbud Viktor Kristian Jensen	7.11.28	1.12.49 ⁷⁾		
overpostbud Otto Kjær Laursen	3.9.20	1.3.55	1.12.47	1.10.44	
— Poul Andersen	23.2.22	1.4.56	1.7.50	1.5.46	
— Niels Henning Johansen	3.10.24	1.4.56	1.6.48		
— Søren Møller	6.10.23	1.4.57	1.7.48		
— Vagn Rygaard Mikkelsen	24.10.23	1.4.57	1.7.48		
overchauffør Carlo Houlberg Schnejder	22.3.24	1.10.62	1.9.53		1.10.49 ⁸⁾		
overpostbud Svend Anker Jakobsen	19.9.26	1.9.57	1.8.51		
— Knud Valdemar Sørensen	19.1.24	1.4.64		1.12.48		
— Christian Møller Jensen	27.8.23	1.4.64		1.2.49		
overchauffør Egon Jensen	7.3.30	1.4.64	1.5.58		1.4.51 ⁹⁾		
— Jens Christian Hansen	21.10.26	1.4.64		1.1.52 ¹⁰⁾		
overpostbud Erik Leif Jensen	28.12.29	1.6.66		1.6.52		
— Erik Hermansen	13.10.31	1.11.66		1.11.52		
— Svend Michael Poulsen	24.12.31	1.4.68		1.5.54		
— Henning Rasmussen	5.6.33	1.7.69		1.11.55		
— Harry Preben Overvad	21.12.34	1.7.69		1.4.57		
— Hugo Madsen	10.2.35	1.4.77		1.6.57		
— Thorkild Rousing	21.11.31	1.7.69		1.5.56		
— Henning Jensen Møller	2.9.34	1.7.69		1.1.60		
— Ejner Madsen	15.1.39	1.9.71		1.7.61		
— Gunnar Hansen	12.5.36	1.4.74		1.8.61		
— Niels Peter Foged	31.12.20	1.4.77		1.4.72		
— Henning Lund Pedersen	17.12.39	1.3.72		1.5.63		
— Niels Erik Christensen	19.12.38	1.4.77		1.6.63		
— Jon Alex Hermansen	24.12.42	1.4.77		1.6.65		
— Kaj Lentz	5.8.38	1.3.77		1.3.64		
— Ove Roed Rasmussen	21.4.39	1.6.72		1.4.64		
— Jørgen Wessberg	19.2.39	1.4.77		1.4.64		
— Børge Nielsen	29.12.41	1.10.74		1.4.64		
chauffør Preben Würtz	30.12.25	1.11.73		1.4.72		
overpostbud Heine Møller	19.5.43	1.4.77		1.8.65		
— Poul Erik Lund Pedersen	13.4.25	1.10.74		1.4.72		
postbud Gert Kjærsgaard Sørensen	15.8.43		1.12.65		
overpostbud Jens Thorsen Laursen	5.8.41	1.10.76		1.9.64		
postbud Poul Kristian Nielsen	18.6.41		1.11.64		
overpostbud Aage Andersen	15.2.42	1.10.72		1.12.64		
— Egon Jørgen Welling	10.11.27	1.12.72		1.4.72		

¹⁾ u.f.nr. 1.10.45–30.6.46, overpakmester 1.9.54–28.2.61. ²⁾ chauffør 1.10.70–31.3.72. ³⁾ montør I. ⁴⁾ chauffør 1.4.56. ⁵⁾ over-
chauffør. ⁶⁾ chauffør. ⁷⁾ overpostbud II 1.4.54, overpostbud 1.4.58, kontorpakmester 1.4.62–31.10.70. ⁸⁾ chauffør 1.4.56.
⁹⁾ chauffør 1.7.61. ¹⁰⁾ chauffør 1.3.63.

Kontor og personale	Født	I nu-værende stilling	Overpakmester	Overpostbud	Postbud	Landpostbud	Fagprøve
<i>(Randers)</i>							
overpostbud Hardy Nielsen.....	7.9.23		1.8.75	1.4.72		
— Egon Jensen Foged	24.11.44		1.8.75	1.1.67		
postbud Jens Henning Heegaard.....	30.8.25	1.4.72		
— Leif Sørensen	18.7.45	1.8.66		
overpostbud Tommy Sander Mathiesen....	16.2.42		1.10.74	1.9.66		
chauffør Max Flemming Elgaard Rasmussen	3.4.44	1.6.72		1.6.68		
postbud Werner Otto Andersen.....	10.2.23	1.4.72		
— Knud Vinther Larsen.....	21.5.30	1.4.72		
— Gert Erling Kristensen	24.5.46	1.7.68		
— Johannes Zweidorff Rasmussen.....	17.12.41	1.6.67		
— Jan Rønde Møller.....	15.7.47	1.5.69		
chauffør Per Damborg Rasmussen.....	2.12.43	1.6.72		1.1.69		
overpostbud Jens Peter Aaquist Dalsgaard..	18.11.43		1.5.76 ¹	1.1.69		
postbud Finn Tillegreen Nikolajsen.....	5.1.48	1.3.70		
— John Greve Laursen.....	11.1.47	1.9.69		
— Frank Max Jørgensen.....	19.10.48	1.11.69		
— Jørn Mygind Laursen.....	26.4.49	1.2.71		
— Bent Bjerregaard.....	12.9.49	1.10.71		
— Leo Pedersen.....	28.2.50	1.12.71		
overpostbud Henrik Robert Milde.....	19.6.50		1.10.74	1.6.72		
— John Rygaard Mikkelsen.....	17.6.50		1.10.76	1.8.72		
— Børge Gert Jensen.....	11.4.48		1.10.74	1.11.71		
postbud Finn Pedersen.....	20.12.47	1.12.71		
— Kristen Karlsen Kristensen.....	19.12.48	1.3.72		
overpostbud Palle Lejf Bendtsen.....	24.5.46		1.4.74	1.4.72		
postbud Carsten Møller.....	13.11.51	1.4.72		
— John Hintze.....	27.4.52	1.5.72		
— Paul Michael Christian Horn.....	21.1.48	1.5.72		
— Jørgen Nedergaard Kjeldsen.....	14.6.52	1.6.73		
— Tom Edvard Rose Andersen.....	16.8.49	1.7.72		
— Hans Jørgen Jørgensen.....	27.10.45	1.7.72		
— Hans Jørgen Jensen.....	19.12.48	1.8.72		
— Finn Kurt Laursen.....	15.4.50	1.10.72		
— Kurt Jensen.....	14.1.44	1.10.72		
overpostbud Søren Norup Christensen							
Brøndum.....	4.9.46		1.10.76	1.1.73		
postbud Kaj Madsen.....	29.11.49	1.6.73		
— Jørgen Fogh Jensen.....	11.1.49	1.6.73		
— John Jensen.....	6.3.48	1.8.73		
— Jørn Kurt Hansen.....	3.5.49	1.8.73		
— Benno Søren Bundgaard Lønstrup.....	18.1.48	1.9.73		
— Finn Peter Lantz Andersson.....	28.1.50	1.9.73		
— Ole Berg Sørensen.....	6.7.52	1.11.73		
— Kurt Sørensen.....	23.4.46	1.11.73		
— Evan Arvid Jensen.....	8.4.47	1.12.73		
— Frank Stæhr Hansen.....	16.9.45	1.12.73		
— Frede Hovgaard.....	8.2.51	1.2.74		
— Erik Mogensen.....	2.11.35	1.2.74		7,8/77
— Ib Hansen.....	28.7.50	1.3.74		
— Svend Thybo Petersen.....	2.3.48	1.5.74	10,2/77
overpostbud Leo Johanson.....	4.12.51		1.6.75		

¹) chauffør 1.6.72.

Kontor og personale	Født	I nu- værende stilling	Over- pak- mester	Overpostbud	Postbud	Land- postbud	Fag- prøve
<i>(Randers)</i>							
postbud Jan Allan Nielsen	6.2.52				1.7.75		
— Niels Hans Braad	21.7.49				1.10.75		
— Per Konggaard Jensen	14.5.55				1.10.75		
— Frank Overvad Pedersen	21.5.52				1.1.76		
— John Rasmussen Brandt	27.10.52				1.4.76		
— Anders Egon Andersen	11.11.52				1.4.76		
— Leo Bjerregaard	27.2.50				1.6.76		
— Svend Erik Jørgensen	28.11.50				1.6.76		
— Vagn Rasmussen Brandt	22.6.51				1.7.77		
— Erling Richard Roed Rasmussen	12.9.53				1.7.77		
— Leo Møller	5.6.55				1.7.77		
— John Harder Nielsen	13.6.55				1.7.77		
— Birger Lindkvist Nielsen	28.10.53				1.8.77		
landpostbud Niels Poulsen (lr. 6)	10.9.16					1.10.40	
— Holger Gunner Mygind Laursen (lr. 5)	20.3.16					1.9.41	
— Johannes Therkildsen (lr. 5)	2.4.18					1.11.43	
— Svend Aage Skipper (lr. 6)	18.10.18					1.11.43	
— Aage Rudolf Hansen (lr. 5)	29.8.18					1.3.44	
— Peter Husum (lr. 6)	14.4.20					1.11.45	
— Jens Lindby Poulsen (lr. 5)	27.12.18					1.5.48	
— Svend Helge Sørensen (lr. 5)	26.10.24					1.12.48	
— Hans Holmberg Sørensen (lr. 6)	18.1.23					1.1.49	
— Svend Aage Brixen (lr. 6)	28.4.24					1.3.49	
— Alfred Martin Sams Nielsen (lr. 6)	4.9.24					1.5.49	
— Ove Bach Jacobsen (lr. 6)	2.5.22					1.6.49	
— Oskar Rold Thorsen (lr. 5)	28.3.20					1.9.49	
— Elvin Jensen (lr. 5)	14.12.26					1.9.49	
— Anders Kristian Nyvang (lr. 5)	25.9.24					1.10.49	
— Eigil Marius Sørensen (lr. 5)	10.4.25					1.12.49	
— Carlo Jensen (lr. 6)	17.4.27					1.6.50	
— Ejnar Mandrup (lr. 6)	18.12.26					1.1.51	
— Kristen Lauritz Sørensen (lr. 6)	13.2.26					1.1.51	
— Peder Kristian Rasmussen Stegger (lr. 5)	21.12.27					1.1.53	
— Kristian Rasmussen (lr. 5)	3.8.28				1.12.60	1.8.53 ¹	
— Niels Holger Kjær Laursen (lr. 5)	31.1.28					1.9.53	
— Ejner Kondrup Jensen (lr. 6)	23.8.28					1.11.53	
— Tage Søndergaard Jensen (lr. 5)	22.8.26					1.2.54	
— Henning Gunnar Andersen (lr. 5)	27.6.29					1.2.54	
— Børge Vinther Hansen (lr. 6)	31.12.28					1.2.54	
— Erik Mikael Jensen (lr. 5)	31.12.28					1.1.55	
— Verner Laursen (lr. 5)	31.3.31					1.5.56	
— Jens Aage Møller (lr. 5)	1.8.32					1.7.56	
— Ivan Peder Bak (lr. 5)	19.6.31					1.7.56	
— Niels Christian Storgaard (lr. 5)	21.10.31					1.8.56	
— Niels Vandborg Nielsen (lr. 6)	25.1.32					1.8.56	
— Børge Jacobsen (lr. 5)	1.3.33					1.2.57	
— Jørgen Christensen (lr. 5)	13.8.32					1.4.58	
— Jens Kvist Simonsen (lr. 5)	28.12.32					1.9.58	
— Erik Nielsen (lr. 6)	4.2.34					1.9.58	
— Hugo Gunnar Johansen (lr. 5)	8.5.33					1.9.59	
— Johannes Gjanderup (lr. 6)	24.8.37					1.8.62	
— Karl Algot Johansen (lr. 6)	5.1.38					1.10.62	

¹) landpostbud 1.5.61.

Kontor og personale	Født	I nu- værende stilling	Over- pak- mester	Overpostbud		Postbud	Land- postbud	Fag- prøve
				I	II (postpak- mester)			
(Randers)								
landpostbud Peter Pedersen Hovesen.....	7.2.36						1.7.63	
— Arne Munk Pedersen (lr. 6).....	25.7.22			1.6.55		1.12.47	1.9.47 ¹⁾	
— Hans Egon Boje (lr. 6).....	25.2.32					1.7.56	1.4.67	
— Leo Alex Nielsen.....	28.10.38					1.2.61	1.1.69	
— Johannes Otto Olsen (lr. 5).....	24.4.31			1.5.66		1.5.52	1.2.77	
— Sigurd Asger Pedersen (lr. 6).....	14.4.31			1.5.66		1.5.52	1.11.69	
— Erik Lundø Viste.....	24.2.41					1.9.63	1.5.72	
— Jørgen Gamborg Jensen.....	21.1.47					1.9.72	1.3.76	
— Peder Søegaard Nielsen (lr. 6).....	6.3.46						1.9.70	
— Gert Schrøder Larsen.....	21.2.53					1.7.73	1.8.75	
— Svend Rohde Jensen.....	4.8.50					1.11.73	1.1.76	
— Vagn Aage Andersen Thykjær (lr. 6)....	29.5.50					1.7.74	1.12.74	
— Gustav Andersen.....	25.3.49						1.11.74	
— Poul Asger Vad Sørensen.....	26.9.46					1.1.76	
— Peter Wilhelm Blicher Jepsen.....	29.11.29					1.5.76	
Ringkøbing:								
kontorpakmester Kristen Hansen (lr. 8)....	21.1.29	1.9.68	1.8.67		1.4.65	1.8.53	
— Hardy Christensen.....	10.9.42	1.11.73	1.9.71		1.4.69		
overpostbud Helge Møller.....	17.8.17			1.5.51	1.9.45	1.10.41	
— Jens Peder Hagde.....	4.6.17			1.5.51	1.10.49	1.10.42	
— Harry Flytkjær.....	1.2.27		1.4.64		1.10.49	1.2.49	
— Frederik Elias Nielsen.....	12.8.26		1.4.64		1.6.51	1.11.48	
— Gunnar Nielsen.....	23.4.22		1.11.68			1.7.48	
— Jens Aage Dahl.....	11.4.31		1.11.67		1.1.62	1.11.53	
— Egon Husted.....	8.5.41		1.8.75		1.5.64		
— Verner Nyhus.....	5.2.43		1.9.71		1.4.70		
— Niels Peder Jensen.....	15.6.45		1.9.73		1.5.70		
— Jens Amby Jensen.....	9.8.43		1.11.73		1.2.73		
postbud Jørgen Røikjær Andersen.....	19.1.43				1.8.77		
landpostbud Kristian Augustinussen (lr. 5)..	11.8.17					1.9.41	
— Hans Jensen (lr. 6).....	28.12.18					1.1.43	
— Andreas Brogaard Lauridsen (lr. 6).....	11.11.21					1.1.46	
— Hans Schmidt Svendsen (lr. 5).....	18.12.22					1.12.46	
— Laurids Erik Lauridsen (lr. 6).....	25.11.25					1.9.50	
— Ove Kjær (lr. 5).....	3.2.26					1.10.50	
— Olav Ejnar Jensen (lr. 6).....	10.2.26					1.12.50	
— Villy Enevoldsen (lr. 5).....	25.11.25					1.3.51	
— Niels Erik Kristensen (lr. 5).....	14.2.28					1.8.51	
— Henry Gunnar Grønberg (lr. 5).....	10.1.28					1.9.52 ²⁾	
— Aage Enevoldsen (lr. 5).....	20.3.31					1.9.53	
— Poul Henry Mortensen (lr. 5).....	13.2.32					1.5.56	
— Niels Bæk Nielsen (lr. 5).....	11.2.43					1.7.57	
— Kristen Iversen (lr. 5).....	15.11.34					1.6.59	
— Aksel Stensig Nielsen.....	28.11.35					1.9.60	
— Frede Kristensen.....	23.4.37					1.6.61	
— Hans Aage Hansen.....	27.2.38					1.3.62	
— Børge Kristensen (lr. 6).....	26.9.38					1.10.62	
— Rikard Vesly Nielsen.....	14.1.33				1.11.56	1.9.63 ³⁾	
— Knud Westergaard.....	1.3.40				1.8.63	1.9.69	
— Erik Knudsen.....	25.6.42				1.11.64	1.4.70	

¹⁾ landpostbud 1.11.66. ²⁾ u.f.nr. 1.11.60–31.1.61. ³⁾ ude af post- og telegrafv. 1.1.–30.9.61.

Kontor og personale	Født	I nu-værende stilling	Overpakmester	Overpostbud		Postbud	Landpostbud	Fagprøve
				I	II (postpakmester)			
(Ringkøbing)								
landpostbud Bent Henry Jensen	19.12.36					1.9.65	1.5.73	
— Henning Andreasen	2.6.45						1.3.67	
— Anker Husted Lauridsen	4.10.45					1.4.72	1.2.73	
— Ejnar Viggo Pedersen	10.1.21					1.4.73	1.7.76	
— Eigil Thorø Lærkenfeldt Hansen	6.12.25					1.11.75	1.7.76	
Ry:								
overpostbud Henning Jensen	15.10.21	1.4.54	1.9.48	1.1.46	
— Svend Aage Johansen	4.4.26			1.7.66	1.7.52		
— Ove Bødstrup Rasmussen	1.6.34			1.10.76	1.3.59		
postbud Niels Henning Andersen	6.8.42				1.9.67		
— Jens Peder Kristiansen	19.5.46				1.12.71		
landpostbud Jens Jørgen Sølvsten (lr. 5)	31.8.23					1.1.47	
— Kurt Jespersen (lr. 6)	8.9.30					1.3.57	
— Egon Steen Olesen (lr. 5)	22.2.35					1.11.59	
— Ove Thomassen	24.4.36					1.5.61	
Ryomgård:								
overpostbud Søren Peter Helboe Sejersen	18.1.25				1.4.64	1.11.56	1.3.48	
landpostbud Helge Dam Klezner								
— Sørensen (lr. 6)	21.4.12						1.2.39	
— Jens Anker Dohn (lr. 5)	29.12.16						1.1.41	
— Peter Groes Møller (lr. 6)	1.11.19						1.8.45	
— Svend Laurits Holm Andersen (lr. 5)	1.10.20						1.3.46	
— Vagn Leif Kempel (lr. 5)	13.5.27						1.1.55	
— Vagn Meyer Jensen (lr. 5)	8.1.30						1.10.56	
— Knud Johnsen (lr. 5)	16.6.32						1.10.56	
— Hans Jacob Lerke (lr. 5)	22.6.35						1.9.58	
— Ole Vinther (lr. 5)	15.6.33						1.9.59	
— Jakob Gerhard Olesen	13.5.36						1.9.61	
— Hugo Kajser Svendsen (lr. 6)	6.10.38						1.12.63	
— Tage Bæk Iversen (lr. 6)	17.6.44						1.3.73	
— Rasmus Daugaard	16.6.23						1.7.73	
— Jens Ove Jensen	10.10.44						1.9.73	
— Gunner Tang-Petersen	5.4.33						1.9.73	
— Svend Aage Rasmussen	11.2.30						1.5.76	
Rønde:								
overpostbud Carsten Bentsen	10.2.35				1.10.76	1.10.67	1.6.59	
landpostbud Arne Lykke Nielsen (lr. 6)	10.10.26						1.6.48 ¹	
— Tage Sigvald Petersen (lr. 5)	4.8.26						1.11.52	
— Knud Erik Kristoffersen (lr. 5)	29.6.30						1.11.55	
— Arne Mørk Andersen (lr. 5)	1.7.30						1.7.56	
— Arne Elgaard Jørgensen (lr. 6)	18.9.32						1.1.57	
— Aksel Damgaard Jensen (lr. 5)	24.10.32						1.4.59	
— Jens Jensen Nygaard	1.6.44						1.7.73	
Silkeborg:								
postvagtmester Villy Maach Kreiling (lr. 17)	19.3.21	1.4.63 ²	1.9.47			1.4.45	53/46
postbudformand Frederik Johan								
— Mikkelsen (lr. 11)	20.9.13	1.4.64	1.7.46			1.5.43	1.10.37	43/42
— Frits Iversen (lr. 11)	5.12.19	1.10.73	1.9.47			1.9.46	1.3.44	49/47

¹) tjf.u.l. 1.11.49-31.3.50. ²) postbudformand 1.4.60.

Kontor og personale	Født	I nu- værende stilling	Over- pak- mester	Overpostbud		Postbud	Land- postbud	Fag- prøve
				I	II (postpak- mester)			
<i>(Silkeborg)</i>								
postbudformand Niels Friis Jacobsen (lr. 11)	3.9.26	1.8.75	1.9.58			1.11.50	1.9.48	41/53
— Niels Arne Brødsgaard Jørgensen (lr. 10) (postbestyrer i Bording).....	2.9.42	1.9.77	1.9.66			1.4.65 ¹		47/66
overpakmester Ove Søren Peter								
Kristiansen (lr. 8).....	3.3.20	1.2.48		1.4.44	42/47
— Erik Andersen (lr.8).....	8.9.34	1.9.64		1.6.59	47/64
— Preben Aage Jensen (lr. 8).....	18.11.40	1.11.66		1.5.63 ¹	46/65
— Jørn Kralund (lr. 8).....	16.2.40	1.6.69		1.11.63 ¹	42/67
kontorpakmester Martin Ankersen.....	25.2.16	1.4.62	1.10.50	1.6.44	1.3.40	
— Herluf Broberg Hejlesen.....	25.9.21	1.4.65	1.4.64	1.4.49	1.1.47	
— Aage Nielsen.....	8.8.23	1.4.66	1.4.64	1.4.49	1.5.47	
— Leif Erik Nielsen.....	28.9.34	1.4.68	1.8.56		
— Henning Leisgaard.....	17.8.39	1.9.73	1.7.69	1.3.63	1.4.62	42/64
— Ole Froberg.....	15.8.46	1.9.73	1.4.71	1.10.68 ²		
— Flemming Christoffersen.....	2.5.47	1.12.73	1.7.69		
— Mogens Mølager.....	9.8.47	1.7.76	1.3.76	1.10.70 ²		
— Kristian Brøchner.....	20.12.51	1.1.77	1.9.76	1.4.72		
— Bendix Østergaard.....	9.10.49	1.4.77	1.10.71		
postbud Svend Aage Olesen.....	15.1.17	1.7.44 ⁴	1.7.42	
overpostbud Aage Møller.....	8.12.16	1.4.57	1.3.46	1.3.43	
— Knud Erik Hansen.....	1.7.24	1.4.64	1.4.46		
— Ejner Enevoldsen.....	3.11.15	1.4.64	1.9.46	1.6.40	
— Henry Valentin Nielsen.....	28.9.23	1.4.64	1.12.47	1.10.47	
— Herman Bernhard Christensen.....	29.10.14	1.4.64	1.4.49	1.4.39	
— Fredo Frank Greve.....	21.11.22	1.4.64	1.9.49	1.4.48	
— Tage Aagaard.....	19.11.23	1.4.64	1.8.51		
— Jens Egon Holmgaard.....	11.11.25	1.4.64	1.5.54	1.11.50	
— Arne Andersen.....	19.7.30	1.1.67	1.1.53		
— Axel Rolle.....	24.5.26	1.8.70	1.5.50	
— Elith Erhard Kramer Johansen.....	17.4.28	1.5.64	1.7.58	1.5.49	
— Knud Bødskov Andersen.....	22.10.26	1.4.64	1.7.58	1.5.51	
— Svend Erik Sørensen.....	4.1.30	1.4.64	1.10.58	1.10.51	
postbud Jørgen Ludvig Laursen.....	4.3.34	1.8.56		
overpostbud Henning Olesen.....	13.4.34	1.11.76	1.9.58 ²		
postbud Jens Christian Jensen.....	5.5.37	1.3.62 ²		
— Ivan Lundkvist Espersen.....	9.2.38	1.3.62		
— Villy Mikkelsen.....	25.9.41	1.8.64		
overpostbud Kaj Larsen.....	14.5.39	1.7.69	1.6.63		
postbud Frank Højer Kristensen.....	21.5.40	1.6.63		
— Vagn Lemminger Overgaard.....	9.4.40	1.7.63		
— Søren Overgaard Haarup.....	31.1.41	1.12.64		
— Knud Lykke Kjeldgaard.....	16.1.44	1.11.65		
— Knud Overgaard Nielsen.....	14.11.40	1.3.65		
— Frits Kaalund.....	3.2.40	1.8.65		
— Paul Erik Holmgaard.....	19.2.46	1.4.68		
— Verner Nielsen.....	8.9.42	1.4.68		
— Niels Peder Andersen.....	31.5.44	1.5.68		
— Flemming Brink Gert.....	17.6.47	1.7.68		
— Arne Benny Lund.....	1.12.49	1.9.71		
— Henning Soelberg.....	25.5.48	1.4.72		
overpostbud Henning Bodeholt.....	17.6.47	1.4.77	1.11.72		

¹) afsluttende prøve 1974. ²) tjf.u.l. 1.10.–31.12.70. ³) ude af post- og telegrafv. 1.10.72–30.6.73. ⁴) overpostbud II 1.5.53–30.9.75. ⁵) kontorpakmester 1.4.69–31.10.76. ⁶) overpostbud 1.7.69–31.10.70.

Kontor og personale	Født	I nu-værende stilling	Overpakmester	Overpostbud	Postbud	Landpostbud	Fagprøve
<i>(Silkeborg)</i>							
postbud Rasmus Fisker Rasmussen.....	5.5.47			1.12.72		
— Willy Ernebjerg Andersen.....	30.5.49			1.2.73		
— Bendt Kristensen.....	22.1.52			1.2.74		
— Nils Fæster.....	22.3.53			1.4.73		
— Preben Schulze.....	18.4.53			1.5.73		
— Jørgen Bro.....	19.9.48			1.9.74		
— Kjeld Pedersen.....	22.2.49			1.9.74		
— Brian Borgstrøm Nielsen.....	15.9.54			1.10.74		
— Erling Erhardt Jensen.....	5.4.36			1.6.75		
— Jens Martin Jensen.....	30.6.55			1.7.75		
— Preben Boye Dahl.....	27.12.46			1.1.76		
— Steen Toft Lauridsen.....	23.6.47			1.1.76		
— Mogens Dam Jørgensen.....	24.5.51			1.7.76		
— Svend Erik Rohde Knudsen.....	11.2.50			1.12.76		
— Leif Thune Mikkelsen.....	19.3.47			1.1.77		
— Jørgen Jensen.....	6.4.48			1.3.77		
— Jack Emil Finn Sørensen.....	4.11.38			1.4.77		
— Helge Rasmussen.....	6.4.48			1.4.77		
— Børge Madsen.....	25.4.41			1.4.77		
— Carsten Abildskov Jensen.....	15.8.49			1.10.77		
landpostbud Aage Lindhardt Andersen (lr. 5)	23.4.13				1.5.38	41/41
— Henry Kristian Nielsen (lr. 5).....	27.10.21				1.6.46	
— Carl Gunnerius Møller Olesen (lr. 5)....	22.7.22				1.6.47	
— Hugo Børge Hedelund Kramer (lr. 5)....	26.9.26				1.11.47	
— Kristian Rasmussen (lr. 5).....	8.10.23				1.12.47	
— Harry Jensen (lr. 5).....	9.6.27				1.4.51	
— Jens Peter Jensen Skou (lr. 5).....	29.10.26				1.6.51	
— Gudmund Juel Pedersen (lr. 5).....	18.11.26				1.6.51	
— Svend Aage Jensen (lr. 5).....	23.11.26				1.2.52	
— Marius Anton Tysk Sørensen (lr. 6)....	19.12.28				1.5.52	
— Knud Birch Simonsen (lr. 6).....	18.5.26				1.10.53	
— Holger Bach (lr. 6).....	14.5.30				1.3.54	
— Povl Grand Damgaard (lr. 5).....	8.7.30				1.6.54	
— Verner Bach (lr. 5).....	27.5.30				1.4.55	
— Bent Jørgen Schrøder (lr. 5).....	21.10.31				1.2.56	
— Svend Peter Svendsen (lr. 6).....	12.9.31				1.8.56	
— Hans Peter Hansen (lr. 5).....	10.11.32				1.11.56	
— Svend Aage Jespersen (lr. 5).....	23.4.33				1.9.57	
— Erik Strandby Madsen (lr. 5).....	4.1.35				1.5.59	
— Bent Nielsen (lr. 5).....	17.9.34				1.6.59	
— Svend Poulsen Birk (lr. 5).....	17.9.35				1.6.59	
— Knud Nielsen (lr. 6).....	25.7.35				1.5.60	
— Poul Raunholdt Christensen (lr. 5).....	1.6.35				1.6.60	
— Søren Nielsen (lr. 5).....	22.5.38				1.7.60	
— Henning Olesen.....	17.2.36				1.3.61	
— Jørgen Sørensen.....	4.11.36				1.3.61	
— Alfred Bundgaard.....	16.3.38				1.10.62	
— Jørgen Danielsen.....	22.1.40				1.4.63	
— Preben Lysdal Danielsen.....	7.9.40				1.10.64	
— Alfred Vilholm Jensen.....	17.7.40			1.12.55	1.2.65	
— Villy Peter Mikkelsen (lr. 5).....	27.2.32			1.12.55	1.2.65 ¹⁾	
— Knud Pedersen.....	10.10.42				1.12.66	

¹⁾ chauffør 1.6.60–31.8.64, postbud 1.9.64–31.1.65.

Kontor og personale	Født	I nu-værende stilling	Overpakmester	Overpostbud		Postbud	Landpostbud	Fagprøve
				I	II (postpakmester)			
<i>(Silkeborg)</i>								
landpostbud Bent Willemann	27.8.41						1.6.67	
— Werner Bent Schytt Hansen	14.7.42						1.12.67	
— Kaj Lykke Pedersen (lr. 6)	22.7.27			1.4.64 ¹		1.5.60	1.2.52	
— Verner Sørensen Elkjær (lr. 6)	4.3.42					1.12.66	1.12.74	
— Kaj Ove Henriksen	19.11.42					1.8.68	1.3.76	
— Børge Næss-Schmidt	14.5.42					1.3.69	1.3.76	
— Knud Klode Larsen	6.3.47					1.5.69	1.1.72	
— Anker Johannes Nielsen (lr. 6)	10.12.43					1.9.69	1.4.70	
— Jens Bent Mikkelsen	5.1.47						1.3.74	
Skanderborg:								
postvagtmester Svend Aage Jakobsen (lr. 14)	5.12.13	1.8.75 ²	1.10.43			1.11.41	1.1.38	40/41
kontorpakmester Holger Rødlev Nielsen (lr. 8)	3.8.14	1.4.62			1.12.54	1.4.46	1.8.41	1.6.40
— Thomas Christian Thomsen (lr. 8)	27.4.24	1.6.65				1.12.54	1.11.48	
— Hilmar Thorvaldsen	12.7.37	1.9.72					1.8.61	1.1.61
— Verner Bruno Larsen	14.12.43	1.9.76			1.8.75		1.6.70	
overpostbud Viggo Børge Pedersen	13.9.21					1.8.54	1.5.47	1.10.45
— Villum Secher Rasmussen	27.4.23				1.4.64		1.4.49	1.1.48
— Alfred Sørensen	12.6.22				1.4.64		1.8.49	1.8.48
— Erik Verner Overgaard	8.6.15				1.10.70			1.6.49
— Aage Møller Pedersen	4.9.28				1.4.64 ³		1.12.53	1.1.50
— Per Laurits Pedersen	14.5.30				1.4.67		1.12.54	1.4.53
— Geert Bøgchaug Eriksen	17.12.29				1.4.68		1.9.60	1.4.55
— Carlo Christensen	29.10.32				1.6.71 ⁴		1.2.61	1.5.57
postbud Ove Poulsen	18.10.41						1.8.65	
— Børge Skytte Mikkelsen	29.8.45						1.11.68	
— Villy Frølund	18.9.45						1.2.70	
overpostbud Thorkild Lyngkær Pedersen	1.4.46				1.8.75		1.11.72	
— Torben Bundgaard Johnsen	9.9.50				1.10.76		1.9.73	
postbud Eigil Petersen	22.4.49						1.8.74	
— Henning Herbert Jensen	13.2.51						1.9.74	
— Poul Mikkelsen	14.3.40						1.3.71 ⁵	
— Egon Bernhardt	23.3.51						1.7.76	
— Kurt Larsen	22.8.53						1.7.76	
— Per Keld Henriksen	3.4.46						1.9.77	
landpostbud Henry Emil Sørensen (lr. 6)	31.3.13						1.12.38	
— Ejner Nielsen (lr. 6)	21.4.24						1.7.48	
— Peder Rindom Madsen (lr. 5)	11.10.24						1.2.49	
— Svend Grøn Lyngby (lr. 6)	18.1.27						1.6.50	
— Kristian Fisker Jensen (lr. 6)	5.2.25						1.5.50 ⁶	
— Leo Sørensen (lr. 5)	12.1.32						1.12.54	
— Govert Johannes Michael Viborg (lr. 5)	25.6.32						1.7.56	
— Gunner Peter Christensen (lr. 5)	13.8.31						1.1.57	
— Poul Erik Pedersen (lr. 5)	6.11.32						1.2.58	
— Ivan Skovgaard Nielsen (lr. 6)	9.6.34						1.6.58	
— Preben Herman Nielsen Thykjær (lr. 6)	8.6.33						1.10.58	
— Arne Larsen (lr. 5)	24.11.34						1.11.59	
— Svend Erik Mogensen (lr. 6)	30.11.35						1.1.60	

¹) kontorpakmester 1.9.68–28.2.77, landpostbud 1.3.77. ²) postbudformand 1.4.63. ³) postbud 1.6.71–31.3.74. ⁴) kontorpakmester 1.9.71, postbud 1.8.–30.9.76. ⁵) overpostbud 1.9.71, landpostbud 1.4.73, ude af post- og telegrafv. 1.10–31.10.73, postbud p. pr. 1.11.73–31.10.74. ⁶) u.f.nr. 1.5.–31.10.53.

Kontor og personale	Født	I nu- værende stilling	Over- pak- mester	Overpostbud		Postbud	Land- postbud	Fag- prøve
				I	II (postpak- mester)			
(Skanderborg)								
landpostbud Aage Ravn Mikkelsen (lr. 6)...	11.4.35					1.4.60	
— Per Ringtved Nielsen	2.11.35					1.11.60	
— Kaj Sørensen	11.5.40					1.11.62	
— Knud Bervaldd Pedersen (lr. 6).....	30.7.39					1.4.63	
— Henning Andreas Andersen (lr. 6).....	25.7.27			1.4.64	1.12.50	1.10.48 ¹	
— Vagner Kjeldsen (lr. 6)	8.3.31			1.7.69	1.12.55	1.10.70	
— Eyvind Richard Sørensen.....	3.4.19					1.4.72	1.7.75
— Niels Thomas Jensen.....	19.7.43					1.6.68	1.1.71
— Palle Hesselbjerg Jensen.....	23.6.44				1.5.69	1.9.75	
Skjern:								
postvagtmester Ernst Lauridsen (lr. 14) (postbestyrer i Videbæk).....	30.8.26	1.9.77	1.4.58		1.10.53	1.9.51	37/54
kontorpakmester Børge Villiam Jensen (lr.8)	2.2.39	1.9.73		1.7.69	1.11.63		
— Anker Pedersen	1.10.44	1.8.75		1.1.71	1.4.68		
overpostbud Niels Børge Moelsby.....	8.5.15	1.2.55 ²	1.4.46	1.6.39 ³		
— Peter Laursen	24.3.22		1.4.64	1.9.50	1.11.46	
— Kristen Nørmark	9.5.26		1.4.64	1.8.58	1.6.51	
— Henning Bæk Vestergaard	11.9.33		1.8.75	1.5.63	1.6.58	
— Karl Erik Iversen	7.2.41		1.10.74	1.1.65		
postbud Børge Thulstrup.....	17.12.39			1.10.67 ⁴		
overpostbud Peter Mouritz Steffen Andersen	3.2.44		1.2.71	1.5.68		
— Knud Erik Strøe Larsen	2.11.51		1.9.77		
landpostbud Kristian Johnsen Skovgaard								
Lauritsen (lr. 5).....	14.8.22				1.10.46	
— Villy Moesgaard Jensen (lr. 5).....	5.6.24				1.5.49	
— Børge Risvig (lr. 5).....	8.8.24				1.7.49	
— Jens Andreas Eistrup (lr. 5).....	31.5.13				1.11.49	
— Peder Kristian Krogsgaard (lr. 5).....	3.7.31				1.10.52	
— Peder Tang Sørensen (lr. 6).....	7.12.27				1.12.52	
— Henning Lodal Jakobsen (lr. 5).....	29.7.32				1.8.53	
— Niels Pedersen (lr. 5).....	5.6.29				1.8.53	
— Viggo Nørmark (lr. 5).....	28.2.32				1.10.55	
— Søren Erik Nørmark (lr. 5).....	5.5.32				1.8.56	
— Niels Peter Larsen (lr. 6).....	3.5.32				1.11.56	
— Jens Godtfred Hausgaard (lr. 5)	30.11.34				1.10.58 ⁵	
— Svend Aage Clemmensen (lr. 5).....	8.3.37				1.5.60	
— Henning Juul Vang Lauridsen	29.6.36				1.9.60	
— Peter Andreas Underbjerg (lr. 5).....	4.3.27		1.4.64	1.10.52	1.6.50 ⁶	
— Bent Nørremark	13.9.41				1.8.65	
— Svend Aage Hansen.....	2.6.41				1.2.67	
— Jens Sørensen	31.1.44				1.8.67	
— Tage Taalo Sørensen (lr. 6).....	20.12.26				1.4.72	
— Niels Arne Pedersen (lr. 6)	20.9.48				1.5.73	
— Christian Brydbjerg Jespersen.....	15.8.24			1.2.74	1.5.75	
— Henning Jørgensen	1.4.43			1.6.74	1.8.75	
— Erik Mørch.....	8.2.36				1.10.74	

¹⁾ landpostbud 1.6.76. ²⁾ u.f.nr. 1.2.63–31.1.65. ³⁾ u.f.nr. 1.3.–31.10.45. ⁴⁾ overpostbud 1.1.71–30.4.72. ⁵⁾ u.f.nr. 1.4.66–31.3.67. ⁶⁾ landpostbud 1.11.64.

Kontor og personale	Født	I nu- værende stilling	Over- pak- mester	Overpostbud		Postbud	Land- postbud	Fag- prøve
				I	II (postpak- mester)			
Tarm:								
kontorpakmester Kristian Pindstofte Holm .	22.1.45	1.8.75		1.9.73		1.6.72		
overpostbud Willy Torben Johansen.....	15.4.45		1.1.71		1.8.67		
— Axel Nørrum.....	20.7.45		1.9.73		1.8.71		
— Niels Christian Pilgaard Holm.....	29.11.45		1.10.72		1.11.71		
— Frode Jensen.....	4.9.48		1.2.75			
postbud Karl Kristian Lehmann.....	2.1.54		1.4.76		
landpostbud Christen Arne Christensen (lr. 5)	10.2.12		1.2.50		1.11.48	1.9.37	
— Knud Erik Davidsen (lr. 5).....	15.2.22	1.4.48	
— Frode Jensen (lr. 5).....	10.5.25	1.6.50	
— Niels Kristian Pedersen (lr. 5).....	20.3.27	1.9.51	
— Bernhard Elvin Pedersen (lr. 5).....	29.8.26		1.6.51	1.7.54	
— Knud Egon Jensen (lr. 5).....	4.9.33	1.2.56	
— Henry Sørensen (lr. 5).....	10.10.35	1.1.58	
— Kristian Urup Madsen (lr. 5).....	7.7.35	1.3.58	
— Oskar Christiansen (lr. 6).....	23.6.33	1.4.59	
— Christian Aagaard Hansen (lr. 6).....	17.10.37		1.6.68	1.5.69	
— Hans Christian Jepsen (lr. 5).....	5.9.30		1.7.69		1.11.55	1.4.73	
Tranebjerg Samsø:								
landpostbud Arild Johannes Grønfeldt Sørensen.....	5.2.20						1.4.72	
Ulfborg:								
overpostbud Henning Hansen.....	1.8.23		1.4.64		1.10.57	1.3.49	
— Andreas Christensen.....	30.4.25		1.4.68		1.5.61	1.5.54	
landpostbud Villiam Nielsen (lr. 5).....	29.1.18	1.8.44	
— Magnus Damgaard Johnsen (lr. 6).....	18.7.20	1.12.47	
— Anders Orla Pedersen (lr. 5).....	15.10.32	1.3.58	
— Jørgen Lunde Boutrup.....	26.8.38	1.11.69	
— Kristian Halvor Kristensen.....	11.10.26	1.4.72	
— Kaj Andersen (lr. 6).....	10.11.40	1.10.72	
Varde:								
postvagtmester Ove Pedersen (lr. 14).....	27.2.16	1.9.73 ¹⁾	1.12.49		1.5.48	1.3.40	39/48
overpakmester Svend Henry Rotbøl (lr. 8) .	21.7.23	1.10.56		1.9.48	41/54
kontorpakmester Arne Thorsen Hansen (lr. 8).....	25.11.24	1.4.63		1.6.55	1.11.49		
— Flemming Nielsen.....	22.5.33	1.9.68		1.5.58		
— Jørgen Nielsen.....	15.5.41	1.2.75		1.9.73		1.3.64		
— Peder Thelmark Nielsen.....	7.12.44	1.8.77		1.8.75		1.12.68		
overpostbud Aksel Frederiksen.....	20.12.20	1.5.56	1.1.45		
— Egon Deleuran Hansen.....	3.3.25		1.4.64		1.1.55	1.6.50	
— Bent Lyhne.....	26.1.32		1.6.68		1.7.55	1.6.55	
— Carl Jørgen Lyhne.....	26.1.36		1.7.69		1.8.60		
— Gert Leth Kristensen.....	23.6.37		1.10.72		1.3.61		
— Gunnar Leth Hansen.....	20.2.38		1.4.74		1.9.63		
postbud Marius Viktor Pedersen.....	29.9.40		1.9.63		
overpostbud Egon Kristensen.....	30.1.43		1.3.75		1.1.67		
postbud Henning Toft Knudsen.....	19.8.43		1.11.67		
overpostbud Kurt Vig Nielsen.....	19.6.47		1.9.77		1.5.71		

¹⁾ postbudformand 1.4.65

Kontor og personale	Født	I nu-værende stilling	Overpakmester	Overpostbud		Postbud	Landpostbud	Fagprøve
				I	II (postpakmester)			
<i>(Varde)</i>								
overpostbud Kurt Flemming Hansen.....	17.4.47			1.10.77		1.6.71		
postbud Niels Jørgen Ditlevsen.....	14.11.44					1.12.71		
— Jan Albert Hansen	31.7.49					1.10.72		
— Jens Peter Nielsen.....	17.11.51					1.9.75		
— Niels Ivan Skjerning Leth.....	5.3.39					1.5.77		
landpostbud Ernst Bæk Nielsen (lr. 5).....	19.11.15						1.12.39	
— Kristian Karle Nielsen (lr. 5).....	19.1.15						1.12.39	
— Ernst Hakon Schmidt Christensen (lr. 5).....	8.5.17							1.3.42
— Ove Hansen Jessen (lr. 5).....	16.11.20							1.1.45
— Peder Vind Pedersen (lr. 5).....	28.8.22							1.4.46
— Børge Hansen (lr. 5).....	29.5.21							1.7.47
— Vagn Edmund Hansen (lr. 5).....	28.1.22							1.1.48
— Ernest Kristensen Urup (lr. 5).....	31.7.23							1.7.48
— Verner Amorsen Hansen (lr. 5).....	6.10.20							1.10.48
— Ejner Marinus Therkelsen (lr. 5).....	28.11.24							1.1.50
— Martin Nielsen (lr. 5).....	10.12.24							1.7.50
— Regner Emil Jørgensen (lr. 6).....	29.6.30							1.3.52
— Arne Eskildsen Brink (lr. 6).....	19.4.28							1.10.52
— Henry Kristian Møller Kristensen (lr. 6).....	27.6.27							1.11.52
— Niels Tonnesen (lr. 5).....	9.1.28							1.2.53
— Svend Aage Schou Nielsen (lr. 5).....	23.1.30							1.1.54
— Rud Børge Sørensen (lr. 5).....	17.10.27							1.5.54
— Aksel Larsen (lr. 5).....	7.12.33							1.4.56
— Hans Jacob Olsen (lr. 5).....	28.4.28							1.12.55
— Aage Pallesen (lr. 5).....	17.5.31							1.2.56
— Aage Hermansen (lr. 5).....	30.9.31					1.12.56		1.3.67
— Jens Christian Harborg Jensen (lr. 5).....	2.5.26							1.3.57
— Kaj Rasmussen (lr. 5).....	29.12.32							1.3.57
— Emil Johannes Jessen (lr. 5).....	18.11.32							1.12.57
— Hans Marinus Madsen (lr. 5).....	31.3.35							1.11.58
— Frands Henning Kjeldsen (lr. 6).....	8.1.35							1.6.59
— Harry Kristoffersen (lr. 5).....	4.4.35							1.8.59
— Nis Christian Madsen.....	14.5.38							1.12.62
— Jens Peter Pedersen.....	15.4.39							1.2.63
— Peder Kristensen (lr. 6).....	14.11.39							1.5.63
— Henry Vejlgård Nielsen.....	5.10.40							1.6.63
— Villy Børge Madsen Bergstedt.....	28.10.38							1.2.64
— Kristian Sofus Schou.....	29.8.43							1.6.66
— Georg Leonhard Kragelund Olesen (lr. 5).....	6.9.24			1.4.64 ¹		1.12.56	1.12.49	
— Jens Jørgen Thorø Martinsen.....	29.12.36							1.4.75
Vejle:								
postvagtmester Alfred Emil Damgaard Hansen (lr. 17).....	7.8.14	1.4.67 ²	1.7.44			1.3.40		43/42
— Aage Ejnar Frydensberg Seidelin (lr. 14).....	10.3.18	1.12.68 ³	1.2.49			1.4.42		45/47
postbudformand Bent Christensen (lr. 11).....	19.9.26	1.2.69	1.9.53			1.10.47		45/51
— Niels Erling Pedersen (lr. 11).....	11.12.33	1.7.73	1.1.60			1.4.56		45/59
overpakmester Ove Richard Jønsson (lr. 10).....	25.8.35		1.4.64			1.7.58		44/62
— Knud Bjarne Toft (lr. 8).....	18.6.40		1.5.68			1.2.66 ⁴		46/67
— Vagn Erland Jensen (lr. 8).....	2.1.43		1.10.69			1.4.68 ⁵		50/69

¹) kontorpakmester 1.4.66, landpostbud 1.7.77. ²) postbudformand 1.6.57. ³) postbudformand 1.4.66. ⁴) afsluttende prøve 1974. ⁵) afsluttende prøve 1975.

Kontor og personale	Født	I nu-værende stilling	Overpakmester	Overpostbud		Postbud	Landpostbud	Fagprøve
				I	II (postpakmester)			
<i>(Vejle)</i>								
overpakmester Peter Vestergaard Nielsen								
(lr. 8).....	29.4.46	1.11.72	1.5.70	43/72
— Otto Oluf Olsen (lr. 8).....	11.1.30	1.3.74	1.4.64	1.2.51	9,2/73
kontorpakmester Aksel Harry Nielsen.....	27.3.14	1.4.62	1.4.56	1.3.47	1.3.46	1.7.39	
— Ole Henrik Nielsen.....	25.3.22	1.4.63	1.10.57	1.6.48	1.4.46		
— Erik Nielsen.....	15.12.23	1.4.63	1.4.56	1.6.49		
— Gunnar Hansen.....	21.6.29	1.4.64	1.7.50		
— Aksel Valdemar Jensen.....	18.1.33	1.4.65	1.12.54		
— Leif Panduro Nielsen (lr. 8).....	29.9.35	1.4.65	1.3.58		
— Svend Erik Dupont.....	25.8.37	1.9.68	1.2.60		
— Jens Vigant Ryborg.....	30.9.37	1.9.68	1.1.60		
— Jørgen Drachmann.....	18.1.38	1.9.68	1.7.60		
— John Munkholm Bertelsen.....	13.4.41	1.9.73	1.7.69 ¹	1.9.63		
— Jem Vedsted.....	4.4.42	1.12.73	1.9.64		
— Uffe Nielsen.....	8.9.42	1.6.76	1.9.73	1.1.65		
— Poul Vallentin Pedersen.....	27.1.44	1.10.76	1.9.73	1.5.66		
overmontør Ole Christoffersen (lr. 7).....	8.1.40	1.5.71	1.3.70	1.8.62		
montør Erik Hougaard (lr. 7).....	30.7.43	1.9.73	1.11.65		
overpostbud Fridtjof Evin Nielsen.....	8.1.16	1.2.53	1.4.46	1.3.40		
— Carlo Vestergaard Jensen.....	5.4.21	1.6.48	1.5.45		
— Helge Jensen.....	18.5.21	1.6.48	1.6.45		
— Kurt Petersen.....	27.2.23	1.4.51	1.4.46		
— Egon Hansen.....	2.6.22	1.6.51	1.4.46		
— Erik Thorup Pedersen.....	11.11.26	1.3.53	1.12.47		
— Jens Herluf Peder Jensen.....	20.9.14	1.4.64	1.6.62	1.6.39	
— Karl Anker Eskildsen.....	1.4.20	1.8.57	1.11.49		
— Gunnar Theodor Munk.....	15.7.27	1.3.58 ²	1.11.49		
— Kurt Dahse Glentbæk.....	27.1.30	1.4.64	1.2.51		
— Svend Freddy Gillstedt.....	26.7.22	1.4.64	1.8.57	1.12.46	
— Svend Børge Laursen.....	15.5.31	1.6.66	1.6.52		
— Robert Aage Nielsen.....	14.1.29	1.8.67	1.8.53		
— Jørgen Jensen.....	12.3.33	1.7.69	1.8.55		
— Henning Kammersgaard.....	6.5.33	1.12.68	1.12.55		
— Gunnar Schmidt.....	24.12.26	1.4.68	1.6.54		
postbud Hans Kristian Pedersen Nørbo.....	25.4.24	1.5.73 ³	1.4.50	
overpostbud Erling Sørensen.....	26.3.35	1.6.71	1.7.57		
— Bent Kristensen Fousing.....	18.1.35	1.6.69	1.6.56		
— Gunnar Dam Jensen.....	15.9.35	1.7.69	1.1.58		
— Kristian Møbjerg Kristensen.....	28.11.37	1.10.72	1.12.61		
— Bent Meldgaard Christensen.....	14.1.39	1.3.72	1.11.63		
— Klaus Kristian Christensen.....	15.4.33	1.10.72	1.3.57 ⁴		
— Poul Petersen.....	7.5.44	1.10.72	1.7.65		
— Bent Steffen Damgaard Hansen.....	15.11.44	1.2.74	1.3.67		
— Kurt Sørensen.....	3.7.45	1.3.74	1.5.67		
— Erik Dalgas Knudsen.....	9.2.46	1.4.74	1.5.68		
postbud Ole Nielsen.....	11.8.42	1.7.67		
overpostbud Jørn Thomsen.....	31.8.42	1.8.75	1.7.67		
— Olaf Ravn Dvinge.....	16.5.43	1.10.72	1.7.67		
— Preben Lund.....	3.5.44	1.9.73	1.1.68		
— Ove Henriksen.....	17.10.43	1.9.73	1.4.68		
— Joran Hansen Kjær.....	12.4.47	1.8.75	1.2.69		

¹⁾ tjf.u.l. 1.7.–31.12.71. ²⁾ u.f.nr. 1.7.–31.10.58. ³⁾ overpostbud 1.6.70–30.4.73. ⁴⁾ u.f.nr. 1.4.–31.12.64, ude af post- og telegrafv. 1.1.65–31.4.71.

Kontor og personale	Født	I nu-værende stilling	Overpakmester	Overpostbud	Postbud	Landpostbud	Fagprøve
<i>(Vejle)</i>							
overpostbud Peter Quist Jensen	25.1.45		1.8.75	1.5.68		
postbud Poul Erik Bak	4.5.47	1.7.69		
overpostbud Svend Harry Jensen	12.9.42		1.4.74	1.11.68		
— Erling Rahbek	16.12.44		1.4.74	1.2.69		
— Gunnar Holst	4.5.32		1.4.74	1.4.72		
postbud Helmuth Erik Nyborg Pedersen	6.2.24	1.4.72		
overpostbud Hans Christian Hermannsen	20.2.49		1.8.75	1.3.71		
— Flemming Bo Pedersen	14.2.49		1.6.76	1.4.71		
postbud Erik Gad Rasmussen	18.2.49	1.3.70 ¹⁾		
— Carl Aage Sørensen	9.12.42	1.9.71		
overpostbud Allan Petersen	13.12.49		1.6.76	1.12.71		
postbud Carsten Falk	23.6.50	1.6.72		
— Preben Gøta Jensen	22.3.45	1.1.72		
overpostbud Laurits Kringelum	5.1.51		1.10.76	1.4.72		
postbud Flemming Egon Madsen	27.4.46	1.6.72		
— Leo Elmholt Jensen	16.7.25	1.11.72		7,7/74
— Anders Strand Pedersen	21.5.53	1.6.73		
— Flemming Kristensen	15.7.53	1.6.74		
— Erik Præstbro	8.7.45	1.9.73		
— Niels-Jørgen Larsen	14.11.53	1.12.73		
— Søren Egon Frederiksen	19.11.43	1.2.74		
— Svend Aage Olesen	24.1.52	1.4.74		9,5/77
— Jens Ove Meldgaard Vedel	25.4.47	1.5.74		
— Preben Damgaard Sørensen	13.7.45	1.5.74		
— Erling Madsen	26.8.42	1.8.74		
— Aage Kristian Mikkelsen	28.3.35	1.10.74		
— Leif Axel Christensen	23.6.46	1.11.74		
— Peter Egon Kristensen	6.4.52	1.9.75		
— Erik Bjarne Sørensen	4.4.50	1.9.75		
— Tom Lehn Nielsen	4.10.42	1.12.75		
— Preben Haug	13.3.56	1.4.76		
— Kurt Steen Nielsen	14.4.56	1.5.76		
— John Frosch	17.3.46	1.5.76		
— Jens Peter Kristoffersen	29.5.51	1.7.76		
— Carsten Munk Qvist	16.6.56	1.8.76		
— Kjeld Smedegaard Pedersen	3.9.56	1.10.76		
— Flemming Nutzhorn Jensen	20.6.57	1.7.77		
— Arne Nedergaard Bæk Petersen	20.7.57	1.8.77		
landpostbud Albert Emil Kyed (lr. 5)	20.11.12	1.11.37	
— Peter Nielsen Sørensen (lr. 5)	24.7.14	1.10.38	
— Peter Nielsen (lr. 6)	1.9.16	1.1.41	
— Leonhard Egsgaard Mortensen (lr. 5)	21.8.17	1.9.41	
— Knud Peder Andreasen (lr. 5)	2.6.17	1.11.43	
— Villy Paarsgaard Kristiansen (lr. 5)	4.9.21	1.10.45	
— Aksel Koch (lr. 5)	21.9.21	1.10.45	
— Ernst Aksel Nordbek (lr. 6)	2.8.20	1.10.45	
— Jørgen Vinther Paaske	6.12.21	1.1.46	
— Thøger Rode (lr. 5)	10.5.21	1.11.46	
— Børge Hansen (lr. 5)	26.9.23	1.1.48	
— Gunnar Hansen (lr. 5)	23.4.25	1.11.48	
— Erik Reinholdt Laursen	26.11.24	1.11.48	

¹⁾ overpostbud 1.6.73–31.10.74.

Kontor og personale	Født	I nu-værende stilling	Over-pak-mester	Overpostbud	Postbud	Land-postbud	Fag-prøve
(Vejle)							
landpostbud Anton Martin Nielsen (lr. 5) ..	20.8.24		1.3.49	
— Poul Anker Madsen (lr. 6).....	24.10.24		1.5.49	
— Henry Larsen (lr. 5).....	29.5.26		1.2.50	
— Ejnar Nutzhorn Jensen (lr. 5).....	28.2.25		1.7.51	
— Peder Andreassen (lr. 5).....	17.4.26		1.9.51	
— Peter Frederiksen (lr. 6).....	2.1.29		1.12.52	
— Viggo Vandal Laursen (lr. 5).....	7.2.30	1.7.61	1.1.55 ¹⁾	
— Erik Jensen (lr. 5).....	25.6.30		1.9.55	
— Egon Pedersen (lr. 5).....	30.3.31		1.1.56	
— Gert Aagaard Jensen (lr. 5).....	21.9.34		1.8.58	
— Ove Elkjær Petersen (lr. 5).....	16.1.37		1.6.60	
— Knud Jørgensen.....	16.5.37		1.4.61	
— Viggo Pedersen.....	24.7.38		1.4.62	
— Kristian Arendt Pedersen.....	15.4.40		1.4.63	
— Leo Øhlenschläger Jørgensen.....	11.9.39		1.9.63	
— Eigil Nielsen.....	25.1.40		1.12.63	
— Knud Hansen.....	2.3.39		1.1.64	
— Vagn Aage Bjerring.....	21.6.40		1.3.65	
— Gert Rud Lynge Jørgensen.....	14.9.41		1.4.66	
— Anders Hundsdaahl.....	24.11.39	1.3.63	1.12.67	
— Leo Bøjlesen.....	16.7.46		1.9.68	
— Niels Fogh Jensen.....	21.8.44	1.5.68	1.12.76	
— Henrik Andersen.....	3.10.46	1.9.69	1.4.76	
— Søren Peter Nim.....	30.12.26		1.4.72	
— Arvid Laurids Pedersen.....	17.2.17		1.4.72	
— Svend Kristensen.....	6.4.20		1.4.72	
— Gunner Peter Enevoldsen.....	4.8.41		1.1.76	
— Inge Bodil Jakobsen.....	19.12.42		1.1.77	
Ølgod:							
overpostbud Ivar Herluf Haahr Mortensen .	11.1.38	1.5.76	1.7.64		
— Svend Uhre Nielsen.....	8.3.41	1.6.76	1.4.72		
landpostbud Aage Damsgaard Axelsen (lr. 5)	10.6.11		1.4.38	
— Karl Kristian Nielsen (lr. 5).....	19.4.12		1.6.38	
— Villy Hedevang Andersen (lr. 5).....	22.8.26		1.1.49	
— Viggo Pallesen (lr. 6).....	28.11.26		1.11.51	
— Ejner Plauborg Jakobsen (lr. 5).....	3.2.30		1.11.54	
— Orla Sigfred Bjerge.....	26.10.29		1.10.72	
— Kristian Møller Kristensen.....	28.3.37		1.10.77	
Århus:							
postvagtimester Ivert Christian Tage							
Kalby (lr. 17).....	26.9.13	1.4.62 ²⁾	1.5.44		1.9.38	1.10.37	50/42
— Jens Kai Gaardbo (lr. 18).....	8.6.20	1.10.62 ³⁾	1.2.47		1.7.44	54/46
— Walther Leo Byriell (lr. 14).....	1.8.13	1.4.65 ⁴⁾	1.11.42		1.9.37	38/40
— Poul Verner Rasmussen (lr. 14).....	15.3.20	1.4.66 ⁵⁾	1.2.48		1.5.44	1.4.44	41/47
— Hans Christian Elmstrøm Larsen (lr. 14).....	6.10.17	1.7.68 ⁶⁾	1.7.46		1.11.41	47/45
— Pauli Andreassen (lr. 14).....	20.7.18	1.9.68 ⁷⁾	1.9.47		1.8.42	36/46

1) kontorpakmester 1.1.66–30.5.68, landpostbud 1.6.68. 2) pakmesterformand 1.1.52, postbudformand 1.4.54. 3) pakmesterformand 1.7.56, postbudformand 1.4.58. 4) pakmesterformand 1.11.50, postbudformand 1.7.58. 5) postbudformand 1.4.62. 6) pakmesterformand 1.11.56, postbudformand 1.11.62. 7) postbudformand 1.4.65.

Kontor og personale	Født	I nu-værende stilling	Overpakmester	Overpostbud		Postbud	Landpostbud	Fagprøve
				I	II (postpakmester)			
<i>(Århus)</i>								
postvagtimester Harald Meldgaard								
Mikkelsen (lr. 14).....	28.3.20	1.2.69 ¹	1.9.47	1.3.45	45/46
— Carl Henry Fogt Jensen (lr. 14).....	19.10.21	1.7.69 ²	1.2.51	1.11.45	49/49
— Ove Jensen (lr. 14).....	8.8.25	1.9.71 ²	1.4.51	1.9.46	51/50
— Leo Georg Hansen (lr. 14).....	15.4.26	1.12.72 ³	1.1.52	1.5.47	40/50
— Svend Aage Eriksen (lr. 17).....	17.6.23	1.12.72 ⁴	1.12.54	1.7.48	39/49
— Alex Poul Erik Jensen (lr. 17).....	16.6.28	1.4.73 ⁴	1.4.57	1.7.49	48/52
— Erling Holm (lr. 14).....	23.5.29	1.4.73 ⁴	1.4.57	1.6.50	53/56
— Svend Aage Holme-Pedersen (lr. 14)....	4.8.30	1.4.73 ⁴	1.9.58	1.9.51 ⁵	51/57
— Børge Sørensen (lr. 14).....	8.10.32	1.9.74 ⁶	1.12.58	1.5.56	39/58
— Jens Fisker (lr. 14).....	8.11.28	1.11.75 ⁶	1.2.59	1.5.54	1.12.49	39/53
— Ole Geert Krogsbæk Mathiasen (lr. 14)...	19.8.32	1.5.77 ⁷	1.2.59	1.9.53	46/56
mekaniker Villy Nielsen (lr. 13).....	24.4.22	1.9.68 ⁸	1.4.61 ⁹	1.11.57 ¹⁰	1.4.46
postbudformand Niels Holm Olesen (lr. 11)	8.11.24	1.4.66	1.4.51	1.4.46	53/50
— Eigil Ranegaard (lr. 11).....	9.6.23	1.9.68	1.5.55	1.11.48	39/50
— Henning Iisager Sørensen (lr. 11).....	8.3.29	1.9.69	1.6.59 ¹¹	1.4.50	37/56
— Preben Rissberg (lr. 11).....	28.3.35	1.3.71	1.7.60	1.5.59	43/60
— Bent Nielsen (lr. 11).....	6.9.33	1.9.71	1.12.61	1.10.54	36/58
— Knud Aage Hansen (lr. 11).....	29.5.30	1.12.72	1.12.61	1.5.55	47/57
— Leif Adam Nielsen (lr. 11).....	7.10.24	1.2.73	1.11.56	1.3.49	45/51
— Jens Bækgaard (lr. 11).....	11.11.34	1.2.73	1.12.61	1.3.57	49/60
— Mogens Vestergaard (lr. 11).....	3.12.35	1.3.73	1.12.61	1.11.58	50/61
— Ivan Horn Timmermann (lr. 11).....	20.8.35	1.3.73	1.8.62	1.2.58	49/60
— Finn Teinborg (lr. 11).....	8.2.34	1.7.73	1.9.62	1.4.58	43/62
— Finn Dalsgaard Laursen (lr. 11).....	24.4.36	1.7.73	1.12.62	1.4.61	51/62
— Freddy Larsen (lr. 10).....	18.2.38	1.7.73	1.9.63	1.6.60	38/63
— Karsten Wendelboe Asmussen (lr. 10) ..	4.3.40	1.9.73	1.6.64	1.7.62	46/63
— Jens Anker Petersen (lr. 11).....	13.4.40	1.12.74	1.6.64	1.8.62	43/63
— John Ib Laursen (lr. 11).....	4.12.36	1.9.75	1.10.64	1.4.59	43/64
— John Bjerregaard (lr. 10).....	23.2.35	1.11.75	1.12.60	1.7.56	39/60
— Karl Erik Pedersen (lr. 10).....	2.11.38	1.2.76	1.1.65	1.4.62	46/63
— Knud-Erik Andersen (lr. 11) (postbestyrer i Mundelstrup).....	3.9.40	1.9.77	1.5.65	1.8.64	47/64
— Henning Madsen (lr. 10) (postbestyrer i Lystrup St.).....	5.4.41	1.9.77	1.6.66	1.8.63	51/65
— John Erling Munck Nielsen (lr. 10)	14.7.37	1.7.77	1.4.65	1.4.62	51/62
postchaufførformand Evald Jens Knud								
Hansen (lr. 10).....	30.9.16	1.10.74	1.10.48 ¹²	1.6.41
— Svend Fuglsang Jacobsen (lr. 10).....	1.1.23	1.10.74	1.7.51 ¹³	1.4.46
— Otto Børge Anbo (lr. 10).....	4.11.19	1.8.75	1.1.53 ¹⁴	1.10.44
— Villy Brask (lr. 10).....	7.6.25	1.8.75	1.11.55 ¹⁵	1.7.46
overpakmester Poul Henning Ostfeldt								
Petersen (lr. 8).....	1.3.28	1.9.55	1.3.49	45/53
— Robert Teglgård Eriksen (lr. 8).....	30.7.36	1.12.61	1.10.59	39/61
— Anders Karl Andersen (lr. 10).....	3.4.37	1.4.65	1.2.63	47/64
— Karlo Viggo Jensen Bak (lr. 10).....	23.12.37	1.5.65	1.12.61	42/64
— Karl Aage Ramsdahl (lr. 10).....	11.7.37	1.10.65	1.12.61	1.2.61	44/65
— Ib Simonsen (lr. 8).....	10.9.40	1.5.65 ¹⁶	1.5.63	47/65

¹) postbudformand 1.5.65. ²) postbudformand 1.4.66. ³) postbudformand 1.7.66. ⁴) postbudformand 1.9.68. ⁵) u.f.nr. 1.5.-30.9.55. ⁶) postbudformand 1.4.69. ⁷) postbudformand 1.4.69. ⁸) mekaniker i 10. lkl. 1.6.64. ⁹) mekaniker i 7. lkl. ¹⁰) montør II, overpostbud II 1.7.50. ¹¹) u.f.nr. 1.4.64-28.2.65. ¹²) chauffør, overchauffør 1.12.55. ¹³) chauffør 1.4.56, overchauffør 1.4.62. ¹⁴) chauffør, overchauffør 1.4.62. ¹⁵) chauffør, overchauffør 1.4.62. ¹⁶) assistent 1.4.69-31.8.70, fagpr. I 73/68.

Kontor og personale	Født	I nu-værende stilling	Overpakmester	Overpostbud		Postbud	Landpostbud	Fagprøve
				I	II (postpakmester)			
<i>(Århus)</i>								
overpakmester Niels Peter Bak (lr. 8).....	2.8.39	1.5.68	1.12.66	45/67
— Jørgen Møller Bitsch (lr. 10).....	13.8.37	1.7.69	1.5.64	41/68 ¹
— Per Nielsen (lr. 8).....	4.6.41	1.10.69	1.9.64	40/65 ¹
— John Løth Nielsen (lr. 8).....	9.6.42	1.10.69	1.12.67	35/69 ²
— Søren Kirkegaard Knudsen (lr.8).....	2.3.39	1.12.69	1.10.65	41/66 ³
— Paul Erik Hitz (lr. 8).....	25.2.40	1.9.70	1.12.65	50/66 ³
— Aage Landkilde Sørensen (lr. 8).....	23.7.40	1.9.70	1.4.66	47/66 ³
— Ib Folmer Flensborg Nicolajsen (lr. 8) ..	2.8.44	1.10.70	1.8.67	44/70
— Jens Morten Laursen Kjøge (lr. 8).....	1.10.41	1.2.71	1.7.66	41/67 ³
— Karl Ove Askjær (lr. 8).....	26.6.40	1.4.71	1.7.64 ⁴	48/65 ³
— Otto Fenger (lr. 8).....	5.9.42	1.11.72	1.4.69	45/72
— Arne Bay Kristensen (lr. 8).....	22.9.38	1.12.72	1.7.69	1.1.61	46/72
— Henri Hjulmand Jensen (lr. 8).....	22.9.41	1.12.72	1.6.71	1.12.64	52/72
— Svend Aage Leis Mikkelsen (lr. 8).....	13.6.41	1.2.73 ⁵	1.7.69	1.3.64	43/72
— Keith Davis (lr. 8).....	15.11.47	1.3.73	1.10.71	7.5/72
— Peter Hansen Mikkelsen (lr. 8).....	13.1.46	1.3.73	1.4.72	7.8/72
— Kai Aage Thor (lr. 8).....	11.2.43	1.4.73	1.6.71	49/72
— Agner Andersen (lr. 8).....	11.12.31	1.3.74 ⁶	1.7.55	9.3/73
— Preben Linaa (lr. 8).....	7.6.45	1.3.74	1.2.70	8.0/73
— Hans Jørgen Christensen (lr. 8).....	10.7.46	1.3.74	1.4.71	10.0/73
— Paul Erling Kristensen (lr. 8).....	15.11.42	1.9.74	1.9.72	7.5/74
— Jørgen Bent Jensen (lr. 8).....	6.4.37	1.11.75	1.8.75	1.5.64	7.5/74
— Bjørn Peters Thomsen (lr. 8).....	7.11.46	1.12.76	1.2.70	9.2/76
— Finn Kristensen (lr. 8).....	15.8.45	1.10.77	1.3.72	8.3/74
kontorpakmester Kai Henry Sørensen.....	20.1.14	1.4.61	1.11.51	1.4.44	1.2.38
— Vagn Aage Kjær.....	30.4.18	1.5.61	1.5.55	1.7.48	1.5.42
— Ernst Laustsen.....	14.12.17	1.4.62	1.4.55	1.11.46	1.1.42
— Johannes Petersen Baskjær (lr. 8).....	31.12.18	1.4.62	1.4.56	1.12.48
— Ernst Gudmund Rasmusen.....	28.8.22	1.4.62	1.2.57	1.5.50	1.4.46
— Harald Kristian Danielsen.....	11.2.12	1.4.62	1.7.54	1.10.48
— Poul Erik Knudsen.....	18.1.23	1.5.62	1.5.55	1.4.46 ⁷
— Lindhard Ryom (lr. 8).....	4.12.22	1.4.63	1.5.56	1.10.48
— Hans Jørgen Vorning Sørensen.....	2.9.27	1.4.63	1.3.57	1.8.49
— Knud Vilhelm Gregersen.....	7.3.24	1.4.63	1.5.51	1.11.48
— Adolf Christiansen.....	17.4.31	1.4.63	1.5.52
— Anton Andersen.....	8.9.31	1.4.64	1.5.56
— Arne Kallehauge.....	6.5.32	1.4.64	1.5.56
— Jens Erik Jensen.....	4.8.32	1.5.64	1.5.56
— Willy Axel Ammitzbøl Sørensen.....	25.7.19	1.7.64	1.4.64	1.5.48 ⁸
— Børge Sander Jensen.....	7.6.34	1.7.64	1.6.56
— John Hardy Hansen.....	12.2.36	1.4.65	1.6.58
— Erling Bakmann Jensen.....	2.7.36	1.4.65	1.12.58
— Willy Just Sørensen (lr. 8).....	25.12.36	1.4.65	1.4.59
— Jens Jakob Madsen.....	15.6.19	1.4.63 ⁹	1.9.57	1.11.48
— Jørn Theilgaard.....	22.12.37	1.4.66	1.4.60
— Poul Nielsen.....	17.10.37	1.4.66	1.11.61
— Valter Pedersen.....	29.7.31	1.4.66 ¹⁰	1.11.55
— Poul Bach Pedersen.....	1.11.41	1.4.69	1.2.64
— Tommy Axel Madsen.....	20.4.38	1.4.69	1.7.63

¹⁾ afsluttende prøve 1974. ²⁾ afsluttende prøve 1976. ³⁾ afsluttende prøve 1975. ⁴⁾ u.f.nr. 1.2.66–31.1.67, ude af post- og telegrafv. 1.2.67–31.7.70. ⁵⁾ kontorpakmester 1.9.71. ⁶⁾ kontorpakmester 1.12.67. ⁷⁾ overpostbud II 1.11.49–31.5.51. ⁸⁾ u.f.nr. 1.5.54–30.4.55. ⁹⁾ overpostbud 1.5.64–31.1.66. ¹⁰⁾ postbud 1.7.72–31.8.73.

Kontor og personale	Født	I nu- værende stilling	Over- pak- mester	Overpostbud		Postbud	Land- postbud	Fag- prøve
				I	II (postpak- mester)			
<i>(Århus)</i>								
kontorpakmester Hans Peter Ole Thomsen								
(lr. 8)	27.8.40	1.4.69			1.7.63		
— Henning Larsen	10.8.42	1.4.69			1.12.64		
— Jørgen Peder Jensen	13.8.36	1.9.71		1.7.69		1.9.57		
— Svend Aage Jensen	29.5.34	1.9.71		1.7.69		1.3.58		
— Per Kondrup (lr. 8)	11.7.39	1.9.71		1.7.69		1.10.63		
— Svend Kaspersen	2.1.39	1.9.71		1.7.69		1.3.64		
— Jens Jørn Jensen (lr. 8)	18.6.41	1.12.71			1.3.64		
— Orla Nyhus Christensen (lr. 8)	31.3.42	1.8.72			1.2.65		
— Erik Grove Andersen (lr. 8)	18.6.40	1.4.73			1.7.64		
— John Baskjær	28.6.44	1.8.73			1.4.66		
— Willy Sørensen	9.2.41	1.9.73		1.8.73		1.9.65		
— Alex Larsen	16.3.39	1.11.73			1.3.64		
— Lars Hougaard	23.9.40	1.11.73			1.9.65		
— Ole Harry Jørgensen	17.9.42	1.8.74		1.9.73		1.9.65		
— Carl Gustav Knudsen	16.1.16	1.2.75		1.4.64		1.2.48		
— Ove Jagd Kristensen	12.9.44	1.2.75		1.9.73		1.10.65		
— Ove Nielsen	12.8.41	1.2.75		1.12.73		1.1.68		
— Ove Svenningsen	7.9.22	1.8.75		1.4.64		1.9.48		
— Leif Sørensen	8.2.30	1.8.75		1.4.64		1.3.51		
— Christian Bentzon Mogensen	28.5.33	1.8.75		1.5.69		1.5.56		
— Svend Kurt Bahnson Jespersen	2.3.43	1.8.75		1.5.74		1.6.68		
— Finn Sønderby Pouls	9.9.42	1.12.75		1.11.74		1.7.68		
— Leif Meto	28.7.35	1.4.76		1.7.69		1.11.57		
— Ejvind Jørgen Kristensen	11.8.44	1.9.76		1.4.75		1.6.69		
— Bent Jensen Hjeds	17.4.47	1.11.76		1.12.75		1.1.70		
— Nikolai Jürgen Petersen	12.12.16	1.5.77		1.4.57	1.11.46	1.2.41		
mekaniker Flemming Holm (lr. 10)	4.10.43	1.12.67						
— Preben Nielsen (lr. 8)	24.4.50	1.8.75						
overmontør Hans Peter Rasmus Jensen (lr. 10)	22.4.33	1.9.71 ¹⁾		1.3.58		
overpostbud Kjeld Peter Jensen Hinge	7.12.12	1.4.50	1.8.43	1.1.37		
— Erik Haffner Laurits Pedersen	2.10.11	1.4.50	1.4.46	1.11.35		
— Knud Larsen	3.7.14	1.1.51	1.4.44	1.8.38		
— Carl Leo Stitz Nielsen	5.6.14	1.12.52	1.4.44 ²⁾	1.10.38		
— Carl Eigil Christensen	20.6.16	1.4.53	1.2.52 ³⁾	1.3.40		
— Harald Christian Jacobsen	26.3.15	1.4.53	1.4.45	1.4.39		
— Svend Olaf Rosenvinge Lundbye	7.10.15	1.5.54	1.4.45	1.11.39		
— Bjarnold Didrichs Baumann Hermansen	11.10.15	1.4.55	1.4.46	1.11.39		
— Erik Valdemar Hansen	6.8.16	1.4.55	1.4.46	1.9.40		
— Harald Knudsen	21.8.16	1.2.56	1.4.46	1.9.40		
— Aage Peter Christiansen	14.7.16	1.1.57	1.11.46	1.11.40		
— Georg Christensen	16.3.18	1.4.57	1.11.46	1.4.42		
— Poul Erik Tornberg	31.1.17	1.4.57	1.4.47	1.4.42		
— Kaj Fischer Nielsen	29.12.16	1.4.57	1.5.47	1.1.42		
— Kristen Andersen	1.9.15	1.4.57	1.7.47	1.3.43	1.3.40	
— Georg Willy Thyrgod Christiansen	22.2.17	1.4.57	1.8.47 ⁴⁾	1.4.42		
— Ove Niels Christian Sørensen	27.12.23	1.4.57	1.4.52	1.4.46		
— Vilhelm Larsen	5.3.24	1.6.57	1.6.53	1.8.48		
— Gunnar Aksel Clausen	16.4.18	1.11.57	1.12.47	1.5.42		
— Ejvind Mondrup Jensen	21.4.16	1.5.58	1.4.48 ⁵⁾	1.5.43	1.7.40	
— Niels Bøgh Carstensen	8.3.16	1.3.49	1.8.42	1.4.40	
— Knud Christian Hougaard Nielsen	15.1.18	1.4.49	1.4.42		

¹⁾ montør 1.4.65. ²⁾ chauffør. ³⁾ chauffør 1.9.44. ⁴⁾ u.f.nr. 1.11.–30.11.51. ⁵⁾ chauffør 1.3.54–31.1.57.

Kontor og personale	Født	I nu-værende stilling	Overpakmester	Overpostbud		Postbud	Landpostbud	Fagprøve
				I	II (postpakmester)			
(Århus)								
overpostbud Arno Georg Adolf Møller	25.12.18	1.4.49	1.1.53		
— William Charley Morgan	2.2.18	1.7.49 ¹⁾	1.5.42		
— Børge Christensen I	7.4.14	1.5.50	1.5.43 ³⁾	1.7.38	
— Peter Andersen I	8.8.15	1.9.50	1.10.43	1.8.40	
— Aage Harrits Knudsgaard	11.8.16	1.6.51	1.5.41 ³⁾		
— Rudolph Stein Schmidt	1.3.20	1.6.51	1.11.49	1.1.45	
— Harry Thomas Peder Pedersen	16.1.20	1.3.52	1.2.44		
— Vilhelm Jensen	24.2.20	1.5.53	1.3.44		
— Erik Gerner Magnus	2.1.21	1.5.52	1.2.45		
— Villy Rasmussen	15.8.18	1.8.65 ⁴⁾	1.1.48		
— Villy Christensen	24.8.21	1.8.54	1.9.45		
— Knud Erik Pedersen	11.11.21	1.4.55	1.12.45		
— Knud Sørensen	11.11.20	1.4.55	1.12.45		
— Kaj Rasmussen	3.11.14	1.4.55	1.3.46	1.2.39	
— Preben Donald Jensen	31.7.24	1.3.56	1.4.46		
— Gunnar Laursen	30.1.24	1.4.56	1.5.46		
— Knud Aage Jensen	19.1.22	1.4.56	1.5.48	1.8.47	
— Kaj Christensen	30.6.24	1.5.56	1.11.48		
overchauffør Egon Mejlgaard Christensen	25.1.28	1.4.63	1.8.56	1.2.49		
overpostbud Henning Thyge Pommerencke								
Kunckel	30.3.23	1.3.57	1.6.46		
— Gunnar Gregers Hansen	6.7.25	1.4.57	1.8.46		
— Jørgen Vang	18.1.26	1.4.57	1.2.47		
— Poul Henning Mogensen	1.4.26	1.4.57	1.5.47		
— Poul Brøgger	19.10.20	1.4.57	1.7.47	1.10.45	
— Asger Clausen	14.2.23	1.4.57	1.8.47		
— Jens Nielsen	21.3.12	1.4.57	1.1.48		
— Villy Johansen Michelsen	30.1.21	1.4.57	1.1.48		
— Ejnar Jelling Bøgild	11.12.27	1.4.57 ⁵⁾	1.10.49		
— Kristian Boe	28.6.23	1.11.57	1.6.48		
— Peter Gunnar Jokumsen	19.8.26	1.4.58	1.1.48		
overchauffør Leo Christensen	30.6.24	1.4.64	1.11.48 ⁶⁾		
overpostbud Erik Bøgh Nielsen	2.12.24	1.5.58	1.11.48		
— William Frandsen	7.5.25	1.4.64	1.2.48 ⁷⁾		
postbud Viktor Johannes Sørensen	19.10.22	1.3.50 ⁸⁾	1.10.46	36/49
overpostbud Edvard Kristian Johannesen	17.6.27	1.4.64	1.7.48		
— Svend Erik Notler	3.5.19	1.4.64	1.8.48		
overchauffør Poul Werner Anker Nielsen	13.4.24	1.4.64	1.8.48 ⁸⁾		
overpostbud Hans Christensen	25.10.13	1.4.64	1.10.48		
— Erik Vilhelm Hamborg Johansen	11.8.14	1.4.64	1.10.48		
— Verner Juhl Jørgensen	19.2.21	1.4.64	1.10.48		
— Knud Birger Olesen	21.10.23	1.4.64	1.11.48		
— Svend Aage Neergaard Jakobsen	4.5.24	1.4.64	1.11.48		
— Arne Karl Christian Tillemann Rasmussen	27.8.26	1.4.64	1.12.48		
— Holger Skaarup	31.10.26	1.4.64	1.12.48		
— Poul Alfred Møller Mortensen	15.9.27	1.4.64	1.12.48		
— Verner Carlo Gisselsson	29.5.24	1.4.64	1.2.49		
— Niels Hovgaard Nielsen	26.3.17	1.4.64	1.2.49		
— Ib Flemming Jacobsen	2.11.23	1.4.64	1.11.49	1.9.48	

¹⁾ chauffør 1.2.57, overchauffør 1.4.62, overpostbud 1.10.63. ²⁾ overpostbud II 1.4.47–30.9.49. ³⁾ overpostbud II 1.12.46–31.10.47. ⁴⁾ overpostbud I 1.4.54, chauffør 1.4.57, overchauffør 1.4.62. ⁵⁾ overchauffør 1.10.63–30.11.76. ⁶⁾ chauffør 1.4.62. ⁷⁾ chauffør 1.5.60–28.2.63. ⁸⁾ overpakmester 1.4.53–31.12.72. ⁹⁾ chauffør 1.6.60.

Kontor og personale	Født	I nu- værende stilling	Over- pak- mester	Overpostbud		Postbud	Land- postbud	Fag- prøve
				I	II (postpak- mester)			
<i>(Århus)</i>								
overpostbud Kaj Rugholm Henriksen.....	29.3.28	1.4.64		1.4.49		
— Hans Christian Poulsen.....	24.4.25	1.4.64		1.4.49		
overchauffør Aage Nielsen.....	6.11.23	1.4.64		1.5.50 ¹	1.5.48	
overpostbud Loui Mølgaard Madsen.....	15.4.28	1.4.64		1.5.49		
— Thomas Laursen.....	2.11.20	1.4.64		1.5.53	1.10.45	
— Tage Møller.....	11.1.25	1.4.64		1.10.49		
— Jens Pedersen.....	14.11.17	1.4.64		1.10.49		
— Holger Erik Christensen Schmidt.....	14.5.27	1.4.64		1.12.49		
chauffør Verner Vally Nielsen.....	17.2.25	1.3.63 ²		1.3.50		
overpostbud Erik Nielsen.....	25.4.29	1.4.64		1.5.50		
— Børge Alfred Johannesen.....	28.4.29	1.4.64		1.5.50		
— Jens Frede Ankjær Andersen.....	13.1.28	1.4.64		1.6.51	1.5.49	
— Henning Pedersen.....	5.5.29	1.4.64		1.6.50		
— Jørgen Thomas Vendelbo.....	20.5.27	1.4.64 ³		1.12.50	1.6.48	
— Gunnar Thillmann.....	29.7.25	1.4.64		1.2.51	1.8.50	
— Harold Christensen.....	22.3.26	1.4.64		1.3.51		
— Frede Therkelsen.....	26.6.30	1.4.64		1.7.51		
— Niels Peter Thuesen.....	5.9.30	1.4.64		1.10.51		
— Thorkil Blichfeldt Nielsen.....	16.9.30	1.4.64		1.10.51		
— Knud Mortensen.....	19.5.28	1.4.64		1.12.51		
— Ernst Laursen Damm.....	25.2.28	1.8.66		1.8.52		
— Poul Erik Petersen Bech.....	25.5.28	1.8.66		1.8.52		
— Svend Erik Larsen.....	17.8.28	1.8.66		1.8.52		
overchauffør Peter Eskild Nielsen.....	14.10.30	1.9.66		1.9.52		
overpostbud Svend Aage Pedersen.....	23.9.31	1.8.67		1.8.53		
— Svend Erik Jalum.....	15.7.31	1.7.69		1.1.54		
— Bjerne Johansen.....	24.8.31	1.2.68		1.2.54		
— Knud Erik Kramer Christensen.....	20.9.28	1.11.66		1.11.52		
— Carl Ove Pedersen.....	25.3.28	1.12.66		1.4.53	1.12.52	
— Børge Christensen II.....	12.10.24	1.3.67		1.3.53		
overchauffør Ove Villy Nicolaisen.....	16.5.26	1.10.77 ⁴	1.3.67		1.3.53		
overpostbud Anton Georg Asferg.....	8.4.27	1.3.67		1.3.53		
— Erik Henning Jensen.....	21.6.28	1.4.67		1.4.53		
— Willy Frode Goosvig Jensen.....	20.8.28	1.4.67		1.4.53		
— Gunnar Lars Peter Jensen.....	2.5.28	1.2.67 ⁵		1.2.53		
— Verner Due Mikkelsen.....	2.4.32	1.7.69		1.11.53		
chauffør Kurt Hansen.....	10.12.32	1.6.73	1.4.68		1.12.54		
overpostbud Svend Aage Rasmussen.....	8.1.33	1.7.69		1.4.54		
— Aage Møller Nielsen.....	26.9.26	1.6.66		1.3.56	1.4.52	
— Richard Christensen.....	23.11.28	1.2.67		1.5.55	1.2.53	
— Poul Erik Sørensen.....	18.11.30	1.4.68		1.9.54		
— Jørgen Gunner Madsen.....	10.2.32	1.4.68		1.9.54		
overchauffør Bent Windbæk Jensen.....	14.6.30	1.6.68	1.4.68		1.11.54		
overpostbud Rasmus Kristensen Post.....	26.4.30	1.4.68		1.12.54		
— Henning Egon Hansen.....	20.3.31	1.4.68		1.12.54		
— Niels Jørgen Kristensen.....	11.6.31	1.4.68		1.5.55	1.12.54	
— Niels Ove Elfrom Hansen.....	3.12.30	1.4.68		1.5.55	1.1.55	
— Børge Skaarup.....	4.3.34	1.5.69 ⁶		1.5.56		
— Otto Henning Kühl.....	1.3.30	1.4.68		1.9.55	1.12.54	
— Ib Leif Ganshorn Nielsen.....	21.5.30	1.5.68		1.5.55		
— Svend Egon Olsen.....	19.6.30	1.5.68		1.5.55		

¹) chauffør 1.10.63. ²) chauffør 1.4.55, postbud 1.7.72, chauffør 1.6.73–31.12.76. ³) u.f.nr. 1.4.65–31.3.66. ⁴) chauffør 1.6.73.

⁵) postbud 1.5.71–31.3.72. ⁶) postbud 1.9.–31.12.75.

Kontor og personale	Født	I nu- værende stilling	Over- pak- mester	Overpostbud	Postbud	Land- postbud	Fag- prøve
<i>(Århus)</i>							
overpostbud Villy Olesen	11.8.30			1.5.68	1.5.55		
— Egon Lauritz Christian Tandrup Møller	30.3.31	1.7.69	1.5.55		
— Anders Møller Laursen	19.6.31	1.5.68	1.5.55		
— Bent Hansen I	9.6.34	1.7.68	1.7.55		
— Orla Laustsen	4.1.34	1.7.69	1.11.56		
overchauffør Erik Hansen	8.7.34	1.9.73	1.11.56 ⁴		
chauffør Ivar Steen Johansen	28.12.34	1.6.73	1.3.57		
overpostbud Egon Simonsen	17.1.35	1.7.69	1.5.57		
chauffør Erling Christian Nielsen	12.10.32	1.6.73	1.9.66 ²	1.2.56		
overpostbud Jørgen Leif Sielemann	30.12.34	1.7.69	1.7.57		
— Arne Reinhardt Jørgensen	21.3.35	1.7.69	1.7.57		
— Ib Lindy Christiansen	5.4.35	1.7.69	1.5.56		
— Gunnar Vagn Jensen	29.6.31	1.7.69	1.5.56		
— Hans Jakobsen	23.7.32	1.5.69	1.5.56		
— Villy Jensen	7.12.32	1.5.69	1.5.56		
— Hans Leo Madsen	18.7.33	1.5.69	1.5.56		
— Axel Clausen	19.5.35	1.7.69	1.5.57		
— Knud Børge Bertelsen	14.10.36	1.9.73	1.2.59		
— Leif Richter	27.1.37	1.7.76	1.7.59		
— Ove Jørgensen	27.3.37	1.8.75	1.7.59		
— Carl Christian Larsen	12.4.34	1.10.72	1.4.58		
— Villy Kristian Nielsen	5.8.33	1.1.71	1.11.58	1.10.57	
— Bent Viggo Sørensen	21.4.37	1.7.69	1.8.59		
— Harry Peter Sørensen	22.8.19	1.11.68	1.10.63	1.5.47 ³	
— Johnny Morgan Nielsen	31.8.35	1.4.75	1.6.58 ⁴		
— Benny Ritto	6.12.33	1.10.74	1.10.60	1.8.57	
— Orla Neilsen Skov	25.9.27	1.4.77	1.12.59		
— Poul Erik Benjaminsen	14.9.37	1.7.69	1.1.60		
— Knud Gregersen	24.7.35	1.9.73	1.11.58		
— Aage Gudmann Povlsen	6.3.38	1.7.69	1.4.59		
— Kurt Thorup Sørensen	1.11.38	1.5.75	1.2.61		
— Carl Johan Christensen	3.3.39	1.4.77	1.7.61		
— Knud Arne Lopdrup Pedersen	18.3.39	1.10.72	1.7.61		
— Henning Carlsen	25.7.37	1.2.72	1.5.66	1.11.60	
— Leif Mejer	16.9.39	1.8.75	1.4.62		
— Per Kjærsgaard Sørensen	29.4.40	1.10.72	1.8.62		
— Ib Andersen	7.5.40	1.10.72	1.9.62		
— Poul Jensen	4.6.40	1.7.69	1.8.62 ⁵		
— Leif Kannegaard Olsen	6.7.40	1.10.72	1.11.62		
— Jørgen Ejvind Pedersen	19.2.40	1.7.69	1.8.62 ⁵		
— Kurt Anius Nielsen	2.9.40	1.10.74	1.2.63		
postbud Henning Poulsen	8.9.40	1.4.62		
overpostbud Tommy Buchtrup Mikkelsen	5.11.37	1.5.74	1.11.61		
— Kurt Brændstrup Rasmussen	3.8.40	1.5.74	1.7.63		
— Viggo Simonsen	17.6.37	1.10.72	1.4.62		
— John Basland	24.4.41	1.10.77	1.8.63 ⁶		
— Svend Aage Sørensen	7.7.37	1.10.72	1.7.62		
— Kristen Fisker Jakobsen	24.5.38	1.4.77	1.7.62		
— Knud Andersen	6.9.38	1.3.75	1.7.62		

¹⁾ chauffør 1.1.70. ²⁾ montør. ³⁾ ude af post- og telegrafv. 1.3.59–30.9.63. ⁴⁾ chauffør 1.8.73. ⁵⁾ frivillig militærtjeneste 12.10.64–2.5.65. ⁶⁾ kontorpakmester 1.1.69–30.9.77.

Kontor og personale	Født	I nu- værende stilling	Over- pak- mester	Overpostbud	Postbud	Land- postbud	Fag- prøve
<i>(Århus)</i>							
overpostbud Egon Fogh Jensen	7.9.38	1.9.73	1.7.62		
— Jens Arne Husum	2.4.39	1.9.77	1.7.62 ¹⁾		
— Bent Jacobsen	28.4.39	1.10.72	1.8.62		
— Henning Brunsgaard Clausen	16.10.39	1.10.72	1.8.62		
— Erling Lundgaard Johansen	18.10.39	1.9.73	1.8.62		
— Aage Kristian Andersen	20.12.39	1.9.73	1.8.62		
— Olaf Olesen	25.8.35	1.10.76	1.2.63		
postbud Erling Rask Rasmussen	12.5.39	1.2.63		
chauffør Niels Erik Pedersen	8.4.40	1.8.73	1.4.63		
overpostbud Poul Buhl	21.3.42	1.4.77	1.1.64		
postbud Jørgen Finn Frederiksen	11.5.37	1.7.63		
overpostbud Erik Larsen I.	24.6.38	1.8.75	1.7.63		
— Poul Erik Sørensen	14.9.38	1.8.75	1.7.63		
— Holger Skov Andersen	30.1.38	1.10.74	1.8.63		
postbud Hans Jørgen Skammelsen	4.9.38	1.8.63		
overpostbud John Sønderkær Kristensen	24.3.40	1.7.69	1.8.63		
— Gunnar Erik Jensen	19.9.40	1.2.77	1.8.63 ²⁾		
— Anders Henning Bent Sørensen	3.8.39	1.8.75	1.9.63		
postbud Preben Guldbek Hvam	3.8.42	1.12.64		
overpostbud Marius Jørgensen	11.5.40	1.9.73	1.10.63		
chauffør Heino Rasmussen	10.9.40	1.5.75	1.10.63		
overpostbud Niels Knud Nielsen	28.9.23	1.4.77	1.4.72		
— Ole Holm Nielsen	23.10.42	1.4.74	1.2.65		
— Elmer Aage Nielsen	15.10.42	1.10.77	1.3.65		
postbud Erik Christian Gyldenløv	22.10.39	1.4.68	1.12.63	
overpostbud Knud Kjær Madsen	11.2.43	1.5.74	1.7.65		
— Halfdan Bach Hansen	26.2.41	1.8.75	1.3.64		
— Viggo Jakobsen	20.5.41	1.4.74	1.3.64		
chauffør Søren Overgaard Hovgesen	18.7.41	1.6.76	1.3.64 ³⁾		
overpostbud Peter Roesen	2.5.43	1.8.75	1.9.65		
— Rasmus Henrik Pedersen	28.5.43	1.4.74	1.9.65		
— Jens Aage Dahl	13.5.43	1.4.77	1.10.64		
— Viggo Sørensen	17.1.39	1.10.76	1.6.64		
postbud Christian Flemming Borup	27.8.39	1.6.64		
overpostbud Jens Skjold Jensen	14.11.39	1.4.74	1.6.64		
— John Elmer Sørensen	4.6.40	1.9.73	1.6.64		
— Tage Kjær Terkildsen	9.4.41	1.10.77	1.6.64		
— Poul Hansen	5.6.42	1.8.75	1.6.64		
— Svend Frederik Bjerregaard	13.5.41	1.8.75	1.7.64		
postbud John Simonsen Jensen	29.8.43	1.12.65		
overpostbud Vagn Laurberg Mikkelsen	16.1.42	1.4.77	1.9.64		
— Emil Andersen Leth	27.5.42	1.8.75	1.9.64		
— Bent Hansen II.	17.9.39	1.4.77	1.10.62 ⁴⁾		
— Leo Pedersen	4.9.40	1.8.75	1.5.65		
— Mogens Brandstrup	26.10.43	1.8.75	1.3.66		
— Jørn Madsen	18.10.41	1.8.75	1.11.64		
postbud Vagn Kirk	3.11.41	1.11.64		
overpostbud Ove Ørbæk Pedersen	12.12.43	1.8.75	1.2.66		
— Ole Thierry Andersen	12.12.43	1.8.75	1.1.65		
postbud Jørgen Hald Laursen	3.12.39	1.2.65		
overpostbud Poul Ulrik Lind	6.11.40	1.5.76	1.3.65		
— Per Nyman Pedersen	18.5.40	1.5.76	1.5.65		

¹⁾ kontorpakmester 1.12.66. ²⁾ chauffør 1.8.73. ³⁾ landpostbud 1.4.65–31.1.69. ⁴⁾ u.f.nr. 1.2.65–31.1.67.

Kontor og personale	Født	I nu-værende stilling	Overpakmester	Overpostbud	Postbud	Landpostbud	Fagprøve
<i>(Århus)</i>							
overpostbud Per Richardt Lindgaard.....	14.5.44	1.5.76	1.5.67		
— Svend Majgaard.....	28.1.39	1.9.73	1.9.65		
postbud Børge Dichmann.....	29.4.39	1.9.65		
— Hans Larsen.....	7.7.39	1.9.65		
overpostbud Preben Steffensen.....	28.4.40	1.5.74	1.9.65		
— Henry Jensen.....	2.6.40	1.7.74	1.9.65		
— Jens Høj.....	20.5.41	1.4.77	1.9.65		
— Karl Ejnar Bøgh Henriksen.....	12.4.42	1.8.73	1.9.65		
postbud Leif Grud Brøcker.....	12.6.42	1.9.65		
overpostbud Hans-Jørn Poulsen.....	4.5.43	1.2.76	1.9.65		
chauffør Peter Poulsen.....	18.10.43	1.6.76	1.9.65		
postbud Vagn Jensen.....	17.2.42	1.10.65		
— Egon Sørensen Kvist.....	26.10.42	1.12.65		
— Gunnar Flensborg Hansen.....	28.1.45	1.4.67		
— Kurt Secher Rasmussen.....	19.2.43	1.2.66		
— Erik Jensen.....	18.3.39	1.3.66		
— Henning Bjørge Petersen.....	19.8.43	1.5.66		
— Finn Jørgen Nielsen.....	24.10.44	1.11.65 ¹		
— John Bømler Rasmussen.....	4.7.18	1.4.72		
chauffør Allan Pedersen.....	30.10.45	1.6.76	1.12.67		
postbud Finn Tage Povlsen.....	3.11.45	1.2.68		
— Frede Sønderup.....	31.3.42	1.12.66		
— Hans Kristian Jørgensen.....	6.9.42	1.12.66		
overpostbud Gunnar Larsen.....	2.11.43	1.5.76	1.2.67		
— Jens Erik Pedersen.....	22.3.44	1.10.76	1.2.67		
postbud Niels Jørgen Brask.....	27.2.36	1.3.67		
chauffør Stig Olesen.....	17.6.45	1.6.76	1.9.67 ²		
overpostbud Knud Leth Pedersen.....	11.7.43	1.10.76	1.5.67		
— Kurt Winther Rasmussen.....	15.4.44	1.10.76	1.5.67		
postbud Willy Finn Christensen.....	5.5.46	1.7.68		
— Hardy Gorell Nielsen.....	15.5.41	1.7.67		
overpostbud Bjarne Mærsk Pedersen.....	28.9.43	1.9.73	1.7.67		
postbud Knud Erik Nielsen.....	17.3.44	1.8.67		
overpostbud John Friang.....	26.2.46	1.5.76	1.8.67		
postbud Leif Verner Blomberg.....	1.3.44	1.9.67		
overpostbud Finn Laursen.....	12.9.44	1.10.76	1.9.67		
postbud Leon Christensen.....	17.12.38	1.12.67		
— Arne Lauritsen.....	7.2.42	1.1.68		
overpostbud Knud Hansen.....	4.3.43	1.5.76	1.2.68		
postbud Ib Holger Rasmussen.....	30.11.39	1.3.68 ³		
overpostbud Henning Reinholdt Larsen.....	26.2.47	1.2.77	1.3.68		
postbud Erik Bent Christensen.....	7.1.39	1.12.67 ⁴		
overpostbud Kristian Johannes Kristiansen.....	14.8.41	1.5.76	1.4.68		
chauffør Alex Poulsen.....	20.9.46	1.6.76	1.3.69		
postbud Erik Bjerregaard Larsen.....	2.10.43	1.5.68 ⁵		
— Villy Kehlet.....	26.7.34	1.4.72		
overpostbud Finn Jensen I.....	18.1.45	1.10.76	1.9.68		
— Arne Ove Jensen.....	20.3.45	1.5.76	1.9.68		
chauffør Niels Sommer Jensen.....	28.10.47	1.6.76	1.12.69		
overpostbud Jørgen Andersen.....	16.9.45	1.5.76	1.12.68		
postbud Børge Sørensen.....	26.10.41	1.9.68 ⁶		

¹⁾ tjf.u.l. 1.10.70–30.4.71. ²⁾ tjf.u.l. 1.10.71–30.6.72. ³⁾ overpostbud 1.1.–30.11.71. ⁴⁾ tjf.u.l. 1.1.–30.4.70. ⁵⁾ chauffør 1.6.76–30.6.77. ⁶⁾ tjf.u.l. 1.11.73–30.4.74.

Kontor og personale	Født	I nu- værende stilling	Over- pak- mester	Overpostbud	Postbud	Land- postbud	Fag- prøve
<i>(Århus)</i>							
overpostbud Finn Mørup Andersen.....	29.12.44		1.5.76	1.4.69		
postbud Niels-Agner Birger Henriksen.....	13.4.47	1.5.69		
overpostbud Gunnar Blom.....	6.12.44		1.5.76	1.6.69		
postbud Bent Tronier Hansen.....	5.9.46	1.6.69		
— Gunnar Laursen.....	10.11.42	1.7.69		
— Egon Hauge Mathiasen.....	24.9.44	1.7.69		
overpostbud Flemming Thorkild Elley.....	25.4.46		1.5.76	1.9.69		
postbud Chresten Bo Larsen.....	15.5.43	1.11.74		
overpostbud Mickey Regnar Beck Nielsen .	12.3.45		1.5.76	1.6.69 ¹⁾		
— Kaj Bach Sørensen.....	7.9.45		1.5.76	1.10.69		
postbud Peer Rasmus Kjær Sørensen.....	19.12.46	1.11.69		
— Per Storgaard Andersen.....	8.8.44	1.1.70		
chauffør Palle Piet Anders Nyberg.....	27.7.49	1.6.76		1.7.71		
— Niels Olesen.....	6.8.49	1.6.76		1.9.71		
— Per Gustafson.....	6.9.49	1.6.76		1.9.71		
overpostbud Mogens Birkeslund Madsen...	7.10.49		1.4.75	1.8.71		
— Erik Johannes Paikjær Jensen.....	13.2.45		1.8.75	1.11.70		
postbud Holger Skovfoged Laursen.....	19.10.46	1.11.70		
— Poul Jørgensen.....	8.6.47	1.12.70		
chauffør Gert Olsen.....	8.12.49	1.4.77		1.2.71		
postbud Frits Bomholdt Jacobsen.....	11.3.50	1.12.72		
— Henning Neergaard.....	5.4.50	1.5.72		
— Hans-Erik Tornberg.....	4.2.46	1.5.71		
overpostbud Knud Evers Jensen.....	6.3.46		1.9.73	1.5.71		
— Peter Andersen II.....	31.8.46		1.8.75	1.5.71		
— Lars Klopp Jensen.....	24.5.50		1.8.75	1.5.72		
— Frode Sørensen.....	5.6.45		1.10.77	1.6.71		
— Vagn Christensen.....	22.9.42		1.8.75	1.9.71		
postbud Erik Christensen.....	30.1.46	1.9.71		
overpostbud Thorkild Madsen.....	21.12.47		1.4.76	1.9.71		
postbud Jørgen Christian Larsen.....	31.1.48	1.9.71		
overpostbud Svend Aage Andersen.....	23.3.47		1.10.76	1.10.71		
— Per Kuntz.....	1.11.44		1.8.75	1.1.72		
postbud Svend Erik Petersen.....	9.4.46	1.1.72		
overpostbud Karl Dalsgaard Schmidt.....	7.2.49		1.2.77	1.1.72		
postbud Lars Mikael Leth Jensen.....	18.1.51	1.6.72		
overpostbud Bjarne Lassen.....	28.4.45		1.2.77	1.3.72		
— Finn Ringtved.....	20.6.51		1.7.76	1.4.72		
postbud Niels-Erik Olin.....	31.12.51	1.12.72		
— Lennart Hammerholt Larsen.....	11.1.52	1.4.72		
— Jørgen Gyldendahl Christensen.....	25.5.46	1.5.72		
— John Lassen.....	5.7.50	1.5.72		
— Elo Bjerring Bastrup.....	17.5.46	1.6.72		8,8/74
— Carsten Fejfer.....	22.1.48	1.6.72		6,7/76
overpostbud Martin Østergaard Jørgensen..	7.9.48		1.1.77	1.6.72		
postbud Erik Larsen II.....	21.12.48	1.6.72		
— Hans Christian Bertelsen.....	30.5.51	1.5.73		
chauffør Hans Jørn Søndergaard.....	21.6.52	1.4.77		1.7.72		
overpostbud Finn Jensen II.....	27.3.46		1.5.74	1.8.72		
— Torben Salling.....	30.7.47		1.8.75	1.8.72		
postbud Leon Korsgård Larsen.....	24.4.41	1.11.72		

¹⁾ tjf.u.l. 1.7.–31.10.75.

Kontor og personale	Født	I nu- værende stilling	Over- pak- mester	Overpostbud	Postbud	Land- postbud	Fag- prøve
<i>(Århus)</i>							
postbud Anders Brøndum	23.9.44	1.11.73		
overpostbud Gert Skindholm Kristiansen	17.3.48		1.5.76	1.11.72		
— Jørgen Brøndberg	6.4.47		1.10.76	1.12.72		
— Ove Bjørn Larsen	2.1.44		1.8.75 ¹⁾	1.11.72		
postbud Svend Olsen	9.5.46	1.2.73		
— Niels Karl Pedersen	6.5.49	1.2.73		
overpostbud Bjarne Mikkelsen	28.9.49		1.4.76	1.2.73		
— Christian Preben Skødt Andersen	27.3.48		1.8.75	1.3.73		
postbud Ole Jensen	22.6.51	1.3.73		
— Bjarke Søgaard	18.2.53	1.3.74		
— Hans Jørgen Pedersen	27.8.46	1.4.73		
— John Egon Nielsen	29.12.48	1.4.73		
— Per Vagn Kjeldsen	30.10.49	1.4.73		
— Jørn Uhrenholt	15.5.43	1.5.73		
— Ove Jensen	30.1.44	1.5.73	9,5/75
— Jørgen Stampe Møller	17.5.44	1.5.73		
— Norman Søgaard Andersen	24.8.47	1.5.73		
— Evald Hansen	17.10.47	1.5.73		
— Arne Eigil Siggaard	17.1.49	1.5.73	9,5/75
— Niels Peter Schrøder	18.5.46	1.7.73		
— Per Erik Abrahamsen	5.4.48	1.7.73	8,7/75
— Laurits Schelde Poulsen	17.12.49	1.7.73		
— Kurt Østergaard Sørensen	27.7.42	1.8.73		
— Peter Manøe Bjerregaard	5.7.43	1.8.73		
— Vagn Lihm Mikkelsen	24.12.44	1.9.73		
— Erik Svenning Jensen	30.5.46	1.9.73		
overpostbud Johny Per Okkerstrøm	9.6.48		1.1.77	1.9.73		
postbud Niels Erik Andersen	3.6.49	1.9.73		
— Jann Nielsen Kudsk	22.12.49	1.9.73	8, 3/75
— Henning Næsgaard Christensen	31.10.41	1.10.73		
— Jørgen Knudsen	11.3.51	1.10.73		
overpostbud Anders Grøn Jørgensen	28.7.46		1.4.76	1.10.73		
postbud Thorkild Abildgaard	3.2.50	1.10.73	8,5/77
— Mogens Clausen	25.9.53	1.10.73		
— Ib Brandstrup	21.10.46	1.1.74		
— Bent Kjær Therkildsen	7.4.46	1.1.74		
— Jan Villy Hansen	21.6.54	1.7.74		
— Christian Nielsen	4.10.54	1.11.74		
— Lars Evald Jensen	31.10.54	1.11.74		
— Erling Hansen	5.7.44	1.2.75		
— Flemming Schwartzberg	9.5.46	1.2.75		
— Erik Ingstrup Johannesson	22.11.44	1.2.75		
— Leif Steen Sørensen	13.4.46	1.2.75		
— Poul-Erik Rasmussen	7.2.52	1.4.75		
— Harry Gadgaard	24.8.43	1.4.75		
— John Larsen	25.12.41	1.8.75		
— Leif Thue Nielsen	2.9.48	1.8.75		
— Henning Lind Sørensen	10.9.47	1.8.75		
— Ivan Anker Nielsen	14.11.50	1.8.75		
— Allan Kristian Gregers Kristensen	18.10.50	1.8.75		
— Leif Mollenhauer Nielsen	30.10.48	1.8.75		
— Frede Ambrosius Kristensen	7.8.45	1.8.75		

1) tlf.u.l. 1.7.–30.9.77.

Kontor og personale	Født	I nu- værende stilling	Over- pak- mester	Overpostbud	Postbud	Land- postbud	Fag- prøve
<i>(Århus)</i>							
postbud Steen Rokbøl	20.1.49		1.8.75		
— Finn Thorup Kejser	5.4.50		1.8.75		
— Arne Østergaard Hytting	12.5.48		1.8.75		
— Erling Larsen	25.7.51		1.8.75		
— Lars Allan Christensen	18.9.50		1.8.75		
— Palle Rødkjær	27.4.51		1.8.75		
— Peter Bendtsen	13.11.33		1.8.75		
— Peder Ingolf Mikkelsen	7.4.50		1.8.75		
— Bent Nielsen	30.4.31		1.8.75		
— Bo Kenley Sveigaard	15.9.49		1.8.75		
— Jan Bay Svensson	1.12.53		1.8.75		
— Hans Jørn Møller	17.2.44		1.8.75		
— Viggo Olesen Plith	21.12.45		1.8.75		
— Bent Kragelund Knudsen	2.2.37		1.8.75		
— Henning Hansen	9.1.47		1.9.75		
— Edgar Hodal Jakobsen	15.7.40		1.9.75		
— Poul Richard Ovesen	25.4.49		1.9.75		
— Børge Nielsen	31.8.44		1.9.75		
— Hans Jørgen Anders Johansen	16.6.51		1.9.75		
— Henning Anthon Christiansen	12.11.51		1.11.75		
— Keld Vestergaard Sørensen	27.12.45		1.11.75		
— Svend Michael Dideriksen	5.8.31		1.11.75		
— Jon Kurt Holger Detlefs	7.6.41		1.11.75		
— Peter Larsen	7.4.47		1.9.75 ¹⁾		
— Ingolf Pedersen Romlund	25.4.48		1.1.76		
— Ole Kraul	8.5.44		1.2.76		
— Poul Pedersen	10.3.36		1.3.76		
— Niels Karl Bjerregaard	12.2.51		1.4.76		
— Leif Hansen	30.7.51		1.4.76		
— Tove Laursen	21.7.47		1.4.76		
— Freddie Thomsen	22.3.48		1.4.76		
— Mogens Nyvig	17.4.48		1.4.76		
— Ewald Christiansen	2.3.41		1.4.76		
— Torben Holm Jørgensen	28.5.45		1.4.76		
— Preben Ingolf Mortensen	19.12.47		1.4.76		
— Carsten Kvolsgaard Jensen	12.8.48		1.4.76		
— Leo Carsten Petersen	28.2.48		1.4.76		
— Ole Brøndum	9.6.51		1.4.76		
— Enno Asmus Paul Kretzmann	8.12.43		1.4.76		
— Ove Anders Mønsted	21.1.34		1.4.76		
— Alfred Holm Andersen	14.6.35		1.4.76		
— Kristian Schou Kristensen	22.3.50		1.4.76		
— Svend Erik Mortensen	21.12.50		1.4.76		
— Leif Steinmeier	12.12.47		1.4.76		
— Niels Jørgen Knudsen	4.3.42		1.4.76		
— John Lykkegaard Schmidt	20.7.49		1.5.76		
— Keld Petersen	8.4.56		1.5.76		
— Troels Henrik Serup	27.11.48		1.6.76		
— Jimi Ejner Eriksen	12.6.50		1.6.76		
— Kaj Ove Hansen	12.12.52		1.6.76		
— Erik Jespersen	6.4.52		1.7.76		

¹⁾ jf. u.l. 1.11.75-15.2.76.

Kontor og personale	Født	I nu- værende stilling	Over- pak- mester	Overpostbud	Postbud	Land- postbud	Fag- prøve
<i>(Århus)</i>							
postbud Jørn Kjærsgaard	11.2.33	1.8.76		
— Ole Christian Egen Christensen	28.8.36	1.8.76		
— Erik Søren Fischer Jørgensen	24.3.52	1.8.76		
— Willy Herbert Simonsen	5.3.41	1.8.76		
— Kaj Bjerrisgaard Jensen	25.1.50	1.8.76		
— Ole Mejlgård Christensen	31.8.56	1.9.76		
— Vivi Jørgensen	30.8.56	1.11.76		
— Flemming Aage Meilstrup	29.10.56	1.11.76		
— Jan Aagaard Olsen	26.10.56	1.11.76		
— Hans Jørgen Charles Jensen	5.3.47	1.1.77		
— Agner Carlsen	19.5.29	1.2.77		
— Inger Marie Nielsen	8.2.42	1.2.77		
— John Jensen Brødløs	6.9.55	1.10.77		
— Henning Christensen	2.6.38	1.2.77		
— Bent Johan Nielsen	2.2.45	1.2.77		
— John Egholm Jensen	16.4.52	1.4.77		
— Mogens Balle Bertelsen	24.2.57	1.5.77		
— Jack Dupont Holdt	21.8.50	1.6.77		
— Dorte Heilesen	7.1.47	1.6.77		
— Jann Hansen	29.4.48	1.6.77		
— Finn Bundgaard Thomsen	9.3.55	1.6.77		
— Jørgen Pedersen	10.5.44	1.6.77		
— Lene Ebba Brunhøj	14.2.53	1.6.77		
— Hans Kristian Hansen	9.8.44	1.9.77		
— Ann Damm	27.5.48	1.9.77		
— Niels Henrik Meilstrup	10.9.57	1.10.77		
montør Niels Emanuel Bak (lr. 5)	9.3.20	1.10.73		1.4.62	1.4.44 ¹⁾		
— Bjarne Juhl (lr. 5)	9.4.47	1.9.75			1.5.72		
landpostbud Karl Gunnar Madsen (lr. 5)	6.5.16		1.12.40	
— Anders Rasmus Nielsen (lr. 5)	7.9.20		1.10.45	
— Ove Erling Thorup (lr. 5)	16.6.22		1.1.47	
— Niels Bruun Madsen (lr. 5)	17.6.23		1.12.47	
— Arnold Mandal (lr. 5)	26.3.22		1.10.48	
— Magnus Sofus Jensen (lr. 6)	28.4.24	1.5.51	1.5.49 ²⁾	
— Børge Houlberg Jensen (lr. 5)	29.9.26		1.11.49	
— Niels Karl Rasmussen (lr. 5)	1.7.24		1.12.49	
— Hans Kristian Østergaard Jensen (lr. 5)	5.4.25		1.4.50	
— Peder Johan Aagaard (lr. 6)	7.1.27		1.11.51	
— Hans Tinggaard Jensen (lr. 5)	17.8.27		1.7.52	
— Niels Marius Mikkelsen (lr. 5)	15.2.26		1.11.52	
— Bendt Winther Andreasen (lr. 6)	1.3.30		1.2.53	
— Hugo Kjær Kristensen (lr. 5)	20.1.31		1.5.53	
— Vagner Pedersen (lr. 6)	22.10.29		1.10.53	
— Andreas Pedersen (lr. 5)	25.7.29		1.5.54	
— Magnus Engholm Madsen (lr. 5)	22.3.32		1.11.54	
— Svend Erik Søgaard Jakobsen (lr. 6)	23.11.30		1.3.55	
— Peter Nielsen Sejr Hansen (lr. 5)	27.10.30		1.5.55	
— Erik Leo Rasmussen (lr. 5)	8.9.30		1.5.55	
— Kaj Elvin Carlsen (lr. 6)	14.1.31		1.1.56	
— Henry Petersen (lr. 6)	21.1.32		1.11.56	
— Kjeld Morten Filt (lr.6)	17.1.30		1.4.57	
— Peder Søgaard Jensen (lr. 5)	24.10.34		1.5.59	

¹⁾ u.f.nr. 1.1.–30.6.51, chauffør 1.3.52–28.2.59. ²⁾ landpostbud 1.9.61.

Kontor og personale	Født	I nu-værende stilling	Overpakmester	Overpostbud	Postbud	Landpostbud	Fagprøve
<i>(Århus)</i>							
landpostbud Egon Kragh (lr. 5).....	6.4.36		1.3.60	
— Svend Aage Leth.....	31.7.36		1.8.61	
— Viktor Carlsen (lr. 6).....	21.6.36		1.6.62	
— Knud Nielsen Støve.....	1.1.39		1.7.62	
— Valdemar Petersen (lr. 6).....	26.6.27	1.5.66	1.6.52	1.5.52 ¹	
— Georg Erling Sørensen (lr. 5).....	22.5.30	1.5.68	1.5.55	1.12.76	
— Knud Jacobsen Jensen (lr. 5).....	27.6.32		1.11.56	1.10.69	
— Arne Bomholdt Toft (lr. 6).....	27.11.35	1.12.61	1.6.60	1.2.71 ²	49/60
— Hans Henrik Sørensen (lr. 6).....	16.10.39	1.2.63	1.9.73	
— Svend Aage Christensen.....	25.1.40	1.4.74	1.6.64	1.12.76	
— Knud Graversen.....	2.1.40	1.7.64	1.3.72	
— John Jensen Nygaard.....	24.3.41	1.9.64 ³	1.8.75	
— Herluf Karlsen.....	14.5.40	1.3.65	1.4.71	
— Bent Valdemar Bomholdt Jacobsen.....	31.8.44	1.10.76	1.9.65	1.8.77	
— Søren Bach.....	3.3.41	1.9.65	1.1.72	
— Niels Kristian Sørensen.....	7.5.41	1.9.65	1.1.71	
— Egon Olaf Jensen.....	21.1.43	1.9.65	1.6.72	
— Ivan Venstrup Nielsen.....	9.7.44	1.8.67	1.6.74	
— Bjerne Justesen.....	14.9.39	1.5.76	1.9.67	1.12.76	
— Aage Skjødt.....	4.3.44	1.9.73	1.12.67	1.7.77	
— Anders Skovfoged Laursen.....	6.11.42	1.1.68	1.8.75	
— Hans Ove Hansen.....	23.7.41	1.7.69	1.8.75	
— Ib Andreas Sørensen (lr. 6).....	24.7.41		1.10.69	
— Erik Hansen.....	13.5.46		1.2.72	
— Svend Aage Rasmussen.....	24.8.44	1.10.69	1.7.72	
— Svend Møller Jacobsen.....	27.1.35		1.4.72	
— Jens Knud Knudsen.....	18.3.21		1.4.72	
— Aksel Sandhøj Madsen.....	2.9.47	1.6.72	1.1.74	
— Peter Mikkelsen.....	14.5.46		1.7.72	
— Thorkild Pedersen.....	22.5.45	1.12.70	1.1.73	
— Frederik Jørgensen.....	10.6.44	1.5.72	1.3.73	
— Hans Jørgen Madsen.....	13.10.47	1.11.72	1.8.77	
— Benny Preben Nielsen.....	8.1.49	1.2.73	1.8.75	
— Christian Bank.....	20.8.48	1.11.73	1.8.77	
— Preben Jensen.....	31.12.44		1.2.77	
— Svend Aage Nielsen.....	27.1.25		1.3.77	

¹) landpostbud 1.4.75. ²) overpakmester 1.12.61, postbud 1.6.70. ³) montør 1.6.69.

Postkontorer i 4. distrikt.

Kontor og personale	Født	I nuværende stilling	Overpakmester	Overpostbud		Postbud	Landpostbud	Fagprøve
				I	II (postpakmester)			
Arden:								
overpostbud Karl Kristian Frandsen.....	30.6.24		1.4.64		1.4.54	1.12.48	
— Svend Aage Frandsen.....	17.11.27		1.4.67		1.9.58	1.12.52	
landpostbud Aage Kristiansen (lr. 5).....	23.1.20					1.2.45	
— Jens Thygesen (lr. 5).....	11.7.22					1.1.47	
— Aksel Vitus Bruun (lr. 5).....	12.11.25					1.5.50	
— Karl Nielsen Lund (lr. 5).....	4.3.30					1.5.55	
— Finn Olsen (lr. 5).....	8.8.30					1.8.55	
— Knud Sørensen (lr. 5).....	6.11.33					1.6.56	
— Frank Sørensen (lr. 5).....	27.9.31					1.10.56	
— Agner Ingemann Poulsen (lr. 6).....	10.3.32					1.12.57	
— Richard Anders Christensen (lr. 5).....	3.2.35					1.1.60	
— Vagn Nielsen.....	19.4.37					1.9.61	
Aså:								
overpostbud Axel Nielsen.....	22.12.20		1.4.64		1.10.45		
landpostbud Martin Olesen (lr. 5).....	20.6.22					1.1.49	
— Søren Kristian Madsen (lr. 5).....	29.11.31					1.7.54	
— Arne Mølgaard Andersen (lr. 6).....	9.7.39					1.7.62	
Brønderslev:								
postvagtmeester Niels Christian Arildsen (lr. 14) (postbestyrer i Vrå).....	17.2.35	1.9.77 ¹⁾	1.9.62			1.5.59	48/61
kontorpakmester Svend Aage Madsen Bach (lr. 8).....	28.5.26	1.4.64				1.3.58	1.5.51	
— Poul Erik Nielsen Thomsen.....	10.3.37	1.9.71		1.7.69		1.11.62		
overpostbud Orla Broberg Kristiansen.....	2.2.15		1.4.64		1.6.46	1.11.45	
— Kai Møllergaard.....	29.5.19	1.5.57	1.11.50	1.8.44	
— Hans Kristian Larsen.....	31.7.22		1.4.64		1.10.55	1.10.46	
— Jens Christian Nielsen.....	10.11.22		1.4.64		1.5.57	1.5.47	
— Egon Christiansen.....	6.9.24		1.4.64		1.10.62	1.5.49	
— Niels Erik Thomsen.....	14.4.35		1.10.72		1.2.59	1.11.58	
— Robert Bernhard Kristensen.....	3.8.36		1.9.73		1.12.60	1.4.59	
— Jørgen Jørgensen.....	2.2.40		1.4.74		1.3.64		
— Gunnar Larsen.....	4.12.38		1.8.74		1.3.64		
postbud Thomas Thomsen.....	19.5.27				1.4.72		
— Tage Andreasen.....	21.5.27				1.4.72		
— Jørn Christensen.....	14.9.44				1.4.69		
— Niels Børge Pedersen.....	16.10.45				1.12.69		
— Helge Iver Jensen.....	19.1.49				1.4.75		
— Per Henrik Jensen.....	21.4.56				1.8.76		
— Georg Flemming Holmsteen.....	14.2.50				1.9.76		
— Kaj Jørgen Nielsen.....	8.7.42				1.4.77		
landpostbud Kristian Peter Jensen (lr. 5).....	20.10.17					1.11.41	
— Otto Møller Jensen (lr. 5).....	29.7.22					1.8.46	
— Arne Thomsen (lr. 5).....	26.9.24					1.6.47	
— Emil Johansen (lr. 5).....	31.7.23					1.11.48	
— Knud Erik Nielsen (lr. 5).....	20.3.25					1.1.49	
— Svend Erik Bertelsen (lr. 5).....	17.11.25					1.8.50	

¹⁾ postbudformand 1.12.72.

Kontor og personale	Født	I nu-værende stilling	Overpakmester	Overpostbud		Postbud	Landpostbud	Fagprøve
				I	II (postpakmester)			
<i>(Brønderslev)</i>								
landpostbud Leo Gaardsholt Larsen (lr. 6) ..	17.7.27					1.12.50	
— Leif Ellekrog Thomsen (lr. 5).....	19.7.27					1.4.51	
— Hans Jørgen Pedersen (lr. 5).....	27.7.28					1.12.51	
— Niels Regnar Hansen (lr. 5).....	17.3.30					1.1.52	
— Jens Møller Hansen (lr. 5).....	26.7.26					1.12.52	
— Poul Erik Sørensen (lr. 5).....	14.11.31					1.12.55	
— Jørgen Poulsen (lr. 5).....	18.3.28					1.12.52 ¹⁾	
— Hardy Ellekrog Thomsen (lr. 5).....	25.4.30					1.12.55	
— Poul Erik Sørensen (lr. 5).....	16.10.29					1.3.56	
— Ejner Johannes Sørensen (lr. 5).....	8.1.32					1.5.56	
— Carl Trier Rasmussen (lr. 5).....	4.1.29					1.12.57	
— Jens Hedegaard (lr. 5).....	26.10.33					1.3.58	
— Jens Kjær (lr. 5).....	23.1.33					1.5.58	
— Arne Andersen (lr. 5).....	4.9.35					1.8.58	
— Verner Kvist (lr. 5).....	4.3.34					1.3.59	
— Gunner Søndergaard Jensen (lr. 6).....	18.3.35					1.10.59	
— Ivar Christensen.....	4.2.36					1.8.61	
— Keld Andersen.....	1.2.39					1.11.61	
— Jens Jensen (lr. 5).....	21.11.30		1.6.69		1.8.61	1.10.55 ²⁾	
— Viggo Andersen Tømmerby (lr. 5).....	21.9.29		1.4.68		1.4.57	1.6.54 ³⁾	38/55
— Jørgen Thomsen.....	22.5.42				1.1.66	1.4.73	
— Mogens Ove Lund Sørensen.....	14.6.20					1.4.72	
Dronninglund:								
overpostbud Henning Hansen.....	6.12.13		1.4.63		1.10.51	1.8.38	
— Christian Ingemann Andersen.....	15.4.14		1.11.67		1.1.44	
postbud Poul Erik Andersen.....	1.4.36				1.11.74	1.1.73	
landpostbud Jens Kristian Nielsen (lr. 5)....	16.3.27					1.4.49	
— Svend Erik Larsen (lr. 5).....	4.6.28					1.7.50	
— Thorvald Damgaard Thomsen (lr. 5)....	22.6.26					1.12.50	
— Ellegaard Sørensen (lr. 5).....	24.3.22					1.1.51	
— Knud Erik Sørensen (lr. 5).....	3.3.30					1.12.53	
— Leif Chrestensen (lr. 5).....	11.6.34					1.10.57	
— Gunnar Kirkbak (lr. 5).....	16.5.34					1.7.58	
— Bent Pedersen (lr. 5).....	30.9.34					1.5.60	
— Ove Simonsen.....	19.8.39					1.2.65	
— Jørgen Staal.....	11.7.46					1.9.69	
— Arne Lundbye Honum.....	11.5.39					1.6.72	
— Erik Olav Albæk Jensen.....	13.3.41					1.10.72	
— Erling Ove Andreassen.....	7.9.25					1.2.75	
Fjerritslev:								
overpostbud Henry Thomsen.....	16.2.34		1.10.74		1.3.58		
— Niels Jørgen Clausen Nielsen.....	3.5.46		1.5.77		1.11.69		
landpostbud Gunnar Hansen Lund (lr. 5)....	21.12.18					1.1.43	
— Jens Kristian Nielsen (lr. 6).....	13.11.20					1.12.44	
— Johannes Røge (lr. 5).....	4.1.17					1.3.46	
— Gert Gundersen (lr. 5).....	7.8.24					1.7.49	
— Svend Ove Bertelsen (lr. 5).....	27.1.28					1.3.51	
— Jens Christian Bisgaard Larsen (lr. 6)....	5.12.26					1.9.52	
— Bøgild Bruun Nielsen (lr. 5).....	17.10.27					1.9.53	

¹⁾ tjf.u.l. 1.12.76–14.9.77. ²⁾ landpostbud 1.4.71. ³⁾ landpostbud 1.4.73.

Kontor og personale	Født	I nu- værende stilling	Over- pak- mester	Overpostbud		Postbud	Land- postbud	Fag- prøve
				I	II (postpak- mester)			
<i>(Fjerritslev)</i>								
landpostbud Vagn Madsen (lr. 5).....	1.7.32					1.8.54	
— Børge Wullum Kristensen (lr. 5).....	24.2.32					1.2.56	
— Kresten Jensen Klit Christensen (lr. 5)...	7.5.29					1.5.56	
— Kjeld Mogensen (lr. 6).....	15.12.31					1.11.56	
— Egon Verner Jensen (lr. 5).....	10.12.29					1.1.57	
— Tage Møller (lr. 5).....	10.8.32					1.1.57	
— Agner Kristensen (lr. 6).....	9.11.32					1.1.57	
— Kresten Hansen (lr. 6).....	7.4.32					1.3.57	
— Arthur Arne Sand (lr. 5).....	23.2.36					1.8.58	
— Erling Kjær Pedersen (lr. 6).....	11.11.33					1.9.57	
— Lars Mose Nielsen (lr. 5).....	19.8.33					1.8.58	
— Egon Haurselev Jespersen (lr. 5).....	16.7.36					1.3.59	
— Einer Mørch Badstue (lr. 5).....	18.3.35				1.10.58	1.9.60	
— Hans Oluf Danielsen Klitgaard (lr. 6)...	8.2.36					1.11.60	
— Johannes Holm.....	25.9.37					1.3.62	
— Helge Severin Sørensen (lr. 6).....	28.2.38					1.12.60 ¹	
— Oskar Bjerre.....	5.6.17					1.4.72	
— Jens Klit.....	30.12.41					1.3.68	
— Hans Jørgen Søgård Sørensen.....	15.4.45				1.8.69	1.3.77	
— Jørn Bent Larsen.....	18.9.41					1.4.72	
— Lindy Johannes Iversen.....	12.1.40					1.2.77	
Frederikshavn:								
postvagtmester Harry Vitrup								
Thomsen (lr. 17).....	11.11.15	1.4.63 ²	1.9.45			1.4.40		44/43
postbudformand Elon Olesen (lr. 11).....	18.5.23	1.4.64	1.6.49			1.4.46		46/47
overpakmester Ejvind Kongsted								
Stisen (lr. 8).....	25.2.33	1.1.60			1.11.57	40/59
— Erik Olsen (lr. 8).....	4.4.39	1.6.64			1.5.61	39/62
kontorpakmester Hardy Peter Hald Flensdorf	26.1.26	1.4.64		1.6.55	1.1.48		
— Kurt Andersen.....	20.5.31	1.4.65	1.6.52		
— Aksel Christian Jensen.....	7.7.34	1.4.66	1.6.56		
— Bent Orla Jensen.....	10.1.34	1.10.67	1.8.59		
— Holger Kristensen.....	15.5.34	1.9.68	1.4.60		
— Knud Børge Pedersen.....	2.8.31	1.10.72		1.9.66	1.9.52		
— Frode Halfdan Christensen.....	6.12.28	1.10.72		1.12.66	1.12.52		
— Peder Frost Nørgaard.....	21.2.28	1.8.75		1.4.64	1.11.63	1.1.52	
— Niels Jørgen Møller Rasmussen.....	28.6.37	1.8.75		1.4.73	1.10.59		
overpostbud Niels Bruum Olesen.....	23.11.14	1.9.57	1.12.50	1.7.44	1.5.41	
— Adolf Christian Andersen.....	28.2.18	1.4.47	1.3.46	1.5.42	
— Poul Alfred Christensen.....	19.1.18	1.4.52	1.3.46	1.9.42	
— Harry Peter Pedersen.....	12.12.18	1.9.52	1.3.46	1.1.43	
— Aage Jensen.....	28.10.21	1.4.53	1.2.47		
— Hartman Christian Pedersen.....	14.12.24	1.9.54	1.6.47		
— Gunnar Sigvald Nielsen.....	26.12.21	1.4.56	1.3.48		
— Finn Ib Jensen.....	30.12.27	1.5.58	1.1.49		
— Egil Andersen.....	4.7.23	1.4.64	1.2.49		
— Knud Aage Sivertsen.....	28.5.25	1.4.64	1.7.49		
— Svend Aage Wittrup.....	23.8.26	1.4.64	1.4.50		
— Kaj Aage Larsen.....	30.9.26	1.4.64	1.8.50		
— Aage Schmidt.....	13.5.28	1.2.68	1.6.55	1.2.54	

¹) u.f.nr. 15.2.-31.12.65, ude af post- og telegrafv. 1.1.66-31.10.67. ²) postbudformand 1.10.57.

Kontor og personale	Født	I nu-værende stilling	Overpakmester	Overpostbud	Postbud	Landpostbud	Fagprøve
<i>(Frederikshavn)</i>							
overpostbud Niels Viggo Madsen.....	22.5.27		1.6.68	1.6.55		
— Leo Christian Olesen.....	18.9.36		1.7.69	1.4.60		
— Poul Øjvind Christensen.....	24.3.36		1.7.67 ¹⁾	1.6.60		
— Bjarne Wrængmose Christensen.....	26.10.40		1.7.69	1.3.63		
— Jørgen Espen Hestvang.....	6.5.37		1.8.75	1.5.62		
— Kjeld Aksel Nielsen.....	17.9.37		1.7.69	1.5.62		
— Gunner Hardy Gravesen.....	15.4.39		1.10.76	1.12.62		
— Per Jørgen Jensen.....	18.3.43		1.8.75	1.7.65		
— Erling Sønderkov.....	30.6.40		1.8.75	1.4.64		
— Povl Erik Jensen.....	7.7.40		1.10.76	1.1.65		
— Geo Andersen.....	27.7.41		1.8.75	1.4.65		
— Kaj Peder Nørgaard Pedersen.....	8.9.41		1.5.76	1.5.65		
postbud Anker Christiansen.....	26.8.44	1.1.67 ²⁾		
— Poul Erik Eriksen.....	21.4.44	1.5.66		
overpostbud Erik Haugaard.....	14.9.45		1.4.73	1.11.67		
— Aksel Pedersen.....	4.2.44		1.5.76	1.11.66		
postbud Jørgen Brixen.....	24.3.44	1.11.66 ³⁾		
— Iver Kurt Sørensen.....	6.11.42	1.10.67		
— Hans Jørgen Wadsholt.....	5.4.43	1.12.68		
overpostbud Kurt Jørgensen.....	21.1.44		1.7.77	1.12.67		
— Povl Børge Sørensen.....	7.1.43		1.7.76	1.5.68		
postbud Ole Jensen.....	14.7.44	1.10.68		
overpostbud Torkil Thomsen.....	2.1.45		1.8.77	1.10.68		
— Bent Jørgen Andersen.....	17.12.35		1.5.75	1.4.72		
postbud Jørgen Østermark Jensen.....	26.2.41	1.10.69		
overpostbud Karl Erik Pedersen.....	24.11.43		1.5.75	1.12.69		
postbud Bent Gram Jacobsen.....	3.5.49	1.5.71		
— John Elgaard Christensen.....	11.5.49	1.6.71		
— Leif Bøgeskov Jensen.....	18.1.48	1.12.71		
— Carlo Per Pedersen.....	13.2.49	1.2.73		
— Viggo Andreas Pedersen.....	2.6.49	1.2.73		
— Benny Kvitsau Nielsen.....	27.12.51	1.10.74		
— Kenneth Gotfred Christiansen.....	24.8.44	1.2.75		
— Palle Karl Andersen.....	4.8.48	1.12.75		
— Poul Dige Pedersen.....	12.4.50	1.6.76		
— Geert Valdemar Heftholm.....	11.10.48	1.12.76		
landpostbud Knud Vejen Mikaelson (lr. 6).....	20.1.18		1.1.44	
— Christian Peter Pedersen (lr. 5).....	21.5.21		1.2.48	
— Holm Kristensen (lr. 5).....	24.9.20		1.3.48	
— Poul Richard Jensen (lr. 5).....	20.4.24		1.6.50	
— Bent Ove Olsen (lr. 5).....	7.8.28		1.5.52	
— Thomas Eigil Haven Mortensen (lr. 5).....	6.6.33		1.11.55	
— Povl Erik Johansen (lr. 5).....	14.11.33		1.8.56	
— Erling Juul Severinsen (lr. 5).....	18.7.32		1.8.57	
— Ejnar Thomsen (lr. 5).....	18.11.33		1.1.58	
— Arne Martin Marckstrøm (lr. 5).....	27.7.32		1.4.58	
— Thomas Christian Kallehave (lr. 5).....	26.4.33		1.7.58 ⁴⁾	
— Poul Kallehave (lr. 5).....	6.12.35		1.9.59	
— Svend-Aage Sørensen (lr. 5).....	24.12.36		1.7.60	
— Poul Erik Sørensen.....	22.5.38		1.2.62	

¹⁾ postbud 1.10.74–30.6.77. ²⁾ overpostbud 1.5.76–31.5.77. ³⁾ overpostbud 1.2.–31.8.71. ⁴⁾ u.f.nr. 6.1.–21.3.67, tjf.u.l. 18.10.–14.12.70, tjf.u.l. 1.1.75–31.12.75.

Kontor og personale	Født	I nu-værende stilling	Overpakmester	Overpostbud	Postbud	Landpostbud	Fagprøve
<i>(Frederikshavn)</i>							
landpostbud Egon Hartvig Sørensen.....	16.9.44			1.8.75	1.1.67	1.4.77	
— Hardi Juhl Christensen (lr. 6).....	24.12.21				1.4.72	
— John Sortkær Pedersen.....	4.8.45			1.5.71	1.9.75	
— Egil Thomsen.....	21.8.39				1.3.76	
Hadsund:							
kontorpakmester Henning Christensen (lr.8)	20.5.29	1.8.73		1.1.67	1.8.59	1.6.51	
overpostbud Villy Karlo Jensen.....	21.6.26		1.4.64	1.11.58	1.4.49	
— Peter Petersen.....	6.5.36		1.7.69	1.7.61	1.7.59	
— Henning Theil Andersen.....	22.3.45		1.8.76	1.3.69		
postbud Keld Thorhauge Jensen.....	22.10.50	1.7.73		
— Henning Larsen.....	14.9.45	1.10.74		
— Poul Prusse Skov.....	31.10.48	1.4.76		
landpostbud Peder Kristian Rudolf Jensen (lr. 5).....	7.8.20					1.9.44	
— Kristian Asmus Andersen (lr. 5).....	12.7.29					1.2.54	
— Ove Poulsen (lr. 5).....	26.7.32					1.6.56	
— Per Vagn Velling (lr. 5).....	5.5.35					1.8.57	
— Peter Stiiil Skjødsholm Bach (lr. 6).....	3.2.34					1.2.58	
— Kristian Peter Petersen (lr. 5).....	5.9.34				1.10.59	1.12.73	
— Kaj Christensen Støvring (lr. 5).....	14.11.35					1.6.60	
— Viktor Bjarne Kristensen.....	3.7.37					1.5.61	
— Ejler Petri Pedersen (lr. 6).....	19.6.40					1.9.62	
— Verner Bach Velling.....	14.2.42				1.11.64	1.11.65	
— Carsten Iversen Heiselberg.....	16.7.43				1.11.67	1.3.72	
— Poul Andreas Nielsen.....	16.3.45				1.3.68	1.5.72	
— Erik Søgaard.....	2.12.42					1.10.71	
Hals:							
postbud Preben Porsborg.....	12.3.49				1.8.75		
landpostbud Frode Møller (lr. 5).....	8.9.25					1.12.47	
— Carl Erik Junge (lr. 5).....	7.9.24					1.6.49	
— Henning Gudmund Abel Rasmussen (lr. 5).....	16.3.28					1.7.53	
— Tage Christian Jensen (lr. 5).....	11.4.31					1.1.55	
— Anders Henning Larsen (lr. 5).....	19.1.30					1.11.54	
— Jens Erik Sørensen (lr. 5).....	26.12.30					1.10.56	
— Jens Elmer Andersen (lr. 5).....	12.7.31					1.1.57	
— Preben Olesen.....	18.11.38					1.3.61	
— Leo Helbert Jensen (lr. 5).....	28.6.33				1.3.57	1.6.68	
— Svend Aage Hejlman Mortensen.....	30.4.26					1.11.75	
Hirtshals:							
kontorpakmester Tage Gram Skjoldager...	9.8.22	1.9.73		1.11.55	1.1.48	1.8.46	
overpostbud Kaj Madsen Hebbelstrup.....	10.5.31		1.4.68	1.4.55		
— Henning Lauritsen.....	17.9.31		1.7.69	1.1.57		
— Børge Andresen.....	17.11.34		1.10.74	1.1.66		
— Egon Andersen.....	18.2.40		1.10.74	1.1.66		
postbud Poul Erik Christensen.....	12.2.43	1.7.67		
— Kaj Larsen.....	10.11.41	1.4.72		
landpostbud Henning Theodor Pedersen (lr. 5).....	21.12.17					1.11.42	
— Ejgil Kristensen (lr. 5).....	18.12.17					1.9.46	
— Erik Rishøj Hansen.....	26.12.36					1.12.60	
— Knud Erik Bundgaard Andreasen.....	21.7.38					1.11.62	
— Kaj Iskov Nielsen (lr. 6).....	4.8.36					1.10.72	

Kontor og personale	Født	I nu-værende stilling	Overpakmester	Overpostbud		Postbud	Landpostbud	Fagprøve
				I	II (postpakmester)			
Hjallerup:								
overpostbud Viggo Dususin Andersen.....	15.7.29			1.4.68	1.4.67	1.1.55	
landpostbud Karl Sørensen (lr. 6).....	11.11.19		1.3.45	
— Niels Pedersen Nielsen (lr. 5).....	24.7.18		1.6.47	
— Erik Christensen (lr. 5).....	9.1.25		1.11.51	
— Arne Hedegaard Christensen (lr. 5).....	12.10.36		1.1.59	
— Louis Ernst Jensen (lr. 5).....	21.12.35		1.8.59	
— Børge Jensen.....	22.12.40		1.6.63	
Hjørring:								
postvagtmester Frode Arildsen (lr. 14).....	6.7.25	1.9.73 ¹	1.2.58		1.1.50	42/53
postbudformand Christian Andresen (lr. 11)	28.4.13	1.9.68	1.10.45		1.6.43	1.7.39	43/42
— Niels Peter Arildsen (lr. 11).....	3.5.32	1.12.72	1.6.60		1.6.55	42/57
kontorpakmester Berg Anders Christian								
— Hansen (lr. 8).....	2.4.21	1.4.61		1.7.56	1.5.50	1.10.47		
— Alf Jørgen Jensen.....	3.10.28	1.4.63		1.7.56	1.10.53		
— Axel Jensen Larsen.....	19.9.30	1.4.65		1.11.57	1.6.55		
— Kai Bermann Jensen.....	4.11.33	1.9.68			1.1.58		
— Willy Frøhlich Jensen.....	7.4.42	1.9.71		1.7.69	1.5.64		
— Gunner Langthjem.....	21.8.39	1.2.72		1.11.71		1.7.71		
— Poul Keld Nielsen.....	28.9.40	1.9.73		1.7.69	1.2.64		
— Knud Albert Baadsgaard Christiansen...	16.8.46	1.9.73		1.3.72	1.7.71		
— Svend Aage Pedersen.....	8.5.45	1.4.75		1.10.73		1.5.73		
overpostbud Henry Ejstrup Kristensen.....	12.10.13		1.7.50	1.4.47	1.11.37		
— Christian Gaarde Nielsen.....	23.2.20	1.1.49	1.3.45		
— Møller Jørgensen.....	31.3.27		1.4.64		1.11.51		
— Frede Qvistgaard Olesen.....	24.3.28		1.1.67		1.1.53		
— Poul Rasmussen.....	30.5.31		1.5.69		1.5.56		
— Per Ingemann Rasmussen.....	23.10.35		1.7.69		1.10.59		43/62
— Frede Gjelstrup Stenskrøg.....	14.8.36		1.7.69		1.2.61		
postbud Ove Henriksen.....	20.6.36		1.3.61 ²		
overpostbud Vagn Sørensen.....	25.6.38		1.7.69		1.6.61		
— Jørn Peter Dahl Christensen.....	15.6.39		1.7.69 ³		1.10.62		
— Erling Christensen.....	23.3.41		1.7.77		1.5.63		
— Bent Mikkelsen.....	29.4.40		1.8.75		1.6.63		
postbud Flemming Nørgaard.....	14.1.44		1.10.66		
— Hans Carlo Dalgaard.....	16.11.44		1.4.67 ⁴		
— Poul Erik Christensen.....	23.3.44		1.5.67		
overpostbud Niels Jørgen Nielsen.....	1.4.42		1.8.75		1.12.67		
postbud Villy Vadsæk Jensen.....	8.12.44		1.3.68 ⁵		
— Peter Martin Sørensen.....	13.9.44		1.9.71		
overpostbud Jørgen Jensen.....	10.9.49		1.9.73 ⁶		1.9.71		
postbud Tage Christian Larsen.....	8.9.30		1.10.72		
— Jens Henry Madsen.....	29.8.28		1.10.72		
overpostbud Kenno Østermark Jensen.....	8.10.46		1.4.74		1.9.73 ⁷		
— Birger Nielsen.....	19.1.49		1.3.74		1.11.73		
postbud Anders Kristian Holtegaard								
— Christensen.....	10.2.50		1.11.73		
overpostbud Jacob Bastholm Nørgaard.....	19.3.50		1.10.74		1.7.74		
postbud Bent Jensen.....	12.5.50		1.7.74 ⁸		

¹) postbudformand 1.9.71. ²) kontorpakmester 1.4.69, overpostbud 1.7.73–31.10.75. ³) postbud 1.3.–31.3.74. ⁴) overpostbud 1.8.75–30.6.77. ⁵) overpostbud 1.4.–31.12.72. ⁶) postbud 1.10.74–30.6.76. ⁷) tjf.u.l. 1.2.–31.3.74. ⁸) overpostbud 1.11.74–30.11.75.

Kontor og personale	Født	I nu- værende stilling	Over- pak- mester	Overpostbud		Postbud	Land- postbud	Fag- prøve
				I	II (postpak- mester)			
<i>(Hjørring)</i>								
overpostbud Niels Erik Vangsted.....	22.4.48	1.8.75		1.6.75		
— Richardt Larsen.....	6.7.47	1.12.75		1.11.75		
— Ricard Rask Nielsen.....	28.7.40	1.12.75		1.11.75		
— Per Nielsen.....	2.2.52			1.5.76		
— Per Sørensen.....	27.9.52			1.9.76		
— Hans Børge Rædkjær Pedersen.....	14.9.46			1.12.76		
— Leif Pedersen.....	15.3.45			1.12.76		
— Henning Hald Nielsen.....	10.3.48			1.3.77		
— Knud Møller Nielsen.....	1.5.51			1.6.77		
landpostbud Lars Kristian Nielsen (lr. 5)....	15.10.11				1.11.40	
— Svend Aage Hansen (lr. 5).....	23.12.13				1.1.41	
— Jens Reiner Andersen (lr. 5).....	19.4.23				1.5.47	
— Hans Christian Larsen (lr. 5).....	16.9.22				1.7.47	
— Willy Børge Clausen (lr. 5).....	30.5.23				1.12.47	
— Ingemann Jensen (lr. 5).....	13.4.23				1.5.48	
— Peter Johannes Jensen (lr. 5).....	17.1.23				1.7.48	
— Carl Gulvad Svendsen (lr. 6).....	2.9.22				1.12.48	
— Jens Gunnar Pedersen (lr. 5).....	21.11.24				1.11.49	
— Villy Valdemar Nielsen (lr. 5).....	9.11.23				1.1.50	
— Egon Vestgaard Andersen (lr. 5).....	9.1.25				1.3.50	
— Niels Egon Poulsen (lr. 5).....	13.9.26				1.8.51	
— Kaj Vilhelm Andersen (lr. 5).....	22.11.27				1.1.52	
— Poul Andreasen (lr. 5).....	19.6.27				1.5.54	
— Henning Larsen (lr. 5).....	25.12.30				1.6.55	
— Jørgen Haderup (lr. 5).....	8.6.31				1.3.56	
— Erik Mogensen (lr. 5).....	12.10.32				1.6.55 ¹	
— Kjeld Andersen (lr. 5).....	26.10.33				1.5.57	
— Knud Kristiansen (lr. 5).....	7.2.32				1.7.57	
— Jens Erik Kristensen (lr. 5).....	24.12.34				1.7.58	
— Jens Aage Nielsen (lr. 5).....	22.11.32				1.12.58	
— Lars Vadum Rømer (lr. 6).....	6.12.35				1.5.59	
— Vagn Leonhardt Christensen.....	1.4.36				1.1.61	
— Bent Johannes Iversen.....	14.4.38				1.6.62	
— Poul Erik Jensen (lr. 6).....	18.8.23	1.4.58		1.6.48	1.2.69	
— Hans Ivar Skovhaug (lr. 5).....	15.7.22	1.10.48			1.3.47	1.9.46 ²	
— Henry Emil Hansen (lr. 6).....	29.12.24	1.7.56		1.6.50	1.3.72	
— Kaj Erik Larsen (lr. 5).....	8.6.35			1.11.58	1.1.72 ³	
— Thomas Peter Nielsen.....	10.8.26				1.10.74	
— Poul Erik Bæk Thomsen.....	20.5.26				1.2.75	
— Carl Johan Christensen Hesthaven.....	23.8.28				1.7.77	
— Else Isaksen.....	1.5.43				1.7.77	
Hobro:								
postvagtmester Peter Laustsen (lr. 14).....	16.12.20	1.8.75 ⁴	1.12.48	1.1.45	46/47
kontorpakmester Svend Nonboe (lr. 8).....	30.12.30	1.9.64		1.1.55		
— Henry Laustsen.....	14.10.30	1.4.65	1.4.64		1.8.59	1.11.51	
— Ejvind Krogh.....	30.8.33	1.4.66		1.2.58		
— Erling Laustsen.....	4.9.35	1.4.69		1.5.60		
— Jul Vammen Jensen.....	24.12.37	1.11.71		1.7.69	1.7.63	
overpostbud Svend Aage Christensen.....	18.4.18	1.5.53	1.10.43		
— Leif Aage Larsen Holm.....	16.3.17	1.4.64		1.8.51	1.4.41	

¹) u.f.nr. 1.11.62–31.10.63. ²) postbudformand 1.9.60, landpostbud 1.8.72. ³) kontorpakmester 1.4.69–31.12.71. ⁴) postbudformand 1.4.63.

Kontor og personale	Født	I nu-værende stilling	Overpakmester	Overpostbud	Postbud	Landpostbud	Fagprøve
<i>(Hobro)</i>							
overpostbud Knud Jensen	10.11.30			1.7.69	1.10.56		
— Lars Peter Skøtt Andersen	22.10.24			1.10.64	1.11.49	
— Jørgen Dam	24.11.35			1.4.75	1.12.64	1.11.60	
— Pouly Ingolf Vinge	26.2.42			1.6.71	1.8.63		
postbud Henning Pedersen	15.3.42			1.7.64		
overpostbud Niels Kurt Jensen	9.4.41			1.1.71	1.8.65		
postbud Finn Christensen	4.10.40			1.7.66		
— Niels Ove Nielsen	5.5.45			1.6.67 ¹⁾		
— Bent Justesen	20.6.44			1.7.67		
— Bent Richter	19.3.43			1.7.68 ²⁾		
— Ernst Frederik Mogens Madsen	11.7.24			1.4.72		
— Wandy Iversen	11.12.46			1.3.71 ³⁾		
overpostbud Villy Pedersen	5.7.47			1.8.75	1.4.71		
— Aage Justesen	14.12.45			1.8.75	1.12.71		
— Morten Thisted Uldbjerg	20.7.44			1.5.76	1.3.72		
— Johannes Vammen Jensen	6.6.47			1.8.77	1.3.72		
— Jess Søgaard Bengtsen	6.8.48			1.9.77	1.5.72		
postbud Poul Birger Ebdrup	29.4.45			1.6.72		
— Finn Jørgen Nielsen	21.3.47			1.3.73		
— Jens Bjarne Ooppelstrup Jensen	13.11.48			1.6.73		
— Erik Degn	22.8.51			1.10.73		
— Ejvind Thorup Møller	24.6.49			1.3.74		10,0/77
— Per Vedel Jensen	28.10.48			1.4.74		
— Steen Nørgaard Jensen	19.11.50			1.4.77		
landpostbud Jens Arne Lybæk Christensen							
(lr. 6)	8.10.16					1.1.42	
— Kristian Knud Valbjørn Christensen							
(lr. 5)	21.7.18					1.8.42	
— Jakob Hauge Bjørn (lr. 5)	8.11.18					1.8.43	
— Knud Børge Mathiasen (lr. 5)	11.10.16					1.3.46	
— Kaj Børge Svendsen (lr. 6)	30.11.24					1.8.47	
— Karlo Ooppelstrup Jensen (lr. 5)	6.7.24					1.12.48	
— Bent Juul Rasmussen (lr. 5)	6.5.24					1.2.49	
— Poul Kjeldsen Thomsen (lr. 5)	15.3.21					1.4.49	
— Niels Kristian Nielsen (lr. 5)	5.4.25					1.9.50	
— Helge Osvald Poulsen (lr. 5)	20.10.27					1.1.51	
— Jens Peter Jensen (lr. 5)	20.11.26					1.11.51	
— Kaj Thybo (lr. 5)	14.3.28					1.8.52	
— Arno Jakobsen (lr. 5)	22.5.24					1.11.53	
— Harding Møller Pedersen (lr. 5)	9.7.31					1.10.54	
— Ejvind Nielsen (lr. 5)	14.2.33					1.9.55	
— Christian Stevnsgaard Christensen (lr. 6)	14.2.30					1.10.55	
— Ewald Skouboe Christensen (lr. 5)	11.1.33					1.8.56	
— Johannes Nielsen (lr. 5)	26.5.33					1.3.58	
— Kaj Bonde Larsen (lr. 5)	11.1.32					1.6.58	
— Kaj Hougaard (lr. 5)	15.3.35					1.1.59	
— Børge Egon Jensen (lr. 6)	7.8.34					1.7.59	
— Jens Ove Jensen (lr. 5)	12.4.35					1.10.59	
— Leo Lykkegaard Rasmussen	7.4.37				1.11.59 ⁴⁾	1.4.66	
— Knud Hougaard (lr. 5)	17.5.36					1.12.59	
— Leif Lange (lr. 5)	13.3.34					1.3.60	
— Henrik Vagner Nielsen (lr. 6)	14.1.37					1.7.60	

¹⁾ overpostbud 1.5.71–30.6.77. ²⁾ overpostbud 1.9.71–31.7.77. ³⁾ overpostbud 1.1.72–30.4.75. ⁴⁾ u.f.nr. 1.7.65–31.3.66.

Kontor og personale	Født	I nu-værende stilling	Overpakmester	Overpostbud		Postbud	Landpostbud	Fagprøve
				I	II (postpakmester)			
<i>(Hobro)</i>								
landpostbud Leif Hugo Andreassen	21.5.37						1.7.61	
— Fredlev Jensen	26.7.36						1.9.61	
— Egon Kragh (lr. 5)	14.1.28			1.5.67			1.7.50 ¹	
— Bent Christian Petersen (lr. 5)	21.7.24					1.5.51	1.11.69	
— Børge Jensen (lr. 5)	20.6.36			1.7.69		1.5.59	1.3.75	
— Marius Møller	12.4.48						1.12.70	
Hurup Thy:								
overpostbud Arne Jensen Vang	13.1.32			1.4.68		1.11.56	1.5.54	
— Erik Henriksen	6.5.42			1.10.76		1.11.64	1.8.64	
postbud Benny Thuesen Kongensgaard	28.2.52					1.1.74		
— Johannes Emanuel Andersen	11.1.33					1.8.76		
landpostbud Henry Madsen (lr. 5)	16.8.19						1.2.44	
— Erling Hove (lr. 5)	17.6.22						1.9.46	
— Peder Frandsen (lr. 5)	25.4.22						1.4.47	
— Mads Sund Pedersen (lr. 5)	20.4.18						1.7.47	
— Kristian Møller Jeppesen (lr. 6)	3.12.24						1.9.48	
— Christian Marius Christensen (lr. 5)	24.12.26						1.9.51	
— Ardahl Korsgaard (lr. 5)	19.11.29						1.9.51	
— Arne Kristian Andersen (lr. 5)	17.9.28						1.2.52	
— Axel Herluf Larsen (lr. 5)	16.5.27						1.7.52	
— Jens Jørgen Christensen (lr. 5)	25.9.29						1.12.52	
— Henrik Vilhelm Larsen (lr. 5)	21.5.33						1.10.57	
— Willy Preben Christensen (lr. 5)	22.3.34						1.5.58	
— Kjeld Nørgaard Jensen	13.2.40						1.10.61	
— Martin Bech Andersen	2.3.36						1.4.62	
— Egon Andersen Madsen	3.1.44						1.3.69	
— Niels Aage Sigh Pedersen	22.2.40						1.4.69	
— Holger Nielsen (lr. 5)	8.5.37					1.4.60	1.12.59 ^a	
— Henry Jensen Vang	18.11.44						1.4.70	
— Valdemar Arne Kristensen	15.1.23						1.4.72	
— Christen Erik Christensen	25.8.47						1.8.73	
— Niels Kristian Kristensen	22.3.30						1.12.75	
— Hans Børge Henriksen	15.10.50						1.1.76	
Lemvig:								
postbudformand Hans Jørgen Pedersen (lr. 11)	25.2.27	1.9.71	1.4.56			1.2.55	1.5.52	38/54
kontorpakmester Kristian Karl Christensen (lr. 8)	2.12.22	1.4.64				1.11.52	1.10.47	
overpostbud Hans Kristian Jensen	16.5.22				1.11.55	1.4.51	1.4.46	
— Tage Svendstrup Jensen	5.6.21				1.11.75	1.4.75	1.5.46	
— Gerhardt Jensen	30.12.28				1.6.68	1.12.59	1.2.53	
— Benny Agergaard Andersen	26.5.39				1.7.69	1.3.62		47/64
postbud Olav Børding	18.9.41					1.8.66 ³		
— Niels Ewald Jakobsen	23.10.19					1.4.72		
— Knud Vilhelm Overvad Olesen	11.11.44					1.1.70		
overpostbud Kurt Bæk Nygaard	5.11.46				1.9.73	1.10.71		

¹) landpostbud 1.5.77. ²) landpostbud 1.2.70. ³) overpostbud 1.7.69–30.9.74.

Kontor og personale	Født	I nu- værende stilling	Over- pak- mester	Overpostbud		Postbud	Land- postbud	Fag- prøve
				I	II (postpak- mester)			
<i>(Lemvig)</i>								
postbud Hans Roland Madsen.....	12.4.49					1.10.72		
— Poul Johan Larsen Jensen	7.3.42					1.7.73		
— Poul-Erik Brock Tarquini.....	26.1.51					1.12.76		
— John Pertou Andersen.....	30.10.46					1.10.77		
landpostbud Herluf Hartvig Andreasen (lr. 5).....	22.5.20						1.11.44	
— Johannes Børge Nygaard (lr. 5).....	7.6.21						1.7.45	
— Vagn Strøeck Larsen (lr. 5).....	17.3.22						1.6.47	
— Holger Stenstrup (lr. 5).....	24.1.29						1.2.50	
— Marinus Lilleøre Bro (lr. 5).....	16.7.23						1.8.50	
— Svend Aage Kristensen (lr. 6).....	22.6.25						1.8.50	
— Sven Erik Pedersen (lr. 5).....	30.11.27						1.9.50	
— Herluf Emil Ottesen (lr. 5).....	1.6.27						1.7.52	
— Ejner Lilleøre Bro (lr. 5).....	11.10.29						1.7.52	
— Svend Hansen (lr. 5).....	18.4.29						1.2.54	
— Svend Madsen (lr. 5).....	18.1.31						1.2.54	
— Gotfred Hendriksen (lr. 5).....	13.9.30						1.2.55	
— Poul Leif Fjeldgren (lr. 5).....	27.10.28					1.12.52	1.8.55	
— Peder Kristensen (lr. 5).....	12.7.34						1.5.57	
— Ernst Hendriksen (lr. 5).....	2.5.32						1.5.57	
— Egon Gravngaard (lr. 6).....	11.5.36					1.11.60	1.1.59 ¹⁾	
— Peder Grydholt Jensen (lr. 5).....	20.12.33						1.5.59	
— Herluf Jensen (lr. 6).....	23.11.36						1.11.59	
— Svend Aage Thygesen (lr. 5).....	1.10.23					1.12.55	1.1.48 ^{a)}	
— Johan Kjølhede Jensen.....	5.12.39						1.12.63	
— Hans Nørby (lr. 5).....	19.9.30			1.4.68		1.5.60	1.2.55 ^{a)}	
— Gunnar Stausholm (lr. 5).....	29.9.28			1.11.66		1.11.52	1.8.74	
— Peter Nybo Jensen.....	6.1.44					1.9.67	1.9.70	
— Jørgen Overby Kristensen.....	6.2.45					1.9.68	1.9.70	
— Erik Thygesen.....	19.1.50			1.11.74		1.8.72	1.9.75	
— Anders Jakob Kjærside Pedersen.....	27.12.50					1.9.74	1.9.75	
Løgstør:								
overpostbud Børge Brun Bojer Olesen.....	21.9.20			1.4.64		1.11.44		
— Aksel Dam Andersen.....	7.7.23			1.4.64		1.7.49	1.12.46	
— Svenning Grosskopf Svenningsen.....	8.9.32			1.7.69		1.2.63	1.8.56	
— Ejnar Holm Sørensen.....	7.3.46			1.10.74		1.9.73		
— Jens Poul Øland.....	4.8.46			1.10.74		1.2.74		
landpostbud Ejner Morell (lr. 5).....	26.10.23						1.12.46	
— Karl Kristian Hansen (lr. 5).....	9.6.22						1.12.47	
— Peter Ernstpris Frederiksen (lr. 5).....	22.10.25						1.9.51	
— Teddy Kristiansen (lr. 5).....	9.10.27						1.12.51	
— Aksel Nielsen (lr. 5).....	15.8.30						1.6.56	
— Poul Arne Nielsen (lr. 5).....	18.4.35						1.12.57	
— Otto Nøhr Nielsen (lr. 5).....	29.9.32						1.8.58	
— Børge Andersen (lr. 6).....	21.12.34						1.4.59	
— Svend Erik Madsen.....	14.8.35						1.11.60	
— Gunnar Holm Sørensen.....	26.2.42						1.2.72	
— Bent Hedegaard.....	31.10.33						1.6.75	
— Thorkild Christensen.....	24.1.48					1.9.76	1.9.77	

¹⁾ landpostbud 1.11.62. ²⁾ landpostbud 1.4.60. ³⁾ landpostbud 1.11.68.

Kontor og personale	Født	I nu- værende stilling	Over- pak- mester	Overpostbud		Postbud	Land- postbud	Fag- prøve
				I	II (postpak- mester)			
Løkken:								
overpostbud Ejvind Nielsen.....	4.6.21			1.8.67		1.7.45	
— Egon Nielsen.....	25.9.34			1.10.76		1.2.76	1.1.59	
landpostbud Svend Harry Christoffersen (lr. 5).....	23.9.16						1.7.41	
— Knud Kristian Olesen (lr. 5).....	7.12.22						1.11.46	
— Juhl Ruben Nielsen (lr. 6).....	16.9.22						1.10.47	
— Kristen Henning Christensen (lr. 5).....	3.5.24						1.9.50	
— Jørgen Hedemann Nielsen (lr. 5).....	16.12.28						1.5.53	
— Verner Jensen (lr. 5).....	21.11.31						1.5.55	
— Holger Christensen (lr. 5).....	4.4.34						1.7.56	
Nibe:								
overpostbud Christian Foldager.....	10.10.16			1.4.64		1.11.45	1.2.42	
— Egon Holmager.....	30.1.28			1.5.67		1.9.61	1.5.53	
postbud Jens Jørgen Pedersen.....	3.3.46					1.8.72		
landpostbud Ejner Christensen (lr. 6).....	12.2.16						1.1.42	
— Niels Bech Sørensen (lr. 6).....	25.3.20						1.4.44	
— Carl Johan Christensen (lr. 5).....	26.3.21						1.4.45	
— Arnold Øland (lr. 5).....	10.8.22						1.7.47	
— Marius Nielsen (lr. 6).....	5.1.18						1.3.48	
— Ejnar Emil Øland (lr. 6).....	26.2.25						1.3.49	
— Peder Karlo Nielsen (lr. 6).....	1.5.24						1.3.49	
— Jørgen Vestergaard Poulsen (lr. 6).....	26.2.25						1.6.50	
— Henry Møller (lr. 5).....	25.3.26						1.6.52	
— Kristen Egon Kristensen (lr. 6).....	14.2.27						1.4.53	
— Peter Jensen (lr. 5).....	13.7.33						1.12.56	
— Ib Gregersen.....	28.12.40						1.1.63	
— Kristian Charles Nielsen (lr. 6).....	17.10.19						1.4.72	
— Kjeld Nielsen.....	21.10.33						1.4.72	
— Niels Christian Sørensen.....	11.5.46						1.10.74	
— Emil Sørensen.....	7.8.48						1.1.76	
— Martin Jensen (lr. 6).....	18.2.49						1.5.76	
Nykøbing M.:								
kontorpakmester Robert Sørensen (lr. 8)...	28.10.13	1.4.61		1.9.54	1.4.46	1.10.39		
— Karl Vilhelm Rasmus Knudstrup.....	24.5.15	1.5.64		1.9.54	1.10.41	1.11.40	
— Svend Erik Damsgaard.....	28.11.44	1.6.77		1.9.71		1.11.68		
overpostbud Evald Nørgaard.....	18.9.24			1.4.64		1.5.47		
— Jens Jørgen Jensen.....	4.7.25			1.4.64		1.12.48		
— Svend Mikkelsen.....	12.9.23			1.4.64		1.4.49		
— Jens Emil Jepsen Thomassen.....	12.4.32			1.7.69		1.7.60	1.5.56	
— Johannes Poulsen Nørgaard.....	12.5.39			1.4.70		1.2.63		
postbud Poul Rikard Pedersen.....	15.1.37					1.10.63		
— Erling Krogh Kristensen.....	4.3.42					1.5.65		
overpostbud Tommy Dahlgaard Sørensen..	26.6.44			1.10.72		1.1.67		
— Erling Højgaard.....	13.3.44			1.8.75		1.4.69		
postbud Erling Holm.....	14.11.46					1.6.70		
— Erik Justesen.....	4.2.48					1.8.72		
overpostbud Freddy Bjerrregaard Mark....	16.11.49			1.8.77		1.9.73		
postbud Svend Pedersen.....	21.2.50					1.12.74		
— Villy Jespersen.....	28.9.49					1.12.76		
— Peter Thorkild Sørensen.....	14.6.49					1.8.77		

Kontor og personale	Født	I nu-værende stilling	Overpakmester	Overpostbud		Postbud	Landpostbud	Fagprøve
				I	II (postpakmester)			
<i>(Nykøbing M.)</i>								
landpostbud Tage Neesgaard (lr. 5).....	29.1.15						1.5.40	
— Harry Verner Sørensen (lr. 5).....	5.7.21						1.10.45	
— Haakon Sandal Krog (lr. 6).....	5.10.21						1.11.45	
— Børge Anton Gerken (lr. 5).....	11.11.21						1.12.45	
— Peter Sørensen (lr. 6).....	6.11.21						1.11.46	
— Kristen Sørensen Hyldig (lr. 6).....	16.6.25						1.11.48	
— Harald Sven Hyldig (lr. 6).....	15.10.24						1.9.49	
— Holger Eigil Mikkelsen (lr. 5).....	12.11.25						1.1.51	
— Karl Storgaard (lr. 5).....	18.12.26						1.11.51	
— Martin Emil Jensen (lr. 6).....	7.6.30						1.11.54	
— Hans Kristian Hansen (lr. 6).....	13.6.30						1.11.54	
— Knud Holbæk Jensen (lr. 5).....	15.8.30						1.2.55	
— Henry Meyer (lr. 6).....	5.3.32						1.9.56	
— Laurits Steffensen (lr. 5).....	13.10.32						1.7.57	
— Niels Christian Hansen (lr. 5).....	9.11.32						1.8.57	
— Aage Knudsen (lr. 5).....	16.10.33						1.11.58	
— Helmuth Tidemann (lr. 5).....	4.12.34						1.11.58	
— Hans Aage Andersen (lr. 6).....	8.4.38						1.1.62	
— Egon Emil Nielsen (lr. 6).....	22.6.38						1.2.62	
— Jørgen Munk (lr. 6).....	22.4.42						1.3.77	
— Anker Hedegaard Andersen.....	29.1.22				1.9.71 ¹	1.9.65	1.4.72	
— Henry Futtrup Sørensen.....	10.12.45						1.5.70	
— Egon Johannes Attermann (lr. 6).....	21.7.24						1.4.72	
— Jens Christian Horsager Markussen (lr. 6)	23.4.49					1.10.73	1.3.77	
— Børge Frederiksen.....	8.11.21						1.6.74	
Nørresundby:								
postvagtmester Henry Andersen (lr. 14)....	12.8.15	1.4.69 ²	1.7.46			1.5.40		41/43
postbudformand Ole Christian Gammelgaard (lr. 10) (postbestyrer i Vestbjerg) ..	5.5.23	1.9.77	1.9.55			1.6.49	1.11.48	40/50
kontorpakmester Thorvald Peter Jacobsen (lr. 8).....	4.5.20	1.4.63			1.5.50 ³	1.1.46	1.12.45	
— Svend Børge Johansen.....	19.3.29	1.4.64			1.6.57	1.6.53		
— Gunnar Frederik Lindholt.....	12.5.34	1.4.66				1.6.59		
overpostbud Hans Kristian Knudsen.....	2.3.18				1.4.56	1.4.42 ⁴		
— Christian Jensen.....	5.11.25			1.4.64		1.3.53	1.1.49	35/52
— Villy Hugo Larsen.....	11.12.29			1.8.66		1.8.52		
— Marius Haals.....	14.8.29			1.4.68		1.6.54		
— Børge Pedersen.....	22.2.33			1.7.69		1.7.56		
— Jørgen Stricker.....	31.12.31			1.4.77		1.10.57		
— Knud Madsen.....	29.1.36			1.4.77		1.4.58		
— Ernst Besser.....	18.3.34			1.9.73		1.4.58		
postbud Poul Aksel Eriksen.....	8.6.35					1.11.58		
overpostbud Erik Holm Andersen.....	3.4.35			1.8.75		1.1.60		
postbud Jens Christian Andersen.....	11.1.36					1.1.61		
overpostbud Egon Neve.....	30.1.37			1.4.74		1.6.61		
postbud Svend Erik Vind Petersen.....	13.4.37					1.8.62		
overpostbud Svend Pedersen.....	3.9.40			1.8.75		1.4.63		

¹) kontorpakmester 1.8.75. ²) pakmesterformand 1.12.55, postbudformand 1.4.58. ³) overpostbud II 1.2.53–31.1.58. ⁴) overpostbud II 1.4.48–31.3.50.

Kontor og personale	Født	I nu- værende stilling	Over- pak- mester	Overpostbud		Postbud	Land- postbud	Fag- prøve
				I	II (postpak- mester)			
<i>(Nørresundby)</i>								
overpostbud Poul Sørensen.....	10.1.40			1.9.73		1.11.63		
postbud Jørgen Klit.....	4.10.39				1.8.64		
overpostbud Vagn Hollensen.....	24.8.39			1.8.75		1.11.64		
postbud Johannes Christian Holdesen.....	5.2.39				1.4.65		
— Ole Larsen.....	30.10.40				1.7.66		
— Mogens Henry Stær.....	15.7.42				1.7.66		
— Svend Johannes Svendsen.....	5.5.40				1.3.68		
— Tage Abildgaard Kristensen.....	2.3.23				1.4.72		
— Jens Ole Olsen.....	24.1.45				1.4.72		
— Poul Erik Christiansen.....	17.10.23				1.11.72		
— Kai Hansen.....	9.10.44				1.5.73		
— Ole Peter Christensen.....	19.1.51				1.8.73		
— Villi Wilhelmsson Tuure.....	2.9.52				1.1.76		
— Gilbert Røgilds.....	22.7.50				1.2.75		
— Torben Ejstrup Andersen.....	23.8.50				1.9.76		
— Niels Svenning Andersen.....	17.3.47				1.7.77		
landpostbud Niels Gunnar Mortensen (lr. 5)	26.11.16					1.12.41	
— Aksel Marinus Mortensen (lr. 5).....	4.4.20					1.5.45	
— Lars Andersen (lr. 5).....	26.10.21					1.12.46	
— Hans Weichenfeldt Nielsen (lr. 5).....	12.8.22					1.9.47	
— Kristen Elgaard Justesen (lr. 6).....	17.11.27					1.12.48	
— Jacob Christian Svendsen (lr.5).....	29.11.25					1.8.48 ¹⁾	
— Jørgen Peder Christensen (lr. 6).....	6.3.28					1.6.52	
— Kristian Egon Jensen (lr. 5).....	15.7.29					1.6.53	
— Jørgen Jensen (lr. 5).....	19.9.30					1.7.53	
— Knud Peter Pedersen (lr. 5).....	28.3.30					1.11.53	
— Laurits Hollesen (lr. 5).....	9.3.33					1.8.54	
— Jens Wagner Rudbech (lr. 5).....	10.1.33					1.10.55	
— Willy Jørgen Uldal (lr. 5).....	19.5.33					1.8.57	
— John Karlo Larsen (lr. 5).....	20.7.33					1.1.60	
— Peter Kristian Svendsen (lr. 5).....	2.4.35					1.5.60	
— Gert Nielsen.....	24.5.39					1.9.62	
— Ole Pedersen.....	11.1.45				1.12.67	1.9.72	
— Henning Hans Jensen.....	26.3.41					1.4.70	
— Knud Engholm Larsen.....	14.4.24					1.4.72	
— Anders Kristian Mogensen.....	11.8.33					1.4.72	
— Teddy Egon Larsen.....	14.11.43					1.11.73	
— Esther Hingelbjerg Larsen.....	25.12.25					1.7.77	
Roslev:								
postbud Tage Jakobsen.....	19.3.19					1.9.72	1.4.72	
— Ib Storgaard Krogh.....	3.2.47					1.2.74		
landpostbud Johannes Christensen (lr. 6) ...	2.10.14							1.8.42
— Harald Kristjan Nielsen (lr. 5).....	5.9.17							1.1.43
— Holger Lavgesen (lr. 5).....	27.1.19							1.5.47
— Anker Pedersen (lr. 5).....	30.12.23							1.5.47
— Gunner Madsen (lr. 5).....	5.2.26							1.6.49
— Ejvind Hakon Kristensen (lr. 5).....	25.3.28							1.7.50
— Ejvind Mortensen (lr. 5).....	11.6.29							1.7.50
— Hans Bodilsen (lr. 5).....	1.5.26							1.3.51
— Henning Pedersen (lr. 5).....	12.12.26							1.7.52

¹⁾ ude af post- og telegrafv. 1.4.54–30.9.58.

Kontor og personale	Født	I nu- værende stilling	Over- pak- mester	Overpostbud		Postbud	Land- postbud	Fag- prøve
				I	II (postpak- mester)			
<i>(Roslev)</i>								
landpostbud Kresten Pedersen Morgen (lr. 5)	5.11.31						1.3.55	
— Ejvind Kristensen (lr. 5)	15.2.32						1.7.55	
— Egon Jensen (lr. 5)	2.5.31						1.7.55	
— Martin Jensen Vester (lr. 6)	8.11.21						1.2.56	
— Svend Lavesen (lr. 6)	11.12.32						1.6.57	
— Rudolf Kristensen (lr. 5)	29.5.34						1.2.59	
— Villy Bjerg Pedersen (lr. 5)	8.11.33						1.11.59	
— Villy Dahl	17.6.38						1.3.61	
— Bent Pedersen	28.3.37						1.6.61	
— Leo Nielsen	4.11.37					1.8.64	1.6.61 ¹⁾	
— Tage Sørensen	18.11.19					1.4.72	1.10.75	
— Henry Poulsen	13.10.24						1.4.72	
— Harald Andersen	10.3.23						1.4.72	
— Jens Østergaard	2.5.38					1.7.73	1.3.76	
Sindal:								
overpostbud Fini Larsen	12.7.29			1.4.64		1.10.53	1.8.50	
— Knud Vagner Mikkelsen	9.2.29			1.4.68		1.10.55	1.4.54	
— Ejgil Haldskov Jensen	9.5.30			1.4.68		1.5.61	1.4.55	
landpostbud Holger Johannes Christensen (lr. 5)	20.7.22						1.4.47	
— Christian Johannes Pedersen (lr. 5)	29.3.28						1.8.51	
— Sejr Majgaard Kristensen (lr. 5)	13.10.32						1.10.54	
— Knud Egon Andersen (lr. 5)	20.3.32						1.5.55	
— Preben Larsen (lr. 5)	11.5.32						1.1.57	
— Kai Nielsen (lr. 5)	8.12.33						1.7.57	
— Hans Erik Mikkelsen	21.2.31						1.12.55 ²⁾	
— Knud Møller Bjerregaard Larsen (lr. 5)	27.9.34						1.8.59	
— Svend Aage Jørgensen (lr. 5)	23.4.36						1.6.60	
— Knud Pedersen	18.9.25						1.4.72	
— Poul Vagn Møller	11.8.26						1.4.75	
Skagen:								
kontorpakmester Niels Jørgen Petersen	18.5.23	1.4.69		1.6.52	1.4.46		
— Flemming Nielsen	29.3.49	1.9.77		1.10.73		
overpostbud Thorkild Erik Dam Larsen	17.1.20	1.4.64	1.2.49	1.8.48	
— Eberhardt Støckler	25.8.28	1.4.64	1.6.50		
— Evald Pedersen	12.4.26	1.4.68	1.7.54		
— Jørgen Andreas Pedersen	15.3.34	1.7.69	1.3.58	1.6.56	
— Kai Sørensen	25.11.41	1.10.76	1.2.64		
postbud Knud Erik Andersen	11.4.41	1.7.64		
— Ole Sørensen	20.10.43	1.9.67		
— Poul Erik Sørensen	10.7.43	1.10.68		
— Preben Jørgensen Rasmussen	15.8.45	1.1.71		
— Bent Tommy Lundholm Tryk	6.3.44	1.2.71		
— Jørgen Gram Jakobsen	22.2.45	1.11.72		
— Jens Korsgaard	11.3.49	1.6.74		
— Erik Nielsen	2.11.51	1.10.75		
— Tonny Pedersen	25.9.52	1.2.76 ³⁾		
— Niels Korsgaard	23.12.50	1.2.77		
landpostbud Finn Thomsen Støtt	3.6.43	1.4.69	1.10.71	

¹⁾ landpostbud 1.4.75. ²⁾ tjf.u.l. 1.2.75–31.1.77. ³⁾ tjf.u.l. 1.7.76–31.5.77.

Kontor og personale	Født	I nu- værende stilling	Over- pak- mester	Overpostbud		Postbud	Land- postbud	Fag- prøve
				I	II (postpak- mester)			
Skive:								
postvagtmester Curt Ferdinand Johansen (lr. 14).....	26.9.22	1.10.74 ¹	1.9.52	1.5.49	1.4.46		45/50
postbudformand Max Donald Zobbe (lr. 11)	20.8.31	1.10.72	1.4.57		1.8.53		48/56
— Hugo Lauridsen (lr. 11).....	28.2.34	1.2.76	1.12.60		1.2.58		41/60
— Hugo Emil Kristensen (lr. 10) (post- bestyrer i Stoholm Jyll.).....	28.11.35	1.9.77	1.9.63		1.2.62		43/63
overpakkemester Frank Bertelsen (lr. 8).....	17.12.33	1.12.61		1.4.56		44/59
— Egon Barrett Virkelyst (lr. 8).....	17.7.26	1.10.65	1.4.64		1.2.50		40/53
kontorpakkemester Kurt Plovgaard Madsen (lr. 8).....	26.6.21	1.4.63		1.7.49	1.10.45		
— Ove Manfred Skov.....	13.5.21	1.4.64		1.4.54	1.7.47	1.1.46	
— Axel Kristensen (lr. 8).....	12.10.25	1.12.71		1.4.64	1.5.50		
— Gunner Helge.....	15.6.14	1.9.73		1.4.57	1.1.47	1.12.38	
— Henning Kjeldsen.....	21.12.31	1.9.73		1.4.68	1.6.54		
— Benny Schøning.....	6.4.39	1.8.75		1.2.72		1.8.61		
overpostbud Svend Vium Petersen.....	2.4.15	1.6.47	1.10.39		
— Niels Christian Nielsen.....	11.11.24	1.6.57	1.12.47		
— Ove Næsted Jensen.....	24.2.24		1.12.57		1.1.50		
postbud Jørgen Agerholm Møller.....	21.5.38		1.8.60		
overpostbud Gunnar Herman Pedersen.....	15.8.30	1.9.73	1.2.55 ²		
— Ib Gerner Christensen.....	11.4.42	1.6.73	1.8.64		
postbud Eiler Arentsen.....	26.7.41		1.7.63 ³		
overpostbud Kurt Hammer Pedersen.....	21.8.39	1.7.69	1.11.63		
— Leif Engeborg.....	28.11.42	1.7.69	1.3.65		
— Frode Kristian Kristensen.....	19.1.36	1.7.69	1.2.64		
— Bent Laustsen.....	4.5.40	1.6.73	1.2.64		
— Jørgen Stengaard.....	28.5.41	1.4.74	1.10.64		
— Benny Pedersen.....	6.3.45		1.10.72		1.7.67		
— Per Andersen.....	11.4.45		1.12.73		1.8.67		
— Preben Hammer Pedersen.....	8.3.44		1.10.74		1.12.66		
— Bent Ramsdahl.....	20.7.39		1.4.74		1.6.67		
— Børge Brøns.....	17.8.44		1.10.74		1.11.67		
postbud Jakob Just Herlufsen.....	10.5.41		1.1.68		
overpostbud Poul Tang Christensen.....	23.6.43	1.8.77	1.11.68		
postbud Gert Nielsen.....	3.8.49		1.8.71		
overpostbud Niels Fjordgaard Kristensen.....	25.6.50	1.1.77	1.6.72		
— Carl Erik Dam.....	14.8.45		1.10.74		1.12.71		
postbud Jens Kristian Toft.....	18.1.51		1.4.72 ⁴		
— Søren Lundsby Nielsen.....	13.2.51		1.4.72		
— Jørgen Jakobsen.....	24.9.52		1.10.72		
overpostbud Ole Knudsen Pedersen.....	19.4.49	1.9.77	1.12.73		
postbud Erik Bach Andersen.....	7.4.53		1.5.73		
— Erik Borup Jensen.....	20.4.32		1.6.73		
— Niels Peter Rasmussen.....	29.8.49		1.10.73		
— Knud Villadsen.....	12.9.46		1.10.73		
— Jørgen Dahl Johansen.....	9.2.54		1.9.74		
— Hans Jørgen Nielsen.....	30.8.54		1.9.74		
— Niels Filtenborg Mortensen.....	24.8.51		1.6.75		
— Osvald Mortensen.....	20.7.40		1.6.75		
— Hans Boye Bundgaard Laursen.....	30.1.47		1.6.75		

¹) postbudformand 1.7.70. ²) telegrafarbejder 1.2.61, ude af post- og telegrafv. 1.12.61–30.11.62, landpostbud 1.12.62–30.4.72.
³) chauffør 1.3.70–30.9.73. ⁴) overpostbud 1.3.75–31.7.77.

Kontor og personale	Født	I nu-værende stilling	Overpakmester	Overpostbud		Postbud	Landpostbud	Fagprøve
				I	II (postpakmester)			
<i>(Skive)</i>								
postbud John Georg Nielsen	15.9.50					1.3.77		
— Svend Nederby Andersen	17.7.51					1.3.77		
landpostbud Aage Svoldgaard (lr. 6)	13.3.19						1.4.43	
— Egon Kristian Lund (lr. 6)	30.8.21						1.9.45	
— Fritz Andersen (lr. 5)	18.2.22						1.3.46	
— Poul Martin Poulsen (lr. 5)	29.8.23						1.11.46	
— Niels Børge Klavsen (lr. 5)	27.11.22						1.1.47	
— Peder Brokholm Laursen (lr. 5)	18.9.22						1.5.47	
— Jakob Østergaard (lr. 5)	23.1.25						1.9.47	
— Ernst Bundgaard (lr. 6)	4.9.25						1.4.48	
— Holger Nygaard (lr. 6)	21.11.25						1.11.48	
— Henry Nielsen (lr. 6)	23.8.24						1.9.49	
— Alfred Nielsen (lr. 5)	10.9.25						1.9.50	
— Jakob Dahl Jakobsen (lr. 5)	22.12.26						1.5.51	
— Jens Kristian Larsen (lr. 5)	7.4.25						1.1.52	
— Svend Christian Ramskov Laursen (lr. 5)	31.12.28						1.9.53	
— Aage Nielsen (lr. 5)	28.8.28						1.9.53	
— Vagn Jensen (lr. 5)	9.7.30						1.11.54	
— Henning Gudmund Hansen (lr. 5)	15.4.32						1.8.55 ¹	
— Svend Petersen (lr. 5)	29.9.33						1.3.56	
— Egon Jensen Højgaard (lr. 5)	19.8.35						1.11.57	
— Leo Andersen (lr. 6)	29.1.32						1.1.57	
— Knud Harry Madsen (lr. 6)	15.8.31						1.6.57	
— Harry Verner Jensen (lr. 6)	28.8.33						1.6.57	
— Holger Brunbjerg Jespersen (lr. 5)	11.12.33						1.11.57	
— Jørgen Svoldgaard (lr. 6)	19.6.35						1.12.59	
— Gustav Olesen Sigh	22.1.39						1.6.61	
— Verner Larsen Jensen	7.7.39						1.10.61	
— Anders Kristian Bøgh Henriksen	8.10.36						1.3.61	
— Vilhelm Groth	4.8.19						1.4.72	
— Tage Moesgaard (lr. 6)	30.6.42						1.10.68	
— Bent Børsting (lr. 5)	18.4.26			1.4.67		1.7.55	1.4.53 ²	
— Ernst Nielsen (lr. 6)	18.3.39					1.8.64	1.4.72	
— Niels Georg Linneberg (lr. 6)	31.1.39			1.5.70		1.12.64	1.2.75	
— Børge Dahl Jakobsen	1.11.34						1.4.72	
— Villy Haarbo Olesen (lr. 6)	29.7.40						1.1.70	
— Karl Edvard Bundgaard (lr. 6)	17.4.42						1.1.71	
— Jens Peder Olesen	25.2.50						1.5.73	
— Niels Jørgen Bjerre	30.11.43					1.5.74	1.2.76	
Skørping:								
overpostbud Vagner Høgh	26.10.15			1.4.64		1.9.48	1.8.41	
— Svend Villy Jensen	18.11.28			1.4.64		1.7.62	1.9.51	
landpostbud Gunnar Nørgaard (lr. 5)	2.9.22						1.4.46	
— Karl Egon Kristiansen (lr. 6)	26.8.24						1.10.48	
— Jens Erik Hansen Bach (lr. 5)	31.3.25						1.1.50	
— Arne Baymler Pedersen (lr. 5)	10.2.31						1.5.53	
— Kaj Jensen (lr. 5)	26.1.29						1.5.53	
— Svend Kragelund (lr. 5)	25.11.34						1.5.59	

¹) tjf.u.l. 1.12.76–31.3.77. ²) landpostbud 1.4.72.

Kontor og personale	Født	I nu- værende stilling	Over- pak- mester	Overpostbud		Postbud	Land- postbud	Fag- prøve
				I	II (postpak- mester)			
<i>(Skærping)</i>								
landpostbud Ove Mortensen (lr. 5)	21.3.36						1.12.59	
— Knud Borup Jensen	15.4.37						1.8.60	
— Svend Jensen (lr. 6)	11.2.38						1.3.61	
— Harald Martinus Nielsen	9.10.17						1.4.72	
Struer:								
kontorpakmester Frands Klostergaard								
Sørensen (lr. 8)	20.1.11	1.4.58		1.4.49	1.8.41	1.8.36		
— Anders Peter Jensen	16.12.19	1.4.62		1.4.54	1.2.46	1.5.44	1.2.44	
— Børge Iversen Kjær	11.6.22	1.4.63		1.4.50	1.4.46		
— Christian Thygstrup Jensen	23.4.25	1.4.69		1.4.57	1.2.49		
postbud Niels Makhholm Nielsen	17.6.24				1.10.47 ¹		
overpostbud Poul Christian Andersen	28.1.28			1.4.64	1.8.49		
— Peder Flyvholm Hansen	16.7.34			1.9.71	1.4.58		
— Andreas Lind	11.2.34			1.7.69	1.9.58		
— Finn Torben Christensen	12.6.40			1.9.71	1.10.62		
— Ejgil Knudsen	15.9.36			1.9.73	1.4.63		
— Knud Erik Knudsen	23.10.32			1.6.74	1.4.72		
— Bjarne Jensen	6.9.45			1.8.71	1.6.69		
— Svend Aage Andersen	26.7.42			1.2.75	1.3.72		
— Jørgen Stephansen	29.1.44			1.6.74	1.4.73		
postbud Kurt Kortnum Poulsen	11.2.50				1.7.73		
overpostbud Ole Gregers Andersen	4.5.50		1.10.75		1.2.74		
postbud Tage Stokholm Peitersen	8.4.49				1.5.76		
— Harbo Erland Jensen	12.11.47				1.1.77		
— Leif Astrup	6.1.51				1.7.77		
landpostbud Simon Rabis Jensen (lr. 6)	7.7.16					1.6.41	
— Holger Makhholm (lr. 6)	30.12.16					1.10.41	
— Christian Hebsgaard Nielsen (lr. 5)	5.6.18					1.6.46	
— Anders Thusgaard (lr. 5)	29.11.23					1.2.49	
— Aage Rasmussen (lr. 5)	10.7.27			1.4.64	1.7.50	1.1.50 ²	
— Knud Henning Provstgaard (lr. 5)	20.6.28					1.10.51	
— Ejvind Nygaard (lr. 5)	22.8.28					1.6.52	
— Preben Bach Mikkelsen (lr. 5)	19.3.33					1.7.57	
— Anton Peter Palle Markmann	8.7.51				1.6.76	1.8.77	
Sæby:								
kontorpakmester Niels Christian Staudt								
(lr. 8)	7.8.46	1.9.73			1.2.70	8,8/76
overpostbud Poul Erik Jensen	25.3.29			1.6.67	1.12.50	
— Niels Stidsholt Jensen	23.9.35			1.7.69	1.7.60		
— Anders Bjarne Christensen	11.3.43			1.10.72	1.4.67		
— Gunner Emanuel Jensen	26.3.24			1.4.75	1.4.72		
postbud Erik Borup Frantsen	12.10.44				1.7.73		
— Carl Flemming Larsen	1.4.50				1.5.75		
— Ole Brøndum	8.2.45				1.4.77		
— Hans Nielsen Hald	16.11.33				1.4.77		
landpostbud Erik Frederik Hyttel (lr. 5)	30.11.18					1.9.43	
— Karl Oskar Christensen (lr. 5)	26.1.16				1.3.46	1.2.40 ³	
— Poul Christian Poulsen (lr. 5)	31.3.20					1.4.45	
— Svend Aage Gedebjerg (lr. 5)	22.6.23					1.5.48	

¹) overpostbud 1.4.56–30.6.71. ²) landpostbud 1.4.74. ³) landpostbud 1.7.50.

Kontor og personale	Født	I nu- værende stilling	Over- pak- mester	Overpostbud		Postbud	Land- postbud	Fag- prøve
				I	II (postpak- mester)			
<i>(Søby)</i>								
landpostbud Henry Nimand Larsen (lr. 5)	29.10.22						1.3.49	
— Børge Verner Ramlow (lr. 5)	1.4.21						1.4.49	
— Vagn Elgaard Jensen (lr. 5)	23.4.27						1.6.49	
— Møller Christian Christiansen (lr. 5)	5.4.20						1.10.51	
— Poul Christiansen (lr. 5)	1.5.32						1.11.56	
— Ingemann Erik Molbjerg (lr. 5)	3.3.29						1.8.54	
— Jørgen Jensen (lr. 5)	24.10.34						1.6.59	
— Tage Lindkvist Larsen	19.5.38					1.10.63	1.11.70	
Thisted:								
postvagtmester Vagn Åge Kristensen (lr. 14)	24.12.23	1.9.73 ¹	1.5.50		1.10.49	1.4.47	43/49
overpakkemester Knud Laurits Kold								
Mikkelsen (lr. 8)	16.4.38	1.5.70	1.7.69	1.5.61	52/65 ²	
kontorpakkemester Knud Erik Kloster	2.3.24	1.4.62	1.2.51	1.3.48		
— Gert Andersen	15.9.37	1.4.69	1.9.60	1.1.60	
— Aksel Klostergaard Kristensen	12.4.47	1.9.75	1.8.72	1.6.72		
overpostbud Tage Kristian Grønkjær								
Thomsen	2.11.19	1.4.58	1.3.45		
— Anders Christian Larsen Kjær	26.5.24		1.4.64	1.3.48	1.12.47		
— Ernst Poulsen	6.9.25		1.4.64	1.1.49			
— Ove Ryltoft	26.5.33		1.6.72	1.11.61	1.6.57		
— Henry Gert Nørgaard Thomsen	23.8.42		1.10.72	1.12.64			
postbud Jens Christensen	28.10.38	1.3.64 ³			
overpostbud Jørgen Kjeldgaard	16.2.39		1.10.72	1.3.64			
— Bjarne Emil Nørgaard Thomsen	1.7.44		1.10.72	1.11.65			
— Svend Aage Christensen	28.4.44		1.9.73	1.10.66			
— Harry Munk Larsen	28.9.25		1.4.74	1.4.72			
postbud Poul Bertlev Hyldig	31.10.46	1.9.68			
— Henry Madsen	5.3.49	1.6.71			
overpostbud Poul Erik Christiansen	22.10.47		1.10.75	1.10.72			
— Jens Kusk Kristensen	19.10.34		1.10.75	1.10.72			
postbud Jens Jakob Jakobsen	27.12.50	1.5.75			
— Peter Madsen	15.5.50	1.6.75			
— Tony Holm Pedersen	8.8.49	1.8.71			
— Knud Børge Skytte	13.3.41	1.6.66 ⁴			
— Mogens Erik Andersen	14.5.48	1.3.77			
landpostbud Ejnar Gadeberg (lr. 5)	24.11.18		1.9.43		
— Charles Michael Munk Pedersen (lr. 5)	10.1.23		1.4.46		
— Viggo Christensen (lr. 5)	13.11.21		1.1.47		
— Holger Hoelgaard Kristensen (lr. 5)	15.7.24		1.9.47		
— Theodor Christensen (lr. 5)	21.9.24		1.12.47		
— Karl Christensen (lr. 5)	2.12.26		1.1.48		
— Henry Pedersen (lr. 5)	3.11.24		1.2.48		
— Christian Nørgaard Jensen (lr. 5)	5.7.23		1.4.48		
— Magnus Poulsen (lr. 5)	28.10.28		1.8.50		
— Thorning Fuglsang (lr. 6)	29.4.28		1.12.52		
— Henry Kristian Andersen (lr. 5)	15.7.30		1.2.53		
— Egon Nielsen (lr. 5)	6.8.31		1.2.55		
— Harry Poulsen (lr. 6)	11.4.32		1.12.55		
— Kristian Thomas Smærup (lr. 6)	28.9.31		1.12.56		

¹) postbudformand 1.2.65. ²) afsluttende prøve 1977. ³) overpostbud 1.7.69, postbud 1.9.70, overpostbud 1.9.73–30.9.75. ⁴) overpostbud 1.7.69–31.8.76.

Kontor og personale	Født	I nu-værende stilling	Overpakmester	Overpostbud		Postbud	Landpostbud	Fagprøve
				I	II (postpakmester)			
<i>(Thisted)</i>								
landpostbud Jens Jørgen Vestergaard								
Christensen (lr. 6)	29.4.36							1.8.58
— Orla Vestergaard (lr. 5)	20.11.32							1.5.59
— Arne Kristensen Kragh (lr. 5)	27.9.36							1.12.59
— Jens Viggo Bertelsen (lr. 5)	20.1.37							1.1.60
— Svend Aage Jensby Jacobsen (lr. 6)	27.5.37							1.5.61
— Egon Emil Goul-Jensen	28.6.36							1.7.62
— Gudmund Holm	30.6.41							1.9.63
— Peter Nikolaj Klitmøller Sørensen (lr. 6)	25.7.39							1.11.62 ¹
— Egon Bjerre Christensen	7.9.46					1.3.68		1.3.69
— Richard Kjær Pedersen (lr. 6)	18.10.24			1.4.64		1.6.47		1.3.72
— Karl Larsen (lr. 5)	19.1.25			1.4.64		1.3.62		1.6.50 ²
— Karl Henry Jensen	25.7.40					1.2.63		1.12.69
— Ove Christensen	26.6.46					1.8.68		1.11.71
— Ejgil Vestbjerg-Nielsen	2.9.28							1.11.75
— Søren Thingstrup Hansen	12.9.24							1.5.76
— Jan Munk Pedersen	10.4.54							1.6.77
Viborg:								
postvagtmester Knud Nielsen (lr. 17)	9.12.17	1.9.62 ³	1.7.46				1.1.42	44/45
— Bent Heine Johansen (lr. 14) (postbestyrer i Karup J.)	28.9.39	1.9.77	1.4.64			1.9.62		55/64
postbudformand Carl Lindhardt								
Frølund (lr. 11)	24.6.19	1.10.62	1.4.49	1.4.46	1.7.43	41/47
— Aksel Barrett Virkelyst (lr. 11)	26.4.16	1.4.64	1.5.51	1.6.44	38/45
— Frede Jørgensen (lr. 11)	6.2.21	1.4.69	1.9.49	1.11.47	1.3.45	49/48
overpakmester Jens Foldbjerg Vorre (lr. 8)	11.9.19	1.4.53	1.1.46	1.6.44
— Godtfred Sorvad (lr. 8)	6.4.28	1.10.56	1.2.53	45/56
— Falk Manfred Lindberg (lr. 8)	22.3.37	1.7.63	1.2.60	42/62
kontorpakmester Kjeld Pedersen	5.11.24	1.4.64	1.8.57	1.9.49		
— Jørgen Bech	29.3.39	1.4.69	1.10.61		
— Hans Jørgen Larsen	25.12.41	1.9.71	1.7.69	1.1.63		
— Børge Sørensen	22.6.23	1.7.72	1.10.55	1.3.48	1.12.47	
— Carl Otto Christian Christensen	16.7.42	1.9.73	1.9.71	1.11.64		
— Willy Pedersen	3.1.27	1.10.73	1.4.72		
— Wilh Stoldt	27.4.44	1.8.75	1.9.71	1.8.66		
— Gert Fisker Kristensen	20.11.45	1.1.77	1.7.68		
overpostbud Fritz Frants Kristensen	7.4.15	1.10.55	1.12.45	1.10.42	1.9.39	
— Otto Hansen	1.12.12	1.1.49	1.4.43	1.3.38	
— Harald Peder Madsen	10.1.22	1.11.50	1.10.46	1.6.46	
— Svend Aage Kristensen	20.10.25	1.8.51	1.11.46		
— Rudolf Frølund	8.8.28	1.7.54	1.9.49		
— Ejvind Liebach	16.4.24	1.4.64	1.8.49		
— Knud Nielsen	31.10.28	1.4.64	1.11.49		
— Egon Carlsen	21.1.29	1.4.64	1.2.50		
— Hans Karlo Thomsen	27.7.26	1.4.64 ⁴	1.2.50		
— Knud Volke	8.4.26	1.4.64	1.6.51	1.4.50	
— Børge Milton Nielsen	7.3.27	1.4.64	1.6.51 ⁵		
— Holger Pedersen	20.11.32	1.7.69	1.12.53		

¹) t.f.u.l. 1.11.74–31.10.75. ²) landpostbud 1.2.75. ³) postbudformand 1.4.57. ⁴) kontorpakmester 1.4.65–30.11.76. ⁵) u.f.nr. 1.10.57–28.2.58.

Kontor og personale	Født	I nu- værende stilling	Over- pak- mester	Overpostbud	Postbud	Land- postbud	Fag- prøve
<i>(Viborg)</i>							
overpostbud Børge Liseborg	2.10.24		1.5.66	
— Anton Pind Hammershøj	2.3.31		1.4.68	1.6.67	1.7.54	
— Henning Riisgaard	18.11.32		1.7.69	1.7.60	1.7.56	
— Hans Charles Jensen Dalsgaard	6.5.35		1.7.69	1.12.58		
— Erik Jørgensen	23.3.37		1.7.69	1.3.61		
— Egon Andreassen Maul	18.8.37		1.7.69	1.2.62	1.6.61	
— Børge Andersen	2.10.40		1.10.72	1.11.61		
— Robert Henning Hansen	22.6.39		1.10.72	1.12.63		
— Vagn Jensen	21.5.39		1.10.72	1.1.64		
— Helge Jensen	19.5.40		1.10.72	1.7.64		
— Knud Jørgen Sørensen Liseborg	21.5.37		1.9.73	1.5.65		
— Tonny Knudsen	9.3.39		1.9.73	1.7.65		
— Jørgen Harring Madsen	1.12.44		1.4.74	1.8.66		
— Ebbe Eriksen	18.10.42		1.8.75	1.5.66		
postbud Anker Mouritsen	7.6.43	1.8.67		
— Svend Burchardt Olesen	3.11.46	1.1.69		
— Kristen Matthias Østergaard Jensen	7.3.43	1.12.68		
overpostbud Poul Malling	18.7.49		1.1.74	1.8.71		
postbud Svend Åge Christensen	11.11.49	1.2.72		
— Svend Albrektsen	26.8.52	1.9.72		9,3/76
— Eigil Würtz	10.12.45	1.12.72		
— Leif Jensen	3.10.51	1.9.73		
— Bent Jensen Øster	22.10.53	1.11.73		
— Niels-Henrik Vestergaard Sørensen	4.5.46	1.12.74		9,3/77
— Pauli Glerup Nielsen	21.10.55	1.11.75		
— Anders Westergaard	26.1.50	1.2.76		
— Torben Brian Knudsen	7.3.50	1.2.77		
— Jan Lykkegaard Stampe	9.7.51	1.2.77		
— Karsten Krogh	1.11.49	1.4.77		
— Frank Bjerring Madsen	31.5.57	1.6.77		
landpostbud Lars Sigurd Christensen (lr. 6)	4.8.12	1.2.38	
— Richard Hugo Nørbæk (lr. 5)	19.2.13	1.9.38	
— Viggo Hansen (lr. 5)	26.10.14	1.1.39	
— Svend Aage Andersen (lr. 5)	2.10.13	1.5.40	
— Jens Thorvald Pedersen (lr. 5)	11.12.15	1.9.40	
— Svend Ejvind Trangbæk (lr. 5)	6.12.17	1.1.42	
— Viggo Martinus Vistsen (lr. 5)	27.9.17	1.7.43	
— Anders Bøgh (lr. 5)	18.1.20	1.4.45	
— Ingvard Kristian Kristensen (lr. 6)	23.7.21	1.7.46	
— Jens Kristian Pedersen (lr. 5)	28.7.22	1.10.46	
— Jens Kolding Sørensen (lr. 6)	30.3.25	1.6.48	
— Arne Jensen Øster (lr. 5)	25.7.23	1.7.48	
— Jens Siegfred Jensen Dalsgaard (lr. 5)	1.6.20		1.10.64	1.12.48 ¹	
— Ernst Vajhøj Abrahamsen (lr. 5)	28.9.21	1.12.48	
— Børge Jakobsen (lr. 5)	1.10.24	1.11.49	
— Vagner Anthony Olsen (lr. 5)	7.6.24	1.8.50	
— Erik Bech (lr.5)	3.11.28	1.3.51	
— Henry Sørensen (lr. 6)	23.2.26	1.11.51	
— Egon Christensen (lr. 5)	23.3.31	1.8.52	
— Ernst Christensen (lr. 5)	18.12.30	1.4.53	
— Knud Lindgaard (lr. 5)	10.11.28	1.10.53	

1) landpostbud 1.6.66.

Kontor og personale	Født	I nu-værende stilling	Overpakmester	Overpostbud		Postbud	Landpostbud	Fagprøve
				I	II (postpakmester)			
<i>(Viborg)</i>								
landpostbud Christen Plougmand Bech								
(lr. 6)	21.4.30	1.9.54	
— Christen Plougmand Bech (lr. 6)	21.4.30	1.9.54	
— Aage Frederiksen (lr. 5)	5.1.33	1.4.56	
— Johannes Svendsen (lr. 5)	18.3.30	1.11.55	
— Henning Hvidberg (lr. 5)	21.5.35	1.9.57	
— Anders Børge Nielsen Mosegaard (lr. 5)	14.10.32	1.9.56	
— Karl Erling Jensen (lr. 5)	3.8.32	1.10.56	
— Niels Christian Riis (lr. 5)	24.5.32	1.2.57 ¹⁾	
— Gernhard Marinus Knakkegaard								
Christensen (lr. 5)	28.1.27	1.2.57	
— Ove Andersen (lr. 5)	14.1.35	1.6.58	
— Axel Egon Østergaard (lr. 5)	28.9.33	1.9.58	
— Kurt Krogh Jensen (lr. 5)	18.6.36	1.4.60	
— Niels Stisen Christensen	19.6.36	1.2.61	
— Niels Peter Kallestrup	25.5.41	1.11.62	
— Leif Sørensen	18.12.36	1.6.60	1.3.64	
— Thorkild Just Sørensen	29.9.39	1.10.64	
— Niels Husum Andersen	6.5.42	1.8.65	
— Erik Christensen	27.7.26	1.7.66	
— Niels-Ove Brehmholm	29.7.46	1.8.67	
— Poul Kristensen	6.7.42	1.2.69	
— Knud Rasmussen (lr. 6)	6.4.43	1.3.69	
— Ejner Jacobsen (lr. 5)	27.2.18	1.4.64	1.11.47	1.3.42 ²⁾	
— Hans Peter Hansen (lr. 5)	22.12.31	1.9.64	1.2.56	1.2.77	37/64
— Ejvind Nielsen (lr. 5)	25.41.34	1.2.60	1.10.73 ³⁾	
— Poul Erik Jensen	11.12.46	1.7.69	
— Vagn Sehested Hansen	9.6.23	1.4.72	
— Jens Mørch Pedersen	19.9.42	1.6.72	
— Martin Faarbæk Gregersen	1.11.46	1.7.72	
— Hans Jørgen Laustsen	6.7.46	1.9.72	
— Harry Sørensen	14.11.48	1.9.72	
— Jens Ove Munkholm	11.2.49	1.12.72	1.2.75	
— Hans Jørn Jul	7.4.49	1.3.73	1.10.77	
— Christen Christensen Madsen	18.8.42	1.8.73	
— Erling Viktor Jensen	25.12.44	1.12.73	
— Kaj Niels Christensen	23.1.45	1.1.75	
— Per Jensen	3.6.46	1.7.75	
— Knud Therkildsen	17.6.50	1.3.76	1.8.77	
Vinderup:								
kontorpakmester Knud Haaning	8.12.21	1.8.75	1.4.52	1.3.46	1.1.46	
overpostbud Viggo Andersen	10.5.27	1.8.77	1.11.54	
— Martin Larsen Jacobsen	22.11.22	1.10.74	1.4.72	
— Anders Johan Marx	5.11.19	1.10.74	1.4.72	
— Jørn Emil Brogaard	19.5.46	1.10.74	1.7.69	
postbud Jørgen Strunck	11.12.44	1.3.77	
landpostbud Jens Haaning (lr. 5)								
— Thorvald Emanuel Christensen (lr. 6)	3.4.17	1.2.41	
— Vagn Robert Pilgaard (lr. 6)	25.2.20	1.10.45	
— Niels Bro (lr. 5)	19.8.26	1.3.49	
— Niels Bro (lr. 5)	24.8.26	1.5.53	

¹⁾ u.f.n.r. 1.7.64–30.9.64. ²⁾ landpostbud 1.5.77. ³⁾ kontorpakmester 1.11.68–30.9.73.

Kontor og personale	Født	I nu-værende stilling	Overpakmester	Overpostbud		Postbud	Landpostbud	Fagprøve
				I	II (postpakmester)			
<i>(Vinderup)</i>								
landpostbud Villy Christensen (lr. 5).....	6.11.29						1.6.55	
— Gunnar Jeppesen (lr. 5).....	17.1.31						1.2.56	
— Poul Erik Nielsen Borrisholt.....	28.4.32						1.11.56 ¹	
— Aksel Dejlov Jensen.....	5.8.39						1.6.69	
— Svend Aage Faarkrog (lr. 6).....	15.7.46						1.6.71	
— Hans Christian Gylden.....	24.9.49						1.11.72	
Abybro:								
overpostbud Johannes Mogensen.....	19.1.26			1.4.64		1.3.64	1.6.51	
— Simon Peter Westergaard.....	4.6.31			1.10.76		1.4.72		
— Andreas Langagergaard Rødbro.....	5.2.45			1.10.76		1.8.70		
postbud Lars Hedegaard.....	24.3.31					1.12.75		
landpostbud Karl Erland Jensen (lr. 5).....	30.11.17						1.12.41	
— Otto Hagbard Poulsen (lr. 5).....	8.5.18						1.3.43	
— Aage Jensen (lr. 5).....	7.9.19						1.10.43	
— Svend Erik Pedersen (lr. 5).....	28.1.23						1.11.48	
— Johannes Hansen (lr. 5).....	11.10.28						1.7.53	
— Ejnar Kjeldsen (lr. 5).....	17.6.27						1.9.53	
— Gunnar Jungersen (lr. 5).....	15.12.29						1.11.53	
— Knud Mogensen (lr. 5).....	21.12.31						1.12.55	
— Gunnar Larsen (lr. 5).....	9.6.34						1.3.59	
— Gunner Bille Andersen (lr. 5).....	13.1.36						1.10.59	
— Hartvig Jeppesen.....	21.9.36						1.1.61	
— Poul Freddy Bjerg.....	31.10.42						1.9.70	
— Karl Gustav Albæk.....	8.4.46						1.6.72	
— Knud Erik Pedersen.....	23.5.29					1.5.75	1.3.77	
— Kurt Evan Simonsen.....	26.9.49						1.11.75	
— Poul Sørensen.....	20.2.43						1.6.77	
Ålborg:								
postvagtmester Knud Erik Andersen (lr. 18)	14.7.13	1.8.62 ²	1.1.44			1.6.38		49/41
— Alfred Stenz Hagerup Mortensen (lr. 17).....	5.12.13	1.4.63 ³	1.7.43			1.1.38		44/38
— Vagn Theodor Krogh Hansen (lr. 14).....	7.10.15	1.4.65 ⁴	1.6.44			1.11.39		40/43
— Gunnar Ejstrup (lr. 14).....	25.3.24	1.4.65 ⁵	1.5.50			1.4.46		43/49
— Erik Olav Valther Christensen (lr. 14)...	31.12.16	1.9.68 ⁶	1.7.46			1.4.41		48/44
— Niels Daniel Hansen (lr. 14).....	24.1.22	1.11.71 ⁷	1.6.50			1.8.46		38/48
postbudformand Jørgen Binderup (lr. 11)...	22.3.22	1.6.64	1.6.51				1.2.47	37/50
— Johannes Evald Christensen (lr. 11).....	13.7.22	1.4.65	1.6.51				1.10.47	48/50
— Ingemann Steen Hansen (lr. 11).....	1.7.26	1.9.68	1.7.51			1.7.47		46/51
— Thomas Pedersen Mølgaard (lr. 11).....	29.1.23	1.4.69	1.5.50				1.4.46	44/49
— Holger Giversen (lr. 11).....	8.12.26	1.9.71	1.10.52			1.12.50		40/52
— Keld Rasmus Andersen (lr. 11).....	16.10.25	1.1.72	1.10.52			1.1.51		41/52
— Alfred Fink Madsen (lr. 11).....	8.2.29	1.8.75	1.2.58			1.3.50		45/56
— Peter Lyngsig (lr. 11) (postbestyrer i Støvring).....	23.12.19	1.9.77	1.9.47			1.9.46	1.1.44	40/46

¹) u.f.nr. 1.1.62–31.12.62, ude af post- og telegrafv. 1.1.63–31.7.64, landpostbud 1.8.65. ²) pakmesterformand 1.12.47, postbudformand 1.9.51. ³) pakmesterformand 1.12.47, postbudformand 1.4.58. ⁴) pakmesterformand 1.4.51, postbudformand 1.4.62. ⁵) postbudformand 1.9.52. ⁶) pakmesterformand 1.6.52, postbudformand 1.5.63. ⁷) postbudformand 1.4.65.

Kontor og personale	Født	I nu-værende stilling	Overpakmester	Overpostbud		Postbud	Landpostbud	Fagprøve
				I	II (postpakmester)			
<i>(Ålborg)</i>								
pakmesterformand Sigurd Peter								
Larsen (lr. 10)	29.11.22	1.4.58	1.2.48			1.4.46		40/47
overpakmester Leif Eigild								
Christensen (lr. 10)	3.4.13	1.1.44		1.5.37	43/38
— Jens Jørni Andresen (lr. 8)	10.2.19	1.1.51		1.4.48	42/49
— Jørgen Christian Nielsen (lr. 8)	30.7.25	1.7.54	1.4.52	1.10.46	42/52
— Aage Verner Nielsen (lr. 10)	4.4.30	1.9.57		1.9.51	38/57
— Hans Halvor Christiansen (lr. 10)	16.5.29	1.6.58		1.6.50	45/53
— Frode Andersen (lr. 10)	20.4.30	1.7.58		1.12.54	37/56
— Kaj Velling (lr. 10)	2.3.29	1.9.58		1.2.51	44/54
— Holger Karl Kristian Sørensen (lr. 10)	4.3.31	1.11.59		1.5.53	46/57
— Kurt Rasmussen (lr. 8)	27.2.34	1.1.60		1.6.58	47/59
— Vagner Christiansen (lr. 10)	6.10.32	1.12.60		1.1.56	36/60
— Knud Kristian Haubro Jensen (lr. 10)	14.1.30	1.12.61		1.12.56	1.6.54	47/56
— Egon Sørensen (lr. 8)	13.5.35	1.12.61		1.6.60	43/61
— Leo Villiam Nielsen (lr. 8)	25.2.35	1.7.63		1.1.63	1.3.56	42/62
— Frank Jensen (lr. 8)	30.12.37	1.7.63		1.5.60	42/62
— Gunnar Jensen (lr. 8)	20.4.39	1.5.65		1.11.62	45/64
— Jens Laurits Bertelsen (lr. 8)	14.12.36	1.12.66		1.1.63	1.6.60	38/62 ¹
— Orla Kvist Jokumsen (lr. 8)	5.9.40	1.12.67		1.9.62	40/64 ¹
— Hans Erik Skov Larsen (lr. 8)	30.8.44	1.10.70 ²		1.2.69	37/70 ³
— Knud Villy Andersen (lr. 8)	25.10.40	1.11.71	1.7.69	1.1.64	47/65 ⁴
kontorpakmester Henry Kristian Nielsen								
(lr. 8)	26.6.20	1.4.61		1.4.54	1.5.47	1.7.44		
— Knud Georg Olsen (lr. 8)	23.2.21	1.4.61		1.4.55	1.4.48	1.11.45		
— Torkild Sloth Olsen (lr. 8)	26.10.23	1.4.62		1.5.56	1.3.50	1.4.46		
— Idæus Nørgaard (lr. 8)	15.3.23	1.1.63		1.4.53	1.1.48		
— Verner Larsen Guldbæk	12.9.27	1.4.63		1.8.54	1.10.48		
— Jens Vilhelm Thomsen (lr. 8)	10.10.27	1.4.63		1.5.56	1.11.48		
— Peter Bach Jensen	1.10.23	1.4.63		1.4.57	1.9.55	1.6.48	
— Gunnar Larsen	2.4.28	1.4.63		1.4.57	1.4.54	1.2.51	
— Frank Børge Nielsen	2.3.30	1.1.64		1.9.57	1.4.51		
— Knud Larsen	26.5.34	1.4.65			1.10.56		
— Børge Nedergaard	1.1.35	1.4.65			1.4.57		
— Kaj Jochumsen	18.1.36	1.4.66			1.4.58		
— Poul Pedersen	11.1.33	1.4.66			1.11.57		
— Bent Erling Poulsen	29.4.33	1.4.66			1.5.58		
— Leo Røjkjær	20.4.40	1.9.68			1.8.62		
— Herluf Højriis Jensen	11.4.38	1.4.69			1.6.62		
— Ejner Hvid Christensen	3.4.39	1.4.69			1.11.62		
— Villy Bernhard Søgaard	3.10.40	1.4.69			1.5.63		
— Elo Bjarne Eriksen	11.10.39	1.4.69			1.5.63		
— Jens Jørn Larsen	2.1.40	1.1.70			1.7.63		
— Søren Stender	22.9.42	1.4.70		1.7.69	1.8.64		
— Asger Gregers Pedersen	24.7.40	1.11.71		1.7.69	1.4.64		
— Leif Kristensen	22.9.40	1.1.72		1.5.70	1.4.64		
— Preben Kehlet Christensen	13.3.45	1.4.72		1.2.71	1.7.67		
— Gunner Andersen	25.1.33	1.6.74		1.1.72	1.11.57		
— Allan Haugaard Larsen	9.4.45	1.8.74		1.1.72	1.8.67		
— Niels Erik Knudsen	4.11.45	1.8.75		1.2.71	1.12.66		
— Frank Ole Hansen	28.1.46	1.8.75		1.9.71	1.3.68		
— Søren Erik Rosendal Andersen	7.8.44	1.4.76		1.6.70	1.11.67		

¹) afsluttende prøve 1974. ²) tjf.u.l. 1.10.73–31.5.74. ³) afsluttende prøve 1976. ⁴) afsluttende prøve 1977.

Kontor og personale	Født	I nu- værende stilling	Over- pak- mester	Overpostbud		Postbud	Land- postbud	Fag- prøve
				I	II (postpak- mester)			
<i>(Ålborg)</i>								
overmontør Svend Haals (lr. 7).....	13.6.30	1.12.72	1.5.54 ¹	1.1.54	
montør Niels Juul Andersen (lr. 5).....	25.12.33	1.9.75	1.7.69	1.11.56		
overpostbud Carlo Gunner Sørensen.....	9.11.12	1.5.51	1.11.48 ³	1.9.37	
— Vilhelm Bollerup Madsen.....	19.4.12	1.6.52	1.4.46	1.5.38	
— Willy Jacob Marius Svendsen.....	26.6.15	1.6.53	1.4.46 ³	1.11.39	
— Karl Anker Kragh.....	4.11.15	1.7.53	1.6.50	1.6.40 ⁴	
— Johannes Christian Poulsen Londorf.....	24.3.19	1.3.54	1.5.47	1.8.43	
— Roland Christensen.....	27.7.16	1.4.54	1.11.46	1.8.40	
— Hans Tage Heftholm.....	28.2.18	1.2.55	1.6.50	1.3.42	
— Frank Jensen.....	6.4.17	1.4.57	1.5.51	1.3.44	1.5.41
— Niels Georg Madsen.....	29.12.22	1.5.57	1.4.48	1.4.46	
— Hans Jørgen Jensen.....	25.5.24	1.12.57	1.8.51	1.4.46	
— Lorents Martinus Sørensen.....	6.12.16	1.12.47	1.1.43	
— Poul Erik Nielsen.....	26.6.27	1.3.55 ⁵	1.7.48	
— Knud Børge Larsen.....	11.9.25	1.7.53	1.10.46	
— Jens Christian Frederiksen.....	12.12.14	1.4.54 ⁶	1.9.46	
— Olav Bukholdt Andersen.....	27.12.26	1.4.54	1.1.48	
— Anders Poul Kristensen.....	16.5.27	1.4.54	1.6.48	
— Aage Vilhelm Mortensen.....	28.1.24	1.2.55	1.3.47	
— Villy Andersen.....	10.11.26	1.11.55	1.1.48	
overchauffør Knud Pedersen.....	20.2.21	1.4.56 ⁷	1.12.45 ⁸	
overpostbud Carl Werner Hansen.....	15.6.26	1.5.56	1.7.47	
overchauffør Frank Buus Nielsen.....	21.11.28	1.1.63	1.1.50 ⁹	
overpostbud Ernst Sigfrid Clemensen.....	26.12.24	1.5.57	1.9.47	
— Ejner Marinus Lassen.....	8.11.26	1.6.57	1.1.48	
— Werner Jensen.....	16.1.26	1.4.53 ¹⁰	1.2.47	
— Knud Ingemar Jensen.....	2.3.23	1.1.58	1.5.48	
— Erik Fjeldgaard.....	21.3.24	1.4.64	1.5.48	
— Ejner Svend Jensen.....	3.1.23	1.4.64	1.6.48	
— Frank Christian Skov.....	22.1.28	1.4.64	1.2.49	
— Andreas Nielsen.....	13.2.28	1.4.64	1.3.49	
— Thorvald Simon Johannes Larsen.....	23.1.25	1.4.64	1.3.49	
— Poul Jakobsen.....	6.10.24	1.4.64	1.6.49	
— Orla Preben Firring Andersen.....	25.10.24	1.4.64	1.6.49	
overchauffør Ove Lentz Munk.....	26.11.26	1.7.69	1.4.64	1.7.49	
overpostbud Orla Bach.....	18.7.28	1.4.64	1.8.49	
— Karl Johan Wiberg.....	22.1.26	1.4.64	1.8.49	
— Christian Ludvig Brix.....	29.10.24	1.4.64	1.9.49	
— Henning Robert Carlsen.....	16.8.26	1.4.64	1.11.49	
— Karlo Rønfeldt Nielsen.....	8.7.25	1.4.64	1.4.50	
— Karl Hansen.....	22.5.25	1.4.64	1.4.50	
— Henry Larsen.....	23.4.29	1.4.64	1.5.50	
— Torkild Pedersen Holt.....	16.9.29	1.4.64	1.10.50	
— Carl Geo Ellgaard.....	16.6.27	1.4.64	1.1.51	
postbud Georg Flemming Johansen.....	14.12.28	1.2.51 ¹¹	
overpostbud Kaj Aage Andersen.....	5.8.29	1.4.64	1.6.51	
— Reinhardt Lyng Pedersen.....	5.6.30	1.4.64	1.7.51	
— Poul Anker Jørgensen.....	13.7.30	1.4.64	1.8.51	
— Niels Søren Anton Andersen.....	4.5.31	1.6.66	1.6.52	

4) chauffør 1.10.65, overchauffør 1.7.69. 5) chauffør 1.3.44–31.10.48. 6) overtelegrafbud II 1.8.46–31.5.52. 7) overpostbud II 1.9.46–28.2.50. 8) chauffør 1.6.51–28.2.55. 9) overpostbud II 1.5.49–28.2.54, postbud 1.3.54. 10) overmontør 1.12.69–30.6.72. 11) chauffør 1.12.48. 12) chauffør 1.4.53. 13) postbud 1.9.–30.9.57. 14) overpostbud 1.4.64.–31.5.77.

Kontor og personale	Født	I nu- værende stilling	Over- pak- mester	Overpostbud	Postbud	Land- postbud	Fag- prøve
<i>(Ålborg)</i>							
overpostbud Ove Vagner Henriksen	28.3.28		1.2.67 ¹	1.2.53		
— Einar Hjelm Hansen	17.6.28		1.5.67	1.5.53		
overchauffør Ivan Birger Christensen	13.6.33	1.7.69		1.10.68	1.10.55		
overpostbud Povl Henning Christiansen	7.1.34		1.5.69	1.5.56		
postbud Holger Lund Sørensen	28.8.30	1.5.55 ²		
overchauffør Vagn Lykke	21.3.31	1.2.73		1.8.65 ³	1.5.56 ⁴		
overpostbud Henry Christian Madsen	10.8.25		1.1.65	1.5.51	
— Jens Peter Remmer Nielsen	1.1.32		1.5.69	1.5.56		
overchauffør Knud Arne Jensen	5.5.35	1.9.73		1.9.57 ⁵		
overpostbud Knud Aage Jensen	13.5.35		1.7.69	1.9.57		
— Peer Ejvind Christiansen	23.7.35		1.4.77	1.11.57		
overchauffør Louis Wilmar Wilquin	22.11.35	1.4.74 ⁶		1.3.58		
overpostbud John Rosenmeyer	5.12.35		1.7.69	1.6.58		
— Jens Peter Lindgreen	12.2.34		1.8.74	1.11.57 ⁷		
— Egon Møller	24.6.36		1.7.69	1.7.58		
— Poul Erik Larsen	27.9.32		1.2.77	1.5.58	
— Knud Erik Jensen	25.11.34		1.7.69	1.3.59		
— Gert Eilif Kristensen	31.5.38		1.7.69	1.7.59		
— Egon Hansen	24.6.38		1.7.69	1.9.60		
overchauffør Bent-Ole Vejby Nielsen	14.1.39	1.4.74 ⁶		1.9.68 ³	1.5.61		
overpostbud Jørn Jensen	1.12.39		1.4.77	1.3.61		
— John Christensen	17.1.40		1.7.69	1.5.62		
— Finn Søndergaard	20.4.40		1.4.71	1.6.62		
— Jan Rosendal Andersen	17.3.39		1.7.69	1.6.62		
— Ejvind Sten Hørsbjerg	17.4.37		1.9.75	1.6.62		
chauffør Hans Jørgen Vejby Nielsen	2.3.42	1.3.73		1.3.64		
overpostbud Axel Lund	16.12.38		1.4.77	1.5.63		
— Keld Væver	12.4.39		1.4.77	1.5.63		
— Villy Christiansen	28.10.37		1.4.77	1.5.63		
— Ernst Nielsen	3.11.39		1.4.77	1.5.63		
— Enevold Frede Byrresen	23.4.40		1.9.73	1.6.63		
— Hans Holger Bonderup Frederiksen	9.6.42		1.4.77	1.5.64		
— Hugo Emil Nyby	24.9.41		1.4.77	1.7.63		
chauffør Jørn Wachmann	10.11.39	1.11.73		1.11.63		
overpostbud Thorkild Hugo Larsen	28.2.40		1.4.77	1.11.63		
— Henning Lyng Pedersen	12.1.43		1.10.71	1.2.65		
— Kjeld Mogens Møller	3.2.43		1.4.77	1.7.64		
— Børge Stride	23.6.40		1.4.77	1.4.64		
— Palle Husum Frederiksen	25.5.43		1.6.71	1.2.65		
— Dion Priess Christensen	30.6.25		1.4.77	1.4.72		
— Bent Vittrup	24.5.43		1.4.77	1.1.66		
postbud Billy Schjørring Madsen	14.2.44	1.6.66		
overpostbud Ove Petersen	9.2.44		1.4.77	1.6.66		
— Leif Kragh	10.3.44		1.4.77	1.7.66		
— Poul Anders Bohn	2.3.42		1.3.77	1.4.65		
— Mogens Larsen	2.4.42		1.4.77	1.4.65		
— Arne Bregner Jensen	18.4.43		1.4.77	1.4.65		
— Ernst Thomsen	23.9.42		1.4.77	1.6.65		
— Evald Laursen	4.4.41		1.4.77	1.6.65		
— Walther Erik Larsen	17.3.42		1.10.72	1.7.65		

¹) landpostbud 1.9.75–31.1.77. ²) kontorpakmester 1.4.65–31.10.71. ³) kontorpakmester. ⁴) chauffør 1.9.71. ⁵) chauffør 1.3.70. ⁶) chauffør 1.3.70. ⁷) kontorpakmester 1.4.66–31.7.74.

Kontor og personale	Født	I nu-værende stilling	Overpakmester	Overpostbud	Postbud	Landpostbud	Fagprøve
<i>(Ålborg)</i>							
overpostbud Svend Aage Farsø	30.12.42	1.4.77	1.7.65		
chauffør Aage Michael Larsen	28.1.43	1.7.74	1.6.66 ¹		
overpostbud Orla Pedersen	10.5.44	1.4.77	1.5.71	1.11.66	
— Bent Nielsen	19.10.43	1.8.75	1.12.66		
— Kay Sloth Poulsen	14.11.43	1.5.76	1.12.66		
— Tom Evynd Sørensen	12.12.45	1.4.77	1.1.68		
— Børge Hansen	2.7.29	1.4.77	1.4.72		
— Carsten Benfeldt Sørensen	9.11.44	1.4.77	1.3.67		
— Arne Villy Milverts	30.3.46	1.4.77	1.5.68		
postbud Leif Larsen	7.4.44	1.4.67		
overpostbud Frank Gotfred Sørensen	27.11.44	1.4.72	1.6.67		9,7/73
postbud Arne Kildegaard Christiansen	27.9.44	1.7.67		
— Per Schjørnmann Jensen	16.9.42	1.7.67		
chauffør Bruno Jeppesen	20.6.44	1.7.74	1.9.73	1.8.67		
postbud Flemming Majdall Petersen	17.12.46	1.2.69		
— Kjeld Johansen	16.9.47	1.9.69		
overpostbud Knud Eding Jensen	16.9.44	1.8.74	1.10.68		
postbud Ole Jakobsen	24.12.44	1.10.68		
overpostbud Svend Erik Korsbæk Flyvbjerg	1.2.45	1.10.74	1.10.68		
— Flemming Sigurd Jepsen	11.10.47	1.8.75	1.11.68		
— Kurt Hansen	29.2.44	1.12.72	1.11.68		
postbud Jens Otto Veirum	7.11.47	1.1.70		43/72
— Per Gerlach	30.1.48	1.10.69		
— Per Therkildsen Petersen	11.1.48	1.5.70		
overpostbud Karlo Roed Christiansen	28.9.44	1.6.77	1.4.69		
— Søren Peter Mogens Jensen	20.3.46	1.7.77	1.4.69		
— Sven Møller Pedersen	27.10.45	1.8.75	1.5.69		
— Per Sørensen	6.5.48	1.8.75	1.7.70		
postbud Svend Erling Sørensen	18.5.48	1.3.70		
— Frank Jakobsen	25.4.45	1.8.69		
— Finn Kurt Christensen	24.2.45	1.11.69 ²		
— Poul Erik Jeppesen	30.12.40	1.3.70		
overpostbud Henning Petersen	22.3.49	1.9.73	1.3.71		
postbud Niels Kristian Pedersen	6.1.28	1.2.77	1.4.72	
— Tage Ørum Christiansen	26.2.50	1.2.72		
overpostbud Ole Taudal Poulsen	16.3.50	1.4.77	1.3.72		
postbud Freddy Poul Thomsen	21.1.45	1.4.71		
overpostbud Bent Egelund Jensen	18.2.46	1.4.74	1.4.71		
postbud Ejler Christensen	10.8.45	1.4.71		
overpostbud Søren Hartman Larsen	27.12.47	1.8.74	1.5.71		
— Peter Nielsen	8.9.48	1.10.75	1.5.71		
— Mogens Nielsen	8.5.50	1.8.75	1.5.72		
postbud Bjarne Schultz	9.3.49	1.6.71		
overpostbud Leif Aage Hansen	9.5.46	1.11.74	1.6.71		
postbud Frede Søndergaard	5.4.45	1.7.71		
— Villy Jensen	15.1.46	1.7.71		
— Jørn Christian Spanggaard Andersen	4.3.45	1.7.71		
— Claus Mølgaard Henriksen	12.1.51	1.4.72		
— Vagn Mølgaard Henriksen	12.1.51	1.4.72		
— Aage Alcksander Kragh Rasmussen	11.1.17	1.2.77	1.4.72	
— Preben Remmer Nielsen	18.10.46	1.3.72	1.4.72	
— Gert Hulka Andersson	19.3.45	1.3.72		

¹) overpostbud 1.9.73–31.3.74. ²) overpostbud 1.9.73–31.1.77.

Kontor og personale	Født	I nu-værende stilling	Overpakmester	Overpostbud	Postbud	Landpostbud	Fagprøve
<i>(Ålborg)</i>							
postbud Georg Marinus Sigaard	21.8.48			1.4.72		
overpostbud Vagn Kvist Nielsen	24.4.48			1.3.74	1.4.72		
postbud Jørgen Henrik Albech	30.3.51			1.6.72		
— Erik Schneider	25.5.51			1.4.72		
— Jørn Buus Eliassen	21.6.51			1.4.72		
overpostbud Per Anders Tønnes Pedersen	1.8.51			1.5.74	1.4.72		
postbud Jørn Milverts	18.12.51			1.4.72		
— Poul Christian Olsen	1.4.52			1.4.73		
— Frank Larsen	17.4.52			1.5.72		
— Arne Fuglsang Jensen	17.2.52			1.5.72		
— Peter Nielsen	25.9.35			1.6.72		
— Laurits Christian Kristensen	23.3.36			1.6.72		
— Svend Aage Bjerre	27.11.39			1.6.72		
— Jens Kjeld Hansen	3.10.41			1.8.72		
— Kurt Kammer	25.8.52			1.9.72		
— Svend Erik Toft Holm	18.9.52			1.10.72		
— Svend Erik Laustsen	19.4.49			1.11.72		
— Jørgen Munk Jensen	21.11.52			1.12.72		9,7/76
— Lars Ole Ejstrup	28.12.50			1.12.73		8,7/76
— Svend Hansen	11.7.43			1.5.73		
— Søren Christian Thomsen	8.1.49			1.5.73		
— John Petersen	22.6.46			1.7.73		
— John Andersen	31.7.53			1.8.73		
— Jørgen Martin Skriver Have	4.1.50			1.10.73		
— Orla Poul Stiller Laursen Buds	16.12.44			1.11.73		
— Erik Henning Jakobsen	4.5.49			1.11.73		
— Bjarne Østrup Andersen	12.8.45			1.11.73		
— Carl Johan Nielsen	16.9.47			1.11.73		
— Palle Jacobsen	22.3.54			1.3.75		
— Leif Hardy Kristensen	26.6.44			1.4.74		
— Carl Johan Pedersen	28.7.47			1.4.74		
— Ole Boel Jensen	11.3.46			1.4.74 ¹⁾		
— Jørn Vestergaard	17.12.49			1.4.74		
— Johnny Klitgaard Nielsen	22.2.53			1.5.74		
— Anders Jakob Pedersen	7.4.45			1.5.74		
— Ole Nordklitgaard	11.2.50			1.5.74		
— Egon Hugo Christensen	21.5.44			1.6.74		
— Poul Anders Bæk	23.11.54			1.8.76		
— Finn Simoni	11.12.42			1.10.75		
— Dan Pedersen	11.5.46			1.10.75		
— Elinor Lindgaard Poulsen	23.1.54			1.10.75		
— Ove Sthyr	16.1.53			1.10.75		
— Bent Lauritzen	6.10.55			1.11.75		
— Flemming Guldman Nielsen	2.9.47			1.1.76		
— Flemming Vilmar Faigh	9.10.55			1.2.76		
— Bent Grundahl	26.7.53			1.2.77	1.2.76	
— Elna Margrethe Sloth Petersen	6.1.38			1.3.76		
— Anton Finn Jørgensen	14.4.56			1.5.76		
— Niels-Henrik Krogh Sørensen	7.7.53			1.6.76		
— Hans Christian Hyttel	3.7.47			1.6.76		
— Robert Jensen	27.1.25			1.6.76		

¹⁾ overpostbud 1.11.74–31.5.75.

Kontor og personale	Født	I nu- værende stilling	Over- pak- mester	Overpostbud	Postbud	Land- postbud	Fag- prøve
<i>(Ålborg)</i>							
postbud Ole Vad Pedersen.....	17.6.47				1.6.76		
— Ole Holm Kristensen.....	19.9.49				1.9.76		
— Per Heinrich Jensen.....	22.9.56				1.10.76		
— Henning Ove Østergaard.....	11.7.36				1.11.76		
— Bent Villiam Hagh Knudsen.....	29.4.47				1.12.76		
— Niels-Frederik Simonsen.....	15.12.49				1.1.77		
— Jørgen Jensen.....	29.10.52				1.2.77		
— Ingo Preben Hansen.....	9.2.49				1.2.77		
— Oluf Sjøblom.....	12.5.50				1.3.77		
— Jørn Bundgaard Jacobsen.....	26.3.38				1.5.77		
— Jan Barksled.....	19.10.52				1.5.77		
— Kurt Dalsgaard.....	15.8.43				1.5.77		
— Børge Christensen.....	23.11.36				1.5.77		
— Bent Madsen.....	9.11.56				1.5.77		
— Henning Bo Nielsen.....	29.5.53				1.7.77		
— Grete Alma Villadsen.....	7.4.33				1.7.77		
— Mogens Østergaard.....	9.9.53				1.10.77		
landpostbud Henry Andersen (lr. 5).....	18.9.15					1.11.39	
— Peter Grønning Madsen (lr. 6).....	11.5.18					1.6.42	
— Valdemar Emanuel							
Christensen (lr. 5).....	28.3.18					1.8.43	
— Børge Enghave Mortensen (lr. 5).....	7.8.19					1.9.43	
— Johannes Hansen (lr. 6).....	16.5.20					1.6.44	
— Jens Winther Jensen (lr. 5).....	13.5.19					1.1.46	
— Ejnar Kragelund (lr. 5).....	29.1.22					1.5.46	
— Viggo Jensenius Jensen (lr. 5).....	1.12.22					1.12.47	
— Villy Bjørn (lr. 5).....	28.9.17					1.11.48	
— Edvin Knudtrup (lr. 5).....	26.11.18					1.1.49	
— Verner Harry Hansen (lr. 5).....	9.2.23					1.3.50	
— Henning Andreasen (lr. 5).....	18.2.29					1.5.50	
— Jens Kristian Christensen (lr. 5).....	17.7.27					1.5.52	
— Jørgen Engelbrechtsen (lr. 5).....	9.4.32					1.5.53	
— Ove Holland Korup (lr. 5).....	29.9.27					1.5.53	
— Egon Eriksen (lr. 5).....	12.6.28					1.3.54	
— Hans Christian Ulbjerg (lr. 5).....	24.9.29					1.9.53 ¹	
— Henning Leth (lr. 5).....	2.9.33					1.4.56	
— Oluf Kristen Hansen (lr. 5).....	2.9.32					1.6.56	
— Niels Zinck Larsen (lr. 5).....	30.9.31					1.8.56	
— Kristen Knudsen Simonsen (lr. 5).....	14.3.32					1.10.56	
— Erik Nielsen (lr. 5).....	25.4.32					1.3.57	
— Kaj Kristoffersen (lr. 6).....	23.6.37					1.11.63	
— Egon Kristian Ravn Gravesen.....	4.12.39					1.7.62 ²	
— Christian Lovinus Gyldendal Christensen	23.1.34				1.1.65	1.8.67	
— Poul Anker Jensen.....	23.1.44					1.3.68	
— Chresten Skovlund Jensen.....	15.12.36	1.12.62			1.8.61	1.4.73	44/62
— Aron Grøn.....	17.2.32			1.8.70	1.3.63	1.5.74	
— Anton Jensen.....	24.5.45				1.10.67	1.4.77	
— Henning Larsen.....	20.9.45			1.5.76	1.4.69	1.11.76	
— Jørgen Christiansen.....	5.7.44				1.5.69	1.11.76	
— Arne Glerup Asp.....	21.9.44					1.11.69	
— Aage Andersen.....	11.11.38					1.4.72	
— Erik Emil Estrup Bødker.....	25.5.22					1.4.72	

¹⁾ tjf.u.l. 1.11.70–30.11.71. ²⁾ landpostbud 1.9.71.

Kontor og personale	Født	I nu- værende stilling	Over- pak- mester	Overpostbud	Postbud	Land- postbud	Fag- prøve
<i>(Ålborg)</i>							
landpostbud Magda Kirstine Jensen	8.4.25					1.4.72	
— Ejner Bøgh Andreasen	16.5.39					1.2.76	
— Hans Jørgen Thorsen	20.5.46					1.2.76	
— Gudrun Jutta Skalborg Strandbæk	14.3.23					1.4.76	
— Henry Mogensens Hosbond	23.6.23					1.4.76	
— Bent Frederiksen	23.3.39					1.8.76	
Ålestrup:							
overpostbud Johannes Larsen	23.5.23			1.4.64	1.6.47		
— Alfred Magnus Olesen	17.7.35			1.10.74	1.5.59		
— Gerhardt Kristensen	17.4.42			1.10.74	1.12.64		
landpostbud Holger Petersen Møller (lr. 6) ..	31.5.23				1.4.46	
— Svend Aage Andersen (lr. 5)	21.1.27				1.3.48	
— Georg Sund Kristensen (lr. 6)	21.12.25				1.8.49	
— Egon Jensen (lr. 5)	23.9.25				1.11.49	
— Karl Osvald Olsen (lr. 5)	19.11.23				1.5.50	
— Anders Iver Sørensen (lr. 6)	31.1.44				1.3.71	
Års:							
kontorpakmester Henry Fagnæs Hansen ..	9.10.13	1.4.69		1.4.64	1.3.48	1.8.42	
— Bent Agner Christensen	15.1.35	1.8.75		1.7.69	1.5.60	1.9.56	
overpostbud Tage Peder Kastrup	3.4.36		1.7.69	1.9.66	1.1.61	
— Kaj Svenning Pedersen	7.3.37		1.7.69	1.5.68	1.4.61	
postbud Erik Anders Sigsgaard	6.8.18	1.4.72		
— Hans Stig Justesen	7.2.39	1.12.63		
— Niels Kristian Nielsen	24.9.21	1.4.72		
— Niels Thomasen	14.8.38	1.6.69		
— Svend Erik Jensen	31.5.44	1.7.69		
— Gunnar Andersen	24.3.47	1.8.77		
landpostbud Aksel Robert Jensen (lr. 5) ..	25.2.13		1.1.42	
— Holger Henry Nielsen (lr. 5)	24.4.20		1.9.45	
— Thomas Guldager Pedersen (lr. 6)	18.12.23		1.6.46	
— Holger Nielsen (lr. 5)	15.2.26		1.5.47	
— Erik Kristian Hansen (lr. 5)	3.11.22		1.7.48	
— Gunner Verner Larsen (lr. 5)	30.8.26		1.2.51	
— Ejner Nørgård Christensen (lr. 5)	6.2.27		1.3.51	
— Friis Pedersen (lr. 5)	17.12.24		1.4.51	
— Johannes Bjørn Kristensen (lr. 5)	2.9.26		1.9.51	
— Mads Kristian Ejlersen Madsen (lr. 5) ..	5.12.28		1.4.52	
— Ejner Hvorvarp (lr. 5)	5.1.30		1.1.53	
— Carl Børge Nielsen (lr. 5)	28.7.26		1.1.53	
— Vagn Hougaard (lr. 5)	5.6.31		1.2.54	
— Frede Nørgaard Kristensen (lr. 5)	11.3.27		1.4.54	
— Aage Emil Christensen (lr. 5)	22.3.31		1.6.56	
— Svend Henning Nøhr (lr. 5)	12.11.32		1.4.57	
landpostbud Karl Sørensen (lr. 5)	11.5.35		1.5.59	
— Kristen Bertram (lr. 5)	7.1.37		1.4.60	
— Svend Ove Nielsen	10.7.39		1.10.61	
— Frode Schrøder Nielsen	11.6.36		1.9.60	
— Peter Bent Børgesen	13.7.36		1.12.60	
— Gert Jacobsen	27.2.36		1.5.62	
— Poul Egon Poulsen	26.1.26		1.4.76	
— Per Snedker Pedersen	4.8.28		1.1.77	

Afgivet til tjeneste ved postvæsenet på Færøerne.

Kontor og personale	Født	I nu-værende stilling	Overpakmester	Overpostbud	Postbud	Landpostbud	Fagprøve
Tórshavn:							
overpostbud Johan Ejler Rubeksen	8.12.25			1.4.64	1.5.49		

Tjenestefrihed uden løn.

Tjenestemænd	Sidste tjenestested	Født	I nu-værende stilling	Overpostbud	Postbud	Landpostbud	Tjenestefri u. løn
postbudformand Carl Nicolai Johannsen	Svendborg	20.8.26	1.7.69 ¹	1.6.49	1.12.75
overpakmester Jan Lech Levinsen Pedersen	Kbhavn	24.2.48	1.9.73 ²	1.2.73	1.4.75
— Bent Bach Pedersen	Fredericia	22.7.40	1.10.70 ³	1.12.64	1.11.76
— Bob Axel Madsen	Esbjerg	17.3.37	1.4.65 ⁴	1.1.60	1.12.76
— Villy Nordmand Andersen	jbpkt. 1 (Kbhavn)	23.2.34	1.1.60 ⁵	1.1.57	1.2.77
— Kaj Krogsgaard	Århus	12.6.42	1.9.74 ⁶	1.9.72	1.4.77
postbud Jørn Kenneth Højmark Rasmussen	Kbhavn	7.10.50	1.12.73	1.11.75
— Per Jakobsen	Kbhavn	3.11.54	1.7.75	1.9.76
— Hans Christian Larsen Mott	Horsens	17.9.37	1.7.63	1.11.76
depotbetjent Kurt Conrad Christiansen	jbpkt. 2 (Frcia)	4.12.45	1.8.69 ⁷	1.11.76
overpostbud Hans Jensen Hyllé	Kbhavn	11.1.28	1.4.64	1.11.51	1.12.76
postbud Hans Peter Andersen Sjøgård	Esbjerg	7.2.41	1.12.65 ⁸	1.12.76
— Kristian Sørensen	Århus	21.6.48	1.3.72	1.12.76
— Erik Jensen	Kbhavn	18.6.52	1.11.72	1.12.76
overpostbud Erik Thielemann Christoffersen	Kbhavn	12.1.39	1.1.73	1.5.61	1.1.77
— Erik Hansen	Varde	26.5.40	1.4.74	1.3.63	1.1.77
landpostbud Karl-Aage Hansen	Gråsten	17.3.45	1.1.70	1.1.77
— Kurt Grassmé Petersen	Århus	18.4.48	1.9.73	1.9.70	1.1.77
postbud Kaj Lyngsaa Olsen	Frederikssund	20.3.50	1.10.72	1.1.77
— Andreas Clausen Skov	Haderslev	12.10.53	1.3.76	1.1.77
overpostbud Keld Juul Knudsen	Kbhavn	6.1.48	1.9.73	1.4.69	1.2.77
— Gunnar Richard Hansen	Kalundborg	18.9.24	1.10.73	1.10.72	1.2.77
postbud Freddy Skovgaard Rasmussen	Kbhavn	26.3.43	1.3.73	1.3.77
— Poul Erik Berntsen	Kbhavn	30.3.50	1.7.76	1.3.77
overpostbud Leif Pedersen	Silkeborg	8.6.37	1.7.69	1.6.63	1.4.77
postbud Palle Toft Hansen	Kbhavn	8.7.46	1.11.73	1.4.77
— Ejner Thomas Aaby Hansen	Allerød	29.8.53	1.10.75	1.4.77
— Jørgen Vilbrand	Kbhavn	6.11.52	1.3.76	1.4.77
landpostbud Bent Larsen	Sindal	7.10.39	1.6.62	1.5.77
— Tommy Nisbeth Nielsen	Roskilde	10.9.51	1.10.74	1.5.77
— Jens Christian Pedersen	Arden	30.10.36	1.11.60	1.6.77
postbud Tommy Petrus Bork Schürer	Kbhavn	5.11.47	1.1.70	1.6.77
— Jens-Henrik Bertram Dupont	Kbhavn	5.11.53	1.7.74	1.6.77
landpostbud Knud Erik Lund Olesen	Vejle	26.4.36	1.9.59	1.7.77
postbud Verner Christensen	Kbhavn	8.9.33	1.2.64	1.7.77
— Kurt Jan Wrona	Kbhavn	24.7.52	1.4.76	1.7.77
— Ebbe Leif Rasmussen	Korsør	10.1.43	1.7.76	1.7.77
— Kurt Borella	Allerød	19.5.50	1.10.76	1.7.77
— Johan à Lava	Vejle	18.7.37	1.7.60 ⁹	1.8.77

¹⁾ overpakmester 1.6.51, fagprøve 49/51. ²⁾ fagprøve 8,3/73. ³⁾ fagprøve 41/70. ⁴⁾ fagprøve 39/62. ⁵⁾ fagprøve 43/59. ⁶⁾ fagprøve 7,3/74. ⁷⁾ tj.f.u.l. 1.11.71–30.6.72. ⁸⁾ tj.f.u.l. 1.8.–31.10.70. ⁹⁾ overpostbud 1.8.71–29.2.76.

Tjenestemænd	Sidste tjenestested	Født	I nuværende stilling	Overpostbud	Postbud	Landpostbud	Tjenestefri u. løn
<i>(tjenestefrihed uden løn)</i>							
overpostbud Dan Nyholm Hansen.....	Ikast	8.2.45		1.1.71	1.12.68	1.8.77
chauffør Rene Bygsø	Kbhavn	1.8.50		1.4.74 ¹⁾	1.8.77
postbud Torben Allan Lønholm.....	Kbhavn	9.5.48		1.12.75	1.8.77
— Finn Hansen	Kbhavn	2.8.52		1.7.76	1.8.77
— Henning Runge Frost	Kolding	26.3.48		1.5.70	1.9.77
— Stig Abrahamsen.....	Ålborg	16.12.53		1.5.74	1.9.77
— Hanne Bente Jørgensen	Kbhavn	23.12.49		1.8.75	1.9.77
— Poul Rud Haaning.....	Århus	17.3.50		1.6.76	1.9.77
— Annette Yde Frandsen.....	Århus	17.5.53		1.7.76	11.9.77
— Axel Naundrup-Pedersen.....	Fåborg	16.6.25		1.8.48	1.10.77
— Jan-Erik Hjælmhof.....	Kbhavn	9.10.50		1.12.71	1.10.77
— Henning Petersen.....	Kbhavn	10.7.51		1.2.74	1.10.77
— Bjarne Henry Poulsen.....	Kbhavn	8.11.50		1.9.73	1.10.77
— Bjarne Gottlieb Svensson.....	Kbhavn	1.7.55		1.7.75	1.10.77
— Peter Lund Pedersen.....	Esbjerg	16.7.57		1.8.77	1.10.77

¹⁾ chauffør 1.12.74.

Telegrafkontorer.

Kontor og personale	Født	Post- vagt- mester	Tele- grafbud- formand	Over- telegraf- bud (over- telegraf- bud I)	Over- postbud (overpost- bud I)	Over- telegraf- bud II	Postbud	Tele- grafbud
Hovedtelegrafkontoret i København:								
postvagtmester Poul Ole Hansen (lr. 14)	28.4.15	1.4.66	1.11.64 ¹	1.4.56		1.4.47	1.3.39	
— Julius Jørgensen (lr. 14)	18.6.22	1.9.77	1.5.66 ²		1.9.57	1.10.52	
telegrafbudformand Niels Christian John Henningsen (lr. 10)	27.1.31		1.5.71 ³	1.4.64	1.2.52	
kontorpakmester Erik Broe Andersen	19.12.27		1.4.64 ⁴		1.11.54 ⁵	1.7.51
— Verner Salquist Bruun (lr. 8)	18.1.29		1.12.64 ⁴	1.4.64	1.2.50	
— Viggo Lund Madsen (lr. 8)	21.6.37		1.2.68 ⁴	1.10.59	
— Kaj Aagaard Nielsen	4.5.20		1.4.69 ⁴	1.4.64	1.3.52	
— Bent Harald Larsen	4.10.35		1.4.69 ⁴	1.9.58	
— John Gunnar Sørensen	26.2.42		1.1.71 ⁴	1.7.69	1.6.64	
— Ib Frederiksen	1.7.42		1.7.71 ⁴	1.1.71	1.6.64	
— Svend Erik Jensen Koch	2.9.43		1.9.73 ⁴	1.8.71	1.1.66	
— Lars Jordy Bærentzen	19.5.49		1.10.77 ⁴	1.7.70	
arkivformand Flemming Wiberg	22.3.39		1.7.77 ⁶	1.4.68 ⁷	1.7.60	
mekaniker Arne Slot Andreasen (lr. 8)	23.8.50		1.4.75 ⁸	
overtelgrafbud Ingemann Rosenkrands Christiansen	9.1.28			1.8.66	1.5.57 ⁹	1.2.49	
postbud Jens Lauesen	6.4.23			1.6.50 ¹⁰	
overpostbud Anders Peter Andersen	17.9.31			1.11.68	1.11.55	
— Bruno Skovgaard Hansen	7.8.42			1.9.71	1.12.64	
— Preben Regnar Pless Skyggebjerg	31.10.44			1.9.73	1.8.66	
— Carl Conrad Erndal	15.1.43			1.8.75	1.2.66	
— Steen John Sandvig Olsen	1.10.45			1.8.75	1.7.70	
— Paul Edvard Aage Hansen	11.8.46			1.8.75	1.6.68	
postbud Gert Karl Nielsen	16.11.49			1.1.72	
— Torben Dan Peitersen	15.11.50			1.1.72	
— Finn Jakobsen	27.1.51			1.2.72	
— Palle Vagn Hennetved	23.2.42			1.4.72	
Odense:								
kontorpakmester Børge Johansen (lr. 8)	7.6.16		1.4.60 ⁴		1.9.53	1.4.47 ⁵	1.7.41	
Åbenrå:								
postbud Hans Christian Thomsen	5.8.26		1.10.51 ¹¹			1.12.54 ¹²	
Regnskabskontoret for telegraf og rigstelefon i København:								
kontorpakmester Villy Drøschner Andreassen	21.2.30		1.4.66 ⁴				1.12.55	
Rigstelefonkontoret i København:								
mekaniker Torben Steen Larsen (lr. 9)	5.4.50						1.12.74 ⁸	
postbud Ole Eriksen	23.1.49						1.9.74	

1) kontorpakmester 1.4.62. 2) kontorpakmester 1.4.64. 3) kontorpakmester 1.11.66. 4) kontorpakmester. 5) overpostbud II. 6) arkivformand. 7) kontorpakmester. 8) mekaniker. 9) kontorpakmester 1.4.65–31.7.66. 10) overpostbud II 1.2.56, overpostbud 1.4.58–30.9.74. 11) landpostbud. 12) kontorpakmester 1.4.64–31.3.76.

Tekniske virksomheder.

Navn	Tjenestested		Født	Overmekanikere	Mekanikere i 12. lkl./lr. 13 eller 14	Lønramme	Mekanikere i 10. lkl. (mekaniker I)	Mekanikere i 7. lkl. (mekaniker II)	Montør I
	virks.	bopæl							
Overmekanikere og mekanikere (lr. 13, 14 og 15).									
1. Ernst Østergaard Hansen.....	1	Nykøbing Fl.	5.11.17	1.3.60	14	1.4.53	1.11.46	1.4.42
3. Gunnar Jensen Hollerup.....	3	Skive.....	11.4.08	1.4.62	13	1.4.51	1.4.46	1.4.42
4. Hans Bernth Thomsen.....	1	Kbhavn.....	10.11.14	1.4.62	13	1.4.55	1.4.48	1.4.42
5. Ernst Valentin Madsen.....	1	Kbhavn.....	24.6.17	1.4.62	13	1.4.55	1.4.49	1.4.42
7. Tonnes Brinch.....	1	Kbhavn.....	18.3.21	1.4.62	13	1.4.58	1.7.51	1.11.47
13. Reinholt Karl Sørensen.....	r.ing.	Herstedvester	13.4.17	1.4.63	13	1.4.56	1.4.50	1.5.46
14. Hans Erik Svendsen.....	r.ing.	Kalundborg.	10.11.12	1.4.63	13	1.4.58	1.1.48	1.8.43
15. Frode Nielsen.....	2	Åbenrå.....	7.4.16	1.4.63	13	1.4.58	1.4.49	1.4.45
16. Tage Wulf Jensen.....	2	Odense.....	9.12.19	1.4.63	13	1.4.58	1.10.52	1.7.49
18. Erik Godfred Emanuel Uth.....	3	Århus.....	6.1.23	1.4.63	13	1.4.59	1.4.54	1.11.48
19. Harry Høyland Stage.....	3	Skåde.....	21.3.24	1.4.63	14	1.7.59	1.7.58
20. Jacob Bang Jensen.....	2	Sdr.-Højrup	5.11.31	1.4.63	14	1.11.59	1.11.58
21. Orla Buus Jensen.....	r.ing.	Kastrup.....	20.4.31	1.4.63	14	1.12.59	1.4.58	1.6.57
24. Erik Lundorff Larsen.....	3	Skåde.....	18.5.30	1.4.63	14	1.4.60	1.4.58	1.12.57
25. Gunnar Sørensen.....	3	Frejlev.....	13.7.33	1.4.63	14	1.5.60	1.10.58
26. Tommy Erik Bay.....	3	Mejrup.....	22.1.36	1.4.63	14	1.6.60	1.6.59
27. Finn August Olsen.....	3	Skåde.....	23.6.34	1.4.63	14	1.10.60	1.6.59
28. Hardy Frandsen.....	3	Frejlev.....	7.12.35	1.4.63	14	1.2.61	1.2.60
29. William Oscar Hansen.....	kabel	Korsør.....	16.12.21	1.4.63	13	1.4.61	1.4.55	1.6.50
32. Algot Lieberkind.....	1	Kbhavn.....	2.7.12	1.4.64	13	1.4.58	1.4.51	1.6.45
33. Vilhelm Pallegaard Kristensen.....	r.ing.	Herstedvester	16.10.16	1.4.64	13	1.4.60	1.4.54	1.4.49
34. Ole Mehbus Jensen.....	r.ing.	Kastrup.....	25.12.22	1.4.64	14	1.4.60	1.4.56	1.1.48
37. Oskar Marinus Henriksen.....	2	Odense.....	12.10.20	1.4.64	13	1.4.61	1.4.54	1.7.49
38. Ernst Olaf Olsen.....	1	Kbhavn.....	7.12.24	1.4.64	13	1.4.61	1.4.54	1.7.49
40. Børge Carl Skjoldkjær.....	1	Kbhavn.....	20.1.20	1.4.64	13	1.4.61	1.4.55	1.3.50
41. Karl Erik Sjøstrøm.....	1	Kbhavn.....	27.2.24	1.4.64	13	1.4.61	1.4.55	1.4.50
42. Georg Reitov.....	r.ing.	Herstedvester	16.9.24	1.4.64	13	1.4.61	1.4.55	1.5.50
43. Theodor Georg Peter West.....	r.ing.	Skamlebæk	17.5.19	1.4.64	13	1.4.61	1.4.55	1.5.50
44. Jørgen Buch Christiansen.....	1	Kbhavn.....	22.12.26	1.4.64	13	1.4.61	1.4.55	1.6.50
45. Aage Simon Havemann Christiansen	r.ing.	Herstedvester	29.10.22	1.4.64	13	1.4.61	1.4.55	1.7.50
46. Børge Bechmann.....	1	Stege.....	29.3.26	1.4.64	13	1.4.61	1.11.55	1.4.51
47. Bjørn Helmuth Kyhn.....	1	Kastrup.....	23.12.20	1.4.64	13	1.4.61	1.3.56	1.2.51
49. Niels Peter Jespersen.....	3	Ålborg.....	30.11.15	1.4.64	13	1.4.61	1.4.56	1.1.51
50. Jens Anker Toldbod.....	3	Ålborg.....	30.12.19	1.4.64	13	1.4.61	1.4.56	1.1.51
51. Josef Adam Gabrysiak.....	2	Åbenrå.....	5.3.27	1.4.64 ¹	13	1.4.61	1.4.57	1.2.52
52. Poul Emil Kristiansen.....	2	Tønder.....	30.10.23	1.4.64	13	1.4.61	1.4.57	1.5.52
54. Niels Markus Nielsen.....	3	Frejlev.....	26.5.37	1.4.64	14	1.9.61	1.9.60
55. Jens Richardt Jensen.....	3	Mejrup.....	3.5.36	1.4.64	14	1.10.61	1.10.60
57. Niels Christian Hansen.....	3	Mejrup.....	19.12.31	1.4.64	14	1.11.61	1.11.60
58. Evald Juhl Rasmussen.....	r.ing.	Øverup.....	20.7.34	1.4.64	14	1.11.61	1.11.60
59. Erik Carl Clausen.....	r.ing.	Kalundborg.	24.6.16	1.4.65	13	1.4.59	1.4.54	1.3.49
61. Kaj Oskar Alfred Nielsen.....	r.ing.	Herstedvester	19.7.23	1.4.65	13	1.4.62	1.4.56	1.7.50
62. René Tannenbergs.....	1	Kbhavn.....	11.6.24	1.4.65	13	1.4.62	1.4.56	1.1.51
63. Hans Erik Kurt Jensen.....	1	Kbhavn.....	9.8.28	1.4.65	13	1.4.62	1.4.56	1.2.51
64. Kurt Henry Ottesen.....	1	Kbhavn.....	30.1.26	1.4.65	13	1.4.62	1.4.56	1.2.51
65. John Ekerøth-Petersen.....	r.ing.	Kbhavn.....	23.10.19	1.4.65	13	1.4.62	1.4.56	1.5.51
66. Villy Strandby Sørensen.....	1	Kbhavn.....	2.10.25	1.4.65	13	1.4.62	1.4.56	1.9.51
67. Villy Nielsen.....	1	Kbhavn.....	20.9.24	1.4.65	13	1.4.62	1.4.56	1.10.51
68. Palle Ove Jensen.....	1	Kbhavn.....	21.10.24	1.4.65	13	1.4.62	1.4.56	1.11.51

¹) telegrafmester i 15. lkl. 1.9.67, telegrafmester i lr. 20 1.2.71-31.7.74.

Navn	Tjenestested		Født	Overmekaniker	Mekaniker i 12. lkl./lr. 13 eller 14	Lønramme	Mekaniker i 10. lkl. (mekaniker I)	Mekaniker i 7. lkl. (mekaniker II)	Mon-tør I
	virks.	bopæl							
<i>(overmekanikere og mekanikere i lr. 13, 14 og 15)</i>									
69. Ejnar Albert Nørgaard.....	værk	Kbhavn....	10.10.16	1.4.65	13	1.4.62	1.10.56	1.8.54
70. Orla Willi Nielsen.....	1	Kbhavn....	16.2.22	1.4.65	13	1.4.62	1.4.57	1.2.51
71. Ernst Frederik Peter Larsen.....	1	Kbhavn....	19.6.24	1.4.65	13	1.4.62	1.4.57	1.6.51
73. Per Anker Paldan.....	1	Kbhavn....	30.8.28	1.4.65	13	1.4.62	1.4.57	1.12.51
74. Sven Ib Nielsen.....	2	Åbenrå.....	12.7.25	1.4.65	13	1.4.62	1.4.57	1.2.52
76. Erik Kantsø.....	kabel	Korsør.....	30.10.27	1.4.65	13	1.4.62	1.4.57	1.10.52
78. Vagn Egon Jørgensen.....	1	Kastrup.....	28.9.27	1.4.65	13	1.4.62	1.4.58	1.8.52
79. Erik Kaj Wendelbo Jakobsen.....	1	Kbhavn....	6.3.27	1.4.65	13	1.4.62	1.4.58	1.2.52
80. Holger Arne Bjørnø Jørgensen.....	1	Kbhavn....	9.6.25	1.4.65	13	1.4.62	1.4.58	1.11.52
81. Julius Riné Hansen.....	3	Århus.....	4.3.26	1.9.68	1.4.65	13	1.4.62	1.4.58	1.11.52
82. Mogens Folmer Jensen.....	1	Slagelse.....	9.10.24	1.4.65	14	1.4.62	1.4.58	1.12.52
83. Niels Thorkild Kjær Christensen.....	3	Ålborg.....	28.10.27	1.4.65	13	1.4.62	1.4.58	1.4.53
85. Erik Westersø Julsgaard.....	3	Århus.....	28.4.28	1.4.65	13	1.4.62	1.4.58	1.6.53
86. Mogens Petersen.....	1	Kastrup.....	30.4.32	1.4.65	13	1.4.62	1.4.58	1.11.54
87. Thomas Thomsen Tækker.....	2	Kolding.....	20.3.28	1.4.69	1.4.65	13	1.4.62	1.4.58	1.11.53
88. Karl William Aarestrup.....	1	Kbhavn....	27.6.24	1.4.65	13	1.4.62	1.4.58	1.11.53
89. Edvin Vilhelm Nielsen.....	1	Kbhavn....	26.2.31	1.4.65	13	1.4.62	1.4.58	1.4.55
90. Benny Rahm.....	1	Kbhavn....	2.10.29	1.4.65	13	1.4.62	1.4.58	1.3.54
91. Børge Voetmann Enevoldsen.....	3	Århus.....	6.1.25	1.4.65	13	1.4.62	1.4.58	1.6.54
92. Arthur Iversen.....	2	Åbenrå.....	22.9.27	1.4.65	13	1.4.62	1.4.58	1.6.54
93. Per Dam Andersen.....	3	Århus.....	6.12.30	1.4.65	13	1.4.62	1.4.58	1.6.54
94. Henning Mikkelsen.....	3	Århus.....	22.8.27	1.4.65	13	1.4.62	1.4.58	1.10.53 ¹
95. Jørn Nielsen.....	3	Århus.....	27.4.28	1.4.65	13	1.4.62	1.4.58	1.7.54
96. Ejler Lindblad Thomassen.....	1	Kbhavn....	28.4.29	1.4.65	13	1.4.62	1.4.58	1.8.54
98. Ove Kragh.....	3	Ålborg.....	2.9.29	1.4.65	13	1.4.62	1.4.58	1.3.55
100. Niels Ole Hansen.....	r.ing.	Kastrup.....	25.12.34	1.4.65	14	1.7.62	1.7.61
101. Ejvind Fugleholm Nielsen.....	r.ing.	Kbhavn....	23.7.33	1.4.65	14	1.8.62	1.8.61
105. Egon Otto Petersen.....	2	Kolding.....	30.10.24	1.12.65	13	1.4.62	1.4.58	1.5.53
107. Per Vejen Andersen.....	1	Kbhavn....	20.1.26	1.4.66	13	1.4.61	1.4.55	1.4.50
108. Ervind Georg Lund.....	1	Kbhavn....	4.11.19	1.4.66	13	1.4.62	1.4.55	1.2.50
109. John Christian Karle.....	1	Kbhavn....	15.3.28	1.4.66	13	1.11.62	1.4.58	1.5.54
110. Werner Skovvang Nielsen.....	2	Odense.....	16.6.26	1.4.66	13	1.4.63	1.4.58	1.3.53
111. Poul Jens Jamrath.....	1	Kbhavn....	1.5.30	1.4.66	14	1.4.62 ²	1.4.58	1.7.54
112. Rolf Eyvind Schmidt.....	1	Kbhavn....	12.11.29	1.4.66	13	1.4.63	1.4.58	1.8.54
113. Erik Vagner Pedersen.....	1	NykøbingFl.	20.1.29	1.4.66	14	1.4.63	1.4.58	1.11.54
114. Brødum August Jamrath.....	1	Kbhavn....	31.12.27	1.4.66	13	1.4.63	1.4.58	1.12.54
115. Knud Lindorff Jørgensen.....	1	Kbhavn....	25.2.28	1.4.66	13	1.4.63	1.4.58	1.2.55
116. Børge Puck.....	1	Kbhavn....	19.3.28	1.4.66	13	1.4.63	1.4.58	1.3.55
117. Hugo Klit Johansen.....	1	Kbhavn....	18.11.28	1.4.66	13	1.4.63	1.4.58	1.3.55
118. Hans Ulrik Christensen Laursen.....	r.ing.	Kbhavn....	22.5.32	1.4.66	14	1.4.63	1.4.58	1.4.55
119. Kai Ejlfiff Niebling.....	1	Kbhavn....	10.7.29	1.4.66	13	1.4.63	1.4.58	1.8.55
120. Henryk Stefan Zych.....	1	Kbhavn....	12.6.31	1.4.66	13	1.4.63	1.4.58	1.9.55
121. Finn Birger Hoffmann Rosenberg.....	3	Ålborg.....	11.11.31	1.4.66	13	1.4.63	1.4.58	1.11.55
122. Frank Kjær.....	3	Ålborg.....	17.8.29	1.4.66	13	1.4.63	1.4.58	1.2.56
124. John Elo Mundt-Petersen.....	1	Kbhavn....	10.4.27	1.4.66	13	1.4.63	1.4.58	1.4.56
126. Jørgen Abildgren.....	2	Fredericia.....	29.11.31	1.4.66	13	1.4.63	1.4.58	1.7.56
127. Herluf Kjær Olesen.....	2	Tønder.....	1.1.32	1.4.66	13	1.4.63	1.4.58	1.7.56
128. Benny Wulff Andersen.....	1	Kbhavn....	1.7.26	1.4.66	13	1.4.63	1.4.58	1.7.56
130. Hermann Kaj Kirsten.....	2	Tønder.....	7.4.30	1.4.66	13	1.4.63	1.4.58	1.11.56
131. Jørgen Carl Vilhelm Ravn.....	r.ing.	Kbhavn....	19.9.30	1.4.66	13	1.4.63	1.4.58	1.11.56
132. Hans Ole Bøye.....	1	Stege.....	2.11.31	1.4.66	13	1.4.63	1.4.58	1.12.56
133. Niels Christian Hansen.....	r.ing.	Skamlebæk	11.9.31	1.4.66	13	1.4.63	1.4.58	1.2.57

¹) u.f.nr. 1.4.-31.12.57 ²) u.f.nr. 1.5.63-30.4.64.

Navn	Tjenestested		Født	Overmekaniker	Mekaniker i 12. Ikl./lr. 13 eller 14	Lønramme	Mekaniker i 10. Ikl. (mekaniker I)	Mekaniker i 7. Ikl. (mekaniker II)	Montør I
	virks.	bopæl							
<i>(overmekanikere og mekanikere i lr. 13, 14 og 15)</i>									
134. Kai Aage Jensen1	Slagelse	18.5.31	1.4.66	14	1.4.63	1.4.58	1.2.57
135. Erik Rosenberg Madsen3	Århus	30.9.29	1.4.66	13	1.4.63	1.4.58	1.4.57
136. Jørn Vensman1	Kbhavn	14.1.33	1.4.66	13	1.4.63	1.4.58	1.4.57 ¹⁾
139. Arne Mogens Pedersen1	Kbhavn	1.7.24	1.4.67	13	1.4.62	1.4.58	1.3.54
140. Aage Hartvig Hansen2	Fredericia	16.8.30	1.4.67	13	1.4.63	1.4.58	1.6.57
141. Frede Karl Olsen1	Kbhavn	24.3.31	1.4.67	13	1.4.63	1.4.58	1.6.57
142. Erik Berth2	Odense	12.9.31	1.4.69	1.4.67	13	1.4.63	1.4.58	1.7.57
143. Laurs Bernt Andersen3	Århus	5.9.30	1.4.67	13	1.4.63	1.4.58	1.9.57
144. John Ejnar Deuleran Jensen2	Kolding	12.3.32	1.4.67	13	1.4.63	1.4.58	1.11.57
145. Svend Aage Hansen2	Kolding	8.7.32	1.4.69	1.4.67	13	1.4.63	1.4.58	1.11.57
146. Mogens Tiedebohlr.ing.	Kbhavn	4.7.33	1.5.67	14	1.4.63	1.4.58	1.1.58
147. Hans Ellis Nielsen1	Stege	18.6.33	1.5.67	13	1.4.63	1.4.58	1.1.58
150. Arne Eigard Andersen1	Kbhavn	9.4.31	1.9.68	13	1.4.63	1.4.58	1.2.58
151. Paul Thorvaldsen Keller1	NykøbingFl.	6.11.31	1.9.68	14	1.4.63	1.4.58	1.2.58
152. Carl Tommy Petersen2	Fredericia	29.9.31	1.9.68	13	1.4.63	1.6.58
153. Niels Børge Nybroe1	Kbhavn	14.9.31	1.9.68	13	1.4.63	1.7.58
154. Ib Svensson1	Kbhavn	10.4.28	1.9.68	13	1.4.63	1.7.58
155. Bent Christensen3	Århus	13.5.34	1.9.68	13	1.4.63	1.9.58
156. Leif Petersen3	Århus	21.11.33	1.7.74	1.9.68	14	1.4.63	1.10.58
157. Henning Aage Kristensen3	Ålborg	31.12.28	1.9.68	13	1.4.63	1.1.59
158. Kjeld Erik Andersen1	Kbhavn	14.12.34	1.9.68	13	1.4.63	1.5.59
159. Wagn Sveistrup Mikkelsen2	Kolding	7.11.32	1.9.68	13	1.4.63	1.10.59
160. Elo Rosenkrantz1	Kbhavn	3.5.33	1.9.68	13	1.4.63	1.10.59
161. Keld Jensen1	Kbhavn	20.1.29	1.9.68	13	1.4.63	1.4.60 ²⁾
162. Preben Jensenr.ing.	Kastrup	17.5.35	1.9.68	14	1.5.63	1.5.62
163. Poul Nielsen3	Skåde	10.6.36	1.9.68	14	1.6.63	1.6.62
165. Frank Kurt Mortensenr.ing.	Kbhavn	9.4.35	1.9.68	14	1.7.63	1.7.62
168. Christian Thomsen3	Skåde	21.3.40	1.9.68	14	1.10.63	1.10.62
169. Holger Stuhlmann Schmidt2	Højen	25.11.37	1.9.68	14	1.11.63	1.11.62
170. Ib Munkholm2	Rangstrup	31.1.36	1.9.68	14	1.12.63	1.12.62
171. Jørgen Svenssonr.ing.	Kbhavn	7.12.34	1.9.68	14	1.1.64	1.1.63
173. Willy Wulff Nielsenværk	Kbhavn	24.8.32	1.9.68	13	1.4.64	1.9.60
176. Finn Hesthaven Larsen2	Esbjerg	18.7.33	1.9.68	13	1.4.64	1.1.61
176a. Karlo Petersen2	Haderslev	2.3.37	1.9.68 ³⁾	13	1.4.65	1.4.62	1.3.60 ⁴⁾
178. Søren Ewald1	Kastrup	22.9.37	1.4.69	13	1.4.64	1.6.61
179. Svend Ejvind Jespersen2	Åbenrå	25.9.31	1.4.69	13	1.4.64	1.7.61
184. René Ivan Odgaardværk	Kbhavn	6.12.36	1.4.69	13	1.4.64	1.10.61
185. Hilmer Lundgreen3	Århus	4.1.32	1.4.69	13	1.4.64	1.11.61
186. Arne Sørensenr.ing.	Skamlebæk	20.12.36	1.4.69	13	1.4.64	1.11.61
188. Frode Lind1	Kbhavn	12.12.37	1.4.69	13	1.4.64	1.2.62
189. Johnny Hansen3	Århus	29.4.36	1.4.69	13	1.4.64	1.3.62
190. Kai Ginnerup Christiansen1	Kbhavn	30.8.26	1.4.69	13	1.4.64	1.4.62 ⁵⁾
191. Frede Berild Pedersen Larsenr.ing.	Årsballe	26.11.34	1.4.69	14	1.6.64	1.6.63
192. Holger Nissen Koføedr.ing.	Årsballe	21.2.39	1.4.69	14	1.6.64	1.6.63
194. Niels Juul Christensen3	Skåde	24.10.36	1.4.69	14	1.7.64	1.7.63
197. Henning Bernhard Rasmussenr.ing.	Årsballe	19.11.34	1.4.69	14	1.11.64	1.11.63
198. Knud Erik Krogsgaard Jensenr.ing.	Øverup	25.8.40	1.4.69	14	1.11.64	1.11.63
199. Hans Jensen3	Ålborg	22.2.38	1.4.69	13	1.12.64	1.6.62
200. Karl Niels Marinus Jacobsen1	Kbhavn	21.5.15	1.4.69	13	1.4.65	1.4.62 ⁶⁾	1.4.56 ⁷⁾
202. Henning Pedersen3	Århus	16.9.26	1.4.69	13	1.4.65	1.4.62 ⁸⁾

¹⁾ u.f.nr. 1.5.63-30.4.64. ²⁾ telegrafarbejder 1.8.53, montør II 1.4.56. ³⁾ telegrafmester 1.10.71-31.10.74. ⁴⁾ telegrafarbejder. ⁵⁾ telegrafarbejder 1.6.52, montør II 1.4.57. ⁶⁾ montør i 7 Ikl. ⁷⁾ telegrafarbejder 1.5.47, montør II 1.4.51. ⁸⁾ telegrafarbejder 1.10.54, u.f.nr. 1.4.60-31.3.61.

Navn	Tjenestested		Født	Overmekaniker	Mekaniker i 12. lkl./lr. 13 eller 14	Lønramme	Mekaniker i 10. lkl. (mekaniker I)	Mekaniker i 7. lkl. (mekaniker II)	Mon-tør I	
	virks.	bopæl								
<i>(overmekanikere og mekanikere i lr. 13, 14 og 15)</i>										
203. Orla Otto Larsen	r.ing.	Kbhavn	21.3.33	1.4.69	13	1.4.65	1.4.62 ¹
204. Jørgen Provstgaard Kvistgaard	værk	Kbhavn	15.8.38	1.4.69	13	1.4.65	1.4.62 ²
205. Kai Erik Holst	3	Århus	12.2.36	1.4.69	13	1.4.65	1.9.62
207. Leif Bech Jensen	3	Århus	22.8.36	1.4.69	13	1.4.65	1.10.62
208. Trygve Rudolf Ipsen	1	Kbhavn	30.6.36	1.4.69	13	1.4.65	1.12.62
209. Freddy Christensen Præst	1	Kbhavn	1.8.38	1.4.69	13	1.4.65	1.12.62
210. Eigil Rostgaard Andersen	r.ing.	Lyngby	1.4.36	1.4.69	13	1.4.65	1.1.63
211. Harry Edvold	1	Kbhavn	13.11.39	1.4.69	13	1.4.65	1.1.63
212. John Viggo Søndergaard	1	Slagelse	26.8.38	1.4.69	14	1.4.65	1.2.63
215. Bent Alsted Korstgård	3	Århus	1.10.39	1.4.69	13	1.4.65	1.11.63
216. Kurt Jørgensen	r.ing.	Kbhavn	31.5.34	1.4.69	13	1.4.65	1.3.64
216a. Arne Hvass	1	Albertslund	11.6.31	1.4.69 ³	13	1.10.64	1.10.63
217. Hans Wermuth	1	Kbhavn	26.6.40	1.10.70	13	1.4.65 ⁴	1.10.63
219. Finn Roger Kjærgaard Nielsen	3	Skåde	30.1.37	1.2.71	14	1.7.65	1.7.64
220. Børge Kjær	3	Skåde	1.5.39	1.2.71	14	1.7.65	1.7.64
221. Kai Richard Hansen	2	Højen	7.5.38	1.2.71	14	1.12.65	1.12.64
222. Kaj Erik Klarberg Schou	1	Albertslund	1.5.39	1.2.71	13	1.4.66	1.4.64
225. Bent Madsen	1	Kbhavn	11.9.38	1.4.71	13	1.4.66	1.1.64
226. Holger Jensen	2	Odense	4.10.39	1.4.71	13	1.4.66	1.2.64
227. Ib Koustrup Andersen	3	Århus	10.5.36	1.4.71	13	1.4.66	1.6.64
228. Jørn Hofman Pedersen	3	Århus	24.4.37	1.4.71	13	1.4.66	1.6.64
229. Preben Esbern Høgh Pedersen	r.ing.	Skamlebak	29.5.35	1.4.71	13	1.4.66	1.9.64
230. Hans Christian Hansen	1	Kbhavn	7.7.39	1.4.71	13	1.4.66	1.9.64
231. Aage Bundgaard Lassen	2	Åbenrå	21.6.36	1.4.71	13	1.4.66	1.10.64
232. Hartvig Harding Kjærgaard	2	Sønderborg	3.3.37	1.4.71	13	1.4.66	1.10.64
233. Bent Larsen	2	Tønder	18.11.37	1.4.71	13	1.4.66	1.10.64
234. Peder Georg Romme Thomsen	2	Sønderborg	26.4.38	1.4.71	13	1.4.66	1.10.64
235. Børge Lauritz Thomsen	2	Sønderborg	13.4.39	1.4.71	13	1.4.66	1.10.64
236. Carsten Helge Thøren Gabrielson	3	Skåde	12.11.38	1.4.71	14	1.7.66	1.7.65
237. Peter Andreasen	r.ing.	Gladsaxe	23.5.39	1.4.71	14	1.3.67	1.3.66
238. Bent Detlef Lund	1	Kbhavn	4.3.39	1.4.71	13	1.4.67	1.11.64
239. Bjørn Henning Hansen	1	Kastrup	25.6.38	1.4.71	13	1.4.67	1.12.64
240. Jørgen Skydt	3	Århus	10.9.37	1.4.71	13	1.4.67	1.12.64
241. Bjarne Cederstrøm	3	Århus	2.3.38	1.4.71	13	1.4.67	1.12.64
242. John West Jensen	1	Kbhavn	8.9.40	1.4.71	13	1.4.67	1.12.64
243. Knud Hermann	2	Fredericia	20.9.38	1.4.71	13	1.4.67	1.1.65
244. Søren Jensen Kaalby	3	Århus	31.7.34	1.4.71	13	1.4.67	1.4.65 ⁵
245. Gunnar Christian Amonsen	1	Kbhavn	8.6.37	1.4.71	13	1.4.67	1.4.65
246. Karl Bjarne Olsen	1	Kbhavn	15.6.42	1.4.71	13	1.4.67	1.4.65
247. Jørgen Martin Lund	1	Kbhavn	5.4.37	1.4.71	14	1.4.67	1.4.65
248. Erik Malling	1	Kbhavn	12.2.40	1.4.71	13	1.4.67	1.4.65
249. Willy Frank Jørgensen	2	Kolding	25.5.37	1.4.71	13	1.4.67	1.7.65
250. Erling Jokumsen	2	Odense	4.11.39	1.4.71	13	1.4.67	1.8.65
251. Jørn Frederik Klein	3	Århus	20.5.37	1.4.71	13	1.5.67	1.10.65
252. Jens Carl Glisborg	3	Århus	24.10.37	1.4.71	13	1.5.67	1.10.65
253. Max Graulund Balle	3	Århus	14.2.40	1.4.71	13	1.5.67	1.10.65
254. Egon Dall	2	Sdr.-Højrup	20.9.38	1.4.71	14	1.5.67	1.12.64 ⁶
255. Erik Christensen	2	Sdr.-Højrup	6.9.36	1.4.71	14	1.11.67	1.11.66
256. Egon Øls Sørensen	r.ing.	Årsballe	23.2.41	1.4.71	14	1.11.67	1.11.66
257. Jørn Just Petersen	2	Sdr.-Højrup	9.11.41	1.4.71	14	1.1.68	1.1.67
259. Svend Verner Johansen	r.ing.	Lindholm	11.6.40	1.4.71	14	1.9.68	1.11.66

¹) telegrafarbejder 1.8.59. ²) telegrafarbejder 1.2.61. ³) tjf.u.l. 1.7.75-31.1.76. ⁴) u.f.nr. 1.10.-31.12.66. ⁵) telegrafarbejder 1.2.63.

⁶) ude af post- og telegrafv. 1.7.65-31.7.66.

Navn	Tjenestested		Født	Overmekaniker	Mekaniker i 12. lkl./lr. 13 eller 14	Lønramme	Mekaniker i 10. lkl. (mekaniker I)	Mekaniker i 7. lkl. (mekaniker II)	Mon-tør I
	virks.	bopæl							
<i>(overmekanikere og mekanikere i lr. 13, 14 og 15)</i>									
261. Rolf Otto Friedrich Paris	r.ing.	Kbhavn	6.10.33	1.4.71	14	1.4.69	1.5.67
263. Jørgen Ingvar Hartvig	r.ing.	Kastrup	16.2.37	1.4.71	14
264. Bjarne Steen Hausting	r.ing.	Kastrup	6.5.39	1.4.71	14
265. Benny Frederiksen	r.ing.	Kastrup	1.2.40	1.4.71	14
266. Albert Frode Terkelskov	r.ing.	Kastrup	28.1.37	1.4.71	14
267. Preben Jørgensen	r.ing.	Kastrup	15.7.43	1.4.71	14
268. Helge Hansen	r.ing.	Kastrup	1.7.31	1.4.71	14
270. Carl Christian Knud Poul Wassmann	r.ing.	Kastrup	7.10.37	1.4.71	14
271. Christian Thode	r.ing.	Kastrup	11.1.42	1.4.71	15
272. Bjarne Skøtt Hansen	r.ing.	Kastrup	11.2.42	1.4.71	15
273. Bent Bülow Rønman	r.ing.	Kastrup	19.7.45	1.4.71	14
275. Ove Rantzau Jørgensen	1	Slagelse	23.1.39	1.10.71	14	1.4.66	1.8.64
277. Bent Dahl Hansen	1	Slagelse	5.3.42	1.10.71	14	1.11.70	1.8.68
277a. Gert Kaj Svalø	3	Århus	19.4.40	1.9.71 ¹	13	1.4.66	1.6.64
278. Kurt Møller Andersen	3	Karup J.	14.1.37	1.11.71	14	1.9.68	1.3.66
279. Tage Harald Jønch	2	Haderslev	7.5.36	1.1.72	13	1.9.68	1.11.65
279a. Per Jan Cramer	r.ing.	Kastrup	30.11.45	1.4.71 ¹	14
279b. Helmer Laurits Nielsen	r.ing.	Skamlebæk	3.9.32	1.4.72	13
279c. Hans Daugaard	r.ing.	Skamlebæk	4.10.21	1.4.72	13
279d. Egon Winberg Andersen	r.ing.	Lyngby	24.1.19	1.4.72	13
279e. Helge Sønderlund Jørgensen	r.ing.	Kbhavn	5.6.39	1.4.72	13
279f. Svend Aage Arvidson	r.ing.	Skagen	6.7.24	1.4.72	13
279g. Flemming Iversen	r.ing.	Kbhavn	5.6.42	1.4.72	14
279h. Erik Wilhelm Johannsen	r.ing.	Kbhavn	2.5.42	1.4.72	14
279i. Erling Svendsen	r.ing.	Kbhavn	10.5.43	1.4.72	14
279j. Arne Kay Nielsen	r.ing.	Beldringe	1.1.43	1.4.72	14
279k. Poul Nielsen	r.ing.	Lyngby	9.7.38	1.4.72	13
279l. Herbert Andrä	r.ing.	Kbhavn	5.7.22	1.4.72	13
279m. Karsten Brinck	r.ing.	Kbhavn	13.2.41	1.4.72	14
279n. Frank Henriksen	r.ing.	Kbhavn	3.9.43	1.4.72	13
279o. Bengt Olaf Larsen	r.ing.	Kbhavn	15.8.35	1.4.72	13
279p. Erik Stenskar Ensted	3	Mejrup	8.10.42	1.4.72	14
280. Richard Feldborg Andersen	2	Odense	13.8.20	1.4.72	13
281. Arne Otto Larsen	2	Odense	20.11.24	1.4.72	13
282. Thorkild Christensen	2	Åbenrå	17.11.33	1.4.72	13
283. Ejvind Vogensen	2	Kolding	2.6.29	1.4.72	13
284. Henning Edmund Poulsen	værk	Kbhavn	5.2.39	1.4.72	13
285. Bjarne Jørgen Nicolaisen	værk	Kbhavn	8.10.44	1.4.72	13
286. Finn Fleron Johansen	værk	Kbhavn	30.4.40	1.12.72	13	1.4.67	1.8.65
286a. Oscar Severin Christian Klem	3	Århus	28.8.34	1.4.71 ³	13	1.9.68	1.1.66
287. Jørgen Christian Nielsen	kabel	Korsør	27.9.30	1.9.73	13	1.4.63	1.4.58	1.5.57
288. Jørgen Vilstrup Jensen	2	Åbenrå	1.5.39	1.9.73	13	1.4.66	1.10.64
289. Gert Peter Smidt	r.ing.	Kastrup	16.5.32	1.9.73	14	1.9.68	1.4.64 ⁴	1.4.62 ⁵
290. Gert Uwe Wollesen	2	Åbenrå	19.10.37	1.9.73	13	1.9.68	1.11.65
291. Jørgen Iversen	2	Haderslev	9.11.37	1.9.73	13	1.9.68	1.11.65
292. Hans Peter Brodersen	2	Åbenrå	9.2.38	1.9.73	13	1.9.68	1.11.65
294. Knud-Erik Mølgaard	2	Tønder	22.5.40	1.9.73	13	1.9.68	1.11.65
295. Henning Sørensen	1	Kbhavn	10.2.41	1.9.73	13	1.9.68	1.11.65
296. Ib Thuesen	3	Århus	20.9.37	1.9.73	13	1.9.68	1.12.65
297. Hans Viggo Harild	1	Kbhavn	25.8.41	1.9.73	13	1.9.68	1.4.66

¹⁾ tjf.u.l. 1.8.-30.11.70 og 1.10.71-30.4.72. ²⁾ tjf.u.l. 1.7.73-30.6.74. ³⁾ monter i 7. lkl. ⁴⁾ mek. i lr. 11 1.12.74-31.12.76. ⁵⁾ monter i 7. lkl. ⁶⁾ telegrafarbejder.

Navn	Tjenestested		Født	Overmekaniker	Mekaniker i 12. lkl./lr. 13 eller 14	Lønramme	Mekaniker i 10. lkl. (mekaniker I)	Mekaniker i 7. lkl. (mekaniker II)	Mon-tør I
	virks.	bopæl							
<i>(overmekanikere og mekanikere i lr. 13, 14 og 15)</i>									
298. Eilif Sand.....	1	Kbhavn....	12.7.43	1.9.73	13	1.9.68	1.4.66
299. Willi Johannes Hans Ebling.....	3	Århus....	13.7.41	1.9.73	13	1.9.68	1.9.66
300. Egon Mains.....	2	Fredericia....	22.4.41	1.9.73	13	1.9.68	1.12.66
301. Bjarne Peter Thorvaldsen.....	1	Kbhavn....	19.2.40	1.9.73	13	1.9.68	1.2.67
302. Ib Flemming Nemholt.....	r.ing.	Kbhavn....	29.10.38	1.9.73	13	1.9.68	1.2.67
303. Jørgen Fisker Sørensen.....	r.ing.	Kastrup....	5.2.40	1.9.73	14	1.4.69	1.5.67
304. Leo Iwan Zabinski.....	r.ing.	Kbhavn....	26.5.40	1.9.73	13	1.4.69	1.1.68
306. Kai Leo Jespersen.....	r.ing.	Kastrup....	21.6.36	1.9.73	14	1.4.71	1.4.70
307. Frede Anker Christensen.....	2	Sønderborg....	21.4.39	1.12.73	13	1.4.69	1.11.67
308. Jørgen Klem-Jørgensen.....	1	Kbhavn....	12.5.41	1.1.74	13	1.4.69	1.10.67
309. Niels Søren Dam-Jensen.....	1	Kbhavn....	19.6.45	1.2.24	13	1.4.71	1.8.68
310. Henry Nicolaisen.....	2	Åbenrå....	2.5.40	1.6.74	13	1.4.69	1.11.67
311. Jørgen Knud Christensen.....	r.ing.	Kastrup....	16.12.37	1.6.74	14	1.4.71	1.9.68 ¹
312. Kjeld Halvorsen.....	r.ing.	Kbhavn....	2.12.47	1.7.74	14	1.4.74
313. Frede Rasmussen.....	3	Århus....	29.5.36	1.9.74	13	1.4.69	1.6.67
314. Jens Stjerna Pedersen.....	3	Århus....	29.10.39	1.9.74	13	1.4.69	1.7.67
315. Orla Lunding.....	r.ing.	Kalundborg....	3.2.41	1.9.74	13	1.9.73	1.5.70
315a. Allan Erik Mathiesen.....	r.ing.	Kastrup....	6.6.46	1.10.74	15	1.9.73	1.4.71
316. Jesper Halkjær.....	r.ing.	Kbhavn....	30.3.36	1.11.74	14	1.4.67	1.2.65
317. Erik Lauge Pedersen.....	1	Kbhavn....	9.10.42	1.12.74	13	1.4.69	1.11.67
318. Erik Ove Frits Lybecker.....	1	Kbhavn....	17.11.41	1.12.74	13	1.4.69	1.1.68
319. Harris Jensen.....	r.ing.	Kastrup....	17.6.36	1.2.75	14	1.4.71
320. Christian Holger Bruhn.....	2	Haderslev....	7.5.40	1.3.75	13	1.4.69	1.11.67
321. Per Wiggo Astrup.....	2	Haderslev....	25.12.39	1.7.75	13	1.4.69 ²	1.11.67
322. Christian Henning Hansen.....	r.ing.	Kastrup....	11.6.25	1.8.75	14	1.4.61	1.8.58
322a. Knud Erik Olsen.....	r.ing.	Reersø....	4.7.36	1.8.75	14	1.9.68	1.11.65
323. John Harry Lind.....	værk	Kbhavn....	23.8.41	1.8.75	13	1.9.68	1.11.65
323a. Ole Bent Olesen.....	r.ing.	Reersø....	30.7.39	1.8.75	14	1.9.68	1.5.66
324. Jørgen Christensen.....	1	Kbhavn....	7.7.41	1.8.75	13	1.9.68	1.8.66
325. Ole Steen Rasmussen.....	r.ing.	Øverup....	3.2.38	1.8.75	14	1.9.68	1.9.66
326. Bernt Arne Hald.....	r.ing.	Kastrup....	18.1.43	1.11.75	14	1.9.68	1.2.67
327. Per Knudsen.....	r.ing.	Lyngby....	7.2.40	1.11.75	13	1.4.69	1.5.67
328. Erik Børge Hansen.....	r.ing.	Herstedvester	24.6.43	1.11.75	13	1.4.69	1.3.68
329. Ove Vester.....	værk	Kbhavn....	31.10.43	1.2.76	13	1.3.70	1.3.69
330. Jan Aakjær Nielsen.....	1	Kbhavn....	30.6.40	1.5.76	13	1.4.71	1.12.68
331. Per Boholdt Larsen.....	2	Højen....	13.3.44	1.5.76	14	1.4.72
332. Jørgen Malling.....	1	Kbhavn....	1.4.45	1.6.76	13	1.9.70	1.11.68
333. Henning Veyne Gliffordt Mortensen.....	1	Kastrup....	19.4.42	1.9.76	13	1.9.68	1.2.67
334. Bent Christiansen.....	r.ing.	Kbhavn....	7.12.36	1.9.76	14	1.3.69	1.2.68
335. Lorens Christian Jensen.....	2	Åbenrå....	26.8.41	1.9.76	13	1.4.69	1.11.67
336. Erik Roman Molsing.....	1	Kbhavn....	1.5.46	1.9.76	13	1.4.69	1.4.68
337. Christian Baggersgaard Petersen.....	2	Gram....	5.11.40	1.10.76	13	1.4.69	1.11.67
338. Svend Bundgaard Sørensen.....	3	Århus....	2.4.43	1.10.76	13	1.4.71	1.6.69
339. Ingolf Sigesmund Nielsen.....	2	Sønderborg....	14.9.43	1.10.76	13	1.4.71	1.12.68
340. Frank Müller Christensen.....	1	Kbhavn....	18.4.43	1.10.76	13	1.4.71	1.2.69
341. Christian Madsen.....	2	Haderslev....	4.9.39	1.10.76	13	1.9.73	1.4.71
342. Jørn Paulsen.....	2	Åbenrå....	30.11.41	1.12.76	13	1.4.69	1.11.67
344. Niels Christian Mortensen.....	1	Kbhavn....	26.4.41	1.2.77	13	1.9.73	1.1.70
345. Leif Kristensen.....	1	Kbhavn....	29.9.40	1.3.77	13	1.4.71	1.1.69
346. Orla Pedersen.....	3	Århus....	4.11.39	1.6.77	13	1.11.70	1.6.68
347. Hans Christian Wittrock Jespersen.....	r.ing.	Skamlebæk....	13.4.40	1.9.77	13	1.4.71	1.6.68
348. Ole Petersen.....	2	Åbenrå....	6.9.42	1.10.77	13	1.4.69	1.11.67

¹⁾ telegrafarbejder 1.4.67. ²⁾ tjf.u.l. 1.7.71-30.6.72.

Navn	Tjenestested		Født	I nu- værende stilling	Lønramme	Meka- niker i 7. lkl.	Øver- montør i 7. lkl. (øver- montør)	Montør (montør I)	Montør II	Tele- grafar- bejder
	virks.	bopæl								
Linjemestre.										
26. Niels Skaksen . . . r.ing.	Skamlebæk .	11.12.13	1.3.71 ¹	13	1.4.62 ²		1.4.57	1.4.53	1.11.49	
28. Jørgen Frederik Lorent- zen 2	Åbenrå	17.8.25	1.9.71 ³	13	1.4.63 ³				1.2.57	
34. Erling Nielsen . . . r.ing.	Herstedøster.	11.8.32	1.3.75 ⁴	13	1.4.63 ²				1.12.57	
Hovmester.										
Ejner Friis Kromann kabel	Korsør	9.10.19	1.4.62 ⁵	16	1.4.55 ⁶		1.11.50			
Kabelmestre.										
4. Hans Rikard Hilkjær kabel	Korsør	20.4.22	1.9.71 ⁷	13	1.4.62 ²	1.4.56	1.4.51	1.7.47		
5. Aage Ras- mussen kabel	Korsør	13.7.28	1.2.74	13	1.4.62 ²	1.4.65		1.4.57	1.6.53	

¹) overmontør i 10. lkl. 1.4.65. ²) montør i 7. lkl. ³) overmontør i 10. lkl. 1.11.66. ⁴) overmontør i 10. lkl. 1.9.68. ⁵) hov-
mester i 10. lkl. 1.4.58. ⁶) hovmester. ⁷) overmontør i 10. lkl. 1.4.64.

Navn	Tjenestested		Født	I nu- værende stilling	Lønramme	Meka- niker i 7. kl.	Montør I	Montør II	Tele- grafar- bejder
	virks.	bopæl							
Mekanikere (lr. 10 og 11).									
426.	Kjeld Bjørnholt Hansen...	r.ing.	Kbhavn....	29.10.42	1.9.68	11	1.11.66		
431.	Kurt Madsen	tellab	Kbhavn....	15.2.43	1.9.68	11	1.2.67		
435.	Knud Vilhelm Jørgensen.....	1	Kbhavn....	9.6.40	1.9.68	10	1.3.67		
436.	Henning Lindborg Madsen....	1	Stege.....	14.6.42	1.9.68	10	1.3.67		
437.	Leon Elo Jørgensen.....	2	Åbenrå....	17.9.43	1.9.68	10	1.3.67		
438.	Arne Schmidt.....	2	Rangstrup..	17.12.39	1.9.68	11	1.7.67		
443.	Arne Elleose Sørensen.....	3	Århus....	7.10.37	1.4.69	10	1.7.67		
446.	Karl Erik Hoy.....	2	Åbenrå....	26.9.42	1.4.69	11	1.8.67		
447.	Jens Palle Aaskoven.....	3	Ålborg....	30.8.38	1.4.69	10	1.9.67		
448.	Kai Flemming Bertelsen.....	3	Ålborg....	11.4.41	1.4.69	10	1.10.67		
451.	Preben Stein.....	2	Åbenrå....	6.9.38	1.4.69	10	1.11.67		
452.	Nils Tage Wyke.....	2	Fredericia ..	10.9.38	1.4.69	10	1.11.67		
456.	Christian Sloth Svensson.....	2	Haderslev ..	1.8.40	1.4.69	10	1.11.67		
464.	Lars Preben Præst.....	2	Esbjerg....	30.4.44	1.4.69	11	1.4.68		
466.	Freddie Halskov Jørgensen..	r.ing	Kbhavn....	28.11.38	1.5.69	11	1.5.68		
472.	Niels Erik Pedersen.....	1	Kbhavn....	15.11.45	1.3.71	10	1.2.70		
473.	Finn Brynaa.....	r.ing.	Esbjerg....	29.11.41	1.4.71	11	1.12.69		
474.	Erling Marcher.....	1	Rønne.....	2.5.40	1.4.71	11	1.3.70		
475.	Arno Ricard Madsen.....	2	Åbenrå....	23.4.20	1.4.71	10	1.4.58	1.11.48	
476.	Kurt Ib Larsen.....	1	Kbhavn....	7.12.45	1.4.71	10	1.6.68		
478.	Ove Anders Bendixen.....	3	Århus....	1.6.41	1.4.71	10	1.7.68		
480.	Axel Jensen.....	3	Århus....	12.4.44	1.4.71	11	1.7.68		
484.	Per Kilsgaard Sørensen.....	3	Århus....	2.1.39	1.4.71	10	1.10.68		
485.	Gregers Horn-Jensen.....	1	Kbhavn....	26.4.43	1.4.71	11	1.11.68		
493.	Bernt Peter Christensen.....	r.ing.	Reersø....	12.11.38	1.4.71	11	1.2.69		
494.	Kjeld Pedersen.....	2	Højjen.....	1.1.43	1.4.71	11	1.2.69		
495.	Jes Christian Petersen.....	2	Åbenrå....	15.9.43	1.4.71	11	1.2.69		
496.	Poul Christensen.....	1	Kbhavn....	23.7.40	1.4.71	10	1.4.69		
497.	Frank Herman Petersen.....	3	Århus....	23.12.42	1.4.71	11	1.6.69		
498.	Ulrik Stejner Vingborg.....	3	Ålborg....	7.12.38	1.4.71	10	1.7.69		
499.	Thorkild Georg Fuglsang.....	3	Ålborg....	28.10.41	1.4.71	10	1.7.69		
500.	Gunner Peter Thomsen.....	3	Ålborg....	1.2.42	1.4.71	11	1.7.69		
501.	Preben Bonderup.....	3	Ålborg....	6.12.42	1.4.71	11	1.7.69		
502.	Kai Gammelgaard.....	3	Århus....	16.1.43	1.4.71	10	1.7.69		
503.	Bjarne Andersen.....	3	Ålborg....	28.8.43	1.4.71	10	1.7.69		
505.	Sven Christensen.....	1	Kbhavn....	13.12.44	1.4.71	10	1.10.69		
509.	Preben Donbæk.....	1	Kbhavn....	6.9.40	1.10.71	10	1.4.70		
511.	Hans Paulsen Jacobsen.....	2	Haderslev ..	28.3.25	1.4.72	10			
512.	Kurt Renner.....	2	Åbenrå....	6.10.38	1.4.72	10			
513.	Karl Martin Jensen.....	2	Åbenrå....	24.4.29	1.4.72	10			
514.	Regnar Nielsen.....	2	Esbjerg....	23.5.36	1.4.72	10			
516.	Johannes Andresen Bjerrum...	2	Åbenrå....	9.12.42	1.4.72	10			
517.	Kaj Egon Petersen.....	2	Åbenrå....	22.10.45	1.4.72	10			
518.	Ove Hermand Folkersen.....	1	Kbhavn....	3.2.29	1.4.72	10			
519.	Ole Haugaard Jensen.....	3	Århus....	11.12.43	1.6.72	11	1.11.69		
520.	Henning Andreas Lydeking....	2	Esbjerg....	6.5.45	1.6.72	10	1.6.70		
521.	Knud Jørgensen.....	3	Ålborg....	10.11.40	1.6.72	10	1.9.70		
522.	Preben Mørch.....	r.ing.	Esbjerg....	5.10.43	1.8.72	11	1.10.70		
523.	Per Wismann.....	værk	Kbhavn....	11.7.43	1.12.72	10	1.9.71		
524.	Per Winding Christensen....	r.ing.	Lindholm ..	25.2.44	1.4.73	11	1.6.70		

Navn	Tjenestested		Født	I nu- værende stilling	Lønramme	Meka- niker i 7. lkl.	Montør I	Montør II	Tele- grafar- bejder
	virks.	bopæl							
<i>(mekanikere i lr. 10 og 11.)</i>									
525. Helge Arne Olsen	1	Kbhavn	18.12.24	1.9.73	10	1.4.63 ¹			1.10.53
526. Frede Peter Larsen	værk	Kbhavn	13.4.27	1.9.73	10	1.4.64 ²			1.2.61 ³
527. Tage Aage Kristian Falkvist	1	Kbhavn	16.5.25	1.9.73	10	1.11.65 ¹			1.1.63 ⁴
529. Torben Kruse Nielsen	værk	Kbhavn	14.11.46	1.9.73	10	1.1.70			
531. Ole Slott Hansen	r.ing.	Skamlebæk	7.7.40	1.9.73	10	1.7.70			
532. Hans Christian Niedhardt	2	Åbenrå	16.7.42	1.9.73	10	1.8.70			
533. Flemming Petersen	2	Tønder	31.1.45	1.9.73	10	1.12.70			
534. Wilhelm Hahn	1	Kbhavn	28.2.44	1.9.73	10	1.1.71			
535. Ole Axboe Lindstrøm	1	Kbhavn	19.3.47	1.9.73	10	1.1.71			
536. John Tengstedt	3	Ålborg	2.10.46	1.9.73	10	1.1.71			
538. Hans Kristian Bugslag	2	Åbenrå	12.7.40	1.9.73	10	1.4.71			
539. Kay Severinsen	2	Tønder	8.4.44	1.9.73	10	1.4.71			
540. Knud Nicolaisen Tarp	2	Haderslev	4.3.45	1.9.73	10	1.4.71			
541. Egon Jensen	2	Sønderborg	20.6.45	1.9.73	10	1.4.71			
542. Poul Christian Holm Størner	2	Tønder	16.9.45	1.9.73	10	1.4.71			
544. Delmar Fryd	r.ing.	Kbhavn	16.3.47	1.9.73	10	1.5.72			
545. Kay Martins	værk	Kbhavn	19.6.43	1.9.73	10	1.3.73			
546. Sven Børge Hansen	r.ing.	Blåvand	19.4.30	1.12.73	11			
547. Torben Henningsen	1	Kbhavn	28.12.46	1.5.74	10	1.12.71			
548. Ole Jørgen Rasmussen	1	Kbhavn	30.4.43	1.6.74	10	1.5.71			
549. Helge Hansen	2	Åbenrå	31.5.44	1.6.74	10	1.6.71			
550. Knud Gudmand Fredmark	3	Århus	16.12.41	1.6.74	10	1.7.71			
551. John Wolf	værk	Kbhavn	18.6.46	1.6.74	10	1.7.71			
552. Poul Erik Jensen	r.ing.	Lindholm	30.11.38	1.6.74	11	1.7.71			
553. Henry Callesen	2	Åbenrå	1.10.43	1.6.74	10	1.7.71			
554. Leif Christensen	r.ing.	Lindholm	24.12.44	1.6.74	11	1.7.71			
555. Gunnar Jepsen	2	Åbenrå	24.7.44	1.6.74	10	1.8.71			
556. Ole Michael Rossen	1	Kbhavn	13.1.46	1.6.74	10	1.8.71			
557. Torgny Gustaf Christian Jønsen	værk	Kbhavn	14.3.45	1.6.74	10	1.11.71			
558. Kjeld Arendahl Andreasen	1	Kbhavn	24.5.40	1.6.74	10	1.11.71			
559. Kaj Frederiksen	2	Åbenrå	5.6.42	1.7.74	10	1.7.72			
560. Gunnlaugur Trap	r.ing.	Kastrup	31.7.45	1.7.74	11	1.3.73			
561. Leif Kristensen	3	Århus	20.12.42	1.11.74	10	1.12.71			
562. Jørgen Jacobsen	3	Århus	3.2.43	1.11.74	10	1.12.71			
563. Karl Flemming Hansen	r.ing.	Gladsaxe	4.8.46	1.12.74	11	1.6.73			
564. John Weygaard	1	Kbhavn	3.3.45	1.2.75	10	1.11.71			
565. Jan Blidorf	1	Kbhavn	16.3.47	1.2.75	10	1.8.72			
566. Bjarne Frølund Petersen	r.ing.	Kastrup	15.7.45	1.3.75	11	1.7.71			
567. Preben Østermann	r.ing.	Skamlebæk	20.2.40	1.5.75	10	1.4.71			
568. Leif Gösta Ulfkjær	1	Kbhavn	27.9.37	1.8.75	10	1.4.65 ¹			1.12.62
569. Palle Juul	1	Kbhavn	13.7.40	1.8.75	10	1.9.68 ¹			1.6.66
570. Birger Køfer	r.ing.	Reersø	10.4.42	1.8.75	11	1.11.69			
571. Jørn Buur Thuesen	r.ing.	Kbhavn	12.5.43	1.8.75	11	1.11.69 ⁵			
572. Kent Christian Jensen	2	Højen	10.9.44	1.8.75	11	1.9.71			
573. Keld Clausen	2	Odense	29.10.44	1.8.75	10	1.9.71			
574. Henning Buchholt Jepsen	2	Kolding	7.11.39	1.9.75	10	1.2.72			
575. Henning Laurids Svendsen	2	Kolding	11.4.45	1.9.75	10	1.2.72			
576. Jørgen Nielsen	1	Kbhavn	8.1.46	1.9.75	11	1.8.72			
577. Henning Stausholm Christiansen	r.ing.	Herstedøster	15.3.44	1.12.75	10	1.12.69			

¹ montør i 7. lkl. ²) postbud 1.6.51. ³) montør i 3. lkl., montør i 7. lkl. 1.4.65. ⁴) overchauffør 1.8.56, postbud 1.1.50.

⁵) tjf.u.l. 1.12.70–30.11.71.

Navn	Tjenestested		Født	I nuværende stilling	Lønramme	Mekaniker i 7. kl.	Montør I	Montør II	Telegrafarbejder
	virks.	bopæl							
<i>(mekanikere i lr. 10 og 11.)</i>									
578. Bent Secher Sørensen.....	3	Århus.....	17.1.39	1.2.76	10	1.1.72			
579. Terkel Karstoft.....	r.ing.	Skamlebæk.	3.6.43	1.2.76	10	1.10.72			
580. Per Johansen.....	værk	Kbhavn....	11.3.44	1.3.76	10	1.7.72			
581. Svend Erik Larsen.....	1	Kbhavn....	7.7.43	1.6.76	10	1.11.71			
582. René Ploug Kristensen.....	1	Kbhavn....	22.12.42	1.6.76	10	1.3.73			
583. Herbert Gynther Berndt.....	2	Rangstrup..	30.1.46	1.7.76	11	1.5.72			
584. Frede Johannes Gudmandsen.....	r.ing.	Kbhavn....	18.1.43	1.10.76	11	1.5.70			
585. Steen Poulsen.....	r.ing.	Øverup....	29.9.44	1.10.76	11	1.8.70			
586. Preben Poulsen.....	1	Kbhavn....	3.2.44	1.10.76	10	1.12.72			
587. Frank Søren Jensen.....	1	Kbhavn....	26.6.47	1.10.76	10	1.10.74			
588. Ole Gottschalk Nielsen.....	1	Stege.....	27.4.50	1.10.76	10	1.4.75			
589. Kjeld Bruun Krabsen.....	2	Åbenrå....	16.3.50	1.10.76	10	1.1.76			
590. Kaj Werner Mikkelsen.....	3	Århus.....	20.5.43	1.12.76	10	1.1.72			
591. Søren Wulff.....	1	Kbhavn....	29.9.46	1.12.76	10	1.3.73			
592. Klavs Markvard Pedersen.....	1	Kbhavn....	6.11.45	1.12.76	10	1.5.73			
593. Kaj Christensen.....	2	Haderslev..	1.1.50	1.12.76	10	1.11.75			
594. Helge Helmuth Jøsen.....	2	Åbenrå....	20.11.49	1.12.76	10	1.8.76			
595. Henrik Jørgensen.....	2	Sønderborg.	1.3.50	1.12.76	10	1.9.76			
596. Ole Krogsgaard Nagel.....	2	Åbenrå....	17.10.48	1.1.77	10	1.12.76			
597. Niels Stig Jørgensen.....	r.ing.	Øverup....	17.12.44	1.2.77	11	1.9.70			
598. Søren Elgaard Pedersen.....	3	Århus.....	15.3.44	1.2.77	10	1.3.72			
599. Per Olsen.....	1	Kbhavn....	15.3.46	1.2.77	10	1.5.73			
600. Jørgen Junker Jacobsen.....	1	Kbhavn....	27.6.46	1.2.77	10	1.8.73			
601. Jørgen Meyer Kjøhgaard.....	1	Kbhavn....	11.3.43	1.6.77	10	1.4.72			
602. John Hovgaard Hansen.....	3	Århus.....	5.5.48	1.6.77	10	1.9.72			
603. Ivan Fuglsang Jacobsen.....	3	Århus.....	18.3.46	1.10.77	10	1.12.72			
604. Thorkild Steen Mouritzen.....	3	Århus.....	15.6.47	1.10.77	10	1.4.74			
Overmontører (lr. 10).									
18. Niels Hansen.....	2	Åbenrå....	13.11.19	1.4.65	10	1.4.62 ¹	1.4.56	1.4.53	1.11.49
29. Jens Kristen Egeberg.....	3	Århus.....	3.7.30	1.4.65	10	1.4.62 ¹	1.4.57	1.10.52
33. Heinrich Peter Gregersen.....	2	Tønder....	11.7.29	1.4.66	10	1.4.61 ^a	1.6.55	1.1.51
34. Otto Kjær.....	3	Århus.....	19.5.28	1.4.66	10	1.4.62 ¹	1.6.54
36. Gustav Jonsson.....	2	Sønderborg.	2.9.30	1.4.66	10	1.9.62 ¹	1.6.54
37. Henry Oskar Schöffner.....	2	Haderslev..	27.1.27	1.4.66	10	1.4.63 ¹	1.7.54
39. Christian Kyd Hansen.....	2	Sønderborg.	17.9.29	1.1.68	10	1.4.63 ¹	1.6.54
41. Detlef Martin Petersen.....	2	Åbenrå....	1.4.16	1.9.68	10	1.4.62 ¹	1.4.57	1.4.51	1.11.47
42. Søren Nielsen.....	2	Tønder....	3.5.28	1.9.68	10	1.4.63 ¹	1.6.54
43. Alfred Tranberg Hansen.....	2	Gram.....	16.10.27	1.9.68	10	1.9.63 ^a	1.5.55
44. Werner Jessen Lausten.....	2	Haderslev..	19.4.35	1.9.68	10	1.9.63 ^a	1.11.57
46. Gerner Valdemar Alfredeisen.....	1	Stege.....	21.5.29	1.9.68	10	1.4.63 ¹	1.9.56
47. Erik Christensen.....	r.ing.	Herstedøster	26.2.28	1.9.68	10	1.4.63 ¹	1.3.57
48. Tage Thyssen Christensen.....	2	Tønder....	29.7.33	1.9.68	10	1.4.63 ¹	1.8.57
50. Gunnar Andersen Dicksen.....	2	Haderslev..	21.6.35	1.9.68	10	1.4.64 ¹	1.4.59
51. Christian Albertin Petersen.....	3	Frejlev....	3.2.31	1.9.68	10	1.4.64 ¹	1.6.60
53. Hans Albert Steentoft.....	2	Sønderborg.	7.7.36	1.9.68	10	1.4.64 ¹	1.6.60
54. Holger Westergaard.....	2	Tønder....	28.5.35	1.9.68	10	1.4.64 ¹	1.1.61
56. Kaj Venzel Nielsen.....	2	Gram.....	28.1.36	1.4.69	10	1.4.64 ¹	1.1.61
57. Martin Hansen.....	kabel	Korsør....	27.4.39	1.6.69	10	1.4.66 ¹	1.3.64
58. Niels Geertsen.....	2	Åbenrå....	21.5.39	1.2.70	10	1.9.68 ¹	1.1.66
60. Hans Schmidt.....	2	Haderslev..	22.1.38	1.5.70	10	1.4.67 ¹	1.1.65

¹⁾ montør i 7. kl. ²⁾ overmontør. ³⁾ distriktsmontør, montør i 7. kl. 1.4.63.

Navn	Tjenestested		Født	I nuværende stilling	Lønramme	Mekaniker i 7. kl.	Montør I	Montør II	Telegrafarbejder
	virks.	bopæl							
<i>(overmontører (lr. 10)).</i>									
62. Kaj Peter Nielsen.....	2	Tønder.....	29.12.37	1.10.70	10	1.4.65 ¹		1.11.62
63. Svend Tage Jensen.....	r.ing.	Herstedøster	31.12.40	1.6.71	10	1.4.69 ¹		1.4.68
64. Robert Jessen Nielsen.....	2	Sønderborg.	30.7.39	1.9.71	10	1.4.65 ¹		1.11.62
65. Fritz Helmuth Rasmussen.....	1	Stege.....	18.9.40	1.9.71	10	1.4.66 ¹		1.9.64
66. Egon Henrik Stork.....	2	Tønder.....	16.2.40	1.9.71	10	1.4.66 ¹		1.11.64
67. Hans Sig.....	2	Kolding.....	20.8.37	1.9.71	10	1.4.67 ¹		1.1.65
68. Erik Agerholm Thomsen.....	2	Haderslev..	5.5.40	1.9.71	10	1.4.67 ¹		1.1.65
69. Eduard Appel.....	2	Åbenrå.....	20.4.40	1.9.71	10	1.4.67 ¹		1.9.65
71. Jørgen Frederik Schøtt.....	2	Haderslev..	9.9.38	1.9.71	10	1.4.67 ²		1.1.65
72. Ingolf Gordon Bjørn Petersen..	3	Århus.....	25.10.40	1.11.71	10	1.9.68 ¹		1.6.66
73. Baldur Hermann Dethlefsen....	2	Åbenrå.....	8.10.41	1.6.72	10	1.9.68 ¹		1.1.66
74. Svend Aage Ipsen.....	2	Gram.....	8.7.44	1.9.72	10	1.4.69 ¹		1.1.68
75. Bent von Qualen.....	2	Sønderborg	21.11.38	1.9.73	10	1.4.67 ¹		1.3.65
76. Kurt Jakobsen.....	kabel	Korsør.....	8.5.37	1.9.73	10	1.4.67 ¹		1.11.65
77. Bjarne Helmuth Sandholt.....	1	Kbhavn....	4.2.41	1.11.73	10	1.4.69 ¹		1.10.67
78. Erik Gynther Weitling.....	2	Sønderborg.	27.9.39	1.2.74	10	1.9.68 ¹		1.1.66
79. Kjeld Paulsen.....	kabel	Korsør.....	21.7.42	1.3.74	10	1.3.71 ¹		1.1.69
80. Kenny Jensen Rudbeck Wolff..	2	Sønderborg.	23.11.42	1.6.74	10	1.11.70 ¹		1.4.70
81. Knud Hansen Jæger.....	kabel	Korsør.....	21.6.45	1.11.74	10	1.5.74 ¹		1.11.72
82. Karl Erik Thomsen.....	r.ing.	Herstedøster	1.6.42	1.5.75	10	1.9.71 ¹		1.9.68
83a. Henning Kjør.....	3	Frejlev....	11.7.42	1.8.75	10	1.9.68 ¹		1.6.66
83b. Jørgen Bentsen.....	3	Århus.....	20.10.36	1.8.75	10	1.9.68 ¹		1.8.66
84. Erling Orbesen.....	2	Kolding....	13.5.41	1.8.75	10	1.9.68 ¹		1.1.67
85. Arne Iver Schmidt.....	2	Haderslev..	8.1.42	1.8.75	10	1.9.68 ¹		1.1.67
85a. Freddie Hugo Ståhle.....	r.ing.	Kastrup....	31.1.41	1.8.75	10	1.9.68 ¹		1.2.67
86. Bent Ove Green.....	1	Kbhavn....	3.6.42	1.8.75	10	1.4.72 ¹		1.6.70
87. John Schmidt Christensen.....	2	Åbenrå.....	5.7.43	1.9.75	10	1.4.69 ¹		1.1.68
88. Chresten Matthiesen.....	2	Sønderborg	17.7.46	1.4.76	10	1.3.74 ¹		1.9.71
89. Frede Kirkegaard Mikkelsen..	3	Århus.....	7.8.42	1.1.77	10	1.11.70 ¹		1.10.69
90. Jan Edvard Olsen.....	1	Kbhavn....	13.2.44	1.6.77	10	1.9.75 ¹		1.3.72

Distriktsmontører (lr. 10).

1. Hans Christian Bock.....	2	Åbenrå....	24.8.21	1.4.64	10	1.4.58 ³	1.7.52	1.2.48	1.9.45
2. Jens Salomon Knudsen Jensen..	2	Padborg...	19.1.21	1.4.64	10	1.4.58 ³	1.4.53	1.2.48	1.5.46
3. Ernst Viktor Jensen.....	1	Stege.....	21.9.23	1.4.64	10	1.4.59 ³	1.4.54	1.7.50
4. Herbert Christian Bossen.....	2	Gram.....	3.7.24	1.4.65	10	1.4.58 ³	1.12.54	1.9.49	1.3.48
5. Truels Elias Andersen.....	2	Åbenrå....	20.7.24	1.4.65	10	1.6.62 ⁴	1.4.56	1.1.52
6. Dycke Andresen Hoff.....	2	Åbenrå....	2.5.28	1.4.66	10	1.6.62 ⁵	1.6.54
7. Peter Bossen.....	2	Tønder....	30.8.27	1.4.66	10	1.11.62 ³	1.6.54
8. Christian Peter Frost.....	2	Sønderborg.	15.1.26	1.4.66	10	1.6.63 ⁶	1.7.55	1.9.51
10. Anton Sofus Boesen.....	2	Sønderborg.	17.8.30	1.9.68	10	1.4.66 ⁷	1.6.54
11. Ejnar Thomas Nissen.....	2	Sønderborg.	8.2.25	1.9.68	10	1.11.66 ⁷	1.6.54
12. Mathias Hansen Westergaard..	2	Skærbæk...	1.6.29	1.9.68	10	1.2.65 ⁷	1.7.56
13. Albert Ferdinand Sørensen...2		Løgumkloster	3.3.30	1.9.68	10	1.3.65 ⁷	1.4.57
14. Jørgen Kristensen.....	2	Gram.....	22.12.31	1.9.68	10	1.4.63 ¹	1.4.57
14a. Richard Jacobsen.....	2	Haderslev..	25.8.24	1.9.68 ⁸	10	1.6.62 ³	1.4.54	1.12.49
15. Jes Christian Detlefsen.....	2	Haderslev..	4.1.43	1.9.71	10	1.10.68 ⁹	1.8.67
16. Anders Schmidt.....	2	Haderslev..	22.1.38	1.9.71	10	1.12.68 ⁹	1.1.65

1) montør i 7. kl. 2) montør i 7. kl., tjf.u.l. 1.5.-31.8.70. 3) distriktsmontør. 4) distriktsmontør, overmontør 1.4.61. 5) distriktsmontør, montør i 7. kl. 1.9.62-30.4.65. 6) distriktsmontør, montør i 7. kl. 1.4.62. 7) distriktsmontør, montør i 7. kl. 1.4.63. 8) tjf.u.l. 1.7.74-30.6.75. 9) distriktsmontør, montør i 7. kl. 1.4.67.

Navn	Tjenestested		Født	I nu-værende stilling	Løuramme	Mekaniker i 7. lkl.	Montør I	Montør II	Telegrafarbejder
	virks.	bopæl							
Mekanikere (lr. 8 og 9).									
748. Eigil Gram	1	Kbhavn	17.4.45	1.11.71	9				
758. Torben Hillertz Hansen	1	Kbhavn	22.6.46	1.2.72	9				
761. Ole Kjør Petersen	2	Kolding	27.10.45	1.2.72	8				
764a. Mogens Helweg Andersen . r.ing.		Kbhavn	10.1.45	1.4.72	9				
764b. Frank Birch Jensen	tellab	Kbhavn	15.4.45	1.4.72	9				
765. Matti Salmisuo	r.ing.	Øverup	29.3.38	1.5.72	9				
766. Kaj Stenberg Rasmussen	3	Århus	16.10.44	1.5.72	8				
770. Svend Hillerup Hansen . . . r.ing.		Kbhavn	13.7.41	1.7.72	9				
772. Jørgen Thorvald Schmiedeke . . .	2	Åbenrå	5.2.44	1.7.72	8				
774. Bjarne Malmrose Nielsen	2	Odense	29.7.44	1.8.72	8				
775. Dennis Nielsen	2	Fredericia	20.6.45	1.8.72	8				
780. Steen Friestrup Kristensen	3	Ålborg	19.3.46	1.9.72	8				
781. Orla Eriksen Ahn	2	Kolding	7.3.36	1.10.72	8				
782. Benny Truelsens Hansen	1	Kbhavn	6.2.43	1.10.72	9				
784. Erling Isaksen	2	Kolding	19.6.45	1.10.72	8				
786. Finn Poulsen	3	Ålborg	23.1.44	1.12.72	8				
789. Mogens Helverskov	værk	Kbhavn	29.12.42	1.12.72	8				
790. Ole Bent Hansen	1	Kbhavn	9.10.43	1.1.73	8				
791. Ejner Jensen	2	Esbjerg	19.12.48	1.1.73	8				
792. Harly Dybbro	1	Slagelse	21.8.45	1.2.73	8				
793. Poul Mandrup Møller	kabel	Korsør	17.4.46	1.2.73	9				
795. Erik Aaen	3	Ålborg	25.11.44	1.3.73	8				
798. Steen Rostgaard	1	Slagelse	18.5.46	1.3.73	8				
801. Willy Tang Pedersen	3	Skåde	15.11.47	1.3.73	9				
802. Jørn Christian Skov	2	Åbenrå	25.3.44	1.4.73	8				
803. Helge Steen Jakobsen	r.ing.	Lyngby	17.8.45	1.4.73	8				
806. Arne Vagn Brage Christiansen . . .	2	Fredericia	16.2.48	1.6.73	8				
807. Mogens Munk Vejborg	r.ing.	Kbhavn	7.4.44	1.6.73 ¹	9				
808. Kaj Petersen	2	Åbenrå	13.2.44	1.7.73	8				
809. Carsten Dion Jørgensen	2	Odense	7.8.48	1.7.73	8				
810. Ole Kristian Andersen	2	Åbenrå	18.4.45	1.7.73	8				
811. Per Kristian Nørgaard Smith	2	Odense	23.7.48	1.7.73	8				
812. Hans Henrik Aaskoven	3	Ålborg	1.11.48	1.8.73	8				
813. Nils Gert Sandager	3	Ålborg	5.3.48	1.8.73	8				
815. Bjarne Eigil Lyders Bahrs	1	Kbhavn	24.8.46	1.8.73	8				
815a. Flemming Vagn Rasmussen	1	Slagelse	28.3.48	1.9.72 ²	8				
816. Mogens Vang Christensen	3	Århus	19.11.43	1.9.73	8				
817. Christian Rosendal Hansen	3	Århus	3.4.47	1.9.73	8				
818. Peter Holm Christensen	r.ing.	Kbhavn	19.5.44	1.9.73	9				
819. Jørn Frederik Jonsson	1	Kbhavn	8.5.47	1.10.73	8				
820. Jørgen Grønlund Svendsen	2	Odense	27.8.42	1.10.73	8				
821. Ole Bengtsson	1	Kbhavn	12.7.42	1.11.73	8				
822. Kjeld Nim Samuel	r.ing.	Esbjerg	15.7.46	1.12.73	8				
823. Steen Christensen	2	Fredericia	18.10.47	1.12.73	8				
824. Niels-Jørgen Jensen Trælle	r.ing.	Reersø	1.2.46	1.1.74	8				
825. Ib Bennett-Therkildsen	r.ing.	Lindholm	10.6.46	1.1.74	9				
826. Per Eriksen	3	Århus	21.12.48	1.2.74	8				
828. Kurt Jensen	1	Kbhavn	15.6.47	1.2.74	8				
829. Finn Rossen	1	Slagelse	23.3.43	1.2.74	8				
831. Dan Lykke	r.ing.	Kbhavn	10.10.47	1.4.74	9				
832. Finn Ottesen	1	Kbhavn	18.4.46	1.4.74	8				
836. Søren Leth Jørgensen	3	Randers	18.8.34	1.6.74	8				

¹⁾ postbud 1.3.72. ²⁾ tjf.u.l. 1.10.74–30.9.75.

Navn	Tjenestested		Født	I nu-værende stilling	Lønramme	Mekaniker i 7. lkl.	Montør	Telegrafarbejder
	virks.	bopæl						
<i>(mekanikere i lr. 8 og 9).</i>								
837.	Mogens Nielsen	3	Ålborg	7.3.38	1.8.74			8
838.	Jens Jørn Jensen Bindslev	r.ing.	Skagen	14.7.46	1.8.74			8
840.	Ove Bjørn Kolberg	kabel	Korsør	20.10.48	1.8.74			8
841.	Aage Jonassen	3	Århus	23.1.43	1.9.74			8
842.	Svend Aage Nielsen	2	Åbenrå	18.2.43	1.9.74			8
843.	Kjeld Esko Nielsen	3	Ålborg	2.8.50	1.9.74			8
844a.	Erik Bjerre	2	Højen	24.8.44	1.11.70 ¹			9
845.	Henning Thomsen Riis	3	Århus	14.2.46	1.10.74			8
846.	Svend Sabro Sørensen	3	Århus	15.6.46	1.10.74			8
848.	Jan Lyngby Jensen	1	Slagelse	26.9.48	1.10.74			8
849.	Freddie Elsgaard	værk	Kbhavn	24.9.44	1.10.74			8
850.	Ole Werup Olsen	r.ing.	Kbhavn	25.3.48	1.10.74			9
851.	Mogens Hechmann Madsen	1	Kbhavn	1.2.37	1.10.74			8
852.	Jens Kaufmann	2	Åbenrå	2.9.48	1.11.74			8
854.	Jens Peter Johannsen	2	Haderslev	16.2.44	1.12.74			8
855.	Evald Jensen	3	Århus	5.5.48	1.2.75			8
855a.	Lars Bo Thøgersen	r.ing.	Lyngby	23.5.51	1.9.74 ^a			8
856.	Niels Rasmussen	3	Århus	31.7.43	1.4.75			8
857.	Mogens Christensen Bording	3	Århus	1.11.43	1.4.75			8
858.	Sigurd Schou	3	Århus	5.11.43	1.4.75			8
861.	Leif Høyrup Hansen	3	Århus	16.4.49	1.6.75			8
862.	Søren Karsten Bang Mikkelsen	2	Odense	26.7.46	1.6.75			8
863.	Villy Bryldt Guldmand Rasmussen	3	Århus	19.9.46	1.7.75			8
864.	Henrik Høj	r.ing.	Kastrup	20.9.49	1.7.75			8
865.	Finn Gaedt	2	Åbenrå	25.12.46	1.7.75			8
865a.	Hans Ivan Wahler Christiansen	2	Haderslev	14.9.44	1.8.75			8
866.	Kenneth Carl Rasmussen	3	Århus	16.4.47	1.8.75			8
867.	Bent Grundvig Nielsen	r.ing.	Lindholm	17.10.49	1.9.75			9
868.	Freddy Verner Nielsen	1	Kbhavn	3.10.46	1.9.75			8
869.	Ole Jensen	værk	Kbhavn	25.10.49	1.10.75			8
870.	Poul Erik Østergaard Sørensen	1	Kbhavn	24.2.49	1.11.75			8
873.	Søren Rosendal Hansen	3	Århus	25.10.51	1.2.76			8
874.	John Erik Mortensen	r.ing.	Kastrup	7.12.47	1.2.76			8
875.	Palle Ivan Svenningsen	3	Århus	18.8.46	1.3.76			8
876.	Erik Mathiesen	r.ing.	Kbhavn	23.2.48	1.3.76			9
877.	Preben Jørgen Anton Olesen	2	Kolding	3.3.48	1.4.76			8
878.	Leif Erritsø Nielsen	1	Kbhavn	23.2.47	1.5.76			8
879.	Bent Fog Hansen	r.ing.	Kastrup	22.6.51	1.6.76			9
880.	Torsten Johansen	r.ing.	Kastrup	5.6.50	1.6.76			9
881.	Gunnar Beider	r.ing.	Kastrup	30.8.41	1.7.76			9
882.	Mogens Fleron Petersen	r.ing.	Kastrup	10.5.48	1.7.76			9
883.	Finn Værnholt	1	Kbhavn	25.10.48	1.7.76			8
884a.	Jan Verner Rosendahl	1	Kbhavn	14.11.45	1.9.76			8
884b.	Hans Erik Magnus Gerkens	1	Kbhavn	5.8.34	1.9.76			8
886.	Børge Nørgaard Smidt	2	Åbenrå	6.8.46	1.9.76			8
887.	Gert Sabro Sørensen	3	Århus	21.10.50	1.9.76			8
888.	Henrik Fiedler	3	Ålborg	29.12.47	1.10.76			8
889.	Carl Henry Ibsen	2	Åbenrå	2.5.44	1.10.76			8
890.	Hilbert Sakarias Dahl	r.ing.	Kastrup	29.10.46	1.10.76			8
891.	Palle Brink Kristiansen	r.ing.	Kastrup	28.6.47	1.10.76			8
892.	Benny Ejner Jensen	2	Åbenrå	12.8.50	1.10.76			8

1.9.71

1.3.72

1.4.72

¹⁾ tj.f.u.l. 15.8.72, ude af post- og telegrafv. 15.8.74–30.6.76. ²⁾ tj.f.u.l. 1.6.–30.11.76.

Navn	Tjenestested		Født	I nu-værende stilling	Lønramme	Mekaniker i 7. lkl.	Montør	Telegrafarbejder
	virks.	bopæl						
<i>(mekanikere i lr. 8 og 9).</i>								
893.	Birger Leschly Sørensen . . . r.ing.	Kastrup	11.11.44	1.11.76		8		
894.	Hans Anker Gregersen							
	Sonne r.ing.	Kastrup	28.1.48	1.11.76		8		
895.	Carsten Sjøholm r.ing.	Kastrup	8.10.51	1.11.76		8		
896.	Bent Ernst Petersen r.ing.	Kbhavn	9.5.42	1.12.76		9		
897.	Jan Verner Jensen 1	Kbhavn	4.6.47	1.12.76		8		
899.	Ole Krabbe Jensen tellab	Kbhavn	20.9.50	1.12.76		9		
900.	Jens Nordestgaard 3	Herning	5.8.42	1.1.77		8		
901.	Hugo Petersen 3	Ålborg	24.4.43	1.1.77		8		
902.	Leif Nielsen 2	Frcia	19.11.45	1.1.77		8		
903.	Erik Brandt Hansen 1	Kbhavn	20.11.49	1.2.77		8		
904.	Tom Eltzholtz r.ing.	Kbhavn	19.11.47	1.2.77		9		
905.	Kurt Benny Laursen 3	Viborg	7.6.41	1.2.77		8		
906.	Ole Bennekou 1	Kbhavn	4.1.46	1.2.77		8		
907.	Peter Kristensen 2	Sønderborg .	24.3.50	1.2.77		8		
908.	Finn Ivan Jensen 2	Haderslev . .	12.6.50	1.3.77		8		
909.	Erik Tersing 1	Kbhavn	1.11.38	1.4.77		8		
910.	Peter Baastrup Jensen 2	Haderslev . .	22.11.44	1.5.77		8		
910a.	Kaj Pedersen 1	Kbhavn	22.9.35	1.6.77		8	1.9.71 ¹	1.4.70 ²
911.	Flemming Bredal Rasmussen r.ing.	Kastrup	8.12.45	1.6.77		9		
912.	Torkild Moustgaard							
	Andersen r.ing.	Kastrup	21.10.48	1.6.77		9		
913.	Niels Jan Gregertsen r.ing.	Kastrup	13.1.52	1.7.77		8		
914.	Carsten Arim r.ing.	Gladsaxe . . .	16.3.43	1.7.77		9		
915.	Knud Steen Degenkohv 1	Kbhavn	29.10.50	1.7.77		8		
916.	Lars Jacobsen r.ing.	Esbjerg	23.3.53	1.7.77		8		
916a.	Erik Detlev Matzen 2	Haderslev . .	1.10.49	1.8.77		8		
917.	Erik Hyldager 2	Sønderborg .	6.10.51	1.8.77		8		
918.	Bent Heissel 2	Sønderborg .	13.3.52	1.8.77		8		
919.	Gert Søgaard Jensen 2	Tønder	5.6.43	1.9.77		8		
920.	Leif Andersen Karstensen 2	Haderslev . .	22.8.45	1.9.77		8		
921.	Søren Fensby 1	Kbhavn	8.1.43	1.9.77		8		
922.	Arne Birk Hansen 2	Odense	18.5.43	1.10.77		8		
923.	Dan Marsellus Jacobsen 1	Kbhavn	16.1.33	1.10.77		8		
924.	Viggo Løkke Borg 2	Tønder	3.5.49	1.10.77		8		
925.	Jørgen Kjer Mørkholt 1	Kbhavn	20.4.51	1.10.77		8		

¹) postbud 1.2.63, chauffør 1.6.66. ²) tj.f.u.l. 1.2.–31.8.74.

	Navn	Tjenestested		Født	I nu-værende stilling	Lønramme	Montør I	Montør II	Telegrafarbejder
		virks.	bopæl						
Montører (lr. 7 og 8).									
10.	Helmuth Egon Peder Pedersen	værk	Kbhavn	16.9.14	1.4.62	7	1.4.56	1.4.51	1.3.49
48.	Jørgen Tranberg	1	Kbhavn	13.5.29	1.4.63	7			1.1.57
72.	Villy Storgaard	værk	Kbhavn	29.2.40	1.4.67	7			1.5.61
93.	Leif Erich Hitzner	1	Kbhavn	23.3.42	1.9.68	7			1.10.66
96a.	Bent Højlund-Nielsen	1	Kbhavn	25.3.31	1.4.69	7			1.11.72 ¹
97.	John Martin Vestergaard	1	Kbhavn	29.6.45	1.4.69	8			1.10.67
103.	Poul Christian Sange	2	Åbenrå	11.5.43	1.11.70	8			1.1.69
104.	Helmut Sørensen	2	Haderslev	9.1.44	1.11.70	8			1.1.69
111.	Erik Jensen	1	Kbhavn	5.2.44	1.9.71	7			1.10.68
112.	John Lomholdt Kjeldgaard	værk	Kbhavn	13.11.47	1.9.71	7			1.12.68
113.	Niels Frederik Hattens	2	Åbenrå	18.2.40	1.9.71	8			1.1.69
114.	Hendrik Thomsen	2	Åbenrå	2.7.41	1.9.71	8			1.1.69
115.	Kristian Albæk	2	Åbenrå	16.6.44	1.9.71	7			1.1.69
116.	Bertil Dauer	2	Kolding	21.3.46	1.9.71	8			1.1.69
118.	Alex Marinus Eskildsen	r.ing.	Herstedøster	5.6.41	1.9.71	8			1.4.69
119.	Uwe Voss	2	Åbenrå	28.8.41	1.9.71	7			1.5.69
120.	Hans Peder Bendix Larsen	r.ing.	Herstedøster	24.2.45	1.9.71	8			1.10.70
121.	Paul Ulrik Madsen	3	Århus	8.2.44	1.1.72	8			1.11.69
123.	Svend Aage Petersen	2	Åbenrå	16.12.41	1.7.72	8			1.6.70
124.	Ole Efferbach	1	Kbhavn	4.1.40	1.9.72	8			1.7.70 ²
125.	Søren Andreas Bundesen	2	Tønder	18.6.19	1.11.72	8		1.7.50 ³	1.7.44 ⁴
126.	Henning Hauervig Larsen	2	Gram	25.2.48	1.11.72	8			1.5.71
126a.	Frank Agner Sørensen	1	Kbhavn	22.6.37	1.9.71 ⁵	7			1.6.68
127.	Jens Erik Balling Nielsen	2	Sønderborg	1.5.46	1.9.73	8			1.4.70
128.	Hans Jørgen Koch	3	Århus	31.12.45	1.9.73	8			1.4.70
130.	Gunnar Lykke Buchmann	r.ing.	Kbhavn	8.8.40	1.9.73	8			1.4.70
131.	Ib Leif Jensen	2	Åbenrå	30.4.45	1.9.73	8			1.6.70
131a.	Holger Johannsen	2	Sønderborg	24.5.45	1.9.73 ⁶	8			1.4.70
132.	Bent Grønne Nielsen	1	Kbhavn	22.2.42	1.11.73	8			1.8.71
133.	Svend Kurt Nilsson	1	Stege	27.6.44	1.2.74	8			1.8.71
134.	Helge Alfred Jensen	værk	Kbhavn	19.1.25	1.3.74	7			
137.	Hans Jørgen Sylvester	2	Gram	9.10.44	1.7.74	8			1.8.71
138.	Jens Vagn Jensen	kabel	Korsør	6.3.42	1.12.74	8			1.4.68
138a.	Karsten Poul Kristensen	kabel	Korsør	28.7.44	1.8.75	8			1.3.70
138b.	Erik Mathiesen	kabel	Korsør	28.4.48	1.8.75	8			1.3.71
139.	Willy Blond	2	Haderslev	14.5.32	1.8.75	8			1.4.59 ⁷
139a.	Mogens Jensen	3	Århus	6.3.48	1.8.75	8			1.6.71
140.	Kjeld Birkegaard Kristensen	2	Tønder	21.5.43	1.8.75	8			1.8.71
141.	Martin Siegfried Schrader	2	Haderslev	23.8.43	1.8.75	8			1.8.71
142.	Harry Kjer Lorentzen	2	Åbenrå	21.1.44	1.8.75	8			1.8.71
143.	Leif Nørgaard Jensen	2	Tønder	9.9.41	1.8.75	8			1.9.71
144.	Carl Vilhelm Wessel	2	Åbenrå	1.5.42	1.8.75	8			1.9.71
145.	Gerhard Jensen	2	Åbenrå	21.10.43	1.8.75	8			1.9.71
146.	Knud Korneliussen	2	Åbenrå	16.11.43	1.8.75	8			1.9.71
148.	Flemming Bernhardt	2	Åbenrå	27.8.44	1.12.75	8			1.9.71
149.	Hermann Christensen Brock	2	Sønderborg	12.4.25	1.6.76	8			1.4.72
150.	Prebenn Gunnar Sørensen	1	Kbhavn	27.8.22	1.2.77	7			1.4.72
151.	Peter Larsen	3	Århus	23.11.45	1.2.77	8			1.1.73
152.	Niels Boye Eriksen	1	Kbhavn	8.11.46	1.7.77	8			1.10.72
153.	Erling Witting	1	Kbhavn	10.1.47	1.10.77	8			1.9.74

¹) landpostbud 1.4.55, montør 3. lkl. 1.4.66, telegrafarbejder 1.11.72-31.7.75. ²) postbud 1.3.62, kontorbud 1.9.67. ³) overpostbud. ⁴) postbud. ⁵) tj.f.u.l. 1.10.73-31.3.75. ⁶) tj.f.u.l. 1.7.-31.12.76. ⁷) u.f.nr. 1.6.60, ude af post- og telegrafv. 1.1.61-30.6.72.

Navn	Tjenestested		Født	I nu- værende stilling	Lønramme	Montør I	Montør II	Telegraf- arbejder
	virks.	bopæl						
Overkontorbetjente og kontorbetjente.								
Niels Christian Sørensen.....	kabel	Kbhavn.....	8.7.27	1.9.73			1.9.57 ¹	1.5.51 ²
Børge Victor Brønshøj.....	kabel	Kbhavn.....	7.8.17	1.2.53			1.2.48 ²
Egon Larsen.....	kabel	Kbhavn.....	29.5.27	1.8.75 ³			1.4.58 ⁴	1.12.51 ²
Ole Peter Larsen.....	1	Kbhavn.....	17.6.30	1.5.67 ⁵			1.5.53 ²
Erik Christian Schrøder.....	r.ing.	Kbhavn.....	5.7.30	1.9.71 ⁵			1.12.53 ⁶
Henry Christensen.....	2	Åbenrå.....	20.7.36	1.8.77 ⁷			1.7.69 ⁸	1.11.58 ²
Jørgen Bent Hansen.....	r.ing.	Kbhavn.....	7.8.37	1.1.71 ⁵			1.12.59 ²
Ole Emig Jensen.....	r.ing.	Kbhavn.....	3.9.38	1.1.71 ⁵			1.3.61 ²
Palle Erland Christensen.....	kabel	Kbhavn.....	12.2.40	1.11.64 ⁹
Keld Jørn Rolf Rasmussen.....	kabel	Kbhavn.....	28.12.39	1.11.68 ⁹
Bent Lars Fredriksen.....	r.ing.	Kbhavn.....	8.9.46	1.6.69 ⁹
Overpostbude og postbude.								
Erik Svend Duus.....	1	Kbhavn.....	29.7.25	1.4.64				1.9.50 ²
Benny Ravn.....	tellab	Kbhavn.....	10.1.42				1.5.64 ²

¹) overpostbud II. ²) postbud. ³) overkontorbetjent. ⁴) overpostbud II, kontorbetjent. ⁵) overpostbud, kontorbetjent. ⁶) postbud, ude af post- og telegrafv. 1.4.-31.12.61. ⁷) kontorbetjent. ⁸) overpostbud. ⁹) postbud, kontorbetjent.

Navn	Tjenestested		Født	Telegrafarbejder	Lønramme
	virks.	bopæl			
Telegrafarbejdere.					
145. Edmund Jendre Fyhn	2	Kolding	14.2.45	1.9.71	5
148. Gynther Christiansen	2	Åbenrå	2.1.47	1.9.71	5
149. Olaf Markus Nielsen	2	Haderslev	11.5.47	1.9.71	5
150. Henry Robert Nielsen	2	Åbenrå	13.3.48	1.9.71	5
151. Niels Jensen Junker	2	Haderslev	31.3.48	1.9.71	5
152. Erling Gormsen	2	Haderslev	23.2.48	1.11.71	5
154a. Hans Skoldager Kruuse	2	Åbenrå	27.2.22	1.4.72	5
155. Andreas Kristian Andersen	2	Tønder	1.12.22	1.4.72	5
156. Knud Raaby Pedersen	2	Tønder	28.12.23	1.4.72	5
158. Aksel Rasmussen	2	Odense	3.11.22	1.4.72	5
159. Otto Lauridsen	2	Tønder	9.7.24	1.4.72	5
160. Viggo Mikkelsen	2	Åbenrå	4.3.27	1.4.72	5
160a. Frederik Hansen	2	Tønder	11.7.26	1.4.72	5
161. Andreas Franz Roost	2	Tønder	13.10.25	1.4.72	5
163. Ewald Hermann Schmiedeke	2	Haderslev	10.1.22	1.4.72	5
164. Andreas Nielsen Uldal	2	Haderslev	25.6.23	1.4.72	5
164a. Rudolf Carl Gustav Langschwager	2	Åbenrå	27.8.28	1.4.72	5
165. Jens Fog	2	Gram	8.11.26	1.4.72	5
166. Christian Dall Nørgaard	2	Gram	2.5.28	1.4.72	5
167. Anton Ebsen	2	Åbenrå	28.9.26	1.4.72	5
168. Aksel Børge Hansen	2	Gram	7.4.28	1.4.72	5
169. Djörn Harder Pedersen	2	Odense	19.7.29	1.4.72	5
170. Svend Holger Mathiesen	2	Haderslev	25.12.32	1.4.72	5
171. Hans Nicolajsen	2	Sønderborg	8.3.25	1.4.72	5
172. Poul Christian Jensen	2	Kolding	27.3.33	1.4.72	5
173. Svend Erik Nielsen	1	Stege	2.12.23	1.4.72	5
174. Tadeus Popena	2	Sønderborg	21.3.36	1.4.72	5
175. Verner Ohls	2	Åbenrå	16.8.36	1.4.72	5
176. Hans Rosenberg Hansen	2	Åbenrå	20.1.26	1.4.72	5
177. Holger Frederik Sørensen	2	Åbenrå	1.3.36	1.4.72	5
178. Bent Søren Andreasen	2	Fredericia	14.6.33	1.4.72	5
179. Jul Larsen	2	Åbenrå	29.6.33	1.4.72	5
180. Werner Johannsen	2	Åbenrå	20.5.41	1.4.72	5
181. Kristian Christiansen	2	Åbenrå	24.11.37	1.4.72	5
182. Otto Fabricius	2	Haderslev	30.6.26	1.4.72	5
182a. Villy Nielsen Bro	3	Skive	9.10.32	1.4.72	5
183. Robert Mogens Hansen	2	Esbjerg	11.12.33	1.4.72	5
183a. Henry Kristiansen	3	Mejrup	18.6.23	1.4.72	5
184. Hans Christian Hansen	2	Åbenrå	17.4.30	1.4.72	5
184a. Henning Peder Pedersen	3	Århus	1.12.21	1.4.72	5
184b. Kai Schmidt	2	Sønderborg	23.6.38	1.4.72	5
184c. Willi Bech	3	Århus	14.6.21	1.4.72	5
185. Chresten Madsen Sørensen	2	Sønderborg	14.12.28	1.4.72	5
186. Kaj Diderik Moldt	2	Odense	14.12.35	1.4.72	5
187. Erik Rerup	2	Sønderborg	19.2.39	1.4.72	5
188. Aage Schwartz	2	Sønderborg	5.1.35	1.4.72	5
188a. Jørgen Peter Andreasen	2	Gram	3.5.40	1.4.72	5
188b. Ole Marker	1	Rønne	8.7.40	1.4.72	5
188c. Tage Hansen	3	Århus	26.12.22	1.4.72	5
189. Christian Jensen Skov	2	Sønderborg	5.9.32	1.4.72	5
190. Jens Christian Birk	2	Haderslev	8.3.35	1.4.72	5
192. Ralph Steffen Mikkelsen	3	Århus	24.11.46	1.6.72	5
194. Laurits Staun Bang	3	Frejlev	30.7.43	1.12.72	5

Navn	Tjenestested		Født	Telegrafarbejder	Lønramme
	virks.	bopæl			
<i>(telegrafarbejdere)</i>					
195a. Allan René Krøyer	1	Kbhavn	26.2.46	1.2.73 ¹	5
196. Hans Jacobsen	2	Sønderborg	11.5.43	1.6.73	5
197. Jørgen Ib Bakager	1	Kbhavn	31.5.43	1.6.73	5
198. Kurt Edvin Schøtt	2	Gram	6.11.43	1.6.73	5
199. Hans Madsen	2	Gram	18.1.44	1.6.73	5
200. Eigil Hansen	2	Tønder	16.4.44	1.6.73	5
201. Jes Lassen Jørgensen	2	Tønder	2.7.44	1.6.73	5
202. Kurt Petersen	2	Gram	23.7.45	1.6.73	5
203. Svend Balle Andersen	2	Haderslev	22.11.47	1.6.73	5
204. Helge Uldahl Erichsen	2	Haderslev	29.5.48	1.6.73	5
205. Henry Andresen	2	Åbenrå	13.2.49	1.6.73	5
206. Poul Erik Jensen	2	Tønder	16.7.49	1.6.73	5
207. Niels Christian Nielsen	2	Åbenrå	13.8.50	1.6.73	5
208. Kaj Hansen	2	Haderslev	1.3.52	1.6.73	5
210. Peter Friis Møller	2	Åbenrå	14.4.46	1.8.73	5
211. Jens Peter Lund Hansen	2	Åbenrå	6.9.48	1.9.73	5
212. Svend Erik Nissen	2	Åbenrå	7.6.47	1.9.73	5
213. Harro-Heinz Sørensen	2	Åbenrå	9.12.31	1.9.73	5
214. Kai Jørgensen	3	Ålborg	2.5.41	1.10.73 ⁸	5
215. Niels Ebbe Jørgensen	1	Slagelse	27.5.44	1.10.73	5
216. Finn Balle	2	Haderslev	30.7.50	1.3.74	5
217a. Niels Christian Møller	2	Fredericia	2.11.43	1.9.74	5
217b. Bendt Lund-Nielsen	1	Stege	20.8.37	1.10.74	5
218. Hans Jørgen Christensen	2	Åbenrå	13.11.45	1.12.74	5
219. Ejner Jørgensen Vibe	2	Åbenrå	14.9.46	1.12.74	5
220. Jonny Diedrichsen	2	Åbenrå	10.3.50	1.12.74	5
221. Steen Jønsson	2	Sønderborg	31.8.51	1.12.74	5
222a. Frede Christensen	3	Århus	12.11.43	1.1.75 ³	5
223. Svend Erik Laursen	2	Haderslev	18.6.43	1.1.75 ⁴	5
224. Torben Jørgensen Johansen	2	Sønderborg	29.11.53	1.2.75	5
225. Jan Röper	2	Gram	28.4.48	1.3.75	5
227. Paul Jensen Kaalby	3	Århus	31.7.39	1.4.75 ⁵	5
227a. Karl Aage Pedersen	r.ing.	Kbhavn	19.9.39	1.4.75 ⁶	5
228. Jens Christian Huusmann	3	Århus	29.3.44	1.4.75 ⁷	5
230. Jens Peder Hølmkær Hansen	2	Sønderborg	10.7.49	1.8.75	5
232. Johan Peter Rasmussen	2	Sønderborg	24.4.46	1.10.75 ⁸	5
232a. Villi Lund	2	Åbenrå	24.11.24	1.11.75 ⁹	5
233. Ricardt Juul Johansen	r.ing.	Herstedøster	31.7.40	1.11.75	5
235. Ove Bernsdorf Steffensen	2	Åbenrå	5.8.47	1.1.76	5
236. Henning Andresen	2	Sønderborg	20.9.49	1.1.76	5
237. Erik Ferslev Rudebeck	2	Åbenrå	1.6.47	1.2.76	5
238. Tage Hansen	2	Tønder	30.6.53	1.2.76	5
239. Viggo Friis Simonsen	2	Åbenrå	1.5.39	1.3.76	5
240. Eigil Valdemar Høyer	r.ing.	Herstedøster	9.1.47	1.4.76	5
241. Holger Bach Pedersen	r.ing.	Herstedøster	17.3.46	1.4.76	5
242. Erland Madsen	kabel	Korsør	4.5.44	1.7.76	5
243. John Lindberg Vemmelund	1	Kbhavn	31.7.45	1.8.76	5
244. Egon Hansen	2	Sønderborg	16.7.40	1.8.76 ¹⁰	5
245. Per Stork	2	Sønderborg	13.2.52	1.8.76	5
246. Bent Johan Gudmand Hansen	2	Odense	28.5.32	1.9.76	5

¹) postbud 1.11.69. ²) postbud 1.4.65. ³) postbud 1.8.67. ⁴) postbud 1.11.68. ⁵) postbud 1.12.61, overpostbud 1.7.69. ⁶) postbud 1.2.66, kontorbetjent 1.9.74. ⁷) postbud 1.8.72. ⁸) postbud 1.12.70. ⁹) postbud 1.11.49, overpostbud 1.4.64. ¹⁰) landpostbud 1.12.63, postbud 1.5.64, t.f.u.l. 1.8.73-31.7.74.

Navn	Tjenestested		Født	Tele- graf- arbejder	Lønramme
	virks.	bopæl			
<i>(telegrafarbejdere)</i>					
247. Hans Hegerslund.....	2	Haderslev ...	9.11.46	1.10.76	5
248. Steen Bernholm.....	værk	Kbhavn.....	22.4.47	1.11.76	5
249. Ole Martin Nielsen.....	1	Kbhavn.....	19.7.37	1.11.76	5
250. Hans Christian Nielsen.....	2	Gram.....	24.10.40	1.11.76	5
251. Kurt Egon Elleby.....	værk	Kbhavn.....	21.2.39	1.11.76	5
253. Peter Møller Christensen.....	3	Århus.....	4.12.45	1.12.76	5
254. Leif Moshage.....	2	Åbenrå.....	28.5.50	1.5.77	5
255. Johnny Peter Larsen.....	2	Sønderborg..	16.10.49	1.5.77	5
256. Egon Holm Jensen.....	r.ing.	Herstedøster.	17.4.40	1.5.77 ¹⁾	5
257. Bjarne Nikalai Mikkelsen.....	2	Åbenrå.....	27.8.52	1.6.77	5
258. Willy Hansen.....	1	Kbhavn.....	2.9.32	1.7.77	5
259. Thorkild Beck.....	2	Åbenrå.....	8.6.48	1.7.77	5
260. Arne Sørensen.....	2	Åbenrå.....	11.8.48	1.7.77	5
261. Poul Hansen.....	2	Åbenrå.....	28.6.50	1.7.77	5
263. Jens Jørgen Kyeling.....	2	Haderslev ...	25.2.51	1.7.77	5
264. Jørgen Jensen Thomsen.....	2	Tønder.....	14.1.54	1.7.77	5
265. Niels Høvring Hansen.....	2	Tønder.....	4.10.54	1.7.77	5
266. Vagn Geisler Nielsen.....	2	Sønderborg..	6.10.51	1.8.77	5
267. Erik Nissen.....	2	Tønder.....	14.9.52	1.8.77	5
268. Fredrik Holck.....	2	Åbenrå.....	3.4.40	1.9.77	5
269. Jens Lykke Nielsen.....	kabel	Korsør.....	30.10.48	1.10.77	5

¹⁾ postbud 1.3.68, kontorbetjent 1.9.74

Tjenestefrihed uden løn.

Tjenestemænd	Sidste tjenestested	Født	Mekaniker i 12. lkl.	Mekaniker i 10. lkl.	Mekaniker i 7. lkl.	Montør I	Tjenestefri. u. løn
Jens Michael Ludvig Schou-Hansen r.ing.	Kastrup	6.4.47			1.8.74 ¹		1.11.76
Arne Persson Duvander r.ing.	Herstedøster .	27.3.46			1.9.75 ²		1.11.76
Eigil Nikolajsen r.ing.	Herstedøster .	16.9.51			1.12.75 ²		1.10.77

¹) lr. 8. ²) telegrafarbejder.

'Firsernes første bil' — Renault 14



Benzinøkonomi og fremragende kvalitet er nu som tidligere kendetegnet for alle Renault-modeller, uanset priskategori og størrelse. Resultatet er at Renault nu er Europas mest solgte bilmærke. Test selv en Renault - det kan være din bedste investering, selv i tider som disse

 **RENAULT**