



# Danskernes Historie Online

Danske Slægtsforskeres Bibliotek

## Dette værk er downloadet fra Danskernes Historie Online

**Danskernes Historie Online** er Danmarks største digitaliseringsprojekt af litteratur inden for emner som personalhistorie, lokalhistorie og slægtsforskning. Biblioteket hører under den almennyttige forening Danske Slægtsforskere. Vi bevarer vores fælles kulturarv, digitaliserer den og stiller den til rådighed for alle interesserede.

### Støt Danskernes Historie Online - Bliv sponsor

Som sponsor i biblioteket opnår du en række fordele. Læs mere om fordele og sponsorat her: <https://slaegtsbibliotek.dk/sponsorat>

### Ophavsret

Biblioteket indeholder værker både med og uden ophavsret. For værker, som er omfattet af ophavsret, må PDF-filen kun benyttes til personligt brug.

### Links

Slægtsforskeres Bibliotek: <https://slaegtsbibliotek.dk>

Danske Slægtsforskere: <https://slaegt.dk>

# DANSKE FORSTKANDIDATER 1920–1982

BIND III

BIND III



# Danske forstkandidater 1920–1982

REDAKTION:  
ERIK LENCHLER LARSEN

UDGIVET AF:  
DANSKE FORSTKANDIDATERS FORENING - 1983

# Indholdsfortegnelse

Forord . . . . .	7
Statistik . . . . .	8
Forkortelser . . . . .	9
Tidsskrifter (forkortelser) . . . . .	9
Danske ordner (forkortelser) . . . . .	9
Udenlandske ordner (forkortelser) . . . . .	9
Biografier . . . . .	11
Alfabetisk navnerregister . . . . .	229
Dimittendliste . . . . .	229

# Forord

I 1936 udgav Danske Forstkandidaters Forening første bind i en række biografier over danske forstkandidater. Det første bind dækker kandidater dimitteret i perioden 1861–1936. 20 år senere udkom bind to, der biograferer kandidater dimitteret i perioden 1890–1955.

Nærværende bog er den tredje i rækken og omfatter perioden 1920–1982. Det er foreningens håb, at bogen hurtigt vil kunne suppleres med endnu et bind, kandidater fra perioden 1786 til 1861, således at der for første gang foreligger en komplet oversigt over danske forstkandidater fra undervisningen begyndte i Helsingør og Kiel i 1786 til dato.

De i nærværende bind biograferede forstkandidater er alle udgåede fra Den kgl. Veterinær- og Landbohøjskole, først Bülowvej 13 (1920–1924) siden fra skovbrugsafdelingen på Rolighedsvej 23 (1924–1971) og siden 1972 fra skovbrugsinstituttet på Thorvaldsensvej 57.

Undervisningen har været præget af en række faglige personligheder, hvoraf nævnes professorerne C. V. Prytz til 1927, J. Helms til 1930, Carl Mar:Møller 1927–62, A. Howard Grøn 1930–54, P. Moltesen 1948–84, N. K. Hermansen 1952–71 og H. A. Henriksen fra 1962.

Nærværende bind biograferer 609 kandidater dimitteret 1920–82. Ganske få kandidater har ikke kunnet findes eller har udtrykt ønske om ikke at blive biograferede. Disse er nævnt med navn og årgang.

Oplysningerne for de øvrige personer er indhentet ved udsendelse af et spørgeskema og oplysninger heri er i videst muligt omfang gengivet uden redaktionelle ændringer.

For de kandidater, der var afgået ved døden ved udgivelsen af bind 2, er oplysningerne gengivet uændret. Oplysninger om kandidater, som er afgået ved døden i perioden 1956–82, er i videst muligt omfang søgt indhentet hos familie eller kolleger.

Bagest i bogen er optrykt en fuldstændig dimissionsfortegnelse for perioden 1920–1982.

Ud over standardforkortelser er der kun anvendt forkortelser i ringe omfang. Angivelsen af litterære værker er begrænset, og kun hovedarbejder er medtaget. De anvendte forkortelser heri er de, der anvendes i internationale opslagsværker.

Bogen er redigeret af et udvalg nedsat af foreningens bestyrelse i 1981. Ved redaktionens afslutning var museumsinspektør Per Ole Olesen formand og forstkandidat Erik Lenchler Larsen redaktør. I øvrigt har professor P. Moltesen, forstkandidat Karsten Raæ og skovrider K. Waage Sørensen deltaget i arbejdet. Biografien har kun været mulig at udgive takket være betydelig økonomisk støtte fra Carlsen-Langes Legatstiftelse, Langesøfonden og Eides legat samt stor imødekommenhed fra Junckers Savværk, som har ladet bogen trykke til »vennepris«.

K. WAAGE SØRENSEN

P. O. OLESEN

# Statistik

Af 609 biograferede forstkandidater var

- 83 afgang ved døden
- 70 pensionerede
- 37 ansat i chefstillinger i statsskovbruget
- 23 ansat i forstfuldmægtigstillinger i statsskovbruget
- 17 ansat i chefstillinger i Det danske Hedeselskab
- 5 ansat i forstfuldmægtigstillinger i Det danske Hedeselskab
  
- 14 ansat i småskovforeningerne
- 4 ansat i kommuner
- 14 ansat i amtskommuner
- 5 ansat ved Landbohøjskolen som professor
- 14 ansat ved Landbohøjskolen som lektor/adjunkt/vid.ass.
- 6 ansat ved Statens Forstlige Forsøgsvæsen i chefstillinger
- 5 ansat ved Statens Forstlige Forsøgsvæsen i assistentstillinger
- 32 ansat i anden offentlig stilling
  
- 8 ansat i chefstillinger ved stiftelser
- 1 ansat i assistentstilling ved stiftelse
- 39 ansat i chefstillinger i privatskovbruget
- 4 ansat i assistentstillinger i privatskovbruget
- 21 ejere af land- og/eller skovbrugsejendom
- 8 ansat i Dansk Skovforening/Skovbrugets Arbejdsgiverforening
- 7 ansat i Skovteknisk Institut
- 15 ansat i Teknologisk Institut
- 15 ansat i papir- eller savværksindustri
- 43 ansat i udlandet
- 52 ansat i anden privat virksomhed
- 64 uoplyst
- 13 dimitterede 1982

609

# Forkortelser

†: afgået ved døden.

\*: medlem af Danske Forstkandidaters Forening.

Best.: betyrelse(n).

Dir. f.: direktoratet for.

Form.: formand.

Mat.: matematisk.

Medl.: medlem.

Nat.: naturfaglig.

Nyspr.: nysproglig.

Skovd.: skovdistrikt.

Skovr.: skovrider.

## Tidsskrifter

FB: Forstlig Budstikke.

DST: Dansk Skovforenings Tidsskrift.

HT: Hedeselskabets Tidsskrift.

SFF: Det forstlige Forsøgsvæsen i Danmark. Beretninger.

Ufj: Ugeskrift for Jordbrug.

## Danske ordner

K.: Kommandør af Dannebrog.

R<sup>1</sup>.: Ridder af 1. grad af Dannebrog.

R.: Ridder af Dannebrog.

DM.: Dannebrogsmænd.

Chr. X Kr. E.M.: Kong Christian Xs erindringsmedalje for krigen 1940–45.

Fr. IX M.T.: Kong Frederik IXs mindetegn.

Hjv. Ft.: Hjemmeværnets fortjensttegn.

## Udenlandske ordner

B.L.II.: Belgiske Leopold II's orden.

F.M.A.: Franske Decoration Mérite Agricole.

Gr.Ph.: Græske Phønix orden.

I.St.IF.: Islandske Falkeorden.

Ir.T.: Iranske Tadj orden

It.F.: Italienske fortjenstorden.

N.St.O.: Norske St.Olavs orden.

S.H.E.: Siamesiske hvide Elefant orden.

S.Kr.: Siamesiske Krone orden.

S.N.: Svenske Nordstjerne orden.

Stb.D.M.: Storbritanniens Defence Medal.

## Forkortelser fortsat

Stb. 1939–45 St.: Storbritaniens 1939–45 Star.

Stb.P.St.: Storbritaniens Pacific Star.

S.V.: Svenske Vasa orden.

Ø.Æ.F.: Østrigske Ærestegn for Fortjenester.

Med hensyn til de i biografien anførte grader henvises til andre opslagsværker fx. Hof- og statskalenderen.



## 1920

† **Brandt, Albert**, født 7.9.89 i Kværndrup. Søn af dyrlæge J. Th. Chr. Brandt og Hansine Madsen. Gift med Anna Ingeborg Larsen, født 2.9.94.

1907 skovfogedprøve, 1919–20 Hardenberg skovd., skovr. Th. Bornebusch. Forstkandidat 1920.

1.6.1920 forstassistent på Bregentved skovd., 1.5.1926 skovrider og godsforvalter på Halsted Kloster. Død 16.1.1981.

1927–33 medl. af Kommissionen for Skovfogedelevvers Uddannelse, 1940 medl. af bestyrelsen for Arbejdsgiverforeningen for Land- og Skovbrug i Maribo Amt.

† **Christensen, Frode Georg**, født 14.11.93 i Hobro. Søn af manufakturhandler Frederik Georg Christensen og Ida Cathinka Lund. Gift 3.8.23 med Gudrun Clasen, født 24.7.01.

1912 student, 1913 cand. phil., 1914 med. forberedelseseksamen, 1914–15 Giesegaard skovd., skovr. F.I. Andersen, 1919–20 Hardenberg skovd., skovr. Th. Bornebusch. Forstkandidat 1920.

1920–22 planlægningsarbejde på Hardenberg skovd., 1922–23 planlægningsarbejde på Rathlousdal skovd., 1923 forstassistent ved Statsskovvæsenet, 1924 kst. skovrider for Randbøl skovd., 1928 Skovreguleringen, 1931–35 skovrider for Klosterhedens skovd. Død 9.12.35.

Nekrolog i DST 1936.

† **luel, Christian Frederik**, hofjægermester, født 29.9.94 på Meilgaard. Søn af kammerherre, hofjægermester, cand. jur. Niels Joachim Christian Gregers luel og Clara Anna Sofie Treschow. Gift 28.5.20 med Kate Harriet Ryan Treschow, datter af hofjægermester, cand. jur. F. Treschow og O. J. G. Uhlendorff, født 26.7.99.

Student, nyspr., 1916–17 Brahetrolleborg skovd., skovr. P. Errboe, 1919–20 Frijsenborg skovd., skovr. H. H. Biilmann og 1. Frederiksborg skovd., skovr. K. Wedell-Wedellsborg. Forstkandidat 1920.

1920 skovrider for Meilgaard skovd., 1931 ejer af Meilgaard. Død 11.9.1941.

1919 medl. af best. for Danske Forstkand. Foren., 1930 medl. af repræsentantskabet for Dansk Skovforening, 1932 medl. af redaktionsudvalget i Dansk Skovforening, 1934 medl. af best. for Dansk Skovforening, 1935 medl. af repræsentantskabet for Hedeselskabet.

Nekrolog i DST og HT 1941.

† **Kristensen, Peder Frits Nygaard**, født 26.5.93 i Maarslet. Gift i Canada. Alm. Forberedelseseksamen. Forstkandidat 1920.

1924 ansættelse i Canada, men søgte senere sit erhverv uden for faget som forretningsmand ved »Codan« i Frederickton, New Brunswick, under navnet Peder Newgard. Død 8.7.53.

Nekrolog i FB 1953.

## 1920

† **Martensen-Larsen, Henning**, født 18.2.96 i Vejlbj. Søn af domprovst, dr. theol. H. Martensen-Larsen og Astrid Mundt. Gift 30.10.23 med Inger Stæhr, født 27.1.04.

1913 student, 1913 Sorø Akad. 2. skovd., skovr. K. H. Mundt, 1919 Pederstrup skovd. og Christianssæde skovd., skovr. O. G. Konradsen. Forstkandidat 1920. 1922 løjtnant ved livgarden.

1922–25 forstassistent, Statsskovvæsenet, 1925–50 statsskovrider, Jægersborg skovd., Statsskovvæsenet, 1950–62 statsskovrider, Graasten skovd., Statsskovvæsenet. Død 22.8.62.

1915–17 medl. af best. f. Forstlig Diskussionsforening, tilsyn med Krabbesholm skov, 1942 medl. af Naturfredningsforeningens hovedbestyrelse.

R.1, S.V. 31.

Nekrolog i DST 1962.

Litterære arbejder: Naturfredningsforeningens Aarsskrift »Stampen og Jægersborg Dyrehave«, 1939–40, Naturfredningsforeningens Aarsskrift »Træfredninger på godset Davrup«, 1940–41.

† **Pontoppidan, Erik**, født 31.1.94 i København. Søn af professor, dr. med. Knud Pontoppidan og Johanne Sigelcke. Gift 25.12.30 med Alice Pontoppidan, født 28.9.06.

1912 student (Sorø Akademi), 1912–13 Giesegaard skovd., skovr. F. I. Andersen, 1919–20 Corselitze skovd., skovr. L. P. Nellemann. Forstkandidat 1920. 1933 cand. jur. Københavns Universitet.

1920–25 tilsynsførende ved skove i Polen.

Bestyrelsesmedlem/formand, Politiken A/S, Politikens Forlag A/S, Gyldendals Boghandel, Nordisk Forlag A/S, Hassings Forlag A/S, Importøren A/S.

Ophold på Mysants skov- og savværksskole 1920.

Død 1976.

## 1921



† **Gram, Alfred**, født 17.1.97 på Koldemosegaard ved Sorø. Søn af havebrugskonsulent Hans Gram og Caroline Christensen. Gift 31.7.21 med Karen Bay-Schmith, født 8.8.95.

1915 mat. mat. student (Sorø Akademi), 1917–18 Glorup skovd., skovr. P. H. Lassen, 1919–20 Vemmetofte skovd., skovr. P. Wegge. Forstkandidat 1921.

1921 assistent ved Landbohøjskolens Plantefys. lab., 1923 forstassistent ved Statsskovvæsenet, 1923–24 tjeneste ved Skovbrugsafdelingen, Landbohøjskolen. 1928 Skovreguleringen. 1929 Skovdirektoratet. 1931 kst. skovrider for Stenderup

skovd. 1931 kst. skovrider for Bornholms skovd. 1933 skovrider i Direktoratet for Statsskovbr., 1940 skovrider for Hørsholm skovd. Død 4.11.67.

Tilsynsførende skovrider ved: 1934 Løvenborg skovd. 1946 Holbæk Slots Ladeg. skove. 1947 Svanholm skove. 1935–42 medl. af best. for Danske Forstkand. Foren. 1945 censor ved skovbrugseksamens 1. del. 1954 medl. af best. for Skovhistorisk Selskab.

R.

Nekrolog DST 1968.

Litterære arbejder: De nordsjællandske Statsskove og Lystskovspørgsmålet. DST, 1923.

**† Gøtzsche, Paul Viggo Emil**, født 4.2.94 i Ødsted. Søn af sognepræst Henning Christoffer Gøtzsche og Ida Malvine Theodora Emilie Neergaard. Gift 23.3.36 med Ellen Kornerup Bang, født 30.6.96.

1913 student, nyspr., 1913 Krengerup skovd., skovr. E. V. Rolsted, 1914 Brahetrolleborg skovd., skovr. P. Errboe. 1920–21 Frijsenborg skovd., skovr. H. H. Biilmann. Forstkandidat 1921.

1921–24 midlertidig assistent (kortlægningsopgaver) Direktoratet for Statskovbruget, Statens Klitvæsen og private distrikter. 1924–30 skovrider for Kalø skovd., 1930–34 skovrider og godsforvalter for Lerchenborg gods, 1925–33 tilsyn med Lyngsbækgaard skov, 1934–65 ejer af Ørbæk skov, Ørum Djurs. Død 18.1.75.

1936–46 gruppefører og fung. divisionschef for KFUM-spejderne, 1949–69 kompagnichef i hjemmevernet.

**† Jessen, Povl Palle**, født 28.12.95 i København. Søn af professor, læge Carl Christian Jessen og Elise Mathilde Julie Steinhauer. Gift 29.5.24 med Dagmar Vilhelmine Marie Nielsen, født 12.5.

1912 udgået fra Metropolitanskolen. 1915 adgangseksamen til Polyteknisk Læreanstalt. 1917–18 Benzons skovd., skovr. H. H. Biilmann. 1920–21 Hardenberg skovd., skovr. Th. Bornebusch. Forstkandidat 1921.

1921 planlægningsarbejde på Frijsenborg skovd. 1923 planlægningsarbejde på Bregentved skovd. 1925 forstassistent ved Skovreguleringen, Statsskovvæsenet. 1928 forstassistent på Hørsholm skovd. 1932 forstassistent på 1. Frederiksborg skovd. 1934 forstassistent i Skovdirektoratet. 1935 skovrider for Feldborg skovd. 1940 skovrider for Aabenraa skovd. Død 1978.

R.

Nekrolog Skoven 1978.

Litterære arbejder: En ny dansk Imprægneringsmetode, DST, 1919. Statistik over Ulykkestilfælde i Skovbruget, DST, 1924.

**Kristensen, Karl Holger Eskild**, født 11.7.95 i Holbæk. Søn af savværksejer Jens Peter Kristensen og Sophie Kirstine Kristensen. Gift 15.5.30 med Anna Louise Basse, født 22.8.06.

Student. 1917–18 Hvidkilde skovd., skovr. F. V. S. Christiansen. 1920–21 Vemmetofte skovd., skovr. P. Wegge. Forstkandidat 1921.

1921–22 assistent ved Statens forstl. Forsøgsv. 1922–24 ansat på Holbæk Savværk. 1924–25 opmålings- og taksationsarbejder på Lindenberg skovd. 1925–27 assistent på Rössjöholm i Skåne. 1927–34 bestyrer af Holbæk Savværk.

Senere beskæftiget ved savværksdrift og træhandel. Korttegner i Landbrugsministeriet.

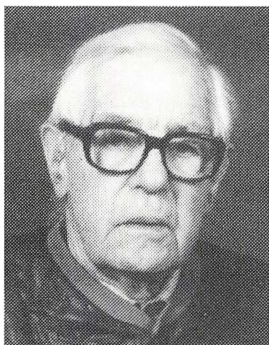

\* **Ogstrup, Ferdinand Nielsen**, født 23.2.97 i Mejlby pr. Hjortshøj. Søn af gårdejer, sognefoged Niels N. Ogstrup og Johanne Katrine Sørensen. Gift 12.12.30 med Karen Jetta Laage-Petersen, født 10.1.05.

1915 adgangseksamen. 1914–15 Holstenshus skovd., skovr. H. C. T. V. Nielsen. 1920–21 Frijsenborg skovd., skovr. H. H. Biilmann. Forstkandidat 1921.

1921–25 planlægningsassistent Frijsenborg, Stensballe, Boller skovd. 1925–26 planlægningsassistent Broholm, Klelund. 1926–31 skovrider, godsforvalter Broholm, Klelund, Addithus. 1931–64

skovrider, godsforvalter Carlsen-Langes Legatstiftelse (Gammelkjøgegaard). 1965–71 censor ved skovbrugseksamens 3. del.

† **Schoubye, Harald Sophus Lystrup**, født 26.5.96 i Aalborg. Søn af overlæge Carl Schoubye og Louise Marie Ørsnes. Gift 31.3.39 med Ebba Agnes Grethe Hahn, født 4.3.04.

1914 student. 1914–15 Benzon skovd., skovr. H. H. Biilmann. 1920–21 Pederstrup og Christianssæde skovd., skovr. O. G. Konradsen. Forstkandidat 1921. 1922–23 élève libre ved Ecole Nationale des Eaux et Forêts i Nancy, Frankrig. 1921–22 kst. skovrider på Brahesminde skovd. 1924 medhj. ved Statens forstl. Forsøgsvæsen. 1924–25 assistent på Orenæs skovd. 1925 forsøgsassistent ved Statsskovvæsenet. 1935 skovrider for Silkeborg skovd. Død 7.5.72.

Medl. af best. for Foreningen af Tilsynsførende med de private Skove. 1938 leder af Silkeborg Skovfogedskole.

R.

† **Timm, Svend Aage**, hofjægermester, født 3.1.96 i København. Søn af gods- og fabriksejer Thor Timm og Helga Friis. Gift 5.2.24 med Ida Pers Lassen, født 13.12.01.

1913 student. 1914 cand. phil. 1915 Glorup skovd., skovr. P. H. Lassen, og Ravnholt skovd., skovr. K. E. Mørk-Hansen. 1920 Orenæs skovd., skovr. G. P. U. Wilhjelm. Forstkandidat 1921.

1921–24 beskæftiget ved skov- og landbrug på Aggersvold, 1924 ejer af Aggersvold. Død 12.10.72.

1941 medl. af best. for Dansk Skovforening, medl. af redaktionsudvalget i Dansk Skovforening. 1954 form. for Dansk Skovforening, form. for Danske Skovejeres Merhugstfond. 1946–53 form. for Nordvestsjællandske Handelskreds, medl. af repræsentantskabet for Fællesbanken for Danmarks Sparekasser.

R.

## 1922



\* **Allerup, Poul Hermann**, født 24.8.95 i Odense. Søn af fabrikant Mathias Georg Valentin Allerup og Emilie Kirstine Marie Magdalene Sørensen. Gift 25.1.30 med Anna Ploug Ottesen, født 25.1.08. Nysproglig student. 1917–18 Baroniet Lehns skovd., skovr. V. Christiansen, og Ravnholt skovd., skovr. K. E. Mørk-Hansen. 1921–22 Haderslev skovd., skovr. R. Wellendorf. Forstkandidat 1922. Privat ass. på Haderslev skovd., herunder kst. som skovrider, løs medhjælp ved Statens forstl. Forsøgsv., assistent i Inspektoratet for de offentlige Lysthaver, assistent på Orenæs skovd. 1.3.28 forst-assistent ved Skovreguleringen. 1.2.36 skovrider

for Klosterhedens skovd. 1.1.43 skovrider for Mårum skovd. 31.8.65 pensioneret. 31.8.65–1.4.66 kst. skovrider for Mårum skovd. Studierejse til Skotland.

† **Bentzen, Einar**, født 21.11.96 på Frederiksberg. Søn af overlæge Christian Frederik Bentzen og Anna Sigrid Thekla Bloch. Gift 23.6.32 med Grete Hagemann, født 23.4.07.

1915 student nyspr., 1917–18 Glorup skovd., skovr. P. H. Lassen. 1921–22 Frijensborg skovd., skovr. H. H. Biilmann. Forstkandidat 1922.

1922–23 planlægningsarbejde på Foussingø og Bregentved skovd. 1.11.23 forstassistent ved Statsskovvæsenet, Skovreguleringen. 1928 på 1. Frederiksborg skovd. 1931 i Skovdirektoratet. 1.5.34 skovrider i Direktoratet for Statskovbruget. 1.10.43 skovrider for Odsherreds skovd. Død 1961.

1943 tilsynsførende skovrider for Holbæk Amts Plantagedistrikt og Sandflugtskommissær for Amtsplantagen i Rørvig.

R.  
Nekrolog i FB 1961.



**Rix, Svend**, født 21.3.97 i Horsens. Søn af købmand Harald Rix og Marie Jensen. Gift 17.12.33 med Ella Würtsen, født 15.7.99.

1915 matematisk student. 1916 Benzon skovd., skovr. H. H. Biilmann. 1921 Hardenberg skovd., skovr. Th. Bornebusch. Forstkandidat 1922.

1.7.22–23 planlægning, ass. på Søholt, Hardenberg. 1.4.23–26 ass. ved Det forstl. Forsøgsvæsen. 1.4.26–35 ass. (Gråsten, Skovreguleringen) ved Statsskovbruget. 1.12.35–46 skovrider for Lindet distrikt. 1.4.46–57 skovrider for Haderslev distrikt. 1.9.57–67 skovrider for Frederiksborg distrikt. 1.9.57–67 kgl. jægermester ved statsskovene.

1928–35 bestyrelsesmedlem i Forstkandidatforeningen. 1943–58 form. for Statsskovriderforeningen. 1935–46 statstilsynsførende med private skove i

## 1922

Tønder amt og Haderslev vesteramt. 1946–57 statstilsynsførende med private skove i Haderslev østeramt. 1944–57 medl. af Dansk Skovforenings Handelsudvalg. 1953–67 medl. af Statsskovenes Reservatudvalg. 1957–67 medl. af tilsynsrådet for Statsskovenes Planteavlsstationer. 1960–69 justitsministeriets tilsynsførende for Vedbygård distrikt. 1961–73 varetaget undervisn. i vildt- og jagtlære, KVL.

K., Fr. IX M.T., B.L. II<sup>2</sup>, Gr. Ph. 3., Ir. T. 3., It. F. 2., N. St. O. 2<sup>2</sup>, S.H.E. 3., Tun. R.O. 2., Ø. Æ. F. 2<sup>2</sup>.

Studierejser for Eide's Legat: 1923 i Frankrig og Belgien, 1957 i England.

## 1923

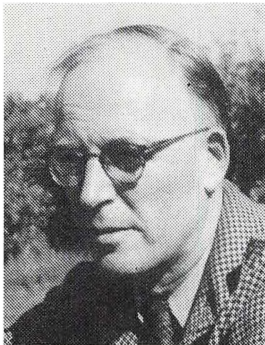

† **Abell, Jørgen**, født 15.10.99 i Ribe. Søn af adjunkt Peter Fjellerup Abell og Susanne Jørgensen. Gift 16.4.24 med Rahel Daisy Schytte Christiansen, født 30.5.01.

1917 student fra Metropolitanskolen. 1919 Hvidkilde skovd., skovrider F. V. S. Christiansen. 1923 Frijsenborg skovd., skovr. H. H. Biilmann. Forstkandidat 1923.

1923–26 assistent ved Landbohøjskolens plante-fysiologiske laboratorium. 1926–35 forstassistent ved Hvidkilde skovd., 1931 tillige bestyrer af distriktets savværk. 1935–69 skovrider for Hvidkilde skovdistrikt og savværk. 1936–66 Statens tilsyn

med de private skove i Svendborg amt. 1941–66 Statens tilsyn med de private skove i Odense amt. Død 30.6.70.

1946 medl. af Statens forstlige Forsøgskommission. 1946 Træindustriens Forskningsudvalg. 1943–69 censor ved skovbrugseksamens forprøve og 3. del, medl. af Danske Forstkand. Forenings bestyrelse, medl. af bestyrelsen for Foreningen af Statens tilsynsførende med de private skove.

R.

Litterære arbejder: Distriktsavværker, 1932. Bøg efter rødgran, 1938. Rødgran på Hvidkilde, 1940. Et privat skovdistrikt 1926–41, 1942. Vil kratskovene på Fyn og Langeland helt forsvinde, 1943. Træartsforskydning, 1945. Jus practicandi, 1946. Safety first, 1948. Nytårsbetragtninger, 1951. Lokale douglasovervejelser, 1954. Det stod med brede bøger, 1946. Kratskov, 1951. Skovbrug efter katalog, 1955. En tættere skov, 1956.

† **Bavngaard, Aage Thomsen**, født 19.3.98 i Kousted. Søn af sognepræst Kresten Thomsen og Mette Marie Pedersen. Gift 23.4.26 med Gudrun Amalie Nyborg Andersen, født 4.2.07.

1917 mat. nat. studentereksamen. 1919–20 Wedellsborg skovd., skovr. V. Larsen. 1922–23 Frijsenborg skovd., skovr. H. H. Biilmann. Forstkandidat 1923. 1923–25 planlægningsarbejder på Wedellsborg og Frijsenborg skovdistrikter,



1925 skovrider for Valdemar Slot og Scheelenborg skovd., 1928 godsforvalter samme sted, 1939 tilsyn med Hverringe og Lundsgård skovd. Død 28.5.1966.

1933 medl. af Dansk Skovforenings Handelsudvalg, 1946 formand for samme, 1935 bestyrelsen, 1936–50 frøudvalg, 1955 samarbejdsudvalg, 1933–36 medl. af kommissionen for Skovfogedelevens Uddannelse, 1933–1950 medl. af best. for A/S Kolds Savværk, 1933 form. for Fyens Savværker, Skove og Tømmerhandlere, 1933 form. for Fyenske Skoves Salgsforening, 1935–42 form. for Danske Forstkandidaters Forening, 1936 medl. af

Overskyldrådet, 1938 medl. af Ligningsrådet, 1949 form. for Danske Skoves Andels Salgsforening, 1951 medl. af Handelsministeriets Skovindustriudvalg. R.

Litterære arbejder: Ædelgranens Sundhedstilstand i Danmark. DST, 1926. Bøgen paa Taasinge. DST, 1934. Vanris. DST, 1935. Udhugning. DST, 1938. Indsamling af Bøgeolden. DST, 1940. Skovens Værdier og Udbytte. DST, 1945. Hvorledes egaliserer Skoven sig, og hvad Betydning har det for Bestandsplejen. DST, 1946. Skyldsætning af fast ejendom. DST, 1953. Om træartsvalg, Om skovs afvanding, Om skovene i »Herregårdene og samfundet«, 1955.

† **Brorsen, Kaj**, født 22.5.99 i Nakskov. Søn af tømmerhandler Philipp Brorsen og Kirstine Nielsen. Gift 22.9.33 med Else Thomsen, født 20.11.08.

1915 realeksamen. 1918–19 Corselitze skovd., skovr. L. P. Nellemann, 1922–23 Frijsenborg skovd., skovr. H. H. Biilmann. Forstkandidat 1923.

1926–28 bestyrer af Hesnæs Savværk, 1929–30 bestyrer af Vordingborg Trælasthandels Savværk, 1931–42 skovrider og godsforvalter på Broholm, 1931 ejer af Knabelbjerg skov, 1942 ejer af Høbbetgaard. Død 1962.

1931–1942 tilsyn med Addithus og Klelund skovd.

Studieophold på savværksskolen i Härnösand, Sverige, 1923. Danzig, Polen, 1924–25.



† **Grøn, Alfred Rowland Howard**, født 23.12.94 i København. Søn af stiftamtmand, kammerherre Harry Rowland Howard Grøn og Ida Lucinde Henriette Hansen. Gift 12.3.19 med Emmy Louise Thielsen, født 10.7.95.

1913 studentereksamen, 1913–16 praktisk handelsudd. i Danmark og Tyskland, 1914 cand. phil., 1916–17 økon. studier ved Harvard University, 1917–18 ass. ved Privatbanken i København, 1919–20 1. Københavns skovd., skovr. Chr. Irminger, 1922–23 Vemmetofte skovd., skovr. P. Wegge. Forstkandidat 1923.

1924 assistent ved Dansk Skovforenings Gød-

ningsforsøg, 1925 assistent ved Landbohøjskolens skovbrugsafdeling, 1926 kst. skovrider ved Sorø Akademis 2. skovdistrikt, 1927 Rockefeller-stipendiat i Schweiz, Frankrig og Tyskland, 1931 dr. polit. ved Københavns Universitet. 1928–30 videnskabelig assistent ved Landbohøjskolen, 1930–52 professor ved Landbohøjskolen, 1951–1964 administrationschef på Løvenholm gods og Løvenholm fonden. Død 13.2.1967.

1924–35 best.medl. i Danske Forstkand. Forening, 1934–55 skovrider og med-ejer af Linaa Vesterskov, 1940–52 skovrider ved Det grønne Fideikommis' skovd., 1941–46 best.medl. i Dansk Skovforening, 1944–1954 medl. af Den forstl. Forsøgskommission, 1945–50 præsident i Nordisk Skovunion, 1942–54 best. medl. i Jagt- og Skovbrugsmuseet. 1937 form. for best. af M. F. Grøn og Hustrus Familielegat, L. J. Grøn og Hustrus Familiefideikommis og Det grønne Fideikommis. 1937 medl. af Akademiet for de tekniske Videnskaber. 1943–48 form. for Akademiets gr. VI og Akademiets vicepræsident.

R., DM., K., S.N. 22, Fi. L. 22, N. St. O. 22. Sv. Skogsför. fortjenstmedalje, No. Forstmands For. Fortjenstmed., medl. af Kungl. Landbruksakad., æresmedl. No. Skogselskabet, Dr. h. c. Skogshögskolan, Sverige.  
Nekrolog DST 1967. Da. Bibl. Leksikon, 3. udg., 5. bd.

Litterære arbejder: Skov og Skat, 1924. Skov og Folk, 1925. Bidrag til den alm. Skovøkonomis Teori (disp.), 1931. Hvad Nytte er Skoven til, 1933. Skovenes og Skovbrugets Historie i Danmark (dupl.), 1942. Skovbrugets teoretiske Driftsøkonomi, 1943. Skovvurdering, 1944. Skovbrugets Driftsregistrering og -budgettering, 1945. Skovbrugets regnskabsvæsen, 1962.



\* **Hvass, Jens**, født 8.4.98 i København. Søn af overretssagfører Anders Hvass og Augusta Saxild. Gift 1) 24.3.27 med Carla Vögg, født 8.5.04, død 23.2.42, 2) 1.5.43 med Birgit Wulff, født 24.1.23. 1916 nysproglig artium, 1919–20 Benzons skovd., skovr. H. H. Biilmann, Frijsenborg skovd., samme. 1922–23 Haderslev skovd., kgl. skovrider Wellendorf. Forstkandidat 1923.

1923–24 godsfuldmægtig på Selsø-Lindholm godser, 1924–25 forstassistent ved Vemmetofte skovd., 1926–29 assistent ved Dansk Skovf. Gødningsforsøg, 1929–39 forstassistent (skovreg. Nødebo d.) ved Statsskovvæsenet, 1939–40 forst-

fuldmægtig og kst. skovtaksator ved Statsskovvæsenet, 1940–70 statsskovrider, Buderupholm d. ved Statsskovvæsenet, 1940–71 tilsynsførende med de private skove i Aalborg amt for Landbrugsministeriet.

1941–50 medl. af Brændselsudv. for Aalborg amt under Landbrugsministeriet. 1939–58 sekretær, Bekæmpelse af vildkaniner, Landbrugsministeriet. 1953–71 medl. af Den forstlige Forsøgskommission, Landbrugsministeriet. 1954–81 tilsyn med Sødringholm skov, Sødringholm gods. 1966–70 formand for Dansk skovbrugs Kåringsudvalg under Landbrugsministeriet. 1970–78 medl. af Fredningsplansudvalget for Nordjyllands amt, Kulturministeriet.



R1, N. St. O. 31.

Litterære arbejder: Den af v. Kalitsch anvendte Skovbehandling, Landbohøjskolens årsskrift 1923. Vildkaninerne i Danmark, DST 1939. Den jyske Skovhave, 1970.

† **Kaspersen, Thorvald**, født 22.9.99 i Skjern. Søn af lærer og organist Jakob Kaspersen og Karen Sørensen. Gift 9.10.32 med Irma Agnete Larsen, født 19.10.00. 1917 student (Sorø Akademi), 1918 cand. phil., 1919–20 Wedellsborg skovd., skovr. V. Larsen, 1922–23 Haderslev skovd., skovr. R. Wellendorf. Forstkandidat 1923.

1923–26 assistent ved planlægning på 2. Sorø, Skjoldenæsholm og Gjorslev skovd., 1926–29 assistent ved Statens forstl. Forsøgsvæsen, 1.4.29 forstassistent ved Statsskovvæsenet, 1934 kst. skovrider for Stenderup skovd., 1935 assistent i Direktoratet for Statsskovbruget, 1.5.37 skovrider for Sorø Akademis 2. skovd. Død 1978.

Tilsyn med Københavns Universitets Fredskov og Mølleskoven.

R.

Nekrolog i Skoven 1979.



† **Rasmussen, Axel Heidemann**, født 12.12.97 i Jyderup. Søn af amtsvejsinspektør, cand. polyt. Niels Rasmussen og Anna Marie Frederikke Dorothea Heidemann. Gift 16.5.28 med Berghlot Maria Arveschoug, født 3.8.00.

1917 student (Sorø Akademi), 1919–20 Adellersborg søndre skovd., skovr. Fl. Lerche, 1922–23 Tisvilde-Frederiksværk skovd., skovr. O. Fabricius. Forstkandidat 1923.

1923–24 aftjent værnepligt ved livgarden.

1924 arbejde ved ledelsen af skovhugst og tømmerflådning i de polske Karpater, 1.4.1925 forstassistent i Klitvæsenet, Vilsbøl Plantage, 1926 ved

Klitdirektoratet, 1.4.1928 overklitfoged i Hjørring amt, 1.4.1930 overklitfoged i Thisted amt, 1946 kgl. udnævnelse. Død 25.12.67.

1932 medl. af inspektionen for Amtsplantagen Christiansgave, 1933 bestyrer af Søholt Savværk, 1935 Statens tilsyn med de private skove i Thisted amt, 1937 bestyrer af statens vildtreservat ved Hanstholmen, 1938 tilsynsførende skovr. ved godset Højriis, 1940 medl. af Statens Hedeskovudvalg, 1940–46 sagkyndig bistand m.v. for Thisted amt under besættelsen, 1950 forstlig tilsynsførende for udvalget angående administration af statens arealer ved Hirtshals og Hanstholmen, 1952 tilforordnet forstlig sagkyndig ved ekspropriationskommissionen for Jylland, 1954 medl. af Klitskovkommissionen, 1955 medl. af best. for Statsskovriderforeningen. 1933–54 form. for V. Vandet Brugsforening og medl. af FDB's Arbejdsgiverforenings repræsentation. Form. for den lokale hjemmевærnsforening og til 1953 delingsfører i hjemmевærnet.

R.

Nekrolog i DST 1968.

Litterære arbejder: Om klitter og klitskove i Thy, 1968.



† **Syrach-Larsen, Carl**, født 6.7.98 i Charlottenlund. Søn af gartner ved Forstbotanisk Have Georg Syrach Larsen og Magdalene, f. Thomsen. Gift 3.6.27 med Nina Margrethe Helms, født 14.12.98. 1917 studentereksamen, 1919–20 1. København distr., skovr. Chr. Irminger, 1922–23 Tisvilde-Frederiksværk skovd., skovr. O. Fabricius. Forstkandidat 1923.

1923–25 forstbotaniske og historiske studier, 1937 dr. agro., KVL, 1960 dr. phil. h.c., Københavns Universitet, 1966 dr. jur. h.c., University of Aberdeen.

1925–26 assistent ved gødningsforsøg, Dansk Skovforening, 1927–28 assistent ved skovbrugsundervisningen, 1929–30 botaniske arbejder, 1930–32 assistent ved Statens forstlige Forsøgsvæsen, 1932–33 assistent ved Arvelighedslaboratoriet, KVL, 1933–37 gartner ved Forstbotanisk Have, 1937–68 arboretforstander, Arboretet, KVL. Død 20.1.79.

1943 medl. af Akademiet for de tekniske Videnskaber, 1947–61 leder af sektionen »Plant Study«, IUFRO, 1952 modtaget Augustinusprisen, 1953–63 stifter af og formand for Skovhistorisk Selskab, 1957 modtaget »Award for Achievement in Research« fra Society of American Foresters, 1961–68 form. for Dansk dendrologisk Forening, 1962 medl. af Videnskabernes Selskab, 1967 guldmedalje fra Royal Forestry Society of England, Wales and Northern Ireland. Æresmedlem af følgende foreninger: Danske Forstkandidaters Forening, Skovhistorisk Selskab, Föreningen för Dendrologi och Parkvård, Svenska Skogsvårdsföreningen, Finlands Skovforening, Det Norske Skogselskap, New Zealand Institute of Foresters, Society of American Foresters, Scottish Forestry Society og Det jugoslaviske Genetiske Selskab.

R, DM, K, S.V. 31, N. St. O. 31, S.N.22, S.H.E. 4.

Rejser i Mellemeuropa og Storbritannien 1921 og 1926–30. Nordamerika 1946 og 1960. Australien, New Zealand, Nordamerika 1949, Indien, Malaya, Thailand, Israel 1954–55.

Nekrolog i DST 1979.

Litterære arbejder: The species of the genus *Larix* and their geographical distribution (med H. C. Ostenfeld) 1930. Forest Tree Breeding, KVL årsskrift 1934. The employment of Species, Types and Individuals in Forestry (disputats) 1937. Estimation of the genotype in Forest Trees. KVL årsskrift 1947. Genetics in Silviculture (Edinburgh) 1956.

\* **Thaarup, Poul**, født 21.12.00 i Grove. Søn af sognepræst Carl Lorents Thaarup og Ingeborg Frederikke Andrea Hoffmeyer. Gift 3.11.32 med Benedicte Hoff Siegmundfeldt, født 9.11.07.

## 1923



1917 præliminæreksamen, 1917–18 Erholm skovd., skovr. Lykke Meyer, 1922–23 Silkeborg statskovd., skovr. H. Bojesen. Forstkandidat 1923. 1923–28 forskelligt planlægnings- og taksationsarbejde ved Lindenberg skovd. og Vallø skovd., 1923 forstass. på Brahetrolleborg, 1.4.27–28 assistent ved Bordrup klitplantage, 1.4.28–40 klitplantør ved Klitinspektoratet, 1.1.40–46 klitinspektør, 1946–31.12.71 klitdirektør.

1935–40 statens tilsynsførende med private skove i Ribe amt, 1940–71 medl. af Skovnævnet, 1940–71 medl. af hedeudvalget under Den forstlige Forsøgskommission.

Litterære arbejder: Klitplantagerne, 100 år efter plantningens begyndelse. Udg. ved Landbrugsministeriets foranstaltning, 1953.

## 1924

† **Buhl, Harald Valdemar**, født 30.10.98 i Frederikshavn. Søn af distriktsingeniør Harald Valdemar Buhl og Charly Koch. Ugift.

1917 mat. nat. student, 1917–18 Giesegård skovd., skovr. C. Ipsen, 1923–24 Aabenraa skovd., skovr. G. Brüel. Forstkandidat 1924.

1924–25 planlægningsarbejder på Gram skovd., 1931 og 1940 på Vejle kommunes skovd., 19.9.25 skovrider for Småskovforeningen for Randers og Viborg amter, 1931 tilsynsførende skovrider for Randers kommune, 1943 tilsynsførende skovrider for Estruplund skovbrug. Død 21.10.74.

1940 medl. af best. for Den personlige Friheds Værn, 1948 sekretær for Naturfredningskomiteen for Randers og omegn.

Studierejse i Schweiz, 1928.

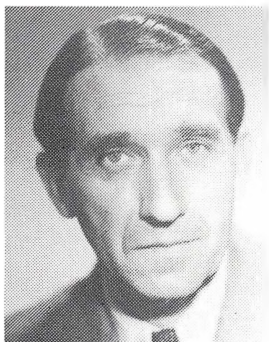

\* **Dreyer, Holger Villiam**, født 8.10.98 i Juelsberg skovriderbolig, Avnslev. Søn af skovrider Jørgen Dreyer og Marie Julie Dreyer, født Heuer. Gift 4.9.48 med Else Vibeke Ellef-Hansen, født 30.6.21. 1915 præliminæreksamen, 1916 landvæsen, 1916–18 1. del af landinspektøreksamen, 1919–20 Haderslev skovd., skovr. Wellendorf, 1923–24 Wedellsborg skovd., skovr. Vilh. Larsen. Forstkandidat 1924.

1924–26 opmålingsarbejde på Juelsberg og Hverringe, 1926–27 assistent på Ravnholt, 1927 undersøgelse af grentørre hos rødellen i Danmark for Dansk Skovforening, 1927–28 assistent ved

Gyldensteen skovd., 1928–66 skovrider for Gyldensteen skovd., 1936–66 godsforvalter for Gyldensteen skovd., 1967–75 skovrider for Middelfart kommune.

**† Heiberg, Svend Oluf**, født 22.7.00 på Frederiksberg. Søn af overlæge, professor dr. med. Vilhelm Heiberg og Margrêthe Henningsen. Gift 13.9.26 med Aase Gerlach, født 16.2.02.

1918 student (Schneekloth), 1918–19 Benzon skovd., skovr. H. H. Biilmann, 1923–24 Bregentved skovd., forstinsp. Th. Jagd. Forstkandidat 1924.

1926 aftjent værnepligt ved Gradmaalingen. 1927 Master of Forestry, Northeastern Forest Experiment Station, U.S. Forest Service.

1924 planlægningsarbejde på Bregentved skovd., 1925–26 assistent ved Statens forstl. Forsøgsvæsen, 1.10.27 Instructor ved New York State College of Forestry, 1.7.28 Assistant Professor, 1.7.31 Associate Professor, 1.4.48 Professor and Chairman of Department of Silviculture, State University of New York, College of Forestry. Død 5.2.65.

1920–23 sekretær for Danske Studerendes internationale Komité, 1944–47 form. for Division of Silviculture, Society of American Foresters, 1944–48 medl. af skovbrugsudvalget i National Research Council, Washington og Joint Legislative Committee on Interstate Cooperation, 1945–47 form. for Committee for Reservation of Natural Forest Areas, forelæsninger ved skovbrugsskolerne i København, Stockholm, Ås, Oxford, Göttingen, München, Freiburg, Zürich samt på flere amerikanske skoler, 1946 konsulent St. Regis Paper Co., 1952 Walker-Ames Professor of Forestry, 1954 forstlig FAO-konsulent for Danmark, 1943–44 Instructor, College Detachment, U.S. Army Air Corps.

R.

Studierejse jorden rundt 1924–25, studieophold ved Yale University 1926–27, Vestamerika 1929, England og Tyskland 1931, Sverige, Finland, England og Skotland 1935, Sverige, Norge og England 1946, div. europæiske lande 1954. Nekrolog DST 1965.

Litterære arbejder: Tre Maaneder i det amerikanske Skovbrug, DST 1926. Skovturisme og Arbejdsløshedslejr i de amerikanske Skove, Ecology, 1936. Types of Humus Layers in Forests of Northeastern United States (sammen med G. Romell), Z. f. Forst und Jagdw., 1931. Pinus resinosa and Liriodendron tulipifera, Jour. of Forestry, 1932. Cutting Based upon Economic Increment, Soil Science Society of America, 1942. Potassium Deficiency of Reforested Pine and Spruce in Northern New York (sammen med D. P. White), 1951.

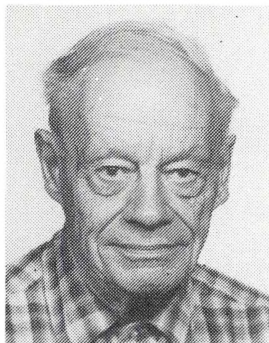

**Heimbürger, Carl Constantin**, født 19.1.99 i Leninograd, USSR. Søn af skibsmægler Nic. Heimbürger og Julie Susanne Gabriele Dirckinck-Holmfeld. Gift 7.6.47 med Margaret Louise Landes, født 13.10.05.

1920–21 Langelands skovd., skovr. H. H. Hansen, 1923–24 Frijsenborg skovd., skovr. H. Biilmann. Forstkandidat 1924.

1925 Tekniska skogs- och sågverks skolan, Härnösand, Sverige, 1926–28 Faculty of Forestry, University of Toronto, Toronto, Ontario, Canada, 1930–33 Cornell University, Ithaca, New York, USA.

1925–26 Cut inspector, Wayagamack Pulp & Paper Co. Ltd., Flamand, P.Q. og Trois Riviers, P.Q., 1928–29 Research assistant,

Ontario Dpt. Lands & Forests, Toronto, Ont., 1934–46 Research (flere slags), Dominion Forest Service, Chalk River, Ont., og Ottawa, Ont., 1946–68 Research Scientist, Ontario Dept. Lands & Forests, Maple, Ont.

1953 Fellow, Royal Society of Canada.

Litterære arbejder: Hvad ved vi om Arvelighed og Racer hos Skovtræer? DST 1924. Forest-type studies in the Adirondack region. Cornell Univ. Agric. Exp. Sta. memoir 165, 1934. Il miglioramento del pioppo nel Canada orientale. Cellulosa e Carta 1958. Notes on Forest tree breeding in Japan. Canada Dept. Fisheries & Forestry. Information report M-x-21, 1970.

† **Ingemann, Søfren Ebbe**, født 31.7.98 i København. Søn af arkitekt Bernhard Svane Ingemann og Anna Møller. gift 14.11.30 med Irene Elena Couper, født 15.2.1900.

1916 student, 1917 cand. phil., 1920 Benzon og Frijsenborg skovd., skovr. H. H. Biilmann, 1923–24 Hørsholm skovd., skovr. G. N. A. Hauberg. Forstkandidat 1924.

1925 inspektør i Company Cafeizo de Sao Paulo, Brasilien, 1925–27 assistent i United Plantations, Malaya, 1927–30 Senior Assistant i Bernam Oil Palms Ltd., Malaya, 1930 General Manager samme sted, 1931–53 ejer af Egebjærggård, 1953 bosat i Capetown, Sydafrika.

1917 medl. af best. for Forstlig Diskussionsforening, 1922 medl. af best. for Danske Forstkand. Forening, 1933 medl. af best. for A/S Junckers Savværk, 1935 medl. af best. for United Plantations Ltd. og Bernam Oil Palms Ltd., 1947 honorær landbrugsattache i Pretoria, Sydafrika.

Studierejser: Finland 1923, Frankrig 1925.

Nekrolog, FB 1953.

Litterære arbejder: Nogle Nytårsbetragtninger af en yngre. DST, 1933.

† **Köhler, Poul Arne Sibbern**, født 28.7.97 i København. Søn af murermester Vilhelm Sibbern Köhler og Fanny Arnesen.

1916 student, mat. nat. (Borgerdydskolen), 1917 cand. phil., 1920–21 Grevskabet Langelands skovd., skovr. H. H. Hansen, 1923–24 Frijsenborg skovd., skovr. H. H. Biilmann. Forstkandidat 1924.

1924–25 planlægningsarbejde på Grevskabet Langelands skovdistrikt og Stamhuset Lundsgaard skovd., 1926–28 og 1931–40 assistent ved Statens forstl. Forsøgsvæsen, 1940–43 planlægningsarbejde ved Klitvæsenet, 1.11.43 assistent hos Landbrugsministeriets sagkyndige ved plantning for vildtet.

Nekrolog, Skoven 1975.

**Langballe, Niels Brock**, født 8.3.01 i Nielstrup, Rud sogn. Søn af Otto Langballe og Margrete Führer. Gift 21.12.29 med Muriel Carter, født 1.7.01.

1918 student (Randers), 1920 Haderslev skovd., skovr. Wellendorf, 1923–24 Frijsenborg skovd., skovr. H. H. Biilmann. Forstkandidat 1924.

1924–25 ved skovtaksator Lund, 10.4.25–27 forester ved Wayagamack P.&P. Co-Canada, Trois Rivieres, 1927–30 Consolidated Paper, Montreal, 1931–32

Montreal, 1932–40 Canadian International Paper, Trois Rivieres, 1940–45 Canadian Army, captain, Scotland, 1945–67 Canadian International Paper, Trois Rivieres.

1946 medl. af Association Des Ingenieurs Forestiers de la Province de Quebec.

† **Nielsen, Niels Christian**, født 14.9.86 i Klokbose, Falster sogn.

Alm. forberedelseseksamen. Forstkandidat 1924.

Gartner. Død 27.6.80.



\* **Steenstrup, Birger Nicolaj Eeg**, født 20.5.02 i Rise sogn, Ærø. Søn af proprietær Jens Kraft Vogelius Steenstrup og Alice Christiane, født Holm. Gift 13.4.36 med Ellen Margrethe Pallesen, født 31.3.13.

1918 præliminæreksamen, 1918 Brahetrolleborg skovd., skovr. P. Errboe, 1923–24 Haderslev skovd., skovr. R. Wellendorf, og Fuglsang skovd., skovr. I. A. Holck. Forstkandidat 1924.

1927–32 assistent ved Sorø Akademi 2. skovd., 1932–38 forstassistent ved Det danske Hedeselskab, 1938–42 skovrider, DdH, 1. plantagedistrikt Tolne, 1942–72 afdelingsleder, afdelingschef,

DdH, Plantningsafdelingen, 1943–72 medl. af, fra 1953 form. for DdH's tidskrifts redaktionsudvalg.

Ca. 1947–72 bestyrelsesmedl. i Dansk Skovforening, 1943–72 medl. af Statens skovnævn, 1946–74 direktør for Dansk Plantageforsikringsforening, 1943–72 direktør (best.medl. til 1980) i A/S Plantingsselskabet »Sønderjylland«, 1958–80 direktør i Plantageselskabet af 1. juni 1942 A/S, 1956–80 skovrider for Skrikes Plantage, 1942–79 skovrider Viborg kommunes Skove.

R1.

Litterære arbejder: To vestjyske Plantagers Tilblivelseshistorie, HT, 1975.

† **Sørensen, Anker Mørch**, født 24.2.99 i Horsens. Søn af dyrlæge Holger Sørensen og Helga Mørch Rasmussen. Gift 3.12.26 med Helga Schöndorff, født 14.8.02.

1918 student, mat. nat., 1918–19 Benzon skovd., skovr. H. H. Biilmann, 1923–24 Haderslev skovd., skovr. R. Wellendorf, Fuglsang skovd., skovr. I. A. Holck. Forstkandidat 1924.

Ikke aftjent værnepligt.

1924–26 assistent hos skovtaksator K. Lund, Skørping, 1926–27 maler ved lampeskærmsfabrik i København, 1928–30 assistent ved Frijsenborg skovd. og Statens forstl. Forsøgsv., 1.4.30 forstassistent ved Hedeselskabet, hovedkontoret, 1932 på 5. plantagedistr., 1933 kst. skovrider samme sted, 1.4.34 skovrider for Hedeselskabets 5. plantagedistr. Birkebæk. Død 23.3.77.

## 1924

1938–50 næstf. i best. for Hedeselskabets Skovriderforening, 1943–50 form. for Foreningen af Hedeselskabets Tjenestemænd, 1946 leder af tilplantningen af afgravede brunkulslejer, 1950 form. for forretningsudv. for I/S Skærbæk Savværk.

Nekrolog i Skoven, 1977..

Litterære arbejder: Siemens Jordfræser, HT, 1930. Plantagernes Vækst, HT, 1938. En Tur i Skoven den 19. Marts 1942, HT, 1942. Smaaplantningerne, HT, 1944.

## 1925



† **Hansen, Hans Viggo Peter**, født 18.8.00 i Morud Skov. Søn af skovejer Rasmus Hansen og Marie Vilhelmine Jørgensen. Gift med Olga Møller. Student. 1921 Wedellsborg skovd., skovr. V. Larsen, 1922 Langesø skovd., skovr. H. C. T. V. Nielsen, 1924 Pederstrup skovd., skovr. O. G. Konradsen.

Forstkandidat 1925.

Assistent ved Hesbjerg skovdistrikt. Ejer af Hesbjerg og Traun skove. Død 9.10.77.

Litterære arbejder:

Fremmede Naaetræer i Langesø Skove, DST, 1928.

**Kaas, Olaf Valdemar**, født 21.1.01. Forstkandidat 1925.

† **Michelsen, Poul**, født 24.10.00 i Randers. Søn af apoteker Hans Peter Michelsen og Hella Sofie Ringsted. Gift 2.3.24 med Marie Schøndorff, født 6.11.03. 1918 student, mat. nat., 1918–19 Benzon skovd., skovr. H. H. Biilmann, 1924–25 Fuglsang skovd., skovr. I. A. Holck. Forstkandidat 1925.

1925–26 aftjent værnepligt.

1926–28 Discipel på Vaisenhus Apotek. Død 28.8.28.

\* **Rasmussen, Jens Evald**, født 8.9.00 på Helgeshøj, Engestofte ved Maribo. Søn af proprietær Chr. Rasmussen og Amalie Rasmussen. Gift 23.8.31 med Karen Margrethe Andersen, født 29.8.11

1918 nyspr. student, 1918–19 Pederstrup skovd., skovr. O. G. Konradsen, 1924–25 Frijsenborg skovd., skovr. H. H. Biilmann. Forstkandidat 1925.

1926–31 forstassistent på Bregentved skovd., 1932–37 skovrider for Beldringe-Lekkende skovdistrikt, 1928–46 skovrider på Holsteinsborg skovdistrikt, 1937 tillige godsforvalter, 1946–65 skovrider og godsforvalter ved Svenstrup gods. 1931–59 sekretær i Skovbrugets Arbejdsgiverforening for Sjælland, 1952–59 tillige næstformand.

Tillsynsførende skovrider for Falkensten, Humleore, Asnæsgården, Snertinge, Frederiksdal m.fl. skovdistrikter.

## 1925



**† Smith, Christian**, født 5.2.01 i Kvellinghøj, Stenlille sogn. Søn af proprietær Alfred Smith og Louise Ræbild. Gift 2.8.29 med Inger Jespersen, født 15.8.08.

1919 studentereksamen, 1920 Giesegård skovd., skovr. C. V. H. Ipsen, 1925 Frijsenborg skovd., skovr. H. H. Biilmann. Forstkandidat 1925.

1925–28 forstass. og godsfuldmægtig, Giesegård, 1928–37 skovrider og godsforvalter, Gjorslev, 1937–70 skovrider – og fra 1950 tillige godsforvalter, Corselitze, 1928–70 tilsyn med Pandebjerg-Gedsergaard skovd. og Skovsgaard skov. Død 15.6.82.

1933–51 medl. af Kommissionen for Skovfogedelevvers Uddannelse, 1936 sagkyndig vurderingsmedhjælper, 1936 medl. af Dansk Skovforenings tekniske Udvalg, fra 1942 formand, 1940 medl. af best. for Dansk Skovforening. R<sup>1</sup>.

Litterære arbejder: Omredigering af 4. udgave af Arbejds lære (Skovfogedlærebogen), 1950.

**Wiberg, Arne**, født 7.7.01 på Strynø. Søn af mejeriejer O. T. Wiberg og Anna Larsen. Gift 20.3.46 med Inger Lützen.

Adgangseks. til Landbohøjskolen, Ravnholt skovd., skovr. K. Mørk-Hansen, Frijsenborg skovd., skovr. H. H. Biilmann. Forstkandidat 1925.

1925–26 kornet ved ingeniørtropperne.

1927 assistent på Alpha Bernam Estate, Teluk Anson, Malaya, 1928–37 manager på samme sted, 1938–40 manager på Torkington Estate, Permas og Hari-mau Estate, 1940 manager på Brantian Hemp Estate, Lahad Datu British North Borneo, 1941–45 interneret af japanerne, 1945 manager af Inchong Estate, Malaya, 1948 manager af Fermanagh Estate, Sepang, Malaya, direktør for Dura Oil Palms Ltd., Kuala Lipis, Malaya.

## 1926

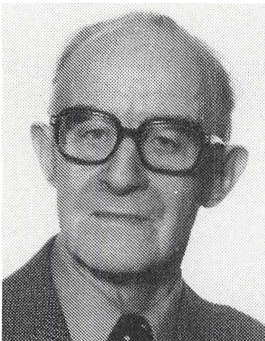

**\* Clemensen, Vilhelm Martin Juel**, født 16.11.01 i Rønne. Søn af amtsstuefuldmægtig N. P. Clemensen og Kirsten Juel. Gift 31.10.45 med Gudrun Larsen, født 7.2.10.

1920 student mat. nat., 1920 Giesegård skovd., skovr. V. Ipsen, 1925 Maarum skovd., skovr. Th. S. Wielandt. Forstkandidat 1926.

1926–34 forstassistent, Petersgaard skovd., 1934–73 skovejer, Sekshøj skovd., 1942–52 skovrider, Småskovforeningen Aalborg amt, 1945–73 skovejer, Tornblad pl., 1950–72 skovejer, Øls Krat, 1950–66 tilsynsførende skovrider ved Høstemark skovd., 1952–81 skovejer Egedal plantage, 1961–

66 skovejer, Haller plantage. 1968–70 best.medl. i Dansk Skovforening.





nisteriet. Død 2.12.1957.

† **Halmøe, Jens Peter**, født 27.2.02 i Nykøbing Falster. Søn af sejlmager Frederik Halmøe og Julie Helene Gram. Gift 17.4.35 med Dina Alexandra Schuldt, født 2.7.05.

1920 studentereksamen, 1920–21 Christianssæde og Pederstrup skovd., skovr. O. G. Konradsen, 1925–26 Maarum skovd., skovr. Th. S. Wielandt. Forstkandidat 1926.

1933 landinspektør, Den kgl. Veterinær- og Landbohøjskole.

1933–35 landinspektør hos forskellige landinspektører, 1935–57 landinspektør ved Landbrugsministeriet, 1945 fuldmægtig i Landbrugsministeriet.

† **Helk, Kaj Nikolaj**, født 19.4.02 i Helsingør. Søn af oberstløjtnant A. V. Helk og Irma Helk. Gift 24.7.32 med Else Jørgensen, født 11.12.13.

1920 student, mat. nat., Ravnholt skovd., skovr. K. E. Mørk-Hansen, Fussingø skovd., skovr. S. Poulsen. Forstkandidat 1926.

1926–1972 overtelefonmester ved KTAS. Død 1975.

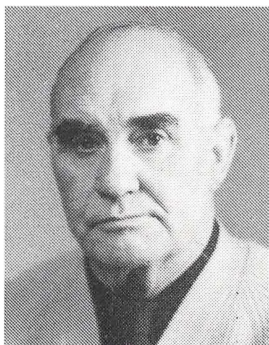

**Holm, Folke Gustav Bering**, født 3.5.01 i København. Søn af ingeniør, cand. polyt. Arvid Holm og Emma Ripa. Gift 1.6.29 med Agnes Hansen, født 23.1.01.

1919 student, mat. nat. (Schneekloth), 1919–20 studie ved Polyteknisk Læreanstalt, 1920–21 Næsbyholm skovd., skovr. Sv. Kindt, 1925–26 Aalholm skovd., skovr. J. Holm. Forstkandidat 1926.

1927 privat assistent ved Bidstrup skovd., 1927–28 sagkyndig medhj. vedr. landevejstræer i Præstø, Holbæk og Svendborg amter, 1928–33 assistent ved Statens forstl. Forsøgsvæsen, 1.6.1933–1946 afdelingsleder ved samme. Derefter selvstændig

virksomhed ved handel med skovprodukter. Virker endnu som eksportør af juletræer og pyntegrønt til Norge.

Litterære arbejder: Landevejstræers Behandling, DST, 1928. Douglasiens Sodskimmel, DST, 1940 og 1944. Kultur paa trametesinficeret Bund (sammen med C. H. Bornebusch), SFF, bd. XIII, 1934. Abies grandis i Danmark, 1935. Bøgeracer, SFF, Bd. XIV, 1937. Douglasgran, Proveniens og Vækst, 1940.

† **Oldenburg, Knud Valdemar Helmut**, født 1.10.1900 i Høje Tåstrup. Søn af landsdommer Erik Oldenburg og Ursula Marie Müller. Gift med Thurid Finsch, født 12.7.03.

1918 student, nyspr., 1918–19 Giesegaard skovd., skovr. C. V. H. Ipsen, 1925–26 Stenderup skovd., skovr. P. C. F. Svendsen. Forstkandidat 1926.

1927–32 skogsinspektör ved Oskarström Sulphite Mills AB, 1934–35 skovrider for Lerchenborg skovd., 1.7.35 forstassistent ved Hedeselskabet, 1939–42 skovrider ved Hedeselskabet med tjeneste ved hovedkontoret. 1950 Forester and Nurseryman ved BEA Planting Co., Kenya.

Død 30.12.80.

Litterære arbejder: Det flyvende Korps, HT, 1940–41. De gamle Naaletræhegns Fornyelse, HT, 1941. De kollektive Hegn, HT, 1941. Skovforhold i den sydsvenske »Skogsbygd«, HT, 1942. Lyng og Rensdyrlav, HT, 1942.



† **Stoffregen, Knud Gøtzsche**, født 14.8.1900 på Frederiksberg. Søn af fabrikant Anton Stoffregen og Emilie Gøtzsche. Gift 25.3.28 med Mylia Møller, født 29.4.04.

1920 studentereksamen, militært fri-nr., 1922–23 Ravnholt skovd., skovr. K. E. Mørk-Hansen, 1925–26 Aalholm skovd., skovr. Jacob Holm. Forstkandidat 1926.

1926–28 forstassistent på Brahetrolleborg og forstassistent hos Wilhelm, Orenæs, 1.10.28–1938 skovejer af Stauerby skov ved Middelfart, 1938–40 i vintrene kst. skovrider for Orenæs, i somrene kst. småskovskonsulent. 1940–47 ind-

købschef for »Dansk Generatorbrænde«, 1947–65 distriktschef, salgsanalytiker for General Motors' og parkkonsulent bl.a. ved Københavns Amts Sygehus i Glostrup, 1965–1971 kontoransat og parkkonsulent, Simonsen & Weel, 1971–79 parkkonsulent. Død 20.4.79.

4 mdr. studierejse i Bayern, 1927.

**Treschow, Cecil Carthon Christoffer Valdemar Nyholm**, født 8.7.02. Forstkandidat 1926.

† **Weismann, Otto Thorstein Johannes**, født 15.1.01 på Foussingø. Søn af skovrider Carl Weismann og Elisabeth Caroline Bornebusch. Gift 1938, hustru død 1948.

Adgangseksamen til Landbohøjskolen, Lindenberg skovd., skovr. C. Weismann, Hardenberg skovd., skovr. Th. Bornebusch. Forstkandidat 1926.

1926–28 forsk. forstligt arbejde. 1928–30 ansat i Cipco, Ottawa, Canada, 1930–32 assistent og inspektør ved Goodyear, Sumatra, 1932–38 Houtvester, hollandske stat, Celebes, 1938–42 tjeneste ved hovedadministrationen i Macassar.

Død 25.2.42.

Nekrolog i FB, 1946.

## 1927



\* **Fogh, Poul Alf Harald Just**, født 28.8.97 i Odense. Søn af kaptajn i hæren G. W. F. Fogh og Kitty Winther. Gift 22.6.46 med cand. interpret. Helen Stewart, født 16.5.21.

1919 adgangseks. til Polyteknisk Læreanstalt, 1922 student, mat. nat., 1920–21 Mårum skovd., skovr. A. I. Holten, 1926–27 Hvidkilde skovd., skovr. Fr. V. Christiansen. Forstkandidat 1927.

1927–50 skovrider ved Østasiatisk Kompagnis skovbrug i Siam (Thailand), 1941–45 deltog som frivillig i den australske hær, bl.a. på Ny Guinea som kortlægger. Flyttede senere til det britiske hovedkvarter på Ceylon (Sri Lanka) som lieutenant i

den britiske hær p.g.a. kendskabet til siameserne og deres sprog, 1950 pensioneret.

Chr. X Kr. E.M., Australian Service Medal, Stb. 1939–45 St., Stb. P. St.



† **Hansen, Herluf Hofman**, født 18.1.02 på Frederiksberg. Søn af cand. polyt., direktør Johannes Hansen og Rigmor Hofman-Bang. Gift 1) 21.2.29 med Bodil Lindgren, født 18.12.02, 2) 15.5.64 med sølvsmed Bodil Hendel Rosenhoff, f. 21.10.1913. 1920 nyspr. studentereksamen, 1921 adgangseks. Polyteknisk Læreanstalt, 1921–22 Frijsenborg skovd., skovr. H. H. Biilmann, 1926–27 Stenderup skovd., skovr. P. C. F. Svendsen. Forstkandidat 1927.

1927–28 forstassistent ved Tranekær skovd., 1928–41 prokurist ved Chr. Hansens Laboratorium A/S, 1941–45 tysk fangenskab, 1947–63 tek-

nisk underdirektør ved Etablissements Boll - Chr. Hansen S.a.r.l. Død 5.7.66.

1925–26 medl. af best. for Danske Forstkandidaters Forening.

Studierejse til USA 1927.

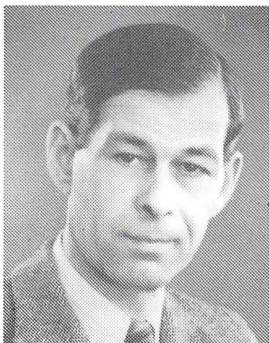

† **Jensen, Niels Edgar**, født 28.10.01 i Aarhus. Søn af korpsofficiant Jens Jensen og Mary Kirstine Sørensen. Gift 2.5.31 med Ester Alise Ibsen, født 2.2.05.

1920 student, mat. nat., 1922 cand. phil., 1920–21 Baroniet Zeuthens skovd., skovr. C. Bistrup, 1926–27 Foussingø skovd., skovr. Sv. Chr. Poulsen. Forstkandidat 1927.

1927–28 privat assistent og huslærer hos skovrider Sv. Chr. Poulsen, 1.1.29 forstass. ved Tjele skovd., 1.12.48 skovrider for Tjele skovd. Død 13.11.68.

Nekrolog i FB, 1968.



† **Jørgensen, Jens Laurits (Larry)**, født 30.10.02 i Viborg. Søn af Christian Eiler Jørgensen og Bodil Munk Nielsen. Gift 1.4.39 med Hazel O. White, født 15.12.01, død 2.11.79.

1921 mat. nat. studentereksamen, 1921–22 Wedellsborg skovd., skovr. V. Larsen, 1926–27 Palsgaard skovd., skovr. K. Kiergaard. Forstkandidat 1927.

Til Canada nov. 1927, 1927–30 landmåling-skovtaksation for Canadian International Paper Co., 1930–40 og 1942–45 bestyrer af forst- og fiskerivæsenet for »Seignior Club Ltd.«, 1945–67 bestyrer af jagt og fiskeri for Can. International Paper Co., pensioneret. 1940–42 løjtnant i Canadian Forestry Corps, Overseas Service, Scotland, (1942 invalideret, udtrådt af hæren). Død 29.6.82.

Honorær direktør i Federation Quebecoise de la Faune.

Stb. D.M., War Medal 1939–45, Can. Voluntary Service Medal.

Litterære arbejder: Various art. in fishing and hunting Magazines. Canadian & Danish regulær kolonne i ugentlig provis-avis.

Litterære arbejder: Various art. in fishing and hunting Magazines. Canadian & Danish regulær kolonne i ugentlig provis-avis.

\* **Ladefoged, Knud Fischer**, født 12.8.04 i Slagelse.

1921 præliminæreksamen. 1921–22 Giesegaard skovd., skovr. C. V. H. Ipsen, 1926–27 Pederstrup skovd., skovr. O. G. Konradsen. Forstkandidat 1927.

1927 forskelligt forstligt arbejde. 1943–66 Skovrider på Addithus skovdistrikt.



\* **Lassen, Erik**, født 1.10.01 i Vejglø ved Næstved. Søn af provst, sognepræst for Vejglø-Vester Egesborg Adolf August Elias Lassen og Marie Friderichsen. Gift 3.6.36 med Gertrud Fox Maule, født 1.12.03.

1919 klassisk-sproglig studentereksamen (Herlufsholm), 1920 cand. phil., 1923–24 Ravnholt skovd., skovr. K. E. Mørk-Hansen, 1926–27 Corselitze skovd., skovr. L. P. Nellemann. Forstkandidat 1927. 1927–28 planlægger, Herlufsholm skovd., 1929–30 undervisningsassistent ved KVL, plantefysiologisk laboratorium, 1931–33 forstassistent ved Bregentved skovd., 1934–37 forstassistent ved Frederiksborg distr., 1937–40 forstassistent ved Direktoratet for Statsskovbruget, 1.7.40–42 skovrider ved Direktoratet for Statsskovbruget, 1942–71 skovrider ved Stenderup distr.

R. Industrial Fellowship ved USA Forest Service med ophold i Californien, 1928.

Litterære arbejder: Dansk og hollandsk Eg. DST, 1934.

Litterære arbejder: Dansk og hollandsk Eg. DST, 1934.



**Plougheld, Hans Steffen Hansen**, født 19.12.02 i Dærup, Flemløse. Søn af proprietær Lars Plougheld og Hansine Hansen. Gift 29.8.43 med Margrethe Klogborg, født 17.11.08.

1921 nyspr. student, 1921–22 Ravnholt skovd., skovr. K. E. Mørk-Hansen, 1926–27 Stenderup skovd., skovr. P. C. F. Svendsen. Forstkandidat 1927.

1927–28 handels- og savværksvirksomhed, 1928–29 opmåling og planlægning af Egeskov, Fjellebro og Erholm skovd., 1929–30 assistent ved Statens forstl. Forsøgsvæsen, 1930–31 assistent ved Landbohøjskolens skovbrugsafd., 1.12.31 forstassistent

ved Statsskovvæsenet, Bornholms skovd., 1934 Palsgaard skovd., 1936 i Skovreguleringen, kst. skovrider 1933 på Bornholms skovd., 1934 på Viborg skovd., 1935 på Stenderup skovd., 1936 på Klosterhedens skovd., 1.2.40 skovrider for Feldborg skovd., 1.10.53 afsked og bosat i Sønderød, ejer af Sønderød skov. 1940–50 Statens tilsyn med de private skove i Ringkøbing amt, 1941–50 tillidsmand for brændselsnævnet. Hjemmeværnsmand.

R.

Litterære arbejder: Undersøgelser over Udnyttelsen af Rødgranstammer paa Rold Skov Savværk, DST, 1929. »Ungarsk«, østrigsk og czekoslovakisk Bøg i Danmark, DST, 1933. Smaa sorte Knaster i Bøgetræ, DST, 1934.

**\* Schmidt, Aage Georg**, født 23.8.00 i Norge. Søn af direktør V. N. A. Schmidt og Marie Lander. Gift 29.5.37 med Karen Jessen, født 17.8.05.

1919 student, mat. nat., 1921–22 Giesegaard skovd., skovr. V. Ipsen, 1926–27 Foussingø skovd., skovr. Sv. Chr. Poulsen. Forstkandidat 1927.

1928–33 forstassistent ved Giesegård skovd., 1.11.33–65 skovrider for Oreby og Berritsgaard skovd.



**Wellendorf, Thorkild Oskar**, født 8.6.02 i Hillerød.

Søn af kgl. skovrider Rudolf Georg Tychsen Wellendorf og Marie Dorthea Hansen. Gift 1) 21.11.31 med Karen Elisabeth Herskind, født 1.5.03, død 20.5.56, 2) 22.3.58 med Birthe Grethe Wellendorf, født 24.6.23.

1919 præliminæreksamen, 1919–20 Haderslev skovd., skovr. R. G. T. Wellendorf, 1926–27 Aalholm skovd., skovr. J. Holm. Forstkandidatet 1927. 1927–28 savværksuddannelse, Almindingen savværk.

1929–30 bestyrer af Skramsø Plantage, 1.5.1930–72 skovrider og godsforvalter, Kalø gods, Rønø.

1930–36 tilsynsførende ved Møllerup skov, 1931–70 tilsynsførende ved Rohden skov, 1942–57 tilsynsførende ved skov og gods, Schackenborg gods.

## 1927

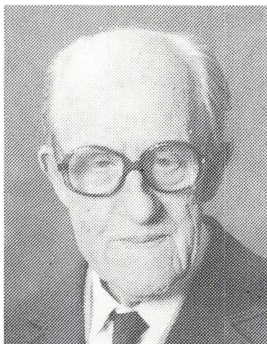

**Aaskov, Friedrich Hansen**, født 14.09.99 i Rødding. Søn af gdr. Niels Willadsen Aaskov og Karen Aaskov. Gift 23.8.35 i Ousted med Tove Margrethe Skyt Pedersen, født 25.10.10.

1914–18 uddannet ved landbrug. 1918–19 på Rødkilde Højskole. 1921 Præliminæreksamen på Universitetet, 1921–22 Tølløse skovd., skovr. C. Bistrup, 1926–27 Palsgaard skovd., skovr. K. Kiergaard. Forstkandidat 1927.

1927–33 forstassistent ved Torbenfeldt skovd., 1.4.33–39 forstassistent ved Hedeselskabets 7. Plantagedistrikt, Vorbasse, 1.11.39–40 kst. skovrider ved Hedeselskabets 6. Plantagedistrikt, 1940–

59 skovrider ved Hedeselskabets 6. Plantagedistrikt, bopæl i Grindsted.

## 1928

**Christensen, Axel Erik**, født 21.12.02 i København. Søn af postmester L. P. Christensen og N. Jørgensen. Gift 7.12.33 med Kitty Stephanie Petrus, født 5.8.06. 1922 mat. studentereksamen, 1922–23 Løvenholm skovd., skovr. C. V. D. Funder, 1927–28 Palsgård statsskovd., skovr. K. Kiergaard. Forstkandidat 1928.

1928–29 militærtjeneste, kornetskolen på Kronborg.

1930–33 Houtvester ved Nederl. Indiske Guvernement, Teakafd., 1934–35 savværksbestyrer for Rembangsche Houtindustrie Blora, 1938–45 planlægning, derefter skovrider for Løndal skovdistrikt, 1945–71 skovrider for Emmedsbo-Brøndstrup skovdistrikt.



**Lorenzen, Henning Nis**, født 28.12.03 i Skørping. Søn af skovejer, forstkandidat W. Lorenzen og Christiane Henriette Koch. Gift 21.7.32 med Kirsten Elsebeth Glud, født 24.9.11.

1922 student, mat. nat., 1923 Stenderup skovd., skovr. P. C. F. Svendsen, 1927–28 Svenstrup skovd., skovr. F. Muus. Forstkandidat 1928.

Aftjent værnepligt.

1929–30 skovrider for Hovedgaard skovd., 1930 assistent ved Statens forstl. Forsøgsvæsen, 1930–31 assistent ved skovbrugsundervisningen, 1931–32 skovrider og godsforvalter på St. Frederikslund, 1932–34 driftsleder på A/S Junckers Savværk,

1.11.34 skovrider for Herlufsholm skovd., 1937–70 godsforvalter samme sted. 1940 Statens tilsyn med de private skove i Præstø amt, 1946 skovrider og godsforvalter på Rønnebæksholm.

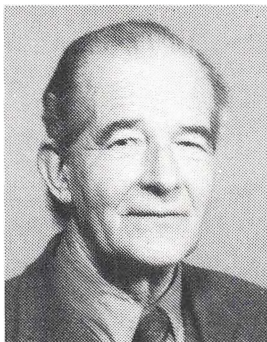

\* **Løfting, Ebbe Carsten Lund**, født 22.12.03 på Frederiksberg. Søn af fiskeriinspektør, mag. scient, forstkandidat Johan Christian Lund Løfting og Marguerite Lund. Gift 24.6.32 med Inge Johanne Seyer-Hansen, født 11.2.11.

1922 mat. nat. student (Frederiksberg Gymnasium), 1922–23 Ravnholt skovd., skovr. K. Mørk-Hansen, 1927–28 Palsgaard skovd., skovr. K. N. Kierkgaard. Forstkandidat 1928.

1929 kornet, 1940 byleder i Vejle, 1945 løjtnant, Den Danske Brigade, Sverige.

1929–31 assistent ved Statens forstl. Forsøgsvæsen. 1930 tilsynsf. og ejer af (fra 1972 form. for I/S)

Nørre-Risager og Skovsbøl pltg., 1931–46 konsulent for Vejle amts Skovdyrkningsforening, 1935 tilsynsf. og formand for I/S Lindet Krat pltg., 1937–47 skovrider for Vejle kommunes skove, 1942–80 tilsynsførende ved Fredericia kommunes skove, 1946–72 afdelingsleder (afd. for hede- og klitskove) ved Statens forstl. Forsøgsvæsen. 1937–49 tilsyn med Søhale-Hundshoved pltg., 1938–66 Rask skov, 1958–66 Rosenvold skove, m.fl.

1933–72 sekr. for udv. ang. Hedeskovenes foryngelse (Hedeudvalget), 1936–75 sagk. vurderingsmedhj. i Århus-Skanderborg amter for Ligningsdirektoratet, 1945–46 medlem af udrensningsudvalget i Forstkandidatforeningen, 1949–73 medl. af Frøudvalget-Kåringsudvalget i Dansk Skovforening, 1955–1979 medl. af tilsynsrådet for Hedeselskabets skovfrø- og træforædlingscentral, Det danske Hedeselskab, 1970–76 censor ved 3. del af skovbrugseksamen ved KVL, 1970–80 skovsagkyndig ved ekspropriationer i Jylland.

R.

Studierejser til USA Techn.Assist. Mission nr. 18, OEEC, 1950. Georgien m.v. vedr. Nordmannsgran i Kaukasus (for Forsøgsv. og Dansk Skovforening) 1961. Litterære arbejder, bl.a.: Bjergfyrbøv. på hedebund og deres foryngelse. SFF, 1935. Jordbundsbeh. indfl. på Rødgranens vækst og sundhed i hedeplantager. SFF, 1939. Lærkearternes udv., Japansk lærks anv. som hjælpetræ ved opbyggn. af hedeskov, SFF, 1945. Rødgranplantagernes foryngelse i de jydsk hedeegne, SFF, 1949. Danmarks Skovfyrbøveproblem, SFF, 1951. Danmarks Ædelgranproblem, 1. del: Proveniensvalg, SFF, 1954. Danmarks Ædelgranproblem, 2. del: Dyrkningsbeting. for Abies alba og Abies nordm. i Danmark, SFF, 1959. Danmarks Ædelgranproblem, 3. del: Lokalklimaets indfl. på proveniensvalg og dyrkning. SFF, 1977. Statusopgørelse for Nordmannsgran, SFF, 1973.

## 1929

† **Christensen-Dalsgaard, Ove**, født 14.6.03 i Randers. Søn af skolebestyrer Christian Peter Christensen-Dalsgaard og Sigrud Sofie, født Konradsen. Gift 22.2.37 med Gertrud Boldsen, født 15.4.10.

Alm. forberedelseseks., 1921 landbrugsuddannelse, 1922 Pederstrup og Christianssæde skovd., skovr. O. G. Konradsen, 1928 Rössjöholm, jägm. Jes Lund.

Forstkandidat 1929.

1929–36 plantageassistent, United Plantations Ltd. og Bernam Oil Palms Ltd., Malaya, 1936–45 plantagebestyrer, Sungei Burnam Coconut Estate, United Plantations Ltd., Malaya. 1947–76 skovejer, Julianelyst Skovbrug.  
Død 11.1.76.

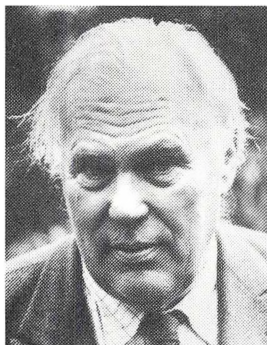

**Juncker, Gunnar Flemming**, født 12.9.04 i Slaglille. Søn af godsejer Poul Gunner Juncker og Anne Margrethe Kiildsen. Gift 13.12.60 med Jutta Regitse Graae, født 28.4.05.

1929 artium mat., 1923–24 Frijsenborg skovd., skovr. H. H. Biilmann, 1928–29 Pappenheim i Bayern, Forstmeister Splitgerber. Forstkandidat 1929.

1929–30 skovrider for Nørlund skovd., 1930–38 direktør for A/S Junckers Savværk, Køge, 8.2.38–77 ejer af Overgaard ved Mariager.

Medlem af bestyrelsen for Danish Nitrogen Import og Ny Nitrogen A/S.

Ophold i London 1944–45. Ejer af 350 ha skov i Oregon, USA, 1948.



**Jørgensen, Otto Jørgen Marstrand**, født 18.2.06 i Vancouver, Canada. Søn af ingeniør Gottfred Emil Jørgensen og Karen Marie Marstrand. Gift 6.1.34 med Agnete Müller, født 26.9.09.

1923 student, mat.nat., 1923–24 Knuthenborg skovd., skovr. N. C. W. Magius, 1928–29 Svenstrup skovd., skovr. F. Muus. Forstkandidat 1929.

1929–31 opmålingsarbejder, 1931–33 assistent ved Statens forstl. Forsøgsvæsen, 1933 assistent og skovfoged på Torbenfeldt skovd., 1934–37 forstass. på Bregentved skovd., 1.10.37–74 skovrider for Holstenshuus, Langesø og Clausholm skovdistrikter. Død 1982.

1939 tilsyn med Rugaard skovd., 1949 tilsyn med Egebjerggaard skovd.

1950 medlem af tilsynsrådet for Skovarbejderskolen.

1951 formand for Skovbrugets Arbejdsgiverforening for Fyens Stift, medlem af Dansk Skovforørens tekniske udvalg.

R.

Studierejse til USA, 1946.



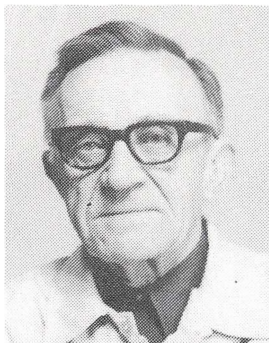

**Larsen, Niels Jørgen**, født 30.7.04 i Veflinge. Gift 15.02.36 med Kanutte Oline Person, født 10.8.03. 1923 student 1923–24 Ravnholt skovd., skovr. K. Mørk-Hansen, 1928 Rössjöholm, jägm. Jes Lund. Forstkandidat 1929.

1929–30 Agricultural assistant, US Forest Service, Asheville, North Carolina, 1930–32 assistent ved land- og skovbrug, The Rio Tinto Ltd., Minas de Rio Tinto, Pr. de Huelva, Spanien, 1934 rejse i europæisk og asiatisk Tyrki for at undersøge muligheden for at skaffe materiale til finerfabrikation. 1.8.36–72 skovrider ved Knuthenborg skovbrug og park.

† **Lund-Christjansen, Svend**, født 23.8.03 i Mesing. Søn af sparekassedir. Erik Lund Christjansen og Laura Melballe. Gift med Gyrithe Gytikær.

1923 student, mat. nat., 1923–24 Silkeborg skovd., skovr. H. Bojesen, 1928–29 Svenstrup skovd., skovr. F. Muus. Forstkandidat 1929.

1929–30 assistent ved Statens forstl. Forsøgsvæsen, 1930–32 ansættelse i US Forest Service, 1932–33 forstassistent på Lerchenborg skovd., 1933–34 leder af Savværkernes Centralkontor i København, 1934 forstassistent på Silkeborg skovd., 1938 forstassistent i Skovdirektoratet, 1940 fuldmægtig samme sted, 1942 skovrider for Ulborg skovd. Død 12.4.57.

1942 sagkyndig vurderingsmedhjælper i Ringkøbing amt, medl. af Udvalget vedr. Hedeskovenes Administration, medl. af Statsskovenes Brandudvalg, medl. af Statsskovenes Udvalg vedr. Motorkørsel i Statsskovenene.

R.

Studierejse i Nordvestamerika 1930–32.

Nekrolog i FB 1957.

Litterære arbejder: Fremtidens Naaetræsmarked, DST, 1941. Klima og Skovfrø, DST, 1950.



**Sieverts, Arne**, født 3.7.02 i Hellerup. Søn af fuldm. ved Statsbanerne F. C. C. E. B. Sieverts og Th. L. Frørup. Gift 1.4.31 med lærerinde A. P. Kiel, født 17.5.02

1920 nysproglig student, 1921 cand. phil., 1923–24 Knuthenborg skovd., skovr. N. C. W. Magius, 1928–29 Gisselfeld skovd., skovr. S. Kindt. Forstkandidat 1929.

1929–30 assistent ved Statens forstl. Forsøgsvæsen, 1930–52 houtvester, Opperhoutvester, Supervisor ved skovvæsenets tjeneste i det tidl. Ned. Indien, nu Indonesien, maj 1952 afsked med pension, nu bosat i Holland.

## 1929

† **Stougaard, Hans Peter Foget**, født 23.7.05 i Hjardemaal. Søn af Rasmus Pedersen Stougaard og Kirstine Marie Foget. Gift 1936 med Else Louise Rasmussen, født 5.5.07.

1923 præliminæreksamen. 1923–24 Næsbyholm skovd., skovr. S. Kindt. 1928–29 Palsgaard skovd., skovr. K. Kiergaard. Forstkandidat 1929.

1929–30 aftjent værnepligt ved Livgarden.

1930–33 opmålingsarbejder ved Klitvæsenet. 1934–35 taksation af Aarhus Kommunes skovd. 1935–37 assistent ved Stenholt Savværk. 1937–40 forstassistent på Bregentved skovd. 1.11.1940 skovrider for Lindenberg skovdistrikt. Død 16.9.81.

1942 sagkyndig vurderingsmedhjælp i Aalborg amt. 1942–49 skovrider på Dronninglund hovedgård. 1943–54 medl. af Dansk Skovf. Handelsudvalg. 1945 medl. af best. for Skovbrugets Arbejdsgiverforening for Jylland, 1946 næstformand, 1953 form. for Skovbrugets Arbejdsgiverforening for Jylland. 1949–54 medl. af repræsentantskabet og best. for Sammenslutningen af Landbrugets Arbejdsgiverforeninger.

† **Windfeld, Jens Thorvald Stochholm**, født 30.12.01 i Aal sogn. Søn af proprietær Jens Wissing Stochholm Windfeld og Ane Marie Gundersen. Gift 5.7.51 med Gertrud Johansson, født 8.11.12.

1919 præliminæreksamen (Tarm), 1922 student (Esbjerg), 1922–23 Giesegaard skovd., skovr. C. V. H. Ipsen, 1928–29 Stenderup skovd., skovr. P. C. F. Svendsen. Forstkandidat 1929.

1929–33 ansat i Can. Intern. Paper Co., Forest Department, Canada, 1933–34 opmåler for Klitvæsenet, 1934–37 medindehaver af Esbjerg Pakkassefabrik, 1937 indehaver af emballagefabrik i København. Død 9.2.74.

## 1930

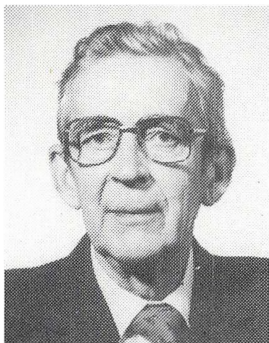

\* **Bech, Carl Georg**, født 2.1.06 i Buenos Aires. Søn af generalkonsul Georg Bech og Harriet Kauffmann. Gift 5.7.39 med Esther Kramhøft, født 12.12.15.

1924 student (Sorø Akademi), 1924–25 Giesegaard skovd., skovr. Ipsen, 1929–30 Wedellsborg skovd., skovr. V. Larsen. Forstkandidat 1930.

1930–31 privat assistent hos professor C. M. Møller, Landbohøjskolen, 1932 forskelligt forstligt arbejde, 1933–35 forstassistent ved Hedeselskabet, hovedkontoret i Viborg, 1935–41 distriktsbestyrende forstassistent ved Hedeselskabets 15. plantagedistrikt, Hjedsbækgaard, 1941–75 skovr. for

Hedeselskabets 7. plantagedistrikt, Slauggaard i Vorbasse.

1945–75 sagkyndig vurderingsmedhjælper i Ribe amt, 1948–67 form. for Jagt-afløsningen i Ribe amt, 1977–80 form. for A/S Hovborg plantage.

R.

På American-Scandinavian Foundation Industrial Fellowship USA, 1931.



\* **Hansen, Vagn Halskov**, født 22.3.06 i Nødebo. Søn af statskovfoged C. O. V. Hansen og Anna Sofie Jensen. Gift 16.5.35 med Lilli Pedersen, født 25.11.07.

1924 mat. nat. art., 1925 cand. phil., 1924–25 Københavns skovd., skovr. V. Piper, 1929–30 Fousingø skovd., skovr. Sv. Chr. Poulsen. Forstkandidat 1930.

1930–32 kornetskole, sekondløjtnant, Rytteriets Befalingsmandssk. Næstved, 1935 ordonansofficerskursus, Generalstaben, 1949–52 postleder, ekadrillechefkurser, Flyvehjemmeværnsskolerne, Slipshavn, Nymindesgab.

1930, 1933–34 assistent ved Statens forstl. Forsøgsvæsen, 1932 assistent hos professor C. M. Møller, KVL, 1933–35 skovtaksator for Klintholm, Liselund, Benzon, 1. Sorø distr., 1.2.35 forstassistent ved Gråsten statskovd., 1.12.35–39 forstassistent ved Skovreguleringen, 1939–42 forstassistent ved Palsgaard statskovd., 1.11.42–76 skovrider for Randbøl statskovd., 1943–76 statens tilsynsførende med private skove i Vejle amt, 1943–76 tils. med Fængselsvæsenets Plt. i Sdr. Omme, Tarm, Kærshovedgaard, 1943–76 tils. med Kolding kommunes skove.

1934–39 medl. af repræsentantsk. for Dansk Fotogrammetrisk Selskab, 1947–55 medl. af best. for Dansk Piledyrkerforening, 1947–73 medl. af best. for Foreningen af statens tilsynsførende med private Skove, 1966–73 formand for samme, 1954–68 eskadrillechef i luftmeldekorpsset, Hjemmeværnet, 1970–76 medl. af Fredningsplanudv. for Vejle Amt, Miljøministeriet, 1970–80 form. for repræsentantsk. for Danmarks Sportsfiskerforbund.

R1, Hvj. Ft., Hvj. 25-års tegn.

Skovplanlægning og Fotogrammetri, Tyskland–Schweiz, 1934.

Litterære arbejder: Fotogrammetrien i Skovbrugets Tjeneste, DST, 1935. Sandflugtskommissær Casper Møllers graner i Nørlund Plantage, HT, 1969. Rapport om Administrationsforhold vedr. skove, naturfredning og planlægning i Holland, 1970. Skovene omkring Kolding, Kolding Årbog 1978.

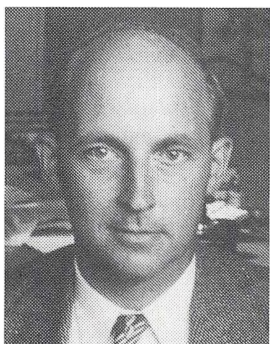

† **Holsøe, Torkel**, født 9.4.06 i København. Søn af stadsarkitekt i København Poul Holsøe og Karen Margrethe Helsted. Gift 17.10.33 med Birthe Ambt, født 27.8.10.

1924 student, 1924–25 Oreby og Berritzgaard skovd., skovr. J. Bang, 1929–30 Svenstrup skovd., skovr. F. Muus. Forstkandidat 1930.

1933 Master Degree in Forestry, Harvard University, USA.

1935–38 docent, Ohio State University, 1938–42 assistant professor, West Virginia University, 1946–48 associate professor, West Virginia University, 1948–50 professor (Silviculture), West

Virginia University, 1951–60 forstlig rådgiver for Liberia, 1960–61 forstlig rådgiver i Chile, 1961–68 development officer (Natural Resources), Peru, (1950–68 under International Cooperation Administration, USA). Død 1.4.68.

1942–46 Intelligence Officer i US Army Air Corps (1945: major), 1946–51 direktør for West Virginia Forest Products Association, 1948–50 form. for Teknisk Skovbrugsudvalg, Allegheny Section, Society of American Foresters, 1950–51 medl. af best. for samme.

Forskellige krigsdekorationer.

Udrejse med stipendium fra Harvard University 1932.

Nekrolog i DST, 1968.

Litterære arbejder: Yellowpoplar: Reaction to Crown Release and Other Factors Influencing Growth, 1951. Forestry Opportunities in the Republic of Liberia, 1954. Forestry Progress and Timbering Opportunities in the Republic of Liberia, 1956. A Third Report on Forestry Progress in Liberia, 1961.

**† Lassen, Jørgen Alexander Nimb**, født 3.1.06 i Herning. Søn af sognepræst Jens Nimb Lassen og Ragnhild Frederikke Havberg Frederiksen. Gift 2.8.33 med Agnes Margareta Ingeborg Petersen, født 3.1.00.

Alm. forberedelsesesk., Svenstrup skovd., skovr. F. Muus, Wedellsborg skovd., skovr. V. Larsen. Forstkandidat 1930.

1931 assistent ved Statens forstl. Forsøgsvæsen. 1933 assistent på Giesegaard skovd., 1938–46 skovrider og godsforvalter på Vennerslund, 1946–52 konsulent for Lolland-Falsters Skovdyrkerforening. Død 1952. Nekrolog i DST, 1952.

Litterære arbejder: Hvordan dyrker man skov fornuftigt? DST, 1948. To kroner for een? DST, 1952.

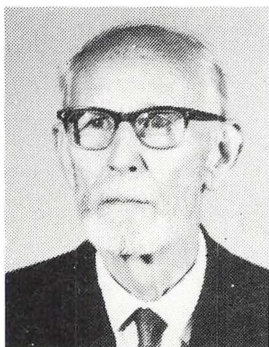

**† Muhle Larsen, Hans Carl**, født 11.1.05 på Frederiksberg. Søn af sekretær ved Kraks Vejviser Jens Christian Larsen og Betty Johanne Muhle. Gift 10.7.32 med Gertrud Margrete Jørgensen, født 29.11.07.

1924 student, mat. nat. (Schneekloth), 1926 cand. phil, 1924–25 Næsbyholm skovd., skovr. Sv. Kindt, 1929–30 Skjoldenæsholm skovd., skovr. C. M. Vendelsøe. Forstkandidat 1930.

1930–37 assistent ved Statens forstl. Forsøgsvæsen, 1933–43 assistent ved »Plant for Vildtet«, 1937–45 assistent ved Arboretet, 1945–49 amanuensis samme sted, 1949–70 directeur scienti-

fique for Institut de Populiculture, Union Allumetièrre, Grammont, Belgien. Død 11.2.82.

Medlem og senere æresmedlem af den første belgiske Poppelkommission.

1968 æresmedlem af Société Royale Forestière de Belgique.

Studierejser i Jugoslavien og Ungarn, 1960, og i Canada og USA, 1968.

1943 Videnskabernes Selskabs pris for besvarelse af en for det Thottske legat udskrevet opgave om vegetativ formering af skovtræer.

Litterære arbejder: To gamle fynske Egeprøveflader, SFF, 1934. Experiments with softwood cuttings of forest trees, SFF, 1946. Forholdet mellem køn og vækst hos slægten Populus, Dansk

## 1930

Dendrol. Årsskrift, 1968. Experiments with softwood cuttings of Henry's poplar, KVL årsskrift, 1948. Artikler i DST 1940, -43, -46, -48, -51 og -53. Hereditary variations in the sensitivity of Avena coleoptiles to growth substances, *Physiol. Plantarum*, 1948. Développement des stomates de peupliers au cours d'une année sèche, *Physiol. Plantarum*, 1961. L'amélioration du peuplier par voie génétique, *Bul. soc. for. belg.*, 1960. Utilisation du papier de probabilité gaussienne en botanique forestière. *Biométrie-Praximétrie*, 1961. The seasonal variation in the natural rooting capacity of cuttings of Norway spruce and Sitka spruce, *Zeitschr. Forstgen. und Forstpflanzenzüchtung*, 1955. Le développement des stomates chez le genre *Populus* au cours de l'accroissement des feuilles, *Silvae Genetica*, 1968. L'enracinement individuel des boutures de peuplier, *Der Züchter*, 1957. Recent advances in Poplar breeding, *Int. Review of Forestry Research*, 1970. Desuden en række afhandlinger om forædlingsproblemer og resultater udgivet i danske, belgiske, tyske og ungarske tidsskrifter samt meddelelser til IUFRO, C.I.P. og FAO.

† **Wielandt, Aage**, født 16.7.04 på Frederiksberg. Søn af kgl skovr. Thorkild Swane Wielandt og Helga Louise Gustava Walther. Gift 24.8.31 med Elin Rigmor Elisabeth Lyngh-Larsen.

1923 student, nyspr. (Sorø Akademi), 1923–24 Palsgaard skovd., skovr. Th. S. Wielandt, 1929–30 Gissfeldt Klosters skovd., skovr. S. Kindt. Forstkandidat 1930.

1930–31 praktiserende skov- og plantagekonsulent, 1.9.31–48 skovrider og godsforvalter på Harrested gods, 1.9.31–51 tillige skovrider og godsforvalter på Saltø gods. Død 1972.

1929–40 tilsyn med Assedrup Hestehave, Sandbygaard Skov og Taarnborg Skov, 1935 form. for Jagt- og Skovbrugsudstillingen i Næstved, 1953 tilsyn med Hansted Hospitals skov, 1937–52 form. for Den konservative Vælgerforening for Fodby m.fl. Sogne, 1943–46 medl. af Fodby sogneråd.

Nekrolog i Skoven, 1972.

Litterære arbejder: Mølleharven bør anvendes mere, DST, 1942. Slange-Ædelgraner. Et Klatre-redskab. Tørstetræ. Plantring med Hempels Bor. 1931.

## 1931

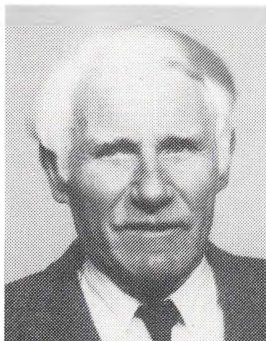

**Gandil, Christian**, født 22.1.07 i København. Søn af redaktør, forstkandidat Johannes Gandil og Agnete Rørdam.

1924 student (Østre Borgerdydskole), 1927–28 Skjoldenæsholm skovd., skovr. C. M. Vendelsøe, 1930–31 Wedellsborg skovd., skovr. Vilh. Larsen. Forstkandidat 1931.

1941 cand. polit., Københavns Universitet.

1931–36 fast videnskabelig assistent ved Den kgl. Veterinær- og Landbohøjskoles skovbrugsundervisning. 1938–39 foretog analyser af skovningsarbejder for Dansk Skovforening, 1938–40 lagde driftsplaner for Wedellsborg og Frederiksgave

skovd., aug.–nov. 1941 sekretær i Regeringens Beskæftigelsesudvalg, nov. 1941–1945 sekretær i Direktoratet for Staden Københavns faste Ejendomme, juni

1945 til aug. 1945 forstlig konsulent i Statens Ligningsdirektorat, fra september 1943 til aug. 1945 tillige sekretær i Prisdirektoratet, 1945 lagde driftsplan for Middelfart kommunes skove, 1.8.1945–74 sekretær for og fra 1.1.49 direktør for Erhvervenes Oplysningsråd.

1932–36 medl. af best. og sekretær og kasserer i Danske Forstkandidaters Forening.

Litterære arbejder: Se de forstlige bibliografier.

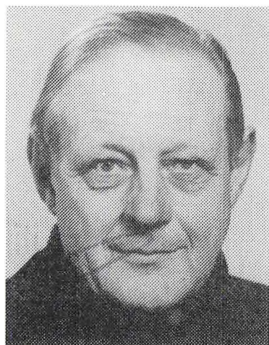

**Graae, Gustav Adolph**, født 22.7.06 på Frederiksberg. Søn af Christian Frederik Anton Hastrup Graae og Christiane Kirstine Henriette Winkel. Gift 12.8.32 med Sigrid Wergeland, født 29.7.08.

1925 mat. nat. artium (Ordrup Gymn.), 1927 cand. phil., 1925–26 Knuthenborg skovd., skovr. Magius, 1930–31 Svenstrup skovd., skovr. F. Muus. Forstkandidat 1931.

1931–32 medhj. ved prof. C. M. Møllers »Bonitetsvise Tilvækstoversigter«, 1932–35 forstkandidat, priv. assistent hos skovr. K. H. Mundt, S.A. 2. distr., 1935–50 skovrider ved Dybvad skov, 1950–52 timelønnet arbejde for Forsøgsvæsenet og Dir. f.

Statsskovbruget, 1952–67 skovkonsulent for Lolland-Falsters Skovdyrkerforening, 1967 filologiske studier.

1982 æresmedlem i Skovhistorisk Selskab.

Litterære arbejder: Jagtsproget, sammen med Lisbet Graae. Medarbejder ved »Nyt Dansk Jagtleksikon«, især vedr. fremmedord.



**Holten-Andersen, Kai**, født 5.5.05 på Fousingø, Ålum sogn. Søn af skovrider, godsforvalter Carl Holten-Andersen og Nina Løding. Gift 23.11.40 med Erna Christensen, født 7.5.17.

1925 mat. artium, 1925–26 Giesegaard skovd., skovr. C. V. H. Ipsen, 1930–31 Frijsenborg skovd., skovr. H. H. Biilmann. Forstkandidat 1931.

1931 assistent på godskontor, Giesegaard, 1932 assistent på savværk, Roldskov, 1932 assistent for professor C. M. Møller, Landbohøjskolen, 1934 assistent ved Dronninglund Storskov, 1934–46 skovrider ved Svenstrup skovd., 1946–51 savværksforpagter, Jyderup, 1951 ejer af Ravnholt

savværk og maskinsnedkeri, Allerød.

1953 formand for Foreningen af Sjællandske Savværker. 1954 tillige form. for Fællesrepræsentationen for danske Savværker og Trævarefabr., løvtræsektionen.

† **Landboe-Christensen, Aage Henrik Peter**, født 18.7.06 i Gadstrup. Søn af stationsforstander Peter Landboe-Christensen og Astrid Hauberg.

1925 student, mat. nat., 1925–26 Palsgaard skovd., skovr. K. Kierkgaard, 1930–31 Næsbyholm skovd., skovr. C. W. Lorentzen. Forstkandidat 1931.

1931–32 opmålingsarbejde på Næsbyholm skovd., 1932–34 assistent ved Statens forstl. Forsøgsvæsen, 1935 planlægningsarbejder, 1936–37 assistent ved Frijsenborg skovd., 1.11.37–46 skovrider for Krenkerup skovd., 1.8.52 skovrider for Holckenhavn skovd.

Nekrolog, FB 1959.

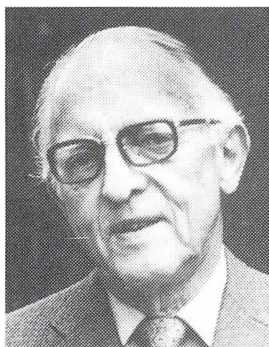

\* **Larsen, Poul Emil**, født 7.8.06 i Slagelse. Søn af købmand P. M. Larsen og Dagmar Ditzel. Gift 1) 31.3.31 med Gerda Lunding Smith, død 1972. 2) 3.8.76 med universitetslektor, Master of Arts Elizabeth Richardson, født 5.4.15.

1925 student, mat. nat., (Birkerød), 1925–26 Svenstrup skovd., skovr. Frants Muus, 1930–31 Næsbyholm skovd., skovr. C. W. Lorentzen.

Forstkandidat 1931.

1931 aftjent værnepligt, 1932 sekondløjtnant.

1.11.32–1973 afdelingsleder – direktør, Junckers Industrier A/S, Køge.

† **Laub, Frederik Vilhelm Johan Haae**, født 5.5.05 i København. Søn af gårdfæster, landbrugskand. Frederik Wilhelm Laub og Johanne Wilhelmine Plough. Gift 12.10.32 med Ellen Anette Dornonville de la Cour, født 1.8.99.

Adgangseks. til Landbohøjskolen, 1924–25 Sorø Akademis 2. skovd., skovr. K. H. Mundt, 1930–31 Knutstorp gods, jæg. K. Moldenhawer. Forstkandidat 1931.

1931–32 taksationsarbejder i Småland, 1932 ejer af Gröngölsmåla i Blekinge. Død 29.12.81.

1936 »Skogligt biträde« ved Ronneby, Hjortsberga og Edestads kirkeskove.

† **Løvensgreen, Johan Anton**, født 8.10.07 i Ringsted landsogn. Søn af proprietær J. A. Løvensgreen og Helene Iversen. Gift 8.6.41 med Ritta Bollhorn, født 18.04.16.

1925 studentereksamen, 1925–26 Ravnholt skovd., skovr. K. Mørk-Hansen, 1930–31 Frijsenborg skovd., skovr. H. H. Biilmann. Forstkandidat 1931.

1931–34 forstassistent ved Frijsenborg skovbrug, 1934 vidensk. assistent ved Statens forstl. Forsøgsvæsen, 1935–40 forstassistent ved Statsskovbruget, 1940–49 skovtaksator ved Statsskovbruget, 1949–53 kst. forstander ved Statens forstl. Forsøgsvæsen, 1953–64 skovrider for Frijsenborg skovbrug, 1964–80 privat industrivirksomhed. Død 4.4.80.

1947–49 form. for Ankenævnet vedr. erstatning for merhugst i danske skove,

1947–53 medl. af Den forstl. Forsøgskommission, 1947–53 form. for Dansk Skovforenings frøudvalg, 1953–61 form. for Den kronjyske Salgskreds. Censor ved Skovbrugseksamens 2. og 3. del.

R.

Nekrolog i DST, 1980.

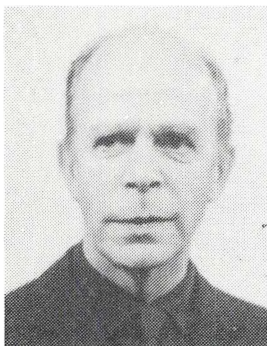

† **Mørk-Hansen, Johan Frederik**, født 23.4.06 på Skovlyst, Søllinge-Hellerup. Søn af skovrider K. E. Mørk-Hansen og Inge Vedel. Gift 30.11.40 med Kirsten Marie Schmidt.

1924 artium, nysprogl. (Sorø Akademi), 1924–25 Ravnholt skovd., skovr. K. E. Mørk-Hansen, 1930–31 Rössjöholm skovd., skovr. Jes Lund. Forstkandidat 1931.

1931–32 taksation ved Ravnholt skovd., 1932–33 kontormedhj., skovfogedass. ved Giesegaard skovd., 1933–37 assistent ved Ravnholt skovd., 1937–68 skovrider ved Ravnholt skovd., 1968–73 konsulent ved Ravnholt skovd., 1939–66 skovrider på luelsberg, 1939–66 skovrider på Ørbæklunde, 1939–67 skovrider på Tøystrup. Død 11.2.82.

der på luelsberg, 1939–66 skovrider på Ørbæklunde, 1939–67 skovrider på Tøystrup. Død 11.2.82.



\* **Nedergaard-Hansen, Knud**, født 4.4.06 i Selve sogn. Søn af dyrlæge Niels Hansen og Karen Nedergaard Andersen. Gift 5.2.44 med tandlæge Bodil Marie Havning, født 13.1.16.

1925 studentereksamen, mat. nat., (Viborg), 1925–26 Stenderup skovd., skovr. P. Fugl Svendsen, 1930–31 Svenstrup skovd., skovr. F. Muus. Forstkandidat 1931.

1931–36 ass. ved Statens forstl. Forsøgsvæsen, forstass. ved Gisselfeld skovbrug og godskontor, forstass. ved Frijsenborg skovbrug, 1.2.36–43 forstass. ved Statsskovbruget, 1.1.43–76 skovrider ved Klosterhedens statsskovdistrikt.

R1.

† **Tonboe, Tage**, født 20.3.08 i København. Søn af fuldmægtig Christian Tonboe og Else Marie Kruse. Gift 30.8.40 med Vibeke Borella-Hansen, født 23.9.17. 1925 student, 1925–26 Stenderup skovd., skovr. P. F. Svendsen, 1930–31 Svenstrup skovd., skovr. F. Muus.



Forstkandidat 1931.

1934 løjtnant i infanteriet.

1932–34 assistent på Sorø Akademi 2. skovd., 1934–35 assistent på Matrups skovd., 1935–36 skovrider på Matrups skovd., 1.2.36 forstassistent i Skovdirektoratet, 1942 fuldmægtig samme sted, 1943 skovrider i Direktoratet for Statskovbruget, 1946 skovrider for Falsters skovdistrikt.

Død 30.4.72.

1946 medl. af best. for Statsskovriderforeningen. 1950 tilsynsførende skovrider for Rudbjerggård og Vindeholme skovd. 1951 medl. af Kommissionen for Skovfogedelevers Uddannelse, 1955 form. for samme, 1956 censor ved Skovbrugsekskens 2. del.

R.

Nekrolog i DST, 1972.

Litterære arbejder: Opmaaling og Afkortning af Tømmerstokke, DST, 1938. Opmaaling af Imprægneringspæle, 1942.

† **Ulrich, Niels Brock**, født 31.8.07 i København. Søn af direktør, generalmajor Niels Brock Ulrich og Karen Hjort. Gift 1932 med Ellen Billmann.

1925 student, mat. nat., 1925–26 Gaunø-Lindersvold skovd., skovr. C. E. Ulrich, 1930–31 Frijsenborg skovd., skovr. H. H. Billmann. Forstkandidat 1931.

1931–32 assistent på Orenæs skovd., 1932–34 forskelligt arbejde, 1934–35 skovrider på Linå Vesterskov, 1.12.35 forstassistent ved Statsskovvæsenet, Graasten skovd., 1937 kst. skovrider for Randbøl skovd., 1939–40 kst. skovrider for Aabenraa skovd., 1942 skovrider i Direktoratet for Statskovbruget, 1944–45 kst. skovrider for Jægersborg skovd., 1.6.46 direktør for Statskovbruget. Død 26.10.58.

1946 form. for Den forstlige Forsøgskommission, 1946 form. for Udvalget vedr. Driften af Jægersborg Dyrehave og Jægersborg Hegn, 1946 form. for Statsskovenes Reservatudvalg, 1946 form. for Kammerherre F. Eides og Hustru f. Sarauws Legat, 1946 næstform. i Dansk Skovforening, 1946 medl. af Statens Skovnævn, 1946 medl. af best. for Jagt- og Skovbrugsmuseet, 1946–50 medl. af Det danske FAO-udvalg. 1948 overinspektør for Sorø Akademi Skove, form. for det danske repræsentantskab i Nordisk Skovunion, 1950 medl. af sammes arbejdsudvalg. 1945 medl. af Danmarks Naturfredningsforenings tekniske udvalg, 1946 medl. af hovedbest. for Danmarks Naturfredningsforening.

R1, F.M.A. 2., S.V. 2., Honn. Fell. of The Society of Foresters of Great Britain. Nekrolog DST, 1958.

Litterære arbejder: Februarstormen 1934, DST, 1934 og 1935. Rødgranproduktionens Rentabilitet og Om objektiv Priskalkulation (sammen med J. A. Løvingreen), DST, 1941. Om vurdering af Skov, DST, 1945. Dansk Skovbrugs Omsætningsbalance, DST, 1947. Skovtræforædling i praksis, DST, 1955. Danske Skovdistrikter, Danske Forstkand. Foren., 1934.

## 1932

**† Bang, Sven Frederik**, født 31.7.08 i Nakskov. Søn af dommer C. F. Bang og Nina Rieper. Gift 7.11.33 med Ida Mørch, født 8.1.10.

1926 studentereksamen, 1928–29 Fuglsang skovd., skovr. I. Aa. Holck, 1931–32 Svenstrup skovd., skovr. F. Muus. Forstkandidat 1932.

1932–33 beregner ved Geodætisk Institut, 1933–35 sekretær i Nationalbankens valutakontor, 1935–78 skovrider og godsforvalter på Orupgård, 1939–78 skovrider på Pederstrup og Christianssæde, 1939–73 skovrider og godsforvalter på Bøtøgård og Kringelborg.

Død 2.5.81.

1938 medl. af best. for Lolland-Falsters Forstmandsforening, 1948–56 form. for samme, 1941–46 medl. af Maribo amts brændselsudvalg, 1942–63 medl. af best. for Danske Forstkandidaters Forening, 1946–59 kasserer for Danske Forstkandidaters Forening, 1959–63 form. for Danske Forstkandidaters Forening, 1950–81 censor ved skovbrugseksamens 3. del, Landbohøjskolen, 1955 kompagnichef i flyverhjemmeværnet.

Nekrolog i DST, 1981.

Litterære arbejder: Skovbruget og Importbegrænsningen, 1934. Lidt om Piledyrkning i Danmark og Holland, 1947. Bemærkninger til: En Skovejers Synspunkter, 1960. Skovbrugsundervisningen 1863–1963, 1963. Heisterplantning af eg (sammen med N. Bang), 1976.



**Bjarnason, Håkon**, født 13.7.07 i Reykjavík. Søn af professor dr. phil. Ágúst H. Bjarnason og Sigríður J. Bjarnason. Gift 16.1.43 med Guðrún J. Bjarnason, født 15.10.19.

1926 artium, Reykjavíks Gymnasium, 1928 cand. phil, 1926–27 Svenstrup skovd., skovr. F. Muus, 1931–32 Rössljöhölm skovd., jägm. Jes Lund. Forstkandidat 1932.

1932–33 volontør på Landbohøjskolens plantefysiolog. laboratorium, 1936 forsøgsstatistik, Rothamstead Experimental Station, England, 1937 forsøgsstatistik, Experimentalfältet Stockholm, Sverige.

1933–39 konsulent for Islands Skovselskab (Skógrættarfélag Íslands), 1935–77 skovdirektør, 1940–70 adm. direktør for Isl. Skovselskab samt redaktør af selskabets Årsskrift til 1962 og 1979–80.

Mange tillidshverv i årenes løb samt deltagelse i adskillige udvalg.

I. St. IF., N. St. O.

Studierejser til Alaska 1945, til Nordnorge 1947, til USSR 1956, (USA, Canada, Alaska 1960, o.fl.).

Litterære arbejder: Betingelser for Trævækst i Island, DST, 1940. Skogsaken i Island og dens udvikling, Medd. f. Det norske Skogforsøksvesen, 1967. Særtryk fra Skf. Isl. Årsskrift: Land Use and Abuse, 1942. Land Protection and Soil Fertility, 1971. Remarks on the History of Iceland in Connection with the Devastation of the Birchwoods, 1974. Særtryk af Broken-down and Restoration of Ecosystems, New York, 1978: Erosion, Tree Growth and Land Regeneration in Iceland. Oversættelser af: C. Ferdinandsen: Oversigt over Plantepatologiens Historie, 6 foredrag. Reykjavík 1934. Fairfield Osborn: Our Plundered Planet, Reykjavík 1950. Mange artikler i Skf. Isl. Årsskrift.



\* **Bojesen, Arne**, født 5.5.07 på Frederiksberg. Søn af kgl. skovrider Hilmar Bojesen og Ellen Funder. Gift 14.4.35 med fysioterapeut Lilly Jacobsen, født 6.5.11.

1925 mat. nat. studentereksamen, 1925–26 Glorup og Vemmetofte skovd., skovr. H. P. Lassen, 1931–32 Silkeborg skovd., skovr. H. Bojesen. Forstkandidat 1932.

1932–35 diverse tilsyn med skove omkring Silkeborg, 1935–40 planlægningsassistent ved klitvæsenet, Oksbøl, 1940–72 overklitfoged for Ribe amt og øen Rønmø, Aalholt, Oksbøl, 1961–72 tillige overklitfoged for Ringkøbing amt, Aalholt, Oksbøl.

1934–72 tilsynsførende skovrider for Gjerdrup-Lyngbygård og Skovsgård skovdistr. på Sjælland, 1940–72 statens tilsynsførende med de private skove i Ribe amt, 1940–72 tilsyn med forsvarsministeriets plantager ved Oksbøl. R1.

**Christoffersen, Henrik Carl Ørsøe**, født 1.3.09 i Viborg. Søn af snedkermester Hans Christoffersen og Thora Ørsøe. Gift 17.5.46 med Rigmor Rasmussen, født 27.3.11.

Præliminæreksamen, 1925–26 Silkeborg skovd., skovr. H. Bojesen, 1931–32 Gisselfeld skovd., skovr. Sv. Kindt. Forstkandidat 1932.

1932–40 planlægnings- og assistentvirksomhed på Gisselfeld og Holsteinsborg skovd., 1.5.40–64 skovrider og savværksbestyrer på Erholm skovdistrikt, 1958–75 vurderingsmedhjælper ved Ligningsdirektoratet, 1966–79 kasse- og regnskabsfunktioner ved Odense Universitetsbibliotek.

1948 medl. af best. for Foreningen af Fyenske Savværker og Trævarefabrikker, 1954 medl. af fællesrepr. for Danske Savværker og Trævarefabrikker, 1954 medl. af Standardiseringsudvalget for Tømmer.

\* **Fog, Mogens**, født 12.6.07 i Horsens. Søn af konsul Laurits Bønnelycke Fog og Karen Barfoed. Gift 28.8.32 med Merete Muus, født 2.8.10.

1925 præliminæreksamen, 1925–26 Ravnholt skovd., skovr. K. Mørk-Hansen, 1931–32 Svenstrup skovd., skovr. F. Muus. Forstkandidat 1932.

1931–1981 ejer af Gudbjerg skovdistrikt.

† **Ryder, Sigurd Andreas**, født 12.9.06 i København. Søn af ingeniør Axel Valdemar Ryder og Marie Ziepe. Gift 26.11.36 med Merete Jaster, født 28.7.12.

1923 student (Birkerød), 1925–26 Hørsholm skovd., skovr. Aa. Holten, 1931–32 Rössjöholm säteri, jägm. Jes Lund. Forstkandidat 1932.

1932–33 planlægningsarbejder, 1933–34 assistent ved Stenholt savværk, 1934–35 sekretær for Foreningen af sjællandske Savværker, 15.8.35 ansat i R. Collstrop A/S København, 1940 prokurist, 1.1.52 direktør. Død 1978.

Tilsyn med Borchsminde skov, form. for Træhandelens og Træindustriens permanente Fællesudvalg.

## 1932

Nekrolog i Skoven, 1978.

Litterære arbejder: Jernbanesvellerens Udvikling, DST, 1947.

**Aarestrup-Frederiksen, Jørgen Gunnar**, født 27.5.04. Forstkandidat 1932.

## 1933

† **Felding, Michael Numa**, født 21.3.09 i Berlin. Søn af ingeniør, cand. polyt. Olav Johannes Jensen Felding og Agnes Martha Christine Høy. Gift 2.8.39 med Karen Ellen Friis, født 15.9.17.

1927 student, nyspr., 1927–28 Bregentved skovd., forstinsp. Th Jagd, 1932–33 Petersgaard skovd., skovr. C. Bach. Forstkandidat 1933.

1933–34 aftjent værnepligt, 1936 løjtnant i fodfolket.

1934–37 assistent på Petersgaard skovd., 1.12.37 godsforvalter på Stampenborg gods, 1.11.41 skovrider for Stampenborg skovd. Død 18.11.80.

Nekrolog i Skoven, 1980.

† **Hornung, Conrad Christian**, født 15.2.08 på Frederiksberg. Søn af pianofabrikant Sofus Hornung og Tekla Søndergaard. Gift 7.9.35 med Edith Petersen, født 27.8.10.

1926 student, 1927 cand. phil., 1926–27 Svenstrup skovd., skovr. F. Muus, 1932–33 Petersgaard skovd., skovr. C. Bach. Forstkandidat 1933.

1933–35 assistent ved Landbohøjskolens skovbrugsafdeling og på Stenholt savværk, taksationer på Eriksholm gods og på Bidstrup gods, 1935 assistent ved Statens forstl. Forsøgsvæsen, 1.10.36 konsulent for Bornholms Skovdyrkerforening. Død 1963.

**Kalmberg, Carl Eric**, født 22.9.07 på Frederiksberg. Søn af stationsbestyrer Carl Christian Kalmberg og Dagmar Jensen.

Nyspr. student, 1926–27 Hørsholm skovd., skovr. G. Hauberg, 1932–33 Rössjöholm säteri, jägm. J. Lund. Forstkandidat 1933.

1935 træmåling på Frijsenborg skovd. og planlægning på Rössjöholm säteri. Ansat i Tableland Tin Dredging, North Queensland, Australien.



**Ketelsen, Siegfried Otto Haack**, født 22.1.09 i København. Søn af grosserer Chr. Ketelsen og Elisabeth Haack. Gift 29.12.33 med Inger Margrethe Dornonville de la Cour, født 25.5.04.

1927 studentereksamen 1927–28 Silkeborg skovd., skovr. H. Bojesen, 1932–33 Rössjöholm Säteri, jägm. J. Lund. Forstkandidat 1933.

1940 landinspektør, bestalling 5.7.43.

1933–38 honorarlønnet assistent ved Skovreguleringen, assistent ved landmålingsundervisningen i Dyrehaven, fastmasseundersøgelser på Lellinge skovd., planlægning af Bonderup skovd., assistent

ved kulturtekniske arbejder hos landinsp. S. Jungersen, Maribo, 1940 ansat i Geodætisk Institut, 1941–44 revisor i Direktoratet for Matrikulsvæsen og assistent hos landinsp. A. Stoltze Møller, Nakskov.

1944–65 egen praksis i Nakskov, 1965–76 branddirektør for Alm. Brand, Lolland-Falster.

1976 pensioneret.

**† Larsen, Sven**, født 3.12.07 i Arnøje, Hellested sogn. Søn af gårdejer O.J. Larsen og Marie Petersen. Gift 1.8.36 med Grete Mogensen.

Student, mat. nat., Silkeborg skovd., skovr. H. Bojesen, Alholm skovd., skovr. J. Holm. Forstkandidat 1933.

1933–34 assistent på Brattingborg skovd., 1934–36 midlert. assistent ved Skovreguleringen, assistent ved landmålingsundervisningen i Dyrehaven m.m., 1938 assistent ved Hedeselskabets plantningsafdeling, 1.4.39 forstassistent ved Hedeselskabets plantningsafdeling, 1.4.43 skovrider for Hedeselsk. 1. plantagedistrikt i Tolne. 1977 pensioneret.

Død 27.1.78.

1954–70 form. for Nordjyske Salgskreds, medl. af Dansk Skovforenings landsudvalg og Danske Skoves Handelsudvalg, 1959–67 medl. af Dansk Skovforenings tekniske udvalg, 1961–77 medl. af De samvirkende Plantningsforeningers bestyrelse, 1967–76 medl. af Skovteknisk Instituts bestyrelse.

R.

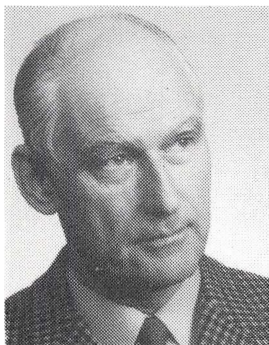

**\* Muus, Henning**, født 12.6.07 på Svenstrup skovridergaard, Borup. Søn af skovrider F. Muus og Ingeborg Boserup. Gift 2.7.43 med Thorid Ryder, født 11.3.10.

1926 student, 1926–27 Svenstrup skovd., skovr. F. Muus og Rössjöholm Säteri, jägm. J. Lund, 1932–33 Aalholm skovd., skovr. Jacob Holm.

Forstkandidat 1933.

1929 filosofikum.

1933 assistent ved Statens forstl. Forsøgsvæsen, 1933–34 forstassistent ved Bregentved skovd., 1.11.34–78 skovrider for Gavnø-Lindersvold skovd., 1.11.77 skovrider for Rosendal skovd.

1929–31 form. for De studerendes Råd, Landbohøjskolen.

1950–73 form. for Østsjællandske Salgskreds, 1950–73 medl. af Dansk Skovforenings Handelsudvalg, 1950–80 form. for Østsjællandske Skoves Træforædling, 1952–63 medl. af best. f. Skovbrugets Arbejdsgiverforening.

1958–67 kompagnichef i Flyverhjemmeværnet. 1963–81 medl. af best. for Afbarkningscentralen. 1969–70 præsident for Rotary.

Forstbotaniske og geologiske undersøgelser på Island 1930 og 1933.

## 1934

**\* Andersen, Hans Christian**, født 6.7.10. Søn af stationsforstander Aage Andersen og Rigmor Andersen. Gift 11.12.40 med Karen Goldberg, født 9.3.10.

1928 matem. artium, 1928–29 Gisselfeld skovd., skovr. Sv. Kindt, 1933–34 Bregentved skovd., forstinsp. Th. Jagd. Forstkandidat 1934.

1934–35 aftjent værnepligt ved daværende 1. Regiment og Fodfolkets Kornetskole.

1936–37 volontør ved Hardenberg (nu Krenkerup) godskontor.

1935–36 overassistent ved Statens Valutakontor, Træafd., 1937–39 udarbejdet driftsplaner for Linå Vesterskov, Hardenberg, Langesø og Gavnø-Lindersvold.

1939–44 skovrider for Skjærringe, 1.9.44–77 skovrider for Lystrup og Jomfruens Egede, 1945–75 godsforvalter samme sted, 1.1.57–66 tilsynsførende skovrider for Hørbygaard.

1960–67 best.medl. i Skovbrugets Arbejdsgiverforening.



**\* Andersen, Mogens**, født 30.11.09 i København.

Søn af kontorchef i Københavns kommune Christen Andersen og Paula Ingrid. Gift 13.6.36 med Elin Michaela, født 29.8.13.

1928 artium mat. nat. (Schneekloth), 1928–29 Gisselfeld Klosters skovd., skovr. Sv. Kindt, 1933–34 Beldringe-Lekkende, Holsteinborg og Falkenstein skovd. Forstkandidat 1934.

1934–35 sekretær for Træafdelingen, Nationalbankens valutakontor, 1936–39 afdelingsleder, A/S Junckers Savværk, 1939–40 sekretær for Træafdelingen, Direktoratet for vareforsyning, 1940–44 rédacteur ved Centre International de

Sylviculture, 1945–48 skovrider for Løvenholm-Gl. Estrup-Eldrup skovdistrikt, 1949–50 projektleder ved Statens forstlige Forsøgsvæsen, samt taksator og vidensk. arbejder på flere skovdistrikter.

1951 Forestry Officer ved F.A.O., Washington, 1951–53 Regional Forestry Officer, F.A.O., Bangkok, 1954–58 Forest Policy Branch, FAO, 1958–60 For. Management Branch, FAO, 1961–68 Chief, Silviculture Section, F.A.O., Rom, 1968–72 Scientific Coordinator, F.A.O., Rom.

1957–59 Chairman, Staff Council, F.A.O., Rom.

Studierejser i Europa 1935, 37, 39, 40–43. Tjenesterejser i flere verdensdele 1951–71.

Litterære arbejder: Den Kgl. Veterinær- og Landbohøjskoles Årsskrift (ref. i DST): Arbejder- og Arbejdsgiverorganisering i dansk Skovbrug, 1934. Dansk Skovforening: »Danmarks Skove»: Skovbrugets Arbejderforhold, 1938. Skovbruget, i »Danmarks Erhverv – Nye Veje» (Hagerup), 1939. Intersylva: Le bilan danois du bois, 1941. CIS: Le rôle économique du bois de feuillus en Europe, 1942. CIS: Dänische Forstwissenschaft 1920–40, 1943. Form Factor Investigations and Yield Tables for Japanese Larch in Denmark, SFF 1950. Balancen i blandingsbevoksninger af rød- og sitkagran, DST 1951. F.A.O.: Forestry Research (an international directory), 1962. F.A.O./ UNESCO (Tropical Forests): The Secondary Forests, 1978.



**Eyermann, Hans Broge**, født 26.7.09 i Vigerslev, Fyn. Søn af sognepræst F. F. Eyermann. Gift 5.12.42 med Elin Agersø, født 16.7.21.

1928 artium, 1928–29 Petersgaard skovd., skovr. C. Bach, 1933–34 Gråsten skovd., skovr. Lindskov Christiansen. Forstkandidat 1934.

1980 afsætningsøkonomi (HD), Ålborg Universitetscenter.

1935–36 funktionær ved Statens forstlige Forsøgsvæsen, 1937–38 forvalter ved Stenholt Savværk, 1939–40 beregner ved Statens forstlige Forsøgsvæsen, 1940–47 sekretær i Varedirektoratet, 1947–63 godsforvalter og skovrider, St. Frederikslund pr. Slagelse, 1963 revisor, Arden..

lund pr. Slagelse, 1963 revisor, Arden..

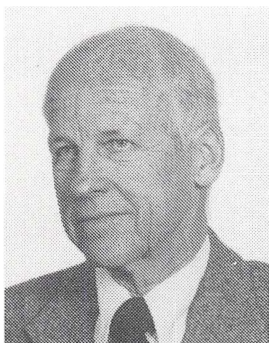

\* **Holsø, Bent**, født 15.5.10 i København. Søn af stadsarkitekt i København Poul Holsøe. Gift 26.9.36 med Edith Hommel, født 12.8.12.

1928 student, 1928–29 Svenstrup skovd., skovr. F. Muus, 1933–34 Bidstrup skovd., skovr. L. V. Krarup. Forstkandidat 1934.

1934–36 forstassistent ved Dronninglund Skov, 1936–39 skovrider og godsforvalter for Skjørringe, 1937–40 tilsynsførende skovrider for Søholt skovd., 1939–68 tilsynsførende skovrider for Sparresholm skovd., 1942–44 konsulent for Skovdyrkerforeningen for det sydl. Sjælland og Møen, 1942–48 tilsynsf. skovrider for Basnæs

skovd., 1943–72 tilsynsf. skovrider for Gyldenholm skovd., 1.11.1944–79 skovrider for Fuglsang skovd., 1961–70 godsforvalter samme sted, 1970–79 godsforvalter for Det Classenske Fideicommis, 1972 tilsynsf. skovrider for Lorup skovd.

1962–1971 form. for Danmarks Naturfredningsforenings lokalkomité for Nykøbing F. og omegn, 1963–71 form. for Danmarks Naturfredningsforenings samråd for Maribo amt, 1965–69 medl. af Danmarks Naturfredningsforenings hovedbestyrelse, 1965–78 medl. af Fredningsplanudvalget for Storstrøms amt, 1970–80 medl. af tilsynsrådet for Handelsbanken, Nykøbing F.

R1.

\* **Kelp, Hans Kristian**, født 8.4.12 i Skivholme. Søn af gårdejer Jens Fogsgaard Kelp og Anna Christiansen. Gift 15.4.69 med ekspeditrice Tove Schmidt, født 15.8.31.

1928 alm. forberedelseseksamen, 1928–29 Stenderup skovd., skovr. P. Svend-

## 1934



sen, 1933–34 Petersgaard skovd., skovr. C. Bach. Forstkandidat 1934.

1934 assistent på Petersgård, 1935–39 planlægningsopgave, 1939–40 leder af nødhjælpsarbejder på Gråsten skovd., 1940–41 beskæftiget ved Hedeselskabets læplantningsarbejder, 1.4.41–44 forstassistent ved Hedeselskabet.

1944 skovrider ved Hedeselskabets 11. plantagedistrikt.

1972 direktør i A/S Stille Plantage, 1975 direktør i følgende plantageselskaber: Hundsbæk pl., Tirsland pl. og Gjerndrup pl.

R.

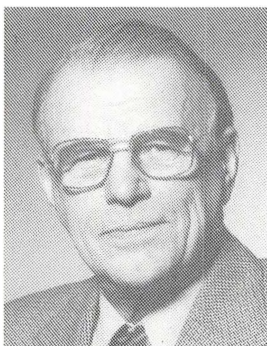

**Lange, Kai Harding**, født 7.3.09 i Korsør. Søn af Vilh. H. H. V. Lange og Marie Mathiesen. Gift 8.4.36 med Karen Marie Vorbeck Molde, født 5.11.10.

1928 artium, mat. nat. (Gl. Hellerup), 1928 Ravnholt skovd., skovr. K. Mørk-Hansen, 1933 Bidstrup skovd., skovr. L. V. Krarup. Forstkandidat 1934.

1934–35 assistent ved Statens forstl. Forsøgsvæsen, 1935–36 assistent ved Sorø Akademis 2. skovd., 1936–38 sekretær for Trælastafd., Nationalbankens valutakontor, 1938–40 opmålings- og planlægningsarbejder for Christianssæde m.v. skovd., 1940–63 skovrider (senere godsforvalter) for Matrup skove (og gods), 1963 ejer af Albertine-

lund, Djursland.

1945 medl. af byledelsen i Brædstrup, 1957–62 medl. af kommissionen for Skovfogedelevers Uddannelse.

## 1935

† **Andersen, Knud**, født 9.4.10 i Glostrup. Søn af overingeniør Emil William Andersen og Else Leth. Gift 30.11.35 med Karen Koefoed, født 30.6.07.

1928 student, mat. nat., 1928–29 Vemmetofte skovd., skovr. P. H. Lassen, 1933–34 Palsgaard skovd., skovr. K. Kierkgaard. Forstkandidat 1935.

1936–38 forskelligt arbejde, maj 1938 forstassistent i foreningen De fynske Smaaskove, 14.7.38–44 skovrider for Småskovforeningen i Odense og Assens Amter. Død 31.12.79.

1938 tilsyn med Vissinggaard skovd., 1941–46 medl. af Odense amts brændselsnævn.

Nekrolog i Skoven, 1980.



**Bloch, Carl**, født 26.6.08. Forstkandidat 1935.

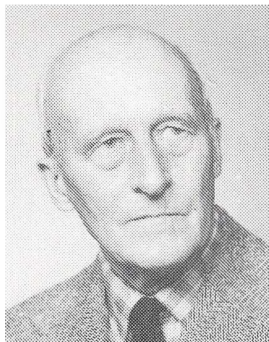

\* **Hviid, Axel**, født 10.9.10 i København. Søn af fabrikant Aage Hviid og Ingeborg Koefoed. Gift 12.6.35 med Rigmor Amsinck Christensen, født 16.3.15.

1929 student, mat. nat., 1929–30 Næsbyholm skovd., skovr. C. W. Lorentzen, 1934–35 Uddeholms A/B, Sverige, skogchef G. Wesslén. Forstkandidat 1935.

1935–37 skovrider for Matrup skovd., 1.6.37–43 forstassistent ved Statsskovbruget, 1943–46 fuldmægtig ved Statsskovbruget, 1946–49 skovrider ved Direktoratet for Statsskovbruget, 1.12.49–75 skovrider for Viborg skovdistrikt, 1952–53 Fore-

stry Officer ved UN/FAO, Philippinerne, 1953–75 statens tilsynsførende for private skove i Viborg amt.

1947–51 formand for DFF, 1958–65 næstformand for DFF, 1958–65 form. for Statsskovriderforeningen, 1972 æresmedlem af DFF, 1960–70 medl. af Dansk Skovforenings bestyrelse, 1966–75 medl. af repræsentantskabet for Det danske Hedeselskab, 1962–75 medl. af Fredningsplanudvalget for Viborg amt, 1969–75 medl. af Den forstlige Forsøgskommission.

R<sup>1</sup>.

Litterære arbejder: Kompedal plantage, DST, 1951. Reforestation in the Philippines, UN publikation, 1955. Dyrkning af rødgran på mager bund, DST, 1951.



**Jacobsen, Børge**, født 4.12.09 i Odense. Søn af overinspektør Carl Emil Jacobsen og Petra Caroline Morthensen. Gift 26.7.35 med Astrid Clara Emilie Nielsen, født 31.1.09.

1928 student, nyspr., 1929–30 Næsbyholm skovd., skovr. C. W. Lorentzen, 1934–35 Gjørsløv skovd., skovr. Chr. Smith. Forstkandidat 1935.

1936–37 planlægningsarbejder på Kalø og Petersgaard skovdistrikter, 1938 forstassistent på Saltø-Harrested skovd., 1939–40 forstassistent på Erholm, 1940–46 forstassistent, forstfuldmægtig og kgl. fuldmægtig ved Statsskovbruget, 1946–53 skovrider i handelsafd. ved Skovdirektoratet,

1953–69 skovrider for Gurre skovdistrikt.

1964 sagkyndig medhjælper for vurderingsrådene ved vurdering af skovejendomme (Bornholm og Københavns amter), 1953–80 medl. af Naturfredningsforeningens lokalkomité nr. 9 (Helsingør).

R.



\* **Ladefoged, Kjeld**, født 14.4.13 i Klodskov på Falster. Søn af skovfoged Johannes Ladefoged og Ella Jacobsen. Gift 9.10.37 med Dora Emilie Daus, født 20.1.10.

1930 adgangseks. til Landbohøjskolen, fritaget for 1. distriktsår, 1934–35 2. Sorø skovd., skovr. K. Mundt. Forstkandidat 1935.

1939 dr. agro.

1937–40 assistent ved Statens forstl. Forsøgsvæsen, 1.6.40–44 forstassistent ved Statskovvæsenet, Nødebo skovd., 1944–46 vidensk. undersøgelser med støtte fra Carlsbergfondet, fra 1.12.46 skovrider for Aarhus kommunes Skove.

Formand for Jysk forening for naturvidenskab 1952–53, ledende senior for Studenterforeningen i Århus 1958–59, medl. af foreningens repræsentantskab og formand for dens venner fra 1959, formand for Dansk Jagtforening, medl. af Jagtrådet og formand for forretningsudvalget for Kalø Jagtgård fra 1961–81, æresmedlem af Dansk Jagtforening fra 1981.

Kredsrepræsentant og medl. af bestyrelsen for Forenede Danske Motorejere fra 1965, præsident for FDM fra 1972–81, form. for tilsynsrådet for Sparekassen Østjylland 1969, for Sparekassen Midtjylland 1972, fra 1973 næstformand og fra 1975 formand for bestyrelsen for sparekassen SDS, medl. af repræsentantskabet for Jyllands Kreditforening fra 1977.

Medl. af best. for Danmarks Naturfredningsforening og af hovedbestyrelsen for Vanførefonden fra 1972, formand for præsidiets for Spar's Miljø- og Naturbeskyttelsesfond fra 1976.

R1. Tildelt Norges Jeger- og Fiskeriforbunds hædersmærke i guld. Den tyske Wilh. Leopold Pfeil-pris.

Litterære arbejder: Untersuchungen über die Periodizität im Ausbruch und Längenwachstum der Wurzeln bei einigen unseren gewöhnlichsten Waldbäume (disp.), 1939. Af andre videnskabelige afhandlinger kan nævnes: The Periodicity of Wood Formation (Vidensk. biologiske skrifter), 1952. Undersøgelser over forbindelsen mellem hugststyrke, roddød og råddannelser hos rødgran. DST, 1959. A Method for Measuring the Water Consumption of Larger Intact Trees og Transpiration of Forest Trees in Closed Stands (Physiologia Plantarum), 1960 og 1963.

**Laursen, Asger**, født 24.10.13 i Balle. Søn af gårdejer Mikael Laursen og Mary Rasmussen. Gift 14.5.46 med Else Vogel, født 26.10.19.

1929 alm. forberedelseseksamen, 1929–30 Silkeborg skovd., skovr. H. Bojesen, 1934–35 Beldringe-Lekkende skovd., skovr. J. E. Rasmussen.

Forstkandidat 1935.

1936–55 ansat i United Plantation Ltd. og Bernam Oil Palms Ltd., 1949–55 som manager af Jendarata og Kuala Bernam Estates, Malaya.

Deltog i krigen 1939–45 fra 1941 i Malayan Volunteer Air Force som Flight Lieutenant.

Chr. X Kr. E.M., Stb. 1939–45 St., Stb. P. St., Stb. Kr.M., Stb. D.M.



**\* Petersen, Børge Hagbard**, født 26.12.10 i København. Søn af kommunelærer Hagbard Petersen og Mary Andersen. Gift 4.6.38 med Ida Marie Tolstrup, født 9.7.17.

1929 studentereksamen, 1929–30 Gjorslev skovd., skovr. Chr. Smith, 1934–35 Københavns kommunes skovd., skovr. L. V. Krarup. Forstkandidat 1935.

1936–37 assistent ved Gjorslev skovd., 1.11.37 skovrider og godsforvalter på Gjorslev, fra 1978 kun tilsynsførende, 1956 tilsynsførende skovrider for Børglum Klosterskov, 1967–80 tilsynsførende skovrider for Klintholm, 1970–79 tilsynsførende

skovrider for Stubberup Have.

1947 censor ved Landbohøjskolen.

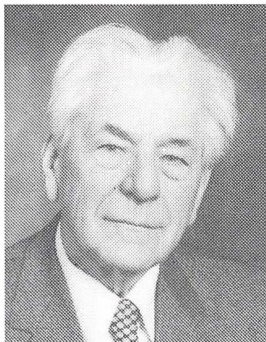

**\* Schovsbo, Klaus Fog**, født 13.10.11 i Hillerslev, Svendborg amt. Søn af provst Gustav Schovsbo og Agnethe Fog. Gift 18.4.55 med Minna Bang Madсен, født 30.9.17.

1929 alm. forberedelseseks., 1929–30 Wedellsborg skovd., skovr. V. Larsen, 1934–35 Palsgaard skovd., statsskovr. K. N. Kierkgard. Forstkandidat 1935.

1935–37 opmålingsarbejder, 1937–38 assistent ved skovr. E. Løfting, 15.5.38–41 assistent ved Vejle amts Skovdyrkerforening, 22.11.41–80 skovrider ved Vejle amts Skovdyrkningsforening.

1961–73 kasserer for Skærup menighedsråd, 1973

formand for Skærup menighedsråd, 1962–70 sognerådsformand, Skærup kommune.

R.



**Sørensen, Anders**, født 14.6.10 på Irup hovedgård, Hørdum sogn.

Søn af proprietær Johannes Sørensen og Ingeborg Marie Christensen.

Gift 24.7.42 med sygeplejerske Esther Juul Ussing, født 6.1.11.

1929 studentereksamen, 1929–30 Silkeborg skovd., skovr. H. Bojesen, 1934–35 Beldringe-Lekkende skovd., skovr. J. Rasmussen.

## 1936



**Biilmann, Find Emil**, født 21.11.11 i Gjerrild. Søn af Holger Herman Biilmann og Marie Røder. Gift 31.1.42 med Bertha Lisborg, født 7.2.21.

1930 mat. nat. studentereksamen, 1932–33 Valdemar Slot skovd., skovr. Aage Bavngaard, 1935–36 Frijsenborg skovd., skovr. H. H. Biilmann. Forstkandidat 1936.

1936–40 assistent ved Dronninglund Storskov, 1940–78 skovrider for Rathlousdal skovdistrikt, 1978 pensioneret.

1934–35 best.medl. i Danske Forstkandidaters Forening, 1951–75 best.medl. i Dansk Skovforening, 1960–77 form. for Midtjyske Salgskreds.

1971–75 medl. af Statens Skovnævn, 1965–70 medl. af Odder sogneråd, 1978–82 amtsvalgt medl. af Fredningsnævn, 1978–82 form. for Landvæsensnævn.



**Hansen, Knud Marius**, født 14.6.11 i Lillerød. Søn af fabrikant Christian Eduard Hansen og Marie Hansen.

1929 student. mat. nat. (Frederiksborg), 1929–30 Stenderup skovd., skovr. P. Svendsen, 1935–36 Farum skovd., skovr. J. Holten. Forstkandidat 1936.

1.3.39–79 træhandler, »Dansk Træ I/S«.

Volontørtjeneste ved czekoslovakiske statsskove 1936–37.

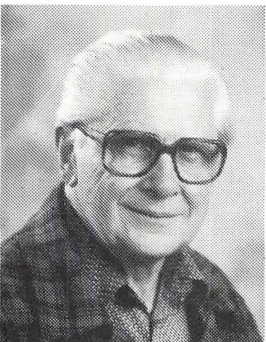

\* **Jelnes, Ib Thejll**, født 9.10.11 på Frederiksberg. Søn af postmester J. Jelnes og M. L. Jelnes. Gift 8.12.39 med Else Hammelev, født 12.6.15.

1930 matematisk student, 1930–31 Knuthenborg skovd., skovr. Magius, 1935–36 Gjorslev skovd., skovr. Smith. Forstkandidat 1936.

1936–37 forstassistent ved Oreby distrikt, 1937–39 forstassistent ved Aalholm distrikt, 1940 leder af beskæftigelsesforanstaltninger ved Kronborg distrikt, 1.11.1940–49 forstassistent ved Statsskovbruget, 1.11.49–57 skovtaksator ved Statsskovbruget, 1957–78 skovrider for Esum distrikt.

R1.



\* **Juhl, Helge Rousing**, født 31.12.11 i Bastrup, Vamdrup. Søn af møllejer Jens Clausen Juhl og Wilhelmine Rousing. Gift 17.8.57 med Gerda Schou, født 30.5.31.

1928 prælimereksamen, 1929–30 landvæsen, 1930–31 Valdemar Slot skovd., skovr. Aage Bavngaard, 1935–36 Foussingø skovd., skovr. Sv. Chr. Poulsen. Forstkandidat 1936.

1936–37 assistent ved kulturtekn. arbejder hos landispektør A. C. H. Monrad, Aggersund. 1937–38 assistent ved Trend Skov og Savværk, Trend Storskov, Farsø. 1939 assistent ved Hedeselskabet, hovedkontoret. 1.9.39 assistent ved Skovdyr-

kerforeningen for Aarhus og Skanderborg amter, Hovedskov, Hovedgaard. 1.10.44 skovrider ved Skovdyrkerforeningen for Aarhus amt med bopæl i Skanderborg. 1972 tillige skovrider for Wedeslund skove, Galten.

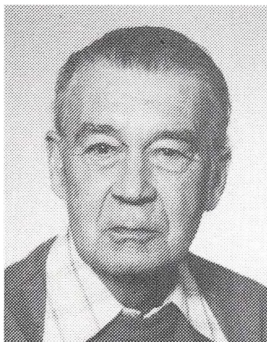

\* **Jørgensen, Vagn**, født 21.5.11 i København. Søn af afdelingsingeniør ved KTAS Chr. Jørgensen og kommunelærerinde Ebba Møller. Gift 22.7.39 med Ruth Karen Bay, født 9.3.16.

1929 student, mat. nat. (Efterslægten), 1929–30 Bregentved skovd., forstinsp. Th. Jagd, 1935–36 Farum skovd., skovr. J. Holten.

Forstkandidat 1936.

1936–37 militærtjeneste ved 2. Feltartilleriregiment, 1938 og 1939–40 sekondløjtnant ved samme.

1937–1940 assistent ved Statens forstl. Forsøgs-væsen. 1940–46 forstassistent ved Statsskovvæsenet, Skovreguleringen, Gråsten skovd., Direktoratet. 1946–47 bogholder m.v. ved Frøslev Savværk. 1947–58 forretningsfører for A/S Premier Dybfrost m.v., Esbjerg. 1958–78 sekretariatsleder ved Vestjyllands Udviklingsråd. 1978 arkivar m.v. (pensionist-formiddagsjob) hos F. Bay-Jørgensens Tegnestue, Ringkøbing.

Litterære arbejder: De små byers tilvækstproblemer, prisopgave udskrevet af Dansk Byplanlaboratorium, indkøbt besvarelse, 1971.

## 1936

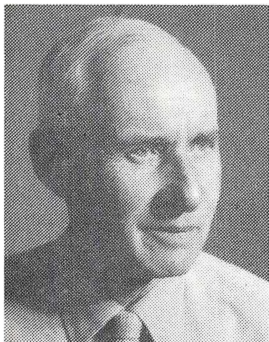

**Nørgaard, Kaj Oscar Hans**, født 16.10.11 på Frederiksberg. Søn af driftschef Hans Nørgaard og Betty Philipsen. Gift 23.6.44 med yogalærer Elise Ravn, født 17.3.25.

1930 studentereksamen, mat. nat., 1930–31 Valdemar Slot skovd., skovr. Bavngaard, 1935–36 Frijsenborg skovd., skovr. Biilmann.

Forstkandidat 1936.

1937–68 forstfuldmægtig ved Frijsenborg skovdistrikt, 1970 regnskabsfører ved Schackenborg gods.



\* **Thorlacius-Ussing, Haagen**, født 12.9.11 i Fjerit. Søn af pastor Børge Thorlacius-Ussing og Martha Thorlacius-Ussing. Gift 1.7.38 med forstkandidat Inge Sofie Boserup, født 15.2.12.

1930 mat. nat. student, 1930–31 Maarum skovd., skovr. Th. Wielandt, 1935–36 Frijsenborg skovd., skovr. H. H. Biilmann. Forstkandidat 1936.

1936–38 assistent ved KVL's skovbrugsafd. 1938–46 assistent på skovdistrikt og godskontor Giesegaard, 1946–60 skovrider i Skåne på Trolleholm, Bjersgård, Vasatorp og Dragesholm, 1946–64 tilsyn med Sofiero slot, 1960–72 skovrider og godsforvalter på Brahetrolleborg, 1972–76 tilsyn med

Røsnæs, Kongskilde m.v., 1976 tilsyn med Bøgen skov, Hals, 1976 tilsyn med Sønderskov, Hals.

1950–60 Prisaftale for løv- og nåletræ for Skånes J. Skogsintressenter.

## 1937



\* **Boserup, Børge** (fødenavn Boserup-Nielsen), født 11.7.14 i Øsløs. Søn af sognepræst Johannes Nielsen og Hedvig Boserup. Gift 23.5.41 med Inge Elisabeth Hauge Rasmussen, født 18.4.20.

1930 præliminæreksamen, 1930 Feldborg skovd., skovr. J. V. Ringsted, 1937 Beldringe-Lekkende og Holsteinsborg skovd., skovr. J. E. Rasmussen.

Forstkandidat 1937.

1964 kaptajn af res., Hæren, 1968 major af res., Hæren.

1937–38 assistent ved Hedeselskabet, 1938–40 militærtjeneste, 1940–45 planlægning på Beldringe-Lekkende, Bremersvold, Egebjerggaard,

Store Frederikslund og Bregentved skovdistrikter. 1945–52 forstkontrollør ved DSB øst for Storebælt, 1952–81 forstinspektør ved DSB vest for Storebælt, 1967 konsulent for Vejdirektoratet, 1969 ejer af Bastrup skov. 1974 medl. af best. for Vejle Amts Skovdyrkningsforening, 1971 medl. af Frøkil-deudvalget.

R.

Litterære arbejder: Bevoksningsbælter som sneværn, Dansk Vejtidskrift, 1958. Vegetationens anvendelse i den permanente sløring, Tidsskr. for Ingeniørofficerer, 1962. Statsbanernes plantingsvirksomhed, DSB Vingehjulet, 1967. Beplantning langs motorveje, Jysk Motorvejskontor, pjeces 1975. Stormfald og trafikikkerhed, Dansk Vejtidskrift, 1982.



\* **Christensen, Svend Aage**, født 11.3.11 i Vorbas-se. Søn af skovrider Chr. Christensen og Marie Mikkelsen. Gift 20.11.38 med Anna Marie Sennels, født 20.7.11.

1926 præliminæreksamen, 1926–30 landbrug, skovbrug og planteskole, 1930 aftjent værnepligt, 1931–32 Hedeselskabets 7. plantagedistrikt, skovrider Chr. Christensen, og Bidstrup skovd., skovr. L. V. Krarup, 1936–37 Boller statsskovd., skovr. A. S. Sabroe. Forstkandidat 1937.

1937–38 forstassistent ved forsk. forstligt arbejde, 1938–41 forstassistent ved Hedeselskabet, Viborg, 1941–44 skovrider ved Hedeselskabets

15. plantagedistr., 1944–61 skovrider ved Hedeselskabets plantingsafd. og 3. plantagedistrikt, 1961–76 skovrider ved Hedeselskabets 3. plantagedistrikt, 1963 ejer af skovejendommen Kvostedlund.

1945–75 medl. af udvalget til Hedeskovenes foryngelse nedsat af Statsskovbruget, Klitvæsenet og Hedeselskabet, 1954–68 form. for Vestjydske Skovkreds, Dansk Skovforening, 1954–68 form. for Vestjydske Salgskreds, Dansk Skovforening.

1946–75 tilsynsførende med plantagerne på Færøerne, Færøernes Plantage-nævn.

R.

† **Falgaard, Niels Vive**, født 6.7.07 i Masnedsund. Søn af togfører A. F. Falgaard og Anna Christine Andersen.

1928 skovfogedprøve, 1932 løjtnant i fodfolket, Buderupholm skovd., skovr. P. Lorenzen, Palsgaard skovd., skovr. K. N. Kiergaard. Forstkandidat 1937.

1937–40 ledelse af nødhjælpsarbejde under Socialministeriet, planlægningsarbejder på Gunderslevholm, St. Frederikslund, og Selsø-Lindholm skovd., 1940–41 forstassistent ved Hedeselskabet. Død 22.5.42 i Rusland.



\* **Haugberg, Poul Arboe**, født 23.3.12 på Frederiksborg. Søn af rektor Adolph Haugberg og Sonja Rasmussen.

1930 student, mat. nat. (Frederiksborg), 1930–31 Knuthenborg skovd., skovr. N. C. Magius, 1936–37 Det Petersgaardske skovd., skovr. C. Bach. Forstkandidat 1937.

1937–44 assistent ved Dansk Skovforening og Statens forstlige Forsøgsvæsen, 1.12.44 redaktionssekretær i Dansk Skovforening, 1.5.55 redaktør af Dansk Skovforenings Tidsskrift (1955–) og Forstlig Budstikke (1955–68).

1962 censor i forstzooologi, KVL, 1972 censor i

skovbrugshistorie, KVL.

Litterære arbejder: Dansk Skovforenings 50 års jubilæum, DST, 1938. Angreb af *Cryptococcus fagi*, *Nectria galligena* og andre Parasitter paa Bøg i Danmark (sammen med Mathias Thomsen og N. Fabritius Buchwald), SFF, 1949. Medforfatter af Forstlig Lommehaandbog, 1943, 1947 og 1954. Redigeret tillæg til Forstlig Lommehaandbog. Den danske Skovbrugs-Litteratur 1926–45, 1952, 1957. Lynnedslag i skov, Vor Viden, 1956, og DST, 1960. Danske Skovbrugstidsskrifter, DST, 1966. Indholdsfortegnelse for DST 1916–40, 1942. Indholdsfortegnelse for DST 1941–1960, 1964.



\* **Tage-Jensen, Asger Helge Benedikt**, født 14.12.13 i Knebel. Søn af sognepræst Viggo Tage-Jensen og Mikkeline Mikkelsen. Gift 18.5.44 med Anne Luel, født 13.11.22.

1931 mat. nat. studentereksamen (Rungsted), 1931–32 Bidstrup skovd., skovr. L. V. Krarup, 1936–37 Tisvilde-Frederiksværk skovd., skovr. K. Morville. Forstkandidat 1937.

1937–38 forstassistent ved Petersgaard skovd., 1938–42 forstassistent ved Lystskovdistriktet, 1942–45 forstassistent ved Skovreguleringen, 1945–46 forstassistent ved Frederiksborg skovdistrikt. 1946–50 fuldmægtig ved Direktoratet for

Statsskovbruget, 1950–82 skovrider for Jægersborg skovdistrikt, 1981 tilsynsførende skovrider med Den Suhrske og Den Bøgeliske Stiftelse's skove.

1953–82 medl. af best. for det Gyldenfeldske legat, 1960–67 formand for afløsning af jagtretten i Københavns amt, 1955–81 formand i 4 perioder for Fuursø Møllestrøms I/S, 1961 medl. af Dansk Skovforenings bestyrelse, 1966–75 form. for Østre Statsskovkreds og medl. af Dansk Skovforenings Handelsudvalg, 1966–82 medl. af Danmarks Naturfredningsforenings hovedbestyrelse og forretningsudvalg, 1972–82 vicepræsident i Danmarks Naturfredningsforening, 1969 medl. af Danmarks Naturfonds bestyrelse, 1975 form. for A/S Dyrehavsbakkens bestyrelse, 1974–78 medl. af best. for Friluftsrådet, 1968–70 formand



## 1937

for Statsskovriderforeningens bestyrelse samt medlem af bestyrelsen for Danske Forstkandidaters Forening. 1972–1980 censor ved skovbrugseksamen. R1, I.F.2, It.F4, S.Kr.4, Tun. R.O.4. Studierejse i USA, 1975.

**Tolstrup, Erik** (fødenavn Rasmussen), født 9.5.13 i Roskilde. Søn af oversergent I. Rasmussen og Petrine Tolstrup. Gift 1945 med sygeplejerske Lenna Vendelsøe, født 1921.

1931 student, mat. nat. (Sønderborg), 1931–32 Gråsten skovd., skovr. C. G. Lindskov-Christiansen, 1936–37 Gjorslev skovd., skovr. Chr. Smith. Forstkandidat 1937.

1937–41 div. planlægning. 1941–42 Gisselsfeld Klosters skovd., 1942–46 assistent ved Skjoldenæsholm skovd., 1946–47 skovrider for St. Frederikslund skovd., 1947–71 skovrider for Dansk Skovforenings øk.-stat. afd., 1971 skovrider, free lance. 1974–77 lektor, planlægning ved Landbohøjskolen, 1973–75 sekretær i Danske Forstkandidaters Forening.

Litterære arbejder: Skovtaksator privat og ved Dansk Skovforening ca. 100 privatskovdistrikter med ca. 50.000 ha 1937–81, Danske Skovdistrikter, 1974. Beretninger for Dansk Skovforening, øk.-stat. afd., 1948–71. Vurdering af prydtæer. Landskap. DST, 1972.

## 1938



**Bruun de Neergaard, Tønnes Christian Vilhelm**, født 18.8.12 i Odense. Søn af fuldmægtig i Nationalbanken Godtfred Bruun de Neergaard og Margrethe komtesse Knuth. Gift 27.12.46 med husholdningslærer Elisabeth Leopold Bohm, født 26.3.15, død 30.5.78.

1930 studentereksamen, nyspr., 1930–31 Vemmetofte skovd., skovr. P. H. Lassen, 1937–38 Silkeborg skovd., kgl. skovr. H. Schoubye. Forstkandidat 1938.

1938–40 aftjent værnepligt ved artilleriet i Århus. 1940–41 assistent i Direktoratet for Vareforsyning, trælastafdelingen, 1941–44 sekretær for Trælast-

branchens sekretariat, 1945–46 løjtnant af reserven, genindkaldt til artilleriet, 1946 overgået til hærens linie, 1952–54 Forsvarsministeriet, 1954–72 chef for Forsvarets Filmtjeneste, 1972 afsked p.g.a. alder (major).

R, H.T.H., R.H.T.

† **Langkilde-Lauesen, Knud Christian**, født 30.5.14. Søn af proprietær Hans Langkilde-Lauesen og Betzy Lollesgaard. Gift 14.5.40 med Kathrine Abelson Thrane, født 11.5.14.

Præliminæreksamen, 1 år ved landbrug, Valdemar Slot skovd., skovr. A. Bavngaard, Bornholms skovd., skovr. J. A. Nielsen. Forstkandidat 1938.

1938 assistent ved Sydøstjyds Skåskovforening, 1940–44 assistent ved Klit-direktoratet, 1944–50 skovrider for Broholm skovd.

1951 ansat i British Columbia-Forest Service, Victoria, Canada. 1955 omkommet under tjenstlig flyverejse.

Nekrolog i FB, 1956.



**\* Qvistgaard, Poul Ernst Valdemar**, født 26.4.12 i Guldager. Søn af sognepræst Georg Qvistgaard og Inger Margrethe Reimert. Gift 24.9.38 med Joan Clausen.

1932 studentereksamen, nyspr., 1932–33 Erholm skovd., skovr. J. C. Lykke Meyer, 1937–38 Petersgaard skovd., skovr. Chr. Bach.

Forstkandidat 1938.

1938–41 assistent ved Landbohøjskolens skovbrugsafd., 1941–46 forstassistent ved Vallø Stifts Skovbrug. 1.5.46–1.9.80 skovrider for Wedellsborg og Frederiksgave Skovbrug samt Myremalm Plantage, 1947–72 leder af Hybæk savværk, 1948–

65 leder af Wedellsborg Skovfrøhandel, 1965 skovrider for Gyldensteen skovd., 1967 skovrider for Hesselagergaard skovd., 1973 skovrider for Egebjerggaard skovd., 1975 skovrider for Middelfart kommunes skovd.

1947 censor i plantepatologi ved skovbrugseksamen, 1940–45 sekretær i Danske Forstkandidaters Forening, 1949–69 medl. af Dansk Skovforenings Frøudvalg, 1949 medl. af best. for Fynske skovbrugs Salgsforening, 1949 medl. af Ørslev menighedsråd, 1951–55 form. for Danske Forstkandidaters Forening, 1955–72 kompagnichef i Hjemmeværnet, 1962–66 medl. af Føns-Ørslev sogneråd, 1962 medl. af Middelfart Provstiudvalg, 1980 æresmedlem af Danske Forstkandidaters Forening.

R, Hjemmeværnets 25-års tegn og Hvj. Ft.

Litterære arbejder: Danske Skovdistrikter (udg. af Danske Forstkandidaters Forening), 1943. Danske Forstkandidaters økonomiske forhold (udg. af do.), 1944. Plantning og hugst. BP's nyhedstjeneste: Dansk Skovbrug, 1973. Indlæggelse af stikspor på Wedellsborg Skovbrug. Skovteknik '69. (Udgivet af Dansk Skovforening), 1970. Et forsøg på en rationel opmåling af sekundære træeffekter, udført på Wedellsborg skovbrug, DST 1982.

**† Sørensen, Niels Jacob Bjødstrup**, født 15.8.14 i Stadager sogn. Søn af forpagter Holger Sørensen og Ane Johanne Andersen.

1932–33 Bregentved skovd., forstinsp. Th. Jagd, 1937–38 Farum skovd., skovr. J. Holten. Forstkandidat 1938.

1.6.1938–45 forstassistent på Petersgaard skovd., 1.10.1944 skovrider og godsforvalter på Den Suhrske Stiftelse. Død 1980.

1950–53 formand for St. Taastrup sogneråd.

Nekrolog i Skoven, 1980.

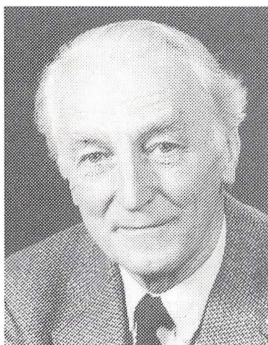

\* **Thomsen, Niels Elgo Ladekarl**, født 27.8.14 i Gimming. Søn af gårdejer Niels Nielsen Thomsen og Maren Jensen Ladekarl. Gift 25.9.42 med Gudrun Madsen, født 14.2.12, død 1.12.79.

1932 alm. forberedelseseksamen. 1932–33 Fusingø skovd., skovr. Sv. Chr. Poulsen, 1937–38 Petersgaard skovd., skovr. C. Bach.

Forstkandidat 1938.

1938 opmålingsarbejde m.v. ved Frijsenborg skovbrug, 1.4.42 forstassistent m. tj. i Skovdirektoratet, Skovreguleringen, Palsgaard skovd. samt konst. på Feldborg skovd., statskovvæset, 1.4.50 skovrider i Skovdirektoratets adm. afdeling, 1.12.56 skovrider for Lindet skovd.

R<sup>1</sup>.



**Thorlacius-Ussing, Inge Sofie, f. Boserup**, født 15.2.12 i København. Datter af civilingeniør Valdemar Boserup og Anna Marie Malmqvist. Gift 1.7.38 med forstkandidat Haagen Thorlacius-Ussing, født 12.9.11.

1931 student, mat. nat., 1932–33 Farum skovd., skovr. Just Holten, 1937–38 Rössjöholm Säteri, jägm. Jes Lund.

Forstkandidat 1938.

1946–60 tilsyn med Axelvold, Skåne. 1946–60 tilsyn med Forsgård, Skåne.

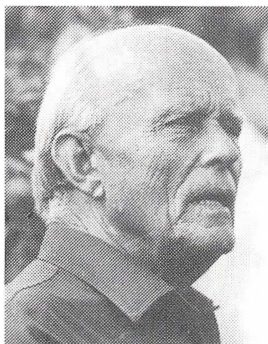

\* **Vigen, Lars**, født 10.5.13. Søn af redaktør v. Berlingske Tidende Anders Vigen og Margrethe Schmidt. Gift 18.9.38 med Karen Vigen, født 26.7.16.

1931 student, mat. nat., 1931–32 Næsbyholm skovd., skovr. C. W. Lorentzen, 1937–38 Tisvilde-Frederiksværk skovd., skovr. K. Morville. Forstkandidat 1938.

1940–46 forstassistent ved Bregentved skovd., 1946–81 skovrider og godsforvalter på Holsteinborg gods, 1959 skovrider for Espe gods, 1981 skovrider for Holsteinborg og Næsbyholm skove. 1967 næstform. for Sydsjællandske salgskreds,

1971–78 best.medl. i Danske Forstkandidaters Forening.

2 måneders ophold i polske Karpathen, 1936.

Litterære arbejder: Rationel bogføring, DST, 1950.

## 1939

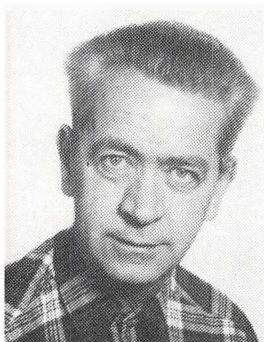

\* **Christensen, Christian Caleb**, født 25.9.15 i Vorbasse. Søn af skovrider for Hedeselskabets 7. plantagedistrikt Christen Christensen og Marie Mikkelsen. Gift 49 med Margrete Vest.

1931 alm. forberedelseseksamen, 1932–34 Hedeselsk. 7. plantaged., skovrider C. Christensen, 1934 Bistrup skovd., skovr. L. V. Krarup, 1938–39 Tisvilde-Frederiksværk skovd., skovr. K. Morville. Forstkandidat 1939.

1939–40 forskelligt forstligt arbejde, 1940–44 assistent ved Dronninglund skovd., 1.4.44 forstass. ved Hedeselskabet m. tj. ved Plantningsafdelingen, 1.12.45 forstassistent ved Hedeselskabets 12.

distr., 1.6.46 forstfuldmægtig, 1948 forstfuldmægtig ved Hedeselskabets 2. distr., 1.4.54 fuldmægtig, 1957 skovrider ved Hedeselskabets 14. distrikt. 1980 afsked fra Hedeselskabet.



**Kring, Olaf Reginald Hall**, født 6.3.15 i Kina. Søn af direktør Th. Kring og H. I. Hall. Gift 25.6.45 med Lilly Madeleine Valentiner, født 23.10.22.

1933 matematisk student, 1933–34 Svenstrup skovd., skovr. F. Muus, 1938–39 Tisvilde-Frederiksværk skovd., skovr. K. Morville. Forstkandidat 1939.

1945 sekondløjtnant.

1942–43 vidensk. assistent ved Statens forstl. Forsøgsvæsen, 1943–45 forstassistent på Svenstrup skovd., 1947–56 sekretær i Direktoratet for Vareforsyning, 1.11.56 kontorchef, Træindustriens Fællesrepræsentation.

1972 medl. af Dansk Standardiseringsråd. 1977 medl. af Trærådet.

† **Mortensen, Ejner Aage Lanter**, født 21.4.13 i Sullerup på Falster. Søn af Proprietær Alfred Mortensen og Anna Lanter. Gift 2.7.41 med Ellen Holm.

Student, 1938–39 Svenstrup skovd., skovr. K. Holten Andersen.

Forstkandidat 1939.

1939 assistent på Aalholm skovd., 1941 assistent på Benzon skovd., 1942–44 skovrider for Emeddsbo-Brøndstrup skovd.

Død 19.10.44.

\* **Nissen, Hans Christian**, født 19.5.15. i Ansager. Søn af uddeler Niels Nissen og Jørgine Jensen. Gift 12.4.41 med Inge Holten-Andersen, født 3.6.12.

1933 mat. student (Kolding), 1933–34 Palsgaard skovd., skovr. K. Kierkgaard, 1938–39 Svenstrup skovd., skovr. Holten-Andersen. Forstkandidat 1939.

## 1939



1939–40 aftjent værnepligt ved 4. artilleri afd.  
1940–41 forstassistent på Holsteinborg. 1.1.41–57  
forstassistent på Bregentved, 1957 skovrider sam-  
me sted, 1958–77 tilsynsførende skovrider på  
Seinhuus, 1964 tilsynsførende skovrider på Ma-  
rienborg.  
1953 censor i skovdyrkning, KVL, 2. del.  
1956–63 medl. af Skovfogedkommissionen.  
1960–76 best.medl. i A/S Junckers Savværk, 1970  
best.medl. i Dansk Skovforening, 1977 medl. af  
Statens Skovnævn, 1979 medl. af Forsøgskommis-  
sionen.

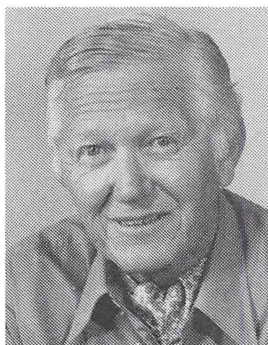

**Villesen, Konrad Laurentius**, født 23.8.12 i Sned-  
sted. Søn af sudanmissionær V. Villesen. Gift  
9.7.34 med Inga Snejstrup Christensen, født  
14.1.12.

1932 sprogl student (Steenhus, Holbæk), 1932–33  
Svenstrup skovd., skovr. F. Muus, 1938–39 Farum  
skovd., skovr. J. Holten. Forstkandidat 1939.

1952 cilm seasoning, Pretoria, Sydafrika.

1940–42 leder af beskæftigelsesforanstaltninger  
på Mårum og Gråsten skovd., 1942–47 plantesko-  
lebestyrer, Hellestrup planteskole, Gosch Tænd-  
stikker A/S, 1947–54 chief forest officer, Border  
Farms, Rhodesia, 1954–57 road surveyor, Rhode-

sian Government, 1957–1970 forest officer, New Scotland Development Co.,  
Transvaal, 1970 medejer af Vibor Forests, Transvaal.

## 1940



\* **Bagge, Bent Børge**, født 18.9.14 i Århus. Søn af  
skovrider Carl Bagge og Laura Larsen. Gift 14.4.51  
med Kirsten Davidsen, født 13.2.19.

1933 student, mat. nat., 1933–34 planteskole m.v.,  
1934–35 Foussingø skovd., skovr. Sv. C. Poulsen,  
1939–40 Svenstrup skovd., skovr. K. Holten-And-  
ersen. Forstkandidat 1940.

1940–42 opmåling og planlægning for div. skovdi-  
strikker, 1942–43 assistent på Ferritslev savværk,  
1943–45 landmåler, Danm. geol. Undersøgelser,  
1945–46 assistent for Sorø Akademis 1. di-  
strikt, 1946–49 forstassistent ved Bregentved  
skovd., 1949–51 forestry engineer, Queen Char-

lotte Islands, 1951–52 announcer-producer, Canadian Broadcast Co., 1952–55

skovejer, New Brunswick, Canada, 1956–81 hydrogeolog, Danm. geol. Undersøgelser, fra 1.10.81 Pensionist.



**Dons, Gerda Elisa Sorterup** (fødenavn Jensen), født 5.12.14 i København. Gift 6.10.44 med Hans Bergishagen Dons, født 17.9.15.

1934 studentereksamen, mat. nat., 1934–35 Mårum skovd., skovr. Wielandt, 1939–40 Bidstrup skovd., skovr. Krarup.

Forstkandidat 1940.

1940–42 opmålings- og planlægningsarbejder, 1942–44 assistent ved Geodætisk Institut, 1944–46 tilsyn med Hjerminde skov.

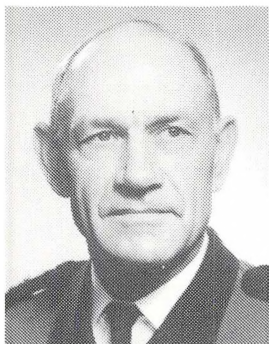

\* **Kampmann, Oscar Addit**, født 18.10.12 i Horsens. Søn af kontorchef Ludvig Kampmann og Dagmar Fussing. Gift 25.1.40 med handelslærer Inger Kirkemann, født 16.9.12.

1931 studentereksamen, mat. nat., 1935 skovfogedeksamen, 1939–40 Corselitze skovd., skovr. Chr. Smith. Forstkandidat 1940.

1940–41 forstassistent ved Corselitze skovd., 1941–42 videnskabelig assistent ved Statens forstl. Forsøgsvæsen, 1942–49 forstassistent ved Statsskovvæsenet, 1949–53 kst. skovrider for Gurre skovd., 1953–59 skovrider for Feldborg skovdistrikt, 1953–82 skovrider for Nødebo skovdistrikt.

1970–72 kst. forstander for Skovskolen i Nødebo, Landbrugsministeriet, 1972 medl. af Skovskolerådet, Landbrugsministeriet, 1974–80 medl. af Statens udvalg for Kontrol med forstligt formeringsmateriale, Landbrugsministeriet.

R1.



**Kjølby, Vilhelm Wulffsen**, født 3.5.17 i Legind, Mors. Søn af lærer Anton Kjølby. Ugift

1934 præliminæreksamen, 1935 Bornholm skovd., skovr. J. A. Nielsen, 1939 Foussingø skovd., skovr. Sv. Poulsen. Forstkandidat 1940.

1940–65 skovrider, konsulent, Skovdyrkerforeningen for det nordlige Sjælland.

1966–69 boghandler, Færøerne, Island, 1970 turistbuschauffør, Bornholm, 1971–80 lokalredaktør, Bornholms Tidende.

Litterære arbejder: Medarbejder ved Forstlig Budstikke, Landsbladet. Ær (Acer pseudoplatanus) En monografi, Dansk Skovforening, 1958. Det østbornholmske Dampskibsselskab

skab 1876–1976. Østermariebogen og A/S P. Berg i 125 år, 1977. Vindmøller før og nu, 1978. Smalfilm: Året rundt på Bornholm 1979, 1980, 1981. Bornholmske Vindmøller. Dyrehaven (København) m. fl.



\* **Nielsen, Erling Espen**, født 4.1.16 i Svenstrup Jylland. Søn af tekn. konsulent C. J. Nielsen og Maria Skytte. Gift 17.9.41 med Jytte Marcussen, født 1.10.17.

1934 mat. nat. studentereksamen, 1934–35 V. Palsgård skovd., skovr. K. Kierkgård, 1939–40 Svenstrup skovd., skovr. K. Holten-Andersen. Forstkandidat 1940.

1940–41 forstassistent på Gisselfeldt, 1941–46 forstassistent på Holsteinsborg, 1946–57 forstassistent, godsfuldmægtig, Giesegård, 1.7.57–81 skovrider, godsforvalter for Giesegård, 1981 driftsleder ved Giesegård Savværk og Giesegård Handelsselskab ApS.

1979 medlem af Vestsjællands amts fredningsplanudvalg, repræsentant for Friluftsrådet i Vestsjællands amt, medl. af Danmarks Sportsfiskerforbunds hovedbestyrelse, medlem af præsidiet for Verdens Natur Fonden, medlem af hovedbestyrelsen for Danmarks Naturfredningsforening.

Litterære arbejder: Forstlig Lommehåndbog.

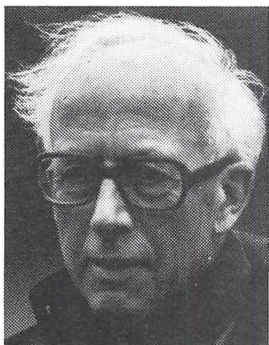

\* **Skude, Hans Morten Rasmus**, født 8.12.12 i Østofte sogn. Søn af skovfoged N. Skude og Margrethe Christensen. Gift 24.7.43 med Vera Klitgaard Jacobsen, født 30.7.11.

1936 adgangseksamen fra Wedins kursus.

1930–33 skovfogeduddannelse, skovfogedprøve bestået 1933.

Intet 1. distriktsår, 1939–40 Corselitze skovd., skovr. Chr. Smith. Forstkandidat 1940.

1937 løjtnant ved Jydske Dragonregiment.

1940–42 assistent på Corselitze og Orenæs skovd., 1.11.42–79 skovrider for Orenæs skovd., 1970–79 skovrider for Skjørringe skovd., 1970–79

skovrider for A/S Valnæsgaard, 1975 skovrider for Pandebjerg skovd., 1975 skovrider for Gjedsergaard skovd.

Litterære arbejder: Forsøg vedrørende beskyttelse af planter i skoven mod vildtskade uden anvendelse af kulturhegn, DST 1954.

## 1941



\* **Dons, Hans Bergishagen**, født 17.9.15 i København. Søn af forpagter Einar Dons og Thora Suhr. Gift 6.10.44 med Gerda Elisa Sorterup Jensen, født 5.12.14.

1934 student, mat. nat., 1935–36 Aalholm skovd., skovr. J. Holm, 1940–41 Gaunø-Lindersvold skovd., skovr. H. Muus. Forstkandidat 1941.

1941–42 forstassistent ved Aalholm-Bremersvold skovd., 1942–44 assistent ved skovbrugsundervisningen, Landbohøjskolen, 1944–46 skovrider for I/S Linæa Vesterskov, 1946–82 skovrider for Krenkerup skovd.

1950 censor ved skovbrugseksamen, 3. del.

Studierejse til Polen-Litauen 1938.



**Frølund, Hakon**, født 10.9.16. Søn af højesteretspræsident Thomas Frølund og Stella Fleischer. Gift 21.6.41 med Else Ejbøl Rasmussen.

1936 særl. adgangseksamen, 1932, –33, –35 landbrug, 1934–35 Gisselfeld Kloster skovd., skovr. Svend Kindt, 1940–41 Herlufsholm skovd., skovr. Nis Lorenzen. Forstkandidat 1941.

16.12.42–53 forstassistent, Statsskovbruget, 1.11.53–58 skovrider, Statsskovbruget, 1.11.58 skovdirektør, Statsskovbruget/Skovstyrelsen (1975–), 1954–72 Chairman, FAO/ECE/ILO Study Group Forest Worker's Training, Health, Safety, 1955–59 form. for Danske Forstkandidaters For-

ening, 1958 form. for Statens forstlige Forsøgskommission, 1962 form. for Skovskolerådet, 1962–67 og 1979 præsident for Nordisk Skovunion (NSU), 1977–81 form. for Samarbejdsnævnet for Nordisk Skovforskning (SNS), 1982 form. for best. for Centralsavværket lt.

K, F.M.A.1.

Leder af FAO/DANIDA Skovbrugsmission til Nigeria 1971, leder af ILO/DANIDA Skovbrugsmission til Tanzania 1980.

† **Hansen, Albert Richard**, født 27.3.15 på Frederiksberg. Søn af civilingeniør A. E. Hansen og Ellen Schrøder. Gift 1943 med Gunver Yde.

1931 prælaminæreksamen, 1935 skovfogedeksamen, 1935–36 Herlufsholm skovd., skovr. N. Lorenzen, 1940–41 Giesegaard skovd., skovr. V. Ipsen. Forstkandidat 1941.

1941 beskrivelse af bornholmske privatskove, 1941–46 forstassistent og godsfuldsmægtig ved Halsted Kloster, 1946–1960 godsforvalter for Halsted Kloster, 1958–60 skovrider og godsforvalter for Halsted Kloster. Død 24.9.60.

Nekrolog i DST, 1960.



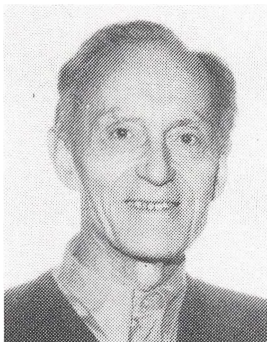

**Jepsen, Oluf Ussing**, født 27.10.14 i Tømmerby sogn. Søn af sognepræst C. B. Jepsen og Margrethe Ussing. Gift 25.5.42 med Else Margrethe Holm, født 12.2.17.

1934 studentereksamen, 1935–36 Fussingø skovd., skovr. Sv. Chr. Poulsen, 1940–41 Valborup skovd., skovr. L. V. Krarup. Forstkandidat 1941.

1941–42 militærtjeneste.

1942–43 planlægning for Vemmetofte skovd., 1943–44 assistent ved Hedeselskabet, Viborg.

1945–51 forvalter på Eskjær Hovedgård, 1951–59 forpagter af Eskjær Hovedgård, 1959 ejer af Eskjær Hovedgård

1962–66 sognerådsformand i Mosbjerg komm., 1966–70 medl. af Sindal kommunalbest., formand for skoleudvalget, 1966–79 form. for Hjørring Amts Landøkonomiske Selskab, 1963 medl. af A/S Tolne Skov, 1975 form. for ApS Tolne Skov, 1975 medlem af Hedeselskabets bestyrlse.



**Johansen, Vagn**, født 11.6.16 i København. Søn af fabrikant Johan Peter Heinrich Johansen og Agnes Petersen. Gift 10.7.42 med skovejner Sonja Johansen, født 6.6.21.

1935 student, Bidstrup skovd, Herlufsholm skovd. Forstkandidat 1941.

1943 forstassistent i Statsskovbruget, 1946–49 forstfuldmægtig i Statsskovbruget, 1953 forstfuldmægtig i Direktoratet for Statsskovbruget, kst. skovrider på Randbøl, Falster, Feldborg og Viborg skovdistrikter, 1957 skovrider for Ulborg skovdistrikt, 1959–79 skovvurderingssagk. i Ringkøbing amt.

1965–79 medl. af Gødningsudvalget under Den forstl. Forsøgskommission, 1971–79 medl. af Ringkøbing amts Fredningsplanudvalg, 1975–79 medl. af Hedeudvalget under Den forstl. Forsøgskommission, medl. af Dansk Skovforenings redaktionsudvalg, medl. af best. for Statsskovriderforeningen.

R1.

Litterære arbejder: Det danske Statsskovbrug i krigs- og efterkrigstiden, 1952. Dansk hedeskovbrug siden 1789, 1965. Hedebevaring og pleje, 1970. Vanding og gødsningsforsøg i Nobilis og Nordmannsgran, 1975, 1977, 1978.

**Jørgensen, Hans Christian**, født 12.9.15 i Brændekilde, Fyn. Søn af gårdejer Jørgen C. Jørgensen og Jenny H. Jørgensen. Gift 26.10.43 med fysioterapeut Bente Halling, født 26.1.20.

1935 præliminæreksamen (Kbh. Univ.), 1929–33 landbrug, 1935–36 Petersgaard skovd., skovr. C. Bach, 1940–41 Tisvilde-Frederiksværk skovd., kgl. skovr. K. Morville. Forstkandidat 1941.



1963 Computer programming, Univ. of British Columbia, Canada.

1941 skovtaksation på Egebjerggaard, 1941-42 værnepligt i Livgarden, 1942-47 kadetaspirant-løjtnant, Søværnet, 1947 emigreret til Canada, 1947-48 Log Scaler, Lumber Grader, Ashley Coulter Ltd., 1948-49 Forestry Assistant, Bloedel, Stewart & Welch Ltd., 1949-56 Research Forester, B. C. Forest Service, 1956-72 Director of Forestry - Vice President, Columbia Cellulose Co., Ltd., 1972-80 Forestry Supervisor, International, Macmillan Bloedel Limited, 1980 pensioneret, 1981 Resource Consultant, International, Simons Re-

source Consultants.

1964-69 medl. af Skovbrugsudvalget, Int. Lbr. Manufact. Assoc., 1966-69 medl. af bestyrelsen, B. C. Loggers Association, 1969-72 medl. af bestyrelsen, Council of Forest Industries, 1976-77 form. for Skovbrugsudvalget, Can. Assoc. for Latin America.

Studierejse til Polen 1939, arbejdsophold i Indonesien 1971, hyppige arbejdsophold i Mellem- og Sydamerika 1972-80.

Litterære arbejder: Udgivet kortere afhandlinger og forsøgsberetninger om Udhugning, Planlægning af udhugningsforsøg, Tilvækstsvingninger, m.v. i canadiske publikationer 1951-57.

† **Lybye, Niels Søren**, født 5.4.12. Søn af postmester Niels Lybye og Helga Caroline Amalie Møller. Gift 13.9.41 med Aase Karen Christensen, født 10.5.16. 1935 student, mat. nat., 1930 handelsmedhjælpereksamen, 1935-36 Farum skovd., skovr. J. Holten, 1940-41 Corselitze skovd., skovr. C. Smith. Forstkandidat 1941.

1941 assistent ved planlægning på Jægerspris skovd., 1.11.41 forstassistent ved Hedeselskabet, hovedkontoret, 1944 på 15. plantagedistrikt, 1.4.46 skovrider for Hedeselskabets 15. plantagedistrikt. Død 27.7.1964.

1950 næstform. for Hedeselskabets Skovriderforening.

Litterære arbejder: Rødeg, DST og HT, 1942. Hedeselskabets Plantageanlæg, HT, 1943. Skovtræforædling, HT, 1947. Fra Sydslesvig og Holsten (sammen med I. Nyholm og S. Grosen), HT 1952.



\* **Mahr-Olsen, Ole**, født 16.2.17 i Snekkersten, Tikøb sogn. Søn af stationsforstander P. O. D. Olsen og Olga Louise Mahr. Gift 27.3.43 med Bente Lise Brusendorff, født 1.9.20.

1934 student, mat. nat., Roskilde Katedralskole, 1934-35 Mårum skovd., skovr. Th. S. Wielandt, 1940-41 Svenstrup skovd., skovr. K. Holten-Andersen. Forstkandidat 1941.

1975 teologisk særuddannelse.

1941-42 forstassistent ved Sydøstjysk Småskovsforening, 1942-44 forstassistent ved Sorø Akademi 1. distr., 1944-60 skovrider, godsforvalter for Skjærringe skovd., 1.1.61-75 skovrider, godsfor-

valter for Halsted Kloster, 1975 sognepræst i Skelby-Gedesby-Gedser, 1975 tilsynsførende skovrider for Halsted Kloster og Bøtøgård. 1956–60 sognerådsformand, Falkerslev sogn, 1961–75 form. for Lolland-Falster skovkreds, 1961–75 medl. af Handelsudvalget i Dansk Skovforening, 1966–69 medl. af best. i Centralsavværket, 1963–75 medl. af best. i Godsforvalterforeningen.

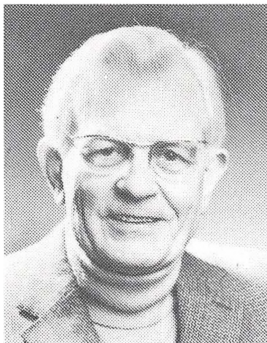

\* **Moltesen, Peter**, født 9.4.14 i Hørning ved Randers. Søn af gårdejer N. P. Nielsen og Bodil Moltesen. Gift 18.10.45 med tandlæge Marie Hørlück, født 8.6.17.

1928–33 praktisk landbrug.

1935 præliminæreksamen (Kbh.s Universitet), 1935–36 Foussingø skovd., skovr. Sv. Chr. Poulsen, 1940–41 Corselitze skovd., skovr. Chr. Smith. Forstkandidat 1941.

1941 privatassistent for prof. C. Mar. Møller, 1941 planlægningsarbejder Jægerspris skovd., 1941–42 videnskabelig assistent ved Skovbrugsundervisningen, 1942–47 forstassistent ved Statsskovbru-

get, 1944–46 kst. skovrider for Haderslev statsskovdistrikt, 1946 kst. skovrider for Jægersborg statsskovdistrikt, 1.1.48–51 fung. professor i skovbrug ved Den kgl. Veterinær-Landbohøjskole, 1951 professor i skovbrug samme sted.

1949 medl. af Trærådet fra dets oprettelse u. Akademiet for de tekniske Videnskaber (form. 1949–73), 1955 Trærådets masteudvalg (form. 1955), 1962 Trærådets træbeskyttelsesudvalg (form. 1962–75), 1962 Trærådets brandimprægneringsudvalg (form. 1962–72), 1967 Skovteknisk Instituts bestyrelse (form. 1967–82), 1966–79 form. for Teknologisk Instituts udv. vedr. udd. af træteknikere, 1951–68 Dansk Skovforenings tekniske Udvalg, 1954–64 Den forstlige Forsøgskommission, 1961–68 kommissionen for jordbrugs- og veterinærvidenskabernes i Statens alm. Videnskabsfond, 1969 skolerådet for Skovskolen i Nødebo, 1969–75 Nordisk Træbeskyttelsesråd, 1971–73 og fra 1975 medl. af Dansk Skovforenings bestyrelse, 1970 Nordisk Samarbejdsgruppe for Virkeslære, 1973–81 Samarbejdsnævnet for Nordisk Skovforskning, 1952–77 statens kommitterede i Junckers Industrier A/S, 1965 bestyrelsens kommitterede i Centralsavværket Ltd.

Medlem af: Akademiet for de tekniske Videnskaber 1957, Societas Forestalis Fenniae 1966, International Academy of Wood Science 1973.

Finska Forstsamfundets Cajander-medalje 1979.

Studierejser til Polen 1938, Norge 1948, USA 1950 og 1953.

Litterære arbejder: Forelæsningskompendier i skovteknologi, 1949–81. Hugstprognoser 1950–70, 1952. Teknologiske undersøgelser af bølgeved (sammen med K. F. Andersen), 1955. Tydingens indflydelse på vedkvaliteten, 1957. Bør vi ændre vor skovningstid?, 1956. Bogen om Ær (sammen med V. Kjølbj og A. S. Sabroe), 1958. Fra periodeflader til frimærkeskovbrug, 1959. Betænkning om uddannelse, rådgivning og forskning for de danske træerhverv (sammen med M. V. Knudsen), 1965. En række artikler og afhandlinger i inden- og udenlandske tidsskrifter om lagring af råtræ (delv. sammen med andre forfattere), 1967–77. Tyndingsstyrkens

indflydelse på rødgranens vedkvalitet (sammen med T. L. Madsen og P. O. Olesen), 1978. Styrkesorteringens indflydelse på tyndingshugstens økonomi (sammen med T. L. Madsen), 1979. Bearbejde eller brænde?, 1981.

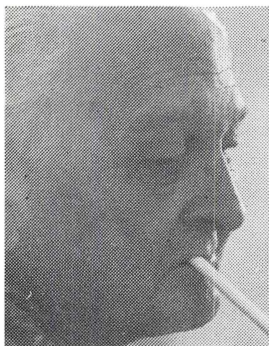

**Mønsted, Niels**, født 14.2.14 på Frederiksberg. Søn af viceinsp. P. H. Mønsted og Maria Bjerrum. Gift 1.1.40 med Jeanne Mc.Gregor Kjær, født 24.6.20. 1932 student, mat., 1932–33 Vemmetofte skovd., skovr. P. H. Lassen, 1940–41 Petersgård skovd., skovr. C. Bach. Forstkandidat 1941.

1961 lærereks., Skive Seminarium.

1941–43 privat prakt. skovtaksator, Sydsjælland, 1943–44 assistent ved Statens tilsyn med de private skove, Herlufsholm, 1944–50 skovrider ved Småskovforeningen for Sydsjælland og Møen, 1951–63 lærer, voksenundervisning og efterskole, Krabbesholm Højskole, 1963–1975 forstander for

Rens Ungdomsskole, 1975 pensioneret.

1965–72 medl. af best. for Dansk Forening, Rens.

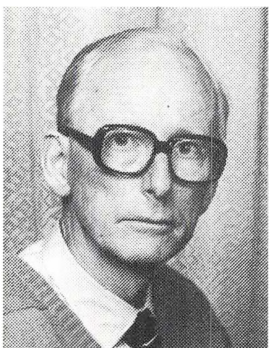

**Reventlow, Christian Benedict Frederik**, født 31.10.15 i London. Søn af ambassadør, lensgreve E. Reventlow og Else Bardenfleth. Gift 21.4.45 med lektor Beke Ahlefeldt-Laurvig, født 23.9.21.

1934 studentereksamen, 1934–35 Det Petersgaardske skovd., skovr. C. Bach, 1940–41 Tisv.-Fr.-værk skovd., skovr. K. Morville. Forstkandidat 1941.

1941–43 planlægningsarbejder, 1943–44 assistent ved Statstilsynet med de private skove i Holbæk amt, 1944–46 midlertidig assistent i Direktoratet for Statsskovbruget, 1946–56 forstassistent ved Vallø Stifts skovbrug, 1.10.56 skovrider for Støv-

ringgaard Klosters skovdistrikt, 1959 tilsynsførende skovrider ved diverse distrikter.

1964–80 form. for Kronjydske Skov- og Salgskreds, 1964–80 medl. af Dansk Skovforenings Handelsudvalg.

**Scavenius, Hans Ove Brønnum**, født 26.9.17 på Klintholm, Magleby, Møn. Søn af maleren Fergus Roger Scavenius og Rigmor Alvilda Sørensen. Gift 30.5.41 med Helga Herdis Blem Larsen, født 27.8.18.

1936 adgangseksamen, 1935–36 Petersgaard skovd., skovr. Chr. Bach, 1940–41 Svenstrup skovd., skovr. K. Holten-Andersen. Forstkandidat 1941.

1943 Härnösand Sägvärksskola, Härnösand, Sverige, 1944 praktikant, Värmlands Skogsarbetsstudier, Sverige, 1944 Statistisk Kursus, Arbetsledareinstituttet, Stockholm, Sverige, 1945 Podningskursus, Arboretet, Hørsholm.

## 1941



1941–42 forstassistent ved Svenstrup skovd., 1942–43 midlertidig assistent ved Skovreguleringen og Landbohøjskolens skovbrugsafd., 1945–46 midlertidig assistent ved Frederiksborg/Tisvilde-Frederiksværk under Ligningsdirektoratets 2. afd., 1947–49 Forestry Officer, FAO, Washington D.C., 1949–52 Forestry Officer, FAO, Rio de Janeiro, Brasilien, 1952–54 Forestry Officer Technical Assistance, FAO, Rom, Italien, 1954–65 Land Settlement Advisor, Latin Amerika ICEM, Intergovernmental Committee for European Migration, 1965 plantageejer, Ubatuba, São Paulo, Brasilien.

1958–60 Vice-President og President for Skandinavisk Forening i São Paulo, Brasilien, 1981–82 President i Foreningen af Landbrugsproducenter, Ubatuba, Staten São Paulo, Brasilien.

Har arbejdet i alle de sydamerikanske og adskillige af de mellemamerikanske og karibiske republikker i årene 1949–52 og 1954–65.

## 1942

**Brandt, E. C.**, født 27.1.15.

1935–36 Palsgaard skovd., skovr. K. Kiergaard, 1941–42 Orupgaard skovd., skovr. S. Bang. Forstkandidat 1942.

1942–43 assistent ved Aalholm skovd., 1943–46 assistent ved Hvidkilde skovd., 1946–48 Jägmästare i Sverige, 1957–63 Provincial Forest Officer, Nigeria, 1963–67 Chief Game Warden, Nigeria, 1967–73 Forest Management Officer, British Solomon Island.

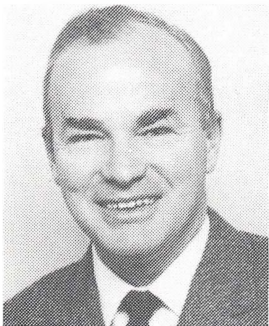

\* **Esbjörn, Hans**, født 24.10.17 i København. Gift 10.5.44 med Anny Esbjörn, født 9.2.21.

1936 student, 1936–37 Gisselsfeld Kloster skovd., skovr. Sv. Kindt, 1941–42 Gjorslev skovd., skovr. B. H. Petersen. Forstkandidat 1942.

1943 assistent ved Statens forstlige Forsøgsvæsen, 1.8.44 klitplantør ved Klitinspektoret, 1960 forstfuldmægtig ved Klitdirektoratet, 1.1.61 overklitfoged i Hjørring amt, 1969 overklitfoged i Nordjyllands amt, 1971 statskovrider, Skovstyrelsen, Nordjyllands distrikt.

R.



\* **Grosen, Søren**, født 29.10.17 i Hadbjerg. Søn af gårdejer Anders Grosen og Eleonora Nielsen. Gift 28.12.46 med husholdningslærer Hanne Slente, født 30.9.21.

1936 nyspr. studentereksamen, 1936–37 Silkeborg skovd., skovr. H. Schoubye, 1941–42 Gjorslev skovd., skovr. B. H. Petersen. Forstkandidat 1942.

1945–57 forstassistent, fuldmægtig (1.8.49) ved Det danske Hedeselskab, 1.8.57–72 skovrider for DDH 4. plantagedistrikt, Silkeborg, 1.6.72 afdelingschef, DDH, Skovbrugsafdelingen.

1967–69 form. for Danske Forstkand. Forening, 1972 best.medl. i Dansk Skovforening, 1972 medl. af Statens Skovnævn, 1972 medl. (form. 1975) af Hedeudvalget, 1972 direktør for A/S Plantrings. Steen Blicher m.fl., 1973 best.medl. i Dansk Spånplade Kompagni A/S m.fl., 1974 direktør for Dansk Plantageforsikringsforening.  
R.

**Hansen, Knud Harald**, født 2.11.16 i Lemvig. Søn af sognepræst til Øsløs-Vesløs-Arup P. Hansen og Ane Cecilie Nielsen. Gift 4.11.43 med Else Christensen, født 2.8.19.

1936 student, mat. nat., 1936–37 Foussingø skovd., skovr. Sv. Chr. Poulsen, 1941–42 Palsgaard skovd., skovr. K. Kierkgaard. Forstkandidat 1942.

1942–43 løst arbejde for Det danske Hedeselskab, 1943–50 forstassistent ved Det danske Hedeselskab, 1950–54 forstfuldmægtig ved Hedeselskabets 10. distrikt, 1.2.1954–80 skovrider for Hedeselskabets 10. distrikt.  
R.

**Jensen, Poul Rasmus Severin**, født 8.5.17 i København. Søn af overtrafikkontrollør J. Jensen og Laura Jensen. Gift 1.12.53 med Grete Emma Jakobsen, født 16.9.24.

1936 studentereksamen (Ordrup Gymnasium), 1936 Mårum skovd., skovr. Wielandt, 1941 Svenstrup skovd., skovr. K. Holten-Andersen. Forstkandidat 1942.

Den kgl. Veterinær-Landbohøjskole 1942.

1974 merconom i regnskab og revision.

1942–43 planlægningsarbejde, 1943–53 forstassistent ved Gisselfeld Kloster, 1953–62 skovrider for Torbenfeldt skovd., 1962–72 skovrider for Oreby-Berritsgaard skovd., 1972 revisor i Revisionsfirmaet I/S.

1955 sagkyndig vurderingsmedhjælper ved skovvurdering, Statsskattedirektoratet.

† **Honnens de Lichtenberg, Sophus**, født 20.9.09 på Gjøel. Søn af rentier J. Honnens de Lichtenberg og Fanny Westring. Gift 4.12.54 med Bente Ahlefeldt-Laurvigen, født 30.8.32.

1928 realeksamen. 1928–29 ved landvæsen, 1933 skovfogedeksamen, 1934–35 ansat på Gjorslev Savværk, 1941–42 Corselitze skovd., skovr. C. Smith. Forstkandidat 1942.

1942–44 planlægningsarbejde på Frijsenborg og Tjele skovdistrikter, 1.1.1948 selvstændig forretning i København, navnlig med eksport af savskåret bøgetræ. Død 27.11.1977.

Nekrolog i Skoven, 1977.

**Nielsen, Thomas**, født 23.1.16. Forstkandidat 1942.

† **Reventlow, Johan Otto, greve**, født 27.3.17. Søn af kaptajn, forpagter greve O. Reventlow og hustru, født Howard Grøn.

1936 student, 1936–37 Foussingø skovd., skovr. S. C. Poulsen, 1941–42 Tisvilde-Frederiksværk skovd., skovr. K. Morville. Forstkandidat 1942.

1942–43 assistent på Gisselfeld Kloster skovd., 1943–52 ansat ved Statsskovbruget, 1952 ejer af Damgaard ved Fredericia. Død 1977.

Nekrolog i Skoven, 1977.

\* **Siegmufeldt, Erik Hoff**, født 2.4.16 i Lyderslev. Søn af sognepræst P. Chr. G. la Cour Siegmufeldt og Inge Kathrine Hoff. Fraskilt.

1935 studentereksamen, mat. nat., 1935–36 forstelev i Oksby Klitplantage, 1936–37 Palsgaard skovd., skovr. K. N. Kiergaard, 1941–42 Orupgaard skovd., skovr. Sv. Bang. Forstkandidat 1942.

1942–43 assistent ved Tilsynet med Hedeselskabets plantager, Palsgaard statskovd., 1943–47 assistent ved Statens forstl. Forsøgsvæsen, Hede- og Klitafd., Vejle, 1.4.47–1.9.82 skovrider, Vejle kommune.

† **Thomsen, Erik**, født 4.2.16 i København. Søn af afd. forstander, dr. med. vet. Axel Thomsen og Martha Meedom Haugen-Johansen. Gift 21.10.44 med Johanne Vogelia Errboe, født 4.8.19.

Studentereksamen, gymnastikuddannelse, Foussingø skovd., skovr. S. C. Poulsen. Forstkandidat 1942.

1943 planlægningsarbejde på Tjele skovd., 1944 assistent ved Statens Tilsyn med Plantager, 1946 assistent på Hvidkilde skovd., 1948–51 assistent ved Hedeselskabet. Død 4.5.51.

Nekrolog i FB, 1951.

**Vidkjær, Børge**, født 23.5.15. Forstkandidat 1942.

† **West-Nielsen, Gunnar Wolmer**, født 3.1.15 i Kolding. Søn af manufakturhandler Viggo E. Nielsen og Anna West. Gift 9.8.42 med Karen Boesen, født 10.12.17.

1934 præliminæreksamen (Kolding), 1936–37 Farum skovd., skovr. J. Holten, 1941–42 Tisvilde-Frederiksværk skovd., skovr. K. Morville. Forstkandidat 1942. 1942–46 planlægningsarbejde på Tjele skovd. og assistent ved Statens skovregering, 1.1.46 forstassistent ved Hedeselskabets 2. plantagedistrikt, 1948–60

## 1942

skovtaksator ved Hedeselskabet, 1960–1972 skovrider ved Hedeselskabets 2. plantagedistrikt. Død 1972.

1972 censor i skovbrugsøkonomi ved Landbohøjskolen.

Nekrolog i Skoven, 1972.

Litterære arbejder: Skovfyrrens vækst på Djursland, HT, 1949. Rødgranens produktionsforhold på den midtjyske hede, DST, 1951. Om rodfordærverangreb (sammen med E. Oksbjerg), HT, 1953.

## 1943

**Brorly, Niels Otto**, født 27.1.19 i Tarup, Sdr. Nærå sogn. Søn af mejeribestyrer Carl V. Brorly og Signe Nielsen.

1935 præliminæreksamen, 1937–38 Palsgaard skovd., skovr. K. N. Kierkgaard, 1942–43 Bidstrup skovd., skovr. L. V. Krarup. Forstkandidat 1943.

1943 aftjent værnepligt ved Søværnet, interneret 29.8.43.

1943 assistent ved Statens Tilsyn med Plantager i Jylland, 1944 assistent ved Bidstrup skovd., 1945–51 assistent på Dronninglund Storskov skovd. 1.8.51 Assistent manager på Karamu og Ndareda estates, Northern Tanganyika, 15.2.53 Manager ved Amalgamated Saw Mills, Ltd., Mariashoni Division, Elburgon, Kenya Colony.



\* **Brødsgaard, Carl Georg**, født 1.4.21 på Ravnholtgaard, Gesten sogn. Søn af proprietær N. Chr. Brødsgaard og Valborg Brødsgaard.

1937 præliminæreksamen, 1937–38 Lindet statskovd., skovr. S. Rix, 1942–43 Gaunø-Lindersvold skovd., skovr. H. Muus. Forstkandidat 1943.

1943 planlægningsarbejde på Lungholm & Højbygaard skovd., 1943–46 forstassistent ved Ålholm, Bremersvold og Beldringe-Lekkende skovd., 1.8.46 tjenestgørende i A/S Det Østasiatiske Kompagni i Thailand, Ghana og Liberia. Fra 1.4.70 ved hovedkontoret i København, kontorchef fra 30.12.77.

\* **Christiansen, Erik Jørgen**, født 9.10.17 i København. Gift 5.3.47 med Ida Marianne Howard Grøn, født 5.2.21.

1936 mat. studentereksamen, 1937–38 Københavns kommunes skovd., skovr. L. V. Krarup, 1942–43 Gjorslev skovd., skovr. B. H. Petersen. Forstkandidat 1943. 1944–46 vid. assistent ved Landbohøjskolen, Skovbrugsafdelingen, 1.9.1946 skovrider m.m., Linæa Vesterskov m.fl.

Vurderingsinspektør for Jyllands Kreditforening, medl. af Statens Kåringsudvalg, medl. af Statens udvalg for kontrol med forstligt Formeringsmateriale.





**Due, Johan Edvard**, født 1.10. 18 i Horsens. Søn af trafikkontrollør Ole J. Due og Thyra Margrethe Petersen. Gift 30.9.49 med Sonja Due, født 16.9.23. 1937 mat. studentereks., Rosenvold skovd., skovr. A. Iversen, Gjorslev skovd., skovr. B. H. Petersen. Forstkandidat 1943.

1943 forstassistent på Gjorslev skovd., 1944–45 assistent ved skovbruksundervisningen, 1947 sekondløjtnant, 1947–51 forstassistent på Langesø, Holstenshuus og Clausholm skovd., 1951–54 skov-rider på Løndal skovd., 1.8.54 forstfuldm. ved Løvenholm Fonden, 1959 skovrider samme sted, 1965 administrator for Løvenholm Fonden.

1963–64 sekretær for Skovbrugets Arbejdsgiverforening for Jylland, 1964 medl. af best. for Skovbrugets Arbejdsgiverforening for Jylland, 1967–70 formand, 1970 medl. af best. for Skovbrugets Arbejdsgiverforening, 1966–70 medl. af best. og forretningsudvalg for S sammenslutningen af Landbrugets Arbejdsgiverforeninger, 1962–80 censor ved forstkandidateksamen, 1966 medl. af best. og forretningsudvalg for Gl. Estrup herregårdsmuseum, 1967–78 medl. af best. for Skovteknisk Institut (ATV), 1978 medl. af best. for Dansk Landbruksmuseum, 1970 tilsyn med Jægerspris skovd., 1975 medl. af best. for Dansk Skovforening.

**Gøhrn, Viggo Aksel**, født 17.12.15 i Odense. Søn af avlsleder C. H. Gøhrn og Hedvig Rasmussen. Gift 28.4.46 med Rigmor Jensen, født 1.4.22.

1935 mat. nat. studentereks., 1935–36 ved forsøgsgartneri, 1936–37 aftjent værnepligt, 1937–38 Palsgaard skovd., skovr. K. N. Kierkgaard, 1942–43 Gaunø-Lindersvold skovd., skovr. H. Muus. Forstkandidat 1943.

1939 forstpraktikant ved det polske statsskovbrug.

1943 assistent ved Statens forstl. Forsøgsvæsen, 1943–44 ved Falköpings revir i Sverige, 1944 ved Statens Skogsforskningsinstitut i Sverige, 1944–45 militærtjeneste, 1945 assistent ved Statens tilsyn med de private skove i Aalborg amt, 1946 taksationsarbejde på Bidstrup skovd., 1.12.46 forstassistent ved Statens forstlige Forsøgsvæsen med tjeneste 1950–53 ved afdelingen for hede- og klit-skove, 1.5.56–78 afdelingsleder ved afd. for proveniensforsøg.

Studierejser 1950 til Tyskland, Schweiz, Frankrig og Holland, 1954 til Czekoslovakiet.

\* **Heilmann, Allan Johan-Ernst**, født 1.6.18 i Kregme-Vinderød. Søn af statskovrider O. H. F. Heilmann og Ingeborg Knudsen.

1937 student, 1937–38 Frederiksværk skovd., skovr. K. Morville, 1942–43 Bidstrup skovd., skovr. L. V. Krarup. Forstkandidat 1943.

1943–48 ansat i div. privat- og statsskove, 1948–54 div. studierejser i udlandet afvekslende med div. ansættelser i skovbruget, 1.2.54–69 ansat i De Danske

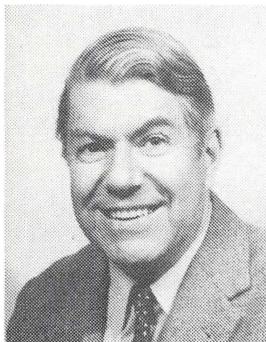

Imprægneringsanstalter A/S, prokurist ca. 1956 og et par år senere direktør til selskabets ophør i 1969, derefter egen privat virksomhed.

1956–69 div. bestyrelsesposter i træindustrielle brancheorganisationer.

Studierejser i Nordamerika og Canada 1949–51.

Litterære arbejder: Dansk Skovforenings Tidsskrift: Indtryk fra Frøindsamlinger m.v. i div. europæiske lande, 1949. Liriodendron tulipifera, Tulipantræet, 1950. Proviensspørgsmålet og frøforsyning for de nordvestamerik. træarter, 1950. Proviens - Frøforsyning - Træforædling, 1951. Proviensspørgsmålet med særlig omtale af tysk rødgran, 1952.

**\* Henriksen, Hans Adolf**, født 17.5.19 i Boring. Søn af lærer Henrik Johannes Henriksen og Christine Margrethe Agnete Larsen. Gift 9.12.44 med Anna-Louise Michaelsen, ægteskabet opløst 1972.

1937 mat. nat. studentereksamen, 1937 Boller skovd., skovr. A. S. Sabroe, 1942 Svenstrup skovd., skovr. K. Holten-Andersen. Forstkandidat 1943.

1958 dr.agro.

1946–62 afdelingsleder ved Statens forstlige Forsøgsvæsen, 1.3.62 professor (skovdyrkning) ved Den kgl. Veterinær- og Landbohøjskole, 1973–74 forstlig rådgiver i Indonesien.

1964 medl. af Den forstlige Forsøgskommission, Statens forstlige Forsøgsvæsen, 1966 direktionsmedl. af Løvenholm Fonden, 1967 medl. af Akademiet for de tekniske Videnskaber.

R1.

Studierejser i forskellige europæiske lande.

Litterære arbejder: Har skrevet »Sitkagranens vækst og sundhedstilstand i Danmark« 1958 (disp.) samt en del arbejder i det væsentlige offentliggjort i Beretninger fra det Forstlige Forsøgsvæsen i Danmark samt i Dansk Skovforening tidsskrifter.



**\* Jarløv, Hans Christian**, født 20.12.16 i København. Søn af professor, dr. med. Ejnar Jarløv og Eva Lund. Gift 25.4.42 med Karen Ernst, født 13.9.16.

1935 student nyspr. (Sortedam Gymn.), 1935–36 rejse i udlandet, 1936–37 Bidstrup skovd., skovr. L. V. Krarup, 1942–43 Farum skovd., skovr. Just Holten. Forstkandidat 1943.

1973 aut. turistfører (engelsk, fransk, tysk), Turistførerforeningens guidekursus.

1943–44 forskelligt arbejde, bl.a. praktikant ved Arboretet i Hørsholm og ved Föreningen för växtförädling av skogstråds hovedstation Ekebo i Skåne, 1944–46 planlægning og taksation på Rössjö-

holm i Skåne, 1946 ved J. Hjortsøes planteskole, 1946–49 ansat ved Hellestrup planteskole, 1950 på landinspektørkontor og ved Geodætisk Institut. 1.12. s.å. teknisk tegner ved Københavns Belysningsvæsen (Elværkerens Ingeniørkontor), 1.4.56 tjenestemandsansat samme sted, 1.8.74 konstruktør samme sted, 31.12.80 afgået med pension. Endvidere 1947–50 kontormedhjælp på Sorø 2. skovd.

1954–76 højskolelærer ved F.O.F. i hjemstavnslande (København, Nordsjælland og det vestlige Skåne), 1958–65 i samarbejde med Skovhistorisk Selskab foretaget eftersøgning efter den under sandflugten i Nordsjælland forsvundne landsby Torup i Tisvilde Hegn. 1970 best.medl. i Frederiksborg Amts historiske Samfund.

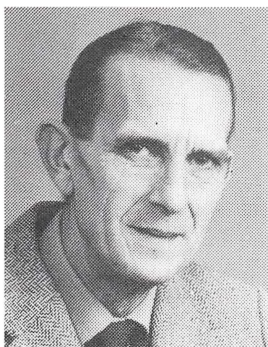

\* **Lorenzen, Matz Aage**, født 21.2.19 i København. Søn af skovrider Fritz Lorenzen og Poulina Marie Jensen. Gift 17.5.45 med fysioterapeut Anne-Lise Bruun, født 22.9.21.

1937 studentereksamen mat. nat. (Sorø Akademis Skole), 1937 Sorø Akad. 1. skovd., skovr. F. Lorenzen, 1938 Gisselfeldt Kloster skovd., skovr. Sv. Kindt, 1942 Farum skovd., skovr. Just Holten, 1943 Corselitze skovd., skovr. Chr. Smith. Forstkandidat 1943.

1943–44 assistent ved planlægning for Sorø Akademis skove, 1945–46 assistent ved Statsskovreguleringen, 1946–51 assistent ved Herlufsholm godskontor og skovdistrikt, 1952–56 diverse planlægnings- og opmålingsarbejder, 1955–69 tilsynsførende skovrider for Nørager og Conradineslyst, 1956–68 tilsynsførende skovrider for Korsør kommunes skove, 1956–59 tilsynsførende skovrider for Eriksholm skovdistrikt, 1956–59 assistent ved Sorø Akademis 1. skovd., 1.8.59 skovrider for Førsløvgårds skovdistrikt, 1964 regnskabsfører, Førsløvgård, 1970 skovrider for Basnæs skovdistrikt.

1940–41 medl. af De Forststuderendes Forenings bestyrelse.

\* **Løwe, George**, født 3.11.18 i Archangelsk i SSSR. Søn af prokurist Sv. Løwe og Natalie Florinsky. Gift 3.6.48 med bibliotekar Ingrid Larsen, født 6.1.19.

1936 student (Sorø), 1936–37 Giesegaard skovd., skovr. V. Ipsen, 1942–43 Palsgaard statsskovd., skovr. K. Kiergaard. Forstkandidat 1943.

1943–51 skovtaksator, 1945–46 søvænet, 1951–53 forstassistent ved Løvenholm Fonden, 1.3.53 egen virksomhed ved im-eksport og forstlig konsulent, 1.1.76 skovrider for Gyllingnæs skov, 1.11.79 skovrider for Trinderup plgt., 1.7.81 skovrider for Lungholm skove.

1962–81 kaptajn i Flyverhjemmeværnet, eskadrillechef.

Hjemmeværnets 25-års tegn, Hjv.Ft.

## 1943

† **Nielsen, Gunnar**, født 26.11.20 i Vester Hjermitsev. Søn af tømrermester Niels Christian Nielsen og Anna Christensen. Gift 25.6.44 med Lucia Blanca Rosa Cueto.

1937 præliminæreksamen, 1937–38 Foussingø skovd., skovr. S. C. Poulsen, 1942–43 Svenstrup skovd., skovr. K. Holten-Andersen. Forstkandidat 1943.

1943 assistent ved Geodætisk Institut ved målinger på Møn samt ved pligt-hugstansættelser for Statens Skovtilsyn i Hjørring amt, 1943–50 assistent ved Dybvad skov, 16.7.45 konsulent for Småskovforeningen for Hjørring amt og Kjær herred, 1950 tillige skovrider for Dybvad skov. Død i 1979.

Nekrolog i Skoven, 1979.

\* **Steenfeldt, Henning Mathiasen**, født 25.4.20 i Mariager. Søn af tømrermester Mathias L. Steenfeldt og Johanne Andersen. Gift 14.11.60 med Kirsten Rasmussen, født 30.1.28.

1936 alm. forberedelseseksamen, 1937–38 Foussingø skovd., skovr. S. Chr. Poulsen, 1942–43 Palsgaard skovd., skovr. K. N. Kiergaard, 1942–43 Giesegaard skovd., skovr. C. V. H. Ipsen. Forstkandidat 1943.

1943–45 assistent ved planlægning på Ravnholt, 1945–46 assistent ved planlægning på Vallø, 1946–50 ansat ved Danish American Prospecting Co., 1950–71 ansat ved Det østasiatiske Kompagni med ophold i Thailand, Ghana og Sydafrika, 1971 selvstændig.

## 1944

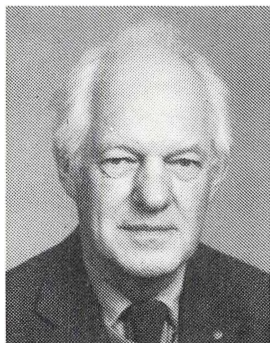

\* **Dalgas, Christian**, født 7.2.20 i Ilskov. Søn af plantageejer Henrik Dalgas og Rigmor Dalgas. Gift 22.2.45 med Grete Agnes Rüttel, født 5.4.16.

1937 student (Herning), 1937 Høllund Søgaard, fhv. direktør Chr. Dalgas, 1938–39 Gisselfeldt skovd., skovr. Sv. Kindt, 1943–44 Svenstrup skovd., skovr. K. Holten-Andersen. Forstkandidat 1944.

1944–45 planlægning for Nørlund og Høllund Søgaard, 1945–46 assistent ved Vejle Amts Skovdyrkningsforening, 1946–48 assistent ved Gjorslev skovd., 1948–49 assistent ved St. Frederikslund, 1.2.49 skovrider, godsforvalter for Vedby-

gård m.fl. skovdistrikter.

Medl. af best. for I/S Høllund Søgård, 1962 medl. af best. for A/S Plantningselskabet Steen Blicher.



\* **Elmquist, Anders Gebhardt**, født 6.2.18 på Frederiksberg. Søn af organist og kantor Olav Gudmund Elmquist og Stefanie Marie Tidemand. Gift 12.7.52 med Ebba Mølgaard Andersen, født 23.11.28.

1936 mat. studentereksamen, 1936–38 forprøven til matematisk-fysiske skoleembedseksamen (1939), 1940–41 Corselitze skovd., skovr. Cfr. Smith, 1943–44 Farum skovd., skovr. Just Holten. Forstkandidat 1944.

1944–46 forstassistent ved Farum skovd., forstfuldmægtig ved Statsskovbruget, 1946 kst. skovrider for Lindet skovd., 1946–49 forstfuldmægtig ved Nødebo skovd., 1949–53 forstfuldmægtig ved Direktoratet for Statsskovbruget, 1953–55 forstfuldmægtig ved Skovreguleringen, 1955–56 fuldmægtig ved Palsgård statskovd., 1956–59 administrationsskovrider ved Direktoratet for Statsskovbruget, 1959–82 skovrider for Palsgård skovdistrikt.

1950–75 censor ved Skovbrugseksamen (skovvurdering), KVL.

R.1.

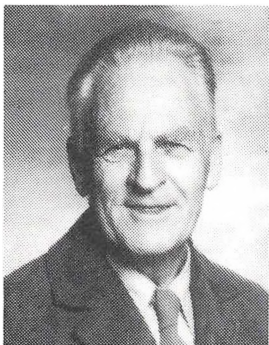

\* **Elmquist, Kristian Benedikt Tidemand**, født 17.4.20 på Frederiksberg. Søn af organist og kantor Olav Gudmund Elmquist og Stefanie Marie Tidemand. Gift 5.7.46 med Marianne Wenelius, datter af assessor Ernst W. og Ester, f. Krohn, født 6.3.21. i Wasa, Finland.

1938 student, mat. nat., 1938–39 Petersgård skovd., skovr. C. Bach, 1943–44 Farum skovd., skovr. J. Holten. Forstkandidat 1944.

1944–46 assistent i Skovdirektoratet med tjeneste ved Jægersborg skovd., 1.9.46–50 forstfuldmægtig i Direktoratet for Statsskovbruget, 1950–57 tjeneste på Nødebo skovd., 1.9.57 skovrider på Fusingø statskovd., 1958 Statens tilsyn med private skove i Randers amt, 1946–71 tilsyn med Klelund plantage.

1958 finansministeriets sagkyndige ved ejendomsskyldsvurdering af skov i Randers og Viborg (fra 1970 Århus amts nordlige og Viborg amts sydlige) amter, 1961–78 medl. af fredningsplanudvalg for Randers (fra 1970 Århus amt, 1976 formand i Statsskovriderforeningen, medl. af DFF's bestyrelse.

R.1.

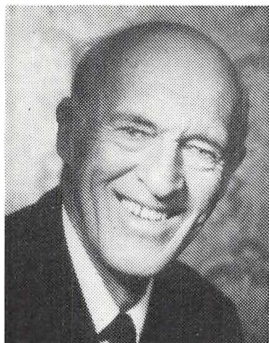

\* **Jensen, Boj Højer**, født 10.9.18 på Stenderupgård, Grarup. Søn af gårdejer Peter Jensen og Gunder Kirstine Bojsen. Gift 9.11.46 med Lisbeth Nannestad, født 27.2.23.

1935 realeksamen, 1935–36 ved landbrug, 1938 mat. nat. studentereksamen, 1938–39 Lindet skovd., skovr. Sv. Rix, 1943–44 Orupgård m.fl. skovd., skovr. Sv. Bang. Forstkandidat 1944.

1945–46 planlægning for Bregentved skovd., 1946–59 forstassistent og godsfuldmægtig, Svenstrup gods, Borup, 1959 jægmästare og fra 1973 tilige godsforvalter for Trolleholms Gods, 1956–61 tilsyn med Brattingsborg skovd., 1959–79 tilsyn

med Vasatorp skovdistrikt.

† **Jensen, Erik Friis**, født 12.2.21 i Husby sogn. Søn af godsforvalter Johannes Friis Jensen og Edith Theilmann Knudsen. Gift 18.8.44 med Vibeke Jacobsen, født 22.4.18.

1938 student mat. nat. (Århus), 1938–39 Wedellsborg skovd., skovr. V. Larsen, 1943–44 Krengerup skovd., skovr. E. V. Rolsted. Forstkandidat 1944.

1944–45 assistent i landinspektørfirmaet N. Smed Søndergaard og Poul Boe, Thisted, 1945 assistent ved Statens Skovtilsyn i Vejle amt, 1.10.46 honorarl. forstfuldm. ved Statens Skovtilsyn i Vejle amt. 1945–49 forstlig prisinspektør i Vejle amt. Død 1964.

1950 form. for Randbøl Vandværk.

Nekrolog i FB, 1964.

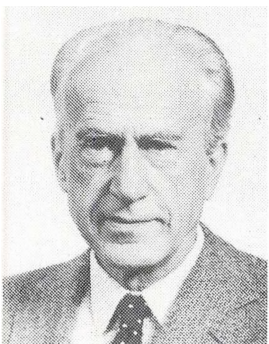

\* **Jørgensen, Einar Laumann**, født 10.8.20 i Vladivostok. Søn af konsul Paul Jørgensen og Christine Nielsen. Gift 4.4.50 med Ella Agnethe Darr, født 30.4.25.

1938 student, nyspr., 1938–39 Bidstrup skovd., skovr. L. V. Krarup, 1943–44 Vemmetofte skovd., skovr. P. H. Lassen og Palsgård skovd., skovr. K. Kierkgaard. Forstkandidat 1944.

1944–45 assistent ved Skovtilsynet i Vejle amt, 1.4.45–49 forstassistent ved Statsskovbrugets skovregulering, 1949–52 forstfuldmægtig ved Silkeborg statsskovd., 1952–53 kst. skovrider for Feldborg statsskovd., 1953–57 forstfuldmægtig i

Skovdirektoratet, 1957–62 skovtaksator i Statsskovbruget, 1.9.1962 skovrider for Københavns statsskovdistrikt, 1962 tilsynsførende for Skovtilsynet i 13 hovedstadskommuner samt i Roskilde amt.

1950–79 best.medl. i Statsskovriderforeningen, 1962–75 medl. af forretningsudvalg og hovedbestyrelse m.m. i Danmarks Naturfredningsforening,

1963 best.medl. i Hist. Forening for Værløse kommune og Værløse Museum, 1968 tilsynsførende for Brøndby kommunes skove, 1970–75 udvalgsmedlem i fredningsplanudvalg for Københavns, Frederiksborg og Roskilde amter, 1972–76 lektor i landskabs- og fredningslære ved Landbohøjskolen, 1972 best.medl. i Skovhistorisk Selskab, 1972 best.medl. i Kammerherre Fr. Eides Legat, 1980 formand for Erick og Ingrid Struckmanns Naturfredningsfond, 1980 medl. af Københavns Amtsmuseumsråd R1, Naturfredningsprisen 1978.

Studierejse til naturparker i USA 1974.

Litterære arbejder: DST, diverse årgange artikler fra 1945. Danmarks Naturfredningsforenings Årsskrift, diverse artikler fra 1962. Forlaget Rhodos, medforfatter af »Nordsjællands skove gennem 200 år«, 1964. Vestskovens Planlægningsgruppe, »Rapport om Vestskoven«, 1970. Årsskrift Hist. Forening for Værløse kommune: »Sakrale riller i sten. Upågtede helleristninger«, 1980. Hernovs Forlag »Vestskoven«, 1982.

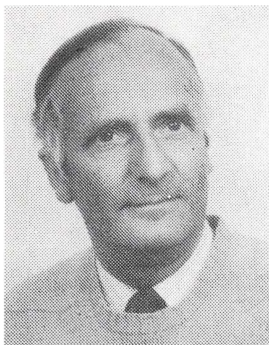

\* **Lassen, Jørgen Hvejsel**, født 5.8.18 i Svindinge. Søn af skovrider P. H. Lassen og Ingeborg Bokkenheuser. Gift 4.8.64 med lægesekretær Mona Riis-Carstensen, født 13.9.24.

1937 student (Herlufsholm), 1940–41 Vemmetofte Klosters skovd., skovr. P. H. Lassen, 1943–44 Palsgård skovd., skovr. K. N. Kierkgaard. Forstkandidat 1944.

1944–56 forstassistent ved Sorø Akademi 1. skovdistrikt, 1.11.56 skovrider for Vemmetofte Kloster, 1975 administrator for Vemmetofte Kloster.

1958–68 medl. af Vemmetofte sogneråd, 1963–68 formand for Vemmetofte sogneråd, 1970 medl. af Vemmetofte menighedsråd, 1970–77 formand for Vemmetofte menighedsråd, 1957–71 medl. af best. for Østsjælland. Skoves Træforædling, 1973 medl. af Danske Skoves Handelsudvalg, 1980 formand for Danske Skoves Handelsudvalg, 1980 medl. af Dansk Skovforenings bestyrelse, 1968 Statens sagkyndige medhjælper ved vurdering af skove, særlig for Storstrøms amts nordlige del. 1971–76 medl. af best. for Danske Forstkandidaters Forening, 1978 medl. af tilsynsrådet for Sparekassen Bikuben i Fakse, 1981 medl. af Trykkevælde provstiuvalg. R.

Litterære arbejder: Højdelagsundersøgelser i bøg. DST, 1955.

**Lorentzen, Sven Carsten**, født 26.8.19 i Korsør. Søn af skibsmaskinchef Ove Lorentzen og Margrethe Lorentzen. Gift 1.12.49 med Grethe Jensen, født 1.11.29. Student mat. nat. (Nykøbing F.), 1938–39 Farum statsskovd., skovr. Just Holten, 1943–44 Gjorslev skovd., skovr. B. H. Petersen. Forstkandidat 1944.

1944–45 assistent ved Arboretet, Hørsholm, 1945–47 værnepligt, løjtnant i artilleriet, 1.11.47 forstassistent ved Orupgård-Pederstrup-Christianssæde, 14.2.53 forstfuldmægtig ved Orupgård-Pederstrup-Christianssæde, 1978 skovrider for Christianssæde og Pederstrup skovdistrikter.

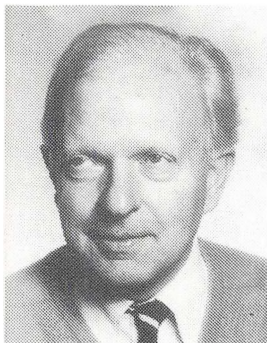

**Nielsen, Børge**, født 14.6.19 i København. Søn af direktør Max Nielsen og Esther Thykier. Gift 1.6.57 med Ellen Waaler, født 28.12.22.

1937 studentereksamen mat. nat., 1938–39 Fousingø skovd., skovr. S. C. Poulsen, 1943–44 Krengerup skovd., skovr. E. V. Rolsted. Forstkandidat 1944.

1944–45 assistent ved Statens tilsyn med de private skove i Århus og Skanderborg amter, 1945–46 aftjent værnepligt, 1946–56 forstassistent på Lindet skovdistrikt og ved Statens tilsyn med de private skove i Tønder amt m.v., 1951–77 ejer af Nr. Smedeby plantage, 1951 ejer af Løvskaal skove,

1963–77 bestyrer af I/S Skjern Skov.

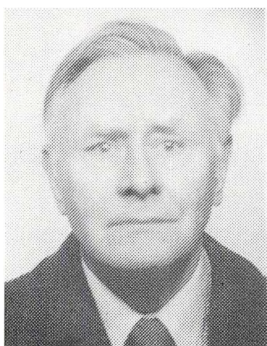

**Skott, Preben Alfred**, født 3.9.18 på Frederiksberg. Søn af Hans Skott og Emma Margrethe Haxthausen. Gift 15.8.79 med Marjorie Merrill, født 17.4.25. 1937 student, nyspr., 1937–38 Farum skovd., kgl. skovr. J. Holten, 1943–44 Gaunø-Lindersvold skovd., skovr. H. Muus. Forstkandidat 1944.

1980 analytisk psykolog, C. G. Jung Institut, Zürich, Schweiz.

1944–45 assistent ved Skovreguleringen Nødebo/København, 1945–46 soldat, 1946–47 assistent ved Gurre statsskovd., 1947–53 Forest Officer, South Africa Department of Forestry, 1954–61 Ass. Conservator of Forests, H.M.'s Colonial Office, Forestry Services, Tanganyika, 1962 skov- og farmejer, Renscault, Isle of Man.

Forestry Services, Tanganyika, 1962 skov- og farmejer, Renscault, Isle of Man.



\* **Thorlacius-Ussing, Bent**, født 3.8.19 i Fjerritslev. Søn af pastor B. Thorlacius-Ussing og Martha Rasmussen. Gift 20.12.52 med Inger-Lise Nielsen, født 25.6.21.

1938 mat. nat. student, 1938–39 Sorø Akademis 1. distr., skovr. F. Lorenzen, 1943–44 Giesegaard skovd., skovr. V. Ipsen. Forstkandidat 1944.

1944 forstassistent ved Giesegård godskontor, 1944–45 forstassistent ved Dronninglund Storskov, 1946 Geodætisk Institut, Grønland, 1946–53 Torbenfeldt Gods, 1.4.53 skovrider for Stiftelsen Nørlund.

1962–63 best.medl. i Danske Forstkandidaters Forening, 1963–67 formand for Danske Forstkandidaters Forening, 1967–70 best.medl. i Skovbrugets Arbejdsgiverforening i Jylland, 1970 medl. af forretningsudvalget i Træindustriens Fabrikantforening, 1971 medl. af Trærådets Sav-



værksgruppe, 1972 hovedbestyrelsesmedlem i Industrifagene, 1976 best.-medl. i Skovteknisk Institut, 1981 medl. af Trærådets Trækonstruktionsgruppe.

## 1945



\* **von Barner, Helmut Axel**, født 25.3.21. Søn af ass. ved DSB Gottfried v. Barner og Sigrid Hagerman. Gift 14.8.48 med Bjørg Cranner, født 4.11.26. 1938 præliminæreksamen, 1939 Mårum statskovd., skovr. Th. Wielandt, 1944–45 Svenstrup skovd., skovr. Holten-Andersen, og Giesegaard skovd., skovr. H. Thorlacius-Ussing. Forstkandidat 1945.

1947 1 års stipendium, KVL's Arvelighedslaboratorium.

1945–50 assistent ved Arboretet, Hørsholm, 1947–51 forstassistent, løst ansat på deltid, Statskovbruget, 1.5.51–55 forstfuldmægtig ved Plan-

teavlsstationen, Statsskovbruget, 1.4.55 statsskovrider ved Planteavlsstationen, Statsskovbruget.

1969 leder af Danida/FAO Forest Tree Seed Centre, Danida, 1969 konsulent for OECD i Herkomstkontrol, OECD, Paris, 1949–55 medl. af Dansk Skovforenings frøudvalg, Dansk Skovforening, 1960 medl. af Fællesudv. for Herkomstkontr., Landbrugsministeriet, 1970 medl. af Kungl. Skogs- och Lantbruksakademien, Stockholm, Sverige.

R1.

Studierejser til USA og Canada 1953, Kenya 1973, Thailand 1975.

Litterære arbejder: Diverse arbejder om skovtræernes blomstringsbiologi. Diverse arbejder om skovbrugets herkomstkontrol, hovedsagelig i international forbindelse.



**Bergsten, Gunnar**, født 3.1.20 i Malmö. Gift 15.4.50 med Astri Sollie, født 14.6.24.

1938 studentereksamen, mat. nat., 1938–39 Farum skovd., skovr. Just Holten, 1944–45 Gjorslev skovd., skovr. B. H. Petersen. Forstkandidat 1945. 1945 forstassistent ved Gjorslev skovdistrikt, 1945–47 aftjent værnepligt ved 1. Ingeniørregiment, 1947–48 planlægningsarbejde for Svenstrup skovd., 15.2.48–50 forstassistent i Statsskovbruget, 1.3.50–57 forstfuldmægtig i Statsskovbruget, 1957–59 fuldmægtig i Statsskovbruget, 1.8.59 skovrider for Kronborg skovdistrikt.

1948–65 lærer i arbejdsteknik ved skovarbejderskolen i Kagerup/Skovskolen i Nødebo. 1957 medl. af best. for Nordiska Skogsarbetsstudiernas Råd, 1976–80 formand for Nordiska Skogsarbetsstudiernas Råd, 1965–68 formand for Statsskovriderforeningen.

Litterære arbejder: Arbejdstekniske råd og vink, udgivet af Skovarbejderskolen i Kagerup, 1951. Arbejdsteknik ved skovarbejde, udgivet af Skovskolen i Nødebo, 1966. Håndredskaber til

skovarbejde, udarbejdet sammen med skovbrugslærer Iver Nissen og udgivet af Skovskolen i Nødebo, 1957.

**Blichfeldt, Hans**, født 31.5.19 i København. Gift 2.3.46 med Karen Margrethe Kofoed.

1939 mat. nat. student, 1939–40 Foussingø skovd., skovr. Sv. Chr. Poulsen, 1944–45 Petersgård skovd., skovr. C. Bach. Forstkandidat 1945.

1.6.45–67 forstassistent og 1.7.67 skovrider og godsforvalter på Det Petersgårdske Skovdistrikt.

1966 Dansk Skovforenings Handelsudvalg. Formand for Sydsjællandske Skovkreds.

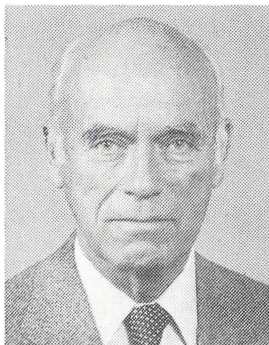

**Helweg, Jørgen Thorvald Hagerup**, født 4.3.14 i Tyler, Wisconsin, USA. Søn af sognepræst Halvdan Helweg og Ellen Margrethe Hagerup. Gift 13.10.44 med Kate Juulsgaard Breum, født 3.6.21.

1934 studentereksamen, 1934 Valborup skovd., skovr. Krarup, 1944–45 Vallø Stift skovd., overførster Fabricius. Forstkandidat 1945.

1945–46 assistent ved Vallø Stift, 1946–47 transportchef, Red Barnet, 1947–52 transportchef, Verdensvenskabsforbundet, 1.3.52–54 assistent i Turistforeningen for Danmark, 1954–57 afdelingschef for Turistforeningen for Danmarks repræsentation i Tyskland, 1957–64 kontorchef i Turistfor-

eningen for Danmark, 1.5.67–76 vicedirektør for Danmarks Turistråd, 9.1.76 direktør for Danmarks Turistråd.

1957–68 medl. af best. for Den danske Ballet og Musik Festival, 1964–68 medl. af den nordiske styrelse for Scandinavian Design Cavalcade, 1966–70 medl. af Landsudvalget vedr. turistsouvenirs, 1976–80 medl. af hovedbestyrelsen for Danmarks Naturfredningsforening, 1976–80 medl. af Friluftsrådets bestyrelse, 1976 delegeret ved Nordisk Turisttrafikkomité (nu Nordisk Turistråd) og fra 1980 formand for Nordisk Turistråd, 1979 delegeret ved European Travel Commission.

R1, F.M.R.3., I.F.3.

**Jensen, Vagn Aage Ravn**, født 27.2.23 i Glæsborg sogn. Gift 23.3.53 med Ellen Margrethe Christiansen, født 5.8.25.

1939 præliminæreksamen, 1939–40 Boller skovd., skovr. A. S. Sabroe, 1944–45 Hørsholm skovd., skovr. A. Gram. Forstkandidat 1945.

1953 lic. agro., Den kgl. Veterinær-Landbohøjskole, 1965 dr. agro., Den kgl. Veterinær-Landbohøjskole.

1947–50 opmålingsassistent ved Klitvæsenet, 1953–57 videnskabelig assistent ved Afd. for mikrobiologi, KVL, 1957–59 (orlov) lærer i mikrobiologi ved Lunds Universitet, 1.8.57–65 amanuensis ved Afd. for mikrobiologi, KVL, 1.1.66 professor ved Afd. for mikrobiologi, KVL.

R.

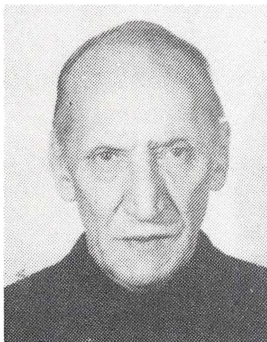

\* **Klüwer, Torben**, født 13.9.19 i København. Søn af fhv. fængselsinspektør H. C. L. Klüwer og Emmely Schiødt. Gift 16.10.65 med Birgit Allin, født 25.8.40.

1939 matematisk studentereksamen, 1939–40 Mårum skovd., skovr. Th. S. Wielandt, 1944–45 Lindet skovd., skovr. Sv. Rix. Forstkandidat 1945. 1945–47 aftjent værnepligt (sekondløjtnant) ved Ingeniørregimentet.

1947–57 assistent i teaskovene i Nord Thailand (Prae), derefter overflyttet til skov- og savmøllevirksomhed i Syd Thailand (Bandon), fra 1952 General Manager samme sted, ØK Thailand. 1957–59

General Manager, Omo Sawmills, Nigeria, ØK Nigeria. 1960–62 leder af træeksport-forretningen i Rangoon, Burma, ØK Union of Burma. 1963–67 tilknyttet hovedkontoret i København i forbindelse med vurdering og planlægning af skov- og træindustrielle projekter i troperne. For kortere eller længere perioder ophold i Laos, Kambodien, Phillippinerne, Sarawak/Sabah, Indonesien, Liberia, Brasilien, Mellemamerikanske stater. 1968/73 Project manager, FAO skov- og savmølleprojekt i West Irian, Indonesien, FAO-Rom, 1974–76 Senior Expert, skovudnyttelses-projekter i Cameroun, Vestafrika, FAO-Rom, 1977–78 Senior Consultant i forbindelse med udarbejdelse af en metodik til vurdering af tekniske og økonomiske muligheder for etablering af skov- og træindustrielle virksomheder i marginale områder i troperne, Rom og Belem, Brasilien, FAO-Rom. 1979– privat virksomhed i Danmark.

Litterære arbejder: »Assessment of Logging Costs from Forest Inventories in the Tropics, 1–2« (FAO Forestry Paper No. 10), 1978.

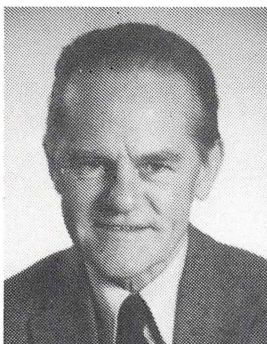

\* **Knudsen, Hans Arthur**, født 26.10.20. Søn af bagermester Harald Knudsen og Margaretha Hau. Gift 16.7.55 med Gudrun Damgaard, født 17.3.32. 1939 student, mat. nat., 1939–40 Corselitze skovd., skovr. C. Smith, 1944–45 Corselitze skovd., skovr. C. Smith, Svenstrup skovd., skovr. K. Holten-Andersen, Knuthenborg skovd., skovr. N.J. Larsen. Forstkandidat 1945.

1945–47 assistent ved Knuthenborg Skovbrug, 1948–51 planlægningsarbejder for Oreby & Beritzgaard, Beldringe-Lekkende, Suhrske Stiftelse, og Grønske Fideikommis, 1951–56 assistent ved Løvenholm skovd., 1.11.56–63 assistent ved Skjoldenæsholm skovd., 1.5.63 skovrider for Skjoldenæsholm skovd.

1969 sagkyndig vurderingsmedhjælper ved ejendomsvurderingen i nordlige del af Vestsjællands amt.

Studierejse til USA på legat fra American Scandinavian Foundation, 1947–48.



\* **Munkøe, Jens Christian Hoven**, født 15.10.19 i Brøndum, Løgstør. Søn af mejeribestyrer K. Munkøe og Kathrine Christensen Hoven. Gift 18.1.47 med Lizzie Hertzog, født 22.10.20.

1939 student, 1939–40 Boller skovd., skovr. A. S. Sabroe, 1944–45 Lindet skovd., skovr. S. Rix. Forstkandidat 1945.

1945 assistent ved Statens tilsyn med de private skove i Tønder og Haderslev Vesteramt, Lindet distrikt, 1945–46 opmålingsarbejder for Klitvæsenet, oktober 1946–58 forstfuldmægtig ved Statskovvæsenet, Gråsten distrikt, Palsgård distrikt og Jægersborg distrikt, 1.1.58 statsskovrider for

Haderslev distrikt.

1958–80 formand for Sydjyske Skovkreds, 1958–80 medl. af Handelsudvalget i Dansk Skovforening.

R1.

Litterære arbejder: Valg af Planteafstand for Naaletræer, DST, 1944. Lidt om skove og skovbrug i Vesttyskland og Øststrig – Indtryk fra en rejse, DST, 1977.

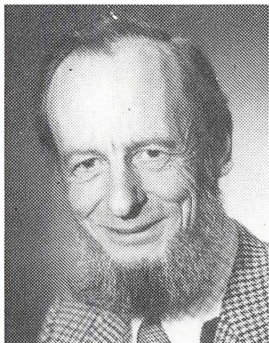

\* **Næss-Schmidt, Keld Janus Carl August**, født 16.6.20 i København. Søn af apoteker A. Næss-Schmidt og Elna S. F. Frydensberg. Gift 8.12.45 med Birte Gram-Hanssen, født 16.11.19.

1938 student, mat. nat., 1938–39 Farum skovd., skovr. J. Holten, 1944–45 Petersgaard skovd., skovr. C. Bach. Forstkandidat 1945.

1962 sætteskippereksamen.

1945 assistent ved Petersgaard skovd., 1945 assistent ved Liliendal skovd., 1949 assistent ved Arboretet, 1951 konsulent for Østsjællandske Skoves Træforædling, 1969 videnskabelig medhjælp, Arboretet.

**Oksbjerg, Erik Boye**, født 27.2.21. Forstkandidat 1945.



**Poulsen, Sigurd Harry**, født 24.1.19 i Genarp, Skåne. Søn af skovrider Svend Chr. Poulsen og Johanne Høst. Gift 1.4.53 med neurolog, skolelæge Annelise Nielsen, født 17.10.18.

1937 præliminæreksamen, 1937–38 planteskoleelev, 1941–42 Foussingø skovd., skovr. Sv. Chr. Poulsen, 1944–45 Vallø Stifts skovd., overførster O. Fabricius. Forstkandidat 1945.

1945–46 planlægningsarbejde for Vallø-Lellinge skovd., 1946–48 aftjent værnepligt (hjemsekonkløjtant) ved Jydske Dragonregiment, 1948–50 assistent på Hvidkilde skovd., 1950–80 skovrider for Egeskov-Fjellebro skovd., 1961–70 tilsyn

med Brattingsborg skovd., 1967 tilsyn med skoven under Tøjstrup Gods, 1970–81 tilsyn med Hvidkilde skovd., 1979 tilsyn med Langeskov skovd., 1979 ejer af land- og skovbrugsejendom.

Bestyrelsesmedlem i Skovbrugets Arbejdsgiverforening for Fyens Stift, 1975 næstformand i Naturfredningsforeningens Ringe-Ryslunge komité.



**\* Ramsing, Kjeld Schaffalitzky de Muckadell**, født 20.9.19 på Frederiksberg. Søn af oberst Carl C. U. Ramsing og Margrete Schaffalitzky de Muckadell. Gift 5.6.78 med Gerda Mårtens f. Laursen, født 13.12.24.

1939 student, 1939–40 Tisvilde-Frederiksværk skovd., skovr. K. Morville, 1944–45 Gaunø-Lindersvold skovd., skovr. H. Muus. Forstkandidat 1945.

1947 løjtnant, Livgarden.

1947–55 planlægningsopgaver på Rosendal, Svenstrup, Glorup, Meilgård og Katholm skovd., 1954–56 assistent ved Fredskovkonstatering i Ål-

borg amt, 1.10.55 forstassistent ved Sydøstjysk Småskovsforening, 1.6.61 konsulent ved Sydøstjysk Småskovsforening.

12.1.1961 sekretær i De samvirkende danske Småskovsforeninger.

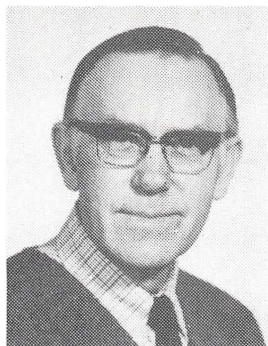

**\* Stougaard, Walter**, f. Stougaard-Andresen, født 23.1.14 i Tønder. Søn af invalidekonsulent Fr. Stougaard-Andresen og Marie Bruhn. Gift 1945 med tandlæge Inger Laursen, født 11.09.17.

1936 skovfogedeksamen, 1940 adgangseks. til skovbrugsstudiet, 1936–40 skovfogedasp. på Kronborg og Jægersborg distrikter, 1944–45 Hørsholm skovd., skovr. A. Gram. Forstkandidat 1945.

1945–46 forstass. ved Hørsholm skovd., 1946–59 skovrider for Steensgaard skovd., 1955 skovrider for Damsbo skovd., 1955–73 redaktør af Dansk Jagttidende, 1963–81 tilsynsførende skovrider for Brahesborg og Falkenstein skovdistrikter.

**Thulin, Ib Johan**, født 17.4.22 i Sahl.

1939 adgangseks. til Landbohøjskolen, 1939–40 Svenstrup skovd., skovr. K. Holten-Andersen, 1944–45 Orupgård skovd., skovr. S. Bang. Forstkandidat 1945.

1945–46 assistent ved Skovreguleringen, 1946 assistent ved Geodætisk Institut, Grønland, 1947–48 assistent ved Arboretet i Hørsholm og ved Det forstlige

## 1945

Forsøgsvæsen, 1949–50 sekretær i Direktoratet for Vareforsyning, oktober 1950 afdelingsleder (genetik) ved Forest Research Institute, Rotorua, New Zealand.

Studierejser til Australien 1958, Central Europa, USA og Canada 1961, Mexico 1963, Californien 1974.

## 1946

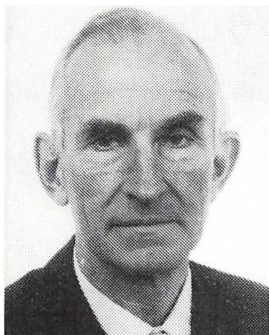

**\* Brüel, Torben Ludvig**, født 23.6.21 i Højrup sogn, Tønder amt. Søn af kgl. skovrider, hofjægermester G. Brüel og Else Østrup. Gift 7.7.58 med Annie Brüel, født 11.5.23.

1940 student, 1940–41 Frederiksborg skovd., skovr. G. Brüel, Gisselfeld skovd., skovr. S. Kindt, 1945–46 Orupgård skovd., skovr. S. Bang. Forstkandidat 1946.

1946–52 assistent, Teak Koncessioner, ØK Thailand, 1952–57 direktør, Teak Koncessioner, ØK Thailand, 1957–61 direktør, Teak Koncessioner, Joint Timber Co., Ltd., Thailand, 1961 skovejer, Rye Sønderkov I/S, 1961–64 skovrider, ØK Indone-

sien, Ghana m.v., 1964–81

1968–75 bestyrelsesmedl., -formand, Dansk Træcellulose A/S, 1978 formand for Midtjydske Salgskreds, 1980 næstformand for Danske Skoves Handelsudvalg.

Litterære arbejder: »Nogle træarters relative ydeevne på Frijsenborg«, DST, 1969–1970–1972.



**\* Brændegaard, Jørgen Erik**, født 17.4.19 i København. Søn af lektor, dr. phil. Jens Brændegaard og Augusta Käszner. Gift 21.9.46 med Anne-Lise Schmejl Hansen, født 4.4.24.

1939 student, mat. nat., 1939 Corselitze skovd., skovr. Chr. Smith, 1944 Bidstrup skovd., skovr. L. Krarup, 1945 Holsteinborg skovd., skovr. J. E. Rasmussen. Forstkandidat 1946.

1946–51 forstassistent ved Holsteinborg skovd., 1.4.51 økonomiinspektør ved Kong Frederik VII's stiftelse, Jægerspris, 1970 godsinspektør samme sted.

1969–79 bestyrelsesmedlem, Det danske Pige-spejderkorps og Det danske Spejderkorps.  
R.



\* **Bundesen, Gregers**, født 16.10.21 i Aadum sogn. Søn af lærer Laurits Hans Bundesen og Martha Pedersen. Gift 10.7.53 med Grethe Toft Nielsen, født 4.11.20.

1940 student (Ribe Katedralskole), 1940–41 Fusingø skovd., skovr. Svend Poulsen, 1945–46 Randbøl skovd., skovr. V. Halskov Hansen. Forstkandidat 1946.

1946–48 aftjent værnepligt, sekondløjtnant, 1948–49 assistent ved Randbøl skovd., 1949–50 assistent ved Ulfborg skovdistrikt, 1.1.1950–57 forstfuldmægtig i Hedeselskabet, Viborg, 1.12.1957–59 forstfuldmægtig i Hedeselskabet,

Grindsted, 1.11.1959 skovrider ved Hedeselskabet, Grindsted.

1962–75 premierløjtnant, Hjemmeværnet, Grindsted.

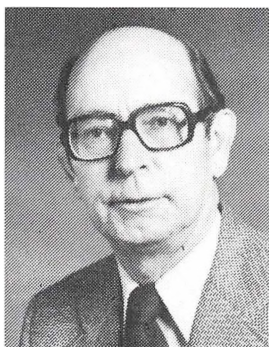

\* **Christiansen, Børge Lindskov**, født 6.8.20 i Linåa. Søn af sognepræst O. E. Lindskov Christiansen og A. E. Wiberg. Gift 25.7.48 med Mette Børsting Andersen, født 7.5.26.

1940 adgangseksamen, 1940–41 Gråsten skovd., skovr. C. G. Lindskov Christiansen, 1945–46 Randbøl skovd., skovr. V. Halskov Hansen. Forstkandidat 1946.

1947–51 assistent, løst ansat ved Farum skovd., 1951–57 assistent, løst ansat ved Statens skovtilsyn i Vejle amt og Randbøl skovd., 1.2.57–61 forstfuldmægtig i Hedeselskabets plantningsafd., 1.11.61–80 skovrider ved Det danske Hedeselskab,

Sønderjyllands plantagedistr., 1.2.80 skovrider ved Det danske Hedeselskab, Holstebro plantagedistr.

† **Flor, Carl Christian**, født 10.8.21 i Aalborg. Søn af vaskeriejer E. R. Flor og Augusta Nielsen. Gift 18.10.42 med Johanne From, født 17.8.21.

1940 student, mat. nat., 1940–41 Bøller skovd., skovr. A. S. Sabroe, 1945–46 Tisvilde-Frederiksværk skovd., skovr. K. Morville. Forstkandidat 1946.

1946 assistent ved Statens forstl. Forsøgsvæsen, 1946–62 forstassistent på Aalholm-Bremersvold og Beldringe-Lekkende skovd., 1962–68 skovrider samme sted, 1953 Tilsynsførende skovrider ved Astrup skovd. Død 15.4.81.

\* **Holbek, Paul**, født 24.7.22 i Bergen. Søn af oberstløjtnant A. J. Holbek og Rebekka Martens. Gift 9.11.46 med Elise Sommer, født 21.5.23.

1940 studentereksamen, mat., 1940–41 Børglum Klosterskov, skovrider C. W. Lorentzen, 1945–46 Vallø Stifts skovd., overførster O. Fabricius. Forstkandidat 1946.

1946–47 vidensk. assistent Skovbrugsinstituttet, 1947–49 forstassistent Hvid-

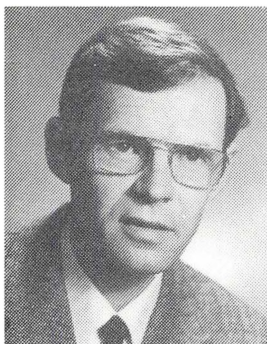

Hvidkilde skovdistrikt, 1.4.49 forstfuldmægtig Skovstyrelsen, 1949–57 forstfuldmægtig Jægersborg skovd., 1957 forstfuldmægtig Skovstyrelsen, 1957–58 kst. skovrider Haderslev skovdistrikt, 1958–59 forstfuldmægtig Skovstyrelsen, 1.10.59 skovrider Sønderborg skovdistrikt.

1949–51 sekretær og medlem af bestyrelsen i Forstkandidatforeningen, 1963–64 medlem af bestyrelsen i Forstkandidatforeningen, 1968–69 formand for Statsskovriderforeningen, 1970–71 formand for Statsskovriderforeningen, 1967–76 formand for Naturfredningsforeningens lokalkomité, 1974–76 medl. af Fredningsplanudvalget for Sønderjylland, 1980 formand for Sydjyske Skovkreds. R<sup>1</sup>.

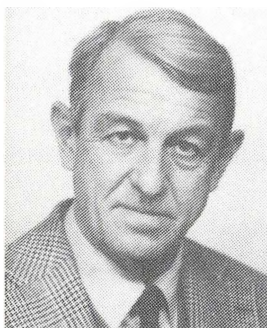

**\* Holck, Christian Erik von**, født 15.4.22 i Thoreby sogn. Søn af skovrider I. Aa. Holck og Ellen Joh. Toxværd. Gift 23.5.46 med Inger Biørn, født 26.4.21.

1940 student, mat. nat., 1940–41 Orupgaard skovd., skovr. Sv. Bang, 1945–46 Tisvilde-Fredriksværk skovd., skovr. K. Morville. Forstkandidat 1946.

1946–50 sekretær i Statens Ligningsdirektorat, 1950–51 assistent ved Landbohøjskolens skovbrugsafdeling, 1.4.51–57 forstassistent ved Holstenshuus-Langesø-Clausholm skovdistrikter, 1.8.57 skovrider og godsforvalter for Krengerup

gods, 1974 skovrider for Rosenvold skovdistrikt.

1963–80 formand for Fynske Salgskreds, Danske Skoves Handelsudvalg, 1965–70 best.medl. i Dansk Skovforening, 1970 bestyrelsesformand for Glamsbjerg Trævarefabrik og Savværk A/S, 1976 best.medl. i Junckers Industrier A/S.



**\* Holmsgaard, Erik**, født 21.6.21 i Byrum. Søn af skoleinspektør Ingeman Holmsgaard og Mariella Pedersen. Gift 3.4.47 med havebrugskandidat Margrethe Lorentzen, født 16.9.20.

1940 student, mat. nat. (Ordrup), 1940–41 Bidstrup skovd., skovr. L. V. Krarup, 1945–46 Vallø Stifts skovd., overførster O. Fabricius. Forstkandidat 1946.

1955 dr. agro. Landbohøjskolen.

1946–48 assistent ved Landbohøjskolens skovbrugsafdeling, 1948–53 højskoleadjunkt ved Landbohøjskolens skovbrugsafdeling, 1.4.53 forstander for Statens forstlige Forsøgsvæsen.



1952 censor ved Landbohøjskolen, 1953 medl. af Den forstlige Forsøgskommission, 1962–71 medl. af Permanent Committee, International Union of Forest Research Organizations, 1962–72 form. for Foreningen af tjenestemænd ved institutioner under Landbrugsministeriet, 1962–71 medl. af best. for Danske Statsemployed Samråd, 1964–72 form. for Forbundet af videnskabeligt beskæftigede akademiske tjenestemænd, 1967 medl. af best. for Skovteknisk Institut, 1972 medl. af Samarbejdsnævnet for Nordisk skovforskning, 1973–77 medl. af best. for Danske Forstkandidaters Forening, 1973 medl. af best. for Akademikernes Centralorganisation, 1975 form. for Statens udvalg for kontrol med forstligt Formeringsmateriale, 1977 form. for Danmarks Jordbrugsvidenskabelige Kandidatforbund, 1978 form. for Landbohøjskolens censor-korps, 1980 medl. af Det faglige landsudvalg for de naturvidenskabelige uddannelser, 1981 medl. af Statens jordbrugs- og veterinærvidenskabelige Forskningsråd.

Medl. af videnskabelige selskaber: Societas Forestalis Fenniae (54), Kungl. Skogs- och Lantbruksakademien (64), Akademiet for de tekniske Videnskaber (66), Det kgl. danske Videnskaberne Selskab (77).

R1.

Studieophold ved Statens Skovforskningsinstitut, Sverige, 1947–48, studier ved forskningsinstitutter i USA, 1951, gæsteforsker ved College of Forestry, Syracuse, State Univ. N.Y., 1957–58.

Litterære arbejder: Studier over højdetilvækst, kroneudvikling, oprensning m.v. i unge bøgebekovninger i Skåne. Meddelanden från Statens Skovforskningsinstitut, 1950. Åringsanalyser af danske skovtræer. SSF, 1955. Bodenbildung, Zuwachs und Gesundheitszustand von Fichtenbeständen erster und zweiter Generation. (Sammen med H. Holstener-Jørgensen og A. Yde-Andersen). SSF, 1961. Experimental Induction of Flowering in Beech. (Sammen med H. C. Olsen). SSF, 1966. Undersøgelser over rådgangsafhængighed af jordbundsforhold og dyrkningsmetoder for gran i de jyske hedeegne. (Sammen med J. Neckelmann, H. C. Olsen og Fr. Paludan). SSF, 1968. Barktykkelser og barkprocenter for løv- og nåletræer. (Sammen med B. Jacobsen). SSF, 1970. Drift af små skove og plantager. (Redaktør). Landhusholdningsselskabets Forlag, 1981.



**\* Jørgensen, Erik**, født 28.10.21 i Haderslev. Søn af Johannes Jørgensen og Eva Bromberg Hansen. Gift 13.6.46 med husholdningslærerinde Grete Møller, født 17.7.21.

1940 studentereksamen (akademiet i Aarhus), 1940–41 Lindet skovd., skovr. S. Rix, 1945–46 Orupgård, Christiansæde og Petersgaard skovd., skovr. S. Bang. Forstkandidat 1946.

1946 assistent ved Statens forstlige Forsøgsvæsen, 1948–49 vikar ved Skovbrugsafdelingen, 1949–52 assistent ved Plantepatologisk afd., 1953–55 amanuensis ved Plantepatologisk afd., 1955–59 Research officer ved Forest Biology Division, Science

Service, Canada, Dept. of Agriculture, Maple, Ontario. 1959–63 Assistant Professor ved Dept. of Botany and Faculty of Forestry, University of Toronto,

1963–67 Associate Professor ved Dept. of Botany and Faculty of Forestry, University of Toronto, 1967–73 Professor ved Dept. of Botany and Faculty of Forestry, University of Toronto, 1973–78 Chief, Urban Forestry Program, Forest Management Institute, Canadian Forestry Service, Dept. of the Environment, Ottawa, Ontario. 1978 Arboretum Director and Professor of Environmental Biology, University of Guelph, Guelph, Ontario.

1965–66 Chairman, Southern Ontario Section, Canadian Institute of Forestry, 1966–67 Director, 1967–70 Member and Chairman, Board of Examiners, 1975–76 Chairman, Ottawa Valley Section, 1976–77 Director, 1966–72 Governor. International Shade Tree Conference, 1967–68 President, Canadian Chapter, 1964–72 Member of Executive, Ontario Shade Tree Council, 1970–71 President, 1981 Honorary Director, Canadian Rose Society, 1981 Vice-President, Guelph Arts Council.

Litterære arbejder: Forfatter til over 80 artikler i professionelle og videnskabelige tidsskrifter dækkende følgende områder: Forstpatologi: metoder, sygdomsfysiologi, rodfordærveren, el-mesyge m.fl., Urban forestry: Canadisk baggrund og undervisning.



\* **Laustsen, Alfred**, født 6.6.20 i Haslev. Søn af forstander Søren Laustsen og Karen Laustsen. Gift 29.6.47 med Gerda Knudsen, født 25.11.20.

1940 student, mat. nat., 1940–41 Bidstrup skovd., skovr. L. V. Krarup, 1945–46 Hørsholm skovd., skovr. A. Gram. Forstkandidat 1946.

1946 voluntør/studerende ved Maglemølle Papirfabrik, Næstved, 1948 papiringeniør, Silkeborg Papirfabrik. 1946 Geodætisk Institut, 1946/48 papiringeniør, 1.5.48 forstassistent ved Sostrup skovd., Gjerrild, 1.8.49 skovrider for Sostrup skovd., Gjerrild. 1975 Censor i botanik ved Skovskolen i Nødebo.

**Schulze, Hermann Rudolph**, født 4.2.23. Forstkandidat 1946.

Litterære arbejder: Douglasgranproblemet, DST, 1951. Om skovtræernes proveniens, HT, 1950.

## 1947

\* **Bang, Andreas**, født 20.3.20. Forstkandidat 1947.

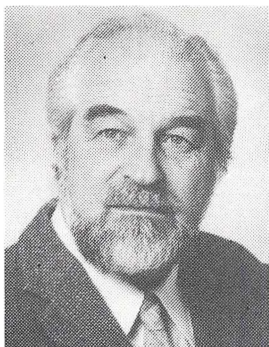

\* **Friis-Hansen, Finn Olaf**, født 10.5.21 i Hellerup. Søn af Povl Zoëga Friis-Hansen og Warla Klim. Gift 1) 19.7.51 med Birthe Muhle, født 19.4.30, død 1962, 2) 28.3.64 med deltidsbibliotekar Inge Gjandrup, født 2.6.40.

1940 nyspr. student (Øregård Gymnasium), 1941 mat. adgangseksamen v. KVL, 1940–41 Ahms kursus: matematisk/naturvidenskabelige fag fr. mat. gymnasium, 1941–42 Gaunø-Lindersvold skovd., skovr. Henning Muus, 1946–47 Stenderup skovd., skovr. Erik Lassen. Forstkandidat 1947.

1947–59 assistent og senere skovrider ved skovrider K. F. Schovsbo, Vejle Amts Skovdyrkningsfor-

ening, 1.4.59 skovrider og skovbrugskonsulent for Skovdyrkerforeningen for Skanderborg amt, 1947–52 div. planlægnings- og opmålingsarbejder for Barritskov, Vejle Kommunes skove, Råthlousdal, og Rugård, Djursland, 1959–65 fredskovkonstatering i Randers amt, Skovtilsynet, Fussingø.

Medl. af Forstkandidatforeningens bestyrelse, næstformand i samme, 1966 medl. af Foreningen af Småskovsskovrideres bestyrelse, 1972 formand for samme, medl. af repræsentantskabet i DJVK, 1978 medl. af repræsentantskabet for Hedeselskabet.



† **Holm, Jacob**, født 13.3.22 i Nysted landsogn. Søn af skovrider Jacob Holm og Elisabeth Burmeister. Gift 29.5.65 med Lee Morrison.

1941 studentereksamen mat. nat., 1943–44 Ålholm skovd., skovr. Jacob Holm, 1946–47 Knuthenborg skovd., skovr. N. J. Larsen. Forstkandidat 1947.

1947–48 planlægningsarbejder, 1948–50 træopkøber for Pindstrup Mosebrug, 1950–51 ØK Bangkok, Siam, 1951–53 assistent ved Forstl. Forsøgsvæsen og Skovforeningen, 1953–81 emigreret til Canada (Vancouver Island), Forest officer ved Mac Millan & Blundell m.fl. Død 24.10.1981.

**Holst, Mark Johannes**, født 27.3.22. Forstkandidat 1947.

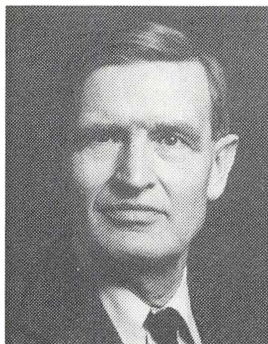

\* **Holten, Niels Erik**, født 31.12.21 i Kgs. Lyngby. Søn af skovrider Just Holten og Laura Bruun. Gift 17.11.51 med Else Holm, født 28.9.20.

1941 studentereksamen, mat. nat., 1943–44 Farum skovd., skovr. Just Holten, 1946–47 Petersgaard skovd., skovr. C. Bach. Forstkandidat 1947. 1947–49 militærtjeneste, 1949–51 forstassistent ved Randbøl skovd., 1951–58 forstassistent ved Bregentved skovd., 1958–61 forstassistent ved Gisselfeld Klosters skovd., 1961–74 skovrider for Gisselfeld Klosters skovd., 1974–76 træopkøber i Slesvig-Holsten for Junckers Savværk A/S, 1.1.77 godsfuldmægtig ved Bregentved gods, 1977 skovrider for Lystrup og Jomfruens Egede skovdistrikt.

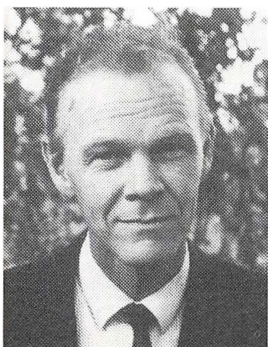

† **Jørgensen, Frits** født 20.7.22 i Hjørring. Søn af amtskontorchef Kai Jørgensen og Inger Nieuwenhuis Møller. Gift 20.3.48 med Aase Kann.

1938–40 praktisk land- og skovbrugsudd. ved Hedeselskabet, 1941–42 Børglum Klosterskov, skovr. C. W. Lorentzen, 1946–47 Stenderup skovd., skovr. E. Lassen. Forstkandidat 1947.

1947 assistent ved Det Petersgårdske Skovdistrikt, 1947–50 videnskabelig assistent ved Landbohøjskolen, 1950–53 adjunktstipendiat ved Det norske Skogsforsøksvesen, 1953–54 stipendiat ved Landbohøjskolen, 1954–77 professor i skovøkonomi og -politik ved Norges Landbrukshøjskole,

1969–71 Professor, Head of Department ved Dpt. of Forestry, Makerere University, Kampala, Uganda. Død 13.8.1977.

En række formands- og medlemsskaber i udvalg og kommissioner med tilknytning til skovbrugsuddannelse, skovlovgivning, skovmiljø, u-landsskovbrug m.v. i Norge.

Nekrolog i DST, 1977.

Litterære arbejder: Skovøkonomiske Beregninger I og II, DST, 1949 og 50. Priskoblingsberegninger for fyrstikvirke av asp, DNS, 1952. Nogle prisberegningssystemer og deres anvendelse ved Grunnværdiberegn., DNS, 1953. Landbrugets og Skovbrugets konkurrence om jordandelen, DST, 1957. Det økonomiske kredsløb i en skoveiendom, N.S., 1961. Elementære skovøkonomiske problemer, 1955, 1961. 6 kapitler om skovbrugets bedriftsøkonomi, Skogbruksboka, bd. 3, 1964. Den relative råstofverdi av forskellige tredimensjoner av gran, DNS, 1965. Koordinert investerings- og finansieringsanalyse for et skogbruksforetak, 1967. Die Kostenanalyse als Mittel rationeller Betriebsführung, 1968. 2 kapitler i Readings in Forest Economics, 1969. Nytte-kostnadsanalyse – en metode for samfundsmæssig prosjektvurdering, 1977.

† **Kjøller, Knud Peter**, født 7.1.17 i Nexø. Søn af manufakturhandler S. V. Kjøller og Karen Christine Christensen. Gift 17.9.43 med viceskoleinspektør Inger Vibeke Ranvig, født 19.4.20.

1941 mat. nat. studentereksamen, 1935–37 skovfogedelev, 1937–40 tegner



historisk Selskab.

Nekrolog i Ugeskr. for Jordbrug, 1980.

Litterære arbejder: Forstlig medarb. ved »Trap« 5. udg., fra 1953. Redaktør af »Danske Skovdistrikter«, 1966. Medarbejder ved E. Laumann Jørgensen og P. Chr. Nielsen: »Nordsjællands Skove gennem 200 år«, 1963.



**Mandøe, Hans Jørgen Hansen**, født 29.8.21 i Smedager, Bjolderup sogn. Søn af lærer Jens K. Mandøe og Else M. Bruun. Gift 8.7.50 med sygeplejerske Kirsten Olesen, født 5.8.25.

1941 mat. nat. studentereksamen, 1941–42 Lindet skovd., skovr. Sv. Rix, 1946–47 Orupgaard-Pederstrup-Christianssæde skovd., skovr. Sv. Bang. Forstkandidat 1947.

1947–49 militærtjeneste ved 1. regiment og fodfolkspionerkommandoet.

1950–53 planlægningsarbejder i Skåne, på Fyn og i Jylland, 1954–56 Forester, Provincial Government of Newfoundland, Canada, 1957–59 Consulting

forester, c/o F. T. Jenkins, Quebec, Canada, 1.10.59 skovrider for Skovdyrkerforeningen for Svendborg Amt.

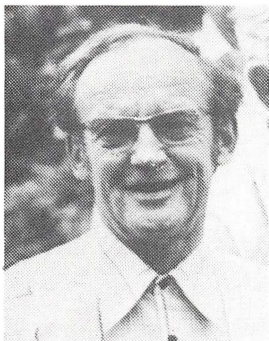

\* **Nielsen, Jørgen**, født 19.4.20 i Kjellerup. Søn af arkitekt A. P. Nielsen og Dora Frederiksen. Gift 6.7.47 med hortonom Ella Jørgensen, født 27.3.22. 1938 mat. nat. studentereksamen, 1941 Boller skovd., skovr. A. S. Sabroe, 1946 2. Sorø skovd., skovr. Th. Kaspersen. Forstkandidat 1947.

1947–50 vid. assistent ved Skovbrugsafdelingen, KVL, 1950–59 forstfuldmægtig med tjeneste i skovreguleringen, på Gråsten distr. og i Skovdirektoratet under Statsskovbruget, 1959–64 handelskovrider ved Statsskovbruget, 1964–70 skovrider for Farum distr. under Statsskovbruget, 1970 pensioneret på grund af sygdom.

Litterære arbejder: Medforfatter til: Afprøvning af de bonitetsvise tilvækstoversigter, DST, 1953. The dry matter production of European Beech, SFF, 1954. Bruttoproduktion, stoftab ved respiration og nettoproduktion i en tropisk regnskov, SFF, 1965. Afhandlinger om reservatet Vørsø, Bot. Tidsskrift, 1953-1979.

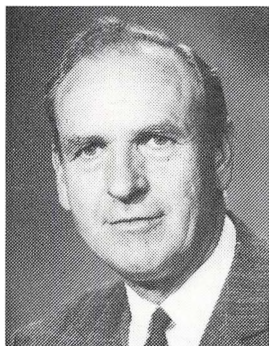

\* **Nielsen, Poul Christian**, født 10.11.21 i København. Søn af Carl Christian Nielsen og Signe Petra Simonsen. Gift 11.10.47 med arkivleder Inger M. Perlt, født 9.8.18.

1940 nysproglig studentereksamen, 1941 adgangseksamen til Landbohøjskolen, 1941-42 Bidstrup skovd., skovr. L. V. Krarup, 1946-47 Odsherred skovd., skovr. E. Bentzen. Forstkandidat 1947. 1950 studier vedr. dendrologi, planteformering og skovbrug på Royal Botanic Gardens i Kew ved London og Forsøgsstationen ved Forestry Commission, Storbritannien.

Maj 1947-50 assistent ved Den kgl. Veterinær- og Landbohøjskoles Arboret i Hørsholm, 1.8.50 amanuensis samme sted, 1961 lektor i skovhistorie ved Landbohøjskolens skovbrugsinstitut, 1952-72 forstlig konsulent ved Jagt- og Skovbrugsmuseet i Hørsholm.

1953-64 sekretær, derefter formand for Skovhistorisk Selskab, 1970 best.medl. i Jagt- og Skovbrugsmuseet, 1962-77 censor i havebrugsbotanik ved Landbohøjskolen, 1970-80 medl. af redaktionsudvalget for Tidsskriftet Haven, 1971-75 formand for Østifternes Haveselskab, fra 1961 formand for Hørsholm Egns Museum, 1968-78 formand, fra 1978 bestyrelsesmedlem i Frederiksborg Amts historiske Samfund.

R.

Studierejser til USA: rødegstudier og indsamling af agern til proveniensagttagelser 1949, til Grønland: træplantningsforsøg 1953, 1954 og 1966, samt korte rejser i Norden, Tyskland, Holland, Belgien, Polen og Tjekkoslaviet.

Litterære arbejder: Rødegen i Nordamerika, DST, 1953. Flower observations and controlled pollination in *Fagus* (sammen med M. Schaffalitzky de Muckadell) Zeitschrift f. Forstgenetik u. Forstpflanzenzüchtung, 1954. Kæmpeegene i Jægerspris Nordskov, Dansk dendrologisk årskrift, 1957. Skibets krav til skoven, Handels- og Søfartsmuseets årbog, 1960. Nordsjællands skove gennem 200 år (sammen med E. Laumann Jørgensen) Forlaget Rhodos, 1964. Vore offentlige skove gennem tiderne, Naturfredningsforeningens årskrift, 1966. Skovens historie, kapitel i Danmarks Natur, bd. 6, Politikens Forlag, 1969. Grønlands jordbrug, s. st., bd. 10, 1971. Gammelmosen, Historisk-topografisk selskab for Gladsaxe kommune, årbog 1970. Skoven før og nu, Munksgårds Forlag, 1971. Skovbrug, Munksgårds Forlag, 1972. Skoven og dens træer, Forlaget Gyldendal, 1974. Jægersprisskovene, kapitel i Jægerspris Slot og Kong Frederik den Syendes Stiftelse, 1974. Den nordsjællandske Vildtbane, Historisk-topografisk Selskab for Gladsaxe kommune, årbog 1975. Hørsholm Slotshave, Havebrugshistorisk Selskab og Museumsforeningen for Hørsholm, årskrifter 1977. Fremmede træarter i Danmark indtil omkr. 1800, Dansk dendrologisk Årsskrift 1978. Bøgedyrkningens historie i Danmark, Dansk Natur-Dansk Skole, årskrift 1978. Forstmandsbiografier i 3. udg. af Dansk biografisk Leksikon. Samt en del mindre artikler med emner inden for skovhistorie, lokalhistorie, dendrologi og fænologi. Dupliserede compendier til undervisningen i skovhistorie på Landbohøjskolen. Besvaret Skovhistorisk Selskabs prisopgave af 1958: Skovforordningerne af 1710 og 1733, ikke offentliggjort. Redigeret de af Skovhistorisk Selskab udgivne bøger: C. D. F. Reventlow: A Treatise on Forestry ved A. Howard Grøn, 1960, Poul Lorenzen: Jagt, Jæger og Skovfolk i gamle dage, 1962, Skovens folk fortæller (sammen med Harry Petersen), 1978.



\* **Paludan, Rasmus Frederik**, født 8.4.23 i Ordrup  
Søn af professor ved KVL Hother Kirketerp Palu  
dan og Edel Secher. Gift 23.7.54 med Marie Olsen  
født 15.6.20.

1941 student fra Herlufsholm, 1941–42 Gjorslev  
skovd., skovr. B. H. Petersen, 1946–47 Farum  
skovd., skovr. J. Holten. Forstkandidat 1947.

1947–49 og 1953–55 assistent ved Skovtræforæd-  
lingen, Arboretet, Hørsholm, 1950–53 assistent  
ved Gävleborgs läns Skogsvårdsstyrelse, 1955–60  
assistent ved Statens forstlige Forsøgsvæsen,  
1.9.60 skovrider ved Midtjysk Skovdyrkerfor-  
ening.

1973 skovvurdering for Jyllands Kreditforening, 1982 medl. af repræsentant-  
skabet i Det Danske Hedeselskab.

Litterære arbejder: Herlufsholm Pinetum 1890–1955, Dansk Dendrologisk Årsskrift, 1957. Ar-  
tikler om trametes (trametesundersøgelser) i DST 1959–67, SFF, 1958–68, (hovedberetningen i  
SFF, 1968, sammen med E. Holmsgaard, J. Neckelmann og H. C. Olsen). Småskove i Have, Hus  
og Landskab v. Landhusholdningsselskabet, 1971.

\* **Rasmusen, Niels**, født 28.2.22. Forstkandidat 1947.

**Rasmussen, Sven Incasi Oluf**, født 6.11.22. Søn af Andreas Rasmussen og Erna  
Rasmussen. Gift 13.3.76 med Althea Rasmussen, født 1.6.34.

1941 studentereksamen, 1941–42 Holsteinsborg skovd., skovr. J. E. Rasmussen,  
1946–47 Sorø Akad. 2. skovd., skovr. T. Kaspersen. Forstkandidat 1947.

17.7.47 Chief forester of Thasis Co. Ltd., Vancouver, Canada.

1965–75 Chairman, Tree Improvement Board for British Columbia.

\* **Ravn-Mortensen, Hans Kristian**, født 22.8.22 i Horbelev. Søn af gårdejer Hans  
Mortensen. Gift med Vibeke Strøbyberg.

1941 student, 1941–42 Corselitze skovd., skovr. Chr. Smith, 1946–47 Odsher-  
red skovd., skovr. E. Bentzen. Forstkandidat 1947.

1947–48 aftjent værnepligt i Livgarden.

1.5.48–49 forstassistent i Skovdirektoratet, Statsskovbruget, 1949–53 forst-  
assistent, fra 1.5.1951 forstfuldmægtig i Skovreguleringen, Statsskovbruget,  
1953–54 studieophold i USA, 1954–57 forstfuldmægtig på Silkeborg distr.,  
Statsskovbruget, 1957–59 forstfuldmægtig i Skovdirektoratet, Statsskovbruget,  
1959–61 skovrider i Skovdirektoratet, Statsskovbruget, 1.5.61 skovrider for  
Odsherred distrikt, Statsskovbruget.

\* **Schaffalitzky de Muckadell, Michael**, født 18.3.22 i Øster Hæsing sogn. Søn  
af Christian A. S. de M. og Røskva Metz. Gift 31.3.51 med Lone Birgitte Mon-  
berg, født 4.10.28.

1940+41 nysproglig og matematisk studentereksamen, 1941–42 Gisselsfeld  
skovd., skovr. S. V. Kindt, 1946–47 Brahetrolleborg skovd., skovr. E. Bistrup.  
Forstkandidat 1947.

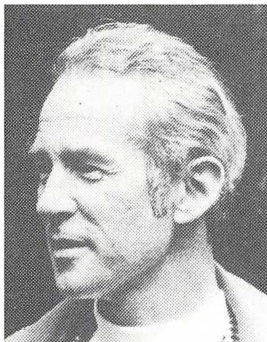

1959 dr. agro., KVL.  
 1950–59 videnskabelig assistent ved Arboretet, KVL, 1955–59 tillige videnskabelig assistent, 1957–59 adjunktstip., Skovbrugsafdelingen, KVL, 1956 medejer af Bjergsted Skov, 1959 skovrider, 1963 medejer og 1968 administrator af Muckadell Gods, 1960 skovrider, tilsyn med diverse skove og plantager.  
 1956–79 kommissionsmedlem i Statens forstlige Forsøgsvæsen, 1969–74 formand for best. i Dansk Skovforening, censor i skovdyrkning ved KVL. Studierejser til England, Skotland og Wales 1949, til Frankrig 1950.

Litterære arbejder: Disputats: Investigations on aging of apical meristems in woody plants, SFF 1959. Systematiske Blandingsbevoksninger af eg/rødgran og bøg/rødgran, DST 1959.

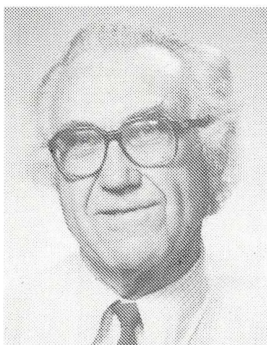

**Selsing, Jan**, født 12.8.18 i Roskilde. Søn af politimester E. C. Selsing og A. Selsing. Gift 5.6.48 med Kirsten Bonnesen, født 8.10.24.

1937–39 stud. jur., 1940–41 Oreby-Berritzgaard skovd., skovr. Aa. Schmidt, 1946–47 Farum skovd., skovr. J. Holten. Forstkandidat 1947.

1947 forstkandidat ved Skovreguleringen, 1948–52 Jägmästare, Svensk Salix Industri, 1951–52 træforædling, Arboretet Hørsholm, 1952–60 Forest surveyor, Government of British Columbia Forest Service, 1960–71 management (tree farms, wood lots, christmas tree adm.) B. C. Forest Service, 1971–82 reforestation and site preparation co-

ordinator, B. C. Forest Service. Studierejse til New Zealand, 1977.

**Sparsø, Poul Hempel**, født 28.9.21. Forstkandidat 1947.



\* **Staub, Henrik**, født 22.8.22 på Sofienlund ved Ryslinge. Søn af forpagter Preben Staub og Johanne Tønnesen. Gift 13.4.49 med Agnete Jørgensen, født 3.12.23.

1941 mat. studentereksamen, 1941–42 Farum skovd., skovr. Just Holten, 1946–47 Det Petersgårdske skovd., skovr. C. Bach. Forstkandidat 1947.

1947–49 forstassistent ved Valdemar Slot skovd., 1949–51 forstassistent ved Hvidkilde skovd., 1951–55 forstassistent ved Tranekær skovd., 1.5.55–82 skovrider for Tranekær skovd., 1966–78 skovrider for Valdemar Slot skovd., 1955 skovrider

for diverse langlandske skovejendomme.



## 1947

1962–65 medl. af Kommissionen til skovfogedelevs uddannelse, 1965 censor ved Skovskolen, 1968 censor ved Den kgl. Veterinær- og Landbohøjskole, 1981 skovsagkyndig vurderingsmedhjælper for Statsskattedirektoratet.



**Sørensen, Erik Søndergaard**, født 23.7.21 i Kregme. Søn af statskovfoged E. S. Sørensen og Margrethe Sørensen. Gift 23.6.51 med Marta Hansen, født 11.10.24.

1941 mat. nat. studentereksamen, 1941–42 Nødebo skovd., skovr. P. Rosen, 1946–47 Orupgård skovd., skovr. Sv. Bang. Forstkandidat 1947.

1947–48 aftjent værnepligt, 1948–63 forstassistent ved Carlsen-Langes Legatstiftelse, 1963–70 skovrider for Bornholms Skovd. Forening, nov. 1969 afdelingsleder på Junckers Industrier A/S.

## 1948



**Ascanius, Erik Holger Rahbek**, født 16.5.22 i København. Søn af assurandør O. A. Ascanius og Asta Rahbek Ascanius. Gift 21.5.49 med Ellen Ulla Hansen, født 29.1.28.

1941 studentereksamen, 1941–42 Boller skovd., skovr. Axel S. Sabroe, 1947–48 Petersgaard skovd., skovr. C. Bach. Forstkandidat 1948.

1948–49 aftjent værnepligt ved Gardehusarregimentets 1. eskadron.

1949–50 assistent ved Arboretet, Hørsholm, 1950–60 plantagebestyrer, ØK, Malaysia, 1.2.1961 the-importør i Them, Jylland.

\* **Bang, Carl Christian Frederik Müller**, født 17.8.22 i Gråsten.

1941 student mat. nat., 1941–42 Gissfeldt Kloster skovd., skovr. Sv. Kindt, 1947–48 Det Petersgaardske skovd., skovr. C. Bach. Forstkandidat 1948.

1948–52 forstassistent ved Det Petersgaardske skovd., 1952–53 ved Arboretet i Hørsholm, 1953–62 ved Statens Skovsforskningsinstitut, Stockholm, 1.8.62 ved Statens forstl. Forsøgsvæsen.

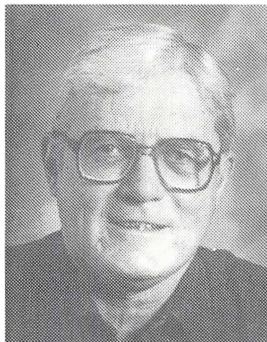

\* **Kindt, Christian Schönemann**, født 19.9.21. Søn af skovrider Svend Kindt og Gerda Elisabeth Schönemann. Skilt.

1940 student, mat. nat., 1940–41 Frederiksborg skovd., skovrider G. Brüel og Gisselfeld skovd., skovr. S. Kindt, 1947–48 Giesegaard skovd., skovr. H. Ipsen. Forstkandidat 1948.

1948–50 forskelligt arbejde i Danmark, 1950–58 forskelligt arbejde i British Columbia, Canada, 1958–67 forskelligt arbejde i Danmark, 1967 ved British Columbia Forest Service.

\* **Tulstrup, Niels Poul**, født 11.5.23 i Århus. Søn af civilingeniør Søren Tulstrup og Marie Poulsen. Gift 14.9.57 med Lise Kanst, født 8.5.33.

1941 nyspr. student (Herlufsholm), 1942 mat. nat. studentereksamen, 1942 Tisvilde-Frederiksværk skovd., kgl. skovr. K. Morville, 1947 Bidstrup skovd., skovr. L. V. Krarup. Forstkandidat 1948.

1948 forstassistent ved Skjoldenæsholm, 1948–52 assistent og forretningsfører ved Statens forstl. Forsøgsvæsen, 1952–53 konsulent for FAO, Rom, 1953–55 sekretær i Dansk Skovforening, 1955–67 kontorchef i Dansk Skovforening, 1967–70 direktør i Dansk Skovforening, 1970 direktør for Cen-

tralsavværket Limiteret.

1962–71 best.medl. i Danish Hardwood A/S, 1962–70 best.medl. i Finansierings A/S af 8/6 1962, 1963 best.medl. i Afbarkningscentralen A/S, 1976 best.medl. i Skovteknisk Institut, 1967–70 udvalgsmedl. i Landbrugsministeriets Stormfaldslånudvalg, 1963–67 generalsekretær for Nordisk Skov Union, 1955–70 udvalgsmedl. i Dansk Skovforenings Frøudvalg m.fl. udvalg.

Studierejse til Skovbrugsskolen i Nancy, Frankrig, 1947.

Litterære arbejder: Skovfrø, 1952. Bøgeundervækst under eg, 1948. Afhandlinger i DST om proveniensforsøg, planteskoleemner, salgssamarbejde, rejser i Frankrig og Polen m.m., 1949–69.

## 1949



\* **Bejer, Broder** (f. Broder Beier Petersen), født 18.8.24 på Frederiksberg. Søn af grosserer Hans Petersen og Sofie Thomsen. Gift 8.7.76 med Louise Elisabeth Lind, født 2.1.38.

1943 mat. nat. studentereksamen, 1943–44 Svenstrup skovd., skovr. K. Holten-Andersen, 1948–49 Tisvilde-Frederiksværk skovd., skovr. K. Morville. Forstkandidat 1949.

1.7.49 vidensk. assistent, KVL, 1.7.53 amanuensis, lektor i forstzoologi, 1958 småskovejer.

Flere perioder før 1980 formand for fagrådet for skovbrugsvidenskab, 1980 medl. af studienævn for skovbrugsstudiet, 1980 medl. af best. i Forsttilsynsførende ved Vildtbiologisk Station (Landbrugsministeriet).

kandidatforening, 1981

Tildelt fabrikant Ulrik Brinch og hustrus legat 1976.

1956 og 1976 bl.a. større studierejse til forstzoologiske forskningsinstitutter i Tyskland, Schweiz, Canada og USA samt talrige mindre studierejser.

Litterære arbejder: Forstzoologi (Nucleus Forlag), 1979. Talrige videnskabelige og populære artikler vedr. forstzoologiske emner, medarbejder ved flere bøger.

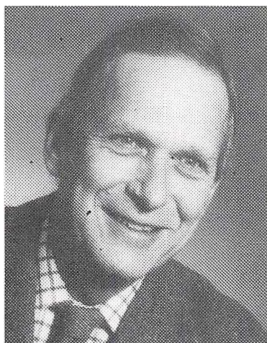

\* **Bruun, Jørgen Eske**, født 23.1.25 i Køge. Søn af sagfører, cand. jur. Andreas Larsen Bruun og Elisabeth Augusta Bendixsen. Gift 2.7.49 med Bodil Thomsen, født 6.8.25.

1943 mat. studentereksamen, 1943–44 Gissfeldt skovd., skovr. Sv. Kindt, 1948–49 Wedellsborg skovd., skovr. P. Qvistgaard. Forstkandidat 1949.

1949–50 forstassistent, Dansk Skovforening, økonomisk-statistisk afdeling, 1950–52 videnskabelig assistent ved Landbohøjskolens skovbrugsafdeling, 16.11.52–61 forstfuldmægtig ved Statsskovbruget, 1.6.61–76 skovrider for Sorø Akademis 1. skovdistrikt, 1976 skovrider for Sorø Akademis

skovdistrikt.

1967 sagkyndig medhjælper ved vurdering af skove, særlig for Vestsjællands amts sydlige del, for Statsskattedirektoratet, 1974 formand for Vestsjællandske Skovkreds og medl. af Danske Skoves Handelsudvalg under Dansk Skovforening.

R.

Studierejse til Norge 1951 og til Schweiz 1954.

**Carstensen, Hans Aage**, født 29.8.22 i København. Søn af læge Povel Carstensen og Ella Carstensen. Gift 5.4.47 med Edel Marie Sandager, født 8.7.21.

1942 adgangseksamen, 1942–43 Krengerup skovd., skovr. E. V. Rolsted, 1948–49 Brahetrolleborg skovd., skovr. E. Bistrup. Forstkandidat 1949.

1949–52 revision og regnskabsvæsen, København.

1949–67 revisor, Revisionskontoret for Storkøbenhavn A/S, 15.5.1967 revisor, A/S Revisionskontoret i Nykøbing Mors.

\* **Dybbroe, Axel Christian Henrik**, født 30.6.22. Forstkandidat 1949.



\* **Engberg, Bent**, født 2.3.23 på Stynø. Søn af sognepræst på Strynø Gunner Engberg og Elisabeth Christensen. Gift 25.3.50 med Kirsten Langevad Strüwing, født 15.2.25.

1941 student fra Herlufsholm, Corselitze skovd., skovr. Chr. Smith, Langesø skovd., skovr. O. Marstrand Jørgensen. Forstkandidat 1949.

1.2.50 assistent i statsskovbruget, 1.8.59 skovrider for Feldborg distrikt, 1.2.65 skovrider for Bornholms distrikt

1979 form. for Landsforeningen Dansk Arbejde. R1.

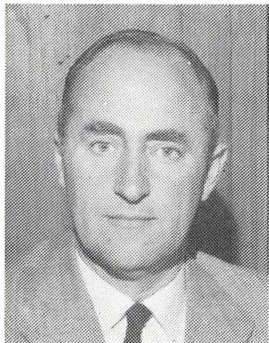

\* **Frølich, Kaj Ulrich Lorenz**, født 29.8.22 i Gram. Søn af skovrider Carl Ferdinand Frølich og Gerda Catherine Petersen. Gift 14.4.54 med Vibeke Boisen Thøgersen, født 13.8.29.

1942 mat. nat. studentereksamen, 1942–43 Den polytekniske Lærestalt, 1943–44 Stenderup statsskovd., skovr. Erik Lassen, 1948–49 Bidstrup skovd., skovr. L. V. Krarup. Forstkandidat 1949.

1949–50 forstassistent ved Bidstrup skovdistrikt, 1950–62 indkøbschef for A/S Dansk Skovindustri, Næstved, 1.2.62–63 direktør for A/S Grenaa Papfabrik, 1963 administrerende direktør, A/S Grenaa Papfabrik.

1959–72 bestyrelsesmedlem i A/S Grenaa Papfabrik, 1972 formand for best. i A/S Grenaa Papfabrik, 1980 formand for best. i RE-PA Returpapir, Århus.

\* **Gerdes, Bent Christian**, født 13.6.19. Forstkandidat 1949.

\* **Gottlieb, Olaf William**, født 26.7.21 i Frederiksværk. Søn af læge Axel Gottlieb og Karen Busse. Gift 14.10.50 med Gerda Christiansen, født 16.4.29.

1940 studentereksamen, 1940–41 Holsteinborg skovd., skovr. J. E. Rasmussen, 1948–49 Vallø Stift skovd., overførerster O. Fabricius. Forstkandidat 1949.

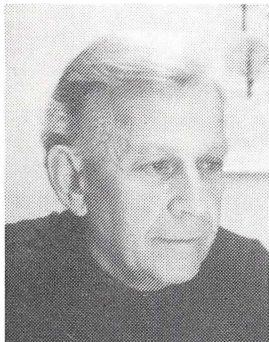

1949–50 praktikant ved træindustri i Sverige. 1950–54 disponent, Hyllinge Træindustri, 1954–57 sagbrugsbestyrer og løvskogskonsulent, Treschow-Fritzøe, Larvik, Norge, 1957–58 direktør, Hyllinge Træindustri, 1958–62 forretningsfører i Foreningen af sjællandske savværker, 1962–66 savværksbestyrer, Kirkerup Savværk. 1.4.66–70 sekretær i Fredningsplanudvalget for Sorø og Præstø amter, 1970–78 sekretær i Fredningsplanudvalget for Vestsjællands amt, 1.1.79 sekretær i Vestsjællands amtskommune.

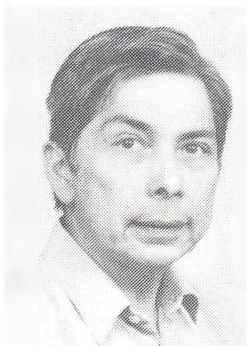

\* **Green, Ib**, født 25.10.24 i Bangkok, Thailand. Søn af overingeniør Axel Green og Nang Tong Klab. Gift 3.11.51 med afdelingssekretær Anne Julie Højgaard Christensen, født 7.3.15.

1943 mat. nat. studentereksamen, 1943–44 Gjorslev skovd., skovr. B. H. Petersen, 1948–49 Tisvilde-Frederiksværk skovd., skovr. K. Morville. Forstkandidat 1949.

1950 assistent ved Statsskovenes Planteavlsstation og Arboretet i Hørsholm, 1951 direktør for Jysk Skovfrø, 1.8.54 forstfuldmægtig ved Det danske Hedeselskab, 1961 skovrider ved Hedeselskabets 9. plantagedistrikt, 1968 projektleder i Ma-

rokko for DANIDA, 1.9.72 skovrider for Hedeselskabets 2. plantagedistrikt, Djursland plantagedistrikt, 1982 chefrådgiver, Noakhali, Bangladesh, DANIDA. 1974–81 medl. af lokalkomiteen for Syddjurs, Danmarks Naturfredningsforening.

Litterære arbejder: Dansk forstprojekt i Marokko, HT, 1973. Træarter og deres dyrkning i Marokko, HT, 1974. Vinflasken proppes med bark fra korkegen, HT, 1974. Marokkos cederskove, HT, 1975.



\* **Hermansen, Niels Kristian**, født 7.2.22 i Skodborg. Søn af førstelærer K. M. Hermansen og Anna Jensen.

1942 student, mat. nat., 1936 ved praktisk landbrug, 1942–43 Lindet skovd., skovr. S. Rix, 1948–49 Farum skovd., skovr. J. Holten. Forstkandidat 1949.

1949–50 aftjent værnepligt.

1950–54 forstfuldmægtig i Statsskovbruget, 1952–54 kst. professor i skovøkonomi og -politik, Landbohøjskolen, 1954–74 professor i skovøkonomi og -politik, Landbohøjskolen, 1971–73 Professor og Head of Department, Makerere University,

Kampala, Uganda, 1.8.1974 direktør for Direktoratet for de videregående uddannelser, Undervisningsministeriet.

1955–60 sekretær for Landbohøjskolens undervisningsråd og formand for rådets forretningsudvalg, 1957–71 efor for Landbohøjskolens kollegium, 1961–63 dekan, Landbohøjskolens jordbrugsvidenskabelige fagråd, 1964–66 prorektor ved Landbohøjskolen, 1954–74 medl. af best. for Jagt- og Skovbrugsmuseet, 1954–74 medl. af best. for Dansk Skovforening, 1957–71 medl. af Dansk Studiefonds forretningsudvalg, 1961 medlem af Akademiet for de Tekniske Videnskaber, 1961–71 formand for sektionen for skovøkonomi og -politik, IUFRO, 1962–67 formand for Nordisk Skovøkonomisk Seminar, 1963 censor ved Handelshøjskolen i København, 1964–70 medl. af skolerådet ved Skovskolen i Nødebo, 1967–70 medl. af best. for Statens teknisk-videnskabelige Fond, 1968–70 formand for Statens uddannelsesfond, 1968–70 medl. af Statens samfundsvidenskabelige Forskningsråd, 1970–71 medl. af Rådet for Statens Uddannelsesstøtte, 1968–71 formand for Undervisningsministeriets udvalg for EDB-kapacitet for forskning og uddannelse, 1973 medl. af direktionen for Stiftelsen Sorø Akademi.

R1, æresmedlem af Societas Forestalis Fennica, Dr. h.c. ved agro-forstfakultetet, Helsingfors Universitet.

Studierejser til Scotland 1948, Schweiz, Tyskland 1951–52, USA 1960 og Kina 1978.

Litterære arbejder: Skovøkonomiske beregninger II. Omdriftsbestemmelsen (sammen med Frits Jørgensen), 1950. Omdriftsbestemmelsens dynamik, 1953. Die Verteilung der Anteile in Waldwirtschafts-genossenschaften, 1954. Økonomiske betragtninger vedr. træartsvalget, 1955. Forenklet skovvurdering, 1955. Fra Bregentveds egeskove. Økonomiske analyser, 1956. Målsætningsproblemer i skovbruget, 1961. Fremgangsmåder ved beregning af venteværdier, 1963. Forelæsninger over skovbrugets politik og statistik, 1963. Skovbrugets driftsøkonomi, Bd. 1–3 (1. udg.), 1964. Dansk privatskovbrugs økonomi gennem de årtier, 1968. New aspects of classical problems in Forest Economics; Internal calculation and analysis of the economic result; Economic comparisons in Time and Place, 1969. Fremtidens skovpolitik, 1970.



**Hinrichsen, Bror Knud**, født 23.7.23 i Ellinge, Torup sogn. Søn af forpagter Knud Hinrichsen og Ragnhild Kjærtinge. Gift 23.12.48 med lægesekretær Eva H. Thorball, født 3.7.25.

1942 student, 1942–43 Tisvilde skovd., skovr. Morville, 1948–49 Langesø skovd., skovr. Marstrand-Jørgensen. Forstkandidat 1949.

1949–50 forstassistent ved Ålholm-Bremersvold, 1951–54 forstassistent ved Landbohøjskolen, 1954 fabrikant, Firma B. K. Hinrichsen (Genbrug).



\* **Holstener-Jørgensen, Helge**, født 10.12.24 i Tingsted. Søn af gårdejer Egon Magnus Holstener-Jørgensen og Eva Meyer Nielsen. Gift 16.7.49 med husholdningslærer Agnete Buemann, født 28.4.24. 1943 mat. nat. studentereksamen, 1943–44 Orupgård skovd., skovr. S. Bang, 1948–49 Bidstrup skovd., skovr. L. Krarup. Forstkandidat 1949. 1962 dr.agro. 1.5.50 videnskabelig assistent og 1.4.62 afdelingsleder ved Statens forstlige Forsøgsvæsen, 1967–68 Special Senior Research Fellow, New Zealand Forest Service, 1973–74 kst. professor i skovbrug, Skovbrugsinstituttet, KVL.

1973–81 medl. af og 1976–81 næstform. for Statens jordbrugs- og veterinær-videnskabelige Forskningsråd, 1979–81 medl. af Planlægningsrådet for forskning, 1979 medl. af Akademirådet under Det kgl. Danske Landhusholdningsselskab, 1980–81 medl. af Naturfredningsrådet, 1980 medl. af Det kgl. danske Videnskaberne Selskab, tillige aktiv deltagelse i internationale og nationale faglige arbejds- og projektstyringsgrupper.

Studierejser i Mellemeuropa og Vesttyskland 1954, Sovjetunionen, Rumænen, 1964, USA 1968/69.

Litterære arbejder: Har skrevet en række afhandlinger og artikler inden for områderne: jordbundsphysik, jordbundskemi, hydrologi og vandbalance, skovgødskning, m.fl. Publikationerne er kommet i udenlandske og danske serier med hovedvægt på »Det forstlige Forsøgsvæsen i Danmark«s beretninger.

\* **Ingvorsen, Carl Frederik**, født 20.8.22 i København. Søn af kontorchef C. F. Ingvorsen og Rigmor Marcussen. Gift 8.4.52 med Ellen Lüttichau, født 10.6.28. 1942 student, mat. nat., 1943–44 Gaunø-Lindersvold skovd., skovr. H. Muus, 1948–49 Bidstrup skovd., skovr. L. V. Krarup. Forstkandidat 1949.

1949–50 opmålingsassistent ved Geodætisk Institut, 1950–59 skovrider for Skovdyrkerforeningen for Sorø og Præstø amter, 1959–76 sekretær for Fredningsplanudvalget for Sorø og Præstø amter, 1.6.76 direktør for Dansk Skovkontor A/S.

1969 formand for bestyrelsen, Dansk Skovkontor A/S.

† **Iversen, Aksel**, født 25.7.22 i Haderslev. Søn af vejassistent Harald Iversen og Jenny Marie Hansen. Gift 21.11.53 med Elsebet Roust, født 4.10.31.

1943 adgangseksamen til Landbohøjskolen, 1940–41 elev på Lindet Skovd., 1942–43 elev på Viborg skovd., 1943 Asmildkloster Landbrugsskole, 1948–49 Wedellsborg skovd. Forstkandidat 1949.

1949–50 assistent ved Statens tilsyn med de private skove i Ringkøbing amt, 1950–53 assistent ved Hedeselskabets mose- og engafdeling i Haderslev og Aabenraa, 1951 forstlig konsulent for skovlaget »Skodborg Skov«, 1954 medhjælp ved fredskovkonstateringen i Aabenraa amt, 1955 medhjælp ved fredskovkonstateringen i Haderslev østeramt, 1961–77 konsulent, skovrider for Tønder amts skovdyrkerforening. Død i 1977.

1953 tilsynsførende ved Sønderborg amts vandløbsvæsen, 1953 lærer ved forsvarets civile tjenestetidsundervisning for 2. regiment, CF-garnisonen i Haderslev og Flyvestation Skrydstrup; 1953 instruktør ved Hjemmeværnsdistrikt Haderslev.

Nekrolog i Skoven, 1977.

Litterære arbejder: Grundvandets betydning for hedeskovenes vandforsyning, DST, 1955. Om jordvandets bevægelser og dets eventuelle betydning som smittevej for rodfordærveren *Fomes annosus*, DST, 1955.

**Iversen, Otto Sperling**, født 3.5.18. Forstkandidat 1949.

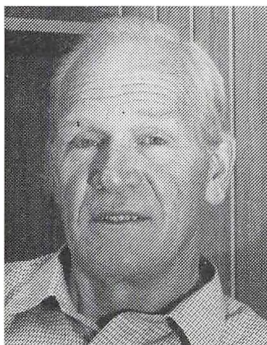

\* **Jacobsen, Bent**, født 8.2.21 i Højby, Sjælland. Søn af gårdejer Jakob P. Jacobsen og Ellen Margrethe Andersen. Gift 5.8.50 med sygeplejerske Kathrine Nielsen, født 27.9.21.

1943 studentereksamen, 1936–40 landbrugsuddannelse, 1945 Holsteinborg skovd., skovr. J. E. Rasmussen, 1948 Vallø skovd., skovr. O. Fabricius. Forstkandidat 1949.

1950–56 forstassistent ved Dansk Skovforening, 1956–68 forstassistent ved Hvidkilde skovdistrikt og savværk, 1.5.1968 videnskabelig assistent ved Statens forstlige Forsøgsvæsen.



\* **Lundberg, Jørgen**, født 8.4.23 på Frederiksberg. Søn af direktør Søren Buchtrup Lundberg og Ane Margrethe Blegvad Jensen. Gift 2.8.53 med Tove Nielsen, født 16.7.26.

1941 studentereksamen, 1942 Kalø skovd., skovr. Th. Wellendorf, 1948 Wedellsborg skovd., skovr. P. Qvistgaard. Forstkandidat 1949.

1945 savværksskole, Härnösand, Sverige. 1950–54 assistent ved træmålingsafd., Statens forstl. Forsøgsvæsen, 15.8.54–60 forstfuldmægtig, 1960–72 skovtaksator og 1.7.72 skovrider ved Det danske Hedeselskab, Silkeborg Plantagedistrikt.

1966–77 censor i planlægningslære, KVL, 1966–80 medl. af gødningsudvalget, Den forstlige Forsøgskommission, 1975–77 formand for Hedeselskabets Skovriderforening, 1975–77 best.medl. i DFF, 1977–79 best.medl. i Det danske Hedeselskab.

Litterære arbejder: Proveniensenforsøg med Douglasgran. SFF, 1957. Et jordforbedringsforsøg i Dejbjerg Plantage. Fosfatgødsning. (Sammen med E. Oksbjerg og G. West-Nielsen) HT, 1969. Negative Effects of Long-term exclusive Nitrogenous Fertilization of Middle-aged Moorland Spruce. (Sammen med Carl Mar: Møller) SFF, 1977. Udbringning af slam i nåletræsplantage på sandjord. (Sammen med Sv. Elsnab Olesen og V. Larsen). DdH Forsøgsvirksomheden, 1979.



## 1949

† **Pedersen, Jørgen Bertel Hillebrandt**, født 28.12.22 i Enegårde ved Præstø. Søn af gårdejer, sognefoged H. E. Pedersen og Marie Bertelsen.

1943 adgangseksamen til Landbohøjskolen, 1942–43 Gavnø-Lindersvold skovd., skovr. H. Muus, 1948–49 Haderslev skovd., skovr. S. Rix. Forstkandidat 1949.

1949–50 assistent ved Skovdyrkerforeningen for det nordlige Sjælland, 1950 assistent ved Statskovreguleringen, 1950–54 assistent ved Dansk Skovfor-  
enings planlægningsafdeling, 22.10.1954 forstassistent ved Knuthenborg skov-  
brug og park. Død i 1961.

Studierejse i Skotland 1952.

Nekrolog i FB, 1961.

**Sandager, Hans Christian**, født 22.11.22 i Køng. Gift 22.8.47 med exam. pharm. Eva Høg Jensen, født 19.1.25.

1941 mat. nat. studentereksamen, 1942–43 Krengerup skovd., skovr. E. V. Rol-  
sted, 1948–49 Farum skovd., skovr. Just Holten. Forstkandidat 1949.

1950 observator, 1.4.52 opmålingsassistent og 1974 opmålingsleder ved Geo-  
dætisk Institut.

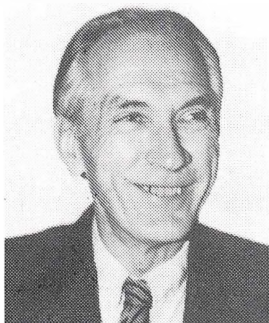

\* **Vinther, Christian**, født 28.12.20 i Løve pr. Bry-  
rup. Søn af lærer Jens Vinther og Ellen Rasmussen.  
Gift 14.5.49 med laborant Allie Kidde Staugaard,  
født 7.6.24.

1939 student, 1942–43 Palsgaard statsskovd.,  
skovr. K. N. Kierkgaard, 1948–49 Brahetrolleborg  
skovd., skovr. E. Bistrup. Forstkandidat 1949.

1949 forstkandidat ved Ringsaker Almenning,  
Moelv, og Norges Landbrukshøgskole, Ås, 1950  
forstkandidat ved Geodætisk Institut, 1950–53  
forstassistent ved Statens tilsyn med plantager i  
Jylland, 1953–55 repræsentant for Frost A/S Plan-  
teskoler, 1955–56 forstkandidat ved Planlæg-  
n.,

Århus Komm. Skove, 1.7.54 skovrider for Småskovforeningen for Aalborg og  
Thisted amter.

## 1950

\* **Andersen, Kristian Frederik**, født 7.12.25 i Spandet. Søn af sognepræst Chr.  
Andersen og Joh. Marie Andersen. Gift 14.5.50 med Ruth Jensen, født 15.3.28.  
1944 studentereksamen, 1944–45 Svenstrup skovd., Linå Vesterskov, 1949–50  
Trolle Ljungby, jägmästare K. Moldenhawer. Forstkandidat 1950.

1952–53 University of Aberdeen, U.K.

1951–55 vidensk. assistent ved Skovbrugsafdelingen, 1.4.55–61 forstfuldmæg-  
tig ved Statsskovbruget, 1961–63 skovrider for Statsskovbruget, 1.2.1963 skov-  
taksator, Statsskovbruget, 1968–71 Project manager, FAO (East Pakistan), 1974–  
76 kst. professor, Skovbrugsinstituttet.



**† Bjerke, Sten**, født 26.10.16 i København. Søn af kontorchef Hjalmar Bjerke og Erna Huld.

1935 mat. nat. studentereksamen, 1936 cand. phil., 1938–39 Gl. Kjøgegaard skovd., skovr. F. Ogstrup, 1949–50 Overgård, godsejer Fl. Juncker, Trolle-Ljungby, jägmästare K. Moldenhawer, Torbenfelt skovd., skovr. C. Bistrup. Forstkandidat 1950.

1947 botanik ved Københavns Universitet.

1950–54 løvskovkonsulent, Treschow-Fritzøe, Larvik, Det Norske Skogsselskab, 1950–60 planlægningsarbejder på 9 skånske godser, 1952 skovrider på 4 af disse godser, 1960–63 forskningsstipendiat, Landbohøjskolen, 1963–65 landskabs- og fredningsarbejde for Danmarks Naturfredningsforening, rådgiver i landskabsplanlægning, Kulturministeriet, 1965–74 statens naturfrednings- og landskabskonsulent, Kulturministeriet. Død 24.8.1974.

1961–63 forretningsudvalgsmedlem, Danmarks Naturfredningsforening, 1963–72 lektor i landskabs- og fredningslære på Kunstakademiet og Landbohøjskolen.

Studieophold i Syd Norge 1950–55.

Nekrolog i DST, 1974.

Litterære arbejder: En skovfyрproveniens for tørre egne? DST, 1953. Dansk Dendrologisk Forenings årsskrift – Nogle træk af de sydsandinaviske løvskoves udvikling gennem de sidste århundreder, 1957. Kort over Fredningsinteresseområdenes Fordeling i Danmark, 1971. Detailerede Landskabsboniteringskort over Danmark, 1972.

\* **Brandt, Knud Koefoed**, født 25.4.26 i Nylars. Søn af gårdejer Hans Aage Brandt og Else Margrethe Koefoed. Gift 20.7.53 med Anne Marie Rindal Jakobsen, født 29.10.27.



1944 mat. nat. studentereksamen, 1944–45 Bornholms skovd., skovr. J. A. Nielsen, 1949–50 Wedellsborg skovd., skovr. P. Qvistgaard. Forstkandidat 1950.

1950–52 sergent, Fodfolkets Sergentskole, Kronborg.

1952–53 forstkandidat ved Arboretet, Hørsholm, 1953–54 forstkandidat ved Statens forstlige Forsøgsvæsen, hedeafdelingen, Bybæk, Vejle, 1.8.54–

61 forstfuldmægtig og 1.4.61 skovrider for Det danske Hedeselskab, Skovfrøcentralen, Skals.

Litterære arbejder: Indtryk fra en rejse til Canada sommeren 1962. HT, 1962. Orientering om arbejdet ved Hedeselskabets Skovfrøcentral, DST, 1965. Ligner kloner deres afkom? DST, 1968. Statusopgørelse for sitkagran, DST, 1970. Seed Orchard Work of the Danish Heat Society, 1972. Aktuelt om sitkagran, HT, 1976. Rødgran. Nogle problemer i forbindelse med proveniensvalg, frøforsyning og fremavl, DST, 1976. Hybridlærk i hedeskovbruget, HT, 1977.



**Brix, Holger**, født 2.7.25 på Frederiksberg. Søn af overtrafikkontrollør Herluf Brix og Kaja Brix. Gift 28.7.62 med Doris Gibbon.

1944 adgangseksamen, 1944–45 Gaunø skovd., skovr. H. Muus, 1949–50 Holsteinborg skovd., skovr. L. Vigen. Forstkandidat 1950.

1959 Ph.D., Texas A. & M. University, USA.

1951–55 Logging Supervisor, Manager, R.T. Briscoe Ltd., Ghana, 1959–62 Research Associate, Duke Univ., N.C., USA, 1962 Research Scientist, Canadian Forestry Service.

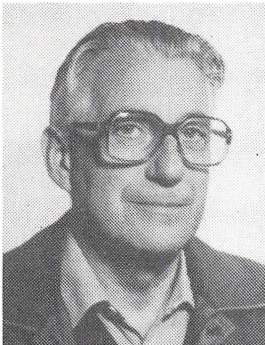

\* **Christensen, Find Frits Frederik Günther**, født 27.6.24 i Bramdrup sogn. Søn af distriktschef C. G. Christensen og Marthe Mathilde Louise Rose Günther Hanssen. Gift 25.9.54 med sygeplejerske Karen Elisabeth Hansen, født 19.7.25.

1942 mat. nat. studentereksamen, 1943–44 Corsetitze skovd., skovr. Chr. Smith, 1949–50 Gavnø-Lindersvold skovd., skovr. H. Muus. Forstkandidat 1950.

1944–45 opmåling m.m., Jægersborg skovdistrikt. 1950–51 assistent ved Arboretet, KVL, 1952–54 assistent ved Dansk Skovforening, 1954 assistent ved Farum skovdistrikt, 1954–59 forstassistent ved

Beldringe-Lekkende og Aalholm-Bremersvold, 1959–64 forstassistent ved Svenstrup skovdistrikt, 1964–66 vid. medarb. for Fredningsplanudvalget f. Sorø og Præstø amter, 1.2.1966 lektor ved Arboretet.

Studierejser til Spanien, Portugal og Marokko 1951–52, Japan 1976.



**Christensen, Henning Fabricius**, født 19.3.23 i Rudkøbing. Søn af postmester Christian Christensen og Karen Johanne Fabricius. Gift 19.3.49 med Else Marie Drachmann, f. Skotting, født 10.8.29.

1942 studentereksamen, 1942–43 Ravnholt skovd., skovr. J. F. Mørk-Hansen, 1949–50 Haderslev skovd., skovr. Sv. Rix. Forstkandidat 1950.

1.5.51–74 opmålingsassistent ved Geodætisk Institut, 1.4.74 opmålingsleder ved Geodætisk Institut.

## 1950



\* **Estrup, Jakob**, hofjærgermester, født 18.8.25. Søn af kammerherre Jacob Estrup og kammerherreinde Inger Skeel. Gift 20.6.53 med sygeplejerske Karen Leth, født 1.12.24.

1943 mat. nat. studentereksamen, 1943–44 Gissfeld Kloster skovd., skovr. Sv. Kindt, 1949–50 Det Petersgaardske skovd., skovr. C. Bach. Forstkandidat 1950.

1952 løjtnant af reserven, 1952 assistent ved Østsjællandske Skoves Træforædling, 1953–57 forst-assistent ved Gissfeld Klosters og Holmegaards skovdistrikt, 1.11.1957 skovrider for Kongsdal skovdistrikt, 1968 godsejer på Kongsdal gods.

1962–74 form. for Vestsjællandske Skovkreds, Dansk Skovforening, 1965–74 form. for Lands- og Handelsudvalget, Dansk Skovforening, 1974–79 form. for best. i Dansk Skovforening, 1980 form. for best. i A/S Glumsø Spånplade Fabrik, 1981 kurator for Vallø Stift.

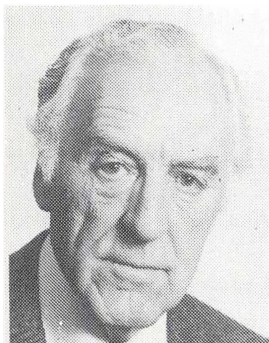

\* **Jakobsen, Peter Lorents**, født 13.5.21 i Oustrup i Thorning sogn. Søn af gårdejer Kristen Magnus Jakobsen og Anna Marie Døssing. Gift 13.5.51 med exam. husholdningslærerinde Marie Palle-sen, født 13.6.24.

Studentereksamen og 1941 Landbohøjskolens optagelsesprøve, 1942 Viborg statsskovd., skovr. J. V. Ringsted, 1949–50 Holsteinborg skovd., skovr. L. Vigen. Forstkandidat 1950.

1950–51 planlægningsassistent ved Holsteinborg, 1951–59 forstassistent ved Holsteinborg, 1959–64 skovrider og godsforvalter for Holckenhavn, 1961–64 tillige skovrider og godsforvalter for

Næsbyholm, 1.11.64–78 godsforvalter og skovrider for Carlsen-Langes Legatstiftelse Gammelkjøgegaard, 1978 godsforvalter samme sted, 1978 vurderings-sagkyndig vedr. skove på Sjælland, Lolland, Falster og Bornholm for De forenede Kreditforeninger.

1969–77 medl. af best. for Østsjællandske Skoves Træforædling, 1976 landvæ-senskommissær i Roskilde amt, 1978 vurderingsmand i Køge By, 1982 medl. af taksationskommissionen for Roskilde amt, 1982 suppleant i ligningskommissi-onen i Køge kommune, til 1981 revisor i Danske Forstkand. Forening.

**Jensen, Arthur Mølgaard**, født 12.8.20. Forstkandidat 1950.

\* **Keiding, Henrik**, født 7.10.22 i København. Søn af Johannes Keiding og Frede-rikke Keiding. Gift 17.5.50 med musikpædagog Ingrid Keiding, født 1.10.25. 1942 studentereksamen, 1942–43 forstelev, Bidstrup skovd., 1944–45 Bregent-

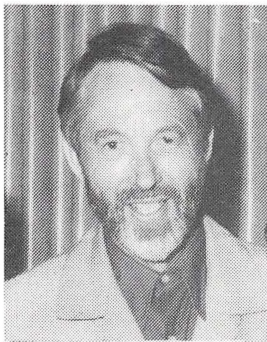

ved skovd., skovr. L. Vigen, 1949–50 Langesø skovd., skovr. O. Marstrand-Jørgensen. Forstkandidat 1950.

1950–52 videnskabelig assistent, Arboretet, Hørsholm, 1952–57 Resident Scientist ved Prang Besar Rubber Estate, Malaya, 1957–61 videnskabelig assistent ved Arboretet, Hørsholm, 1.7.61–72 amanuensis samme sted, 1965–66 projektleder ved Teak Improvement Center, Thailand, 1969 projektmedarbejder ved DANIDA Forest Seed Center, Humlebæk, 1.8.72 lektor ved Arboretet, Hørsholm.

1973 member: Panel of Experts on Forest Gene Resources, FAO, 1972–80 chairman: Working Party on Trop. Species Provenances, IUFRO.

SK 4.

14 rejser i Sydøstasien, Øst- og Vestafrika, Sydamerika og Australien/New Zealand 1959–81.

Litterære arbejder: Afhandlinger og artikler i danske og udenlandske tidsskrifter, især om følgende: 1) Lærk, specielt hybridlærk, 2) Teak, proveniensforsøg og forædling, 3) Forstlig u-lands-virksomhed, 1961–81.



**Kromann-Larsen, Johannes Henning**, født 30.4.24 i Charlottenlund. Søn af civilingeniør Johannes Larsen og Martha Kromann. Gift 16.1.54 med lærer Gertrud Henriksen, født 25.5.32.

1942 matematisk tillægseksamen, 1942 sproglig studentereksamen (Svendborg Gymnasium), 1944 Hvidkilde skovd., skovr. Jørgen Abel, 1949 Lindenberg skovd., skovr. Stougaard. Forstkandidat 1950. 1950–51 aftjent værnepligt ved Kgl. Livgarde.

1951–57 Logging Supervisor (udstationeret i skoven med ansvar for administration/produktion i et af skovkoncessionsområderne), og 1958–60 Assistant Concessions Manager i den centrale ledelse

af trævirksomheden i Kumasi, Ashanti, R. T. Briscoe Ltd. i Ghana (Gold Coast). 1960–75 indkøbschef (råtræ), speciale hårdt træ, med stor rejseaktivitet i Afrika samt oversøiske lande (Sydamerika, fjerne Østen etc.) for P. Bork koncernen i nær tilknytning til koncernens træindustri, Orehoved Træ- og Finer Industri på Falster. 1976–80 indkøbschef (råtræ) (Chef d'achats), speciale hårdt træ, indkøb især fra Cameroun, Gabon og Zaire i Afrika, genansat i ØK-datterselskab Indufor/Belgien. 1981 transportchef (Chef de transport) inden for byggeindustrien m.h.t. eksport af elementhuse, varetager transport af materialer etc. til Algieriet, El Asnam, for Hosby Huse A/S og Rasmussen & Schiøtz A/S.

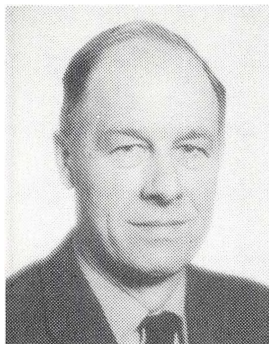

**\* Neergaard-Petersen, Poul Henrik**, født 15.6.23 i Svendborg.

Søn af skovejer, forstkandidat Carl Emil Neergaard-Petersen og Carli Neergaard-Petersen.

Gift 2.1.54 med Karen Lund, født 29.12.31.

1942 mat. nat. student, 1944 Krengerup skovd., skovr. E. V. Rolsted, 1949–50 Lindenborg skovd., skovr. H. Stougaard. Forstkandidat 1950.

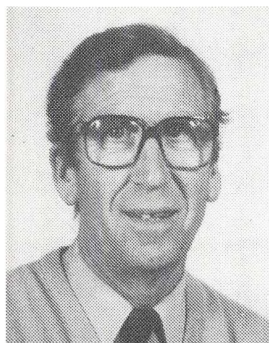

**\* Philipsen, Christian Thomsen**, født 29.4.25. Søn af gårdejer Johan Philipsen og Anne Marie Thomsen. Gift 25.10.52 med Anne Marie Andresen, født 7.9.33.

1944 mat. nat. student, 1944–45 Gråsten skovd., skovr. Lindskov Christiansen, 1949–50 Wedellsborg skovd., skovr. P. Qvistgaard. Forstkandidat 1950.

1950–51 aftjent værnepligt, 1951 assistent ved Arboretet i Hørsholm, 1951–52 assistent ved Dronninglund Storskov, 1.12.52–59 forstfuldmægtig ved Det Danske Hedeselskab, Viborg, 1.11.59 skovrider for Varde Plantagedistrikt, Guldager.

1972 medl. af Skovskolerådet, 1970 best.medl. i Skovbrugets arbejdsgiverforening, 1975 medl. af uddannelsesudvalget, EFG Jordbrug, 1972 medl. af erhvervsuddannelsesudvalg for jordbrug, 1976 skovsagkyndig vurderingsmedhjælper i Ribe amt.

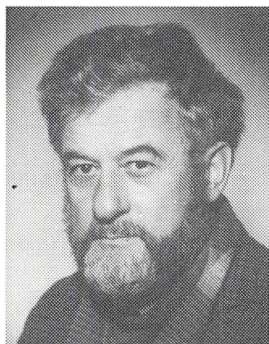

**Poulsen, Gunnar**, født 9.2.24 i Horsens. Søn af Frederik Christopher Poulsen og Anna Louise Møller.

1943 studentereksamen, 1944 adgangseksamen, 1944–45 Stenderup skovd., skovr. Erik Lassen, 1949–50 Trolle Ljungby, Sverige, jægmästare Kaj Moldenhawer. Forstkandidat 1950.

1952–54 rådgivende assistent, FOCOPRI Thauvenay, Sancerre, Frankrig, 1956–59 Act. Conservator of Forests, Western Division, El Obeid, Sudan, 1959–63 Cons. of Forests, Western Division, El Obeid, Sudan, 1963–65 FAO Forestry Officer, Jebel Marra, Sudan, 1966–73 Head, Forestry Division, CADU Ethiopia, 1973–76 Senior Lecturer, Forest Biology, Faculty of Agr.

and For., Morogoro, Tanzania, 1976–80 Senior Research Advisor for Africa, IDRC Reg. Office, Nairobi, Kenya, 1980 Free Lance Consultant, Forestry and Landuse, 8723 Løsning.

1978–80 Editor af »Silva Africana«, News Bulletin for forestry research in Africa. Studier af skovvegetations-zoner ved Ecole Nationale des Eaux et Forets, Nancy, Frankrig, 1955–56

Litterære arbejder: Man and Tree in Tropical Africa, three essays on the role of trees in the african environment. Published by IDRC, Ottawa, Canada, 1978. Malawi – the Function of Trees in Small Farmer Production Systems. FAO, Rom, 1982.



\* **Rasmussen, Jens**, født 16.10.20 på Sortemosegaard pr. Hornslet. Søn af gårdejer R. F. Rasmussen og Ane Kirstine Christensen. Gift 15.7.49 med Anne Louise Ogstrup, født 8.7.25.

1943 mat. nat. studentereksamen, landbrugsuddannelse, 1944 Kalø skovd., skovr. Th. Wellendorf, 1949–50 Langesø skovd., skovr. O. Marstrand-Jørgensen. Forstkandidat 1950.

1950–51 planlægning ved Ulborg statskovdistrikt, 1951–58 forstfuldmægtig ved Lindenberg skovdistrikt, 1958–61 forstassistent ved Bregentved skovdistrikt, 1961–62 forstassistent ved Vallø Stifts Skovbrug, 1.10.62 overførster for Vallø Stifts

Skovbrug, 1970 tillige stiftsforvalter for Vallø Stift.

1959–65 best.medl. i DFF, 1967–69 best.medl. i Vedex, Dansk Skovindustri, 1972 censor ved Skovbrugsinstituttet, 1965 best.medl. i Centralsavværket Limit.

R.



\* **Rolsted, Jørgen**, født 17.6.23 i Søllested sogn, Fyn. Søn af skovrider E. V. Rolsted og Else Munck. Gift 21.7.49 med Kari Nørgaard, født 22.11.24.

1942 mat. studentereksamen, 1942–43 adgangseksamen til officersskole (Galster & Holbøll), 1943–44 Krengerup skovd., skovr. E. V. Rolsted, 1949–50 Langesø skovd., skovr. O. Marstrand-Jørgensen. Forstkandidat 1950.

1.11.50–64 forstassistent og godsfuldmægtig på Corselitze, 1.4.64–80 skovrider for Corselitze, 1980 skovrider og godsforvalter for det Classenske Fideicommis (Corselitze og Fuglsang skovdistrikter).

Tidligere medl. af Dansk Skovforenings bestyrelse, indtil 1981 formand for Lolland-Falsterske Salgskreds, fra 1970 chef for HJVK 8213.

R, HJV. Ft., HJV's 25-års tegn.



\* **Schlätzer, Georg**, født 1.8.24 i København. Søn af overlærer Einar Georg Schlätzer og Gudrun Marie Jensen. Gift 27.8.50 med Karen Olsen, født 25.4.26. 1943 nyspr. studentereksamen, 1944 mat. nat. studentereksamen, 1. distriktsår afbrudt af fangenskab, Neuengamme, og, efter undvigelse fra transittransport, deltagelse 4. maj 1945, 1944–45 Bidstrup skovd., skovr. L. V. Krarup og Lellinge skovd., skovr. O. B. Friis, 1949–50 Haderslev skovd., skovr. Sv. Rix. Forstkandidat 1950.

1951–56 planlægn. forstkandidat ved Klitvæsenet, 1956–79 vidensk.ass./forstfuldmægtig ved Vildtplantningen/Jagtfonden, 1959 anlagt Ørkenarboret for Jagtfonden, 1966–68 forsøgsanlæg i Chile og Påskeøen for Min. Agr., Santiago/Udenrigsministeriet, 1974 leder af Juncker-IUFRO frøindsamlingerne langs Andes for Jagtfonden, 1975 bevilget halvdagsarb. ved Ørkenarboret m.v. for Jagtfonden, 1979 pensioneret.

1961–71 medl. af Landslæplantningsudvalgets sortsudvalg, 1969–79 medstifter og medl. af Frøkildeudvalget, 1969–79 dansk repr., NATO Advanced Study Institute: Drastically Disturbed Areas, 1970–79 dansk repr., Intern. Coop. Group on Sand Dune Reclamation, 1974–77 best.medl. i Bernadottefonden. Co-sessionleader, Symposium: Ecology and Revegetation of Drastically Disturbed Areas. Pennsylvania, USA, 1969. Participant Lecturer, tilsvarende. Essen, Vesttyskland, 1973.

1968 Univ. de Chile's Andrés Bello medaille.

Studierejser som led i arboretmæssig uddannelse og vedr. reclamations-sektoren: 1955 Skotland–Nordengland, 1961 Belgien–Vesttyskland, 1963 England–Wales.

Litterære arbejder: Some observations on foliation phenomena in aspens. KVL Årsskrift, 1963. Et par plantningsopgaver under ekstreme kår. DST, 1964. *Embothrium coccineum* Forst. DDÅ, 1967. Some Experiences with Various Species in Danish Reclamation Work i: Ecology and Reclamation of Devastated Land, (Hutnik & Davis ed.) 1973. On the Choise of Sowing Depth for Broom i: Environmental Management of Mineral Wastes (Goodman & Chadwick ed.) 1978.

**Simony, Jørn**, født 13.3.25 i Hellerup. Søn af læge Otto Emil Simony og Hedvig Martha Johanne Wiese. Gift med 1) møbelarkitekt Marie-Louise Teisen 1951–69, 2) cand. psyk. Gerda Winther 1971–77.

1943 mat. nat. studentereksamen (Øregaard), 1943 Corselitze skovd., skovr. Chr. Smith, 1944 Svenstrup skovd., skovr. K. Holten-Andersen, 1945 Gisselfeld skovd., skovr. Sv. Kindt, og Gavnø skovd., skovr. H. Muus, 1949–50 Det Petersgaardske skovd., skovr. C. Bach. Forstkandidat 1950.

1945–49 stud. jur., Københavns Universitet, 1946 studierejse, forstmester Hakon Bjarnason, Reykjavik, Island, 1950 studierejse til Ecole des Eaux et Forêts, Nancy, Frankrig.

1951–56 assistent og skovfoged ved Ålholm skovdistrikt, 1956–80 skovrider for Oremandsgård skovdistrikt, 1958–80 skovrider for Ledreborg skovdistrikt, 1959–65 skovrider for Broholm skovdistrikt, 1962–79 skovrider for Kærsgård skovdistrikt, 1965–79 skovrider for Søllestedgård skovdistrikt, 1968 skovrider





for Stampenborg skovdistrikt, 1968 skovrider for Nordfeld skovdistrikt, 1971–75 skovrider for Engestofte, 1972–75 skovrider for I/S Hage og Simony, 1976 skovrider for Rudbjerggård, 1975 Simony Skovadministration - Boattrading.

1955–56 formand for Nysted og Omegns Jagtforening.

Studieophold på skovejendommen Rivièns les Fosses, Haute Marne (Comte C. de Simony), 1950.

Litterære arbejder: Fransk Privatskovbrug, DST, 1951. Angående systematiske Blandingskulturer, DST, 1959. Praktiske Problemer i Privatskovbruget, DST, 1960. Angående Nettoudbyttets Forbedring, DST, 1963. Desuden diverse indlæg i Skoven.

\* **Søgaard, Bent Frederik**, født 12.12.19 i Birket, Lolland. Søn af bagemester Svend Søegaard og Marie Thorine Hansen. Gift 24.5.47 med Birgit Ellen Christiansen, født 29.7.26.

1940 militærtjeneste ved Livgarden, 1944 adgangseksamen til Landbohøjskolen, 1944 Tisvilde-Frederiksværk skovd., skovr. K. Morville, 1949 Langesø skovd., skovr. O. Marstrand-Jørgensen. Forstkandidat 1950.

1969 dr. agro., Arboretet, Den kgl. Veterinær- og Landbohøjskole.

1950–54 vid. assistent, Arboretet, 1.7.54–68 amanuensis, Arboretet, 1.8.68 arboretforstander, Ar-

boretet.

1968 medl. af forstlige særudvalg, Udenrigsministeriet, 1972 Dyrehaveudvalg, Landbrugsministeriet, 1972 tilsynsrådet for Hedeselsk. Skovfrøcentral, Hedeselskabet, 1973 frøkildeudvalget under Landbrugsministeriet, 1974 forretningsudvalget, Fonden for Træer og Miljø, KVL, 1974 bestyrelsen, Dansk Dendrol. Forening, 1974 leder af IUFRO group 2.05, 1982 bestyrelsen, Velux Fonden af 1981.

R.

Studierejser til Holland-Belgien 1951, USA-Canada 1954, -59, -61, -64, -66 og -69, Frankrig, England og Jugoslavien 1954, -56, -58 og -65, Kina, Thailand og Iran 1974, Argentina, Indien og Japan 1975 og -78, USSR 1981.

Litterære arbejder: Fem søskendebestøvnninger i europæisk lærk. SFF, 1954. Leaf blight resistance in Thuja. Kgl. Vet. og Landbohøjsk. årsskrift, 1956. Studies on resistance to attacks of *Chermes cooleyi* (Gill.) on *Pseudotsuga taxifolia* (Poir.) Britt. (Sammen med B. Beier Petersen) SFF, 1956. Pødehøjdens indflydelse på pødekvistens vækstrytme og form. (Sammen med K. Næss-Schmidt) SFF, 1960. Breeding for resistance to insect attack in forest trees. *Unasylva* 18, 1963. Variation and inheritance of resistance to attack by *Didymascella thujina* in Western red Cedar and related species. I: Breeding pest-resistant trees. Proceedings of a NATO and N.S.F. Advanced study Institute, Penn. State University 1964, Oxford 1966. C. Syrach-Larsen, pioner i forest tree breeding. On his retirement. *Silvae Genetica*, 1968. Resistance Studies in Thuja. Disp. SFF, 1969. Forstkandidat Egon Larsen (mindeord). *Skoven*, 1969. Carl Syrach-Larsen (nekrolog). DST, 1979.

## 1950



**Winther, Christian Michael**, født 30.12.16 i København. Søn af overkirurg Fritz L. A. Winther og Asta Holga. Gift 20.12.58 med Ester Böge Pedersen, født 14.6.39.

1944 mat. nat. studentereksamen, 1945 tillægsprøve, 1938 skovfogedeksamen, 1941 løjtnant af reserven, 1949–50 Krenkerup skovd., skovr. H. Dons. Forstkandidat 1950.

1950–52 opmålingsassistent, Geodætisk Institut, 1952–54 undervisningsassistent ved Landbohøjskolen skovbrugsafdeling, 1.1.55 skovrider og godsforvalter, Sperlingholms Gods, Sverige.

## 1951

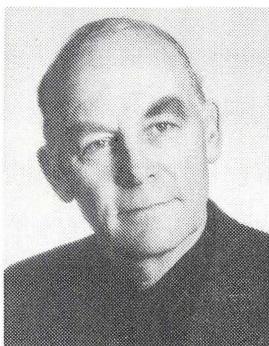

\* **Abell, Torben**, født 13.1.25 på Frederiksberg. Søn af skovrider Jørgen Abell og Rahel Daisy Schytte Christiansen. Gift 28.12.57 med Grete Sødtring Larsen, født 30.11.24.

1944 studentereksamen (Svendborg), 1945 Hvidkilde skovd., skovr. Jørgen Abell, 1950 Haderslev statsskovd., skovr. S. Rix. Forstkandidat 1951.

1951–56 forstassistent ved Hvidkilde skovdistrikt og savværk, 1956–61 forstassistent ved Vallø Stifts skovbrug, 1.9.61 skovrider for Bidstrup skovdistrikt.



**Boye, Christian**, født 26.10.26 i Tønder. Søn af civilingeniør Svend Boye og Ingrid Prahl.

1945 studentereksamen, 1945 Gaunø-Lindersvold skovd., skovr. H. Muus, 1950 Randbøl statskovd., skovr. V. Halskov Hansen. Forstkandidat 1951.

1.6.51–53 assistent ved A/B Svensk Salix Industri, Sverige, 1.4.53–58 tekn.-vidensk. assistent ved træindustriens Forskningsinstitut i Allerød, 1.4.58–70 forsøgsleder, Teknologisk Institut, 1.4.70–82 afdelingsleder, Teknologisk Institut og sekretær i Trærådet, 1.5.82 Træteknik, Teknologisk Institut.

Studieophold ved Forest Products Research Laboratory, England, 1956.

Litterære arbejder: Trætørring, 1969. Træets Teknologi, 1965.



\* **Gelhede, B.**, født 14.7.24 i Helsingør. Gift 1961 med Lisbeth Gelhede, født 1939.

1942 mat. nat. studentereksamen, 1942 værnepligt ved søværnet, 1943 Kronborg skovd., skovr. H. Engberg, 1950–51 Haderslev skovd., skovr. Sv. Rix. Forstkandidat 1951.

1951 Arboretet i Hørsholm, 1951–53 R.T. Briscoe Ltd., Gold Coast, British West Africa, 1953–56 Statsskovvæsenet, Skovreguleringen, 1957–59 Statsskovvæsenet, Palsgaard skovdistrikt, 1959–63 Statsskovvæsenet, Direktoratet for Statsskovbruget, 1.4.63 skovrider for Boller statsskovdistrikt. 1967 Finansministeriets sagkyndige ved vurdering

af skove, særlig for Vejle amt.

R.

\* **Hvidt, Edvard**, født 5.2.24. Forstkandidat 1951.



\* **Jensen, Palle Holst**, født 24.10.23 i Brøndsted. Søn af lærer Georg Holst Jensen og Rine Ballegaard. Gift 26.3.56 med sekretær Karen Holst-Madsen, født 1.8.23.

1945 studentereksamen, 1938 arbejdsdreng (smed), 1943 præliminæreksamen, 1945 Feldborg skovd., skovr. Ploughheld, 1951 Hørsholm skovd., skovr. Gram. Forstkandidat 1951.

1951–54 Forester ved ØK i Thailand, 1955 ved planteskoler i Sverige, 1956–69 ved Statens skovtilsyn, Viborg og Randbøl distr., 1969–80 statens skovrider, Fyns amt.

1970–78 forstlig sagkyndig, Fredningsplanudvalget i Fyns amt, 1969–80 landbrugsministeriets tilsynsførende ang. råstofloven.



\* **Knudsen, Morten Vagner**, født 21.1.26. Gift 17.12.49 med overlæge Julie Knudsen, født 13.1.22.

1945 mat. nat. studentereksamen, 1945–46 Holsteinborg skovd., skovr. J. E. Rasmussen, 1950–51 Lystrup-Jomfruens Egede skovd., skovr. H. C. Andersen. Forstkandidat 1951.

1951–52 aftjent værnepligt, 1952 assistent ved Statsskovreguleringen, 1952–58 amanuensis ved Skovbrugsinstituttet, 1.1.59–70 afdelingsleder, fra 1964 tillige planlægningschef, Teknologisk Institut, 1.4.70 direktør for Teknologisk Institut.

Bestyrelsesmedlem i Forstkandidatforeningen,

Isotopcentralen og Skovteknisk Institut, 1959–70 redaktør af tidsskriftet Træindustrien, medlem af Akademiet for de tekniske Videnskaber, Trærådet og Dansk Designråd, formand for Sektorrådet for de videregående Uddannelser, næstformand for Rådet for internationalt Udviklings samarbejde, censor ved forstkandidateksamen og Danmarks tekniske Højskole. Ejer af Skarresø Skov, Ryomgård.

R.

Litterære arbejder: Har skrevet/redigeret publikationer om trætekniske emner og om den teknologiske udvikling.



\* **Larsen, Niels Anker**, født 21.2.23 i Holtug på Stevns. Søn af savværksejer Hans Ejler Larsen og Ella Hansen. Gift 27.8.82 med skoleleder Karen Lindberg, født 16.3.38.

1943 mat. nat. studentereksamen, 1945–46 aftjent værnepligt ved luftværnsartilleriet, 1943–44 Gjorslev skovd., skovr. B. H. Petersen, 1950–51 Randbøl skovd., skovr. V. Halskov Hansen. Forstkandidat 1951.

1951–53 løst ansat forstkandidat ved statens skovregulering, 1953–55 løst ansat forstkandidat ved Direktoratet for Statsskovbruget, 1.2.55–61 forstfuldmægtig ved Direktoratet for Statsskovbruget,

Frederiksborg og Bornholms skovdistrikter, 1961–65 skovrider, Direktoratet for Statsskovbruget, 1.3.65 skovrider for Tisvilde-Frederiksværk skovdistrikt. Overklitfoged i Frederiksborg amt.

R.

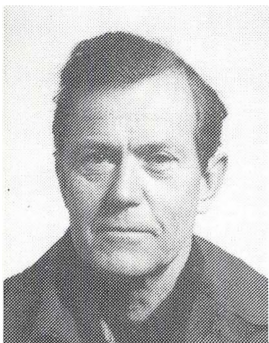

\* **Nørskov-Lauritsen, Gunner**, født 14.9.23 i Hjern. Søn af lærer P. Nørskov-Lauritsen og Anna Nørskov-Lauritsen. Gift 29.3.50 med forstkandidat Myrth Errboe.

1942 nyspr. studentereksamen, 1942–45 skovfogedelev, Gråsten, Viborg og Rugaard, 1946 mat. nat. studentereksamen, 1950–51 Holsteinborg skovd., skovr. Lars Vigen. Forstkandidat 1951.

1951 planlægningsarbejder, 1952–53 forstassistent Herlufsholm, 1953–55 forstassistent Palsgaard statsskovdistr, 1955–58 planlægningsarbejder, 1959–62 træforædlingsarbejde, Sabie, Sydafrika, 1.4.1966 skovrider og konsulent for Skov-

dyrkerforeningen for det sydlige Sjælland og Møn, 1968–77 direktør for Stormskadeforsikrings selskabet Danmark.

## 1951



\* **Nørskov-Lauritsen, Myrth**, f. Errboe, født i Vester Aaby. Datter af skovrider P. W. S. Errboe og Ida Vilhelmine Chytræus. Gift 29.3.50 med forstkandidat G. Nørskov-Lauritsen, født 14.9.23.

1942 mat. nat. studentereksamen, 1943 cand. phil., 1945 adgangseksamen til Landbohøjskolen, 1944–45 Bregentved skovd., forstinsp. Th. Jagd, 1950–51 Holsteinborg skovd., skovr. Lars Vigen. Forstkandidat 1951.

1951–53 planlægningsarbejder. 1961 ejer af Troldbjerg Skov.

\* **Rasmussen, Aksel**, født 9.1.26. Forstkandidat 1951.

\* **Schulin, Vilhelm Peter**, født 3.7.23 på Frederiksdal. Søn af lensgreve Sigismund Schulin og Johanne Amalie Schou. Gift 2.9.53 med Jutta von Scheven, født 1.6.24.

1944 mat. tillægsprøve, 1941 Københavns skovd., skovr. E. Buchwald, Gavnø skovd., skovr. H. Muus, Wedellsborg skovd., skovr. P. Qvistgaard. Forstkandidat 1951.

1952 træmålingsarbejder i Holsten, 1953 assistent ved Statens forstlige Forsøgsvæsen, 1954 assistent ved Arboretet i Hørsholm, 1954 assistent ved Løvenholm skovd., 1954–55 assistent ved Wedellsborg skovd., 1.7.55 skovrider og godsforvalter på

Aastrup.



**Thorsteinsson, Baldur**, født 5.8.24 i Saudlauksdalur, Island. Søn af sognepræst Thorsteinn Kristjánsson og hustru Guðrún P. Jónsdóttir. Gift 23.6.51 med gymnasielærer Jóhanna A. Friðriksdóttir, født 12.2.29.

1945 mat. studentereksamen, 1945–46 Gavnø-Lindersvold skovd., skovr. H. Muus, 1950–51 Holsteinborg skovd., skovr. L. Vigen. Forstkandidat 1951.

1.6.1951 forstfuldmægtig Skógrækt ríkisins, Reykjavík, 1966 afdelingsleder og fra 1978 opsyn med Haukadalur distrikt.

Studierejser til Canada, USA, 1956.

## 1951



\* **Vedel, Helge**, født 15.12.22 på Frederiksberg. Søn af viceadmiral A. H. Vedel og Kirsten Lützen. Gift 18.5.51 med cand. mag. Ulla Bruun Max Olsen, født 4.6.23.

1942 nysproglig student, 1945 matematisk tillægsprøve, 1942–43 og 1945 værnepligtig, søvænet, 1946 Linaa Vesterskov skovd., skovr. H. Dons, 1950–51 Haderslev skovd., skovr. S. Rix. Forstkandidat 1951.

1951–52 assistent ved Arboretet, Hørsholm, 1952–56 ikke-tjenestemandsansat assistent ved KVL, afd. for syst. bot., 1.8.56–60 amanuensis ved KVL, afd. for syst. bot., 1961–64 fung. i professoratet

et i forstbotanik ved KVL, afd. for syst. bot., 1.6.1964 professor i botanik med forstbotanik som specielt undervisningsområde ved KVL, afd. for syst. bot., fra 1965 ved Botanisk Institut.

Formand for videnskabeligt udvalg, medl. af repræsentantskab, medl. af forretningsudvalg i Danmarks Naturfredningsforening, medl. af præsidium, videnskabeligt udvalg, Verdensnaturfonden, medl. af forretningsudvalget, Fonden for Træer og Miljø, medl. af Dyrehaveudvalget, medl. af Statsskovenes reservatudvalg, best.medl. i Det kgl. Danske Haveselskab, best.medl. i Dansk Botanisk Forening og formand for foreningens fredningsudvalg, rådsmedlem i Det Kgl. Danske Geografiske Selskab, suppleant i Vildtforvaltningsrådet, formand for Dansk Dendrologisk Forening, 1974–79 projektleder: Naturarealer og husdyrhold.

R.

Studierejser til Thailand 1964 og New Zealand 1975.

Litterære arbejder: Forskellige faglige og videnskabelige artikler og afhandlinger samt populærvidenskabelige bøger.

## 1952

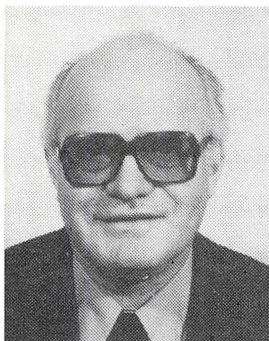

\* **Bryndum, Helge Valdemar**, født 10.7.25 i Ullits. Søn af sognepræst Edv. M. Bryndum og Sigrid A. Kanstrup. Gift 17.9.55 med sekretær Lillian Birgitte Jørgensen.

1942 mat. nat. studentereksamen, 1946–47 Hørsholm skovd., skovr. Alfred Gram, 1951–52 Farum skovd., skovr. Just Holten. Forstkandidat 1952.

1979 dr. agro., Den kgl. Veterinær- og Landbohøjskole.

1953–54 vidensk. medarb., Træindustriens Forskningsinstitut, Allerød, 1954 lagledare ved riksskogstaxeringen, Statens Skogsforskningsinstitut, Stockholm, Sverige, 1.11.54–58 vidensk. assistent,

1958–72 fung. afdelingsleder og 1.7.72 afdelingsleder ved Statens forstlige Forsøgsvæsen, Springforbi.

1968 censor ved skovbrugseksamen, KVL, 1979–81 formand for Den nordiske samarbejdsgruppe for produktionsforskning, 1981 formand for IUFRO-arbejdsgruppe »Norway Spruce Thinning Experiments«. Studierejse til Forestry Commission, Skotland, 1950.

Litterære arbejder: Forsøgsvæsenets afsluttede rødgranprøveflader. SFF, 1964. Et udhugningsforsøg i ung eg. SFF, 1965. Rødgranhugstforsøget i Gludsted plantage. SFF, 1969. Rødgranhugstforsøget på Ravnholt. SFF, 1974. Hugstforsøg i ung rødgran på leret morænejord. SFF, 1978. Der Einfluss verschiedener Durchforstungsstärken auf Massen- und Wertleistung der Fichte am Beispiel der Dänischen Versuchsflächen. Forstwiss. Centralblatt, 1978. Bøgehugstforsøget i Totterup skov. SFF, 1980.



**Find, Niels Iver**, født 7.4.26. Søn af ingeniør Aksel Find og lærer Ester Zeberg. Gift 18.7.82 med fysioterapeut Grethe Hedager, født 29.11.22.

1946 mat. nat. studentereksamen og tillægsprøve, 1946 Vallø Stifts skovd., skovr. O. Friis, 1951–52 Holsteinborg skovd., skovr. L. Vigen. Forstkandidat 1952.

Eksamen i matematisk statistik og forsikringsmatematik ved Stockholms Universitet 1954. Eksamen i nationaløkonomi og erhvervsøkonomi ved Handelshögskolan i Stockholm, 1964. Skogsvetenskaplig licentiat, Kungl. Skogshögskolan, Sverige, 1964. Lærereksamen Odense Seminarium, 1980.

1952–53 assistent ved Arboretet i Hørsholm, 1953–54 lagledare, Riksskogstaxeringen, Skogsforskningsinstitutet, Stockholm, 1954 planlægning, godser i Skåne, 1954–57 assistent ved Dansk Skovforenings øk.-stat. afd., 1957–59 overassistent ved aktuariekontoret ved PFA i København, 1959 assistent ved Matematik-maskinnämnden, Stockholm. 1959–70 forskningsstipendiat, senere forskerassistent ved Institutionen for skogsekonomi, Skogshögskolan, Stockholm, 1962–70 övningsassistent ved Institutionen för lantmåteri, Tekniska Högskolan, 1971–72 assistent ved Institutionen för Skogstaxering, 1973–75 højskolelærer ved Lollands Højskole, 1975–76 efterskolelærer Bernstorffsminde Efterskole, 1976–80 ungdomsskolelærer, Odense, 1981 lærer ved Næsby skole, Odense.

Litterære arbejder: Medellängdspremieringens inverkan på apteringskalkylen. SST, 1961. Beräkningsmässige kalkulationer til belysning af blandingsskovens økonomi. DST, 1963. En analys av metoder för bestämmande av sortimentsutfall och rotvärde för stående skog. – (Licentiatavhandling, stencil, 1964, del I og II). Rotpostvärderingens problem. Skogen 1965. Sortimentsprislisterna – konstruktion och utformning. Skogen 1967. Exempel på en förenklad beräkningsmetodik vid användning av relativpriser för skogsekonomiska kalkyler. SST, 1965. Om priscurvan, dess konstruktion och definition vid olika användningsområden. Undersökning beträffande bonitetens och ålderens betydelse för brutto- och rännettovärde per m<sup>3</sup>sk för träd av viss brösthöjdsdimension – speciellt 20- och 30-cm trädet. Institutionen för skogsekonomi. Rapport nr. 10, 1968. Simulering av bevakningar och tillväxt. SST, 1968. Förslag till en gallringsmall som även tar hensyn til stamantalet. SST, 1970. Rangordningsmetoden, ett kalkylinstrument för beslut om ekonomiskt optimalt gallringsalternativ tillämpligt även för olikåldriga blandbestand. SST 1971. Skoven og mennesket. Lolland Højskoles årsskrift, 1974. Tre store tænkeres undervisningsideer. Lolland Højskoles årsskrift, 1975. Recensioner: Matérn, B. Kompendium i matematisk statistik. Dansk Skovforenings Tidsskrift, 1955.



\* **Kjersgaard, Karl Johan Olav**, født 8.9.24 i København. Søn af fuldmægtig P. H. Kjersgaard og Hjørdis Guldbrandsen. Gift 9.9.72 med Bodil Nefer, født 11.2.23.

1944 mat. nat. studentereksamen, 1946–47 værnepligt ved ingeniørregimentet, 1945–46 Mårum statsskovd., skovr. P. Allerup, 1951–52 Det Petersgaardske skovd., skovr. C. Bach. Forstkandidat 1952.

1952–58 forstassistent ved Det Petersgaardske skovdistrikt og Langebæk Savværk, 15.5.58 vidensk. assistent ved Statens forstlige Forsøgsvæsen.

1949–50 best.medl. i Danske Forstkandidaters Forening, indtil 1981 foreningsvalgt revisor i Danske Forstkandidaters Forening, best.medl. og kasserer i Skovhistorisk Selskab, indtil 1981 kaptajn og kompagnichef i Hjemmeværnet. HJV.Ft.

Litterære arbejder: 18 træarters højdevækst på et areal i Staurby Skov. SFF, 1963. Et planteafstandsforøg i rødgran. SFF, 1964. Den von Langen'ske epoke i Norges skove. DST, 1965. Rødgranens vækst i et planteafstandsforøg på heden. SFF, 1972. Rumænsk rødgran i Danmark. (Sammen med H. Kromann) SFF, 1977. Den danske Skovbrugslitteratur 1946–65. (Sammen med H. J. Aagaard og L. H. Thomsen) 1978. Abies grandis provenienser i Danmark. (Sammen med V. Gøhrn) SFF, 1978. Diverse anmeldelser.



**Kreiberg, Niels Hermansen**, født 20.1.27 i Vejle. Søn af direktør H. H. Hermansen Kreiberg og Anna E. Carlsen. Gift 16.6.52 med Grethe Terp.

1946 student, 1946–47 Stenderup skovd., skovr. E. Lassen, 1951–52 Wedellsborg skovd., skovr. P. Qvistgaard. Forstkandidat 1952.

1952–54 Research assoc., Harvard University, USA.

1957–67 Tree improvement forester, Province of Ontario, 1967–76 Reforestation manager, J. D. Irving Woodlands, 1976 Superint., Seedling product, Government of New Brunswick.

1978 Chairman, N.B. Tree Improvement Council.

† **Larsen, Egon**, født 14.11.28 i Hillested, Lolland. Søn af proprietær Kaj Aage Larsen og Mary Jacobsen. Gift 25.6.60 med Margaret, født 1938.

1946 mat. nat. studentereksamen (Nakskov), 1946 Giesegaard skovd., skovr. V. Ipsen, 1951 Farum skovd., skovr. J. Holten. Forstkandidat 1952.

1953–54 vid. assistent ved Arboretet, 1954–59 Assistant geneticist, FRI, Rotorua, New Zealand, 1959–62 leder af frøforsyningen, FRI, Rotorua, N.Z., 1962–69 leder af frøforsyningen, Forestry and Timber Bureau, Canberra, ACT, Australien. Død i 1969.

1968–69 Member of Panel on Forest Gene Resources, FAO, 1968 FAO-konsu-





lent i Columbia, FAO. Egon Larsens betydning for dansk forstlig anseelse udadtil kan næppe udtrykkes bedre end det er sket i FAO's skrivelse af 9. maj 1969 til Egon Larsen's foresatte, skovdirektør, dr. M. Jacobs i Australien:

Egon Larsen made a splendid contribution to the first session of the FAO Panel on Forest Gene Resources last year, bringing with him a wealth of practical experience in seed-collecting in different countries, some original and stimulating ideas of his own and a spirit of friendly cooperation with his colleagues. Apart from this, his contribution to international seed procurement and dissemination

through his personal efforts in the conduct of seed collecting expeditions over recent years has been unexcelled. We remember also the first-rate job which he did for FAO during his eucalyptus consultancy in Columbia. For a combination of specialised knowledge and dedication to his work, he will be irreplaceable.

Studierejser til Patawawa Forest Experiment Sta. 1954, frøindsamlingsekspedition, B.C., Canada, 1954, frøindsamlingsekspedition, USA og Mexico, 1956 og 1960, frøindsamlingsekspedition, Indonesien, 1969.

Nekrolog i Skoven 1969.

Litterære arbejder: Arboretet på Gammelkjøgegaard. (Sammen med P. Chr. Nielsen) Dansk Dendrologisk Årsskrift, 1955. Collecting Tree Seed in Mexico. (Sammen med H. V. Hinds) Empire Forestry Review, 1961. A Study of the Variability of *Eucalyptus maculata* Hook and *Eucalyptus citridora* Hook. Forest Research Institute, Canberra, 1965.



\* **Morville, Paul**, født 16.4.27 i Hillerød. Søn af statsskovrider Kield Morville og Rigmor Kipp. Gift 20.12.51 med Bodil Ringsted, født 16.2.29.

1946 mat. nat. studentereksamen (Herlufsholm), 1946-47 Tisvilde-Frederiksværk skovd., skovr. K. Morville, 1951-52 Wedellsborg skovd., skovr. P. Qvistgaard. Forstkandidat 1952.

1952 planlægning for Bedstedgaard skove, 1952-53 værnepligt ved søværnet, 1953-54 assistent i Direktoratet for Statsskovbruget, 1954-55 assistent ved Skovreguleringen, 1955-57 assistent ved KVL, Skovbrugsafdeling, 1.7.57-59 forstfuldmægtig ved Silkeborg skovdistrikt, 1959-61 forstfuldmægtig i Direktoratet for Statsskovbruget, 1961-63 forstfuldmægtig ved Frederiksborg skovdistrikt, 1.4.1963 skovrider for Graasten skovdistrikt.

1955-57 medlem af og sekretær i Danske Forstk. Forening, 1966 tilsynsførende skovrider for Margrethelund plantage, 1966-77 censor i skovøkonomi ved KVL 1969 sagkyndig medhj. ved vurdering af skove i Sønderjyllands amt, 1971-73 medl. af Statsskovriderforeningens bestyrelse, 1977 tilsynsførende skovri-

der for den kgl. jagtejendom, Trend skov. 1978 tilsynsførende med de private skove i Graasten og Bov kommuner.

R.



**† Petersen, Kaj Erling Martin**, født 29.1.22 i Herstedøster. Søn af rentier Martin Petersen og Kirstine Sørensen. Gift 24.9.49 med Grethe Skieller Sørensen, født 17.10.24.

1945–46 Lellinge skovd., skovr. O. Friis, 1951–52 Tisvilde-Frederiksværk skovd., skovr. K. Morville. Forstkandidat 1952.

1952 privat assistent hos kgl. skovrider K. Morville, 1952–54 assistent ved Hedeselskabets plantage-regulering, 1.4. 1954 ejer af Høbbet Fredskov og Komtessens Plantage ved Fåborg, skovrider for Sandholt skove og Hø- og Havrevænget. Nekrolog i FB, 1964.

**Rasmussen, Carl**, født 22.8.27. Søn af taxachauffør E. V. Rasmussen og K. Jensen. Gift 29.4.50 med Jytte Clausen.

1945 adgangseksamen til Landbohøjskolen, 1948–49 aftjent værnepligt ved ingeniørregimentets 1. pionerbat., 1945–46 Maarum skovd., skovr. P. Allerup, Holsteinborg skovd., skovr. L. Vigen. Forstkandidat 1952.

1952–53 assistent i Direktoratet for Statsskovbruget, juni 1953–55 Forestry Engineer ved Powel River Co., British Columbia, Canada.

Litterære arbejder: Stormen den 11. februar 1952. (Sammen med Bent Jacobsen) DST, 1953.

**Skaarup, Ben**, født 1.11.23. Forstkandidat 1952.

**Tillisch, Erik**, født 13.6.25 på Frederiksberg. Søn af godsejer Henrik Wilhelm Tillisch og Thora Sonne. Gift 20.12.51 med Elsa Oxholm, født 3.5.29.

1945 mat. nat. studentereksamen, 1945–46 Bregentved skovd., forstinsp. Th. Jagd, 1951–52 Tisvilde-Frederiksværk skovd., skovr. K. Morville. Forstkandidat 1952.

1952 administrator, Rosenfeldt gods.

1962 bestyrelsesformand, Danish Nitrogen Import A/S, 1957–73 betyrelsesmedlem i Dansk Jagtforening, 1962–72 bestyrelsesmedlem i »Tolvmandsforeningerne«.

Indsamling af provenienser af *Abies grandis*, USA, 1948. Indsamling af provenienser af *Abies normanniana*, USSR, 1960.

Litterære arbejder: Om *Abies grandis* og dens muligheder i dansk skovbrug, DST, 1952.

## 1953



**Luel, Niels**, født 13.10.24 på Meilgaard. Søn af Chr. Fr. Luel og Kate H. R. Treschow. Gift 16.6.53 med Sylvia W. P. van Lennep, født 15.11.32. 1943 student, 1947–48 Tisvilde skovd., 1952–53 Viborg skovd. Forstkandidat 1953.

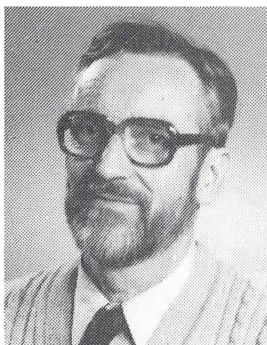

\* **Kähler, Knud Martens Valdemar**, født 20.5.22 i Kalvehave sogn. Søn af forpagter Th. Kähler og Inger Margrethe Hecktermann Jensen. Gift 25.11.56 med Gudrun Drewsen Christensen, født 6.6.26.

1941 nyspr. studentereksamen, 1947 adgangsprøve, 1947–48 Tisv.-Frederiksv. skovd., skovr. K. Morville, 1952–53 Holsteinborg skovd., skovr. L. Vigen. Forstkandidat 1953.

1941–43 værnepligt, kornet i Livgarden. 1943–47 kontor, adgangskursus m.m.

1953–55 assistent ved Arboretet i Hørsholm, 1955–56 planlægningsarbejde på Bidstrup skovd.,

1956–57 løst arbejde for Direktoratet for Statskovbruget, 1957–67 assistent ved Dronninglund Storskov, 1967–80 skovrider for samme, 15.1.1978 skovrider for Stensbak skov.

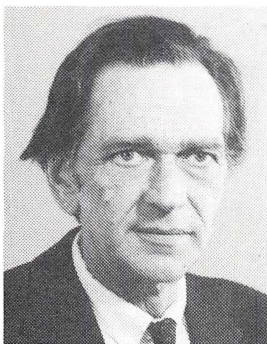

\* **Moldrup, Niels**, født 19.8.21 i Holskovlund, Skanderborg. Gift 6.6.53 med Anne Møldrup, født 2.1.23.

1948 havebrugskandidat, 1948 Hørsholm skovd., skovr. A. Gram, 1952–53 Løndal skovd., skovr. J. E. Due. Forstkandidat 1953.

1953–55 videnskabelig assistent ved Statens forstlige Forsøgsvæsen, 1955–57 forstfuldmægtig ved Statens Klitvæsen, 1957–60 afdelingsleder ved Træindustriens Forskningsinstitut og Teknologisk Institut, 1960–71 direktør for Dansk Træimprægnering A/S, 1971–73 direktør for R. Collstrop - Dansk Træimprægnering A/S, 1973 direktør for

Dansk Træ A/S Allerød, 1978 direktør for Dansk Træ A/S Brande, 1977 direktør for The Danish Wood Treating Co. A/S (administration Allerød, produktion

Brande, salg København-Düsseldorf-Geneve), 1971 ejer og bestyrer af tre skov-  
ejendomme i Vejle amt.

1950–51 medl. af best. i DFF, 1960–73 medl. af følgende imprægneringsudvalg:  
Udv. for Træmaster, Imprægneringsudvalget, Udv. for Brandimprægnering,  
1978 bestyrelsen for Dansk A Træ Brande (formand), bestyrelsen for The Da-  
nish Wood Treating Co. A/S, revisor i Skovhistorisk Selskab.

Studierejser til Norge, Sverige, Finland, 1957, Bangladesh 1977, Australien, Tas-  
manien m.v. 1981.

Litterære arbejder: Diverse artikler i tidsskrifter hovedsagelig om imprægnering.

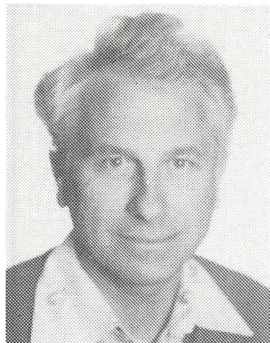

**Nannestad, Niels Christian**, født 3.8.28 i Ålborg.  
Søn af overlæge Chr. Nannestad og Cathrine Jen-  
nov. Gift 5.2.55 med Grete Lorenzen, født 18.2.34.  
1947 mat. nat. studentereksamen, 1947–48 Lange-  
sø skovd., skovr. Marstrand-Jørgensen, 1952–53  
Holsteinborg skovd., skovr. Lars Vigen. Forstkandi-  
dat 1953.

1971 miljövårdskursus, Lunds Universitet, Sverige,  
1981 datakursus, Ängelholms Gymnasium, Sveri-  
ge.

1953–54 værnepligt, GHR, Næstved, 1954–55  
planlægning ved Bidstrup skovdistrikt, 1955–56  
planlægning ved Rössjöholm säteri, 1.10.1956

skovrider for Rössjöholm säteri, 1967 konsulent for Hjuleberg Egendom AB,  
1972 konsulentvirksomhed på diverse godser, 1981 dataprogrammering for  
bl.a. Texas Instr. og Silviconsult.

1966 medl. af förtroenderådet i Munkaljungby Sparbank, 1968 medl. af styrel-  
sen i Skåne, Arb.giv.för. SLA, 1980 suppl. i styrelsen för Landstingets Skogar, Kri-  
stianstads Län, 1980 suppl. i byggnadsnämnden, Ängelholm Kommun.

Studierejser til Finland 1947, Skotland 1954, USA 1971, Kenya 1977 og Østen  
1980.

Litterære arbejder: Val av trädslag, Sv. Skogsv.för. Tidskrift, 1976.



\* **Rafn, Johannes**, født 30.1.27 på Frederiksberg.  
Søn af skovfrøhandler Haakon Rafn og Else Olsen.  
Gift 8.12.51 med Inger-Marie Balding Hansen, født  
18.9.27.

1947 tillægsprøve, nyspr. student 1945, 1947–48  
Langesø skovd., skovr. O. Marstrand-Jørgensen,  
1952–53 Holsteinborg skovd., skovr. L. Vigen.  
Forstkandidat 1953.

1953–54 aftjent værnepligt. 1954–58 assistent ved  
Statens forstl. Forsøgsvæsen, afd. for hede- og klit-  
skove. 1958–66 forstfuldmægtig ved Statsskov-  
bruget, 1.2.1960 fast ansat (Jægersborg distr., Silke-  
borg distr., Direktoratet, kst. skovrider Feldborg

distr. 1965–66), 1.6.1966 skovrider for Silkeborg distr.

## 1953

1967 best.medl. A/S Silkeborg Kurbad, 1975 form. for Statens forstlige kåringsudvalg, 1975 sagkyndig vurderingsmedhjælper, Statsskattedirektoratet (Århus amts vestre og sydøstre vurd.kredse).

R.



**Schousboe, Vilhelm Carl**, født 29.6.28 i København.

1946 mat. nat. studentereksamen, 1946–47 værnepligt, Søværnet, 1947–48 Tisvilde-Frederiksværk skovd., skovr. K. Morville, 1952–53 Viborg statsskovd., skovr. A. Hviid. Forstkandidat 1953.



\* **Øhlenschläger, Aksel**, født 17.3.28 i Hornbæk. Søn af handelsgartner C. Øhlenschläger og Fylla Margrethe Øhlenschläger. Gift 29.5.50 med Inge Johannessen, født 27.3.30.

1946 student, 1946 Hørsholm skovd., skovr. A. Gram, 1952 Valborup skovd., skovr. L. V. Krarup. Forstkandidat 1953.

1953–54 studieophold i Sverige, Bjørkå AB, 1954 assistent ved Statens forstl. Forsøgsvæsen, 1954–57 assistent ved Træindustriens Forskningsinstitut, 1957–64 assistent ved fysisk laboratorium, Sadolin & Holmblad A/S, 1964–80 laboratorieleder, Collstrop - Dansk Træimprægnering A/S, 1981

konsulent (selvstændig), 1.1.1982 salgskonsulent, Rentokil Svenska AB.

## 1954



\* **Blinkenberg, Christian**, født 2.3.29 i København. Søn af overlæge P. A. Blinkenberg og E. M. Jøppesen. Gift 26.9.53 med fysioterapeut Inger Marie Bagge.

1947 mat. nat. student, 1947–48 Lellinge skovd., skovr. O. Friis, 1953–54 Viborg skovd., skovr. A. Hviid. Forstkandidat 1954.

1954 værnepligt, sergent, Livgarden.

1956 assistent ved Arboretet i Hørsholm, 1957 assistent ved Skovbrugsafdelingen, 1958 assistent, råtræindkøb, A/S Junckers savværk, 1959 forstassistent og godsfuldmægtig ved Holsteinborg gods, 1963 skovrider og godsforvalter for Matstrup gods,

1968 skovrider ved Fredningsplanudvalget for Sønderjyllands amt, 1.9.70 sekretariatschef samme sted, 1.1.79 afd.leder ved fredningsafd., Sønderjyllands amtskommune.

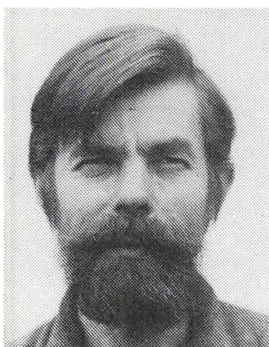

\* **Feilberg, Lars Christian Siegumfeldt**, født 13.1.29 i Gentofte. Søn af C. G. Feilberg og Martha Feilberg. Gift 9.3.53 med lærer Birthe Feilberg, født 3.6.31.

1947 student, 1947–48 Randbøl skovd., skovr. V. Halskov Hansen, 1953–54 Viborg skovd., skovr. A. Hviid. Forstkandidat 1954.

1957–59 Assistant Conservator of Forest, Sokoto Province, Nigeria, 1959–60 assistent ved Statens forstl. Forsøgsvæsen, 1961–65 assistent ved Arboretet i Hørsholm, 1.8.65–72 amanuensis ved Arboretet i Hørsholm, 1.8.72 lektor ved Arboretet i Hørsholm.

1969 medl. af Statens forstlige Kåringsudvalg.

Studierejser til Irland 1961, USA - Canada 1967, USA 1971, Korea 1976.

Litterære arbejder: Pinus contorta, Provenienser og Forædling. DST, 1964. Bidrag til Beskrivelse af Løvklitterne ved Kærgård. Dansk Dendrologisk Årsskrift, 1968. Infestation Level of The european Pine Shoot Moth. SFF, 1971. Historical Review of Seed Orchards. (Sammen med B. Søegaard) Forestry Commission Bulletin, 1975.

**Hastrup, Allan Aage**, hofjægermester, født 20.9.30 i København. Søn af hofjægermester Aage Hastrup og Agnes Ingeborg (Abi) de Richelieu. Gift 10.5.58 med Elisabeth Falster, født 19.5.36.

1948 studentereksamen, 1948–49 Frederiksborg skovd., skovr. G. B. Brüel, 1953–54 Hørsholm skovd., skovr. A. Gram. Forstkandidat 1954.



1.6.56 skovrider for Dønnerup skovdistrikt, 1967 også ejer af Dønnerup.

1974 tilsynsrådsmedlem, Handelsbanken, Kalundborg, 1979 voldgiftsmand, Landbo- og Husmandsforeningerne i Vestsjællands amt, 1980 adm. direktør for Waddamana Forest Pty. Ltd. Tasmannien.

Studierejser til Sverige, Forbundsrepublikken, Jugoslavien, England, Spanien, Central- og Sydafrika, Thailand, Australien.

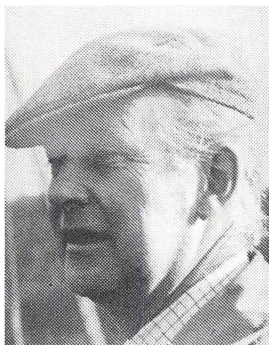

\* **Holstein, Peer**, født 30.9.27 i Krøgsbølle. Søn af skovrider, dr. phil. Vagn Hølstein og Ingeborg Gram. Gift 25.1.58 med Lise Bavngaard, født 15.9.30.

1947 mat. nat. studentereksamen, 1948 adgangskursus, 1948–49 Jægerspris skovd., skovr. V. Holstein, 1953–54 Orenæs skovd., skovr. M. Skude. Forstkandidat 1954.

1954–56 værnepligt, Lt.(R).

1956–57 planlægningsarbejder for Jægerspris og Gunderslevholm skovd., 1957–60 forstassistent på Holstenshuus, Langesø og Clausholm skovd., 1960–70 skovrider for Jægerspris skovd., 1970–72

fredningsplanlægger og forstl. konsulent for Fredningsplanudvalget for Vestsjællands amt, 1972–75 teknisk sekretær for Fredningsplanudvalget for Hovedstadsområdet, 1975 fuldmægtig i Fredningsstyrelsen, 1.6.76–79 sekretariatsleder (kst.) for Fredningsplanudvalget for Vestsjællands amt, 1.1.79 afd.leder i fredningsafd., skovrider for amtsplantager, Vestsjællands amtskommune.



\* **Johansen, Flemming Steen**, født 30.11.29 i Hellestrup. Søn af overingeniør C. O. R. Johansen og Inga Wilfred-Jensen. Gift 25.1.58 med hospitalslaborant Kit Thuesen, født 27.5.37.

1948 mat. studentereksamen, 1948–49 Gisselved skovd., skovr. Sv. Kindt, 1953–54 Tisvilde-Fredriksværk skovd., skovr. K. Morville. Forstkandidat 1954.

1954–58 forstassistent ved Frijsenborg skovbrug, 1958–59 forstfuldmægtig ved Lindensborg skovdistrikt, 1959–61 forstassistent ved Sorø Akademis 1. skovdistrikt, 1.8.61–70 forstkandidat, Junckers Industrier A/S, 1970 afdelingsleder, Junckers Indu-

strier A/S, 1.9.63 tilsynsførende skovrider for Løvenborg skovdistrikt, 1.7.78 tilsynsførende skovrider for Gammelkjøgegaard skovdistrikt.

Litterære arbejder: Udtægning af flyvefotografier ved simpel radialtriangulation. DST, 1961. »Kubikatoren«. DST, 1964. Om beregning af skovbrugets interne forrentning. DST, 1973.



**Koch, Jørgen**, født 3.11.28 i Budolfi landsogn, Hasseris. Søn af civilingeniør Carl B. Koch og Vibeke Koch. Gift 9.8.59 med tegner Birgit Marie Hersom, født 4.1.30.

1948 mat. studentereksamen (Ålborg katedralskole), 1948–49 Stenderup skovd., skovr. E. Lassen, 1953–54 Wedellsborg skovd., skovr. P. Qvistgaard. Forstkandidat 1954.

1954–56 sergent, løjtnant (af res.), Sjæll. Ingeniørregiment, 1.6.56 amanuensis, lektor ved Den kgl. Veterinær- og Landbohøjskole, Plantepatologisk afd., undervisningen for skovbrugsstuderende i plantepatologi (speciel del, forstpatologi fra 1972).

1969–79 medredaktør af Friesia, Nordisk mykologisk Tidsskrift, 1969–79 formand for Foreningen til Svampekundskabens Fremme, 1977–81 afdelingsbestyrer, Plantepatologisk afdeling, 1980 medl. af Landbrugsvidenskabeligt Fagråd, KVL, skønsmand vedr. syn og skøn i større sager om svamp og råd. Studier ved Skoghögskolan, Stockholm, 1960, Institut f. Holzbiologie, Reinbek, 1964.

Litterære arbejder: Plantepatologiske og mykologiske artikler overvejende om veddestruerende svampe.

\* **Scheurer, Erwin**, født 1.7.29. Forstkandidat 1954.

**Thomassen, Thomas**, født 15.1.28 i København.

1948–49 Lellinge skovd., skovr. O. Friis, 1953–54 Tisvilde-Frederiksværk skovd., skovr. K. Morville. Forstkandidat 1954.



\* **Tøttrup, Per Faursschou**, født 11.1.29 i Randers. Søn af smedemester P. N. Tøttrup og Olga Dorthea Faursschou. Gift 28.12.52 med Kirsten Rasmussen, født 29.7.31.

1948 mat. studentereksamen, 1948 Stenderup skovd., skovr. E. Lassen, 1953–54 Rathlousdal skovd., skovr. F. Biilmann. Forstkandidat 1954.

1954–56 værnepligtig militærtjeneste i Hæren (artilleriet).

1956–57 forstkandidat ved Jægerspris skovd., 1957 forstkandidat ved Sønderborg statsskovd., 1.12.57–61 forstfuldmægtig ved DDH Birkebæk, 1961–64 forstfuldmægtig ved DDH hovedkontor,



1.4.64–66 skovrider ved DDH hovedkontor, 1.3.66 skovrider for DDH Birkebæk, 1971 vurderingsinspektør, Kreditforeningen Danmark.

1967 formand for Vestjyske Skovkreds, Dansk Skovforening, 1970–73 form. for bestyrelsen i Foreningen af Tjm. og Funkt. under DDH, 1974–80 form. for handelsudvalget, Dansk Skovforening, 1974–80 best.medl i Dansk Skovforening, 1966 form. for bestyrelsen i I/S Skærbæk Savværk, 1974 rådsmedlem og 1978–80 viceordfører i Nordiske Skovejerorganisationers Forbund.

Tjenesterejser til Tyrkiet 1970. Libyen (FAO) 1973, Saudiarabien 1976, Saudiarabien - Egypten 1978, Indien (FAO) 1980, Somalia (FN) 1982.

Litterære arbejder: Shelterbelt planting as amenities to new towns in Europe. (IUFRO's World Congress), 1976. Green Belts in urban areas utilizing treated waste water (Saudi Arabien), Shelterbelts, 1978. Tilplantningen af Nr. Vium-lejet og andre jyske brunkulslejer. (Carlsbergfondets Årsskrift) 1979.



**Yde-Andersen, Anders Adam**, født 7.7.25 i Gladsaxe. Søn af trafikkontrollør Anders Andersen og Ellen Cathrine Yde. Gift 17.1.53 med sygeplejerske Gerda Jacobsen, født 29.10.30.

1944 mat. nat. studentereksamen, 1948–49 Gammelkjøgegaard skovd., 1953–54 Wedellsborg skovd. Forstkandidat 1954.

1964 dr.agro. KVL.

1954–55 disponent, Hyllinge Træindustri A/S, 1.11.55–62 videnskabelig assistent og 1.7.62 afdelingsleder ved Statens forstlige Forsøgsvæsen.

1961–68 sekretær i Danske Forstkandidaters Forening, 1965–80 repræsentantskabsmedlem i Pen-

sionsforsikringsanstalten A/S, 1967–68 best.medl. i Akademikernes Samarbejdsudvalg, 1968 censor ved KVL, 1969–74 bestyrelsesmedlem i Dansk Plantepatologisk Selskab, 1969–75 form. for Danske Forstkandidaters Forening, 1971–75 form. for IUFRO-working group on root and butt rot in conifers, 1979 medl. af Plantesundhedsrådet, 1981 form. for EPPO/IUFRO-Working group on phytosanitary regulations and quarantines.

R.

Litterære arbejder: Afhandlinger og artikler i indenlandske og udenlandske tidsskrifter om forstpatologiske emner. Disputats i 1964: Om anvendelse af nogle hjælpetræarter i rødgranbevoksninger på magre jorder med særlig henblik på deres indvirkning på Fomes annosus-angrebets udvikling.

\* **Aagaard, Hans Juel**, født 11.6.26 på Sandø, Færøerne. Søn af sognepræst Herluf Aagaard og Lone Vinther. Gift 8.3.52 med Solveig Ulla Johansen, født 11.7.27.

1944 mat. nat. studentereksamen, 1945–46 Stenderup statskovd., skovr. E. Lassen, 1953–54 Hørsholm statskovd., skovr. A. Gram. Forstkandidat 1954.

1948–52 militærtjeneste (1951 sekondløjtnant), Ingeniørtropperne, 1961–62 bibliotekarkursus, Danmarks Biblioteksskole.

1954–59 forstkandidat, planlægningsarbejder m.v. ved Statsskovreguleringen,

## 1954



Dansk Skovforening og diverse skovdistrikter, 1959–61 assistent ved Statens forstl. Forsøgsvæsen, 1961–68 bibliotekar ved Den kgl. Veterinær- og Landbohøjskoles Bibliotek, 1.3.68–72 bibliotekar, senere forskningsbibliotekar og 1.6.72 førstebibliotekar ved Odense Universitetsbibliotek. Medlem af diverse faste og midlertidige udvalg o.lign. inden for det danske forskningsbiblioteksvæsen.

Litterære arbejder: Den danske skovbrugslitteratur 1946–1965. Bibliographia Universalis Silviculturae Dania. III. 1978. (Sammen med Olav Kjersgaard og Lis Hygum Thomsen) 1978.

## 1955

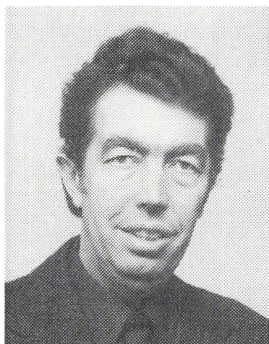

\* **Agger-Nielsen, Stig**, født 16.5.29 i København. Søn af overlærer Niels Nielsen og Margrethe Agger. Gift 11.1.58 med Inger Margrethe Hüttmann, født 29.8.32.

1949 mat. nat. studentereksamen, 1949–50 Tisvilde-Frederiksværk skovd., skovr. K. Morville, 1954–55 Wedellsborg skovd., skovr. P. Qvistgaard. Forstkandidat 1955.

1955–56 aftjent værnepligt, 1956 planlægningsarbejde ved Statsskovbruget, 1957 planlægningsarbejde for Knuthenborg Skovbrug, 1957–60 videnskabelig assistent, 1960–72 amanuensis og 1972 lektor ved Den kgl. Veterinær- og Landbohøjskole.

1974–80 best.medl. i Danske Forstkandidaters Forening, 1968 form. for studienævn S, KVL, 1979 medl. af Nordisk samarbejdsgruppe vedr. den højere skovbrugsuddannelse.

Litterære arbejder: Kan nettoudbyttet forøges. DST, 1962. Kompendium i finansiering for skovbrugsstuderende, 1974.

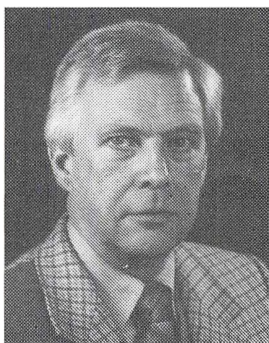

**Heiberg-lürgensen, Kjeld**, født 10.9.28 på Frederiksberg. Søn af oberst Frode Heiberg-lürgensen og Ebba Heiberg-lürgensen. Gift 24.1.64 med Diana Helen Turner, født 1.9.42.

1948 matematisk tillægseksamen til nysproglig studentereksamen, 1949 Lellinge skovd., skovr. Friis, 1954–55 Viborg skovd., skovr. A. Hviid. Forstkandidat 1955.

1955–56 Diploma in Forestry, Commonwealth Forestry Institute, Oxford, England. 1968 Ph. D. Agric. Econ., University of Natal, Pietermaritzburg, Sydafrika. 1956–68 Silvicultural Research Officer, The N.T.E. Co. Ltd., Pietermaritzburg, Sydafrika, 1968–

69 Forestry Research Scientist, Canadian Forestry Service, 1969–71 Section Head, Sault Ste. Marie, Ontario, Canada, 1971 free-lance forstkonsulent og gårdejer, Klostergaard, Vissingkloster.

Konsulentopgaver i: Mexico, Filipinerne, Brasilien, Zimbabwe, Kenya og Indien.

\* **Hüttmann, Erik Helge**, født 2.1.29. Forstkandidat 1955.



\* **Petersen, Poul Christian**, født 7.6.29 i Slangerup. Søn af landbrugskandidat Knud Petersen og Johanne Petersen. Gift 25.3.59 med lægesekretær Dorrit Maagøe, født 21.5.31.

1949 mat. nat. studentereksamen, 1949–50 Farum skovd., skovr. Just Holten, 1954–55 Wedellsborg skovd., skovr. P. Qvistgaard. Forstkandidat 1955. 1957–59 forstfuldmægtig i Skovreguleringen, 1959–62 forstfuldmægtig ved Graasten distrikt, 1962–63 kst. skovrider for Graasten distrikt, 1963–64 forstfuldmægtig i Direktoratet for Statsskovbruget, 1.6.64–70 skovrider i Direktoratet for Statsskovbruget, handelsafd., 1.9.70 skovrider for

Farum distrikt.

1965–72 best.medl. i Centralsavværket, 1971 fagrådsmedlem, Det skovbrugsvidenskabelige Fagråd, 1979 medl. af Miljøankenævnet, 1980 medl. af Statens udvalg for kontrol med forstligt avlsmateriale.

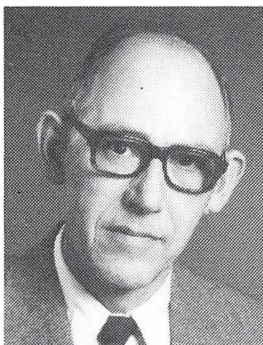

\* **Toldam, Morten**, født 15.6.29 i Sønderborg. Søn af landsdommer Aage Toldam og Marta Olsen. Gift 8.6.57 med lægesekretær Ebba Kürstein Jensen, født 3.12.29.

1947 mat. nat. studentereksamen, 1949–50 Tisvilde-Frederiksværk skovd., skovr. K. Morville, 1954–55 Knuthenborg skovd., skovr. N. J. Larsen. Forstkandidat 1955.

1955–57 værnepligt, 1957–61 opmålingsarbejder, 1.11.61 matrikelinspektør, Det sønderjyske matrikelvæsen.

## 1956

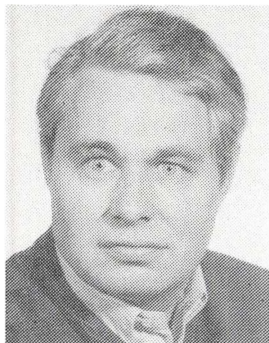

**Augsburg, Ejner Justus Kresten**, født 29.7.28 i Haslev. Søn af oberstløjtnant Ejner Hugo Augsburg og Åse Augsburg. Gift 21.12.57 med Inge Merete Arenz, f. Fischer, født 31.12.35.

1950 mat. studentereksamen, 1948–49 værnepligt, 1950–51 Tisvilde-Frederiksværk skovd., skovr. K. Morville, 1955–56 Haderslev skovd., skovr. S. Rix. Forstkandidat 1956.

1956–57 skovtaksator, Trahns Skogsbyrå, Stockholm, 1957–58 vidensk. assistent ved Statens Skogsforskningsinst., Stockholm, 1958–60 skovtaksator, Skogssällskapet, Göteborg, 1960 forst-assistent ved Giesegaard skovdistrikt, Kværkeby,

1960–63 skovrider for Hallands Skogsägareförening, Halmstad, 1963 adm. direktør for AB Constructors, Simlångsdalen.

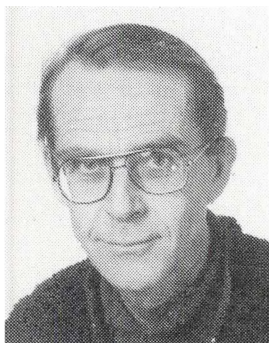

**Bjerregaard, Jens**, født 30.7.32 i Gentofte. Søn af gartner Sigurd Bjerregaard og Etly Bjerregaard. Gift med 1) malerinde Bente Ulla Petersen, 2) 4.8.79 med fil. mag. Maja Agneta Löfström, født 6.8.44. 1950 mat. studentereksamen, 1950–51 Lellinge skovd., skovr. O. Friis, 1955–56 Trolle-Ljungby gods, jägm. K. Moldenhawer. Forstkandidat 1956. 1958–59 assistent ved Statens forstl. Forsøgsvæsen, 1959 jägmästare, Björnstorp gods, 1967 jägmästare, Hækkeberga gods, 1969 jägmästare, Skabersjö gods.

Litterære arbejder: Att sköta bok, Sveriges Skogsvårdsförbunds Tidskrift (sammen med Charles Carbonnier), 1979.



**\* Hansen, Tage**, født 13.6.28 i Vaalse. Søn af brugs- og bankbestyrer Jens Peder Hansen og Karen Hansen. Gift 17.5.58 med Erna Wang Hansen, født 30.6.33.

1949 mat. studentereksamen, 1950 Orenæs skovd., skovr. M. Skude, 1955–56 Wedellsborg skovd., skovr. P. Qvistgaard. Forstkandidat 1956. 1956–61 skovfoged ved Beldringe-Lekkende skovd., 1961–65 skovrider, godsforvalter for Skjærringe skovdistr., 1965–68 kontorchef i Fa. Egon Sommer, Odense, 1968 konsulent, landskabsarkitekt, J. Vesterholts tegnestue, træopkøber for Eskilstrup Savværk, ejer af Fa. Diana Skovtjære,

skovrider for Vennerslund skovdistrikt.

1979 kredsformand, 1976 amtsforretningsudvalgsmedlem, 1976 amtsinformationschef, Det konservative Folkeparti, 1978–79 præsident, Rotary.



**Holm, Arne Richard**, født 12.4.28 på Frederiksberg. Søn af professor, civilingeniør Axel Richard Holm og Sigrid Larsson. Gift 26.9.64 med Ingelise Jørgensen, født 18.12.38.

1949 adgangseks. til civilingeniørstudiet, 1950–51 Hørsholm skovd., skovr. A. Gram, 1955–56 Holsteinborg skovd., skovr. L. Vigen. Forstkandidat 1956.

1957 Diplom fra Savværksskolen i Härnösand, Sverige.

1956–57 militærtjeneste, 1958–60 assistent i Dansk Skovforening, 1961–79 træopkøber ved Kolds Savværk, 1979 driftsleder ved Næsby Savværk.

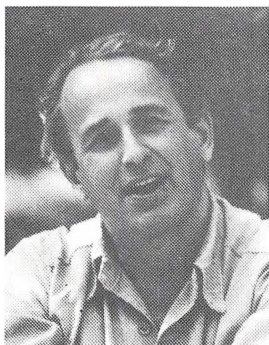

**Jespersen, Preben Christian Friis**, født 15.9.30 i København. Søn af amtmand Knud Friis Jespersen og Esther Foss. Gift 20.6.58 med Iben Beck, født 11.12.21.

1949 student, 1949–50 Gisselfeld skovd., skovr. Sv. Kindt, 1955–56 Hvidkilde skovd., skovr. J. Abell. Forstkandidat 1956.

1956–59 jägmästare, avd.chef, skogsvårdsavd., Hallands Skogsägareförening, Halmstad, Sverige, 1959 jägmästare, Wrams Gunnarstorp godsförvaltning, v.d. Wrams Gunnarstorp Såg AB.

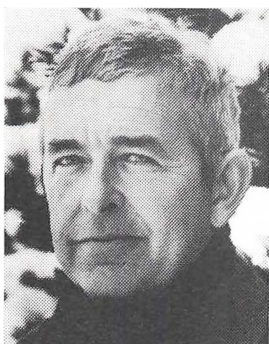

**Kjølsen, Nils Wilhelm Hammer**, født 15.6.30 i København. Søn af kontreadmiral Frits Hammer Kjølsen og Eline Wilhelm. Gift 28.12.58 med billedhugger Gerda Thune Andersen, født 29.8.32.

1949 mat. student (Sorø Akademi), 1949–50 værnepligt, marinen, 1950–51 Holsteinborg skovd., skovr. L. Vigen, 1955–56 Hvidkilde skovd., skovr. J. Abell. Forstkandidat 1956.

1980 sprogkursus m.m., Thomesto OY, Finland, 1980 sprogkursus, International House, Portugal. 1956–58 Assistant Conservator of Forests, Forest Department, Ghana, 1958–65 forstfuldmægtig i Statsskovbruget, 1965–70 skovrider for Trolle

Ljungby AB, Sverige, 1970–80 adm. direktør for Bullboard A/S, 1980–81 Wood Industry Specialist, MONAP, Mocambique, 1981 SIDA Senior Adviser, SFE3, Laos.

Studierejse til USA 1979.

**\* Møller, Preben Karl Jessen**, født 14.05.31 i Skejby. Søn af proprietær Aa. Møller og Meta Møller. Gift 22.12.78 med Bodil M. Jensen, født 11.1.36.

1950 mat.nat. studentereksamen, 1950–51 Valdemar Slots skovd., skovr. Aa. Bavngaard, 1955–56 Frijsborg skovd., skovr. J. A. Løvingreen. Forstkandidat 1956.

1956 driftsplanlægning, Leerbæk, 1956–58 forstassistent ved Det forstlige Forsøgsvæsen, 1958–59 forstassistent ved Frijsborg skovbrug, 1.3.59–65 forstfuldmægtig i Statsskovbruget, 1.3.65–70 skovrider i Statsskovdirektoratet, 1.11.70 skovrider for Buderupholm statsskovdistrikt.

1970 medlem af Den forstlige Forsøgskommission.

R.

**Olsen, Bent Højgaard**, født 15.3.30. Forstkandidat 1956.



**\* Oppermann, Leif Vincentz**, født 20.2.31 på Frederiksbeg. Søn af Poul Oppermann og Alice Oppermann. Gift 7.3.53 med Anne Liv Tuxen, født 29.3.33.

1950 mat. nat. studentereksamen, 1950–51 Tisvide-Frederiksværk skovd., skovr. K. Morville, 1955–56 Haderslev skovd., skovr. S. Rix. Forstkandidat 1956.

1.7.59 forstfuldmægtig ved Det Danske Hedeselskab, 1.3.66 skovrider ved Plantingsafdelingen, DDH, 1.7.75 skovrider for Hedeselskabets 7. Plantagedistrikt (Vorbasse).

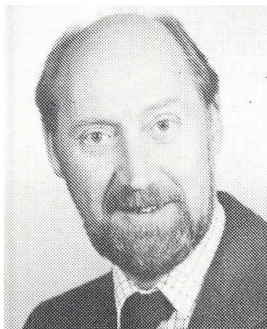

**\* Skarregaard, Peder**, født 10.2.28 i Rindum. Søn af planteavlskonsulent A. Skarregaard og Ane Kirstine Skarregaard. Gift 25.8.59 med Kirsten Sofie Kamm, født 25.8.30.

1948 mat. nat. studentereksamen, 1948–50 militærtjeneste, 1950–51 Stenderup statsskovd., statskovr. E. Lassen, 1955–56 Frijsborg skovd., skovr. J. A. Løvingreen. Forstkandidat 1956.

1954 løjtnant af reserven.

1956–60 planlægningsarbejde for Klitvæsenet, 1.1.61–67 forstfuldmægtig i Klitdirektoratet, 1.8.68–69 overklitfoged, Thisted amt, 1970–79 overklitfoged, Viborg amt, 1980 skovrider for Thy

statsskovdistrikt.

1968 tilsynsførende for Hanstholm Vildtreservat, 1968 tilsynsførende for Hanstholm Byplantage, 1968 medl. af Hedeudvalget, 1972 sagkyndig medhjælp ved vurdering af skove i Viborg amts nordre og Nordjyllands amts nordre skyldkredse, 1981 medl. af Den forstlige Forsøgskommission.

R.

## 1957

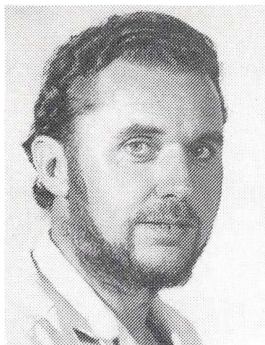

\* **Aschlund, Ejner**, født 10.6.31 i Viborg. Søn af statsskovfoged A. Aschlund og Ellen Aschlund. Gift 31.5.62 med Inger Marie Sørensen, født 25.5.31.

1951 studentereksamen, 1951–52 Viborg skovd., skovr. A. Hviid, 1956–57 Wedellsborg skovd., skovr. P. Qvistgaard. Forstkandidat 1957.

1958–59 forstkandidat, Sorø 2. distr., planlægning, 1959–61 Manager ved Ø.K., Ghana, 1961–65 forstfuldmægtig i Direktoratet for Statsskovbruget, 1965–73 statsskovrider for Åbenrå skovd., 1973–76 Forest Extension Officer, DANIDA, Zambia, 1976 skovejer, Galtlund plantage.

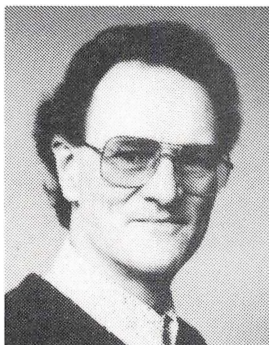

\* **Haugegaard, Svend Hauge**, født 26.3.32 på Frederiksberg. Gift 19.10.57 med afdelingssygeplejerske Kirsten Haugegaard, født 10.12.33.

1950 mat. nat. studentereksamen, 1951 Gisselfeld skovd., skovr. Kindt, 1956–57 Wedellsborg skovd., skovr. Qvistgaard. Forstkandidat 1957.

1958–59 forstkandidat, planlægningsarbejder ved Sorø 1. og 2. distr., 1.10.1959–61 forstfuldmægtig ved Palsgård skovd., 1961–65 forstfuldmægtig ved Tisvilde-Frederiksværk skovd., 1965–67 forstfuldmægtig ved Direktoratet for Statsskovbruget, 1967–72 kst. skovrider for Falsters distrikt, 1972–75 forstfuldmægtig med halvtid på Haderslev og

halvtid på Lindet skovdistrikter, 1975 forstfuldmægtig ved Kronborg skovdistrikt.

1967–72 statens tilsynsførende med de private skove i Maribo amt, fra 1970–72 tillige tilsynsførende i Præstø amt, senere Storstrøms amt, Landbrugsministeriet, 1967–72 medl. af Fredningsplanudvalget, Maribo amt, senere Storstrøms amt, 1970–72 form. for skolenævnet i Tingsted og medlem af skolekommissionen i Nykøbing Falster.

\* **Juhl, Harald Wilson**, født 22.11.28. Forstkandidat 1957.

† **Nielsen, Christian Niels**, født 25.11.32 i Aalborg. Gift med Anne-Mette Thaarup.

1956–57 Sorø Akademi 2. skovd., skovr. T. Kaspersen. Forstkandidat 1957.

1.4.1958 assistent ved Skovbrugsafdelingen. Død 19.11.59.

Nekrolog, DST 1959.

**Scharff, Ole Holger**, født 23.12.32 i København.

1951 mat. nat. studentereksamen, 1951–52 Rathlousdal skovd., skovr. F. Biilmann, 1956–57 Farum skovd., skovr. J. Holten. Forstkandidat 1957.

## 1957

1981 dr. scient.

1963 jordbrugsvidenskabelig licentiatgrad (plantefysiologi), KVL, 1981 Naturvidenskabelig doktorgrad (cellefysiologi), Københavns Universitet.

1960–65 vidensk. assistent ved KVL, 1965–80 magister, Finseninstituttet, 1981 dr. scient., Rigshospitalet/Finseninstituttet.

Litterære arbejder: En række artikler inden for plantebiologiske og cellefysiologiske emner. Hovedværk: »Calciumaktiveret adenosin-triphosphatase i erythrocytens plasmamembran« af O. Scharff, FADL's Forlag, København 1980.

\* **Søgaard, Dan**, født 29.1.28. Forstkandidat 1957.

## 1958

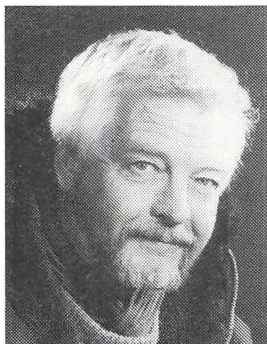

\* **Gram, Carl Christian**, født 7.8.33 i Usserød. Søn af Alfred Gram og Karen Bay-Schmith. Gift 7.6.59 med Mex Dahlerup, f. Koch, født 17.11.40.

1952 mat. studentereksamen, 1952–53 Stenderup skovd., skovr. E. Lassen, 1957–58 Rathlousdal skovd., skovr. F. Biilmann. Forstkandidat. 1958.

1958–59 volontør træindkøb, P. Bork, Orehoved, 1959–60 assistent ved Statens forstl. Forsøgsvæsen, 1960–62 forstassistent ved Frijsenborg skovbrug, 1962–76 træindkøber for Fionia & Th. Pedersen, Odense A/S, 1.4.1976 selvstændig trækonsulent og im- og eksportør af træ, C. C. Gram ApS.



\* **Handberg, Jens Erling**, født 10.1.32 i Viborg. Søn af gårdejer Carl Handberg og Andrea Handberg. Gift 8.8.63 med Lis Due, født 26.7.44.

1952 mat. studentereksamen, 1952 Tjele skovd., skovr. N. E. Jensen, 1957–58 Frijsenborg skovd., skovr. A. Løvengreen. Forstkandidat 1958.

1958–60 løjtnant af reserven, ingeniørtropperne. 1960–61 forstkandidat, Dansk Skovforening, 1.5.61–66 forstfuldmægtig, Statsskovbruget, 1966–76 skovrider for Feldborg, 1967 skovejer Handberg plantage, 1.4.76 skovrider, Klosterheden, 1978 skovtilsynsførende, 1980 overklitfoged. 1963–73 sekretær for Statsskovriderforeningen,

1973–1977 formand for Statsskovriderforeningen, 1980 folketingskandidat, Det konservative Folkeparti.



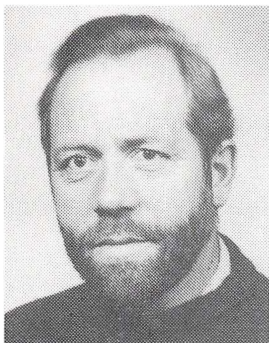

\* **Hansen, Georg**, født 19.7.32 i Søborg, København. Søn af prokurist Frits Hansen og Viola Hansen. Ugift.

1951 adgangseksamen via Ahms Kursus, 1951–52 Vallø, Lellinge skovd., skovr. O. Friis, 1957–58 Farum skovd., skovr. Just Holten. Forstkandidat 1958. 1961–63 bestyrer, Østasiatiske Kompagni, (R.T. Briscoe) Ghana og Liberia, 1963–64 assistent ved Småskovforeningen for Randers og Viborg amter, 1.4.64 skovrider for Småskovforeningen for Randers og Viborg amter.



**Hansen, Leif Slengerik**, født 1.12.33 i Vordingborg. Søn af handeleggartner Frits Hansen og Ingeborg Hansen. Gift 26.12.64 med fysioterapeut Birgit Hakonsen, født 25.2.35.

1952 studentereksamen, 1952–53 Lellinge skovd., skovr. O. Friis, 1957–58 Wedellsborg skovd., skovr. P. Qvistgaard. Forstkandidat 1958.

1958–60 løjtnant af reserven, Farum.

1960–61 vid. assistent, skovbrugsafd. på Landbohøjskolen, 1961–81 jägmästare, Krapperup & Bjersgårds Fideikommiss, 1981 jägmästare, Skogsällskapetets Förvaltnings AB.



**Kelnæs, Jørgen**, født 23.6.33 i København. Søn af politikommissær E. L. Kelnæs og Agnete Kelnæs. Gift 28.3.70 med overassistent Winnie Birgit Stenholm, født 28.8.35.

1952 mat.nat. studentereksamen, 1952–53 Gisselfeld skovd., skovr. Sv. Kindt, 1957–58 Wedellsborg skovd., skovr. P. Qvistgaard. Forstkandidat 1958.

1960 reserveofficer, Hærens Reserveofficersskole, 1965 HD-organisation, Handelshøjskolen i København.

1958–60 værnepligt, Lt.(R), Livgarden, 1980 major af reserven, Livgarden, 1960–64 træopkøber og produktionsleder, Collstrop A/S, 1964–65 direk-

tionsssekretær og produktionsleder, Øresø Fabrik A/S, 1965–70 direktør, Centralsavværket, 1970–73 projektkoordinator, Teknologisk Institut, 1973 afdelingsleder for Byggeteknik, Teknologisk Institut.

1977 medl. af Styringsgruppen for energibesparelser i bygninger, Industriministeriet/Energiministeriet, 1977 medl. af Styringsgruppen for Boligministeriets

energikonsulenter, Boligministeriet/Byggestyrelsen, 1980 medl. af SBI og BUR's repræsentantskaber.

Studierejse til Vestamerika og Vestcanada i 1970.



\* **Lassen, Henrik Erik**, hofjægermester, født 16.3.31 i København. Søn af kontorchef Erik Pers Lassen og Anna Bruun. Gift 6.5.60 med advokatsekretær Anne-Mette Thaarup, født 2.7.33.

1950 spr. studentereksamen (Frederiksborg Statskole), 1951 Ahms Kursus, 1950 Odsherred skovd., skovr. E. Bentzen, og Stenderup skovd., skovr. E. Lassen, 1957 Corselitze skovd., skovr. Chr. Smith. Forstkandidat 1958.

1958–59 videnskabelig assistent, Landbohøjskolen skovbrugsafd., 1.7.59–72 forstfuldmægtig ved Statskovbruget med tjeneste i Direktoratet, Skovreguleringen, Jægersborg og Frederiksborg skov-

distrikter samt konst. skovrider på Gurre, Farum og Sorø Akademi 2. skovdistrikt, 1.8.1972 skovrider med tjeneste på Frederiksborg skovdistrikt, kongelig jægermester ved statsskovene.

R1, Gr. Ph. 5, S.N. 2.

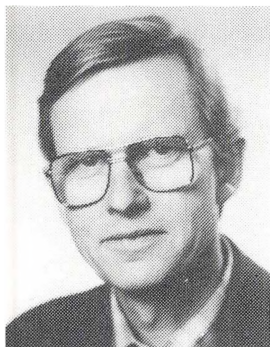

\* **Nannestad, Leif Engelhardt**, født 22.2.33 i Taps. Søn af skovrider Knud Nannestad og Inga Nannestad. Gift 18.9.54 med Ingrid Bruland, født 29.7.33.

1952 mat. nat. studentereksamen, 1952 Gisselved Kloster skovd., skovr. Sv. Kindt, 1957–58 Rathlousdal skovd., skovr. F. Biilmann. Forstkandidat 1958.

1958–59 aftjent værnepligt, Geodætisk Institut.

1959–61 videnskabelig assistent ved Statens forstl. Forsøgsvæsen, afd. for hede- og klitskove, 1961–66 forstfuldmægtig ved Herning Plantagedistrikt, 1966–72 forstfuldmægtig ved Hedeselskabets Plantageregulering, 1972–80 skovtaksator samme sted, 1980 skovrider for Sønderjyllands

plantagedistrikt.

1972 censor ved skovbrugsstudiets 3. del periodeplanlægning for skovbrug m.v., Skovbrugsinstituttet, 1976 censor ved skovteknikereksamens 1. del kemi og jordbundslære, Skovskolen, 1980 form. for Hedeselskabets Skovriderforening, 1980 medl. af DFF's bestyrelse.

Udarbejdelse af driftsplan for ØK's skovdistrikt New Scotland Forest Products i Transvaal, Sydafrika, 1973.

Litterære arbejder: Betydningen af trametesangreb for rødgrandyrkningens økonomi på et midsjællandsk skovdistrikt. DST, 1961. Opgørelse over prof. Fr. Weis' forsøg i Skovsende plantage. SFF, 1963. Kronvildtskrælningens betydning for rødgrandyrkningens økonomi. HT, 1970.



**\* Røjkjær, Anders Ramskov**, født 29.7.27 i Kirkeby, Rømø. Søn af Kristian Jensen Røjkjær og Mariane Kjær. Gift 2.5.56 med Jytte Karla Pedersen, født 24.9.36.

1946 studentereksamen, 1948 filosofikum, 1948 højere handelseksamen, 1948–51 militærtjeneste (reserveofficer), 1956–57 UN military observer, Palæstina, 1951–52 Knuthenborg skovd., skovrider N. J. Larsen, 1957–58 Farum skovd., skovr. J. Holten. Forstkandidat 1958.

1962–64 Economics, London School of Economics, UK.

1959–62 filialbestyrer, Dalhoff-Larsen og Hornemann A/S, Ghana, 1963–66 Ass. conservator of forests, Government of Zambia, 1966–68 Marketing expert, FAO, Guyana, 1968–70 Project officer, UNDP New York, 1970–73 Ass. resident representative, UNDP Kinshasa, Zaire, 1973–75 Deputy resident representative, UNDP Bujumbura, Burundi, 1975–79 Resident representative, UNDP Bangui, R.C.A. Afrique, 1979–81 Resident representative, UNDP Tripolis, Libyen.

Ordre de la Merité.

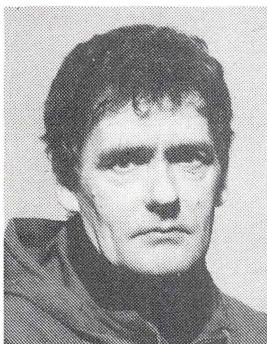

**\* Smith, Ib Hother**, født 15.4.32 på Gjorslev. Søn af Christian Smith og Inger Smith. Gift 5.5.56 med Ulla Merete Rolsted, født 6.7.34.

1950 nyspr. studentereksamen, 1952 mat./fys. til-lægseksamen, 1952–53 Corselitze skovd., skovr. C. Smith, 1957–58 Frijsenborg skovd., skovr. J. A. Løvengreen. Forstkandidat 1958.

1960–61 forstkandidat (driftsplanlægning), Fuglsang skovdistrikt, 1.4.61–68 forstfuldmægtig, Det Danske Hedeselskab, 1.11.68 skovrider, Det Danske Hedeselskab, Nykøbing Mors plantagedistrikt. 1969 medl. af best. i Morsø Sønderherred planta-ge A/S, 1969 medl. af best. i A/S Dover plantager,

1975 direktør for Plantningsselskabet Legindbjerge.

Litterære arbejder: Blandingsbevoksninger af bøg og lærk. DST, 1959. Irsk skovbrug. HT, 1962.

## 1958

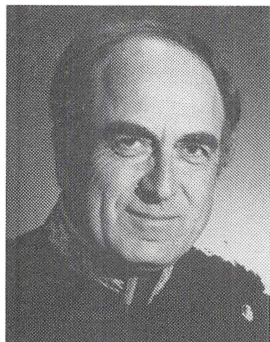

\* **Wedel-Heinen, Jørgen Ulrik**, født 18.3.33 i København. Søn af direktør Tage Wedel-Heinen og Gerda Marschall. Gift 13.2.81 med Mary Raude, født 28.10.34.

1952 mat. nat. studentereksamen, 1952–53 Tisvilde-Frederiksværk skovd., skovr. K. Morville, 1957–58 Frijsenborg skovbrug, skovr. J. A. Løvengreen. Forstkandidat 1958.

1958–59 værnepligt ved Søværnet.

1.8.1959 forstfuldmægtig ved Statsskovbruget, 1959–61 Jægersborg distrikt, 1961–63 Silkeborg distrikt, 1963–65 Frederiksborg distrikt, 1965–66 Skovdirektoratet, 1967–70 konstitueret skovrider

for Hørsholm distrikt, 1.11.70 skovrider for Hørsholm distrikt.

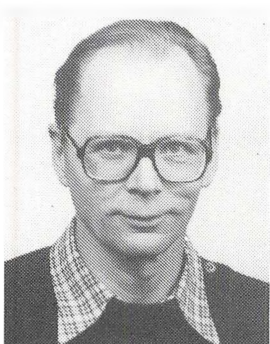

\* **Westh, Thor Claudi**, født 13.12.31 i Tønder. Søn af Th. Claudi Westh og I. Claudi Westh. Gift 1966 med Eicke Westh, født 1934.

1951 studentereksamen, 1951–52 Rathlousdal skovd., skovr. F. Biilmann, 1957–58 Corselitze skovd., skovr. Chr. Smith. Forstkandidat 1958.

1959–61 forstfuldmægtig ved Det Danske Hedeselskab, 16.11.61 tjenestemandsansat, 1.7.75 skovrider ved DDH's hovedkontor, 1.4.76 skovrider for Hedeselskabets Viborg plantagedistrikt.

## 1959

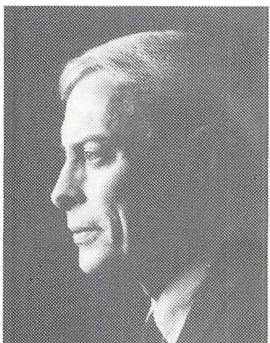

\* **Borsholt, Erik**, f. Borsholm Andersen, født 1.3.32 i Sions sogn, København. Søn af gårdejer Karl Johannes Andersen og Petra Marie Pedersen. Gift 11.7.59 med skolesekretær Grethe Vejgaard, født 8.8.29.

1950 landbrugsmedhjælper, 1953 adgangseksamen til KVL, 1953–54 Lellinge (Vallø) skovd., skovr. O. B. Friis, 1958–59 Rathlousdal skovd., skovr. F. E. Biilmann. Cand. silv. 1959.

1959 assistent ved Teknologisk Institut, 1959–60 assistent (driftsplanlægning), Oreby og Berritzgaard skovdistrikt, 1.11.60 leder af Træbeskyttelseslaboratoriet, Teknologisk Institut/Træteknik.

1961 sekretær for Trærådets masteimprægneringsudvalg, 1963 sekretær for Trærådets træbeskyttelsesudvalg, 1969 teknisk sagkyndig for Nordisk Træbe-

skyttelsesråd, 1970–78 medl. af BV skolenævn, 1973–81 lægdommer i Brøndby Boligret, 1979 sekretær for Dansk Imprægneringskontrol. Studierejse til USA og Canada, 1980.

\* **Brorsen, Lars Jørn**, født 12.9.34 i Odense. Søn af Kai Brorsen og Else Thomsen. Gift 25.4.64 med Birgitte Mansa, født 14.1.42. 1953 mat. studentereksamen, 1953–54 Ravnholt skovd., skovfoged M. Mørk-Hansen, 1958–59 Krenkerup skovd., skovr. H. B. Dons. Forstkandidat 1959. 1959–62 skovrider for Glorup skovdistrikt, 1962 skovrider for Knabelbjerg skovdistrikt, 1.11.72 skovrider for Fjellebro skovdistrikt, 1979 skovrider for Egeskov skovdistrikt.

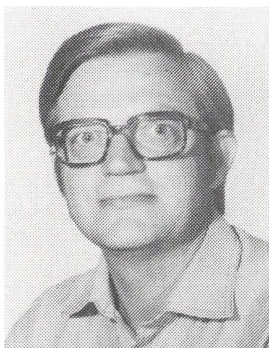

\* **Dybkjær, Ole**, født 21.9.34 i Aaby sogn. Gift 27.8.60 med lærer Hanne Brauer, født 1.8.35. 1953 studentereksamen, 1953–54 Rathlousdal skovd., skovr. F. Biilmann, 1958–59 Corselitze skovd., skovr. Chr. Smith. Forstkandidat 1959. 1959–60 videnskabelig assistent ved Skovbrugsafdelingen, KVL, 1960–71 forstassistent ved Giesegaard gods, 1971 overlærer ved Sydvestsjællands Ungdomsskole.

\* **Feilberg, Anders Frederik Sigumfeldt**, født 8.1.35 i Gentofte. Søn af C. G. Feilberg og M. H. Sigumfeldt. Gift 6.2.65 med Eva Hanne Eskestad, født 27.7.43. 1953 studentereksamen, 1953 Viborg skovd., skovr. A. Hviid, 1959 Løvenholm skovd., skovr. Grøn/Due. Forstkandidat 1959. 1961–71 assistent/forstfuldmægtig (1.11.65) ved Klitdirektoratet, 1971–72 assistent/forstfuldmægtig ved Statsskovdirektoratet, 1.11.72 overlægefoged for Oxbøl distrikt.

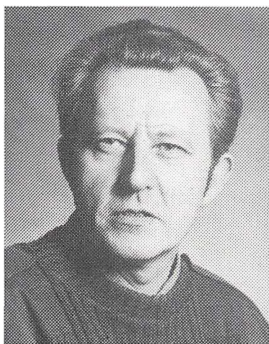

\* **Gravsholt, Sven**, født 4.9.33 i Kerteminde. Søn af forstander M. J. Gravsholt og Ria Gravsholt. Gift 15.2.75 med Katja Gravsholt, født 29.9.46. 1953 studentereksamen (Viborg Katedralskole), 1953–54 Tjele skovd., skovr. N. E. Jensen, 1958–59 Farum skovd., skovr. J. Holten. Forstkandidat 1959. 1959–60 værnepligt. 1.5.61–69 forstfuldmægtig ved Statsskovbruget, 1965–66 orlov – FAO-arbejde i Nigeria, 1969–70 kst. skovrider for Gurre distrikt, 1970 kst. skovrider for Farum distrikt, 1.12.70–75 skovrider i Direktoratet for Statsskovbruget, 1975–82 skovrider for Viborg skovdistrikt, 1.11.82 skovrider for Nødebo skovdistrikt.

**\* Hansen, Erik Henning**, født 22.9.34 i Ørslev. Søn af skovfoged Carl Hansen og Erna Hansen. Gift 28.7.62 med lærer Margit Asser Hansen, født 7.3.39.

1953 mat. nat. studentereksamen, 1953–54 Wedellsborg skovd., skovr. P. Qvistgaard, 1958–59 Corselitze skovd., skovr. Chr. Smith. Forstkandidat 1959. 1976 merkonom i organisation, Kalundborg Handelsskole.

1961–68 savværksbestyrer, Nørlund Savværk, Arden, 1968–69 driftsleder, Centralsavværket Limiteret, Herlufmagle, 1969–77 produktionschef/prokurist, A/S Øresø Fabrik, Svebølle, 1978 konsulent (leder af EK-sekretariat) Teknologisk Institut, Byggeteknisk afd., Tåstrup.

1974–78 skolenævn, skolekommission, Bjergsted skolevæsen, 1976 delingsfører, Hjemmeværnet, 1978 sekretær i styringsgruppen for energikonsulentordningen, Boligministeriet, 1980–81 rådgivende udvalg omkr. vedvarende energi, Energiministeriet.

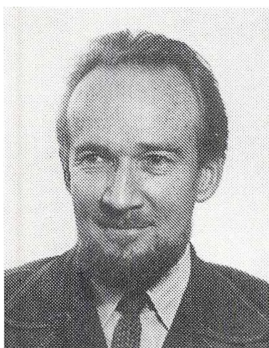

**\* Høgsgaard, Ole**, født 6.12.33 i Esbjerg. Søn af landsretssagfører Viggo Høgsgaard og Ellis Høgsgaard. Gift 24.8.57 med lærer Marianne Kirsten Lund, født 23.7.35.

1952 matematisk studentereksamen, 1953–54 Corselitze skovd., skovr. Chr. Smith, 1958–59 Farum skovd., skovr. Just Holten. Forstkandidat 1959. 1959–60 forstkandidat, Dansk Skovforening, økon./stat. afdeling, 1960–66 forstassistent, Bregentved skovdistrikt, 1.9.66 skovrider for Salten Langsø skovdistrikt.

1969–78 udvalgsmedlem i Fredningsplanudvalget for Århus amt, 1978 bestyrelsesmedlem i Skovbrugets Arbejdsgiverforening, 1978 bestyrelsesmedlem i Skovteknisk Institut, 1977 censor ved skovbrugsstudiets 3. del, Landbohøjskolen.

**† Jørgensen, Jørgen Sjolte**, født 2.10.34 i København. Gift med Ingerlise Helgesen.

1953 mat. nat. studentereksamen, 1953–54 Holsteinborg skovd., skovr. L. Vigen, 1958–59 Krenkerup skovd., skovr. H. Dons. Forstkandidat 1959.

1961–62 plantefysiologi og -økologi, statistik, North Carolina State College, USA.

1960–61 assistent, Landbohøjskolens arboret i Hørsholm, 1962 videnskabelig assistent (adjunktstipendiat fra maj 1964) ved Statens forstlige Forsøgsvæsen, Springforbi. Død 19.9.67.

Nekrolog i FB, 1967.

Litterære arbejder: Planteafstandens indflydelse på nåletræs vækst og økonomi bedømt ved hjælp af litteraturundersøgelser. SFF, duplikeret, 1963. The influence of spacing on the growth and development of coniferous plantations. International Review of Forest Research, Academic Press, 1967.

## 1959



**Mogensen, Peer**, født 27.9.34 i København. Søn af el-installatør Axel Mogensen og Paula Mogensen. Gift 16.4.60 med lærer Tove Jørgensen, født 13.5.37.

1953 mat. studentereksamen, 1953 Corselitze skovd., skovr. Chr. Smith, 1958–59 Løvenholm skovd., skovr. J. E. Due. Forstkandidat 1959.

1.7.61–64 laboratoriemedarbejder, Gl. Maglemølle, Dalum Papirfabrik, november 1964–80 laboratoriechef, Ny Maglemølle Papirfabrik, 1980 udviklingschef, Ny Maglemølle Papirfabrik.

**Møller, Per Hauch**. Forstkandidat 1959.



\* **Stope, Erik Thorbjørn**, født 21.8.33 i Odense. søn af grosserer Th. Stope og Ebba Stope. Gift 25.8.57 med forstander Anne-Lise Kliver Stope, født 15.12.34.

1953 mat. nat. studentereksamen, 1953–54 Gyldensteen skovd., skovr. H. V. Dreyer, 1958–59 Rathlousdal skovd., skovr. F. E. Biilmann. Forstkandidat 1959.

1977 major (R), Jyske Ingeniørregiment.

1961–65 forstassistent ved Knuthenborg Skovbrug, 15.9.65–68 forstassistent og 1.11.68 skovrider for Aalholm-Bremersvold og Beldringe-Lekkende Skove.

1981 salgskredsformand, Lolland-Falsters Salgskreds, Dansk Skovforening.

## 1960

**Bach, Lars** født 19.5.34. Forstkandidat 1960.

\* **Berner, Gustav**, hofjægermester, født 7.10.35 i Aalborg. Søn af stiftamtmand J. A. Berner og Louise Berner. Gift 19.1.68 med Elisabeth Hahn Petersen, født 30.9.36.

1954 studentereksamen, 1954–55 Ravnholt skovd., skovf. M. Mørk-Hansen, 1959–60 Holsteinborg skovd., skovr. L. Vigen. Forstkandidat 1960.

1960–62 værnepligt, Prlt.(R), kgl. livgarde, 1962 ejer af Holstenshuus, 1962–63 planlægning for Holstenshuus, 1965 overtagelse af drift af Holstenshuus.

1969 medl. af best. i Dansk Skovforening, 1970 medl. af Den forstl. Forsøgs-kommission, 1978 medl. af kommunalbestyrelsen i Faaborg.

Studierejse til USA 1963–64.



**\* Jacobsen, Sven Erik**, født 18.3.34 i Jørlunde. Søn af gårdejer Erik Jacobsen og Else Jacobsen. Gift 4.7.62 med Lisbet Susanne Lose, født 30.1.42. 1952 studentereksamen, 1952 Farum skovd., skovr. Just Holten, 1959 Rathlousdal skovd., skovr. F. E. Biilmann. Forstkandidat 1960. 1960–62 militærtjeneste, sergent, kgl. livgarde, 1962 assistent i Dansk Skovforening, 1967–81 kontorchef i Dansk Jagtforening, 1981 generalsekretær i Dansk Jagtforening.



**\* Neckelmann, Jørgen**, født 24.12.34 i Kolding. 1954 studentereksamen, 1954–55 Haderslev skovd., skovr. S. Rix, 1959–60 Corselitze skovd., skovr. Chr. Smith. Forstkandidat 1960. 1960 vidensk. assistent ved Arboretet, 1.12.60–77 vidensk. assistent ved Statens forstlige Forsøgsvæsen, 1977 afdelingsleder samme sted. 1972 medlem af Statens forstlige Kåringsudvalg.



**\* Nielsen, Torkild**, født 13.1.33 på Gjorslev. Søn af forpagter Hans Nielsen og Ellen Nielsen. Gift 7.7.61 med Else Galst, født 22.3.39. 1952 mat. studentereksamen, 1952–54 værnepligt, 1954–55 Tisvilde-Frederiksværk skovd., skovr. K. Morville, 1959–60 Gjorslev skovd., skovr. B. H. Petersen. Forstkandidat 1960. 1954 løjtnant (R), 1960 premierløjtnant (R), Forsvaret. 1960–62 forstassistent ved Holstenshuus, Lange sø, Clausholm skovd., 1962–64 forstassistent ved Oreby og Berritzgaard, 1.9.64–65 forstfuldmægtig ved Svenstrup skovd., 1.9.65 skovrider samme

sted, 10.10.69 godsforvalter for Svenstrup gods.

1965–70 og 1976 best.medl. i Danske Forstkandidaters Forening, 1966 censor ved Skovskolen i Nødebo, 1974 censor ved Skovbrugsinstituttet, 1979 best.-medl. i Skovtekn. Institut, 1980 skovvurderingsinspektør for Dansk Landbrugs Realkreditfond.





\* **Olesen, Kirsten Syrach**, f. Larsen, født 1.4.33 i Skovshoved. Datter af arboretforstander, dr.agro. C. Syrach-Larsen og Nina Helms. Gift 25.5.62 med museumsinspektør Per Ole Olesen, født 19.10.35. 1951 nysproglig studentereksamen, 1954 Landbohøjskolens adgangseksamen, 1954-55 Langesø skovd., skovr. Otto Marstrand-Jørgensen, 1959-60 Holsteinborg skovd., skovr. Lars Vigen. Forstkandidat 1960.

1960-65 medarbejder ved udarbejdelsen af Carl Mar: Møller's: Vore skovtræarter og deres dyrkning, 1961-62 assistent ved Skoleskoven, KVL, 1981 ansat ved Danida Forest Seed Centre.

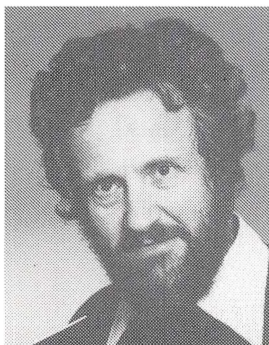

\* **Pallisgaard, Jørgen**, født 5.12.31 i Ørslev pr. Vordingborg. Søn af gårdejer Villiam Marius Pallisgaard og Karla Marie Nielsen. Gift 1) 11.6.1960-1975 med korrespondent Grete von Mehren, født 8.4.36; 2) sundhedsplejerske Grete Egede Jørgensen, født 25.9.42.

1953 mat. nat. studentereksamen, div. landbrugsarbejde i England og Frankrig. 1954-55 Lellinge skovd., skovr. O. B. Friis, 1959-60 Farum skovd., skovr. Just Holten. Forstkandidat 1960.

1960 forstkandidat, planlægning ved Klintholm skovdistrikt, 1961 forstkandidat, træmålingsafd. ved Statens forstl. Forsøgsvæsen, 1961-70 dispo-

nent i Vedex A/S, Næstved, 1970-76 disponent i Hyllinge savværk A/S, 1.6.76 direktør for J. Pallisgaard A/S (Træbanken). Febr. 1981 ejer af Bøssevænge skov. 1977 medl. af best. for Danske Forstkandidaters Forening.

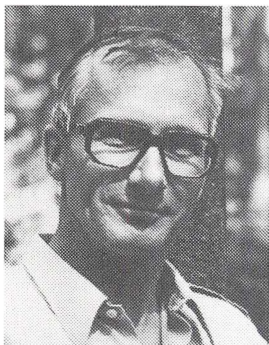

\* **Pedersen, Aage Marcus**, født 27.3.33 i Sorø. Søn af lektor Marcus Pedersen og Christiane Elisabeth Raaschou-Nielsen. Gift 25.11.61 med lægesekretær Inge Rasmussen, født 17.3.40.

1951 nyspr. studentereksamen, 1954 tillægsprøve for landinspektør- og skovbrugsstudiet, 1951-53 aftjent værnepligt, løjtnant (R), 1963 kaptajn (R) Bornholms Værn, 1954-55 Tisvilde-Frederiksværk skovd., skovr. K. Morville, 1959-60 Gjorslev skovd., skovr. Børge Petersen. Forstkandidat 1960. 1960-61 stipendiat ved skovbrugsafdelingen, KVL, 1961 skovrider, Dansk Skovforening, teknisk udvalg, 1968 skovrider, Skovteknisk Institut (ATV),

1969-72 direktør, Dansk Skovforening/Skovteknisk Institut, 1.9.72 forstander for Skovskolen.

1962–80 medl./styremedl. i Nordiske Skovarbejdsstudiers Råd (NSR), 1963 censor ved skovbrugsstudiet, KVL, 1963–72 speciallærer ved Skovskolen, 1963–68 medl. af Forstkandidatforeningens best., 1972 medl. af best. for Skovteknisk Institut (ATV), 1972 medl. af redaktionsudvalget i Dansk Skovforening, 1978 medl. af Nordisk kontaktmandsudv. vedr. skovskoler, Nordisk Skovunion.

Studierejser vedrørende skovbrugets driftsteknik til Norge, Sverige, Finland, Tyskland og Østrig, 1960–61.

Litterære arbejder: Rationaliseringsbestrebelse i dansk og udenlandsk skovbrug. DST, 1961. Flisfyngs anlæg. DST, 1962. Dansk Skovforenings Redskabsdemonstration 1962. DST, 1963. Dansk Skovforenings Redskabsdemonstration 1965. DST, 1966. Skovteknik '69 (sammen med flere), 1970.



**Ravn, Henrik**, født 2.9.34 i Sønderborg. Gift 1960 med talepædagog Åse Ravn.

1953 studentereksamen, 1954 Egeskov skovd., skovr. S. Poulsen, 1959 skovr. Ussing. Forstkandidat 1960.

1960–1962 arbejdsmand, Cedarvale Treeexport Co., Toronto, 1962–63 Civilforsvaret, 1964 entreprenør, Henrik Ravn ApS.



\* **Udsen, Ebbe**, født 30.7.35 i København. Søn af ingeniør Ejner Udsen og Ruth Udsen.

1954 mat. studentereksamen, 1954 Hedeselskabets 7. plantagedistrikt, skovr. C. G. Bech, 1959 Løvenholm.skovd., skovr. J. E. Due. Forstkandidat 1960.

1966 lic. agro., Landbohøjskolen.

1960–62 sergent ved Ingeniørtropperne, 1962–63. videnskabelig assistent ved Landbohøjskolen, 1963–66 kandidatstipendiat ved Landbohøjskolen, 1.4.66–76 forstfuldmægtig i Hedeselskabet, 1976–82 adm. skovrider ved Hedeselskabet, 1.2.1982 skovrider for Djursland plantagedistrikt.

\* **Zethner, Ole**, f. Zethner-Møller, født 15.11.35 i Århus. Søn af landsretssagfører Aage Zethner-Møller og Anna C. M. Svanholm. Gift 3.12.60 med Asta Gravsholt.

1954 mat. nat. studentereksamen (Århus Katedralskole), 1954–55 Århus kom-

## 1960

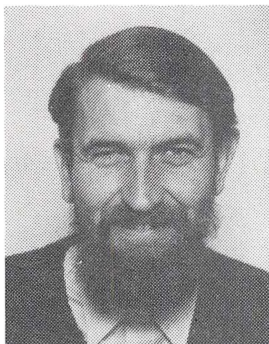

munes skovd., skovr. dr. agro. K. Ladefoged, 1959–60 Farum skovd., kgl. skovr. Just Holten. Forstkandidat 1960.

1964 lic.agro. forstzoologi, Zoologisk Institut, KVL.

1964–65 forskningsstipendiat entomologi, Zoologisk Institut, KVL, 1965–67 Asst. Professor, Research Associate, Oregon State Univ., USA, 1967–69 FAO Associate Expert, Forestry, UNDP, Peshawar, Pakistan, 1969–71 FAO Forestry Officer, Entomology, UNDP, Chittagong, Bangladesh, 1971–72 DANIDA skovbrugseksper, Rabat, Marokko, 1972–75 forskningsstipendiat, entomologi, Zoo-

logisk Institut, KVL, 1975–78 seniorstipendiat, entomologi, Zoologisk Institut, KVL, 1978–80 forskningsstipendiat, entomologi, Zoologisk Institut, KVL, 15.10.80 lektor, instruktør (DANIDA), U-landskontoret, KVL.

1975–80 primus motor i Interessegruppen for Biologisk Bekæmpelse af Skadedyr, 1975 best.medl. i Dansk Plantepatologisk Selskab, 1977 best.medl. i Foreningen af Licentiater udgået fra KVL.

Mange rejser indenfor emnerne skovbrug, forstzoologi, entomologi, insektpatologi og -virologi, 1964–80.

Litterære arbejder: Undersøgelser vedr. lærketripsen. (SFF, OIKOS), 1965–66. Barkbillestudier USA. (Can. Ent., Ann. Ent. Soc. AM), 1967. Preliminary studies on forest insects in East Bengal. FAO, 1972. Forstentomologiske problemer i det indiske subkontinent. Ent. Medd., 1973. Communication of entomological and pathological information. FAO, 1975. Control experiments on Nun Moth with virus. Z. angew. Ent., 1976. Kapitler i bogen »Biologisk bekæmpelse af skadedyr«, 1977. Afhandlinger om knoporme og jordugler. Entomophaga, 1979–80. Afhandlinger om opdræt af sommerfugle på kunstigt substrat. KVL, 1979–80. Afhandlinger om insekt patologi. J. Invertebr. Pathol., 1978–79. Populærvidenskabelige artikler og bøger, bl.a. Silke – et naturprodukt, 1980, og artikler om u-landsforhold.

## 1961

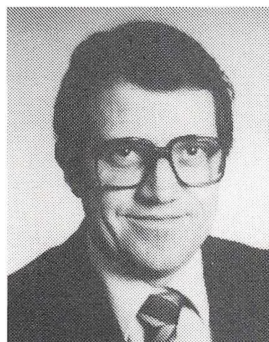

\* **Bruun de Neergaard, Vilhelm**, hofjægermester, født 22.8.34 i København. Søn af Ejler Bruun de Neergaard og Jenny Bruun de Neergaard. Gift 9.8.59 med sygeplejerske Merete Frelsen, født 2.5.35.

1954 mat. studentereksamen, 1954–55 soldat, 1956 Viborg skovd., skovr. A, Hviid, 1960–61 Langesø skovd., skovr. Marstrand-Jørgensen. Forstkandidat 1961.

1962 medl. af best. for Glumsø Spånplade Fabrik, 1967 medl. af best. for Skovteknisk Institut, 1968 kurator for Vemmetofte Kloster, 1970 medl. af best. for Skovbrugets Arbejdsgiverforening, 1968

medl. af best. og 1979 formand for Dansk Skovforening.

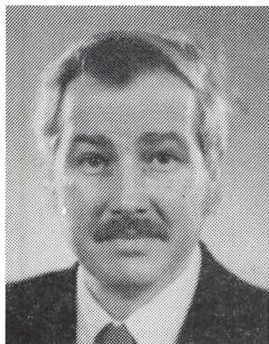

\* **Jensen, Axel Johan Martin**, født 2.5.35 i København. Søn af grosserer Hans Peter Rottbøll de Neergaard og køkkenarkitekt Ulla Tafdrup. Gift 25.1.59 med havebrugskandidat Helena Mintshenko, født 13.2.33.

1954 studentereksamen, 1954–55 Lellinge skovd., skovr. O. Friis, 1960–61 Esrum skovd., skovr. I. T. Jelnes. Forstkandidat 1961.

1966–68 kandidatstipendiat, Skovbrugsinstituttet, 1972–76 seniorstipendiat, Skovbrugsinstituttet.

1964–65 frivillig, FAO, Marokko, 1968–72 Aménagiste, DANIDA, Marokko, 1977–80 Chercheur Maître-assistant, INA, Algeriet, 1.5.81 Directeur de

projet, FAO, Sénégal.

Studierejser til Indien (Rajastan), 1973. Nigeria, Camerun, Sudan, Egypten, Tunesien, 1977.

Litterære arbejder: En forsøgsmåling med omkredsband. DST, 1967. Tilvækstforholdene i en blottet bevoksningsrand. DST, 1967. Absorption of Interception Water by the Canopy of Forest Stands. II. Meddelelser fra Skovbrugsinstituttet, 1977. Brise-vent ou boisements écran en Afrique sèche. C.R.D.I., Ottawa, 1982. Ædelgranens vækst i forhold til rødgran i rene og blandede bevoksninger på sandede jorder i Midt- og Vestjylland, 1983.

**Jensen, Peter Henning**. Forstkandidat 1961.

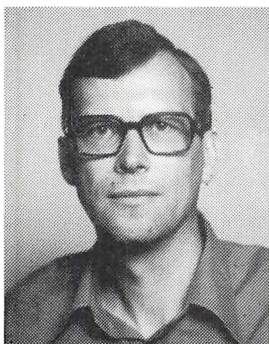

\* **Madsen, Peter Brun**, født 9.4.38 i Maribo. Søn af cand. agro. Axel Madsen og Anna Kirstine Brun Hansen. Gift 4.2.61 med sygeplejerske Hanne Thorup Sørensen, født 4.2.38.

1955 mat. nat. studentereksamen, 1955–56 Knuthenborg skovd., skovr. N. J. Larsen, 1960–61 Løvenholm skovd., skovr. J. E. Due. Forstkandidat 1961.

1964 lic. agro., KVL, 1962 kursus i operationsanalyse, Handelshøjskolen i København, 1973 advanced course on software engineering, Technische Hochschule, München, Tyskland.

1961 planlægningsarbejder for Løvenholm Fonden og Skovreguleringen, 1961–70 videnskabelig assistent/lektor (1968) ved Skovbrugsinstituttet, KVL, 1970–71 afdelingsleder ved Københavns Universitet, 1971–80 afdelingsleder ved Det regionale edb-center ved Aarhus Universitet, 1.8.80 skovtaksator, Det danske Hedeselskab.

Studier ved Institutt for skogøkonomi, Norges Landbrukshøgskole, 1962, Data-logisk Institut, Københavns Universitet, 1970, universitetsdatacentre i USA og Canada 1973, 1976 og 1978.

## 1962



\* **Boas, Carl Johan**, født 15.6.36 i Hornbæk. Søn af proprietær J. E. Boas. Gift 21.12.62 med Inger Lysgaard, født 26.2.39. 1956 mat. studentereksamen, 1956–57 Farum statsskovd., skovr. J. Holten, 1961–62 Wedellsborg skovd., skovr. P. Qvistgaard. Forstkandidat 1962.

1962–63 produktionsleder, Korinth Savværk A/S, 1963–64 afdelingsleder ved Statens Ukrudtsforsøg, 1964–65 afdelingsleder ved Dansk Skovkontor, 1965–75 skovrider for Broholm skovd., 1965 skovrider og godsforvalter for Glorup og Rygård skovd., 1966 skovrider for Ørbæklunde skovd., 1966 skovrider for Juelsberg skovd., 1966 skov-

rider for Hø- og Havrevænget skovd., 1967 skovrider for Katholm skovd., 1967 skovrider for Tjele skovd., 1971 skovejer, Dyrehaveskoven, Gudbjerg, 1972 skovrider for Brahetrolleborg skovd., 1978 skovrider for Kærsgaard skovd., 1980 skovrider for Valdemar Slot skovd., 1980 skovrider for Brahesborg skovd.

1981 rådgivende skovrider for Fromseier og Nørsøgaard plantager, 1978 best.medl., Tjele admin.råd, 1978 rådgivende skovrider for Gavnø-Lindersvold skovd., 1979 rådgivende skovrider for Engelholm skovd., 1978 rådgivende skovrider for Lundbygaard skovd., 1979 rådgivende skovrider for Giesegaard skovd.

1982 best.medl. af Valdemar Slot A/S samt leder af direktionen og godsadministration.

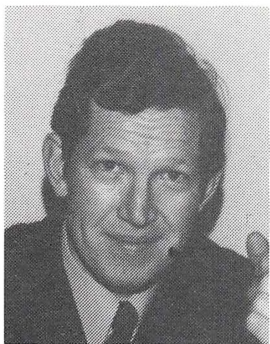

\* **Elberling, Mogens**, født 6.4.37 i Brønderslev. Søn af overbibliotekar C. G. Elberling og fotograf Anna-Marie Elberling. Gift 11.1.62 med fysioterapeut Anna Marie Elberling, født 30.4.37.

1956 mat. nat. studentereksamen, 1957 Corselitze skovd., skovr. Chr. Smith, 1961 Giesegaard skovd., skovr. Erling E. Nielsen. Forstkandidat 1962.

1962–63 forstassistent, Sydøstjysk Småskovsforening, 1963–65 videnskabelig assistent ved Statens forstlige Forsøgsvæsen, 1.1.65–70 teknisk sekretær, Fredningsplanudvalget for Ålborg og Viborg amter, 1970–76 teknisk sekretær, Fredningsplanudvalget for Viborg amt, 1976–79 sekreta-

riatsleder samme sted, 1.1.79 leder af Amtsfredningskontoret, Viborg amtskommune.

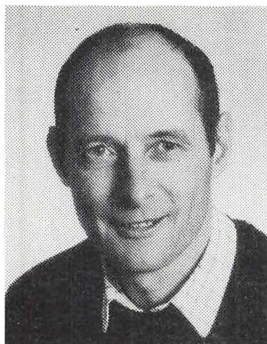

\* **Fog, Ole Laurits**, født 19.4.37 i Svendborg. Søn af skovejer, forstkandidat Mogens Fog og Merete Fog. Gift 21.3.64 med husholdningslærer Elisabeth Høeg, født 16.4.39.

1956–57 Ravnholt skovd., skovfoged M. Mørk-Hansen, 1961–62 Wedellsborg skovd., skovr. P. Qvistgaard. Forstkandidat 1962.

1963–66 forstfuldmægtig i Dansk Skovforening, 1966–70 skovrider for Grevenkop gods, 1970–72 skovrider for Dansk Skovforening, 1.9.72–82 direktør for Dansk Skovforening.

1979 bestyrelsesmedlem i Langesø Fondet.



\* **Jørgensen, Steffen**, født 1.1.37 i København. Søn af blindekonsulent Ernst V. Jørgensen og Edith R. Ringheim. Gift 29.3.61 med tandlæge Helle Franck Jørgensen, født 14.7.38.

1956 mat. fys. studentereksamen, 1956–57 Tisvilde-Frederiksværk skovd., skovr. K. Morville, 1961–62 Krengerup skovd., skovr. og godsforv. C. E. Holck. Forstkandidat 1962.

1962–64 aftjent værnepligt ved Sjællandske Ingeniørregiment.

1964 ansat i Fredningsplanudvalget for Vejle og Skanderborg amter, 1.4.65–67 forstfuldmægtig i statsskovbruget ved Jægersborg distr., 1968–69

forstfuldmægtig ved Sønderborg distr., 1969 tillige forstfuldmægtig ved Gråsten distr., 1969 forstfuldmægtig ved Silkeborg distr., 1970 kst. skovrider for Farum distr., 1970 forstfuldmægtig ved Randbøl distr., 1971–76 forstfuldmægtig i Skovstyrelsen, herunder kst. handelsskovrider 1972–75, 1.3.1976 skovrider for Randbøl distr.

1972–74 medl. af best. og forretningsudvalg, Skovteknisk Institut, 1976 medl. af redaktionsudvalget i Dansk Skovforening, 1976–78 medl. af Fredningsplanudvalget i Vejle amt, 1976 medl. af repræsentantskabet i Det danske Hedeselskab, 1976 medl. af Den forstlige Forsøgskommissions hedeudvalg, 1968–74 medl. af best. i Danske Forstkandidaters Forening, 1975–81 formand for DFF, 1976–81 medl. af hovedbestyrelsen i DJVK, 1976–82 medl. af repræsentantskabet i Nordisk Skovunion, 1970–74 medl. af repræsentantskabet i Akademikernes Centralorganisation.

\* **Lunding, Ib Valentin**, født 24.6.37 på Frederiksberg. Søn af arkitekt Ib Lunding og Ellen Lassen. Gift 1.7.60 med lægesekretær Anne Birthe Lundgaard, født 7.3.39.

1956 mat. nat. studentereksamen, 1956 Tisvilde-Frederiksværk skovd., skovr.

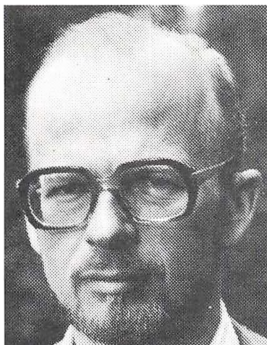

K. Morville, 1961–62 Krengerup skovd., skovr. C. E. Holck. Forstkandidat 1962.

1962–64 forstassistent ved Holstenshuus, Langesø og Clausholm skovd., 1964–65 vidensk. assistent ved Landbohøjskolens Skovbrugsafd., 1.4.65–1975 forstfuldmægtig ved Københavns distr., Silkeborg distr., Gråsten distr., Jægersborg distr. og Skovstyrelsen, 1.8.75–78 kst. skovrider for Falster distr., 1978 statsskovrider for Falster distr. 1979 formand for Nordfalster Køre- og Rideklub.

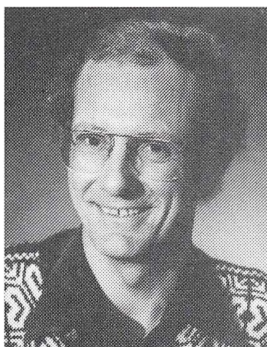

\* **Olesen, Per Ole**, født 19.10.35 i København. Søn af trikotagehandler Ole Olesen og Gerda Olesen. Gift 25.5.62 med forstkandidat Kirsten Syrach Larsen, født 1.4.33.

1954 mat. studentereksamen, 1954–56 værnepligt (Lt.(R)), 1956–57 Tisvilde-Frederiksværk skovd., skovr. K. Morville, 1961–62 Esrum skovd., skovr. I. Jelnes. Forstkandidat 1962.

1972 licentiateksamen, KVL.

1983 dr.agro., KVL.

1962–63 videnskabelig assistent, KVL, 1963–69 forstfuldmægtig i Statskovbruget, 1967–69 Forest Tree Breeder, Malawi, 1969–72 kandidatstipendiat, KVL, 1972–73 videnskabelig medarbejder ved Teknologisk Inst., 1973–78 seniorstipendiat, KVL, 1974–76 Senior lecturer ved Univ. Dar es Salaam, 1.12.1978 museumsinspektør for Jagt- og Skovbrugsmuseet.

1978 formand for »the working party«, IUFRO, Division V, Biological Improvement of Wood Properties, 1978 bestyrelsesmedlem i DFF.

Studierejser til Mexico og USA 1968, Tyskland (Göttingen) 1971.

Litterære arbejder: On transmission of age changes in woody plants by vegetative propagation. Årsskrift (KVL), 1973. Forsøgsmetodik. Teknologisk Institut, 1976. The variation of the basic density level and tracheid width within the juvenile and mature wood of Norway spruce. For. Tree Impr. Arboretet, 1977. On cyclophysis and topophysis. *Silvae Genetica*, 1978. The effect of cyclophysis on tracheid width and basic density in Norway spruce. For. Tree Impr. Arboretet 1982 (disp.).

\* **Skyum, Flemming**, født 19.11.34 i Tikøb. Søn af gårdejer C. C. Skyum og Inga Skyum. Gift 22.9.62 med Dorthe Glensbjerg, født 29.11.33.

1954 mat. nat. studentereksamen, 1955–57 værnepligt ved SIR (Prt.(R)), 1954–

## 1962

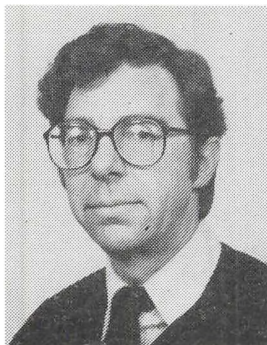

–55 Gurre skovd., skovr. B. Jacobsen, 1961–62 Esrum skovd., skovr. I. T. Jelnes. Forstkandidat 1962. 1962 assistent ved skovbrugsundervisningen, KVL Skovbrugsafd., 1.10.62–70 forstassistent ved Vallø Stifts skovbrug, 1.10.70 skovrider for Vallø Stifts skovbrug. 1972 medl. af best. for Skovbrugets Arbejdsgiverforening.

## 1963

\* **Andersen, Per.** Forstkandidat 1963.

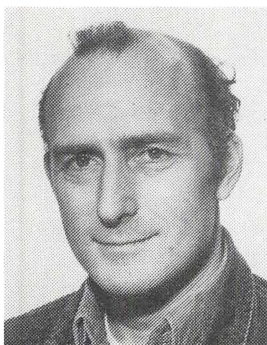

**Andersson, Ture Ingeman Hauge**, født 5.8.37 i Göteborg, Sverige. Søn af Ture Wilhelm Andersson og Anna Marie Hauge. Gift 15.11.68 med Hanne Jensen, født 8.2.40.

1956 mat. studentereksamen, 1956–57 Farum statsskovd., statsskovr. Just Holten, 1961–62 Rathlousdal skovd., skovr. Biilmann, 1962–63 Århus kommune skovd., skovr. Ladefoged. Forstkandidat 1963.

1964 opmålingsassistent ved Geodætisk Institut.



\* **Buch-Jepsen, Jørgen**, født 12.7.38 i Nebsager. Søn af gårdejer Niels Buch-Jepsen og Sigrid Nyborg Andersen. Gift 6.3.65 med Else Margrethe Sandager Hansen, født 14.3.43.

1957 mat. nat. studentereksamen (Horsens), 1957–58 Egeskov skovd., skovr. S. Poulsen, 1962–63 Orenæs skovd., skovr. M. Skude. Forstkandidat 1963.

1963–65 assistent ved KVL Skovbrugsafd., 1.4.65 forstfuldmægtig ved Statsskovbruget, 1968–69 kst. skovtaksator, 1969–73 forstfuldmægtig for Frederiksborg distr., 1973–76 kst. skovrider for Åbenrå distrikt, 1.4.1976 skovrider for Feldborg skovdistrikt.



1972 censor ved skovbrugseksamens 2. del, KVL, 1979 skovsagkyndig, De jyske ekspropriationskommissioner, 1980 skovsagkyndig, Dansk Olie & Naturgas.

\* **Clausager, Ib**, født 12.8.37 i Havrebjerg. Søn af gårdejer Anders Clausager og Else Clausager. Gift 30.10.65 med Karen Pedersen, født 11.2.38.

1956 mat. studentereksamen, 1957–58 Århus kommunes skovd., skovr. K. Ladefoged, 1962–63 Wedellsborg skovd., skovr. P. Qvistgaard. Forstkandidat 1963.

1968 licentiat i skovteknik 2, KVL.

1963–64 værnepligt, 1964–65 forstkandidat, Dansk Skovforening, 1966–68 licentiatstuderende, KVL, 1968 vildtbiolog, Vildtbiologisk Station.

Studierejse til Vesttyskland 1967.

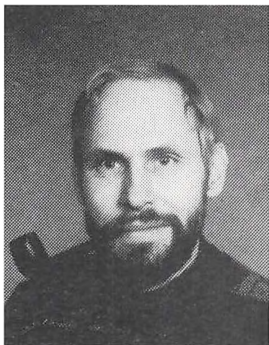

\* **Dragsted, Jens Roed**, født 17.4.38 i Hellerup. Søn af installatør Bent Dragsted og Gudrun Dragsted. Gift 29.6.63 med socialrådgiver Lisbeth Dragsted, født 10.7.42.

1957 mat. fys. studentereksamen, 1957 Tranekær skovd., skovr. H. Staun, 1962 Rosenfeldt skovd., skovr. E. Tillisch. Forstkandidat 1963.

1969 licentiatuddannelse ved KVL.

1963–64 vidensk. ass. ved Skovbrugsafd., KVL, 1.6.64–72 vidensk. ass. ved Skovbrugsinst., KVL, 1966–69 licentiatstuderende ved Plantefysiologisk afd., KVL, 1972 lektor ved Skovbrugsinst., KVL, 1974–75 Forestry Officer, Sydyemen (FAO).

1966–72 best.medl. i Forstkandidatforeningen, 1972–74 fagrådsformand, medl. af konsistorium, KVL, 1975 medl. af en række nævn og udvalg, KVL, 1981 institutbestyrer for Skovbrugsinst., KVL.

Litterære arbejder: En række afhandlinger og artikler inden for skovdyrkningsens biologi, især vedr. ernæring og saltbelastning hos træer.

**Estrup, Vilhelm**, født 17.5.36 i København. Søn af kammerherre, cand. jur. N. R. Estrup og Thalia baronesse Wedell-Wedellsborg. Gift 1.4.69 med Anne Kruuse-Jensen, født 13.7.40.

1955 mat. nat. studentereksamen (Randers), 1955–57 militærtjeneste, 1957–58 Kalø skovd., skovr. T. Wellendorf, 1962–63 Wedellsborg skovd., skovr. P. Qvistgaard. Forstkandidat 1963.

1963 forstlig medhjælper ved Thasis Company Ltd., Vancouver, Canada, 1.2.64 skovrider og godsforvalter for Fjeld og Skaføgaard godser, 1967 medejer af Fjeld Skov, 1976 enejejer.

1969–78 best.medl. i Dansk Pressalit A/S, Aarhus, 1980 formand for Foreningen af Jyske Skovejere.

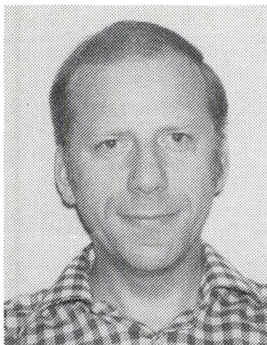

**Gøtzsche, Henning**, født 9.10.37 i Grenå. Søn af skovrider Paul Viggo Emil Gøtzsche og Ellen Kornerup Bang. Gift 29.5.65 med Anna Strunge Nielsen, født 30.12.38.

1956 mat. nat. studentereksamen, 1956–57 Kalø skovd., skovr. Th. Wellendorf, 1962–63 Rathlousdal skovd., skovr. F. E. Biilmann. Forstkandidat 1963.

1973–77 merkonom i revision, Grenå Handelsskole.

1963–64 div. opmålingsarbejder, 1964–65 midlertidig forstassistent ved Frijsenborg skovd., 1965 skovejer, Ørbæk Skov, Ørum Djurs, 1978–80 revisorassistent, Revisionskontoret I/S, Ebeltoft, 1981 registreret revisor, Revisionsfirmaet H. Arvid, Ebeltoft.

1974–78 ligningskommissionsmedl. i Nørre Djurs kommune, 1972 kasserer for Foreningen af Jydske Skovejere, 1976 skovbrandtaksator i Forsikringselskabet Hafnia/Haand i Haand.

1974–78 ligningskommissionsmedl. i Nørre Djurs kommune, 1972 kasserer for Foreningen af Jydske Skovejere, 1976 skovbrandtaksator i Forsikringselskabet Hafnia/Haand i Haand.

\* **Hedvard, Torben**, født 14.6.34 på Frederiksberg. Søn af salgsspektør E. P. J. Hedvard og M. L. A. Sahl. Gift med 1) maler Annie Hansen, ægtesk. opløst 1963, 2) Kirsten Olsson, ægtesk. opløst 1974, 3) Birgitte Thomsen, født 30.5.60, papirløst samliv siden 12.6.79.

1955 studentereksamen, 1955–56 Rathlousdal skovd., skovr. F. Biilmann, 1961–62 Wedellsborg skovd., skovr. P. Qvistgaard. Forstkandidat 1963.

1964–70 vidensk. assistent hos prof. H. Vedel, Botanisk Institut, KVL, 1970–73 konsulent i trædyrkningssspørgsmål for Stadsgartnerens kontor i Københavns kommune, 1973–78 gårdejer i Himmerland, 1978 arbejdsløs.

Litterære arbejder: Betænkning vedrørende skader på vejtræerne i Københavns kommune som følge af brugen af salt i glatførebekæmpelsen om vinteren: Saltskader på vejtræer, 1972.



\* **Helles, Finn**, født 1.1.38 i Århus. Søn af købmand Dan Helles og Astrid Helles. Tre opløste ægteskaber, 1963–71, 1972–75, 1975–81.

1957 mat. nat. studentereksamen, 1957–58 Århus kommunes skovd., skovr. K. Ladefoged, 1962–63 Krengerup skovd., skovr. Chr. E. Holck. Forstkandidat 1963.

**Lange, Oluf Krarup**, født 2.12.35. Forstkandidat 1963.

\* **Lillelund, Hans**, født 12.7.38 i København. Søn af cand. pharm. Viggo Lillelund og cand. pharm. Hanne Lillelund.

1957 mat. studentereksamen, 1957–58 Rathlousdal skovd., skovr. Biilmann, 1962–63 Rosenholm skovd., skovr. Tillisch. Forstkandidat 1963.

1968 luftfotogrammetri og interpretation, International Training Center, Delft, Holland, 1982 lic. agro., Skovbrugsinstituttet.

1965–67 FAO Associate Expert, Marokko, 1968–74 DANIDA skovbrugsekspert, Marokko, 1974–75 undervisningsvikar ved Skovbrugsinstituttet, 1975–78 kandidatstipendium Skovbrugsinstituttet, 1978–79 privat skovbrugskonsulent, Marokko, 1979–81 skovbrugseksper, DANIDA, Marokko, 1982 konsulent, FAO, Zaire.

Studierejser til Bulgarien og Israel 1976, Ethiopien, Cameroun, Cote d'Ivoire og Congo 1981, Øvre Volta 1981.

Litterære arbejder: Lic. afhandling »Amenagements Subero-Pastorals«, 1981.

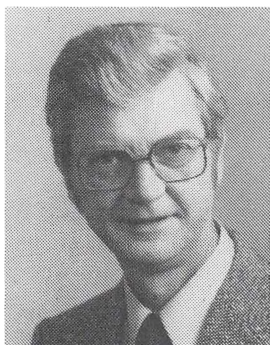

\* **Nielsen, Erik Bent**, født 2.7.35 i Asserballe sogn, Als. Søn af landmand Lars P. Nielsen og Anna Nielsen. Gift 30.7.60 med lægesekretær Karen Nymand Nielsen, født 26.11.37.

1955 mat. nat. studentereksamen, 1955–57 aftjent værnepligt, 1957–58 Tranekær skovd., skovr. H. Staun, 1962–63 Krengerup skovd., skovr. Chr. E. Holck. Forstkandidat 1963.

1963–65 vidensk. assistent, Landbohøjskolens Skovbrugsafdeling, 1.6.65–66 forstfuldmægtig ved Københavns skovdistrikt og Direktoratet for statskovbruget, 1966–71 forstfuldmægtig ved Københavns skovdistrikt, 1971–75 fuldmægtig ved Direktoratet for statskovbruget, 1975–76 skovrider i Skovstyrelsen, adm.afd., 1.4.76 skovrider for Åbenrå skovdistrikt.



\* **Rasmussen, Jørgen Einer Raaen**, født 20.2.37 i Odense. Søn af grosserer J. E. R. Rasmussen og Karen Poulsen. Gift 26.8.61 med lægesekretær Inge Thomsen, født 10.12.37.

1956 mat. nat. studentereksamen, 1956–57 Gyldesteen skovd., skovr. H. V. Dreyer, 1961 Rathlousdal skovd., skovr. F. E. Biilmann, 1962–63 Marselisborg skovd., skovr. K. Ladefoged. Forstkandidat 1963.

1963–65 aftjent værnepligt, Jyske Telegrafregiment, Århus, løjtnant (R) 1964 og premierløjtnant 1968.

1965–75 landmåler, landinspektørfirmaet Nellemann, Aalborg, 1975–78 timelærer ved Aalborg tekniske Skole, 1978–81 faglærer, EFG-jordbrug, Aalborg tekniske Skole, 1.5.1981 inspektør, EFG-jordbrug, Dalum tekniske Skole.

1969–74 medl. af kredsbestyrelse, Reserveofficersforeningen i Danmark, 1974–81 medl. af forretningsudvalg og hovedbestyrelse, samt (fra 1975) kredsformand, Dansk Orienterings-Forbund, 1975–78 formand for skovudvalg, Dansk Orienterings-Forbund.

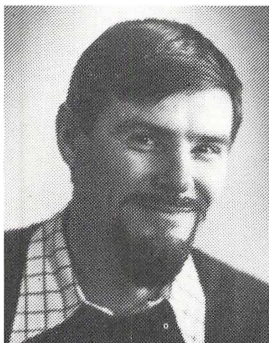

\* **Rubow, Thomas William**, født 14.4.37 i København. Søn af museumsdirektør Jørn Rubow og Annelise Krieger Lassen. Gift 1) med Hanne Jensen, 2) 21.3.70 med maler og grafiker Birgitte Olsson Rubow, født 16.3.37.

1955 adgangseksamen fra kursus, 1955–56 Corselitze skovd., skovr. J. Rolsted, 1962–63 Corselitze skovd., skovr. Chr. Smith. Forstkandidat 1963.

1965–67 overenskomstansat forstfuldmægtig ved Skovreguleringen, Direktoratet for Statsskovbruget, 1.5.1967 vidensk. assistent, Statens Planteavlssforsøg, Institut for Ukrudtsbekæmpelse.

Litterære arbejder: Meddelelser og artikler om ukrudtsbekæmpelse i Tidsskrift for Planteavl og div. faglige tidsskrifter.

**Ryder, Torben**, født 2.9.37. Forstkandidat 1963.



**Schmidt, Paul Felix**, født 18.7.37 i København. Søn af Karl Felix Schmidt og Marie Louise David- sen. Gift 15.10.61 med adjunkt Kirsten Travis, født 2.4.40.

1957 studentereksamen, 1957–58 Gurre skovd., skovr. B. Jacobsen, 1962–63 Rathlousdal skovd., skovr. Biilmann. Forstkandidat 1963.

1963 planlægning på Mejlgaard, 1963–64 opmåling af inddæmmede arealer og assistentarbejde på Overgaard.

1961–62 formd. for Forststuderendes Forening. Studierejse til Schweiz 1962.

**Schwarz, Aage**. Forstkandidat 1963.

\* **Toksvig, Lars Francis**, født 23.2.38. Søn af direktør Frithjof Toksvig og Gudrun Valborg Toksvig. Gift 16.12.78 med lærer Ulla Toftgaard, født 27.11.41.

1956 student (Rungsted statsskole), 1956–57 aftjent værnepligt (Søværnet), 1957–58 Gurre statsskovd., skovr. Børge Jacobsen, 1962–63 Frijsenborg skovd., skovr. J. A. Løvengreen. Forstkandidat 1963.

1964 Master of Science, University of California, Berkeley, USA.

1.9.64–65 forstfuldmægtig i Direktoratet for Statsskovbruget, 1965–66 Forestry Officer, FAO, Rom, Italien, 1966–67 kst. skovrider for Maarum statsskovdistrikt, 1967–69 forstfuldmægtig i Direktoratet for Statsskovbruget, 1969–70 fg. skov-

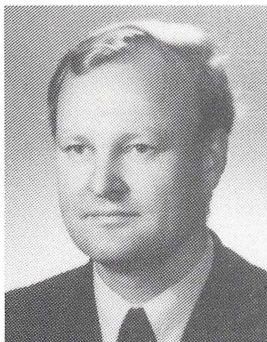

taksator i Direktoratet for Statsskovbruget, 1971–72 skovrider i Direktoratet for Statsskovbruget, 1972–74 Forestry Officer, FAO, Argentina, Peru, Ecuador. 1975–78 skovrider i Skovstyrelsen, 1.10.78 skovrider for Esum statsskovdistrikt.

1977 medl. af best. for Harlang & Toksvig Fondet, 1977 censor ved skovbrugseksamen, KVL, 1979 formand for Østre Statsskovkreds, 1979 medl. af Danske Skoves Handelsudvalg, 1979 censor ved skovteknikereksamen, Skovskolen, 1980 medlem af Statsskovenes Handelsudvalg. 1980–81 korttidseksper, 3 evalueringsmissioner til Thailand og Indien, DANIDA, 1981 formand for best. for For-

eningen Jagt- og Skovbrugsmuseets Venner.

Studierejse til USA (i forbindelse med M.Sc. grad) 1963–64.



**Ulrich, Niels Chr.**, født 7.3.38 i Stenstrup. Søn af godsejer Per Ulrich og Ella Ulrich. Gift 30.5.63 med Hanne Weimann, født 3.10.38.

1957 studentereksamen, 1957–58 Egeskov-Fjellebro skovd., skovr. S. H. Poulsen, 1962–63 Frijsenborg skovd., skovr. J. A. Løvengreen. Forstkandidat 1963.

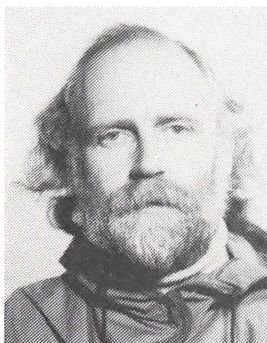

\* **Wellendorf, Hubert**, født 27.12.36 i København. Søn af Axel Hubert Wellendorf og Sigrid Wellendorf.

1955 mat. studentereksamen, 1957 Århus kommunes skovd., skovr. K. Ladefoged, 1962–63 Haderslev skovd., skovr. J. C. Munkøe. Forstkandidat 1963. .

1964–67 licentiatstudie, skovtræforædling, KVL. 1963 fotogrammetrisk opmåling, Grønland, 1964 vid. assistent, Skovbrugsafdelingen, KVL, 1.9.64–67 kandidatstipendiat, Arboretet, 1967 vid. assistent, Arboretet, 1968–70 adjunkt, stipendiat, Arboretet, 1970 lektor ved Arboretet.

Studier ved Genetiska inst., Stockholm, 1967, F.R.I., Genetics and tree improvement, Rotorua, New Zealand, 1979.

Litterære arbejder: How can the present knowledge of breeding be used for optimization of spruce breeding programs, I.U.F.R.O. Norway Spruce Meeting, Bucharest, 1979.

## 1963



**Wilhelm, Nils**, født 17.6.36 i København. Søn af ingeniør, cand. polyt. Erik Wilhelm og Grethe Kier. Gift 4.3.61 med lærer Suzette Morville, født 10.5.36.

1955 studentereksamen, 1955–57 aftjent værnepligt, løjtnant i flyvevåbnet, 1957–58 Tisvilde-Frederiksværk skovd., skovr. K. Morville, 1962–63 Orenæs skovd., skovr. M. Skude. Forstkandidat 1963.

1963–65 div. økonomiske kurser, Handelshøjskolen.

1963–67 vid. assistent ved Skovbrugsafdelingen, KVL, 1965–67 medindehaver af Brun Madsen og

Wilhelm A/S, 1967–68 konsulent for Crown Zellerbach Corp., USA, 1968–70 direktionssekretær, Junckers Industrier A/S, 1970–76 direktør og fra 1976 adm. direktør for Junckers Industrier A/S, 1966 ejer af godset Orenæs, Orenæs Skov- og Landbrug.

1980 form. for best. i A/S De forenede Træskofabriker, 1980 form. for best. i Incentive A/S, 1980 form. for best. i Genfiber A/S, 1977 medl. af best. i Valnæs-gaard A/S, 1980 medl. af best. i Det Danske Trælastkomp. A/S, 1981 medl. af best. og forretningsudvalg i Industrirådet.

Studierejse til USA, 1967–68.

## 1964

\* **Biilmann, Ulrik**, født 2.9.39. Forstkandidat 1964.

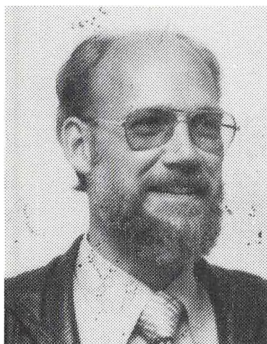

\* **Bjerregaard, Jan**, født 10.6.38 i København.

1957 studentereksamen, 1958–59 Gurre skovd., skovr. B. Jacobsen, 1963–64 Corselitze skovd., skovr. Chr. Smith. Forstkandidat 1964.

1964–65 ved Skovreguleringen, 1965–71 vid. assistent ved Statens forstlige Forsøgsvæsen, 1971–73 parkassistent ved Lyngby-Tårnbæk kommune.

\* **Bruun, Peter Urban**, født 22.12.36 i Hamborg. Søn af landsretssagfører Palle Bruun og Irmgard Bruun. Gift 30.11.68 med Julia Margaret McBride, født 26.7.40.

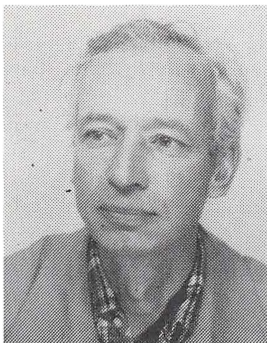

1955 mat. studentereksamen, 1957 forkursus Polyteknisk Læreanstalt, 1957–58 Rathlousdal skovd., skovr. F. E. Biilmann, 1963–64 Hedeselskabets 13. skovd., skovr. S. Lybye. Forstkandidat 1964.

1957 geologisk ekspedition, Grønland, 1964 engelskkursus, London.

1964–68 Assistant Forester, APM Forests, Vict., Australien, 1968–72 Forestry Sup., APM Ltd., Tasmanien, Australien, 1972–77 District Forester, APM Forests, Vict., Australien, 1.5.77 skovrider for Løndal Skovbrug.

\* **Bryndum, Knud Henrik**, født 25.12.26 i Horsens. Søn af stadsingeniør V. G. F. Bryndum og J. Bryndum. Gift 25.10.68 med Suri Tanabut, født 29.7.50.

1944 mat. studentereksamen, 1948–55 savværksvirksomhed, skovtaksation i Østafrika, 1958 Århus kommunes skovd., skovr. K. Ladefoged, 1963–64 Muckadell skovd., skovr. Schaffalitzky de Muckadell. Forstkandidat 1964.

1964–65 skovtræforædler ved Arboretet, 1965–75 skovtræforædler i Thailand, 1975 gårdejer i Danmark.

**Christensen, Hans Georg**, født 17.11.1939 i Ring sogn. Søn af skovrider Axel Erik Christensen og Kitty Stephanie Christensen. Gift 1965 med Margit Gudrun Meiling, født 12.2.44.

1958 studentereksamen, 1958–59 Fussingø skovd., skovr. Kr. Elmquist, 1963–64 Randbøl skovd., skovr. V. Halskov Hansen. Forstkandidat 1964.

1966–74 Assistant Conservator of Forests, Forest Department of Zambia, 1974 kirsebæravler og erhvervsbiavler i Gudme.



\* **Degener, Povl**, født 27.5.37 i København. Søn af trafikinspektør C. A. F. Degener og Edith Degener. Gift 18.10.58 med keramiker Ina Degener, født 27.9.38.

1956 mat. studentereksamen, 1957–59 militærtjeneste, 1956–57 Farum skovd., skovr. J. Holten, 1963–64 Wedellsborg skovd., skovr. P. Qvistgaard. Forstkandidat 1964.

1964–67 forstkandidat i Kulturministeriet, 1967–70 projektleder, landsplanudvalgets sekretariat, 1970–79 sekretariatsleder for Fredningsplanudvalget for Vejle amt, 1.1.79 fuldmægtig i Fredningsstyrelsen.

1972–80 best.medl. i Danske Forstkandidaters Forening, fra 1978 byrådsmedlem i Hedensted kommune.  
Studieophold i USA 1968.

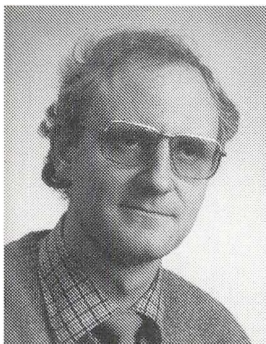

\* **Eigaard, Jørgen Ritzau**, født 15.2.38. Søn af købmand Oscar Ritzau Eigaard og Gerda Eigaard. Gift 17.5.64 med korrespondent Kirsten Eigaard, født 7.7.36.

1956 mat. studentereksamen, 1956–58 aftjent værnepligt, 1958 Gurre skovd., skovr. Børge Jacobsen, 1963 Mucadell skovd., skovr. dr. M. baron Schaffalitzky de Muckadell. Forstkandidat 1964. 1964 forstassistent ved Tranekær skovdistrikt, 1965 videnskabelig assistent ved Arboretet, 1966 Associate Expert i Thailand, 1967 Associate Expert i Malaysia, 1.7.68 forstfuldmægtig ved Klitvæsenet, 1971 forstfuldmægtig ved Kronborg skovdistrikt,

1975 Plantations Officer i Zambia, 1977 forstfuldmægtig ved Randbøl skovdistrikt.

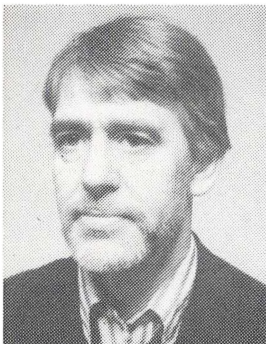

\* **Elbæk-Jørgensen, Morten**, født 15.1.40. Søn af kontorchef Niels Elbæk-Jørgensen og Helle Elbæk-Jørgensen. Gift 2.7.66 med lærer Susanne Danø, født 9.9.42.

1958 mat. nat. studentereksamen, 1958 Fussingø skovd., skovr. K. Elmquist, 1963 Rössjöholm säteri, jägm. N. Nannestad. Forstkandidat 1964.

1.5.66–75 forstfuldmægtig i Direktoratet for Statskovbruget, 1975–76 forstfuldmægtig ved Viborg Statskovdistrikt, 1.4.76–82 statsskovrider i Skovstyrelsen (adm. afd.), 1.3.82 statsskovrider Palsgård statsskovdistrikt.

\* **Guldager, Per**, født 28.3.38. Forstkandidat 1964. 1967 lektor ved KVL.

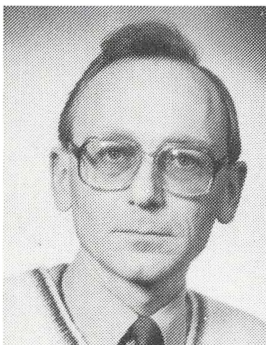

\* **Gaard, Frede**, født 9.7.39 i Eskildstrup sogn. Søn af gårdejer Povl Gaard og Mary Gaard. Gift 12.10.68 med hospitalslaborant Ulla Hovmand, født 30.6.45.

1958 mat. studentereksamen, 1958–59 Randbøl statsskovd., statsskovr. V. Halskov Hansen, 1963–64 Århus kommunes skovd., skovr. Kjeld Ladefoged. Forstkandidat 1964.

Diverse kurser og seminarer til HD (R) ved Handelshøjskolen i København.

1964–65 assistent i Dansk Skovforening, 1966–67 assistent i Aerokort A/S, 1967–72 assistent i Dansk Skovforening, 1968–72 sekretær for Danske Forst-

kandidaters Forening, 1972–75 revisor, Revisionsfirmaet Grothen og Perregaard, 1975 regnskabschef, J. P. Gods A/S.



## 1964

\* **Lauridsen, Elmer Brask**, født 17.5.38. Forstkandidat 1964.

\* **Thomsen, Preben Morten Bjerregaard**, født 2.3.39 i Tåning. Søn af proprietær Arne Thomsen og Gudrun Bjerregaard. Gift 16.4.60 med lærer Ingrid Sejr, født 16.5.35.

1958 mat. studentereksamen, 1958–59 Rathlousdal skovd., skovr. F. Biilmann, 1963–64 Randbøl skovd., skovr. V. Halskov Hansen. Forstkandidat 1964.

1964–1980 skovrider og godsforvalter for Holckenhavn/Næsbyholm.

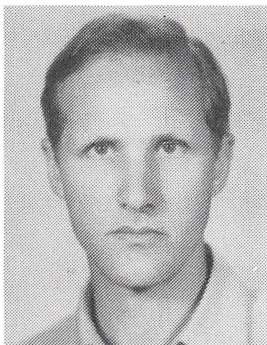

**Troensegaard, Jan**, født 20.7.35. Søn af lektor Carl Sigurd Troensegaard og Suzy Wilmarth. Gift 11.6.77 med Agnete Hald-Mortensen, født 26.5.48.

1959 matematik, fysik, kemi, 1954–55 skovfogedelev, Kronborg skovd., 1955–56 Asmild Kloster Landbrugsskole, 1956–58 militærtjeneste, 1958–59 skovfogedelev, Farum skovd., 1963–64 Rössjöholm, jägm. Nannestad. Forstkandidat 1964.

1964 assistent ved Statens forstlige Forsøgsvæsen, 1965 Forestry Expert, silviculture and management, FAO: 1965–67 Guatemala, 1967–68 Sudan, 1968–72 Ecuador, 1972– Honduras.

Studierejse til Carabiske område: Mexico, Trinidad, Porto Rico, Surinam, 1967.

## 1965



**Bonfils, Mogens** født 27.5.38 i Byrum, Læsø. Søn af dommer Knud Bonfils og Eva Bonfils. Gift 7.9.63 med Mette Bartholin, født 19.6.42.

1957 mat. studentereksamen, militærtjeneste, reserveofficer, 1959–60 Esrum skovd., skovr. I. Jelles, 1964–65 Tranekær skovd., skovr. H. Staun. Forstkandidat 1965.

1973 HD 1. del, København.

1965–68 indkøbsassistent, Collstrop A/S, 1968–73 indkøbschef, Collstrop A/S, 1973–77 direktør for Malungfors Sågverk A.B., 1977–79 teknisk direktør for Collstrop A/S, 1.4.1979 direktør for Palsgård Savværk A/S.

\* **Friis, Peter**, født 22.4.40 i Ebeltoft. Søn af skovejer Johannes Friis og Betty Fabricius.

Gift 2.7.66 med havearkitekt Anne Grete Nissen, født 6.2.43.

1959 mat.nat. studentereksamen, 1959 Fussingø skovd., skovr. Kr. Elmquist, 1964 Rössjöholm säteri, jägm. N. Nannestad. Forstkandidat 1965.

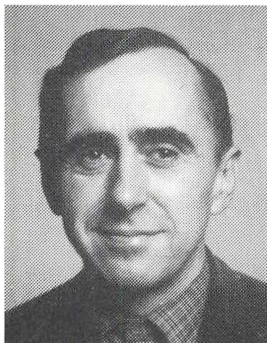

1971 HD (organisation), Handelshøjskolen i København.

1966 medhjælp ved Skovtilsynet i Randers amt, 1966–67 undervisningsassistent ved Landbohøjskolen (skovbrugsafdelingen), 1967–73 forstfuldmægtig ved Statsskovbruget, 1973–82 adm. direktør for Eggert Pedersens Planteskole A/S, 1.1.1982 planteskolechef, Det Danske Hedeselskab, 1.7.1982 afdelingschef for Hedeselskabets skovbrugsafdeling.

Censor (inst. for organisation) ved Handelshøjskolen i København, censor (skovbrugsafdelingen) ved KVL, 1975–81 formand for Planteskolernes

Palleforening, formand for Planteskolernes Arbejdsgiverforening, 1980 næstformand for Gartneribrugets Arbejdsgiverforening.

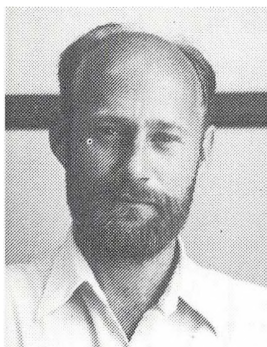

**Hedegart, Torben Hillerup**, født 10.7.38 i Vejle. Søn af repræsentant Viggo Hedegart og Jutta Hedegart. Gift 4.4.64 med ergoterapeut Hanne Hedegart, født 7.8.40.

1958 mat. nat. studentereksamen, 1958–59 Egeskov skovd., skovr. S. Poulsen, 1964–65 Wedellsborg skovd., skovr. P. Qvistgaard. Forstkandidat 1965.

1965–66 videnskabelig assistent ved Arboretet, Hørsholm, 1966–1975 projektleder, forstgenetik, Thailand, 1975 skovejer i Norge, 1975 deltidskonsulent for DANIDA Forest Seed Centre, Humlebæk.



**Høyer-Nielsen, Svend**, født 19.4.40 i Vidstrup, Hjørring amt. Søn af førstelærer Boy Høyer-Nielsen og Karen Høyer-Nielsen. Gift 25.5.69 med adjunkt Kari Foss Ohlsen, født 3.7.43.

1959 mat. studentereksamen, 1959–60 Lystrup og Jomfruens Egede skovd., 1964–65 Tranekær skovd. Forstkandidat 1965.

1966–67 Master of Science ved University of California, USA.

1967–68 videnskabelig assistent, Teknologisk Institut, træafdelingen, 1968–69 EDB-system konsulent ved Regnecentralen, 1969–72 Systems Consultant, Crown Zellerbach Corp., San Francisco,

1972– Vice President, Bank of America, San Francisco.

Bosat i Carachas, Venezuela, 1976–79, som rejsende system konsulent til Guatemala, Panama, Venezuela, Brasilien, Argentina, Chile, Columbia, Peru.



\* **Krarup, Per**, født 19.2.38 i København. Søn af arkitekt Mogens Krarup og Annelise Krarup. Gift 28.8.65 med Bibi Krarup, født 23.3.43.

1957 mat. nat. studentereksamen, 1958–60 aftjent værnepligt, 1957–58 Bidstrup skovd., skovr. L. V. Krarup, 1964–65 Palsgaard skovd., skovr. A. G. Elmquist. Forstkandidat 1965.

1965–66 videnskabelig assistent ved Skovbrugsinstituttet, 1966–76 forstassistent ved Bregentved skovdistrikt, 1.1.1977 skovrider for Lindenberg skovdistrikt.

1978 formand for Nordjyske salgskreds, Dansk Skovforening (handelsudvalget).



\* **Larsen, Palle Skov**, født 7.12.37 i Brejning. Søn af smedemester Jens Skov Larsen og Kirstine Thuesen. Gift 11.2.77 med Abebech Gebre Kristos, født 17.12.1957.

1957 mat. nat. studentereksamen, 1959–60 Egeskov skovd., skovr. S. H. Poulsen, 1964–65 Palsgaard skovd., skovr. A. G. Elmquist. Forstkandidat 1965.

1965–66 driftsleder for Svanholm Savværk, 1967–69 Associate Expert, FAO, Costa Rica, 1970–72 selvstændig, landmåling og planlægningsarbejde, 1973–75 Assistant Conservator of Forests, Forest Department, Zambia, 1976–77 District Forest

Officer, SIDA, Etiopien, 1978 Surveyor, Scankort, Sudan, 1978–81 ledig, korttidsansættelse på Palsgaard skovdistrikt, 1.3.1982 Senior Lecturer, Morogoro, Tanzania.

Studier ved universitetet i Göttingen 1962 og 1963.

\* **Pedersen, Ernst Riisgaard**, født 30.12.37. Søn af Johs. Pedersen og Mary Pedersen. Gift 3.7.65 med Birgitte Rømeling, født 16.6.43.

1957 mat. nat. studentereksamen, 1957–59 værnepligt, 1959–60 Gaunø-Lindersvold skovd., skovr. H. Muus, 1964–65 Palsgaard skovd., skovr. A. G. Elmquist. Forstkandidat 1965.

\* **Skov, Johannes**, født 16.9.35 i Århus. Søn af gårdejer Erling Schou og Signe Schou. Gift 5.6.65 med musikpædagog Ulla Frost, født 20.11.41. 1955 studentereksamen, 1955–57 stud. polyt, 1957–58 militærtjeneste, 1959–60 Århus kommunes skovd., skovr. K. Ladefoged, 1964–65 Rössjöholm säteri, jägm. N. C. Nannestad. Forstkandidat 1965.

1965 vidensk. assistent ved Skovbrugsafdelingen, 1.9.65–69 forstfuldmægtig ved Lindet statsskovd., 1969–70 kst. skovrider for Farum Statsskovd., 1970–72 skovtræforædler i Malawi (DANIDA), 1972–75 kst. skovrider for Falsters stats-

## 1965

skovd., 1975–77 fuldmægtig i Skovstyrelsen, 1.1.78 skovrider/overklitfoged for Hanherred statsskovd., 1982 skovrider for Viborg distrikt.  
1977 censor i forstgenetik ved Landbohøjskolen, 1979 bestyrelsesmedlem i Statsskovriderforeningen.

**\*Søndergaard, Poul**, født 26.5.37 i Villerslev. Søn af Jens Lund Søndergaard og Hilda Yde. Gift 2.1.60 med Birgitte Helbæk Søndergaard, født 28.6.34.

1956 mat. nat. studentereksamen, 1956–59 matematik, fysik, kemi, astronomi ved Århus Universitet, 1959–60 Århus kommunes skovd., skovr. K. Ladefoged, 1964–65 Wedellsborg skovd., skovr. P. Qvistgaard. Forstkandidat 1965.  
1965–68 lic. agro. (juni 1968), KVL.

1968–71 DANIDA-ekspert i dansk-marokkansk skovplanlægningsprojekt, Det Marokkanske Skovvæsen, Rabat, Marokko, 1971 Arborettdirektør, Det Norske Arboret, Universitetet i Bergen.

1972–77 sekretær for Nordisk Arboretudvalg, 1975–77 styremedlem af Den norske træplantningsaktion »Plant et træ«, fra 1973 rådsmedlem i Svanøy Stiftelse.

Studierejser til New Zealand-Australien for Nordisk Arboretudvalg 1974–75, til Mali (Unesco ekspert) 1979–80, til Nordiska Genbanken, Lund, Sverige 1979.

Litterære arbejder: Kimplanternes morfologi og udvikling hos de i skovbruget almindeligt anvendte nåletræer, D.D.Å. 1965. De første stadier i bøgens selvforyngelse under forskellige økologiske betingelser. Lic.afh. 1968.

**\* Thomsen, Jens Evald Dybdahl**, født 21.5.33. Forstkandidat 1965.

## 1966

**\* Bang, Niels Frederik**, født 15.9.36 i Sdr. Kirkeby sogn. Søn af skovrider Sven Bang og fysioterapeut Ida Bang. Gift 9.5.70 med fysioterapeut Annette de Fine Bang, 1970–80, født 16.5.45.

1956 sprogl. studentereksamen, mat. tillægsprøve 1958, 1956–57 menig ved STKMP/1/4 R, 1958 Orupgaard skovd., skovr. Sv. Bang, 1959 Tranekær skovd., skovr. H. Staun, 1965–66 Randbøl skovd., skovr. V. Halsskov Hansen. Forstkandidat 1966.

1966 ved Skovtilsynet i Vejle amt, 1967 Sydøstjysk Småskovsforening, 1.6.67 Lolland-Falsters Skovdyrkerforening.

1976 medl. af best. i Foreningen af Småskovsskovridere.

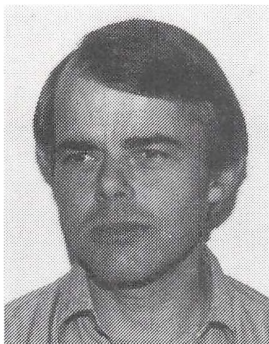

\* **Bartholin, Thomas Seip**, født 11.7.39. Søn af pastor P. Bartholin og I. M. Bartholin. 1957 mat. nat. studentereksamen, 1959–60 Ore-næs skovd., skovr. M. Skude, 1965–66 Wedells-borg skovd., skovr. P. Qvistgaard. Forstkandidat 1966. 1966 forstassistent på Wedellsborg skovd., 1966–69 vid. assistent ved Statens forstlige Forsøgsvæsen, 1969–73 vid. assistent ved Nationalmuseet, 1973 forskningsingeniør ved Lunds Universitet.

**Espersen, Kjeld Grannov**, født 8.7.40. Forstkandidat 1966.

**Gregersen, Jens Frederik**, født 12.2.38 i København. Søn af overlæge N. F. Gre-gersen og Vibeke Steffensen.

1959 adgangseksamen og nyspr. studentereksamen, 1958 Marselisborg skovd., skovr. K. Ladefoged, 1965 Randbøl skovd., skovr. v. Halskov Hansen. Forstkandidat 1966.

1966–70 Associate Expert, FAO, Tunesien, 1970–73 FAO Expert, Silviculture, FAO, Togo, 1974–76 FAO Expert, Silviculture, FAO, Somalia, 1976–78 skovchef (hugstplanlægning), Agrifor, Zaire, 1979–80 Plantation Consultant, Swedforest, Bangladesh.

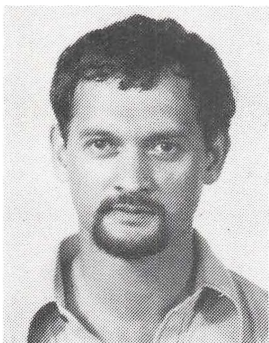

\* **Havmøller, Palle**, født 25.1.39 i Dråby sogn, Ebel-toft. Søn af skovfoged Rasmus Havmøller og Boon See Havmøller. Gift 17.3.67 med fil.kand. Siv Hav-møller, født 6.2.42.

1958 mat. nat. studentereksamen, 1960 sergent, Ingeniørtropperne, 1960 Tranekær skovd., skovr. H. Staun, 1965 Rössjöholm Säteri, jågm. N. C. Nan-nestad. Forstkandidat 1966.

1974 miljövård, Lunds Universitet, Sverige.

1966–67 videnskabelig assistent ved Arboretet i Hørsholm, 1967–69 Management Officer, Seshe-ke, Zambia, 1969–70 Provincial Forest Officer, Kabwe, Zambia, 1970–73 Planning Officer, Ndola,

Zambia, 1975–79 Advisor, Forest Geneticist, Chiang Mai, Thailand, 1979 skogtrådsrådgiver, Hilleleshøj, Landskrona.

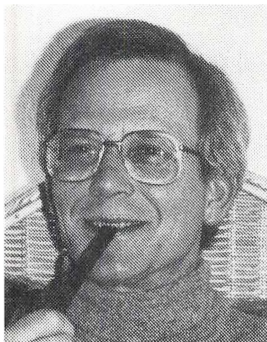

\* **Holst-Jørgensen, Bo**, født 22.2.39 i Randers. Søn af snedkermester Jacob Holst-Jørgensen og Ellen Margrethe Østergaard. Gift 28.5.66 med sekretær Annagrethe Vester Pedersen, født 2.10.39.

1958 mat. nat. studentereksamen (Randers), 1959-61 aftjent værnepligt ved Ingeniørtropperne, 1958-59 Ulborg skovd., skovr. Vagn Johansen, 1965-66 Wedellsborg skovd., skovr. P. Qvistgaard. Forstkandidat 1966.

1966-67 planlægnings- og forsøgsarbejder ved Arboretet, Vallø og Landbohøjskolen, 16.5.67-73 forstfuldmægtig ved Direktoratet for Statsskovbruget med 2 års tjeneste ved hhv. skovreguleringen, handels/juridisk- og administrationsafd., 1973-78 forstfuldmægtig ved Københavns skovd., 1.10.78-80 skovrider i Skovstyrelsen, handelsafd., 1.1.80 skovrider for Ulborg skovdistrikt.

1978-80 best.medl. i Danske Skoves Handelsudvalg, 1978-80 medl. af Skovteknisk Instituts forretningsudvalg, 1980 statens tilsynsførende med private skove i dele af Ringkøbing amt, 1980 sagkyndig medhjælper ved vurdering af skove i Ringkøbing amt, 1980 overklitfoged i Ringkøbing og Ulfborg-Vemb kommuner, 1980 medl. af best. for Statsskovriderforeningen, 1981 medl. af Dansk Skovforenings forhandlingsudvalg vedr. pyntegrønt og juletræer.



\* **Hvidberg-Hansen, Henrik**, født 13.1.40 i København. Søn af provst Børge Valdemar Hvidberg-Hansen og Martha Ingeborg Larsen. Gift 18.11.69 med Fernanda Angela Maria Dani, Diano Marina, født 20.6.44.

1960 mat. studentereksamen (Vejle Gymnasium), 1960-61 Fussingø skovd., skovr. Kr. Elmquist, 1965-66 Corselitze skovd., skovr. C. Smith, J. Rolsted. Forstkandidat 1966.

1966-67 videnskabelig assistent ved Arboretet i Hørsholm, 1967-71 Associate Expert, FAO, East African Agriculture and Forestry Research Organization, Kenya, Universidad Agraria, La Molina,

Peru, FAO's hovedkontor i Rom, 1971-74 Det Østasiatiske Kompagni A/S: Acting Forest Manager, New Scotland Development Corporation, Transvaal, Sydafrika; Departmental Manager, Takoradi Veneer and Lumber Co., Ghana; Production Manager, Madesa, Macapa, Brasilien, 1975-78 Forest Manager, Swedish International Development Authority (SIDA), Munessa Forest Ethiopia (CADU-Project), 1978-81 Forestry Adviser, AADP, Benue State, Nigeria (World Bank project), 1981 Forestry Specialist, West Africa Projects Dept., The World Bank.

Litterære arbejder: Contribution to the Knowledge of the reproductive Physiology of the Thomsons Gazelle (*Gazella Thomsonii* Günther). Mammalia, 1970. Management and Utiliza-

tion of Thomson's Gazelles on a Cattle and Sheep Ranch in the Kenya Highlands. *East Afr. Agr. and For. Journal*, 1971. Reproduction, Population and Herd Structure of two Thomson's Gazelle Populations. *Mammalia*, 1971. The Growth of some Exotic Forest Trees in the Munessa Forest, Ethiopia. *Commonwealth For. Review*, 1978.

\* **Jacobsen, Finn**, født 28.7.39 i Rørup sogn. Søn af skovrider Børge Jacobsen og Clara Nielsen. Gift med 1) Birgit Marstrand Jørgensen, 2) Birte Andersen. 1958 mat. nat. studentereksamen, 1958–59 Gurre skovd., skovr. B. Jacobsen, 1965–66 Corselitze skovd., skovr. Chr. Smith, J. Rolsted. Forstkandidat 1966. 1966 videnskabelig assistent ved Skovbrugsafdelingen, KVL, 1967–73 forstassistent ved Langesø skovbrug, 1.1.74 skovrider for Langesø skovbrug, 1978 tilsynsførende skovrider for Erholm skovbrug, 1980 form. for Fynske Skovkreds, Danske Skoves Handelsudvalg, 1981 form. for Fynske skovbrugs Fordelingsforening.

\* **Kristensen, Verner Grenaa**, født 27.7.37 i Thorning. 1957 mat. nat. studentereksamen, 1958–59 aftjent værnepligt, 1959–60 Tranevær skovd., skovr. H. Staun, 1965–66 Wedellsborg skovd., skovr. P. Qvistgaard. Forstkandidat 1966. 1966–67 forvalter/bestyrer for Fa. Chr. F. Christoffersens Savværk og Tømmerhandel, Søborg, 1.6.67–73 videnskabelig assistent ved KVL, Skovbrugsinstituttet, 1973 lektor ved KVL, Skovbrugsinstituttet. Studieophold, sept.–okt. 1973, ved Bundesforschungsanstalt für Forst und Holzwirtschaft, Institut für Weltforstwirtschaft, Reinbek, Vesttyskland, 1973. Litterære arbejder: Hugstprognose for Danmark 1969–79. Skoven og Træindustrien, 1972. Hugsten i Danmark. Et tilbageblik og en tænkelig udvikling i de kommende 10–15 år. – Skoven, 1977.

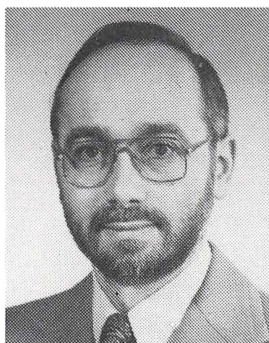

\* **Madsen, Søren Flemming**, født 20.8.38. Søn af adjunkt Orla Madsen og Grethe Madsen. Gift 11.11.62 med Anna Langer Madsen. 1957 studentereksamen, 1957–58 militærtjeneste, 1960–61 Ulborg skovd., skovr. Vagn Johansen, 1965–66 Wedellsborg skovd., skovr. P. Qvistgaard. Forstkandidat 1966. 1971 lic.agro., Landbohøjskolen. 1966–68 vid. assistent ved Landbohøjskolen, 1968–71 kandidatstipendiat ved Landbohøjskolen, 1971–79 vid. assistent ved Statens forstlige Forsøgsvæsen, 1979–82 seniorstipendiat ved Landbohøjskolen.

Litterære arbejder: Sortimentforhold for bøg. DST, 1968. Målsætning, usikkerhed og beslutning i skovbrugets kulturarbejde, Landbohøjskolen, 1971. Et forsøg med nåletræer på Giesegaard skovdistrikt. SFF, 1975. Egene ved Bremerhus. SSF, 1977. Tre faste prøveflader i Thuja plicata. SFF, 1977. Et 10-årigt forsøg med særlige hugstmetoder og jordfræsning i gammel gran i Gludsted Plantage, 1979.

## 1966

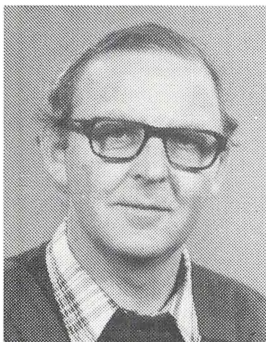

\* **Matzen, Iver Hansen**, født 4.4.40 i Møgeltønder. Søn af landmand Hans Chr. N. Matzen og Hansine Schlüter. Gift 17.4.64 med assistent Birgit Strange-Hansen, født 14.2.41.

1959 mat.nat. studentereksamen, 1959–60 Ulborg skovd., skovr. Vagn Johansen, 1965–66 Tranekær skovd., skovr. H. Staun. Forstkandidat 1966.

1977 planlægningsårskursus, Nordplan, Stockholm, Sverige.

1966–67 militærtjeneste ved Ingeniørtropperne, Farum, 1967–70 forstkandidat hos Statens naturfrednings- og landskabskonsulent (Sten Bjerke), 1.7.70–78 sekretariatschef, Fredningsplanudvalget

for Storstrøms amt, 1.1.79 amtsfredningsinspektør i Storstrøms amtskommune.



\* **Refn, Nils Jesper**, født 16.2.38 i København. Søn af teatermaler Helge Refn og I. Munck af Rosen-schöld. Gift 3.1.66 med keramikker Jane Reumert, født 1.12.42.

1959 sproglig studentereksamen og adgangseksamen, 1959–60 Marselisborg skovd., skovr. K. Lade-foged, 1965–66 Rössjöholm säteri, jägm. N. Nan-nestad. Forstkandidat 1966.

1966–67 videnskabelig assistent ved Arboretet, Hørsholm, 1967 landskabskonsulent for Dan-marks Naturfredningsforening.

## 1967



\* **Brenøe, Per Tutein**, født 1.3.41 i København. Søn af direktør Poul Brenøe og Lise Julie Tutein. Gift 30.8.80 med stud.scient. Dorte Kreilgård, født 15.2.42.

1961 studentereksamen og forprøve, 1961 Ly-strup-Jomfruens Egede skovd., skovr. H. C. Ander-sen, 1966–67 Vemmetofte skovd., skovr. J. Lassen. Forstkandidat 1967.

1967–69 ansættelse ved Dansk Skovforening, 1969–72 konsulent, Skovteknisk Institut (ATV), 1.11.72 institutleder, Skovteknisk Institut (ATV). 1975 best.medl. i Nordiske Skovarbejdsstudiernes Råd, 1979 forretningsudv.medl. i ATV-Institutrå-

det, 1981 medl. af Akademiet for de tekniske Videnskaber (ATV), 1980 bestyrelsesmedlem i Det internationale Energiagentur's skovenergi-sektion.



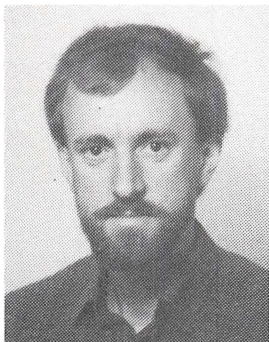

\* **Dalgas, Knud Flemming**, født 19.6.42 i Tuse sogn. Søn af civilingeniør Christian August Dalgas og Martine Holm Jensen. Gift 17.8.63 med Birgit Gunvar Larsen, født 9.6.42.

1961 mat. nat. studentereksamen, 1961–62 Århus kommunes skovd., skovr. K. Ladefoged, 1966–67 Vemmetofte skovd., skovr. J. Lassen. Forstkandidat 1967.

1974 lic.agro., KVL.

1967–68 opmåler og beregner ved Geodætisk Institut, 1968–75 vid. assistent, kandidatstipendiat, lektor ved KVL, 1975–81 afdelingsleder i Dansk Skovforening, 1977 censor ved KVL, 1.11.80 vur-

deringsinspektør for Kreditforeningen Danmark, 1.8.1980 skovrider for Selsø-Lindholm. Tilsyn med Valdbygaard, Broksø, Holmegaard, Brattingsborg.

1978 medl. af best., DFF, 1978 medl. af Danmarks Naturfredningsforenings planudvalg, 1981 næstform. i Vestsjællandske Skovkreds.

Litterære arbejder: Licentiatafhandling »Studier over vedkvalitet af kæmpegran sammenlignet med rødgran«, 1974. En lang række afhandlinger og artikler fra 1969 til 1981, fortrinsvis publiceret i DST og Skoven.

\* **Heding, Niels**, født 9.5.37 i København. Søn af arkitekt E. Heding og K. Heding. Gift 5.1.65 med Pia Fenger, født 14.4.44.

1956 studentereksamen, lærervikar, 1961–62 Ulborg skovd., 1966–67 Björnstorp Säteri. Forstkandidat 1967.

1967 distriktsplanlægning, Statens forstlige Forsøgsvæsen, Skovteknisk Institut, KVL.

1973–76 best.medl. i Nordiske Skovarbejdsstudiers Råd, 1979 fagrådsmedlem i KVL Skovbrugsinstituttets fagråd.

Studierejser til Canada 1973, Nigeria 1972, Tanzania 1976–78.



\* **Jakobsen, Søren**, født 14.9.42 i Rønne. Søn af lufthavnsinspektør Agner Jakobsen og Bodil Jakobsen. Gift 20.7.70 med lærer Karola Hagen, født 6.2.43.

1961 mat. nat. studentereksamen, 1961–62 Vemmetofte skovd., skovr. J. Lassen, 1966–67 Wedellsborg skovd., skovr. P. Qvistgaard. Forstkandidat 1967.

1967–69 værnepligt ved Kgl. Livgarde, løjtnant, 1969–76 forstkandidat, Junckers Industrier A/S, 1976–78 fuldmægtig, DJVK, 1978–79 godsfuldmægtig, Overgaard gods, 1979–80 godsfuldmægtig ved Det Classenske Fideicommiss, 1980 forst-

kandidat ved div. projekter, 1970–81 ledelse af Lungholm og Højbygaard skovdistrikter.

Udstationeret i Nordtyskland 1974.

Litterære arbejder: Om at se træerne for bare skovbrug, (Sammen med N. Heding). DST, 1980.

\* **Mikkelsen, Per Andreas**, født 29.8.40. Forstkandidat 1967.

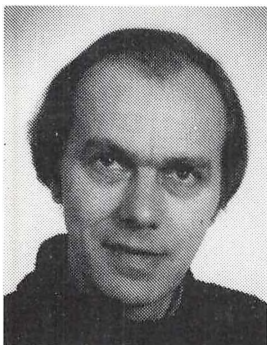

\* **Mortensen, Jens Ole**, født 2.6.39 i Udbyneder sogn. Søn af provst Hans Mortensen og Elisabeth Mortensen. Gift 16.4.77 med lægesekretær Aase Stilling, født 8.9.43.

1958 studentereksamen, Randers Statsskole, 1958–60 aftjent værnepligt ved Jydske Fodregiment, Fredericia, 1960–61 Rathlousdal skovd., skovr. F. Biilmann, 1966–67 Rössjöholm säteri, jägm. N. Nannestad. Forstkandidat 1967.

1967–74 videnskabelig assistent, Træteknisk forsøgsafdeling, Teknologisk Institut, 1974–80 indkøbs- og fabrikschef, Collstrop A/S, Stevnstrup, Langå, 1.7.80 skovrider for Vejle Amts Skovdyrkningsforening, Børkop.

1963–65 medl. af DFF's best. (valgt af studerende), 1976–78 medl. af DFF's best. (valgt af træindustriens kandidater), 1974–80 best.medl. i Træindustriens Fællesrepræsentation og medl. af dennes handelsudvalg, 1974 tilsyn på Bidstrup skovdistrikt, Langå.

\* **Ramsing, Aage**, født 22.5.39 i Horsens. Søn af Th. B. Ramsing og Anna Ramsing. Gift 3.8.63 med speciallæge Rie Ramsing, født 9.5.38.

1958 mat. studentereksamen, 1960–61 Aarhus kommunes skovd., skovr. K. Ladefoged, 1965–67 Jægerspris skovd., skovr. P. Holstein. Forstkandidat 1967. 1967 vikar for vid.ass. ved Arboretet, Hørsholm. 1968–70 landskabsplanlægger, arkitekterne Møller & Wichmann, Århus, 1.11.70–76 sekretariatsleder ved Fredningsplanudvalget for Viborg amt, 1977 undervisningsassistent, AUC, Ålborg, 1977 regionplanlægger ved Viborg amtskommune.

Litterære arbejder: Generel landskabsplan for Ribe amt, 1970. Landskabsanalyse for Viborg amt, 1974. Viborg amt. Naturområdernes beskyttelse og anvendelse. Ideskitse til regionplanlægningen, 1975.

\* **Roulund, Hans**, født 1.9.39 i Odense. Søn af overbanemester Knud Roulund og Ebba Roulund. Gift 5.4.63 med Margit Bakke, født 2.10.42.

1958 studentereksamen, 1959–61 militærtjeneste, 1958 Langesø skovd., skovr. O. Marstrand Jørgensen, 1966–67 Jægerspris skovd., skovr. P. Holstein. Forstkandidat 1967.

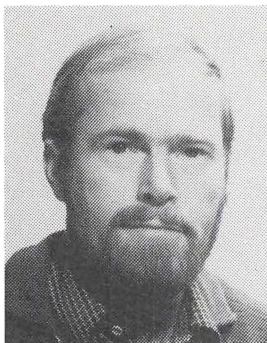

1974–76 licentiatstudium, KVL.

1967 Lektor ved KVL, Arboretet, 1979 konsulent for DANIDA.

1979 Genbanknævnet, Landbrugsministeriet.

Studierejser til England–Skotland 1967 og New Zealand–Australien 1973.

Litterære arbejder: Problems of clonal forestry in spruce and their influence on breeding strategies. Forestry Abstracts, 1980.

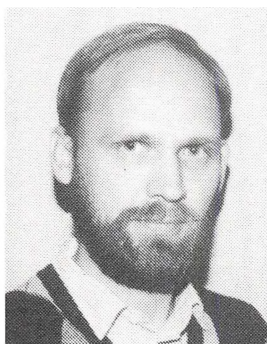

\* **Sørensen, Klaus Waage**, født 16.10.40 i Jyderup.

Søn af assurandør Jens Sørensen og Elisabeth Waage Morthorst. Gift 17.10.64 med bibliotekar Lone Borup Jensen, født 21.4.40.

1959 mat. nat. studentereksamen (Lyngby Statskole), 1959–60 værnepligt ved Livgarden, 1961–62 Fusingø skovd., kgl. skovr. Kr. Elmquist, 1966–67 Wedellsborg skovd., skovr. P. Qvistgaard. Forstkandidat 1967.

1967–68 videnskabelig assistent ved KVL's skovbrugsafdeling, planlægningsundervisningen og skoledistriktet i Mårum, 15.5.68 ansat som forstfuldmægtig ved Statsskovbruget, tjeneste ved

skovreguleringen, 1975–76 kst. skovtaksator, 1978–79 ved Odsherred skovdistrikt, 1.1.80 skovrider ved skovstyrelsens handelsafdeling, 1.7.82 skovrider ved Jægersborg statsskovdistrikt.

1972–79 medl. af best. og sekretær i Statsskovriderforeningen, 1972 medl. af best. i Danske Forstkandidaters Forening, 1981 formand for samme og medlem af Danmarks Jordbrugsvidenskabelige Kandidatforbunds hovedbetyrelse, 1974–75 medl. af Miljøministeriets Strukturudvalg. 1980 formand for ministeriets udvalg vedr. beskatningsreglernes sammenhæng med fredningslovgivning og skovlovgivning (Betænkning 909, 1980), 1981 medlem af Nordisk Skovunions repræsentantskab. 1972 censor ved Skovbrugsinstituttets økonomiske fagområde, 1979 censor ved skovteknikeruddannelsen.

Litterære arbejder: Ædelgranarternes udbredelse i Danmark. FB, 1966. Elleammers indflydelse på minimumstemperaturen. DST, 1968. Egeskov. Kronik i Kristeligt Dagblad, 1979. Gamle Ege i Nordsjælland. Skoven, 1980. Die Besteuerung der dänischen Forstwirtschaft. Alg. Forstzeitschrift, 1982.

\* **Wentzer, Mogens**, født 22.11.37 i Mern. Søn af skoleinspektør Verner Jacobsen og lærer Gerda Wentzer Møller. Gift 28.3.70 med drogist Ute Weniger, født 4.10.38.

## 1967



1957 nyspr. studentereksamen, 1957–58 værnepligt, 1959–60 officer af reserven. 1961 tillægsprøve, 1961–62 Egeskov-Fjellebro skovd., skovr. S. Poulsen, 1966–67 Jægerspris skovd., skovr. P. Holstein, og Svenstrup skovd., skovr. T. Nielsen. Forstkandidat 1967.

1961–66 rådighedstj. ved Fynske Livregiment. 1967–68 konsulent, 1.1.69 chefkonsulent ved Landbrugets EDB-Center, LEC's Skovbrugsafdeling.

1972 best.medl. i Hesbjerg Skov A/S, 1973–1980 best.medl. i DFF, 1974–80 form. for mødeudvalget, DFF, 1974–80 medl. af symposieudvalget,

Dansk Skovforening, 1976 medl. af repræsentantskabet, DJVK.

Studierejse til Indonesien, 1978.

Litterære arbejder: Dyrkning af NGR på Svenstrup. DST, 1967–68. Forslag til kontoplan for dansk skovbrug. DST, 1972 og 1977.

## 1968

\* **Andersen, Ernst Sønderby.** Forstkandidat 1968.



\* **Edvardsen, Jørgen,** født 16.6.41 i København. Søn af ingeniør Frede K. Edvardsen og Eva Lyng. Gift 22.3.67 med fysioterapeut Gudrun Engell, født 1.8.43.

1960 studentereksamen, 1960 Egeskov skovd., skovr. S. H. Poulsen, 1967 Corselitze skovd., skovr. J. Rolsted. Forstkandidat 1968.

1968–74 skovrider, General Manager, ØK, Liberia, 1974–78 skovrider, General Manager, New Scotland Forest Prod., Sydafrika, (ØK). Nuværende: divisionschef i A. Espersen A/S, Hasle.

\* **Fenger, Sven,** født 9.8.41 i Brørup. Søn af forfatter Niels Fenger og Dine Fenger. Gift 19.3.66 med Birgit Elisabeth Kirsten.

1960 mat. studentereksamen (Viborg), 1960–62 militærtjeneste, 1962 Tjele skovd., skovr. Jensen, 1967–68 Vemmetofte skovd., skovr. J. Lassen. Forstkandidat 1968.



1971 og 1973 intensive kurser i Management Development.

1968–71 assistent for skovrider i New Scotland Forest Products, Transvaal, S.A., 1971–74 skovrider samme sted, 1974–79 direktør i Compagnie Forestiere du Golfe de Guinee, Cameroun, W.A., 1.3.80 skovrider/godsforvalter for Rye Nørskov gods. 1977–79 delegeret i spørgsmål om havnefaciliteter og eksport for Syndicat des Producteurs et Exportateurs du Bois, Cameroun.

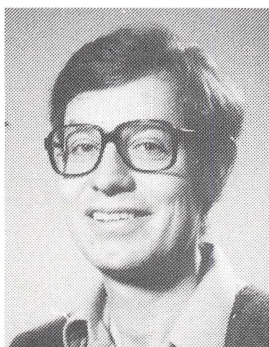

\* **Gammeltoft, Henrik**, født 23.6.43 i København. Søn af landsretssagfører Gunnar Gammeltoft og tandlæge Kaja Gammeltoft. Gift 14.10.68 med cand. pharm. Lene Gammeltoft, født 11.11.39. 1962 studentereksamen, 1962–63 Lystrup-Jomfruens Egede skovd., skovr. H. C. Andersen, 1967–68 Rössjöholm säteri, jägm. N. Nannestad. Forstkandidat 1968.

1968 forstkandidat ved Arboretet, 1.11.69 forstfuldmægtig ved Statsskovvæsenet, 1975–76 kst. skovrider for Bornholms skovdistrikt, 1.3.82 skovrider i administrationsafd., Skovstyrelsen.

1965–66 formand for De Forststuderendes Forening, 1978 forstlig sekretær for Statens Skovnævn.

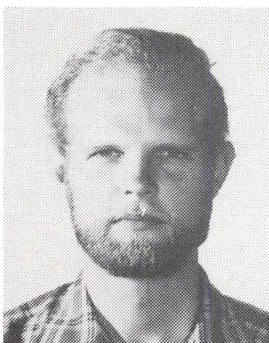

\* **Granhof, Jens Jørgen**, født 12.9.40 i Macassar, Celebes, Indonesien. Søn af salgsschef Leif Granhof og Vibeke Granhof. Gift 14.5.66 med Anne Falgren, født 31.12.43.

1960 nyspr. studentereksamen m. tillægseksamen i mat. via Ahms kursus, 1960–61 Holsteinborg skovd., skovr. L. Vigen, 1967–68 Wedellsborg skovd., skovr. P. Qvistgaard. Forstkandidat 1968.

1968–69 associeret ekspert til Regional Forest Industries Advisor, S&SØ Asien, FAO Regional Office, Bangkok, Thailand, 1970–74 assistent ved det Thai-Danske Fyrrecenter (Chiangmai, Thailand), DANIDA, 1974–81 projektleder, senere rådgiver ved fyrrecenteret, DANIDA.

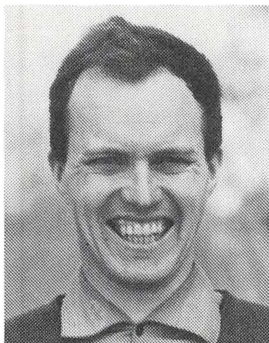

\* **Hansen, Laurits Aalling**, født 30.1.38 i Skodborg. Søn af gårdejer Niels Peter Hansen og Magda Hansen. Gift 15.7.64 med Ulla Birgitte Christensen, født 11.3.36.

1957 studentereksamen, 1957–59 militærtjeneste, 1959–60 køkkenhjelper på Thule Air Base, 1960–61 Randbøl skovd., statsskovr. V. Halskov Hansen, 1967–68 Wrams Gunnarstorp skovd., skovr. P. Friis Jespersen. Forstkandidat 1968.

1962–63 radiosondeassistent ved Vejrtjenesten for Grønland.

1968–70 skovplanlægning, Wrams Gunnarstorp skovdistrikt, 1970–71 Associate Expert, Marketing,

FAO Forestry Project, Fiji, 1972–73 Associate Expert, Timber Utilization, Agriculture Departm., W. Samoa, 1973–77 Forest Superintendent, Potlatch Samoa Inc., 1977–80 Assistant Manager, Samoa Forest Prod. Ltd., 1980 General Manager, Samoa Forest Prod. Ltd.

1980 best.medl. i New Samoa Industry Ltd., 1980 medl. af The Energy Committee, Western Samoa.

6 måneders studieophold ved Skovbrugsfakultetet, Brno, Tjcechoslovakiet.

Litterære arbejder: Present and Future Consumption of Sawwood in Fiji. FO:SF/FIJ 2, Technical Report No. 2. FAO Forestry Project, Fiji, 1972. A Forest Inventory of the Western Part of Savaii, Western Samoa. Unpublished, 1976.



\* **Jensen, Finn Asger**, født 7.10.41 i Viborg. Søn af skovrider Niels Edgar Jensen og Ester Alice Ibsen. Gift 22.3.75 med lærer Ruth Bendsen, født 17.5.47.

1960 mat. nat. studentereksamen, 1960–62 værnepligt, Ingeniørtropperne, 1962–63 Tjele skovd., skovr. N. Edgar Jensen, 1967–68 Vemmetofte skovd., skovr. J. H. Lassen. Forstkandidat 1968.

1968–69 Associate Expert, FAO/UNDP, Panama, 1970–78 forstfuldmægtig ved Hedeselskabet, Silkeborg, 1970–76 leder af Hedeselskabets Grøntsalsg, Viborg, 1978 skovrider for Hedeselskabet, Tolne.

1977 medl. af best. for Hedeselskabets Skovriderforening.

Studierejse til Ecuador – plantageanlæg i troperne – 1975.

Litterære arbejder: Medudgiver af »Driftsplan 1974–83 for New Scotland Forest Products« – en ØK-besiddelse i Sydafrika, 1973.

\* **Münter, Mogens**, født 18.11.38 i Næsby.

1957 mat. nat. studentereksamen, 1960–61 Esrom skovd., skovr. Jelnes, 1967–68 Corselitze skovd., skovr. Smith. Forstkandidat 1968.

1977 HD(R) ved Handelshøjskolen i København.

1981 godsforvalter og skovrider, Gissfeldt.

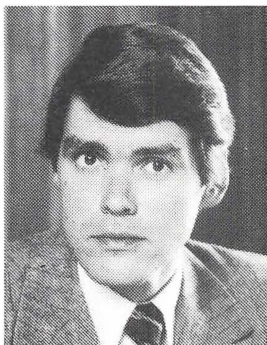

**Olufsen, Jørgen Mikael Ole**, født 16.2.43 i København. Søn af kammerherre Morten Olufsen og Mis Olufsen. Gift 27.9.68 med designer Kirsten Mærsk Mc-Kinney Møller, født 17.12.44.

1961 nyspr. studentereksamen, 1962 tillægsprøve, 1962–63 Vemmetofte Klosters skovd., skovr. Jørgen Lassen, 1967–68 Bornholms skovd., skovr. Bent Engberg. Forstkandidat 1968.

1969–75 udviklingschef i Rederiet A. P. Møller, 1975 adm. direktør for ROSTI A/S.

Bestyrelsesmedl. i A. P. Møller og Hustru Chastine Mc-Kinney Møllers Fond til Almene Formål, A/S Dampskibsselskabet Svendborg, Odense Staal-

skibsværft A/S, Dansk Supermarked A/S, Bilka Lavprisvarerhus A/S, Føtex Supermarked A/S, A/S Nordiske Kabel- og Traadfabriker, ROSTI A/S, A/S The Tanganyika Planting Company, Plastsammenslutningen, m.fl. selskaber i ind- og udland.



**\* Petersen, Jens Chr. Briand**, født 25.6.41 i Svendborg. Søn af Ernst Briand Petersen og Else Briand Petersen. Gift 22.9.68 med sygeplejerske Anita Toftegaard, født 6.1.43.

1960 mat. studentereksamen, 1960–68 reseveofficer ved Den kgl. Livgarde, 1962–63 Tranekær skovd., skovr. H. Staun, 1967–68 Bornholms skovd., skovr. B. Engberg. Forstkandidat 1968.

1968–69 vid. ass., KVL, 1969–72 Associate Expert (vildtbiologi), FAO, i Kenya, 1.2.72 forstfuldmægtig i Skovstyrelsen, 1976–80 forstfuldmægtig ved Jægersborg skovd., 1980 forstfuldmægtig (m. særl. beføjelser) ved Odsherred skovd.

1974–76 sekretær for Skovskolerådet, Landbrugsministeriet, 1977 censor-suppl. ved KVL, 1981 i bestyrelsen Kongskilde Friluftsgård, repr. for Skovstyrelsen.

Litterære arbejder: A bibliography relating to the ecology and energetics of East African large mammals. E.Afr. Wildl. Jour., 1971. An identification system for zebra (*Equus burchelli* Gray). E. Afr. Wildl. Jour., 1972. Distribution, population status and group composition of wilderbeest (*Connochaetes taurinus* Burchell) and zebra (*Equus burchelli* Gray) on the Athi-Kapiti Plains Kenya. Project Working Doc., FAO, 1972.

**\* Regenberg, Paul Richardt Jeppe**, født 16.12.41 i Herning. Søn af farvermester Fritz W. P. Regenberg og Anna Henriette Petersen. Gift 6.2.71 med instruktionslaborant Hella Ingeborg Maria Lei, født 1.4.44.

1961 studentereksamen, 1961–62 Århus kommunes skovd., skovr. K. Ladefoged, 1967–68 Wedellsborg skovd., skovr. P. Qvistgaard. Forstkandidat 1968. 1968 forstkandidat ved Statskovbruget, 1968–69 forstkandidat ved Dansk

## 1968

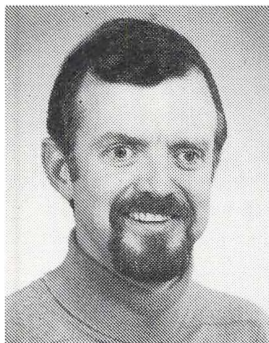

Skovforening, 1969–73 forstkandidat ved Det Østasiatiske Kompagni, 1973 inspektør ved Statens Plantetilsyn.

1973 medlemskab af forskellige stående udvalg og nævn til varetagelse af plantesundhedsmæssige spørgsmål under Landbrugsministeriet/Statens Plantetilsyn.

Ophold ved EF-Kommissionen i Bruxelles i generaldirektoratet for landbrug, 1974–75.

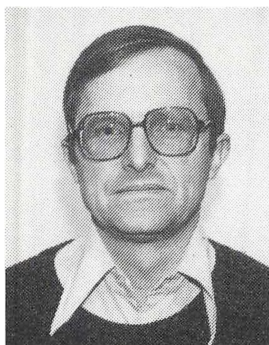

\* **Veise, Poul**, født 9.3.43 i Torkilstrup. Gift 1.5.79 med fuldmægtig, cand.jur. Susan Veise, født 15.5.45.

1962 mat. studentereksamen, 1963 Lystrup skovd., skovr. H. Chr. Andersen, 1968 Bornholms skovd., skovr. B. Engberg. Forstkandidat 1968.

1968 forstfuldmægtig, Bornholms statskovdistrikt, 1968–70 aftjent værnepligt, 1970–76 A.C.F. DANIDA, Zambia, 1976–81 forstfuldmægtig, Gråsten og Sønderborg statskovdistrikter, 1.5.81 fredningssekretariatsleder ved Bornholms amtskommune.

## 1969



\* **Als, Christian**, født 25.4.42 i Nørresundby. Søn af skoleinspektør Fr. Als og lærer Helene Als. Gift 31.8.65 med lærer Birte Als, født 10.6.42.

1961 mat. studentereksamen, 1961–62 Tranekær skovd., skovr. H. Staun, 1968–69 Frijsenborg skovd., skovr. T. Brüel. Forstkandidat 1969.

1969–70 planlægningsarbejde ved private skovdistrikter, 1970–74 skovbrugskonsulent, LEC, 1974–77 udviklingschefkonsulent, LEC, 1.8.1977 læplantningschef, Det danske Hedeselskab.

1977 sekretær for Fællesudvalget for Læplantning. 1978 medlem af diverse forsøgsudvalg.

Litt. arbejder: Godsledelsens behov for nøgletal, DST, 1976.



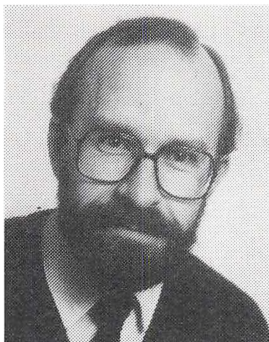

\* **Bang, Lars**, født 23.7.42 i Aarhus. Søn af skovfoged Andreas Bang og Bodil Bang. Gift 4.12.65 med sygeplejerske Gyde Marie Bang, født 7.6.42. 1962 mat. studentereksamen, 1963 adgangskursus, 1963–64 Nødebo skovd., skovr. O. Kampmann, 1968–69 Bornholms skovd., skovr. B. Engberg. Forstkandidat 1969. 1970–73 videnskabelig assistent ved KVL, Skovbrugsinstituttet, 1.2.1973 forstkandidat/sagsbehandler ved Vestsjællands amtskommune.

\* **Billeschou, Anders Erik**, født 16.2.43 i København. Søn af litograf Helge Martin Billeschou og Hilda Margrethe Billeschou. Gift 2.5.64 med Birthe Elisabeth Høyer, født 19.5.42.

1961 mat. studentereksamen, 1961–63 værnepligt ved Sjællandske Telegrafregiment (sergent), 1963–64 Tranekær skovd., skovr. H. Staun, 1968–69 Rössjöholm säteri, jägm. N. Nannestad. Forstkandidat 1969.

1969–71 Associate Expert (DANFAO), Tanzania og Jamaica, 1971–72 Forest Management Expert (FAO), Jamaica, 1.8.1972–76 forstfuldmægtig (Statsskovvæsenet), Jægersborg skovdistrikt, 1976–82 forstfuldmægtig (Statsskovvæsenet), Skovstyrelsen, 1.7.82 skovrider, Skovstyrelsens handelsafdeling.

1977 Censur ved Skovbrugseksamen, KVL, 1980 medl. af best. og forretningsudvalg, Skovteknisk Institut.



\* **Hansen, Keld**, født 2.9.41 i Kolding. Søn af Frede Hansen og Ritta Hansen. Gift 11.2.77 med Ulla Becker, født 4.6.45.

1960 studentereksamen, 1960–62 aftjent værnepligt, 1963 Lystrup-Jomfruens Egede, skovd., skovr. H. C. Andersen, 1968 Frijsenborg skovd., skovr. Torben Brüel. Forstkandidat 1969.

1972 fællesnordisk tværfagligt kursus for samfundsplanlæggere, Nordiska Institutet för Samhällsplanering, Sverige.

1969–70 medhjælp ved skovtilsyn, Randbøl statskovdistrikt, 1970–71 Landskabsplanlægger ved arkitektfirmaet Møller og Wichmann, 1969 medhjælp ved planlægning og udførelse af beplantninger langs jyske og fynske motorveje i samarbejde med Vejdirektoratets sagkyndige i beplantningsspørgsmål vest for Storebælt, 1971 landskabskonsulent i egen virksomhed.

Studierejse til skovfrøværk og planteskoler i Norge, 1966.

\* **Jensen, Bjørn Ulrik**, født 18.11.44 i Slagelse.

1963 mat. studentereksamen, 1963–64 Vemmetofte skovd., skovr. J. Lassen, 1968–69 Bornholm skovd., skovr. Engberg. Forstkandidat 1969.

1969–72 forstkandidat, Teknologisk Institut, 1.2.72 laboratoriefører, Gori Research ApS.

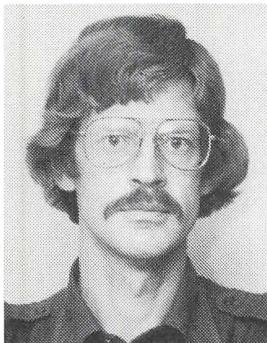

\* **Lund, Hans Erik Brodersen**, født 12.9.43 i Bjølde-  
rup sogn.

Søn af Jeppe Lund og Erika Lund.

1963 studentereksamen, 1963–64 Vemmetofte skovd., skovr. J. Lassen, 1968–69 Bornholms skovd., skovr. B. Engberg.

Forstkandidat 1969.

1969 afsætningstekniker, Rasmussen & Schiøtz.

1972 rekommandationsudvalg vedr. målfæ-  
sætning, tolerancer og byggenøjagtighed, Dansk Stan-  
dardiseringsråd.

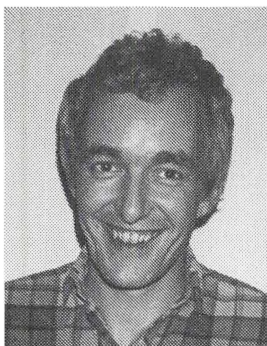

\* **Nielsen, Lars Møller**, født 28.6.44 i Århus. Søn af  
købmand Carl Johan Nielsen og Ida Møller. Gift  
22.8.64 med cand. jur. Birthe Bork, født 16.7.43.

1963 mat. studentereksamen, 1963–64 Sostrup  
skovd., skovr. A. Laustsen, 1968–69 Wedellsborg  
skovd., skovr. P. Qvistgaard. Forstkandidat 1969.

1970 højere fagprøve i regnskabslære og drifts-  
økonomi, Århus.

1968–70 diverse planlægningsopgaver, 1.1.71–74  
forstfuldmægtig ved Rye Nørskov gods, 1974–80

skovrider og godsforvalter for Rye Nørskov gods,

1976–80 direktør for Dansk Træ-Eksport/Däni-  
scher Holz-Export, 1.6.80 skovrider for Wefri

Skovbrug (Frijsenborg, Wedellsborg og Myremalm), Lensgreve Karl Wedells  
Stiftelse, Komtesse Agnes Frijs' Stiftelse.

Best.medl. i Danske Forstkandidaters Forening, 1982 best.medl. i Fuglsang Sav-  
værk A/S.

Studierejse til Tyrkiet (nordmannsgran), 1977.

**Poulsen, Olaf Østergaard**, født 3.3.42 i Århus. Søn af sognepræst P. Østergaard  
Poulsen og G. Østergaard Poulsen. Gift 27.4.68 med cand. hort. Lene B. Poulsen,  
født 5.1.43.

1962 studentereksamen, 1963–64 Århus kommunes skovd., skovr. K. Ladefo-

1969

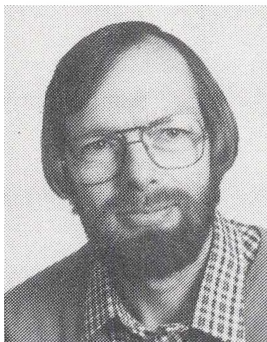

ged, 1968–69 Frijsenborg skovd., skovr. T. Brüel. Forstkandidat 1969.

1978–79 lærereksamen ved Københavns Dag- og Aftenseminarium.

1969–70 opmålingsarbejde på Frijsenborg, 1970–71 administrationsmedarbejder ved Dansk Træimprægnering, 1971–73 assistent (salg) ved Collstrop/Dansk Træimprægnering, 1973–74 assistent (salg) ved Oscar Peschardt & Co. A/S, 1974–78 lærervikar, 1979 lærer.

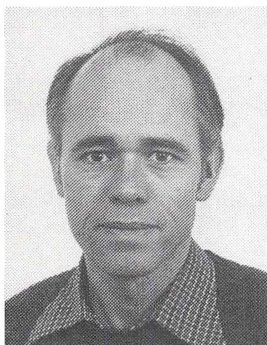

\* **Qvortrup, Svend Aage**, født 1.3.43 i Ejstrupholm. Gift 25.10.69 med sekretær Inger Kristensen, født 7.8.40.

1962 mat. nat. studentereksamen, 1962–63 militærtjeneste, 1963–64 Palsgaard statsskovd., skovr. A. G. Elmquist, 1968–69 Sorø Akademis 1. skovd., skovr. J. E. Bruun. Forstkandidat 1969.

1969–72 FAO Associate Expert, East African Agricultural and Forestry Research Organisation, Muga, Kenya, 1973–75 DANIDA Expert, Kenya Wildlife Management Project, Nairobi, Kenya, 1975 planteskoleejer, Siim Planteskole. Konsulent og entreprenør ved skovtilsyn, plantning, skovning og salg af træ.

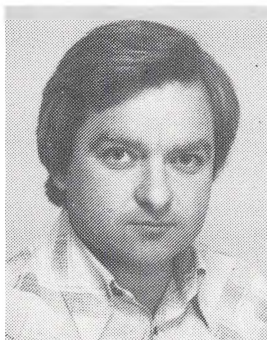

**Westergaard, Holger**, født 10.5.44 i Dallerup. Søn af Jørgen Westergaard og Anna-Margrethe Westergaard.

1963 studentereksamen, 1963–64 Marselisborg skovd., skovr. K. Ladefoged, 1968–69 Wedellsborg skovd., skovr. P. Qvistgaard. Forstkandidat 1969.

1.4.72 (prokurist)/skovbestyrer/købmand, MOFA Skovservice.

## 1969

**West-Nielsen, Søren**, født 15.4.43. Søn af Gunnar West-Nielsen og Karen West-Nielsen. Gift 23.3.73 med instruktionslaborant Ellen West-Nielsen. 1962 studentereksamen, 1962–63 Sostrup skovd., skovr. Laustsen, 1968–69 Corselitze skovd., skovr. Rolsted. Forstkandidat 1969. 1969–70 værnepligt ved Geodætisk Institut, 1970 opmålingsassistent ved Geodætisk Institut.

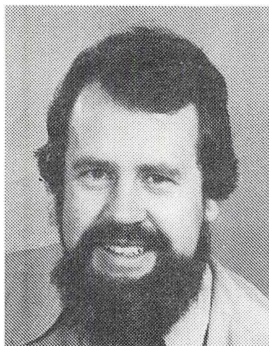

\* **Ørnsholt, Carsten**, født 19.10.42 i Give. Søn af proprietær H. Ørnsholt Jensen R. og lærer Eli Ørnsholt Jensen. Gift 7.8.65 med overlærer Bodil Davidsen, født 4.2.41.

1961 mat. nat. studentereksamen, 1961 aftjent værnepligt ved Livgarden og Prinsens Livregiment, 1963 løjtnant af reserven med rådighedspligt, 1963–64 Lystrup-Jomfruens Egede skovd., skovr. H. C. Andersen, 1968–69 Sorø Akademi 1. skovd., skovr. J. Bruun. Forstkandidat 1969.

1975 miljøforvaltningskursus ved KVL, 1980 major af reserven, Prinsens Livregiment, Viborg, samt flere af hærens skoler.

1969–72 teknisk sekretær/forstkandidat ved Fredningsplanudvalget for Roskilde, Fredensborg og Københavns amter, 1.8.72–76 forstfuldmægtig (kst. skovtaksator i 7 mdr.) ved Skovstyrelsen, skovreguleringen/tilsynsafd., 1976–80 forstfuldmægtig (kst. skovrider for Ulborg distrikt i 2 mdr.) ved Palsgaard og Viborg statskovdistrikter, 1.6.80 skovrider (overenskomstansat) for Fyns statskovdistrikt.

## 1970

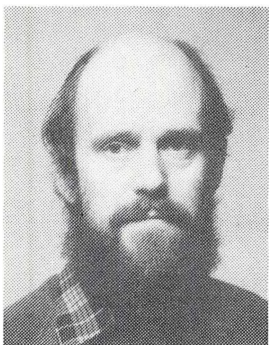

\* **Borglykke, Hans**, født 18.2.45 i Frederikssund. Gift 2.7.66 med bibliotekarstuderende Karen Ellitsgaard, født 21.7.44.

1964 mat. nat. studentereksamen, 1964–65 Farum skovd., skovr. Jørgen Nielsen, 1969–70 Wedellsborg skovd., skovr. P. Qvistgaard. Forstkandidat 1970.

1970–71 assistent i Dansk Skovforening, 1971–73 adjunkt ved Skovbrugsinstituttet, 1.2.73 forstfuldmægtig i Skovstyrelsen.



† **Espersen, Leif Grannov, f. Jensen**, født 6.6.43 i Maglegård sogn, Gentofte. Søn af fhv. stadsbibliotekar Frode Jensen og fhv. overbibliotekar Karen Margrete Jensen. Gift 20.12.69 med lærer Lisa Espersen, født 18.9.43.

1961 studentereksamen, 1961–64 Sjællandske Ingeniørregiment, sluttede som premierløjtnant af reserven, 1964–65 Egeskov skovd., skovr. S. H. Poulsen, 1969–70 Rössjöholm säteri, jägm. N. Nannestad. Forstkandidat 1970.

1977 økonomistudie ved Københavns Universitet.

1970–72 Associate Expert for FAO, Etiopien, 1972–73 Associate Expert for FAO, Korea, 1973–75 forstkandidat, Industriafd. i ØK, hovedkontoret og ophold i bl.a. Liberia og Cameroun, 1975–76 manager, ØK, Ghana, 1976–77 forstkandidat, ØK's hovedkontor og div. rejser, 1978–79 fuldmægtig i DJVK. Død 19.2.79.

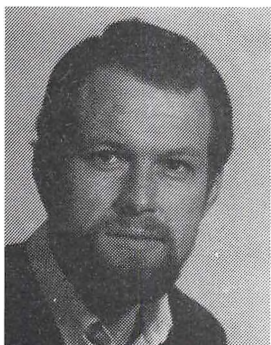

\* **Fredslund, Laust**, født 8.10.43 i Brørup. Søn af bogtrykker Vagn Fredslund og Gudrun Olsen. Gift 28.6.69 med adjunkt Anne-Mette Straupe, født 17.1.47.

1962 mat. nat. studentereksamen, 1962–64 aftjent værnepligt, 1964–65 Sostrup skovd., skovr. A. Laustsen, 1969–70 Sorø Akademi 1. skovd., skovr. J. E. Bruun. Forstkandidat 1970.

1.8.70–78 teknisk medarbejder ved Vejle amtskommune, 1.3.78 afdelingsleder ved Vejle amtskommune.



\* **Hagemann, Bent**, født 21.9.40 i Sct. Thomas sogn, Frederiksberg. Søn af skovejer Otto Waldemar Hagemann og Karen Dorte Hagemann. Gift 11.7.70 med adjunkt Ingelise Hagemann, født 24.2.44.

1960 mat. studentereksamen (Sorø Akademi), 1961–62 Vemmetofte skovd., skovr. Jørgen Lassen, 1969–70 Bornholms skovd., skovr. Bent Engberg. Forstkandidat 1970.

1970–72 salgskonsulent (grøn linie), Kockum Industri A/S, Glostrup, 1972–73 hos forstkandidat Henrik Ravn, Rødovre, 1973–74 landmålingsassistent ved landinspektør Jarl Mogensen, Pandrup,

1976-77 tilsynsførende ved Bøgen skov og Hals Sønderkov, Hals, tillige 1976-78 arbejdsleder, Civil Værnepligt, Åbybrolejren, 1980 arbejdsleder (beskæftigelsesarbejde langtidsledige), Pandrup kommune, 11.5.81 arbejdsleder samme sted. 1.7.82 daglig leder af grønne områder, Brovst kommune.

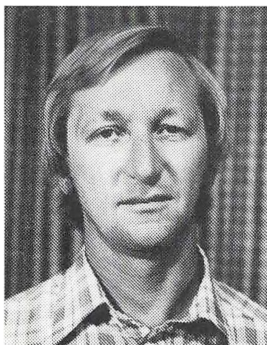

\* **Michaelson, Tage**, født 3.12.45 i Brørup. Søn af Sigvard Michaelson og Asta Askou. Gift 1) 1967-80 med lærer Eva Høyer Michaelson, 2) 14.2.81 med Mercedes Wiff Sepulveda, født 8.6.40 i Chile. 1964 studentereksamen, 1964-65 Sostrup skovd., skovr. A. Laustsen, 1969-70 Sorø Akademis skovd., skovr. J. Bruun. Forstkandidat 1970. 1973 5. Forestry Research Course, Commonwealth Forestry Institute, Oxford. 1971-73 FAO Associate Expert, UNDP/FAO Jamaica, 1973-76 FAO Forestry Officer (Watershed Management), UNDP/FAO El Salvador, 1976-81 FAO Forestry Officer (Watershed Management),

UNDP/FAO Honduras, 1981 FAO Forestry Officer (Forestry Lecturer), FAO/SIDA Lesotho.

† **Pedersen, Anders Johan Bech**, født 17.12.41. Forstkandidat 1970.



**Vardil, Sven**, født 17.6.42 i København. Søn af direktør Gaston Maurice Vardil og Ingeborg Katinka Hansen.

1962 adgangseksamen til skovbr.studiet, 1962-63 Marselisborg skovd., skovr. K. Ladefoged, 1965-67 værnepligt, Danske Livregiment, 1969-70 Wedellsborg skovd., skovr. P. Qvistgaard. Forstkandidat 1970.

1970-77 div. efteruddann.: økonomi/regnskab/sprog (ØK internt), 1977 påbegyndt HD, Handelshøjskolen i København.

1970-77 forstkandidat med funktion af direktør i Ghana, Liberia og Cameroun, Det Østasiatiske

Kompagni A/S, 1978-80 direktør, franske datterselskaber, Sprøjteselskabet af 1948 A/S, 1.2.81 Dalhoff Larsen & Horneman A/S.

## 1971

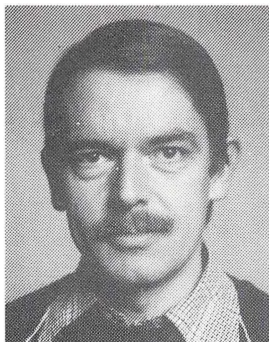

\* **Albrechtsen, Erik**, født 2.2.47 i Nørresundby. Søn af afdelingsleder A. Albrechtsen og arkivleder I. M. Bladt. Gift 6.10.72 med gymnastiklærer Marianne Sørensen, født 5.5.43.

1965 studentereksamen, 1965–66 Løvenholm skovd., skovr. J. E. Due, 1970–71 Sønderborg skovd., skovr. P. Holbek. Forstkandidat 1971.

1972–76 FAO Forestry Officer, Belém, Brasilien, 1976 forstfuldmægtig, Sønderborg og Gråsten statskovdistrikter, 1.11.76 forstfuldmægtig ved Hedeselskabet.

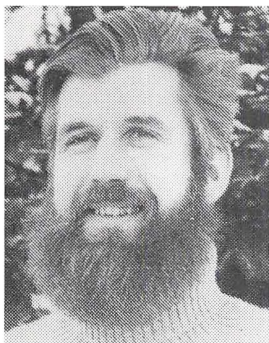

\* **Brunemark, Ole**, født 26.12.43 på Frederiksberg. Søn af salgschef Bruno Brunemark og Kirsten Brunemark. Gift 17.10.64 med stud.mag. Bente Larsen, født 27.1.44.

1963 mat. studentereksamen, 1963–65 revisionsuddannelse (handelsskole, handelshøjskole, m.v.), 1965–66 Lystrup skovd., skovr. H. C. Andersen, 1970–71 Bornholms skovd., skovr. B. Engberg. Forstkandidat 1971.

1971 registreret revisor i Rønne.

1971 revisor hos statsaut. revisor B. Karlsen, Rønne, 1971–73 konsulent i Dansk Skovforening, København, 1.8.73–77 registreret revisor med egen

virksomhed, 1977 registreret revisor, Ole Brunemark registreret revisor ApS, Allinge.



\* **Damgaard, Poul**, født 6.8.43 i Sønderborg. Søn af pastor Hans A. P. Damgaard og Ellen E. O. Damgaard. Gift 6.5.66 med damefrisør/kontorassistent Gerda Skovmand, født 16.10.42.

1963 mat. nat. studentereksamen, 1964–65 Farum skovd., skovr. J. Nielsen, 1970–71 Frijsenborg skovd., skovr. T. Brüel. Forstkandidat 1971.

1971–73 fredningskonsulent, Fredningsplanudvalget, Århus, 1973–76 fredningsmedarbejder, Fredningsplanudvalget, Bornholm, 1976–81 sekretariatsleder samme sted samt ved Bornholms amtskommune efter 31.12.78, 1981 forstkandidat ved Fyns amtskommune.

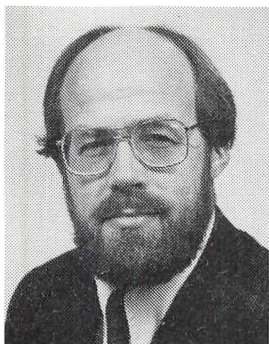

\* **Gold, Anker Petersen**, født 13.11.44 i Horsens. Søn af gårdejer Harald P. Gold og Elna P. Gold. 1963 Mat. studentereksamen, 1963–65 soldat, 1965–66 Bornholm skovd., skovr. B. Engberg, 1970–71 Frijsenborg skovd., skovr. T. Brüel. Forstkandidat 1971.

1972–75 Area Forester, Northwood Pulp & Timber Ltd., 1976–77 Project Forester, Weyerhaeuser Canada Ltd., 1977–78 Forestry Supervisor, Evans Products Co. Ltd., 1978–79 Manager, Forestry Services, Hardy Associates Ltd., 1.11.79 landbrugslærer ved Malling landbrugsskole, 1.7.82 plante-skoleejer, Ørting Forstplanteskole.



\* **Herløw, Mikal**, født 27.8.42 i København. Søn af professor, arkitekt Erik Herløw og Inger Hvalsøe. Gift 2.11.68 med sygeplejerske Dorrit Heering, født 23.5.45.

1962 mat. nat. studentereksamen, 1962–64 aftjent værnepligt, hjemsent som Lt.(R), 1967 Prlt.(R), Gardehusarreg., 1964–65 Lystrup skovd., skovr. H. C. Andersen, 1970–71 Rössjöholm säteri, jägm. N. Nannestad. Forstkandidat 1971.

1971–73 adjunkt ved Skovbrugsinstituttet, 1.9.73–79 redaktør af »Skoven« m.m., Dansk Skovforening, 1979–80 skovrider for Knuthenborg gods, 1980 tilsynsførende skovrider for Knuthenborg

gods, 1.10.1980 medarbejder i Dansk Skovforening.

1979–1980 medl. af Danske Skoves Handelsudvalg, Dansk Skovforening, 1980 Gartnerikontrolkommissionen, Landbrugsministeriet.

**Lindgreen, Holger Bjørn**, født 22.8.46 i Ålborg. Søn af postvagtmester Holger Bjørn-Lindgreen og Ellen Bjørn-Lindgreen. Gift 31.7.71 med lærer Ellen E. G. Lindgreen, født 28.7.48.

1965 mat. fys. studentereksamen, 1965–66 Århus kommunes skovd., skovr. K. Ladefoged, 1970–71 Frijsenborg skovd., skovr. T. Brüel. Forstkandidat 1971. 1974 licentiatgrad, KVL Kemisk Institut.

1974–75 adjunkt ved Kemisk Institut, KVL, 1975–76 Associate Expert, FAO (Indonesien), 1976–77 adjunkt ved Kemisk Institut, KVL, 1977–78 lektor ved Kemisk Institut, KVL, 1978 vid. ass., Danmarks Geologiske Undersøgelser.

1980 censor ved Geologisk Central Institut, Københavns Universitet.

Litterære arbejder: Metoder til kvalitativ og kvantitativ karakterisering af jordens lerfraktion anvendt på en cambisol og en vertisol. Licentiatafhandling, 1974. Instrumental and chemical methods for investigation of soil clays. KVL årsskrift, 1976. A microcrystalline danish soil clay. (K. Rasmussen, H. Lindgreen) KVL årsskrift 1978. Oxidation of structural iron in chlorite. (O. Borggaard, H. Lindgreen, S. Hørup) Clays and clay minerals, 1982.



\* **Løbner, Ove Kryger**, født 28.10.43. Forstkandidat 1971.

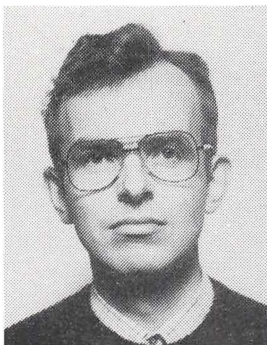

\* **Nielsen, Tom**, født 13.12.46 på Frederiksberg. Søn af Arne Vagn Nielsen og Kirsten Nielsen. Gift 29.5.71 med Lissie Skov, født 19.4.46.

1965 mat. studentereksamen, 1965–66 Århus kommune skovd., skovr. K. Ladefoged, 1970–71 Bornholm skovd., skovr. B. Engberg. Forstkandidat 1971.

1972–75 assistent, afd.leder i Dansk Skovforening, 16.5.75 forstfuldmægtig ved Statsskovvæsenet.

\* **Overby, Bent**, født 9.4.40. Forstkandidat 1971.



\* **Ravn, Bo Michael**, født 14.3.44 i Sions sogn, Hellerup. Søn af Jens Frederik Ravn og Ruth Edla Håkansson. Gift 13.7.68 med dyrlæge Marianne Skovby, født 13.2.47.

1963 studentereksamen, Ahms kursus, 1963–65 værnepligt på Søværnets skibe, i 1965 på Færøerne, 1965–66 Egeskov-Fjellebro skovd., skovr. S. Poulsen, 1970–71 Rössjöholm säteri, jägm. N. Nannestad. Forstkandidat 1971.

1971–72 videnskabelig assistent ved Skovbrugsinstituttet KVL, skovdyrkningsafd., 1972–74 Associate Expert, FAO, Cuba, 1.9.74 sekretær i Skovbrugets arbejdsgiverforening, 1979 ansvh. redaktør af »Skoven«, Dansk Skovforening.



\* **Rude, Jørn**, f. Rude Nielsen, født 28.6.46 i Solbjerg sogn, København. Søn af revisor K. B. Nielsen og skolesekretær E. Rude Nielsen. Gift 17.8.68 med provisor Anne-Grethe Rude, født 29.8.46.

1965 mat. nat. studentereksamen, 1965–66 Lystrup-Jomfruens Egede skovd., skovr. H. C. Andersen, 1970–71 Wedellsborg skovd., skovr. P. Qvistgaard. Forstkandidat 1971.

1971 forstkandidat, opmåling ved Wedellsborg skovd., 1971–72 værnepligtig ved Fynske Livregiment, 1972 forstkandidat, kvalitetskontrol ved Gelsted Bygningsindustri, 1972–73 videnskabelig medarbejder ved Skovteknisk Institut, 1973–74

forstassistent, FA. Syke, Vesttyskland, 1974–75 afdelingschef i Danish Hardwood, 1.3.75 godsfuldmægtig ved Krenkerup gods.  
Bestyrelsesmedlem i A/S Idalund Teglværk.

\* **Sønderbye, Niels**, født 15.11.44. Forstkandidat 1971.



\* **Terp-Hansen, Niels**, født 15.9.46 i Vejle. Søn af gårdejer Otto Terp-Hansen og Kirsten Terp-Hansen. Gift 29.11.73 med dyrlæge Gerd Terp-Hansen, født 27.6.46.

1965 studentereksamen, 1965 Løvenholm skovd., skovr. J. E. Due, 1970 Sønderborg skovd., skovr. P. Holbek. Forstkandidat 1971.

1971–73 forstassistent ved Giesegaard skovdistrikt, 1.12.73 skovrider for Clausholm skovdistrikt.

1980 formand for Kronjyske Salgskreds, Dansk Skovforening.



† **Thomsen, Peter Ladekarl**, født 28.4.47 i Hampenbjerg, Nørre Snede sogn. Søn af statsskovrider Niels L. Thomsen\* og Gudrun Madsen.

1965 studentereksamen, 1965–66 Lindet skovd., skovr. Niels L. Thomsen, 1970–71 Wedellsborg skovd., skovr. P. Qvistgaard. Forstkandidat 1971. 1977 HD i organisation, Handelshøjskolen i København.

1971 udarbejdelse af driftsplan for Vallø Stifts Skovbrug, 1971 militærtjeneste ved Forsvarets forskningstjeneste, 1972 vid. ass. ved hede- og klitskovbruget, Statens forstlige Forsøgsvæsen, 1973 forstfuldmægtig i Skovstyrelsen, adm. afd.,

1977–78 fuldmægtig i departementets sekretariatskontor, Miljøministeriet, 1978 forstfuldmægtig ved Københavns skovdistrikt. Død 3.10.79.

1976–77 form. for personalerepræsentantskabet, Miljøministeriet, 1977 censor i faget virksomhedsledelse, KVL, 1979 tillidsmand for overenskomstansatte i statsskovvæsenet, Statsskovriderforeningen.

Nekrolog i Ugeskift f. Jordbrug, 1979.

## 1972



\* **de Bang, Niels Oluf**, født 3.7.46 i Hellerup. Søn af kontorchef Palle Oluf de Bang og Kirsten Bjerg. Gift 3.4.71 med lærer Inge Kay Olsen, født 17.9.47. 1964 studentereksamen, 1964 Vemmetofte skovd., skovr. Jørgen Lassen, 1971 Bornholm skovd., skovr. Bent Engberg. Forstkandidat 1972. 1965 filosofikum, Københavns Universitet. 1972 værnepligtig ved Civilforsvaret. 1974–75 videnskabelig assistent ved Nationalmuseet, 1975–77 kandidatstipendiat ved Landbohøjskolen, 1977–79 videnskabelig assistent ved Institut for Fremtidsforskning, 1.9.79 konsulent for Holbæk amts Landboforening.

Litterære arbejder: Planning of the Danish forest sector, 1978. Dansk jordbrugsforskning til år 2000, sammen med Erik Juul Jørgensen, 1980.

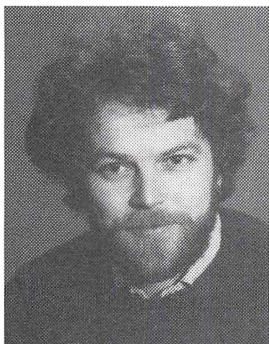

\* **Ditlevsen, Bjerne Asger**, født 7.7.44 i Gaurslund. Søn af fiskemester Vilfred Ditlevsen og Elna Ditlevsen. Gift 20.5.72 med gymnastiklærerinde Pia Ditlevsen, født 23.2.50.

1964 mat. studentereksamen, 1966–67 Sostrup skovd., skovr. A. Laustsen, 1971–72 Wrams Gunnarstorp, jägm. Friis Jespersen. Forstkandidat 1972. 1978 licentiatgrad, Arboretet (KVL).

1972–73 Associate Expert, FAO, Salta, Argentina, 1973–76 licentiatstuderende, Arboretet, Hørsholm, 1976–78 videnskabelig assistent ved Landbrugets Forsøgsvæsen i Sorgenfri, 1.5.78–81 forstfuldmægtig ved Skovstyrelsen, 1981 forstfuld-

mægtig (orlov), DANIDA, Humlebæk.

Litterære arbejder: Elektronisk databehandling af skovtræforædlingens informationer. Licentiatforhandling, 1977.



\* **Felding, Henrik**, født 3.5.46 på Frederiksberg. Søn af kommandørkaptajn Ole Felding og Jytte Felding. Gift 26.12.70 med advokatfuldmægtig Ingild M. Felding, født 4.2.46.

1964 mat. studentereksamen, 1964–65 værnepligt, Søværnet, Grønland, 1965–66 skovarbejder, MacMillan-Bloedel Ltd., Vancouver Island, Brit. Columbia, Canada, 1966–67 Tranekær skovd., skovr. H. Staun, 1971–72 Frijsenborg skovd., skovr. T. Brüel. Forstkandidat 1972.

1972–73 Ingénieur diplômé, École française de papeterie spéciale, Grenoble, Frankrig, 1980–83 HD R, Handelshøjskolen, København.

25.5.72–75 direktionssekretær, Junckers Industrier A/S i h.h.v. Grenoble, Frankrig, Portland, Oregon, og Køge, 1975 ass. produktionschef, Junckers Industrier A/S, cellulosefabrikken, Køge.

Planlægningsopgaver m.v. for Crown Zellerbach Ltd., Portland, Oregon, USA, 1973–74.

**Havemann, Bjørn Kent.** Forstkandidat 1972.

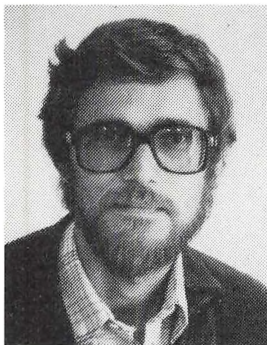

\* **Jensen, Frede**, født 20.3.46 i Rudkøbing. Søn af pedel Børge Jensen og Else Jensen. Gift 8.1.72 med børnehavemedhjælper Inge Lisbeth Jensen, født 25.7.45.

1965 studentereksamen 1965–66 lærervikar på Fyn, Langeland og Ærø, 1966–67 Tranekær skovd., skovr. H. Staun, 1971–72 Wrams Gunnarstorp, jæg. Friis Jespersen. Forstkandidat 1972.

1972–73 forstkandidat ved Skovreguleringen, 1973–76 Assistant Conservator of Forests, Industrial Plantations division, Zambia/DANIDA, 1.4.76–79 forstfuldmægtig ved Statsskovvæsenet, Skovstyrelsen, 1979 forstfuldmægtig ved Statsskovvæ-

senet, Københavns skovdistrikt.

1980 sekretær og kasserer for statsskovriderforeningen, 1980 bestyrelsesmedlem, DFF.



\* **Korsgaard, Svend**, født 20.6.46 i København. Søn af civilingeniør Vagn Korsgaard og Inger Korsgaard. Gift 20.7.73 med sygeplejerske Henriette Kristine Grønbech, født 10.11.46.

1964 mat. nat. studentereksamen, 1965–67 aftjent værnepligt som sergent ved Kronens Artilleriregiment, 1964–65 Egeskov skovd., skovr. S. H. Poulsen, 1971–72 Rössjöholm säteri, jæg. N. Nannestad. Forstkandidat 1972.

1979 lic.agro., KVL og Skogshögskolan, Garpenberg, Sverige.

1972–75 Associate Expert, Forest Economics and Planning, FAO, Forest Industr. Development Project, Kuala Lumpur, Malaysia.

1978 Consultant, Computer Programming and Data Processing, FAO Forestry Development Project, Kuching, Sarawak, Malaysia, 1979–80 Expert, Forest Development Research, samme sted, 1.1.81 Forest Research Officer, DANIDA/Skogshögskolan/Forest Dept., Sarawak, Malaysia.

Litterære arbejder: En metode til teknisk driftsplanlægning af private skovejendomme indenfor rammerne af en skovejforening i Sverige og Danmark. Licetiatafhandling, 1979. A Manual for the Computer Programming and Processing of Silvicultural Research Data. FAO/UNDP, Forest Department, Kuching, Sarawak, Malaysia, 1980.

## 1972

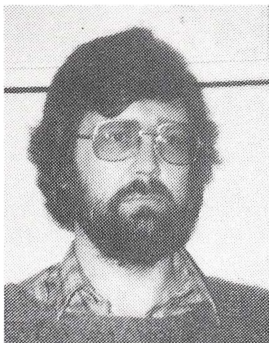

\* **Vang-Pedersen, Ebbe**, født 12.2.45 i Munkebo. 1966–67 Egeskov skovd., skovr. S. Poulsen, 1971–72 Frijsenborg skovd., skovr. T. Brüel. Forstkandidat 1972.

1972–74 sekretær ved Fredningsplanudvalget i Viborg amt, 1974–75 forstkandidat ved Statsskovbrugets Skovregulering, 1975–77 sekretær for Fredningsplanudvalget i Viborg amt, 1.7.77 forstkandidat ved Viborg amtskommune.

## 1973



\* **Holck, Niels Christian**, født 20.5.48 i København. Søn af skovrider, godsforvalter C. E. Holck og fysioterapeut Inger Holck. Gift 25.5.74 med fysioterapeut Kirsten Stougaard, født 5.7.47.

1967 mat. studentereksamen, 1967–68 Lindet Statsskovd., skovr. N. L. Thomsen, 1972–73 Wedellsborg skovd., skovr. P. Qvistgaard. Forstkandidat 1973.

1.7.74 forstkandidat, Junckers Industrier A/S, Køge, afd. råtræindkøb.

1979 form. for Østsjællands Flyveklub, 1980 best.medl. i DFF.

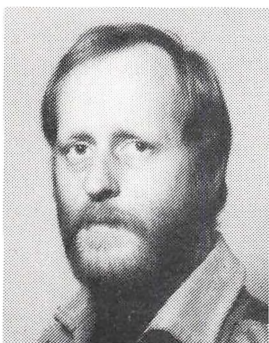

\* **Jessen, Erik Neergaard**, født 31.12.46 i Risskov sogn. Søn af pastor emer. Arne Neergaard Jessen og Carla Koch.

1966 mat. fys. studentereksamen, 1966 Sostrup skovd., skovr. Laustsen, 1972 Hedeselskabets 5. distr., skovr. P. F. Tøttrup. Forstkandidat 1973.

1973–75 Kenya Forest Dept. Seed Lab., 1976–79 skoventreprenør, egen virksomhed, 1979–81 medejer af Svanholm gods og medlem af Skovgruppen, 1982–84 ansat af Moçambique på lokal kontrakt.

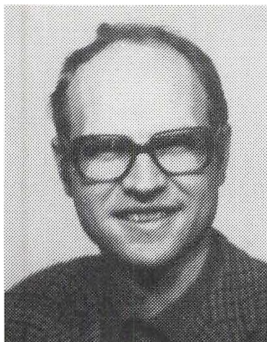

\* **Jørgensen, Arne Peder**, født 23.5.45 i Stenløse. Søn af gårdejer Laurits Jørgensen og Anna Jørgensen. Gift 19.5.73 med Bente Byrgesen.

1965 studentereksamen, 1965–66 Bornholms skovd., skovr. B. Engberg, 1972–73 Wrams Gunnarstorp säteri, jägm. Friis Jespersen. Forstkandidat 1973.

1973–74 vidensk. assistent ved Skovbrugsafd., Landbohøjskolen, 1974–75 forstassistent ved Giesegaard gods, 1.5.75 ved Statsskovvæset, 1975–76 forstfuldmægtig ved Haderslev-Lindet skovd., 1976–78 forstfuldmægtig ved Haderslev skovd., 1978 forstfuldmægtig ved Skovstyrelsen.



\* **Klitgaard, Ole**, født 5.5.48 i Viborg. Søn af kreditforeningsfuldmægtig Børge Klitgaard og sygeplejerske Anna Margrethe Klitgaard. Gift 5.5.78 med socialrådgiver Vibeke Kyhl Haugaard, født 30.11.49.

1967 mat. nat. studentereksamen, 1967–68 Sostrup skovd., skovr. A. Laustsen, 1972–73 Frijsenborg skovd., skovr. T. Brüel. Forstkandidat 1973.

1973 forstkandidat, Frijsenborg skovbrug, 1973–75 Instructor/lecturer, Forestry Institute Olmotonyi, Tanzania, 1975–76 forstkandidat (udarbejdelse af 2.del EFG-skovbrug), Direktoratet for Erhvervsuddannelsen, maj 1976–81 forstfuldmægtig ved Lindet statsskovd., juni 81 forstfuldmægtig ved Skovstyrelsen (handelsafd.).

1981 sekretær for Skovskolerådet.

Litterære arbejder: Ole Klitgaard og Lars Toft Mikkelsen: Yield Studies in Pinus Patula and Cupressus Lusitanica, Northern Tanzania. Meddelelser fra Skovbrugsinstituttet, 1976.

\* **Kærn, Peter**, født 17.8.45 i København. Søn af civilingeniør Jørgen Kærn og Marie Elisabeth Kærn. Gift med arkitekt Elin Lone Kærn, født 5.11.47.

1965 studentereksamen, 1967 adgangseksamen, 1967–68 Lystrup-Jomfruens Egede, skovd., skovr. H. C. Andersen, 1972–73 Frijsenborg skovd., skovr. T. Brüel. Forstkandidat 1973.

1973–75 adjunktvikar ved Skovbrugsinstituttet, KVL, 1975–77 FAO Ass. Expert (Forest Officer), Afghanistan, 1977–78 som konsulent udarbejdet planer for beplantninger ved vejanlæg for forskellige vejbestyrelser, 1.11.78 forstfuldmægtig, Skovstyrelsen, ved Oxbøl skovdistrikt.

\* **Larsen, Jørgen Bo**, født 4.1.49 på Frederiksberg.

1967 studentereksamen, 1967 Palsgaard skovd., skovr. A. G. Elmquist, 1972 Rössjöholm säteri, jägm. N. Nannestad. Forstkandidat 1973.



1977 tildelt doktorgraden (dr. forest) på en afhandling med titlen »Frostresistenz der Douglasie«, Göttingens Universitet, Vesttyskland, 1981 Habilitation (tildelt venia legendi i fagområdet Waldbau), Göttingens Universitet, Vesttyskland.

1973–76 kandidatstipendiat ved Forstliche Fakultät der Universität Göttingen, 1976–79 Wissenschaftlicher Angestellter, samme sted, 1.3.79 afdelingsleder ved Statens forstlige Forsøgsvæsen. Studierejser til USA 1977, Canada 1978.

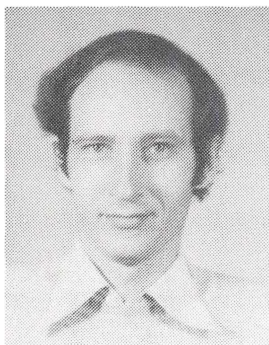

\* **Lei, Hans Jacob Christensen**, født 1.6.47 i Vr. Snogbæk, Sottrup sogn. Søn af gårdejer Jakob Lei og Louise Schmidt. Gift 25.1.74 med sygeplejerske Anette Dal Jensen, født 17.8.49.

1966 mat. fys. studentereksamen, 1966–67 Lystrup og Jomfruens Egede skovd., skovr. H. C. Andersen, 1972–73 Bornholms skovd., skovr. B. Engberg. Forstkandidat 1973.

1973–74 aftjent værnepligt, Flyvestation Skrydstrup.

1975–78 videnskabelig medarbejder ved Den tekniske Højskole, Aachen, Vesttyskland, »Lehrstuhl für Landschaftsökologie und Landschaftsgestaltung«, 1.1.79 planlægning og driftsledelse af beplantning på stats- og amtsveje i Københavns amtskommune, Københavns amtskommune, teknisk forvaltning, 1.4.82 forstinspektør ved DSB i Fredericia med Jylland og Fyn som ansvarsområde.

\* **Madsen, Poul Torben Lynge**, født 2.3.44. Forstkandidat 1973.

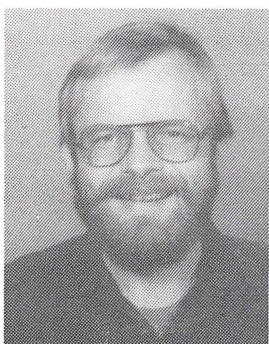

\* **Mikkelsen, Lars Vilhelm Toft**, født 28.12.46 på Frederiksberg.

1965 sømand, 1966 adgangseksamen til DTH, 1966 Sostrup skovd., 1972 Hedeselskabets 5. plantagedistrikt. Forstkandidat 1973.

1973–75 Lecturer in Forestry, Tanzania, 1976–78 Lecturer in Forestry, Zambia, 1979–81 salgsleder, Sitas, Danmark, 1981 Lecturer in Silviculture, Ethiopien.

**Nielsen, Per Carsten.** Forstkandidat 1973.

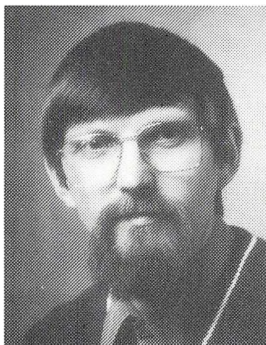

\* **Riemer, Ole Dethlef**, født 13.7.44 i Gentofte. Søn af boghandler Poul Dethlef Jensen og Solveig Riemer. Gift 13.4.68 med bankassistent Tove Riemer. 1962 mat. nat. studentereksamen, 1966 bankeksamen, 1967 bogføringsseksamen, 1967–68 Bornholm skovd., skovr. B. Engberg, 1972–73 Frijsenborg skovd., skovr. T. Brüel. Forstkandidat 1973. 1974 forstkandidat, Møller & Grønberg (tidligere Møller & Wichmann), 1982 kommunegartner ved Dronninglund kommune.

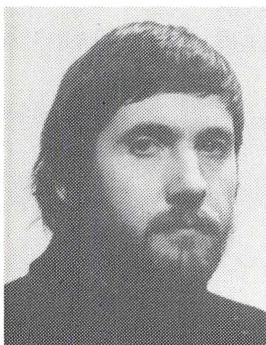

**Thomsen, Anton Gårde**, født 13.4.46 i Tistrup. Søn af gårdejer Peder G. Thomsen og Else H. Thomsen. Gift 31.3.80 med hortonom Nina Grace McCann, født 31.12.57.

1967 mat. bio. studentereksamen, 1967 Lindet skovd., skovr. Thomsen, 1972 Wedellsborg skovd., skovr. P. Qvistgaard. Forstkandidat 1973. 1980 Ph.D. (Hydrology - Remote Sensing), Colorado State Univ., Fort Collins, Colorado, USA. 1973–75 Ass. Expert in Forestry, UNDP/FAO Nigeria, 1978–80 Research Associate, Colorado State Univ., 1980 senior hydrolog, Dansk Hydraulisk Institut, Hørsholm.

Litterære arbejder: A watershed information system. Ph.D. dissertation, Colorado State Univ., 1980. Spatial simulation of snow processes. Nordic Hydrology, 1980. Vegetationskartering for hydrologiske formål ved hjælp af digitale satellit data. Dansk Hydraulisk Institut, ATV, 1981.

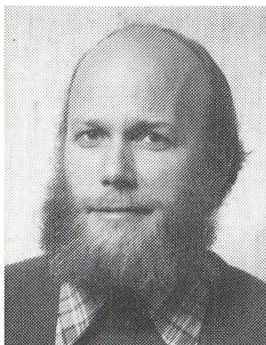

\* **Tingleff, Thorkild**, født 9.3.44 i Kolding.

1964 studentereksamen (Kolding gymnasium), 1964–66 aftjent værnepligt ved Jyske Ingeniørregiment i Randers, 1967–68 Sostrup skovd., skovr. A. Laustsen, 1972–73 Wrams Gunnarstorp, Billesholm, Sverige, jägm. P. Friis Jespersen. Forstkandidat 1973.

1973 assistent, Wrams Gunnarstorp godsförvaltning, Billesholm, Sverige, 1973 assistent ved Herlufsholm skovd., 1973 adjunktvikar ved Skovbrugsinstituttet, 1974–76 assistent ved Statens forstlige Forsøgsvæsenens afd. for hede og klitskove, Vejle, 1976–77 forstfuldmægtig ved Statsskovvæsenet, Silkeborg skovdistrikt, 1977–78 forstfuldmægtig ved Statsskovvæsenet, Buderupholm skovdistrikt, 1978 forstfuldmægtig ved Statsskovvæsenet,



## 1973

Haderslev skovdistrikt, 1982 forstfuldmægtig ved Statsskovvæsenet, Skovstyrelsen.

## 1974



\* **Christensen, Ib Henning**, født 30.7.48 i Nykøbing Falster. Søn af Chauffør Adolf Christensen og Erna Christensen. Samliv 1.10.81 med hospitalslaborant Judith Præstgård Andersen, født 19.3.58. 1968 mat. nat. studentereksamen (Nykøbing Katedralskole), 1968 Corselitze skovd., skovr. C. Smith og J. Rolsted, 1973 Wedellsborg skovd., skovr. P. Qvistgaard.

Forstkandidat 1974.

1974–75 Wedellsborg skovd., 1975–76 militærtjeneste, 1.7.1976 faglærer/studievejleder ved EFG-jordbrug, Slagelse Tekniske Skole.

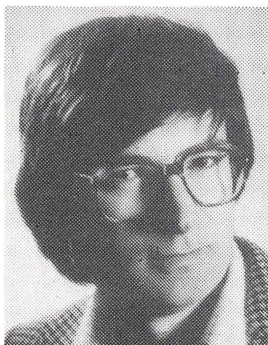

\* **Davidsen, Lars**, født 23.12.47 i Svanninge. Søn af R. W. Davidsen og Else Davidsen.

1967 mat. studentereksamen; 1967–68 Egeskov skovd., skovr. S. Poulsen, 1973–74 Rössjöholm Säteri, jägm. N. Nannestad.

Forstkandidat 1974.

1974 redaktionelt arbejde i Danske Forstkandidaters Forening, 1975 planlægningsarbejder ved Steensgaard skovdistrikt, 1.6.75–79 forstfuldmægtig ved Thy statsskovdistrikt, 1.8.79 forstfuldmægtig i Skovstyrelsen.



\* **Gøtzsche-Larsen, Jens**, født 6.11.49 i København. Søn af gårdejer, civilingeniør Erik Gøtzsche-Larsen og Bente Gøtzsche-Larsen.

1968 studentereksamen, 1968–69 Lystrup og Jomfruens Egede skovd., skovr. H. C. Andersen, 1973–74 Bornholms skovd., skovr. B. Engberg. Forstkandidat 1974.

1977 Master of Forestry (major: forest products, minor: economics), Oregon State University, Corvallis, Oregon, USA, 1979 Master of Arts (political science, economics, anthropology), University of Arizona, Tucson, Arizona, USA.

1980 landmand, Bøgedalsgården, Præstø.

Studierejser til Ecuador 1975, USA–Canada 1976–79, Mexico 1979, Frankrig 1981.

Litterære arbejder: Tamazulita. Livet i en landsby i Centralmexico. Debatbog om u-landsproblematik, 1981. Kunkintsa. En Indianerlandsby i Amazonas. 1978.

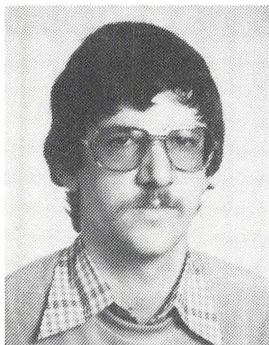

\* **Holbech, Hans**, født 4.5.48 i Svendborg. Søn af lektor Iver Holbech og lektor Agathe Holbech. Gift 1972 med korrespondent Tove Holbech.

1967 mat. fys. studentereksamen, 1967–68 Egeskov-Fjellebro skovd., skovr. S. Poulsen, 1973–74 Rössjöholm säteri, jägm. N. Nannestad. Forstkandidat 1974.

1975–76 Associate Expert, FAO, Recife, Brasilien, 1976–77 Associate Expert, FAO, Belém, Brasilien, 1977–78 sagsbehandler, SIDA, Stockholm, 1.5.78 forstfuldmægtig ved Statskovvæsenet, Nordjyllands skovdistrikt.

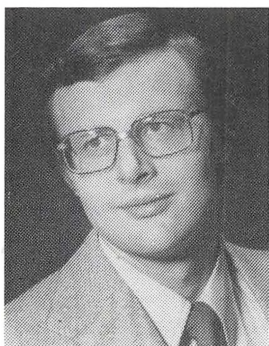

\* **Laursen, Uffe**, født 21.10.48 i Dallerup sogn. Søn af Alfred Laursen og Grethe Laursen. Gift 27.12.69 med Merete Laursen, født 1.6.48.

1968 studentereksamen, 1968 Løvenholm skovd., skovr. J. E. Due, 1973 Wedellsborg skovd., skovr. P. Qvistgaard.

Forstkandidat 1974.

1974–75 værnepligtig, 1975–76 FAO Associate expert, Sarawak, Østmalaysia, 1.12.76 forstfuldmægtig i Skovstyrelsen.

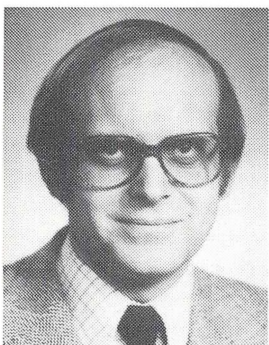

\* **Lydixen, Hans Christian**, født 22.3.47 i Nørresundby. Søn af inspektør P. Lydixen, Lindenberg. 1967 mat. fys. studentereksamen, 1967 Sostrup skovd., skovr. A. Laustsen, 1973 Wedellsborg skovd., skovr. P. Qvistgaard.

Forstkandidat 1974.

1975 Sklt.(R), Farum.

1975–78 Sklt.(R), JIR, Randers, 1978–79 Lt.(R), JIR, Randers, 1979–80 PIOF/DANCON XXXI, Cypren, FN, 1.1.80 skovrider for Vendsyssel Småskovsforening.

FN-medalje.

**Mouritzen, Klaus Valdemar**, født 11.12.48. Forstkandidat 1974.

**Pedersen, Jørgen Skødt**, født 13.7.47 i Århus. Søn af gårdejer A. J. Pedersen og Else Pedersen. Gift 30.6.73 med husholdningslærer Lisbeth Merete Nielsen, født 17.9.48.

1966 mat. nat studentereksamen, 1966–67 Bornholm statsskovd., skovr. B. Engberg, 1973–74 Herning plantaged., skovr. P. F. Tøttrup. Forstkandidat 1974.

14.5.1974 forstfuldmægtig ved Herning plantagedistrikt, Det danske Hedeselskab.

3 måneders studierejse til skovbrug i Australien, 1971.

Litterære arbejder: En undersøgelse over skovforholdene i Randers amt for perioden 1805–50, især m.h.t. skovenes udskiftning, fredning og vedligeholdelse. Udarbejdet på grundlag af tildeeling af 1-årigt scholarstipendium i skovhistorie ved Den kgl. Veterinær- og Landbohøjskole. 1971–72.

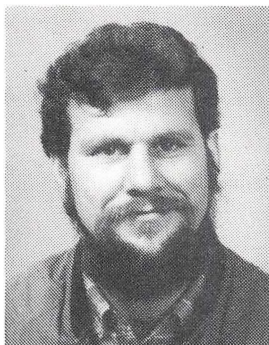

† **Schjøtz-Christensen, Ro**, født 18.7.47 på Frederiksberg. Søn af bilinspektør Herluf Schjøtz-Christensen og Gerda Hjorth. Gift 29.12.72 med adjunkt Åse Mehlsen Rasmussen, født 19.3.42.

1966 mat. fys. studentereksamen (Næstved gymnasium), 1966–68 værnepligt, Falsterske Fodregiment, Vordingborg, 31.12.67 løjtnant (R), 1968–69 Sostrup skovd., skovr. A. Laustsen, 1973–74 Bornholms skovd., skovr. B. Engberg. Forstkandidat 1974.

1974–75 Associate Expert (Forest Management), FAO Malaysia: Forestry and Forest Industries Development Project, 8.9.75 forstfuldmægtig ved

Det danske Hedeselskab: 1975–76 plantningsafdelingen, 1976–82 plantagereguleringen, 1982 skovbrugsafdelingen.

1978 censorsuppleant i planlægningslære (skovplanlægning), KVL, 1980 best.medl. (sekretær/kasserer), Hedeselskabets Skovriderforening.

Død 5.10.82.

## 1975

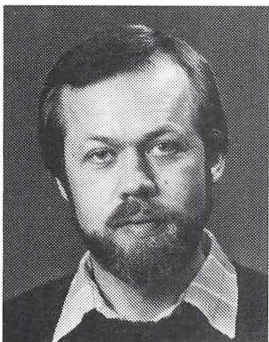

\* **Aage, Niels Anton**, født 8.1.49 i Hjelm ved Saks-købing. Søn af gårdejer Hans Aage og Karoline Aage. Gift 14.5.76 med lærer Lone Aage.

1969 studentereksamen, 1969–70 Corselitze skovd., skovr. J. Rolsted, 1974–75 Frijsenborg skovd., skovr. T. Brüel. Forstkandidat 1975.

1975–78 skovrider for Ormstrup, Viskum-Thorsager og Sophiendal, 1978–80 Danida-ekspert, Al Hoceima, Marokko, 1980 driftsleder, Geisler-Nielsens Planteskole, 1981 transport-koordinator, Linc-Fragt, Algeriet, 1981 eksportkonsulent vedr. pyntegrønt, Dansk Skovforening, 15.1.82 handelskovrider ved Hedeselskabet.



\* **Andreasen, Niels Chr. Egholm**, født 15.7.42 i Ringsted. Søn af C. Andreasen og K. Andreasen. 1963 Danmarks Tekn. Højskole, 1967 adgangs eks. til KVL fra Danmarks Tekn. Højskole, 1967 Lystrup og Jomfruens Egede skovd., skovr. H. C. Andersen, 1974 Wedellsborg skovd., skovr. P. Qvistgaard. Forstkandidat 1975.



\* **Arp, Niels**, f. Arp-Hansen, født 1.4.48 i København. Søn af godsejer Leif Arp-Hansen og Kirsten Arp-Hansen. Gift 28.12.72 med cand.merc. Birgit Arp Primdahl, født 5.5.47. 1968 mat. fys. studentereksamen, 1968–69 Lystrup og Jomfruens Egede skovd., skovr. H. C. Andersen, 1974–75 Vallø Stifts skovd., skovr. F. Skyum. Forstkandidat 1975. 1978 HD, organisation, Handelshøjskolen i København. 1975 forstassistent ved Giesegaard Gods, 1976 konsulent, produktchef, kontorchef, A/S Dansk Shell, 1.1.82 underdirektør i Sony Danmark a/s.

\* **Bjerg, Niels**, født 15.9.48 i Ebeltoft. Søn af gårdejer Chr. Bjerg og Erna Bjerg. Gift 27.12.75 med Hanne Møller Nielsen, født 29.3.50. 1968 mat. fys. studentereksamen, 1968 stud.polyt. maskinlinie, 1969 Løvenholm skovd., skovr. J. E. Due, 1974 Valdemarslot skovd., skovr. H. Staun. Forstkandidat 1975. 1975 kontormedhjælper, Brahetrolleborg, 1975–78 videnskabelig assistent ved Institut für Forsteinrichtung und Ertragskunde, Göttingen, 1.8.78 skovrider for Gavnø skovdistrikt m.fl.

\* **Clausen, Jan Thorn**, født 20.1.46 i Nyborg. Søn af bogbindermester Fritz Clausen og Hanne Clausen. Gift 30.8.78 med pædagog Ingrid Margrethe Michaelsen, født 30.10.51. 1966 studentereksamen, 1966–68 sergent ved Dragonregimentet, 1969–70 Løvenholm skovd., skovr. J. E. Due, 1974–75 Tranekær skovd., skovr. H. Staun. Forstkandidat 1975.

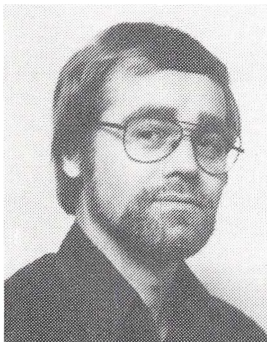

1975–76 opgaver på Tranekær og Wedellsborg skovd., 15.3.76 konsulent ved Skovteknisk Institut. 1982 projektleder, Nordiska Skogsarbetsstudiernas Råd (NSR), 1982 formand for Working Party P4.02-01, IUFRO.

**\* Hartmann, Per**, f. Per Hartmann Hansen, født 3.9.47 i Silkeborg. Søn af mejeriingeniør Ernst Aage Hansen og Gunhild Marie Hansen. Gift 4.7.75 med hospitalslaborant Anne Mette Ørnsholt Jensen, født 18.8.46.

1967 mat. fys. studentereksamen, 1967–68 soldat ved Den kgl. Livgarde, 1968–69 landpostbud, 1969–70 Løvenholm skovd., skovr. J. E. Due, 1974–75 Rye Nørskov skovd., skovr. Lars Møller Nielsen. Forstkandidat 1975.

1975–76 forstfuldmægtig ved Skovreguleringen, 1.11.76–80 forstfuldmægtig ved Silkeborg plantagedistrikt (DDH), 1980 forstfuldmægtig ved Hedeselskabets hovedkontor i Viborg.

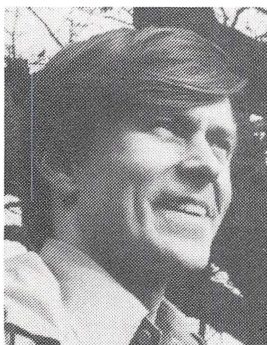

**\* Koch, Niels Otto Elers**, født 31.3.51 i Aarhus. Søn af læge Hans Christopher Elers Koch og exam. pharm. Inge Ruth Elers Koch. Ugift.

1969 mat. nat. studentereksamen, 1969–70 Sostrup skovd., skovr. A. Laustsen, 1974–75 Frijsenborg skovd., skovr. T. Brüel. Forstkandidat 1975.

1977 bestået doktorandkursus i miljø-økonomi, Norges Landbrukshøgskole, Norge.

1972–75 planlægnings- og konsulentarbejder på forskellige distrikter, 1975–80 projektleder for Projekt »Skov og Folk«, Statens forstlige Forsøgs-væsen, 1976 ekstern lektor i Landskabs- og Fredningslære, KVL, 1980–81 seniorstipendiat ved

Skovbrugsinstituttet, KVL, 1.3.81 forstfuldmægtig ved Palsgård statskovdistrikt. 1971–75 best.medl. i DFF, 1977–79 vice-chairman for arbejdsgruppe under Nordisk Skovøkonomisk Seminar, 1980 chairman for arbejdsgruppen »Application of Recreation and Landscape Research to Policy and Management« under IUFRO.

Tildelt Det Kgl. Danske Videnskabernes Selskabs sølvmedalje og prislegat for 1979.

Ca. 3 måneders studierejse og -ophold i USA 1980 samt mindre studierejser og -ophold i en række europæiske lande.

Litterære arbejder: Skovenes friluftsfunktion i Danmark. Arbejdsnotat nr. 1-5, Statens forstlige Forsøgsvæsen 1975-77 samt SFF 1978 og 1980. Et plantetidsforsøg med nobilis. SFF 1978. Miljø-økonomi. En introduktion. Ugeskr. f. Agron., Hort., Forst. og Lic., 1978. Forstkandidaternes rolle i går, i dag og i morgen. Ugeskr. f. Jordbr., 1980. Forelæsningsnoter i Landskabs- og Fredningslære, KVL 1976-1981. Diverse mindre artikler i Skoven 1973, 1974, 1975 og 1979 samt i DST 1974 og i Byplan 1979.

\* **Kragh-Hansen, Niels**, født 28.2.49 i Horsens. Søn af Svend Kragh-Hansen og Lis Kragh-Hansen. Gift 1.12.79 med pædagog Elva Grøndal Hansen, født 31.1.52.

1969 mat. fys. studentereksamen, 1969-70 Løvenholm skovd., skovr. J. E. Due, 1974-75 Rye Nørskov skovd., skovr. L. Møller Nielsen. Forstkandidat 1975. 1975-76 civil værnepligt, Kompedal, 1976-79 økonomisk leder, Jazzhus Stalden, Silkeborg, 1979-80 forstfuldmægtig ved Randbøl skovdistrikt, 1981 skov-ejer, Tågelundgård plantage.

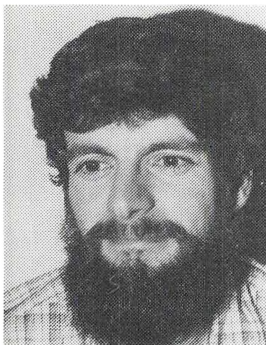

\* **Madsen, Troels Lindgren**, født 28.3.47 i Aalborg. Søn af bankbestyrer Jakob Madsen og Grethe Lindgren Madsen. Gift 26.9.68 med Mette Lohmann Madsen, født 9.12.48.

1967 mat. fys. studentereksamen. 1967-68 værnepligt ved Den kgl. Livgarde, 1969 EDB-operatør, 1969-70 Sostrup skovd., skovr. A. Laustsen, 1974-75 Frijsenborg skovd., skovr. T. Brüel. Forstkandidat 1975.

16.6.75 faglærer, EFG-jordbrug, Århus tekniske Skole, 1976 fagkonsulent (deltid), Undervisningsministeriet, Direktoratet for erhvervsuddannelserne.

1977-81 medlem af Erhvervsuddannelsesudvalget for jordbrugsområdet.

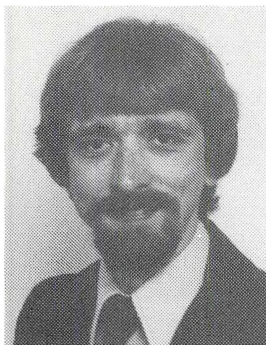

\* **Mott-Poulsen, Torben**, født 3.8.47 i Århus. Søn af bureauindehaver Jens Ferd. Poulsen og bureauindehaver Clara Larsen Mott.

1967 mat. studentereksamen, 1967-68 Sostrup skovd., skovr. A. Laustsen, 1974-75 Wedellsborg skovd., skovr. P. Qvistgaard. Forstkandidat 1975.

1975 adjunktvikar, Skovbrugsinst., KVL, 1976 konsulent, Skovteknisk Institut, 1977-80 forskellige kurser i pædagogik og økonomi samt to vikariater i matematik i folkeskolen, 1978-79 træmålings- og biblioteksmedhjælp ved Statens forstl. Forsøgsvæsen, 16.1.81 planteskolesouschef, Højagergårds Planteskole, Slangerup.

Studierejse igennem Canada og dele af USA 1970 og 1975.

Litterære arbejder: Skovdyrkning i Canada. Ugeskrift for Agronomer m.fl., 1977.

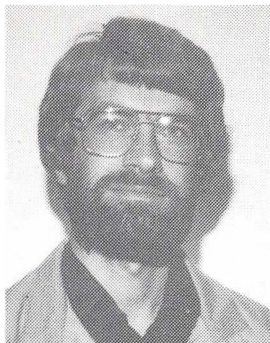

\* **Skærbæk Nielsen, Nils**, født 27.2.49 i Horsens. Søn af assurandør Sv. Skærbæk Nielsen og Inger Skærbæk Nielsen. Gift 7.10.75 med socialrådgiver Christiane Møller, født 22.4.50.

1969 mat. fys. studentereksamen, 1969-70 Lystrup skovd., skovr. H. C. Andersen, 1974-75 Bornholm skovd., skovr. B. Engberg. Forstkandidat 1975.

1975-77 forstfuldmægtig ved Hedeselskabets 4. distrikt, 1977-81 driftsleder ved Hedeselskabets Træindustri, 1981-82 handelsskovrider ved Hedeselskabets Skovbrugsafd., 1982 direktør for Fuglsang Savværk A/S.

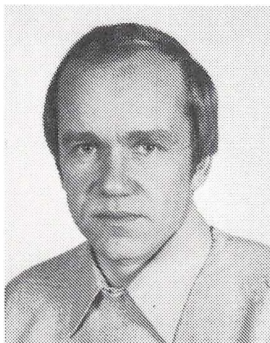

\* **Petersen, Anders Hagbard**, født 12.2.47 i København. Søn af skovrider B. H. Petersen og Ida Marie Petersen. Gift 18.7.71 med Annelise Petersen, født 21.8.49.

1966 mat. fys. studentereksamen, 1968-69 Egeskov skovd., skovr. Sigurd Poulsen, 1974-75 Gjorslev skovd., skovr. B. H. Petersen. Forstkandidat 1975.

1975-79 fuldmægtig i Statsskattedirektoratet, 1978-79 deltids forstassistent, Giesegaard skovd., 1979-82 fuldmægtig i Landbrugsministeriet, 1982 afdelingsleder Dansk Skovforening.



\* **Platz, Poul Erik**, født 10.11.48 i Vostrup, Lønborg sogn. Søn af landmand Niels Platz og husmoder Else Marie Platz. Gift 14.8.71 med ekspeditrice Henny Birkekjær Platz, født 25.12.51.

1968 studentereksamen, 1968-69 Løvenholm skovd., skovr. J. E. Due, 1974-75 Hedeselskabets 5. skovd., skovr. P. F. Tøttrup. Forstkandidat 1975. 1979 HD, Herning Handelsskole, 1981 teoretiske del af statsaut. revisoreks., Århus Handelsskole. 1976-77 militærtjeneste, 1981 revisor, Jens Pedersen & Co. statsaut. revisorer.

\* **Skyum, Jørgen**, født 27.1.50 i København, Sundby. Søn af E. og J. Skyum. Gift med Susanne I. Christensen.

1969 mat. nat. studentereksamen, 1969-70 Lystrup skovd., skovr. H. C. Andersen, 1975 Bornholm skovd., skovr. B. Engberg. Forstkandidat 1975.

## 1975



1975-76 driftsplanlægning (Selsø-Lindholm, Gavnø-Lindersvold), 1975-76 forstfuldmægtig ved Skovreguleringen, 1.10.76 forstkandidat ved Skovteknisk Institut, 1980-81 videnskabelig medarbejder ved Det regionale EDB-center ved Århus Universitet.

Litterære arbejder: Renskering af hele nåletræstammer. Skovteknisk Institut, 1978. Marginale træressourcer i Danmark - potentiel mængde, geografisk fordeling og økonomi ved udnyttelse til opvarmningsformål. Skovteknisk Institut, 1979. Malus-Micro As Local User Station. RECAU, 1980.

**Wedendahl, Margrethe**, f. Gross, født 14.9.50 i Assens. Datter af Henry Gross og Gerda Gross. Gift 1976 med ingeniør Finn Wedendahl, født 21.9.49. 1969 mat. fys. studentereksamen, 1969-70 Corselitze skovd., skovr. Rolsted, 1974-75 Hedeselskabets 6. distr., skovr. Tøttrup. Forstkandidat 1975. 1980 HD-R, Handelshøjskolen i København. 1976 revisor, I/S Revisorgruppen.

## 1976



\* **Christensen, Paul**, født 29.5.51 i Søborg. Søn af socialleder Åge Christensen og husholdningslærer Grete Christensen. Gift 14.6.77 med Tine Kjærboelling, født 24.3.57.

1970 mat. fys. studentereksamen, 1970-71 Farum skovd., skovr. P. Petersen. Forstkandidat 1976.

1976-79 forstkandidat, Skovteknisk Institut, 1979-81 videnskabelig assistent, Institut for Ukrudtsbekæmpelse (Statens Ukrudtsforsøg), 1.1.81 forstkandidat, Skovteknisk Institut.

Litterære arbejder: Vanding af pyntegrønt og juletræer. SI-rapport, 1977. Gødskning af pyntegrønt og juletræer. SI-rapport, 1977. Areal- og produktionsundersøgelse af nobilis og

nordmannsgran. SI-rapport, 1979. Afsnit om bevoksningspleje, høstning og transport af pyntegrønt og juletræer i »Skovteknik '80«, 1979. Skader på nordmannsgran. Skoven, 1981. Opgørelse af ukendte skader på nordmannsgran. Skoven, 1981.

\* **Christensen, Stig**, født 23.3.50 i København. 1970 studentereksamen, 1970-71 Farum skovd., skovr. P. Petersen, 1975-76 Engestofte skovd., skovr. H. Westergaard. Forstkandidat 1976. 1.9.1979 fuldmægtig i Statsskattedirektoratet, vurderingsafdelingen.



## 1976

\* **Jensen, Poul**, født 5.8.49 i København. Gift 22.5.71 med sygehjælper Bente Jensen, født 29.3.53.

1968 studentereksamen, 1971–72 Farum skovd., skovr. P. Petersen. Forstkandidat 1976.

1977–80 Forestry Officer, FAO, 1980 timelærer ved Teknisk skole, Slagelse. Studieophold i New Zealand, FRI, 1978.

\* **Jepsen, Peder Folding**, født 13.9.50. Forstkandidat 1976.

\* **Kjær, Tyge Wilhelm**, født 3.8.48. 1970–71 Farum skovd., skovr. P. Petersen, 1975–76 Knuthenborg skovd., skovr. H. Westergaard. Forstkandidat 1976.



\* **Kofod, Eivind Oluf**, født 27.9.46 i København. Søn af civilingeniør O. Kofod og N. Kofod. Gift 20.1.79 med Rebecca Anak Dominic Kotter, født 26.7.57.

1966 studentereksamen, 1970 Farum skovd., skovr. P. Petersen, 1975–76 Statens Skadedyrslab. og Fredningsplanudv. f. Københavns, Frederiksborg og Roskilde amter. Forstkandidat 1976.

1979 computerteknik, Singapore.

1977–80 Associate Expert, FAO, Malaysia, 23.3.81 forstkandidat ved Skovteknisk Institut.

Litterære arbejder: Manual of Standtable projections, FAO, Rom 1982.

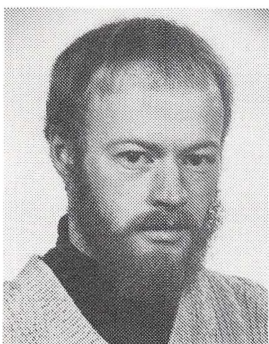

\* **Matthesen, Peter**, født 5.7.50 i København. Søn af Poul Matthesen og Elisabeth Matthesen.

1970 mat. nat. studentereksamen, 1970–71 Farum skovd., skovr. P. Petersen, 1975–76 Skovdf. f. Skanderborg a., skovr. F. Friis-Hansen. Forstkandidat 1976.

1976 videnskabelig assistent ved Skovbrugsinstituttet, KVL, 1.11.77 videnskabelig assistent ved Statens forstlige Forsøgsvæsen, hede- og klitskovs-afd.

## 1976

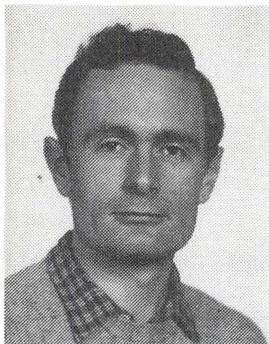

\* **Vinther, Henrik Johnsen**, født 27.4.51 i Roholte sogn. Søn af gårdejer Rich. Johnsen Vinther og Klara Vinther.

1970 mat. fys. studentereksamen, 1970 Farum skovd., skovr. P. Pedersen, 1975 Vallø Stifts skovd., overførster J. Rasmussen.

Forstkandidat 1976.

1976–77 videnskabelig assistent ved Statens forstlige Forsøgsvæsen, afd. for hede- og klitskove, 1977 forstfuldmægtig i Skovstyrelsen, 1.11.79 forstfuldmægtig i Skovstyrelsen.

## 1977

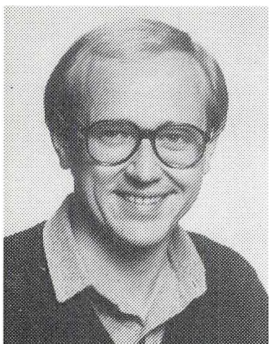

\* **Hesselbjerg, Knud Erik**, født 16.8.50 i Malling. Samboende med designer Bente Sørensen, født 10.7.55.

1970 mat. fys. studentereksamen, 1971–72 Farum skovd., skovr. P. Petersen, 1976–77 Det danske Hedeselskab, Plantagereguleringen, skovtaksator Leif Nannestad.

Forstkandidat 1977.

15.7.77 forstfuldmægtig ved Det danske Hedeselskab.

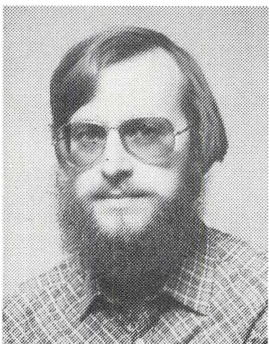

\* **Jensen, Niels Juhl Bundgaard**, født 4.5.50 i Brande. Søn af gårdejer Jens Nørgaard Jensen og Ebba Jensen. Gift 8.3.75 med hjemmesygeplejerske Birte Bundgaard Jensen, født 31.8.50.

1970 mat. fys. studentereksamen, 1970–71 værnepligt ved Livgardens skyttekompagni, 1971–72 Farum skovd., skovr. Poul Petersen, 1976–77 Hedeselskabets 5. distrikt, Birkebæk, skovr. P. F. Tøtrup. Forstkandidat 1977.

1981 licentiateksamen i skovdyrkning, KVL, Skovbrugsinstituttet.

1977–78 videnskabelig assistent ved Landbohøjskolen, Skovbrugsinstituttet, 1978–81 kandidatstipendiat, Landbohøjskolen, Skovbrugsinstituttet, 1.7.81 forstfuldmægtig ved

Statsskovvæsenet, Skovreguleringen.

Litterære arbejder: Studium af tekniske og biologiske aspekter omkring produktion og anvendelse af dækrodsplanter i skovbruget. Licentiatafhandling, 1981.

\* **Magnussen, Steen**, født 1.12.50. Forstkandidat 1977.

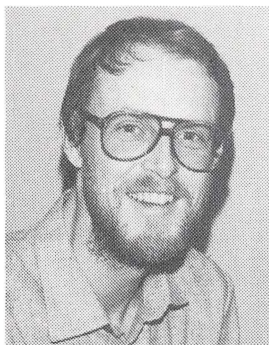

\* **Nielsen, Frands Kristian Fraas**, født 21.12.49 i Grinderslev. Søn af gårdejer Anders Nielsen og Ida Nielsen. Gift med Lisa Nørgaard Nielsen.

1969 mat. fys. studentereksamen, 1969-71 aftjent værnepligt, 1971-72 Farum skovd., skovr. Poul Petersen, 1976-77 Plantagereguleringen, L. Nannestad, og Hedeselskabets Skovfrøcentral, K. Brandt. Forstkandidat 1977.

1977-78 forstfuldmægtig, Det danske Hedeselskab, 1978-79 forstfuldmægtig, De Samvirkende Danske Småskovforeninger, 1.9.79 skovrider for Småskovforeningen for Odense og Assens amter. 1982 medl. af repræsentantskabet, Det danske Hedeselskab.



\* **Stranddorf, Tøger Weis**, født 5.9.47 i Videbæk. Søn af manufakturhandler Jørgen Weis Stranddorf og Ingrid Skak. Gift 29.5.71 med kontorassistent Lone Refstrup Mulbjerg, født 18.6.48.

1967-69 aftjent værnepligt ved Jydske Trænregiment, 1969 løjtnant af reserven, 1971 adgangseksamen, Danmarks Tekniske Højskole, 1971-72 Farum statsskovd., skovr. P. Petersen, 1976-77 Glørup m.fl. skovd., skovr. C. J. Boas. Forstkandidat 1977.

1977-81 projektleder, Skovteknisk Institut (ATV), 1.5.81 Danske Skoves Handelskontor.

Litterære arbejder: Flishugning af tyndigstræer i bøg. Skovteknisk Institut, 1979. Produktion og anvendelse af heltræflis fra nåletrætyndinger. Skovteknisk Institut, 1981. Medforfatter af Skovteknik '80. Dansk Skovforening, 1979.

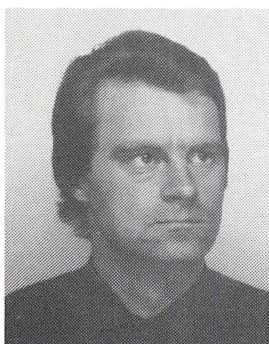

\* **Trolldtoft, Mourits**, født 2.3.52 på »Trolldtoft«, Vind sogn. Søn af gårdejer Valdemar Trolldtoft og Erna Trolldtoft. Gift med Anne Cathrine Popp, født 2.4.51.

1971 mat. fys. studentereksamen, 1971-72 Farum skovd., skovr. P. Petersen, 1976-77 Tranekær skovd., skovr. H. Staun. Forstkandidat 1977.

1977 forstassistent, planlægning for Krenkerup skovd., skovr. E. Tolstrup, 1978-79 projektleder (pilotprojekt for kortlægning af danske småskove), Dansk Skovforening, 1979-82 forstfuldmægtig, De samv. danske Småskovforeninger, 1.3.82 skovrider for Østjydske Skovdyrkerforening.

## 1977

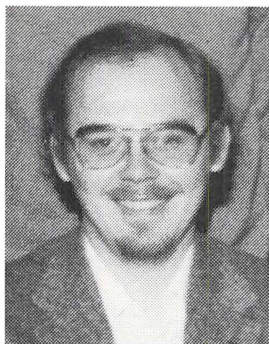

\* **Velling, Keld Frandsen**, født 1.3.51 i Hadsund. Søn af renovatør Jørgen Velling og Katrine Velling. Gift 13.10.73 med folkeskolelærer Gitte Velling, født 24.10.52.

1971 mat. fys. studentereksamen, 1971–72 Farum statskovd., skovr. P. Petersen, 1976–77 Tranekær og Valdemar Slot skovd., skovr. H. Staun. Forstkandidat 1977.

1982 merkonom i finansiering, Hillerød Handelsskole.

1977 faglærer/forstkandidat, Skovskolen.

1.5.82 skovrider for Broholm og Holckenhavn skovdistrikter.

## 1978



\* **Bagge, Søren**, født 20.5.53. Søn af stadsdyrlæge Jens M. Bagge og Anne Bagge.

1972 mat. fys. studentereksamen (Åbenrå Statskole), 1972–73 Farum skovd., skovr. P. Petersen, 1977–78 Småskovforeningen for Aabenraa-Sønderborg-egnen, skovr. E. Hvidt. Forstkandidat 1978.

1978–79 værnepligt ved Kongens Jyske Fodregiment, Fredericia, 12.3.79 fuldmægtig i Landbrugsministeriet, Arealdatakontoret, Skovregistreringen, 1.5.1982 faglærer, Skovskolen i Nødebo.

1975–77 form. for De Forststuderendes Forening, Skovbrugsstudiet, KVL, 1974–77 medl. af insti-

trusråd S, Skovbrugsinstituttet, KVL.



\* **Christensen, Jens Bjerregaard**, født 27.1.53 i Hørsholm.

1972 studentereksamen (Frederiksborg statssk.), 1972–73 Farum skovd., skovr. P. Petersen, 1977–78 Oreby skovd., skovr. H. Westergaard. Forstkandidat 1978.

1979–81 Ph.D. studie ved University of North Wales, U.K.

1978–81 kandidatstipendiat, adjunktvikar ved Skovbrugsinstituttet, KVL, 1982 videnskabelig medarbejder ved Skovbrugsinstituttet, KVL.

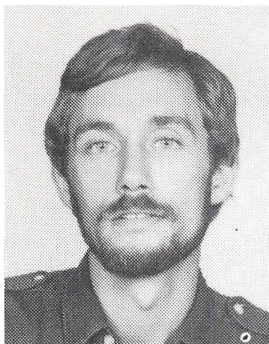

\* **Grene, Søren**, født 21.6.52 i Ringkøbing. Søn af smedemester Georg Andersen og bankassistent Ella Andersen. Gift 18.10.75 med bibliotekar Anne Grene, født 25.11.53.

1971 mat. fys. studentereksamen, 1971–72 Farum statsskovd., skovr. P. Petersen, 1977–78 Silkeborg plantaged., skovr. J. Lundberg. Forstkandidat 1978. 1978–80 forstfuldmægtig ved Hedeselskabets Skovbrugsafd., Viborg, 1.7.80 planlægningassistent ved Løvenholm skovdistrikt.

1972–77 medl. af studienævn S, Skovbrugsinstituttet, KVL.

Litterære arbejder: Roddeformationer og stabilitet. DST, 1977. Root Deformations Reduce Root Growth and Stability. Proceedings of the Root Form of Planted Trees Symposium, Victoria, B.C., Canada, 1978.

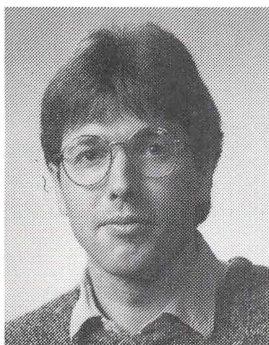

\* **Hansen, Jens Sunesen**, født 4.10.52 i Ørum, Thy. Søn af Preben Hansen og Stinne Hove.

1971 mat. fys. studentereksamen. 1971–72 Farum statsskovd., skovr. P. Petersen, 1977 Schackenborg skovd., skovr. Edv. Hvidt, 1978 Thy statsskovd., skovr. P. Skarregaard.

Forstkandidat 1978.

1978–80 forstkandidat ved Dansk Skovforening, 1979 forstkandidat ved Skovteknisk Institut, 1980–81 forstkandidat ved Landbrugsministeriet, Arealdatakontoret.

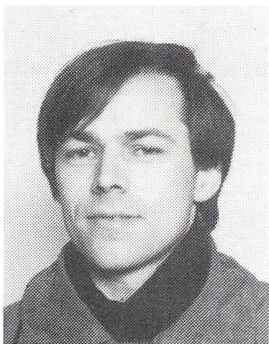

\* **Jakobsen, Svend Juel**, født 14.12.51 i Nautrup. Søn af gårdejer G. J. Jakobsen og K. Æ. Nielsen. Gift 23.3.78 med indolog Marjonne Renéé Bruinsma, født 30.3.56.

1972 mat. fys. studentereksamen, 1972–73 Farum skovd., skovr. P. Petersen, 1977 Clausholm skovd., skovr. N. Terp-Hansen, 1978 Skovreguleringen, skovtaks. K. F. Andersen. Forstkandidat 1978.

1978–79 videnskabelig assistent ved Dataanalytisk Laboratorium under Statens Forsøgsvirksomhed i Plantekultur, 1979 kandidatstipendiat ved Landbohøjskolen, 1.11.79 forstfuldmægtig i Skovstyrelsen, 4.5.82 forstfuldmægtig på Jægersborg skovdistrikt.

1978



\* **Jensen, Hans Kristian Bjerregaard**, født 6.2.53 i Vejerslev-Blidstrup sogn. Søn af fhv. gårdejer Niels Bjerregaard Jensen og farmaceut Inger Keiding Bjerregaard.

1972 mat. nat. studentereksamen, 1972 Farum statsskovd., skovr. P. Petersen, 1977-78 Clausholm gods skovd., skovr. N. Terp-Hansen, og småskovsskovrider K. Ramsing, Kolding. Forstkandidat 1978.

1978-79 projektmedarbejder, Nordvestsjællandss Udviklingsråd, Odsherred, 1979 projektleder ved Odsherreds Energikontor, Trundholm, Dragsholm og Nykøbing-Rørvig kommuner.

1980 bestyrelsesmedlem i Organisationen for Vedvarende Energi (OVE).



\* **Jensen, Jens Bech**, født 16.1.52 i Sulsted. Søn af distriktsingeniør Niels Jensen og sekretær Grete Bech Jensen.

1972 mat. fys. studentereksamen, 1972-73 Farum skovd., skovr. P. Petersen, 1977-78 Clausholm skovd., skovr. N. Terp-Hansen. Forstkandidat 1978. 1978-79 forstfuldmægtig, 1979-80 produktionsleder og 1980 kst. afdelingsleder ved Hedeselskabets Planteskoler, 1.5.82 konsulent i Dansk Planteskoleforening.

1979 sekretær/kasserer, Skovplanteringen, 1979 medl. af Frøkildeudvalget, 1979 medl. af arbejdsplanudvalg for Institut for Landskabsplanter, 1980

medl. af tilsynsrådet for Hedeselskabets Skovtræforædling.

Litterære arbejder: Mulighed for minirotation ved dyrkning af skovtræer. DST, 1978.

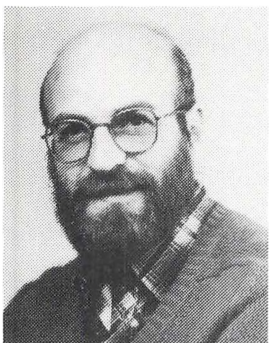

\* **Johansen, Bo**, født 23.6.49 i Nyborg. Søn af arbejdsmand Jørgen Erik Johansen og husmoder Grethe Lillian Johansen. Papirløst ægteskab med fritidspædagog Anna Margrethe Mølby Henriksen, født 10.11.50.

1969 mat. studentereksamen, 1969 Sostrup skovd., skovr. Laustsen, 1975 Brahetrolleborg skovd., skovr. C. J. Boas. Forstkandidat 1978.

1978 arbejdsløs. 1.11.80-1.5.81 arbejde som langtidsledig hos skovrider C. J. Boas. Siden 1978 forefaldende konsulentarbejde hos C. J. Boas.

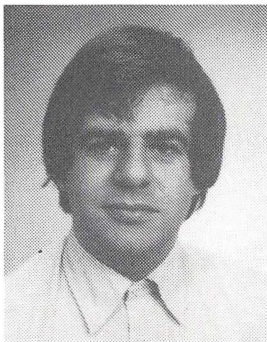

\* **Nielsen, Niels Sommer**, født 28.4.52 i Skæring. Søn af gårdejer Tage Sommer Nielsen og Marie Sommer Nielsen.

1972 mat. nat. studentereksamen, 1972-73 Farum statsskovd., statsskovr. P. C. Petersen, 1977-78 Plantagereguleringen, Det danske Hedeselskab, skovr. L. Nannestad.

Forstkandidat 1978.

31.12.78 skovrider for Rathlousdal skovdistrikt.

1979 tilsynsførende på Stensballegaard Skovbrug.



\* **Pedersen, Knud Ole**, født 31.3.53 i Næstved. Gift 15.5.80 med Lisbeth Kure, født 14.2.59.

1972 mat. nat. studentereksamen, 1972 Farum statsskovd., skovr. P. Petersen, 1978 Bregentved skovd., skovr. H. C. Nissen.

Forstkandidat 1978.

1.7.78 forstassistent ved Bregentved skovdistrikt.

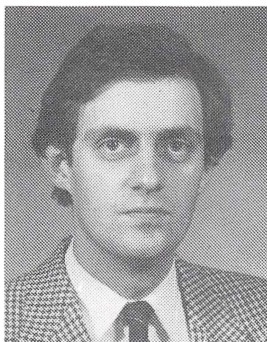

\* **Plum, Peter Munk**, født 30.12.53 i Toronto, Canada. Søn af afdøde adm. direktør Svend Munk Plum, m.c., pp., og advokatsekretær Birte Margrethe Milner. Gift 24.11.79 med landskabsarkitekt, cand. hort. Anne Lisbet Edinger.

1972 mat. studentereksamen, 1969-75 studentermedhjælp ved Arboretet i perioder, 1975-77 instruktør i datalogi ved Landbohøjskolen, 1972-73 Farum statsskovd., skovr. P. Petersen, 1977-78 Det danske Hedeselskab, skovtaksator L. Nannestad, og Skovreguleringen, skovtaksator K. F. Andersen. Forstkandidat 1978.

1978-79 forstfuldmægtig (halv tid) ved Skovreguleringen, 1978-79 videnskabelig assistent, Landbrugsministeriet, Sekretariatet for Jordklassificering, 1980-82 fuldmægtig i Landbrugsministeriet, 1. afd., 3. kt., 1982 forstfuldmægtig, Skovstyrelsen, Sorø Akademis Skovdistrikt.

1976 form. for best. for Hofmangaves Miljøfond, 1977-80 medredaktør i Dansk dendrologisk Forening, 1979-82 sekretær og projektleder ved Den dan-

## 1978

ske Skovregistrering, 1979 dansk kontaktperson for SNS-Samarbejdsgrupp for Skogsinventeringsfrågor, 1980 redaktør i Dansk dendrologisk Forening, 1981 medlem af IUFRO working group on forest resource evaluation.

Studierejser til Vesttyskland 1972, England og Wales 1974, Vestafrika 1974, Marokko 1978, Vesttyskland og Holland 1979, Sverige 1979, Polen og Czekoslovakiet 1980, Belgien og Luxembourg 1980, Finland 1981, Schweiz 1981 og Skotland 1982.

Litterære arbejder: Opbygning og anvendelse af en skovbrugs-topografi for Danmark, 1982. Oversigt over Danmarks skovareal, 1982.

## 1979



† **Andersen, Carsten Arne Schmidt**, født 3.4.53 i Middelfart.

1972 mat. nat. studentereksamen, 1972–73 Farum statsskovd., skovr. P. Petersen, 1978–79 Dansk Skovforening, afdelingsleder K. Dalgas. Forstkandidat 1979.

1979 Skovskolen, 1.11.81 faglærer ved Aalborg tekniske Skole.

Død 5.8.82.

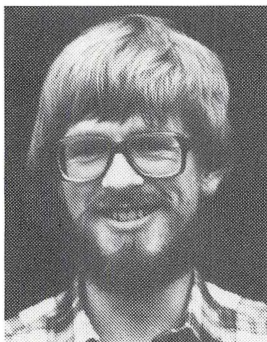

\* **Fodgaard, Søren** født 5.3.55 på Frederiksberg. Søn af direktør Max Fodgaard og Gertrud Fodgaard.

1973 mat. fys. studentereksamen. 1973–74 Farum statsskovd., skovr. P. Petersen, 1978–79 Tranekær skovd., skovr. H. Staun. Forstkandidat 1979.

1979 Skovskolen, Nødebo, 1979–80 projektmedarbejder ved Skovbrugsinstituttet, KVL, 15.9.80 vid. ass. ved Jordbrugsøkonomisk Institut.

Litterære arbejder: Klimaets virkning på rødgranens tilvækst. Skoven, 1980. Arealanvendelse til land- og skovbrugsformål. Sammen med F. Helles og Aa. Walter-Jørgensen, 1981. En række artikler i Skoven, 1979–82, samt i Ugeskrift for Jordbrug, 1981.

\* **Holten-Andersen, Per**, født 22.12.52 i Singapore. Søn af Carl Frederik Løding Holten-Andersen og Penelope Holten-Andersen.

1971 mat. fys. studentereksamen, 1971–72 studieophold i Canada og New Zealand, 1972–73 Farum statsskovd., skovr. P. Petersen, 1978–79 Hedeselska-



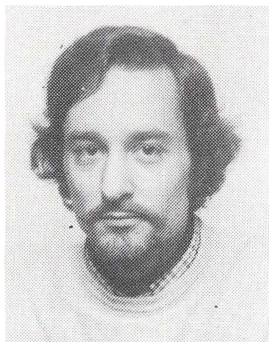

bets Plantageregulering, skovtaks. Leif Nannestad. Forstkandidat 1979.

1980 Assistent ved New Zealand Forest Research Institute, Rotorua, New Zealand, 1980 kandidatstipendiat ved Skovbrugsinstituttet, KVL.

1975–76 medl. af KVLs konsistorium.

Studierejser til Canada 1971, New Zealand 1972, Sydafrika 1976, Skotland 1978, New Zealand 1979, Canada og USA 1980.

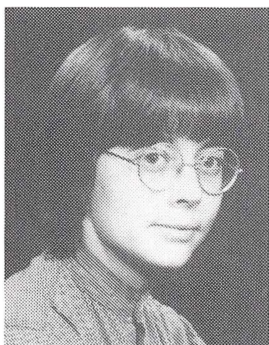

\* **Hübertz, Hanne**, født 23.3.54 i Lyngby. Datter af Børge Hübertz og Bodil Bjørn Madsen.

1973 mat. nat. studentereksamen, 1973–74 Farum statsskovd., skovr. P. Petersen, 1978–79 Skanderborg småskovsforening, skovr. F. Friis-Hansen. Forstkandidat 1979.

1980 Danida-konsulent, Thai-Danish Pine Improvement Center, Thailand, 1.1.81 sektionsleder ved Amtsfredningskontoret, Nordjyllands amtskommune.

Studier af svedjebrug og agroforestry i Thailand, 1979–80.

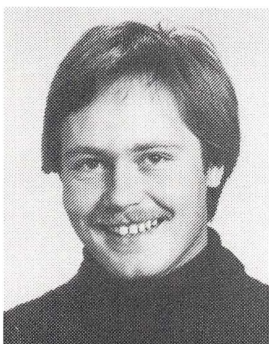

\* **Jørgensen, Bruno Bilde**, født 19.10.54 i Kølkær. Søn af Knud Erik Jørgensen og Ragnhild Jørgensen.

1973 mat. fys. studentereksamen, 1973 Farum statsskovd., skovr. P. Petersen, 1979 Rye Nørskov skovd., skovr. L. M. Nielsen.

Forstkandidat 1979.

1980 aftjent værnepligt ved SIR/HIAS Farum kaserne.

1.1.81 forstkandidat ved Statens forstlige Forsøgs-væsen.

\* **Larsen, Erik Lenchler**, født 13.8.53 i Nyborg. Søn af Alfred Larsen og Inge Lenchler.

1973 mat. nat. studentereksamen, 1973–74 Farum statsskovd., skovr. P. Petersen, 1978–79 Nyborg Kommunes Skove, stadsing. M. Thomsen, 1979 Midtjysk

## 1979



Skovdyrk.foren., skovr. F. Paludan, 1979 Österreich. Bundesforste, Forstm. Dr. K. Kotschy. Forstkandidat 1979.

1980 aftjent værnepligt.

1981 adjunktvikar ved Skovbrugsinstituttet, 1981-82 konsulentarbejde for Sjællandsk Motorvejskontor og Københavns amtskommune, 1981-82 redaktionssekretær for Danske Forstkandidaters Forening, 15.3.82 fuldmægtig i Danmarks Jordbrugsvidenskabelige Kandidatforbund.

1976-78 medl. af best. og forretningsudvalg for DFF.

Studieophold ved Österreichische Bundesforste,

Forstverwaltung Saalfelden, 1979.

Litterære arbejder: Danske Forstkandidater 1920-81 (red.), 1982.

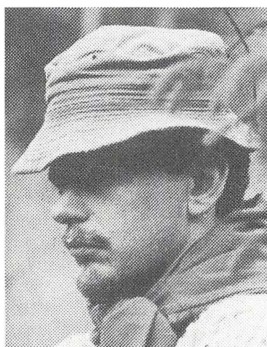

\* **Madsen, Esben Møller**, født 12.12.51 i Sønder Onsild. Søn af snedkermester Mads Christian Madsen og Rigmor Møller.

1972 mat. nat studentereksamen, 1972-73 biologi og matematik ved Århus Universitet, 1973-74 Farum statsskovd., skovr. P. Petersen, 1978-79 Rössjöholm säteri, jägm. N. Nannestad. Forstkandidat 1979.

1979-80 assistent i Dansk Skovforening, 1980-82 skovrider for Broholm og Holckenhavn skovdistrikter, 1.6.82 eksportkonsulent vedr. pyntegrønt og juletræer for Dansk Skovforening.

Litterære arbejder: Picea omorika. Tilvækst- og dyrknings-

forhold i Danmark. Under udgivelse, 1982.

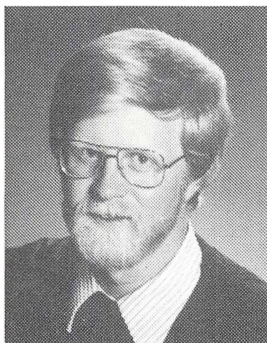

\* **Nielsen, Erling Meier**, født 7.12.51 i Verninge. Søn af Knud Nielsen og Edith Meier Nielsen.

1971 mat. studentereksamen, 1973-74 Farum statsskovd., skovr. P. Petersen, 1978-79 Lindensborg skovd., skovr. P. Krarup. Forstkandidat 1979.

1.9.79-81 fuldmægtig i Statsskattedirektoratet, 1.11.81 Associate Expert, FAO, Mocambique.

1979



\* **Nielsen, Ivan Egegaard**, født 21.11.49 i Sorø. Gift 15.5.76 med klinikassistent Annelise Hult Nielsen, født 2.9.51.

1968 studentereksamen, 1969–71 værnepligt, 1971–72 Farum statsskovd., skovr. P. Petersen, 1978–79 Fredningsplanudv., Vestsjæll. amt, Peer Holstein. Forstkandidat 1979.



\* **Raae, Karsten**, født 15.5.54 i Kølvrå, Grove sogn. Søn af major Poul Thøger Raee og ass. Fritze Vibeke Christof Karner. Gift 8.4.78 med sygeplejerske Dorte Kahr Nielsen, født 2.1.53.

1973 mat. fys. studentereksamen, 1973 rejseleder, 1973 Farum statsskovd., skovr. P. Petersen, 1978–79 Løndal/Skovdyrkerforen. for Skanderborg amt, F. O. Friis-Hansen. Forstkandidat 1979.

1979–82 fuldmægtig/sekretær for DFF, Danmarks Jordbrugsvidenskabelige Kandidatforbund, 15.3.82 forstassistent ved De samvirkende danske Småskovforeninger.

Studierejser til Østrig, Forstverwaltung Grossreifling, 1974, og Malaysia/Thailand, bl.a. Thai Danish Pine Improvement Center, 1980.

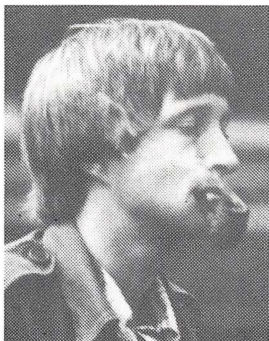

\* **Schaffalitzky de Muckadell, Jacob**, født 5.10.53 i København. Søn af M. Schaffalitzky de Muckadell og B. Schaffalitzky de Muckadell.

1973 studentereksamen, Farum statsskovd., skovr. P. Petersen, 1978–79 Lindenborg skovd., skovr. P. Krarup.

Forstkandidat 1979.

1.11.79 forstfuldmægtig ved Statsskovbruget, 1.7.82 ansat af FAO i Sabah, Malaysia.

## 1979

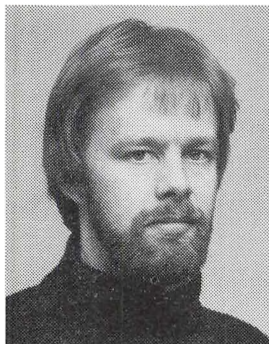

\* **Sættem, Nils Erik Oddsson**, født 20.7.52 i Slagelse. Søn af Odd Oddsson Sættem og Karen Tønder. Gift 7.12.74 med dyrlæge Marianne Nielsen, født 11.3.53.

1972 mat. fys. studentereksamen, 1973–74 Farum statsskovd., skovr. P. Petersen, 1978–79 I/S Aalholm-Bremersvold skovd., skovr. Erik Stope.

Forstkandidat 1979.

1979–80 forstkandidat, godskontoret ved A/S Lindenberg gods, 1.9.80 forstkandidat, Stiftelsen Nørlund.

Studierejse til vestlige USA, 1979.

## 1980

\* **Birk-Møller, Jens**, født 4.3.54 i København. Gift 6.10.79 med Anette Birk-Møller, født 3.8.54.

1974 studentereksamen, 1974 Farum statsskovd., skovr. P. Petersen, 1979–80 København skovd., skovr. P. Thomsen og F. Jensen. Forstkandidat 1980.

1981 projektleder, Naturprojekt Lolland.

\* **Baadsgaard-Jensen, Jørgen**, f. Baadsgaard Jensen, født 9.1.55 i Hörby, Sverige. Gift 10.5.80.

1974 mat. nat. studentereksamen, 1974–75 Farum statsskovd., skovr. P. Petersen, 1979–80 Rössjöholm säteri, jägm. N. Nannestad. Forstkandidat 1980.

1981 forstkandidat ved Dansk Skovforening, 1.6.81 forstkandidat ved Skovteknisk Institut.

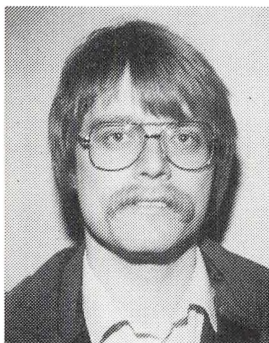

\* **Christensen, Svend Carsten Johnsen**, født 7.8.54 i Søborggaard sogn. Søn af smed Bent Johnsen Christensen. Gift 15.9.79 med studerende Kirsten Helgason, født 14.4.57.

1973 studentereksamen, 1973–74 Farum statsskovd., skovr. P. Petersen, 1979 Midtjysk Småskovsforening, skovr. F. Paludan.

Forstkandidat 1980.

1980–81 distriktschef / skovbrugs- og gartnerimarkedet for plantebeskyttelsesmidler, A/S Dansk Shell, 1981 produktchef indenfor plantebeskyttelsesmidler, A/S Dansk Shell.

## 1980

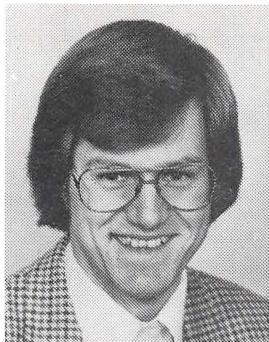

\* **Hedegaard, Hans Maltha**, født 25.9.54 i Kalundborg. Søn af landinspektør Carl M. Hedegaard og Lydia M. F. Hedegaard.

1974 studentereksamen, 1974 Farum statsskovd., skovr. P. Petersen, 1980 Lindenberg skovd., skovr. P. Krarup.

Forstkandidat 1980.

1980 forstkandidat ved Jordbrugsøkonomisk Institut.

1982 fuldmægtig i Landbrugsministeriet.



\* **Hilbert, Per**, født 1.2.47 i København. Søn af kontorchef Bent Hilbert og Edel Hilbert. Gift 21.12.76 med sygeplejerske Mette Lise Madsen, født 23.3.47.

1965 mat. studentereksamen, 1971 1. del af magisterstudiet i sociologi, 1972–74 Lindenberg skovd., 1979–80 Kongsdal skovd., skovr. I. Estrup. Forstkandidat 1980.

1980 forstfuldmægtig ved Det danske Hedeselskab.

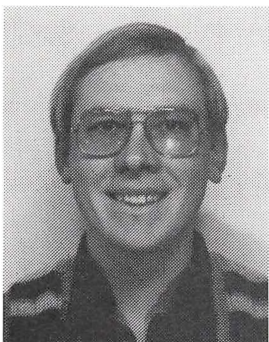

\* **Hviid, Peter**, født 26.2.55 i København. Søn af seminarielektor Anders Hviid og overlærer Jytte Hviid.

1974 mat. fys. studentereksamen (Vejle), 1974–75 Farum statsskovd., skovr. P. Petersen, 1979–80 Plantagereguleringen, skovr. L. Nannestad. Forstkandidat 1980.

1980–81 videnskabelig assistent ved Arboretet i Hørsholm, 1981 systemanalytiker, IBM Danmark A/S, 1.7.82 forstfuldmægtig i Skovstyrelsen.

Litterære arbejder: Teknisk/økonomisk budget og langtidsprognose for Hedeselskabets egne plantager, 1980.



\* **Lorenzen, Ulrik**, født 16.11.55 i København. Søn af speciallæge Jørgen Lorenzen og forstander, sygeplejerske Karen Margrethe Lorenzen. Samliv indgået 1.7.80 med afdelingssygeplejerske Marianne Ostermann Næsbøl, født 22.3.50.

1974 mat. nat. studentereksamen, 1974–75 Farum statskovd., skovr. P. Petersen, 1979–80 Småskovforeningen for Randers og Viborg amter, skovr. Georg Hansen. Forstkandidat 1980.

1980–81 aftjent værnepligt.

1981 planlægning af den XV Nordiske Skovkongres samt diverse opgaver for økonomisk-statistik afdeling, Dansk Skovforening.

1.7.82 forstfuldmægtig ved Skovstyrelsen, Palsgård skovdistrikt.

Litterære arbejder: »Den Store Brune Snudebille«, *Hyllobius abietis* L. 8. semesters opg. Upub., 1979. Opgørelse af forsøg med insekticider mod *Hyllobius abietis* L. 3. dels opg. Upub., 1979. Kemisk opgørelse af skader forårsaget af gråsnuder, *Strophosomus melanogrammus* Förster, 3. dels opg. Upub., 1979. Skovplanlægning. Usikkerhed på periodeplanens økonomiske del. (Sammen med Finn Helles) Ugeskrift f. Jordbr., 1980.

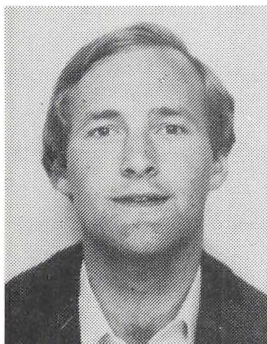

\* **Pedersen, Leif Richard**, født 23.7.53 i København. Søn af afdelingschef Jens Pedersen og Waltraut Annelise Pedersen. Gift 2.10.81 med statsaut. tolk og translator, cand.ling.merc. Solveig Hagel Pedersen, født 3.8.55.

1974 studentereksamen, 1970–71 landbrugsuddannelse, 1974 Farum statskovd., skovr. P. Petersen, 1979 Lindenberg skovd., skovr. P. Krarup. Forstkandidat 1980.

1981 regnskabskonsulent ved Landboforeningernes Regnskabskontor Herning.

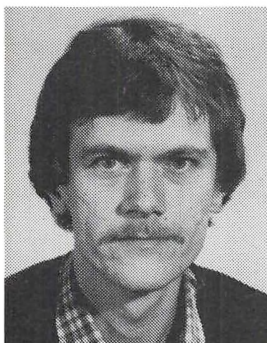

\* **Sunde, Karsten Aagaard**, født 18.7.53 i Holstenborg sogn. Søn af gårdejer Poul Petersen og Ingrid Petersen. Gift 1.3.75 med sygeplejerske Eva Rolsted Hansen, født 14.6.53.

1973 studentereksamen, 1974–75 Farum statskovd., skovr. P. Petersen, 1979–80 Vallø Stift skovd., skovr. F. Skyum.

Forstkandidat 1980.

1980 forstkandidat ved Dansk Skovforening.

## 1980

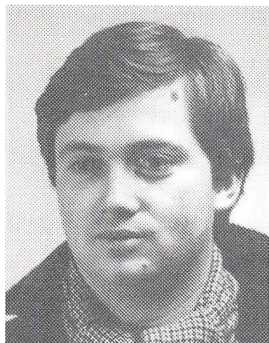

\* **Thomsen, Jens**, født 13.5.55 i Skanderup. Søn af gårdejer Thomas Thomsen og Gerda Grønborg Lunden. Gift med cand.ling.merc. Karen Hjortkjær, født 21.6.55.

1974 mat. nat. studentereksamen, 1974–75 Farum statsskovd., skovr. P. Petersen, 1979–80 Vallø Stift skovd., skovr. F. Skyum. Forstkandidat 1980.

15.6.80 konsulent i økonomisk-statistisk afdeling, Dansk Skovforening, 1.11.81 afdelingsleder i økonomisk-statistik afdeling, Dansk Skovforening. 1.8.82 direktør i Dansk Skovforening.

1979–81 medl. af supplerende fagråd til behandling af professorat i skovøkonomi, KVL.

Litterære arbejder: Dansk Skovforenings skovpolitiske rolle. DST, 1980.

## 1981

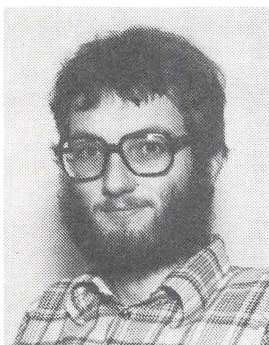

\* **Christensen, Peter Georg Silas Günther**, født 19.2.55 i Vordingborg. Søn af forstkandidat F. Günther Christensen og sygeplejerske K. E. Günther Christensen. Samliv indgået 1981 med lærer Marianne Linnetved, født 30.10.52.

1974 mat. nat. studentereksamen, 1975 Farum statsskovd., skovr. P. Petersen, 1976 Løvenholm skovd., skovr. J. E. Due, 1979–80 Småskovsforeningen for Randers og Viborg amter, skovr. G. Hansen, 1980 Viborg statsskovd., skovr. Sv. Gravsholt. Forstkandidat 1981.

1981 projektgruppemedarb., Miljøministeriet, Fredningsstyrelsen, 1.5.82 Københavns amtskommune, teknisk forvaltning.

Litterære arbejder: Status over hedeplejemetoder. Udgivet af Fredningsstyrelsen, 1981. Forfatter til afsnit om pleje af heder og overdrev i Fredningsstyrelsens Plejehåndbog, 1982.

Litterære arbejder: Status over hedeplejemetoder. Udgivet af Fredningsstyrelsen, 1981. Forfatter til afsnit om pleje af heder og overdrev i Fredningsstyrelsens Plejehåndbog, 1982.



\* **Hammershaimb, Jørgen Ulrik**, født 31.1.55 i Århus. Søn af professor, dr.phil.& theol. E. Hammershaimb og bibliotekar I. Hammershaimb.

1975 mat. fys. studentereksamen, 1975 Løvenholm skovd., skovr. J. E. Due, og Farum statsskovd., skovr. P. Petersen, 1980–81 Gavnbø-Lindersvold skovd., skovr. N. Bjerg. Forstkandidat 1981.

1981–82 landbrugsuddannet på Næsgaard Agerbrugsskole.

## 1981

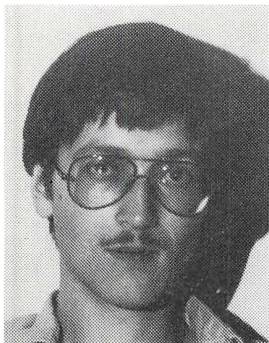

\* **Hansen, Hans Torsten**, født 29.5.54 i Lyngby. Søn af overlærer H. H. Hansen og Lydia Hansen. Gift 20.6.81 med børnehavepædagog Bente Hansen, født 16.3.51.

1974 studentereksamen, 1974–75 Farum stats-skovd., skovr. P. Petersen, 1980 Søholt skovd., skovr. M. Herløw, 1981 Rønnebæksholm skovd., skovr. N. Bjerg.

Forstkandidat 1981.

1981 forstkandidat i Dansk Skovforening.

Litterære arbejder: Rødgrandyrkningens økonomi på de stive lerjorder. DST, 1981.

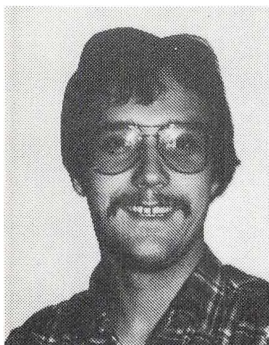

\* **Ludvigsen, Jesper Stenild**, født 24.3.57 på Frederiksberg. Søn af arkitekt Jens Ludvigsen og skolesekretær Inger Stenild Persson. Gift 3.7.82 med Hanne Bertelsen, født 21.11.59.

1975 mat. nat. studentereksamen, 1975 Løvenholm skovd., skovr. J. E. Due, og Farum statsskovd., skovr. P. Petersen, 1980 Fredningsafdelingen, Vestsjællands amt, arkitekt Peter Grøn. Forstkandidat 1981.

15.3.82 ansat ved arkitektfirmaet Møller & Grønborg, Århus.

Studierejse til Sri Lanka 1978.

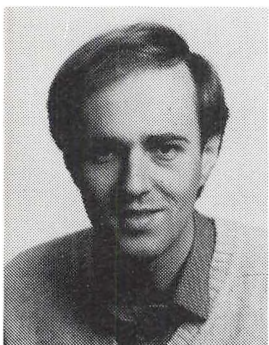

\* **Pedersen, Kai**, født 31.12.54 i København. Søn af værkfører Flemming Christian Pedersen og Svanhild Pedersen.

1974 mat. fys. studentereksamen, 1974–75 Farum statsskovd., skovr. P. Petersen, 1980–81 Løvenborg skovd., skovr. F. Johansen.

Forstkandidat 1981.

1.1.83 ansat ved Jordbrugsøkonomisk Institut.

\* **Poulsen, Lars Bendix**, født 16.10.56 i Aarhus. Søn af blikkenslager Kjeld Bendix Poulsen og modist Rolly Irene Poulsen.

1975 studentereksamen, 1975 Farum statsskovd., skovr. P. Petersen, 1976



## 1981

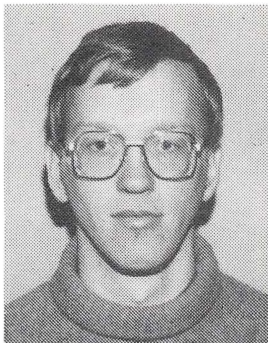

Løvenholm skovd., skovr. J. E. Due, 1980–81 Rathlousdal skovd., skovr. N. Sommer Nielsen. Forstkandidat 1981.

1981–82 Skovteknisk Institut (ATV), 1982 sekretær for Styregruppen vedr. energimæssig Udnyttelse af Biomasse, Energiministeriet, 1.8.82 forstfuldmægtig i Statsskovvæsenet, Haderslev distrikt.

Litterære arbejder: Foreløbige resultater af to yngre afkom-forsøg med materiale fra kårede danske egebevoksninger. (Sammen med J. Bo Larsen), DST 1981.



\* **Rasmussen, Per**, født 24.10.56 i København. Søn af formand Fredløv Rasmussen og butiksassistent Lilly Rasmussen. Gift 25.9.81 med Naya Strøyer, født 13.9.60.

1975 mat. nat. studentereksamen, 1975 Løvenholm skovd., skovr. J. E. Due, 1976 Farum statskovd., skovr. P. Petersen, 1980–81 Vosnæs skovd., skovr. N. Terp-Hansen.

Forstkandidat 1981.

1981 Associate Expert i FAO, Costa Rica.



\* **Strandgaard, Søren** født 1.8.55 på Frederiksberg. Søn af Godtfred Mikkelsen og Inger Strandgaard. Samliv med Linnea Lovisa Maria Hamring, født 5.9.54.

1974 mat. fys. studentereksamen, 1975 matematik/datalogi-studium på Københavns Universitet, 1975 Løvenholm skovd., skovr. J. E. Due, 1976 Farum statskovd., skovr. P. Petersen, 1980 Vosnæs skovd., skovr. N. Terp-Hansen, 1981 Vildtbiologisk Station, vildtbiolog T. Asferg. Forstkandidat 1981. 1.2.82 forskerstuderende i vildtøkologi; projekt: Vildtskader på små fyrreplanter. Institutionen for Viltekologi, Uppsala.

1.11.82 forstfuldmægtig ved Statsskovvæsenet.

Studierejser til Rumænien og Tjsekoslovakiet (ædelgran) 1978, Nordvestamerika 1979, Kenya og Tanzania (vildtbiologi) 1981.

Litterære arbejder: Genetiske og økologiske aspekter for dyrkning af østrigsk fyr (Pinus nigra) i Danmark. (Medforfatter Jørgen Bo Larsen) DST, 1981. Factors affecting the moose population in Sweden during the 20th century with special attention to silviculture. Rapp. Inst. Viltekol., Uppsala 1982.

## 1981



\* **Sørensen, Lars Rebien**, født 10.10.54 i Hvidovre.  
Søn af overingeniør Johs. Sørensen og Ingrid Sørensen. Gift 9.5.73 med sygeplejerske Elsebeth Broberg, født 3.2.54.  
1973 studentereksamen, 1974 Farum statsskovd., skovr. P. Petersen, 1980 Esrum skovd., skovr. L. Toksvig.  
Forstkandidat 1981.

## 1982

- \* **Andersen, Leif**, født 13.9.52. Forstkandidat 1982.
- \* **Bach, Frans Richard**, født 15.1.57. Forstkandidat 1982.
- \* **Binder, Ole**, født 7.10.57. Forstkandidat 1982.
- \* **Graudal, Lars Ole Visti**, født 7.4.57. Forstkandidat 1982.
- \* **Hoyer, Hans**, født 1.2.56. Forstkandidat 1982.
- \* **Jensen, Lars Eskild**, født 18.10.55. Forstkandidat 1982.
- \* **Jensen, Søren Fløe**, født 13.11.56. Forstkandidat 1982.
- \* **Lokdam, Gorm**, født 10.10.56. Forstkandidat 1982.
- \* **Madsen, Jesper Stahl**, født 19.4.54. Forstkandidat 1982.
- \* **Nielsen, Carl Christian Nørgaard**, født 23.3.56. Forstkandidat 1982.
- \* **Olsen, Jens Aare**, født 6.1.57. Forstkandidat 1982.
- \* **Raunholt, Aage**, født 7.12.55. Forstkandidat 1982.
- \* **Wunsch, Klaus Bumbech**, født 23.11.54. Forstkandidat 1982.

## Udenlandske kandidater

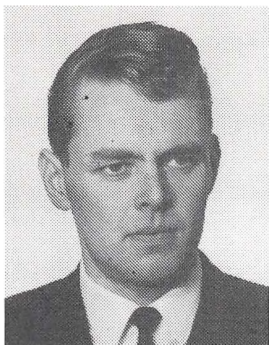

**Risvand, Jens**, født 28.6.40 i Birkenes. Søn af gårdbruger Nils Risvand og Alfild Risvand. Gift 29.7.67 med personalkonsulent Kari Johnsen, født 24.10.40.

Dimitteret fra Norges landbrukshøgskole, Ås, 1966.

1970–71 Master of Science, London School of Economics, England, 1971 Dr. agric., Norges landbrukshøgskole, Norge.

1966 konsulent, Jorddirektoratet, Oslo, 1967–76 stipendiat, lektor, første amanuensis, Norges landbrukshøgskole, 1977–80 første amanuensis, Agder distriktshøgskole, 1981 professor, Skov-

brugsinstituttet, KVL.

1972–74 tjenestemandsrepræsentant i Kollegiet og Professorudvalget ved NLH, Norges landbrukshøgskole, 1979 formand i Økonomisk fagseksjon og formand for Fagrådet, Agder distriktshøgskole.

Litterære arbejder: Økonomisk analyse av hogstprogrammer ved dynamisk programmering, 1970. En stokastisk modell for utnyttelse av variasjoner i tømmerprisene i et hogstprogram, 1974. Regnskap, inflasjon, kapitaloppretholdelse, 1978. Samfunnets kalkulasjonsrente, 1978. Ressurser og ressursdisponering, 1979.



\* **Wieth-Knudsen, Laila Vibeke**, født 5.10.43 på Frederiksberg.

1963 studentereksamen, Wien.

1968 Diplomforstwirt, Ludwig Maximilian Universität, München, Vesttyskland.

1968–70 undervisningsassistent ved Norges Landbrukshøgskole, Ås, Institut for skovdyrkning, 1971 sekretær hos Statens naturfrednings- og land-skabskonsulent, 1971–72 konsulent, Forenede Nationer, Geneve, Economic Commission for Europe og United Nations Conference on the Human Environment, 1972–76 teknisk sekretær ved Fredningsplanudvalget for Vestsjællands amt.

1976 fuldmægtig i Planstyrelsen, Miljøministeriet.

1981 medl. af personalerepræsentantskabet, Miljøministeriet.



## Alfabetisk navneregister

<b>D</b>		Gottlieb, Olaf W. ....	102
Dalgas, Christian .....	78	Gram, Alfred .....	12
Dalgas, Knud F. ....	171	Gram, Carl C. ....	138
Damgaard, Poul .....	185	Granhof, Jens J. ....	175
Davidsen, Lars .....	195	Gravsholt, Sven .....	143
Degener, Poul .....	161	Graudal, Lars Ole Visti .....	220
Ditlevsen, Bjerne A. ....	189	Green, Ib .....	103
Dons, Gerda E. S. ....	64	Grene, Søren .....	207
Dons, Hans B. ....	66	Gregersen, Jens F. ....	167
Dragsted, Jens R. ....	155	Grosen, Søren .....	72
Dreyer, Holger V. ....	22	Gross, Margrethe, se Wedendahl ...	202
Due, Johan E. ....	75	Grøn, Alfred R. Howard .....	17
Dybbroe, Axel C. H. ....	102	Graae, Gustav A. ....	40
Dybkjær, Ole .....	143	Guldager, Per .....	162
		Gøhrn, Viggo A. ....	75
<b>E</b>		Gøtzsche, Henning .....	156
Edwardsen, Jørgen .....	174	Gøtzsche, Paul V. E. ....	13
Eigaard, Jørgen R. ....	162	Gøtzsche-Larsen, Jens .....	195
Elberling, Mogens .....	151	Gaard, Frede .....	162
Elbæk-Jørgensen, Morten .....	162		
Elmqvist, Anders G. ....	79	<b>H</b>	
Elmqvist, Kristian B. T. ....	79	Hagemann, Bent .....	183
Engberg, Bent .....	102	Halmøe, Jens P. ....	27
Errboe, Myrth,		Hammershaimb, Jørgen U. ....	217
se Nørskov-Lauritsen .....	119	Handberg, Jens E. ....	138
Esbjørn, Hans .....	71	Hansen, Albert R. ....	66
Espersen, Kjeld G. ....	167	Hansen, Erik H. ....	144
Espersen, Leif G. ....	183	Hansen, Georg .....	139
Estrup, Iakob .....	110	Hansen, Hans Torsten .....	218
Estrup, Vilhelm .....	155	Hansen, Hans V. P. ....	25
Eyermann, Hans B. ....	49	Hansen, Herluf H. ....	29
		Hansen, Jens Sunesen .....	207
<b>F</b>		Hansen, Keld .....	179
Falgaard, Niels V. ....	57	Hansen, Knud H. ....	72
Feilberg, Anders F. S. ....	143	Hansen, Knud M. ....	54
Feilberg, Lars C. S. ....	128	Hansen, Laurits Aa. ....	176
Felding, Henrik .....	189	Hansen, Leif S. ....	139
Felding, Michael N. ....	46	Hansen, Per H., se Hartmann .....	199
Fenger, Sven .....	174	Hansen, Tage .....	134
Find, Niels I. ....	121	Hansen, Vagn Halskov .....	37
Flor, Carl C. ....	89	Hartmann, Per .....	199
Fodgaard, Søren .....	210	Hastrup, Allan Aa. ....	128
Fog, Mogens .....	45	Hauberg, Poul A. ....	58
Fog, Ole L. ....	152	Haugegaard, Svend H. ....	137
Fogh, Poul A. H. J. ....	29	Havemann, Bjørn K. ....	190
Fredslund, Laust .....	183	Havmøller, Palle .....	167
Friis, Peter .....	163	Hedegart, Torben H. ....	164
Friis-Hansen, Finn O. ....	93	Hedegaard, Hans M. ....	215
Frølich, Kaj U. L. ....	102	Heding, Niels .....	171
Frølund, Hakon .....	66	Hedvard, Torben .....	156
		Heiberg, Svend O. ....	22
<b>G</b>		Heiberg-lürgensen, Kjeld .....	132
Gammeltoft, Henrik .....	175	Heilmann, Allan J.-E. ....	75
Gandil, Christian .....	39	Heimbürger, Carl C. ....	23
Gelhede, B. ....	117	Helles, Finn .....	156
Gerdes, Bent C. ....	102	Helk, Kaj N. ....	27
Gold, Anker P. ....	186	Helweg, Jørgen T. H. ....	84

## Alfabetisk navneregister

Henriksen, Hans A. ....	76	Jensen, Boj H. ....	80
Herløw, Mikal ....	186	Jensen, Erik F. ....	80
Hermansen, Niels K. ....	103	Jensen, Finn A. ....	176
Hesselbjerg, Knud E. ....	204	Jensen, Frede ....	190
Hilbert, Per ....	215	Jensen, Gerda E. S., se Dons ....	64
Hinrichsen, Bror K. ....	104	Jensen, Hans K. Bjerregaard ....	208
Holbeck, Hans ....	196	Jensen, Jens Bech ....	208
Holbek, Paul ....	89	Jensen, Lars Eskild ....	220
Holck, Christian E. von ....	90	Jensen, Leif G., se Espersen ....	183
Holck, Niels C. ....	191	Jensen, Niels E. ....	29
Holm, Arne R. ....	135	Jensen, Niels J. Bundgaard ....	204
Holm, Folke G. B. ....	27	Jensen, Palle Holst ....	117
Holm, Jacob ....	93	Jensen, Peter H. ....	150
Holmsgaard, Erik ....	90	Jensen, Poul ....	203
Holst, Mark J. ....	93	Jensen, Poul R. S. ....	72
Holst-Jørgensen, Bo ....	168	Jensen, Søren Fløe ....	220
Holstein, Peer ....	129	Jensen, Vagn Aa. R. ....	84
Holstener-Jørgensen, Helge ....	105	Jepsen, Oluf U. ....	67
Holsøe, Bent ....	49	Jepsen, Peder F. ....	203
Holsøe, Torkel ....	37	Jespersen, Preben C. Friis ....	135
Holten, Niels E. ....	94	Jessen, Erik N. ....	191
Holten-Andersen, Kai ....	40	Jessen, Povl P. ....	13
Holten-Andersen, Per ....	210	Johansen, Bo ....	208
Honnens de Lichtenberg, Sophus ..	72	Johansen, Flemming S. ....	129
Hornung, Conrad C. ....	46	Johansen, Vagn ....	67
Hoyer, Hans ....	220	Jørgensen, Erik ....	91
Hvass, Jens ....	18	Juhl, Harald W. ....	137
Hvidberg-Hansen, Henrik ....	168	Juhl, Helge Rousing ....	55
Hvidt, Edvard ....	117	Juncker, Gunnar F. ....	34
Hviid, Axel ....	51	Jørgensen, Arne P. ....	192
Hviid, Peter ....	215	Jørgensen, Bruno Bilde ....	211
Hübertz, Hanne ....	211	Jørgensen, Einar Laumann ....	80
Hüttmann, Erik H. ....	133	Jørgensen, Erik, se Jørgensen ....	91
Høgsgaard, Ole ....	144	Jørgensen, Frits ....	94
Høyer-Nielsen, Svend ....	164	Jørgensen, Hans C. ....	67
		Jørgensen, Jens (Larry) ....	30
<b>I</b>		Jørgensen, Jørgen Sjolte ....	144
Ingemann, Søfren E. ....	23	Jørgensen, Otto J. Marstrand ....	34
Ingvorsen, Carl F. ....	105	Jørgensen, Steffen ....	152
Iuel, Christian F. ....	11	Jørgensen, Vagn ....	55
Iuel, Niels ....	125		
Iversen, Aksel ....	105	<b>K</b>	
Iversen, Otto S. ....	106	Kalmberg, Carl E. ....	46
		Kampmann, Oscar A. ....	64
<b>J</b>		Kaspersen, Thorvald ....	19
Jacobsen, Bent ....	106	Keiding, Henrik ....	110
Jacobsen, Børge ....	51	Kelnæs, Jørgen ....	139
Jacobsen, Finn ....	169	Kelp, Hans K. ....	49
Jacobsen, Sven E. ....	146	Ketelsen, Siegfried O. H. ....	46
Jakobsen, Peter L. ....	110	Kindt, Christian S. ....	100
Jakobsen, Svend Juel ....	207	Kjersgaard, Karl J. Olav ....	122
Jakobsen, Søren ....	171	Kjær, Tyge W. ....	203
Jarløv, Hans C. ....	76	Kjølby, Vilhelm W. ....	64
Jelnes, Ib T. ....	54	Kjøller, Knud P. ....	94
Jensen, Arthur M. ....	110	Kjølsen, Nils W. H. ....	135
Jensen, Axel J. Martin ....	150	Klitgaard, Ole ....	192
Jensen, Bjørn U. ....	180	Klüwer, Torben ....	85

## Alfabetisk navneregister

Knudsen, Hans Arthur .....	85	Lunding, Ib V. ....	152
Knudsen, Morten V. ....	117	Lybye, Niels S. ....	68
Koch, Jørgen .....	130	Lydiksen, Hans C. ....	196
Koch, Niels O. Elers .....	199	Løbner, Ove K. ....	187
Kofod, Eivind O. ....	203	Løfting, Ebbe C. L. ....	33
Korsgaard, Svend .....	190	Løvengreen, Johan A. ....	41
Kragh-Hansen, Niels .....	200	Løwe, George .....	77
Krarup, Per .....	165		
Kreiberg, Niels H. ....	122	<b>M</b>	
Kring, Olaf R. H. ....	62	Madsen, Esben Møller .....	212
Kristensen, Karl H. E. ....	13	Madsen, Jesper Stahl .....	220
Kristensen, Peder F. N. ....	11	Madsen, Peter Brun .....	150
Kristensen, Verner Grenaa .....	169	Madsen, Poul T. Lyngø .....	193
Kroman-Larsen, Johannes H. ....	111	Madsen, Søren Flemming .....	169
Kähler, Knud M. V. ....	125	Madsen, Troels L. ....	200
Kærn, Peter .....	192	Magnussen, Steen .....	205
Köhler, Poul A. S. ....	24	Mahrt-Olsen, Ole .....	68
Kaas, Olaf V. ....	25	Mandøe, Hans J. H. ....	95
		Martensen-Larsen, Henning .....	12
<b>L</b>		Matthesen, Peter .....	203
Ladefoged, Kjeld .....	52	Matzen, Iver H. ....	170
Ladefoged, Knud F. ....	30	Michaelsen, Tage .....	184
Landboe-Christensen, Aage H. P. ....	41	Michelsen, Poul .....	25
Langballe, Niels B. ....	21	Mikkelsen, Lars V. Toft .....	193
Lange, Kai H. ....	50	Mikkelsen, Per A. ....	172
Lange, Oluf K. ....	156	Mogensen, Peer .....	145
Langkilde-Lauesen, Knud C. ....	59	Moldrup, Niels .....	125
Larsen, Egon .....	122	Moltesen, Peter .....	69
Larsen, Erik Lenchler .....	211	Mortensen, Ejner A. L. ....	62
Larsen, Jørgen Bo .....	192	Mortensen, Jens O. ....	172
Larsen, Kirsten Syrach, se Olesen ...	147	Morville, Paul .....	123
Larsen, Niels A. ....	118	Mott-Poulsen, Torben .....	200
Larsen, Niels J. ....	35	Mouritzen, Klaus V. ....	196
Larsen, Palle S. ....	165	Muhle Larsen, Hans C. ....	38
Larsen, Poul E. ....	41	Munkøe, Jens C. H. ....	86
Larsen, Sven .....	47	Muus, Henning .....	47
Lassen, Erik .....	30	Münter, Mogens .....	176
Lassen, Jørgen A. N. ....	39	Møller, Per H. ....	145
Lassen, Jørgen H. ....	81	Møller, Preben K. J. ....	136
Lassen, Henrik E. ....	140	Mønsted, Niels .....	70
Laub, Frederik V. J. H. ....	41	Mørk-Hansen, Johan F. ....	42
Lauridsen, Elmer B. ....	163		
Laursen, Asger .....	52	<b>N</b>	
Laursen, Uffe .....	196	Nannestad, Leif E. ....	140
Laustsen, Alfred .....	92	Nannestad, Niels C. ....	126
Lei, Hans J. C. ....	193	Neckelmann, Jørgen .....	146
Lillelund, Hans .....	157	Nedergaard-Hansen, Knud .....	42
Lindgren, Holger B. ....	186	Neergaard-Petersen, Poul H. ....	112
Lokdam, Gorm .....	220	Nielsen, Børge .....	82
Lorentzen, Sven C. ....	81	Nielsen, Carl Christian Nørgaard ...	220
Lorenzen, Henning N. ....	32	Nielsen, Christian N. ....	137
Lorenzen, Matz Aa. ....	77	Nielsen, Erik B. ....	157
Lorenzen, Ulrik .....	216	Nielsen, Erling E. ....	65
Ludvigsen, Jesper S. ....	218	Nielsen, Erling Meier .....	212
Lund, Hans E. B. ....	180	Nielsen, Frands K. Fraas .....	205
Lund-Christjansen, Svend .....	35	Nielsen, Gunnar .....	78
Lundberg, Jørgen .....	106	Nielsen, Ivan E. ....	213

## Alfabetisk navneregister

Nielsen, Jørgen .....	95	<b>R</b>	
Nielsen, Lars Møller .....	180	Rafn, Johannes .....	126
Nielsen, Niels C. ....	24	Ramsing, Kjeld S. de M. ....	87
Nielsen, Niels Sommer .....	209	Ramsing, Aage .....	172
Nielsen, Nils Skærbæk .....	201	Rasmusen, Niels .....	97
Nielsen, Per C. ....	194	Rasmussen, Aksel .....	119
Nielsen, Poul C. ....	96	Rasmussen, Axel H. ....	20
Nielsen, Thomas .....	73	Rasmussen, Carl .....	124
Nielsen, Torkild .....	146	Rasmussen, Erik T., se Tolstrup .....	59
Nielsen, Tom .....	187	Rasmussen, Jens .....	113
Nissen, Hans C. ....	62	Rasmussen, Jens E. ....	25
Næss-Schmidt, Keld J. C. A. ....	86	Rasmussen, Jørgen E. R. ....	157
Nørgaard, Kaj O. H. ....	56	Rasmussen, Per .....	219
Nørskov-Lauritsen, Gunner .....	118	Rasmussen, Sven I. O. ....	97
Nørskov-Lauritsen, Myrth .....	119	Raunholt, Aage .....	220
<b>O</b>		Ravn, Bo M. ....	187
Ogstrup, Ferdinand N. ....	14	Ravn, Henrik .....	148
Oksbjerg, Erik B. ....	86	Ravn-Mortensen, Hans K. ....	97
Oldenburg, Knud V. H. ....	27	Refn, Nils Jesper .....	170
Olesen, Kirsten Syrach .....	147	Regenberg, Paul R. J. ....	177
Olesen, Per O. ....	153	Reventlow, Christian B. F. ....	70
Olsen, Bent H. ....	136	Reventlow, Johan O. ....	73
Olsen, Jens Aare .....	220	Riemer, Ole D. ....	194
Olufsen, Jørgen M. O. ....	177	Risvand, Jens .....	221
Oppermann, Leif V. ....	136	Rix, Svend .....	15
Overby, Bent .....	187	Rolsted, Jørgen .....	113
<b>P</b>		Roulund, Hans .....	172
Paludan, Rasmus Frederik .....	97	Rubow, Thomas W. ....	158
Pallisgaard, Jørgen .....	147	Rude, Jørn .....	187
Pedersen, Anders J. Bech .....	184	Rydder, Torben .....	158
Pedersen, Ernst Riisgaard .....	165	Ryder, Sigurd A. ....	45
Pedersen, Jørgen B. H. ....	107	Røjkjær, Anders R. ....	141
Pedersen, Jørgen S. ....	197	Raae, Karsten .....	213
Pedersen, Kai .....	218	<b>S</b>	
Pedersen, Knud Ole .....	209	Sandager, Hans C. ....	107
Pedersen, Leif R. ....	216	Scavenius, Hans O. B. ....	70
Pedersen, Aage Marcus .....	147	Schaffalitzky de Muckadell, M. ....	97
Petersen, Anders H. ....	201	Schaffalitzky de Muckadell, J. ....	213
Petersen, Broder Beier, se Bejer ....	101	Scharff, Ole H. ....	137
Petersen, Børge H. ....	53	Scheurer, Erwin .....	130
Petersen, Jens C. Briand .....	177	Schjøtz-Christensen, Ro .....	197
Petersen, Kaj E. M. ....	124	Schlätzer, Georg .....	114
Petersen, Poul C. ....	133	Schmidt, Paul F. ....	158
Philipsen, Christian T. ....	112	Schmidt, Aage G. ....	31
Platz, Poul E. ....	201	Schoubye, Harald S. L. ....	14
Plougheld, Hans S. H. ....	31	Schovsbo, Klaus F. ....	53
Plum, Peter M. ....	209	Schousboe, Vilhelm C. ....	127
Pontoppidan, Erik .....	12	Schulin, Vilhelm P. ....	119
Poulsen, Gunnar .....	112	Schulze, Hermann R. ....	92
Poulsen, Lars Bendix .....	218	Schwarz, Aage .....	158
Poulsen, Olaf Ø. ....	180	Selsing, Jan .....	98
Poulsen, Sigurd H. ....	86	Siegumfeldt, Erik H. ....	73
<b>Q</b>		Sieverts, Arne .....	35
Qvistgaard, Poul E. V. ....	60	Simony, Jørn .....	114
Qvortrup, Svend Aa. ....	181	Skarregaard, Peder .....	136
		Skott, Preben A. ....	82



## Alfabetisk navneregister

Skov, Johannes .....	165	Troensegaard, Jan .....	163
Skude, Hans Morten R. ....	65	Trolldoft, Mourits .....	205
Skyum, Flemming .....	153	Tulstrup, Niels P. ....	100
Skyum, Jørgen .....	201	Tøttrup, Per F. ....	130
Skaarup, Ben .....	124		
Smith, Christian .....	26	<b>U</b>	
Smith, Ib H. ....	141	Udsen, Ebbe .....	148
Sparsø, Poul H. ....	98	Ulrich, Niels B. ....	43
Staun, Henrik .....	98	Ulrich, Niels C. ....	159
Steenfeldt, Henning M. ....	78		
Steenstrup, Birger N. E. ....	24	<b>V</b>	
Stoffregen, Knud G. ....	28	Vang Pedersen, Ebbe .....	191
Stope, Erik T. ....	145	Vardil, Sven .....	184
Stougaard, Hans P. F. ....	36	Vedel, Helge .....	120
Stougaard, Walter .....	87	Veise, Poul .....	178
Stranddorf, Tøger W. ....	205	Velling, Keld F. ....	206
Strandgaard, Søren .....	219	Vidkjær, Børge .....	73
Sunde, Karsten Aa. ....	216	Vigen, Lars .....	61
Syrach-Larsen, Carl .....	19	Villesen, Konrad L. ....	63
Sættem, Nils E. O. ....	214	Vinther, Christian .....	107
Søgaard, Bent F. ....	115	Vinther, Henrik J. ....	204
Søgård, Dan .....	138		
Sønderbye, Niels .....	188	<b>W</b>	
Søndergaard, Poul .....	166	Wedel-Heinen, Jørgen U. ....	142
Sørensen, Anders .....	53	Wedendahl, Margrethe .....	202
Sørensen, Anker M. ....	24	Weismann, Otto T. J. ....	28
Sørensen, Erik S. ....	99	Wellendorf, Hubert .....	159
Sørensen, Klaus Waage .....	173	Wellendorf, Thorkild O. ....	31
Sørensen, Lars R. ....	220	Wentzer, Mogens .....	178
Sørensen, Niels J. B. ....	60	West-Nielsen, Gunnar W. ....	73
		West-Nielsen, Søren .....	182
<b>T</b>		Westergaard, Holger .....	181
Tage-Jensen, Asger H. B. ....	58	Westh, Thor C. ....	142
Terp-Hansen, Niels .....	188	Wiberg, Arne .....	26
Thomassen, Thomas .....	130	Wielandt, Aage .....	39
Thomsen, Anton G. ....	194	Wieth-Knudsen, Laila V. ....	221
Thomsen, Erik .....	73	Wilhjelm, Nils .....	160
Thomsen, Jens .....	217	Windfeld, Jens T. S. ....	36
Thomsen, Jens E. D. ....	166	Winther, Christian M. ....	116
Thomsen, Niels E. Ladekarl .....	61	Wunsch, Klaus Bumbech .....	220
Thomsen, Peter .....	188		
Thomsen, Preben M. Bjerregaard ..	163	<b>Y</b>	
Thorlacius-Ussing, Bent .....	82	Yde-Andersen, Anders A. ....	131
Thorlacius-Ussing, Haagen .....	56		
Thorlacius-Ussing, Inge S. ....	61	<b>Z</b>	
Thorsteinsson, Baldur .....	119	Zethner, Ole .....	148
Thulin, Ib J. ....	87		
Thaarup, Poul .....	21	<b>Ø</b>	
Tillisch, Erik .....	124	Øhlenschläger, Aksel .....	127
Timm, Svend A. ....	14	Ørnsholt, Carsten .....	182
Tingleff, Thorkild .....	194		
Toksvig, Lars F. ....	158	<b>Å/AA</b>	
Toldam, Morten .....	133	Aage, Niels A. ....	197
Tolstrup, Erik .....	59	Aagaard, Hans Juel .....	131
Tonboe, Tage .....	42	Aarestrup-Frederiksen, Jørgen G. ..	46
Treschow, Cecil C. C. V. N. ....	28	Aaskov, Friedrich H. ....	32

# Dimittendliste

## 1920

Brandt, Albert  
Christensen, Frode Georg  
Juel, Christian Frederik  
Kristensen, Peder Frits Nygaard  
Martensen-Larsen, Henning  
Pontoppidan, Erik

## 1921

Gram, Alfred  
Gøtzche, Paul Viggo Emil  
Jessen, Povl Palle  
Kristensen, Karl Holger Eskild  
Ogstrup, Ferdinand Nielsen  
Schoubye, Harald Sophus Lystrup  
Timm, Svend Aage

## 1922

Allerup, Poul Hermann  
Bentzen, Einar  
Rix, Svend

## 1923

Abell, Jørgen  
Bavngaard, Aage Thomsen  
Brøsen, Kaj  
Grøn, Alfred Rowland Howard  
Hvass, Jens  
Kaspersen, Thorvald  
Rasmussen, Axel Heidemann  
Syrach-Larsen, Carl  
Thaarup, Poul

## 1924

Buhl, Harald Valdemar  
Dreyer, Holger Villiam  
Heiberg, Svend Oluf  
Heimbürger, Carl Constantin  
Ingemann, Søfren Ebbe  
Köhler, Povl Arne Sibbern  
Langballe, Niels Brock  
Nielsen, Niels Christian  
Steenstrup, Birger Nicolaj Eeg  
Sørensen, Anker Mørch

## 1925

Hansen, Hans Viggo Peter  
Kaas, Olaf Valdemar  
Michelsen, Poul  
Rasmussen, Jens Evald  
Smith, Christian  
Wiberg, Arne

## 1926

Clemensen, Vilhelm Martin Juel  
Halmøe, Jens Peter  
Helk, Kaj Nikolaj  
Holm, Folke Gustav Bering  
Oldenburg, Knud Valdemar Helmut  
Stoffregen, Knud Gøtzsche  
Treschow, Cecil Carthon Christoffer  
Valdemar Nyholm  
Weismann, Otto Thorstein Johannes

## 1927

Fogh, Poul Alf Harald Just  
Hansen, Herluf Hofman  
Jensen, Niels Edgar  
Jørgensen, Jens Laurits  
Ladefoged, Knud Fischer  
Lassen, Erik  
Plougheld, Hans Steffen Hansen  
Schmidt, Aage Georg  
Wellendorf, Thorkild Oskar  
Askov, Friedrich Hansen

## 1928

Christensen, Axel Erik  
Lorenzen, Henning Nis  
Løfting, Ebbe Carsten Lund

## 1929

Christensen-Dalsgaard, Ove  
Juncker, Gunnar Flemming  
Jørgensen, Otto Jørgen Marstrand  
Larsen, Niels Jørgen  
Lund-Christjansen, Svend  
Sieverts, Arne  
Stougaard, Hans Peter Foget  
Windfeld, Jens Thorvald Stochholm

## 1930

Bech, Carl Georg  
Hansen, Vagn Halskov  
Hølsøe, Torkel  
Muhle Larsen, Hans Carl  
Lassen, Jørgen Alexander Nimb  
Wielandt, Aage

## 1931

Gandil, Christian  
Graae, Gustav Adolph  
Holten-Andersen, Kai  
Landboe-Christensen, Aage Henrik Peter  
Larsen, Poul Emil  
Laub, Frederik Vilhelm Johan Haae  
Løvengreen, Johan Anton  
Mørk-Hansen, Johan Frederik  
Nedergaard-Hansen, Knud  
Tonboe, Tage  
Ulrich, Niels Brock

## Dimittendliste

### 1932

Bang Svend Frederik  
Bjarnason, Håkon  
Bøjesen, Arne  
Christoffersen, Henrik Carl Ørsøe  
Fog, Mogens  
Ryder, Sigurd Andreas  
Aarestrup-Frederiksen, Jørgen Gunnar

### 1933

Felding, Michael Numa  
Hornung, Conrad Christian  
Kalmborg, Carl Eric  
Ketelsen, Siegfried Otto Haack  
Larsen, Svend  
Muus, Henning

### 1934

Andersen, Hans Christian  
Andersen, Mogens  
Eyermand, Hans Broge  
Holsøe, Bent  
Kelp, Hans Kristian  
Lange, Kai Harding

### 1935

Andersen, Knud  
Bloch, Carl  
Hviid, Axel  
Jacobsen, Børge  
Ladefoged, Kjeld  
Laursen, Asger  
Petersen, Børge Hagbard  
Schovsbo, Klaus Fog  
Sørensen, Anders

### 1936

Biilmann, Find Emil  
Hansen, Knud Marius  
Jelnes, Ib Thejll  
Juhl, Helge Rousing  
Jørgensen, Vagn  
Nørgaard, Kaj Oscar Hans  
Thorlacius-Ussing, Haagen

### 1937

Boserup-Nielsen, Børge  
Christensen, Svend Aage  
Falgaard, Niels Vive  
Hauberg, Poul Arboe  
Tage-Jensen, Asger Helge Benedikt  
Tolstrup, Erik

### 1938

Boserup, Sofie Inge,  
gift Thorlacius-Ussing  
Bruun de Neergaard, Tønnes Christian  
Vilhelm

Langkilde-Lauesen, Knud Christian  
Qvistgaard, Poul Ernst Valdemar  
Sørensen, Niels Jacob Bjødstrup  
Thomsen, Niels Elgo Ladekarl  
Vigen, Lars

### 1939

Christensen, Christian Caleb  
Kring, Olaf Reginald Hall  
Mortensen, Ejner Aage Lanter  
Nissen, Hans Christian  
Villesen, Konrad Laurentius

### 1940

Bagge, Bent Børge  
Jensen, Gerda Elisa Sorterup,  
gift Dons  
Kampmann, Oscar Addit  
Kjølby, Vilhelm Wulffsen  
Nielsen, Erling Espen  
Skude, Hans Morten Rasmus

### 1941

Dons, Hans Bergishagen  
Frølund, Hakon  
Hansen, Albert Richard  
Jepsen, Olaf Ussing  
Johansen, Vagn  
Jørgensen, Hans Christian  
Lybye, Niels Søren  
Mahrt-Olsen, Ole  
Møltesen, Peter  
Mønsted, Niels  
Reventlow, Christian Benedict Frederik  
Scavenius, Hans Ove Brønnum

### 1942

Brandt, Ernst Christian  
Esbjørn, Hans  
Grosen, Søren  
Hansen, Knud Harald  
Jensen, Poul Rasmus Severin  
Lichtenberg, Sophus Honnes de  
Nielsen, Thomas  
Reventlow, Johan Otto  
Siegumfeldt, Erik Hoff  
Thomsen, Erik  
Vidkjær, Børge  
West-Nielsen, Gunnar Wolmer

### 1943

Brorly, Niels Otto  
Brødsgaard, Carl Georg  
Christiansen, Erik Jørgen  
Due, Johan Edvard  
Gøhrn, Viggo Aksel  
Heilmann, Allan Johann Ernst

## Dimittendliste

Henriksen, Hans Adolf  
Jarløv, Hans Christian  
Lorenzen, Matz Aage  
Löwe, George  
Nielsen, Gunnar  
Steenfeldt, Henning Mathiasen

### 1944

Dalgas, Christian  
Elmquist, Anders Gebhardt  
Elmquist, Kristian Benedikt Tidemand  
Jensen, Boj Højer  
Jensen, Erik Friis  
Jørgensen, Einar Laumann  
Lassen, Jørgen Hvejsel  
Lorentzen, Sven Carsten  
Nielsen, Børge  
Skott, Preben Alfred  
Thorlacius-Ussing, Bent

### 1945

Barner, Helmuth Axel von  
Bergsten, Gunnar  
Blichfeldt, Hans  
Helweg, Jørgen Thorvald Hagerup  
Jensen, Vagn Aage Ravn  
Klüwer, Torben  
Knudsen, Hans Arthur  
Munkø, Jens Christian Hoven  
Næss-Schmidt, Keld Janus Carl August  
Oksbjerg, Erik Boye  
Poulsen, Sigurd Harry  
Ramsing, Kjeld Schaffalitzky  
de Muckadell  
Stougaard-Andresen, Walter  
Thulin, Ib Johan

### 1946

Bay, Bendt  
Brüel, Torben Ludvig  
Brændegaard, Jørgen Erik  
Bundesen, Gregers  
Christiansen, Børge Lindskov  
Flor, Carl Christian  
Holbek, Paul  
Holck, Christian Erik von  
Holmsgaard, Erik  
Jørgensen, Erik  
Laustsen, Alfred  
Schultze, Hermann Rudolph

### 1947

Bang, Andreas  
Friis-Hansen, Finn Olaf  
Holm, Jacob  
Holst, Mark Johannes  
Holten, Niels Erik

Jørgensen, Frits  
Kjøller, Knud Peter  
Mandøe, Hans Jørgen Hansen  
Nielsen, Jørgen  
Nielsen, Poul Christian  
Paludan, Rasmus Frederik  
Rasmussen, Niels  
Rasmussen, Sven Incasi Oluf  
Ravn-Mortensen, Hans Christian  
Schaffalitzky de Muckadell, Michael  
Selsing, Jan  
Sparsøe, Poul Hempel  
Stau, Henrik  
Sørensen, Erik Søndergaard

### 1948

Ascanius, Erik Holger Rahbek  
Bang, Carl Christian Frederik Müller  
Kindt, Christian Schönemann  
Tulstrup, Niels Poul

### 1949

Beier Petersen, Broder  
Bruun, Jørgen Eske  
Carstensen, Hans Aage  
Dybbroe, Axel Christian Henrik  
Engberg, Bent  
Frølich, Kaj Ulrich Lorens  
Gerdes, Bent Christian  
Gottlieb, Olaf William  
Green, Ib  
Hermansen, Niels Kristian  
Hinrichsen, Bror Knud  
Holstener-Jørgensen, Helge  
Ingvorsen, Carl Frederik  
Iversen, Aksel  
Iversen, Otto Sperling  
Jacobsen, Bent  
Lundberg, Jørgen  
Pedersen, Jørgen Bertel Hillebrandt  
Sandager, Hans Christian  
Vinther, Christian

### 1950

Andersen, Kristian Frederik  
Bjerke, Sten  
Brandt, Knud Koefoed  
Brix, Holger  
Christensen, Find Frits Frederik Günther  
Christensen, Henning Fabricius  
Estrup, Iacob  
Jakobsen, Peter Lorents  
Jensen, Arthur Mølgaard  
Keiding, Henrik  
Larsen, Johannes Henning Kromann  
Neergaard-Petersen, Poul Henrik  
Philipsen, Christian Thomsen

## Dimittendliste

Poulsen, Gunnar  
Rasmussen, Jens  
Rolsted, Jørgen  
Schlätzer, Georg  
Simony, Jørn  
Søegaard, Bent Frederik  
Winther, Christian Michael

### 1951

Abell, Torben  
Boye, Christian  
Errboe, Myrth, gift Nørskov-Lauritzen  
Gelhede, Børge  
Hvidt, Edvard  
Jensen, Palle Holst  
Knudsen, Morten Vagner  
Larsen, Niels Anker  
Nørskov-Lauritzen, Gunnar  
Rasmussen, Aksel  
Schulin, Vilhelm Peter  
Thorsteinsson, Baldur  
Vedel, Helge

### 1952

Bryndum, Helge Valdemar  
Find, Niels Iver  
Kjersgaard, Karl Johan Olav  
Kreiberg, Niels Hermansen  
Larsen, Egon  
Morville, Paul  
Petersen, Kaj Erling Martin  
Rasmussen, Carl  
Skaarup, Ben  
Tillisch, Erik

### 1953

luel, Niels  
Kähler, Knud Martens Valdemar  
Moldrup, Niels  
Nannestad, Niels Christian  
Rafn, Johannes  
Schousboe, Vilhelm Carl  
Øhlenschläger, Aksel

### 1954

Blinkenberg, Christian  
Feilberg, Lars Christian Siegmufeldt  
Hastrup, Allan Aage  
Holstein, Peer  
Johansen, Flemming Steen  
Koch, Jørgen  
Scheurer, Erwin  
Thomassen, Thomas  
Tøttrup, Per Fauerschou  
Yde-Andersen, Anders Adam  
Aagaard, Hans Juel

### 1955

Agger-Nielsen, Stig  
Heiberg-lürgensen, Kjeld  
Hüttmann, Erik Helge  
Petersen, Poul Christian  
Toldam, Morten

### 1956

Augsburg, Ejner Justus Kresten  
Bjerregaard, Jens  
Hansen, Tage  
Holm, Arne Richard  
Jespersen, Christian Preben Friis  
Kjølse, Nils Wilhelm Hammer  
Møller, Preben Karl Jessen  
Olsen, Bent Højgaard  
Oppermann, Leif Vincentz  
Skarregaard, Peder

### 1957

Aschlund, Ejner  
Haugegaard, Svend Hauge  
Juhl, Harald Wilson  
Nielsen, Christian Niels  
Scharff, Ole Holger  
Søgaard, Dan

### 1958

Gram, Carl Christian  
Handberg, Jens Erling  
Hansen, Georg  
Hansen, Leif Slengerik  
Kelnæs, Jørgen  
Lassen, Henrik Erik  
Nannestad, Leif Engelhardt  
Røjkjær, Anders Ramskov  
Smith, Ib Hother  
Wedel-Heinen, Jørgen Ulrik  
Westh, Thor Claudi

### 1959

Borsholt, Erik  
Brorsen, Lars Jørn  
Dybkjær, Ole  
Feilberg, Anders Frederik Siegmufeldt  
Gravsholt, Sven  
Hansen, Erik Henning  
Høgsgaard, Ole  
Jørgensen, Jørgen Sjolte  
Mogensen, Peer  
Møller, Per Hauch  
Stope, Erik Thorbjørn

### 1960

Bach, Lars  
Berner, Gustav  
Jacobsen, Sven Erik

## Dimittendliste

Larsen, Kirsten Syrach, gift Olesen  
Neckelmann, Jørgen  
Nielsen, Torkild  
Pallisgaard, Jørgen  
Pedersen, Aage Marcus  
Ravn, Henrik  
Udsen, Ebbe  
Zethner-Møller, Ole

### 1961

Bruun de Neergaard, Vilhelm  
Jensen, Axel Johan Martin  
Jensen, Peter Henning  
Madsen, Peter Brun

### 1962

Boas, Carl Johan  
Elberling, Mogens  
Fog, Ole Laurits  
Jørgensen, Steffen  
Lunding, Ib Valentin  
Olesen, Per Ole  
Skyum, Flemming

### 1963

Andersen, Per  
Andersson, Ture Ingemann Hauge  
Buch-Jepsen, Jørgen  
Clausager, Ib  
Dragsted, Jens Roed  
Estrup, Vilhelm  
Gøtzsche, Henning  
Hedvard, Torben  
Helles, Finn  
Lange, Oluf Krarup  
Lillelund, Hans  
Nielsen, Erik Bent  
Rasmussen, Jørgen Einar Raaen  
Rubow, Thomas William  
Ryder, Torben  
Schmidt, Paul Felix  
Schwarz, Aage  
Toksvig, Lars Francis  
Ulrich, Niels Christian  
Wellendorf, Hubert  
Wilhjelm, Nils

### 1964

Biilmann, Ulrik  
Bjerregaard, Jan  
Bruun, Peter Urban  
Bryndum, Knud Henrik  
Christensen, Hans Georg  
Degener, Povl  
Eigaard, Jørgen Ritzau  
Elbæk-Jørgensen, Morten

Guldager, Per  
Gaard, Frede  
Lauridsen, Elmer Brask  
Thomsen, Preben Morten Bjerregaard  
Troensegaard, Jan

### 1965

Bonfils, Mogens  
Friis, Peter  
Hedegart, Torben Hillerup  
Høyer-Nielsen, Svend  
Krarup, Per  
Larsen, Palle Skov  
Pedersen, Ernst Riisgaard  
Skov, Johannes  
Søndergaard, Poul  
Thomsen, Jens Evald Dybdahl

### 1966

Bang, Niels Frederik  
Bartholin, Thomas Seip  
Gregersen, Jens Frederik  
Havmøller, Palle  
Holst-Jørgensen, Bo  
Hvidberg-Hansen, Henrik  
Jacobsen, Finn  
Jensen, Kjeld Grannow  
Kristensen, Verner Grenaa  
Madsen, Søren Flemming  
Matzen, Iver Hansen  
Refn, Nils Jesper

### 1967

Brenøe, Per Tutein  
Dalgas, Knud Flemming  
Heding, Niels  
Jakobsen, Søren  
Mikkelsen, Per Andreas  
Mortensen, Jens Ole  
Ramsing, Aage  
Roulund, Hans  
Sørensen, Klaus Waage  
Wentzer, Mogens

### 1968

Andersen, Ernst Sønderby  
Edvardsen, Jørgen  
Fenger, Sven  
Gammeltoft, Henrik  
Granhof, Jens Jørgen  
Hansen, Laurits Aalling  
Jensen, Finn Asger  
Münter, Mogens  
Olufsen, Jørgen Mikael Ole  
Petersen, Jens Christian Briand  
Regenberg, Paul Richardt Jeppe  
Veise, Poul

## Dimittendliste

### 1969

Als, Christian  
Bang, Lars  
Billeschou, Anders Erik  
Hansen, Keld  
Jensen, Bjørn Ulrik  
Lund, Hans Erik B.  
Nielsen, Lars Møller  
Poulsen Olaf Østergaard  
Qvortrup, Svend Aage  
Westergaard, Holger  
West-Nielsen, Søren  
Ørnsholt, Carsten

### 1970

Borglykke, Hans  
Espersen, Leif Grannov  
Fredslund, Laust  
Hagemann, Bent  
Michaelsen, Tage  
Pedersen, Anders Johan Bech  
Vardil, Sven

### 1971

Albrechtsen, Erik  
Brunemark, Ole  
Damgaard, Poul  
Gold, Anker Petersen  
Herløw, Mikal  
Lindgreen, Holger Bjørn  
Løbner, Ove Kryger  
Nielsen, Jørn Rude  
Nielsen, Tom  
Overby, Bent  
Ravn, Bo Michael  
Rude, Jørn  
Sønderby, Niels  
Terp-Hansen, Niels  
Thomsen, Peter Ladekarl

### 1972

Bang, Niels Oluf de  
Ditlevsen, Bjerne Asger  
Felding, Henrik  
Havemann, Bjørn Kent  
Jensen, Frede  
Korsgaard, Svend  
Vang-Pedersen, Ebbe

### 1973

Holck, Niels Christian  
Jessen, Erik Neergaard  
Jørgensen, Arne Peder  
Klitgaard, Ole  
Kærn, Peter  
Larsen, Jørgen Bo  
Lei, Hans Jacob  
Madsen, Poul Torben Lyng

Mikkelsen, Lars Vilhelm Toft  
Nielsen, Per Carsten  
Riemer, Ole Dethlef  
Thomsen, Anton Gårde  
Tingleff, Thorkild

### 1974

Christensen, Ib Henning  
Davidsen, Lars  
Gøtzsche-Larsen, Jens  
Holbeck, Hans  
Laursen, Uffe  
Lydiksen, Hans Christian  
Mouritzen, Klaus Valdemar  
Pedersen, Jørgen Skødt  
Schjøtz-Christensen, Ro

### 1975

Andreasen, Niels Christian Egholm  
Arp-Hansen, Niels  
Bjerg, Niels  
Clausen, Jan Thorn  
Gross, Margrethe  
Hansen, Per Hartmann  
Koch, Niels Otto Elers  
Kragh-Hansen, Niels  
Madsen, Troels Lindgren  
Nielsen, Nils Skærbæk  
Petersen, Anders Hagbart  
Platz, Poul Erik  
Poulsen, Torben Mott  
Skyum, Jørgen  
Aage, Niels Anton

### 1976

Christensen, Paul  
Christensen, Stig  
Jensen, Poul  
Jepsen, Peter Folding  
Kjær, Tyge Wilhelm  
Kofod, Eivind Oluf  
Matthesen, Peter  
Mikkelsen, Lindhardt  
Vinther, Henrik Johnsen

### 1977

Hesselsbjerg, Knud Erik  
Jensen, Niels Juhl Bundgaard  
Magnussen, Steen  
Nielsen, Frands Kristian Fraas  
Stranddorf, Tøger Weis  
Trolldoft, Mouritz  
Velling, Keld Frandsen

### 1978

Bagge, Søren  
Christensen, Jens Bjerregaard

## Dimittendliste

Grene, Søren  
Hansen, Jens Sunesen  
Jakobsen, Svend Juel  
Jensen, Hans Kr. Bjerregaard  
Jensen, Jens Bech  
Johansen, Bo  
Nielsen, Niels Sommer  
Pedersen, Knud Ole  
Plum, Peter Munk

### 1979

Andersen, Carsten Arne Schmidt  
Bergstedt, Andreas Chr. Evensen  
Fodgaard, Søren  
Holten-Andersen, Per  
Hübertz, Hanne  
Jørgensen, Bruno Bilde  
Larsen, Erik Lenchler  
Madsen, Esben Møller  
Nielsen, Erling Meier  
Nielsen, Ivan Egegaard  
Raae, Karsten  
Schaffalitzky de Muckadell, Jacob  
Sættem, Nils Erik Oddsønn

### 1980

Birk-Møller, Jens  
Baadsgaard-Jensen, Jørgen  
Christensen, Svend Carsten Johnsen  
Hedegaard, Hans Maltha  
Hilbert, Per

Hviid, Peter  
Lorenzen, Ulrik  
Pedersen, Leif Richard  
Sunde, Karsten Aagaard  
Thomsen, Jens

### 1981

Christensen, Peter Georg Silas Günther  
Hammershaimb, Jørgen Ulrik  
Hansen, Hans Torsten  
Ludvigsen, Jesper Stenild  
Pedersen, Kai  
Poulsen, Lars Bendix  
Rasmussen, Per  
Strandgaard, Søren  
Sørensen, Lars Rebien

### 1982

Andersen, Leif  
Bach, Frans Richard  
Binder, Ole  
Graudal, Lars Ole Visti  
Hoyer, Hans  
Jensen, Lars Eskild  
Jensen, Søren Fløe  
Lokdam, Gorm  
Madsen, Jesper Stahl  
Nielsen, Carl Chr. Nørgaard  
Olsen, Jens Aare  
Raunholt, Aage  
Wunsch, Klaus Bumbech