



Dette værk er downloadet fra Danskernes Historie Online

Danskernes Historie Online er Danmarks største digitaliseringsprojekt af litteratur inden for emner som personalhistorie, lokalhistorie og slægtsforskning. Biblioteket hører under den almennyttige forening Danske Slægtsforskere. Vi bevarer vores fælles kulturarv, digitaliserer den og stiller den til rådighed for alle interesserede.

Støt Danskernes Historie Online - Bliv sponsor

Som sponsor i biblioteket opnår du en række fordele. Læs mere om fordele og sponsorat her: <https://slaegtsbibliotek.dk/sponsorat>

Ophavsret

Biblioteket indeholder værker både med og uden ophavsret. For værker, som er omfattet af ophavsret, må PDF-filen kun benyttes til personligt brug.

Links

Slægtsforskeres Bibliotek: <https://slaegtsbibliotek.dk>

Danske Slægtsforskere: <https://slaegt.dk>

DEN DANSKE LÆGESTAND

1925—1936

DEN DANSKE LÆGESTAND

11. UDGAVE

Liste over meningsforstyrrende Trykfejl.

- Side
296. **Tage Gimsing.** Lin. 7 staar: Vikar Assist 1' Rsl o. s. v. — skal være: Vikar Assist Rigshosp Røntgenklin Maj 35. 1' Rsl o. s. v.
681. **J. E. Meulengracht.** Lin. 16 staar: Arvelighedens — skal være: Arvelighedslærens.
801. **Ellen Pedersen.** Lin. 11 staar: Specialistanerk (Lungetuberkulose) 34 — skal være: 35.
825. **Marie Plesner.** Lin. 7 staar: Blegd Hosp Sept - Nov 4 — skal være: Sept - Nov 34.
842. **Theodor Raaschou.** Lin. 9 staar: Hustru født 1968 — skal være: 1868.
902. **H. Scheuermann.** Lin. 19 (paa Siden) staar: purgeons — skal være: surgeons.
946. **Helge Smith.** Lin. 8 staar: Flyvetropper — skal være Flyvertropper.
948. **Thor Sodemann.** Lin. 15 staar: Læge Elin Magdalene Lanbjerggaard — skal være: Lambjerggaard.
968. **Vilh. Stub-Christensen.** Lin. 13 staar: Overlæge. — Leder af o. s. v. — skal være: Overlæge ved Tub Hosp i Aarup og Leder af Tub Stat i Odense og Assens Amter o. s. v.
1038. **Orla Vadsten.** Lin. 16 staar: Carolin — skal være: Carotin.
1054. **Erik Volmond.** Lin. 17 staar: Gonodokimmunsera, og (senere) Tarn — skal være hhv. Gonokokimmunsera og Tarm. Lin. 19 staar: Hære — skal være: Hæren.
1066. **Thorvald Wernøe.** Lin. 9 staar: 2' og 1' Rigshosp med Poliklin — skal være: 2' og 1' Assist Rigshosp med Poliklin.
-

DEN DANSKE LÆGESTAND

1925—1936

ELLEVTE UDGAVE

VED

V. CHRISTOPHERSEN OG E. WINSLØW

UDGIVET AF DEN ALMINDELIGE DANSKE LÆGEFORENING



JACOB LUNDS FORLAG — KØBENHAVN

MCMXXXVI

DEN DANSKE LÆGESTAND

11. UDGAVE

Liste over meningsforstyrrende Trykfejl.

- Side
296. **Tage Gimsing.** Lin. 7 staar: Vikar Assist 1' Rsl o. s. v. — skal være: Vikar Assist Rigshosp Røntgenklin Maj 35. 1' Rsl o. s. v.
681. **J. E. Meulengracht.** Lin. 16 staar: Arvelighedens — skal være: Arvelighedslærens.
801. **Ellen Pedersen.** Lin. 11 staar: Specialistanerk (Lungetuberkulose) 34 — skal være: 35.
825. **Marie Plesner.** Lin. 7 staar: Blegd Hosp Sept - Nov 4 — skal være: Sept - Nov 34.
842. **Theodor Raaschou.** Lin. 9 staar: Hustru født 1968 — skal være: 1868.
902. **H. Scheuermann.** Lin. 19 (paa Siden) staar: purgeons — skal være: surgeons.
946. **Helge Smith.** Lin. 8 staar: Flyvetropper — skal være Flyvertropper.
948. **Thor Sodemann.** Lin. 15 staar: Læge Elin Magdalene Lanebjerggaard — skal være: Lambjerggaard.
968. **Vilh. Stub-Christensen.** Lin. 13 staar: Overlæge. — Leder af o. s. v. — skal være: Overlæge ved Tub Hosp i Aarup og Leder af Tub Stat i Odense og Assens Amter o. s. v.
1038. **Orla Vadsten.** Lin. 16 staar: Carolin — skal være: Carotin.
1054. **Erik Volmond.** Lin. 17 staar: Gonodokimmunsera, og (senere) Tarn — skal være hhv. Gonokokimmunsera og Tarm. Lin. 19 staar: Hære — skal være: Hæren.
1066. **Thorvald Wernøe.** Lin. 9 staar: 2' og 1' Rigshosp med Poliklin — skal være: 2' og 1' Assist Rigshosp med Poliklin.
-

INDHOLDSFORTEGNELSE

Forord	VII
Forkortelser m. m.	X
Ordensdekorationer og Hæderstegn	XII
Rettelser og Tilføjelser	XIV
Biografier over nulevende og de siden Bogens forrige Ud- gave afdøde danske Læger — indtil Læger med Eksamen i Sommeren 1935 (inkl)	1
Oplysninger om Læger, der har taget Eksamen V 1936	1098
Fortegnelse over Læger, der har taget Eksamen S 1936	1102
Kronologisk Fortegnelse over danske Læger, eksaminerede ved Københavns Universitet siden 1867	1104
Fortegnelse over Læger med udenlandsk Eksamen, som har faaet tildelt dansk jus practicandi	1130
Liste over de biograferede Læger, som har faaet Navne- forandring efter Eksamen	1131

89280

FORORD

Den hermed foreliggende 11te Udgave af »Den danske Lægestand« adskiller sig i hele sit Anlæg ikke væsentligt fra sine to sidste Forgængere og indeholder ligesom disse Biografier af alle nulevende og de siden sidste Udgave afdøde *danske Læger*, herunder, foruden Lægerne med dansk Eksamen, de Kolleger med tysk Eksamen, som efter Genforeningen med Sønderjylland har faaet tildelt dansk jus practicandi, og enkelte andre med udenlandsk Eksamen, hvem dansk jus er blevet tildelt i H. t. Lægeloven af 14. Marts 1934.

Medens 9de Udgave indeholdt 2223 Biografier, og 10de 2835, omfatter denne Udgave 3694 Biografier, nemlig over 3217 nulevende og 477 siden sidste Udgave afdøde Kolleger.

Bogens Omfang er derved forøget saa meget, at det paa Forhaand var tvivlsomt, om der kunde skaffes Plads til Stoffet i eet Bind, hvad dog af Hensyn til Bogens bekvemme Brug saavel som til Prisen helst skulde søges gennemført. Dertil kom, at man fra forskellig Side havde ønsket de i Biografierne meddelte Oplysninger noget fyldigere, bl. a. gennem Medtagelse af private Ansættelser ved Forsikringsselskaber og lignende og en udførligere Omtale af kollegiale og andre Tillidshverv, Ønsker, som vi mente at burde imødekomme i det Omfang, hvori det var teknisk muligt. — Af disse Grunde saa Redaktionen sig nødsaget til at anvende en endnu knappere Stil end i de tidligere Udgaver med Brug af endnu flere Ordforkortelser. Det er vort Haab, at denne Forholdsregel ikke i for høj Grad har vanskeliggjort Læsningen af Bogen. — Angaaende Forstaaelsen af Tidsangivelser, Ordforkortelser og Signaturer for Ordensdekorationer henvises til Oversigtsfortegnelserne foran i Bogen, hvor ogsaa findes meddelt en Del Ændringer og Tilføjelser til Teksten, som er kommet til Redaktionen Kundskab efter Rentrykningen af de paagældende Biografier.

Det stærkt forøgede Antal Biografier har naturligvis ogsaa forlænget den Tid, der var nødvendig til Udarbejdelsen, og det er derved blevet særdeles vanskeligt at faa alle Oplysninger ført à jour, idet der er gaet

VIII

omtrent 1½ Aar fra Udsendelsen af Spørgeskemaerne til Bogens Fuldendelse. Vi har bestræbt os for at føre Oplysningerne op til omkring 1. Maj, og vi har ved dette Arbejde haft en meget værdifuld Hjælp i Den alm. danske Lægeforenings Kartotek.

Biografierne er iøvrigt som sædvanligt udarbejdede paa Basis af indsendte Oplysninger fra Lægerne selv eller fra afdøde Kollegers Paarørende. I 383 Tilfælde har det dog ikke været muligt trods gentagne Henvendelser at faa saadanne Oplysninger. De paagældende Biografier (mærkede med *) har da udelukkende maattet fremstilles paa Basis af de i Lægeforeningens Kartotek indeholdte Oplysninger.

For Eksamensholdet Vinteren 1936, som — da en stor Del af Bogen paa det Tidspunkt allerede var færdigsat af Trykkeriet i alfabetisk Rækkefølge — har maattet opføres i et særligt Afsnit efter de øvrige Biografier, er Oplysningerne ligeledes taget fra Lægeforeningens Kartotek, uden at der har været udsendt Spørgeskema til de paagældende. Eksamensholdet Sommeren 1936 har jo først afsluttet Eksamen lige før Bogens Udsendelse. Det er dog lykkedes at faa medtaget en kort Fortegnelse over disse vore yngste Kolleger, og Tallet paa disse (90) er, skønt nærmere biografiske Data mangler for dem, medregnet i det ovenfor angivne samlede Antal Biografier, som Bogen indeholder.

3105 af Bogens Biografier er forsynet med Portrætter. Til alle disse er fremstillet nye Clicheer, i 2750 Tilfælde efter nye, indsendte Fotografier, i 355 Tilfælde efter ældre Fotografier, der var stillet til Redaktionens Raadighed af Medic.-historisk Museum. Vi har lagt stor Vægt paa at faa Billedmaterialet saa godt som muligt. Naar Resultatet i nogle Tilfælde er blevet mindre tilfredsstillende, skyldes det, at ikke alle de modtagne Fotografier har været lige godt egnede til Reproduktion.

Ved Ordningen af Stoffet indenfor de enkelte Biografier er vi i det væsentlige gaaet tilbage til den i tidligere Udgaver (indtil 9de) anvendte rent kronologiske Rækkefølge, idet vi dog som Regel i særlige Grupper har udskilt Universitets- og andre videnskabelige Udmærkelser, samt Tilidshverv og Dekorationer. I en Del Tilfælde har rent praktiske Hensyn faaet os til at fravige dette Princip.

Ikke alle indsendte Oplysninger har kunnet optages i Biografierne. Hvilke, der i det enkelte Tilfælde skulde medtages, og hvilke udelades, har ofte maattet afgøres ved et personligt Skøn, ligesom Pladshensyn i høj Grad har været medbestemmende for Afgørelsen. Dels paa Grund heraf, dels paa Grund af de modtagne Oplysningers Uensartethed og større eller mindre Fuldstændighed har det ikke kunnet undgaas, at enkelte Kollegers Biografier er blevet mere stedmoderligt behandlet end andres.

Ligesom tidligere Udgaver indeholder denne efter Biografierne en krono-

IX

logisk ordnet Liste over Læger, som i Tidens Løb har taget Lægeeksamen ved Københavns Universitet. Af Pladshensyn har det dog været nødvendigt denne Gang at udelade Kandidaterne fra Aarene 1838—1866, af hvilke ingen mere er i Live. Lægerne er i Listen opført under det Navn, de havde ved Eksamen, men en efterfølgende Fortegnelse giver Oplysning om, hvilke af de i Bogen biograferede Læger, der efter Eksamen har faaet Navneforandring. — I Tilslutning til Listen over Læger med dansk Eksamen findes en alfabetisk Fortegnelse over Læger med udenlandsk Eksamen, som har opnaaet dansk jus practicandi.

Det er indlysende, at et Værk af dette Omfang og denne Art trods al anvendt Omhu ikke kan undgaa at være behæftet med Fejl. Det er vort Haab, at disse maa vise sig at være relativt faa og uden større Betydning. Vi vil dog være taknemlige for, at Oplysninger om eventuelle Fejl meddeles Lægeforeningens Sekretariat til Brug for næste Udgave af Bogen.

Redaktionen takker de mange, der ved Oplysninger har lettet os Arbejdet: De Læger, som har besvaret vore efterhaanden talrige Forespørgsler, Medic-historisk Museum, der har suppleret vort Billedstof, og ikke mindst Damerne paa Den alm. danske Lægeforenings Kontor, som med deres indgaende Personalkendskab har ydet os uvurderlig Støtte.

REDAKTIONEN.

FORKORTELSER M. M.

Tidsangivelser: To Maanedsnævne med — imellem angiver som Regel Tidsrummet fra Begyndelsen af den første til Udgangen af den sidste Maaned. De indkomne Oplysninger har dog ikke i alle Tilfælde muliggjort denne Ordning Gennemførelse.

Hospitaller og andre Institutioner er betegnede ved Navn og Byen, i hvilken de er beliggende. Herfra undtages Institutioner, af hvilke der kun findes een, f. Eks. Montebello og Filadelfia, samt *københavnske Institutioner*, der anføres uden Stedsbetegnelse. Ved Amtssygehuse sættes Bynavnet foran, naar Sygehuset ligger i den By, hvorefter Amtet benævnes, ellers bagved. »Hjørring Amtssygehus« betyder saaledes det af Hjørring Amts Sygehuse, som ligger i Hjørring, medens det, der ligger i Brønderslev, betegnes som »Amtssygehuset Brønderslev«.

Romertal (eller *Bogstaver*) efter Hospitalsnavn betegner Afdelinger, efter militære Charger disses Grad.

- | | |
|--|--|
| Afd = Afdeling. | F H = Frelsens Hær. |
| Aman = Amanuensis. | Folkekuranst Hald = Dansk røde Kors's
Folkekuranstalt ved Hald. |
| Amtssgh = Amtssygehus. | Form = Formand. |
| Anatom = Anatomi, anatomisk. | Foren = Forening. |
| Anst = Anstalt. | Fors = Forsikring. |
| Assist = Assistent, assisterende. | forsk = forskellige. |
| a d L = an der Lahn. | Frbg = Frederiksberg. |
| a M = am Main. | Fred Hosp = Frederiks Hospital. |
| Beh = Behandling. | friv = frivillig. |
| Best = Bestyrelse. | fung = fungerende. |
| Bispeb Hosp = Bispebjerg Hospital. | Gamles By = De Gamles By i Køben-
havn. |
| Blegd Hosp = Blegdamshospitalet. | Garn Sgh = Garnisons Sygehus. |
| Borgerdydsk p Kr, p V, p Ø, i K = | Guldmed = Guldmedalje. |
| Borgerdydsskolen paa Kristianshavn,
Vesterbro, Østerbro, i København. | Gymn = Gymnasium. |
| Br = Breisgau. | Hosp = Hospital. |
| Bysgh = Bysygehus. | Inst = Institut, Institution. |
| b v = borgerlig viet. | Int Med = Intern Medicin. |
| Børnehj = Børnehjem. | Kand = Kandidat. |
| D, d = Danmark, dansk. | Kbh = København. |
| D af = Datter af. | Kbh Amtssgh F = Københavns Amtssgh
paa Frederiksberg. |
| D a d L eller D a d Lgf = Den alminde-
lige danske Lægeforening. | Kbh Amtssgh G = Københavns Amtssgh
i Gentofte. |
| D D P A = Det danske Petroleumssæl-
skab. | kir = kirurgisk. |
| dermatol = dermatologisk. | Klin = Klinik, klinisk. |
| D F D S = Det forenede Dampskibssæl-
skab. | Kom Hosp = Kommunehospital. |
| d L = der Linie. | Kom = Komité. |
| D M H = Danish Mission Hospital. | Komm = Kommission. |
| D r K = Dansk røde Kors. | Konkurr = Konkurrence, konkurrerede. |
| d Res = der Reserve. | konst = konstitueret. |
| Dist = Distrikt. | Krh = Krankenhaus. |
| E = Efteraar. | Labor = Laboratorium. |
| Eks = Eksamen. | Lkf = Lægekredsforening. |
| F = Foraar. | Md, Mdr = .Maaned, Maaneder. |
| f = født. | med = medicinsk. |
| F a y L = Foreningen af yngre Læger. | Med Eks = Medicinsk Eksamen. |

XI

- Medl = Medlem.
 neurol = neurologisk.
 Nvf = Navneforandring.
 off = offentlig, officiel.
 otol = otologisk.
 patol = patologisk.
 patol:anat = patologisk:anatomisk.
 Poliklin = Poliklinik.
 prakt = praktiserer, praktiserende.
 priv = privat.
 priv dim = privat dimitteret.
 privat = privatiserer, privatiserende.
 psykiatr = psykiatrisk.
 Repræsent = Repræsentant.
 Rsl = Reserveløge.
 S = Sogn eller Sommer.
 S af = Søn af.
 Samf f Vanføre = Samfundet og Hjem-
 met for Vanføre.
 Sanat = Sanatorium.
 s d = samme Datum.
 sdr eller sndr = søndre.
 Seruminst = Statens Seruminstitut.
 Sgh = Sygehus.
 Selsk = Selskab.
 Sgk = Sygekasse.
 Sk = Skole.
- smtd = samtidig.
 S O = Sygekasseløgernes Organisation.
 Specialistanerk = Specialistanerkendelse.
 meddelt — før 1935 — af D a d L.
 Specialistautoris = Specialistautorisation,
 meddelt — efter ¹/₁ 1935 — af Sund-
 hedsstyrelsen.
 Spm = Spørgsmaal.
 St = Station, Sankt.
 Student (Udm), (I), (II) = Student med
 Udmærkelse. 1' Karakter, 2' Karak-
 ter.
 Sundhedsst = Sundhedsstyrelsen.
 surnum = surnummerær.
 sv = svensk.
 Tub = Tuberkulose.
 Tub Afd = Tuberkuloseafdeling.
 Tub Stat = Tuberkulosestation.
 Univ = Universitetet.
 Udvalg = Udvalg.
 V = Vinter, ved Angivelse af Eksamens-
 termin betyder »V« Januar.
 vikar = vikarierende.
 V K = Vestindisk Komp.
 v West = von Westenske.
 Æ opl = Ægteskabet opløst.
 Ø K = Østasiatisk Kompagni.
-

ORDENSDEKORATIONER OG HÆDERSTEGN

Betegnelserne er væsentlig de i Hof- og Statskalenderen anvendte. Tallene efter Dekorationssignaturerne angiver Ordenens Afdelinger; O betyder som Regel Officersgraden af den paagældende Orden. Iøvrigt henvises angaaende Ordensafdelingernes Benævnelse til Hof- og Statskalenderen.

Danske Ridderordner og Hæderstegn.

SK = Storkors af Dannebrog.
K¹, K² = Kommandør af Dannebrog af 1 og 2 Grad.
R* = Ridder af Dannebrog.
DM = Dannebrogsmændenes Hæderstegn.
MM 8 April = Mindemedalje i Anledning af Hundredeaarsdagen for Kong Chr IX's Fødsel.
Fr VIII MT = Kong Frederik VIII's Mindetegn.
FM 1, 2 = Fortjenstmedaljen i Guld, Sølv.
MfDR = Medaljen for druknendes Redning.
MfæD = Medaljen for ædel Daad.
EM 64 = Erindringsmedaljen om 'Krigen 1864.
DrKH = Dansk Røde Kors' Hæderstegn.
DrKM = Dansk Røde Kors' Medalje.
MTfdKrfh (= MTKfh) = Dansk Røde Kors' Mindetegn for dansk Krigsfangehjælp.

Islandsk Ridderorden.

IF 1, 2*, 2, 3 = Den islandske Falk Storkors, Storridder med Stjerne, Storridder, Ridder.

Udenlandske Ridderordner og Hæderstegn.

AAB; 1, 2¹, 2², 3¹, 3² = Anhaltske Albrecht des Bären Husorden.
AD; 1, 2, 3, 4, 5 = Annamitiske Drageorden.
BCrM; 1, 2 = Belgiske Orden for militære Fortjenester.
BK; 1, 2, 3, 4, 5, 6 = Belgisk Kroneorden.
BL; 1, 2, 3, 4, 5 = Belgisk Leopolds Orden.
BL II; 1, 2, 3, 4, 5 = Belgisk Leopold II's Orden.
BMF; 1*, 1, 2, O, 3, 4, 5 = Bayrisk Militær Fortjensteorden.
BrK = Belgisk røde Kors.
Br rKET = Britiske Røde Kors' Erindringsstegn.

Bulg CF; 1, 2, 3, 4, 5, 6 = Bulgarisk Civilfortjensteorden.
CES = Congodistriktets Tjenestestjerne (l'étoile de service).
CLO = Belgisk Løveorden (for Fortjenester i Congodistriktet).
CHL; 1, 2, 3, 4, 5, 6, 7 = Czekoslovakisk Hvide Løve Orden.
ChF; 1*, 1, 2, 3 = Chilesisk Fortjenstorden.
Chn DD; 1¹, 1², 1³, 2¹, 2², 2³, 3¹, 3², 3³, 4, 5 = Kinesisk Dobbelt Drage Orden.
Chn GH; 1, 2, 3, 4, 5, 6, 7, 8, 9 = Kinesisk Gyldne Høsts Orden.
E Fr K; 1, 2, 3 = Estniske Frihedskors.
ErK; 1¹, 1², 2¹, 2², 3 = Estnisk Røde Kors (3 er Medalje).
FCb; 1, 2, 3, 4, 5 = Fransk Cambodge Orden.
FFM; 1, 2, 3 = Fransk Fortjenstmedalje.
FKK = Fransk Krigskors.
FMA; 1, 2, 3 = Fransk Medaille pour Merite Agricole.
FME = Fransk Medaille d'honneur d'épidémies.
FMGG = Fransk Medaille commémorative de la Grande Guerre.
FMR; 1, 2, 3 = Fransk Medaille de la Reconnaissance.
FOA = Fransk Officier d'Academie.
FOIP = Fransk Officier de l'Instruction Publique.
FrK = Fransk Røde Kors' Medalje.
FSS; 1, 2, 3, 4, 5 = Fransk Sorte Stjerneorden.
FÆL; 1, 2, 3, 4, 5 = Fransk Æreslegion.
FiFr; 1*, 2, 3, 4 = Finsk Frihedskors.
FiFrM = Mindemedalje for den finske Frihedskrig 1918.
FiHR; 1, 2¹, 2², 3¹, 3² = Finlands hvide Rose.
Fi rK; 1, 2, 3 = Finsk Røde Kors.
FiSkFk = Finske Skyddskårs Fortjenst Kors.
GrFr; 1, 2, 3, 4, 5 = Græsk Frelserens Orden.
I Jsk M; 1, 2, 3 = Italiensk Medalje i Anledning af Jordskælvene i 1908.

- I Kr: 1, 2, 3, 4, 5 = Italiensk Kronorden.
 I M & L; 1, 2, 3, 4, 5 = Italiensk St Mauritius og St Lazarus Orden.
 J H S; 1, 2, 3, 4, 5, 6, 7, 8 = Japansk Hellege Skats Orden.
 J Kr: 1, 2, 3, 4, 5 = Japansk Kroneorden.
 J u r K = Jugoslavisk Røde Kors' Hæderstegn (forhen serbisk do).
 J u St S; 1, 2, 3, 4, 5 = Jugoslavisk St Sawa Orden (forhen serbisk do).
 L S Æ K; 1, 2, O, 3, 4, 5¹, 5² = Schaumburg-Lippeske Husorden.
 L e r K; 1, 2, 3 = Lettiske Røde Kors.
 L e S; 1, 2, 3, 4, 5 = Lettisk De tre Stjerner Orden.
 M Gr: 1, 2a, 2b, 2c, 3*, 3 = Mecklenborgsk Grif Orden.
 M I-A = Medaille Interalliée.
 M L = Medaille du Levant.
 M V Kr; 1a, 1b, 2a, 2b, 3, 4a, 4b = Mecklenborgsk Vendiske Kronorden.
 M a r O A; 1, 2, 3, 4, 5 = Marokkansk Ouissam Alaoute Orden.
 N K Æ T = Nederlandske Ærestegn for sejrige Krigstog.
 N Kr M = Norsk Kroningsmedalje.
 N O N; 1, 2, 3, 4, 5 = Nederlandske Oranje-Nassau Orden.
 N r K F = Norsk Røde Kors' Fortjenstmedalje.
 N r K H = Norsk Røde Kors' Hæderstegn.
 N St O; 1, 2¹, 2², 3¹, 3² = Norsk Sankt Olavs Orden.
 P E & P = Paveligt Æreskors Pro Ecclesia et Pontifice.
 P r K; 1, 2, 3, 4, 5, 6, 7, 8, J M = Portugisisk Røde Kors.
 P S B A; 1, 2¹, 2², 3¹, 3² = Portugisisk San Bento d'Aviz Orden.
 P St T; 1, 2, 3, 4, 5 = Portugisisk San Thiago Orden.
 P o F K; 1, 2, 3 = Polsk Fortjenstkors.
 P o P R; 1, 2, 3, 4 = Polsk Orden »Polonia Restituta«.
 P o r K; 1, 2, 3 = Polsk Røde Kors' Medalje.
 P r J K; 1*, 1, 2 = Preussisk Jernkors.
 P r Kr; 1, 2*, 2, 3, 4 = Preussisk Kroneorden.
 P r r K; 1, 2, 3 = Preussisk Røde Kors.
 P r R M = Preussisk Redningsmedalje.
 P r R Ø; 1*, 1, 2*, 2, 3, 4 = Preussisk Røde Ørns Orden.
 R r K; 1, 2 = Russisk Røde Kors.
 R St A; 1, 2, 3, 4 = Russisk St Anna Orden.
 R St Stan; 1, 2*, 2, 3 = Russisk St Stanislaus Orden.
 R u m s a n F K; 1, 2 = Rumænsk Sanitært-Fortjenstkors.
 S A; 1¹, 1², 2¹, 2², O, 3¹, 3², 4 = Sachsisk Albrechts Orden.
 S H E; 1, 2, 3, 4, 5 = Siamesisk Hvide Elefant Orden.
 S Kr; 1, 2, 3, 4, 5, 6, 7 = Siamesisk Kroneorden.
 S N; 1, 2¹, 2², 3 = Svensk Nordstjerneorden.
 S V; 1, 2¹, 2², 3¹, 3², T = Svensk Vasarorden.
 S v r K; 1, 2 = Svensk Røde Kors' 'Fortjenstmedalje.
 S r K = Serbisk Røde Kors' Hæderstegn (nu Jugoslavisk do).
 S St S; 1, 2, 3, 4, 5 = Serbisk St Sawa Orden (nu Jugoslavisk do).
 S p I K; 1, 2*, 2, 3, 4 = Spansk Isabella den Katolskes Orden.
 S p M F; 1, 2, 3, 4 = Spansk Militær Fortjenstorden.
 S p r K; 1, 2*, 2, 3 = Spansk Røde Kors' Hæderstegn.
 S t b B E; 1, 2, 3, 4, 5 = Storbritanske Orden »The British Empire«.
 S t b V; 1, 2, 3, 4, 5 = Storbritanske Victoria Orden.
 T M; 1*, 1, 2, 3, 4, 5 = Tyrkisk Medjicé-Orden.
 T O; 1*, 1, 2, 3, 4, 5 = Tyrkisk Osmanié-Orden.
 T r H A; 1, 2, 3 = Tyrkisk Røde Halvmaanes Medalje.
 T u n N J; 1, 2, 3, 4, 5, 6 = Tunesisk Nichan-el-Iftikar Orden.
 T y M M Krh = Tysk Mindemedalje for Krigsfangehjælp.
 T y r K; 1, 2 = Tysk Røde Kors' Ærestegn.
 U K M = Ungarsk Krigs-Erindringsmedalje.
 U r K; 1, 2, 3 = Ungarsk Røde Kors.
 V d Kr f Krh = Tysk Verdienstkreuz für Kriegshilfe.
 V d Kr M R O = Verdienstkreuz der Malthesritter-Orden.
 V E B d L; 1, 2, 3, 4, 5 = Venezuelansk El Busto del Liberator Orden.
 W S M = Wiens Salvator Medalje.
 Æ I; 1, 2, 3, 4 = Ægyptisk Ismail Orden.
 Ø C F K; 1, 2, 3 = Østrigsk Civil Æreskors.
 Ø F J; 1, 2*, 2, 3, 4, = Østrigsk Franz Josephs Orden.
 Ø J Kr; 1, 2, 3 = Østrigsk Jernkrone Orden.
 Ø L; 1*, 1, 2, 3 = Østrigsk Leopold Orden.
 Ø r K; 1*, 1, O, 2, 3, 4, 5 = Østrigsk Røde Kors.

RETTELSER OG TILFØJELSER

I. LÆGE-DØDSFALD, INDTRUFNE EFTER BIOGRAFIERNES RENTRYKNING

	Side
Ballin, Michael Joel Cohn, † 4 April 36	47
Bichel, Anna Margrethe, † 9 Juni 36	80
Buhl, Jens, † 24 April 36	141
Buhl, Mads Peter, † 26 April 36	141
Haugbyrd, Frederik Nielsen, † 4 Maj 36	365
Kjeldsen, Svend Hugo, † 27 Maj 36	529
Lange, Gustav Vilhelm Victor, † 14 Maj 36	584

II. ANDRE RETTELSER OG TILFØJELSER

	Side
Aaberg, Carl Bülow, 1' Reservekirurg Kbh Amtssgh G Afd A Marts 36	1
Abrahamsen, Harald Erik, Prof (Kirurgi) ved klin Praktikantundervisn Sept 36	4
Als-Nielsen, Aage Johannes, Dr med 23 Jan 36 (ikke 35)	10
Andersen, Albert, prakt Ry April 36	14
Andersen, Oluf, Dr med 30 April 36	27
Andersen, Paul Johannes Grubb, Embedslægeeks 36	27
Andreasen, Poul, Kommunelæge Overby pr Nykøbing S Juli 36	31
Andreassen, Jens Peter Axel, prakt Haslev Maj 36	31
Bach, Søren, Specialistautoris (Dermato-Venerologi) 36	43
Bang, Sophus, fratræder som Overlæge Kom Hosp Afd III og som Prof ved klin Praktikantundervisn Aug 36	54
Becker, Jens Vald., Kredslæge Fredericia Lægekreds (Bopæl Fredericia) Juli 36	64
Biering, Georg Ludvig Cathala, Overlæge Kom Hosp Røntgenklin April 35	82
Bing, Jens Herman, Dr med 20 Juni 36	87
Bonnevie, Poul, Embedslægeeks 36	109
Busch, Karl Frederik Bilde, Røntgenolog og Tilsynsførende Lysafd Horsens Kom Hosp Aug 36	144
Christensen, August, Turnus Rigshosp Afd A Juni 36	158
Christensen, Erik Agerholm, 1' Rsl Kjellerup Sgh April 36	159
Christensen, Jens Veng, Rsl Skt Josephs Hosp med Afd B Juni 36	164
Christensen, Ole Søndergaard, prakt Ringkøbing Maj 36	167
Christensen, Rasmus Erik, Specialistautoris (Kirurgi) 36	167
Christiansen, Harald Adam, Røntgenolog Børnehosp Fuglebakken Juni 36	171

Christiansen, Niels , Specialistautoris (Radiologi) 36. Røntgenkonsulent Centralstat for Tuberkulosebek Kbh Juni 36	173
Clemmesen, Alfr. Joh. Carl Chr. , Afdelingslæge Kom Hosp Afd VI April 36	183
Cold, Emil , fratraadt som Overlæge Esbjerg Sgh	184
Cold, Sigurd , 1' Rsl Øresundshosp Juni 36	185
Damm, Peter Nicolai , Dr med 7 Maj 36. Prakt som Gynækolog Kbh fra Maj 36	193
Dickmeiss, Poul , Afdelingslæge St Hans Hosp Maj 36	200
Due, Johan Vilhelm , Turnus Kom Hosp opgivet. Prakt Lem fra Juni 36	209
Ebskov, Charles Evald , Specialistautoris (Otolaryngologi) 36	212
Eliassen, Poul Niels Bernhard , Specialistautoris (Kirurgi) 36. Er fra Aug 34 1' Reservekirurg Aalborg K o m H o s p (ikke som anført Aalborg Amtssgh)	221
Falbe-Hansen, Povl , prakt Nakskov fra Juni 36	242
Feldthus, Johannes , prakt Vesterborg, Lolland, fra Juni 36	247
Fledelius, Mogens , Specialistautoris (Oftalmologi) 36	257
Fleischer-Hansen, Carl Chr. Kragh , Gift II: med Esther Gulmann	258
Frederiksen, Anders , Embedslægeeks 36	269
Geert-Jørgensen, Einar Emanuel , Overlæge ved Hareskov Kuranstalt Okt 36	289
Genner, Peder Viggo , Dr med 2 Juli 36	292
Germer, Kurt Helmuth Wildt , Leder af Tub St i Aalborg og Læge ved Aalborg Kom Hosp Tub Afd Juni 36	294
Gram, Hans Christian , Prof (Medicin) ved klin Praktikantundervisn Sept 36	305
Gørtz, Svend Vald. , Rsl Finseninst med Afd Juni 36	321
Gøthgen, Ejnar Wilh. , Specialistautoris (Gynækologi) 36	321
Haages, Johannes Kofoed , Embedslægeeks 36	323
Halberg, Viggo , Rsl Frbg Hosp Afd C Juni 36	327
Hansen, Peder Nielsen , fratræder som Overkirurg Kom Hosp Afd V og som Prof ved klin Praktikantundervisn Aug 36	350
Harstad, Elisabeth Emilie , flyttet til Hellerup Maj 36	357
Harstad, Johs. Timotheus , flyttet til Hellerup Maj 36	358
Heckscher, Hans , Overlæge Kom Hosp Afd VII Aug 36	367
Hendil, Ole , prakt Rønne fra Juli 36	384
Henningsen, Eigil Juel , Embedslægeeks 36	385
Hvidberg, Harald Chr. Ingo Friis , Assist Militær Hosp otolog Klin Maj 36	426
Iversen, Poul , Overlæge Kom Hosp Afd III August 36	442
Iversen, Tage , Form Kbhs Kirurgforen Maj 36	442
Jensen, Aage Joachim , Rsl Kellerske Aandssvageanst, Brejninge, Maj 36	457
Jensen, Viggo Andreas , Dr med 11 Juni 36	473
Jessen, Carl Christian , DM 8 Juni 36	480
Johannsen, Erik Wilhelm , IF 3, 20 Juni 36	484
Juul, Aksel Richard , vidensk Assist Univ farmakol Inst Juni 36	494
Juul, Anders , Form Ringkøbing Amts Lkf Juni 36	494
Kabell, Poul Ernst , prakt Køge fra Juli 36	509
Kettel, Karsten , Specialistautoris (Oto-laryngologi) 36	518

XVI

Kielberg, Sarah Elise, Specialistautoris (Psykiatri) 36	518
Kirk, Esben, Dr med 23 Juni 36	522
Knudtzon, Torben, Overkirurg Kom Hosp Afd V Sept 36	544
Kruse, Hans Eduard, Rsl Rønne Sgh's med Afd Maj 36	573
Larsen, Julius Martin, prakt Høng fra Maj 36	594
Lassen, Frida Margrethe, Specialistautoris (Int Med) 36	602
Lund, Viggo (Bellinge), Æresmedl Loll.-Falsters Lægekredsf 36	639
Madsen, Ane Margrethe, Embedslægeeks 36	654
Menck-Thygesen, Palle Erik, Dr med 28 Maj 36	679
Moltke, Otto, Overlæge St Elisabeths Hosp med Afd Juli 36	693
Muus, Niels Rothenborg, Æresmedl af Lolland-Falsters Lægekredsf 36	704
Nygaard, Knud, Embedslægeeks 36	767
Nørgaard, Hjørdis, privat Storvorde fra April 36	772
Nørgaard, Paul Henrik Carl Victor, Kredslæge Morsø Lægekreds (Bopæl Nykøbing M) Juli 36	773
Ottosen, Jacob David, 1' Reservekirurg Aarhus Kom Hosp Juli 36 ..	792
Petersen, Sigurd, Specialistautoris (Neurologi) 36	821
Poulsen, Axel, Konsulent i Fysiurgi ved Hareskov Kuranstalt Okt 36 ..	831
Rosenquist, Knud, Specialistautoris (Otolaryngologi) 36	875
Sebbesen, Martin Johannes, Embedslægeeks 36	930
Skousbøll, Svend, prakt Aarslev fra Juli 36	942
Thomsen, Harald Sigurd Wegener, Nvf til Wegener-Thomsen Juni 36. Rsl Kamillianer Klin Aalborg Juni 36	1000

Aaberg, Carl Bülow, f 17 Maj 03 i Lemvig. S af Landinspektør Chr. Peter Aa. og Anna Margrethe Bülow. Student 21 (mg+) Viborg. Studerede Polyteknik Sept 21 - Febr 22. Med Eks S 28 laud. — Rsl Lemvig Amtssgh Okt 28 - Sept 30. Kand Kbh Amtssgh G kir Afd Okt 30 - Maj 31. Turnus Bispeb Hosp (B og D) Juni 31 - Maj 32. Studierejse (Tyskland, Kirurgi) Juni 32. Kst Sygehuslæge Brædstrup Sgh Juli - Aug 32 og Okt 33. Fast Kand Bispeb Hosp Afd D Okt 32 - Sept 33. Surnum Kand Rigshosp Fødeafd B Nov - Dec 33. 2' Reservekirurg Kbh Amtssgh G 1 Jan 34.



Gift 20 Dec 33 paa Frbg med Inger Thora Rose Hartvigson, f 2 Maj 1899 i London. D af Telegrafbest i »Store Nordiske« Ludvig Lehmann H. og Thora Ida Birgitte Fibiger.

Aaboe, Vagn (tidl. Aaboe Christensen, Nvf 1930), f 25 Febr 03 i Ordrup. S af Skoleinspektør Georg Ludvig Albert C. og Anna Mette Marie Kobbernagel. Student 21 (mg) Randers. Huslærer 21 - 22. Med Eks V 29 laud. — Aman Rsl Præstø Amtssgh Stege Nov 29 - Aug 31. — Prakt Langebæk Aug 31, Jernbanelæge og Godslæge (Petersgaard) Aug 31, Form for Sundhedskomm Nov 31.



Gift 9 Aug 30 i Stege med Alma Werner Hartelius, f 1 April 07 i Hellerup. D af Tømremester Christian H. og Alma Madsen.

Aagaard, Carl Otto, f 14 Dec 1883 i Kbhvn. S af Pressefotograf Johan Gottlieb Julius Aa. og Vilhelmine Dorothea Brockmeyer. Student 02 (I) Schneekloths Sk. Med Eks S 09 laud. — Demonstrator anatom ved normal-anat Musæum Okt 07 - Nov 08. Prosektor der Okt 09 - Sept 13. Turnus Rigshosp (A og C) Okt 13 - Sept 14. Kand Rigshosp Afd C Okt 14. Klinisk Assistent i Kirurgi der Nov 14 - Sept 16 samt ved Prof Th Røvsings Privatlinik Okt 14 - Sept 16. 2' Reservekirurg ved Rigshosp Afd C Okt 16 - Okt 18. 1' Assistent ved Prof R's Privatlinik Juni - Sept 19. 1' Reservekirurg ved Rigshosp Afd C Okt 19 - Okt 21, Kand ved dettes Afd for Børnesygdom Nov 21 - Maj 22, ved Fødeafd A Maj - Sept 24. 2' Rsl der Okt 24 - Febr 25. Underakkuchør og 1' Rsl der Marts 25 - April 28. Specialistanerk 28 (Kirurgi, Obstetrik, Gynækologi). — Prakt Kbh fra 28. Tillidslæge ved Kbh Brandvæsen 27. Assistent i Kirurgi ved Invalideforsikringsraadet 28 - 30. Konst Overakkuchør



Rigshosp Fødeafd A Febr - Aug 35, fung Professor i Obstetrik og Gynækologi i samme Periode. — Censorsuppl med Eks 21 - 27 og 31. Censor ved D a d L Massagekursus 14. Censor med Eks (Obstetrik) fra Maj 35. Medl af dansk Kræftkom 29. Sekretær Foren f Gynækologi og Obstetrik 25 - 33, Form 33. Sekretær Classenske Litteraturselskab 29. Medl Best Nord Kirurgforen 35. — Studierejser E 09 (England; Kirurgi), 3 Mdr i F 15 (England og Frankrig; Krigskirurgi), endvidere Sept 22 - Aug 23 (Mellemeuropa) og Sept 23 - April 24 (Nordamerika). — Univ Gulmed 11 for »Undersøgelse over Slimhinden og det lymfatiske Apparat paa radix linguæ og de tilgrænsende Partier af isthmus faucium«. Dr med 6 Nov 24 (Les vaisseaux lymphatiques du cocur chez l homme et chez quelques mammifères). — R* 31 Okt 35.

G i f t (b v) 7 Nov 17 i Kbh med G u d r u n Stig Nielsen, f 13 Jan 1895 i Thorslunde, Lolland. D af Fabriksbestyrer, cand pharm Einar N. og Elisabeth Margrethe Thomsen.



Aagaard, Erik, f 23 Maj 1896 i Aarhus. S af Købmand Villiam Valdemar Aa. og Nicoline Christiane Amalie Starck. Student 14 (I) Aarhus. Med Eks S 22 laud. — Rsl Amtssgh Kjellerup Nov 22 - Okt 23, Amtssgh Sorø Febr 24. Vikar. Turnus Kom Hosp (II og V) April 25 - Marts 26. — Prakt Gislev (Fyn) fra Okt 26.

G i f t 14 Aug 19 i Væhr med Karen Husted Wittrup, f 9 Juli 1892 i Horsens. D af Konsul Niels Martin W. og Karen Husted.

Aagaard Hermansen, Christen — se H e r m a n s e n, Christen Aagaard.



Aalkjær, Ingvard Vilhelm, f 4 Maj 04 i Viborg. S af Bagermester Aage Viggo Aa. og Sophie Lizette Klein. Student 22 (I) Viborg. Med Eks S 29 laud. — Kand Nakskov Sgh Nov 29 - Marts 31. Rsl Slagelse Sgh April 31 - Marts 32. Turnus Kom Hosp (III og I) April 32 - Marts 33. Assist (Vikar) Kom Hosp kir Poliklin April 33, fast ansat der Okt 33 - Jan 35. Friv Assist Univ med-fysiol Inst Marts - Juni og Okt - Dec 33. Friv Assist Rigshosp gynækol Poliklin Dec 34 - Jan 35. Assist Bispeb Hosp patol Inst fra Febr 35. Rsl Hæren Maj 35. Kand Bispeb Hosp Afd D Febr 36. — Dr med 2 Nov 34 (om rythmiske Svingninger i Blodtrykket).

G i f t 16 Juni 31 med E r n a Riise Løvschall, f 18 Juli 06 paa Frbg. D af Kontorchef i D D P A Carl Christian L. og Marie Christensen.

Aarstad, Kurt Andreas Adolf (tidl Rasmussen, Nvf Febr 15), f 9 Okt 1887 i Berlin. S af Værkmester Peter Claudius Rasmussen-Aarstad og Emilie Dorothea Rosalia Falkenhagen. Student 06 (II) Efterslægtes Sk. Journalist i 5 Aar. Med Eks V 14 haud I. — Assist Kom Hosp Røntgenklin i 5 Mdr. Rsl i Hæren Nov 14 - Jan 16. Rsl Amtssgh Kolding Febr - Nov 16, Kand Øresundshosp med Afd Nov 19 - Juli 20, Blegd Hosp Aug - Nov 20.

Kom Hosp Afd VI Dec 20 - Febr 21. Embedslægeeks Juni 21. — Kommune-
læge Fuur Dec 16 - Dec 18. Aman 19. Vikar Juli 21 - Jan 22. Militærlæge
Nederlandsk Indien Jan 22 - Maj 24. Vikar Maj - Sept 24. — Prakt Hørsholm
fra Sept 24.



Aastrup, Henning, f 23 Juli 1898 i Ulfborg. S af Købmand Hans Ja-
cob Aa. og Mariane Andrup. Student 16 (5,58) Ribe. Med
Eks V 24 laud. — Kand Frbg Hosp med Afd Marts 24,
Diakonissestift Maj 24 - Nov 25. Kand Kbh Amtssgh
F med Afd Dec 25 - Okt 26. Turnus Kom Hosp (III og
V) Nov 26 - Okt 27. Kand Rigshosp derm Afd Nov 27 -
April 28, Blegd Hosp Maj - August og Okt 28, Kom Hosp
neurolog Afd Sept 28. Rsl Diakonissestift med Afd Nov
28 - Okt 30. Kand Rigshosp Børneafd Nov 30 - April 31,
Dr Louises Børnehosp Maj - Sept 31, Børnehosp paa
Fuglebakken Okt 31 - Aug 32. 2' Rsl Kbh Amtssgh G med
Afd Sept 32 - Okt 34. 1' Rsl Kbh Amtssgh F med Afd
Nov 34. — Specialistautor (Intern Med) 35.

Gift 16 April 29 i Kalundborg med **Bodil Lawaetz**, f 30 Maj 01 i
Kalundborg. D af Godsejer Carl L. og Kirstine Gyiring.

Abild, Laurids Jacobsen, f 29 Marts 1891 i Møgeltønder, Tønder
Amt. S af Maskinbygger Jes Jacobsen A. og Karen Nielsen. Student 12
(I) Sønderborg. Studerede i Freiburg i Baden, Berlin og
Heidelberg. — Indkaldt til Krigstjeneste Aug 14 - Febr 20,
ved Militærlasaret i Berlin Nov 14, ved Militærhosp i Spa
(Belgien) Dec 14 - Juni 15, ved Lasaret i Antwerpen Juni
15 - Nov 18, ved kirurg Hosp i Heidelberg Dec 18 - Juli 19.
Med Eks S 19 (Heidelberg) laud. — Surnum Kand Rigs-
hosp Fødeafd B og friv Assist Rigshosp otolog Klin Aug -
Nov 19. Vikar Febr - Maj 20, Vikar Juni - Sept 20 (Oto-
log), Specialistanerk (Oto-laryngologi) 21. — Prakt Aaben-
raa fra Sept 20. — Dr med 5 Aug 19 i Heidelberg (Über
das Psammocarcinom des Ovariums). — Pr J K 20.



Gift 25 Maj 20 i Antwerpen med **Catherine Edeline**
Georgette Smeysters, f der 13 Febr 1899. D af Grosserer Maurice S. og
Mari Madeleine Verhoeven.

† **Abrahamsen, Anton Christian Nicolai**, f 12 April 1864 i Vaabensted
ved Saksøbing. S af Kommuelærer S. C. W. A. og Marie
Sofie Schou. Paa Herlufsholm til 82; en kort Tid i Apo-
tekerlære. Student 85 (II) priv dim. Med Eks S 93, haud.
— Vikar. Læge Udvandrerkskib April 94 - April 95. Kand
Kom Hosp Maj - Sept 95. — Prakt Maribo Nov 95. Medl
af Sundhedskomm 06; Byrådsmedl 09 - 21; Form f Ma-
ribo Købstads Værgeraad 09. — Død i Kbh 12 Febr 31.



Gift 7 Febr 02 i Nykøbing F med **Karen Kathrine**
Edvardine Roepstorff, f 27 Nov 1877 i Maribo. D af Køb-
mand Lauritz R. og Sophie Marie Jochumsen.

Abrahamsen, Harald Erik, f 29 Jan 1885 i Brande, Vejle Amt. S af Læge Jens Morten A. og Cornelia Schach Olufsen. Student 03 (I) Schneekloths Sk. Med Eks V 10 laud. — Kand Diakonissestift Dec 10 - Nov 11. Turnus Kom Hosp (II og V) Dec 11 - Nov 12. Specialturnus ved Afd VI og Rud Berghs Hosp Dec 12 - Maj 13. Assist hos Prof Slomann Aug 13 - Marts 17. Overlæge orthopædkirurg Afd i Lasaretlejren ved Hald April 17 - Jan 18. 2' Reservekirurg Kom Hosp Afd V Febr 18 - Jan 20. Assist Kom Hosps kirurg Poliklinik Febr 20 - Febr 21. Rsl St Josephs Hosp gynækol Afd Marts - Aug 21. 1' Reservekirurg Kom Hosp Afd V Sept 21 - Okt 25. Studierejser: S 13 (Stockholm), Marts 17 (Berlin), Juni 20 (Paris), Febr - April 34 (Amerika). — Dr med 16 Sept 16 (De poliomyelitiske Føddedeformiteter).



Schmidts Stipendium 21 - 24. Specialistanerk (Kirurgi, Ortopædi) 25. — Vikar 10, 11, 13. Rsl Søværnet 13 - 17. Assist Læge i Arbejderforsikringsraadet Marts 18 - Marts 27. Tillidslæge Kbh's Sporveje Marts 25. — Prakt Kbh fra Okt 25. Overkirurg Bispeb Hosp Afd D fra Aug 27.

G i f t 31 Maj 13 i Kbh med Karen From, f 9 Aug 1886 i Svendborg. D af Præsident i Kbhvns Byret Josva F. og Teodora Grum.

Abrahamsen, Poul Kristian, f 18 Marts 03 i Maribo. S af Læge Anton Kristian Nicolaj A. og Karen Kathrine Edvardine Roepstorff. Student 23 (godt) Nykøbing F. Med Eks S 31 laud. — Extraord Turnus Balders Hosp Juli - Dec 31. Aman Febr - Marts 32. Vikar »De gamles By« April - Maj 32. Skibslæge Ø K Maj - Aug 32. Vikariater Aug - Okt 32. — Prakt Harlev fra Nov 32.



† **Adersen, Hugo**, f 24 Dec 1856 i Kbhvn. S af Kaptajn Frederik Ferdinand A. og Helga Brynhilde Kemp. Student 1875 (II) Herlufsholm. Med Eks S 82 laud. — Rsl Refsnæs Kysthosp Sept 82 - Sept 83. Kand Dr Louises Børnehosp Okt 83 - Okt 84. Blegdamshosp Nov - Dec 84, Kom Hosp Jan 85 - Aug 86. Assist Læge Samf for Vanf Marts 85 - 86. Studierejser: April - Nov 87 samt 98, 99, 02 (Berlin, Wien). — Dr med 5 Maj 86 (Studier over »akut Rachitis«). — Vikar 85. Prakt i Kbh Dec 87. Konst Rsl Søværnet 80 - 86 og 87. Rsl Hæren Dec 87 - April 91. Læge Marthahjemmets Poliklinik for Børn Maj 90 - April 98. 1' Læge ved den komm Vaccinationsanst paa Nørrebro Maj 93 - Maj 96. Læge ved Kryolith Mine- og Handelsselskabet Nov 94 - Dec 15. Skolelæge Marts 98 - Marts 15. Privat fra Juli 22. —



Værgeraadsmlem Okt 05 - Dec 11. Læge ved Præmieselsk f Plejemødre

86 - 87, ved »Smaa børns Vel« og Mødres Bispising 88 - 91, ved Selsk til Støtte for faderløs Ungdom Okt 98. — Død 9 Dec 26. — R* 5 Maj 14.

Indsatte Det medicinske Selskab i Kbh som Universalarving, for at hans efterladte Formue kunde bidrage til at skaffe københavnske Læger passende Foreningslokaler samt, naar dette var opnaaet, at konsolidere Selskabets Økonomi.

Agerbæk, Jørgen Christen Hinkbøl, f 3 Nov 1900. S af Læge Peder Pedersen A. og Jørgine Emilie Pedersen. Student 18 (4,92) Ribe. Med Eks S 26 laud. — Vikar. Kand Hjørring Sgh med Afd Sept 26 - Aug 27, Rsl Gram Sgh Sept 27 - Marts 29. Turnus Bispeb Hosp April 29 - Marts 30. Kand Sindsygehosp Vedsted April - Juni 30. — Prakt Ribe fra Juli 30. Jernbanelæge Jan 36.



Gift 2 Okt 26 i Ribe med Eline Marie Hübschmann, f der 31 Maj 01. D af Møller P. H. og Bodil Methea Lassen.

Agerbæk, Ninne Elisabeth (f Vilandt), f 22 Febr 07 i U S A. D af Bankkasserer Jens Frederik Riddermand V. og Nicoline Christensen. Student 24 (mg) Ribe. Studerede i Paris Dec 28 - Maj 29. Med Eks V 32 laud. — Kand Middelfart Sindsygehosp Juni - Nov 32. Vikar der Maj - Juni 33. Vikar Ribe Sgh April 33, Rsl der 15 Aug 34.



Gift 5 Marts 32 i Ribe med Ingeniør Poul Peder Agerbæk, f 22 Jan 02. S af Læge Peder Pedersen A. og Emilie Jørgine Pedersen.

Agerbæk, Peder Pedersen (tidl Pedersen, Nvf 20 Maj 1893), f 8 Jan 1871 i Agerbæk, Ribe Amt. S af Gaardejer Christen Hinkbøl P. og Kristine Marie Jensen. Ved Landvæsenet et Par Aar. Student 91 (III) priv dim. Med Eks S 99 haud I. — Vikar. Prakt Nørre Nebel Okt 99 - Juli 01, Faaborg pr Varde Juli 01. — Kand Middelfart Sindsygeanst Maj - Juli 05, Fred Hosp Aug 05 - Juli 06. Derpaa atter prakt Faaborg pr Varde. Flyttede til Ribe 1 Juli 08. Fra samme Dato Læge Aandssvageanst der. Jernbanelæge April 11. Studierejse S 10 (Tyskland). — Byraadsmidl April 25 - 33. Medl af Best for Aandssvageanstalten i Ribe og Overlæge ved denne 1 Juni 35. — R* 31 Dec 23.



Gift 7 Jan 1900 i Kbh med Emilie Jørgine Pedersen, f der 14 Aug 1877. D af Smedemester Johannes Jørgen P. og Ane Kirstine Hansen.

Agerholm, Betty Johanne Oline, f 25 Dec 1883 i Langesø Godsforvalterbolig, Odense Amt. D af Godsinspektør Jens Worsaae A. og Sophie



Rasmine Boje. Student 04 (Udm) Zahles Sk. Studerede Filologi 04 - 06. Med Eks V 13 haud I. — Kand Middelfart Sindssygehosp Marts - Aug 13, Odense Amtssgh Sept 13 - Jan 15. Vikar Febr - April 15. Kand Dr Louises Børnehosp Maj - Aug 15, Blegd Hosp Sept - Nov 15. Vikarier Kand Kom Hosp Afd II Dec 15. Kand Afd IV Jan - Marts 16, Dr Louises Børnehosp April - Dec 16, konst Rsl der Jan - April 17. Kand ved Rigshosp Børneafd Juli - Dec 17. Assist Dr A. Meyers Klinik Febr 18 - Maj 20. Studierejse (Pædiatri, Stockholm) Sept 18. 2' Assist Kbh Poliklin Børneafd A og B Marts 17 - Febr 18, 1' Assist der Marts 18 - Febr 21. Kand Rigshosp Afd H Juni - Nov 20. Atter

Assist Dr A Meyers Klin Dec 20 - Maj 21. Surnum Kand ved Jyske Fødselsanst Juni 21. Kand Finseninst Afd D Maj - Okt 22, Rud Berghs Hosp Nov 22 - Jan 23. Assist Dr Meyers Klin Febr 23 - Febr 24. Kand Balders Hosp Juli - Dec 24. Specialistanerk (Pædiatri) 20. — Prakt Kbh Jan 19 - Juli 28, Vissenbjerg Juli 28 - Marts 34, Charlottenlund fra Okt 34. — Læge ved Hjemmet opr af Foren til Hjælp for ulykkeligt stillede Mødre April 19 - April 22. Medlem af denne Forenings Best Maj 21 - April 22.

Agerholm-Christensen, Johannes (tidl Christensen, Nvf April 33), f



25 Maj 06 i Thisted. S af Viceskoleinspektør C. E. Christensen og Rinna Agerholm. Student 24 (mg+) Ordrup. Med Eks S 31 laud. — Forsk Vikariater. Vikar Hjørring Sgh med Afd Jan - Febr 32. Vikar Kand St Hans Hosp Marts 32. Kand Hjørring Sgh kir Afd April 32 - Sept 33. Turnus Kom Hosp (II og I) Okt 33 - Sept 34. Friv Assist Statens Seruminst Nov 33 - Sept 34. Assist Finseninst kir Afd Okt 34. Læge v Falcks Redningskorps Okt 34.

Agerley, Matthias Jensen, f 15 Sept 1883 i Blans, Sønderborg Amt. S af Gaardejer Jens Jensen A. og Cathrine Marie Jensen. Student 04 (genügend) Flensborg. Studerede i Berlin, Leipzig, München og Kiel. Med Eks S 09 cum laude. — Medicinalpraktikant Anshar-Krkh i Kiel, Eppendorfer Krkh i Hamburg og Universitäts-Frauenklinik i Berlin Juni 09 - Maj 10.



Volontärarzt sidstnævnte Sted Juni - Sept 10, einjähriger Arzt i Sønderborg Okt 10 - Marts 11. — Dr med 1 Juli 10 i Kiel. (Zur Symptomatologie und Pathologie der Tumoren der grossen Ganglien). — Prakt Augustenborg April 11. Deltog i Verdenskrigen som Assistenz- og Oberarzt Aug 14 - Dec 18. Dansk jus pract 24 Nov 20. Byrådsmedl 22. Kasserer Sønderborg Amts Lægeforen 27. — Pr J K 2, 14; 1, 16.

Gift 9 Maj 13 i Notmark med Louise Henriette Jacobsen, f 23 Dec 1893 paa Rumohrsgaard (Als). D af Godsforpagter Hans Carl J. og Marga Kaufmann.



Agersnap, Hans (tidl Hansen, Nvf 23 April 98), f 20 Juli 1868 paa Kathrinelund, Ribe Amt. S af Gaardejer Christian H. og Kirsten Kristensen. Ved Landvæsen til 16 Aars Alder. Student 89 (II) priv dim. Huslærer et Aar. Med Eks V 98 haud I. — Prakt Ulfborg fra Maj 98. Konst Distriktslæge Aug 11 - Marts 15 (flere Gange i kort Tid). Jernbanelæge Jan 12. Læge Epidemihuset Aug 12. Form for Sundhedskomm April 15 - Jan 29.

Gift (b v) 20 Sept 08 i Ulfborg med Maggie Wilhelmine Gravesen, f 30 Sept 1883 i Kbh. Adoptivd af Hotelejer Carl Johan G. og Maren Kirstine Jørgensen.



Aggebo, Anker Jes (tidl Aggebo-Nielsen, Nvf Juni 13), f 7 Febr 1894 i Kbh. S af Bogtrykker Peter Alfred A.-N. og Amalie Nanna Florentine Larsen. Student 12 (4,89) Schneekloths Sk. Med Eks S 20 haud I. — Rsl ved Aarhus St Josephs Hosp Tuberkulose- og med Afd Okt 20 - Okt 21, smtd Assist Dr S Nordentofts Røntgenklinik. Turnus Aarhus Amtssgh Nov 21 - Okt 22. Rsl Aarhus St Josephs Hosp Tuberkulose- og med Afd Nov 22 - Okt 23. — Vikar og Aman. Prakt Aarhus fra April 22. Læge ved Børnehjemmet »Bethesda« Juli 23. Medl af Menighedsraadet Juni 23. Jernbanelæge Juli 25. Medl Værgeraadet April 29 - 33. Udgav 34 »Aforismer om Læger og Lægekunst«.

Gift 4 Aug 20 i Viborg med Esther Jørgensen, f der 17 Okt 1892. D af Overretssagfører Jens B. J. og Agnes Bertelsen.



Ahlmann-Ohlsen, Thomas Jørgen (tidl Ohlsen, Nvf 13 Juli 20), f 24 Juni 1870 i Fredericia. S af Gross Dethlef Albert Heinrich O. og Christine Marie Ahlmann. Student 89 (II) Schneekloths Sk. Med Eks S 96 laud. — Aman Feb 97 - Marts 99. Studierejse, Gynækologi (Dresden, Wien, Paris) Maj 99 - Sept 1900, (Wien) Aug 01 og Aug 04. Kand Frbg Hosp Okt 1900 - Dec 01, samtidig Assist Prof Howitz. — Prakt Aalborg Jan 02 - Dec 33, Hellerup fra Jan 34. — Specialistanerk (Gynækologi og Obstetrik) 26.

Gift 16 Maj 05 i Kbh med AUSA Schat-Petersen, f der 3 April 1884. D af Prof theol Louis Waldrung S.-P. og Annine Jacobine Louise Jørgensen.

Ahrend Larsen, Svend — se **Larsen, Svend Ahrend**.

Ahrentecht, Kay Bruno, f 28 April 03 i Rudkøbing. S af Sognepræst Jens Christian A. og Agnes Olive Constance Ahrentecht. Student 21 (I) Herlufsholm. Aug 21 - Juli 22 ved Landvæsen. Med Eks S 29 laud. — Aman Dec 29 - Maj 30. Kand Kbh Militærhosp kir Afd Juni 30 - April 31. Vikar Distriktslæge Egedesminde Maj 31 - Juli 32. Forsk Vikariater. Turnus Bispeb Hosp Dec 32 - Nov 33. — Prakt Horsens fra Jan 34.



Gift 9 Aug 30 i Gram med May Hedvig Sophie Jerichow, f 14 Maj 05 i Vordingborg. D af Godsinspektør Sophus Georg J. og Valborg Hedvig Strange.

† **Albeck, Christian Victor Heinrich**, f 9 Jan 1869 i Kbh. S af Vare- og Vekselmægler Carl Nicolai A. og Augusta Hansine Andrea Amalie West. Student 87 (I) v West Inst. Med Eks S 94 laud



— Konst Kand Kbhs Amtssgh F 3 Mdr i 94. Assist Læge Ladegaarden Nov 94 - Marts 95. Rsl Amtssgh Viborg April 95 - Okt 96. Friv Assist alm patolg Institut 97 - 1900. Konst Kand Fred Hosp 7 Mdr 97. Kand der Febr 99 - Sept 1900. Kand Fødselsstift Okt 1900 - Juli 01. Klin Assist der Aug 01 - Dec 02. Reserveakkuchør Okt 04 - Okt 07. — Studierejser 98 (Hamburg, gynækolog Histologi), 02 - 03 (Breslau, Würzburg, Prag), 07 og 08 (Berlin, Dublin, Paris), 31 og 32 (Altona, Bonn, Leipzig og Halle; Gynækologi og Obstetrik). — Prakt Kbh 07 - 10. Specialist i Gynækologi og Obstetrik. Privatklin der. Overakkuchør Fødselanst i

Jylland Okt 10. Privatklin Aarhus Okt 10. Censor Obstetrik med Eks 15 - 21. Accessit Prisopg 96 (Prostatahypertrofiens Behandling). Dr med 15 Marts 01 (Ileus ved Tyndarmsstrangulation). Konkurrerede 10 med E. Hauch og V. Esmann om Overakkuchørpost Rigshosp Fødeafd B (om Eklampsiens Behandling). Specialistanerk (Obstetrik) 18. Konkurrerede 19 med S. A. Gammeltoft om Professorat i Obstetrik Fødeafd A (Behandling af Fødslen ved det rachitiske fladt forsnævrede Bækken). — Medl Best for Nordisk kirurgisk Foren 12-21. Medl Deutsche Gesellschaft f Gynäkologie 13. Medl Udv om Universitetet i Jylland 19 - 25. Form Naturhistorisk Musæum i Aarhus 20 - 29. Form Jysk med Selsk 20 - 28. Medl Best for Teaterforen i Aarhus 22 - 23. Form Best for Universitets-Samvirket 25. Form Dansk med Selsk 26 - 28. Form Best for Aarhus Universitet 28 - 33. Form Foren f Gynækologi og Obstetrik 32 - 33. — Død i Ry 25 Jan 33. — R* 9 Okt 20. FM 1 30 Aug 32.

Gift 30 Dec 02 i Kbh med E l l a Zachariae, f der 2 April 1874. D af Generalløjtnant Georges Carl Christian Z. og Christine Catharina Mathilde Nielsen.

† **Albeck, O l u f Krüger**, f 13 Okt 1873 i Aarhus. S af Skolebestyrer Peter Mortensen A. og Marie Ingeborg Susanne Krüger. Student 91 (I) Aarhus. Med Eks V 99 haud I. — Kand Sindssygeanst Aarhus Juli - Dec 99.



2' Rsl der Jan - Dec 1900. Rsl Amtssgh Hjørring Jan - Dec 01. Rsl Søværnet Jan 02 - Maj 05. Konst Kand Kom Hosp Nov - Dec 04. Kand Fred Hosp Jan - Okt 05. — Prakt Brønshøj Okt 02 - Sept 04, Rønde Nov 05, Aarhus Nov 17. — Medl af Sundhedskomm April 23. — Død i Aarhus 19 Jan 31.

Gift 2 Dec 05 paa Frbg med Ane Margrethe Christiansen, f 10 Juni 1884 i Husum ved Kbh. D af Gaardejer Jørgen C. og Johanne Marie Andreasen.

Algreen-Petersen, Carsten, f 26 Maj 1894 i Saxkøbing. S af Provst Hans Lauritz A-P. og Agnes Carstensen. Student 12 (I) Viborg. Med Eks V



20 haud I. — Aman Marts 20 - Okt 21. Officier van Gezondheid i Nederlandsk Indien med Tjeneste vedTjimahi Militærhosp, Java, Dec 21 - Nov 22 og i Paloe, Celebes Dec 22 - Maj 24. — Kand Aarhus Kom Hosp Lysklinik, Radiumstation og Tuberkuloseafd Nov - Dec 24. Konst Rsl der Jan - April 25. Turnus Kom Hosp (I og III) Maj 25 - April 26. Vikar Frbg Hosp Afd F Maj - Aug 26, Finseninst med Afd Aug - Sept 26. Kand Frbg Hosp Afd F Maj 27 - Juli 28, Vikar dettes Scarlatina-Afd og Labor Aug - Sept 28, Kom Hosp Afd IV Nov 28 - Juli 29. Vikar Frbg Hosp Afd F Aug - Sept 29. — Prakt Kbh fra April 26. — Medl Kbh Lgf Repræsentantskab.

Gift 19 Okt 21 i Aalsø med Dagmar Margrethe Mogensen, f 20 Dec 1898 i Hillerød. D af Husejer Carl Mogens M. og Sofie Frederikke Christensen.

Allesen de Fine Bunkeflod, Niels — se Bunkeflod, N. Allesen de Fine.

***Alnor, Hugo Peter Fedder Heinrich**, f 8 Dec 1889 i Gaarden ved



Kiel. S af Lærer Peter Christian A. og Marie Brigitte Christine Richelsen. Student 10, Reform-Realgymn i Kiel; studerede i Kiel, Freiburg i Br, München. Med Eks Jan 16 i Kiel, cum laude. — Assist Kiels Univ otolog Klinik Okt 15 - Febr 16. Assist Kiels Lasaret Febr - Okt 16. Marinelæge under Verdenskrigen Okt 16 - Marts 18. — Dr med (Kiel) 23 April 19 (Beitrag zur Kenntniss des Bronchialkrebses). — Prakt Aabenraa Maj 18 - Maj 19. Læge ved Flyverstationen, Amtssgh og Lungesanatoriet. Prakt Tinglev fra Maj 19. Dansk jus pract 5 Jan 21. — Pr JK 2, 17.

Gift 5 Sept 19 i Aabenraa med Ingeborg Marie Beck, f der 26 Juli 1893. D af Bryggeriejer Jens Christian B. og Margarethe Tams.

Als-Nielsen, A a g e Johannes (tidl Nielsen, Nvf 25), f 3 Sept 1890 i Ulstrup, Holbæk Amt. S af Lærer Jens Nielsen og Andrea Elise Als. Student 09 (I) Sorø. Med Eks V 17 laud. — Kand Aarhus Kom Hosp med Afd Febr - Aug 17, Aarhus Amtssgh Sept 17 - Juni 18. Vikar Rsl Amtssgh Odder Juli - Okt 18, Aarhus Kom Hosp med Afd Nov 18 - Jan 19. Assist Dr med Borgbjerg Febr 19 - Maj 22. Turnus Kom Hosp (II og V) Juni 19 - Maj 20. Kand Kom Hosp Afd IV Juni - Sept 20. Assist Kom Hosp Røntgenklinik Okt 20 - Sept 21. Surnum Assist ved dettes patolog-anatom Instit og Vikar 2' Rsl Afd V Okt 21 - April 22. Reservekirurg Odense Amtssgh Afd A Maj 22 - Maj 27. 1' Reservekirurg Bispeb Hosp Afd D Aug 27 - Nov 31. Assist Læge Arbejderforsraadet Sept 27 - Marts 33. Kirurg Blegd Hosp Sept 27 - Marts 33. —



Prakt Kbh Nov 31 - April 33. Surnum Assist Samf f Vanføre Nov 31 - Febr 32. Kand Rigshosp Fødeafd A Febr - Aug 32. Assist Samf f Vanføre Sept 32 - Marts 33. Overlæge Silkeborg By- og Amtssgh April 33. — Specialist-
anerk 25 (Kirurgi m Mave-Tarmsyg), 32 (Gynækologi). Dr med 23 Jan 35 (Om Lumbalanæsthesi med Tropicocain).

Gift I: 2 Dec 22 i Stokkemærke med Inger Marie Ipsen, f 18 Juli 1886 i Kbh, † 30 Aug 32. D af Kancelliraad, Inspektør Lars I. og Laura Holst. — II: 3 Sept 35 med Doris Starcke (f Manniche), f 3 Marts 1896 i Tørslev. D af Direktør, Konservator A. L. V. M. og Karen Bang.

Alsted, Peter Gunnar (tidl Alsted Jensen, Nvf 25), f 18 Okt 05 i Kbh. S af Konsul Anders Peter Jensen og Helga Cecilie Mouritzen. Student 23 (7,25) Østersøg Gymn. Med Eks S 30 laud. — Forsk Vikariater 30. Vikar Kand Kom Hosp Afd VI Okt 30. Rsl Søværnet 15 Jan 31 - Juni 32. Kand Kom Hosp Afd VI Marts - Juni 32, Lukasstift Juli 32 - Maj 33 Turnus Rigshosp (A - C) Juni 33 - April 34. Kand Rigshosp Børneafd Maj - Okt 34, dettes dermatol Afd Nov 34 - Jan 35. Fast Kand Bispeb Hosp med Afd B Febr 35. Friv Assist Univ patol Inst 32. — Dr med 28 Nov 35 (Experimentelle Undersøgelser over Bartonella-anæmi hos Rotter og Mus).



Gift 7 Juni 32 i Kbh med Gerda Salomonsen, f der 26 Dec 09. D af Grosserer Georg Martin S. og Olga Simon.

Alsted, Sophus, f 2 Aug 1871 paa Kobbegaard ved Horsens. S af Propr Peter Gutzon A. og Sophie Hedvig Packness. Student 89 (Udm) Vejle. Med Eks S 96 laud. — Vikar. Aman April 97 - Maj 99. Rsl Aalborg Amtssgh Jan 1900 - Dec 01. Kand Fred Hosp Febr - April 02. — Prakt Nørre-Sundby fra Juli 02.



Gift 3 Marts 06 i Kbh med Gudrun Hansen, f 1 Okt 1875 i Svindinge, Fyn. D af Distriktslæge Hendrik Chr. H. og Johanne Marie Emilie Bagge.

Alstrup, Kaj, f 8 Febr 1892 paa Grængegaard, Maribo Amt. S af Gods-
ejer Michael Peder Nicolaj A. og Rigmor Laura Elisabeth Støckelbach Køp-
ping Foss. Student 09 (I) Lyceum. Med Eks V 18 haud I.



— Rsl Garn Sgh Kbh Sept 18 - Marts 19. Turnus Bispeb
Hosp (B og A) Febr 22 - Jan 23. Surnum Assist Kbh
Poliklin Afd for Børnesygd Jan - Aug 23, konst 1' Assist
der i Sept. Embedslægeeks Maj 23. 2' Rsl Varde Amtssgh
Sept 23 - Febr 24, derefter 1' Rsl der. Surnum Assist Kbh
Poliklin venerol Afd 6 Mdr og Finseninst Røntgenklin 1
Md. — Vikar Febr - April 18 og Nov 21 - Jan 22. Aman
Jan - Sept 19. Prakt Kbh Maj 18 - Sept 19 og Febr 22 - Sept
23. Kommunalæge paa Sandø, Færøerne, Okt 19 - Sept 21.
Form Sundhedskomm der Okt 19 - Sept 21. Konst Kreds-
og Sygehuslæge Terndrup Aug - Sept 23. — Prakt Esbjerg
fra Febr 25. Jernbanelæge der 26. Skolelæge 31. Privatklin. — D r K M 33.

Gift I: 26 Jan 18 paa Frbg med cand phil Sif Obel, f 12 Juni 1895
i Slagelse. D af Tandlæge Bertel O. og Thyra Frich. Skilt Sept 33. — II:
8 Nov 33 i Kolding med Karen Auener, f 21 Febr 06 i Kbh. D af Fuldm i
Thieles Bogtrykkeri Albert A. og Magdalene Christine Jensen.

† **Alvig, Jens Christian** (tidl Andersen, Nvf 30 Jan 10), f 15 Juli
1872 i Klippinge, Præstø Amt. S af Møller Hans A. og
Anna Kathrina Jensen. Student 91 (II) priv dim. Med Eks
S 99 haud. — Vikar og Aman. Prakt Aidt ved Thorsø Okt
1900. Kommunalæge Jan 01. Sogneraadsmidl April 09 -
Marts 13. — Død 3 Aug 28.



Gift 22 Nov 01 i Kbh med Christine Petersen, f der
7 Maj 1875, † 23 Dec 34. D af Lokomotivfører Anders
P. og Marie Madsen.

† **Ammertorp, Johan Ludvig**, f 28 Okt 1860 paa Hvedholm ved Faa-
borg. S af Forpagter Hans Christian Ancher A. og Johanne Krøyer. Stu-
dent 79 (I) Odense. Med Eks S 87 laud. — Kand Kom



Hosp Nov 87 - Dec 89, Frbg Hosp Jan 90 - April 91,
Studierejse 91 (Berlin, Wien), Reservekirurg Kom Hosp
Afd V Nov 91 - Okt 95. Visitor Kom Hosp Juli 96 - Juli
97. — Dr med 20 April 91 (Operativ Behandl af Cancer
recti). Specialistanerk (Kirurgi) 18. — Prakt Kbh Nov 95.
Rsl Hæren Juni 95 - Marts 97, Læge ved Brandvæsenet
Juli 97 - Febr 16, Korpslæge i Hæren 26 Maj 97, Overlæge
2 April 07, Stabslæge 22 Marts 11, Generallæge 15 Febr
16 - Nov 30. Militære Studierejser: Tyskland 06, Sverrig
20, Norge 21. Censor ved med Eks Marts 06. — Medl af
Centralkomiteén for Invalideforsørgelse 04 af dennes Best
15, af Best for Samf f Vanføre Juni 08, af Best for det krigsvidenskab Selskab
Okt 10 - Okt 15, af Best for Dansk Røde Kors 10 - 16, af Cancerkomiteén 13,

af danske Hygiejnikeres Fællesrepræsentation 21. — Død i Kbh 11 Juni 31. — R* 23 Dec 08, DM 20 Jan 15, K² 4 Nov 18, N St O 2² 24 Okt 24, S V 2² Jan 25, K¹ 3 Okt 25, Fi H R 2¹ 28.

Gift 12 Marts 95 i Slagelse med Marie Christiane Rasmussen, f 23 Jan 1865 i Roskilde, † i Kbh 25 April 31. D af Købmand Jens Peter R. og Maren Mathiesen.

† **Ammitzbøll, I v a r** Frederik Christian, f 20 Sept 1847 i Blokhus. S af Herredsfoged, Kancelliraad Lars Tobias A. og Maren Laurentine Kanne-



worff. Student 65 (I) Metropolitansk. Med Eks V 71 laud. — Konst Kand Kom Hosp med enkelte Afbrydelser til Marts 72, derpaa Aman Esbønderup Sgh til Maj 73. Kand Kom Hosp Juni 73 - Aug 74. Rejste til Sverige Sept 74, Student ved Lunds Univ 28 Sept 74, fik, efter at være bleven fritagen for mediko-filosofisk Eks og klin Tjeneste ved kgl Brev af 11 Sept 74, Praksisret i Sverige efter behørig bestaaede Examina. Med Kand i Lund 1 Febr 75, Licentiat i Stockholm 27 Okt 75. Svensk Undersaat 12 Nov 75. — Fra Juni 75 i næsten 1 Aar konst Provinciallæge i Simrishamn Dist, derefter prakt Læge der til Juni 77, Tomelilla til Okt 79, derefter Kristiansstad. Gentagne Gange konst Stads-, Lasaret-, Militær-, Provincial- og Fængselslæge der. Bataljonslæge ved Wendes Artilleriregiment 90, overflyttedes 97 til det Skaanske Dragonregiment. Fængselslæge 94 - 97. Flyttede 97 til Vånga Sogn som Ejer af Gaardene Målen, Grønhult og Bøkestad, men tjenstgjorde i Ystad Jan 02 - Marts 03, Regimentslæge der 06 til Afsked som Militærlæge 17, boede siden som privatiserende i Vånga. — Død 29 Marts 34. — S V 3¹ 06, S N 3¹ 17.

Gift 10 Jan 76 i Lund med Selma Maria Euphrosyne Lindeblad, f 15 Aug 1847 i Øfved i Malmøhus Len, † 29 Nov 26. D af Provst, Dr fil Assar L. og Carolina Margareta Elisabeth Broberg.

Ammitzbøll, L a r s Tobias, f 2 Nov 1883 i Herstedvester. S af Fæng-



selsinspekt Frederik Christian Carl A. og Cecilie Marie Abel Kindt. I Maskinlære. Student 04 (III) priv dim. Med Eks S 12 haud I. — Vikar. Rsl Roskilde Amtssgh Sept - Dec 12. Kand Aalborg Amtssgh Jan - Sept 13; Rsl der Okt 13 - Aug 14. Indkaldt Rsl i Hæren Aug 14 - Jan 15. — Prakt Flakkebjerg Jan 15 - Juni 22, samtidig Læge ved Institutet der. Ekstraord Turnusbevis 22. Prakt Glostrup fra Juni 22. Jernbanelæge 26.

Gift 2 Nov 13 i Glostrup med Helga Kristine Kristensen, f 6 Sept 1888 i Ansager. D af Overlærer Laurits K. og Bodil Jepsen.

Ammundsen, Esther, f 11 Aug 06 i Kbh. D af Biskop Valdemar A. og Charlotte Balslev. Student 25 (ug÷) Haderslev. Med Eks S 33 laud. — Forsk Vikariater Sept - Nov 33. Kand Øresundshosp Tuberkuloseafd Dec 33 - Dec 34. Arbejdede paa Biokemisk Institut. Kand St Josephs Hosp med Afd Dec 35. Turnus Rigshosp Afd B Marts 36.



Amstrup, Verner Hans Frederik Abrahamson Læssøe, f 14 Dec 1891 i Newcastle on Tyne, England. S af Grosserer Jens Nielsen A. og Signe Juliane Margrethe Læssøe. Student 09 (I) H Madsens Sk. Med Eks S 16 laud. — Kand Blegd Hosp Maj - Juli 17. Vikar Nov 17. Kand St Josephs Hosp, Kbh Jan 18. 2' Rsl Aalborg Kom Hosp Febr 18 - Juli 19. Turnus Kom Hosp (II og V) Aug 19 - Juli 20. Kand Afd IV Dec 20 - Febr 21. Assistent hos Prof Fischer Jan - Sept 21, Bispebjerg Hosp Røntgenklinik April - Dec 21. 1' Rsl Aalborg Kom Hosp Jan 22 - Juli 24, 1' Reservekirurg der Aug 24 - Sept 26. Skibslæge Aug - Okt 20. — Prakt Aalborg Jan 25 - Sept 26, Dalbyovre Okt 26 - Sept 33, atter Aalborg fra Okt 33. — Specialistanerk (Kirurgi) 26. Læge v Aalborg Børnehjælp April 34.



Gift 20 Maj 24 i Aalborg med Kirsten Sofie Strøyberg, f der 1 Jan 04. D af Apoteker Valdemar S. og Lovise Bolette Tobiesen.

Anchersen, Sara Maria, f 30 April 1866 i Kolding. D af Skrædermester Hans Peter A. og Kirstine Bruun. Lærerinde. Student 88 (II) priv dim. Med Eks V 96 laud I. — Kand Sindssygehosp Aarhus Febr 96 - Jan 97. Konst Kand Blegd Hosp, Kom Hosp og Fred Hosp Febr - Sept 97. Kand Aarhus Sindssygehosp Okt - Dec 97. Rsl Aalborg Amtssgh Jan 98 - Jan 01. Kand Middelfart Sindssygehosp Febr 01 - Febr 02, Fred Hosp April 02 - Jan 03. — Prakt Aalborg Jan 03 - Maj 08, Viborg Maj 08 - April 23. 2den Læge Aalborg Amtssgh Jan 03 - Maj 08. Konst Sygehuslæge der Aug 07 - Marts 08. Leder af Aalborg-Hjørring Fysikats Diagnosestation Aug 06 - Maj 08. 1' Rsl, senere Afdelingslæge Viborg Sindssygehosp Maj 08 - April 23. Specialistanerk (Psykiatri) 18. Kommunal Skolelæge April 15 - April 23. Overlæge Vedsted Sindssygehosp April 23 - 1 Maj 36.



Andersen, Aage Ortved, f 26 Marts 1900 i Hammersholt v Hillerød.



S af Overlærer Ole Carl A. og Anna Jørgine Ortved. Student 18 (5,11) Frederiksborg. Med Eks V 26 laud. — Aman Febr 26 - Jan 27. 2' Rsl Haderslev Amtssgh Marts - Sept 27. Kand Kbh Amtssgh G med Afd Okt 27 - Sept 28, Sindssygehosp Nykøbing Sj Okt - Dec 28. Turnus Kom Hosp (III og I) Jan - Dec 29. Kand Børnehosp Fuglebakken Febr - Juli 30. — Prakt Vanløse fra 1 Juni 30. Vikar Børnehosp Fuglebakken Aug - Sept 30. Kand der Okt 30 - Sept 31. Vikar Dr Louises Børnehosp Okt - Dec 31, Kand der Jan - Juni 32. Læge v Børneplejest siden April 32, Kommunelæge 1 Maj 32. Assistent Dr Louises Børnehosp II Poliklin siden Marts 34. — Medl af Best Børnesanat f Kbh og Omegn 34 Gift 26 Juli 30 paa Frbg med Else Marie Christophersen.

Andersen, Albert, f 13 Okt 01 i Skive. S af Skomagern Christen



A. og Petrine Margrethe Bengtsson. Student 20 (mg+) Viborg. Med Eks V 27 laud. — Som Student Vikar Nakkebølle Sanat Juni - Juli 26. — Priv ansat Reserve-læge Ry Sanat og Aman hos Overlægen Febr 27 - Dec 33. Vikar Kand Silkeborg Sanat Sept 27, Aarhus Kom Hosp kir Afd Okt 29. Rsl Kjellerup Amtssgh 1 Jan 34.

Gift (b v) 31 Dec 27 i Lemvig med Anna Marie Urup, f 9 Sept 01 paa Venø. D af Gaardejer Søren U. og Kristiane Bjerre.

† **Andersen, Anders**, f 16 Febr 1867 i Eldrup, Skanderborg Amt. S af



Husejer David A. og Else Nikoline Andersen. Ved Landvæsenet til 89. Student 92 (I) priv dim. Med Eks V 99 laud. — Kand ved St Hans Hosp Maj 99 - Maj 1900. Vikar og Aman (konst Distriktslæge) Juni 1900 - Aug 01. — Prakt Lem Sept 01 - Maj 08, Vester Hassing Aug 08. Jernbanelæge. — Død 25 April 30.

Gift 27 Dec 02 i Kollerup med Anna Christence Nyegaard, f 21 Marts 1869 i Husby ved Fjerritslev, † i Vester Hassing 8 Juli 34. D af Sagf Aug N. og Johanne Nielsine Malmberg.

Andersen, Anders, f 14 Juli 1883 i Aalborg. S af Agent Søren Andersen og Maren Nielsen. Ved Handelen i 6½ Aar. Student 07 (III) priv dim. Med Eks S 14 laud. — Kand Bispeb Hosp Afd C Nov 14 - April 15, ansat ved Skodsborg Badesanator Maj 15, Overlæge der fra 15 Jan 36. — Studierejse Okt 21 - Marts 22 (Amerika, U. S. A.), Aug - Nov 29 (Wien), Okt 34 - Jan 35 (Amerika).



Gift (b v) 4 Febr 16 i Kbh med Ebba Cecilie Jenny Schmitt, f der 21 Marts 1885. D af Toldassistent August Frants S. og Camilla Betty Sofie Scheller.

***Andersen, Anders**, f 23 Juni 1889 i Gladsaxe. S af Skovfoged Anders A. og Hustru Mathilde Fransine. Student 09 (I) Sorø. Med Eks V 17 laud. — Rsl Refsnæs Kysthosp Febr 17 - Jan 18. Kand Odense Sgh med Afd Febr - Juni 18, kir Afd Juli 18 - Febr 19. Rsl Holbæk Sgh Marts 19 - Jan 20. Turnus Bispeb Hosp Febr 20 - Jan 21, Blegd Hosp Febr - April 21. Kand Rigshosp Afd H Juni - Aug 21. Konst Sygehulæge Esbønderup Aug 21 - Jan 22. Embedslægekseksamen Maj 22. Kand Kom Hosp Afd VI Juni - Aug 22. Fast Kand Aarhus Amtssgh kir Afd Sept 22 - April 23, Rigshosp Fødeafd B Maj - Okt 23. Rsl Skive Sgh kir Afd April 24. — Prakt Skive Nov 26. Kredslæge Fjends Lægkreds (Bopæl Viborg) fra April 34.



Andersen, Anders Christian Niels, f 3 Febr 1894 i Odense. S af Købmand Rasmus A. og Ane Cathrine Christiansen. Student 12 (5,04) Odense. Med Eks V 20 laud. — Rsl Faaborg Sgh Marts 20 - Marts 22. — Prakt Odense fra April 22.



Gift 23 Okt 20 i Odense med Marie (Misse) Cathrine Demant Marstrand, f 6 Sept 1895. D af Gartner Christian M. og Petra Kristine Demant.

***Andersen, Anders Larsen**, f 3 Dec 1891 i Korup Hedehuse (Aalborg Amt). S af Boelsmand Lars Christian A. og Ane Marie Jacobsen. Ved Landvæsen. Student 13 (5,79) Aalborg. Konst 2' Rsl Silkeborg Sanator 6 Mdr og



Skive Sgh 9 Mdr. Med Eks S 21 laud. Vikar. Vikar Distriktslæge Frederikshaab, Grønland, og Læge ved Ivgit Kroyolithrud Okt 21 - Nov 22. Kand Rigshosp Afd D Dec 22 - Jan 23, Statshosp Sønderborg kir Afd Febr 23 - Jan 24. Aman Febr - Marts 24. Turnus Aarhus Kom Hosp April 24 - Marts 25. — Prakt Bonnet April 25, Kjellerup fra Okt 26.

Gift 27 Juli 21 i Restrup med Emly Hansine Margrethe Køster Fuglsang, f 12 Nov 1896 i Silkeborg, † 6 April 22. D af Seminarielærer Hans Nielsen F. og Emly Jensen, Adoptivdatter af Købm S. A. Sørensen og Olga Jensen.

Andersen, Anders Martin, f 26 Sept 1863 i Bagterp ved Hjørring.



S af Gaardejer Christen A. og Maren Kirstine Nielsen. Skolelærereks 84 (I). Student 86 (I) priv dim. Med Eks S 93 haud I. — Vikar. Studerede ved Poliklin Aug 93 - April 94. — Prakt Pandrup pr Aabybro Maj 94. Konst Distriktslæge Hvetbo Distrikt 95. Prakt Aabybro Maj 98. Medl af Best for Vodskov Aandssvageanstalt 17. Opgivet Praxis 1 Nov 31.

Gift 22 Okt 95 i Vidstrup med Maren Christensen Frederiksen, f 26 Febr 1871 i Tornby. D af Gaardejer Christen F. og Ane Maria Hansen.

† **Andersen, Anders** Nielsen, f 12 Febr 1861 paa Kristineberggaard,



Vejle Amt. S af Gaardejer Niels A. og Ane Marie Iversen. Ved Landvæsen til 18 Aars Alder. Student 82 (II) priv dim. Med Eks V 89 laud. — Kand Dr Louises Børnehosp Nov 89 - Maj 90, Fred Hosp Aug 90 - Okt 91. Studierejse (Byhygiejne) Aug - Sept 09 (Tyskland, Schweiz). Vikar Febr - Sept 89 og Juli 90. — Prakt Lemvig Okt 91, konst Kredslæge der Nov 21 - Marts 22. — Medl af Værgeraadet 05 - 21, af Byraadet 06 - 21, af Sundhedskomm 06 - 21. Indvalgt i Forretningsudvalget til Oprettelse af et jydsk Universitet Juli 19. — Død i Lemvig 25 Okt 25.

Gift 26 Okt 91 i Brejning med Cecilie Kirstine M a g d a Smith, f 26 Nov 1866 i Nymølle ved Ringkøbing.

D af Fabrikant, Direktør Peder S. og Otilie Marie Rahbek.

† **Andersen, Andreas** Christian, f 31 Okt 1878 i Varde. S af Togfører



Peter A. og Marie Poulsen Schmidt. Student 97 (Udm) Fredericia. Med Eks V 04 laud. — Vikar Febr 04 - April 05. Kand St Josephs Hosp Kbh Maj 05 - Sept 06. — Prakt Silkeborg Okt 06. Form for Vejle-Skanderborg Amters Lægekredsforen Nov 24. — Død i Silkeborg 13 Aug 28.

Gift 3 Okt 06 paa Frbg med Johanne Marie Langballe, f 30 Aug 1879 i Haldkær ved Nibe. D af Propr Peter Mørch L. og Johanne Boesen.

Andersen, A r n o l d Peter Nørskov, f 28 Febr 01 i Kbh. S af Grosserer Niels Kristian A. og Karen Bertelsen. Student 21 (5,67) Efterslægts Sk. Assist Kbh psykotekn Inst's med Erhvervsvejledningskont Aug 24. Med Eks V 31 haud I. — Aman Jan 31 - April 33. Prakt Frbg April 33. Kand St Josephs Hosp kir Afd Juli - Sept 33, med Afd Okt 33 - Marts 34, Diakonissestift kir Afd Juni - Sept 34. Læge Kbh psykotekniske Inst's med Erhvervsvejledningskont.



Gift 30 Juni 29 paa Frbg med Maren J o h a n n e Bodil Andersen, f 4 Dec 02 i Kbh. D af Tømremester Chr. A. og Kirsten Marie Hansine Larsen.

***Andersen, B e n t** Nicolai, f 4 Marts 02 i Faaborg. S af Bibliotekar Jens Julius A. og Ida Camilla Raahauge. Student 20 (7,30) Sorø. Med Eks V 28 laud. — Sessionslæge Maj 28. Kand Kbh Amtssgh G med Afd Juni 28, kir Afd der Sept 29. Turnus Rigshosp (B - D) Nov 30. Kand Børnehosp Fuglebakken Maj og Sept 32, Sundby Hosp Børneafd Sept 33. Rsl Børnehosp Fuglebakken Maj 34. — Dr med 30 Jan 36 (Undersøgelser over spæde Børns Ventrikelsekret med særligt Henblik paa Pepsin-Løbeplanet).

Andersen, B o d i l Margrethe (f Høyer), f 1 Marts 02 i Slagelse. D af Bagemester Johannes Ejnar Georg Høyer og Margaret Caroline Diedrich. Student 20 Langs Sk Silkeborg (mg+). Med Eks V 29 laud. — Vikar Kand Øresundshosp Tub Afd Febr 29. Kand med Afd der April 29 - April 30, St Hans Hosp Maj - Dec 30, Finseninst med Afd Jan - Juli 31, St Joseph Hosp kir Afd Sept 31 - Febr 32, Alm Hosp April 32 - Febr 33, Øresundshosp Tub Afd Marts - Juni 33, fung 2' Rsl der Juli 33 - April 34.



Gift 20 Marts 31 i Slagelse med Læge Oluf Andersen.

Andersen, B o r g h i l d Esther Debora, f 14 Okt 03 i Hellerup. D af Murermeister Paulus Christian A. og Ida Kirsten Nielsen. Student 21 (mg) Ordrup. Med Eks V 29 laud. — Kand Filadelfia Maj 29 - Jan 30, Odense Amtssgh med Afd Marts - Okt 30, St Hans Hosp Jan - Juli 31, Finseninst med Afd Juli 31 - Febr 32, kir Afd der Marts - Sept 32. Vikar Radiumstat Okt 32. Kand Øresundshosp med Afd Juli 33 - Aug 34, De gamles By Sept - Dec 34, Dr Louises Børnehosp Jan 35, Kom Hosp Afd IV Juli 35. — Prakt Kbh fra Aug 35.



Andersen, C a r l, f 16 Nov 1878 i Sundby, Amager. S af Justitsraad, Inspektør i Nordgrønland Niels Alfred A. og Martha Elisabeth Ingeborg Carlsen. Student 97 (I) Sorø. Med Eks V 04 haud I. — Vikar April, Maj, Juli 04. Prakt Haderup Okt 04, Lime Sept 06. Konst Distriktslæge Godthaab Sept 08, fast ansat 21 Aug 09 - V 12. Kand Odense Sgh Febr - April 13.

Distriktslæge Sukkertoppen Aug 13 - Dec 17. Kand Frbg Hosp Afd A Juli - Aug 17. Rsl Hærens Epidemihosp Kbh Sept - Nov 17. — Prakt Taulov Dec 17 - Marts 23, Over Jersdal April 23, Lime Juli 25. Kommunelæge Femø fra April 34.

Gift 17 Dec 04 i Kbh med Ernesta Camilla Petrea Carlsen, f der 3 April 1883. D af Bøsemager Niels Peter Christian C. og Anna Kathrine Hasle.

Andersen, Charles Emil Norden, f 20 Febr 1893 i Frederikshavn.



S af Lods Julius A. og Laura Lucie Jensen. Student 10 (I) Aalborg. Med Eks V 18 laud. — Kand Balders Hosp 4 Mdr i 18. Rsl Søværnet Aug 18 - Maj 24. Kand Øresundshosp med Afd Juni 19 - Febr 20. Turnus Kom Hosp (II og V) April 20 - Marts 21, Afd VI og IV 21. Kand Finseninst derm Afd Nov 21 - Febr 22, Dr Louises Børnehosp Marts - Aug 22, Rigshosp Børneafd Sept 22 - Jan 23, Øresundshosp Tub Afd Febr 23 - Jan 24, Frbg Hosp Afd C Marts - April 24. — Prakt Kbh Okt 22 - Maj 24, Snedsted Maj 24 - Aug 30, derefter i Aalborg.

Gift 7 Aug 22 i Vedbæk med Else Antonie Danheyde, f 21 Nov 03 i Kbh. D af Guldsmed Einar D. og Hustru Margrethe.

Andersen, Christian, f 14 Juli 1895 i Gjerlev, Randers Amt. S af



Mejeribestyrer Anders Christian A. og Anna Jørgensen. Student 13 (4,92) Randers. Med Eks S 20 laud. — Rsl Assens Amtssgh Juli 20, Juelsminde Kysthosp Okt 21. Vikar 22, 23. — Prakt Østbirk fra Okt 23.

Gift 27 Dec 21 i Bogense med Magda Kirstine Nielsine Nielsen, f 22 Febr 1896 i Hindevad. D af Arrestforvarer Niels Peter N. og Hustru Dorthea.

† **Andersen, Christian Marius Ludvig**, f 13 Marts 1877 i Herning.



S af Hotelejer Poul A. og Sophie Dorothea Mogensen. Student 94 (I) priv dim. Med Eks S 02 laud. — Surnum Kand Rigshosp otolog Klin Jan - Marts 12. Turnus Balders og Sundby Hosp Maj 12 - April 13. Kand Kom Hosp Afd IV Maj - Juli 13. — Prakt Voldum April 03 - Jan 12, Randers Jan 14. — Flere Perioder Form for Lægekredsforen for Randers og Omegn. — Død 10 Dec 30.

Gift 13 Dec 03 i Kbh med Kirsten Marie Jensen, f 11 Nov 1882, † 14 Jan 32. D af Slagtermester David Peter J. og Oline Kirstine Olsen.

Andersen, Clara Marie, f 13 April 1900 i Stenstrup. D af Teglværksejer Hans Chr. A. og Ingeborg Semine Iskov. Student 19. Med Eks S 28 haud I. — Aman Juli 28. Konst Rsl Nakkebølle Sanat Aug - Okt 28, Aman og Vikar Nov 28 - Maj 29. Vikar Kand Statshosp Sønderborg kir Afd Juni - Aug 29. Surnum Kand Rigshosp Fødeafd B Sept - Okt 29. Rsl St Josefs Hosp Odense otologisk Afd Nov 29 - Jan 30. Kand Statshosp Sønderborg kir Afd Febr - Okt 30. — Prakt Odense fra 1 Dec 30.



Andersen, Ejnar, f 13 Febr 1897 i Roskilde. S af Slagtermester Hans A. og Mathilde Karoline Inger Nielsen. Student 15 (5,13) Roskilde. Med Eks V 23 haud I. — Kand Vejlefyord Sanat Febr - April 23. Vikar Maj og Juni - Juli 23. Aman Okt - Dec 23. — Prakt Allingaabro fra Jan 24. Jernbanelæge April 24.



Gift 31 Aug 24 i Kbh med Lutharia Jørgensen, f 10 Nov 1894 i Karlstrup. D af Fabrikant Christian J. og Emilie Marie Nielsen.

Andersen, Else Marie Ortved (f Christophersen), f 8 Febr 02 paa »Vængegaard«, Haraldsted. D af Propr Johannes Evald C. og Signe Ravn. Student 22 (7,09) Nørre Gymnasium. Med Eks S 30 haud I. — Vikar Diakonissestift med Afd S 30, Kbh Amtssgh F med Afd Efteraar 30, Diakonissestift med Afd S 32. — Prakt Vanløse fra 1 Aug 30.



Gift 26 Juli 30 paa Frbg med Kommunalæge Aage Ortved Andersen.

† **Andersen, Enoch Elias**, f 25 Nov 1889 i Hjørring. S af Missionær Jens Christian A. og Ane Jensine Jensen. Student 08 (I) priv dim. Med Eks V 16 laud. — Kand Odense Amtssgh kir Afd Sept - Nov 16. 2' Rsl Hjørring Amtssgh Dec 16 - Juni 17. Kand St Hans Hosp Nov 17 - Jan 18. Turnus Rigshosp (A og D) Febr 18 - Jan 19, samtidig konst klin Assist i 4 Mdr (Afd A). Kand Kbh Amtssgh F (3 Mdr konst Rsl) Maj 19 - Okt 20. Rsl dansk Ambulance i Polen (Zajezerzo) Nov 20 - Marts 21. Kand Dr Louises Børnehosp Maj - Aug 21. 2' Assist Samf f Vanf Klinik Sept 21 - Okt 22 (deraf 2 Mdr konst 1' Assist). Fast Kand Rigshosp Fødeafd B Nov 22 - April 23. 1' Rsl Nakskov Sgh Juni - Okt 23. — Aman Febr - Maj 16. Vikar 16, 17, 23. Prakt Vron-



ding Nov 23, Køge Febr 24. Sghlæge der April 24. Læge Børnehjemmet »Vallø Strand« i Strøby Egede April 24. — Død i Kbh 16 Okt 34. — Po r K² 21.

Andersen, Erik Verner, f 11 Aug 1898 i Kbh. S af Prokurist Hans



Christian A. og Anna Christiane Nielsen. Student 16 (5,46) Schneekloth's Sk. Med Eks S 23 laud. — Kand Filadelfia Dec 23 - Juni 24, Alm Hosp Aug 24 - Jan 25. Randers komm Sgh Febr - Nov 25. Turnus Bispeb Hosp (B og A) Dec 25 - Nov 26. Kand Blegd Hosp Jan - April 27, Børnehosp Fuglebakken Maj - Sept 27. — Prakt Kbh fra Okt 27. 2' Rsl Diakonissestift kir Afd Okt 27 - Sept 30. Kand Kom Hosp Okt 30 - April 32.

Gift 15 Okt 27 paa Frbg med Gerda Koch, f 1 Febr 01 paa Frbg. D af Direktør, Ingeniør Svend K. og Ingrid Bruhn.

Andersen, Georg Christian, f 17 Jan 01 i Viborg. S af Typograf



Johan Georg A. og Elisabeth Laurine Jensen. Student 19 (I) Efterslægtens Sk. Med Eks V 27 laud. — Vikar Febr - Marts 27. Kand Hjørring Sgh kir Afd Maj 27 - Juli 28, med Afd der Aug 28 - Juli 29. Rsl Frederikshavn Sgh Aug 29 - Juli 31. — Prakt Frederikshavn Aug 31 - Nov 31 (sammen med Læge Skou), Korsør fra 1 Dec 31. Jernbanelæge April 32.

Gift 4 Aug 28 i Sjørsløv med Karla Agnete Kristine Jensen, f 14 Maj 1900 i Viborg. D af Smedem Andreas Johannes J. og Ane Marie Jensen.

Andersen, Gertrud Elise, f 9 Marts 02 i Kbh. D af Mejeriejer H. P. A.



og Kristine Larsen. Student 20 (I) Nørre Gymnas. Med Eks S 31 laud. — Vikar indtil Maj 32. Kand Julemærkesanat Kolding Maj 32 - April 33. Rsl Give Sgh Maj 33 - Sept 34. Turnus Bispeb Hosp (B og A) Okt 34 - Maj 35. 2' Rsl Boserup Sanat Juni 35, 1' Rsl der Febr 36.

Andersen, Hakon Fogh, f 14 Jan 1888 paa Frbg. S af Bankdirektør Anders A. og Rasmine Oline Mikkelsen Fogh. Student 07 (I) Birkerød. Med Eks S 13 haud I. — Kand Diakonissestift Okt 13 - Aug 14 og Juli - Sept 15. Kand Rigshosp Afd B Nov - Dec 15, Afd D Jan - Juni 16, Odense Amtssgh med Afd Sept - Nov 16. — Rsl Hæren Aug 14 - Dec 15. Aman Jan - Juni 15. Vikar Juli - Aug 16. Atter Rsl Hæren Maj - Juli 17 og Aug - Okt 18. — Prakt Skelskør Dec 16 - Dec 19, Jyderup Dec 19. Form Sundhedskomm Jan 20. Prakt Birkerød siden Dec 25. Skolelæge Dec 25. Jernbanelæge April 26. Form Birkerød-Høsterkøb Sygeplejeforen Febr 26.



Gift 16 Juli 17 i Skjern med Kamma Levinsen, f der 1 Juli 1897. D af Læge Valdemar L. og Ida Marie Frederikke Holm.

Andersen, Hans August (Aude), f 27 Juni 1890 i Flensborg. S af Sprogforeningens Sekretær, Litterat Nikolaj A. og Sophie Frederikke Wilhelmine Buchholdt. Student (priv dim) 09. Med Eks (Württemberg) S 14. — Tysk Approbation som Læge 6 Aug 14. — Frivillig i bayerske Hær 8 Aug 14. Einjähriger Arzt 1 Okt 14. Underarzt 26 Dec 14. Assistenarzt 17 April 15 (Patent af 2 Aug 14). Felttog Serbien 21 Okt - 15 Nov 15. Ved Verdun 1 Marts - 1 Maj 16. I Siebenbürgen og Rumænien Okt 16. Oberarzt 1 Maj 17 (Patent 29 Okt 16). Afdelingslæge Krigsfangelazaret Buzau 30 Maj 17, Cheflæge der 27 Juni 17. Afsked fra Militærtj 22 Nov 18. Dr med (Kiel) (Über Puerperalpsychosen) 11 Marts 19. Volontør-Assist Universitäts-Frauenklin Kiel Jan - Marts 19, Stabsarzt 22 Aug 19. — Prakt Broager fra Maj 20. Dansk jus pract 24 Nov 20. — Form Sønderborg Amts Lægekredsforen 27 - 28, for Haderslev, Aabenraa og Sønderborg Amters Lægekredsforen 29, senere for Den sønderjyske Lægekredsforen indtil 27 Aug 34. Medl D a d L's Repræsentantskab samme Periode. Medl Jyske Centraludvalg 29 - 27 Jan 35, Landsudvalget fra dettes Oprettelse indtil 29 Jan 35. Medl af D a d L's HB 27 Aug 34. — Pr J K². B M F⁴.



Gift 20 Sept 19 i Oslo med Guri Buchholdt, f 19 Juni 1894 i Kbh. D af Gross H. A. J. B. og Laura Bernhoft.

Andersen, Hans Carl Nielsen, f 18 Jan 1874 i Husby, Odense Amt. S af Folketingsmand Niels A. og Peterlene Larsdatter. Student 93 (I) Metropolitansk. Med Eks S 99 laud. — Kand Finsens Lysinstitut Juli 99 - April 1900, Blegd Hosp Maj - Juli 1900. Rsl Garn Sgh i Kbh Dec 1900 - Febr 01. Kand Middelfart Sindssygehosp Marts - Juni 01, Amtssgh Nykøbing F Aug - Nov 01, Frbg Hosp Jan - Maj 02. Studierejse Juni - Aug 02 (Otologi, Berlin). Specialistanerk (Otolaryngologi) 18. — Prakt Odense fra Okt 02. Privatklin 04. Rsl Hæren Juli 03 - Juni 06. Korpslæge Aug 07, Overlæge 9 Nov 09, Chef f Garnisonssgh Odense 1 Febr 24, Afsk efter Ans 1 Febr 34. — R* 18 April 22.



Gift 3 Nov 03 i Nykøbing F med Flora Marie Hansted, f 26 Nov 1879 i Klaksvig, Færøerne. D af Distriktslæge Chr. E. A. H. og Sofie Elisabeth Evers.

Andersen, Hans Chresten, f 2 April 05 i Randers. S af Dyrlæge Niels Carl A. og Kirsten Jensen. Student 23 (mg) Randers. Med Eks S 30 laud. — Kand St Elisabeths Hosp Sept 30 - Febr 31, Radiumstat Kbh Marts 31 - Febr 32, St Josefs Hosp kir Afd Marts - Sept 32. Ekstraord Turnus Bispeb Hosp A Febr - Juli 33, Øresunds Hosp med Afd Sept 33 - Marts 34. Fast Kand Frbg Hosp kir Afd April 34 - Marts 35. Kand Rigshosp otolog Afd Okt 35.



Gift 12 April 33 i Lyngby med Gudrun Cecilie Fabritius Voigt. D af Gross Emil V. og Nanna Fabritius Norregaard.

Andersen, Hans Kristian Find, f 5 Sept 08 i Roskilde. S af kgl Maa-ler og Vejer Anders Peter A. og Camilla Vilhelmine Marie Schmidt. Student 27 (6,10) Roskilde. Reklame- og Illustrationstegner fra 30. Med Eks S 35 laud. — Kand Sundby Hosp kir Afd Juli 35.



Gift (b v) 15 Nov 33 i Kbh med Lizzie Grace Edwards, f 9 Febr 07 paa Frbg. D af Direktør, Overing Alfred William E. og Augusta Marie Routenberg.

Andersen, Ib, f 17 April 10 i Kbh. S af Kommunalærer M. V. A. og Alma Nielsen. Student 28 (ug÷) Svanholm Gymn. Med Eks V 35 laud. — Vikar St Hans Hosp 15 Febr - Marts 35. Turnus St Josephs Hosp Esbjerg Maj 35 - April 36.



Gift 26 Marts 35 med Gudrun Salling Brücher, f 31 Jan 14. D af Læge Axel B. og Astrid Brücher.

***Andersen, Johanne Esther**, f 25 Juli 08 i Næsbyhoved, Broby. D af Gaardejer Hans Christian A. og Ingeborg Christensen. Student 28 (7,35) Odense. Med Eks S 35 laud. — Kand Filadelfia Juli 35. Turnus Statshosp Sønderborg Jan 36.

Andersen, Johannes, f 18 Juni 1898 i Taars, Hjørring Amt. S af Malermester Jens A. og Johanne Marie Larsen. Student 17 (4,93) Hjørring. Med Eks S 25 laud. — Vikar og Aman. Prakt Vægger Marts 26 - Aug 28. Turnus Kom Hosp (III og I) Sept 28 - Aug 29. — Prakt Ringkøbing fra Nov 29.
 Gift 9 Juni 24 i Aalborg med Elly Sofie Mortensen, f der 15 Maj 1899. D af Grosserer Peder Johan M. og Hustru Louise Hansine.



Andersen, Johannes, f 4 Juni 02 i Mørke (Randers Amt). S af Provst Hans Jørgen A. og Hansine Kristine Hansen. Student 21 (mg÷) Odense. Med Eks V 31 haud I. — Vikar Febr - Marts 31. Rsl Silkeborg Bad Maj - Sept 31. Kand Filadelfia Okt 31 - April 32, Odder Amtssgh Maj 32 - Febr 33. — Prakt Balling 15 Marts 33 - April 34, Rødding (Viborg Amt) fra 1 Maj 34.



Gift 27 Maj 33 i Kbh med Stella Sofie Margrethe From, f 29 Jan 02 i Kbh. D af Inspektør Kristian F. og Thyra Ernstsen.

Andersen, Johannes Valdemar, f 27 Nov 1894 i Tryggelev, Lange-land. S af Mejeriejer Andreas A. og Mathilde Madsen. Student 12 (I) Østersøgades Sk. Med Eks V 20 laud. — Vikar Febr - Juni 20 og Aug 20. Hvalfangstexp Sydishavet Sept 20 - Maj 21. Kand Kbh Amtssgh F kir Afd Juni 21 - Maj 22. Rsl Frederikssund Sgh Juli 22 - Juli 23. Turnus Rigshosp (B og C) Sept 23 - Aug 24, Kom Hosp Afd IV Sept - Nov 24. Kand Finsens Lysinstit kir Afd Dec 24 - Maj 25. Konst 2' Reservekirurg Rigshosp Afd C Juni 25 - Okt 25. Kand Rigshosp Børneafd Nov 25 - Jan 26. Konst 2' Reservekirurg Rigshosp Afd C Febr 26 - Sept 26. Kand Rigshosp Fødeafd A Okt 26 - Aug 27. Assist Kom Hosp Sectionsstue Sept 27 - Sept 30, Rigshosp kir Poliklin Okt 30 - Marts 31. 2' Reservekirurg Frbg Hosp Afd A April 31 - Marts 34, Vikar 1' Reservekirurg der Juni - Aug 34, 1' Reservekirurg der Okt 34. — Prakt Kbh fra Jan 35. — Studierejser Kiel, Berlin, Worms og Wien 26 og 31. Dr med Okt 34 (Über Carcinome, Sarcome und Lymphomatosis infiltrans bei weissen Mäusen). Specialistanerk 34 (Kirurgi, Gynækologi).



Gift 27 Maj 22 i Tønsberg med Ellen Catharina Krogh-Hansen, f 11 Jan 1899 i Tønsberg. D af Skibsreder Hans K-H. og Magdalene Ambjørnsen.

† **Andersen, Karen Marie**, f 19 Juli 1878 i Aborre ved Assens. D af Gaardejer Erik A. og Anne, f Andersen. Student 99 (I) priv dim. Med Eks S 06 laud. — Kand Øresundshosp Aug 06 - 08, St Josephs Hosp 08. Turnus Sundby, Balders og Kom Hosp (V og IV) 08 - Juni 10. Kand Kbh Amtssgh F Juli 10 - Okt 11. Reservekirurg ved St Josephs Hosp 12 - 18, derefter Indlæggelses- og Behandlingsret der. Specialistanerk (Kirurgi) 18. — Lærer i Anatomi ved Statens etaarige Kursus for Gymnastiklærereinder 08 - 18. Prakt paa Frbg 09. — Død i Kbh 6 Nov 26.



Andersen, Karen Marie, f 4 Aug 1896 i Kirkeby, Svendborg Amt. D af Landmand Anders A. og Marie Nielsen. Student 16 (5,64) Svendborg. Med Eks S 23 laud. — Kand Middelfart Sindssygehosp Sept 23 - Marts 24, Folkekuranstalten v Hald April - Okt 24, Krabbesholm Sanat Febr 25 - Dec 26. Rsl Tønder Sgh Jan - Dec 27, Kysthosp Refsnæs Jan 28 - Febr 29. Extraord Turnus Aarhus Kom Hosp med Afd Marts 29 - Febr 30. Rsl Skørping Sanat Marts 30 - Sept 33, Julemærkesanat Okt 33. Assistent Centralstation i Kbh for Tuberkulosebekæmpelse April 35. — Specialistanerk Dec 31 (Lungetuberkulose).



Andersen, Karl Marinus, f 7 Aug 1900 i Ø Brønderslev (Hjørring Amt). S af Politibetjent Anton Theodor A. og Petrea Nielsen. Student 19 (Udm) Aalborg. Med Eks S 26 laud. — Vikar Rudkøbing Sgh Juli - Aug 26. Rsl Tarm Sgh Febr 27 - April 28, Kysthosp Juelsminde Maj - Sept 28, Assens Sgh Okt 28 - Jan 30. 2' Rsl Odense Sgh med Afd Febr - April 30, 2' Reservekirurg Viborg Sgh Maj 30 - Sept 32. 1' Rsl Næstved Sgh Okt 32 - Sept 34. 1' Reservekirurg Viborg Sgh Okt 34. — Extraord Turnusbevis, Specialistanerk Jan 34 (Kirurgi).



Gift 29 April 28 i Helsingør med Sofie Agnete Marie Petersen, f 29 Jan 03 i Helsingør. D af Skibsbygger Carl Frederik P. og Oline Kathinka Vilhelmine Hessner.

Andersen, Kjeld Erik Posselt, f 18 Febr 06 i Odense. S af Vinh Konsul H. Th A. og Inger Schmidt. Student 24 (I) Odense. Med Eks V 32 laud. — Vikar Radiumstat Kbh Marts - Aug 32, Kand der Sept 32 - Aug 33. Rsl Hæren Sept 33. Kand Odense Sgh kir Afd Okt 33 - Okt 34. Turnus Kom Hosp (II og V) Dec 34 - Nov 35.



Gift 19 Febr 32 paa Frbg med Ebba Agnete Kielberg, f 27 Maj 07 paa Frbg. D af Telegrafkontrollør Chr. Ole K. og Rose Graff.

Andersen, Mads Siggard, f 12 Juli 1892 i Give. S af Distriktsdyrlæge Anders Peter A. og Oline Marie Olesen. Kontorist i ØK 07-08. Student 11



(7,50) Vejle. Med Eks S 18 laud. — Aman Sept - Okt 18. Kand Kbh Amtssgh F Okt 18 - Okt 19, Kom Hosp Afd II Nov 19, Odense Sgh med Afd Dec 19 - Marts 20, Juelsminde Kysthosp April - Aug 20. Studierejse (London, Paris) Sept - Dec 20. Kand Fuglebakkens Børnehosp Jan - Juni 21. Turnus Rigshosp (B og D) Juli 21 - Juli 22. Konst Sanitetslægeassistent Kbh Nov 22 - Juni 23. Læge v Børnehjem Peder Bangsvej 22. Klin Assistent Professoratet i Epidemiologi Aug 22 - Okt 24. Konst 1' Assistent Kbh Poliklins med Afd Febr - Maj 23. Rsl Blegd Hosp Okt 24 - Sept 27. 2' Rsl Rigshosp Afd B Okt 27 - Sept 29. 1' Rsl Kom Hosp Afd III Okt 29 - Febr 33. — Prakt Kbh (Hjertesyg) fra 29. Assistent Invalideretten Juli 31 - Febr 32. 1' Rsl Alm Hosp Marts 33 - Dec 35. Censorsuppl i Med ved Med Eks Nov 33. Overlæge Kbh Amtssgh G med Afd C fra Jan 36. — Dr med 8 Juli 26 (Studier over Streptococcus scarlatinae). Specialistanerk (Int Med, særl Hjertesyg) Sept 29. Professorkonkurrence (Intern Medicin) 33 (Electrocardiografiske Studier over den difteriske Myocarditis). — Form for L a y L 24 - 26. Medl D a d L HB 29 - 32, K L's Best 32 - 35. Form Org af Hjerter-, Nyre- og Lungespec fra 32.

Gift 29 Sept 29 i Kallehave med O da Marie Høg, f 15 April 1899 i Ravnstrup. D af Godsejer Niels H. og Karen Thyra Petersen.

***Andersen, Max Sogaard**, f 25 Juni 1896 i Hvalsø. S af Købmand Peter A.



og Karoline Vilhelmine Jørgensen. Student 14 (I) Roskilde. Med Eks V 23 laud. — Aman Marts - Sept 23. Kand Sindssygehosp Nykøbing S Okt 23 - Marts 24. Rsl Svendborg Amtssgh April - Nov 24. — Prakt Troense fra Nov 24.

Andersen, Mildrid Gudrun (f. Bojesen), f 6 April 03 i Kbh. D af Kommandør Magnus B. og Kirsten Svendsen. Student 21 (I)



Ingwersen og Ellbrechts Sk. Med Eks V 31 laud. — Vikar Kand Rigshosp Afd C Febr 31. Vikar Kand Hjørring Sgh kir Afd Maj - Juli 31, Hillerød Sgh Aug - Okt 31. Turnus Aarhus Amtssgh Nov 31 - Okt 32. Fast Kand Aarhus Amtssgh kir Afd Nov 32 - Aug 33. Kand Alm Hosp April 34 - Marts 35, Blegd Hosp April - Juli 35, Rud Berghs Hosp Aug 35, Bispeb Hosp Afd C Febr 36. — M f D R 26, Pr Rettungsmed 26.

Gift 29 Dec 31 i Sorø med Læge Torben Andersen.

Andersen, Niels Alfred, f 15 Dec 06 i Glenstrup (Viborg Amt). S af Pensionist Søren A og Ane Kirstine Carlsen. Student 26 (mg) Randers. Med Eks V 34 laud. — Surnum Kand Righosp Øreafd Febr - Marts 34. 2' Rsl Rudkøbing Sgh Maj - Juli 34. Kand Haderslev Sgh Sept - Nov 34. Vikar Aug og Dec 34. Skibslæge ØK Jan - April 35. Vikar April - Aug 35. Kand Kolding Sgh Sept 35.



† **Andersen, Niels Christian**, f 23 Febr 1884 i Holbæk. S af Tobaksfabrikant Wiggo Julius A. og Anna Cæcilie Sæbye. Student 02 (I) Roskilde. Med Eks S 15 laud. — Kand Aarhus Kom Hosp kir Afd Sept 15 - Sept 16, med Afd Okt 16 - Jan 17. Turnus Bispeb Hosp Afd C Sept 19 - Febr 20, Sundby Hosp Marts - Aug 20. Kand Aarhus Sindssygehosp Sept - Nov 20, Blegd Hosp Dec 20 - Febr 21, Frbg Hosp Afd C Maj - Aug 21, Øresundshosp med Afd Okt 22 - Aug 23, Balders Hosp Sept 23 - April 24, Øresundshosp Tuberkuloseafd Okt 24. Kand De gamles By Sept 25. — Vikar Aarhus Sindssygehosp Marts 21, Blegd Hosp April 21. Skibslæge (D F D S) Febr 17 - Aug 19, 25 - 27 og 31, desuden ogsaa som Hydrograf ved »Dana«-Ekspeditionen Aug 21 - Juli 22 og 28 - 30 samt ved dette Skibs Togt til Færøerne og Island Maj - Aug 24. — Død Frbg 4 Juli 31. — FM 2 30.



† **Andersen, Niels Smith**, f 16 April 1894 i Lemvig. S af Læge Anders Nielsen A. og Cecilie Kirstine Magdalene Smith. Student 12 (5,54) Ribe. Med Eks V 21 laud. — Rsl Amtssgh paa Samsø Febr - Juli 21, Amtssgh Næstved Aug 21 - Okt 23. Turnus Righosp (A og C) Dec 23 - Nov 24. Kand Blegd Hosp Dec 24. — Vikar (fung Sygehuslæge) 24 og 25. Finckes Rejsestipendium Dec 25. Prakt Lemvig fra Jan 26. — Død i Lemvig 12 Nov 35.



Andersen, O l u f, f 24 Juni 01 i Vejby (Hjørring Amt). S af Sognepræst Anders Hansen Jensen A. og Henrietta Amalie Erika Bagger. Student 19 (I) Hjørring. Med Eks V 27 laud. — Rsl Nakskov Sgh Febr 27 - Juli 28. Vikar Aug - Okt 28. Rsl Kalundborg Sgh Dec 28 - Jan 29. Kand Rigshosp Nerveafd Febr - Juli 29. Vikar Aug 29. Vikar Kand Øresundshosp med Afd Sept - Okt 29. Assist Inst für Hygiene u Immunitätslehre Berlins Univ Nov 29 - Okt 30. Friv Kand Rigshosp Fødeafd B Dec 30. Kand Blegd Hosp Jan - April 31, Kbh Amtssgh F kir Afd Maj 31 - Febr 32, Rigshosp Børneafd Marts - Aug 32, Dr Louises Børnehosp Sept 32 - Febr 33, Rud Berghs Hosp Marts - Aug 33. Klin Assist Rigshosp Børneafd Sept 33 - Okt 34. 2' Rsl Dr Louises Børnehosp Nov 34. — Ekstraord Turnusbevis. — Medl af F a y L's Repræsentsk. Gift 20 Marts 31 i Slagelse med Læge B o d i l Margrethe Høyer.



***Andersen, P a u l Johannes Grubb**, f 23 April 03 i Kbh. S af Kordegn Thorvald Valdemar A. og Marie Kirstine Schytt. Student 23 (5,06) priv dim. Med Eks S 32 laud. — Kand Esbjerg Kom Hosp April 33, Sundby Hosp Børneafd April 35. — Prakt Kbh fra 35.

Andersen, P o u l H o l g e r, f 10 Jan 1899 i V Linderup (Hjørring Amt). S af Gaardejer, Amdsraadsmedl Anders Larsen A. og Malene Kristensen. Student 18 (5,11) Hjørring. Med Eks S 25 laud. — Aman 25 - 26. Vikar Distriktslæge Upernivik 26 - 28. Rsl Frederikssund Sgh Febr 29 - 15 Jan 30. — Prakt Holbæk fra Jan 30. Skolelæge.



Gift 2 Febr 26 paa Frbg med K a r e n Brahm, f 29 Jan 05 i Hellerup. D af Tandlæge Olaf B. og Agnes Kaaber.

Andersen, P o u l Villy, f 26 Febr 06 i Kbh. S af Insp Moritz Theodor A. og Anna Kate Mary Jensen. Student 24 (mg) Østre Borgerdydsk. Med Eks S 32 laud I. — Vikar Aug 32. Kand Nykøbing S Sindssygehosp Sept - Nov 32. Vikar Jan - Marts 33 og Marts 34. Kand Blegd Hosp April - Maj 33 og Nov 33 - Febr 34. Skibslæge Juni - Okt 33. Turnus Odense Sgh Maj 34 - April 35. — Prakt Kbh fra Maj 35.



Andersen, Søren Anthonisen, f 26 Juli 1894 i Sønderho. S af Toldvagtimester Hans A. og Maren Anthonisen. Student 13 (6,64) Esbjerg. Med Eks S 20 laud. — Vikarierede som Student 9 Mdr paa Julemærkesanat, 6 Mdr Alm Hosp og 3 Mdr Krigstangelejren ved Horserød. Kand Øresunds Hosp med Afd Febr - Maj 21. Rsl Amtssgh Varde Juni 21 - Sept 23. Vikar Okt 20 - Jan 21. — Prakt Ølgod fra Okt 23. Jernbanelæge Jan 24. — Medl af Ribe LKf's Best fra 27, af Ølgod Sogneraad fra 29, Formand f Sociale Udvalg Ølgod fra 1 Okt 33.



Gift 12 Nov 21 i Kbh med Ellen Gudrun Jørgensen, f 22 April 1891 i Kbh. D af Grosserer Heinrich Otto J. og Hustru Anna Dorthea.

Andersen, Torben, f 14 April 04 i Tolstrup (Hjørring Amt). S af Sognepræst Anders H. J. A. og Henriette Amalie Erika Bagger. Student 23 (I) Sorø. Med Eks V 31 laud. — Vikar Marts - Maj 31. Kand Aarhus Amtssgh kir Afd Maj 31 - April 32, med Afd Maj 32 - Juli 33, Sindssygehosp Aarhus Aug - Okt 33. Turnus Rigshosp (B og D) Nov 33 - Okt 34. Vikar Kand Blegd Hosp Nov 34. Kand Rigshosp dermatol Afd Dec - April 34. Rigshosp Børneafd Maj 35, klin Assist der Nov 35.



Gift 29 Dec 31 i Sorø med Læge Mildrid Gudrun Bojesen.

Andersen, Troels Thune, f 14 Nov 02 i Kbh. S af Grosserer Andreas Frederik A. og Gerda Thune Jacobsen. Student 21 (I) Metropolitansk. Med Eks S 28 laud. — Kand St Josefs Hosp med Afd Aug - Dec 28. Vikar Kand Rigshosp Afd C Jan 29. Kand Lukasstift Febr 29 - Marts 30. Vikar Kand Rigshosp Afd B Maj 30. Vikar Rsl Frbg Hosp Epidemiafd 15 Juni - Aug 30. Kand Militærhosp med og epid Afd Sept 30 - Jan 31. Turnus Rigshosp (A og D) Febr 31 - Jan 32. Kand Dr Louises Børnehosp Febr - Maj 32. Assist Kom Hosp med Poliklin Maj - Dec 34. Fast Assist Lukasstift med Afd Juni 32. 2' Rsl Kom Hosp Afd II Nov 35. — Universitetets Guldmed 31 (Redegørelse for Forh mellem det saakaldte heterogenetiske (Forssman-) Antigen og Antigener i Menneskeerythrocyter af Typerne (Grupperne) A og AB). Dr med 24 Maj 34 (Studier over Erythrocyternes antigene Egenskaber).



Gift 22 Febr 31 i Vejby pr Aarhus med Karen Julie Begtrup-Christiansen, f 25 Aug 1898 paa Frbg. D af Kunsthandler Anthon Christiansen og Sophie Møller.

Andersen, V a g n F o g h, f 12 Juni 1886 i Birkerød. S af Bankdirektør Anders A. og Rasmine Fogh. Student 03 (I) Birkerød. Med Eks V 10 laud. — Assist Dr Alfr. Madsens Klinik Febr - Sept 10. Kand Diakonissestift Nov 10 - Febr 12. Turnus Rigshosp (B og C) Marts 12 - Febr 13. 2' Rsl Diakonissestift Marts 13 - Febr 17. 1' Rsl der Marts 17 - Nov 22. Kand Rigshosp Fødeafd A Maj 23 - Febr 24. Atter 1' Rsl Diakonissestift Marts 24. Specialistanerk (Kirurgi og Gynækologi) Marts 24. — Prakt paa Frbg fra Marts 13. Studierejser (Paris) 24, 25, 26, 28, 31, 33. Fung Kirurg Statens Inst for Talelidende fra Okt 34.



G i f t 28 Febr 13 i Kbh med Lili Wilhelmine Nielsen, f 8 Jan 1890 paa Frbg. D af Kaptajn Lars Peter N. og Flora Zederkop.

Andersen, Valdemar A x e l Falkenberg, f 6 Febr 02 i Strømmen (Randers Amt). S af Murermester Jens Peter A. og Kirstine Marie Mathilde Thøgersen. Student 21 (6,52) Randers Med Eks S 28 haud I. — Vikar Distriktslæge Upernivik Sept 28 - Juli 30. Vikar Kommunalæge Endelave Aug - Sept 30. Kommunalæge der Okt 30 - Juli 32 (holdt Vikar i 5 Mdr). Extraord Turnus Bispeb Hosp Afd A Febr - Juli 32, Balders Hosp Aug 32 - Jan 33. Prakt i Søborg April 33 - Okt 33. Funktionærlæge Ivigtut Nov 33 - Sept 34. — Atter prakt Søborg fra Okt 34.



G i f t 1 Aug 28 i Krstrup med M a g d a Petrea Brøgger Johnsen, f 7 Jan 01 i Hevring (Randers Amt). D af Møller John Brøgger J. og Ane Marie Madsen.

Andersen, Viggo, f 9 Nov 1869 i Skive. S af Købmand Hans A. og Elisabeth Jensen. Student 87 (II) Viborg. Med Eks V 95 haud I. — Prakt Skals Maj 95 - Maj 98. Skibslæge Thingvallalinien 98 - Juni 99. Prakt Frederiksværk Nov 99 - Maj 04, paa »Dania« ved Mariager Juni 04 - Sept 05, Hobro Okt 05 - Jan 33, Fredenborg fra Jan 33.



G i f t 15 Jan 18 med Ellen Johanne Rasmussen, f 30 Juni 1895 paa Frbg. D af Stabsintendant, Kontorchef i Krigsmin Alfred R. og Johanne Weldingh.

Andersen, William Ludvig Steenberg Thune, f 1 Jan 1900 i Kbh. S af Grosserer Andreas Frederik A. og Gerda Jacobsen.



Student 18 (5,13) Metropolitansk. Med Eks V 25 laud. — Kand Finsens Lysinstd Afd E Marts 25 - Febr 26. Læge ved Kryolitbrud i Ivigtut 1 Aar. Kand Kom Hosp Afd VI Juni - Aug 27, St Elisabeth Hosp med Afd Sept 27 - Febr 28. Turnus Rigshosp (B og C) Marts 28 - Febr 29. Kand Dr Louises Børnehosp Marts - Aug 29. Klin Assist Rigshosp Afd B Okt 29 - April 33. Assist Kom Hosp med Poliklin Aug 32 - Marts 33. 2' Rsl Kom Hosp Afd III April 33. Rsl Blegd Hosp Okt 35. Assist Læge Invalidefors.retten Okt 35. — Accessit Prisopgave 29 (om Surhedsgraden i Fæces hos Børn i de første Leveaar). Dr med 28

Sept 33 (Studies on Glycosuria and Hyperglycæmie in Exophthalmic Goitre).

Gift 4 Marts 26 i Kbh med Guri Harriet Johansen, f 20 Jan 1900 i Kbh. D af Maleren Axel J. og Harriet Frederikke Engelbrechtdine Johansen.

Anderskov, Carl Lauritz Peter, f 12 Dec 1872 i Svendborg. S af Skibsreder, Forligsmægler Jørgen Michael Peter A. og Kirstine Laurine Bang. Student 90 (I) Horsens. Med Eks V 98 laud. — Studerede Øjensygdom ved Kbhvns Poliklins Øjenafd og ved Kliniken i Havnegade 98 - 02. Specialistanerk 18. — Prakt Øjnelæge Svendborg fra 02. Øjnelæge Mariasøstrenes Hosp der April 22.



Gift 29 Okt 18 i Hillerød med Anna Cæcilia Nilsson, f 23 Febr 1883 i Kbh. D af Inspektør Nils N. og Kirstine Nielsen.

Andkjær, Johannes Severin, f 6 Marts 01 i Karlstrup (Kbh Amt).



S af Lærer Frederik Laurits A. og Andrea Margrethe Kirstine Pedersen. Student 19 (Udm) Roskilde. Med Eks V 27 laud. — Kand Folkekuranst v Hald April 27 - Febr 28, Sundby Hosp Marts - Aug 28. — Prakt Karlslunde pr Taastrup fra 1 Sept 28.

Gift 18 Marts 27 i Kbh med Esther Christiane Kirchheiner, f 28 Dec 1899 paa Frbg. D af Viceskoleinsp. Peder K. og Johanne Amalie Pedersen.

Andreasen, P o u l, f 8 Marts 09 i Randers. S af Overlærer Karl Marius Benedictus A. og Anna Jørgensen. Student 27 (mg+) Aarhus. Med Eks S 34 laud. Vikar og Aman Juli - Dec 34. Rsl Nykøbing Sj Sgh Jan 35.



Andreassen, J e n s P e t e r A x e l, f 17 Juli 06 i Haslev. S af Overdyrlæge Christian Carl Peter A. og Margrethe Lindhardt. Student 26 (mg÷) Haslev. Med Eks S 33 haud I. — Vikar Juli og Sept 33. Vikar Kand Vejle Sgh Sept - Nov 34 og Febr - Maj 35. Kand Ringsted Sgh Juni 35. Store Hedinge Sgh Sept 35.



Andresen, L e o B r e d e n b e r g, f 17 Sept 02 i Aarhus. S af Apoteker Albert Victor A. og Ane Margrete Rasmussen. Student 22 (mg÷) Ordrup. Med Eks S 30 haud I. — Vikar Folkekuranst v Hald Aug 30. Kand Sindssygehosp Viborg Okt - Dec 30. Konst Kommunelæge Midvaag Jan - Juli 31. Rsl Dr Alexandrines Hosp Thorshavn Aug 31 - Aug 32. Kand Folkekuranst v Hald Sept 32 - Febr 33. Turnus Aarhus Kom Hosp Marts 33 - Febr 34. — Prakt Aarhus fra Febr 34.



Gift 22 Juli 31 i Kbh med Herborg Husegaard Jacobsen, f 18 Okt 06 i Odense. D af Amtssingenør Hans Olaus J. og Anna Kirstine Hansen.

Andresen, L u d v i g F r e d e r i k, f 11 Okt 1866 i Kbh. S af Grosserer Peter Frederik A. og Pauline Christiane Holmblad. Student 85 (II) Borgerdydsk i K. Med Eks V 92 laud. — Konst Kand Kom Hosp Marts - Juni 92. Kand St Johs Stift Juni - Okt 92. Assist Kbh Poliklin Nov 93 - Nov 94. Studierejse 02 og 06 (Frankrig), 23 og 24 (Czechoslovakiet). — Accessit for Univ Prisopgave 95 (Om afdæmpet Perkussion). — Prakt Charlottenlund fra Okt 92. Jernbanelæge 95. Medl af Sundhedskomm Marts 1900. Kommunelæge i Ordrup Nov 04. Læge O's Alderdomshjems Sygeafd og Børneoptagelse Nov 19. — Medstifter af Ordrup-Charlottenlund Bank 05. Form for dennes Best fra 21. — R* 15 Dec 30.



Gift 17 Sept 95 i Ordrup med Astrid Nielsine Jacobsen-Ellegaard, f 6 April 1872 i Kbh. D af Rentier, fhv Slagtermester Carl J.-E. og Adamine Antoinette Nielsen.

Andresen, Povl Helge, f 23 Juli 1897 i Ordrup, Kbh Amt. S af Læge Ludvig Frederik A. og Astrid Nielsine Jacobsen-Ellegaard. Student 15 (I) Ordrup. Med Eks S 22 laud. — Kand Kbh Amtssgh F med og epidem Afd Juni 23 - Sept 24. Randers Amtssgh Okt 24 - Okt 25. Turnusbevis. Aman Nov 25 - Marts 28. Kand Blegd Hosp April - Sept 28. Sursum Assist Universitetets patolog Inst Jan 26 - Nov 28. Studierejse (Tyskland) 28. Assist Seruminst Dec 28 - Febr 31. Censor med Eks (Biokemi) fra Nov 29. Prosektor Retsmed Inst Marts 31. Lægeseekretær Retslægeraadet Marts 31. Embedslægeeks S 31. — Dr med Nov 29 (Undersøgelser over nogle Stoffers hæmmende Virkning paa Bakterievæksten).



Gift 21 Sept 24 i Kbh med Else Gram, f 10 Jan 02 i Ordrup. D af islandsk Købmand Christian Lehmann G. og Ella Nielsen.

Ankerbye, Cai Nielsen (tidl Nielsen, Nvf 9 Jan 17), f 21 Marts 1891 i Roskilde. S af Kontorchef Frederik Carl Amaldi N. og Elfrida Sørine Vilhelmine Frederiksen. Student 09 (I) Ordrup. Med Eks S 16 laud. — Rsl Roskilde Garn Sgh og smtd Kandidat St Hans Hosp Nov 16 - Okt 17. Rsl Aalborg Amtssgh Jan - Marts 18, Sorø Amtssgh April - Dec 18. Turnus Rigshosp (B og D) Jan 19 - Okt 20. Assist Kbh Poliklin otolog Afd Marts - Dec 19. Friv Assist otolog Afd af Hôp cantonal, Lausanne i 7 Mdr og ved otolog Afd af Hôp Lariboisière, Paris 3½ Mdr 20. Rsl Bornholms Amtssgh Febr 21 - Aug 22. Kand Rigshosp otolog Afd Okt 22 - Marts 23. Assist hos Dr L Mahler og St Joseph Hosp otolog Afd April 23 - April 24. — Prakt i Rønne Juli 21 - Aug 22 og fra Maj 24.



Gift 22 Dec 19 i Kbh med Aase Enna, f der 5 Okt 1894, † 24 Dec 30. D af Direktør Ernst Frederik Henry E. og Lorentze Rasmine Østberg.

Anslet, Holger Georg Johannes Rasmussen (Nvf 17), f 28 Nov 1893 i Brarup, Falster. S af Præst Sophus Christian Rasmussen og Berthe Marie Nielsen, Student 12 (5,71) Aarhus. Assist Inst for alm Patologi 16 - 17. Med Eks V 19 laud. — 2' Rsl Vejlefyjords Sanat Aug 19 - Okt 20. Rsl Maribo Amtssgh Nov 20 - Febr 22. Turnus Bispeb Hosp (B og A) Marts 22 - Marts 23. Kand Kom Hosp Afd IV April - Juni 23, Balders Hosp Juli 23. — Prakt Birkerød fra Aug 23, samtidig 2' Rsl Ebberødgaard Dec 23. Form for Sundhedskomm.



Gift I: 8 Marts 22 paa Frbg med Aase Dalhoff, f 2 Jan 1897 i Kbh, † 26 Dec 32. D af Hofgørtler Victor Peter Volquart D. og Anna Marie Dahl. — II: 7 April 34 med Carmen Louise Hansen, f 19 Sept 02 i Kbh. D af Grosserer Louis Frank.

Anthonisen, Harald Severin, f 13 April 1895 i Nordby. S af Læge Niels Hansen A. og Mette Brinch. Student 13 (5,00) Esbjerg. Med Eks S 21 haud I. — Som Student Vikar i 18 Mdr (Balders og Alm Hosp, Odense Amtssgh). Vikar Juli 21 - Juni 22. Skibslæge Juni 22 - Juni 23. Rsl St Joseph Hosp, Esbjerg Juli 23 - Sept 25. — Prakt Esbjerg Sept 25 - 1 Okt 34. Surnum Kand Rigshosp Øjenafd Okt 34. Kand der Febr 35.



Gift 4 Nov 23 i Nordby med Astrid Kragelund, f 30 Aug 1895 i Aarhus. D af Forretningsfører Christian Christensen K. og Ane Helene Elisabeth Andreasen.

***Anthonisen, Niels Hansen**, f 5 Okt 1866 i Sønderho, Fanø. S af Skibsfører Søren Nielsen A. og Cathrine Nielsen. Student 86 (I) Ribe. Med Eks V 93 laud. — Vikar. Prakt Nordby fra 93. Badelæge Fanø Vesterhavsbad 1900. Medl af Sogneraadet Jan 07 - 21 (en kort Tid Form) og af Skolekomm. Form for Sundhedskomm fra 13. Læge Epidemisgh 17. Tvangsarbejdsanst 18.



Gift 28 Sept 94 i Sønderho med Mette Brinch, f 6 Aug 1871 i Sønderho. D af Skibsfører Hans Peder B. og Hedevig Thækker.

Anthonisen, Victor Carl, f 26 Nov 1898 i Nordby. S af Læge Niels Hansen A. og Mette Brinch. Student 17 (5,32) Esbjerg. Med Eks S 24 laud. — Vikar Okt - Nov 24. Kand Sindsygehosp Nykøbing Sj Jan - Febr 25, Amtssgh Viborg med Afd Marts - Dec 25. Kommunalæge Manø Dec 25 - Marts 26. Rsl Amtssgh Fredericia April 26 - Sept 27. Rsl Hæren Okt 27. Vikar Nov 27 - Febr 28. Turnus Frbg Hosp Marts 28 - Febr 29. Skibslæge ØK April - Aug 29. Vikar Sept 29 - Febr 30. — Prakt Holbæk fra Marts 30.



Gift 31 Juli 34 i Vallekilde med Gerda Dahlgaard, f 12 Juli 10 i Holbæk. D af Fabrikant Frederik Engelhardt Boysen D. og Mette Dinesen.

***Antons, Kai**, f 27 Nov 1896 paa Frbg. S af Apoteker Anton M. M. Chr. A. og Mathilde E. B. Bache. Student 15 (4,04) Schneekloth Sk. Med Eks S 27 haud I. — Kand Diakonissestift kir Afd Okt 28, Kbh Amtssgh F med-epidem Afd Nov 29, kir Afd der Sept 30, Frbg Hosp Afd C Maj 31, Afd A der April 32, 3' Assist Røntgen- og Lysafd der Juli 33, 2' Assist Nov 33, 1' Assist Okt 35.

***Antonsen, Hans Albert Wilhelm**, f 10 Okt 08 i Menstrup pr Hylinge (Kbh Amt). S af Købmand Niels August A. og Sofie Kristine Nielsen. Student 27 (6,61) Haslev. Med Eks S 35 laud. — Rsl Marinen Aug 35. Turnus Silkeborg Amtssgh Jan 36.

Appelt, Wilhelm Joseph, f 20 Febr 1888 i Mackay, Queensland, Australien. S af Købmand Wilhelm A. og Benedicte Margrethe Jørgensen. Student 07 (I) Østersøgades Sk. Med Eks S 14 laud I. — Vikar. Kand St Johs Stiftelse Nov 14 - April 15. Rsl Vejle Amtssgh Maj - Aug 15. — Prakt Middelfart Sept 15, Ans April 16, Vinderup Marts 22. Jernbanelæge Okt 22. Prakt Nordborg (Als) fra Jan 32.



Gift 19 Aug 15 i Vejle med Agnes Baronesse von Eggers, f 6 Sept 1891 i Uldum. D af Apoteker Herman Sophus Johan Baron v. E. og Henriette Christiane Clausen.

† **Arctander, Hans Nicolai Frederik**, f 4 Maj 1849 i Klinte ved Børgense. S af Præst Thomas Mainwaring Arthur A. og II Hustru Christine Amalie Fjelstrup. Student 68 (II) Odense. Med Eks V 75 laud. — Surnum Kand Kom Hosp Juli - Sept 77. Kand Alm Hosp Okt 77 - Maj 78. Kand Kom Hosp Juli 78 - Okt 79. Studerede Øjensygdomme hos Prof. E. Grut, Assistent Dr H. Philipsens Øjenklinik. — Læge Ivgitut April 75 - Maj 76. Aman Juli 76 - Juni 77. Vikar Juli 78. Prakt Storehedinge Dec 79. Distriktslæge der 9 Febr 93, Sygehuslæge 93 - 19. Kredslæge (Tryggevælde) April 15 - 4 Maj 19, men fungerede som konst til Sept 19, derefter privat i Hellerup. Sessionslæge 23 - 27. — Medl af Sundhedskomm i Storehedinge fra 91, af Byraadet 1900. — R* 26 Okt 09. DM 16 Marts 29. — Død i Hellerup 28 Juni 29.



Gift 21 Sept 80 i Hobro med Maria D o r t h e a Magnus, f der 4 Aug 1857. D af Distriktslæge, Etatsraad Herman Rudolph Sophus Julius M. og Anna Cathrine Marie Garben.

Arendrup, Bent Herluf, f 16 Sept 1894 i Kbh. S af Stabslæge Herluf A. og Anna Petrine Thorup. Student 12 (5,43) Metropolitansk. Med Eks V 20 laud. — Rsl Søværnet Marts 20 - Juni 21. 2' Rsl Oringe Sindssygehosp Juli 21 - Maj 23. Turnus Rigshosp (B og D) Juli 23 - Juni 24. Kand Blegd Hosp Juli - Aug 24, Kom Hosp Afd VI Sept - Dec 24. Assistent Kbh Poliklin Nerveafd Okt 24, Rigshosp Poliklin f Nervesygdom April 25. Kand Kom Hosp Afd IV Juli 25. Specialistanerk 26 (Nerve- og Sindssygdom). Prakt Nerve-specialist Aalborg Nov 26 - Marts 28. Neurolog Hald Folkekuranst April 28 - Nov 29. Kand Kom Hosp Afd VI Dec 29 - Nov 30. — Prakt Kbh fra 31. Assistent Læge (Neurologi og Psykiatri) Invalideretten Nov 31, ved Direktoratet for Ulykkesforsikr Nov 35.



Gift 30 Juni 21 i Kbh med Frederikke Bendix, f der 27 Juni 1897. D af Grosserer Georg S. B. og Olga Bing.

Arends, Otto Frederik, f 12 Juni 1864 i Kbh. S af Boghandler Carl Vilhelm Ferdinand A. og Ingertha Kathrine Jensine Fischer. Student 1882 (Udm) Roskilde. Med Eks S 91 laud. — Vikar Kbh Sygehjem E 91 og Tølløse 91 og 92. Aman V 91-92. — Prakt Charlottenlund Marts 92, Tryggelev Aug '92, Vils Nov 96. Kommunalæge Brande April 1902. Byggede Sgh der (som Privatklin) 11, Jernbanelæge Dec 14. Prakt Clemensker April 15. Kommunalæge paa Sjællands Odde Okt 20. Prakt Asnæs fra Okt 33. — Form f Brande Sundhedskomm Juli 09, Medl af Clemensker Sundhedskomm 17. Form for Odden Sundhedskomm 23. — Medl Ølægerens Forenings Bestyrelse 25, Form for denne 30-33. — Personalthistorisk Forfatter (Gejstligheden i Slesvig og Holsten fra Reformationen til 1864).



Gift I: 4 Sept 1887 i Kbh med Lucie Cecilie Charlotte Fischer, f 24 Dec 1859 i Kbh, † 19 Marts 89. D af Oberstløjtnant Carl Emil Peter Theodor v F. og Helene Bartholine Heegaard. — II: 23 Maj 93 i Humble med Julie Henriette Høyrup, f 14 Juni 1869 i Havslunde. D af Præst Carl H. og Augusta Møller. Skilt 3 Aug 20. — III: 2 Sept 20 i Vordingborg med Constance Poulsen, f 6 Maj 1884 i Gram. D af Skrædermester Peder P. og Marie Sørensen.

Arenholt, Jørgen, f 14 Dec 1876 i Kbh. S af Papirhandler August A. og Josephine Petrea Christensen. Student 95 (II) Birkerød. Med Eks S 03 laud I. — Kand St Johs Stift Nov 03 - Jan 05. — Prakt Kbh Maj 05. Læge ved det militære Epidemihosp Jan - Juli 06. — 2' Assist Kbh Poliklin med Afd A Marts 06 - Marts 08. Kand St Josephs Hosp April 07 - Marts 08. Turnus Kom Hosp April 08 - Juni 09. Kand Dr Louises Børnehosp Okt 10 - Marts 11. Klin Assist Kom Hosp Afd II April 11 - Marts 12. Assist Finsen-Inst otolog Afd Juni 12 - Maj 15. — Assist Læge Kbh Karantænevæsen 1 Jan 13. Værgeraadsmidl Jan 14. Rsl Hæren Juni 16 - Febr 23. Kommunalæge i Kbh fra Maj 20.



Gift 13 Juni 03 i Kbh med cand polyt Julie Johanne Rosengreen, f i Kbh 10 Dec 1873. D af Kontorchef Harald R. og Rasmine Rasmussen.

† **Arffmann, August Theodor**, f 13 Juli 1842 i Randers. S af Købmand Jens Peter A. og Anna Marie Borup. Student 62 (I) Randers. Med Eks V 69 laud. — Kand Kom Hosp Jan - Okt 70. Prakt Kjellerup Nov 70, Faaborg Juni 77. Medl af Byraadet Sept 94 - 09; konst Borgmester der Okt - Dec 04. — Privat i Kbh Okt 12. Død der 12 Juli 32.



Gift 4 Maj 76 i Kbh med Elisabeth Maria Linemann, f der 25 Marts 1856. D af Generalmajor Johan L. og Caroline Mathilde Christensen.

Arnold-Larsen, Aage (tidl Larsen, Nvf 12), f 28 Jan 1889 i Nykøbing F. S af Dr med Ulysses Arnold L. og Alice Mabel Bech. Student 06 (I) Nykøbing F. Med Eks V 14 laud. — Kand Horsens Kom Hosp Febr - Juni 14. Rsl Hæren Nov 14, Skive Sgh Dec 14 - Maj 15. Turnus Kom Hosp (II og V) Febr 16 - Jan 17. Assist Kbh Poliklin med Afd Febr - Aug 16, dens kir Afd Juli - Sept 16. Rsl Garn Sgh kir Service Marts - Maj 17. Assist Korsør Sgh Juli 17 - Juli 19. Embedslægeeks Juni 22. Kand Kom Hosp Afd VI Febr - April 22. — Vikar Febr 17. Prakt Korsør Juli 17, konst Sygehyslæge der Jan - April 20. Jernbanelæge Okt 18. Kredslæge Korsør Sept 22 - April 30. Prakt Taarbæk fra 31.



Gift 13 Dec 14 i Hellerup med Thyra Frederikke Marie Michaelsen, f 11 Juni 1889 paa Frbg. D af Gross L. W. M. og Noline P. Thorsen.

† **Arntz, Hans Valdemar**, f 21 Juni 1842 i Hillerød. S af Distriktslæge Georg Arnold A. og Louise Sophie Lerche. Student 63 (II) Ribe. Med Eks S 71 haud I. — Kand Kom Hosp Dec 71 - Okt 72. Konst Distriktslæge Ulvkjær April 72. — Prakt Verninge ved Odense Nov 72, Vejle Juni 77, Bredsten ved Vejle Sept 77; Kommunalæge der. Læge Jellinge Seminarium 79 - April 84. Distriktslæge Tarm 28 Okt 91 - Juni 08, Læge Amtssgh og Epidemisgh. Jernbanelæge Okt 91 - Juni 08. — Privat i Kbh Juli 08. Død der 17 Maj 30. — R* 27 Maj 08.



Gift 16 Aug 73 i Ribe med Elisabeth Jensine Christiane Caroline Leopoldia Ferslev, f 17 Maj 1844 i Brædstrup ved Horsens, † 7 Juli 03 i Tarm. D af Prokurator,

Stiftskasserer Søren Parmo F. og Vitta Vittussen.

† **Arntz, Sophus Martin Hilmar**, f 22 Marts 1852 i Kbh. S af Oberst Martin A. og Gunhilda Theodora Faith. Student 70 (II) priv dim. Med Eks S 77 haud I. — Kand Diakonissestift Okt 77 - Juni 78 og Okt 78 - April 80. — Rsl Hæren S 78. Prakt Kbh 80. Rsl Søværnet Febr - Okt 80. Skibslæge 1 Nov 80. Studierejse (Paris) Marts - April 81. Servicechef Garn Sgh Epidemiafd Febr 04 - Okt 05, Garn Sgh Afd III Nov 05 - Jan 07. Tog Afsked som Skibslæge 1 Febr 07. — Død i Kbh 12 Marts 33. — T M 4, 11 Febr 85, R* 24 Febr 96.



Gift 19 Febr 87 paa Frbg med Isidore Christine Margrethe Gotschalck, f 25 Juli 1863 i Kbh, † der 29 Dec 19. D af Grosserer, Direktør Peter Frederik G. og

Emilie Christ Casadaban.

† **Arntzen, Leif Arne**, f 17 Sept 1891 i Kbh. S af Højesteretssagf Ludvig A. og Anna Caspara, f Arntzen. Student 10 (4,58) Adlers Sk. Med Eks S 17 laud. — Kand Diakonissestift Okt 17 - Juni 18. Assist Prof Rovsings Privatklin Juni 19 - Juni 20. I London Juli 20. Turnus Rigshosp (A og D) Aug 20 - Juli 21. Assist dettes Røntgenklinik Okt 21 - Sept 23, derefter I' Assist der. Specialistanerk (Radiologi) 25. — Vikar Maj 19 og Aug 21. Rsl Hæren Okt 18 - Marts 19. Forstander Kbh Amtssgh G Røntgenklin Juli 26. — Død i Hellerup 10 Marts 33.



Gift (b v) 20 Dec 23 i Gentofte med Eli Stig Nielsen, f 19 Dec 01 i Stege. D af Fabriksbestyrer Einar N. og Hustru Elisabet Margrethe.

Arnvig, Jørgen, f 13 April 08 paa Frbg. S af Skoleinspektør Hjalmar Niels Anders Andersen A. og Augusta Vilhelmine Maren Pedersen Hørvig. Student 27 (mg+) Svanholm Gymn. Med Eks S 34 laud. — Vikar Juli 34. Kand Aalborg Kom Hosp kir Afd Okt 34.



Gift 17 Aug 34 i Hillerød med Karen Lütken, f 17 Aug 09 i Colombo. D af fhv Konsul Einar Lütken og Kathinka Bahnson Henriksen.

Arvad Olsen, Hans — se Olsen, Hans Arvad.

Askeby, Jens Viggø Henning, f 1 Febr 1895 i Kolding. S af Fabrikant Niels Ebbesen A. og Maria Dahl. Student 12 (5,71) Kolding. Lærer. Med Eks V 21 laud I. — Vikar Kand i 12 Mdr før Eks paa forskellige Hosp. Kand Kolding Sgh Febr 21. — Vikar. Prakt Haastrup ved Fredericia Okt 21, Aalborg Febr 24 - 28. Lærer Aalborg Navigationsssk 24 - 28. Studierejser 29 (Neurologi, Medicin). Prakt Kbh 29. Assist Balders Hosp Juli - Dec 30. Prakt Frbg fra Juni 30. — Red af »Sundhed og Sygdom« 31 - 33.



Gift 26 Nov 21 i Ringe med Ely Carlsen, f 23 Aug 1894 i Thyregod, Vejle Amt. D af Præst Jens Kjær C. og Marie Daugaard.

Askgaard, Malte, f 4 Maj 1899 i Greve ved Taastrup. S af Lærer Jens A. og Marie Jensen. Student 17 (I) Rønne. Huslærer 17 - 18. Ved Postvæsen 18 - 19. Med Eks V 28 laud I. — Aman Febr 28 - Febr 29. Kand Balders Hosp Aug 28 - Jan 29, Vikar Febr 29. Kand Sundby Hosp kir Afd Marts - Aug 29, Kbh Amtssgh G med Afd Sept 29 - Sept 30. — Prakt Nærum fra Okt 30. Tilsynsførende Læge ved Rekonvalescenthjemmene »Solhuset« Okt 30, »Mikkelborg« og »Borrebakken« Febr 31.

Gift 22 Maj 28 i Kbh med cand pharm Karen Ifversen, f 30 Aug 1900 i Vrejlev. D af Insp Frederik I. og Anna Jensen.

Askgaard, Vagn, f 17 April 1889 i Kirke Skensved. S af Lærer Jens A. og Marie Jensen. Student 07 (I) Roskilde. Med Eks V 14 laud. — Rsl Frederikshavns Sgh Febr - April 14, Søværnet Nov 14 - Marts 17, St Josephs Hosp med Afd Juli 17 - Jan 18. Turnus Rigshosp (A og C) Juni 16 - Juni 17. Assistent Kbh Poliklin Nerveafd Juni 17 - 19. Kand Kom Hosp Afd VI Jan - Maj 18, Sindssygehosp Nykøbing S Juni - Nov 18. Assistent og 2' Rsl Kom Hosp Afd VI Dec 18 - Dec 20. Assistent Rigshosp Nervepoliklin Marts 20 - Juni 21. Specialistanerk (Nervesyg) Okt 20. — Afdelingslæge Sindssygehosp Nykøbing S Juli 21 - Febr 22, St Hans Hosp Marts 22 - Juni 27. Overlæge Sindssygehosp Viborg fra Juli 27. — Medl af Best for Foren »Broen«.

Gift 2 Aug 16 i Skærum med Gudrun Koch, f 2 Dec 1887 i Kbh. D af Dr med Peter Didrik K. og Jutta Cathrine Antoinette Lassen.



Askholm, M a g n e Immanuel Rasmussen, f 13 Dec 07 paa Lyø. S af Lærer Rasmus Rasmussen A. og Mariane Mortensen. Student 26 (I) Odense. Med Eks V 34 laud. — Rsl Amtssgh Ringe Febr - Okt 34. — Prakt Ringe fra Nov 34.

Gift 30 Jan 34 i Skovshoved med Komtesse E b b a Henriette Scheel, f 2 Jan 10 paa Charlottegaarden, Baldersbrønde. D af Fideikommisbesidder Greve Albert Carl Bille S. og Komtesse Louise Scheel.



Askov, A s m u s Sørensen, f 9 Febr 1860 i Aabenraa. S af Skrædermester Christian A. og Gunder Hansen. Student 80 (I) Herlufsholm. Med Eks S 87 laud. — Kand Alm Hosp Aug 87 - Febr 88. — Prakt Sønder-Bjært April 88, Vejle Sept 93. Byraadsmedl April 1909. Læge ved Forsørgelsesanst (nu Arbejdsanst) Juli 22. Læge ved »De gamles Hjem« April 27. Medl Overepidemikomm Vejle Amt 28 Juni 15, Vejle Byraad 09 - 33. Form Sønderjysk Foren f Vejle og Omegn 96. Medl Best f Hejls Fonden (Samvirkende sønderjyske Foreningers Midler). — R* 9 Maj 27.



Gift I: 17 April 88 i Kbh med Anna Catharine Hansen, f 19 Marts 1862 i Aabenraa, † 27 Juli 25. D af Købm Peter H. og Mette Christine Hjul. — II: 31 Aug 26 i Vejle med Laura Margrethe Christensen, f 8 Maj 1870 i Skelskør. D af Skomagerm Anders C. og Ane Sophie Hansen.

† **Asmund, August Vilhelm** (tidl Jensen, Nvf 6 Juni 05), f 19 Marts 1866 i Storehedinge. S af Lærer Vilhelm Emil Jensen og Henriette Nikoline, f Jensen. Student 85 (I) Frederiksborg. Med Eks S 92

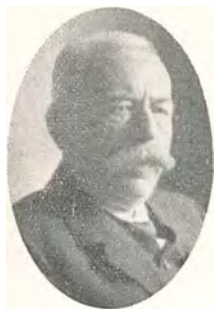

laud. — Rsl Hæren Sept - Nov 92. Konst Kand Kom Hosp Dec 92 - Febr 93. Vikar. Aman Maj 93 - April 94. Assistent Kbh Poliklin dermatolog Afd 94 - 95. Kand Kom Hosp Juni 94 - Jan 96, Dr Louises Børnehosp Febr - Maj 96. Rsl St Johs Stift Juni 96 - Okt 04. Specialistanerk (Pædiatri) 18. — Kommunelæge Kbh Nov 04. Læge Marthahjemmets Poliklin for Børn Maj 05 - Maj 17. Vaccinator April 05 - 09. Læge Børneplejestationer Okt 08. Værgeraadsmidl 09 - 20. Skolelæge Jan 10. — Medl af Best for Kbh Lægeforen 11, dens Form 13 - 17, derefter Repræsentant i D a d Lgf til 21. Borgerrepræsentant 08 - 09. Medl af Komm til

Revision af Værgeraadsløven. Næstform Børnehjælpsdagens Forretningsudvalg 13 - 23. Form Foren af kbhske Værgeraadsmlemmer 12 - 18. Kongevalgt Medl af Arbejderforsikringsraadets Søfartsafd April 17 - 20, af Landbrugsafd 20. — Død i Fredensborg 28 Juli 27.

Gift 1 Dec 09 i Kbh med Ellen Kathrine Møller, f 7 Juni 1877, † 9 Aug 34. D af Møller Carl Christian Ludvig M. og Ida Malvine Wolff.

Asmussen, Nis, f 26 April 06 i Skanderup (Ribe Amt). S af Landmand Asmus A. og Anne Marie Dorthea Henningsen. Student 26 (I) Ribe. Med Eks V 34 laud. — Vikar Aalborg Kom Hosp kir Afd Febr 34. Kand Grenaa Amtssgh April 34. Rsl Kalundborg Sgh Juni 35. — Prakt Frederikssund fra Nov 35.

Asschenfeldt-Hansen, Vilhelm, f 29 Okt 01 i Slemminge (Maribo Amt).



S af Sognepræst Carl Christoph Julius A-H. og Agnes Octavia Ingeborg Hedeveg Sørensen. Student 19 (4,79) Silkeborg. Studerede Theologi i 1½ Aar. Med Eks S 30 haud I. — Priv ansat 2' Rsl Amtssgh Frederikssund Nov 30 - Maj 31. 2' Rsl Frederikshavns Sgh Juni 31 - Dec 32. Vikar Rsl Slagelse kom Sgh Juli - Aug 33, Sorø Amtssgh Sept - Okt 33. Rsl Brædstrup Amtssgh Jan - August 34. Gentagne Vikariater. Studierejse England Sept - Dec 34. Udsendt som Lægemissionær til Manchukuo 23 Jan 35.

Astrup, Svend Bjørndahl, f 11 Okt 07 i Søndbjærg (Thisted Amt). S



af Lærer Anders A. og Louise Bjørndahl. Student 26 (6,60) Birkerød. Med Eks V 35 haud I. — Turnus Nykøbing M Sgh Febr 35.

d'Auchamp, Eugène Frédéric Charles Louis, f 22 Dec 1869 i Kbh. S af Kontorchef François Louis d'A. og Eugénie Caroline Augusta Richard. Student 90 (III) priv dim. Med Eks V 99 haud I. — Konst Kand Kom Hosp Juli 1900 og Aug 01. Kand Sundby Hosp Jan - Sept 02, Blegd Hosp Okt 02. Vikar og konst Distriktslæge i Sjørup Jan og Okt 1900 og Dec 01. Gentagne Vikariater. Studierejse Paris (Gynækologi, Obstetrik og Pædiatri) 1900 - 01. — Prakt Frbg fra Febr 03. Rsl Søværnet April 05 - 09. — PE & P 16 Nov 28.



Gift 26 Jan 04 i Kbh med Johanne Emilie Wessel, f 25 Dec 1868 paa Frbg. D af Kasserer Herman Gerhard W. og Veronica Maria Panhans.

Averhoff, Walter Hugo, f 24 April 1887 i Kbh. S af Fuldmægtig August Julius A. og Dora Dehn. Student 04 (I) Metropolitan. Med Eks V 12 laud. — Kand Rigshosp Fødeafd A Febr 12, Diakonissestift Maj 12 - Sept 13. Turnus (Øresunds og St Josephs Hosp) Okt 13 - Okt 14. Kand Øresunds Hosp med Afd Okt 15 - April 16. Assist dettes Tuberkuloseafd April 16 - Jan 17. Rsl dettes med Afd Jan 17 - April 22. Specialistanerk (med Sygd, specielt Lungesygd) 21. — Vikar. Prakt Kbh fra 14. Læge ved den Uruguayske Legation Okt 34.



Gift 24 April 15 i Søllerød med Thyra Inger Margrethe Scherling, f 4 April 1891 i Kbh. D af Maskinformand Martin August Ferdinand S. og Marie

Christine Vilhelmine Vinkelmann.

Baadh, William Frits (tidl Andersen, Nvf 10), f 5 Jan 1885 i Kbh. S af Manufakturhandler Peter Christian Frederik A. og Maria Amalie Martin. Student 03 (I) Borgerdydsk i Kbh. Huslærer 04 - 05. Med Eks V 11 haud I. — Kand St Josephs Hosp gyn Afd Jan - Aug 11, Rud. Berghs Hosp Nov 11 - Marts 12 og Juni - Juli 13. Turnus Frbg Hosp Marts 13 - Febr 14. Assist Frbg Poliklin kir Afd April - Nov 13. Kand Silkeborg Vandkuranst Juni - Sept 15. Rsl Jysk Fødselsanst Sept 15 - Nov 16. — Vikar Febr - Juni 15. Prakt Sørup ved Nysted Aug 13 - Juli 14. Rsl Hæren Aug 14 - Jan 15. Prakt Aarhus fra Nov 16.



Gift (b v) 2 Aug 13 paa Frbg med Yelva Marie Valborg Dinesen, f der 12 Jan 1886. D af Assist

Eduard Henrik Julius D. og Eline Adolphine Jensen.

∨ **Baagøe, K a j Hedemann**, f 5 Maj 1888 i Næstved. S af Apoteker Johannes Schönberg B. og Louise Marie Hedemann. Student 06 (I) Herlufsholm. Med Eks S 13 laud. — Kand Kom Hosp Afd VI Marts - Juni 14, Blegd Hosp Aug - Okt 14, Kbh Amtssgh F Nov 14 - Jan 15. Turnus Rigshosp Febr 15 - Jan 16. Kand Dr Louises Børnehosp Maj - Okt 16, Rigshosp Børneafd Nov 16 - April 17, dettes Afd H Nov 17 - Marts 18, atter Børneafd som Vikar April - Aug 18. Assistent Kbh Poliklin Børneafd Marts 18 - Febr 19. Kand Frbg Hosp Afd B Nov - Juli 19. Studierejser (Berlin, Stockholm) 19, (Boston) 21, The Columbus Laboratories (Chicago) Sept 20 - Febr 21. Klin Assistent Rigshosp Børneafd April 21 - Okt 22, 1' Rsl der Nov 22 - Okt 26. Specialistanerk (Pædiatri) 25. Dr med 9 Sept 26 (Bidrag til Studiet af Asthma). 1' Rsl Kbh Amtssgh G med Afd Nov 26 - Jan 30. Specialistanerk (Intern Medicin) 30. — Prakt Kolding fra 30.



Gift 23 Aug 23 i Aller med Mimi Tvede, f 30 Marts 01 i Helsingør. D af Fabrikant Daniel T. og Ane Helene Kirstine Jacobsen.

Baagøe, N a n n a, f 24 Maj 06 i Svendborg. D af Købmand Ejnar Emil Angelo B. og Harriet Bønnelykke. Student 27 (7,71) Svendborg. Studerede Sprog et Aar. Med Eks S 35 laud. — Turnus Middelfart Sgh Okt 35.



∨ **Baastrup, Ch r i s t i a n Ingerslev**, f 24 Jan 1885 i Kbh. S af Vinhandler Carl Lauritz B. og Christiane Margrethe From Ingerslev. Student 02 (I) Borgerdydssk. Med Eks V 09 laud. — Kand Johannes Stift Okt 09 - Maj 10, Kbh Amtssgh F Juni 10 - Marts 11. Extraord Turnusbevis. Assistent Kbh Poliklin oto-laryngol Afd Okt 10 - April 11, Rigshosp Røntgenklin April 11 - Marts 13, en Tid konst Chef, Dr K. K. K. Lundsgaards Øjenklin Sept 11 - Sept 12, Dr Pers, Dr Trolles, Dr Strandgaard og Prof Lendorfs Klin nogle Aar. Røntgenolog Prof Lorentzens, senere Prof Lendorfs Klin fra 12. Kom Hosp Røntgenklin Aug 13 - Jan 14, Bispeb Hosp Røntgenklin Jan 14 - Dec 21, konst Chef der Jan - Juni 22, Chef der Juli 22 - Marts 35, Overlæge der April 35. — Prakt Kbh fra 10. — Forskellige Vikariater, talrige Studierejser. — Specialistanerk (Radiologi) 18. — Næstform Dansk radiologisk Selskab 23 - 24, Form 25 - 26. Medstifter af Nordisk Foren f Radiologi (Oslo) 19,



dennes Generalsekretær 19 - 21 og 25 - 33. Generalsekretær skandinaviske Radiologkongresser Kbh 21 og 27 og Oslo 30. Medl Deutsche Röntgengesellschaft, Membre titulaire »Société de Radiologie médicale de France«. Delegeret f Danmark Radiologkongres Paris 31 og Zürich 34, Medarb Acta radiologica og Radiologische Rundschau. Medl Repræsentantskabet Kbh Lgf 23 - 31. Form »Medicinsk historisk Museums Venner« fra 31.

Gift 11 Juni 10 i Kbh med Unni Krog, f 3 Maj 1883 i Bergen. D af Ingeniør Morten Henrik Smith K. og Helene Gertrude Kooter.

▼ **Baastrup**, Skat, f 17 Nov 1889 i Kbh. S af Rodemester Emanuel Petra B. og Petrine Charlotte Christine Westergaard. Student 07 (I) Østersøgades Sk. Med Eks S 13 laud. — Kand Rigshosp otolog



Afd Okt 13 - Marts 14, konst 2' Assist der Okt 14. Kand Rigshosp kir Afd D Nov 14 - April 15, Afd B Juli 15, Frbg Hosp Afd B Okt 15 - Jan 16, 2' Rsl der Jan 16 - Febr 17. Kand Blegd Hosp Febr - Maj 17, Assist der Maj - Aug 17, Rsl der Aug 17 - Okt 19. 1' Rsl Frbg Hosp Afd B Okt 19 - Maj 22. Konst Overlæge der April 20 - Jan 22. Rsl De Gamles By Maj 22 - Febr 24. Klin Assist Øresunds Hosp Jan 23 - Jan 24. Studierejse (London) S 14. Specialist-
anerk (Intern Med) 21. — Skibslæge (ØK) Maj - Juli 14. Indkaldt Rsl Hæren Aug 14 - Jan 18. Prakt Kbh Jan 22 - Juli 23. Overlæge Skive Sgh med Afd fra Febr 24. — Medl

Best f Viborg Amts Sygeplejeforen Jan 26.

Gift 25 Okt 17 i Hellerup med Carla Middelboe, f 16 Dec 1895 i Kbh. D af Dispatcheur Viggo Thune M. og Karen Meincke.

▼ **Baastrup**, Vilhelm Ingerslev, f 4 Nov 1898 i Kbh. S af Direktør i Kgl oct Søassurance Comp Vilhelm Peter B. og Manon Amalie Ingerslev. Student 17 (5,07) Borgerdydsk p Ø. Med Eks V 25 laud. — Vikar Amtssgh Skive med Afd Febr - Marts 25.



Vikar April 25. Kand Blegd Hosp Maj - Juni 25. Vikar Kand Dr Louises Børnehosp Juli 25. Kand Skive Amtssgh med Afd Nov 25 - Okt 27, Rsl der Nov 27 - Sept 29. Rsl Hæren Okt 28. Kand Børnehosp Fuglebakken Okt 29 - Marts 30. Fast Kand Frbg Hosp Afd A April 30 - Febr 31. Extraord Kand Kom Hosp Afd IV Marts - April 31, Vikar Kand Afd VI Maj 31. Vikar Assist Frbg Hosp Røntgenafd Juni - Juli 31. Assist Fru Hermansens Klin Sept 31 - Okt 32. Rsl Diakonissestift med Afd Okt 32 - Aug 35. — Prakt Kbh fra Nov 30. Kommunelæge Juni 35.

Gift 18 Juni 27 i Skive med Gerda Julie Gorm Dige, f 17 Febr 07 i Skive. D af Konsul Albert D. og Kirsten Sørensen.

√**Bach, O s c a r**, f 8 Juni 05 i Bislev (Aalborg Amt). S af Gaardejer Peder B. og Else Mortensen. Student 24 (mg) Aalborg. Med Eks S 31 laud. — Kand St Elisabeths Hosp kir Afd Sept 31 - Febr 32, ved dettes Specialafd Marts - Sept 32, Blegd Hosp Okt 32 - Marts 33. Friv Assist Statens Seruminst Febr - April 32, Vikar der Maj - Sept 32, Assist der April - Juni 33. Kand Rigshosp Fødeafd A Juli - Okt 33, Kbh Amtssgh F kir Afd Nov 33 - Okt 34. Fast Kand Kbh Amtssgh G kir Afd Nov 34.



√**Bach, Søren** (tidl Sørensen, Nvf Nov 05), f 16 Juni 1871 i Trust, Aarhus Amt. S af Gaardejer Mikkel Sørensen (Bach) og Mariane Berthelsen. Skolelærereks 92. Student 96 (III) Lyceum. Med Eks S 05 haud I. — Vikar (to Konst som Distriktslæge). Aman Kbh Marts 06 - Jan 08. Specialstudium (Dermatologi). — Prakt Frbg fra 08.



Gift (b v) 30 Nov 06 i Kbh med *Alma Nielsine Christine Andersen*, f der 4 Nov 1872. D af Restauratør *Christoffer A. og Andersine Elisabeth Christoffersen*.

√**Bache, M o g e n s** Waldemar Tolstrup, f 13 Juli 08 i Kallehave. S af fhv Købmand Lauritz Peter Waldemar B. og Astrid Tolstrup. Student 27 (mg÷) Sortedams Gymn. Med Eks V 34 laud. — Turnus Næstved Sgh Febr 35 - Jan 36, Rsl der Jan 36.

√**Bachmann, L u d v i g** Wilhelm Clemens Ishøy, f 20 Sept 1868 i Marstal. S af Lærer Hans Christian B. og Johanne Cecilie Ishøy. Student 87 (I) Borgerdydsk p Kr. Med Eks S 94 laud. — Kand Øresundshosp Febr 95, Blegd Hosp Juni 95 - April 96. — Aman. Sognelæge paa Strynø 1 Juni 97 - 1 Okt 07. Prakt Hornum Stationsby fra 1 Okt 07. Medl af Værgeraadet 09, en Tid Form for dette og for Sundhedskomm.



Gift 12 Maj 1900 i Kbh med *Sophie Philippa Augusta Bachmann*, f der 26 Febr 1868. D af Partik Philip August B. og Augusta Wilhelmine Holm.

√ **Backer, Gunnar Peterson**, f 5 Okt 1895 i Malmø, Sverige. S af Arkitekt Peter Jakobsen B. og Kathinka Benedikte Larson. Student 14 (5,25) Østersøgades Sk. Med Eks V 23 haud I. — Vikar Febr 23 - Sept 24. Prakt Thurø Okt 24, Svendborg fra Maj 25.



Gift 8 Febr 25 i Rudkøbing med Marie (Misse) Sofie Jensen, f der 5 Febr 1898. D af Slagtermester Hans J. og Rasmine Karoline Jensen.

√ **Backer, Kaj Henning**, f 9 Sept 1894 i Kbh. S af Trafikassistent Ole Jacobsen B. og Anna Jensen. Student 12 (5,68) Borgerdydssk V. Med Eks V 19 laud. — Rsl Amtssgh Fakse Juni 19 - Maj 20. Aman Okt 20 - Dec 22. Kand Alm Hosp Nov 20 - April 21. Turnus Rigshosp (B og D) Maj - Dec 21, Øjenafd der Jan - Maj 22. 2' Assist Kom Hosp Øjenafd Juni 22 - Maj 23, Kbh Poliklin Øjenafd Juni 22 - Okt 23. — Prakt Kbh fra Jan 23. Jernbanelæge April 23. — I Best f S. O. 26 - 33, dens Form 32 - 33. Red af Maanedsskr f prakt Lægegerning og social Med fra 27. Form Sjæll-falsterske Jernbanelgf 29 - 33. Medl Kbh Lgf's Repræsentantskab 29 - 33, af dens Best 30 - 33, af D a d L's Repræsentantskab 30 - 33. Medl Best f Kbh Afd af Nationalforen til Tub Bekæmp 33. Form 35. Medl Best f Kbh Afd af D r K 33. Konsulent som prakt Læge i Sundhedsst 33. Medl Farmokopeekomm 33, af Best f Kbh med Selsk 34. Medl af »Befolkningsskomm af 1935«.



Gift 22 Juli 22 paa Frbg med Nina Helms, f Wegge, f 3 Juni 1891 paa Thyrasbrønd Skovridergaard. D af Skovrider Paul Vilhelm Wegge og Lida Peetz.

√ ***Bager, Carl Christian**, f 25 Marts 10 i Viborg. S af Inspektør Christen B. og Margrethe Johanne Petersen. Student 28 (7,07) Nykøbing F. Med Eks S 35 laud. — Turnus Esbjerg Kom Hosp Okt 35.

√ **Bagger, Hans Jørgen**, f 2 Marts 1883 i Kbh. S af Grosserer Alexander William Thorvald B. og Anne Nielsen. Student 02 (II) priv dim. Med Eks S 10 haud I. — Rsl Faksinge Sanat Aug 10 - Juli 11, Amtssgh Holbæk Juli 12 - Marts 13. Klin Assist Frbg Hosp med Afd Jan 14 - Jan 15. Kand Aarhus Kom Hosp kir Afd Febr - Sept 15, Kbh St Josephs Hosp kir Afd Okt 15 - Febr 16. Kand Kbh Amtssgh F Marts - April 16, Bispeb Hosp kir Afd Maj - Sept 16. 2' Assist Kbh Poliklin otolog Afd Febr 16 - Jan 17, 1' Assist der Febr 17 - Jan 20. Kand Rigshosp otolog Afd Okt 16 - Febr 17. 3' Assist Kom Hosp otolog Afd Marts 17 - Febr 18. Assist Finseninsti otolog Afd Marts - Sept 18. Klin Assist Rigshosp otolog Afd Okt 18 - Febr 20. Kand og 2' Assist St Josephs Hosp otolog Afd Okt 18 - Febr 20. Assist den statsunderstøt-



tede Ganespalteklirik i Aarhus April 21 - Marts 24. Studierejser (Otologi) Sept - Okt 13 (Tyskland, Schweiz) og April - Juni 20 (Berlin). Specialistanerk (Otolaryngologi) 18. Studierejse Berlin Okt 27, München Juni 29, Gøteborg Okt 33 (Ganespaltebeh). — Skibslæge (D F D S) Aug 11 - Aug 12. Vikar 12, 13 og som Otolog gentagne Gange 17 - 20. Prakt som Otolog Aarhus Juli 20 - E 35. Chef for Ganespalteklirik der April 24 - E 35. — Næstform Foren af Øre- og Halslæger udenfor Kbh 26. Generalsekretær Nordisk Foren f Oto-Laryngologi 26 - 30. Medl Best Jysk med Selsk 28 - 32, af Best i Komiteen f 8' nordiske Særforsorgsmøde 31, af Best Nordisk Foren f Oto-Laryngologi 33.

† **Bagger, Kristian**, f 28 Febr 1849 i Skanderborg. S af Prokurator, Kancelliraad Søren Nicolai B. og Sørine Johanne Søgaard. Student 68 (II) priv dim. Med Eks S 76 haud I. — Konst Kand 9 Mdr i 75 og 77 Kom Hosp. — Vikar 76 - 77. Prakt Sjørup ved Skive Okt 77, Løgstør April 78, Silkeborg Jan 84. Studierejser (Strassburg, Falkenstein, Berlin) 85 - 86. Prakt Ry Okt 86. Læge Udvandrerkskib Marts 87 - 88. Konst Distriktslæge forskell Steder 88. Distriktslæge Vejle Amts vestre D med Bolig i Riis April 89, Give Nov 94 - Marts 15. Sygehuslæge der 94 - 16. Læge Udvandrerkskib April 16 - Sept 17. Kommunalæge Femø Okt 17. — Privat Glostrup April 25, Kbh April 30. — Død der 31 Okt 30.



Gift I: 5 Juni 78 i Skjern med Regine Rosaura Lybecker, f der 31 Jan 1834, † 9 Okt 86 i Ribe. D af Postekspeditør og Gaardejer Hans Ferslev L. og Andrea Catrine Vilstrup. — II: 22 Dec 89 i Givskud ved Jellinge med Marthea (T h e a) Johanne Kristiansen, f 6 Sept 1862 i Ulslev ved Hjørring. D af Gaardejer Kr. K. og Mariane Kristiansen.

† **Bagger, S o f u s Vilhelm**, f 19 Nov 1890 i Riis (Vejle Amt). S af Distriktslæge Kristian B. og Marthea Johanne Kristiansen. Student 09 (I) Aarhus. Med Eks S 16 laud. — Indkaldtes straks til Søværnets Sikringsstyrke og var til Søs til April 17; derefter til Tjeneste ved Marinehosp. Turnus Kom Hosp (III og I) Juli 18 - Juni 19. Konst klin Assist Maj - Juni 19. Assist Kom Hosp kir Poliklin Juli 19 - April 20. Vikar Kom Hosp Prosektor Maj - Sept 20. Rsl Marinehosp kir Afd og otolog Afd der Nov - Dec 20. Assist Statens Seruminst Jan 21 - Jan 22. Atter Assist Prosektor paa Kom Hosp Febr 22 - Marts 24. Studierejse Paris Maj 22 (Kirurgi). Assist Righosp kir Poliklin April 24. — Dr med 23 Juni 25 (Undersøgelser over Enterococcer). — 2' Rsl Sundby Hosp April 25 - Marts 27. Kand Rigshosp Fødeafd A April 27. 1' Rsl



Sundby Hosp Maj 27 - Okt 31. Assist Læge Arbejderforsikringsraadet Maj 27 - Nov 33. Specialanerk (Kirurgi) 28. Studierejse München, Paris, Hamburg Jan 29 (Kirurgi og Gynækologi), Stockholm Aug 31 (Kirurgi). Friv Assist Sundby Hosp Røntgenafd Nov 31 - Jan 32. Kand Kom Hosp Afd IV Febr - Aug 32. Friv Kand Rigshosp Fødeafd B Sept - Okt 32. Assist

Hj. for Vanføre Nov 32 - Okt 33. Prosector Chirurgiae Sept 31 - Febr 34. Overkirurg Frbg Hosp fra Nov 33.

Gift 20 Maj 22 i Kbh med Anna Nicoline Holm. D af Toldfuldmægtig Emil Manillus H. og Anna Christine Mathilde Hehl.

√ **Baggesen, Erik** Haller, f 20 Juni 06 i Fredericia. S af Skibsfører i D S B Bendt August Theodor B. og Ellen Mohr. Student 24 (mg) Ribe. Med Eks S 31 laud. — Rsl Grindsted Sgh Aug 31 - Juli 33. Kand Kbh Amtssgh G med Afd Aug - Dec 33. Rsl St Joseph Hosp Esbjerg Jan 34. — Prakt Struer fra Okt 35. Jernbanelæge Jan 36.



Gift 17 Okt 31 i Ribe med Karen Margrethe Agerbæk, f 14 Aug 08 i Bramminge. D af Læge Peder Pedersen A. og Jørgine Emilie Petersen.

√ **Bak, Jakob**, f 12 Juli 07 i Bigum (Viborg Amt). S af Gaardejer Anton Marius B. og Maren Pedersen Bach. Ved Landvæsen. Student 28 (5,95) priv dim. Med Eks S 35 laud. — Kand Folkekuranst Hald Juli 35, Sindssygehosp Viborg Aug 35. Turnus Skive Sgh Okt 35.



Gift 12 Juli 35 i Hammel med Helga Marie Pedersen, f der 1 Sept 07. D af Maskinfabrikant Rasmus P. og Kirstine Marie Christensen.

† **Balle, Johannes Peter** Herluf, f 4 Juli 1857 i Aversie ved Ringsted. S af Præst Johannes Peter Ovesen B. og Nancy Henriette Jacobine Schack. Student 75 (II) Herlufsholm. Med Eks V 82 laud. — Studierejse 82 (Berlin) med Underst af Universitetet. Konst Kand Fred Hosp og Oringe i 8 Mdr og Kom Hosp. — Aman og Vikar 83. Prakt Gudhjem Aug 83, Aarup Marts 91. Jernbanelæge April 91. — Død 13 Nov 35.



Gift 7 Sept 83 i Kbh med Mathilde Djørup, f 27 Marts 1862, † 5 Marts 06. D af Læge Frantz Casper D. og Augusta Adolphine Oxenbøll.

▼ **Ballin, Michael** Joel Cohn (tidl Cohn, Nvf 94), f 5 Dec 1849 i Horsens. S af Bagerm Joel Isak C. og Edel Nathansen. Student 67 (I) Horsens. Med Eks S 74 laud. — Vikar. Prakt Løsning ved Horsens Nov 74 - Juni 75. Til Hollandsk Indien som Militærlæge Okt 75; ansat paa Celebes ca 1 Aar, deltog derefter 1¹/₄ Aar i Krigen mod Atchineserne (Sumatra); derpaa ansat paa Borneo, Java, Sumatra til 85. Overlægeeks i Batavia Jan 82. Afsked efter Ansøgning fra hollandsk-ostindisk Militærtjeneste 85. Studierejse (Wien, Erlangen) 85. — Prakt i Kbh som Spec i Mavesygd fra 86 - 88. Vandt Prisen for Besvarelsen af Teknisk Forenings Opgave 86: »Hvorledes kan en stor By ved Havet bedst fjerne sine Affaldsstadoffer?« Friv Assistent paa Prof Gruts Klinik 87 og 88. Prakt Melbourne Okt 88 som Øjenlæge. Gouvernementslæge i Pati paa Java 89 - 96. I Evropa 96 - 97. Prakt Semarang paa Java (prakt Læge og Øjenlæge) 97 - 01, Kbh April 02. Læge Kbh Kom Opdragseshjem 03 - 30. Specialistanerk (Oftalmologi) 18. Privat Rungsted 33. — Værgeraadsmedl 06 - 19. Erindringsmedalje for Deltagelse i Atjeh-Krigen 77 - 78.



Gift (b v) 7 Maj 80 i Barabei paa Borneo med Birgitte Marie Kirkegaard, f 19 Juli 1852 i Kjellerup, † 22 Dec 32. D af Propr Jens Carl K. og Bolette Westergaard.

½ **Balslev, Ingeborg** Elisabeth (f Eegholm), f 23 Juli 1898 i »Tøjstrup«, Ryslinge (Odense Amt). D af Registrator i Rigsarkivet Axel Jacob Peter Eegholm og Karin Kirstin Degenkolv. Student 18 (I) Ingrid Jespersens Sk. Med Eks V 26 laud. — Vikar Kand Statshosp Sønderborg Juni - Okt 26. Vikar klin Assistent Svendborg Sgh Nov - Dec 26. Kand Statshosp Sønderborg Jan - Okt 27, Blegd Hosp Nov 27 - Jan 28, Rigshosp Fødeafd A Juni - Sept 28. — Prakt Aidt pr Thorsø fra Okt 28.



Gift 24 Febr 26 i Kbh med Læge Ulrik Adolf Balslev.

½ **Balslev, Laurits**, f 9 Juli 1881 i Elbæk ved Horsens. S af Sognepræst Rasmus B. og Marie Søltoft. Student 99 (I) Odense. Med Eks V 06 laud. — Aman Febr - April 06. Kand Odense Sgh Maj 06. Vikar Okt 06 - Juni 07. Rsl Hjørring Amtssgh Sept 07 - Sept 08. Hospiterende Læge Vejle fjord Sanat Sept 08 - April 09. Vikar Maj - Juni 09. Kand Frbg Hosp Juli - Sept 09. — Prakt Errindlev pr Rødby Nov 09, Frederiksværk fra Juni 15.



Gift 26 Okt 09 i Lyngby med Valborg Brodersen, f der 19 Juni 1877, † 28 Nov 33. D af Læge Johannes Nikolaj B. og Helena Mathilda Heikel.

- Balslev, Rasmus Vilhelm**, f 5 Aug 1877 i Aarhus. S af Biskop Lauritz Nicolai B. og Marie Magdalene Fenger. Student 97 (I) Odense. Med Eks S 05 haud I. — Sessionslæge Aug - Okt 05. Skibslæge ØK Nov 05 - Febr 06. Kand Ringkøbing Amts Epidemisgh Marts - Maj 06, Odense Amtssgh Juni 06 - Maj 07. — Vikar Juli - Aug 05. Aman Marts - Maj 06. Prakt Gjelsted Juni 07 - Sept 10, Frbg fra Okt 10. Rsl Hæren Dec 15 - Febr 16.



Gift 2 Okt 07 i Odense med Ellen Løngreen, f der 23 Febr 1882. D af Fabrikejer Ernst Wilhelm L. og Emma Christine Rasmussen.

- Balslev, Thorvald Nikolaj**, f 31 Marts 1881 i Dejbjerg (Ringkøbing Amt). S af Sognepræst Sofus Theodor B. og Nanna Ingeborg Birkedal. Student 99 (I) Birkerød. Med Eks V 07 haud I. — Konst Kand Alm Hosp Marts 07; Fødselsstift Aug 08. Kand St Johs Stift Sept 08. Skibslæge Okt 09 - Maj 10 og April - Okt 11. Kand Rud Berghs Hosp Maj 10 - Marts 11, St Josephs Hosp gynækolog Afd Okt - Dec 11. Turnus Balders og Sundby Hosp Jan - Dec 12. Kand Blegd Hosp Jan - Marts 13. Sessionslæge April - Maj 13. Kand militært Epidemihosp Juni - Aug 13. Vikar. — Prakt Vorbasse Nov 13, Haastrup ved Fredericia April 15, Nordborg, Als, Okt 21, Tjæreborg Juli 26, Silkeborg fra Sept 28.



Gift I: 6 Dec 13 i Kbh med Gerda Johanne Hougaard, f 16 Juli 1888 i Bloustrød. D af Kontorchef Jens

Einar August H. og Karoline Amalie Christesen. Æ opl 26. — II: 9 Marts 27 i Tjæreborg med Martha Margarethe Schultz, f 29 Jan 1888 i Heide (Holsten). D af Amtsfuldmægtig Paul Schultz og Marie Petersen.

- Balslev, Ulrik Adolf**, f 27 Jan 1897 i Søndersø (Odense Amt). S af Sognepræst Sofus Theodor B. og Anna Kirstine Plesner. Student 16 (I) Odense. Med Eks V 26 laud. — Rsl Svendborg Sgh Maj - Aug 27. 2' Rsl Vejlefjord Sanat Sept 27 - Juni 28. Vikar Kand Dr Louises Børnehosp Juli 28. Gentagne Vikariater. Turnusbevis 28. Prakt Aidt pr Thorsø fra Aug 28. — Form for Sundhedskomm 33.



Gift 24 Febr 26 i Kbh med Læge Ingeborg Elisabeth Eegholm.

Baltzer Christensen, Hans — se Christensen, Hans Baltzer.

Bandier, Erik Jensen — se Jensen, Erik Bandier.

† **Bang, Bernhard** Laurits Frederik, f 7 Juni 1848 i Sorø. S af Overlærer, Prof Jacob Henrik Bang og Laura Luise Marie Josephine Moth, Student 65 (I m Udm) Sorø. Med Eks V 72 laud. Dyrslægek eks E 73 (I). — Kand Alm Hosp Nov 73 - April 74, Kom Hosp Juli 74. Studierejse Strassburg (patolog Anatomi). Prosektor Kom Hosp Nov 74 - Aug 77. Rsl Kom Hosp Afd III Sept 77 - Dec 79. — Dr med 1 Juli 80 (Iagtt og Studier over dødelig Emboli og Trombose i Lungearterierne). — Vikar Maj - Juni 74. Prakt Kbh E 74 - Sept 77. — Lærer i Kirurgi og ambulant Klinik Den kgl Veterinær og Landbohøjskole 1 Jan 80 (besøgte samme Aar Veterinærskoler i Berlin, Dresden, Wien, München, Stuttgart og Paris) og Lærer i patolog Anatomi og alm Patologi 78 - 89. Lærer, fra 92 Professor, i speciel Patologi og stat Klinik



Nov 89 - Sept 14. Konst Veterinærfysikus Juli 92, fast ansat Maj 93 - Juli 22. Best af bakt Afd af Forsøgslabor 85 - 22. Medl af det veterinære Sundhedsraad Sept 81, dets Form fra 14 Juli 92. Konst Direktør for Landbohøjskolen April 1900 - Aug 01. — Fremsatte i Forb med C J Salomonsen og H P Ørum i F 86 Forslag i Med Selskab til Indførelse af animal Vaccine og besøgte 86 i Forb med Étatsraad Schleisner Hamburg og Berlin for at studere Tilberedelsen deraf, samt ledede i Forb med H Selmer 87 - 89 den paa Veterinær- og Landbohøjskolen oprettede interimist Station derfor. — I Tyskland, Holland, Belgien og England 83 for at iagttage smitsomme Sygd, i Norge og Sverige 86, i Tyskland og Schweiz samt i Paris ved den intern Kongres for Studiet af Tuberkulose 88 og ved den intern Veterinærkongres 89. Deltog Lægekongr i Berlin 90, Hygiejnekongr London 91, Buda-Pest 94, Veterinærkongr Bern 95, Baden-Baden 99, Buda-Pest 05, Haag 09, London 14, Tuberkulosekongr i Paris 98, Berlin 99, London 01, Paris 05, Washington 08, Rom 12, skand Veterinærkongr i Stockholm 21, Kvægavlsskongr i Haag 21. — Medl af Landhusholdningsselskabets Bestyrelsesraad Dec 84, af Kommiss til at forberede Lovforslag om smitsomme Sygd hos Husdyrene Dec 85, af Kødkontrolkomm Juli 96. — Medlem af Videnskaberens Selskab April 99. Æresmedl af Gesellschaft für Natur- und Heilkunde i Dresden Okt 93, United States veter medic association Okt 93, Skaanes Veterinærforening Sept 94, Svensk Veterinärläkareförening Juli 96, kejserlig finske Hushållningssällskap Nov 97, Verein prakt Thierärzte in Berlin Dec 97, Veterinærskolen i Jurjew (Dorpat) Jan 98, Jysk Dyrslægeforen 98, Schweiziske Dyrslægeforen 99, Royal agricult soc of Engl 02, Internat Tuberculoseassociation (Berlin) 02, Highland and agricult soc of Scotl 03, irske Veter og Lægeselsk 03, Svensk Lægeselsk 03, Finsk 05. Udenlandsk Medl af kgl svenska Landbruks Akademien Maj 98. Korrespond Medl af Reale Società italiana d'Igiene Dec 95, Société centrale de méd vétér Paris Dec 94, Landesverein der Thier-

ärzte Ungarns Sept 96, Académie de Médecine à Paris 99, Æresmedl af Dansk Dyrlægeforen Jan 05, Finsk med Selsk 05, Kasanske Veterinærinst 06, Korresp Medl Finske Landbruks vetenskaplige Samf 12. Hædersgaver fra danske, norske, svenske og finske Dyrlæger i Anledning af 25 Aars Jub som Lærer 05. Tuberk Med i Sølv Okt 05. Modtog Adresser og Hædersgaver paa 70 Aars Fødselsdagen. Æresmedl af Det med Selskab i Kbh 22. Medl af Tilsynsraadet paa Landbohøjskolen 23. Buste opstillet i Landbohøjskolens Gaard ved 50 Aars Jubilæum som Dyrlæge 1 Nov 23. — Dr med h c i Kristiania 11, Dr med vet h c Wien 10, Utrecht 21, Buda-Pest 24. Paa 80 Aars Fødselsdagen atter Hædersgaver og Hyldestadresser. Æresmedl Thierärztliche Landesverein Württemberg 28, Royal Society of Medicine (London) 30, Kungl fysiografiska Sällskapet (Lund) 30. Livsvarigt Æresmedl af de internationale Veterinærkongresser 30, Samvirkende Landboforeninger Sjællands Stift 30, Correspondant de l'Academie des Sciences de l'Institut de France 33. — Død 22 Juni 32 paa Frbg. Mindesmærke rejst af danske Dyrlæger paa Solbjerg Kirkegaard Juni 33. — R* 14 Maj 87. N St O 3¹ April 91. DM 26 Maj 92. K² 8 April 98. S N 2² Febr 99. N St O 2² Maj 01. K¹ 16 Sept 11. S A 2² 13. Fi HR 20. S N 2¹ Juli 21. S K* 1 Juli 22.

G i f t 20 Dec 74 i Sorø med Anna E l i s a b e t h (Elise) Caroline Klee, f 20 Okt 1844 i Kbh, † der 2 Nov 22. D af Kontorchef, Justitsraad Frederik Alex. Gottlieb K. og Caroline Sophie Fred. Marie Noline Moth.

∨ **Bang, Birger** Julius Christian, f 17 Marts 1867 i Ringsted. S af Købm Birger Julius B. og Louise Jensen. Student 86 (I), priv dim. Studerede Sprog i 2 Aar. Med Eks V 96 haud I. — Aman Maj 96 - April 97. Konst Kand Kom Hosp Juni - Nov 97. — Prakt Prøvegaarden ved Ringsted Jan 98 - Dec 01, Sneslev pr Ringsted Jan 02 - Okt 09, Taastrup fra Nov 09. — Form Sundhedskomm Jan 18.



G i f t 23 Sept 98 i Kbh med Ingeborg Poetzold, f der 25 Marts 1876. D af Grosserer Axel P. og Petræa Rasmine Noline Nyegaard.

∨ ***Bang, Gunnar** Moritz Carl Ernst, f 2 Okt 03 i Kbh. S af Fuldmag scient Aage Hjalmar B. og Ellen Margrethe Johanne Gendrup. Student 21 (6,16) Birkerød. Med Eks S 30 haud I. — Vikar. Sessionslæge 31, 32. Kand Militærhosp med Afd Juni 32. Turnus Bispeb Hosp (C - A) Juni 33 - Maj 34. — Prakt Farum fra Juni 34. Rsl Hæren Aug 34.

∨ **Bang, Inger** (f Froberg), f 17 Dec 01. Student 21 (I) Fredericia. Med Eks V 30 laud. — Kand Middelfart Sindssygehosp Juni 30 - Maj 31, Odense Sgh med Afd Juni - Nov 31, kir Afd der Dec 31 - Marts 33, Balders Hosp April - Sept 33. Paa Tandlægesk fra Okt 33 - Dec 34. Tandlægeeks. — Prakt Tandlæge Kbh fra Jan 35.



Gift 22 med Læge Rasmus Knudsen Bang.

∨ **Bang, Jacob Henrik**, f 25 Juli 1880 paa Frbg. S af Veterinærfysikus, Prof Bernhard Laurits Frederik B. og Anna Elisabeth Caroline Klee. Student 98 (I) Metropolitansk. Med Eks S 05 laud. — Studierejse (Dermatologi) Okt - Nov 05 (Hamburg). Surnum Kand Kom Hosp Afd IV Jan - Sept 06. Assist Kbh Poliklin dermatolog Afd Maj 06 - Sept 08 (afbrudt af Studierejse og gentagne Rejser). Studierejse (Paris) Dec 06 - April 07. Kand Dr Louises Børnehosp Juni - Aug 07, Blegd Hosp Juni - Aug 08. Turnus Kom Hosp Sept 08 - Sept 09. Studierejse (Paris) Okt 09 - Marts 10. Klin Assist Kom Hosp Afd IV April - Nov 10, konst Reservelæge der Dec 10 - Juni 11. Reservelæge Rigshosp dermatolog Afd Juli 11 - April 13. Assist Røntgenafd og dermatolog Konsultation ved Finsens Lysinstit Maj 11 - Marts 13. Siden 15 deltaget



i Undervisning af med Studenter i Aarhus. Specialistanerk (Dermatovenerologi) 18. — Prakt Dermato-Venerolog i Aarhus fra Maj 13. Overlæge dermatolog Afd Marselisborg Hosp Maj 13. — Korresp Medl af »la société française de dermatologie et de syphiligraphie« Dec 13. Medstifter af og Form for Foren af Læger for Hud- og Kønssygdom udenfor Kbh 26. Medl »Deutsche dermatol Gesellschaft« 25. Sagkyndig i Specialistnævnet 34.

Gift 8 Marts 13 i Kbh med Carla Jenny Andersen, f der 9 April 1885. D af Smedemester Herman Frederik A. og Anna Oline Nielsen.

† **Bang, Jens Andreas**, f 12 April 1843 i Kbh. S af Kontorchef, Justitsraad Andreas Kreutzfeld B. og Johanne Caroline Michelsen. Student 61 (II) Metropolitansk. Med Eks S 69 laud I. — Kand Sindssygeanst ved Aarhus Jan - April 70, Fred Hosp April 71 - Febr 72, Reservelæge Hæren Maj 70 - April 71. — Vikar (konst Distriktslæge i Tarm) E 71. Prakt Struer Febr 72 - Marts 22, derefter privat. — Form for Sundhedskomm indtil 95, Jernbanelæge April 75, Læge Epidemishg Okt 1900. — Død i Struer 29 Okt 25.



Gift 3 Juni 73 i Dover ved Skanderborg med Emma Louise Michelsen, f 24 Dec 1846 i Agerholm, † 21 April 19 i Struer. D af Præst Nik. Fred. Sev. M. og Anine Augusta Gottlieb.

† **Bang, Knud**, f 14 Okt 1884 i Kbh. S af Boghandler August Lauritz Christian B. og Sara Marie Margrethe Krull. Student 02 (I) Metropolitansk.



Med Eks V 14 laud. — Kand Bispeb Hosp Afd C April 14 - Juni 15. Turnus Rigshosp (A og D) Aug 15 - Juli 16. Kand Kom Hosp Afd VI Aug - Okt 16, Rud. Berghs Hosp Nov 16 - Jan 17. 2' Assist Kbh Poliklin med Afd Nov 16 - Okt 17. 2' Rsl Kom Hosp Afd III April 17 - Marts 19. 1' Assist Kbh Poliklin med Afd Febr 19 - Jan 21. Visitator Kom Hosp Marts 18 - Okt 19. Rsl Blegd Hosp Okt 19 - Marts 22. 1' Rsl Øresundshosp med Afd April 22 - Dec 28. Studierejse Stockholm og Tyskland Aug - Okt 26 (Thoracoscopi), München og Schweiz Okt - Nov 27 (Lungekirurgi), Berlin Nov - Dec 29 og Hannover 31 (kir Beh af Lungetub). Afdelingslæge Øresundshosp Jan 28. Prakt Kbh 29. — Specialistanerk 26 (Int Med) 29 (Lungetub). — Sekretær Dansk Tuberkuloselægeselskab 27 - 34, Næstform 34. Medl Kbh Komm Hospitalskomm af 32. — Død i Berlin 20 Nov 34.

Gift 2 Juni 32 med Husholdningslærerinde Asta Hertz, f Pedersen.

Bang, Niels Bay Arthur, f 28 Sept 1895 i Hobro. S af Apoteker Søren B. og Julie Elisabeth Raupach. Student 15 (5,13) Ribe. Med Eks S 23 laud I. — Kand Filadelfia Aug 23 - Jan 24. Vikar Viborg Amtssgh kir Afd Maj - Sept 24, Filadelfia Okt 24, Krabbesholm Sanat Dec 24, Holbæk Amtssgh Dec 24 - Jan 25, Viborg Amtssgh Febr 25 - April 27. Turnusbevis April 27. — Prakt Viborg fra Aug 27. Læge »De gamles Hjem« der April 31.



Gift 9 Sept 33 i Thisted med Elisabet Margrete Møller, f 12 Sept 06 i Kbh. D af Sognepræst Axel Montebello M. og Anna Charlotte Becker.

Bang, Ole Christian, f 22 Marts 01 i Kbh. S af Professor, Dr med Sophus B. og Anna Margrethe Christensen. Student 19 (I) Borgerdydsk. Med Eks V 27 laud. — Rsl Flaaden (deraf 9 Mdr Sghtjeneste) Marts 27 - Sept 28. Kand Blegd Hosp Okt 28 - Maj 29. Vikar Rsl Kysthosp Refsnæs Juli - Okt 29. Turnus Kom Hosp (III og V) Nov 29 - Okt 30. Vikar Kand dettes III Afd Nov - Dec 30. Kand Dr Louises Børnehosp Jan - Aug 31, Rud Berghs Hosp Marts - April 32. Klin Assist Blegd Hosp Maj 32 - Sept 33. Rsl der Okt 33. 2' Rsl Kom Hosp Afd III Nov 35. Siden Marts 31 arb paa med-fysiol Inst. — Dr med 16 Maj 35 (Undersøgelser over Mælkesyren i Blodet ved Muskelarbejde).



Gift 17 Okt 30 i Kbh med Bodil Christensen, f 19 Maj 06 i Kbh. D af Overlæge Erik C. og Ellen Hallager.

† **Bang, Oscar**, f 22 Jan 1875 i Aarhus. S af Oliemøller Johan Christian Mathias B. og Marie Louise Baronesse Gyldenkrone. Student 94 (I) Birkerød. Studerede Theologi til 96. Med Eks V 01 laud. — Kand St Josephs Hosp. Rsl Garn Sgh Kbh 02 - 04. Prakt Kbh 02. Studierejse (Otologi, Rostock) 04. — Prakt Aarhus April 04 - 10. Rsl Garn Sgh Aarhus og Artilleriet 08 - 10. Prakt Claythorpe ved Kvistgaard April 10, Espergærde 19. Kommunelæge Tikøb 10 - 32 og Læge Sindssygeafd og Forsørgelsesanst der 10 - 1 April 25. Jernbanelæge 10 - 32. I Udlandet Febr - Okt 32. Prakt Alkestrup pr Tureby fra Nov 32.



G i f t 25 Okt 01 i Kbh med Ellen Margrethe Juncker, f der 10 Dec 1875. D af Galanterihandler Theodor August

J. og Emma Johanne Thorkilsen.

† **Bang, Peter Fridtjof Nicolaj**, f 6 Dec 1883 i Kbh. S af cand polyt, Direktør Nicolaj B. og Johanne Camilla Troensegaard. Student 03 (I) Gammelholms Sk. Studerede et Aar Ingeniørvidenskab. Med Eks V 11 laud. — Studierejse (Paris) April - Maj 11 (Kirurgi). Turnus Frbg Hosp Juni 11 - Maj 12. Kand Kom Hosp Afd I Juni - Juli 12. Assist St Lucas Stift Okt 12 - Sept 13. Kand Rigshosp Fødeafd B Okt 13 - Marts 14 og Sept 14 - Jan 15, Kom Hosp Afd IV Febr - Marts 15. Assist Kbh Poliklin kir Afd B Febr - Marts 15. Ved den danske Ambulance i le Tréport i Frankrig April - Juli 15. Friv Læge Hôp militaire Buffon, Paris, Aug - Dec 15. Smtid priv Assist hos Dr Danysz, Institut Pasteur. Kand Bispeb Hosp kir Afd A Marts - Sept 16. Friv Assist patolog-anatom Institut Okt - Dec 16. Assist Statens Serum-



institut Jan - Sept 17, Rigshosp kir Poliklin Okt 17 - Sept 18. Prosektor patolog-anatom Inst Okt 18 - Sept 22. Klin Assist Rigshosp Fødeafd A Okt 22 - Okt 24. 2' Reserveakkuchør Fødeafd B Okt 24. Rsl St Josephs Hosp gynækolog Afd Okt 25 - Okt 31. — Dr med 17 Juni 24 (Bidrag til Studiet af Kræftsygdommens Klinik og Patogenese). — Vikar Febr 11, Nov - Dec 11, Aug - Sept 12. Mikroskopiker for Cancerkomiteen. Chef for Radiumstats Labor Kbh. Prakt Kbh fra E 25. — Medl af Leeuwenhoek-Vereeniging i Amsterdam Okt 22. Korresp Medl af L'Ass franç pour l'étude du Cancer Nov 22. Specialistanerk 25 (Gynækologi Obstetrik), 34 (Diagn Vævspatologi). Deleg Cancerkongr London 28. Medl Bedømmelsesudv og Opponent ex officio ved Doktordisp Oslo 32.

G i f t I: Okt 29 i Kbh med Margit Nielsen. Æ opl Marts 32. — II: 3 Jan 36 i Søllerød med Operarepetitrice ved det kgl Teater Grete Christiansen, f 22 Dec 07. D af Regnskabschef Chr. C. og Clara Meyer.

† ***Bang, Rasmus Knudsen**, f 22 April 1898 i Aalborg. S af Overlærer Søren Christian Theodor B. og Caroline Rasmine Jensen. Student S 16 Nykøbing F (5,54). Med Eks V 24 haud I. — Kand Sindssygehosp i Middelfart Jan 25, Bispeb Hosp Afd C Jan 26, St Josephs Hosp kir Afd Febr 27. Rsl Hæren Sept 27. Aman. Prakt Middelfart April 28, Kbh fra Sept 32. Rsl Hæren Dec 35.

Gift 22 med Læge Inger Mathilde Bang.

▼ **Bang**, Sophus, f 26 Juli 1866 paa Erholm ved Aarup. S af Skovridder Christian Ludvigsen B. og Margrethe Knudsen. Student 84 (Udm) Fredericia. Med Eks S 91 laud. — Kand Alm Hosp Nov 91 - Aug 92. Prosector anatomie Sept 92 - Aug 93. Opholdt sig af Helbredshensyn i Davos Vinteren 93 - 94. Prakt paa Madeira S 94 - 95, i Ajaccio og paa Rivieraen E 95 - S 96. Kand Kom Hosp Sept 96 - Juni 98. Rsl Kom Hosp Afd III Okt 98 - Maj 01. Assist Læge Sanatorieafd paa Øresundshosp 97 - 99. Leder af privat Brystsygesanat i Hellerup F 98 - 03. Ved Finsens Lystinst 96, Laboratorieførst der 98 - 02. — Dr med 6 Juni 01 (Om Tuberkuløsens Sammentræt med andre Sygdomme). Specialistanerk (Intern Med) 18. — Overlæge Nationalforen Sanat Silkeborg 03. Oprettede Privatsanat der 05. Overlæge Bispeb Hosp med Afd C 13. Kom Hosp Afd III Aug 16. — Form for Foren af komm Overlæger 13 - 26 og 29 - 34. Medl af Hospitalsraadsudv 13 - 18 og 31 - 34, af D a d L Hovedbest 19 - 22. Form for D a d L 22 - 28, for Udv ang Fortsættelseskurser 23. Medl af Forretningsudv i Dansk Røde Kors 20 - 24, af Forretningsudv for Folkekuranst ved Hald 22 - 24, af Best for Dr Louises Børnehosp fra 20. Næstform i Best for Refsnæs Kysthosp 20. Medl af Best for Hegels Minde 20 - 22, af Dir Rees Mindelegat fra 20. Form for Dansk Selsk for intern Medicin 20 - 22. Medl af detts Best 23 - 27. Medl af Forretningsudv i Nationalforen til Tub Bekæmp Maj 22, af Best for Vejle fjord Sanat fra 22. Medl af Cankerkomitéen 22. Form for Aktieselsk Lægernes Hus 23 - 32. Red af Acta tub Skandinav 25 - 34. Medl af Kbh Kommunes Pensioneringsraad fra 23, detts Form 25. Prof klin Praktikantunderv fra 34. Membre Conseiller International Union mod Tub fra 35. — F Æ L 5 98. R St A 3, 04. Tit Prof 15 Sept 08. R* 23 Maj 16. Ø r K O 23. D M 18 Sept 28.



Gift 15 Juni 1900 paa Frbg med Anna Margrethe Christensen, f 13 Maj 1872 i Kbh. D af Godsinspektør Frederik Brandt C. og Margrethe Harmsen.

Bang Bierregaard, C. J. — se Bierregaard, C. J. Bang.

Bang Rasmussen, Selma — se Rasmussen, Selma Bang.

▼ **Bangshøi**, Jeppe (tidl Jensen, Nvf 22 Febr 15), f 21 Febr 1890 i Gundelund, Viborg Amt. S af Skovfoged Jens Christian B. og Mariane Nielsen. Student 10 (6,08) Viborg. Med Eks V 17 laud. — Kand St Johs Stift Maj - Aug 15, ved Sgh Bergen, Norge April - Juli 16. Rsl Hæren Febr 17 - Jan 18. — Vikar. Prakt Mern fra April 18.



Gift 29 Maj 18 i Kbh med Agnes Nørby, f der 11 Aug 1895. D af Skoleinspektør Jens Gregersen N. og Gudrun Holm.

✓ **Bangslev, Carl Martinus Jensen** (tidl Jensen, Nvf 17 Sept 18), f 12 Maj 1891 i Tved Sogn, Thisted Amt. S af Gaardejer Jørgen Christian Jensen og Larsine Kristine Caspersen. Ved Landvæsenet. Student 13 (4,29) priv dim. Med Eks S 21 haud I.



— Rsl Amtssgh Skanderborg Juli - Nov 21. Rsl Tranebjerg Sgh Jan - Marts 22. — Kommunelæge i Vaag, Suderø April 22 - April 27. Kand Oringe Sindssygehosp Juni - Aug 27. Turnus Aarhus Kom Hosp Sept 27 - Aug 28. 2' Rsl Marselisborg Hosp Sept 28 - Aug 30, 1' Rsl der Sept 30 - 32. — Embedslægeeks Maj 30. Specialistanerk Marts 32 (Dermato-Venerologi). — Prakt Vejgaard ved Aalborg 32. Konst Kredslæge Aalborg Amt Søndenfjordske Kreds 7 Sept - 3 Okt 33 og Febr - Marts 34. Konst Amtslæge Aalborg 19 Okt 33 - 28 April 34. Kredslæge Aalborg Amt S 1 April 34.

Gift 17 April 22 i Kbh med Carla Helga Mortensen, f 12 Aug 1894 i Svendborg. D af Fiskeridirektør Frederik Wilhelm M. og Kristiane Marie Sofie Hansen.

✓ **Banke, Jens Kai Kristian**, f 4 Juni 01 i Kbh. S af Arkitekt Niels B.



og Marie Mortensen. Student 20 (I) Østersøg Gymn. Med Eks V 28 laud. — Rsl Juelsminde Kysthosp Okt 28 - Febr 29. Kand Horsens Kom Hosp Marts 29 - Nov 30. Turnus Kom Hosp (II og V) Dec 30 - Nov 31. Kand Finseninstit dermatol Afd Dec 31 - 15 Jan 32. Skibslæge ØK. Kand Rud. Berghs Hosp Aug - Dec 32, Dr Louises Børnehosp Jan - Maj 33. Rsl Hæren (Militærhosp dermatol Afd) 1 Juni 33. Surnum Assist Kom Hosp patol Inst Dec 33 - Febr 34. — Prakt Kbh fra April 34. Gentagne Vikariater.

✓ **Barchalia, Stephan Vilhelm**, f 19 Nov 1884 i Endelave By, Skanderborg Amt. S af Distriktslæge Ludvig Peter B. og Hulda Marie Cecilie Margrethe Petersen. Student 02 (I) Sorø.



Med Eks V 10 laud. — Kand Finseninstit med Afd April - Sept 10, Frbg Hosp Afd A Nov - Dec 10. Turnus Kom Hosp (I, III, VI) og Blegd Hosp Jan 11 - Juni 12. Kand Rigshosp Børneafd Jan - Juli 14. Embedslægeeks F 20. — Konst Distriktslæge Jacobshavn, Grønland Juli 12 - Okt 13. Distriktslæge Godthaabs Distrikt Juli 14 - Maj 22. Kredslæge Jægerspris Kreds (Bopæl Frederikssund) fra Juni 22. — Form Grønlands Lægekredsforen Marts 24.

Gift 24 Juni 15 i Godthaab, Grønland, med Kirstine Louise Regina Guldager, f 19 Nov 1889 i Jacobs-havn. D af Tømrer Jørgen Jakob Jonas G. og Sarah Kathrine Lyng.

† **Bardram, Erik**, f 7 Aug 1895 i Maribo. S af Apoteker Ludvig Clement B. og Clara Marie Helms. Student 12 (5,64) Nykøbing F. Med Eks S 19 laud. — 2' Rsl Hjørring, Amtssgh Jan 20 - Jan 21, Aalborg Kom Hosp Febr 21 - Maj 23. Turnus Kom Hosp (III og I) Juli 23 - Juni 24, Kand Afd IV Juli - Aug 24. Frivillig Assist Kom Hosp Røntgenklinik Juli - Sept 24. 1' Rsl Hjørring Amtssgh Okt 24 - Maj 26, 1' Reservekirurg der Juni 26 - April 29, Konst Overkirurg der Maj - Sept 29. Kand Rigshosp Fødeafd B Okt 29 - Marts 30, 2' Reserveakkuchør der April 30 - Marts 32. Specialistanerk 31 (Kirurgi), Gynækologi, Obstetrik). — Prakt Søborg fra April 32. — Næstform Gladsakse Sundhedskomm 33.



Bardram, Mogens Tietgen, f 8 Maj 09 i Odense. S af Lektor Frederik Tietgen B. og Karen Inge Marie Møller. Student 27 (7,51) Odense. Med Eks S 34 laud. — Rsl Marinen Juli 34. Kand Odense Sgh kir Afd Dec 35.



† **Barfod, Hans Peter Gote Birkedal**, f 14 Sept 1843 paa Frbg. S af Forfatter Povl Frederik B. og Emilie Birkedal. Student 63 (II) priv dim. Med Eks S 70 laud. — Gjorde Tjeneste ved Lasaret Marts - Aug 64 og fik kgl Udnævnelse til Rsl i Hæren Juni 66. Kand Alm Hosp 70 - 71, derefter med Afbrydelser ved Diakonissestift, hvor han 74 var Enelæge i 4 Mdr. — Prakt paa Frbg April 71 - 21. Koleralæge 74. Rsl Hæren (Skolerne paa Frbg Slot) Maj 71 - April 74, Kbh Væbning 71 - 72. 2' Læge ved kom Vaccinationsanst paa Vesterbro Maj 74 - Okt 76. Best af Poliklin for Vanføre og lemlæstede Børn 74 - Juni 78. Læge Puggaards Børnehjem Jan 74, Børnehjemmet paa Vodrofsvej Dec 74, Lindevangshjemmet Jan 78. — Medstift af Selvbeskatningen til Fædrelandets Forsvar Marts 84. Overlæge Kongens Livjægerkorps 31 Okt 85. Fra 82 - 12 Udgiver og Hovedred af »Nordisk Lommebog for Læger«. — Dr med 7 Maj 94 (Febr rheum acuta's Optræden og Udbredelse i Danmark 1875 - 92). — Indstiftede Studierejser til nord Kur- og Badesteder 03. Op-havsmand til Forsvarsadressen 09. — Medl af Sv Läkaresällskapet 21 April 08. Udgav 21 »Minder fra et langt Liv«. — Død paa Frbg 30 Juni 26. — R* 15 Nov 88. S V 3¹, 6 Juni 01. N St O 3¹, 28 Nov 03. D M 12 Juni 06. E M 64 10 April 09. S N 3, 18 Okt 12.



Gift 4 Sept 60 i Kbh med Mine Ostenfeld, f 13 Juli 1841 paa Kristianslund ved Randers, † 7 Marts 14 paa Frbg. D af Prokurator og Proprietær Laurids O. og Dorthea Kirstine Dinesen.

***Barfoed, Otto**, f 3 Nov 1882 i Kjellerup. S af Læge Thomas Herløv B. og Marie Elisabeth Barfoed. Student 1900 (I) priv dim. Med Eks V 08 haud I. — Rsl Søværnet Febr - Sept 08. Skibslæge (Viking og Ø K) Nov 08 - Febr 10. Turnus Aarhus Kom Hosp April 10 - Marts 11. Kand Frbg Hosp Afd B April 11 - Marts 12. Aman April 12 - Okt 18. — Prakt Slagelse fra Okt 18. Læge Slagelse Hosp og Kloster Febr 30.



Gift 28 Nov 15 i Kbh med Annie Inez Byberg Kierulff, f 27 Febr 1895 i Slagelse. D af Farmer Hans Peter Byberg K. og Mary Ingwersen.

***Barfoed, Thomas Herløv**, f 29 Aug 1850 i Bogense. S af Købmand Chr. Qvist B. og Marie Dorothea Møller. Student 68 (I) Odense. Studerede Sprog i 1½ Aar. Med Eks V 76 laud. — Surnum Kand Frbg Hosp Maj - Dec 76. Prakt Faaborg 77, Kjellerup ved Viborg Juni 77, Svendborg Dec 89. Studierejse (Berlin) 91. Læge St Jørgens Kloster 12; Skolelæge 12; konst Distriktslæge Aug 14 - Marts 15. Form for Svendborg Amts Jordemoderforen 08. Læge Navigations-skolen 12. Værgeraadsmidl 14. Læge Alderdomshjemmet 14. Byraadsmidl 16 - 24. — R* 9 Juli 24.



Gift 3 Juli 77 i Svendborg med Marie Elisabeth Barfoed, f der 7 Okt 1848, † 15 Juli 33. D af Købmand Christen B. og Petrine Andersine Carré.

Barfred, Arne Degn, f 22 April 06 paa Frbg. S af Grosserer Henning B. og Gerda Margrethe Degn. Student 24 (mg÷-) Stenhus Sk. Med Eks S 31 laud. — Kand Hjørring Sgh med Afd Aug 31 - Juli 32, kir Afd der Aug 32 - Juli 33, Blegd Hosp Sept 33 - Febr 34, fung Rsl der Marts - Aug 34. Turnus Rigshosp Afd B Sept 34 - Jan 35. Fast Kand Kom Hosp Afd II Febr 35, Kbh Amtssgh G med Afd Dec 35.

Gift 21 Okt 31 i Viborg med Grete Schibbye, f 7 Juli 08 i Frederikssund. D af Kreditforeningsdirektør Oscar S. og Agnete Henrichsen.

* **Barkhuus, Carl Arne Vilhelm**, f 24 Aug 06 i Kbh. S af Grosserer Carl Henrik Nielsen B. og Alma Vilhelmine Elisabeth Langkilde. Student 25 (7,13) Stenhus Sk. Med Eks V 33 haud I. — Skibslæge. Rsl Hæren Sept 34. I London E 34. Ved Ambulance i Abessinien 35.

Barmwater, Knud Ferdinand, f 20 Dec 1894 i Kbh. S af Docent Dr phil Peter Heinrich Ferdinand B. og Olga Marie Aagaard. Student 13 (Udm) Borgerdydsk p Ø. Med Eks S 21 laud. — Rsl Hæren Jan 22. Kand Øresundshosp med Afd Febr 22 - Jan 23, Kbh Amtssgh F med Afd Febr - Okt 23. Studierejse (Wien, Øre-, Næse-, Halssygd og patol Anatomi) Nov 23 - Okt 25. Turnus Kom Hosp (II og V) Dec 25 - Nov 26. Friv Assist Bispeb Hosp patol Inst Dec 26 - Juni 27. Kand Kbh Amtssgh F kir Afd Juli 27 - April 28, Rigshosp Øreafd Maj - Sept 28, klin Assist der Okt 28 - Okt 30. 3' Assist Kom Hosp Øreafd Nov 30 - Okt 31, 2' Assist der Nov 31 - Okt 32. Vikar Rigshosp Øreafd Febr - Maj 33. Rsl Finseninst Øreafd Okt 33. — Specialistanerk (Øre-, Næse-, Halssygd) Maj 32. — Prakt (Ørelæge) Hellerup fra Dec 31.



Gift 3 Okt 25 i Triest med Olga Marie Paula Tilly v Celebrini, f 19 Juni 04 i Triest. D af Hofrat, Dr med, Sanitätschef Emil v C. og Charlotte Münzberg.

Barnes, Haldor (tidl Bjarnesen, Nvf Juli 25), f 7 Juni 1894 i Ryde Sogn, Ringkøbing Amt. S af Præst Haldor Peter B. og Emma Nielsine Abel. Student 13 (I) Viborg. Officersaspirant og Tjeneste ved Hæren Aug 13 - Dec 15. Med Eks V 24 haud I. — Vikar Marts 24. Læge Detroit Edison Co i Trenton, Mich, Maj - Juni 24. Interne St Marys Hosp, Detroit, Juli 24. Prakt Detroit, Mich, Juli 25.

Barslund, Søren Michael Pedersen (tidl Pedersen, Nvf 10 April 1900), f 3 Sept 1874 i Hoven Sogn, Ringkøbing Amt. S af Sognefoged Thom. Kristian P. B. og Else Johanne Sørensen. Student 93 (II) priv dim. 5 Aar dels ved Landvæsenet, dels Huslærer. Med Eks S 05 laud. — Vikar Juli 05 og Sept 05 - Okt 06. Prakt Dybvad Dec 06 - Maj 23, Vejgaard ved Aalborg Juni 23 - Juni 28, siden Aalborg. — Form for Sundhedskomm i Dybvad 19.



Gift 2 Febr 15 i Næstved med Helene Kirstine Hindsgaul (Nvf fra Nielsen), f i Odense 10 Jan 1884. D af Partikulier Christian Vilhelm N. og Helene Hindsgaul.

Bartels, Carl August Frederik Daniel, f 18 Juli 1884 i Kbh. S af Apoteker Carl B. og Karen Rasmussen. Student 02 (I) Vejle. Med Eks V 09 laud. — Kand Diakonissestift Febr 09 - Marts 10. Rsl Søværnet Maj 10 - April 11. Turnus Kom Hosp Okt 10 - Dec 11. Kand Frbg Hosp Jan 12 - Marts 13. Assist Kom Hosp patolog Inst April 13 - Marts 15, sammes Afd I April 15 - Juni 16. Rsl Hæren April 15. Klin Assist Fødselsstift Juli - Nov 16. Rsl Kbh Amtssgh F Dec 16 - Sept 19. Reservekirurg Frbg Hosp Afd A Okt 19 - Jan 21. Assist Kbh Radiumstation Juli 15 - Dec 19, dens Leder Jan - Dec 20. Studierejser (Kirurgi, Radiumbehandling) 20, 22, 23, 26, 30, 31, 32, 34. Specialistanerk (Kirurgi, særlig kir Kvindesygd) 21. — Prakt Kbh Nov 11 - 16. Overkirurg



Viborg Amtssgh fra Febr 21. — Form Viborg Lægeselskab 27. Medl Best Jysk med Selsk 29. Medl Kræftkomm 29, Forretningsudv Jyske Radiumstat 30, Komm for islandske Lægers Uddannelse i Danmark 32. — IF³ 12 Marts 34.

Gift 5 Nov 10 paa Frbg med Else Marie Schou, f 30 Juli 1883 i Give. D af Sognefoged, Gaardejer Christen S. og Johanne Marie Pagh.

Bartholdy, Jakob Peder, f 1 Sept 1891 i Laurbjerg, Randers Amt. S af Præst Johan Peder B. og Marie Christiane Gad. Student 09 (I) Kolding. Med Eks V 16 laud. — Rsl Aalborg Amtssgh Febr - Nov 17. Aman Febr 16 - Jan 17. — Prakt Skørping fra Nov 17. Jernbanelæge Jan 18.



Gift 12 Febr 16 i Aalborg med Helga Schäffer, f 13 Dec 1887 i Aalborg. D af Læge August Berthold Jørgen S. og Thyra Emilie Eilersen.

Bartholdy Møller, Helge — se Møller, Helge Bartholdy.

Bartsch, Axel Ludvig Adolph, f 24 Sept 1863 i Kbh. S af Bogholder Edvard Ludv. B. og Marie Christiansen. Student 81 (I) Schneekloths Sk. Studerede Teologi 1 Aar. Med Eks S 89 laud. — Rsl Garn Sgh Juli 89 - Juni 90. Kand Kom Hosp Juli 90 - April 91. Studierejse (Zürich) Maj - Aug 91. — Distriktslæge for Norderøerne, Færøerne 9 Okt 91. Studierejse (Edinburgh) Febr - Marts 96. Distriktslæge i Hanherredernes Distrikt med Bolig i Fjerritslev 27 Okt 98. Læge Amtssgh Fjerritslev Jan 99. Jernbanelæge April 99. Kreds-læge Thisted Kreds og Amtslæge Thisted Amt 1 April 15 - Maj 26. Embedslægeeks 30 Nov 16. Privatiserer Kbh, senere Hellerup siden Juni 26. Skibslæge forskellige Rederier 29 - 32. — Form Kredsbest Thisted Amt Nationalforen til Tub Bekæmpelse 17 - 26. — R* 1 Dec 22.



Gift I: 21 Marts 91 med Marie Christensen, f 13 Juli 1862 i Hjørring. D af Købmand C.; skilt. — II: 26 April 02 i Fjerritslev med Nina Holten, f 12 Maj 1879 i Randers. D af Apoteker Christoffer H. og Juliane Sofie Schou.

Bast, Helga (f Laage-Petersen), f 4 Juli 1882 i Viborg. D af Overlærer Frederik Jacob Wilhelm P. og Alma Anette Schöning. Student 1900 (I)



Zahles Sk. Med Eks S 07 laud. — Kand Øresundshosp Tub Afd Aug 07 - Sept 08. Turnus Øresunds- og St Josephs Hosp April 09 - April 10. Assist hos Prosektor Frbg Hosp og ved dets Epidemiafd April - Sept 10. Vikar Kbh Tuberkulosestation Jan 11. Assist Dr Lendrops Børneklin Okt 11 - Marts 12. Kand Rigshosp Børneafd Maj - Okt 12, Dr Louises Børnehosp Febr - Juli 13. Vikar Dr Louises Børnehosp Aug - Sept 13, Rigshosp Børneafd April - Maj 14, Dr Louises Børnehosp 3' Poliklin Juni - Aug 15. — Studierejser 08 (Paris), 13 (Tyskland, Schweiz). Assist Kbh Poliklin Børneafd Marts 20 - Marts 21. Specialistanerk (Pædiatri) 21. Prakt Kbh. — Medl af Best for

»Mødrehjælp« 12, for Børnehjemmet af 1870 19, for Holger Petersens Fond fra 27, for Kvindehjemmet Læssøesgade fra 34.

Gift I: 14 Juli 07 i Kbh med Dr med Valdemar Meisen. Skilt 23. — II: 25 Jan 29 i Kbh (b v) med Redaktør Jørgen Christoffer Bast.

Bastholm, Eyvind Børge Martin Marius, f 26 Aug 04 i Kbh. S af Funktionær Niels Chr. B. og Anna Cathrine Poulsen. Student 24 (mg) Frbg Gymn. Med Eks S 32 haud I. — Kand Frb Hosp Aug 32 - Jan 33, Sindssygehosp Aarhus Febr - Juli 33. Assist-Læge Julianehaab Aug 33 - Okt 34. Vikar Nov 34 - Jan 35. Rsl Brande Sgh Febr - Aug 35. Rsl Hæren E 35. — Prakt Vemmelev pr Forlev fra Okt 35.



Gift 31 Sept 32 paa Frbg med Edith Nielsen, f 25 Febr 05 i Haldager (Sorø Amt). D af Gaardejer Andreas N. og Laura Christensen.

Bay, Hans Waldemar, f 14 Nov 1899 i Esbjerg. S af Dommer Waldemar B. og Eva Elsebeth Ritzau. Student 18 Sorø. Med Eks V 26 laud. — Rsl Marinen 26. Kand St Josefs Hosp 26. Rsl Marinehosp 27. Vikariater 28. — Prakt Marstal fra Juni 28. Visiterende Læge.



Gift 23 Marts 27 i Hellerup med Karen Holmstoel, f 5 Jan 04 i Gentofte. D af Bogholder Pauli H. og Ellen Steffensen.

Bay, Niels Hansen, f 20 Maj 10 i Randers. S af Overretssagfører Hans Nielsen B. og Margrethe Juul. Student 28 (mg÷) Sorø. Med Eks S 35 laud. — Vikar Slagelse Sgh 15 Juli - Aug 35. Turnus Rigshosp (A og C) fra Okt 35.



Bay-Schmith, Erik, f 17 Sept 1890 i Kbh. S af Søofficer Johannes Pilegaard B.-S. og Ingeborg Grønbech. Student 10 (4,75) H Adlers Fællessk. Med Eks S 20 haud I. — Lægevikar Grønland Sept 20. Distriktslæge Grønland 14 Juli 22, Julianehaab Okt 24. Embedslægeeks Juni 24. Pens Distriktslæge Okt 30. Kand Bispeb Hosp Afd A Aug 30 - Jan 31, Afd C Febr - Marts 31. Vikariater Marts - Okt 31. Skibslæge Okt 31 - Dec 32. Vikariater Jan - Juni 33. — Prakt Rungsted fra Juli 33.

Gift 1 Juli 18 i Kbh med Lilian Møllerup, f 4 Febr 1897 i England. D af Præst Hans Peter M. og Amalie Bruhn.

† **Bayer, Knud Ove**, f 7 Juni 1864 i Kbh. S af Etatsraad, Ingeniør, Form i Patentkomm Carl Godfred B. og Marie Aug Thorbjørnsen. Student 83 (I) Aarhus. Med Eks V 90 haud I. — Aman Nakskov April 90 - Nov 92. Kand Vordingborg Sindssygeanst Dec 92 - Marts 93, Fred Hosp April 93 - Sept 94. Prakt Aarhus Nov 94. Rsl Hæren Aug 98 - Nov 99. Jernbanelæge Juli 1900. Værgeraadsmidl 05 - 16. Form for Aarhus og Omegns Lægekredsføren Jan 14 - 17. Repræsentant i D a d L 20 - 23. — Død i Aarhus 5 Febr 28.



Gift 17 Maj 95 i Nakskov med Rigsmor Ulrikke Agnete Dan, f der 12 Okt 1873. D af Konsul Emilius Frederik D. og Laura Lissner.

† **Bech, Axel**, f 10 Maj 1862 i Aarhus. S af Fuldmægtig Carl Fred. Hvilsager B. og Blanca Agathe Clarence Eulalie Siemsen. Student 81 (III) priv dim. Studerede et Aar Sprog. Med Eks S 89 haud. — Prakt Kbh Okt 89. — Død i Kbh 27 Jan 34.



Gift 29 Okt 98 i Hillerød med Henriette Marie Sofie Broe, f 9 April 1872 i Kbh, † der 26 Maj 22. D af Grosserer Nicolai Peter B. og Christiane Riff.

Bech, A x e l Jones, f 13 Nov 1875 i Aarhus. S af Kontorchef Oluf B. og Eliza Robinson. Student 94 (III) Mariboës Sk. Med Eks V 1900 haud I. — Aman Febr - Sept 1900. Prakt V Kippinge Okt - Dec 1900. Vikar Jan - April 01. Prakt Nykøbing F fra April 01. Privatklin 02 - 17. Assist Sgh der Jan 01 - Marts 10. Konst Sygehyslæge Marts 10 - Dec 11. Læge Alderdomshjemmet April 15.



Gift 7 Marts 01 i Skydebjerg (Fyn) med Anna Salomon, f 7 Juni 1875 i Aarup. D af Apoteker Sofus V. S og Ida Gindrup.

Bech, Georg, f 14 Marts 1889 i Aalborg. S af Murer Poul Christian B. og Maren Bisgaard Jensen. Student 06 (Udm) Aalborg. Med Eks S 12 laud. — Rsl Skive Sgh Nov 12 - Juni 14. Kand Kom Hosp Afd VI Febr 15. Turnus Kom Hosp (III og I) Marts 15 - Febr 16. Kand Aarhus Sindssygehosp Juli - Sept 16, Dr Louises Børnehosp Nov 16 - April 17. Studierejse (Hamburg) Marts 14. — Vikar Sept - Okt 12, Marts - Juni og Okt 16. Aman. Rsl Hæren Nov 14. Prakt Holstebro fra Maj 18.



Gift 12 Juni 18 i Vridsløselille med Betzy Henriette Ammitzbøll, f der 26 Febr 1898. D af Fængselsinspektør Frederik Carl Christian A. og Cecilie Marie Abel Kindt.

† **Bech, Jens**, f 14 Maj 1894 i Dybe, Ringkøbing Amt. S af Gaardejer Nis Peter B. og Marie Christensen. Student 13 (5,13) Ribe. Studerede Jura 13 - 14. Med Eks V 22 laud. — Kand Odense Amtssgh Afd A og B Juli 22 - Juli 23, Blegd Hosp Aug - Okt 23, De Gamles By Nov 23 - Okt 24. Embedslægeeks Maj 24. Kand St Hans Hosp Nov 24, Øresundshosp Tub Afd Marts 25 - Juli 26. Tuberculose Hosp Chicago Aug 26 - Nov 27. Prakt Chicago Nov 27 - Febr 29. — Død 22 Aug 29 i Dybe (Ringkøbing Amt).



Bech, J ø r g e n Peter Herman, f 14 Jan 1874 i Kbh. S af Grosserer Peter Fred. B. og Elisabeth Marie Rønneberg. Student 92 (I) Schneekloth's Sk. Med Eks S 99 laud. — Kand Øresundshosp April - Nov 1900. Skibslæge (D F D S) Jan - April 01. Aman Maj 01 - Juni 02. Vikar. Studierejse 02 (Berlin). Kand Boserup Sanat Jan - Nov 03, Dr Louises Børnehosp Dec 03 - Sept 04, Kom Hosp Okt 04 - April 06. Kand Blegd Hosp Aug - Okt 06, Fødselsstift Nov 06 - April 07. Vikar der Maj - Okt 07. Rsl Dr Louises Børnehosp Nov 07 - Marts 10. Specialistanerk (Børnesygd) 18. — Læge Odense Børnehosp April 10. — Prakt Odense fra Juli 10.



Gift 2 April 10 i Nakskov med Vita Ingerslev, f der 2 Aug 1878. D af Materialhandler, cand pharm Vilhelm Gustav I. og Johanne Marie Weibel.

Bech, Kai Frederik Vilhelm, f 3 Juni 1889. S af Distriktsingeniør Carl Frederik B. og Helga Friederichsen. Student 07 (I) Helsingør. Med Eks S 13 laud. — Kand Kbh Amts Sgh F Marts - Aug 14. Indkaldt Rsl i Hæren Aug 14 - Nov 15. Rsl Øresundshosp i Helsingør Dec 15 - Febr 17. Turnus Frbg Hosp Marts 17 - Febr 18. Fast Kand Frbg Hosp Afd A Marts 18 - April 19. Assist hos Prosektor der Maj 19 - Sept 20. Fast Kand Rigshosp Fødeafd B Nov 20 - Marts 21. Rsl Amtssgh i Hjørring April 21 - Sept 24. Studierejse (Kirurgi) Okt - Dec 24 (England). Specialisterk (Kirurgi) 25. — Gentagne Gange Vikar. Efter Konstit i ca 1/2 Aar Overlæge Amtssgh i Varde fra Aug 25.



Bech, Vagn Aage, f 3 Sept 1899 i Kbh. S af Læge Axel B. og Henriette Sofie Marie Broe. Student 17 (I) Frbg Gymn. Med Eks S 25 laud. — Friv Assist Rigshosp gynækol Afd Okt 25, Vikar Kand Finseninst kir Afd Dec 25. Vikar Jan - Febr 26, 2' Rsl Aalborg Amtssgh April 28 - Marts 29. Turnus Rigshosp April 28 - Marts 29. Kand Blegd Hosp April - Sept 29. Vikar Kand Radiumstat Kbh Jan - Marts 30. Rsl St Josefs Hosp med Afd April 30 - Dec 32. Kand Kom Hosp neurol Afd Jan - Juni 33, Rud Berghs Hosp Nov 33. Assist Rigshosp med Poliklin Dec 33. — Prakt Kbh fra Nov 29.



Gift 1 Maj 26 i Kbh med Sigrid Elisabeth Idon-Larsen, f i Kbh 21 Juli 02. D af Stadsbygmester Laurits I.-L. og Mathilde Elisabeth Severin-Nielsen.

Bechshøft Nielsen, Povl — se Nielsen, Povl Bechshøft.

***Beck, Andreas**, f 7 Maj 1858 paa Masnedø ved Vordingborg. S af Kontorchef Ludvig B. og Laura Nikoline Holst. Student 76 (I) Aarhus. Med Eks V 83 laud. — Kand Sindssygehosp ved Aarhus Febr - Maj 83. Rsl Søværnet Maj 83. Kand Frbg Hosp Okt 83 - Maj 85, senere St Johs Stift og Frbg Hosp. — Prakt Rye ved Skanderborg 87; fra April 88 Patient paa Sindssygehosp ved Aarhus. Overflyttet til Middelfart Sindssygehosp Sept 89.

***Beck, Erland**, f 24 Jan 1893 i Odense. S af Forsøgsleder ved Veterinærskolen Niels B. og Dorthea Marie Hansen. Student 13 (4,16) priv dim. Med Eks V 24 haud I. — Konst Kand Odense Amtssgh Febr - April 24, Aarhus Sindssygehosp Maj 24. — Prakt Skærbæk fra Juli 24.



Gift 23 Aug 24 i Kbh med Astrid Nicoline Steffensen, f der 9 Nov 1895. D af Skrædermester Johannes S. og Petrine Nicoline Christensen.

Becker, Jens Valdemar, f 9 Marts 1889 i Kbh. S af Prof emer Gotfred Abraham B. og Ane Sophie Nielsen. Student 08 (I) Efterslægtens S. Med Eks V 16, haud I. — Rsl Garn Sgh i Kbh Febr - Maj 16 og Juli 16 - Febr 17. I Sikringsstyrken Nov 17 - Jan 18. Rsl Vejle Amtssgh Marts - Okt 18, Turnus Odense Amtssgh Febr 19. 2' Rsl Middelfart Sindssygehosp Nov 19 - Aug 21. 1' Rsl Odense Amtssgh med Afd Sept 21 - Maj 25. — Embedslægeeks Juni 22. Fincks Rejsestipendium 22. Specialistanerk (intern Med) 24. — Prakt Onsbjerg, Samsø Marts - Okt 17, Odense April 25. — Kommunelæge Femø Juli 25. Kredslæge Vestmanhavn fra Juli 27.

Gift (b v) 26 Sept 23 i Fredericia med Marie Johanne Fournaise, f 22 Sept 1896 i Fredericia. D af Vognmand Jens F. og Anna Kathrine Sørensen.

Becker, Rudolph Theodor William, f 28 Juni 1878 i Hillestolpe, Maribo Amt. S af Landmand Johan Nicolaus Frederik B. og Nancy Johanne Caroline Back. Student 98 (I) Schneekloths Sk. Med Eks S 05 laud. — Kand Kbh Amtssgh F Dec 05 - Jan 07. Rsl Svendborg Amtssgh Febr 07 - Jan 08. Kand Boserup Sanat Okt - Dec 08, Øresunds Hosp Jan 09, Frbg Hosp Febr - Maj 09. — Vikar Kbh Amtssgh F Juli - Sept 05. Skibslæge (D F D S) Febr - Marts 08, (Ø K) April - Maj 08. Vikar Juni - Aug 08. Prakt Stenstrup Juni 09. Jernbanelæge Juni 09. Privat Svendborg fra Juli 27.



Gift 22 Juli 09 i Vejstrup med Maria Pedersdatter Skovgaard, f 20 Juni 1885 i Brændeskov ved Svendborg. D af Forpagter, Mejerierjer Peder Rasmussen

og Inger Katrine Jacobsen.

Becker-Christensen, Poul, f 8 Nov 08 i Vejle. S af Grosserer, Konsul Gottfried B.-C. og Bertha Brincker. Student 27 (6,61) Vejle. Med Eks V 35 laud. — Turnus Kolding Sgh April 35.



Begtrup, Erik Worm, f 2 Jan 1888 i Askov. S af Højskoleforstander Holger B. og Johanne Lange. Student 06 (I) Frederiksborg. Med Eks V 13 laud. — Kand Bispeb Hosp Afd B Sept 13 - Sept 14, Øresundshosp med Afd Okt 14 - Marts 15, St Josephs Hosp kir Afd April - Sept 15. 2' Assist Kbh Poliklin med Afd A Juni - Nov 15, 1' Assist der Juni 16 - Maj 19. Assist Kom Hosp Afd II Okt 15 - Nov 16. Assist hos Prosektor Kom Hosp Dec 16 - Nov 20. Kand Dr Louises Børnehosp Dec 20 - Juni 21, Fuglebakkens Børnehosp Aug - Sept 21. Visitator Kom Hosp Aug 21 - Marts 22. Rsl Bispeb Hosp Afd B April 22 - Marts 27. Visitator Kom Hosp 27 - 33. Studierejse Marts - April 23 (Wien, int Med), Marts - April 25 (Budapest, Diætetik). Specialistanerk (Int Med, særl Stofskifte- og Fordøjelsessyg) 24. — Dr med 19 Marts 25 (Om nogle Organers antigene Virkninger ved Injektion paa Kanner). — Aman og Vikar Febr - Aug 13. Prakt Kbh fra Nov 24. Leder af Hygiejnisk Inst Madlavningskursus fra 26. Eks som fagudlært Kok 29.



Gift I: (b v) 2 Sept 13 i Landskrona med Stina Roslund, f 13 Nov 1889 i Karlskrona, † 30 April 25 i Kbh. D af Præst Frithjof R. og Hilda Smith. **II:** (b v) 21 Febr 29 med cand polit Bodil Andreasen, f 12 Nov 03 i Nyborg. D af Dommer Chr. A. og Carla Locher.

Begtrup-Hansen, Theodor Andreas (tidl Hansen, Nvf Juli 1913), f 1 Febr 1880 i Aalborg. S af Præst Otto Frederik B.-H. og Nancy Charlotte Isidora Thaning. Student 97 (I) Aalborg. Med Eks V 05 laud. — Kand Aalborg Amtssgh Juni - Aug 05, Silkeborg Sanat Sept 05 - Aug 06, Rsl der Sept 06 - Juli 07, Vejle fjord Sanat Aug 07 - April 10. Kand Kom Hosp Afd I og III Maj 10 - April 11. Assist Kbh Poliklin oto-laryngol Afd Juni 10 - Maj 13. Rsl Øresundshosp Tub Afd Maj 11 - Maj 13. — Prakt Kbh 11 - 13. Overlæge Silkeborg Sanat fra Aug 13. Leder af Tub Stat Skanderborg Amt fra 29. — Studierejser (Tuberkulose) 08, 12, 13, 20, 21, 22 (Tyskland, Schweiz, Italien, Norge, Sverige). — Dr med 10 Okt 12 (Den kunstige Pneumothorax i Phthisisbehandlingen). Specialistanerk (Lungetuberkulose) 18. — Medl af Best for Jysk med Selsk 21 - 24, Dansk Tuberkuloselægeselsk og Nordisk Tuberkuloselægeforen 27. Form Dansk Tuberkuloselægeselsk 35.



Gift I: 06 i Aarhus med Julie Gjerstrup, f 5 Maj i Glumsø. D af Lærer Frederik G. og Johanne Hansen. Sep Okt 19. Skilt. — **II:** 2 Dec 25 med Edith Sennels, f 27 Juli 95, † 9 April 35. D af Manufakturhandler Jens S. og Elvine Springborg.

† **Behncke, Johan Christian Georg**, f 22 Maj 1847 i Kbh. S af Ankersmedemester Johan Christoffer B. og Cathrine Sofie Andreasen. Student 65 (I) Borgerdydsk p Kr. Med Eks S 71 laud. — Konst Kand Kom Hosp. — Prakt Skjødstrup Okt 72, Sognelæge der, Aakirkeby Marts 83. Medl af Sundhedskomm der. Distriktslæge Kbh Amts søndre Distrikt med Bolig i Glostrup 9 Maj 91. Kredslæge Kbh Amts søndre Kreds 15 - 17. Medl af Glostrup Sundhedskomm April 15 - Juni 22. — Gentagne Studierejser (Norge, Sverige, Frankrig). Distriktsform i Nationalforen til Tub Bekæmp. Privat Frbg 22. — Død der 22 Okt 34.



Gift 5 Maj 74 i Kbh med Johanne Mathilde Christensen, f 8 Aug 1852 i Hobro, † i Glostrup 31 Maj 13. D af Præst Ludvig Peter Chr. C. og Laurine Severine Emilie Conradsen.

***Bekker, Bertel Adolf Axel**, f 4 Juli 1880 i Aabenraa. S af Advokat Carl Henrik B. og Marie Margarethe Bruhn. Student 1900 (II) Randers. Med Eks S 08 haud I. — Konst Kand Kom Hosp Afd I Maj 07. 2' Rsl Kellers Anstalt Juni - Sept 07. Rsl Ebberødgaard Juli - Sept 08. — Vikar Okt 08 - Juli 09. Prakt i Uldum fra Juli 09. Jernbanelæge. Form i Sundhedskomm 13.



Gift 1 Juli 09 i Holbæk med Johanne Charlotte Rager, f der 7 Aug 1885. D af Propr Olaf R. og Bodil Kristine Andersen.

Bencke, S v e n d, f 4 Aug 03 i Kbh. S af Revisor i Kbh Frihavn A/S Emil Ove Ludvig B. og Emilie Hedvig Kruse. Student 22 (mg) Østre Borgerdydsk. Med Eks V 30 haud I. — Vikar Epileptikeranst Nyborg Marts 30. Kand St Hans Hosp Maj - Aug 30. Vikar Sept 30. Priv ansat Rsl Bogense Sgh og Aman Okt 30 - Dec 31. — Prakt Blommenslyst pr Holmstrup fra Jan 32.



Gift 24 Dec 30 i Gentofte med Kamma Sofie Köhncke, f 9 Juni 08 i Lyngby. D af Murermester Frederik Vilhelm August K og Anna Mogensen.

Bendix-Poulsen, Holger Aage (tidl Poulsen, Nvf 9 Maj 34), f 7 Dec 1886 i Hammel. S af Købmand Søren Bødker P. og Petra Marie Bendixen. Student 05 (I) Slomanns Sk. I Mexico som Gummi- og Kaffeplanter 05-06. I Skandinavien og Tyskland som Jern- og Metalhandler 06-10. Med Eks S 16 laud. — Rsl Amtssgh Hammel Aug - Sept 16, Amtssgh Brørup Okt 16 og Febr 17. Vikar Nov 16 - Febr 17. Kand Kom Hosp Afd IV Aug - Okt 22, Afd I Nov 22. Turnus der (III og I) Jan - Dec 23. Kand Afd VI Jan - Febr 24 Embedslægekseksamen 20. — Prakt Bække Marts 17 - Maj 22, Ringkøbing Marts 24 - April 34. Konst Kredslæge Andst - Slaugs Lkr Juli - Dec 19, Nakskov Juli 22, Varde Febr 23. Konst Kreds- og Amtslæge Ringkøbing og Kredslæge Bølling Maj 24 - Juni 26, Amtslæge Ringkøbing Juni 26, Aalborg April 34. — Deltog i Folkeforbundets 2' internationale Interchange of Public Health Personnel Marts - Maj 22 (England, Østrig, Genève). — Medl af Best Kronprins Frederiks Fond 24 - 34, Næstform 30 - 34. Medstifter Foren til Husdyrtubs Bekæmpelse Ringkøbing Amt 28, Næstform til April 34.



Gift 7 April 17.

Bendsen, Johannes Frimann, f 12 Febr 06 i Højreby (Maribo Amt). S af Gaardejer Christian Vilhelm B. og Dorthea Jensen. Student 24 (I) Nykøbing F. Med Eks V 34 laud I. — Vikar og Aman April 34. Vikar Rsl Haslev Sgh April 35. Rsl der Juli 35.



Bendtsen, Poul, f 6 Dec 1864 paa Aunsøgaard ved Kalundborg. S af Forpagter Bendt Cornelius Peter B. og Inger Marie Sørensen. Student 84 (II) Roskilde. Med Eks S 91 laud. — Kand Alm Hosp Aug 91 - Marts 92. Konst Distriktslæge (Samsø, Læsø, Frijsenborg) April 92 - Aug 93. Studerede Anatomi Paris Nov 92 - April 93. Konst Distriktslæge (Thisted, Ørsted, Brobyværk) Maj - Aug 93. Prosector anatomix Sept 93 - Sept 96. Kand Fred Hosp Juni 96 - Dec 97. Klin Assist Fred Hosp Juli 98 - Juli 1900. Reservekirurg St Josephs Hosp 03. — Prakt Kbh Dec 97 - 26. Censor ved med Eks 21.



Gift 7 Aug 94 i Gentofte med Helga Wilhelmine Sølling, f 13 Jan 1867 i Kbh. D af Grosserer Peter Wilhelm S. og Noline Christine Schmidt.

***Benedictsen, O l a v Emil**, f 7 Febr 1863 paa Havet mellem Borneo, Sumatra og Java. S af Skibskapt Jens Jacob B. og Catharina Kock. I Bankierforretning 80 - 83. Student 84 (I) priv dim. Med Eks S 91 laud. — Vikar. Studerede Massage i Stockholm 91 - 92. Specialistanerk (Mekano- og Fysioterapi) 18. — Prakt paa Frbg fra 92. Badelæge paa Fanø 94 - 95. Kurlæge Lysbadeanstalten Kbh 04 - 19. Tilsynslæge ved Ø K 98. — Form for Danmarks stud Ungdoms Afholdsforen 04. Medl af Best for Kbh Folkeuniversitetsforen 09, af Best for Samf til Ædruelighedens Fremme 11. Næstform i Danmarks Studiekredsforen 18, i Raadet for den internat Højskole ved Helsingør 20. Medl af Best for Kbh Højskole og Studiekredsforen, dens Form 20. Æresmedl af The American Humane Association.



Gift 8 Juli 90 i Stockholm med E l i n Christine Santesson, f der 20 Okt 1855, † paa Frbg 14 Maj 09. D af Fabrikant Bernt Oskar S. og Emilie Martelleur.

Bennicke, V i g g o Andreas, f 12 Marts 09 i Kbh. S af Maalerkontrollør Henrik Anton B. og Julie Jensigne Andersen. Student 28 (7,15) Metropolitansk. Med Eks S 35 laud. — Turnus Kom Hosp (III og I) Aug 35.



Bennike, Harald, f 19 Jan 1897 i Kolding. S af Værkstedsinspektør Aage B. og Ane Johanne Christensen. Student 15 (5,29) Kolding. Med Eks S 22 laud. — Rsl Skanderborg Amtssgh Dec 22 - Nov 23, Skørping Sanat Febr 24. — Vikar. Kommunelæge Fuur Juli 25 - Sept 29. — Prakt Holsted fra Okt 29. Jernbanelæge Jan 31.



Gift 9 Marts 24 i Kbh med J o h a n n e Josephine Kathrine Tegltoft Jensen, f 27 Maj 01 i Kibæk. D af fhv Købmand Christian Peter J. og Cathrine Sehlmann.

Bennov, Carl (tidl Benthin Hansen; Nvf 25 Febr 20), f 18 Febr 1890 i Kbh. S af Overintendant Jørgen Oluf Hansen og Laura Angelica Ipsen. Student 07 (I) Metropolitansk. Med Eks V 15 laud. — Før Eks Rsl Viborg Amtssgh Maj - Aug 12. Kand Horsens Kom Hosp Sept 12 - Aug 13. Rsl Hæren Jan - Marts 15. — Prakt Faarevejle Febr 15, Asnæs fra Okt 15. Læge Høve Kystsant 16. Form Sundhedskomm 17. — Næstform Nordvestsjællands Lægekredsfören 27, Medl Sjæll Centraludv 28, dettes Sekretær 30. Repræsentant i D a d L 32. Kredsbestyrelsesform Holbæk Amt i Nationalforen til Tubs Bekæmpelse 34.



Gift 20 Marts 15 i Helsingør med Via Catharina Fahnoe, f Kronborg Teglggaard 25 Juli 1882. D af Proprietær Carl Johan F og Meta Johanne Rasmussen.

Bense, Johan Carl Gabriel, f 17 Aug 04 i Kbh. S af Overværkmester Otto François Theodor B. og Anna Charlotte Nielsen. Student 22 (I) priv dim. Studerede Nationaløkonomi 1 Semester. Med Eks S 31 laud. — Vikar Juli 31. Kand Julemærkesant Kolding Sept - Okt 31. Vikar Nov - Dec 31. Kand Gamles By Jan - Marts 32. Vikar Distriktslæge Godthaab (Grønland) April - Aug 32. Læge Holsteinsborg (Grønland) Aug 32 - Sept 33. Vikar Okt - Nov 33. Kand Sundby Hosp kir Afd Dec 33 - Maj 34. Kbh Amtssgh F med Afd Juni - Aug 34. — Prakt Løsning fra Sept 34.

Gift 31 Okt 31 i Lübeck med Margarete Augusta Johanna von Karwowsky, f 14 Nov 05 i Lübeck. D af Carl von K og Paula Freytag.

Bentsen, Axel Harald Valdemar, f 12 Juni 1873 i Kbh. S af Læge Peter Atke Castberg B. og Nathalie Dorthea Alette Nielsine Hertel. Student 92 (I) Metropolitansk. Med Eks V 01 laud I. — Rsl Søværnet Maj 01 - Febr 03. Aman Marts - Dec 03 (derunder konst Distriktslæge Juli 03). Kand St Johs Stift Jan 04 - Okt 05. Assist Samf for Vanføre Sept 05 - Juni 09. Kand Vestre Hosp Nov - Dec 05, Blegd Hosp Jan - Febr 06, Kom Hosp Marts 06 - April 07, Dr Louises Børnehosp Maj - Aug 07. Rsl Blegd Hosp Sept 07 - Juli 09. — Prakt Hjørring Juli 09 - Aug 20; Dalum fra Sept 20. Fra 09 - 14 konst Distriktslæge en Maaned aarlig.



Gift 3 Dec 08 i Kbh med Sygepelejerse Comtesse Kirsten Caroline Ingeborg Trampe, f 16 Juni 1884 i Bræstrup. D af Postmester, Greve Christian Adolph T. og Ingeborg Aurora Didrikke Sveinbjørnsson.

Bentsen, Karl Gustav, f 13 Aug 04 i Kbh. S af Konfektionshandler Anders Peter B. og Karen Sophie Jensen. Student 23 (ug÷-) Metropolitansk. Med Eks V 31 laud. — Aman Febr - Marts 31. Kand Nykøbing F Sgh Maj 31 - April 33, St Hans Hosp Maj - Okt 33. Turnus Bispeb Hosp Dec 33 - Nov 34. Kand Filadelfia Jan - April 35. Vikar Kand Rigshosp psykiatr Afd Maj - Juni 35. Kand der Juli 35, Kom Hosp Afd VI (Sindssygeafd) Nov 35.

† **Bentsen, Rasmus**, f 24 Juli 1866 i Vindelev ved Vejle. S af Gaardejer Just B. og Karen Rasmussen. Student 87 (I) Fredericia. Med Eks S 94 laud. — Vikar, Aman, studerede ved Specialklin i Kbh 4 Mdr 95. — Prakt Kolding Dec 95 - Jan 33. Privat Kolding. — Død der 9. Jan 34.



Gift 29 Maj 03 i Aarhus med Tandlæge Thyr a Ane Sofie Madsen, f 12 Febr 1876 i Egaa. D af Gaardejer Mikkel Madsen og Maren Sørensdatter.

Bentsen, Christian Frederik, f 19 Nov 1864 i Kbh. S af Overrets-
sagfører Frederik Vilhelm Leonor B. og Anna Camilla With. Student 82 (I) Haderslev Læreres Sk. Med Eks S 89 laud. — Kand St Johannes Stift Aug - Nov 89, Diakonissestift Dec 89 - Sept 90. Kurlæge Ajaccio Nov 90 - April 91. Kand Kom Hosp Juli 91 - April 93. Assist Øjenklin der Sept 95 - Marts 03. Øjnlæge Finseninst Aug 01 - Febr 03. Chef Kom Hosp Øjenklin Marts 03, Overlæge der 24 - Marts 29. Prakt Øjnlæge Kbh 96 - 29. Privat Kbh fra 29. — Studierejser Juni - Juli 93 (London), Sept - Nov 93 (U S A og Canada), Jan 94 - Juni 95 (Heidelberg) m m. — Dr med 16 Dec 96 (Experimentelt Glaukom hos Kaniner og Kammervinklens Betydning for det intraokulære Tryk). Specialistanerk 18. — Medl Kbh Lægekredsforen Repræsentantsk 96 - 03.



Form oftalmologisk Selsk 06 - 09. Medl Oxford Ophthalmological Congress fra 22. Dommer i Professorkonkurrence Oftalmologi 25. Delegeret af oftalmolog Selsk ved »International Conference af Ophthalmology« 27, Æresmedl Oftalmologisk Selsk 29.

Gift 11 Okt 90 i Hørsholm med Thekla Sigrid A n n a Block, f 30 Dec 1864 i Kbh. Adoptivd af Konsul Frederik Horsens Block og Caroline Torp.

Bentsen, Helga Kirstine Ulrikka, f 7 Juni 04 i Slagelse. D af Sagfører Bernhard B. og Alexandra Franciska Kristine Hansen. Student 23 (mg+) Zahles Sk. Studerede Sprog (Belgien og Frankrig) 23 - 25. Med Eks S 32 haud I. — Vikar Rsl Give Amtssgh Juli - Aug 32. Kand Blegd Hosp Sept 32 - Marts 33, Julemærkesanat Kolding Maj - Okt 33. Vikar Assist Frbg Hosp Røntgenafd Nov - Dec 33. Vikar Jan 34. Vikar Kand Rigshosp Afd D Marts - April 34. Læge Jacobshavn (Grønland) 28 April 34 - 5 Juli 35, fra medio Okt 34 Distriktslæge der. Kand Sundby Hosp kir Afd Aug 35, Kbh Amtssgh G med Afd Jan 36. Turnus Sundby Hosp Maj 36.



Bentzen, Niels Sophus Marinus, f 13 Dec 1870 paa Nedergaard, Kastbjerg Sogn, Randers Amt. S af Proprietær Anton B. og Petrine Sørensen. Til Søs 85 - 88. Student 91 (I) Aalborg. Med Eks V 97 laud. — 2' Assist Fred Hosp otolog Klin Maj 99 - Okt 02. Kand St Josephs Hosp Maj 1900 - Juli 01. Rsl otolog Afd der Aug 01 - Jan 05. 1' Assist Fred Hosp otolog Klin April 06 - April 09. Studierejser 09 (England), 11 (Tyskland). Specialistanerk (Otolaryngologi) 18. — Prakt Fjellerad April 97 - April 99, Kbh Maj 99 og fra Maj 01 som Otolog. Konst Afdelingslæge Frbg Poliklins otolog Afd Juli - Sept 05. Otolog St Elisabeths Hosp Nov 05. Afdelingslæge Kbh Poliklins otolog Afd A Maj 11 - Jan 18 Læge Statens Institut for Talelidende Dec 16. Overlæge St Elisabeth Hosp otolog Afd Jan 25. — Medl af Best for Dansk oto-laryngol Selsk 05 - 08, af »Tunghøres Vel« April 24 - Nov 34.



Gift I: 6 Aug 97 i Nørretranders med Anna Kirstine Tranholm, f der 12 April 1873, † 20 Juni 03 i Kbh. D af Partikulier Anders Christian Pedersen T. og Kirsten Marie Rasmussen. — II: 6 Sept 04 i Humlebæk med Valborg Johanne Otto, f 26 Maj 1872 i Kbh. D af Konditor Peter Christesen Kruse O. og Anna Johanne Nielsen. Separeret Maj 12. — III: 14 Maj 16 paa Frbg med Jenny Margrethe Andersen, f 4 Marts 1886 i Krungerup. D af Gaardejer Jørgen A. og Maren Kirstine Hansen.

Bentzen, Regnar Vilhelm Gerhard, f 11 Okt 1869 i Horsens. S af Lærer Herman Vilhelm B. og Jensine Christine Jensen. Student 88 (I) Horsens. Med Eks S 95 laud. — Konst Rsl Garn Sgh E 95 - Febr 96. Vikar. — Prakt Skaarup ved Svendborg April 96. Læge Kryolithbrud Ivigtut 97 - 99. Læge Nordgrønlands Lægedistrikt 19 April 99 - 22 Juni 05. Prakt Ribe Maj - Sept 05, V Kippinge, Falster, Okt 05 - Sept 06. Læge Julianehaab Lægedistrikt Okt 06 - Nov 20. Prakt Errindlev ved Rødby Juni 21 - Febr 27, Kbh fra Jan 27. Nu privat. — Medl af Udvalg ang Ordningen af det grønlandske Lægevæsen Juni 11. Fung Form for den blandede Domstol i Julianehaab 14 - 16. Medl af Udvalg til Drøftelse af de grønlandske Anliggender 20 - 21. — R* 3 Aug 21.



Gift 15 Juni 05 i Horsens med Bertha Constance Jensen, f 23 Maj 1877 i Nakskov. D af Justitsraad, Landinspektør Niels J. og Christina Brodersen.

Bentzen, Robert Folmer, f 10 Juni 1873 i St-Hedinge. S af Godsejer Johannes B. og Clara Frederikke Engel v Bülow. Student 93 (II) Sorø.



Med Eks S 01 haud I. — Rsl i Søværnet Febr 02 - Nov 09; Garn Sgh April 05 - Jan 06. Kand Blegd Hosp Febr - April 06, Vestre Hosp Maj - Juli 06, Kom Hosp Aug 06 - Sept 07, Dr Louises Børnehosp Maj 08 - Febr 09, Fødselsstift Nov 09 - Maj 10, Rigshosp Fødeafd A April - Sept 11. 2' Reserverkirurg Rigshosp Afd D Okt 11 - Okt 13. Assisterende kir Poliklin der Okt 13 - Okt 16. Assisterende Kirurg St Elisabeths Hosp Okt 18 - Jan 28. Studierejse 09 (Paris, Gynækologi) og senere fl Gange (Kirurgi). Specialistanerk (Kirurgi, Gynækologi) 18. — Vikar Okt 01 - Jan 02. Korpslæge Søværnet Nov 09 - Febr 19. Prakt Kbh fra Okt 13. Klinik for Kirurgi fra 15.

Gift (b og kv) 8 og 9 Maj 12 i Bordeaux med Marguerite Williams (f Andrews), f 6 Dec 1886 i Bordeaux, † 21 Aug 23 i Kbh. D af Fabrikant Richard Downes A. og Claire Bliss.

Bentzon, Povl Georg Kobierski, f 22 Febr 1891 i Kbh. S af Etatsraad, Landinspektør Povl B. og Harriet Vilhelmine Drachmann. Student



08 (I) Slomanns Sk. Med Eks S 14 laud. — Indkaldt Rsl Hæren Nov 14 - Maj 16, Maj - Juli 17 og Juni - Aug 18. Vikar Kand St Lukas Stift Juli 15, Frbg Hosp Afd A Aug 15, Blegd Hosp Okt - Nov 15. Turnus Kom Hosp (II og V) Dec 15 - Dec 16. Studierejse (Ortopædi, Stockholm) Jan - Febr 17. Assisterende Prof H. Slomanns Klinik Marts 17 - Marts 19. Fast Kand Frbg Hosp Afd A April - Nov 19. Rsl Randers Amtssgh Jan 20 - Nov 21. Assisterende Kbh Poliklin neurol Afd Juli - Dec 19. — Dr med 5 Okt 22. (Kliniske og experimentelle Studier over de obstetriciske Lammelser af Plexus brachialis). Specialistanerk (Ortopædi) 21, (Røntgen) 28. Smiths Stip 25. — Medejer af Prof Slomanns Klinik Jan 22, Eneindehaver 26 - 36. Overlæge Orthopæd Hosp Aarhus Nov 35. Talrige Studie- og Kongresrejser. — Form for Foren af yngre Læger Sept 19 - Febr 20. Repræsentant i D a d L 20 - 32. Medl Specialistudv 25 - 28, D a d L Hovedbest 26 - 29, Massageudv 32. Generalsekretær Nord Orthopæd Foren 25 - 31, Præsident for denne ved Kongres Kbh 30. Medstifter af Acta orthopæd Scandinav, Redaktør fra 30. Korresp Medl Réunion d'Orthopédie (Bordeaux) 33. Æresmedl Soc française d'Orthopédie 34. Delegeret for Skandinavien Soc internat de Chirurgie orthopédique 30. — Medl Best Turistforen Kbh Afd.

Gift 16 Maj 17 i Hellerup med cand polyt Johanne Marie Bjerrum, f 24 April 1886 i Kbh. D af Prof, Dr med Jannik Petersen Bjerrum og Anna Katrine Johansen.

† **Benzon, Vilhelm** Valdemar, f 13 Juli 1852 i Nykøbing F. S af Konsul Edvard B. og Frederikke Dorothea Støckert. Student 70 (II) Ny-



købing F. Med Eks S 78 laud. — Aman Dec 78 - April 80. Kand Frbg Hosp og Assist hos Prof Howitz Maj 80 - Okt 81. Kand Kom Hosp Dec 81 - Febr 84. Rsl Hæren Jan 82 - Dec 83. Aman hos Prof A. Iversen Jan 84 - Dec 91. — Prakt Kbh Nov 81. Oprettede en Poliklin for Ubemidlede paa St Josephs Hosp April 84, hvorfra den Febr 87 flyttede til Marthahjemmet som Poliklin for syge Børn. Fung Hofmedikus hos Kronprins Frederik Okt 92, fast ansat Jan 94. Tit Prof (V⁸) 26 Maj 98. Hofmedikus hos Kong Frederik VIII 3 Jan 06. Tildelt Rang III³ 31 Okt 11. Livlæge hos Kong Chr. X 10 Maj 12 - Dec 27. (Rang II⁷). — Død 7 April 29. — R* 9 April 99, D M 8 April 02. Fr. VIII

M T 12. S N 2², 13. N St O 2², 13. M Gr 2b, 13. K² 26 Sept 15. I M & L 3, 8 Aug 22. N O N 2, 18 Sept 22. N St O 2¹, 22 April 23. K¹ 26 Sept 26.

Gift 5 Nov 84 paa Frbg med Helga Thielsen, f 4 Aug 1863 i Kbh. D af Grosserer Vilhelm Chr. Emil T. og Louise Petrea Cecilie Rée.

Berg, Arne Friis, f 7 Dec 03 i Kbh. S af Provst Frederik Friis B. og



Helga Henckel. Student 21 (I) Stenus Sk. Med Eks S 28 laud. — Rsl Dr Alexandrines Hosp Thorshavn Aug 28 - Juli 29. Kand Statshosp Sønderborg kir Afd Sept 29 - Marts 30. 1' Rsl Sønderborg Amtssgh April - Sept 30. Aman Okt 30 - Sept 32. — Prakt Holbæk fra Okt 32. Rsl Hæren Maj 33, Overlæge Febr 36.

Gift 16 Maj 31 i Sønderborg med Grethe Andersen, f 5 Juli 08 i Aarhus. D af Generalmajor F. F. A. og Emilie Schalburg.

Berg, Franz Hugo, f 27 Nov 1873 i Wien. S af Arkitekt Johan Kristian B. og Poula Barbara Bitzan. Student 92 (II) priv dim. Med Eks V 99 laud. — Kand Blegd Hosp 9 Mdr. Rsl Amtssgh Skive Marts 1900 - Marts 01, Kom Hosp Aarhus April 01 - Jan 03. Embedslægeeks Maj 17. Kand Aarhus Sindssygehosp Juni - Aug 17. — Prakt Nakskov fra Febr 03. Kredslæge for Vestlolland 18 Juni 18. Læge Nakskov Epidemisgh Nov 20.



Gift (b v) 5 Febr 04 med A g n e s Elisabeth Nielsen, f 6 April 1881 i Aarhus. D af Bogholder Viktor N. og Anna Amalie Nisted.

Berg, Hans Vilhelm, f 26 Dec 1840 paa Fejø. S af Præst Rudolph Johannes B. og Karen Cathrine Engel. Student 60 (II) Nykøbing F. Konst Underlæge Søværnet 64. Med Eks S 67 laud. — Kand Fred Hosp Sept 68 - Aug 70, Rsl dettes Afd B Nov 70 - Okt 72. — Prakt Kbh. Korpslæge 25 Sept 72. Overlæge Søværnet 28 Okt 80. Fung Stabslæge Søværnet Jan 88 - Dec 06. Studierejse 89 (Tyskland, Belgien, Frankrig, Italien). Delegeret fra Marinemin ved Kongresser i Paris, London, Berlin og Rom. — Privat paa Frbg 12, Saunte 19. — R* 28 Febr 82. DM 8 April 88. K² 8 April 98. Pr R Ø 2, 4 April 03.



Gift I: 21 Nov 72 i Kbh med Vilhelmine Wanscher f der 2 April 1840, † der 8 Nov 92. D af Grosserer Vilhelm W. og Karen Johanne Juliane Wegener. — II: 10 Okt 94 i Kbh med Ingeborg Lange, f der 20 Aug 1873. D af Prof, Dr med Carl Georg L. og Marie Aagaard.

Berg, Mogens, f 7 Juli 07 i Nakskov. S af Kredslæge Franz Hugo B. og Agnes Elisabeth Nielsen. Student 26 (6,00) Nakskov. Med Eks S 34 laud. — Vikar Nakskov Sgh Sept 34, Diakonissestift kir Afd Dec 34, Kand der Jan - Juni 35, Rsl Nakskov Sgh Juli 35.



Berg, Poul Emil, f 15 April 1882 i Svendborg. S af Købmand Gustav Rudolf B. og Kamilla Katrine Kjeldsen. Student 99 (I) Herlufsholm. Med Eks S 06 laud. — Kand St Johannes Stift April - Maj 07. Rsl Holbæk Sgh Dec 07 - Okt 09. Kand Kom Hosp Dec 09 - Dec 10. — Aman Okt 06 - Marts 07. Vikar Aug - Okt 07. Prakt Ferritslev (Fyn) Jan 11 - Juli 12. Studierejse (London) Sept - Dec 12. Aman Jan - Febr 13. Skibslæge Juli - Okt 13. Prakt Karise Nov 13. Rsl Hæren Juni 15. Prakt Havndal Aug 23 - Juni 29. Talrige Vikariater, Rejser i Udlandet samt Skibslægepladser (Johnson Line, D F D S, ØK) Juli 29 - Juli 33. — Prakt Tranebjerg, Samsø, fra Aug 33. Visiter Læge der.



† **Berg-Hansen, Christian Martin** (tidl Hansen, Nvf 16 Aug 07), f 8 Jan 1876 i Kbh. S af Konditor Jacob Eduard H. og Augusta Angeliqua Lorenzen. Student 94 (I) Mariboës Sk. Med Eks S 1900 laud. — Rsl Silkeborg Vandkur 01. Kand Fred Hosp Nov 01 - Jan 02, Blegd Hosp Marts - Maj 02. — Vikar. Kortere Konstit som Sgh- og Distriktslæge. Prakt Skanderborg Nov 02. Jernbanelæge Okt 04. Gentagne Konstit som Amtslæge. — Død i Skanderborg 20 Marts 35.



Gift 27 Marts 03 i Nyborg med Emilie Fløytrup, f 27 Marts 1877 i Nyborg. D af Kæmner Erik F. og Thyra Colding.

† **Bergmann, Albert Cosmus Urban**, f 19 Marts 1853 i Kbh. S af Barber David Martin B. og Christiane Amalie Jensen. Student 75 (II) priv dim. Med Eks S 83 laud. — Konst Kand Kom Hosp Juli - Aug, Alm Hosp Nov 83. Studerede Homøpati til Febr 84, derefter Aman hos Siemsen & Wegge til Nov 84. — Prakt Kbh Nov 84 som Homøopat. — Død der 11 Nov 26.



Gift 15 Maj 85 i Kbh med Elisabeth Marie Honoré, f 15 Nov 1858 i Fredericia. D af Tømremester Jean Pierre H. og Marie Jeanette Hermann.

† **Bergmann, Henning Vilhelm**, f 18 Febr 1894 i Kbh. S af Postmester Peter Vilhelm B. og Fanny Ingeborg Hansen. Student 12 (5,32) Borgerdydsk p Ø. Med Eks V 19 laud. — Kand Blegd Hosp Maj - Aug 19, Svendborg Amtssgh Juli - Sept 21, Julemærkesanat Nov 21 - Maj 22. Turnus Kom Hosp (III og I) Juli 22 - Juni 23. Kand Afd IV Juli - Sept 23, Øresundshosp Okt - Nov 23. Assist Rigshosp Røntgenklin Nov 23. — Prakt Uldum Aug 19 - Juni 21, Kbh fra Maj 23. — Død i Gentofte 29 Dec 35.



Gift 3 Okt 19 paa Frbg med Karen v Kohl, f 21 Aug 1898 i Kbh. D af Forfatter, Kaptajn Carl v K. og Inge Koefoed.

***Berg-Nielsen, Vagn**, f 22 Marts 1895 i Kbh. S af Snedker Rasmus August Nielsen og Ane Birgitte Berg. Student 14 (4,75) Schneekloth's Sk. Med Eks V 23 laud. — Vikar Kand Diakonissestift Maj - Sept 23, Folkekuranstalten ved Hald Okt 23. Surnum Kand Rigshosp Fødeafd B Jan - Febr 24. Vikar Kand Amtssgh Haderslev Maj - Juni 24; atter Vikar Fødeafd B Juli - Aug 24. Rsl Rønne Sgh Nov 24. Turnus Bispeb og Sundby Hosp Marts 26 - Febr 27. Kand Bispeb Hosp Afd C April 27. — Prakt Kbh fra Marts 28. Kand Frbg Hosp Afd F Maj 28, 2' Assist Røntgenafd der Maj 29, 1' Assist der Juni 31.



Gift 19 Febr 25 paa Frbg med Esther Dagmar Thide, f 12 April 1900 i Kbh. D af Tandlæge Valdemar

Peter L. T. og Hustru Marie Barbara Louise.

† **Bergstedt, Jens Aage**, f 5 Jan 02 i Sønderød (Holbæk Amt). S af Lærer Niels Johannes B. og Ingeborg Andersen. Student 19 (5,23) priv dim. Med Eks V 27 laud. — Kand Svendborg Sgh Okt 27. Turnus Kom Hosp (III og V) Maj 29. Prakt Lou Jan 31. — Død der 10 Dec 33.



Berkow, Jørgen Christian (tidl Pedersen, Nvf 8 Juni 01), f 27 Dec 1874 i Øster Ulslev ved Nysted. S af Lærer Hans Peder Pedersen og Maren Johanne Jørgensen. Student 93 (I) Borgerdydsk p Ø. Med Eks V 01 haud I. — Aman 1 Aar. Sessionslæge E 02. Assist Læge Holbæk Amtssgh Okt - Dec 03. — Prakt Lem ved Skive Marts 04 - Maj 07, Ivigtut Maj 07 - April 09, Havndal Nov 09 - Nov 12, Svenstrup Dec 12 - Okt 14, Vester Kippinge Nov 14, Hundslund ved Horsens Sept 26, atter Vester Kippinge fra Sept 27.



Berner, Svend Carl, f 1 Aug 1891 i Kbh. S af Toldassist Valdemar Martin B. og Frederikke Amalie Bigum. Student 09 (I) Borgerdydsk p Ø. Med Eks S 16 haud I. — Rsl Marinen Sept 16 - Sept 17. Kand Øresundshosp Aug - Okt 17, Rsl der Okt 17 - Juli 18. Turnus Frbg Hosp Aug 18 - Aug 19. — Vikar Sept 19. Prakt Herlufmagle Nov 19 - Okt 22, Ullerslev fra Nov 22. — Form Sundhedskomm 34.



Gift 16 Nov 19 i Herlufmagle med Karla Marie Wester, f 26 Marts 1895 i Kbh. D af Maskinmester Jens Peter Hans W. og Karla Malvine Aleksandra Nielsen.

† **Bernth, G e o r g** Emilius Laurentius Haaber, f 13 Marts 1871 i Tranebjerg Sogn, Samsø. S af Bankdirektør Emil Johannes B. og Caroline Amalie Nipper. Var først ved Handelen. Student 94 (III) priv dim. Med Eks S 03 haud I. — Aman Sept 03 - Juni 04. Konst Assist Kbh Poliklin med Afd Nov 04 - April 05. — Prakt Skjelby, Falster, Maj 05; Kommunalæge der, Gedser Maj 09. Epidemilæge Maj 09. Jernbanelæge April 10. — Død i Gedser 22 Jan 33.



Gift 9 Sept 05 i Ønslev, Falster, med Ingeborg Sorvad Dresing, f 19 April 1882 i Mariager. D af Skovejer Viggo D. og Johanne Marie Sorvad.

Bernth, O l e, f 13 Nov 07 i Skelby (Falster). S af Læge Georg Emilius Laurentius Haaber B. og Ingeborg Sorvad Dresing. Paa Niels Brocks Handelsskole. Student 27 (4,94) priv dim. Med Eks S 35 laud. — Turnus Kbh Amtssgh G Sept 35.



Gift 11 Juni 32 paa Frbg med Agnete Plockross, f 24 Marts 08 i Hellerup. D af Skolebest Carl Valdemar P. og Benedicte Nyrop.

Berntsen, A a g e, f 16 Maj 1885 i Sørslev. S af fhv Konseilspræsident Klaus B. og Anny C. M. O. Thomsen. Student 03 (I) Borgerdydsk p Ø.



Med Eks S 11 haud I. — Kand Diakonissestift Okt 11 - April 12, Kom Hosp Afd II Juni - Sept 12, Rigshosp Fødefafd B Okt 12 - Febr 13, Kom Hosp Afd IV Marts - Maj 13. Turnus Frbg Hosp Sept 13 - Juli 14. Rsl Hæren Aug - 14 Juni 15. Kand Bispeb Hosp kir Afd A Maj 15 - Juli 16, Assist hos Prosektor der Nov 16 - Maj 18. Chef dansk kir Hosp (Paris) Juni 18 - Aug 19. Kand Dr Louises Børnehosp Dec 19 - April 20. Klin Assist Rigshosp Afd D Maj 20 - Okt 21, 2' Reservekirurg der Okt 21 - Marts 23. Assist Rigshosp kir Poliklin April 23 - Sept 24. 2' Assist Hjemmet for Vanføre Okt 24, 1' Assist der Aug 25, Poliklinikchef der Aug 30, Afdelingslæge ved dettes ortopædiske

Hosp Juli 35. Korpslæge Hæren April 22. Overlæge 25, udenfor Nr 35. Prakt ortopædisk Kirurg Kbh fra 26. — Specialistanerk (Kirurgi) 24, (Ortopædi) 26. Dr med 25 (Varicer paa Underextremiteterne). Udgivet Lærebog i Ortopædi 34, desuden forskellige skønlitterære Arbejder i Digt og Prosa. — Mesterskab for Danmark i Kaardefægtning 18 og 25. — FÆL^s 20.

Gift 14 Juli 28 i Kbh med Irene Müller, f 22 April 06 paa Frbg. D af Direktør ved Det danske Gaskomp Carl Johan M. og Christiane Ulrikka Bonne.

***Bertelsen, Alfred Leopold**, f 5 Marts 1877 i Roskilde. S af Politifuldmægtig Frederik Emil Valdemar B. og Marie Christine Ingstrup. Student 95 (I) Roskilde. Med Eks S 02 laud. — Konst Kand Alm Hosp Febr - Marts 04. Pt og Læge Vejlefjord Sanat Juli 11 - Maj 12. Konst Rsl der Juni - Juli 18. — Læge den danske litterære Grønlandsekspedition 02 - 03. Konst Distriktslæge Nordgrønland 04, Umanak 05, fast ansat der 27 Marts 06. Friv Rsl Hæren Nov 17 - Maj 18. Under Permission prakt Taastrup Nov 23 - Juli 25. Atter til Umanak Aug 25. Kredslæge for Nordgrønland til April 29. Medicinalkonsulent for Grønlands Styrelse April 28. — Beskikket Medl af Udvalget angaaende Ordningen af det grønlandske Lægevæsen Jan 11 og af Udvalget til Drøftelse af grønlandske Anliggender Maj 20. Medl af Tropsraadet for grønlandske Spejdere, og af Union internationale pour l'étude scientifique des problèmes de population. — Foretaget Indsamlinger i Grønland til normal-anatomisk, zoologisk og etnografisk Museum. — Har udgivet Lærebog for Jordemødre i Grønland, Vejledning i Lægemidlernes Brug, samt en Række Afhandlinger om grønlandske Forhold.



Gift 21 Juli 10 i Umanak med Johanne Regine Elisabeth Fleischer, f 30 Marts 1875 i Egedesminde. D af Assist i den grønlandsk Handel Jens Christian Poul F. og Maren Emilie Mathilde Henningsen.

Bertelsen, Arne, f 11 Okt 10 i Birkerød. S af Kunstmaler Aage B. og Karen Dorothea Smidt. Student 28 (ug-) Birkerød. Manuduktør fra 31. Vikar Assist Kom Hosp patol Inst April - Maj 34. Med Eks V 35 præceteris. — Kand Diakonissestift Maj 35. Prosektor Aarhus Univ normal-anat Inst og Assist Aarhus Kom Hosp patol-anat Inst Sept 35.



Gift 10 Jan 34 i Hålsingborg med Beatrice Ragnhild Dornonville de la Cour, f 19 Nov 11 i Vesterås (Sverige). D af Dr Ing, Direktør Jens Lassen D. d. l. C. og Maria Kapferer.

† **Bertelsen, Emil Oswald Francisco**, f 24 Febr 1875 i Kbh. S af Grosserer Guido B. og Marie Catrine Klentz. Student 93 (II) Mariboesk. Med Eks S 1900 laud. — Konst Kand Kom Hosp Jan - Marts og Juni - Aug 01. Kand Aarhus Sindsygehosp Juli - Okt 02, St Hans Hosp Jan 03 - Dec 04, Fred Hosp Marts 05 - Maj 06. Studierejse Sept 01 - Jan 02 (Wien) og 06 (München). Assist Kom Hosp VI Afd Labor Dec 06 - Juni 08. Midlertidig Rsl St Hans Hosp Juli 08 - Sept 11, derefter fast ansat Sept 11. Fra Juni 19 Afdelingslæge der. — Død 15 Marts 28.



Gift 18 Maj 12 i Kbh med Augusta Wilhelmine Elisabeth West, f 19 Nov 1884 i Kbh, † 27 Sept 27. D af Maskinist Julius W. og Elisabeth Augusta Amalie Larsen.

Bertelsen, P e t e r, f 16 Marts 1897 i Vester Svenstrup (Thisted Amt). S af Tømrermester Niels B. og Maren Kirstine Nielsen.



Ved Landvæsnet i 6 Aar. Student 21 (mg) priv dim. Lærer Diakonskolen Aarhus Sept 21 - Sept 22. Med Eks V 30 haud I. — Rsl Amtssgh Tarm Marts 30 - Febr 31. Studierejse England Marts - Juli 31. Studicophold (Sprog) Peking Okt 31 - Juni 32, Taylor Memorial Hosp, Pastingfu, Kina Aug - Okt 32. Rsl Danish Mission Hosp, Siuyen, Manchuria Nov 32, fung Overlæge der April 33 - April 35.

Gift 17 Juli 31 i Hammel med Dorthe Bech-Anderesen, f 17 Sept 1898 i Vrold. D af Lærer Jens Marius A. og Marie Kirstine Bech.

Bertelsen, P e t e r Johannes, f 8 Aug 1897 i Kolding. S af Bankbogholder Bertel B. og Hanne Eriksen. Student 15 (I) Kolding.



Med Eks V 23 laud. — Konst 2' Assist Finseninst otolog Afd April - Okt 21. Konst Rsl Spangsbjerg Sanat Jan 22. Konst Rsl Marinchosp 3 Mdr i 23. Konst Kand Odense Amtssgh Juni - Sept 23. Kand Julemærkesanat Kolding Okt 23 - Marts 24. 2' Rsl Amtssgh Odder Maj - Aug 24. — Prakt Jerslev Okt 24 - Juli 32. Skibslæge (Ø K) Maj - Aug 30. Rsl Hæren Juli 32. Extraord Turnusbevis 32. Vikar Sept 32. Assist Ørelæge Hvidt, Kolding, Okt 32 - Febr 35. Kursus Otologi Bordeaux Juli 34. Kand Hjørring Sgh kir Afd Marts 35, 2' Reservekirurg der Sept 35.

Gift 9 Okt 24 i Aarhus med Alma Sørensen, f 2 Marts 03 i Sønderho, Fanø. D af Kaptajn Hans Thomas S. og Anne Brinch.

Berthelsen, O v e Henry, f 23 Juli 1898 i Roskilde. S af Faktor Lars B. og Johanne Larsen. Student 17 (5,50) Roskilde. Med Eks V 26 haud I. — Kand Gamles By Febr - Okt 26. Rsl Middelfart Sindssygehosp Nov 26 - April 29. Kand Odense Sgh Maj 29 - April 30, Rsl med Afd der Maj 30 - Febr 32, Middelfart Sindssygehosp Marts 32 - Febr 33, Vedsted Sindssygehosp fra Marts 33.

Gift 13 Marts 26 i Seest med Marie Majlandt, f der 19 Aug 1899, † 18 Aug 34. D af Væver Johannes M. og Lise Tømmerby.

Beyer, Alfred, f 21 Juli 1890 i Skast, Tønder Amt. S af Gaardejer Christian Peter B. og Meta Kirstine Hansen. Student 11 Sønderborg. Med Eks E 19 Kiel. Studerede i Freiburg, Berlin, Heidelberg, München og Kiel. — Dr med (Die Erkrankungen nach Genuss von Kartoffeln) 20. — Deltog i Verdenskrigen som Feld-



unterarzt, dels ved Lasaret i Bruxelles Okt 14 - Maj 16 og Juni - Nov 17, ved Landstormbataillon Altona Juni 16 - Juni 17, Krigslasaret, Charleroi, Nov 17 - Aug 18, den franske Front Aug - Okt 18. Studerede Oftalmologi i Wien Jan - Febr 24, var derefter friv Assist Rigshosp Øjenklin Marts - Maj, og Juni - Nov fast Kand. Prakt Løgumkloster April 20 - Okt 23. Friv Assist Kom Hosp Øjenafd Jan - Sept 25, 2' Assist der Okt 25 - Sept 27. — Prakt

Øjenlæge Aabenraa fra Okt 27. — Specialistanerk (Oftalmologi) 27. — Pr JK² 17.

Gift 15 Sept 27 i Dybbøl med Kjestine Marie Hinrichsen, f 17 April 02 i Landeby. D af Gaardejer Christian H. og Helene Lautrup.

Beyerholm, Sofus Otto Johannes, f 13 Febr 1888 i Fredericia. S af Lektor Jens Carl Francisco Johannes B. og Elisabeth Kathrine Jørgensen. Student 05 (I) Nykøbing F. Med Eks S 13 laud. — Skibslæge (D F D S) Dec 13 - Aug 14. Rsl Hæren Aug - Nov 14. Skibslæge Nov 14 - Maj 15. Kand Odense Sgh Maj - Juni 15. Atter Rsl Hæren Juli 15 - Marts 16. Turnus Kom Hosp (II og V) April 16 - Marts 17. Læge ved dansk Ambulance i Petrograd Marts - Sept 17. Kand Randers Sgh Okt - Nov 17. Delegeret for Dansk Røde Kors i Rusland Dec 17 - Maj 18. Atter Rsl Hæren Aug 18 - Febr 21. Kand Dr Louises Børnehosp Sept 18 - Febr 19, Alm Hosp (De Gamles By) Marts - Juni 19, Kom Hosp Afd VI Juli - Sept 19, Rigshosp otolog Afd Okt 19 - Marts 20, Blegd Hosp April - Juni 20, Rigshosp Børneafd Juli - Dec 20.



Friv Assist Rigshosp Afd B Jan - Juli 21. Embedslægeeksamen Maj 21. Kand Øresundshosp Tub Afd Febr 22 - Jan 23, Frbg Hosp dermatol Afd og prakt Kbh Marts - Aug 23. Vikar. Kand Viborg Sindssygehosp Marts - Dec 25. Rsl Garnisonen i Viborg og prakt der Aug 25 - April 26. Rsl St Hans Hosp Kvindeafd Maj 26 - April 28, Kand Mandsafd der Maj 28 - April 30. Friv Assist Rigshosp Nervepoliklin Juli 29 - Sept 30. Vikar Kand Sindssygehosp Vedsted Maj - Juli 31. Fast Kand Rigshosp neurol Afd Aug 31 - Febr 32. Vikar. Atter friv Assist Rigshosp Nervepoliklin Juli - Sept 33. — Specialistanerk (Psykiatri) Juli 32. — M T f d Krfh 19, Pr r K 2 og 3, 19.

Bichel, Anna Margrethe (f Jørgensen), f 1 Aug 1877 i Radsted, Lolland. D af Gaardejer Christen J. og Kirstine Hansen. Student 97 (I) priv dim. Med Eks S 04 laud I. — Konst Kand Orange Sindssygehosp Juli - Sept 04. Rsl Amtssgh Roskilde Dec 04 - Marts 06. Kand Vestre Hosp April - Juni 06, Sundby Hosp Juli 06 - April 07. Konst Kand Refsnæs Kysthosp Juni - Aug 07, Kom Hosp Okt 07 - Febr 08. — Prakt Rynkeby Dec 08, Hillerød fra Marts 34.



Gift 4 Dec 08 med Læge P. Bichel, f 5 Maj 1879, † 27 Febr 34.

Bichel, Jon Sigurd Øgmundsson, f 29 Nov 1888 paa Spanghede, Tolne S. Hjørring Amt. S af Proprietær Heinrich Klaus Detlef B. og II Hustru Sofie Øgmundsson. Student 08 (I) Horsens. Med Eks S 15 laud. — 2' Rsl Svendborg Amtssgh Aug - Sept 15, derefter 1' Rsl der Okt 15 - Juni 16. Extraord Turnusbevis 23. — Distriktslæge Egedesminde og Sghlæge der Aug 16 - Juli 20. Vikar Sept 20 - Febr 21. Prakt Ugerløse fra Marts 21. —

Medl af den blandede Domstol for Nordgrønland Juni 17, af Nordgrønlands Kredsmøder Juni 17.

Gift 9 Aug 16 i Kbh med Alma Kirstine Petersen, f 13 Nov 1888 i Odense. D af Købmand Rasmus P. og Kristiane Jørgensen.

Bichel, J ø r g e n, f 20 Aug 09 i Rynkeby (Fyn). S af Læge P. Chr. H. B. og Læge Anna M. Jørgensen. Student 28 (I) Odense. Med Eks V 35 laud. — Turnus Aarhus Kom Hosp Marts 35.



Gift 2 Febr 35 paa Femø med Johanne Helweg Andersen, f 4 Febr 10 i Vordingborg. D af Gaardejer Thorvald A. og Dora Helweg Jørgensen.

† **Bichel, P e t e r** Christian Henrik, f 5 Maj 1879 i Spanghede, Tolne S, Hjørring Amt. S af Propr Heinrich Klaus Detlef B. og 1' Hustru Johanne Marie Larsen. Student 96 (I) Ribe. Med Eks S 04 laud. — Konst Kand St Johs Stift Nov - Dec 04. — Aman Jan 05 - Juni 07. Rsl Hæren Febr 05 Juni 07. Vikar Juli 07 - Dec 08. Prakt Rynkeby Dec 08 - Jan 34. — Død 27 Febr 34.



Gift 4 Dec 08 i Kbh med Læge Anna M a r g r e t h e Bichel, f Jørgensen.

Bie, Valdemar, f 14 Febr 1872 i Hobro. S af Justitsraad, Brygger Hans Jacob Anker B. og Petrea Severine Christiane Trane. Student 89 (I) Aalborg. Med Eks S 96 laud. — Assist Finseninst Jan 97 - Juli 01. Kand Kom Hosp Aug 01 - Marts 03, Dr Louises Børnehosp April - Aug 03. Rsl Blegd Hosp Sept 03 - Aug 07. 1' Rsl Fred Hosp og Rigshosp med Afd B Okt 07 - Juli 11. Studierejser 07, 08, 09, 12 (England, Frankrig, Tyskland, Østrig). — Dr med 1 Juli 03 (Om Lysets Virkning paa Bakterier). Specialistanerk (intern Med, særlig Hjerter-, Lunge- og Nyresygd) 18. — Prakt Kbh 07. Leder af Rigshosp med Poliklin Juli 11 - Sept 15. Overlæge Blegd Hosp og Docent i epidemiske Sygdommes Klinik Okt 15. Prof Univ 16. Medl Fakultetet 20, Medl Retslægeraadet 35. — Korr Medl af Wiener dermatolog Gesellsch Dec 05.



Medl Best for Dansk Selsk for intern Med 16, Best for Nord Kongres for indvortes Medicin 23, Præsident for denne Kbh 27. Medl af Hovedbest for D a d L 09 - 11. Redaktør Ugeskr f Læger 12 - 22 og fra 23. Form for Kbh Lægeforen 18 - 20. Medl af Lgf Udvalg ang Fortsættelseskurser 21. Form f Specialistudv 22 - 25. Udenlandsk Medl Finska Läkaresällskapet 25. — R* 31 Okt 22, DM 18 Nov 31, Ø r K O 11 Febr 24.

Gift 10 Maj 05 i Frederiksborg med Karen Dorothea Rasmussen, f 22 Dec 1875 i Kbh. D af Købm Niels R. og Ellen Sofie Knudsen.

† **Biering, Christian Henrik**, f 17 Marts 1853 i Marstal. S af Distriktslæge Edvard B. og Hansine Marie Petersen. Student 72 (II) Borgerdydsk p Kr. Med Eks V 80 haud I. — Aman hos Faderen i Roskilde 80-82. 3' Rsl St Hans Hosp Febr 83 - Marts 86. Kand Kom Hosp Maj - Okt 86. — Prakt Roskilde Nov 86 og fast ansat Medhjælper hos Distriktslægen Nov 86, konst Distriktslæge Juni - Sept 97. Gentagne Gange konst Distrikts- og Amtslæge. — Død i Roskilde 30 Dec 32.



Gift 30 Maj 95 i Odense med Emma Karoline Limkilde, f der 10 Juli 1861. D af Købm Poul Andr. Georg Ludv. L. og Karoline Anna Katrine Thaarup.

Biering, Georg Ludvig Cathala, f 21 Febr 1878 i Kbh. S af General-læge Fred. Ferd. B. og 1' Hustru Vilhelmine Severine Cathala. Student 96 (I) Metropolitansk. Med Eks V 02 laud. — Rsl Garn Sgh April 03 - Marts 05. Skibslæge (ØK) Febr - Juni 05. Konst Kand Kom Hosp Sept - Okt 05. Kand Fødselsstift Nov 05 - April 06. Turnus Blegd Hosp, Kom Hosp og Rud Berghs Hosp Maj 06 - Dec 07. Assist St Lucas Stift Jan - April 08, Kom Hosp Røntgenklin Okt 08 - Sept 16. — Prakt Kbh Maj 08. Korpslæge Hæren Maj 11, Overlæge Juni 15 - Okt 23. Specialistanerk (Radiologi) 18. Leder af Aarhus Kom Hosp Røntgenafd og Radiumst f Jylland Jan 18. Prakt Kbh fra Sept 18. Visitator Kom Hosp Nov 19. Chef for Kom Hosp Røntgenklin Juli 22. Læge Livsforsikr selsk »Dannebrog« fra 19. Form Radiologisk Selsk 30 - 32.



Gift 7 Sept 11 i Kbh med Lili Sørensen, f der 15 Febr 1890. D af Overlæge, Prof Søren Thorvald S. og Mimi Wilstrup.

Biering-Petersen, Erik, f 17 Juli 1884 paa Frbg. S af Statsbanekontrollør Victor Emil Petersen og Fanny Cathrine Biering. Student 02 (I) Metropolitansk. Med Eks S 09 haud I. — Kand Frbg Hosp Afd B Juli 09. Rsl Garn Sgh Okt 09 - Nov 11. Kand Diakonissestift Okt 12 - April 13, Frbg Hosp Afd C Maj - Juni 13. Turnus Balders og Sundby Hosp Juli 13 - Juni 14, Kand Kom Hosp Afd VI Juli - Sept 14, Rud Berghs Hosp Dec 14 - Marts 15, Rigshosp otolog Afd April - Okt 15. 2' Assist Kbh Poliklin dermatolog Afd April - Okt 11, 3' Assist dennes otolog Afd Marts 13 - Marts 14, 2' Assist der April 14 - Marts 15, 1' Assist der April 15 - April 18. Assist Frbg Hosp Laborat Nov 15 - Jan 17. 2' Rsl Frbg Hosp med Afd Febr 17 - April 18. Studierejser (Otologi) April - Maj 13 (Berlin) og Sept 21, Aug 22, Sept 23 (Paris). Specialistanerk (Otolaryngologi) 18. — Vikar Dec 11 - Aug 12. Rsl Hæren Aug - Okt 14. Prakt Kbh som Otolog fra Okt 15. Jernbanelæge April 18.



Gift 12 April 24 i Kristiania med Hjørdis Johnsen, f der 4 Sept 1898. D af Disponent Karl Peter J. og Frederikke Eugenie Schmutz.

Biering-Sørensen, Axel, f 15 Nov 1885 i Kbh. S af Prof, Dr phil Søren S. og Sophie Elisabeth Biering. Student 03 (I) Lyceum. Med Eks V 10 laud. — Rsl Søværnet Maj 10 - April 11. Turnus Øresundshosp med Afd Okt 10 - Marts 11 og St Josephs Hosp kir Afd April - Sept 11. Assist Kbh Poliklin med Afd B Maj - Okt 11. Kand Blegd Hosp Okt - Dec 11 og Nov 12 - Jan 13. Rsl Amtssgh i Roskilde Jan - Juni 12. Vikar F 10 og Okt 12. Rsl Garn Sgh i Kbh Marts 13. Korpslæge Hæren 1 April 13. Prakt Holbæk 1 April 13. Røntgenolog ved Amtssgh i Holbæk Maj 16 - Aug 22. Chef Garn Sgh Holbæk 1 Sept 18. Overlæge Hæren 12 Okt 21. Chef Garn Sgh Roskilde 1 Nov 32. — Prakt Roskilde fra 1 Nov 32. — Medl Best Holbæk Børneasyl fra Marts



30, Røde Kors Afd for Roskilde-Køge og Omegn fra Marts 33, Form for denne Maj 35. — R* 6 Juli 28.

Gift 2 Nov 12 i St Rise ved Ærøskøbing med Rigmor Johanne Tholle, f 1 Juni 1887 i Marstal. D af Provst Thorvald Henrik Jakob T. og Johanne Petrea Plum.

Bierregaard, Christian Ivar Bang, f 4 Okt 1875 i Kbh. S af Garvermester Johan Adolf B. og Anna Frederikke Maren Amalie Ivarine Bang. Student 92 (I) Vejle. Med Eks V 02 laud. — Vikar Jan - April 02. Aman Juni 02 - Maj 03. Prakt som Kommunalæge Fæmø Juni 03. Kand Blegd Hosp Febr - Maj 07. Turnus Kom Hosp Juni 07 - Maj 08. Specialstudium: Oto-laryngologi. — Prakt Frederikshavn fra Maj 08, Kurlæge Frydenstrand Sanat indtil 32. Jernbanelæge og Læge ved Fyrvæsenet. Studierejse (Øresygd) Sept - Okt 09 (Wien). Fast Sessionslæge 30 - 31.



Gift I: 11 Marts 04 i Clemensker paa Bornholm med Ellen Louise Dorthea Jespersen, f 23 Jan 1879 paa Krusegaard, Bornholm, † 21 Jan 12. D af Proprietær Georg Christian Stender J. og Esther Marie Hansen. — II: 26 Juni 15 i Raabjerg med Valborg Sigfrida Alvine Thaulow, f 3 Aug 1878 i Kbh. D af Grosserer Valdemar T. og Marie Brørup.

Bierring, Einar Hendrik, f 27 Aug 1897 i Kbh. S af Magister Viggo Martin B. og Anna Sophie Christensen. Student 15 (5,18) Plockross S, Hellerup. Med Eks V 23 laud. — Kand Righosp Øjenafd Maj - Okt 23. Konst Rsl Finseninst kir Afd Marts - April 24, Kand der Maj - Okt 24. Turnus Kom Hosp (III og I) Jan - Dec 25. Kand St Elisabeths Hosp Specialafd Jan - April 26, Kom Hosp Afd VI Maj - Okt 26, Afd IV Nov 26 - April 27, Dr Louises Børnehosp Maj - Okt 27, Videnskabelig Assist Zoophysiol Labor Juni 29 - Maj 31. Vikar Righosp med Poliklin Marts 31, Assist der April 31 - Aug 32, fungerende Chef der Sept 32 - Juli 33. Fra Maj 33 Leder af privat med Labor. Konst 1' Rsl Righosp Afd A Aug - Okt 33, 2' Rsl der Okt 33 - Nov 34, konst 1' Rsl der 20 Nov 34. 1' Rsl Kbh Amtssgh G med Afd C Jan 36. — Dr med 3 Okt 31 (The Standard Metabolism of boys).



Dr med 3 Okt 31 (The Standard Metabolism of boys).

Bierring, Karl, f 17 Aug 1892 i Kbh. S af Magister, Rigsdagskasserer Viggo Martin B. og Anna Sophie Christensen. Student 10 (I) Borgerdydsk p Ø. Med Eks S 16 laud. — Kand Rigshosp dermatol Afd Okt 16 - Maj 17, Børneafd Sept 17 - April 18. Turnus Rigshosp (B og D) Maj 18 - April 19. Rsl Garn Sgh og Hærens Epidemihosp Juni - Juli 19. Kand »De gamles By« Sept 19 - April 20, Dr Louises Børnehosp Maj 20. Konst Assist dettes Poliklin p V Juli - Aug 20, Assist Rigshosp med Poliklin Sept 20 - Aug 22. Kand Fuglebakkens Børnehosp Sept 22 - Aug 23. Studerede Pædiatri i Paris F 21. Assist Dr Louises Børnehosp 2' Poliklin Juli 25 - Aug 27. Lærer i Anatomi Teilmanns Massagekursus fra 22. — Specialistanerk (Børnesygd) 27. — Prakt Kbh fra E 17.



Gift 6 Maj 17 i Kbh med Valborg Henriette Caroline Lorentzen, f 1 Maj 1889 i Ugilt ved Hjørring. D af Forpagter Christian Edvard L. og Marie Kirstine Andersen.

Bierring, Knud, f 7 April 1893 i Kbh. S af Kreditkassedirektør Jacob B. og Maria Sophie Frederikke Bielefeldt. Student 11 (6,00) Metropolitansk. Med Eks S 18 laud. — Rsl Søværnet Aug 18 - Juli 19. Kand Bispeb Hosp Afd A Sept - Okt 18. Aman hos Fysikus i Thorshavn og Assist Færø Amts Sgh og Tuberkulose-Sanat Dec 18 - April 19. Rsl Marinehosp med Afd Maj - Juli 19. 2' Rsl Aalborg Kom Hosp Aug 19 - Maj 21. Assist patolog Institut i Aarhus Juli 21 - Juni 22. Rsl Jysk Fødselsanstalt Juni 22 - Aug 24. Extraord Turnusbev 24. Fast Kand Frbg Hosp Afd A Okt 24 - Sept 25. 1' Assist Finseninst kir Afd Nov 25 - Aug 27. 1' Reservekirurg Odense Sgh Juli 27 - Okt 31, Sundby Hosp Nov 31 - Nov 34, konst Overkirurg der Juni og Juli 34. Assist Læge Direkt for Ulykkesfors Maj 33 - Nov 34. Censor-suppleant (Kirurgi) med Eks Nov 34. Overkirurg Roskilde Amtssgh fra 1 Dec 34. — Forskellige Studierejser og Rejser som Skibslæge. Lærer ved Sygeplejeundervisningen henholdsvis Bispeb Hosp, Odense og Sundby Hosp. — Specialistanerk 27 (Obstetrik) 29 (Gynækologi og Kirurgi). Dr med 30 Juni 34 (Spondylitis tuberculosa og Albee's Operation).



Gift 20 Okt 25 paa Frbg med Ester Marie Lorck, f 8 April 01 i Kbh. D af Navigationsdirektør, Kommandør Victor Lorenz L. og Vibeke Marie Hvidt.

Biilmann, Gerda, f 31 Okt 01 i Kbh. D af Professor, Dr phil Einar Christian Saxtorph B. og Valborg Gyving. Student 20 (I) Zahles Sk.



Med Eks S 28 laud. — Vikar Amtssgh Herning Okt 28 - Jan 29. Kand Aarhus Sindssygehosp Febr - April 29, Aarhus Amtssgh kir Afd Maj 29 - Marts 30, med Afd April 30 - April 31. Studierejse (Wien) Maj 31. Turnus Rigshosp (A og C) Juni 31 - Maj 32. Konst Prosector pathol ved anatom Inst E 32. Kand Rigshosp Børneafd April - Dec 33. Assist Finseninst med Afd Jan 34 - Marts 35. Arb som friv Assist Zoophysiolg Labor. Kand Rigshosp dermatol Afd April 35, Kom Hosp Afd III Febr 36.

Biilmann, H o l g e r Saxtorph, f 6 Sept 1876 paa Frbg. S af Stabsdyrlæge



Holger Fred. Sylvester B. og Atka Petrea Castberg. Student 95 (II) Efterslægtens Sk. Med Eks S 02 laud. — Kand St Josephs Hosp Nov 02 - Maj 04; konst Kand Næstved Amtssgh Juni 04, Frbg Hosp Juli - Aug 04. Rsl Skive Sgh Jan - Sept 05. Fast Kand Frbg Hosp kir Afd Okt 05 - Okt 07. Vikar 04, 05, 06. Turnus Frbg Hosp Nov 07 - Juli 08. Reservekirurg St Josephs Hosp Juli 08 - Nov 09. — Overlæge Herning Amtssgh fra Nov 09. — Studierejser (Kirurgi) Maj - Juni 05, Okt 07, Maj 09, Okt 11 (Tyskland). Specialistanerk (Kirurgi, særlig Kvindesygd) 18.

G i f t 22 Juli 10 i Valby med Ellen Strandgaard, f 5 Jan 1884 i Kbh. D af Veksellerer Peter S. og Ludovica Nielsen.

Bilsted, E r n s t Carl Michael Christian, f 29 Marts 1853 i Kbh. S af Landmand Christian Ove Ludvig B. og Louise Vilhelmine Petrine Wilstrup.



Student 71 (I) Mariboers Sk. Med Eks V 79 laud. — Konst Kand Kom Hosp 79 - 80. Assist V Bremers Øreklinik 1 Aar. Kand Diakonissestift $\frac{1}{2}$ Aar, Frbg Hosp Okt 81. Rsl der og Assist Prof Howitz's gynækol Afd April 82 - Marts 84. — Prakt Frbg i Forbindelse med Dr Th Schou 84. Studierejser (Gynækologi) 95 (Rom, Dresden, Berlin), 1900 (Upsala). Læge Diakonissestift Poliklin og Assist Prof Howitz Afd paa Diakonissestift 86. Assist Læge Diakonissestift 90 - 96. Læge F Howitz Fødehjem 96 - 17. Gynæk-kirurg Privatklin 96 - 13. Nu priv Frbg.

G i f t I: 25 Juli 89 paa Frbg med K a t h i n k a H e d e v i g Agerskov, f 8 Aug 1859 i Flensborg, † 20 Nov 91.

D af Kommandør, Overlods Andreas Julius Hass A. og Kathinka Elisabeth Jacobine Prahl. — II: 29 Maj 98 med L u i s e Ines Marie Holstein, f 16 Marts 1863 paa Langebekgaard ved Kallehave, † 15 Aug 29. D af Greve Christian Johannes Ernst H. og Sophie Augusta Kramer.

Bindslev, Christian Ge o r g, f 14 April 04 i Esbjerg. S af Borgmester



Jens Rasmus B. og Otthea Nielsine Svendsen. Student 22 (ug→) Th. Langs Sk. Med Eks S 29 laud. — Kand Aalborg Kom Hosp kir Afd Sept 29 - Dec 30. Skibslæge ØK Jan - Marts 31. Vikar Kand Rud Berghs Hosp April 31, Kbh Amtssgh G kir Afd Maj - Juli 31, Kand Rud Berghs Hosp Aug 31 - Jan 32, Øresunds Hosp med Afd Febr - Marts 32. Assist Seruminst April - Sept 32. Turnus Rigshosp (B og C) Okt 32 - Aug 33. Kand Blegd Hosp Nov 33 - Maj 34. Vikar klin Assist Øresundshosp Juni 34, Kand Dr Louises Børnehosp Juli - Dec 34, Øresunds Hosp Tubafd Jan - Marts 35. 2' Rsl med Afd der April 35.

Bindslev, H a n s Strandberg, f 6 Febr 1888 paa Frbg. S af Skoleinspek-



tør Carl Alfred Severin B. og Louise Margrethe Elisabeth Hansine Tauber. Student 05 (I) Schneekloths Sk. Med Eks V 12 laud. — Kand Rud Berghs Hosp Jan - Marts 13. Turnus Aarhus Kom Hosp April 13 - Marts 14, smtd Assist Aarhus otolog Poliklin. — Aman Marts - Juli 12. Vikar Okt - Dec 12. Prakt Fjellerad fra April 14. Indkaldt Rsl Hæren Aug 14 og senere.

Gift I: 16 Aug 13 i Aarhus med G e r d a Vera Johanne Heimann, f 5 Okt 1890 i Kbh. D af Grosserer Ferdinand Laura H. og Constantine Henrikka Frederikha Pless-Schmidt. — II: 20 Dec 20 i Kbh med Ellen Margrethe Lundholm, f der 25 Juni 1898, † 10 Jan 33. D af

Herreekviperingshandler Fritz William L. og Carla Ludevica Hedermann.

Bindslev, M a r i e - L o u i s e Christiane, f 14 Sept 1889 paa Frbg. D af



Skoleinspektør Carl Alfred Severin B. og Elisabeth Louise Margrethe Hansine Tauber. Student 13 (3,82) priv dim. Med Eks S 21 haud I. — Rsl »Filadelfia« Aug 21 - Nov 22. Vikar Rsl Frederikshavn Sgh Jan 23. Kand Viborg Sindsygehosp Sept 23 - Juli 24. Turnus Aarhus Kom Hosp Aug 24 - Juli 25. 2' Rsl Viborg Sindssygehosp Sept 25 - Marts 29. Kand Rigshosp Nerveafd April - Okt 29. Rsl Aarhus Sindssygehosp Nov 29. — Specialistanerk (Psykiatri) Okt 29.

Binem, Lipschitz (tidl Lipschitz, Nvf 30), f 15 Nov 1897 i Polen (Dansk Indfødsret 12 Juli 22). S af Handelsmand Henrik Lipschitz og Perla Obarzanek. Kontorarbejde. Student 18 (5,31) priv dim. Med Eks S 26 laud. — Vikar Rsl Slagelse Amtssgh Aug og Okt 26. Kand Nykøbing Sj Sindssygehosp Dec 26 - Maj 27. 2' Rsl Amtssgh Nykøbing F Juni 27 - Juli 28. Vikar. Turnus Aarhus Kom Hosp Dec 28 - Nov 29. Vikar. — Prakt Næsby pr Munkeby fra 27 Marts 30.



Gift (b v) 20 Aug 30 i Kbh med Dagmar Bülow, f i Allinge 10 Maj 1897.

Bing, Herman Jacob, f 26 Okt 1871 i Kbh. S af Etatsraad, Grosserer Jacob Martin B. og Amalia Warburg. Student 88 (I) Metropolitansk. Med Eks S 96 laud. — Studerede fysiolog Kemi ved Landbohøjskolen 96 - 98. Kand Alm Hosp Okt 98 - April 99, Øresundshosp Maj - Juli 99, Kom Hosp Aug 99 - Maj 1901. Rsl Blegd Hosp Juni 01 - Juli 03, Kom Hosp Afd III Aug 03 - Okt 07. Studierejse 01 (England, Epidemihospitaler) 01, 03, 07 (Tyskland, Mavesygd). — Dr med 23 Febr 99 (Om reducerende Substanser i Blodet). Specialistanerk (Intern Med, særlig Lunge- og Hjertesygd) 18. — Læge Kbh Tub St Dec 07 - Okt 11. Korpslæge Maj 08 - Okt 11, udenfor Nr 2 Aar. Afsked Sept 13. Læge Kom Hosp midlertidige Afd Nov 11 - Okt 13. Overlæge Alm Hosp Nov 13 - Aug 16, Bispeb Hosp Aug 16 - Maj 21, Kom Hosp Afd II fra Maj



21. Censor med Eks 14 - 16. Docent Universitetet Maj 21. Professor ved den klin Praktikantunderv Okt 34. — Medl af Best for Nationalforen kbh Kreds 11, af Best for Kbh Sygehj, Best for Refsnæs Kysthosp, samt, 21, af den permanente Farmakopékomm. Medl af Best for Vejleford Sanat, Michaelsens Fond og Gensidig kvindelig Hjælpeforen. Medredaktør af Acta med Skandinavica. Medl af Farmakopékomm af 1933, Form for dennes Formelsamlingudv. Medl af Kbh Lgf's Voldgiftsret fra 20.

Gift 9 Okt 04 i Kbh med Ebba Henriques, f der 9 April 1885. D af Veksellerer Otto Ruben H. og Elisa Bendix.

Bing, Jens Herman, f 19 Dec 06 i Kbh. S af Prof, Dr med Herman Jacob B. og Ebba Henriques. Student 24 (I) Metropolitansk. Med Eks S 31 laud. — Kand Kom Hosp Afd VII Dec 31 - Dec 32, Øresundshosp med Afd Febr - Maj 33. Vikar Kand Kom Hosp VII Afd Juni - Sept 33. Kand Rud Berghs Hosp Febr - Juni 34. Turnus Rigshosp (B og D) Juli 34 - Maj 35. Vikar Kand Børneafd der Juni 35. Kand der Juli - Dec 35. Friv Assist Univ fysiolog Inst fra 31.



Gift 2 Juli 31 i Kbh med Else Caspersen, f 22 Jan 08 i Skagen. D af Politimester Morten Malte C. og Henriette Andersen.

† **Birk, O s c a r** Christian, f 15 Juni 1864 i Kbh. S af Etatsraad, Land-inspektør Peter Georg Toft B. og Adolphine Caroline Helene Hansen.



Først ved Handelen. Student 86 (I) Borgerdydsk i Kbh. Med Eks S 93 laud. — Konst Kand Kom Hosp Juli - Aug 93, Alm Hosp Aug - Okt 93. Konst Sygehuslæge Varde Nov - Dec 93. Vikar og Aman Dec 93 - Febr 94. Konst Kand Alm Hosp Febr - April 94. Vikar Maj - Nov 94 og Marts - Juli 95 (derunder 1 Md konst Sygehuslæge). Konst Kand Kom Hosp Aug - Okt 95. Vikar Nov 95, Febr - Juni 96 og Aug - Okt 96. Konst Sygehuslæge Okt 96. Konst Kand Kom Hosp Dec 96. Kand Blegd Hosp Marts - Maj 97, Kom Hosp Juni 97 - Dec 98. — Oprettede Sanat 98. Sygehuslæge Ringkøbing Juli 99. Studierejser til Paris, Berlin, Stockholm, Wien. Privat Udlandet 29 - 33. — Død

paa Hareskov Kuranst 16 Sept 33.

G i f t 14 Okt 10 i Odense med Anna Christiansen, f 24 Sept 1883 i Svendborg. D af Købmand Fred. C. og Elisabeth Margrethe Andersen.

† **Birkedal, Hans** Hansen, f 5 Jan 1880 i Jels. Læge-Eks og Dr med (Tyskland) 09. Prakt Sønderborg 09. Dansk jus pract 24 Nov 20. Jernbanelæge. — Død 1 Okt 29.



Bisgaard, A x e l Emil, f 23 Maj 1875 i Kbh. S af Sagfører Søren B. og Gunild Marie Cecilie Carlsen. Student 93 (I) Aalborg. Med Eks V 99 haud I.



— Konst Kand Kom Hosp Juni - Juli 02. Kand Oringe og Fred Hosp April 03 - Juni 04, St Hans Hosp Maj 09 - Maj 11. Rsl der Maj 11 - Nov 15. Studierejser Juni - Juli 13 (Tyskland), Maj - Juni 14 (Paris), Sept - Okt 18 (Sverrig, Norge). — Dr med 29 Maj 13 (Æggehvidestofferne i Cerebrospinalvædsken og deres kliniske Betydning). Specialist-
anerk (Psykiatri) 18. — Prakt Tikjøb ved Fredensborg Dec 02, Humlebæk Jan 03, Vinderup Sept 04 - 09. Jernbanelæge April 06. Overlæge St Hans Hosp fra Nov 15. — Medl af »Broen«s Forretningsudvalg Dec 17. Dr med Martin Salomonsens Legat Marts 25.

G i f t I: 10 Nov 06 i Kbh med Vilhelmine Lorentzen, f Schmidt, f der 13 Juli 1878. D af Bagermester Johan Olafur Schmidt og Thora Herrestrup. Skilt. — II: 1932 med Sygeplejerske Lise Madsen. D af Hotelejer N. S. Madsen og Hustru, f Nielsen.

Bisgaard, Holger Ove, f 28 Marts 1880 i Kjøng (Assens Amt). S af Læge Marinus Elias Sophus B. og Clara Agathe Cathinka Ove. Student 99 (I) Odense. Med Eks V 07 laud. — Kand Kbh Amtssgh F Juli 08 - Juni 09, Fred Hosp Afd B Juli - Dec 09. — Vikar og Aman Febr 07 - Juni 08. Prakt Glamsbjerg fra Jan 10. Jernbanelæge April 13.



Gift 10 Okt 10 i Kjøng med Gerda Poulsen, f i Taastrup 19 April 1887. D af Distriktslæge Valdemar Bernhard P. og Adelaide Franciska Christensen.

Bissing, Hans Jacob Kai, f 24 Juli 1898 i Kbh. S af Pakmester Jens B. og Thea Johanne Jakobsen. Student 16 (5,11) Hellerup Gymn. Med Eks S 24 laud. — Aman Okt 24 - Febr 25. Assist Odense St Josephs Hosp Nerveafd Marts 25. Kand Statshosp Sønderborg Juni - Okt 25. Rsl Tønder Sgh Nov 25 - Okt 26. Prakt Fjelstrup Nov 26 - Dec 27. Kand Aarhus Sindssygehosp Jan - Marts 28, Øresundshosp med Afd April - Juni 28. Rsl Aarhus Sindssygehosp Juli 28 - Sept 29, Herning Amtssgh Okt 29 - Sept 30. — Prakt Viborg fra Okt 30. Rsl Hæren Maj 31 - April 32.



Gift 6 Marts 26 i Viborg med Ellen Jacobsen, f 2 April 01 i Viborg. D af Dyrslæge Christian J. og Ellen Marie Rasmussen.

***Bistrup, Poul**, f 24 Aug 1886 i Kbh. S af Kapt i Artilleriet Christian Peter B. og Helene Sophie Vilhelmine Holbeck. Student 03 (I) Efterslægtsselsk Sk. Med Eks S 20 laud I. — Kand Odense Sgh Febr 21 og atter ansat Sept 21. Rsl Middelfart Sgh Febr 22. — Prakt Fredensborg fra Dec 22. Jernbanelæge 23.

Bitsch, Johannes, f 9 Jan 1866 i Kbh. S af Husejer Johannes B. og Bodil Hansen. Student 83 (I) Mariboës Sk. Med Eks V 89 laud. — Kand Kbh Amtssgh F Febr 89 - Jan 90, Alm Hosp Febr - Maj 90, Dr Louises Børnehosp Juni - Nov 90, Kom Hosp Dec 90 - Sept 92. Assist Læge ved Ladegaarden Okt 92 - Marts 93. — Prakt Kbh fra Okt 92.



Gift 14 Sept 93 paa Frbg med Agnes Møller, f 18 April 1868 i Kbh. D af Rentier Frederik Moltke M. og Nathalie Hannicker.

***Bittmann, J o h a n Frantz**, f 5 Marts 1899 i Madras, Indien. S af Missionær Johan Eduard B. og Helene Sodemann. Student 17 (5,18) Østersøgades Gymn. Med Eks S 24 haud I. — Kand Blegd Hosp. — Prakt Nibe Marts 25, Stoholm fra Aug 32. Jernbanelæge Okt 32.



† **Bjarnesen, J e n s Bech**, f 25 Okt 1889 i Ryde Sogn, Ringkøbing Amt. S af Præst Haldor Peter B. og Emma Nielsine Abel. Student 09 (I) Viborg. Med Eks S 17 laud. — Kand Aarhus Kom Hosp kir Afd Juli - Nov 17. — Aman Jan - Aug 18. Prakt Østermarie Sept 18 - Aug 21, Varde Sept 21. — Død der 18 Jan 26.

Gift 25 Marts 19 i Odense med Elisabeth Holbeck, f 25 Marts 1893 i Rønne. D af Rektor Hans Steenstrup H. og Ellen Johanne Friis.



† **Bjarnhjedinnsson, Sæmundur**, f 26 Aug 1863 paa Bödvarsholar, Tveråhreppur, Hunavatnssýssel, Island. S af Bonde Bjarnhjedinn Sæmundsson og Kolfinna Snæbjørnsdóttir. Student 90 laud Reykjavik. Med Eks V 97 haud I. — Aman Febr - Marts 97. Distriktslæge i Skagafjord 1 Juli 97. Overlæge og Forst for Spedalskhedshosp Okt 98 - Aug 34. — Delegeret af den islandske Regering til 2' internat Leprakonf i Bergen 09. Medredaktør af Islands Lægeblad Jan 23. Korr Medl af D dermatolog Selsk Nov 23. Form Islands Lægeforen 1 - 2 Aar, Lægekonsulent Islandske Stats Ulykkesfors fra dennes Oprettelse til Maj 34. Privat i Danmark. Død der 21 Febr 36. — Tit Prof 9 Okt 12. IF 3, 22.

Gift 1 Okt 02 i Reykjavik med Christophine Mikeline Jürgensen, f 1 Okt 1868 i Ebeltoft. D af Proprietær Johannes Ludvig J. og Marie Christiane Jensen.



† **Bjarning, H a n s C h r i s t i a n** (tidl Hansen, Nvf Febr 04), f 19 Nov 1877 i Davinde ved Odense. S af Gaardejer Jens Hansen og Frederikke Louise Knudsen. Student 97 (I) Odense. Med Eks S 03 laud. — Rsl Hjørring Sgh Nov 04 - Okt 05. Kand Fred Hosp Febr 06 - Jan 07. Studerede Øjensygd. Specialistanerk 18. — Prakt Kbh Nov 05, Fredericia April 07 - Sept 09, i Vejle som Øjenlæge Sept 09. Rsl Hæren Dec 15 - Marts 23. — Død i Vejle 21 Okt 29.

Gift (b v) 05 i Aalborg med Margrethe Axelline Petersen Saaby, f 31 Juli 1881 i Kbh.

***Bjarnov, J u l i u s A l e x a n d e r N i c o l a i R a s m u s s e n**, f 8 Febr 1900 i Solingen, Tyskland. S af Ingeniør Charles B. og Ana Susanne Bjerregaard. Student S 20 (g+) priv dim. Med Eks V 29 laud. — Vikar Distriktslæge Grønland Okt 29, Distriktslæge Upernivik fra April 33.

Gift med Salamé Mølgaard, † 1 Aug 31.

***Bjerager, Knud** Edvard, f 24 Febr 1876. S af Kontorchef Emil Arnold Theodor B. og Ida Dorothea Meyer. Student 94 (I) Metropolitansk. Med Eks V 05 haud I. — Konst Kand Sundby Hosp Jan - Marts 05. Vikar. — Prakt Lyngø St fra Nov 10. Jernbanelæge April 13.



Bjerger Borreby Tage Richard, f i Kbh 11 Nov 1899. S af Grosserer Emanuel Borreby og Marie-Louise Sørensen. Student 18 (I) St Andreas Koll. Med Eks V 26 laud. — Kand Skive Sgh med Afd Febr 26, kir Afd Marts 26 - Okt 27, med Afd Nov 27 - Febr 29, Øresundshosp Tub Afd Marts 29 - Febr 30, Børnehosp Fuglebakken April - Okt 30. Bispeb Hosp Afd B Nov 30 - Okt 31, Blegd Hosp Nov 31. 2' Rsl Kom Hosp Afd VII Dec 31. Visitator ved Kom Hosp Nov 34, Assist Kom Hosp med Poliklin Jan 35. Rsl Blegd Hosp April 35. — Dr med 26 Maj 32 (Glukosens Indvandring i de røde Blodlegemer).

Gift 7 Maj 27 i Kbh med **Ellen Piculell** Kielgast, f 24 Sept 08 i Skive. D af Konsul Knud K. og **Elin Louise Jacobsen**.



Bjerre, Hans, f 8 Febr 02 i Aarhus. S af Valgmenighedspræst Jacob B. og Ane Marie Berthelsen. Student 20 (ug-) Viborg. Med Eks S 27 laud. — Aman Nov 27 - Sept 28. Rsl Roskilde Amtssgh Nov 28 - Okt 30. Kand Sundby Hosp kir Afd Nov 30 - Maj 32. Extraord Turnusbevis. Kand Børnehosp Fuglebakken Juni 32, Rigshosp Fødeafd A Aug - Dec 32. Assist Rigshosp Røntgenafd Jan - Sept 33. Prosektor patholog-anatom Inst Okt 33 - Okt 34. 2' Reservekirurg Odense Sgh Nov 34. — Dr med 5 Dec 35 (Klin Unders over Ingvinalkryptorchismen hos Mennesket). — Medl Best F a y L fra 33.

Gift (b v) 3 Aug 29 i Kbh med **Solvejg Aakjær**, f 8 Okt 08 i Grinderslev. D af Forfatter **Jeppe Aakjær** og **Nanna Krog**.



† **Bjerregaard, Peder Christensen**, f 10 Sept 1869 paa Høgsholt, Hover Sogn, Vejle Amt. S af Gaardejer **Jørgen Pedersen B.** og **Maren Sørensen**. Ved Landvæsenet. Paa Højskole og Landbrugsskole. Student 92 (II) Mariboës Sk. Med Eks V 1900 haud. — Studerede ved Kliniker i Kbh, specielt Fysiurgi. Gentagne Studierejser (Hydroterapi, Berlin) 05 og senere til Sverige, Norge og Tyskland. Specialisterk (Mekanofysioterapi) 18. — Prakt Aagaard ved Kolding Juli 1900 - Sept 04, Bramminge Okt 04 - Marts 05, Silkeborg April 05. Læge Silkeborg Badesanatorium 05 - 11, derefter ved »Gl Skovridergaard«. — Død paa Vejlefjord Sanat 6 Febr 26.

Gift 21 Okt 1900 i Kbh med **Fransigne (Signe) Aleksandrine Therese Rosamunde Nielsen Barkhuus**, f 15 Maj 1875 i Kallundborg, † 1925. D af Barber **Anders Jørgen Nielsen B.** og **Dortea Cecilie Emilie Bache**.

† **Bjerrum, Christen Andersen**, f 18 Juli 1867 i Rejsby i Nordslesvig. S af Gaardejer Laurids B. og Maren Lauridsen. Ved Landvæsen til 17 Aar. Student 91 (I) Ribe. Med Eks S 98 laud. — Kand Kom Hosp Sept 04 - Juni 06. — Prakt Bjergby ved Hjørring 98, Nørre Nebel Okt 06, Varde 09, Farsø 10. Gentagne Studieophold i Hamborg og Berlin. Læge Amtssgh i Farsø 1 Juni 10; smtd konst Distriktslæge i Distr mellem Nibe, Løgstør og Hobro. Kredslæge i Himmerlands Kreds med Bopæl i Farsø 1 April 15. — Død der 1 Juni 28.

Gift I: med Helene Malmquist. Skilt. — II: 1 Okt 17 med Henriette Kragh Hansen.



Bjerrum, Oluf Kristian, f 28 Maj 1882 i Kbh. S af Prof, Dr med Jannik P. B. og Anna Katrine Johansen. Friv Lærling Marinen 98 - 99. Student 02 (I) Borgerdydsk p Ø. Med Eks V 09 haud I. — Kand St Lucas Stift Juli 09 - Juli 10. Assist Kbh Poliklin (Tandafd) 10 - 11. — Prakt Kbh som Tandlæge fra 10. Studierejse 12, 13 og 14 (Berlin, Tand-sygdomme) samt Okt - Nov 15 (Kæbelasaretter), desuden ved Columbia University Marts - Maj 19. — Tandlæge Rigshosp Sept 17. Rsl Hæren (Garn Sgh) 18. Censor Tandlægeskolen (spec Kirurgi) 21. Leder af Rigshosp Tandklin 33. — Dr med 29 Sept 32 (Om Underkæbebrud). — Korresp Medl Sydsvenska Tandläkareselsk 32, Næstform Kbh Tandlægeforen 25 - 29, Dansk Tandlægeforen 26 - 29. Président honoraire ved International Tandlægekongres 4' Sekt Paris 31.

Gift I Maj 09 i Kbh med Tandlæge Anne Hennings Müller, f 10 Aug 1888 i Randers. D af Tandlæge Frederik Christian v M. og Nikoline Hennings.

***Bjersing, Hans Olaf Honoré**, f 21 Febr 09 i Aarhus. S af Valdemar B. og Ingrid Elfrida Honoré. Student 27 (6,95) Aalborg. Med Eks S 35 haud I. — Turnus Bispeb Hosp (C - A) Aug 35.

† **Bjørndal, Thomas Lund**, f 3 Marts 1892 i Kirkehyllinge ved Roskilde. S af Præst Thomas Lund B. og Katinka Hermine Holm. Student S 10 (4,33) Roskilde. Med Eks V 21 haud I. — Prakt Grønbjerg Juni 21, Lohals Nov 22, Stoense, St Snøde Nov 23. — Død der 9 Jan 26.

Gift 4 Nov 19 med Karen Sofie Petersen. D af Landmand Jørgen Peter P. og Bothilda Nilsson.

Bjørnshave, Niels Thomas (tidl Nielsen, Nvf 7 Febr 18), f 11 April 1891 i Sønderby, Glud S, Vejle Amt. S af Gaardejer Carl Nielsen og Ane Kirstine Pedersen. Student 10 (4,92) Horsens. Med Eks S 18 haud I. — Konst Kand St Josephs Hosp gyn Afd Okt 18. Kand Odense Amtssgh med Afd Dec 18 - Febr 19. Rsl Herning Amtssgh Marts 19 - Febr 20. — Prakt Aars fra Marts 20.



Gift 1 Aug 19 i Blands, Stokkemarke S, med Ellen Sigrid Bitsch, f 28 April 1892 i Oens. D af Lærer Johan Peter B. og Hustru Juliane Charlotte.

***Björnsson, Gudmundur**, f 12 Okt 1864 i Grøf, Thingø Syssel, Island. S af Forp Bjørn Levi Gudmundsson og Thorbjørg Helgadatter. Student 87 (I) Reykjavik. Med Eks V 94 laud. — Kand Alm Hosp Maj - Juli 94. Vikar. — Konst Lærer Lægeskolen i Reykjavik V 94 - 95, fast ansat 30 Sept 95. Studerede med offentlig Underst Spedalskhed i Norge Juli - Okt 96. Distriktslæge 1ste islandske Lægedistrikt Okt 96. Byraadsmedl 99 - 05. Altingsmand 05 - 07, kongevalgt 13. I Udlandet Sept 05 - Marts 06. Landfysikus for Island og Forstander for Lægeskolen i Reykjavik 7 Nov 06. Prof ved Univ i Reykjavik 8 Juni 11. — R* 22 Maj 03. D M 8 Aug 07.

Gift I: 27 April 95 i Reykjavik med Gudrun Björnsson, f der 31 Dec 1864, † 29 Jan 04. D af Sigurdur B. og Margrjet Bjarnadottir. — II: 14 Aug 08 med Margrethe Stephensen. D af Landshøvding Magnus S.

***Björnsson, Jón Sigfus**, f 8 Febr 1892 paa Island. S af Gaardejer Bjørn Sigfusson og Ing Jónsdóttir. Student S 12 (5,30) Reykjavik. Med Eks V 21 laud. — Prakt i Mørkøv Marts 21. Turnuskand Bispeb og Sundby Hosp Sept 24 - Aug 25. Derefter atter i Mørkøv, i Humble fra Okt 26.

Björnsson, Kristinn, f 17 Dec 1879 i Reykjavik, Island. S af Købmand Bjørn Gudmundsson og Marie Olofsdóttir. Student 99 (I) Reykjavik. Med Eks S 07 laud. — Skibslæge Nov 07 - Juli 08. Turnus Øresunds og St Josephs Hosp Aug 08 - Juli 09. — Konst Kommunelæge i St Thomas Sept 09 - Jan 11. Plantagelæge i Ingenio Consuelo, San Pedro de Macoris, Santo Domingo Febr 11 - Maj 19. Domenikansk med Eks Juli 11. Studierejse til Amerika og Danmark Maj 19 - Nov 20, deraf Tjeneste ved New York post-graduated Hospital Juni - Aug 19 og Blegd Hosp Okt - Dec 19. Kand Rud Berghs Hosp Febr - Okt 20. Atter i Ingenio Consuelo Dec 20 - Juni 26, derefter prakt Kbh.



Gift 3 Aug 09 i Kbh med Marie Jørgensen, f 6 Maj 1879 i Taastrup ved Klippinge, † 23 Juni 32. D af Gaardejer Mads J. og Karen Petersen.

Björnsson, Kristjan Olafur, f 24 Marts 1886 i Isafjord, Island. S af Købmand Bjørn Gudmundsson og Elisabeth Jónsdóttir.



Student 09 (I) Reykjavik. Med Eks S 16 haud I. — Vikarier Rsl Svendborg Sgh Juli 16. Rsl Hjørring Sgh Juli 17 - Juni 18 og Sept - Dec 18. Turnus Bispeb og Sundby Hosp Jan - Dec 19. Kand Kom Hosp Afd IV Jan - Marts 20, Afd VI April - Juni 20. Assist otolog Afd St Josephs Hosp, Aarhus Nov 20 - Sept 23. Kand Rigshosp otolog Afd Okt 23 - Marts 24. Studierejse (Otologi, Wien) Okt 22 og April - Maj 24. Specialistanerk (Otolaryngologi) 24. — Vikar i Vestmanhavn og Sandø, Færøerne Okt 16 - Marts 17, desuden Vikar 16, 17, 18, 20. Paa Island S 24. Derefter Assist hos Dr Heilskov, Aalborg. Kompagnon 29. Konsulent i Otolaryngologi Skørping Sanat Jan 36.

Björum, Axel Hjalmar, f 3 Maj 1893 i Nors. S af Præst Peter Christian Jensen og Ida Nina Knuthsen. Student 11 (5,79) Metropolitansk. Med Eks S 18 haud I. — Kand Blegd Hosp Nov 18 - Marts 19.



Læge Hald Lasaretlejr Juni - Okt 19. Kand Aarhus Kom Hosp kir Afd Nov 19 - Nov 20, Kbh Amtssgh F Dec 20 - Juli 21. Turnus Bispeb Hosp (B og A) Aug 21 - Aug 22. Konst Overlæge Esbønderup Sgh Aug - Okt 22. Studierejse (Kirurgi, Tyskland) Nov 22 - Febr 23. Kand St Josephs Hosp kir Afd Marts - Okt 23. Surnum Kand Rigshosp Fødeafd B Nov 23, Rud Berghs Hosp Dec 23 - Juni 24, Dr Louises Børnehosp Juli 24 - Febr 25, Rigshosp Børneafd Marts 25. Fast Kand Børnehosp paa Fuglebakken Okt 25 - Okt 26. Rsl der Nov 26 - Okt 28, Assist Finseninst ambul Børneklin Nov 29 - April 30, Dr Louises Børnehosp 3' Poliklin Maj 30 - April 33. Visitator Kom Hosp Maj 30 - Nov 34. — Prakt Kbh fra Jan 27, Skolelæge April 28. — Specialistanerk (Børnesyg) 34.

G i f t 20 Sept 25 i Hillerød med Karen Nørgaard, f 29 Jan 02 paa Frbg. D af Direktør Christian Thorsen N. og Marie Thorup.

† **Blad, Axel Gustav Decreaux**, f 6 Aug 1872 i Kbh. Adoptivson af Direktør Edvard Adolf B. og Louise Walther. Student 89 (I) Frbg Latin- og Realsk. Med Eks V 96 laud. — Kand Alm Hosp Febr - Dec 97, Blegd Hosp April - Sept 98, Fred Hosp Okt 98 - Jan 99, St Johs Stift Febr 99 - Maj 1900. Assist hos Prof Kaarsberg (St Lucas Stift) Juni 1900 - Maj 01. Kand Fred Hosp Juni 01 - Juli 02. Klin Assist i Kirurgi Frbg Hosp April 03 - April 06. Studierejse F 98 (Dresden), E 04 for det Studsgaardske Legat (Breslau, Wien), F 05 (Rom, Paris). 2' Reservekirurg Fred Hosp Afd C Maj 06, 1' Reservekirurg der Okt 07 - E 09. Prosektor chir E 10 - E 12.



— Univ Guldmedalje 1900 (Tyktarmens Lejeforandringer). Dr med 3 Okt 03 (Om Enteroptose). — Prakt i Kbh E 01, som Kirurg 10. Assist Arbejderforsikringsraadet F 04. Afdelingslæge Kbh Poliklin Afd B Jan 14. Aarlige Studierejser (Kirurgi) 05 - 14. Smiths Stip 09 - 12. Specialistanerk (Kirurgi, særl Kvindesygd) 18.

Overkirurg St Josephs Hosp i Kbh 18, smtd overtaget Prof J. Schous Privat-klinik. — Død i Kbh 2 Sept 34. — R r K 1, 20.

Gift I: 19 April 05 med J o h a n n e Ingeborg Heine, f Poulsen, f 25 Aug 1871 i Kbh. D af kgl Skuespiller Olaf Rye P. og Emilie Henriette Bryde, tidl gift med Læge Axel J. H. Skilt 8 Juni 09. — II: 9 Sept 22 i Kbh med Ragnhild Holberg (f Bojesen), f der 3 Nov 1876. D af Kommandør Sigurd B. og Betty Jensen, tidl gift med Forf Kaj H.

Blauenfeldt, Edvard Christian, f 29 April 1855 i Kolshave, Guldbjerg S, Odense Amt. S af Præst Wichmann B. og Hansine Noline Andersen. Student 73 (II) Odense. Med Eks V 81 haud I. — Rsl Søværnet April - Sept 81. Konst Kand Fred Hosp Nov 82 - Marts 83. Konst Distrikslæge Skibby og Nykøbing S Maj 83, Vestervig Febr - Juni 84. — Prakt Vestervig Juli 84, Vordingborg 94. Udenlands 98. Prakt Odense 99, Grevinge 07. Privat L Skensved 30, Holte 33.



Blegvad, Niels Reinhold, f 20 Febr 1880 i Thorup, Samsø. S af Skolebestyrer Jacob Magnus Kristian Michael B. og Gertrud Sophie Lund. Student 97 (Udm) Odense. Med Eks V 04 laud. — Assist Kom Hosp otolog Klinik Febr 04 - Okt 06, samtidig Aman hos Prof Mygind. Konst Kand Fred Hosp Juni 04. Konst Rsl Garn Sgh Aug - Okt 04. Kand Kom Hosp Afd VI Juni - Aug 06. Turnus Fred Hosp Sept 06 - Sept 07. Udenlands Okt 07 - April 08 og ofte senere. Atter Assist Kom Hosp otolog Klinik Juli 08 - Febr 17. Otolog ved Øresundshosp fra Juni 16, ved Boserup Sanat fra 28. — Prakt Kbh 05 og som Otolog fra E 08. Specialistanerk 18. — Repræsentant i D a d L 11 - 17, og fra 31. Form Dansk oto-laryngol Selsk 19 - 21, Kbh'ske Øre- og Halslægers Org fra 18. Medl Kbh Lkf's Best fra 31. Korr Medl af Soc fr d'oto-rhino-laryngologie 12. Dommersuppleant Professorkonkurrence (Oto-Laryngologi) 27. Generalsekr Internat Oto-Laryngolog-Kongres Kbh 28. Korr Medl Rhino-laryngol Gesellschaft (Wien) 31. — R* 6 Okt 28.



Gift I: 4 Marts 05 i Kbh med Julie Marstrand, f der 26 Juni 1882. D af Borgmester Jacob M. og Marie Elisabeth Neergaard. Skilt 26. — II: 17 Maj 27 i Kbh med Bente Hørup, f der 24 Aug 1898. D af Grosserer Alex H. og Marie Hvilsum.

Blegvad, Olaf, f 30 Nov 1888 i Thorup, Samsø. S af Skolebestyrer Jacob Magnus Christian Michael B. og Gertrud Sofie Lund. Student 07 (I) Hesselager. Med Eks S 14 laud. — 1' Rsl Aalborg Amtssgh Sept 14 - Febr 16. Rsl Hæren Nov 14. Turnus Øresunds og St Josephs Hosp April 16 - Marts 17. Kand Rigshosp Øjenklin Maj 17 - Jan 18, Surnum Kand der

Febr - Maj 18. 2' Assist Kbh Poliklin Øjenafd Marts 18 - Marts 19. Rsl Garn Sgh Øjenklin Sept 18 - Nov 28, assist Læge der Nov 28 - Juli 29. Klin Assist Rigshosp Øjenklin Marts 20 - Dec 21, 2' Assist der Jan 22 - Jan 23, 1' Assist der Febr 23 - Febr 27. Studierejse (Øjensygd) Sept - Okt 24 (Paris, Freiburg i Br, Zürich). Vikar April 17. Konst Chef for Frbg Poliklin Øjenafd Marts - Juni 18. Vikar Assist Rigshosp Øjenafd Juni - Okt 18. Vikar Kom Hosp Øjenafd Marts - April og Juni - Aug 19. — Dr med 22 Marts 23 (Om Xerophthalmien og dens Forekomst i Danmark i Aarene 1909 - 20). Specialistanerk (Oftalmologi) 22. Deltog Marts 25 i Konkurr om Professorat i Oftalmologi sammen med E. Holm, H. Larsen, K. K. K. Lundsgaard og H. Rønne. — Prakt som Øjenlæge Kbh fra Juni 22. Øjenlæge Bispeb Hosp April 29 - Jan 34, Finseninst og Radiumstat Maj 29 - Dec 33, Overlæge der fra 1 Jan 34. — Medl Best Kbh Øjenlægers Org fra 32. Form Ophtalmologisk Selskab 35.



Gift 29 Dec 14 i Kolding med Gudrun Schrøder, f der 20 Maj 1892. D af Direktør Jens Peter S. og Helga Schjørring.

Blem, J e n s Julius, f 15 Marts 1876 i Svaneke. S af Skibsbygger og Ølbrygger Jeppe Hansen B. og Anine Kirstine Ipsen. Student 93 (Udm) Rønne. Med Eks S 1900 laud. — Kand Fred Hosp Okt - Dec 01, Middelfart Sindssygehosp Jan - Juni 02, Blegd Hosp Marts - Maj 16, Vejle Amtssgh Juni - Dec 16. Embedslægeeks Maj 16. — Vikar og Aman. Prakt Haderup Aug 02, Sandvad Sept 03, Jellinge April 08 - Jan 16. Seminarielæge der 10 - 16. Kredslæge Mariager 27 Jan 17. Amtslæge Assens 7 April 19, Sønderborg fra 1 Juli 24. — Form for Assens-Kredsen af Nationalforen til Tub Bekæmp 19 - 24.



Gift 10 Sept 03 i Nørholm med Nicoline Antonia Hansen, f 15 Dec 1875 i Kbh. D af Vand- og Gasmester Hans Jensen H. og Karen Svanberg.

Blicher Weygaard, Ilia — se **W e y g a a r d**, Ilia Blicher.

Blichert, E i n a r Sigfred, f 16 Okt 1884 paa Frbg. S af Grosserer Peter B. og Marie Hagsted. Student 02 (I) Schneekloths Sk. Med Eks S 09 laud. — Skibslæge Dec 09 - Febr 10. Kand Kbh Amtssgh F Marts 10 - Maj 11, Frbg Hosp Afd B Dec 11 - Maj 12, Afd A Juni - Dec 12. Klin Assist dettes Afd D Jan - April 13. Kand Kom Hosp Afd IV Nov 13 - Jan 14. Studierejse Juni - Juli og Sept - Okt 13. Assist Kbh Poliklin kir Afd Nov 12 - Jan 14. — Konst Distriktslæge i Videbæk Juni - Juli 11, konst Sghlæge i Grenaa Febr - Aug 14. Prakt Grenaa Juli 14, Frederikssund Maj 15. Fast Assist Sgh der Maj 15 - Nov 18. — Prakt Holte fra Nov 18. Jernbanelæge 20. Læge ved Forsikr.selsk Nord og Syd 29, Kbh Kom Plejehjem Rydholt 31. — Medl Sundhedskomm Søllerød 21,



at Best Kbh Omegn Lkf 25. Repræsentant D a d L fra 30. Medl Best Sjælland-falsterske Jernbanelægeforen 30.

Gift 25 Nov 14 paa Frbg med Ulla Maggie Olga Kraunsøe, f 20 Dec 1892 i Randers. D af Konsul Alfred K. og Karen Henriette Kristiane Dorndorff.

***Bligaard, Karen**, f 29 Jan 01 i Grinderslev, Viborg Amt. D af Gaardejer Kristen B. og Else Marie Pedersen. Student 25 (4,90) priv dim. Med Eks V 35 haud I. — Turnus Odense Sgh Maj 35.

Blinkenberg, Peter Andreas, f 20 Maj 1895 paa Frbg. S af Prof Dr phil Christian Sørensen B. og Emma Henriette Juul. Student 13 (5,25) Metropolitsk. Med Eks S 20 laud. — Kand Sønderborg Statshosp kir Afd Marts 21 - Jan 23, Øresundshosp med Afd Febr - Juli 23 og Okt - Dec 23. Turnus Kom Hosp (III og I) Jan - Dec 24. 1' Rsl Fakse Sgh Marts 25 - Aug 26. Fast Kand Rigshosp Fødeafd B Nov 26 - Marts 27. Assist Rigshosp Røntgenafd April 27 - Juni 29. Kand Kom Hosp Afd VI Juli - Sept 29, Assist Røntgenafd der Jan 30 - Aug 33. Rsl Randers Amtssgh Sept - Okt 33. 2' Rsl Radiumstat Kbh Nov 33 - Juli 35. 1' Rsl Radiumstat Odense fra Aug 35. — Specialistanerk (Radiologi) Jan 31. Lektor (Radiologi) Tandlægesk Sept 30 - Sept 35. — Rsl Hæren April 27 - April 29. Lærer i Sundhedslære ved Landstormen 29 - 32.



Gift 13 April 27 i Helsingør med Ellen Margrethe Jeppesen, f 2 Marts 1895 i Kbh. D af Koffardikaptajn Carl Andersen J. og Mathilde Hansen.

Blixenkroner Møller, Niels — se Møller, Niels Blixenkroner.

Bloch, Bodil Marie (f Hjorth), f 11 Sept 1873 i Langetved, Skrave Sogn, Haderslev Amt. D af Gaardejer Niels H. og Kirstine Margrethe Jensen-Wind. Ved Husvæsen. Student 97 (I) priv dim. Med Eks V 04 haud I. — Konst Kand Fred Hosp Maj - Aug 04. Kand Kellers Aandssvageanst Sept - Dec 04. Fred Hosp Febr - Marts 05. 2' Rsl Kellers Aandssvageanst Maj - Dec 05. Kand Øresundshosp Maj - Juni 06, St Hans Hosp Nov 06 - Nov 07. — Prakt Haderslev Dec 07 - Okt 08. Rsl Kellers Anstalt Okt 08 - Sept 16. Lægeforstander Vodskov Aandssvageanst Sept 16 - Maj 20. Aabnede Hjemmet for aandsvage i Korsevad ved Ringsted 23. Talrige Udenlandsrejser.



Gift 7 Maj 20 i Ribe med Arkitekt Johannes Immanuel Bloch, f 12 Dec 1879 i Grindsted, Hammer Sogn. S af Gaardejer Peder Sørensen og Ane Marie Bloch.

Bloch, Carl Edvard, f 21 Sept 1872 i Kbh. S af Fabrikant Lauritz Heymann B. og Dorthea Andersen. Student 90 (I) Hauchs Sk. Med Eks V 97



laud. — Vikar Kand Fred Hosp og Kom Hosp Sektionsstue 97-98. Klin Assist under Professoratet i klin Medicin April 99 - Marts 01. Kand Kbh Amtssgh F April 01 - Marts 02, Oringe Sindssygeanst April - Juli 02. Turnus Fred Hosp Juli 02 - Maj 03. Kand Dr Louises Børnehosp Juni 03 - April 04, Rsl der Nov 04 - Nov 07. Studierejse Maj - Nov 04 (Cappelens Legat). — Dr med 4 Okt 02 (Studier over Tarmbetændelse). Kommunitet's Stip 06. Specialistanerk (Pædiatri) 18. — Privatdocent 06. Chef for Kbh Poliklin Børneafd Juli 06 - 10. Overlæge Rigshosp og Docent i Pædiatri Maj 10, fung Prof deri April 16, Prof ordinar Juli 31. — Medl Konsistorium 28. Univ Rector 31 - 32. Medl Eforatet Kvinderegensen 31. Efor Studenternes Spisestuer 32. Medl Rask-Ørsted-Fondets Komm 32. Næstform Michaelsen-Fondet 24 Form Udvalg ny Studieplan 29 - 34. Medl Udvalg om Univ's retsmedicinske Inst 28, af Kommission til Undersøgelse af Univ's administrative, organisationsmæssige og økonomiske Forhold m m 35. Form Rigshosp Lægeraad 32. — I Best for Børnehjem og lign Inst. Form Pædiatrisk Selskab 14 - 17. — Præsident 1' nord Kongr for Pædiatri Kbh 19. Red »Acta pædiatrica« 20. Indbudt af »The World Dairy Congress« (Washington) til at holde Foredrag om A-Vitaminet Okt 23. Medl af flere udenlandske Lægelseselsk. Gift med Alice Johanne Ruben. D af Fabrikant, Etatsraad Bernhard R.

Bloch, Emanuel Trepka, f 29 Jan 1873 i Kbh. S af Kunstmaler, Prof Carl Heinrich B. og Alma Trepka. Student 91 (I) Metropolitan. Med Eks V 98 laud. — Kand Fred Hosp S 02. — Prakt Kbh E 03, Ousted pr Lejre fra Okt 10.



Gift 27 Marts 06 i Kbh med Astrid Malmqvist, f der 23 Aug 1881, † 1 Dec 32. D af Direktør Axel Jørgen Magnus M. og Sofie Magdalene Kjederup.

Bloch, Henrik Benedikt Trepka, f 11 Juli 1881 i Kbh. S af Kunstmaler, Prof Carl Heinrich B. og Alma Trepka. Student 1900 (I) Østersøgades Sk. Med Eks V 08 laud I. — Kand St Hans Hosp Nov 08 - Okt 09, Aarhus Amtssgh Nov 09 - Nov 10, Kom Hosp Afd IV Jan - Marts 11, Blegd Hosp April - Juli 11, Frbg Hosp med Afd Nov 11 - Aug 12, Rigshosp Børneafd Jan - Juli 13, Dr Louises Børnehosp Aug 13 - Febr 14. Rsl Hæren Juni 14 - Juni 15. 2' Assist Kbh Poliklin Børneafd Okt 15 - Febr 17. 1' Assist Dr Louises Børnehosp 3' Poliklin Febr 17 - Maj 19. Specialistanerk (Pædiatri) April 19. — Prakt Kbh fra Okt 13. Rsl Hæren Aug - Nov 16 og Juli - Okt 17. Kommunalæge i Kbh Maj 20.



Gift 29 Okt 30 med Sophie Cecilie Frederikka Ulbrandt, f 1 Juli 1895.

† **Bloch, Oscar Thorvald**, f 15 Nov 1847 i Kbh. S af Grosserer Jørgen Peter B. og Henriette Weitzmann. Student 66 (II) Borgerdydsk i K.



Med Eks V 72 laud. — Kand Sindssygeanst ved Aarhus 72. Prosector chirurgiæ Maj 75 - Juni 79. Kand Fred Hosp Nov 75 - April 76, Reservekirurg dettes Afd D Maj 76 - Nov 78. Prosector Kom Hosp Nov 79 - Okt 81. — Smiths Stip 80 - 85. Udenlands Juni 75 - Febr 76. Dr med 18 April 79 (Om akut infektiøs Osteo-lymfangitis). Privatdocent Univ 80. Konst Docent i Anatomi Univ Febr - Dec 81. Censor ved med Eks April 83 - Juli 85. Efter Konkurr (Afhandl om Blærestensoperationernes Udvikling i de sidste femten Aar) i Efteraaret 85 med O. Wanscher og E. A. Tscherning Docent i klin Kirurgi og Overkirurg Fred Hosp Afd C 1 Febr 86 - Sept 04. Prof extraord 4 Juni 97.

Prof ord i klin Kirurgi 1 Sept 99. Prof ord i operativ Kirurgi 1 Sept 04 - Sept 13. — Medredaktør af Hosptidende Jan 78 - Dec 88. Medudgiver af Nord med Ark April 86. — Fung Livlæge hos Kronprins Frederik 92, fast ansat Jan 94 samt Livlæge hos Kong Frederik VIII til dennes Død Maj 12. Livlæge hos Enkedronning Louise Juli 12 - Aug 13. — Forstander for Tandlægesk Kbh 1 Aug 88. Medl af Best for Samf for Vanføre April 96. Medl af Sundhedskoll 27 Maj 96 - April 07. Form for den danske Komité i Soc internat de chirurgie. Medl af svensk og af finsk Lægeselskab, af fysiografisk Selskab i Lund. Korr Medl af Soc de chirurgie. Æresmedl af Royal college of Surgeons of England 1900, af Det med Selskab i Kbh 23, og hædredes af Elever og Kolleger ved Oprettelsen af et O. B.-Værelse i Studiegaarden. — Studierejser aarligt til 04, senere enkelte Gange til Kongresser. — Død 19 Juni 26. — R* 23 Jan 91. S N 3, Sept 97. Gr Fr 3, Marts 1900, D M 3 Juni 02. K² 3 Juni 05. Pr Kr 2, 15 Juni 07. R St A 2, 14 Aug 09. N St O 2² 16 Sept 09. K¹ 31 Okt 11. Fr VIII M T, 12.

Bloch, Verner Alfred, f 12 Okt 1896 paa Fovsletgaard, Ødis Sogn, Vejle Amt. S af Forstander Alfred Emil B. og Charlotte Møller. Student 14 (I) Roskilde. Med Eks S 22 laud. — Konst Rsl Marinehosp kir Afd Juli - Sept 22, Middelfart Amtssgh Dec 22 - April 24. — Aman og Vikar. Prakt Brenderup fra Maj 24.



Gift (b v) 23 Juni 22 i Kbh med Kate Mauritzen, f der 13 Jan 1898. D af Grosserer Jacob Emil M. og Marie Eyber.

Blok-Andersen, Rudolf (tidl Andersen; Nvf 29), f 2 Febr 1897 i Dvergetved, Hjørring Amt. S af Gaardejer Søren Blok A og Mariane Thomsen Hou. Student 17 (4,75) Hjørring. Med Eks V 25 laud. — Vikar Middelfart Sindssygehosp Febr 25. Vikar Marts 25. Konst Kredslæge Læsø April - Juni 25. Rsl Hæren Sept - Okt 25. Kand Viborg Sindssygehosp Nov 25 - April 26. Kommunalæge Romø Maj 26. Vikar Juni - Aug 26. Rsl Grindsted Sgh Sept - Dec 26. Kand Kolding Sgh Jan 27 - Dec 28. — Prakt Frederikshavn fra Febr 29. Læge »De gamles Hjem« April 29.



Gift 17 Maj 29 i Kolding med Ellen Margrethe Bentsen, f 12 Nov 08 i Kolding. D af Læge Rasmus Bentsen og Thyra Madsen.

Blume, Carl Albert, f 28 Febr 1860 i Snejbjerg ved Herning. S af Præst Carl Werner B. og Anna Louise Jacobine Magius. Student 78 (I) Metropolitansk. Med Eks V 85 laud. — Kand Alm Hosp Febr - April 85, Kom Hosp Nov 85 - Aug 87, Dr Louises Børnehosp Okt 87 - April 88. Konst Distriktslæge 1 Md i Bogense 85, Sorø 86, Stege 88. Rsl Kom Hosp Afd III Nov 88 - Nov 90. — Dr med 30 Juni 88 (Phlebectasia et varices oesophagi). Studierejse E 88 (Berlin). Specialistanerk (int Med) 18. — Prakt Mørkøv St Nov 90. Jernbanelæge Jan 91. Prakt Frbg Nov 1900. Kredslæge Kbh Jan 01 - Jan 21, derefter Sanitetslæge (Epidemilæge) Kbh til 28 Febr 30. Skolelæge 02 - 20. Kom Vaccinator 03 - 06. Tillidslæge Kbh Belysningsvæsen fra 06. — Forskellige Afh om Tuberkulosens Klinik og Epidemiologi.



Gift 21 Okt 91 i Slagelse med Laura Christiane Thiesen, f 23 April 1864 paa Valbygaard ved Slagelse. D af Gartner Jørgen Marius T. og Kirstine Antoinette Jensen.

Blume, Jørgen Verner, f 1 Marts 1893 i Mørkøv. S af Dr med Carl Albert B. og Laura Christiane Thiesen. Student 11 (5,71) Slomanns Sk. Med Eks S 18 laud. — Kand Odense Amtssgh Juli 18. Rsl Hæren Aug 18 - Febr 19. Kand Blegd Hosp Marts - Maj 19. Konst Kand Kom Hosp Afd V Juli 19. 2^e Rsl Svendborg Amtssgh Aug 19 - Sept 20. Turnus Rigshosp (A og C) Okt 20 - Sept 21. Vikar Okt - Nov 21. Rsl Slagelse Sgh Dec 21 - Nov 22. Vikar Dec 22. Kand Kom Hosp Afd IV Jan - Febr 23, Rigshosp Afd H Marts - Aug 23, Frbg Hosp Afd C Sept 23 - Marts 24. — Prakt Svinninge fra April 24.



Gift 18 Nov 21 i Kbh med Else Margrethe Nobel, f 1 Dec 1898 paa Frbg. D af Ingeniør Ove Kruse N. og Louise Camilla Bagger.

Boas, Erik Christopher, f 29 Okt 1899 i Stubbekøbing. S af Købmand Christian B. og Helga Wulff. Student 17 (4,67) Herlufsholm. Med Eks V 25 laud. — Vikar Nakkebølle Sanat S 23 og S 24, Næstved Sgh Febr - April 25. Rsl Flaaden med Ansættelse Marinehosp kir Service 1 Juli 25 - Marts 27. Rsl Frederikssund Sgh April 27 - Jan 28. Turnus Kom Hosp (II og V) Febr 28 - Jan 29. Assistent Bispeb Hosp Røntgenklin April 29 - April 32. Finseninstit dermatolog Afd Maj - Juli 32. Prakt Charlottenlund fra Febr 29. Kommunelæge Dec 29. — Specialistanerk (Radiologi) 32.



Gift 22 Aug 25 i Aastrup med Karen Nellemann, f 15 Okt 1899 i Hesnæs, Stubbekøbing. D af Skovrider Ludvig Peter N. og Ida Marie Krag.

Boas, Harald, f 3 Marts 1882 paa Frbg. S af Prof Dr Johan Erik Vesti B. og Agnes Camilla Valborg Jacobsen. Student 1900 (Udm) Metropolitansk.



Med Eks S 07 laud. — Surnum Kand i 9 Mdr Kom Hosp Afd IV. Assistent der April 08 - Marts 09 og Statens Seruminst 08. Turnus Kom Hosp (II og V) April 09 - Marts 10, derefter Specialturnus (Afd VI) April - Maj 10. Rsl Rud Berghs Hosp Juni 10 - Maj 15, Frbg Hosp Afd C Juni 16 Aug 22. Chef for Kbh Poliklin Hudafd Jan 18 til dens Nedlæggelse Sept 23. — Dr med 21 April 10 (Wassermanns Reaktion). Studierejser 12, 13, 21 (Tyskland, Frankrig og Østrig). Specialistanerk (Dermatovenerologi) 18. — Prakt Kbh fra 10 som Specialist i Hud- og Kønssyg.

Visiterende Læge 16. Overlæge Frbg Hosp Afd C Marts 29. — Korr Medl af Soc franç de dermatol et de syphiligraphie 22, af Berliner dermat Gesellsch 24, af argentinsk dermatolog Selskab 25. Medl af Best for Foren til Kønssyg Bekæmpelse 22. — R* 7 Jan 33.

Gift 3 Marts 14 i Søllerød med Anna Theodora Kirstine Hegevald, f 29 Marts 1886 i Brundby, Samsø. D af Malermester Conrad Georg H. og Anna Theodora Erichsen.

Boas, Jørgen Johan, f 26 Aug 06 i Kbh. S af Grosserer Alex Johan B. og Karna Ingeborg Nordholm. Student 26 (6,44) priv dim. Med Eks S 34 haud I. — Aman Sept 34. Kand Nykøbing S Sindssygehosp Juni 35, Faaborg Sgh Sept 35.

Bock, Johannes Carl, f 2 Okt 1867 i Kbh. S af Etatsraad, Tømrermester Gustav Ferdinand B. og Christine Marie Antoinette Therkildsen. Student 85 (I) Metropolitansk. Studerede Polyteknik 85 - 87. Med Eks S 93 laud. — Assistent fysiolog Laborat Dec 93 - Aug 95. Studerede Farmakologi i Strassburg Jan - Maj 96, Kand Kom Hosp Juni 96 - Febr 98. Assistent farmakolog Institut Juli 97 - Maj 1900. — Dr med 20 Dec 95 (Undersøgelser over



Kulilteintoxikationen). — Prof i Farmakologi 29 Maj 1900 efter Konkurr med H. R. H. Iacobæus. Medl af den perm Farmakopékomm Jan 01, dens Form 12 Sept 21 - 33. Lærer i Farmakologi Tandlægesk Maj 07 - Aug 27, samtidig konst Forst der; fast ansat 12 Maj 09 - 31 Aug 12. Konsulent for Sundhedsstyrelsen Juli 09. Sagkyndig (Toksikologi) Retslægeraadet Sept 09. Medl af Finsens Lysinstituts Overbestyrelse 10, Viceform 16, Form 22 - 28. Form for Classenske Litteraturselsk 17, Biolog Selsk 18 - 20, Komm ang Giftloven 16, Komm ang. Apotekervæsenet 24. Medl Konstitorium 20. Univ's Rektor 22 - 23. Form Best af Studentergaarden 1 Sept 26. Medl Rask-Ørstedfondet

1 Nov 27. Form Farmakopékomm 22 Marts 33. Medl Giftgaskomm 33. — Medl kgl fysiografiska sällskapet i Lund Okt 11, Vidensk Selsk April 14. Korr Medl Gesellsch der Aerzte, Wien Juni 21. — R* 27 Jan 09. D M 17 Nov 20. K² 21 Nov 23. Fi HR 2² 30 Juli 25. S N 2, 25 Aug 26. N St O 2. 31 Aug 27. F M¹ 3 April 33.

Gift I: 27 Maj 98 i Ordrup med Helen Elizabeth (Nellie) Adler. f 27 Aug 1871 i Newport, England, † 11 Sept 08 i Kbh. D af Grosserer Sigfred Adolph A. og Mathilde Baker. — II: 8 Juli 10 i Trørød med Rosalie (Rosaly) Nathanson, f 14 Juli 1865. D af Veksellerer Meyer N. og Hanne Simsen.

***Bodenhoff**, Andreas Emil Rossing, f 8 Juli 1878 i Hals. S af Skibsfører Valdemar Andreas B. og Caroline Emilie Charlotte Carlsen. Student 96 (I) Aalborg. Med Eks V 07 haud I. — Rsl Varde Sgh til Febr 08. Kand Blegd Hosp, Frbg Hosp Afd C og D samt Vikar med Afd Marts 08 - Maj 09. Kand Fødselsstift Juni 09. Militær- og Plantagelæge i Hollandsk Indien Juni 09 - Sept 15. Rsl Hæren Aug 15 - 17. 2' Rsl Viborg Amtssgh 9 Mdr 22 - 23. Kand Jysk Fødselsanstalt Aarhus Jan - Febr 23. Aarhus Kom Hosp Marts 23. — Prakt Nors Maj 23, Horsens fra Marts 24. Læge Aldersdomshj Hansted Hosp Nov 27, Horsens Hosp Dec 27. — Erindringsmed for Krigen i Atjeh 12.

Gift 10 Juni 08 i Kbh med Helga Astrid Leonhart-Carlsen, f der 2 Jan 1876. D af Overintendant Otto Carlsen og Louise Frederikke Leonhart.

† **Boeg**, Andreas Nicolai Kraft, f 13 Nov 1846 i Kbh. S af Konditor Vilhelm Magnus Kraft B. og Sara Sophie Birgitte Rasmussen. Student 64 (I) v Westens Inst. Studerede Jura. Med Eks V 80 laud. — Konst og Surnum Kand Fred Hosp Febr - Sept 80. — Dr med 2 Juli 02 (Et Bidrag til Lungefisens Ætiologi). — Prakt Nykøbing M Okt 80 - Marts 89. Studerede Øjensygd paa Prof Gruts Klin April 89 - Marts 90. Fysikus for Færøerne og Distriktslæge Thorshavns Distrikt samt Læge Færø Amtssgh Thorshavn 21 Marts 90. Konst forskellige Gange og for længere Tid som Distriktslæge i Suderø, Norderøernes og Vestmanhavns Distrikter. Landfysikus i Sjællands søndre Landfysikat med Bolig i Næstved 1 Okt 1900 - 31 Marts 15. Privat Øjenklinik i Næstved Nov 1900 - Dec 15. Konst Amtslæge for Præstø Amt og Kreds-



læge i Næstved Kreds 16. Privat i Kbh Sept 16, derefter Gentofte. — Medl af Best for Stege Sindssygeanst og for Amtssgh Næstved, Fakse og Stege 1900 - 16, af Selsk for Sundhedspleje 03 - 16. Form for Præstø Amts Jordemoderforen 02 - 16, dens Æresmedl 16. Form for Jordemødrenes Understøttelsesforen af 1873, 04 - 24. Medl af Best for Diakonissesygplejeforen i Næstved 04 - 16, dens Form 12 - 16. Æresmedl af Den alm d Jordemoderforen 24. — Død 17 Juli 35. — R* 16 Okt 93. FOIP 21 Aug 01. DM 23 Juli 08. K² 26 Jan 17.

Gift I: 21 Juni 76 i Dresden med Ida Mathilde Heckel, f der 26 Jan 1848, † i Næstved 24 Aug 14. D af Instrumentmager Johan Adam H. og Johanne Sophie, f Heckel. — II: 4 Maj 20 i Kbh med Louisa (Isa) Maria Magdalena Myhlenphort, f 26 Juli 1888 i Rom. D af Generalkonsul Christopher Andreas M. og Marie Ebbell.



Boel, Jens Jensen, f 29 Maj 1887 i Lemvig. S af Vognmand Chresten Høgsgaard Jensen B. og Ane Kirstine Jensen. Student 06 (I) Viborg. Med Eks V 14 haud I. — Rsl Fakse Amtssgh Marts 14. Indkaldt Rsl Hæren (Garn Sgh dermatolog Service) Aug 14. Atter indkaldt (Garn Sgh Viborg) Marts - Juni 17 og April - Juli 18. — Vikar Juni 15. Prakt Ulfborg fra Nov 15. Medl af Sundhedskomm 30.

Gift 9 Dec 14 i Lemvig med Agnes Margrethe Steffensen, f 18 Juni 1886 i Folkerslev. D af Skrædermester Johannes S. og Nicoline Petrine Christensen.



Boertmann, Adam Martin Hansen (tidl Hansen, Nvf 23 Febr 15), f 10 Nov 79 i Nysted. S af Stiftsfysikus, Dr med Carl Adam Vilhelm Sigismund H. og Andrea Frederikke Christiane Bentzen. Student 99 (II) Nykøbing F. Med Eks S 06 haud I. — Kand Alderdomshjemmet Okt 06 - Juli 07. Turnus St Josephs Hosp Nov 07 - Juli 08, Øresundshosp Dec 08 - Juli 09. Kand Kom Hosp Afd IV Sept - Nov 09, Afd VI Dec 09 - Marts 10. Surnum Kand Rigshosp Fødeafd B Aug 11. Rsl Hæren 15 - 18. Kredslægeeks E 18. — Prakt Fuglebjerfugl Marts 10. Kredslæge Herlufsholms Kreds April 15. Kredslæge Kronborg Lægekreds (Bolig Helsingør) fra 27 Okt 33. — Form Værgeraad og Hjælpekasse 22 - 33.

Gift I: (b v) 19 Nov 09 i Kbh med Martha Schmidt, f 23 Sept 1880 i Larvik, Norge. D af Redaktør Laurits Andreas Clausen S. og Mariane Grøntoft. Skilt 21 Dec 34. — II: 12 Juni 35 paa Frbg med Inge Emilie Fogtmann, f 27 Dec 1897 i Kbh.

Boesen, Carl Ulrik, f 7 Jan 1870 i Høje Taastrup ved Roskilde. S af Fabrikant Johannes Frechland B. og Charlotte Cathrine Dorthea Zoëga. Student 87 (I) priv dim. Med Eks V 95 haud. — Konst Kand Kom Hosp. Vikar. — Prakt Neksø fra Nov 95. Jernbanelæge Nov 1900. Kommunalæge og Karantænelæge 1 Jan 14. Medl af Sundhedskomm Jan 14.



Gift 12 Nov 97 i Helsingør med Margrethe Schmidt, f der 23 Sept 1875, † i Neksø 1 Febr 25. D af Overlærer Christian Fr. Aug. S. og Mary Sofie Hansen.

Boeskov, Paul Christian Jensen, f 28 Marts 02 i Aarhus. S af Fabrikant Thomas J. B. og Kirsten Marie Madsen. Student 20 (7,10) Marselisborg. Med Eks V 29 laud. — Kand Aarhus Kom Hosp kir Afd Febr - April 29. Vikar Juni 29. Kand Aarhus Kom Hosp kir Afd Sept 29 - Febr 30, med Afd der Marts - Aug 30. 1' Rsl Hornyld Sgh Sept 30 - Aug 31. Kand Sindssygehosp Aarhus Sept - Nov 31. — Prakt Hasle ved Aarhus fra Dec 31.



Gift 9 Okt 30 i Hillerød med Anne-Marie Bøggild, f der 29 Nov 09. D af Lektor Adam Nikolaj Peder Kruse B. og Karen Barfoed.

***Bogason, Pjetur**, f 14 Dec 1882 i Kirkjubæ, Rangarvallasýssel, Island. S af Distriktslæge Bogi Pjetur Pjetursson og Kristin Thorarensen. Student 02 (I) Reykjavik. Med Eks V 10 haud. — Kand Boserup Sanat Marts - Aug 10. Rsl Roskilde Amtssgh S 10 - Juli 11, Faksinge Sanat Aug 11, Vejlefjord Sanat April 16. Specialistanerk (Lungetuberkulose) 18. — Læge ved Søllerød Sanat fra Aug 19.

Gift (b v) 29 Aug 10 i Roskilde med Låra Einarsson, f 8 Dec 1886 i Reykjavik. D af Kontorchef Indridi E. og Marta Maria Gudjohnsen.

Bogason, Skuli, f 14 Juni 1881 i Kirkjubæ, Rangárvöllum, Island. S af Distriktslæge Bogi Pjetur Pjetursson og Kristin Thorarensen. Student 01 (I) Reykjavik. Med Eks V 08 laud. — Kand Øresundshosp med Afd Febr 08 og Juni - Sept 08. Med-kir Turnus Okt 08 - Sept 09. Kand Rud Berghs Hosp Okt - Dec 09, Blegd Hosp Jan - Marts 10, Varde Amtssgh April 10, Fødselsstift Maj - Juli 10, Kom Hosp Afd VI Sept - Nov 15. Embedslægeeks 16. — Prakt Ebeltoft Aug 10. Kredslæge Sønder Djurslands Kreds 21 Okt 16, Djurslands Kreds 1 Juni 28, Marselisborg Kreds (Bolig i Aarhus) 1 Marts 30.



Gift 29 Juli 10 paa Frbg med Anna Olsen, f 7 Nov 1884 i Svendborg. D af Købmand Jens Marius Anton O. og Emma Georgine Frederikke Andersen.

Bohn-Jespersen, Einar Henrik Boysen Wichfeld (tidl Jespersen; Nvf 8 Okt 13), f 21 Sept 1865 i Rønne. S af Overlærer Johan Peter Magnus B.-J.



og Anna Kristine Boysen. Student 83 (I) Nykøbing F. Med Eks S 90 laud. — Kand Vestre Hosp Juli - Sept 90. Vikar og Aman Okt 90 - Juni 91. Kand Blegd Hosp Jan - Marts 92, Kom Hosp April 92 - Sept 93. — Studerede Øjensygd i Kbh Juli - Sept 90 og Okt 91 - Okt 93, i Wien Okt 06. Specialistanerk (Øjensygd) 19. — Prakt Torne-mark ved Sandved Okt 93 - April 11. Form for Vægeraadet Nov 05 - April 11. Øjenlæge besøgsvis i Slagelse 07 - 11. Distriktslæge Faaborg Maj 11 - April 15, Kredslæge der til 1 April 35. Embedslægeeks Nov 16. Læge for Alderdomshj og Fattighus. — Medl af Tilsynsraad Faaborg Sparekasse fra 19.

Gift 21 Sept 1900 i Fuirendal med Hilma Jensine Frederikke Jacobsen, f i Tyvelse 17 Okt 1873. D af Lærer Karl Johan J. og Antonie Wilhelmine Marie Cecilie Sørensen.

Bohn-Rasmussen, Mogens, f 29 Maj 08 i Kbh. S af fhv Bankfuldmægtig Johan Holger B.-R. og Anna Goldmann. Student 26 (I) Schneekloths Sk. Med Eks S 34 laud. — Vikar Dec 34 - Jan 35. Prakt Tranebjerg fra 15 April 35.



Gift 14 Jan 34 paa Frbg med Else Augusta Wentzel Frøderstrøm, f 2 Maj 08 i Chicago. D af Ernst F. og Alma Wentzel.

Bojesen, Aage, f 21 Juli 1881 i Ordrup. S af Forlagsboghandler Ernst Severin Jens B. og Thyra Valborg Fylla Rønsholdt. Student 01 (II) Østersøgades Sk. Med Eks S 09 laud I. — Kand Blegd Hosp



Okt 09 - Febr 10, Alm Hosp Marts - Okt 10, Kom Hosp Afd VI Nov 10 - Jan 11. Turnus Øresunds og St Josephs Hosp Febr 11 - Jan 12. Kand Kom Hosp Afd IV Febr - Marts 12. Assistent Blegd Hosp April 12 - Marts 13. Kand Rigshosp Børneafd Maj - Okt 13, Dr Louises Børnehosp Dec 13 - Aug 14 og April - Maj 15. 2' Assistent Kbh Poliklin Børneafd Okt 11 - Sept 13. 1' Assistent der Okt 13 - Aug 15. Klin Assistent Rigshosp Børneafd Juli 15 - Sept 16. 1' Rsl Rigshosp Børneafd Okt 16 - April 20. Specialistanerk (Pædiatri) 18. — Prakt Kbh fra Maj 11. Læge ved Hjemmet for uheldigt stillede Mødre Juli 13 - 23. Medl af Best for Mødre-

hjælpen fra 23. Læge ved Barnets Hus 20, Optagelseshjemmet Frederikshøj 20, Menighedsbørnehaverne i Kbh og paa Frbg 23 - 26. Chef Frbg Poliklins Børneafd Maj 18 - Jan 25. Læge Børneplejestationerne Jan 25. Overtog Dr med A. Meyers Privatklin Sept 24. — Medl af Best for Pædiatr Selsk 17 - 20, Best for Børnelægerne Organisation 19, dennes Form 24 - 26, Best for Børnesanat for Kbh og Omegn 19, Best for »Forebyggende Børneværn« Okt 26, Form Juli 34. Medl Frbg Kirkes Menighedsraad, af Børnehjælps-

dagens Forretningsudv 32, Børnesagens Fællesraad 34, Best for Hindholm Højskole 34, Best for St Pauls Sogns, Kristkirkens og Bavnehøj Menighedsbørnehave gennem flere Aar.

Gift 5 Maj 11 paa Frbg med Emilie M a r g r e t h e Gottlieb, f 5 Maj 1884 i Kbh. D af Apoteker Albert Emil G. og Anna Caroline Bidstrup.

Bojesen, A a g e, f 11 Jan 03 paa Brandbygaard, Aarhus Amt. S af Gaardejer Gunnar B. og Kristiane Margrethe Svejstrup. Student 22 (I) Aarhus. Med Eks S 30 laud. — Vikar Kand Gram Sgh 15 Juli - 14 Aug 30. Kand Nykøbing Sj Sindsygehosp 15 Aug 30 - Jan 31. Vikar Marts 31. Rsl Sæby Sgh (Høng) April 31 - Juni 32. — Prakt Store Merløse fra Juli 32. Form Sundhedskomm der Marts 34.



Gift 19 Sept 30 i Ølstykke med Karen M a r g r e t h e Pedersen, f 11 Okt 02 i Kbh. D af Pianofabrikant Oluf P. og Karen Margrethe Poulsen.

Bojlén, K n u d Boye, f 22 Jan 1889 i Storehedinge. S af Gartner Anders Nielsen Christensen og Martha Rosalie Petersen. Student 07 (I) Rønne. Huslærer 10 - 12. Med Eks V 20 laud. — Rsl Amtssgh Middelfart Febr - April 20, Korsør Sgh Juni 20 - Maj 21. 2' Rsl Aalborg Kom Hosp Juni 21 - Nov 23. Kand Aarhus Kom Hosp med Afd Dec 23 - Maj 24, Blegdamshosp Juni - Sept 24, Kom Hosp Afd VI Okt - Nov 24, Fuglebakkens Børnehosp Dec 24 - Sept 25, Frbg Hosp dermatol Afd Okt 25 - April 26, Dr Louises Børnehosp Maj - Okt 26. Klin Assist der Nov 26 - Nov 28. Friv Assist Frbg Poliklin Øreaafd og Børneafd 1 Aar. Ekstraord Turnusbevis. Assist Seruminst Okt 25 - Febr 28. Laboratorieførst der Marts 28 - Okt 33. Leder Seruminst Difterivaccinationst fra Jan 35. Læge Børnehj Lykkesholm 27. Epidemiolog for Sundhedsst Febr 30 - Okt 33. Embedslægeeks 33. 1' Rsl Dr Louises Børnehosp Okt 33. — Studierejser (Upsala) Marts - April 29 (Oxford, Epidemiologi) Sept 29 - Jan 30. — Dr med Maj 34 (Dysentery in Denmark). Specialistanerk (Pædiatri) 32.



Gift 11 Nov 32 med Edith Holst, f 14 Okt 08.

Bojsen, O s k a r Peter Wiberg, f 26 Dec 08 i Esbjerg. S af Grosserer Peter B. og Elise Wiberg. Student 26 Aarhus (I). Med Eks S 34 haud I. — Vikar Juli - Aug 34. Kand Sindsygehosp Vedsted Sept - Nov 34. Turnus Tønder Sgh Jan - Dec 35. Kand Gigtsanat Skelskør Jan 36.



Bojsen Møller, Frits Viffert — se Møller, F. V. Bojsen.

Bojsen Møller, Olav — se Møller, O. Bojsen.

Bokkenheuser, Vilhelm Frederik, f 30 Dec 1879 i Kbh. S af Kommunelæge, Dr med Johan Julius Victor B. og Christiane Cathrine Augusta Colding. Student 98 (I) Efterslægt Sk. Med Eks S 07 haud I. — Kand St Josephs Hosp Juni - Juli 07, Odense Sgh Aug 07 - Maj 09. — Vikar Juni - Nov 09. Prakt Svindinge og Godslæge Glorup Nov 09, Hesselager fra Juli 20. Form Sundhedskomm der 20.



Gift I: 14 Juni 10 i Todbjerg med Ina Hingelberg, f 22 Okt 1881 i Horsens, † 28 Nov 10 i Svindinge. D af Købmand Christian Peter H. og Mariane Lindhardt. — II: 6 Dec 16 i Kbh med Ellen Sophie Simoni, f der 5 Marts 1885. D af Ingeniør Daniel S. og Constance Dagmar Emilie Primon.

Bollerup, Thomas Elias, f 3 Nov 1870 paa Bollerupgaard ved Ringkøbing. S af Gaardejer Carl Iversen B. og Anna Harpøth. Ved Landvæsenet. Student 92 (III) priv dim. Med Eks S 1900 laud. — Aman og Vikar. — Patient Boserup Sanat 1/2 Aar fra Jan 02. Vikar der til Sept s A. Kand Øresundshosp Okt 02 - Aug 03, Silkeborg Sanat Sept 03 - Dec 04. Rsl der Jan - Juli 05. Turnuskand Blegd Hosp Nov 05 - Jan 06 og Kom Hosp Febr 06 - Jan 07. — Prakt Glostrup Febr 07, Skolelæge der 07. Medl Sundhedskomm 11, dens Form 12, Hobro Nov 12. Jernbanelæge Jan 13. Skolelæge 22. Prakt Bregninge, Ærø, Marts 25. Flyttet Frbg 1 Aug 34.



Gift 26 Marts 07 i Rudkøbing med Anna Margrethe Kaas, f der 24 Juni 1877. D af Skibsfører Frederik Christian K. og Johanne Junia Henriette Hein.

***Bolten**, Carl Johannes, f 17 Juni 1867 paa Pelworm, Husum Kreds, S af Præst Hermann B. og Ida Begemann. Student 87 Haderslev. Studerede i Greifswald, Kiel, München og Würzburg, hvor med Eks Juni 95 (gut) og Dr med. — Friv Assist hos Prof Hoffa, Würzburg S og E 95. — Prakt i Jels 95 - Juli 35. Sanitetsraad 17. Deltog ikke i Krigen, men var Marinestabsarzt d Res. Dansk jus pract 22 Nov 20.

Gift 19 Okt 1900 i Jels med Elfriede Roberta Carstens, f der 5 Nov 1879. D af Apoteker Heinrich C. og Marie Kirstine Amalie v Bentzen.

Bolund, H e n r y, f 25 Juni 1900 i Løsning, Vejle Amt. S af Tømremester Rasmus B. og Ane Marie Nygaard. Student 18 (mg+) Vejle. Med Eks V 27 laud. — Vikar Rsl Maria Hosp Roskilde Marts - Juni 27. Vikar Kand St Josephs Hosp kir Afd Juni - Sept 27. Vikar Okt 27. Rsl Maria Hosp Roskilde Nov 27 - Dec 29. 1' Rsl Holbæk Amtssgh Jan - Dec 30. Prakt Roskilde Jan - April 31. Rsl Roskilde Amtssgh Maj 31 - 4 April 34. Konst Overlæge der 5 April - Nov 34. Reservekirurg der Dec 34. Assist Kbh Amtssgh G Røntgenafd Okt 35.



Gift 10 Aug 32 i Borup med Ruth Lauritzen, f 15 Febr 04 i Marstal. D af Sognepræst Rudolf L. og Sofie Kiær.

† **Bolvig, H a n s** Christian August, f 14 Juli 1845 paa Kjærsgaard ved Ribe. S af Propr Jens Christopher B. og Petrine Møller. Student 64 (II) Ribe. Med Eks S 72 haud I. — Kand Kom Hosp Febr 73 - Marts 75. — Prakt Bogense April 75, Distriktslæge der 24 Dec 83 - Okt 03. Privat paa Frbg. — Død i Valby 7 Sept 31. — R* 13 Nov 03.

Gift 10 Marts 80 paa Frbg med Anna Sophie Cathrine Mynster, f 2 Febr 1858 i Holsted, Ribe Amt, † 3 Juli 29. D af Branddirektør Thomas Fred. M. og Sophie Tolstrup.

Bolvig, I d a, f 13 Jan 1881 i Bogense. D af fhv Distriktslæge Hans Christian August B. og Anna Sophie Cathrine Mynster. Student 99 (I) Zahles Sk. Med Eks S 07 haud I. — Rsl Aalborg Amtssgh Okt 07 - Marts 09. Kand Øresundshosp med Afd April 09 - Marts 10, deraf 6 Mdr konst Rsl. Kand Rud Berghs Hosp Okt 10 - Marts 11, Rigshosp Børneafd Juni 11 - Jan 12, Dr Louises Børnehosp Juli - Sept 12. Assist Kbh Poliklins med Afd 09 - 11. Studierejse Febr - Marts 12 (Berlin, Børnesygd). — Prakt i Ribe fra Okt 12.



Bondo, E r i k Karl, f 23 Jan 1889 i Kbh. S af Domprovst Peter Bruun Juul B. og Augusta Emilie Larsen. Student 06 (I) Roskilde. Studerede Teologi 06 - 08. Med Eks S 15 haud I. — Rsl Hæren Aug 15 - Nov 16 og Dec 17 - Febr 18. Kand Kom Hosp Afd IV Juni - Aug 16. Turnus Bispeb Hosp Afd B Dec 16 - Maj 17, St Josephs Hosp kir Afd Juni - Nov 17. Kand Alm Hosp April - Juni 18. Vikar Assist Rigshosp Badeklin Nov 18 - April 19. Assist Bispeb Hosp Bade- og Massageklin Maj 19 - Marts 20, Rigshosp Massageklin April 20 - Marts 21. Assist hygiejn Institut Dec 20 - Aug 23. Rsl Hærens Epidemihosp Dec 23 - Juli 24, Garn Sgh kir Afd Aug 24. Surnum Kand Kom Hosp Afd VI Juli - Sept 24, Dr Louises Børnehosp Maj - Sept 25. Kand Blegd Hosp Okt 25. Rsl der April 26. — Embedslægeeks F 24. Dr med 19 Febr 25



(Om Colibakterien). Specialistanerk (Mekano-Fysioterapi) 25. — Prakt Kbh S 18 - Dec 27. Kredslæge Horsens Jan 28. Kredslæge Kbh Amt nordre Kredslæge (Bolig Lyngby) Jan 34. — Medl D a d L's Massageudv 31, dets Form 32. Medl Embedslægeforen's Best 28. Form Sundhedskomm Lyngby Jan 34. Læge ved Rekonvalescenthjem »Næsseslottet« Aug 35.

Gift 8 Marts 18 i Kbh med Ellen Margrethe Ipsen, f der 31 Okt 1891. D af Fabrikant Bertel Christian I. og Anna Josefine Nielsen.

***Bonnesen, Hans** Helmuth, f 11 Marts 1865 i Kbh. S af Vinhandler Gottlieb B. og Cathinka Henriette Kjeldsen. Student 84 (II) Metropolitansk. Med Eks S 92 haud I. — Kand Kom Hosp Juli 92 - Marts 94. — Prakt Kbh. Rsl Søværnet Marts 94 - Sept 96. Assist Marthahjemmets Børneklin Nov 94 - Dec 99. I Udlandet E 96. Visiterende Læge Okt 1900 - 09, komm Venerolog Okt 09 - 35.

Gift 28 Okt 92 i Kbh med Hulda Sofie Wilhelmine Blichfeldt Høyer, f der 25 Juli 1869, † der 27 Juli 09. D af Kolonibest Albert Emil Blichfeldt H. og Emma Andersen.

Bonnevie, Gerda Johanne (f Jørgensen), f 13 Okt 03 i Kbh. D af



Redaktør Rasmus Vilhelm Jørgensen og Sofie Henriette Amalie Arffmann. Student 22 (Udm) Ryssensteen Gymn. Med Eks V 30 laud. — Vikar Kom Hosp psykiatr Afd Marts 30. Kand Sindssygehosp Viborg Maj - Juli 30. Rsl Dr Alexandrines Hosp Thorshavn Aug 30 - Aug 31. Vikar Kom Hosp I Afd Sept 31. Kand Folkekuranst ved Hald Okt - Dec 31. Vikar Kand St Elisabeth Hosp kir Afd Jan 32, Kand der Marts - Sept 32. Turnus Rigshosp (A og C) Okt 32 - Sept 33. Kand Sundby Hosp kir Afd Marts - Sept 34. — Prakt Kbh fra Nov 34.

Gift 30 April 32 i Kbh med Carl Erik Bonnevie, f i Kbh 3 Maj 04. S af kgl Pakhusforvalter Asger Edouard B. og Helga Marie Fich.

Bonnevie, Poul, f 15 Juni 07 i Kbh. S af kgl Pakhusforvalter Asger



Edouard B. og Helga Marie Fich. Student 25 (7,89) Østersøgades Gymn. Med Eks S 32 (præ ceteris). — Rsl Gl Skovridergaard, Silkeborg Juli - Aug 32. Friv Assist Finneninst dermatol Afd Sept - Nov 32, Kand der April - Nov 33, 2' Assist der Dec 33 - Juli 35, Assist Læge Fabriksdirekt Juni 35. Studierejse Jan - Marts 33 (Zürich, Dermatologi). Turnus Rigshosp Afd D Aug 35. — Form for Samlede Studenterraad 30 - 31. Medl Best F a y L fra 34.

Gift 13 Maj 33 i Silkeborg med Ellen Haugen Johansen, f 26 Marts 05 i Silkeborg. D af Trafikkontrollør, Driftsbest ved A/S Hjejlen Jens Peter J. og Marie Jensen.

Borberg, A a g e Lars Emil Juul, f 18 Aug 1880 i Aarhus. S af Fuldmægtig Harald Juul B. og Amalie Marie Kirkerup. Student 98 (II) Schneekloth Sk. Med Eks S 07 haud I. — Rsl Roskilde Amtssgh Juni - Nov 07. Turnuskand Aarhus Kom Hosp Dec 11 - Nov 12. — Aman og Vikar Jan - Dec 08. Prakt Bindslev Jan 09 - Sept 11, Gislev Dec 12 - Okt 15, Stokkemarke Okt 15 - Nov 18. Privat Dec 18 - Dec 19. Prakt Eskildstrup Dec 19, Slagelse fra Juni 28.



Gift 31 Okt 08 i Kbh med Valborg Ramshardt, f 11 Maj 1883 i Fredericia. D af Depotforvalter Frantz Christian Ingvard R. og Rosa Petrea Elisabeth Caroline Obel.

***Borberg, Knud**, f 30 Nov 1886 i Kbh. S af Læge Niels Chr. B. og Dorothea Caroline Amalie Ernestine de Hofman-Schmidth. Student 05 (I) Metropolitansk. Med Eks V 12 haud I. — Kand Middelfart Sindssygehosp Febr - Marts 12, St Hans Hosp Febr - April 13. Rsl Søværnet April 13 - Sept 15. Turnus Kom Hosp (II og V) Febr 14 - Jan 15, Afd IV Febr - Juli 15. Kand Kbh Amtssgh F Sept - Okt 15. Læge dansk Ambulance i Rusland E 15. Kand Rigshosp Fødeafd B April - Sept 16, Rsl der Nov 16 - Okt 18. Klin Assist Rigshosp gynækolog Afd og Fødeafd A Nov 18 - Okt 21. Assist Kbh Poliklin kir Afd Juni 18 - Maj 19. Kand Frbg Hosp Afd A Maj - Aug 22. Rsl der Sept 22 - Aug 23, Afd F Sept 23. Prakt Hellerup Marts 27, Kbh fra Juni 28. — Specialistanerk (Gynækologi, Obstetrik) 26.



Gift 21 Dec 21 paa Frbg med Eva Kiærgaard, f der 31 Marts 1900. D af Dr med Niels Christian K. og Johanne Bolette Brasch. Skilt.

Borberg, Niels Christian, f 7 Okt 1880 i Kbh. S af Læge Niels Chr. B. og Dorothea Caroline Amalie Ernestine de Hofman-Schmidth. Student 99 (I) Metropolitansk. Med Eks S 05 laud. — Kand Balders Hosp Marts - Juni 06, St Hans Hosp Aug 06 - Marts 07, Alm Hosp April - Sept 07. Surnum Assist Kom Hosp Sektionsstue Okt 07 - Marts 08. Kand Frbg Hosp kir Afd April - Maj 08, Kom Hosp Afd IV og Rud Berghs Hosp Aug - Okt 08, Kom Hosp Afd VI Dec 08 - Febr 09. Turnus Kom Hosp (III og I) Maj 09 - Marts 10. Assist dettes psykiatr Labor Juli 08 - Marts 10. Klin Assist Afd VI April 10 - Marts 11. Rsl St Hans Hosp Maj 11 - April 12, Kom Hosp Afd VI Dec 12 - Nov 17. Studierejser (Psykiatri) Okt - Nov 11, Juni - Aug 12, Juli og Sept 13. — Dr med 14 Marts 12 (Det kromaffine Vævs indre Sekretion). Privatdocent



13. Medredaktør af Bibl f L Jan 14 - 27. Specialistanerk (Neurologi) 18. — Prakt Kbh som Neurolog fra 16. Assist Rigshosp Nervepoliklin 18 - 20 og 22 - 26. Assist Læge Invalideforsikringsretten Maj 24 - April 26. Afdchef Frbg Nervepoliklin Juli 26 - Maj 31. Leder af »Broen«s Poliklin Jan 29 - Dec 31. Overlæge (Neurologi, Psykiatri) Invalideforsikringsretten fra Jan 27. Afdelingslæge Rigshosp Nerveafd fra Febr 29. — Specialistanerk (Psykiatri) 30. — Form Neurolog Selsk 16 - 19. Medl Best for Dansk med Selsk 18 - 33.

Lægekyndigt Medl Kbh 1' Værgeraadskreds 19 - 22. Censorsuppl (Retspsykiatri) Embedslægeeks 19 - 30, Censor 30. Konsulent for D a d L's Specialistudv 25 - 34, tilforordn Specialistnævnet fra Dec 34.

Gift I: 20 Jan 06 i Søllerød med Karen Margrethe Lauritzen, f 5 Jan 1882 i Kbh. D af Ingeniør Severin L. og Dorothea Sønderberg. Æ opl Juni 26. — II: 28 Juli 26 i Kbh med Sophie Evers Hansted, f 9 Jan 1890 i Saltum. D af Distriktslæge Christian Albert Emil H. og Sophie Christine Elisabeth Evers, tidl gift med Tandlæge Otto Victor Kemp.

† **Borch, Johan Siegfred Abraham**, f 13 Okt 1849 i Kbh. S af Garvermester, Kaptajn Johan Sigfred B. og Bodil Kristine Frederiksen. Student 67 (I) Metropolitansk. Med Eks S 74 laud. — Kand Alm Hosp Jan - Okt 76, Kom Hosp Maj 77 - April 79, Rsl dettes Afd II Maj 79 - April 82. Prosektor Kom Hosp Febr 84 - Jan 96. — Konst Distriktslæge Fejð Marts - Juli 75. Distriktslæge Allinge Sept 96 - April 15. Leder af Diagnosestationen i Allinge Juli 06. Sygehøslæge Jan 10 - April 26. Privat Sandvig I April 26. — Læge og Botaniker ved Hovgaards arktiske Ekspedition med Djimphna Juli 82 - Dec 83. Æresmedl af Bornholms Lkf 26. — Død 17 Febr 33. — R* 16 Juni 14.



Gift 25 April 84 i Rønne med Thora Boline Marthea Hansen, f der 28 Marts 1857. D af Snedkermester Johan H. og Dorthea Margrethe Møller.

Borch, Sigfred, f 28 Nov 1896 i Allinge. S af Sygehøslæge Johan Sigfred Abraham B. og Thora Boline Marthea Hansen. Student 14 (5,36) Rønne. Med Eks S 21 laud. — Rsl Vejle Amtssgh Dec 21 - Maj 22, med Afd der Maj 22 - Jan 24, kir Afd der Febr 24 - Dec 25 Exstraord Turnusbevis. — Vikar. Prakt Allinge fra Jan 26, Sygehøslæge der fra April 26.



Gift 5 Jan 26 i Oslo med Johanne Gjems Rosen dahl, f der 3 Okt 1900. D af Expeditionschef Halfdan Håkon R. og Ragna Gjems.

***Borchersen, Hjalmar Morell**, f 4 Nov 1888 i Hammel. S af Godsforvalter Jørgen B. og Leonora Lisette Morell. Student 06 (I) Viborg. Med Eks V 15 laud I. — Konst Kand Hom Hosp Afd VI April - Juni 14. Rsl Faxø Sgh Marts - Juni 15, Hjørring Sgh Aug 15 - April 16. — Konst Distriktslæge Jacobs havn, Grønland, Juni 16 - Aug 17, Umanak Sept 17 - Aug 18, Distriktslæge April 18, fra Sept 18 Sukkertoppen, permitteret Sept 20. Afsked Febr 22. Prakt Bøvlingbjerg ved Lemvig Nov 20. Konst Kommunelæge Endelave Okt 21, fast ansat Febr 22. Vikar Kand Hjørring Sgh Maj - Juni 26. Kommunelæge Ourø fra Juli 30.



Gift 7 Maj 16 i Himmelev med Olga Johanne Margrethe Pedersen, f 9 Maj 1893 i Roskilde Landsogn. D af Landmand Niels P. og Jovine Mikkelsen.

Borgbjærg, Axel Hedegaard Jeppesen (tidl Jeppesen, Nvf 3 Maj 90), f 27 Juni 1868 i Boslunde ved Korsør. S af Dyrslæge Jens Jeppesen



B. og Hermine Dorothea Hedegaard. Student 87 (I) Nykøbing F. Med Eks V 94 laud. — Konst og surnum Kand Kom Hosp Febr 94 - Jan 95. — Prakt Eskildstrup ved Nykøbing F Marts 95 - Febr 1900. Studierejse (Fordøjelsessygdom) 1900 (Tyskland). Prakt Kbh fra Febr 01. Rsl Hæren Juni 02 - Maj 04. — Dr med 10 Okt 07 (Ventrikelfunktionsundersøgelsens Betydning for Diagnosen af Ulcus ventriculi). Specialistanerk (Mave- og Tarmsygdom) 18. — Privatklinik 20. — Form Selsk for fysisk Terapi 15-16. — Medl Kbh Lkf Repræsentantsk og dennes Voldgiftsret fra 30.

Gift 19 Juni 96 i Reerslev ved Hedehusene med Johanne Juliane Mathiesen, f 7 Marts 1872 i Saxild ved Odder. D af Præst Carl Emil M. og Meta Lovise Blicher.

Borgbjærg, Povl, f 1 Okt 1897 i Eskildstrup. S af Dr med Axel Hedegaard Jeppesen B. og Johanne Juliane Mathiesen. Student 16 (4,42) Østersøgades Sk. Med Eks V 25 laud I. —



Assist hos Dr med Borgbjærg Jan 25 - Jan 26. Studierejse Czeckoslovakiet Febr - April 26. Rsl Silkeborg Bad Maj - Okt 26. Turnus Aarhus Kom Hosp Dec 26 - Nov 27. Assist Røntgenafd der Dec 27 - Juni 28. Assist Bispeb Hosp Badeklin Maj 29 - Sept 29. — Prakt Kbh fra Jan 29.

Bornemann, Arni Carl Julius, f 22 Marts 1857 i Kbh. S af Etatsraad, Prof Frederik Chr. B. og Elvire Marie Anne Adolphine de Préalle. Student 75 (I) Metropolitansk. Med Eks V 83 laud. —



Kand Fred Hosp Aug 83 - Sept 84. Surnum Kom Hosp Okt - Dec 87. I Würzburg Jan - Febr 87. Ved Marineministeriets Foranstaltning tjenstgørende paa Berlins Charité-Hosp kir Afd Okt 89 - Marts 91. Studerede samtidig ved Univ's otolog Klinik der. Reservekirurg Fred Hosp Afd C Okt 92 - Sept 95. — Dr med 21 Dec 87 (Studier over den gonorrhøiske Rheumatisme). Specialistanerk (Kirurgi) 18. — Prakt Kbh 88. Rsl Søværnet Marts 83 - Juni 88. Skibslæge 24 Jan 88, Overlæge og tjenstgørende Stabslæge 1 Jan 07. Stabslæge og fung Generallæge 1 April 07. Generallæge, Chef for Søværnets Lægevæsen 23 - April 28.

Chef for Søværnets Afd paa Garn Sgh Nov 1900 - Okt 05. Medl af Direktionen for Marinehosp April 15. — Medl af Best for Hygæa 10, af Ass of milit surgeons U S A 12, af Soc internat de chirurgie 14, af Komm til Forslag om et Marinehosp 12 og af dettes Byggeudv 13. — V E B d L 4, 8 Jan 85. R* 17 Jan 1900. N St O 3¹ 24 Okt 01. D M 15 Jan 08. S N 2² 7 Okt 10. K² 26 Marts 15. K¹ 19 Marts 27.

Gift 8 Aug 88 i Kbh med Julie Henriette Jacobsen, f 31 Okt 1861 i Holstebro, † 1 Juni 30. D af Grosserer Salomon N. J. og Edel Koppel.

Borrebye-Bjering, Tage R. — se Bjering, T. R. Borrebye.

Borresen, Peder (Per) Sørensen, f 11 Okt 1900 i Hobro. S af Avlsbruger Anders Christian Sørensen B. og Marie Martine Nielsen. Student 20 (mg+) Randers. Med Eks S 27 haud I. — Vikar Vejlebjerg Sanat Juli - Aug 27. Kand Viborg Sindssygehosp Okt 27 - Marts 28. Vikar April - Aug 28. Kand Aarhus Sindssygehosp Sept 28 - Jan 29. Rsl Kjellerup Sgh Febr 29 - April 30. Vikar Maj - Okt 30. Rsl Middelfart Sindssygehosp Nov 30 - Juni 32. Kommunalæge Endelave Juli 32 - Juni 33. Prakt Hasle fra Febr 35.

Gift 31 Jan 29 (b v) i Vejlbj med Johanne Marie Kyhn Koch, f 5 Sept 01 i Rønne. D af Overpostpakkemester Thorvald Edvard K. og Georgine Caroline Kirstine Kyhn.

Borries, Gustav Valdemar Theodor, f 11 Febr 1887 i Køge. S af Sygehuslæge Carl August B. og Sophie Marie Bang Hassing. Student 04 (I) Roskilde. Med Eks S 12 laud. — Konst Kand Diakonissestift Aug - Sept 12. Skibslæge Okt 12 - April 13. Kand Randers Sgh Aug 13 - Jan 14. Skibslæge Febr - April 14. Turnus Rigshosp (B og D) Maj 14 - Sept 15. Indkaldt Rsl Hæren Aug 14 - Juni 15 med Tjeneste ved Garn Sgh Aug 14 - Marts 15. Kand Rigshosp oto-laryng Afd Okt 15 - Marts 16. 3' Assist Kom Hosp oto-laryng Afd April 16 - Febr 17, konst 2' Assist der Marts - Maj 17. Rsl Hæren Sept - Nov 16 og Aug - Okt 17. Friv Assist patol-anat Institut Dec 16 - Maj 17. Klin Assist Rigshosp oto-laryng Afd Juni 17 - Sept 18. Kand St Josephs Hosp oto-laryng Afd Juli 17 - Sept 18. Rsl Garn Sgh oto-laryng Afd Maj 18 - Juli 18. 2' Assist Rigshosp oto-laryng Afd Okt 18 - Marts 20. Rsl Amtssgh Næstved April 20 - Febr 22. Kand Rigshosp Afd for Hud- og Kønssygd Marts - Juni 22, Afd for Øjensygd Juli - Sept 22. 1' Assist Rigshosp oto-laryng Afd Okt 22 - Sept 26. Studierejser (Oto-laryngologi) Nov - Dec 19 (Sverige). Aug 21 (Berlin, Wien), Sept - Okt 23 (Paris, Berlin, Juli 29 (London), Sept 30 (Rom)). — Prakt Otolog Kbh fra Maj 22. Privatdocent 23. Indlæggende Hals- og Ørelæge St Josephs Hosp April 27. Otolog Rud Berghs Hosp Maj 27, Alm Hosp Juli 27. Specialistanerk (Oto-laryngologi) 18. Dr med 23 Sept 20 (Studier over vestibulær Nystagmus med særligt Henblik paa den kaloriske Prøves Theori). Konkurrerede om Professorat Oto-laryngologi Kbh Univ Marts 27 (Om Karsystemets Betydning for Labyrinthreaktionerne, særlig under patologiske Tilstande). — Medl Collegium oto-rhino-laryngologicum Okt 26. Stifter af Oto-neuro-ophthalmolog Fælleskommitté Okt 25. Næstform Dansk oto-laryngolog Selsk 27 - 29, Form 29 - 31. Medl Komm for 1' internat Kongr for Oto-rhino-laryngologi Kbh 28. Æresvicepræsident Congrès des sociétés françaises d'oto-neuro-ophthalmologie Juni 32. Medl Best Med-historisk Museum Okt 34. Medudgiver Pas-sow-Schäffers Beiträge zur Anatomie etc des Ohres etc.

Gift 31 Aug 33 i Lyngby med Astrid Elisabeth Marquardt, f 22 Dec 01 i Kbh. D af Overretssagf Chr. M. og Johanne Christensen.



† **Borries, Theodor Gustav**, f 27 Dec 1862 paa Søholm, Magleby Sogn, Stevns H. S af Forpagter Carl Philip B. og Mette Marie Elisabeth Worsaae. Student 81 (I) Roskilde. Med Eks V 89 laud. — Kand Alm Hosp Febr 89, Kom Hosp Marts 89 - Jan 91, Dr Louises Børnehosp Febr - Juli 91, Frbg Hosp Aug 91 - April 93. Assist Univ patolog-anatom Institut Maj 93 - Juni 97. Rsl St Johs Stift Aug 97 - Dec 09. Gentagne kortere Studierejser (Patolog Anatomi og Retsmedicin) 93 - 09. Konst Retslæge ved Kbh Politi Dec 1900 - Dec 02 og Jan - April 05. Kommunalæge Kbh 1 Febr 10. Værgeraadsmedl Jan 12 - Dec 18. Skolelæge 11 - 21. — Død i Kbh 7 Juli 27.



Borring, Majken, f 27 Nov 01 i Gentofte. D af Grosserer Holger Harald B. og Brita Elisabeth Ahlgrensson Schioldan. Student 20 (I) Sortedams Gymn. Studerede Sprog 2 Aar. I Nicaragua 1 Aar ved »Røde Kors« 26 - 27. Med Eks S 31 haud I. — Kand St Hans Hosp Sept 31 - April 32, Kom Hosp Afd VI Juni - Nov 32. Vikar Frbg Hosp kir Afd og Kbh Amtssgh F kir Afd Marts - Sept 33, Kand sidstnævnte Sted Nov 33 - Okt 34, med Afd der Nov 34 - Febr 35, Alm Hosp Marts 35. — Udgivet »Oprørsdage i Nicaragua« 30. Redaktør »Populært Tidsskrift for sexuel Oplysning« fra 33.



Boserup, Johan Joseph, f 21 Dec 1874 i Frerslev ved Haslev. S af Godslæge Otto Chr. Haaber B. og Anna Thomine Faaborg. Student 94 (II) Sorø. Med Eks S 01 laud. — Konst Kand Kom Hosp Aug - Sept 01. Rsl Kysthosp paa Refsnæs Okt 01 - Jan 03. Konst Distrikts- og Sygehuslæge i Stege Jan - Juni 03. Kand Øresundshosp Sept 03 - Nov 04. Turnus Frbg Hosp Dec 04 - Juli 06. Gentagne Studierejser. Specialistanerk (Kirurgi) 19. — Prakt Haslev fra Juli 06. Jernbanelæge Jan 12. Kommunalæge April 12. Sygehuslæge Jan 15. Overlæge 30.



Gift I: 23 Juni 09 i Køge med Inge Petersen, f der 22 Sept 1882. D af Konsul Søren Godfred P. og Marie Laurette Kjeldgaard. Skilt Jan 28. — II: Jan 28 i Frederiksberg med Sygeplejerske Magda Mackeprang. Sep S 30.

Boserup, Otto Christian Haaber, f 18 Juli 1888 i Haslev, Frerslev Sogn. S af Læge Otto Christian Haaber B. og Anna Thomine Faaborg.



Student 07 (1) Herlufsholm. Med Eks S 14 laud. — Rsl Amtssgh Næstved Juli 15 - Dec 16. Turnus Bispeb Hosp (B og A) Febr 17 - Jan 18. Kand Frbg Hosp Epidemifld samt Assist Labor der Febr 18 - Febr 19. 2' Assist Kbh Poliklin otolog Afd Marts 18 - Marts 19. Rsl Garn Sgh otolog Klin Okt 18 - Sept 19. Kand St Josephs Hosp kir Afd Okt 19 - Marts 20. 1' Assist Kbh Poliklin otolog Afd Febr 20 - Jan 23. Assist Rigshosp otolog Afd April - Sept 20. Assist hos Dr Mahler St Josephs Hosp Okt 20 - Febr 21. Kand Prof Schmiegelows Afd der Marts 21 - Dec 22. Klin Assist Rigshosp otolog Afd Marts 21 - Dec 22. 2' Assist der Jan 23 - Dec 24. 2' Assist Finseninst otolog Afd Jan 25, 1' Assist der Okt 25 - Febr 30, konst Overlæge der Febr - April 30. — Specialistanerk (Oto-laryngologi) 21. — Privatklin og prakt Kbh Jan 22. Rsl Hæren Nov 14 - Maj 16.

Gift 27 Okt 22 i Kbh med Ingegerd Peterzén, f 8 Jan 01 i Linköping, Sverrig. D af Konsul Johannes P. og Hildur Sjögren.

Bostlund, Morten Christensen (tidl Mortensen, Nvf 28 Okt 21), f 6 Maj 1883 i Baastlund, Ringive Sogn, Vejle Amt. S af Gaardejer, Amtsrevisor Kristian Mortensen B. og Mette Pedersen.



Student 02 (Udm) Vejle. Med Eks V 09 laud. — Kand Rigshosp Afd A Juli - Dec 10, Afd C Jan - Juni 11. — Vikar Marts - April 09. Rsl Søværnet Maj 09. Skibslæge Maj 09 - Juni 10. Vikar (konst Sygehuslæge) Okt 11. Korpslæge i hollandsk-ostindisk Tjeneste Nov 11 - Nov 14, først ansat Militærhosp Willem I paa Java, derefter Sygehuslæge det militære Sgh i Tjalang paa Atjeh. Overlæge Central Hosp Padang-Toealang, Deli Sumatra Jan 15 - April 21. Prakt Skals fra Okt 21. — Form Sundhedskomm og for Lokalfld »Landsforen til Kræftens Bekæmpelse«.

Gift 14 Okt 11 i Soderup med Martha Jensen, f 17 Maj 1886 i Fristrup, Holbæk Amt. D af Mølleriejer Anders J. og Kirsten Hansen.

Boström, Kjeld, f 25 Febr 10 i Kbh. S af Toldkontrollør, Kaptajn



Laurits Holger Siegfred B. og Thora Johanne Marie Karoline Andersen. Student 28 (mg) Efterslægtens Sk. Med Eks S 35 laud. — Vikar Frbg Hosp Afd D Juli 35, Vikar Aug - Sept 35. Turnus Kbh Militærhosp Jan 36.

Bouet, Ole, f 4 Sept 1896 i Øksenhede, Hjørring Amt. S af Gaardejer Lars Christian B. og Karen Marie Olesen. Student 16 (5,79) Aalborg). Med



Eks S 22 laud. — Rsl Samsø Sgh Juli 22, Nykøbing M Sgh Sept 22 - Juni 24. Rsl Amtssgh Næstved Aug 24 - Maj 25. Turnus Kom Hosp (II og V) Juni 25 - Maj 26. Kand Dr Louises Børnehosp Juni - Aug og Dec 26. Skibslæge Sept Nov 26. Kand Kbh Amtssgh G kir Afd Jan - Sept 27. Assist Radiumstat Kbh Okt 27 - Marts 28, samtidig Kand Kom Hosp Afd IV. 1' Rsl Kom Hosp Horsens April 28 - Dec 29, Tilsynsførende Kommunens Børnehjem der. Reserverkirurg Aalborg Kom Hosp Jan 30 - Juli 34. Tilsynsførende Sgk's Rekonvalescenthjem Hasseriis Nov 30 - Juli 34, Tilsynsførende Massageklin der Febr 32 - Juli 34. Sygehuslæge Amtssgh Brørup Aug 34, Overlæge der fra Marts

35. — Studierejse Juli 24 (Paris; Kirurgi og Røntgen). Specialistanerk (Kirurgi) Aug 31.

Gift 30 Maj 28 i Jerne ved Esbjerg med Anne Elisabeth Falbe-Hansen, f 23 Sept 1900 i Nymindegab. D af Maskinm Johannes Emanuel F.-H. og Anna Marie Malmsjø.

Boye, Gunnar, f 2 Marts 07 i Svendborg. S af Apoteker Edward S.



B. og Marie Ostermann. Student 25 (mg÷-) Horsens. Med Eks V 33 laud. — Vikar Marts 33. Kand Odense Sgh kir Afd April 33 og Juni 33 - April 34, med Afd der 1 Maj 34, 2' Rsl der Sept 35. Rsl Hæren Sept 34.

Gift 4 Maj 34 i Søllerød med Gerda Julie Jul-Pedersen, f 11 Febr 13 i Taastrup. D af Trafikkontrollør ved D S B J.-P. og Julie Elisabeth Madsen.

Boyesen, Boye, f 9 Okt 01 i Kbh. S af Kontorchef Boye B. Student 20 (I) Frbg Latinsk. Med Eks V 28 laud. — Vikar Rsl Faksinge Sanat 28. Rsl Nakskov Sgh 28 - 29. 1' Rsl Rudkøbing Sgh 29 - 30. Kand Blegd Hosp 3 Mdr. — Prakt N Alslev fra Okt 30.

Gift 3 Dec 29 i Broux (U S A) med Edith Helene Winckler, f 9 April 01 i Kbh.

***Boysen, Jacob** i Frederik Wildfang, f 15 Jan 1870 i Drabæks Mølle



ved Kolding. S af Møllejer Hans Jes B. og Maren Mathilde Rebekka Wildfang. Student 87 (I) Kolding. Med Eks V 94 laud. — Prakt Council Bluffs i Iowa i Nordamerika Maj 94 - Maj 95. Vikar og konst Distriktslæge 96 - 97. Kand Kom Hosp Nov 97 - Aug 99. Rsl Randers Sgh Sept 99 - Aug 1900. — Dr med 22 Febr 1900 (Om Galdestenenes Struktur og Patogenese). Studierejse 1900 (Berlin). Specialistanerk (Kirurgi) 18. — Sygehuslæge, senere Overlæge Kolding Juli 1900 - April 33. Privat Kolding. — Medl af Byraad og Sundhedskomm 03 - 09, af Værgeraadet 06 - 10. — R* 9 Febr 32.

Gift 6 Dec 07 i Kbh med Adelaide Elisabeth Borch, f 3 Aug i Kolding, † 25 Febr 27. D af Købmand Martin Reginald B. og Marie Frederikke Louise Bastrup.

Braae, Kaj A a g e, f 5 Marts 1889 i Næstved. S af Papirhandler Hans Frederik B. og Augusta Margrethe Jørgensen. Student 08 (I) Sorø. Studerede til Tandlæge 08 - 09. Med Eks S 15 laud. — Rsl Hæren Aug 15 - Okt 16. Kand Alm Hosp Jan - Febr 16. Rsl Amtssgh Næstved Marts 16 - Okt 17. Turnus Kom Hosp (II og V) Febr 18 - Febr 19, Fuglebakkens Børnehosp Marts - Okt 19, Rigshosp dermatol Afd Nov 19 - April 20. — Vikar Nov 17 - Jan 18. Prakt Næstved fra Juni 20.



Gift 21 April 21 paa Frbg med K a r e n Elisabeth Pontoppidan, f der 16 Juli 1897. D af Kontorchef Theodor Vilhelm P. og Anna Thyra Victoria Richardt.

Brammer, E r i k, f 16 Aug 05 i Aarhus. S af Læge Max Jürgen Brammer og Ingeborg Speyer. Student 24 (6,79) Birkerød. Med Eks V 32 haud I. — Aman Marts 32 - Nov 34. Turnus Aarhus Kom Hosp Dec 34 - Nov 35. Prakt Aarhus i Komp med Faderen Jan 36.



Gift 2 Juli 30 i Birkerød med A n n a Kristine Eskesen, f der 29 Sept 06. D af Tilsynsførende ved Børnehjemmene Eske Morten E. og Anna Søe.

Brammer, M a x Jürgen, f 22 Nov 1874 i Hømlund, Seem Sogn, Ribe Amt. S af Toldassistent Marx Jürgen B. og Anna Marie Mathiassen. Student 93 (I) Ribe. Med Eks V 1900 laud. — Kand Øresundshosp Okt - Dec 01, St Johs Stift April 02 - Jan 03. Samtidig Assist Kbh Poliklin gynækolog Afd 3 Mdr. Rsl Aarhus Amtssgh Febr 03 - Marts 04, derefter kir Assist der til Marts 06. — Aman Febr 1900 - Aug 01. Vikar 01, 02. Prakt Aarhus April 04. 2' Kirurg St Josephs Hosp der Okt 07. Ekstern ved kgl Frauenklin i Dresden 07. Studierejser (Kirurgi, Gynækologi) Wien og Berlin 11, Hamburg 12. Jernbanelæge April 08. Byraadsmidl April 17 - 29. — Specialistanerk (Kirurgi, særlig Kvindesygd) 19. Overlæge St Josephs Hosp Aarhus kir Afd fra 24. — Form for Best for Guldbryllupsasylet i Aarhus Febr 21.



Gift 19 Maj 04 paa Frbg med Ingeborg Speyer, f 17 Nov 1878 i Aarhus. D af Direktør Adolf S. og Clara Margrethe Gelzter.

Bramsen, Anna Christiane Augusta Kathrine, f 21 Sept 1886 paa Lauritzminde, Vejle Amt. D af Proprietær Lauritz Hansen B. og Cornelia Emilie Olsen. Student 09 (I) priv dim. Med Eks S 15 laud. — Kand Frbg Hosp Afd A Dec 15 - Jan 16. Rsl Kolding Amtssgh Febr 16 - Jan 17. Turnus Bispeb Hosp (B og A) Marts 17 - Febr 18. Kand Kom Hosp Afd IV Marts - Maj 18. Surnum Kand Aarhus Fødselsanst Nov 18 - Jan 19. Studerede ved Tropical School of Medicine i London Maj - Juli 19 og erholdt Diplom derfra; ved Ophthalmic Hosp, Madras, Marts-April 20. — Docent i Farmakologi Medical College Ludhiana Nov 20. Overlæge Zenana Hosp, Mardan Dec 20. I Danmark 35.



Bramsen, Johannes, f 21 Dec 02 i Sdr Bjært (Vejle Amt). S af Proprietær Chr. Nissen B. og Kirsten Lind. Student 20 (6,40) Kolding. Med Eks V 29 haud I. — Sessionslæge III Udskrivningskreds Maj - Juni 29. Kand Kbh Militærhosp Juli - Okt 29, Kolding Sgh Nov 29 - Okt 30. Vikar Dec 30 - Marts 31. Turnus Odense Sgh Nov 31 - Sept 32. Skibslæge ØK Okt 32 - April 33. Assist hos Dr med Schousboe Odense Maj 33 - Okt 34. Surnum Kand Sundby Hosp otolog Afd Nov 34.



***Bramson, Louis**, f 14 Okt 1861 i Kbh. S af Grosserer Mentheim Levin B. og Hanne Heymann. Student 78 (I) Mariboës Sk. Med Eks S 87 haud. — Assist Læge Kbh Amtssgh 87 - 88. Surnum Kand Kom Hosp 88. Kand Dr Louises Børnehosp 88 - 89, Kom Hosp Juni 89 - Marts 91. — Prakt Kbh Juni 91. Konst Afdelingslæge Kbh Poliklin gennem længere Tid. Specialistanerk (Fysioterapi, særlig Massage og Traktionsbehandling) 18. — Medl af Best for Meko-terap Foren.



Gift 9 April 93 i Kbh med Forfatterinden Karen Adler, f 10 Aug 1875 i Taarbæk, † i Paris 27 Jan 36. D af Cigarfabrikant Julius A. og Thea Monies.

Brandal, Willy Edvin Christen Theodor (tidl Nielsen, Nvf 32), f 10 Marts 06 i Jægerkroen (Kbh Amt). S af Købmand Wilhelm B. og Marie Christensen. Student S 25 (I) Roskilde. Med Eks V 32 laud. — Vikar Epileptikerhosp Nyborg Febr - April 32. Vikar Juli 32. Kand Haderslev Sgh med Afd Aug 32 - Marts 34. — Prakt Nyborg fra April 34. Læge Børnehjemmet og Stella Maris, Nyborg April 34. Jernbanelæge Maj 34.



Gift 8 Maj 32 i Taastrup med Frida Marie Frederiksen, f 14 April 08 i Bøgager. D af Kontorassistent Sigfred F. og Camilla Johanne Andersen.

Brandorff, E j n a r Peter, f 10 Maj 1881 i Kolding. S af Kæmner Jeppe Oluf B. og Ditlevia Frederikke Cecilie Grube. Student 01 (I) Kolding.



Med Eks S 08 haud I. — Vikar. Rsl Vejle Amtssgh Okt 08 - Marts 09, Kolding Sgh April 09 - Aug 10. Kand Kom Hosp Afd VI Sept - Nov 10. Turnus Frbg Hosp (A og B) Dec 10 - Aug 11. Rsl Kolding Sgh Sept - Okt 11. Kand Frbg Hosp Afd A Nov 19 - Okt 20. — Prakt Kolding Okt 11. Privatklin 12. Jernbanelæge April 13. Studierejse (Tyskland, Kirurgi) Maj 14. Specialistanerk (Kirurgi) 20. — Form Dansk røde Kors Kolding Afd April 19, Medl D r K Hovedbest 25, Form dennes Samariterudv 26, Medl Forretningsudv 34. Form Lgf Kolding og Omegn 34. — N r K H 33, S v r K F² 34.

Gift 12 Maj 12 i Kbh med Ellen Sofie Nybroe, f der 19 Juli 1885. D af Skorstensfejermester Carl Chr. N. og Anna Thina Sofie Christensen.

Brandstrup, Hans E b b e, f 23 Okt 1898 i Kbh. S af Billedhugger Ludvig B. og Berta Hirschsprung. Student 16 (I) Frbg Gymn. Med Eks V 25 laud.



Kand Amtssgh Hjørring Maj 25 - 26, Alm Hosp 26 - 27, St Lukas Stift 27 - 28. Turnus Rigshosp (C og A) 28 - 29. Kand Frbg Hosp Afd C Okt - Nov 29, Rigshosp Fødeafd A Dec 29 - Maj 30. Dr med 13 Febr 30 (Om nogle Stoffers Overgang fra Moder til Foster). 2' Rsl Rigshosp Fødeafd A Juni 30 - Nov 31. 2' Reservekirurg Kbh Amtssgh G Dec 31 - Dec 32. Specialistanerk 34 (Gynækologi og Obstetrik). 1' Rsl Amtssgh Sønderborg Jan - Marts 34, Statshosp gynækol-obstetr og radiolog Afd April 34 - April 35. — Studierejser Okt - Nov 30 (Wien, Budapest, Paris) Maj 32 (Kiel) Okt 33 (Greifswald, Berlin: Gynækologi, Obstetrik) Maj 34 (Stockholm, Radiumhemmet). — Konkurrence om Professorat i Obstetrik og Gynækologi 35 (Om Abortsygdommens Forløb, Diagnose og Behandling). — Underakkouchør Rigshosp Fødeafd A fra April 35. Prakt Kbh fra Maj 35.

Gift 11 Maj 26 i Kbh med Inger Nathan, f 13 Dec 02 i Kbh. D af Gross Louis N. og Ingeborg Seligmann.

Brandt, A k s e l Gustaf Peder, f 3 Okt 03 i Kbh. S af Manufaktur-



handler Lauritz B. og Rosina Müller. Student 23 (I) Sundby Gymn. Vikar Rsl Faxinge Sanat Juni - Aug 30. Med Eks V 32 haud I. — Vikar Kand Bispeb Hosp Afd A Marts 32. Kand Sindssygehosp Augustenborg April - Maj 32. Rsl Amtssgh Ringe Juli 32 - Dec 33. Prakt Hesselager fra 1 Jan 34.

Gift 1 Juli 32 i Kbh med Valborg Caroline Amalie Schlosshauer, f 4 Nov 06 i Køge. D af Herman S. og Karen Johansen.

Brandt, Elisabeth Dorthea, f 8 Marts 04 i Skanderup ved Kolding. D af Gaardejer Carl B. og Magda Petersen. Student 22 (I) Fredericia. Med Eks V 31 haud I. — Aman. Kand Horsens Kom Hosp Juni 31 - Maj 32, Sindssygehosp Augustenborg Juni - Sept 32, Middelfart Amtssgh Okt 32 - Sept 34, 2' Rsl der Okt 34.



Brandt, Marius Harry Birkedahl, f 26 Marts 1889 i Kbh. S af Kommunelærer Peter Marius B. og Margrethe Eleonora Birkedahl. Student 07 (I) Det danske Selsk Sk. Med Eks V 15 laud. — Rsl Søværnet Juli 15 - Sept 17. Kand Blegdams-hosp Jan - Marts 17. Turnus Rigshosp (A og C) April 17 - Marts 18. Kand dermatol Afd April - Juni 18, Børneafd Juli - Dec 19. Klin Assist Afd A Dec 18 - Nov 20. — Gouvernementslæge i Hollandsk-Indien Maj 21 - Maj 24. Plantagelæge og Overlæge ved Batang Spongol Hosp, Laboehan Bilik, Sumatra Sept 27, Bindjei Central Hosp, Sumatra Marts 28 - Juni 34. — Prakt Kbh fra Marts 35.



Gift 25 Jan 21 paa Frbg med Edele Gædecken Schiøtz, f 14 Maj 1894 i Odense. D af Direktør Hans Olaf

S. og Harriet Louise Gædecken.

Brandt, Søren Axel Jensen, f 14 Jan 1897 i Hasselager, Aarhus Amt. S af Dyrlæge Mathias Rasmussen Jensen og Helene Am-disen. Student 16 (4,88) Aarhus. Med Eks V 24 laud. — Kand Spangsbjerg Sanat April 24 - Febr 25. Aman Febr - Juli 25. Rsl St Josephs Hosp Esbjerg Aug 25 - Nov 27, Slagelse Sgh Dec 27 - Sept 28. 1' Rsl Thisted Sgh Okt 28. Prakt Vraa Juni 35, i Hundborg pr Sjørring Jan 36.



Gift 26 Aug 26 i Aalborg med Thora Jensen Uhrenfeldt, f 11 Marts 1900 paa Børglumkloster. D af Mejeri-er Anders Jensen U. og Mathilde Hansen.

Brandt, Vilhelm, f 2 Okt 1876 i Kbh. S af Oberstløjtnant Jacob Frederik B. og Anna Benedicte Lucia Seehusen. Student 95 (II) Borger-



dydsk paa V. Med Eks S 03 laud. — Assist Læge Holbæk Amtssgh Dec 03 - Aug 04. Konst Kand Kom Hosp Sept - Nov 04. — Vikar. Prakt Vanløse fra Dec 04. Jernbane-læge 23.

Gift I: 2 Juni 05 i Kbh med Balletdanserinde ved det kgl Teater Flora Juel-Frederiksen, f 24 Marts 1880 i Kbh. D af Kantor Peter F. og Thora Lauritze Margrethe Juel. Æ. o. — II: 10 Juni 31 med Louise Riisbek, f Petersen, f 8 April 1894 i Kbh. D af Rangerformand Jens P. og Ane Kristine Ludvigsen.

***Brandt-Jørgensen, Johannes** (tidl Jørgensen, Nvf 5 April 02), f 5 Juni 1873 i Assens. S af Købm og Mægler Johannes J. og Marie Cathrine Brandt. Student 91 (II) Nykøbing F. Med Eks Jan 99 haud I. — Udenlands Febr - Maj 99. Kand Middelfart Sindssygehosp Sept 99 - April 1900. Skibslæge (ØK) Maj - Dec 1900. — Prakt Sønderho og Kommune-læge der Febr 01 - 04. — Kand Fred Hosp Nov 04 - Febr 06. Konst Reservekirurg Afd D der Marts - Dec 06. Kand Dr Louises Børnehosp Dec 06 - Maj 07, Sundby Hosp Juni 07. Assist Fred Hosp Massageklin 07 - 10, Kbh Tvangs- og Arbejdsanst Juni 07 - Maj 08. Klin Assist St Josephs Hosp med Afd Jan 09. — Prakt Frbg fra Juli 07. — Rum san FK 1, 27 Sept 20.



Brassøe, Gustav (tidl Sørensen, Nvf 21), f 4 Jan 1897 i Rubjerg, Hjørring Amt. S af Gaardejer Jens Ovesen Sørensen og Kirstine Marie Jensen Kettrup. Student 18 (5,21) Hjørring. Vikar Kand Silkeborg Sanat Aug 20 - Febr 21. Med Eks S 25 laud. — Vikar Varde Sgh Juli - Aug 25. — Prakt Kvissel Dec 25 - Nov 28, Hjørring fra Dec 28. Jernbane-læge April 31.



Gift 27 Juni 25 i Hjørring med **Leonora Marie Svendsen**, f 24 Juli 1897 i Kbh. D af Lærer Senius S. og Birgitte Jensen.

† **Bravi-Bertini, Carlo Emilio Giovanni Santi**, f 25 Nov 1868 i Kbh. S af Sproglærer Santi B.-B. og Julie Therese Alvine Schmidt. Studerede først Farmaci. Student 91 (III) priv dim. Med Eks S 01 haud I. — Gentagne Vikariater. Skibslæge i 3 Aar under D F D S. Specialstud Nervesygd. — Prakt Nørre Nebel Sept 04, Kbh Sept 06. Privatklin 06. Medstifter af mekano-terapeutisk Foren 09. Italiensk Hædersdiplom for Medhjælp ved Indsamlingen til skadelidte ved Messinakatastrofen i Dec 08, 24 Febr 11. — Specialist-anerk (Mekano-Fysioterapi) 18. — Død i Kbh 29 Juli 29.



Gift I (b v) 20 Aug 04 i Kbh med Margrethe Madsen, f 26 Maj 1886 i Aalborg. D af Dampskibsfører Anders M. og Maren Simonsdatter. Skilt 22. — II med Thyra Goverts.

Anders M. og Maren Simonsdatter. Skilt 22. — II med Thyra Goverts.

Bredahl-Glud, Inger Margrethe Valgerda Esther, f 3 Okt 1895 i Ringsted. D af Birkedommer Hans Christian Adam G. og Wetha Margrethe Maria Bredahl. Student 14 (5,39) Zahles Sk. Med Eks S 23 haud I. — Kand St Hans Hosp Juli 23 - April 24, Kom Hosp Afd VI Maj - Juli 24, Vikar Aug og Okt - Dec 24. Kand Blegd Hosp Jan - Sept 25. Turnus Odense Amtssgh Nov 25 - Okt 26. Læge Manø Dec 26 - Jan 27. Vikariater. — Prakt Vejle fra Okt 28. Leder af Tuberkulosestat og TB-Diagnosestation fra April 29.

Gift 25 April 29 med Læge Anton Gregers Pedersen, † 8 Sept 31.



Bredmose, Georg Vilhelm, f 28 Dec 04 i Kbh. S af fhv Kommune-lærer Jens Enevoldsen B. og Sofie Hansen. Student 23 (I) Efterslægt Sk. Med Eks V 31 laud. — Kand Filadelfia Febr - Okt 31 Studierejse Juli 31 (München: Psychiatri, Neurologi) Rsl Sorø Amtssgh Nov 31 - Nov 32. Vikar Dec 32 Rsl Folkekuranst Hald neurol Afd Jan - Aug 33. Turnusbevis Juni 33 Rsl Sindssygehosp Viborg Sept 33. Kand Alm Hosp Kbh Juli - Dec 35, Rigshosp psykiatr Afd Jan 36.

Gift 9 Febr 32 i Kbh med E b b a Signe Larsson, f 30 Aug 07 paa Frbg. D af Gross Sigurd W. L. og Signe Jensen.



Brehm, Erik Valdemar, f 22 Maj 1871 i Nykjøbing F. S af Købmand Julius Theodor B. og Elise Marie Cecilie Engberg. Student 89 (II) Nykjøbing F. Et Aar ved Bankvæsen. Med Eks V 98 haud I. — Kand Alm Hosp, konst Kand Kbh Amtssgh F og Kom Hosp og ved et Øjenhosp i Genève Jan 98 - Dec 99. — Prakt paa Frbg fra Sept 99. Gentagne Gange konst Stadslæge paa Frbg. — Form for Vesterbro-Frbg Lgf og Repræsent i D a d L 17 - 21.

Gift 18 Sept 1900 i Kbh med K a r e n Ellen Munck, f der 4 April 1879. D af Grosserer Christian Henrik M. og Anna Anholm.



Breinholt, Niels Magnus, f 4 Sept 1878 i Vestervig, Thisted Amt. S af Landstingsmand, Propr Chresten B. og Hustru Anna Breinholt. Student 97 (I) Mariboës Sk. Med Eks S 04 laud. — 2' Rsl Oringe Sindssygehosp Nov 04 - Marts 05. Vikar. — Prakt Neder Hvam fra Juni 05.

Gift 28 Maj 05 i Lyngby med A n n a Dorothea Andersen, f 1 Juli 1879 i Gundsøllille. D af Portner Hans A. og Marie Skovgaard.



Bremholm Rasmussen, Find — se R a s m u s s e n, F. Bremholm.

† **Brems, Alfred** Valdemar Georg Henrik, f 22 Marts 1899 i Golta, Sydrusland. S af Grosserer Andreas Larsen B. og Eva Maria Burprich. Student 16 (Udm) Moskvas 1' Statsgymn. Med Eks V 24 laud. — Kand, senere i ca 2 Aar Rsl Skive Sgh Febr 24 - Okt 27, Kand kir Afd der Nov 27 - April 28, Rigshosp Børneafd Maj - Okt 28. 2' Rsl Kom Hosp Afd III Nov 28 - Okt 30. Rsl Blegd Hosp Okt 30 - April 32. 1' Rsl Rigshosp Afd A April 32 - April 35. Prakt Kbh 32. — Censor-suppl Pharmacologi 33. Dr med 21 Marts 29 (Undersøgelser over Adrenalinreaktionen). Specialistanerk 31 (Intern Medicin, Stofskifte- og Mave-Tarmsygd). Tilladelse til at deltage i Konkurrence om Professorat i intern Med 34 (Deltagelse forhindret af Sygdom). — Død 27 April 35.



Gift I: 31 Jan 25 i Ordrup med Ellen Bodil Müller, f 28 Aug 1898 i Randers. D af Fabrikant M. og Hustru, f Gerhardt. Skilt Juli 32. — II: 2 Nov 34 (b v) i Kbh med Edel Elisabeth Tindbæk, f 7 Juni 08 i Kbh. D af Funktionær ved D S B.

Brems, Tage Sigfred, f 4 Juni 05 i Kbh. S af Grosserer Niels Peter Hansen B. og Olga Marie Madsen. Student 25 (g+) Østersøgades Gymn. Med Eks V 33 laud. — Konst Professor anatomiae Jan 34; ansat som saadan April 34.



† **Brendstrup, Valdemar**, f 29 Sept 1873 i Nakskov. S af Bankdirektør Lauritz Marius B. og Johanne Sofie Gyntelberg. Student 92 (I) Herlufsholm. Med Eks S 98 laud. — Konst Kand Fred Hosp Juni - Aug 99. Rsl Aarhus Amtssgh Jan 01 - Jan 03. Kand Middelfart Sindssygehosp Febr - April 03, Fred Hosp Maj 03 - April 04. Rsl Odense Amtssgh Okt 05 - Okt 12. I Wien (Kirurgi og kirurg Kvindesygd) E 21. Specialistanerk (Kirurgi, særlig Kvindesygd) 18. — Vikar Okt 98 - Marts 99. Aman Jan - Dec 1900. Prakt Odense Juli 04. Privatklin 13. Overlæge St Josephs Hosp der kir Afd 22. — Form Dansk røde Kors Odense Amts Afd 24 - 33. — Død i Odense 19 Juni 34.



Gift 24 Juli 08 i Nakskov med Karen Juliette Fenger, f 27 Sept 81 i Thisted. D af Distriktslæge, Dr med Sofus F. og Marie Charlotte Angelica Henke.

***Brennecke, Albert Conrad Emanuel**, f 17 Sept 1871 i Kbh. S af Husejer Carl Christian B. og Julie Elisabeth Brandt. Student 90 (I) Nørrebros Latinsk. Med Eks S 97 laud. — Prakt Kbh fra Okt 97. Assist Kbh Poliklins Afd for Hudsygd Jan 98 - Maj 99.



Gift 9 Nov 99 i Kbh med Olga Margrethe Elvira Maria Skov, f der 11 Sept 1871. D af Grosserer Peter Andersen S. og Johanne Margrethe Andersen.

***Brenner, Max Johannes Franz Christian**, f 6 Okt 1889 i Kiel. S af Skibskaptajn Franz B. og Marie Fischer. Student 08 (Kiel). Tysk med Eks. — Dr med (Kiel) 21 April 13. — Prakt Tønder Juni 19. Dansk jus pract 5 Jan 20.

Gift 2 Nov 14 i Nørre Sejerslev med Cathrine Marie Hansen, f 4 Juli 1889 paa Kjærgaard. D af Gaardejer Johannes T. og Helene Cathrine Nielsen.

Bréson, L e o, f 19 Aug 1903 i Helsingør. S af Lærer Elias B. og Agnes Elisabeth Sørensen. Student 21 (mg) Helsingør. Med Eks S 29 haud I. — Vikar Kand Helsingør Sgh Juli 29. Vikar Aug - Okt 29. Aman Nov 29 - Marts 30. Rsl Ebeltoft Sgh April 30 - Marts 31. — Prakt Knebel fra April 31. — Medl Best Djurslands Lkf og jyske Centraludv Jan 34.



Gift 13 Sept 30 i Tikjøb med Karen Marie Raaschou, f 23 Dec 05 i Humlebæk. D af Læge Søren Henrik R. og Marie Raaschou.

Bretton-Meyer, Hans Vilhelm Carl (tidl Meyer, Nvf 8 Marts 19), f 29 Juni 1872 i Kbh. S af Etatsraad, Dr med h. c. Hans Wilhelm M. og Cathrine Jane Baronesse de Bretton. Student 89 (I) Lyceum. Med Eks V 01 laud. — Vikar Kand Fred Hosp. Kand Øresunds-, Vestre og Frbg Hosp. I London Nov 05. Turnus Kom Hosp Febr 06 - April 07. Vikar og Aman 07, 08 og 09. — Privat i Kbh.



Gift 14 Juni 01 i Kbh med Astrid Wain Prior, f der 19 Aug 1877. D af Grosserer Oscar Frederik Leopold P. og Agnes Wain.

Brik, Axel (tidl Madsen, Nvf 19 Juli 06), f 31 Dec 1866 i Kbh. S af Glarmester Ludvig M. og Camilla Laudine Hartvig. Student 86 (II) priv dim. Med Eks V 94 haud I. — Konst Kand Kom Hosp S 91 og F 94. Vikar. — Prakt Sønderho Nov 94, Sønder Jernløse ved Holbæk Sept 96. Kommune-læge der Jan 97. Prakt Kbh fra Okt 01. Rsl Søværnet Juni 06 - Sept 13. Konst Jernbanelæge 18. Skibslæge (D F D S) Aug - Sept 21.



Gift 8 Nov 94 i Kbh med Fridhilda Amalia Strömblad, f 14 Maj 1873 i Malmø. D af Skomagerm Wilhelm S. og Johanna Sofia Nielsson.

† **Brill, Anders** Pedersen, f 8 Aug 1868 i Brillgaard, Tørring Sogn. Skanderborg Amt. S af Gaardejer Peder Nielsen B. og Kirsten Andersdatter. Student 87 (I) Viborg. Med Eks V 94 laud. — Surnum og konst Kand Kom Hosp Febr - Aug 94. Vikar. — Prakt i Horsens Nov 94. — Død der 31 Okt 27.



Gift 6 Nov 94 i Kbh med Marie Hansen, f 27 Nov 1869 i Kerteminde. D af Bygmester Søren Hansen Hoff og Hansine Kathrine Becher.

Brinch, Arvid Oswald, f 26 Dec 07 i Hull. S af Boghandler Peter B. og Olga Margrethe Kirstine Hansen. Student 25 (mg) Østre Borgerdydk. Med Eks S 32 haud I. — Kand St Josephs Hosp kir Afd Okt 32 - Maj 33, St Elisabeths Hosp otolog Afd Aug - Okt 33. Rsl Esbønderup Sgh Nov 33 - Okt 34. 1' Rsl Rønne Amtssgh Nov 34. Turnus Frbg Hosp med Afd Dec 35.



Gift (b v) 26 Dec 33 i Hellerup med Tove Møller-Holst, f 8 Jan 08 i Kbh. D af Ingeniør Kristen M.-H. og Meta Elisabeth Møller.

Brinch, Hakon Karl, f 27 Maj 1888 i Sønderho. S af Skibskaptajn Hans Peder B. og Hedevig Thækker. Student 08 (II) Ribe. Med Eks V 14 haud I. — Rsl Øresundshosp i Helsingør Febr - Okt 14.



Turnus Balders- og Sundby Hosp Nov 15. Rsl Garn Sgh i Kbh Maj 21, i Hæren Nov 21 - Okt 23. Kand St Hans Hosp Jan - Dec 22. — Prakt Nakskov Nov 16 - Jan 21, Roskilde fra Okt 21. — Ansat Nov 23 - 33 ved Hærens Flyverkorps for at studere Flyvningens Indvirkning paa den menneskelige Organisme. Internationalt Flyvercertifikat Febr 24, Certifikat som Privatflyver Okt 24. Studerede den lægelige og psykotekniske Side af Flyvningen i Holland, Belgien og Frankrig S 24. — R* 19 Maj 33.

Gift 29 Okt 16 i Kbh med Anna Kristiane Hen-

riette Kaiser, f 16 Sept 1891 i Kbh. D af Fabrikant Gustav K. og Adolphine Ehlers.

Brinch, Ove Hakon Christian, f 9 Sept 1897 i Esbjerg. S af Overlæge Thomas B. og Agnes Friis. Student 15 (5,18) Esbjerg. Med Eks V 25 laud.



— Vikar Kand Spangsbjerg Sanat Febr - Marts 25. Assist Samv Sgk Massageklin Kbh April 25 - Dec 27. Surnum Assist kir Poliklin Lønporten Okt 25 - Juli 26. Turnus Frbg Hosp Dec 27 - Nov 28. Prakt Kbh fra 29. Eks i Tandlægevirksomhed for Læger Maj 30. — Prakt Tandlæge Kbh fra Maj 30. Surnum Assist Univ pathol-anatom Inst Jan 31 - Okt 34. Vikar Assist Kom Hosp Sectionsstue Febr - Juni 35. — Studierejser 29 (München, Hamburg), 30 - 31 (Oslo). Dr med 24 Maj 35 (Experimentelle og kliniske Undersøgelser over Rodbehandling af Tænder med højfrekvent Vekselstrøm (Diathermi)). — Medstifter af og Sekretær i A R P A. Næstform Dansk odontologisk Selsk Febr 34. Medudgiver af »Paradentium« Aug 34.

G i f t 28 Marts 25 i Kbh med Rigmor Steen, f 1 Okt 1892 i Kbh. D af Sognepræst Julius S. og Dagmar Köhler.

† **Brinch, Thomas**, f 17 Jan 1869 i Sønderho. S af Skibsfører Hans Peder B. og Hedevig Thækker. Student 87 (I) Ribe. Studerede Teologi. Med Eks V 94 haud I. — Kand Kom Hosp Maj - Okt 95. Konst



Afdelingslæge Berlins Folkesanat i Beelitz Maj - Aug 05. Kand og Hospitant Øresunds Hosp Tuberkuloseafd Nov 07 - Maj 08. Specialistanerk (Lungetuberkulose) 18. — Prakt Vejen Marts 94 - Marts 95, Esbjerg Okt 95 - Nov 07. Leder af Ribe Amts Tuberkulosediagnosestation fra 06 og af den for de sønderjydske Landsdele 20. Overlæge Sanat i Spangsbjerg 08, admin Chef der 25 - 32. Læge Hjerting Kystsanat 15. — Byrådsmedl 01 - 04. Foranledigede og ledede Opførelsen af Esbjerg St Josephs Hosp 03 - 04. Medl af Sundhedskomm 04. Amtsform i Nationalforen til Tub Bekæmp 08 - 21. Form Ribe Lægerekredsforen 10 - 14.

Repræsent for Danmark ved thalasso-therapeutisk Kongres 11. Korr Medl af det internat Selsk til Tub Bekæmp 12. — Død 22 Okt 32.

G i f t 1 Jan 96 i Kolding med Agnes Friis, f der 19 Febr 1876, † i Algier 18 Nov 26. D af Vinhandler Hans Chr. Thomsen F. og Mathilde Kriegsmann.

Brinck Eliassen, Ivar — se Eliassen, Ivar Brinck.

Bro, Flemming Niels Schow, f 20 Juli 1898 paa Frbg. S af Fabrikant Rasmus Martin B. og Ellen Louise Schow. Student 16 (5,38) Hellerup Gymn.



Med Eks S 24 haud I. — Vikar Juli - Aug 24. Kand Kom Hosp Afd IV Okt - Dec 24, Odense Amtssgh kir Afd Febr - Marts 25, med Afd April 25, atter kir Afd Okt 25 - April 26. Surnum Kand Rigshosp Fødeafd B Maj - Juni 26. Skibslæge Juli - Okt 26 og Nov 26 - Marts 27. Kand Kbh Amtssgh G kir Afd Juni - Aug 27, Blegd Hosp Sept 27 - Jan 28, Kom Hosp Afd VI Okt - Dec 28. Extraord Turnusbevis 28. Embedslægeeks 28. — Prakt Hellerup fra 28. Assistent Bispeb Hosp Badeklin Febr 30 - Jan 32, Sgk's Massageklinik Dec 31 - Dec 33. Specialistanerk (Fysiurgi) Jan 33. Afdelingslæge Sgk's Massageklinik Jan 34. Privatklin Hellerup 34.

Gift 4 Dec 30 i Kbh med Ida Marie Ragnhild Muusfeldt, f 19 Dec 05 i Charlottenlund. D af Ingeniør Olaf Johannes M. og Marie Amalie Storck.

Broager, B e n d t Christian Dorph, f 22 Juli 08 i Nakskov. S af Direktør:



Peder Dorph B. og Martha Elisabeth Larsen. Student 27 (mg) Metropolitansk. Med Eks S 34 laud. — Surnum Kand Kbh Amtssgh G Røntgenafd Juli - Nov 34. Rsl (privat) Store Hedinge Sgh Jan 35. Rsl Stege Sgh Sept 35.

† **Brock, Hans Henrik**, f 24 April 1846 paa Gaarden Skæggesnes i Helgeland, Norge. S af Distriktslæge Mathias Albert B. og Elisabeth Andrea,



f Brock. Student 64 (I) Randers. Dansk Indfødsret 31 Maj 67. Med Eks V 74 haud I. — Konst Kand Fred Hosp Sept 74 - April 75, Kom Hosp Nov 75. Rsl Søværnet Jan - Dec 75. Fast Kand og derefter klin Assistent Fødselsstift Dec 75 - Jan 77. Norsk Jus prakt (uden Eks) ved kgl Resol 2 Nov 76. Assistent N Trondhjems Amtssgh Skogn ved Levanger Marts 77 - Aug 78. — Prakt Stenkjær (Norge) Sept 78 - Sept 82. Læge for Arbejdersamfundet og Beitstadens Kommune. Epidemilæge og Assistent hos Distriktslægen i Stenkjær 78 - 79, gentagne Gange konst Distriktslæge, Indørøens Distrikt Okt 79 og Sept 80, Stenkjær Distrikt Aug 81 og Juli - Aug 82. Prakt Trondhjem Nov 82. Distriktslæge Skagen 11 Juni 88, Rudkøbing 21 Dec 95. Skolelæge Juli 99. Kredslæge Ølandenes Kreds 1 April 15 - 24 April 16, fungerede konst til Maj 17. Privat i Kbh S 25. — Medl af Vidensk Selsk i Trondhjem Febr 84. — Død i Kbh 11 Febr 30. — R* 11 Juni 13.

Gift I: 2 Maj 83 i Kristiania med Susanne Magdalene (M a g g a) Boddum Nerdrum, f 27 Sept 1856 i Sparbu, † 11 Febr 85 i Trondhjem. D af Di-

striktslæge Peter Martin N. og 2' Hustru Magnhild Bodom. — II: 8 Jan 91 i Kristiania med Anna Otilie Marie Thurmann, f 4 April 1865 i München, † i Kbh 28 Juli 28. D af Landskabsmaler Peter Cappelen T. og Anna Maria Cathrine Enzinger.

Brocks, Harry, f 5 Maj 08 i Kbh. S af Kaptajn Johannes Heinrich B. og Benedicte Dahlsen. Student 27 (g+) Herlufsholm. Med Eks S 34 laud. — Vikar Juli - Aug 34. Skibslæge ØK Sept 34 - Jan 35. Turnus Nyborg Sgh Febr 35. Rsl Esbønderup Sgh Febr 36.



Brohm, Hans Constantin Johan Henning, f 4 Febr 1899 i Bavelse (Præstø Amt). S af Forpagter Poul Vilhelm Constantin B. og Harriet Katharina Ovrebeck-Petersen. Student 17 (I) Sorø. Vikar Kand Aarhus Amtssgh S 23. Med Eks S 26 laud. — Vikar Rsl Hillerød Sgh Aug - Sept 26. Vikar og Aman Okt 26 - Marts 27. Prakt Svinninge April 27 - Dec 32. Skibslæge D F D S Maj 33. Vikar Aug 33 - Sept 34. Prakt Nykøbing Mors fra Okt 34. Jernbanelæge 1 Jan 35. Gift 20 Marts 27 i Vanløse med Karen Else Sørensen, f 30 Marts 01 paa Frbg. D af Købmand Marius S. og Lydia Camilla Petersen.



Brorson, Senta, f 5 Dec 06 i Kbh. D af Bankfuldmægtig Alfred Broder B. og Paula Biering. Student 25 (7,54) Ingwersen og Ellbrechts Sk. Med Eks V 34 haud I. — Studierejse (Berlin Oto-laryngalogi) Febr - Marts 34. Vikar Rsl Tranebjerg Sgh April 34. Kand Radiumstat Kbh Maj 34 - April 35, St Slisabeths Hosp Specialafd April 35. Vikar Kand Bispeb Hosp Afd D Jan 36. — Accessit Prisopg 31 (Undersøgelser over de ved Asthma bronchiale forekommende Næsedelser).



Brorson, S v e n d Christian Louis (tidl Jensen, Nvf 12 Jan 20), f 23 Maj 1891 paa Frbg. S af Landskabsmaler Louis Jensen og Maria Brorson.



Student 09 (I) Frbg Sk. 5 Mdr Kandidattj. Med Eks V 18 laud. — Rsl Horserød Lasaretlejr Febr - Juni 18. Kand Frbg Hosp Afd B Juli - Nov 18, Kbh Amtssgh F Jan - Dec 19, Diakonissestift Jan - Dec 20. Friv Assist Clinique Beaudeloque (Paris) Febr - Juni 21. Vikar og Turnus Frbg Hosp Afd B Juli 21 - Febr 22, Afd A Marts - Aug 22, fast Kand Afd A Okt 22 - Sept 23. Kand Frbg Hosp Afd C Okt 23 - Marts 24. — Prakt paa Frbg fra Sept 18. Assist Dr med Tage Iversens Klin 25. — Medl Kbh Lkf's Repræsentantskab fra 27, S O's Best fra 28. Stifter og Form for Lægeforen »Fontænen« 24. I Best Vesterbro Frbg Lægeforen 27.

Gift 3 Sept 22 i Silkeborg med Ida Jensen. D af Pianohandler Søren Christian J. og Johanne Christine Fyenbo.

† **Bruhn, Johannes**, f 22 April 1862 i Grenaa. S af Fjord- og Havne-



inspektør Heinrich B. og Christine Christiane Ilsøe. Student 83 (II) Randers. Med Eks S 90 haud I. — Kand Odense Sgh Juli 90 - Juni 91. Læge Udvandrerkskib Okt 91 - Okt 92. — Prakt Næsby ved Sorø Okt 92, Glumsø ved Ringsted Febr 95, Stubbekøbing Jan 98. Jernbanelæge Maj 10. Studierejse (Berlin) Sept 11. Konst Distriktslæge Marts 13 - Marts 15. Sygehuslæge Marts 13 - April 27. Karantænelæge Marts 15. Prakt Hillerød Sept 27. — Død der 25 Juni 31.

Gift 17 Jan 92 i Tystrup med Julie Kathrine Levring, f 2 Jan 1864 i Frederikssund. D af Urmager Andreas Eriksen L. og Henriette Elisabeth Hall.

Brummerstedt, Valdemar, f 9 Juli 1868 i Kbh. S af Kaptajn Erik Conrad Frederik B. og Emilie Cecilie Rosengreen. Student 86 (I) Efterslægt Sk. Med Eks S 93 haud I. — Konst Kand Alm Hosp. — Prakt Kbh fra Sept 94.



Gift 23 Okt 96 i Gentofte med A g n e s Mathilde Nielsen, f 24 Aug 1871 i Kbh. D af Bogholder Albert Thorvald N. og Camilla Petersen.

Brun, Axel, f 3 Juni 1870 i Kbh. S af Kammerherre, Generalmajor Carl August Adalbert Johannes Franciscus B. og Ella Amalie Bluhme. Student



87 (I) Borgerdydsk i K. Studerede Forstvæsen til 91. Med Eks S 96 laud. — Rsl Vejle Amts Sgh April 99 - Maj 1900. Kand Kom Hosp Dec 05 - Jan 07. Kand og klin Assist Fødselsstift Febr 07 - Sept 08. Rsl milit Epidemihosp Okt 08 - Juli 10. Rsl Rigshosp Fødeafd B Aug 10 - Juli 15. Studierejser (Gynækologi og Obstetrik) 04, 06, 09, 10. Specialistanerk (Gynækologi, Obstetrik) 18. — Aman Nov 96 - Okt 98. Prakt Glumsø 1900 - 05, samtidig Læge Christiansdals Kloster. Kirurg dansk Hjælpehosp i le Tréport (Frankrig) April - Juni 15. Leder af 1' danske Ambulance i Serbien Juni - Sept 15. Overlæge F. Howitz's Fødehjem April 20. — Læge ved Forsselsk »Danske Merkur«.

Gift 31 Maj 13 i Søllerød med Margrethe Krog, f 16 Marts 1884 i Kbh. D af Direktør for kgl Porcellænsfabrik Arnold K. og Eufemia Henningsen.

Brun, G e o r g Constantin, f 6 Okt 05 i Skelby (Lolland-Falsters Amt).



S af Forpagter, cand jur Carl Constantin B. og Poulina Margrethe Charlotte Krüger. Student 23 (mg+) Herlufsholm. Med Eks V 32 laud. — Kand Diakonissestift kir Afd Maj - Dec 32, med Afd der Jan - Dec 33, Kbh Militærhosp med Afd Jan - Nov 34. Turnus Rigshosp (A og C) Dec 34 - Nov 35. Kand Rigshosp Afd H Nov 35.

Gift 29 Juni 33 i Viborg med Læge Gudrun Sophie Kjær.

Brun, G u d r u n Sophie (f Kjær), f 5 Dec 06 i Hurup (Thisted Amt).



D af Amtslæge Vilhelm Hildebrandt Kjær og Johanne Immanuela Baggesen. Student 26 (mg) Nørre Gymn. Med Eks S 34 laud I. — Kand Diakonissestift med Afd Juni - Okt 34. Vikar Viborg Amtssgh kir Afd Jan 35. Vikar Rigshosp Afd B 35. Kand Rigshosp psykiatrisk Afd April 35.

Gift 29 Juni 33 med Læge G e o r g Constantin Brun.

Brun, Olaf, f 23 Juli 1890 i Helsingør. S af Overretsassessor Lars Christian B. og Johanne Buchwald. Student 08 (I) Metropolitansk. Med Eks V 15 laud. — Kand Aalborg Amtssgh Febr - April 15. Rsl Søværnet Nov 15. Kand Bispeb Hosp Afd C Sept 16. Turnus Bispeb og Sundby Hosp Maj 17. Kand Blegd Hosp Maj 18, Rud Berghs Hosp Juli 18, Dr



Louises Børnehosp Jan 19, Rigshosp Børneafd Sept 19, Fuglebakkens Børnehosp midlertidige Scarlatinaafd Marts 20. 2' Assist Kbh Poliklin med Afd A Maj 20, Børneafd A og B Marts 21. Kand Børnehosp paa Fuglebakken Juli 21. Assist Dr Louises Børnehosp Poliklin paa Christianshavn Jan 22. Assist ved Indskrivning af Børn til Hellebæk og Munkerup Sanat fra 20. — Prakt Kbh E 22, Frbg fra Juni 24. Rsl Hærens Epidemihosp 22 - 24. Skolelæge Kbh fra 23. Læge Kommunens Optagelseshjem for Drengene fra 31.
Gift 10 Okt 22 paa Frbg med Læge Thyra Sloth.

Brun, Thyra Johanne Nielsen (f Sloth), f 3 Jan 1889 i Aarhus. D af Stabssergent Carl Nielsen S. og Aleksandra Müller. Student 08 (I) Marselisborg. Med Eks V 15 laud. — Vikar 3 Mdr. Kand Odense Sgh og Kbh Amtssgh kir Afd 6 Mdr. Turnus Rigshosp (B og D) Jan - Dec 16. Kand Rud Berghs Hosp Febr 17, Rigshosp Børneafd Marts - Aug 17, Rud Berghs Hosp Sept 17 - Okt 19. Visiterende Læge Frbg 18. Kand Frbg Hosp Nov 19 - April 20, Kom Hosp Afd IV Maj - Juni 20, Rigshosp dermatol Afd Juli - Okt 20. 2' Rsl Kom Hosp Afd IV Nov 20 - Okt 22. 2' Assist Kbh Poliklin dermatol Afd Maj 21. Specialistanerk (Dermatol) 23. Assist Finseninstit dermatol Afd Nov 23. — Prakt Kbh Aug 22, Frbg fra Juni 24. — Læge Mødre- og Børnehj »Svendbjerggaard«, Kbh Børneværns Optagelseshj »Lykkens Gave«, Frelsens Hærs Industrihøj og Vuggestue. — Medl Best Foren af Kbh Hud- og Kønssygelæger i 3 Aar.



Gift 10 Okt 22 paa Frbg med Læge Olaf Brun.

Brun-Pedersen, Mads (tidl Pedersen; Nvf 18), f 18 Dec 1890 i Haugbølle, Humble Sogn, Svendborg Amt. S af Gaardejer Christen Hansen P. og Anine Caroline Rasmussen Brun. Student 08 (Udm) priv dim. Med Eks V 15 laud. — Kand Frbg Hosp Afd C Marts - April 15, Rigshosp Afd H Maj 15 - April 16. 2' Assist Kbh Poliklin dermatol Afd 16. Turnus Kom Hosp (II og V) Maj 16 - April 17. Kand Rud Berghs Hosp Maj 17 - Juli 18, Kom Hosp Afd IV Aug - Okt 18, 2' Rsl der Nov 18 - Okt 20, 1' Rsl der Marts 21 - April 25. Visitor Kom Hosp fra Maj 25. Specialistanerk (Dermatologi) 18. — Rsl Marinehosp Febr 15 - Marts 20. Korpsslæge Søværnet Maj 20. Overlæge II Jan 23. Chef for Marinehosp dermatol Afd E 21. Chef for Kbh Militærhosp dermatol Afd Okt 28. Læge Welanderhøj Bispebjerg fra 32. — Medl Best Foren af yngre Læger 18 - 19, dens Form Febr 20 - Nov 22. Form Organisationen af kbhske Venerologer 21 - 22 og 27 - 28. Medl Hovedbest D a d L 23 - 25. Medl Best Foren til Kønssygds Bekæmpelse fra 22. Form Org af Søværnets Læger fra 24. Medl Kbh Lkf Repræsentantskab fra 28, dens Bestyrelse F 31, Form Nov 31. Medl Best A/S Lægernes Hus fra 32. Næstform Dansk dermatol Selsk Maj 35. — R* 2 April 32.



Gift I: Febr 20 med Laura Scheelke, f 19 Juli 1888 i Kbh. D af Manufakturhandler S. Skilt. — II: Aug 33 med Helene Nielsen, f 23 Juli 1896 i Kbh. D af Vejer N.

Bruun, Adolf, f 11 April 1897 paa Frbg. S af Ministerialfuldmægtig Adolph Martin B. og Mary Jacobsen. Student 15 (4,04) Schneekloths Sk. Med Eks V 23 laud. — Konst 2' Rsl Oringe Sindssygehosp Juni 23. Turnus Rigshosp (A og D) Aug 23 - Juli 24. Kand Kom Hosp Afd IV Aug - Okt 24. Rsl Montebello Nov 24 - Okt 25. Kand Balders Hosp Nov 25 - Sept 26. — Prakt Kbh fra Okt 26.



Bruun, Egon Børge, f 1 Febr 09 paa Frbg. S af Grosserer Arthur Axel B. Student 27 (mg+) Østre Borgerdyd. Med Eks S 34 laud. — Kand Gigtsanat Skelskør 25 Juni 34 - Febr 35. Skibslæge ØK Marts 35.



Bruun, Erik Valdemar Marie André Ley, f 16 Sept 1896 i Gentofte. S af Forfatter Laurids Valdemar B. og Hildur Marie Ley. Student 15 (5,29) Metropolitansk. Med Eks V 23 laud. — Aman og Vikar Marts - Aug 23. Vikar Distriktslæge Julianehaab Sept 23 - Okt 24. Læge Frederikshaab Okt 24 - Maj 25. Atter vikar Distriktslæge Julianehaab Maj 25 - Sept 25, Frederikshaab Okt - Nov 25 og April 26 - Maj 27, Ivigttut Dec 25 - Marts 26. Turnus Kom Hosp (III og I) Juni 27 - Maj 28. Aman og Vikar Juni 28 - Jan 29. Prakt Skelskør fra Febr 29. Jernbanelæge 33.

Bruun, Hans Rasmussen, f 31 Marts 1876 i Skebjerg, Tullebølle Sogn, Svendborg Amt. S af Gaardejer Niels Rasmussen B. og Marie Rasmussen. Ved Landvæsenet til 19 Aars Alder. Student 97 (II) priv dim. Med Eks S 03 laud. — Aman Sept 03 - Juli 04. Vikar. Konst Kand Sundby Hosp April - Maj 05. Rsl Viborg Amtssgh Juni 05 - Maj 06. Studierejse (Tyskland) 06. Konst Sygehuslæge Løgstør Sept - Okt 06. Kand Sundby Hosp April - Juni 07, Blegd Hosp Juli - Sept 07, Kom Hosp Okt 07 - Sept 08, Fødselstift Okt 08 - Marts 09. Specialistanerk (Kirurgi, særlig Kvindesygd) 19. — Prakt Skanderborg og konst Sygehuslæge April 09. Fast ansat Sygehuslæge, senere Overlæge der Juli 09. — R* 7 Juli 34.



Gift 5 Juli 13 i Tranekjær med Clara Gertrud Hansen, f 10 Juli 1878 i Aasø ved Tranekjær. D af Landmand Andreas Madsen H. og Anne Cicilie Hansen.

Bruun, Just Georg Valdemar Aagaard, f 14 Okt 1858 i Maribo. S af cand jur Jens Peter Karmark B. og Ingeborg Marie Sidenius. Student 76 (I) Herlufsholm. Med Eks V 83 laud. — Rsl Søværnet Marts - Okt 83. Kand Fred Hosp Sept 83 - Sept 84. Rsl Søværnet Maj - Sept 84. Prakt Vamdrup Okt 84. Dansk Jernbanelæge Nov 84, tysk do Jan 85 - 20. Form for Sundhedskomm Febr 90 - 10. Sogneraadsmedl Jan 98.



Gift 10 Nov 86 i Kragerø, Norge, med Elisabeth Kristine Hvoslef, f 25 Juli 1858 i Kristiania. D af Provst Jacob Marinus H. og Anna Johanne Cathinka Schmidt.

Bruun, Svend Arnold, f 3 Marts 05 i Fredericia. S af Købmand Søren Peter Christensen B. og Lene Johnsen. Student 23 (7,12) Fredericia. Vikar Kand Amtssgh Fredericia Juni 28 og Juni - Juli 29, Folkekuranst Hald Juni 31. Med Eks V 32 haud I. — Kand St Hans Hosp Febr - Marts 32. Rsl Silkeborg Bad Maj - Aug 32. Vikar Sept - Okt 32. Prakt Thorsø St Nov 32, Horbelev (Maribo Amt) fra Dec 32.



Gift 16 Okt 32 i Horbelev med Elisabeth Bertha Karen Sofie Hartvig-Møller, f 9 April 09 i Horbelev. D af Læge Valdemar Hartvig-Møller og Gudrun Elisabeth Steen.

Bruun Pedersen, Ove E. — se Pedersen, Ove E. Bruun.

Brücker, Aksel, f 24 Marts 1889 i Aagaard, Starup Sogn, Vejle Amt. S af Præst Georg Valdemar B. og Inger Marie Marstrand. Student 08 (I) Slomanns Sk. Med Eks S 16 laud. — Rsl Holbæk Amtssgh Sept 17 - Febr 19. Turnus Rigshosp April - Nov 19, Kand dermatolog Afd der Juli 20. 1' Rsl Amtssgh i Faxe Sept 20 - Marts 21. — Rsl Hæren Juli 16 - Juni 17 og Marts - Nov 18. Vikar gentagne Gange, deriblandt i Vestmanhavn Dec 19 - Juni 20. — Prakt Mesinge fra April 21.



Gift 30 Nov 19 i Kbh med Else Møller, f 12 Sept 1893 i Dallund, Sønder sø. D af Forpagter Niels Ditlev Thomas Linnemann M. og Emma Michelsen.

Brüel, Oluf, f 23 Nov 1896 i Thorup Klit pr Fjerritslev. S af Forfatter, Statsplantør Jens Andreas Charles B. og Henriette Marie Sofie Petersen. Student 15 (I) Esbjerg. Manuduktør Filosoficum 16 - 19. Juridisk Eks V 21 laud. Kriminalsekretær i Kbh Byret Marts 21 - Dec 22. Form for med Studenterraad og Delegeret ved Forhandlinger om ny Studieplan Okt 29. Med Eks V 30 haud I. — Studierejse Febr - Juni 30 (Lund, intern Medicin og Nervesyg), Sept - Nov 30 (Stockholm, Psykoterapi). Skibslæge (Ø K) Dec 30 - Febr 31. Kand Frbg Hosp Afd D Marts - Okt 31 og Nov 31 - Febr 32. Studierejse Marts - Juni 32 (Sverrig, Behandling af Nerve- og Sindslidende). Assist Dr Brünniches Klin Juni 32 - Febr 33. Studierejse Marts - Juni 33 (Tyskland og Østrig, Psykoterapi). Prakt Kbh fra Sept 32. — Skandinavisk Medarb Zentralblatt für Psychoterapie 32. Medl af »Committee of Collaborators« ved »Character and Personality«, Medarb Review for Psychodiagnostics (London) 33. Medudgiver »Psychoterapeutische Praxis« (Wien) 34. Medarb Nord med Tidsskrift 34. Stifter af, senere Form Selskabet for med Psykologi og Psykoterapi og Leder af dettes Institut 34. Medl Hovedbest Allgemeine ärztliche Gesellschaft für Psychoterapie 34. Delegeret for Danmark ved VII internationale Kongres for Psykoterapi (Nauheim) 34. Medl Nord psykiatr Foren og dennes Sektion for Schizophreniforskning 35. — Har udgivet en Række Afhandlinger om Psykiatri,Psykoanalyse og Psykoterapi.



Brünnich Nielsen, K. — se Nielsen, K. Brünnich.

† **Brünniche, Einar**, f 27 Sept 1866 i Kbh. S af Etatsraad, Overlæge, Dr med Andreas Schytz Plum B. og Sophie Georgia Gad. Student 83 (I) Borgerdydsk i K. Studerede Jura 83 - 86. Med Eks V 93 laud. — Aman Maj 93 - April 94. Kand St Hans Hosp Juni 94 - Maj 95, Vestre Hosp Juni - Juli 95, Blegd Hosp Aug - Okt 95, Kom Hosp Nov 95 - Febr 97, St Johs Stift Marts - Juli 97, Kom Hosp Aug - Dec 97. Studierejser (England, Paris, Heidelberg) Jan - Dec 98. Rsl Kom Hosp Afd VI Dec 98 - Sept 01, St Hans Hosp Okt 01 - Nov 03. — Dr med 4 Nov 03 (Studier over Hjernesulsternes Behdl). Specialistanerk (Nerve- og Sindsygd) 18. — Prakt Kbh som Nervalæge Nov 93. Privatklin Hornbæk April 05. Gentagne Studierejser. Konsulent i Sindsygevæsen ved Sundhedsstyrelsen April 22 - Dec 28. Læge Forvaringsanst Sundholm Marts 29. Censorsuppleant (Retspsykiatri) Embedslægeeks 30. — Medl Komm af 1 Nov 27 om Augustenborg Slots Anvendelse for Sindsygevæsenet, Komm af 28 om Sindsygevæsenet paa Sjælland, af Best for Foren af Privatklin 21, af Best Agent Anders Borch og Hustrus Legat 29. — Død i Kbh 7 Nov 32. — R* 18 Maj 27. D M 29 Dec 28.



Gift 13 Okt 1900 i Kbh med Ellen Frederikke Hirschsprung, f der 3 Okt 1870. D af Fabrikejer Heinrich H. og Pauline Elisabeth Jacobson.

Bryder, Hans Jensen, f 16 Aug 1887 i Tranebjerg. S af Gaardejer Jens Søren Jensen B. og Dorthé Kirstine Jensen. Student 06 (I) Sorø. Med Eks V 14 haud I. — Vikar samt Kand Helsingør Sgh til Aug 14. Indk Rsl Hæren Aug 14 - Maj 15, samtidig Vikar Rigshosp og Øresundshosp med Afd. — Distriktslæge Upernivik, Grønland, Maj 15 - Juni 20. — Kand Viborg Sindssygehosp Nov 19 - Febr 20. Embedslægeeks Maj 20. — Konst Kredslæge Hvetbo-Øster Hanherreders Kreds Jan 21, fast ansat med Bopæl Birkelse fra 1 Aug 21. — Medarb Jubilæumsskrift »Grønland i Tohundredaaret for Hans Egedes Landing«.



Gift 5 Juni 15 med Astrid Johanne Hertz, f 24 Juli 1887 i Næstved. D af Amtsvejassistent L. Th. H.

og Olivia Knudsen.

† **Brynjólfsson, Gisli**, f 3 Marts 1861 paa Vestmannaøerne, Island. S af Præst Brynjólfur Jónsson og Ragnheidur Jónsdóttir. Student 83 (I) Reykjavik. Med Eks S 90 haud I. — Kand St Johs Stift Aug 90 - Juli 91, Blegd Hosp Aug - Okt 91. Aman Dec 91 - Aug 93. Læge Udvandrerskib Sept 93 - Okt 94. — Prakt Kbh Nov 94. Død der 18 Sept 30.



Gift 22 April 98 i Kbh med Elna Bertha Johanne Patrunky, f der 13 Dec 1872. D af Karetmager Carl Heinrich Oscar P. og Gerda Maria Løvgreen.

Bræstrup, Povl Andreas Wimpffen, f 8 Marts 08 i Fredensborg. S af Birkefuldmægtig Tycho Cosmus W. B. og Forfatterinden Inger Bentzon. Student 25 (I) Lyngby. Med Eks S 32 laud. — Vikar Kand Blegd Hosp Juli 32. Skibslæge ØK Aug - Nov 32. Rsl Aalborg Kom Hosp kir Afd Jan 33 - Sept 34. Kand Aalborg Amtssgh med Afd Okt 34, Rud Berghs Hosp Dec 35, Rigshosp Børneafd Marts 36.



† **Brøchner, Hans**, f 23 Aug 1849 i Vandborg, Ringkøbing Amt. S af Præst Hans Peter B. og Nanna Rosaura Thorson. Student 69 (I) Aarhus. Med Eks S 76 haud I. — Surnum Kand Kom Hosp Juli - Dec 76, St Hans Hosp Marts - Juni 77. Vikar. — Prakt Ry St Jan 78, Frbg Okt 82, Kbh Marts 93. Død der 25 Febr 29.

Gift 29 Nov 93 i Kbh med Vilhelmine Charlotte Frieda Rottbøll, f Mahrt, f 7 April 1847 paa Lerbæk ved Frederikshavn. D af Inspektør Hans Heinrich M. og Christiane Hülsmann, samt Enke efter Godsejer Frederik Rottbøll.

***Bröchner, Lauritz Arild Damgaard**, f 5 Marts 1894 i Elsborg, Viborg Amt. S af Stationsforstander Søren Michael Viggo B. og Ane Marie Damgaard. Student 12 (5,39) Langs Sk Silkeborg. Med Eks V 24 laud. — Kand Nykøbing S Sindsygehosp Febr - Maj 24. Prakt Nakskov April 26, Holeby Sept 26 - Febr 33, Store Hedinge fra Maj 34.



Bröchner-Mortensen, Knud, f 4 Juli 06 i Fredericia. S af Skibsmægler, Konsul W. B.-M. og Ingrid Schæffer. Student 24 (7,29) Fredericia. Med Eks S 31 laud. Vikar Rigshosp Fødeafd A og B Aug - Okt 31. 2' Rsl Odder Amtssgh Jan - Maj 32. Patient, senere hospiterende Vejlelfjord Sanat Juni - Nov 32. Kand Finseninst med Afd Jan - Sept 33. Blegd Hosp Okt 33 - Marts 34. Turnus Rigshosp (A og C) Juni 34 - Maj 35, Kand dermatol Afd der Okt 35, Børneafd der Jan 36.



Gift 16 April 32 i Kbh med Else Stein. D af Overlæge Johan Stein og Anna Bentzen.

Brødsgaard, Axel, f 24 April 1898 i Bramminge. S af Proprietær Peder Daniel B. og Emilie Rasmussen. Student 16 (4,96) Roskilde. Med Eks V 25 laud. — Vikar April 25. Kand Odense Amtssgh med Afd Juni - Okt 25, Kolding Sgh Dec 25 - Jan 26. Prakt Jordrup Febr 26 - Dec 27, Klippinge Jan 28 - Aug 32, Store Hedinge fra Sept 32.



Gift 26 Juni 26 i Roskilde med Anne Lise Ingeborg Gertrud Johannsen, f der 29 Marts 1900. D af Sagfører Knud Ludvig Christian J. og Elisabeth Just.

Brønnum, Alexander, f 9 Nov 1870 i Kbh. S af Varemægler Hans Peter B. og Franziska Bang. Student 88 (I) Metropolitansk. Med Eks S 97 laud I. — Kand Alm Hosp Aug 97 - Sept 98, St Hans Hosp Okt 98 - Juli 99, Øresunds Hosp Sept 99 - Maj 1900. Rsl Silkeborg Vandkuranst S 1900. Studierejse (Dermatologi) Nov 1900 - Marts 01. Kand Vestre Hosp April - Aug 01, Blegd Hosp Nov 01 - Maj 02, Kom Hosp Juni 02 - Okt 03. Rsl Frbg Hosp Afd C og D Dec 03 - Marts 08. Assist Frbg Poliklin dermatol Afd April 05 - Sept 06. 1' Assist Kbh Poliklin dermatol Afd Okt 06. Specialistanerk (Dermatovenerologi) 18. — Prakt som Dermatolog Frbg April 08. Afdelingslæge Frbg Poliklin April 08. Kommunal Venerolog Dec 07. Rsl Hæren Maj 08 - Maj 10, Korpslæge Maj



11, Overlæge 1 Juli 14. Chef dermatol Afd Garn Sgh Marts 16. Foretog Jan - Marts 18 som Delegeret for Dansk Røde Kors Rejse til Fangelejre i Rumænien. Afsked fra Hæren 30. — M T f d Krh 19. Pr r K 2 og 3, 20. R* 6 Juli 26.

Brøns, Rasmus Jakob August, f 4 Febr 1893 i Kolding. S af Skrædermester Niels Peder B. og Augusta Agathe Kirstine Friis. Student 12 (5,82)



Kolding. Med Eks S 19 laud. — 2' Rsl Kellers Aandsvageanst Aug 19 - Febr 20. Rsl Amtssgh Herning Marts 20 - Aug 21. Vikar Sept - Dec 21. Rejste Dec 21 til Java som Off van Gezondheid II. Læge Militærhosp Weltevreden, Java Febr - Aug 22. Garnisonslæge i Atamboea, Timor, Aug 22 - Febr 24, atter i Weltevreden Marts - Dec 24. Extraord Turnusbevis 23. Kand Rigshosp Øjenafd Juni - Nov 25. Surnum Assist der Dec 25 - Jan 27. Assist Dr med Schous Øjenklin Jan 27 - Marts 29. Surnum Assist Kom Hosp Øjenafd Febr - Sept 27, 3' Assist der Okt 27 - Sept 29, 2' Assist der Okt 29 - Okt 30, 1' Assist der Nov 30 - Okt 33. Midlertidig Øjenlæge Sundby Hosp Nov 33 - Febr

34. Øjenlæge Bispeb Hosp Jan 34. Prakt Øjenlæge Kbh fra April 29. — Studierejse Okt - Nov 26 (Berlin), April - Maj 31 (Prag, Wien og Budapest). — Specialistanerk (Øjensdomme) 29.

Gift 24 Juni 19 paa Frbg med Gerda Hulda Elise Levin, f 22 Marts 1898 i Kbh, † 30 Nov 30. D af Grosserer William L. og Emmy Oline Nielsen.

Brøste, Kurt, f 23 Jan 02 i Hamburg. S af Kommissionær S. B. og



Kirsten Petersen. Student 20 (mg+) Randers. Med Eks S 27 laud. — Kand Hjørring Sgh med Afd Sept 27 - Aug 28, Sundby Hosp kir Afd Sept 28 - Febr 29. Extraord Turnusbevis 29. Assist Ørelæge Mølgaard, Randers St Josephs Hosp April 29 - Dec 30. Surnum Assist »Charitée« Berlin Øreafd Okt 29. Studierejse (Breslau og Wien) Jan 31. Kand Rigshosp Øreafd April - Okt 31. 3' Assist der Nov 31 - Marts 32, 2' Assist der April 32 - Okt 34. Prakt Kbh som Ørelæge fra 35. — Specialistanerk (Oto laryngologi) 34.

Buch, Anton Pedersen, f 11 Juli 1897 i Vrønding, Tamdrup S, Skanderborg Amt. S af Gaardejer Johannes Pedersen B. og Sophie Elisabeth



Jensen. Student 16 (5,32) Horsens. Med Eks V 24 laud. — Rsl St Elisabeths Hosp, Næstved Febr - Nov 24, Sønderborg Amtssgh Dec 24 - Dec 25. Assist Dr Schousboes Klin Odense Juni - Nov 26. Turnus Aarhus Kom Hosp Dec 26 - Nov 27. Vikar Rsl Røntgenafd der Dec 27. Assist Dr Jacobsens Klin Aarhus Jan - Aug 28. Kand Blegd Hosp Okt 28 - Aug 29. Vikar Assist Finseninst oto-laryngolog Afd 15 Juni - 15 Sept 29. Kand Rigshosp oto-laryngolog Afd Nov 29 - April 30. Vikar Kom Hosp oto-laryngolog Afd Maj - Juni 30. 2' Assist Finseninst oto-laryngolog Afd Juli 30 - April 31. 1' Assist Kom Hosp oto-laryngolog Afd Nov 31 - Dec 32. Prakt som Ørelæge Kbh April - Dec 32,

i Hjørring og Chef Hjørring Sgh oto-laryngolog Afd Jan 33, Overlæge der fra 34. — Specialistanerk (Oto-laryngologi) April 31.

Gift I: 1918 med Esther Jacobsen. Skilt. — II: 31 Dec 31 (b v) i Kbh med A s t a Margrethe Gottlieb, f 28 Okt 03 i Kbh. D af Ingeniør Victor Albert G. og Hildur Emilie Wisbech.



Buch, A x e l Peter, f 3 Sept 1883 i Seest, Ribe Amt. S af Folketingsmand, Gaardejer Hans Andersen B. og Anna Pedersdatter Mink. Student 03 (I) Kolding. Med Eks S 10 laud. — Rsl Kolding Amtssgh Sept 10 - Aug 11, Kysthosp Refsnæs Marts - Juli 12. Turnus Øresundshosp Okt 12 - Marts 13, St Josephs Hosp April 13. Embedslægeeksamen S 19. Kand Kom Hosp Afd IV April - Maj 20. — Prakt Østermarie ved Rønne Juli 13 - Sept 18. Aman Okt 18. Prakt Korsør Nov 18 - Marts 20. Kredslæge Rougsø Kreds med Bolig i Randers Febr 20 - Juli 32. Privat Vanløse.

Gift 30 Aug 13 i Kbh med O l g a Marie Krüger, f 1 Juni 1892 i Malmø. D af Tandlæge Ernst Friedrich K. og Olga Josephine de Renard.



Buch, H o l g e r, f 12 Okt 10 i Aarhus. S af Viceskoleinsp Hans Christian B. og Caroline Christine Sørensen. Student 28 (7,36) Aarhus. Med Eks S 35 laud. — Kand Folkekuranst Hald Juli - Nov 35. Turnus Aarhus Amtssgh Jan 36. — Accessit Prisopgave 33 (Skolebørnsbespisningen i Danmark).

Gift 27 Juli 35 paa Frbg med Læge Inger Tranberg.

Buch, Inger Tranberg (f Tranberg), f 1 Jan 10 i Kbh. D af Overassistent i Postvæsenet Karl Hans Jakob T. og Betty Lund. Student 28 (ug-÷) Nørre Gymn. Med Eks S 35 laud. — Kand Folkekuranst Hald Aug - Okt 35. Turnus Aarhus Kom Hosp Dec 35.

Gift 27 Juli 35 paa Frbg med Læge Holger Buch.

Buch-Sørensen, C a r l (tidl Sørensen, Nvf 28), f 25 Sept 05 i Lemvig. S af Tandlæge Søren Andreas Sørensen og Juliane Buch. Student 24 (I) Haslev. Med Eks S 32 laud. — Vikar Kand Frbg Hosp Juli - Aug 32. Kand Aarhus Sindssygehosp Okt 32 - Jan 33. Rsl Frederiksværk Sgh Febr 33 - Sept 34. Privat ansat Rsl og Aman Bogense Amtssgh Okt 34. Turnus Sundby Hosp kir Afd Nov 35.

Gift 30 Juni 33 i Assing med E l n a Ingrid Wellendorf, f 3 Dec 1899 i Varde. D af Stationsforstander Søren Sophus W. og Karen Kirstine Harder.

Buchholtz, Johannes, f 17 Marts 1886 i Brønderslev. S af Smedemester Conrad Godtfred B. og Petrea Kristensen. Student 04 (Udm) Aalborg. Med Eks V 11 laud. — Rsl Garn Sgh i Viborg Febr - Juli 11. Turnus Rigshosp Aug 11 - Juli 12. 1' Assist Univ farmakolog Instit Juli 12 - Jan 16. Kand Rigshosp Afd for Børnesygdom Jan - Maj 16. Underassistent Univ farmakolog Instit Maj 16 - April 17. 2' Rsl Bispeb Hosp Afd B Juni 16 - Marts 17. 1' Rsl der April 17 - Marts 22. Studierejse (Berlin, Urologi) Dec 20. — Dr med 30 Sept 15 (Nyrefunktionen ved artificielle Nefritter). Specialisterk (intern Med, særl Nyre-, Hjerter- og Lungesygd) 20. — Prakt Kbh Maj 20 - Maj 22. Korpsslæge Søværnet April 21 - Okt 22. Overlæge Vejle Amtssgh med Afd fra Maj 22. — Form for Foren af yngre Læger Sept 15 - Maj 17. Medstifter af Kbh Søndagslægevagt 18. Repræsenter i D a d L 13 - 22. Medl Kræftkomm. Kredsform Vejle Amt Foren til Kræftens Bekæmpelse.



G i f t 2 Aug 12 paa Frbg med L u r a Kathrine Koefoed, f 25 Nov 1881 paa St Bukkegaard ved Aakirkeby. D af Proprietær Lars K. og Dorteia Margrete Ipsen.

v. Buchwald, Emil Friis, f 19 Aug 1864 paa Estruplund, Randers Amt. S af Propr, Løjtnant Jochum Chr. v. B. og Jensine Mariane Møller. Student 83 (I) Sorø. Med Eks S 90 laud. — Sessionslæge Sept - Okt 90. Kand Sindssygehosp Middelfart Nov 90 - Marts 91, Kom Hosp April 91 - Febr 93. Vikar. — Prakt S Draaby paa Mors Juni 94, Vedsted ved Aabybro Juni 95, Aalborg fra Nov 97. Skibsslæge Marts 93 - April 94. Læge Aalborg Dreng- og Pigeheim 07. Læge D F D S 08. Læge Aalborg Stiftshosp 15.



G i f t 30 Marts 01 i Kbh med Aagot Dam, f 2 Maj 1874 i Aalborg. D af Direktør Carl Georg D. og Ida Theodora Reinert.

Budde-Lund, Carl Gustav, f 11 Juni 1877 i Kbh. S af Grosserer Gustav B.-L. og Amalie Brönniche. Student 95 (II) Maribo Sk. Med Eks V 03 laud I. — Kand Alm Hosp Marts 03 og Juli 03 - Marts 04. Assist Kbh Poliklin Nerveafd Okt 03 - Marts 04. Kand Middelfart Sindssygehosp April - Dec 04. I Berlin (Nervesygdom) Jan 05. Kand Kom Hosp Afd III og IV Febr - Juni 05, St Josephs Hosp, Esbjerg Juli - Aug 05, Øresunds Hosp Sept - Nov 06, Blegd Hosp Dec 06 - April 07. Turnus Kom Hosp (III, IV, VI og I) Maj 07 - April 08. Konst Kand Kom Hosp Poliklin Jan - Febr 08. Vikar for Visitator der Maj - Juli 08. Assist Afd VI der Jan - Febr 09. Studierejser (Badebehandling og Nervesygdom) 11, 12, 20, 22 (Tyskland, Østerg, Sverige, Norge, Frankrig, Spanien). Embedslægeeks Maj 19. Kand St Hans Hosp Juli - Nov 21.



— Vikar. Skibsslæge (ØK) Sept 05 - Aug 06. Prakt Kbh Jan 08. Rsl Hæren Maj 15 - Okt 17. Læge Kbh Tuberkulosestation Maj 15. Prakt Mern Sept 17 - Maj 18, Frederikssund Nov 21 - Maj 22, Kbh Sept 22 - Marts 23, Helsingør April 23 - Maj 24, paa Frbg fra Juni 24.

† **Budtz, Niels Peter**, f 27 Sept 1849 i Randers. S af Farver Christian B. og Frederikke Elisabeth Kragh. Student 70 (II) Randers. Med Eks S 80 haud. — Kand Sindssygehosp ved Vordingborg Sept 80 - April 81, Fred Hosp Maj 81 - Marts 82. — Prakt Vester Brønderslev Nov 82, Jernbanelæge 83. Konst Distriktslæge Hvetbo Distr Aug 84 - Jan 85, samt Hallund Distr Okt 89 - Marts 90. Skolelæge 10. — Død i Brønderslev 30 Dec 30.



Gift 20 Juli 83 i Mørke med Charlotte Louise Friis, f 22 Sept 1853 paa Kirstinehøj. D af Godsforvalter Otto F. og Christiane Kirstine Budtz.

Budtz-Olsen, Johan Egede (tidl Olsen, Nvf 28), f 27 Febr 04 i Nykøbing F. S af Læge Jonas Olsen og Else Budtz. Student 21 (I) Nykøbing F. Med Eks V 28 laud. — Kand Kbh Amtsglh G kir Afd Marts - Sept 28, med Afd der Okt 28 - Okt 29. Extraord Turnusbevis. Kand Militærhosp Dec 29 - Aug 30, Surnum Kand Rigshosp Fødeafd B Sept 30. Rsl St Maria Hosp Roskilde Okt 30 - Sept 34. Prakt Roskilde fra Okt 34.



Gift 22 Juli 28 i Aalborg med Agnete Allerup, f 27 Juni 02 i Aalborg. D af Købmand Otto F. A. og Helga Thisted.

Bugge, Erling, f 19 Nov 1892 i Flade S, Hjørring Amt. S af Præst Thomas B. og Laura Anthonia Brandstrup. Student 12 (4,43) Hjørring. Med Eks V 21 haud I. — Vikar Febr - Juni 21. Prakt St Andst Juli 21 - April 23, Taars fra April 23. — Ordineret Valgmenighedspræst i Taars 23 Okt 30.



Gift 1 Juli 21 i Kerte (Fyn) med Anna Otzen, f der 1 Jan 1891. D af Præst Erik O. og Diderikke Amalie Bugge.

Bugge, Kaj, f 1 April 1897 i Kbh. S af Dæksofficer Sophus Johan Thorvald B. og Laura Hansine Nielsen. Student 15 (4,64) Efterslægtens S. Med Eks S 22 haud I. — Kand Viborg Sindssygehosp Maj - Okt 19, Vikar Kand Blegd Hosp S 20, Kom Hosp Afd V Juli - Aug 22, Afd VI Febr - April 24. Rsl Marinehosp S 23. Turnus Aarhus Kom Hosp April 25 - Marts 26. Rsl Flaaden Okt 22 - April 25. Prakt Hornslet fra Maj 26.



Gift 5 Okt 29 i Aarhus med Anna Louise (Pussy) Olsen, f 2 Juni 04 paa »Breadablik« pr Aalsøe. D af Grosrerer Jørgen André Olsen og Bodil Pedersen.

***Buhl, Ellen Louise**, f 27 Okt 91 i Kbh. D af Assuranceinsp Niels Ludvig Petersen og Hedvig Louise Buhl. Student 18 (4,00) priv dim. Med Eks S 30 haud I. — Assist Skodsborg Sanat og Frydenstrand Sanat, Tilsynsf Læge sidstnævnte Sted Nov 31. — Prakt Frederikshavn Nov 31, Gentofte April 36.

Buhl, Jens, f 13 Jan 1890 i Smidstrup, Vejle Amt. S af Gaardejer Bertel B. og Karen Bjerre. Student 09 (I) Fredericia. Med Eks S 17 haud I. — Rsl Garn Sgh Kbh Juli 17 - Juli 19. Kand Øresundshosp med Afd Febr - Nov 18. Rsl Frederikshavns Sgh Sept 19 - Jan 20. Aman Febr - Juli 20. Kand Kom Hosp Afd VI Aug - Okt 20. Turnus Frbg Hosp Marts 21 - Marts 22. Rsl den Kellerske Anstalt Brejning April 22 - Maj 23. Kand Blegd Hosp Jan - Febr 24, Frbg Hosp Afd E og Assist Labor Marts 24 - Marts 25. Kand Frbg Hosp Afd C April - Okt 25. Kand Rud Berghs Hosp Jan - Juni 26. Kom Hosp Afd IV Juli - Okt 26, Rud Berghs Hosp Nov 26 - Nov 27. Skibslæge ØK Dec 27 - April 28. Klin Assist Rigshosp dermatol Afd Okt 28 - Okt 30, 2' Rsl der Nov 30 - Nov 31. Rsl Frbg Hosp Afd C Dec 31 - April 32, Kom Hosp Afd IV April 32. — Specialistanerk (Dermatovenerologi) 30. — Prakt (Dermatologi) Kbh fra April 32.

Buhl, Mads Peter, f 16 Maj 1862 i St Velling, Smidstrup S, Vejle Amt. S af Gaardejer, Sognefoged Peder Hans Pedersen B. og Maren Kristensen Kyed. Student 82 (I) priv dim. Med Eks S 90 laud. — Rsl Garn Sgh Juli 90 - Jan 92. Vikar Kand Kom Hosp April - Aug 92, Fred Hosp Sept 92 - Febr 93, Assist Dr med A Grønbech April 92 - Aug 96, Kbh Poliklin otolog Afd April 92 - Maj 94. Specialistanerk (Otolaryngologi) 18. — Prakt Kbh fra Marts 93. I Udlandet Okt 96 - Juli 97 (Strasbourg), S 99 og Okt 04 - Jan 05 (Wien), Jan - Marts 05 (Strasbourg, Heidelberg), og senere næsten aarligt (Tyskland, Østrig, Frankrig). Afdelingschef Frbg Poliklin (Øresygd) Sept 05 - Jan 18.



Gift I: 20 Okt 93 i Kbh med Mathilde Pauline Winning, f 26 Febr 1862 i Horsens, † i Kbh 10 Febr 99. D af Grosserer Frederik Emil W. og Cornelia Olsen. — II: 14 Okt 04 i Valby med Johanne Marci W., Søster til ovennævnte, f 25 Sept 1858 i Kbh, † 15 Marts 35.

Buhl, Tage Ejnar, f 19 Aug 1897 i Ødum S, Randers Amt. S af Inspektør i Østifternes Landhypotekforen, fhv Propr Mads Laursen B. og Hansine Kathrine Tarp. Student 15 (4,86) Fredericia. Ved Landvæsen. Med Eks V 25 laud. — Kand Amtssgh Fredericia Marts 25 - April 26. Rsl Nyborg Sgh April 26 - Juni 27. Prakt Fredericia fra Juli 27. Læge Rekreationshjem »Trelde Sande« fra 32.



Gift 18 Aug 27 i Nyborg med Helga Fehr-Jensen, f 23 Juni 03 i Rønninge. D af Forpagter Jens Rasmus Jensen og Johanne Charlotte Amalie Jensine Urskov Fehr.

Buhmann, Arne Gustav (tidl Buhmann-Jensen, Nvf 8 Marts 30), f 5 August 04 i Odense. S af Gross Carlos Jensen og Astrid Buhmann. Student 22 (ug→) Odense. Med Eks V 30 laud. — Rsl Kjellerup Sgh Maj 30 - Jan 31. Studierejse (London, Dermatologi) Maj - Juni 31. Kand Rigshosp dermatol Afd Juli - Dec 31, Vikar klin Assist der Jan - Marts 32. Kand Blegd Hosp April - Sept 32. Turnus Bispeb Hosp (B og A) Okt 32 - Sept 33. Kand Børnehosp Fuglebakken Marts - Aug 34, Kom Hosp Afd IV Febr - Juni 35, Aarskand der Juli 35.



Gift 25 Juli 32 i Kbh med Inger Marstrand, f 27 Maj 09 i Odense. D af Tandlæge Birger M. og Eugenie Alsing.

Bundsgaard, Anders, f 5 April 1878 paa Toftegaard, Gjesten ved Vejen. S af Gaardejer Niels Andersen B. og Mette Hansen Skou. Dyrslægeeks 04 (I).



Student 05 (III) priv dim. Assist i Anatomi Veterinær- og Landbohøjsk Sept 05 - Maj 06. Reservedyrslæge Hæren 06 - 08. Med Eks S 11 laud I. — Rsl Skørping Sanat Sept 12. 2' Rsl Aalborg Amtssgh Okt - Dec 12. Turnus Øresunds og St Josephs Hosp Febr 13 - Jan 14. Embedslægeeks 20. — Aman Sept 11 - Aug 12. Prakt Esbjerg Marts 14, Kolding Maj 15, Vejen Aug 15, Varde Okt 21. Kredslæge Nov 21. Jernbanelæge 16 - 28. Amtslæge i Ribe fra Sept 28. — Medl Sundhedskomm Vejen 16 - 21, 3 Aar som Form, af Ribe Amts Lkf's Best 21 - 22, dennes Voldgiftsret 26 - 32, Form for Lkf fra Jan 33. Medl Kredsforen under Nationalforen til Tub's Bekæmpelse 21 - 26, der-

efter dens Form. Medl af Fællesorg for Ribe Amt til Kvægtub's Bekæmpelse fra 28, af Best for Ribe-Løgumgaard Aandssvageanst fra 28, Form Kredsforen under Landsforen til Kræftens Bekæmpelse fra 29. Medl Best Aarhus Radiumstat fra 30.

Gift 12 Okt 18 i Horsens med Ellen Marie Kirstine Vedel-Petersen, f der 31 Jan 1888. D af Sagfører, Hospitalsforstander Rasmus P. og Petra Jeanette Vedel.

Bunkeflod, Niels Allesen de Fine, f 28 Aug 1898 i Kbh. S af Over-
toldinsp Tyge Josias A. de F. B. og Alhed Tvede. Student 17 (5,46) Marselisborg. Studerede Malerkunst 1 Aar. Med Eks S 24 laud. — Kand Nykøbing Sindssygehosp Juli 24 - Okt 25, Viborg Sgh kir Afd Nov 25 - Marts 27, med Afd der April 27 - Jan 28. Extraord Turnusbevis. Embedslægeeks Maj 28. Rsl Viborg Sgh med Afd Juni - Nov 28. Kredslæge Kjellerup fra Dec 28. Læge Statsungdomshj »Bøgildgaard« Juni 29, ved Kompedal Plantage for civil Værnepligtige Sept 34. — Form Sundhedskomm Kjellerup Jan 29.



Gift 1 Febr 25 i Asminderød med Liza (Elisabeth) Bonnevie, f 4 Juni 1896 i Slangerup. D af Kordegn Honoratus B. og Ingeborg Rørdam.

Burmeister, Johannes Kersten, f 19 Okt 1863 i Haderslev. S af Bagermester Hans Jakob B. og Berta Marie Julius. Sømand i to Aar. Student 84 (II) Slesvig. Studerede i München, Berlin og Kiel. Med Eks V 89 Kiel (»gut«). Dr med 89 i Kiel (Ledtuberkulose). — Prakt i Nordborg fra 90. Dansk jus pract 24 Nov 20. — Sanitetsraad 15. Pr JK I og 2.

Gift 4 Sept 90 i Berlin med Ella Krøger, f 9 Juni 1865 i København. D af ministeriel Embedsmand K. og Magda Wøldike.

Burrau, Anna Bodil Gertrud, f 9 Jan 01 i Kbh. D af Aktuar, Dr phil Carl B og Anna Elisabeth Lundgren. Student 20 (mg) Zahles Sk. Studerede Matematik i Oslo 20. Sygeplejeelev Febr 21 - Marts 23 i Oslo. Med Eks S 30 laud. — Vikar Skørping Sanat Juli - Okt 30. Vikar Kand Kbh Amtssgh kir Afd Jan 31. Kand Rønne Amtssgh Febr 31 - Jan 32. — Prakt Hasle fra Febr 32.



Busch, Aage, f 5 Marts 1899 i Bøvling Sogn, Ringkøbing Amt. S af Kredslæge Eduard Vilhelm Konstantin B. og Charlotte Christiane Becher. Student 17 (4,79) Ribe. Med Eks V 25 laud. — Kand Amtssgh Tarm Marts - Aug 25, St Hans Hosp Dec 25 - April 26, Kbh Amtssgh F Maj 26 - Juni 27, Sundby Hosp Juli 27 - Jan 28. Extraord Turnusbevis. Kand Balders Hosp April - Okt 28, Blegd Hosp Dec 28 - April 29, Balders Hosp Maj - Nov 29. — Prakt Kbh Jan 28 - Okt 29, Laasby (Skanderborg Amt) fra Nov 29.



Gift 30 Dec 27 i Kbh med Ellen Elisabeth Hoffgaard, f 2 April 06 i Ringkøbing. D af Rentier Jørgen H. og Sara Løgstrup.

Busch, Eduard Axel Valdemar, f 9 Sept 1899 i Kbh. S af Trafikkontrollør Valdemar Eduard Axel B. og Johanne Cathrine Becher. Student 17 (5,25) Østersøgades Gymn. Med Eks S 24 laud. — Kand Blegd Hosp Nov - Dec 24, Statshosp Sønderborg med Afd Jan - Dec 25, kir Afd der Jan 26 - April 27. Turnus Rigshosp (B og D) Maj 27 - April 28, Assist Røntgenklin der Maj - Okt 28, Kand Fødeafd A Dec 28 - Maj 29. 1' Reservekirurg Hjørring Sgh Juni 29 - Juli 31. 2' Resevekirurg Rigshosp Afd D Aug 31 - Juli 32. Assist Serafimerlasarettet neurokir Klin (Stockholm) Aug 32 - Okt 33. Afdelingslæge Rigshosp neuro-kir Afd fra April 34. — Studierejser Nov 28 (England, Ganespalte), Juli 30 (Frankrig, Sympaticus-Kirurgi), Nov 33 - Marts 34 (USA, Neurokirurgi). — Dr med 6 Febr 30 (Studies on Peri-



arterial Sympaticectomy). Specialistanerk 32 (Kirurgi). — Medl Deutsche Gesellschaft f Chirurgie 33. Corresp Medl British Society of Neurological Surgeons 34.

† **Busch, E d u a r d** Vilhelm Konstantin, f 12 Marts 1853 i Kbh. S af Prof, Dr theol Friedrich B. og Juliane Mathilde Leuckfeldt. Student 71 (I) Sorø. Med Eks S 78 laud I. — Kand Kom Hosp Juli-Dec 80. — Konst Læge Kristiansø Sept 78 - Juni 80. Kommunalæge Bøvling Jan 81 - Aug 08. Privatklin 85 - 08. Distriktslæge Tarm Sept 08 - Marts 15. Kredslæge Bølling Nørre-Herreder Aug 15 - Marts 23. Sygehuslæge Tarm Sept 08 - Sept 24. Jernbanelæge Okt 08. — Medl af Best for Ringkøbing Amts Plejehjemsforen 1900. Form for Sundhedskomm i Bøvling 1900 - 08, Værgeraadsmidl 05 - 08. Privat Kbh Febr 26. — Død 19 Jan 29. — R* 25 Aug 27.



Gift I: 27 Maj 81 i Fredericia med Charlotte Christiane Becher, f 30 Dec 1857 paa Skovgaard, Slagelse, † 11 April 1900 i Bøvling. D af Stationsforst Cæcilius B. og Juliane Augusta Jermine Bügel. — II: 2 Febr 16 i Spentrup med Marie Lucie Møller, f 9 Maj 1863 paa Vejbjerggaard, Humlum Sogn. D af Proprietær Jacob Christian M. og Dorthea Benedicte Herzog.

Busch, F a n n y (f Fryd), f 21 Febr 1898 i Gl Tørring (Skanderborg Amt).



D af Læge Christian Vilhelm Fryd og Emilie Johansen. Student 18 (4,89) Karen Kjærs Sk. Med Eks S 25 laud. — Kand Kellerske Anst Brejninge Okt 25 - Marts 27, Horsens Kom Hosp April 27 - Febr 29, Med Turnus Frbg Hosp Marts - Aug 29. Vikar Radiumstat Aarhus Dec 29 - April 30, Assist der (priv ansat) Maj 30. — Prakt Aarhus fra Jan 32.

Gift 23 Juni 29 i Aarhus med Læge Karl Frederik Bilde Busch.

Busch, Karl Frederik Bilde, f 14 Febr 02 i Kbh. S af Dir Carl



William B. og Karen Bilde. Student 20 (7,15) Aarhus. Med Eks S. 27 laud. — Kand Horsens Kom Hosp Okt 27 - Okt 29. Rsl Hæren 30. Turnus Aarhus Amtssgh Nov 29 - Okt 30. 2' Rsl Røntgenklin Aarhus Kom Hosp og Radiumstat Okt 30 - Okt 32, 1' Rsl der Okt 32. Assist Marselisborg Hosp dermatolog Afd Okt 33 - Jan 34. — Studierejse (Radiumhemmet, Stockholm) Okt - Nov 31. Specialistanerk (Radiologi) 34.

Gift 23 Juni 29 i Aarhus med Læge Fanny Fryd.

***Busch, Rigmor** Hulda Vilhelmine, f 30 Sept 06 i Glostrup. D af Værkmester Frederik Valdemar B. og Anna Vilhelmine Høyer. Student 25 (7,35) Horsens. Med Eks S 32 laud. — Kand Sindssygehosp Vordingborg Okt 32. Vikar Odense Sgh med Afd Juni 33, Kand der Febr 34.

Busck, Gunni, f 8 Nov 1872 i Randers. S af Partikulier Carl B. og Katty Lassen. Student 92 (II) Borgerdydsk p Kr. Med Eks S 99 laud. — Laboratorieassistent Finsens Lysin 01 - 05. Specialstudium: Fotobiologi. Studerede, understøttet af Lysinstituttet, i Berlin, München og Paris 04 - 06. Konst Kand Dr Louises Børnehosp Aug - Okt 06. Turnus Kom Hosp Nov 06 - Marts 08. Assistent Prosektor der Jan 08 - Dec 10. — Vikar. Skibslæge (ØK og Amerikalinjen) 99 - 01. Prakt Kbh fra Jan 08. Retslægeraadets medic Sekretær Jan 11 - Jan 15. Assistent Retsmed Inst Jan 11 - 16. Vægeraadsmedl 19 - 22. Jernbanelæge 20. Læge Kbh og Frbg (Falcks) Redningskorps Jan 08.

Gift (b v) 17 Nov 16 i Kbh med Sophie Margrethe Jacobsen, f 9 Febr 1896 paa Frbg. D af Kunstforlægger Alfred J. og Augusta Andkjær.



† **Butzbach, Heinrich**, f 20 Nov 1859 i Husum (Sønderjylland). Student der 79. Studerede Matematik 79 - 85. Statseks 85. Med Eks og Dr med 90. Prakt Rødding 1890 - 1923. Dansk jus pract 22 Nov 20. Prakt Rødekro 23. — Sanitetsraad. — Død 14 Febr 29.

Gift med Marie Christensen.



Butzbach, Wilhelm, f 5 April 1864 i Husum (Sønderjylland). S af Kromand Jochim Friedrich B. og Anna Margarethe Ketelsen. Student 84. Med Eks 89. Dr med Würzburg 89. Prakt Aabenraa fra 90. Kommunalæge 91. — Sanitetsraad 14. Dansk jus pract 5 Jan 21.

Gift 30 Okt 03 i Osterburg med Berta Wilhelmine Schulz, f 2 Maj 1880 i Osterburg (Sachsen). D af Bogtrykker Theodor S. og Wilhelmine Wernecke.

Buus, Arne, f 17 Aug 06 i Aarhus. S af Isenkræmmer Alfred B. og Alma Møller. Student 25 (7,24) Aarhus. Med Eks V 33 laud. — Kand Aarhus Sindssygehosp Maj 33 - Jan 34, Aarhus Kom Hosp kir Afd Febr - Sept 34, med Afd der Nov 34 - Maj 35, Røntgen- og Lysafd der Juli 35.



Buus, Carl Emil Prip, f 25 Sept 03 i Hunborg (Thisted Amt). S af Læge Valdemar Marius Emil B. og Agnete Prip. Student 21 (I) Stenhus Sk. Med Eks S 28 laud. — Vikar S og E 28. 2' Rsl Esbjerg Kom Hosp Dec 28 - Marts 30, 1' Rsl der April 30 - Juli 31. Turnus Kom Hosp (II og V) Aug 31 - Juli 32. Vikar Assist Sektionsstue Frbg Hosp Sept 32. Assist Rigshosp Røntgenafd Nov 32 - April 34, Kom Hosp kir Poliklin Maj - Nov 34. — Prakt Kbh Sept 32 - Jan 35. 2' Reservekirurg Kom Hosp Afd V Dec 34.



Gift 15 Dec 28 paa Frbg med Naomi Margrethe Oppenhagen, f der 8 Jan 1898. D af Malermester Hans Madsen O. og Birgitte Jensen Høll.

† **Buus, Valdemar Marius Emil**, f 16 Juni 1873 paa Rosvang, Thisted Amt. S af Inspektør Niels Peter Jensen B. og Laura Lovise Charlotte Friis. Student 92 (I) Efterslægt Sk. Med Eks V 01 haud I. — Vikar til Sept 01. Prakt Hunborg Okt 01. — Rsl Viborg Amtssgh Okt 03 - Sept 04. — Derefter atter prakt Hunborg. Amtsunderstøttet Privatklin 07. Studierejse (Tyskland, Kirurgi) Okt - Nov 12. — Død 22 Nov 35.



Gift 1 Dec 01 i Bybjerg, Ourø, med Agnete Prip, f 20 April 1878 i Ærøskøbing. D af Præst Laurids Prip og II Hustru Anna Jakobine Dorthea Smith.

Büchner, Frederik Wilhelm Bohna, f 9 Febr 1892 i Kbh. S af Overregissør Eduard Carl Bohna B. og Eleonore Hortense Monti. Student 11 (5,21) Borgerdydsk i Kbh. Med Eks V 20 laud. — Kand Kom Hosp Influenzafilial i Farimagsgade Febr - Marts 20. Rsl Amtssgh Faxe Juni 20 - Maj 21. Kand Rigshosp Børneafd Juli - Dec 21, Øresundshosp med Afd Jan - Sept 22. Turnus Rigshosp (A og C) Okt 22 - Sept 23. Kand Kom Hosp Afd IV Okt - Dec 23, Rud Berghs Hosp Jan - Maj 24, Rigshosp dermatol Afd Juni - Nov 24, dettes otolog Afd Jan - Maj 25, Vikar dettes Børneafd Juni - Aug 25. Kand Dr Louises Børnehosp Nov 25 - April 26, Frbg Hosp dermatol Afd Maj - Okt 26, Børnehosp Fuglebakken Nov 26 - April 27. Vikar Maj - Nov 27 og Juni - Juli 28. Skibslæge Dec 27 - April 28. — Prakt Herlufsmagle fra Aug 28.



Gift 31 Aug 28 paa Frbg med Inga Løsekraut, f der 30 Jan 03. D af Bagermester Harald Wilhelm L. og Anna Helene Bolvig.

Bühning, Carl Anton Tobias Frederik, f 29 Sept 1861 i Kbh. S af Proprietær Emil Ferdinand B. og Christine Gertrude Jørgensen. Student 81 (II) Borgerdydsk i Kbh. Med Eks V 89 haud I. — Konst Kand Fred Hosp Maj 89. Aman og Vikar Febr - April, Juni - Sept 89 (konst Distriktslæge) og Dec 89 - Febr 90. — Prakt Kbh Marts 90. Aman Prof Leopold Meyer 95 - 04. Assist Dr Louises Børnehosh Poliklin Marts 90 - Okt 12. — Tit Prof 22 Juli 08. Privat fra Marts 35.



Gift 7 Dec 99 i Kbh med Johanne Ida Eleonora Baronesse Bille-Brahe, f 6 Nov 1868 i Holbæk. D af Gehejmekonferensraad, Kmhr, Stiftamtmand Johan Christian Baron B.-B. og Marie, f Komtesse Moltke-Bregentved.

***Bülow-Nielsen, Gunnar**, f 28 Nov 05 paa Frbg. S af Kontorchef Anton Georg N. og Margrethe von Bülow. Student 25 (5,80) Østersøgades Gymn. Med Eks V 34 haud I. — Rsl Nibe Sgh Febr 35. Ansat ved Skodsborg Sanat Sept 35.

Byrialsen, Johanne, f 23 Aug 03 i Frederikshavn. D af Forstander Byrial Peder B. og Signe Broch. Student 21 (I) Odense. Med Eks V 30 laud. — Kand Odense Sgh kir Afd Marts 30 - Febr 31. Vikar Kand Kbh Amtssgh F med Afd Marts - Sept 31, Kand der Okt 31 - Nov 32. Turnus Frbg Hosp Dec 32 - Nov 33, Kand gynækol og Fødeafd der Dec 33 - Nov 34. Vikar klin Assist Rigshosp Afd A Dec 34. Vikar og Aman forskellige Steder. — Prakt Frbg fra Okt 32.



Bæk Kristensen, Tage — se Kristensen, Tage Bæk.

Bæk Kristensen, Vagn — se Kristensen, Vagn Bæk.

† **Bækgaard, Peder Valdemar**, f 22 Dec 1889 i Aalborg. S af Købmand Ole Bertel Christian B. og Karen Marie Sørensen. I Postetaten 06 - 20. Student 14 (5,39) priv dim. Med Eks V 24 laud. — Kand Blegd Hosp Febr - April 24. Vikar Varde Amtssgh Juni - Juli 24, samt i priv Praksis til Sept 24. Kand Diakonissestift kir Afd Maj 26. Turnus Bispeb-Sundby Hosp Marts 27. — Prakt Kbh Okt 24. Død der 20 Okt 33.



Gift (b v) 15 Juli 24 i Aalborg med Tandlæge Ellen Lebrecht-Nielsen, f 14 Nov 1895 i Silkeborg. D af Købmand Valdemar N. og Bertha Lebrecht.

Böcher, Johannes Emil Einar, f 8 Nov 1877 i Frederikssund. S af Læge Carl Chr. B. og Emilie Augusta Wittrock. Student 96 (I) Lyceum.



Med Eks S 03 haud I. — Rsl Hæren Sept - Okt 03, Garn Sgh Dec 03 - Juni 06. Aman Jan - Marts 05. — Prakt Kbh Juni 05. Ledende Senior i Studenterforen 05 - 07. Rsl Hæren Aug 06 - Dec 10. Studerede Røde Kors, specielt Sanitetskolonners Virksomhed i Tyskland Maj - Juni 09. Assistent Læge Tuberkulosestat Kbh Febr - Aug 11. Lærer ved og Kolonnælæge i Røde Kors' Sanitetskolonner 11 - 13. Studierejse Aug 15 (Tyskland, Krigslasarettet). Rsl Hæren (Sikringsstyrken) Febr - Juli 16 og Sept - Dec 17. Lægekyndigt Medl Best Selskabet »Lysglimt« (Rekonvalescenthjem for Kvinder, Gilleleje) fra dets Stiftelse 17. Form Christianshavns Sygeplejeforen fra 17, Christianshavns Folkebørnehøve fra 17. Næstform Samaritanerforen under »Det røde Kors« Dameafd fra 28, Form fra 26, Vicepræsident 30 - 35, Æresmedl 35. Læge Christianshavns Dagshjem og Vuggestue fra 28. — D r K H 31.

Gift I: 14 Juni 05 i Rudkøbing med Cathinka Andersen, f 7 Sept 1876 paa Lundsgaard ved Kerteminde, † 15 Jan 29. D af Forpagter Peter A. og Emmy Emilie Rützebeck. — II: 1 Febr 30 med Mary Ella Inger Wadum, f 11 Sept 1884 i Kbh. D af Fabrikant Chr. W. og Alfrida Olsen.

Böge, Arne Peder Emil, f 10 Febr 05 i Kbh. S af Afdelingschef Johan



Heinrich Christian B. og Olga Johanne Vilhelmine Larsen. Student 23 (Udm) Efterslægtens Sk. Med Eks S 30 laud. — Vikar Aug - Sept 30. 2' Rsl Odder Amtssgh Nov 30 - Dec 31. Kand Kbh Amtssgh G kir Afd Jan - Dec 32. 1' Rsl Grenaa Amtssgh Jan 33 - Sept 35. Extraord Turnusbevis Dec 34. Skibslæge ØK Okt - Dec 35. Kand Rud Berghs Hosp Febr 36.

Gift 19 Febr 33 i Søborg med Edith Nielsen, f 9 Jan 05 paa Frbg. D af Smed Vitus Therkild N. og Olga Dorthé Kristine Larsen.

***Bøggild, Albert**, f 3 April 1892 i Kbh. S af Hofurtekræmmer Petrus Janus Kruse B. og Anna Johanne Gad. Student 10 (543) Efterslægtens Sk. Med Eks S 17 haud I. — Rsl Refsnæs Kysthosp Febr 19 - Jan 20, Skive Sgh Sept 20 - Febr 21. Turnus Rigshosp (B og C) Marts 21 - Febr 22. Vikar Kand Rigshosp Fødeafd B Marts - Sept 22. Kand Kbh Amtssgh F Okt 22 - Okt 23. — Aman Marts - Sept 20. Vikar i 5 Mdr, deraf 3 Mdr Amtssgh Brædstrup og Tønder. Læge under Britisk Røde Kors ved Krigsfangetransporter Dec 18 - Febr 19. Skibslæge (D F D S) Okt 23 og Jan 24, samt (ØK) Dec 24 - April 25. Sessionslæge Marts - Juli 24. — Prakt Skelskør fra Okt 29.

Böggild, David Hornsyld, f 3 Maj 1893 i Løgstør. S af Amtslæge Kai Severin B. og Signe Gerhardine Christensen. Student 11 (6,17) Viborg. Med Eks S 18 laud. — Kand Viborg Amtssgh Dec 18 - Aug 19, Blegd Hosp Sept - Nov 19. Turnus Aarhus Kom Hosp Dec 19 - Nov 20, Kand kir Afd Dec 20 - Febr 21, 2' Reservekirurg der Marts 21 - Aug 23. 1' Rsl Aabenraa Amtssgh Sept 23 - Jan 26, samtidig 1' Rsl Tuberkulosehosp Aabenraa. 1' Reservekirurg Aarhus Kom Hosp Febr 26 - Nov 29, Rsl Røntgenafd der og Radiumstat Dec 29 - Sept 30. 2' Rsl Fødselsanst Aarhus Okt 30 - Sept 32. Reservekirurg Aarhus Amtssgh Okt 32 - Aug 34. Overlæge Ribe Amtssgh fra Sept 34. — Dr med 30 April 25 (Experimentelle Undersøgelser over Binyrernes Betydning for Blodsukkerregulationen). Specialistanerk (Kirurgi, Gynækologi) 29, (Obstetrik) 32.



Gift 23 Marts 21 i Herning med Karen Margrethe Stavnstrup, f der 15 Febr 1898. D af Kordegn Andreas S. og Karen Nielsen.

Böggild, Kai Severin, f 23 Juni 1863 i Horsens. S af Rektor David Hornsyld B. og Maria Karithe Elisabeth Kruse. Student 81 (I) Aalborg. Med Eks S 88 laud. — Kand St Johs Stift Sept - Nov 88. Rsl Silkeborg Vandkuranst Juni - Aug 89. Kand Kom Hosp Okt 89 - Juli 90. Rsl Viborg Amtssgh Aug 90 - Maj 91. — Aman Dec 88 - Maj 89. Prakt Løgstør Aug 91 - Juni 96. Læge Ranum Statsseminar Juni 92 - Juni 96. Sygehuslæge Løgstør Jan 94 - Juni 96. Prakt Hammel Juli 96 - Maj 03, Sygehuslæge der Okt 98 - Maj 03, konst Distriktslæge der Okt - Nov 98. Prakt Fredericia Aug 03 - Marts 07. Distriktslæge Viborg Marts 07 - Marts 15, Kreds- og Amtslæge der April 15 - Dec 25, konst i samme Embede Jan - Juli 26. Læge Hospitalet Marts 07 - Juli 26. Skolelæge 07 - 15. Læge Arbejdsanst April 20 - Juli 26. Privat Bjerger ved Horsens Juli 26 - Marts 30, Strandkjær Mark ved Horsens fra April 30. — Konst Sessionslæge Sept 26 - Febr 34. — Medl Værgeraadet April 19 - Juli 26, af Best Lægernes Hjælpeforen fra Jan 24. — R* 30 Juni 26.



Gift I: 20 Juli 92 i Viborg med Signe Gerhardine Christensen, f der 21 Marts 1873, † der 19 Nov 11. D af Købmand Hans Jakob Naskov C. og Ane Marie Skive. — II: 2 Sept 13 i Skanderborg med Karen Anina Jacobsen, f 23 Febr 1873 i Jerne ved Esbjerg. D af Gaardejer Kristen J. og Anina Vilhelmine Søderberg.

Böggild, Oscar Emil, f 25 April 1890 i Thisted. S af Købmand, cand pharm Carl Frederik B. og Clara Frederikke Kempel. Studerede Farmaci. Student 10 (I) priv dim. Med Eks S 18 laud. — Kand Balders Hosp Sept - Nov 18. Skibslæge Krigsfangetransp Dec 18 - Marts 19. Kand Balders Hosp



April - Aug 19, Frbg Hosp Afd C Sept 19 - Febr 20. Turnus Frbg Hosp 20 - 21, Kom Hosp Afd IV 6 Mdr 22. Kand og Vikar Frbg Hosp (A og C) 22 - 24 (26 Mdr). Desuden Vikar Kbh Tuberkulosestation og Kbh Poliklin med Afd 21, 25 - 31. Gentagne Vikariater. — Prakt Frbg fra Maj 19.

Gift 2 Maj 19 i Kbh med Kamma Rahbek Lyhne, f 10 Dec 1892 i Herning. D af Købmand Thomas R. L. og Dagmar Sofie Gautesen.

Bøgh, B o e Bojesen, f 23 Febr 1884 paa Tranekjær. S af Justitsraad,



Godsinspektør Hardenach Otto Conrad B. og Eleonora Ingertha Møller. Student 02 (II) Odense. Med Eks S 12 laud. — Rsl Refsnæs Kysthosp Aug 12 - Sept 13. Kand Fred Hosp Okt 13 - Marts 14, Kbh Amtssgh F April 14 - Febr 15. — Studerede Tropesygd i London S 15 og virkede derefter som Lægemissionær i Benagaria, Santal, Parganas, Indien, til April 29. — Prakt Thoreby (Lolland) fra Okt 29.

Gift 26 April 21 med Helga Kristiansen.

Bøgh-Andersen, Robert Carl Christian, f 28 Marts 03 paa Frbg. S af Skrædermester Julius B.-A. og Ragnhild Jensen. Student 22 (mg) Frbg Gymn. Med Eks S 29 laud. — Rsl priv ansat og Aman Brovst Sgh 15 Juli 29 - Maj 30. Rsl Brønderslev Sgh Juni 30 - Sept 32. — Prakt Brønderslev fra Jan 33. Jernbanelæge.



Gift 1 Febr 30 i Kbh med Inger Cathrine Cosmos Matthiesen, f 1 Nov 07 i Kbh. D af Værkmester i H t K Valdemar M. og Kristine Kristensen.

Bøje, O v e, f 18 Dec 04 i Hasserris pr Aalborg. S af Lektor Chresten



Anton B. og Alma Draminsky. Student 24 (I) Aalborg. Med Eks S 31 laud. — Vikar Kand Aalborg Kom Hosp Juli - Aug 31. Assist Univ gymnastikteoret Labor og zoofysiol Labor Okt 31 - Sept 33. Kand Finseninst med Afd Okt 33 - April 34. Turnus Bispeb Hosp (B og D) Juni 34 - April 35. Kand Rigshosp dermatol Afd Maj 35, Dr Louises Børnehosp Nov 35, Rigshosp oftalmolog Afd Marts 36 — Dr med 12 Dec 35 (Der Blutzucker während und nach körperlicher Arbeit).

Gift (b v) 20 Febr 32 i Kbh med Halcka Johanne Claudi, f 20 Sept 07 i Løgstør. D af Købmand Jørgen C. og Ducia Jensen.

Bønsdorff, Ka j, f 2 Juli 06 i Horsens. S af Gartner Chr. Andreas B. og Marie Sørensen. Student 25 (7,32) Horsens. Med Eks V 35 laud. — Turnus Fredericia Sgh Marts 35.



***Børge, Niels Holger** (tidl Petersen, Nvf 1 Nov 07), f 6 Okt 1877 i Aalborg. S af Købmand Theodor Emil P. og Johanne Ernestine Frederikke Mørup. Student 96 (III) Aalborg. Med Eks S 05 haud I. — Konst Kand St Johs Stift Aug - Sept 05. 2' Rsl Silkeborg Sanat Okt 05 - Sept 06. Aman hos Sygehuslæge Okt 06 - Marts 07. Konst Kand Blegd Hosp April - Maj 07. Vikar Sygehuslæge Nykøbing F og konst Distriktslæge Juni - Okt 07. — Prakt Helsingø fra Nov 07.



Gift 1 Febr 08 i Kolding med Caroline Marie Christine Berg, f der 3 Febr 1883. D af Hestehandler Lorentz Christian B. og Marie Knudsen.

Børresen, Søren Jens Peter, f 20 Nov 1892 i Tøjstrup (Randers Amt). S af Murermester Niels B. og Karoline Jensen Lang. Student 14 (5,25) Randers. Kand St Josephs Hosp Afd B Dec 19 - April 23. Assist Dr Mahler Okt 21 - April 23. Sekretær for Lægerne i Arbejderforsraadet 15 - 23. Med Eks V 23 haud I. — Distriktslæge Godthaab (Grønland) Juni 23. Kredslæge Sydgrønland Aug 25. Under Permission 26 - 28 Kand Blegd Hosp Okt 26 - Jan 27, Øresundshosp Febr - Juli 27, Embedslægeeks 27, Undersøgelserrejse Østgrønland Aug 27. Kand Kom Hosp Afd VI Sept - Nov 27. Vikar Rsl Kalundborg Sgh Dec 27. Kand Odense Sgh kir Afd Jan - Juli 28. Extraord Turnusbevis. Seruminst Juli 28. Atter i Grønland til 32. Kredslæge Nordfyn (Boling Bogense) Sept 32. Form Menighedsraadet fra 34. — Udgivet talrige



Pjecer og Afh om med og hygiejn Emner i grønlandske Aviser m. m.

Gift I: 1 Sept 17 i Kbh med Vera Edel Ritra Agnes Leisted, f der 29 Nov 1881. D af Guide Julius L. og Hustru Agnes. Skilt 30. — II: 9 Sept 30 i Godthaab med Anna Elisabeth Holmgaard, f 15 April 02 i Odense. D af Skoleinspektør Rasmus H. og Dagmar Jørgensen.

Böttiger, Niels Peter Johannes, f 19 Jan 1877 i Hansted, Aarhus Amt. S af Præst Louis Johs B. og Cecilie Katrine Elise Jørgensen. Student 95 (I) Aarhus. Med Eks S 02 haud I. — Konst Kand Kom Hosp Juli 02 - Aug 03, Blegd Hosp Sept - Nov 03, Kom Hosp Dec - Febr 04. Vikar. — Prakt Hindevad ved Aarup Febr 04, Gamby fra Aug 04.



Gift 23 Aug 04 i Vester Skjerninge med Tecla Böttiger, f 26 Nov 1876 i Kbh. D af Grosserer Peter Andreas B. og Johanne Kirstine Elisabeth Lund.

***Canariis-Christensen, Marie Julie**, f 13 April 1889 i Kbh. D af Rektor, Dr phil Sofus Andreas C. og Frederikke Nielsen. Student 08 (Udm) priv dim. Med Eks S 15 laud. — Rsl Nykøbing F Sgh Nov 15 - Nov 16. Turnus Rigshosp (B og D) Nov 16 - Okt 17. Konst Kand Bispeb Hosp Afd A Nov 17. Kand Kom Hosp Afd IV Dec 17 - Febr 18, Alm Hosp Marts - Juni 18. Konst Kand Kom Hosp Afd V Febr og Juni - Okt 18. 2' Reservekirurg Aarhus Kom Hosp Marts 19 - Febr 21. Kand Dr Louises Børnehosp Marts - Aug 21. Studerede Gynækologi i Amerika Sept 21 - Dec 22. Vikar Kand Rigshosp Børneafd Jan og April 23, Bispeb Hosp Afd A Febr, Marts, Maj, Juni 23. Kand Fuglebakkens Børnehosp Okt 23 - Okt 24, Rigshosp Fødeafd B Nov 24, 2' Rsl der Okt 25. — Specialistanerk (Gynækologi og Obsterik) 27. — Prakt Kbh fra Febr 28.

***Capito, Johan Peter Aage** (tidl Jørgensen, Nvf 13 Juni 1900), f 16 Sept 1871 i Vemmetofte. S af Prof, tidl Forstander for Døvtstummeinst Jørgen Georg Jørgensen og Petra Emilie Birgitte Capito. Student 90 (II) Fredericia. I Gartnerlære. Med Eks V 1900 haud I. — Vikar. Kand Blegd Hosp Juli - Aug 1900, Kom Hosp Afd IV Sept - Nov 1900, Afd I Dec 1900 - Febr 01. Rsl Kysthosp paa Refsnæs Marts - Sept 01. — Prakt Kallundborg Okt 01 - Marts 08. Studierejser E 05 og V 06. Prakt Kbh Maj 08 - 32. Assist Frbg Poliklin otolog Afd Marts 09 - Jan 11. 2' Assist Dr Louises Børnehosp Poliklin p V Juni 11 - Aug 12. Konst Kommunelæge Aug - Sept 12.

Gift 15 Nov 03 i Kbh med Ingeborg Marie Dohlmann, f 8 Okt 1868. D af Fabrikant Sophus Fred. Andreas D. og Caroline Amalie Franciska Viale.

Carlsen, A ja x Høilund, f 3 Nov 05 i Aarhus. S af Revisor Georg Høilund C. og Astrid Ørum. Student 24 (mg+) Aarhus. Med Eks V 32 laud. — Vikar Kand Samf for Vanføre Marts - April 32, Aarhus Kom Hosp kir Afd Juni - Aug 32, Kand der Okt 32 - Marts 33, Viborg Sgh kir Afd April 33 - Sept 34. Turnus Bispeb Hosp (C og D) Okt 34 - Sept 35. Kand Afd D der Sept 35.



Gift 18 Juli 33 i Haderslev med Helga Sofie Viuff Mortensen, f 21 Marts 05 i Horsens. D af Rektor, Dr phil Karl M. og Botelle Louise Viuff.

† **Carlsen, Axel** Frederik, f 26 Nov 1874 i Randers. S af Arrestforvarer Axel Frederik C. og Ane Elisabeth Laursen. Student 93 (I) Viborg. Med Eks S 01 laud. — Assist H. C. Slomanns Klin Jan - April 02. Kand Middelfart Sindssygehosp Maj - Juli 02. — Vikar. Prakt Mørke St Okt 03 - Nov 13, derefter Aarhus. — Død i Viborg 28 Sept 35.



Gift I: 1 Sept 04 paa Frbg med Louise Dorthea Fog, f 10 Jan 1877 i Aalborg. D af Fabrikant Ludolf Emil F. og Louise Vilhelmine Salomon. Æ opl E 13. — II: 3 Marts 16 i Aarhus med Thyra Hvilsted, f der 5 Juli 1895. D af Grosserer Arthur H. og Anna Marie Frederikke Stangerup.

Carlsen, Kai Vilhelm Juncker, f 4 Jan 02 i Kbh. S af Kontorchef i Kbh Handelsbank Johan Ole Chr. Dyring C. og Frederikke Juncker. Student 20 (mg) Østre Borgerdydsk. Med Eks S 28 laud. — Rsl Marinen Juli 28 - Jan 29. Rsl Amtssgh Tønder Febr 29 - Jan 30, Amtssgh Varde Marts 30 - Febr 32. Vikar Marts - Juni 32. Kand Balders Hosp Juli 32 - Febr 33. Vikar Rsl Amtssgh Thisted Marts - Maj 33. Vikar Juni - Sept 33. Assist Kom Hosp Røntgenklin Okt 33 - Febr 34. 1' Rsl Amtssgh Varde Marts 34.



Gift (b v) 30 Marts 29 i Tønder med E b b a Hanna Jensen, f 5 Juli 03 i Kbh. D af Rentier Valdemar J. og Christine Marie Nissen.

† **Carstensen, Edouard** Charl. Owen, f 5 Juni 1863 i Husum, Sønderjylland. S af Ingeniørkaptajn, Digeinspektør Richard Peter C. og Agnes Suzanne Christine Owen. Friv Lærling i Marinen 77. Student 82 (I) Hauchs Sk. Med Eks V 91 laud I. — Kand Aarhus Sindssygehosp Febr - Maj 91. Konst Kand Vestre Hosp og Blegd Hosp Juni 91 - Jan 92. Kand Fred Hosp Okt 94 - Nov 95. — Vikar Jan 92 - April 94. Aman Børkop Maj - Okt 93, derefter prakt der til Okt 94. Prakt Sønder sø ved Odense Dec 95, Aalborg Juli 07. — Repræsent i D a d L 21. Form Aalborg Amts Lægerekredsforen 22 - 28. — Død i Aalborg 23 Maj 30.



Gift 3 Marts 96 i Kbh med Ellen Martensen Hecksher, f der 29 Jan 1872. D af Kasserer Conrad M. og

Emily Henriette Louise Augusta Hecksher.

***Carstensen, Ole Peter** P o v l, f 19 Juli 1897 i Kbh. S af Havneassistent, Løjtnant Jens Peter C. og Karen Christine Andersen. Student 16 (5,25)



Hellerup Gymn. Huslærer 16 - 17. Med Eks S 24 laud. — Rsl Esbjerg Kom Hosp Okt 24. Prakt Esbjerg fra Nov 26. Jernbanelæge Jan 27.

Gift 3 Marts 22 i Brønshøj med Ella Sofie Kirkeby Hansen, f 19 Okt 1898 i Nibe. D af Baneinspektør Lauritz H. og Charlotte Amalie Andersen.

***Caspersen, Christian Albert Ole Severin**, f 22 Jan 02 i Næstved. S af Købmand Anders Severin C. og Anna Hansen. Student 20. Schneekloths Sk. Med Eks V 28 haud I. — 2' Rsl Silkeborg Bad S 28. I Paris Okt 28 - Nov 29. 2' Rsl Amtssgh Haderslev Dec 29 - Maj 30. I Marokko Juni 30 - Juni 32. Prakt Tunis Okt 32. I Danmark 35. Vikar. Skibslæge.

Castberg, Erik Odin, f 1 Marts 1887 i Jonstrup. S af Forpagter Michael Christian C. og Onse Marie Pontoppidan. Student



05 (II) Frbg Sk. Med Eks V 13 haud I. — Rsl Roskilde Amtssgh Marts - April 13. Vikar. Rsl Kom Hosp Esbjerg Okt 13 - Aug 14. Kand Rigshosp Afd C Sept - Okt 14, Øresundshosp med Afd Dec 14 - Maj 15, St Josephs Hosp kir Afd Maj - Aug 15. Indk Rsl Hæren Aug 14 i ca 2 Aar. — Prakt Kbh Sept 14, Farum fra Sept 15. Form for Sundhedskomm.

Gift 10 Jan 14 i Smørum med Fernanda Tutein, f 29 April 1887 paa Ørsholt, Kvistgaard. D af fhv Godsejer Ferdinand T. og Magdalene Dorothea Schøller.

Cederfeld de Simonsen, Bror Carl Adolph, f 2 Maj 1900 i Kbh. S



af Kammerherre Godsejer Hans Christian C. de S. og Benny Treschow. Student 19 (I) Stenhus Sk. Med Eks V 28 laud. — Kand Aarhus Kom Hosp kir Afd Marts - Aug 28. Rsl Amtssgh Hammel Sept 28 - Dec 29. Surnum Kand Rigshosp Øjenafd Jan - April 30, Kand Nerveafd der Maj - Aug 30. Extraord Turnusbevis Maj 31. Udlandet Sept 30 - Dec 31. Kand Balders Hosp Jan - Febr 32. — Prakt Præstø fra Marts 32.

Gift I: 4 Juni 24 med Lilian Raffenberg, † 8 Marts 25. — II: 12 Marts 32 med Dagny Sommerfelt, f Høyer.

Chievitz, Ingeborg (f Jacobsen), f 3 Febr 1882 paa Frbg. D af Skoleinspektør Frithiof J. og Margrethe Borregaard. Student 01 (I) Zahles Sk. Med Eks S 10 laud. — Assist Dr Ad. Meyers Klin Aug - Nov 10. Kand Finsens Klin for indv Sygd Jan - Juni 11. Turnus Rigshosp (B og C) Sept 11 - Aug 12, Blegd Hosp Okt - Dec 12. Kand Dr Louises Børnehosp Juni - Nov 13. Assist Statens Seruminst Dec 13 - Febr 17. Kand Rigshosp Børneafd Jan - Juni 18, klin Assist der Okt 18 - Sept 20. Studieoph i Berlin (Børnesygd) Jan - April 13. Specialistanerk (Pædiatri) 20. — Skolelæge Kbh 21 - 30.



Gift (b v) 6 Aug 15 med Overlæge Ole Chievitz.

Chievitz, Ole, f 26 Okt 1883 i Kbh. S af Prof anat Johan Henrik C. og Paula Camilla Karoline Johansen. Student 03 (I) Gammelholms Sk. Med Eks S 09 laud. — Friv Assist patologisk-anatomisk Institut 04 - 07. Kand Fred Hosp Afd C April - Okt 08, Kom Hosp Afd I Dec 09 - Marts 10. Rsl Randers Sgh April - Juni 10. Kand Fødselsstift Juli - Aug 10. Turnus Rigshosp (B og C) Sept 10 - Sept 11. Klin Assist Prof Rovsings Privatklin Nov 10 - Sept 14. Kand Blegd Hosp Sept - Nov 11. Klin Assist Rigshosp Afd C Dec 11 - Okt 14. Indk Rsl Hæren Aug - Nov 14. 2' Reservekirurg Rigshosp Afd C Nov 14 - Okt 16. Assist Prof Rovsings Privatklin Nov 16 - Sept 17. 1' Reservekirurg Rigshosp Afd C Okt 17 - Okt 19. — Studierejse (Tyskland) Nov 13 - Marts 14. Udsendt af Hærens Lægekorps til tyske Lasarettet Okt 15 - Marts 16. Chef Dansk Røde Kors' Finlandsambulance Febr - Juni 18. Specialistanerk (Kirurgi) 19. Afdelingslæge Finsens med Lysinstitut Nov 19 - Sept 21. Overkirurg der Sept 21, samtidig Kirurg ved Radiumstationen. — Form Selsk for teoretisk og anvendt Terapi 29. Medl »Finska Läkarelsk« 35. Form Dansk kir Selsk fra 34. Medl (Suppleant) Dommerkom ved Konkurr om Professorat i Kirurgi Jan 35. — R* 31 Dec 18. Fi Fr 2, 18. Fi Fr M, 18.



Gift (b v) 6 Aug 15 i Kbh med Læge Ingeborg Jacobsen.

Christens, Sophus, f 26 Sept 1878 i Hjørring. S af fhv Apoteker og Sporvognsdirektør George Bærentz C. og Anna Landsperg. Student 96 (II) Herlufsholm. Med Eks V 03 haud I. — Rsl Næstved Sgh Marts - Juli 03. Vikar Kand, klin Assist og Rsl Balders Hosp Dec 03 - April 10. Kand Kom Hosp Sept - Nov 10. Assist Kbh Poliklin med Afd Juli - Dec 08 og Dec 10 - Juli 11. — Prakt Kbh fra Juli 05. Forskellige kollegiale Tillidshverv indenfor D a d L, Kbh Lægekredsforen og Sygekasselægernes Organisation. — F O A, 19. F O I P, 2 Febr 24. F Æ L⁵, 29.



Gift 8 Febr 06 paa Frbg med Ingeborg Alexandrine Augusta Lund, f 1 Febr 1878 i Kbh. D af Ingeniør Christian Frederik L. og Georgia Petersen.

Christensen, A a g e, f 28 Jan 01 i Glerup (Aalborg Amt). S af Lærer Johannes C. og Emilie Møller. Student 19 (I) Frederiksborg. Med Eks S 27 laud. — Vikar 27 - 28. Kand Julemærkesanat Kolding Jan - April 28. Rsl Rudkøbing Sgh Maj 28 - Sept 29. — Prakt Rudkøbing fra Okt 29.

Gift 31 Okt 29 i Odense med Alice Foinon Kjær, f der 13 Sept 02. D af Arkitekt Hjalmar K. og Astrid Blickfeldt.

Christensen, A a g e Majgaard, f 15 Nov 04 i Rindholm (Viborg Amt). S af fhv Hotelejer Jens Majgaard C. og Ducine Kirstine Jensen Franck. Student 24 (5,68) Viborg. Med Eks S 34 haud I. — Forskellige Vikariater. Turnus Horsens Kom Hosp Jan 35. — Prakt Brønderslev fra Okt 35.



Christensen, A d o l f Carl Peter, f 4 April 1869 i Rørbæk ved Saks-købing. S af Dyrlæge Hans Peter C. og Ane Christens-datter. Studerede Farmaci 84 - 85. Dyrlægeeks 89 (I). Assistent Dyrlæge Politidyrlægen og de offentl Slagtehus i Kbh 89 - 92. Student 92 (II) priv dim. Med Eks V 98 laud. — Assistent hos Veterinærfysikus April - Aug 98. Docent Veterinær- og Landbohøjsk (veterinær Retslære; stationær Klin for mindre Dyr) og Politidyrlæge Kbh Aug 98 - Juli 21. Studierejser 01,03, 07. — Privat i Kbh fra E 25.



Christensen, A d o l f Wilhelm, f 31 Maj 1867 i Viborg. S af Købmand Theodor C. og Anna Dorthea Dyring. Student 86 (II) Vi-borg. Med Eks V 95 haud. — Konst Kand Kom Hosp Afd II, IV og V April 95 - April 96, Blegd Hosp Maj - Aug 96. Aman. Vikar. Læge Udvandrerkskib. — Prakt Kbh 98 - Jan 29. Privat Hellerup fra 29. — Medstifter af og Kommitteret i Dampskibsselsk af 1912.



Gift I: 30 Maj 02 i Kbh med Olga Simmelhag, f der 6 Nov 1877, † 20 Sept 05. D af Vare- og Vekselmægler Ferdinand Conrad S. og Louise Willian. — II: 24 Okt 08 i Hellerup med Ingeborg Kirstine Hansen, f 26 Juni 1882 i Gentofte. D af Handelsgartner Lars H. og Anne Marie Jensen.

Christensen, Anders Johannes Emmanuel, f 13 Jan 1899 paa Slaugaard, Ribe Amt. S af Skovrider Christen Andersen C. og Anna Marie Mikkelsen. Student 17 (5,00) Ribe. Med Eks S 24 laud. — Assist Dr med G. Neve, Odense Dec 24 - Febr 25. Vikar Herning Sgh April 25. Rsl Nykøbing M Sgh Maj 25 - April 27. Turnus Bispeb Hosp (B og D) Maj 27 - April 28. Rsl Esbjerg Sgh Maj 28 - Marts 30. Studieophold Jerusalem (Arabisk) Maj - Juli 30. Assist Østerlandsmissionens Hosp Nebeck (Syrien) Sept 30 - Jan 31, Chef der Febr 31 - Marts 35. I Danmark (Vorbasse) fra 35. 2' Rsl Aarhus Kom Hosp kir Afd Maj 35.



Gift 15 April 31 i Beyrouth med Elisabeth Andersen, f 13 Maj 01 i Struer. D af Bankdirektør Marinus

A. og Gertrud Marie Mikkelsen.

Christensen, Anker, f 28 Jan 1894 i Varde. S af Fotograf Karl Elias C. og Johanne Jensen. Student 12 (5,00) Ribe. Med Eks V 21 laud. — Rsl Aarhus St Josephs Hosp med Afd Nov 21 - Okt 22. Smt d Assist Overlæge, Dr med S. Nordentofts Røntgenklin. Kand Aarhus Kom Hosp kir Afd Nov 22 - April 23. — Aman Febr - Nov 21. Prakt Karise fra Aug 23.



Gift 6 Aug 18 i Hellerup med Anna Worm, f 20 Nov 1890 i Karby, Mors. D af Købm Ludvig W. og Else Marie Lyngklip.

Christensen, Arnold, f 22 Dec 1891 i Hurup. S af Købmand Martin C. og Marie Nørbye. Student 10 (4,64) Aalborg. Med Eks V 20 laud. — Kand Aalborg Amtssgh Dec 20 - Maj 23, Rsl der Juni 23. Kand Influenzasaret i Kbh Febr - Marts 20. Vikar April - Sept og Nov 20. Konst Kand Kom Hosp Afd VI Okt 20. — Sygehuslæge Løgstør fra Maj 25. Visiter Læge 29, Karantænelæge 29.



Gift 5 Marts 20 i Kbh med Gertrud Elise Thilker, f der 29 Nov 1894. D af Maskinmester Anthon T. og Cathinka Jensen.

Christensen, Astrid, f 9 Sept 07 i Nørre Snede (Skanderborg Amt). D af Førstelærer Laurits Martinus C. og Ane Metha Nielsen Lykke. Student 25 (mg↔) Haslev. Med Eks S 32 haud I. — Forskellige Vikariater. Aman Jan 33 - Febr 34. Turnus Aarhus Kom Hosp Marts 34 - Febr 35. Aman Marts 35.



Christensen, August, f 11 Maj 06 i Aarhus. S af Kaptajn August C. og Kirstine Marie Sørensen. Student 25 (mg) Marselisborg. Med Eks V 33 laud. — Vikar Hering Amtssgh Febr - Marts 33, 2' Rsl der Maj - Aug 33, 1' Rsl der fra Sept 33.

Gift 25 Jan 33 i Kbh med Karen Frantzen, f 27 Dec 10 i Kbh. D af Grosserer Alfred F. og Mary Dorthea Frantzen.

Christensen, Axel Erik Mørch, f 9 Nov 06 i Ordrup. S af Fabrikant Christian Anton C. og Marie Mørch. Student 25 (mg÷) Ordrup. Med Eks V 34 haud I. — Vikar Kand Aarhus Sindssygehosp April 34, Kand der Maj 34 - April 35. Vikar Kand Statshosp Sønderborg med Afd Maj 35, Aalborg Kom Hosp med Afd Okt 35.



† **Christensen, Carl Erik Aage Lorenz**, f 23 Dec 02 i Kbh. S af Insp Hans Andreas C. og Louise Mortensen. Student 22 Schneekloth's Sk. Med Eks S 32 haud I. — Vikar Aug 32. Kand Frbg Hosp neurol Afd Sept 32 - Aug 33. Prakt Frbg Dec 32. — Død 30 April 34.



Gift 16 Aug 32 i Strib med Asta Helene Roust, f 3 Nov 03 i N. Nebel. D af Købmand Jens Christian R. og Dorthea Marie Lund.

Christensen, Charles Højland, f 14 Maj 04 i Aalestrup. S af Grosserer Carl C. og Marie Højland Christensen. Student 23 (mg+) Ordrup. Med Eks V 32 laud. — Vikar Assens Sgh Maj - Juni 32, Vikar Juli 32 - Febr 33. Kand Kbh Militærhosp med Afd Marts - Aug 33, Øresundshosp Tubafd Sept 33 - Febr 34, Kbh Amtssgh G med Afd Marts - Nov 34, Sundby Hosp kir Afd Dec 34 - Maj 35. Kand Rigshosp dermatol Afd Jan 36. — Prakt Kbh fra 34.



Christensen, Christen Jørgen, f 24 Aug 1879 i Vinthen, Tamdrup ved Horsens. S af Gaardejer Jens C. og Mette Kathrine Jensen. Student 97 (I) Horsens. Med Eks S 04 haud I. — Konst Kand Kom Hosp Juli - Sept 04. Aman og Vikar. Kand St Josephs Hosp kir Afd Aug 07 - April 08, Balders Hosp Juli - Aug 08. Rsl Aarhus Kom Hosp Okt 08 - Aug 10. — Prakt Middelfart Nov 10. Sygehuslæge Sept 12 - Marts 20. Embedslægeeks Juni 15. Kredslæge Middelfart April 15. Amtslæge Sorø fra Juni 26.



Gift 6 Nov 10 i Randers med Karen Amalie Gjedsted, f der 25 Febr 1885. D af Slagtermester Anders G. og Signe Petersen.

Christensen, Christen Rasmus, f 17 Okt 1879 i Skejby S, Aarhus Amt. S af Gaardejer Laurs C. og Gerhardine Margrete Rasmussen Laursen. Student 98 (II) priv dim. Med Eks V 06 haud I. — Rsl Roskilde Amtssgh Juni - Nov 06. Aman Febr - Maj 06, Dec 06 - Dec 07 og Jan 09 - Juli 10. — Prakt Odder Febr - Dec 08, Galten fra Aug 10.



Gift 9 Nov 07 i Skejby med Christine Katrine Cato, f 22 Nov 1880. D af Smedemester Frederik Jakobsen og Dorthea West.

Christensen, Erik Agerholm, f 2 Okt 07 i Thisted. S af Lærer Christen Eriksen C. og Sørine Agerholm. Student 26 (I) Ordrup. Med Eks V 34 laud. — Privat ans Rsl Dronninglund Sgh April 34. Rsl Haderslev Amtssgh Juni 35.



Gift 29 Jan 34 i Vejlbj med Gudrun Vestberg, f 29 Jan 07 i Aarhus. D af Viceskoleinsp Harald V. og Else Andersen.

Christensen, Erna Ingeborg, f 18 Nov 06 i Rosilde, Svendborg Amt. D af Gaardejer Christian Marius C. og Anna Hansine Rasmine Rasmussen. Student 24 (mg) Odense. Med Eks S 31 laud. — Vikar Kand Svendborg Sgh Dec 31 - Aug 32. Kand Filadelfia Sept 32 - Nov 33, Kom Hosp Afd VI Dec 33 - Sept 34. Turnus Kom Hosp (III og V) Okt 34 - Sept 35. Kand Rigshosp neurol Afd Nov 35.



Christensen, Geert Therkel Nitzschke, f 21 Marts 1895 i Hansted ved Horsens. S af Kasserer, exam juris Christen C. og Karen Marie Therkelsen. Student 12 (5,13) Horsens. Med Eks V 19 haud I. — Rsl Søværnet Marts 19 - Aug 20 med Tjeneste ved Marinehosp kir Afd Marts - Aug 20. Vikar Aug - Sept 20. — Prakt Svendstrup St Nov 20.



Gift 4 Nov 20 i Kbh med N a n n y Hansine Augusta Andersen, f der 12 Maj 1896. D af Oversergent Niels A. og Hustru Amalie.

Christensen, Gotfred B ø r g e, f 1 Febr 08 paa Frbg. S af Maskinmester v Landbohøjskolen Henrik Julius C. og Marie Bengtsson. Student 27 (mg) Schneekloths Sk. Med Eks V 35 laud. — Turnus Esbjerg Kom Hosp April 35.



***Christensen, Halvor**, f 1 Febr 08 paa Frbg. S af Manufakturhandler Peter C. og Kirstine Marie Jensen. Student 27 (5,05) priv dim. Med Eks V 34 haud I. — 2' Rsl Frederikssund Sgh Okt 34. Prakt Asaa fra Sept 35.

Christensen, Hans B a l t z e r, f 20 Dec 1876 i Ingstrup, Hjørring Amt. S af Lærer Poul C. og Mine Bernhardine Kauffeldt. Student 96 (II) Efterslægt Sk. Med Eks S 03 laud. — Aman Sept 03 - Marts 04. Rsl Aalborg Kom Hosp Marts 04 - Aug 05. Vikar. — Prakt Aalborg fra Juli 06.



Gift 20 Dec 08 i Aalborg med Polly Charlotte Marie Zimmerman Ahnfeldt, f 16 Marts 1898 paa Vellinggaard ved Havndal. D af Proprietær, senere Vejer Anders Steenild A. og Emma Cornelia Josefine Zimmerman.

† **Christensen, Hans** S e v e r i n, f 19 Marts 1867 i Rønne. S af Købmand Hans Christian Julius C. og Laura Christine Margrethe Sørensen. Student 85 (I) priv dim. Med Eks S 92 haud I. — Vikar Okt 92 - April 93. Kand Aarhus Sindssygehosp Maj 93 - Okt 94, Blegd Hosp Nov 94 - Jan 95, Kom Hosp



Febr 95 - Aug 96. Studierejse (Berlin, Børnesygd) Sept 96 - Jan 97. — Prakt Kbh Febr 97 - April 32. Assist Kbh Poliklin Afd f Børnesygd Dec 04-10. Kommunelæge Marts 13. Medl af Værgeraadet 18-23. — Forfatter af sociale og filosofiske Værker. — Død i Gentofte 19 Jan 33.

Gift 5 Sept 96 paa Frbg med Elna Emilie Henriques, f der 27 Maj 1866. D af Justitsraad, Hospitalsinspekt Vilhelm Moritz Henriques og Marie Rasmussen.

Christensen, Harald, f 12 Jan 1897 i Aalborg. S af Muremester Christian



C. og Sofie Magdalene Henriksen. Student 15 (4,71) Aalborg. Med Eks S 23 laud. — Rsl Amtssgh paa Samsø Juli 23 - Aug 24, Amtssgh i Give Aug 24 - Aug 25. — Prakt Tranbjerg, Samsø, Sept 25, Silkeborg fra Okt 33.

Gift 21 Aug 23 i Nørresundby med Margrethe Nielsen, f 6 Aug 1892 i Hvorup. D af Lærer, Revisor i Sygekassedirekt Christen N. og Else Marie Andersen.

Christensen, Helge, f 18 Juli 1898 i Præstø. S af Dyrslæge Rasmus C. og Agnes Cordelia Jørgensen. Student 16 (4,76) Roskilde. Med Eks S 24



laud. — Vikar Kand Kom Hosp Afd VI, Rigshosp med Afd A, St Hans Hosp og Rigshosp Fødeafd A. Surnum Kand Dr Louises Børnehosp 2 Mdr 24, Rigshosp Fødeafd Jan - April 25, Vikar der Maj - Aug 25. Vikar Radiumstat Aug 25. Surnum Kand Rigshosp Røntgenklin Okt 25. Rsl Holbæk Amtssgh Nov 25 - Nov 26. Kand Øresundshosp med Afd Dec 26 - Sept 27 (3 Mdr fung Rsl), Balders Hosp Okt 27 - Marts 28. Turnusbevis Juni 28. — Prakt Kbh Maj 27 - Okt 29. Assist Øresundshosp Røntgenklin Maj 28 - Okt 29. 1' Assist, senere 1' Rsl Kbh Amtssgh G Røntgenafd Nov 29 - Juni 35. Radiolog St Elisabeths Hosp i Holbæk og Amtssgh der fra Juli 34, St

Mariae Hosp Roskilde fra Okt 34. Chef for Roskilde Amtssgh Røntgenafd fra Maj 35. — Specialistanerk (Radiologi) Juni 31. Studierejse (Radiologi, Hamburg og Frankfurt a M) Maj 32. — Næstform Dansk radiolog Selsk Jan 33 - Dec 34, for Org af danske Radiologer fra Jan 35. Radiologisk Specialrepr i Specialistnævnet fra Jan 35.

Gift (b v) 12 Maj 27 i Roskilde med Margrethe (Grethe) Christiane Laurentze Knudsen, f 21 Jan 02 i Fjellerad pr Vaarst. D af Læge Kuno K. og Ellen Sofie Clausen.

Christensen, Henry Ingemann, f 23 Sept 08 i Kalundborg. S af Hus-
 ejer Hans Peter C. og Ane Kathrine Nielsen. Student 26
 (mg+) Johannessk. Med Eks S 33 laud. — Vikar Færøerne
 Aug - Nov 33. Priv ans Rsl og Aman Klaksvig Sgh Febr
 34 - Aug 35. 1' Rsl Amtssgh Kalundborg Okt 35.



Christensen, Henry Marinus, f 16 April 06 i Horsens. S af Købmand
 Chresten Marinus C. og Kirstine Marie Bærntsen. Student
 24 (I) Randers. Med Eks V 33 laud. — Rsl Kamillianer
 Klin Aalborg Maj 33 - Marts 35. Kand St Josephs Hosp
 Fødeafd April 35.



Gift 22 Juli 33 i Balle med Tandlæge Gudrun Hau-
 gen Johansen, f 18 Juni 07 i Silkeborg. D af fhv Trafik-
 kontrollør, Driftsbestyrer v »Hjejlen« Jens Peter J. og
 Marie Jensen.

Christensen, Herluf Vejby, f 2 Nov 09 i Hjørring. S af Arkitekt
 Hans Vejby C. og Elna Jensen. Student 28 (mg+) Hjør-
 ring. Med Eks S 35 laud. — Turnus Kbh Amtssgh F
 Sept 35.



***Christensen, Holger Christian**, f 1 Febr 1875 i Kbh. S af Partikulier
 Christen C. og Nicoline Jensen. Student 94 (II) priv dim. Med Eks S 02
 haud. — Konst Kand Kom Hosp Juli 02 - Jan 03. — Prakt Øster Gesten 03,
 Viby ved Aarhus fra E 09. Rsl Hæren April 16.

Gift 3 Sept 03 i Helsingør med Kamilla Louise Stade, f der 11
 Febr 1873. D af Malermester Carl S. og Andrea Hansen.

Christensen, Holger Lützhøft, f 8 Sept 1886 i Oddense i Salling. S af Præst Christen Peter C. og Agnes Sophie Jansigne Lützhøft. Student 05 (I) Horsens. Med Eks S 13 laud. — Kand Odense Sgh med Afd Juli - Dec 13, Aarhus Kom Hosp kir Afd Juni - Juli 14. Rsl Jysk Fødselsanstalt Dec 14 - Juni 15. Turnus Øresunds og St Josephs Hosp Okt 15 - Sept 16. Kand Dr Louises Børnehosp April - Juni 18. — Vikar og Aman gentagne Gange. Konst Distriktslæge i Julianehaab, Grønland Okt 16 - Nov 17. Prakt Bedsted Juli - Dec 18. Sygehuslæge Koldby fra Jan 19. Form Sgh's Best og Sundhedskomm.



Gift 28 Juni 18 i Hellerup med Ella Helene Larsen, f 30 April 1887 i Kbh. D af Grosserer Peter Heinrich

L. og Louise Ingrid Vilhelmine Petersen.

Christensen, Ingvar Anthon, f 16 Juli 1898 i Aarhus. S af Fabrikant Chresten Anthon C. og Marie Louise Frederikke Amalie Lundholm. Student 16 (I) Aarhus. Gentagne Vikariater Aarhus Kom Hosp med Afd. Med Eks V 25 laud. — Fast Kand Aarhus Kom Hosp med Afd Sept 25 - Sept 26 (4 Mdr konst Rsl). Rsl Amtssgh Odder Okt 26 - Nov 27. Turnus Kom Hosp (II og V) Dec 27 - Nov 28. Kand Øresunds Hosp med Afd Dec 28 - Marts 29. Forsk Vikariater. Konst Overlæge Høng Sgh April - Okt 29, Terndrup Sgh 9 Mdr. — Prakt Sorring pr Toustrup fra Okt 30.



Gift 15 Okt 29 i Kalundborg med Ada Aagot Holst, f 25 Jan 1899 i Aars. D af Propr, exam jur Severin Andreas H. og Kirsten Charlotte Andersen.

Christensen, Jens Christian, f 16 Juli 1867 paa Vellevedergaard, Viborg Amt. S af Gaardejer Søren C. og Mette Marie Amdisen. Student 85 (I) priv dim. Med Eks S 94 laud. — Prakt Eiby St, Fyn, fra Nov 94. Læge Udby Pige-hjem 98, Gulsted Ungdomshjem 04. — Medl Sogneraad April 09, Form fra April 29. Værgeradsform April 09 - Marts 15. Medl Amsraad Aug 33 - Aug 35. Form Spare- og Laanekassen for Eiby og Omegn fra Juni 18.



Gift 22 April 02 i Stenstrup med Anna Elisabeth Andersen, f der 26 Marts 1876. D af Godsejer Claus Andersen Loitved og Marie Hansen. Skilt 11 Maj 26.

Christensen, J e n s Veng, f 1 Aug 01 i Kbh. S af Grosserer Viggo C. og Jenny Helene Kirstine Larsen. Student 19 (5,82). Studerede først Jura, senere paa Kunstakademiets Malerskole. Med Eks V 30 haud I. — Kand Statshosp Sønderborg Febr 30 - Marts 31, Naskov Sgh April - Nov 31. Forskellige Vikariater. Skibslæge Ø K E 32. Turnus Kom Hosp (II og I) Febr 33 - Jan 34. Vikar Febr - Marts 34. Kand Rigshosp dermatol Afd April - Aug 34, Blegd Hosp Sept 34 - Febr 35, Dr Louises Børnehosp Marts - Sept 35. Assist Rigshosp Røntgenklin Okt 35, Frbg Hosp Afd G Okt 35. — Prakt Kbh fra 35.



Christensen, J o h a n n e s Fischer, f 8 Febr 07 i Skovstrup, Aalborg Amt. S af fhv Mejeriejer Iver C. og Margrethe Andersen. Student 26 Horsens. Med Eks S 33 haud I. — Vikar Øresundshosp Helsingør Jan 34, Aman og Rsl Terndrup Sgh Febr 34 - Febr 35. Turnus Bispeb Hosp Afd A Marts - Juli 35. Kand Radiumstat Aarhus Aug 35.



Christensen, J o h a n n e s Martin, f 28 Marts 02 i Ørum, Randers Amt. S af Førstelærer Anders Martin C. og Johanne Nielsen. Student 21. Med Eks V 28. — Prakt Skødstrup.

Christensen, J ø r g e n Buchardt, f 19 Sept 03 i Kbh. S af Apoteker Peter Oluf C. og Anna Henriette Buchardt. Student 23 (I) Reykjavik. Med Eks S 32 haud I. — Surnum Kand Rigshosp Røntgenafd Nov 32. Rsl Epileptikerhosp Nyborg Dec 32 - Juli 33. Vikar Sept - Okt 33. Surnum Kand Diakonissestift med Laborat Dec 33 - Marts 34. Vikar Maj - Okt 34. Turnus Odense Sgh Nov 34 - Okt 35.



Gift 22 Juli 32 i Sdr Vinge med Hildur Ahlmann Rasmussen, f 19 Okt 05 i Bergen. D af Kaptajn Dankert R. og Emma Ahlmann.

Christensen, J ø r g e n Flamand, f 12 Marts 07 i Jægersborg. S af Arkitekt Niels Christian C. og Ingeborg Flamand. Student 25 (ug÷-) Østersø



gades Gymn. Med Eks S 32 laud. — Vikar Kand Øresundshosp Sept 32. Kand Hornsyld Sgh Okt 32 - Okt 33. Skibslæge ØK Nov 33 - Febr 34. Vikar Kand Rigshosp Afd C Maj 34. Kand Kom Hosp Afd VII Juni - Aug 34, Blegd Hosp Sept 34 - Febr 35. Turnus Rigshosp (B) Marts - Aug 35. Kand St Lukas Stift Sept 35. — Suppl Repr F a y L fra 33, D a d L fra 34.

Gift 8 Nov 35 med Anna Sophie Listov Balle, f 8 Febr 15. D af Provst Frederik Balle og Astrid Thorborg.

***Christensen, Kristian Vilhelm**, f 20 Sept 1897 i Vejrup. S af Propr Niels C. og Kathrine Christensen. Student 19 (3,55) priv dim. Med Eks S 27 haud I. — Vikar Frederikshaab (Grønland) Aug 27. Turnus Bispeb Hosp (C - A) Juni 30. Kand Blegd Hosp Jan 32. Vikar Distriktslæge Grønland Sept 32. Distriktslæge Sukkertoppen fra April 33.



Christensen, Lars Carl Christian, f 1 Juni 1882 i Kbh. S af Bogholder Peter Nicolai C. og Charlotte Amalie Gjedsted. Student 01 (II) Helsingør. Med Eks S 11 haud I. — Rsl Hæren Sept - Okt 11. Officier van Gezondheid II i hollandsk Indien (Soerabaia, Macassar, Mamoejoe) Okt 11 - Febr 15. Indkaldt Rsl Hæren April - Juni 15. Kand Øresundshosp med Afd Aug 15 - Okt 16. Rsl Garn Sgh Nov 16 - Okt 18, Visitator der Nov 18 - Jan 19. — Prakt Kbh Dec 16. Aman fra Okt 18. Købte Lystgaarden »Dronningens Kovang«, Fredensborg, 26; priv der fra 32.

Gift 12 April 16 i Kbh med Edith Karen Jespersen, f der 22 Aug 1892. D af Direktør Aage J. og Cathinca Victoria Hansen.

Christensen, Laurids Emil Nitzschke, f 2 Febr 02 i Kbh. S af Kasserer ved Fængselsvæsenet, exam jur Christen C. og Karen Marie Therkelsen. Student 19 (4,88) Østersøgades Gymn. Med Eks V 26 laud. — Vikar Rsl Skørping Sanat Juni - Aug 24. Vikar Kredslæge og Sygehuslæge Farsø Febr - Marts 26. Konst Kand Diakonissestift kir Afd Maj - Juli 26. Vikar Rsl Kjellerup Sgh Nov, Ringsted Sgh Dec 26. Kand Kom Hosp Afd VI Jan - Marts 27, Blegd Hosp April - Sept 27. Konst Kreds- og Fængselslæge Nyborg Okt 27. Aman Nov 27 - Jan 28. Kand Kom Hosp Afd VI Dec 27 - Febr 28. Embedslægeeks Maj 28. Kand Frbg Hosp dermatolog Afd Juni - Nov 28, Dr Louises Børnehosp Dec 28 - April 29. Aman og Vikar Jan 20 - Sept 30. Turnus Bispeb Hosp (B og D) Juni 29 - Maj 30. Forskellige Vikariater og Konst som Kredslæge i Odder 29 - 30. Kand Øresundshosp Tubafd Sept 30 - April 31. Sanitetslægeassist Kbh Okt 30 - Sept 33. Rsl Militærhosp dermatolog Afd



Maj 31 - Maj 33. Kand Gamles By Juni - Nov 33. — Prakt Kbh Aug 31 - Jan 34. Kredslæge Horsens fra Febr 34.

Gift 31 Maj 30 i Hellerup med Else Nielsen Sneum, f der 2 Maj 02. D af Grosserer Jens Nielsen S. og Dagmar Glud.

Christensen, Lavrids Østergaard, f 28 Marts 1896 i Skallerup, Hjørring



Amt. S af Lærer Chresten Adolf C. og Maren Østergaard. Student 14 (5,86) Hjørring. Med Eks V 21 laud. — Kand Amtssgh Fredericia Jan 22, Rsl der 23. Turnus Bispeb Hosp (B og A) April 24. Klin Assist dettes Afd A Febr 25. Kand der Juli 25 - Marts 26. Rigshosp Fødeafd B April - Sept 26, Dr Louises Børnehosp Okt 26 - Marts 27. Assist Kom Hosp Røntgenklin April 27 - Marts 28. Prakt Sæby med Tilknytning til Sgh April 28 - Jan 29. 1' Rsl Aalborg Amtssgh Febr 29 - Dec 30. 1' Reservekirurg der Jan 31. 1' Reservekirurg Kbh Amtssgh F Okt 35. — Specialist- anerk (Kirurgi) 32, Dr med 31 Okt 35 (Straalegenetik og klinisk Røntgenvirksomhed).

Gift 22 April 26 i Rødning med Helga Vibe-Petersen, f 10 Juni 01 i Hygom. D af Provst Johannes V.-P. og Emma Mathilde Valborg Petersen.

Christensen, Leo Schjøttz, f 12 Jan 03 i Aarhus. S af Snedkermester



Otto C. og Sørvine Christensen. Student 20 (mg) Ordrup. Med Eks S 27 laud. — Rsl Julianehaab Okt 27 - Nov 29 (4 Mdr vikarier Distriktslæge). Kand Sindssygehosp Vedsted Dec 29 - Marts 30. Turnus Kom Hosp (II og V) April 30 - Marts 31. Kand Alm Hosp April 31 - Marts 32, Vikar der Juni - Sept 32, Vikar klin Assist der April - Juli 33. — Prakt Kbh fra April 31.

Gift 9 Okt 27 i Rødning med Karen Margrete Jacobsdatter Bjerre, f der 30 Maj 06. D af Valgmenighedspræst Jacob B. og Ane Marie Bertelsen.

Christensen, Ludvig, f 11 Sept 1891 i Stenderup ved Horsens. S af Direktør Niels Christian C. og Jensine Marie Henriksen. Student 09 (II) Horsens. Med Eks S 16 laud. — Rsl Hæren Nov 16 - Jan 18.



Kand Viborg Sindssygehosp Jan - Maj 17. Aman Febr - Nov 18. Turnus Kom Hosp (II og V) Dec 18 - Nov 19, Afd IV Dec 19 - Febr 20. Kand Fuglebakkens Børnehosp Marts - April 20, Blegd Hosp Maj 20. 1' Rsl Esbjerg Sgh Juni 20 - Dec 22. Kand Dr Louises Børnehosp Jan - Juni 23. Surnum Assist Retsmed Inst Juli - Sept 23. Assist Kbh Poliklins kir Afd Okt 23 - Marts 25. Visitator Kom Hosp Dec 23 - Juli 27. Assist hos Prosektor der April 25 - Juli 27. 2' Reservekirurg Bispeb Hosp Afd D Aug 27 - Sept 29. Prosektor Retsmed Inst Okt 29 - April 32. Overlæge Amtssgh Brovst fra Maj 32. — Studierejse (Paris,

Kirurgi) Sept 22. Specialistanerk (Kirurgi) Juli 29. — Form Sundhedskomm Brovst Juli 32.

Gift 8 Jan 26 i Struer med Marie Elisabeth Pedersen, f 26 Juli 1899 i Struer. D af Statskonsulent Niels P. og Margrethe Kristine Marie From.



Christensen, Ole Helge, f 26 Okt 03 i Kagstrup, Præstø Amt. S af Gaardejer Valdemar C. og Karen Kirstine Jørgensen. Ved Landbrug til 18 Aars Alderen. Student 16 (mg÷) priv dim. Med Eks S 34 laud. — Rsl Sorø Amtssgh Sept 34. Kand St Elisabeths Hosp Specialafd Okt 35.

Christensen, Ole Søndergaard, f 26 Maj 05 i Værløse. S af Lærer Christen C. og Dorthea Sørensen. Student 26 (g+) Haslev. Med Eks V 35 haud I. — Turnus Herning Sgh Maj 35.

***Christensen, Oline Marie**, f 21 Okt 1888 i Kbh. D af Læge Andreas Larsen C. og Anna Johansen. Student 08 (I) Zahles Sk. Med Eks S 22 laud. — Kand Sindssygehosp ved Vordingborg Sept 24. Turnus Rigshosp (B og D) Jan 25. Klin Assist Afd B der Okt 25. Kand Kom Hosp Afd VI (Nerveafd) Okt 29, Rigshosp Børneafd Jan 31. 2' Rsl med Afd der Maj 31, Assist med Poliklin der Okt 33. — Prakt Kbh fra Nov 33. — Dr med 9 April 31 (Gastrografiske og titrimetriske Undersøgelser over de tardive Ventrikelsmertes Pathofysiologi). Specialistanerk (Int Medic, spec Mave-, Tarm- og Stofskiftesygd) 33.



Christensen, Rasmus Erik, f 9 Juni 1878 i Faaborg. S af Købmand Hans C. og Anna Caroline Birkholm. Student 96 (I) priv dim. Med Eks S 02 laud. — Rsl Vejle Sgh April 04 - Marts 05, Viborg Sgh April - Sept 05. Kand Kom Hosp Afd VI Okt 05, St Josephs Hosp Nov 05 - April 06. Aarlige Studierejser (Kirurgi). — Vikar Okt - Nov 92. Aman Jan 03 - Marts 04. Prakt Faaborg fra Maj 06. Indk Rsl Hæren Marts - Maj 16 og Maj - Juni 17. Jernbanelæge April 10 - April 18. Konst Sygehuslæge Faaborg Dec 17, fast ansat 1 Juli 18. — Medl Best Fyns med Selsk fra 28 og Dansk kir Selsk fra 34.

Gift 29 April 06 i Odense med Ragnhild v. Eggers, f 16 Febr 1887 i Uldum. D af Apoteker Hermann Sophus Johan v. E. og Henriette Christiane Clausen.

Christensen, Sophus, f 24 Jan 1886 paa Haraldslund (Aarhus Amt). S af Proprietær Hans Christian Dinesen C. og Clara Emmy Henriette Slengerik. Student 08 (I) Horsens. Med Eks S 15 laud. — Rsl Hæren Juli 15 - Aug 16. Vikar. Aman og konst Kredslæge Sept 16 - April 17. — Prakt Vejle fra April 17. — Medl Værgeraadet 19 - 23.



Gift 17 Febr 15 paa Frbg med Aase Dencker, f der 29 Marts 1891. D af Statskonsulent, cand polyt Hans Frederik Carl D. og Maria Angelica Møller.

***Christensen, Svend Aage**, f 9 Aug 06 paa Førslevgaard. S af Fabrikant Niels Johan M. C. og Valborg Olsen. Student 25 (mg÷-) Sorø. Med Eks S 32 laud. — Kand Hillerød Sgh Nov 32. Rsl Stege Sgh Okt 33. St Elisabeths Hosp Næstved April 35.

Christensen, Søren Jensen, f 7 Febr 1888 i Ørnsholt ved Vejle. S af Gaardejer, Sognefoged Niels Peter Christensen og Jørgine Rasmussen.



Ved Landvæsen til 17 Aars Alder. Student 09 (Udm) Horsens. Med Eks S 16 laud. — Rsl Hæren Juli 16 - Sept 17. Aman og Vikar Okt 16 - Sept 17. Turnus Kom Hosp (III, 1 og VI) Nov 17 - Nov 18. Assist Statens Seruminstitut Dec 18 - Maj 22, derunder Kand St Hans Hosp Juli - Sept 21. Rsl Frbg Hosp med Afd Juni 22. — Dr med 15 Marts 23 (Studies on Pneumococcus Types). Specialistanerk (int Medicin) 25. 1' Rsl Frbg Hosp med Afd Juni 22 - Juni 26, Tub Afd der Okt 26 - Okt 28. — Prakt Frbg fra 25. Kommune læge der fra Nov 29. Assist Invalideretten Juni 26 - Juni 27. Lærer Frbg Hosp Sygeplejerskeskole 26 - 34.

Gift 28 Sept 17 i Esbjerg med Henriette Marie Christine Christensen, f 31 Maj 1888 i Klakring, † 1 Dec 35. D af Direktør Niels Christian C. og Jensine Marie Henriksen.

Christensen, Thormona Nathalie, f 30 Aug 1868 i Nibe. D af Murmester Hans C. og Karen Glad. Student 88 (I) Zahles Sk. Med Eks V 96 laud I. — Kand Kom Hosp Juli 96 - Juni 97, Blegd Hosp Aug 97 - Marts 98 og Juni - Okt 98. Rsl Ebberødgaards Aandssvageanst Nov 98 - Marts 05, Oringe Sindssygehosp April 05 - Sept 09. — Læge Christiansø Okt 09 - April 20. Lægeforstander Vodskov Aandssvageanst fra Maj 20.



***Christensen, Viggø Anton**, f 1 Okt 1875 paa St Thomas, Vestindien. S af Tømmerhandler Hans C. og Caroline Frederikke Block. Student 96 (I) Herlufsholm. Med Eks S 04 laud. — Prakt St Martin, Vestindien, E 04 - E 06.

Vikar St Croix F 05 - F 06. Kommunalæge for St Thomas vestlige Distrikt og St Jan Sept 06, for det østlige Distrikt Aug 07. — Turnus Frbg Hosp Sept 09 - Aug 10. Studerede Tropesygd i London V 10 og Pest paa Puerto Rico S 12. — Medl Kolonialraadet for St Thomas og St Jan 11.



Christensen-Dalsgaard, Erik, f 29 Juli 1900 i Randers. S af Realskolebestyrer Christian Peder C.-D. og Sigrid Sofie Konradsen. Student 17 (4,46) Randers. Ved Landvæsen. Med Eks S 26 laud. — Rsl Amtssgh Give Okt 26 - Aug 27, Amtssgh Holstebro Sept 27 - Aug 29, Fredericia Sgh Okt 29 - Nov 31. Extraord Turnusbevis Sept 29. Vikar Overlæge Holstebro Sgh Juni 31. Konst Overlæge Frederikssund Sgh April - Aug 32. Forskellige Vikariater. Reservekirurg Statshosp Sønderborg Nov 32. — Specialistautor (Kirurgi) 35.
Gift 31 Okt 26 i Vejlbj med Valborg Kirsten Geert-Jørgensen, f der 7 Dec 05. D af Sognepræst Anders G.-J. og Ane Mortensen.

Christiansen, Axel Georg, f 13 Okt 1894 i Kbh. S af Kreaturkommissionær Hans Oluf C. og Caroline Olsen. Student 13 (4,75) Borgerdydsk p V. Med Eks V 21 laud. — Rsl Søværnet April 21, Marinehosp med Afd Juli - Sept 21, til Søs Okt 21 - Febr 22, Orlogsværftet Marts - Juni 22. Kand Kbh Amtssgh F med Afd Marts - Sept 22. Atter Rsl Søværnet Marts 23, med »Gejser« April - Juni 23, Marinehosp kir Afd Juli 23 - Maj 24. Vikar 21, 22 og 23. — Prakt Store Hedinge Juni - Okt 24, Klippinge Nov 24, Nyborg fra Jan 28. Læge Kystsantat Febr 30. Jernbanelæge April 30. — R* 20 Juli 23.



Gift I: 2 Dec 22 i Lyngby med Inger Julie Gundestrup, f 9 April 1896 i Kbh, † 27 Dec 25 i Klippinge. D af Grosserer Johannes G. og Camilla Christensen. — II: 10 Jan 28 i Kbh med Ellen Gertrud Marie Løvstrøm, f der 13 Nov 1895. D af Grosserer Carl Emil Pasborg og Henriette Løvstrøm.

† **Christiansen, Caspar**, f 16 Okt 1858 paa Rask ved Horsens. S af Gods ejer Hermann C. og Vilhelmine Marie Cathrine Schytte. Student 77 (I) Fredericia. Med Eks V 85 haud I. — Rsl Garn Sgh Febr 85 - Juli 86. Vikar. Kand Kom Hosp Sept 86 - Juli 87. — Prakt Hobro Juli 87. Klosterlæge Vemmetofte Jan 98 - Dec 31. Form Sundhedskomm der Sept 98, for Præstø Amtsforen under Centralforen for Hjemmeplejevirkksomheder udenfor Kbh 09 - 33. Privat Charlottenlund. Død 17 Marts 36. — R* 10 Jan 29.



Gift I: 28 Dec 87 i Kbh med Ida Henriette Agathe Bloch, f 11 April 1857 i Haderslev, † 2 Aug 98 i Vemmetofte. D af Rektor Valdemar Antonius B. og Louise Hammerich. — II: 27 Jan 99 i Kbh med Gerda Louise Smith, f 26 April 1869 i Hobro, † 14 Sept 26. D af Grosserer Christian Michael Lauritz S. og Louise Caroline Sørensen.

Christiansen, Christian Andreas, f 10 Aug 1869 paa Rask ved Horsens. S af Godsejer Hermann C. og Vilhelmine Marie



Cathrine Schytte. Student 86 (I) Metropolitansk. Maatte paa Gr af Sygd opgive Studeringerne i to Aar. Med Eks V 95 haud I. — Vikar. Atter syg i længere Tid. Rsl Hæren (Aarhus) April 97 - Marts 99. Kand Kom Hosp April 99 - Febr 01. Studerede specielt Otologi. Assist Kom Hosp Øreclin Juli 1900 - Okt 01. — Prakt Kbh April 01, samtidig Assist Dr med H. C. Slomanns Klin og i Arbejderforsikringsraadet. Opgav paa Gr af Sygd denne Virksomhed. Rsl Kolonien for Epileptiske (Filadelfia) i Tersløse og Assist hos Læge A. Sell Jan 04 - 10. Prakt Dianalund fra 10.

Gift 3 Dec 05 i Kbh med Julie Henriette Neien-dam, f der 26 Okt 1880. D af Hof-Hotelejer Carl N. og Vilhelmine Gjødese.

Christiansen, Christian Anton Marius, f 14 Maj 1892 i Saltøby, Sorø Amt. S af Partikulier Jens C. og Maren Kirstine An-



dersen. Student 10 (4,15) priv dim. Mek Eks V 19 haud I. — Kand Boserup Sanat Marts - April 19, Odense Amtssgh kir Afd April - Dec 20, Frbg Hosp med Afd Jan - Juni 21. Turnus Bispeb Hosp Afd C Juli - Dec 21, Sundby Hosp Jan - Juni 22. Kand Kom Hosp Afd VI Juli - Okt 22, Øresundshosp med Afd Jan - Sept 23. Studerede Røntgenologi Faxe Sgh Maj - Okt 24. — Vikar Juni - Juli 19. Vikar Kredslæge Varde Nov 19. Vikar Dec 22. Prakt Næstved fra Okt 23. Røntgenlæge Næstved Sgh fra April 25.

Gift 9 Sept 27 i Næstved med Bodil Margrethe Jensen, f 5 Maj 03 paa Tværhavegaard, Fodby. D af Gaardejer Jens Christen J. og Thora Julie Hansen.

Christiansen, Christian Frederik Valdemar, f 15 Juli 1882 i Frederiksberg. S af Parcellist Lars C. og Oline Marie Rasmus-



sen. Student 1900 (I) Frederiksberg. Med Eks S 07 laud. — Kand Randers Sgh Juli 07 - Jan 08, St Johs Stift Febr - Marts 08. Rsl Søværnet April 08 - Aug 10. Kand St Johs Stift Aug - Nov 09. Turnus Frbg Hosp Dec 09 - Nov 10. — Prakt Dronninglund Dec 10 - Sept 12, Skaarup fra Okt 12.

Gift 27 Dec 10 i Kbh med Frederikke Emma Christine Schacht, f 30 Nov 1889 i Randers. D af Gros-serer Johan Frederik Christian S. og Anna Louise Christine Schottmann.

Christiansen, Hans Bohn, f 22 Nov 1868 i Svaneke. S af Konsul, Strandingskomm Christian Michael C. og Andrea Laura Mathilde Bohn. Student 87 (I) Rønne. Med Eks S 94 haud. — Konst Kand Fred Hosp Aug - Sept 94. Prakt Dalmose St Okt 94 - Marts 95. Konst Kand Fred Hosp April - Nov 95. Assist hos Prosektor Fred Hosp Jan 96. Læge Udvandrerkskib April 96 - Okt 97. Kand Blegd Hosp Nov 97 - Marts 98, Kom Hosp Juni 98 - Marts 99, Fred Hosp April 99 - Marts 01. Assist St Josephs Hosp otolog

Klin Juni 01. — Prakt Frbg Dec 01 - Okt 03. Assist Poliklin i Kbh (otolog Afd) Dec 1900 - Sept 03. Otologisk Assist Finsens Lysinst Juli 02 - Juni 03. Vikar. — Emigrerede til Nordamerika Okt 03. Med Eks for medical state board of California (San Francisco). Nedsatte sig derefter i Santa Cruz, Cal, flyttede Dec 03 til Salinas, Monterey Co og Jan 15 til San Francisco, hvor han blev Læge ved U C Hospitalets Øreclin. Praktiserer der.

Christiansen, Harald Adam, f 12 Nov 1898 i Esbjerg. S af Bagermester Wilhelm C. og Clara Jørgensen. Student 17 (I) Esbjerg. Med Eks S 25 haud I. — Vikar og Aman Juli 25 - Nov 26. Rsl Esbjerg Sgh Dec 26 - Nov 28. Turnus Rigshosp (A og C) Dec 28 - Nov 29. Kand Blegd Hosp Dec 29 - Marts 30. Vikar Assist Rigshosp Røntgenklin April 30 - Juli 31, Assist der Aug 31 - Juli 33. Assist Kbh Amtsglh G Røntgenklin Aug - Sept 33, Kom Hosp Røntgenklin Okt 33. Rsl Bispeb Hosp Røntgenklin Okt 35. Prakt Kbh fra Maj 30. — Specialistanerk (Radiologi) E 33.



Gift 4 Sept 25 i Skovshoved med Ragni Margot Pedersen, f 20 Maj 1900 i Esbjerg. D af Grosserer Søren Peder P. og Nanna Petersen.

Christiansen, Hjalmar, f 19 Aug 03 i Kbh. S af Arkitekt Carl William C. og Laura Kristine Lorentzen. Student 23 (I) Efterslægtens Sk. Demonstrator Anatomiae 27 - 28. Siden Manuduktør i Anatomi. Med Eks V 32 laud. — Kand Øresundshosp med Afd Juni 32 - Sept 33 (4 Mdr fung 2' Rsl), Rigshosp psykiatrisk Klin Jan - Sept 34. Turnus Rigshosp Afd D Febr 35. Kand Alm Hosp Nov 35.



Gift (b v) 5 Aug 33 i Gentofte med Maj Lis Vedel-Jensen, f 23 Juli 08 i Tammerfors. D af Direktør Adolf V.-J. og Helene Wilhelmine Rosenthal.

† **Christiansen, Jens Christian Emarius**, f 17 Marts 1871 i Viborg. S af Skovfoged Jacob Dorthenius C. og Ane Dorthea Jensen. Student 90 (I) Viborg. Med Eks V 98 laud. — Konst Rsl Viborg Sgh Dec 98 - Juni 1900. — Prakt Neder Hvam Nov 1900. Kommunelæge Endelave Jan 01 - Maj 07. Aman og konst Rsl Hæren Maj 07 - Jan 08. Prakt Skelskør Jan 08. Sygehuslæge der 07. Karantænelæge 24. — Form Sydvestsjæll Lægefredsforen 20 - 21. Byrådsmedl 25. Død 15 Juni 32.



Gift I: 27 April 01 i Kbh med Thyra Anna Marie Sihm, f 27 April 1876 i Hjørring. D af Toldassistent Hans Carl S. og Andrea Sørensen. Skilt. — II: 11 Sept 20 i Skelskør med Ebba Kirstine Poulsen, f der 16 Dec 1897.

D af Bagermester Theodor P. og Jensine Mortensen.

Christiansen, Johanne Ostenfeld, f 12 Okt 1882 i Kbh. D af Prof Christian C. og Hansine Magdalene Ostenfeld. Student 01 (I) Zahles Sk.



Med Eks S 07 laud. — Rsl Odder Sgh Okt - Dec 07, Faksinge Sanat Jan - Juli 08. Kand Blegd Hosp Sept - Dec 08. Turnus Fred Hosp Jan - Aug 09. Klin Assist Fred Hosp Afd B Sept 09 - Marts 12. Assist i patolog Fysiologi Univ Inst for alm Patologi Sept 13 - Jan 19. Kand Frbg Hosp (6 Mdr) 19, Kom Hosp Afd IV (6 Mdr) 19, Rud Berghs Hosp 20 - 21. Rsl »Montebello« (4 Mdr) 20. Censor i alm Patologi 20. Assist Kbh Poliklin med Afd 21. Chef Sygekassernes Laboratorium Okt 22 - Juni 23. Rsl Kom Hosp Afd III Nov 21 - Okt 23. Leder af Kurstedet Casa Azurra, Italien, 30 - 33. Italiensk med Eks 32. Prakt Kbh. — Dr med 28 April 12 (Bestemmelse af fri og bunden Saltsyre i Maveindholdet). Studerede fysiolog Kemi i Wien, Heidelberg og Oxford April 12 - Aug 13. Specialistanerk (Int Medicin) 23. — Udgivet en Række ernæringsfysiologiske, hygiejniske og andre medicinske Tidsskriftartikler, samt »Gyldne Lægeraad« 33 og »Ernæringens 11 Bud« 34.

***Christiansen, Knud Viggo**, f 9 Dec 1867 i Kbh. S af Kommandør Asmus Eduard C. og Kamma Hvidt. Tjenstgørende Søværnet nogle Aar.



Student 88 (II) Roskilde. Med Eks V 95 laud. — Kand og konst Rsl St Hans Hosp Aug 95 - Juni 97. Studieophold (London) Juli 97 - Maj 98. Kand Sindssygehosp Aarhus Juni - Juli 98, komm Hospitaler i Kbh Aug 98 - Maj 1900. Assist Prosektor Kom Hosp Juni 1900 - Okt 01. Rsl Afd VI der Nov 01 - Okt 05. Assist Kbh Poliklin neurol Afd 02 - 04, Afdelingslæge der til 13. Privatklin fra 07. Chef Rigshosp neurol Poliklin fra 13. Overlæge Rigshosp neurol Afd fra Febr 29. — Dr med 21 Sept 98 (Om Urinens Giftighed), Specialistanerk (Nerve- og Sindssygd) 18. Tit Prof 29 Marts 11. Docent Neurologi 29. Prof ordinar fra April 35. — Medredaktør Nord Tidsskr for Therapi 01, Dansk Klinik 09 - 10, Nyt med Aarsskr 10. Redaktør for Danmark af Nord Tidsskr for Retsmedicin og Psykiatri. — Konsulent Sundhedsstyrelsen 09 - 22. Stifter og Bestyrelsesmedl Foren »Broen« og Dansk Liga for sjælelig Hygiejne. Medl Byggeudv for Oprettelse af et Sindssygehosp ved Nykøbing Sj 10 - 14, af Komm til Revision af Fællesregulativet 16, Komm til Ordning af Sygeplejerskernes Forhold 17, Komm til Behandling af kronisk Syge 20, Komm til Opførelse af et Sindssygehosp i Jylland 21. — Medl Best Kbh Lkf 04 - 05. Form Neurologisk Selsk 1' Gang 08, Foren af danske Sindssygelæger 11. Generalsekretær 1' nord psykiatriske Kongres 13. — Medl Best nord Kongresser for Neurologi 22. Præsident 1' nord neurologiske Kongres 22. Medl Acad de Médecine i Paris 21, Soc de Neurologie de Paris 20, Acad regia di Medicina di Torino 20. Membre fondateur Soc oto-neuro-oculistique i Strasbourg 21. Medl Soc de Médecine de Paris 22, Ligue franç de l'Hygiène mentale 22, Finska Läkaresällskapet 22, Svenska Läkaresällskapet 23, The American League for mental Hygiene 22. Delegeret

for Danmark The internat League for mental Hygiene 23. Æresmedl Soc d'ophthalmologie de Paris. Rapporteur Strasbourg Universitet i Anledning af Pasteurs 100 Aars Fødselsdag 23. Censor Retspsykiatri Embedslægeeks April 24. Rapporteur 6te internat Møde for Neurologi 25 i Anledning af Charcots 100 Aars Fødselsdag og Soc de Neurologies 25 Aars-Fest 25. Medl Soc medico-psycholog Paris 26. Forelæsninger efter Indbydelse ved Univ Bruxelles Juni 27. Æresmedl oftalmolog Selsk Mexiko 28. Medl Soc de Biologie Paris 29. Korr Medl British Medical Assoc 32. — R* 11 Marts 17. D M 8 Febr 22. F Æ L 5, 8 April 21. N St O 2^e Sept 23. I F 3, Dec 26. K² 30 Nov 27. S N 2^e 13 Juni 28. F M 19 April 34.

Gift I: 7 Juli 97 i Kbh med Marie Emma Bache, f der 19 April 1874. D af Prof Otto B. og Clara Haagensen. Skilt. — II: 28 Maj 05 med Marie Olesen, f 12 Okt 1878 i Guldager, † Sept 10. D af Proprietær O. — III: 24 Okt 11 i Kbh med Ingeborg Elisa Klein, f der 3 Jan 1892. D af Kaptajn Valdemar Anthon Carl K. og Hustru Thyra Dagmar.

Christiansen, Max Alex. Sponholtz, f 30 Sept 1889 i Slagelse. S af Buntmager Lars Frederik C. og Emma Charlotte Sponholtz. Student 06 (I) Sorø. Med Eks V 13 laud. — Konst Kand Kom Hosp Afd IV Maj - Juni 11. Kand Randers Amtssgh Marts - Juli 13. Turnus Kom Hosp (II og V) Juni 14 - Maj 15. Kand Blegd Hosp Juni - Juli 15, Kom Hosp Afd VI Nov 16 - Jan 17, Blegd Hosp Juni 17, 2' Rsl der Aug 17 - Marts 19, 1' Rsl der April 19 - Okt 23. 2' Rsl Kom Hosp Afd III Nov 23 - April 24, 1' Rsl der Maj 24. 2' Assist Kbh Poliklin med Afd Maj 19 - April 20. 1' Assist Juni 20 - Sept 23. — Embedslægeeks Jan 19. Studierejse (Epidemiologi og Hygiejne) Maj 20 (Paris). Deltog i Folkeforbundets 2' Udveksling af Læger (England og Østrig) Febr - Maj 23, og (Italien) Sept - Nov 28. — Dr med 1 Febr 23 (Le bacille de la diphthérie).



Specialistanerk (Int Medicin, særlig Hjerter-, Lunge- og Nyresyg) 24. — Vikar. Prakt Frederikshavn Aug 15 - Okt 16, Kbh E 24. Amtslæge Ribe Aug 25. Amtslæge Frbg (Kbh Amt) fra Juli 28. — Medl Eksamenskomm Jordemodereks fra 28. Censorsuppl Embedslægeeks 28, Censor fra Nov 29, Form Censorerne 31. Medl Best Aandssvageanst Ribe 26 - 28. Form Jordemødrenes Understøttelsesforen fra 30. Medl Best Lægeforen Boliger og Dr Louises Asyl fra 28, Foren til Kønssygd Bekæmpelse fra 31, Centralbest Nationalforen til Tub Bekæmpelse fra 32.

Gift 25 Juli 15 i Slagelse med Sofie Elisa Marie Charlotte Rahé, f 4 Juli 1889 paa Frbg. D af Bagermester Carl August R. og Sofie Heuer.

Christiansen, Niels, f 24 April 1895 i Kbh. S af Trikotagehandler Svend C. og Maren Jørgensen. Ved Handel 12 - 13. Student 16 (4,43) priv dim. Med Eks V 25 laud. — Vikar Febr - Marts 25. Kand Kom Hosp Afd VI April - Maj 25. Vikar Juli - Aug 25 og Nov 25 - Jan 26. Kand Rigshosp Afd C Febr



April 26, Alm Hosp Maj 26, Balders Hosp Juni - Dec 26, Sundby Hosp Jan - Juni 27. Turnusbevis. Kand St Elisabeths Hosp kir Afd Nov 27 - Febr 28. Assist Kom Hosp Røntgenklin April 28 - Febr 30. Kand Kom Hosp Afd IV Marts - Aug 30. Vikar. Assist Kom Hosp Røntgenklin Juni - Aug 31, Øresundshosp Maj 32 - Aug 33, Sundby Hosp Sept 33 - Dec 34. — Prakt Kbh fra Jan 25.

Gift (b v) 3 Dec 24 i Kbh med K a r e n Marie Jensen, f der 4 April 1900. D af Inkassator Daniel J. og Anna Margrethe Meisel.

Christiansen, P e t r a Kirstine, f 9 Dec 1892 i Bjerreby, Taasinge. D af Skibsinspektør Christen C. og Maren Rasmussen. Student 11 (I) Hesselager. Med Eks S 20 haud I. — Kand Filadelfia Sept - Dec 20, Silkeborg Sanat April 21 - Aug 22. Vikar Kand Børnehosp Fuglebakken Okt - Nov 22. Assist St Josephs Hosp Jan 23 - Marts 24. Kand Skive Sgh kir Afd April - Maj 24. Syg i 3 Aar. — Prakt Svendborg fra April 27.



Christiansen, S i m o n A s g e r Vilhelm, f 23 Aug 06 i Esbjerg. S af Bagermester Vilhelm August C. og Clara Nielsine Jørgensen. Student 25 (mg÷) Esbjerg. Gymnastik- og Svømmelærereks 26. Med Eks S 35 haud I. — Turnus Aabenraa Sgh Juli 35.



***Christiansen,** S v e n Ivar, f 16 Aug 01 i Kbh. S af Grosserer William Oscar C. og Malko Schneider. Student 19 (5,04) Østre Borgerdyd. Med Eks V 27 laud. — Kand St Elisabeths Hosp Specialafd Maj 27. Rsl Sæby Sgh pr Høng Sept 28. Turnus Frbg Hosp Marts 30. Kand Rigshosp Afd H Maj 31, Rud Berghs Hosp Nov 31. Klin Assist Rigshosp Afd H. Nov 32, 2' Rsl der Okt 34.

***Christiansen,** T a g e Brendekilde, f 7 April 01 i Randers. S af Redaktør Rasmus C. og Hansine Marie Jacobsen. Student 19 (I) Vestre Borgerdyd. Med Eks S 26 laud. — Kand Odense Sgh med Afd Aug 26, Bispeb Hosp

Afd C Aug 27. Rsl Hæren Sept 27. Assist St Elisabeths Hosp med Afd Jan 28. Vikar Kbh Amtssgh G Maj 30. Prakt Kbh Febr 32. Assist Frbg Hosp Afd G Okt 32. 2' Rsl Kom Hosp Afd II Sept 33. Assist Invalideforsretten Okt 35. 1' Rsl Kbh Amtssgh G med Afd Nov 35. — Specialistanerk (Int Medicin) 32. Dr med 30 Juni 33 (klin Studier over den digestive Duodenal-saftsekretion).



Christoffersen, Aage Krogh, f 26 Dec 04 i Ordrup. S af Lærer Jens C. og Ellen Kathrine Krogh. Student 23 (7,08) GI Hellerup Gymn. Med Eks S 30 laud. — Rsl Ringe Sgh Nov 30 - Marts 31, Søværnet April 31 - Juni 32. Kand Militærhosp Juli 31 - Maj 33. Rsl Søværnet Juni - Aug 33. Turnus Frbg Hosp Sept 33 - Aug 34. Kand Frbg Hosp Afd F Sept - Dec 34. Klin Assist Rigshosp Fødeafd A Jan 35.



Christoffersen, Carl Jørgen, f 7 April 09 i Varde. S af Overlæge Marius Christian C. og Caroline Amalie Helleesen. Student 27 (6 04) Esbjerg. Med Eks S 34 laud. — Rsl Amtssgh Brædstrup Aug 34.
Gift 30 Juni 34 i Asminderød med Henny Sandberg Holm, f 12 Febr 13 i Kbh. D af Grosserer Søren Nicolaj H. og Margarethe Sandberg.



Christoffersen, Niels Rohr, f 13 Marts 1884 i Gørlov. S af Landmand Peter C. og Anna Elise Emilie Beck. Student 02 (I) Aarhus. Med Eks V 09 laud. — Rsl Holbæk Amtssgh Jan - Okt 10. Kand Alm Hosp Nov 10 - Maj 11. Turnus Kom Hosp (II og V) Juni 11 - Maj 12. Kand Blegd Hosp Juni - Aug 12. Prosektor patol-anatom Institut Okt 12 - Sept 15. Kand Rigshosp dermatol Afd Febr - Marts 13. Studierejse (Tyskland. Østrig) Juni - Juli 13. Kand Rigshosp Børneafd Okt 15 - Marts 16. Rsl Bispeb Hosp Afd C Marts - Sept 16. Studierejse (Thoracoskopi) Okt 16 (Stockholm). Rsl Kom Hosp Afd III Nov 16 - Okt 21. Studierejse Febr 17 (Stockholm). — Dr med 5 Febr 14 (Om Trichocephalus dispar). Specialistanerk 19 (Int Medicin). — Aman og Vikar Febr - Sept 09. Skibslæge (Ø K) Okt - Dec 09. Vikar Marts 11. Rsl Hæren April 11 - Marts 13, samt indkaldt 15, 17, 18. Prakt Kbh Dec 15. Censor Landbohøjsk (patol Anat) Jan 17 - Jan 22. Chef Frbg Poliklin

med Afd Dec 20 - Dec 21. I Paris April - Maj 21. Læge Invalideforsikringsretten Okt 21. Overlæge Frbg Hosp med Afd fra Jan 22.

Gift 13 Febr 17 i Kbh med Søster Iversen, f der 30 April 1896. D af Grosserer Christian I. og Anna Marie Jørgensen.

† **Christoffersen**, Peter Valdemar, f 17 Okt 1884 i Halskov ved Korsør. S af Stationsforst Anders C. og Ane Kirstine Larsen. Student 03 (II) Nykøbing F. Med Eks S 11 haud I. — Kand Blegd Hosp Aug - Sept 11. Aman. Prakt Eskildstrup Marts 12 - 19. Kand Kom Hosp Afd VI Sept 20. Læge Romø Dec 20. Prakt Eskildstrup 27. — Død 7 Okt 31.



Gift (b v) 20 Nov 13 i Kbh med Gerda Maria Madsen, f der 16 Okt 1894. D af cand pharm Jacob Peter Johannes M. og Petronella Kerstine Hegner.

Christophersen, Christopher Franciscus, f 23 Jan 1869 i Aasø, Præstø Amt. S af Læge Niels C. og Karen Marie Frandsen. Student 94 (I) priv dim. Med Eks S 01 laud. — Vikar Juli - Sept 01. Konst Kand Kom Hosp V 02. — Prakt Ringsted April 02 - Juli 30, Roskilde fra Aug 30.

Gift 7 Maj 03 i Hasle med Cæcilie Poulsen, f 16 Jan 1873 i Troelstrup. D af Enke Kristiane Jensen.

Christophersen, Frederik Moritz Osman, f 15 Dec 1877 i Herlufsmagle. S af Læge Niels C. og Karen Marie Frandsen. Student 97 (I) Roskilde. Med Eks V 08 haud I. — Rsl Ebberødgaard Marts - Maj 08, Ribe Amtssgh Nov 08 - Nov 09. Kand Blegd Hosp Maj - Juli 10. Gik som Officier van Gezondheid II i hollandsk-indisk Tjeneste Jan 12 - Dec 14 med Garnison i Fort de Kock og Padang (Sumatra), samt i Telok-Dalam paa Øen Nias. Senere Læge ved Guldminen Mangani (Sumatra) samt Petroleumsselsk i Balik-Papan paa Borneo. Tilbage til Danmark 20. — Prakt Faarevejle Jan - Dec 10, Klemensker Okt 20 - Sept 24, Sønder Omme Dec 24 - Dec 30. Flyttet til Kbh.



Christophersen, Viggo Ernst Henrik, f 4 August 1862 i Kbh. S af Krigsassessor, Graver Christen C. og Ida Julie Margrethe Marie Christensen. Student 79 (I) Schneekloths Sk. — Lærer Hærens

Elevs paa Frbg Slot E 83 - F 87. Med Eks V 89 laud. — Aman Febr - Maj 89. Kand St Johs Stift Aug - Nov 89, Kom Hosp Aug 90 - Aug 91. Assist Poliklin Øjenafd Juni 95 - Juni 96. — Prakt (med J. Lemche) Lyngby Dec 89, Kbh fra E 94. — Bestyrer af D a d Lgfs Bureau Juli 05. Sekretær i D a d Lgf Jan 08 - Jan 35. Kasserer i Kbh Lgf Jan 08 - Jan 20, Lægernes Enkekasse fra F 08, Lægernes Understøttelsesforen fra E 18. Økonomidirektør i Studenter-Sangforen E 96 - E 99, dens Form E 09 - E 17. Medred af 9' (1915), 10' (1925) og 11' (1936) Udgave af »Den dan-



ske Lægestand«. Forfatter af »Den alm danske Lægeforen 1857 - 1932«, udgivet ved Foren's 75 Aars Jubilæum Aug 32. — S V 3¹, 1 Juni 13. N S O 3¹, 14 Juni 13. R* 18 Juni 14. D M 22 Aug 32.

Gift 28 Jan 91 i Kbh med Marie Cathrine (Kitty) Andersen, f 14 Sept 1868 i Kbh. D af Grosserer Frederik Andreas A. og Signe Danielsen.

† **Chrom, Jens Peter** (tidl Jensen, Nvf 14 Jan 02), f 1 April 1869 i Skaarup ved Skanderborg. S af Gaardejer Peder Jensen og Johanne Mad-



sen. Student 89 (I) Aarhus. Med Eks S 96 laud. — Konst Kand Kom Hosp Maj - Sept 98. Kand Øresundshosp Juli - Dec 1900, Vestre Hosp Jan - April 01. Turnus Kom Hosp Maj 01 - Febr 03. Studerede medic Kemi i Berlin 03. Assist Kom Hosp kemiske Labor Marts 03 - Marts 07. Rsl Hæren Dec 03 - Nov 04. Assist Kbh Poliklin med Afd Dec 04 - Dec 08. Visitator Kom Hosp Aug 06 - 15. Assist Universitetets hygiejniske Institut 08 - 11. Studierejse (Prag, Bacteriologi) 11. Vakcinator April 13 - 17. Studierejse (Belgien og Frankrig, Levnedsmiddelkemi) 13. Embedslægeeks Nov 16. — Prakt Ølstykke Jan 97, Sæby (Jylland) Jan 99, Kbh Marts 03, Kredslæge der Juni 11, Stadslæge

der 1 Aug 19. — Redaktør Maanedsskrift for Sundhedspleje 14 - 19, Nord hygiejn Tidsskr 20. Deltog i Folkeforbundets »Interchange« i England Febr - April 24. Censor Embedslægeeks 28. Sundhedskomm Repr i Kbh filantropiske Selsk til Afhjælpning af Bolignød April 27. Form Kbh Magistrats Udval til Omordning af Tuberkulosebekæmpelsen i Kbh April 29. — Død i Bagsværd 5 Sept 34. — R* 15 Nov 26. D M 5 Febr 34.

Gift 28 Dec 01 i Spentrup med Agnes Dinesta Poulsen, f 12 Aug 1871 paa Risagergaard ved Randers. D af Kreditforeningsdirektør, Proprietær Niels Chr. P. og Mette Sophie Poulsen.

Chrom, Svend Anker, f 12 Nov 02 i Kbh. S af Stadslæge Jens Peter



C. og Agnes Dinesta Poulsen. Student 21 (mg+) Schneekloths Sk. Med Eks S 28 laud. — Kand Øresundshosp med Afd Juli - Dec 28, Gamles By Febr 29 - Jan 30. Vikar Assist Stadslægen i Kbh Febr - Sept 29, Seruminst Marts - Sept 30. Kand Blegd Hosp Jan - Marts 31. Assist Seruminst Maj 31 - Juli 33. Embedslægeeks 33. Kand Bispeb Hosp Afd A Aug 33 - Jan 34. Assist Kbh Sundhedskomm Okt 33. Kand Kom Hosp Afd IV Febr - Aug 34, Afd VII der Dec 34. — Dr med 29 Nov 34 (Røntgenbestraalings Indvirkning paa Infektionsmekanismen hos hvide Mus).

Gift 5 Jan 29 paa Frbg med Karen Lizzie Wadum Jensen, f 19 Juli 04 i Kbh. D af Grosserer Jens Peter Wadum J. og Christiane Berthelsen.

Claessen, Gunnlaugur, f 3 Dec 1881 i Saudarkrókur, Island. S af Landkasserer Jean Valgard van Deurs C. og Kristín Briem. Student 01 (I) Reykjavik.



Med Eks V 10 laud. — Rsl Viborg Amtssgh Febr 10 - Jan 11. Turnus Kom Hosp Nov 11 - Okt 12. Assist Prof J. Fischers Røntgenklinik Dec 12 - Sept 13. Kand Rigshosp Børneafd Marts - Aug 13. Studierejse (Radiologi) 13 (Berlin), Jan - Maj 19 (Stockholm, London), Aug - Sept 21 (Kbh) og Juni 23 (Stockholm). — Vikar Marts - Sept 11. Prakt Reykjavik Okt 13. Forstander Statens Røntgenklin Jan 14. Overlæge Landshosp Røntgenafd og Docent i med Radiologi fra Dec 30 — Medl Byraadet Jan 20. Har været Form for Reykjavik Lægeforen. Flere Aar Medl Redakt af »Læknablaðið«. — Dr med Karolinska Inst, Stockholm, 13 Okt 28 (The Roentgen Diagnosis of Echinococcus tumors). Islandsk Specialistanerk (Radiologi).

Gift (b v) 16 Okt 14 i Reykjavik med Thórdís Björnsdóttir, f der 22 Febr 1892. D af Adjunkt Bjørn Jenson og Henriette Louise Svendsen.



† Claësson, Arvid Christian Frederik, f 23 April 1870 i Vejle. S af Tamlæge Arvid Conrad C. og Christiane Mortensen. Student 89 (II) Vejle. Med Eks S 96 haud I. — Studierejse (Berlin) Okt - Nov 06 og Sept - Nov 10 (Otologi). — Efter forskellige kortvarige Nedsættelser andet Steds prakt Skelskør Okt 97 - 09, Svinninge og Skive 09 - 11, Thisted 11 - 15, Brabrand Nov 15 - Okt 26. Jernbanelæge Jan 17, Hammel Okt 26. — Død der 8 Febr 28.

Gift 5 Nov 97 i Faaborg med Elise Louise Christiane Jensen, f der 9 Jan 1873. D af Jernstøber Lars J. og Magdalene Søndebro.



Claudius, Marius Matthias Christian, f 29 Jan 1872 i Fredericia. S af Telegrafbestyrer Ludwig Heinrich C. og Caroline Roose. Student 89 (I) Horsens. Med Eks V 97 laud. — Kand Fred Hosp Aug - Nov 97. Rsl Vejle Amtssgh Dec 97 - Marts 99. Kand Frbg Hosp April 99 - Juni 1900. Klin Assist i Kirurgi Fred Hosp Juli 1900 - Juli 02. Prosektor St Sosephs Hosp E 02 - F 04. Studerede Bakteriologi, patolog Anatomi og Kemi i Udlandet 02, 03, 07 og Kemi Kbh Univ kemiske Labor 08, desuden Epidemiologi i Hamburg 13. — Dr med 30 April 06 (Undersøgelser over Jodkatgut). — Prakt Frbg Juni 1900. Laboratorieforsøger Frbg Hosp Marts 03, Overlæge dettes Epidemiafd fra Dec 13. — Form »Lægerne Forsikringsforen« 32.

Gift 12 Nov 1900 paa Frbg med Agnete Mathea Lütken, f 30 Marts 1871 i Kbh. D af Amtsforvalter Johannes Sylvester L. og Friederikke Elise v. Buchwald.

Claudius Larsen, Sophus — se Larsen, Sophus Claudius.

Clausager-Madsen, Axel Peter (tidl Clausager Madsen, Nvf 20 Jan 20), f 31 Marts 1895 i Vemmelev, Sorø Amt. S af Møller og Gaardejer Lars Andersen Madsen og Karen Clausager. Student 15 (5,50) priv dim. Kand Silkeborg Sanat Nov 19 - Febr 20, Juni - Aug 20, Juni - Aug 21. Demonstrator anatomiae Okt 21 - Sept 22. Med Eks S 24 laud. — Vikar Aug - Nov 24. Kand Viborg Sindssygehosp Dec 24 - Febr 25. Rsl Tønder Sgh Marts - Okt 25. Vikar Nov - Dec 25. Kand Bispeb Hosp Afd B Febr - April 26. Prakt Slagelse Maj 26, Flauen skjold fra Juni 27.



Gift 5 Marts 26 i Kbh (bv) med Marie Vilhelmine Andresen, f 28 Okt 1893 i Bylderup. D af Bagermester Jacob Vilhelm A. og Marie Katrine Beyer.

Clausager-Madsen, Lili (f Nielsen), f 13 Marts 08 i Fredericia. D af Inspektør ved Kgl Døvstummeskole Frederik Nielsen og Frederikke Cecilie Tortzen. Student 26 (mg) Fredericia. Med Eks S 33 laud. — Vikar Frbg Hosp Tubafd flere Gange i Perioden Juli - Okt 33, kir Afd der Jan - April 34. St Hans Hosp Maj 34 - Febr 35, Gigtsanat Skelskør Marts - April 35, Vikar Radiumstat Kbh Maj - Juni 35, Kand Finseinst med Afd Juli - Nov 35. Turnus Frbg Hosp kir Afd Dec 35.



Gift 16 Maj 35 med Læge Martin Clausager-Madsen.

Clausen, Agnes (f Madsen), f 5 Febr 1877 i Førslev ved Haslev. D af Provst Rasmus Chr. M. og Sophie Dorthea Eline Ballen. Student 99 (I) Randers. Med Eks V 07 haud I. — Studerede ved London School of Tropical Medicine F 07. Læge ved Zenana Mission Hosp Mardam, Indien Jan 08 - 10. — Prakt Hellerup 12. — Kand Øresundshosp med Afd Juli 12 - Okt 13, Tub-Afd der April 14 - April 15, klin Assist der April 15 - April 16. — Prakt Holbæk 19, Ry pr Ry Aug 25. Kommunalæge Anholt 27 - 30. Privat Svej-bæk fra Okt 30.



Gift 10 med Oberstløjtn Thomas Nicolai Emil Engell C.

***Clausen, Anna**, f 1882 i Klingbjerg paa Als. Student (dansk Eks) 03. Med Eks og Dr med (Tyskland) 12. — Prakt Sønderborg 12. Dansk jus pract 24 Nov 20.

Clausen, Frits, f 12 Nov 1893 i Aabenraa. S af Købmand Friedrich Christian Emil C. og Ane Christine Petersen. Student V 13 Flensborg.



Studerede ved Universiteterne i Heidelberg, Freiburg og Kiel. Deltog i Verdenskrigen Nov 14 - Okt 18, var interneret i Krigsfangelejren i Tichita, Østsibirien April - Nov 15, i Krasnojarsk til Dec 15. Deltog i Arbejdet paa Oprettelsen af Særlejren for Sønderjyder i Pavlovskijposad, Gouv Moskau; Underlæge der Dec 15 - Sept 16. Underlæge 45de Militærhosp i Vladimir Nov 16 - Febr 17 og ved Semstvo Hosp i Jyrjev Polskij April 17 - Sept 18. Med Eks (Kbh) S 23 haud I. — Prakt Aabenraa Sept 23 - Nov 24, derefter Bovrup. — Redaktør af »Nationalsocialisten« Okt 31 - April 32, Fører for »Danmarks nationalsocialistiske Arbejderparti« fra Juli 33, Medl af »Comitati d'azione per

la Universalità di Roma« fra Dec 34. — Har udgivet flere nationalsocialistiske Bøger.

Gift 24 Aug 23 i Kbh med Ebba Larsen, f der 8 Jan 1892. D af Slagtermester Adolf Anders L. og Marie Johanne Christiansen.

Clausen, Georg, f 31 Dec 1894 i Aarhus. S af Fabrikant Fritz Georg C.



og Ane Marie Nielsen. Student 13 (4,69) Marselisborg Sk. Med Eks S 22 laud. — Vikar Sept 22 - Jan 23. I Paris Febr - April 23. Konst Kand Bispeb Hosp kir Afd Maj - Aug 23, Rigshosp Afd D Sept - Okt 23. Friv Assist dettes Røntgenklin Nov - Dec 23. Rsl Haderslev Amtssgh Dec 23. Turnus Bispeb Hosp (B og A) Juni 25 - Maj 26. Klin Assist Afd A der Juli 26 - Juni 27. Studierejse (engelske, amerikanske, japanske, indiske og franske Hosp). — Prakt Taarbæk Nov 28 - Nov 30, Frbg fra Dec 30. — R* 4 Sept 34.

Gift 2 Juli 27 i Skanderborg med Else Marie Jensen, adopt Brinch, f 1 Maj 1900 i Kbh. Æ opl 8 Aug 33.

† **Clausen, Hans Niels Gustav Emil**, f 13 Nov 1871 i Kbh. S af Guld-



smed Joachim Ancher C. og Anna Caroline Lundberg. Student 91 (I) Borgerdydsk p Kr. Studerede Jura 2 Aar. Med Eks V 1900 haud I. — Kand Fred Hosp Juni - Sept 1900, Blegd Hosp Dec 1900. — Vikar Febr - Marts 1900. Prakt Vihøj ved Jebjerg Jan 01 - Dec 11, derefter Sorø. Assist Amtssgh og Sindssygeanst Juni 15 - Aug 16. — Død i Sorø 16 Juli 29.

Gift 5 Jan 01 i Kristiania med Helen Hjort, f der 3 Nov 1872, † i Sorø 16 Maj 24. D af Prof, Dr med Johan Storm Aubert H. og Elisabeth de Falsen.

Clausen, Henrik Johannes, f 11 Dec 04 i Hjørring. S af Dommer Jens Wilhelm Christian C. og Dagmar Hertha Sofie Rump. Student 22



(Udm) Vejle. Med Eks S 29 laud. — Vikar Kand Øresundshosp med Afd Aug 29, Kand der Nov 29 - Juni 30, Rigshosp Børneafd Juli - Dec 30, Vikar klin Assist der Jan - Febr 31. Assist Dr Rovsings Klin Marts - Juli 31. Turnus Rigshosp (A og D) Aug 31 - Juli 32. Kand dermatol Afd der Sept 32 - Febr 33, Dr Louises Børnehosp Marts - 15 Aug 33. Vikar Assist Rigshosp med Poliklin Aug - Sept 33. Kand Blegd Hosp Okt - Dec 33. Fast Kand Kom Hosp Afd VII Jan - Nov 34, Rsl der Dec 34. Desuden friv Assist Univ Inst for alm Pathologi 29 - 33. — Dr med 15 Marts 34 (Undersøgelser over de serologiske Blodtype-Egenskaber M og N).

Gift 4 Maj 32 i Taarnborg med Anne Lise Lind, f 8 Aug 10 i Kbh. D af Sceneinstruktør Kaj Harald August L. og Maya Bjerre-Jensen.

Clausen, K a y Hjort, f 4 Dec 10 i Grinderslev (Viborg Amt). S af Læge Hans Niels Gustav Emil C. og Hanne Helen Hjort. Student 28 (mg) Sorø. Med Eks S 35 laud. — Turnus Hammel Sgh Jan 36.



Clausen, Maria, f 22 Jan 1895 i Mangstrup (Haderslev Amt). D af Præst Lauritz C. og Maria Jacobsen. Student 14. Studerede i München, Heidelberg og Kiel, hvor med Eks V 20 (sehr gut). — Dr med (Commotio cerebri mit aphasischen Störungen) 20. Dansk jus pract 19 Maj 22. — Kand medic Univ Klin i Kiel Jan 21 - Febr 22, Rigshosp Fødeafd A Marts - Maj 22. Rsl Tønder Sgh Juni 22 - Marts 25. Kand Rigshosp Børneafd Juli 25 - Jan 26. — Prakt Tønder fra 26.

Clausen, O ve Hjort, f 19 Dec 03 i Vihøj, Viborg Amt. S af Læge Hans Niels Gustav Emil C. og Helen Hjort. Student 21 (mg) Sorø Akademi. Med Eks V 30 laud. — Vikar Marts 30. Rsl Søværnet April 30 - Jan 31. Kand Sindssygehosp Nykøbing S Febr - Maj 31. Vikar Kysthosp Refsnæs Juni - Aug 31, Skive Sgh med Afd Sept 31. Rsl Kysthosp Refsnæs Okt 31 - Sept 32. Turnus Kom Hosp (II og I) Okt 32 - Sept 33. — Prakt Vorbasse fra Sept 33.



Gift 4 Marts 32 i Roskilde med Valborg Kathrine Elisabeth Wiese, f 19 Jan 09 i Hjortnæs pr Vraa. D af fhv Godsejer George Emil Christian W. og Petrea Jensine Segelcke.

Clausen, Paula Christiane, f 18 Marts 1872 i Kbh. D af Obertløjtnant, Direktør Jens Peter Severin Stefanus C. og Elisabeth Birgitte Schade-Asmussen. Student 92 (I) Zahles Sk. Med Eks S 99 haud I. — Kand Blegd Hosp Sept 99 - Marts 1900. Rsl Roskilde Sgh April 1900 - April 01. Kand St Hans Hosp Maj 01 - Juni 03, Fødselstift Juli 03. Assist Filadelfia Sept - Okt 03. Rsl St Hans Hosp Nov 03 - Maj 08. Turnus Aarhus Amtssgh Nov 08 - Okt 09. — Prakt Roskilde Nov 09 og Rsl St Maria Hosp der Nov 09 - Dec 23. Visiterende Læge fra 17. — Specialistanerk (Psykiatri) 17.



Clausen, Vilhelm Alf, f 25 Aug 01 i Hjørring. S af Dommer Jens Wilhelm Christian C. og Dagmar Hertha Sofie Rump. Student 19 (I) Esbjerg. Med Eks V 27 præ ceteris. — Surnum Kand Aarhus Kom Hosp Røntgenafd Febr - Marts 27. Kand Statshosp Sønderborg kir Afd Juni - Aug 27. Rsl Korsør Sgh Okt 27 - Sept 28. Kand Øresundshosp Okt 28 - Sept 30. Studierejse Okt - Nov 29 (Inst Pasteur, Paris). Friv Assist Seruminst Nov 28 - Febr 32. Turnus Rigshosp (A og C) Dec 29 - Nov 30. Kand Rud Berghs Hosp Dec 30 - Marts 31. Vikar klin Assist Øresundshosp April - Maj 31. Kand Rigshosp Børneafd Juni - Okt 31, klin Assist der Nov 31 - Aug 33. Vikar Assist Univ fakalog Inst April - Juni 33. Rsl Sundby Hosp Børneafd Sept 33 - Okt 35. Assist Frbg Tubstat fra Okt 30. 1' Rsl Rigshosp Børneafd fra Okt 35. — Dr med 24 Jan 35 (Klin Undersøgelser over Insulinresorptionens Paa-virkelighed af Adrenalin, Pituitrin og Ephetonin).



— Gift 15 Maj 31 i Taarnborg med Dagmar Tove Blanca Larsen, f 8 Maj i Korsør. D af Mathias L. og Dagmar Mathilde Jeppesen.

Clemmensen, Johannes, f 27 Marts 1881 i Odense. S af Skibsmægler Hans Christian C. og Hedevig Caroline Vilhelmine Mangor. Student 98 (I) Odense. Med Eks V 06 haud I. — Assist Holstebro Sgh Okt 06 - Okt 07. Kand Alm Hosp Maj 08 - April 09. Turnus Aarhus Kom Hosp Maj 09 - April 10. Kand Frbg Hosp Maj 10. Studierejse (Paris) Nov 07 - Maj 08. — Prakt N Lyndelse Juli 10. Indk Rsl Hæren 15, 16 - 17.



— Gift 30 Sept 10 i Odense med Emma Rohde, f 10 Juli 1881 i Helsingør. D af Købmand Frederik Ludvig R. og Gertrud Andersen.

Clemmesen, Alfred Johan Carl Christian, f 27 Sept 1899 i Aalborg. S af Kaptajn Carl Christian Ludvig Johan C. og Cathrine Marie Gran.



Student 17 (5,42) Metropolitan. Arbejdede ved Transporter af Wienerbørn til og fra Danmark 19-23. Med Eks V25 laud. — Kand Filadelfia Febr - Dec 25, Rsl der Jan - Juli 26. Rsl Roskilde Amtssgh Aug 26 - Okt 28. Extraord Turnusbevis 28. Kand Militærhosp med Afd Nov 28 - Marts 29, Rigshosp neurol Afd Febr - Marts 29. 1' Rsl Filadelfia April 29 - Jan 32, Kom Hosp Afd VI Febr 32 - Dec 33. Konsulent Fængselshjælpens retspsykiatriske Undersøgelser Jan 33 - Jan 35. Assist Læge ved Invalideretten Juli 33. Afdelingslæge St Hans Hosp fra Jan 34. — Dr med 30 Juni 32 (Inanition und Epilepsie). Specialist-
anerk (Neurologi, Psykiatri) 33. — Medl af Best F a y L 31, Form 33. — Ø r K 4, 15 Dec 21. Ø r K 1, 14 Febr 23.

Gift 21 Marts 25 i Ordrup med **Elisabeth Rosa Eirisch**, f 6 Okt 1895 i Wien. D af Købmand Johann E. og Antonie Rezniczek.

Clemmesen, Axel Viggø, f 5 Aug 10 i Kbh. S af Kaptajn Carl Christian Ludvig Johan C. og Cathrine Marie Gran. Student 28 (I) Metropolitan. Med Eks V 35 laud. — Turnus Kjellerup Sgh Febr 35.



Clemmesen, Johannes, f 14 Nov 08 i Kbh. S af Kaptajn Carl Christian Ludvig Johan C. og Cathrine Marie Gran. Student 26 (7,10) Metropolitan. Med Eks S 33 laud. — Kand Aarhus Kom Hosp kir Afd Aug 33 - Marts 34. Studierejse (London, Liverpool; Cancer) April 34. Vikar Radiumst Aarhus Juni - Sept 34, Bispeb Hosp Røntgenklin Okt 34. Kand Aarhus Kom Hosp med Afd Nov 34, Assist Røntgenafd der Okt 35.



Clemmesen, Svend Vilhelm Michael, f 20 April 01 i Aalborg. S af Kaptajn Carl Christian Ludvig Johan C. og Cathrine Marie Gran. Student



18 (4,96) Metropolitansk. Studerede Theologi 18 - 19. Med Eks S 26 laud. — Kand Kbh Amtssgh F kir Afd Aug - Nov 26, Kbh Amtssgh G kir Afd Jan - Sept 27. Assist Rigshosp fysiurg Afd Okt 27 - Sept 29. Assist Dr med Johs Helwegs Massageklin fra April 29. Volont Assist Univ pathol-anatom Inst Febr - Maj 29. Vidensk Assist Univ hygiejnisk Inst Sept 29 - Aug 32. Vikar Kand Rigshosp Afd B Sept 32. Kand Alm Hosp Okt 32 - Marts 33. Assist Rigshosp med Poliklin April - Sept 33. Friv Assist Frbg Hosp kir Poliklin Febr - Juli 33, Rigshosp neurolog Poliklin Aug 32 - Jan 33. Extraord Turnusbevis Febr 33. 2^e Rsl Sundby Hosp med Afd Sept 33, 1^e Rsl der fra Juni

35. — Studierejse (London) 32. — Dr med 16 April 31 (Om Operationsautoklaven). Specialistanerk (Fysiurgi) Febr 34.

Gift I: 28 Juli 28 i Nødager med *E l i s a* Kirstine Augusta Ulrich, f 29 Aug 1895 i Taastrup pr Rønde, † 23 April 33. D af Gaardejer Johan Adam U. og Ida Kirstine Johansen. — II: 25 Maj 34 i Kbh med Margrethe Henriksen, f 29 Juni 06 i Viborg. D af Bankbestyrer Peter Christian H. og Ane Marie Jeppesen.

† **Cloos**, Oscar Jacob Carl, f 12 Juli 1879 i Hamburg. S af Grosserer Peter Julius C. og Marie Sophie Lorentzen. Einjährig-freiwilliges Eksamen 95. Student (Kbh) 98 (I) priv dim. Studerede Polyteknik et Aar. Med Eks S 06 haud I. — Studierejser (Børnesygd) 06 - 08 og 11. Kand Blegd Hosp Nov 08 - Jan 09, Vestre Hosp Febr 10. Vikar Samf for Vanføre Jan - Marts 10. Turnus Øresundshosp og St Josephs Hosp Aug 10 - Juli 11. I Stockholm (Sygegymnastik) Nov - Dec 11. Kand Rigshosp Børneafd Jan - Juni 12, Dr Louises Børnehosp Okt 12 - Marts 13. Klin Assist Øresundshosp April 13 - Marts 14. Konst Rsl der S 14. Assist Blegd Hosp Nov 14. Rsl Hæren Aug 15. Udsendt af Røde Kors til Fangelejre i Østrig og Ungarn 16 - 17. Prakt Kbh 18 - 25. Specialistanerk (Pædiatri) 20. — Død 28 Dec 25. — R r K 19 Juni 20.

† **Cohen**, Arvid, f 29 Nov 06 i Kbh. S af Assistent Siegfried Arnold C. og Eva Bertha Christine Jacobsen. Student 25 (mg+) Metropolitansk. Med Eks V 32 laud. — Assist Univ farmakol Inst Febr 32. — Død 12 Nov 34.

Cold, Emil, f 4 Nov 1865 i Kbh. S af Direktør Christian Magdalous C. og Vilhelmine Margr. Foss. Student 84 (I) Borgerdydsk p Kr. Med Eks V 91 laud. Aman Jan - Nov 92. Konst Sygehuslæge i 3 Mdr. Kand Frbg Hosp April 93 - April 94, Fred Hosp Maj 94 - April 96, Fødselstift Maj - Okt 96, klin Assist der Nov 96 - Juli 97. Rsl Kbh Amtssgh F Aug 97 - Febr 99. — Prakt Kbh April 99. Rsl Hæren April 99 - Jan 1900. Prakt Esbjerg og Overlæge Esbjerg Sgh Jan 1900. Studierejser 08, 10, 12. — Form Esbjerg Hjemmesygepleje 21. — R* 29 April 26.



Gift 22 Nov 02 i Kbh med Valgerda Finsen, f 15 Okt 1879 i Thorshavn. D af Stiftamtmand Hannes Christian Steingrim F. og Birgitte Kirstine Formann.

Cold, Sigurd, f 27 Dec 03 i Esbjerg. S af Overlæge Emil C. og Valgerda Finsen. Student 22 (I) Esbjerg. Med Eks V 30 laud. — Vikar Sundby Hosp Marts 30, Esbjerg Kom Hosp Maj 30, 2' Rsl der Juni - Juli 30. Kand St Elisabeths Hosp Holbæk Sept 31 - Nov 32. 2' Rsl Vejlefjord Sanat Dec 32 - Jan 34. Turnus Rigshosp (A og D) Febr - Dec 34, Kand Børneafd der Jan - April 35. 2' Rsl Øresundshosp Tub Afd Maj 35.



Gift 5 Marts 32 i Kbh med Clara Kirsten Agga Amdrup, f 17 Dec i Kbh. D af Viceadmiral Carl Georg A. og Alma Marguerit Bloch.

Collin, Eduard, f 8 Okt 1886 i Kbh. S af Zoologen, Etatsraad Jonas Sigismund C. og Benedicte Knudtzon. Student 05 (II) Borgerdydsk p V. Studiet afbrudt 2½ Aar ved Sygdom. Med Eks V 15 haud I. — Rsl Juelsminde Kysthosp Jan 15 - Jan 17, Hagavik Kysthosp, Norge, Febr - Aug 17. Turnus Rigshosp (A og D) Aug 17 - Aug 18. Assist Rigshosp Røntgenklin fra Nov 18 3 Aar, Dr Panners Røntgenklin Dec 18 - Dec 19, Finseninst Hudklin (kir Afd) fra Nov 18 3 Aar. Røntgenolog der 2 Aar. Assist Radiumstationen fra Febr 20 1 Aar. Leder af Rigshosp Lysklin 1½ Aar. Konst Leder af Radiumstationen ¾ Aar. Ledende Radiolog der Sept 21 - Febr 30. Leder af Finseninst Røntgenafd Febr 22 - Okt 33. — Studierejser Okt 19, Marts - April 20 o fl G senere (Radiologi). Specialistanerk (Radiologi) 21. — Overlæge St



Joseph Hosp Røntgenafd fra Okt 33. Prakt (Røntgenolog) Kbh fra Okt 22. — Form Organ af danske Radiologer 26 - 29 og 33 - 34. Repræsent i Kbh Lkf fra 34. Konsulent ved Specialistnævnet fra 35.

Gift 29 Jan 15 i Kbh med Edith Riise, f der 2 Jan 1892. D af fhv Fotograf, Generalkommissær Frederik R. og Christine Westergaard.

Collin, Ionas, f 9 Juli 1877 i Vedbæk. S af Zoologen, Etatsraad Jonas Sigismund C. og Benedicte Knudtzon. Student 94 (I) Metropolitansk. Med Eks V 01 laud. — Aman Febr - Juni 01. Kand St Johs Stift Febr - Okt 02. Kand Fred Hosp Afd C Nov 02 - Marts 03, Frbg Hosp Juni 03, St Lucas Stift Juli - Sept 03. Opholdt sig paa Grund af Sygdom i Davos Sept 03 - Juli 04. Kand Frbg Hosp Sept 04 - Aug 05. Assist Kbh Poliklin gynækolog Afd Okt - Nov 04. Studierejser Dec 04 - Jan 05 (Upsala) og Febr 05 (Stockholm). Rsl Boserup Sanat Sept 05 - Okt 07. Kand Blegd Hosp Nov 07 - Jan 08, Kom Hosp Febr - Aug 08. Assist dettes kir Poliklin April 08 - Marts 09. Assist dettes Afd I April 10 - Marts 11. Assist Kbh Poliklin kir Afd A Febr 09 - Nov 10. Rsl Hæren Juni 09 - Maj 11, midlertidig Overlæge Maj 17. Læge Mejeriernes



og Landbrugets Ulykkesfors fra April 11. Rsl Kom Hosp Afd V Maj 12 - April 17. Prosector chirurgiæ Febr 18 - Aug 19. Gentagne Studierejser. — Dr med 2 Febr 12 (Om Behandl af Armbrud). — Assist Læge Arbejder-

forsikringsraadet April 10 - Marts 18. Kirurg Overlæge Horserød Lasaretlejr April - Sept 17. Afdelingslæge Kbh Poliklin kir Afd A Jan - Marts 18. Læge Kbh Brandvæsen Juli 16 - 26. — Overkirurg Kom Hosp Afd I Juli 19. Prof ved den klin Praktikantunderv fra Sept 34. — FÆL 5, 13 Jan 21. R r K 2, 10 Sept 20. D r K, 20 Sept 19. CHL 4, 25 Okt 25. R* 13 Juni 30.

Gift 3 Febr 06 i Gl Haderslev med Ellen Roose, f der 2 Sept 1880. D af Bankdirektør Jørgen R. og Christiane Ohlsen.

Corning, Alfred Kristian Henriksen, f 26 Jan 1889 i Skovshoved. S af Rentier Jens Christian Henriksen og Anna Sophie Clausen. Student 07 (I) Birkerød. Med Eks V 15 haud I. — Læge dansk Ambulance i le Tréport og i Paris Aug 15 - Jan 16. Rsl militær Epidemihosp Febr - Juli 16. Kand Rud Berghs Hosp Nov 16 - Juli 17. Surnum Kand Rigshosp dermatolog Afd Febr - April 18. Assist Finsens Lysin Maj - Aug 18. Kand Øresundshosp med Afd Sept - Okt 18. Turnus Rigshosp (B og C) Nov 18 - Aug 19. Rsl Marinehosp med Afd Sept - Okt 19, dermatol Afd der Maj 20 - Jan 21. Kand Kom Hosp Afd IV Aug - Okt 20 og Febr - Sept 21, Assist Poliklin der Febr 20 - Jan 21. Klin Assist Finsens Lysin Okt 21 - Okt 22. 2^e Rsl Kom Hosp Afd IV Nov 22 - Okt 24. I Strasbourg (Dermatologi) Maj 21. Specialistanerk (Dermatologi) 21. Rsl Kom Hosp Afd IV Marts 25. Embedslægeeks Maj 25. — Aman Febr - Juli 15. Af Justitsminist udsendt til Færøerne under Influenza-Epidemien Dec 18 - Febr 19. Læge Prof Ehlers Privatklin Dec 20. Vikar Læge Karantænevæsenet 23 og 24. Bistaaende Læge Kbh Karantænekomm April 25. Overlæge II Marinens Reserve 26 - 32. Visiter Læge Kbh Juli 29. — FSS 4, Sept 22. FMGG, 22.



Gift 23 Okt 18 i Kbh med Edith Scharffe, f der 19 Aug 1891. D af Naalemager I. H. S. og Sansigne Larsen. Skilt Marts 33.

la Cour, Janus Andreas, f 12 Sept 1871 i Viborg. S af Oberst Niels Peter Georg la C. og Christine Charlotte, f la Cour. Student 91 (I) Aarhus. Huslærer 92 - 93. Med Eks V 01 haud I. — Kand Aarhus Sindssygehosp Juni 06 - Sept 07. Turnus Vestre Hosp Okt - Nov 07, Kom Hosp Dec 07 - Nov 08. Studierejse (Nervesygdom, Paris) April 09 - Marts 10. Kand Aalborg kom Epidemihosp Okt - Dec 14. Embedslægeeks Juni 15. — Vikar 01 - 03, deriblandt konst Distriktslæge Skagen April - Maj 02. Læge Ivigtut (Grønland) Marts 03 - April 06. Prakt (Neurologi) Aalborg Maj 11 - Jan 15. Medl Sundhedskomm der 13 - 15. — Amtslæge Svendborg fra April 15.



Gift 7 Dec 08 i Handrup med Helga Warrer, f 31 Maj 1886 i Hellerup. D af Toldforvalter Søren W. og Annie Eliza Peckham.

la Cour, Poul Dornonville de — se Dornonville de la Cour. Poul.

† **la Cour Petersen, W e n d l a** (f Rye), f 25 Okt 03 i Kbh. D af Generalmajor Charles Henry Rye og Vibeke Schøller. Student 22 (mg) Rysenstens Gymn. Med Eks S 29 laud. — Kand Aarhus Kom Hosp kir Afd Dec 29, med Afd der Juni 30. — Død 6 Juli 31.

Gift Dec 30 med Kaptajn C. J. la Cour Petersen.

***Crandal, Bryde**, f 31 Juli 1889 i Vestervig. S af Direktør Sophus C. og Karen Breinholt. Student 08 (II) Det danske Selskabs Sk. Med Eks V 15 laud. — Kand Randers Sgh Febr - Maj 15. Rsl Hæren Okt 15 - Nov 16. Friv Assist Statens Serum Institut Maj 16 - Maj 18. Turnus Bispeb og Sundby Hosp Nov 16 - Okt 17. Assist Bispeb Hosp patol-anat Inst Maj 18 - April 20. Rigshosp kir Poliklin Maj 20 - April 22, dettes Røntgenklin Maj - Dec 22. Rsl Grenaa Sgh Dec 22 - Nov 23, Randers Amtssgh Dec 23. — Prakt Fjertritslev fra Maj 25.

Gift 9 Okt 16 i Kbh med Gudrun Elisabeth Andersen, f der 17 Maj 1891. D af Grosserer Christian A. og Emilie Krüger.

Cruse, V i g g o Valentin Carl, f 25 Juli 1862 i Maribo. S af Købmand Hermann Vigo Bang C. og Caroline Adolphine Cordua Student 80 (I) Roskilde. Med Eks S 89 laud. — Kand Kom Hosp Okt 89 - Nov 90. — Prakt Stege Jan 91. Læge ved kom Sgh der April 94 - Dec 03. Konst Distriktslæge Aug - Nov 03. Konst Læge Sindssygeanst og Amtssgh Aug - Dec 03. Læge Amtssgh Jan 04 - Juni 26, Sindssygeanst fra Jan 16. Ophørt Praxis Febr 35.



Gift 4 Nov 93 i Helsingør med Anna Margrethe Wandler, f 28 Okt 1870 i Aalborg, † 18 Maj 35. D af Oberstløjtnant Georg Gottlieb W. og Christine Anina Buch.

***Dahl, Aage**, f 13 Nov 1881 i Kbh. S af Viceskoleinspektør Anders D. og Mathilde Andreasen. Student 01 (I) Østerbros Sk. Med Eks V 10 laud I. — Kand Aarhus Kom Hosp 6 Mdr, Kom Hosp Afd VI 3 Mdr, Blegd Hosp 3 Mdr. — Vikar. Skibslæge. Prakt Hillerød April 13 - April 14, derefter Kbh. Assist Alderdomshjemmet April 15. Privat Taarbæk fra April 34.

Dahl, C a r l Johannes, f 22 Aug 1897 paa Frbg. S af Overretssagfører Asger D. og Marie Madsen. Student 15 (4,50) Viborg. Med Eks V 23 laud. — Kand Aarhus Kom Hosp kir Afd April - Aug 23, med Afd der Sept 23 - Febr 24. Studieophold Wiener erste Poliklin Marts - April 24. Vikar Maj 24. Kand Aalborg Kom Hosp Juni - Dec 24. Kand Blegd Hosp Maj 25. — Prakt Bjerringbro fra Aug 25. Jernbanelæge Jan 26.



Gift 7 Nov 25 med cand mag Karen Lilly Christiansa Jørgensen. D af Farvermester R. Chr. J. og Minna Carlsdatter, Tromsø.

Dahl, Ejnar, f 30 Okt 1898 i Veerst. S af Pastor Rasmus Anton D. og Johanne Caroline Rudbeck. Student 16 (5,11) Odense. Med Eks S 24 haud I. — Kand Sindssygehosp Vedsted Sept 24. Rsl Haderslev Bys Sgh April 25 - Marts 26. Flere Vikariater. — Prakt Jerne ved Esbjerg Jan - Dec 27, Tønder fra Jan 28. Jernbanelæge April 28.



Gift 13 Maj 25 med Mildrid Jerne, f 27 Maj 01 i Esbjerg. D af Kommunekasserer Thomas Nielsen J. og Mette Antoinette Hansen.

Dahl, Ernst Østergaard, f 10 Febr 1895 i Kbh. S af Kontorchef Johannes Peter Edvard Emil D. og Anna Helene Hansigne Østergaard. Student 13 (5,54) Adlers Sk. Med Eks S 21 haud I. — Vikar Aug 21 - Marts 23. Kand Nykøbing Sindssygehosp April - Sept 23. Studierejse (Cours de perfectionnement, Paris) Okt 23 - Dec 25. I U. S. A. fra Dec 25. Amerikansk Lægeeks April 26. Privatiserer i Boston.



Gift 26 April 32 i New York med Helen Portia Pratt, f 3 Okt 1895 i Roseville, Illinois. D af Bankdirektør Seth Franklin P. og Helen Elizabeth Smith.

Dahl, Hans Broge, f 22 Aug 1889 i Kbh. S af Urfabrikant Alvild Julius Emil D. og Marie Kathrine Charlotte Musaeus. Student 07 (I) Schneekloths Sk. Med Eks V 14 laud. — Turnus Kom Hosp (III og I) Maj 14 - April 15, konst Assist Afd I der Maj - Juni 15. Kand Kbh Amtssgh F Okt 15 - Aug 16, konst Rsl til Nov 16. Kand Bispeb Hosp Afd A Dec 16 - Nov 17, konst 2' Rsl der Dec 17 - Febr 18. 2' Reservekirurg Kom Hosp Afd I April 18 - April 20, konst 1' Reservekirurg der Maj - Aug 20. 2' Assist Samf for Vanf Juni 18 - Jan 20, 1' Assist der Marts 20 - Okt 22. 1' Assist Kbh Poliklin kir Afd Febr 20 - Okt 22. Assist Læge Invalideretten Jan 22 - Jan 23, extraord Suppleant der S 23. — Overlæge Esbønderup Sgh Okt 22, prakt der fra samme Dato.



Gift (b v) 27 Okt 14 paa Frbg med Fanny Louise Schlüters, f i Kbh. D af Grosserer Carl Rudolf S. og Marie Chelius.

Dahl, Jørgen Kristian, f 30 April 1898 i Harte (Vejle Amt). S af Rentier Jens Jørgensen D. og Marie Sofie Rosendahl. Student 16 (4,50) priv dim. Afbrudt Studiet paa Gr af Sygd 18. Handelsuddannelse, senere Forretningsfører ved Kraks Vejviser til 22. Med Eks S 26 laud. — Kand Aalborg Amtssgh Juni 26 - Maj 27. — Prakt Ødsted Juni 27 - Sept 28, Vejgaard Okt 28 - Okt 32, Roskilde fra Nov 32. Kommunalæge fra 1 Jan 33.

Gift 30 April 27 i Aalborg med **Anna Gudrun Harriet Christensen**, f 23 Marts 1897 i Køge. D af Muremester Hans Ludvig Karl C. og Anna Kristiane Olsen.

Dahl, Thomas Pauli, f 9 Nov 1898 i Vaag, Færøerne. S af Købmand Magnus D. og Helene Marie Henriette Joensen. Student 16 (I) Sorø. Med Eks S 23 laud. — Rsl Dr Alexandrines Hosp Thorshavn Okt 23 - Sept 24, Skanderborg Amtssgh Dec 24. — Vikar for Kommunelægen, Ejde, Aug - Sept 23. Aman Thors-havn Okt 23 - Sept 24. Konst Amtslæge Færøerne Marts - April 24 og Aug - Sept 24. Turnus Bispeb Hosp (B og A) Okt 25 - Sept 26. Konst Kredslæge Trangisvaag Okt 26 - Marts 27. 1' Rsl Nakskov Sgh Maj 27 - Marts 28. Kand Rigshosp Fødeafd B April - Aug 28. Reservekirurg Vejle Sgh Sept 28 - Juni 30. Konst Overlæge Dr Alexandrines Hosp Thorshavn Juli 30 - Febr 31, Overlæge der fra Marts 31. — Form Dansk røde Kors Færøafd fra 31.



Gift 18 Dec 26 i Vaag (Færøerne) med **Hildegard Patursson**, f 8 Juli 1899 i Kirkebo. D af Kongsbonde, Landstingsmand Jóannes P. og Guðny Eiríksdóttur.

Dahl-Iversen, Erling, f 30 Nov 1892 paa Frbg. S af Lærer, cand theol Anders D.-I. og Anna Kathrine Pedersen. Student 11 (5,86) Frbg Gymn. Med Eks S 19 laud. — Konst Kand Randers Amtssgh Jan - Marts og Juni - Aug 17. Kand Randers kom Sgh Okt 19 - Jan 21. Konst Kand Dr Louises Børnehosp Febr 21. Kand Rigshosp Børneafd Marts - Aug 21. Studierejse (Kirurgi; Frankrig, Schweiz, Tyskland) Sept 21 - Febr 22. Friv Assist Univ pat-anat Inst Marts - Maj 22. Turnus Kom Hosp (II og V) April 22 - Marts 23. Assist Frbg Poliklin kir Afd Maj 23, Kom Hosp kir Poliklin Maj 24. 2' Rsl Kom Hosp Afd V Sept 25 - Aug 27. Studierejse (Kirurgi, London) Sept 25. Assist Kom Hosp patol Inst Sept 27 - Sept 28. Klin Assist Rigshosp Fødeafd B Nov 27 - Okt 28. Studierejse (Sverige, Oslo; Kirurgi) Sept - Okt 28. 1' Rsl Kom Hosp Afd V Okt 28 - Okt 32. Studierejse (Wien, Strasbourg; Kirurgi) Maj - Juni 30. Privatdocent 29 - 32. Censor alm Kirurgi Tandlægesk 31 - 33. Visi-tator Kom Hosp Nov 32 - Jan 35. Prosector chirurgiae Febr 34 - Jan 35. Professor Kirurgi Kbh Univ 8 Febr 35. Chef Rigshosp kir Poliklin Marts 35. Konkurrenceafh: Kønshormonernes Betydning for fysiologiske og pato-logiske Tilstande i Corpus Mammae. — Dr med 8 Jan 25 (Etude expérimentale de l'influence de la cholécystectomie sur les voies biliaires et la sécrétion gastrique). Specialistanerk (Kirurgi, Gynækologi) 32. — Prakt Frbg 23 - Aug 25, siden Kbh, fra 32 som Specialist. — Generalsekretær Nordisk kir Foren 35.



Gift 25 i Kbh med **Ing a Margrethe Thortsen**, f paa Frbg. D af Gros-serer Axel Th.

Dahlerup, Christian Flemming Koch, f 25 Juni 1891 i Kbh. S af Etatsraad, Prof Jens Vilhelm D. og Marie Vilhelmine Koch. Student 09 (I) Borgerdydsk i K. Med Eks V 15 laud. — Rsl St Josephs Hosp Odense Febr - Maj 15. Gennemgik London School of Tropical Medicine (D T M Juli 21) og tjenstgjorde ved Sanatoriet Arogyavaram, Madras, Indien, Okt 21 - Marts 22. — Aman Jan - Aug 16. Prak Vandel Aug 16 - Marts 21, St Snøde, Langeland, Maj 22., Silkeborg fra April 28.



Gift 22 Sept 16 i Kbh med Ellen Baastrup, f 15 Nov 1896 i Kbh. D af Rodemester Emanuel B. og Petrine Vestergaard.

Dalgaard, Jens Axel Buch, f 13 Aug 06 i Kbh. S af Bogholder Knud Friis D. Thora Emilie Buch. Student 25 (mg) Østersøg. Gymn. Med Eks S 33 laud. — Vikar Juli 33 - Marts 34. Kand St Josephs Hosp med Afd April - Sept 34, kir Afd der Nov 34. Vikar Kand Kbh Amtssgh F kir Afd Maj - Aug 35. Kand Finseninst og Radiumstat kir Afd Sept 35.



Dalmark, Charlotte (Lotte) Camilla Alvilda (f Nielsen), f 5 Marts 1877 i Kbh. D af Murermeister Rasmus Peder Nielsen og Anna Marie Petersen. Student 97 (II) priv dim. Med Eks V 05 laud I. — Prakt Sorø fra Juli 05. — Lærer Hus-holdningsseminar »Ankerhus« i Sorø fra 22. — Form D r K Sorøafd fra 18. Medl D r K Hovedbest. Forf til flere Lærebøger i Hygiejne for Børn og unge Mennesker.



Gift 12 Maj 05 i Kbh med Læge Peder Christian Jensen D.

Dalmark, Peder Christian (Wappe) Jensen (tidl Jensen; Nvf 13 Febr 01), f 3 Okt 1877 i Manna (Hjørring Amt). S af Gaardejer Jens Lausen Nielsen og Christiane Pedersen. Ved Landvæsenet fra 14 - 16 Aars Alder. Student 97 (I) priv dim. Med Eks V 04 laud. — Konst Kand Kom Hosp Juni - Juli 04. Rsl Hæren E 04. Turnus Kom Hosp og Blegd Hosp Maj - Juli 08, Kom Hosp Afd III Aug - Dec 08, Afd I April - Aug 09. Kand Afd VI der Nov 14 - Jan 15. Embedslægeeks Juni 15. — Prakt Sorø fra Okt 04. Jernbanelæge Juni 07. Akademilæge 1 Sept 10. — Medl Best Sydvestsjæll Lkf fra 22, Form fra Jan 34.



Gift 12 Maj 05 i Kbh med Læge Charlotte Camilla Alvilda Nielsen.

Dalsgaard, Carl Marinus, f 12 Febr 07 i Simested (Viborg Amt). S af Gaardejer Thorvald D. og Karen Kirstine Gundersen. Student 25 (mg) Viborg. Med Eks V 32 laud. — Kand Rødbygaard Aandssvageanst Febr - Aug 32, Sindssygehosp Nykøbing S Sept 32 - Jan 33, Viborg Sgh med Afd Febr - Sept 33, kir Afd der Okt 33 - Okt 34. Extraord Turnusbevis. 2' Reservekirurg Viborg Sgh Nov 34.



Dalsgaard, Erik Christensen — se Christensen-Dalsgaard, Erik.

Dalsgaard, Søren Christensen, f 24 Febr 1881 i Svostrup (Viborg Amt). S af Gaardejer Søren Christensen D. og Nielsine Susanne Marie Egeriis. Ved Landvæsenet. Student 04 (III) priv dim. Studerede Anatomi i Berlin Sept 06 - Febr 07. Konst Kand Øresundshosp Sept 10 - Sept 11. Konst Rsl Roskilde Amtssgh Okt - Dec 11. Konst Kand Alm Hosp Juli 12. Med Eks V 13 haud I. — Kand Rigshosp Afd H Juni - Nov 13. Rsl Amtssgh Odder Dec 13 - April 15. Friv Assist Kbh Poliklin gynækolog Afd 13. Aman Febr - April 13. Prakt Fjerritslev Maj 15. Sygehuslæge der Juni 15. Gentagne Studierejser (Tyskland, Østrig, Schweiz og Sverrig). — Overlæge Kjellerup Sgh fra April 25. Konst Kredslæge Juli - Dec 28. Har som Sygehuslæge bistaet ved Opførelsen af nye Sgh i Fjerritslev og Kjellerup. — Repræsent i Da d L fra 25.



Gift 23 Jan 13 med Agnes Else Hermann, f 11 Nov 1885 i Kbh. D af Bogholder Jacques H. og Julie Saabye.

Dalsgaard-Nielsen, Esther (f Kristensen), f 3 Marts 1896 i Korsør. D af Overlærer Kristen Peter K. og Margrethe Jacobsen. Student 14 (5,21) Aarhus. Med Eks S 22 laud. — Surnum Kand Rigshosp Fødeafd B Okt - Nov 22. Kand Aarhus Sindsygehosp Dec 22 - Marts 23, atter Fødeafd B April - Maj 23, Aarhus Kom Hosp kir Afd Juni - Dec 23. Friv Assist dettes Røntgenklin Jan - Febr 24, Kand dettes med Afd Marts - Sept 24. — Prakt Hellevad Nov 24 - Okt 33. Surnum Kand Rigshosp Øjenafd Nov - Dec 33, Vikar der Jan - Febr 34, Kand der Marts - Sept 34. Surnum Kand Finseninst Øjenafd Okt 34. 3' Assist Kom Hosp Øjenafd Nov 34. Assist Prof Rønne fra Sept 34.,



Gift 4 Okt 24 i Aarhus med Læge Torvald D.-N.

Dalsgaard-Nielsen, Torvald (tidl Nielsen, Nvf 8 Aug 22), f 4 Okt 1896 i Skals (Viborg Amt). S af Gaardejer Peder Nielsen og Jensine Kristensen Dalsgaard. Student 15 (5,92) Viborg. Med Eks V 23 laud. — Kand Aarhus Sindsygehosp April - Aug 23, Aarhus Kom Hosp kir Afd Sept 23 - Febr 24. Studieophold (Wien; Gynækologi og Diathermi) Marts 24. Kand Aabenraa Amtssgh Maj - Okt 24. — Aman April 24. Prakt Hellevad Nov 24 - Okt 33. Medl Sundhedskomm 24 - 33. Extraord Turnusbevis 22 Marts 32. Fast Kand Kom Hosp Afd VI Nov 33 - Sept 34. Kand Righosp neurol- og neurokir Afd Okt 34. Vikar April 35. Studierejse (Jena) Maj 35. Friv Kand Righosp neurol- og neurokir Afd Juni 35. Friv Assist Kom Hosp Øjenafd Juli

35. Kand Kom Hosp neurol Afd Aug 35.

Gift 4 Okt 24 i Aarhus med Læge Esther Kristensen.



Dam, Einar Axel, f 20 Juni 1890 paa Frbg. S af Landstingsmand, Redaktør Andreas Sørensen D. og Caroline Møller. Student 08 (II) Ordrup. Studerede Litteratur og Kunst. Med Eks S 26 laud. — Surnum Kand Righosp Fødeafd B Sept - Nov 26. Kand Bispeb Hosp Afd C Dec 26 - Marts 27, Kbh Amtssgh F epidem-med Afd April 27 - Maj 28, kir Afd der Juli 28 - April 29. Extraord Turnusbevis Marts 29. — Prakt Frbg Okt 28, Gentofte fra Juli 29.

Gift 17 Juni 21 i Skovshoved med Emmy Mathilde Christensen, f 7 Sept 1893 i Kbh. D af Bagermester Adolf Christian C. og Hulda Camilla Pilemann.



Dam, Søren Holger, f 20 Dec 1877 paa Kærsgaard, Balle Sogn. S af Vinhandler Niels Sørensen D. og Petra Koch. Student 96 (I) Borgerdydsk. Med Eks S 03 laud. — Konst Distriktslæge Juni - Sept 03. Rsl Aalborg Amtssgh Dec 03 - Nov 04. Kand Sundby Hosp Jan - Sept 05. Skibslæge (Ø K) Okt 05 - Jan 06, (D F D S) Febr - Dec 06. Kand Righosp Okt 12 - Sept 13. — Vikar. Prakt Østermarie Juli 07 - April 08, Svaneke April 08 - Okt 13. Medl Sundhedskomm. Karantænelæge. Skolelæge. Medl Byraadet. Prakt Rønne Okt 13 - Maj 14, Aalestrup fra Maj 14. Medl Sundhedskomm. Jernbanelæge. Medl Værgeraadet.



Gift I: (b v) 24 Juni 07 i Kbh med Johanne Margrethe Nielsen, f 25 Juni 1880 i Frederikshald, † 20 Sept 25 i Aalestrup. D af Skibsfører Eugène N. og Dorthea Regine Schetelig. — II: 26 Nov 27 med Lili Skeel Gjedsted, f 2 Okt 1886 paa Frbg. D af Toldforvalter Sofus G. og Johanne Marie Philipsen.

Dam-Mikkelsen, Carl Hakon, f 2 Okt 07 i Lillerød. S af Fabrikant Peter Mikkelsen og Johanne Dam. Student 26 (7,40) Ordrup. Med Eks S 34 laud. — Aman Okt 34. Vikar 2' Rsl Hornsyld Amtssgh Dec 34. Aman Jan 35. Vikar Amtssgh Sæby pr Høng Juli 35. Rsl Kalundborg Sgh Okt 35.



Damgaard Rasmussen, Axel — se Rasmussen, Axel Damgaard.

Damkilde, Svend Aage Christian, f 5 Jan 04 i Odense. S af Arresthus- og Domhusforvalter Rasmus Nielsen D. og Anna Caroline Andreasen. Student 23 (mg+) Odense. Med Eks S 32 haud I. — Kand Julemærkesanat, Kolding Fj, Juli - Sept 32. Vikar Okt 32 - Marts 33. Kand Kbh Amtssgh F April 33, Odense Sgh Maj 33 - Nov 34. — Prakt Odense fra Dec 34. Rsl Hæren Marts 35.



Gift 30 Juni 33 i Korup med Eskildina Malene Højgaard, f 14 Maj 1900 paa Kalsø, Færøerne. D af Kongsbonde Joen Hansen og Else Pouline Poulsen.

Damm, Peter Nicolai, f 6 Maj 1899 i Hellerup. S af Kommunalæge Valdemar Frederik D. og Karen Kirstine Dahl. Student 17 (I) Plockross Sk, Hellerup. Med Eks V 26 laud. — Skibslæge ØK Febr - Juni 26. Kand Blegd Hosp Sept 26 - April 27, Diakonissestift kir Afd Maj 27 - Sept 28. Turnus Bispeb Hosp (C og D) Okt 28 - Sept 29. Kand Rud Berghs Hosp Okt 29 - April 30. Vikar Kand Rigshosp Fødeafd A og B Maj - Sept 30. 2' Reservekirurg Diakonissestift Okt 30 - Juli 31. Studierejse (Berlin-Wien) Juni - Juli 31. Kand Rigshosp Fødeafd A Aug 31 - Sept 32, klin Assist der Nov 32 - Marts 33, 2' Rsl der April 33 - Jan 35, konst 1' Rsl der Febr - April 35. 1' Rsl Rigshosp Fødeafd B fra Nov 35. — Specialistanerk (Obstetrik og Gynækologi) Marts 35. Medl Deutsche Gesellsch für Gynäcologie Febr 35.



Gift 20 Okt 31 i Kbh med Erna Simonsen (tidl gift med Greve James Douglas Hammliton), f der 2 Okt 01. D af Direktør Harald S. og Betty Nathalia Juul-Thorup.

Dammegaard, Peter Viggo Damgaard (tidl Hansen; Nvf 5 April 18), f 20 Febr 1890 i Stensby (Præstø Amt). S af Gaardejer Niels Jakob Han-



sen og Karen Marie Petersen. Student 09 (I) Frederiksborg. Med Eks V 17 laud. — Kand Silkeborg Sanat Marts - Sept 14 og Juni - Sept 15, Johs Stift Marts - Sept 16, Øresundshosp med Afd Marts - Juni 18. — Rsl Hæren Febr 17 - April 18. Vikar Juni 18 - Febr 19. Prakt Holsted Febr 19, Nærum April 25. — Kand Kom Hosp Afd VI Juli 25, Blegd Hosp Okt 25, Kom Hosp Afd IV Juli - Sept 26. Embedslægeeks 26. Kand Sundby Hosp Juni - Okt 29. Lægeseekretær Sundhedsstyrelsen April 27 - Sept 28. — Kredslæge Ølandenes Lægekreds (Rudkøbing) fra Okt 30. Skolelæge 31.

Gift 5 Okt 17 i Skovshoved med Ruth Larsen. f 1 Juni 1895 paa Frbg. D af Assurandør Anders Vilhelm L. og Marie Petrine Pedersen.

Damsbo, E r n a, f 23 Dec 1899 i Stege. D af Overlærer Lars Nielsen D. og Marie Christine Bothilde Jochimsen. Student 18 (4,62) priv dim. Med Eks V 26 haud I. — Vikar Amtssgh Varde April 26, Amtssgh Sønderborg Juni - Juli 26, Kom Hosp Afd V Aug 26. Rsl Faxe Sgh Okt 26 - Sept 28. Aman Okt - Nov 28. Turnus Frbg Hosp Dec 28 - Nov 29, Vikar dermatol Afd der Dec 29 - Marts 30, Montebello April 30. Kand Øresundshosp Tub Afd Maj - Juli 30. Skibslæge ØK Aug - Sept 30. Fast Kand Frbg Hosp med Afd Okt 30 - Sept 31. Kand Blegd Hosp Dec 31 - April 32, Dr Louises Børnehosp Maj - Okt 32. Vikar Frbg Hosp med Afd Nov - Dec 32. Rsl Sønderborg Amtssgh Jan - Dec 33. I Udlandet Jan - Sept 34. — Prakt Elmelunde pr Stege fra Nov 34.

† **Damsgaard, Søren**, f 30 Maj 1859 i Romlund ved Viborg. S af Skolelærer Niels Sørensen D. og Maren Laursen. Student 78 (III) Viborg. Med Eks S 85 laud. — Rsl Refsnæs Kysthosp Juli 85 - Febr 86. Vikar April - Maj 86. Kand Kom Hosp Juni 86 - Nov 87. Konst Læge Vridsløselille S 87. — Prakt Nibe Nov 87, Bredsten Jan 93, Kolding E 96, Brædstrup Maj 98. Læge Skanderborg Amtssgh der til Maj 06. Distriktslæge Skagen 19 April 06, Nykøbing F 1 Juni 11. Kredslæge for Falster og Amtslæge for Lolland-Falster 1 April 15 - 1 Febr 26. Embedslægeeks 16. Privat Roskilde fra April 26. — Død der 4 Marts 29. — R* 30 Juni 26.



Gift 7 Jan 90 i Aunslev, Fyn, med A l e x a n d r i n e Pouline Petersen, f 9 Aug 1864 i Skaarup ved Svendborg, † 10 Juni 28. D af Pastor Harald Frithiof Henrik Julius P. og Frederikke Mariane Schepelern.

***Danielsen, G e o r g** Carl Alfred, f 6 Maj 1870 i Kbh. S af Guide Carl Emil D. og Wilhelmine Brinck. Student 88 (II) priv dim. Studerede Filologi i 4 Aar. Med Eks S 98 haud I. — Assist Kbh Amtssgh Lyngby April - Okt 99. Konst Kand Kom Hosp Afd I April - Okt 1900. Turnus Kom Hosp Nov 05 - Sept 06. Friv Assist Rigshosp oto-laryngol Afd Febr 16 - Febr 17, Kbh

Poliklin Øreafd Febr - Juli 16, konst 2' Assist der Aug - Dec 16, fast ansat Febr 17 - Febr 18, 1' Assist der Marts - Sept 18. 1' Assist Finseninst otolaryngol Afd Okt 18 - Okt 20. Rsl Garn Sgh oto-laryngol Klin Marts 17 - Okt 18. — Vikar 98 - 99. Prakt Charlottenlund 99 - 15 og fra 19 som Specialist. — Specialistanerk (Oto-laryngologi) 18.

Gift 11 Sept 11 i Ordrup med Vilhelmine Fabricius, f 29 Okt 1881 i Bramminge. D af Godsejer Vilhelm F. og Andrea Theodora Lucie Mussmann.

Daubenmerkl, Wilhelm Julius, f 7 Dec 09 i Vorup pr Randers. S af Slagter Wilhelm L. D. og Ingeborg Daubenmerkl. Student 28 (mg+) Rungsted. Med Eks S 35 laud. — Vikar Kom Hosp Afd VI Filial Balders Hosp Juli - Aug 35. Kand Viborg Sindssygehosp Sept 35. Turnus Skive Sgh Jan 36.



***Daugaard**, Hans, f 28 Sept 1883 i Fredsted (Vejle Amt). S af Gaardejer Jens Nielsen D. og Maren Hansine Ladegaard. Ved Landvæsenet. Student 05 (I) Frederiksborg. Med Eks S 12 haud I. — Vikar Aug 12 - Jan 13. Rsl Vejle Amtssgh Febr - Juli 13. — Prakt Uldum Sept 13 - Aug 19, Kolding fra Nov 19.

Gift 30 Aug 13 i Kbh med Harriet Brücker, f 2 Maj 1887 i Starup. D af Pastor Georg Valdemar B. og Inger Marie Marstrand.

***Dauidsen**, Clemen Sørensen, f 7 Marts 1874 i Vester Vedsted ved Ribe. S af Proprietær Jannik D. og Ane Marie Clemensen. Student 93 (II) Ribe. Med Eks V 01 haud I. — Aman og Vikar. Skibslæge (DFDS) i 2½ Aar. Kand Fred Hosp Afd C og A Febr 06 - Jan 07. — Prakt Gislev Febr 07, Odder Dec 12. Godslæge Rathlousdal. Prakt Aarhus Okt 21, Kbh fra 25.



Gift 1 Febr 06 paa Frbg med Ellen Mathilde Schwanenflügel, f 6 Febr 1877. D af Kommandør i Marinen Oscar Frederik Vilhelm S. og Ebba Aaberg.

Dederding, Dida Dagmar Mary (f Hansen), f 6 Jan 1889 i Kbh. D af Godsejer Hans Christian Hansen og Maria Laurine Vonsild. Student 08 (I)



Engelhardt's Sk. Med Eks V 16 laud. — Kand Kbh Amtsglh F April 16 - Aug 17, Børnehosp Fuglebakken Sept 17 - Maj 18. Turnus Frbg Hosp Juni 18 - 19. Fast Kand dettes kir Afd Sept 21 - Aug 22, dermatol Afd Sept 22 - Febr 23. Vikar. — Prakt Frbg fra Okt 23. Assist (3', 2' og 1') Kom Hosp Øreafd April 25 - Okt 31, Rsl der Nov 31. — Dr med 4 Okt 29 (Clinical and experimental Examinations in Patients suffering from Mb Menière). Specialistanerk Aug 31 (Otologi). — Medl af Best for Oprettelse af Kvinderegensen, af Komm ang Lovligheden af Svangerskabsafbrydelse.

Gift 27 Okt 16 i Kbh med Overretssagfører, Premierløjtnant Paul Vilhelm D., f 17 April 1889 i Viborg. S af Kaptajn Niels William D. og Agnes Olsen.

† Dehlholm, Karl Gerhard, f 7 April 1872 i Nimtofte Mølle, (Randers Amt). S af Proprietær, exam polyt Hans Christian D. og Margrethe Dorthea Jespersen. Studerede Farmaci. Discipel i Assens Maj 87, exam pharm Jan 91. Medhjælper i Frederikshavn Febr 91 - Jan 92. Cand pharm (laud) Jan 93. Kand i Hornsyld Aug 93 - Nov 94. Student 97 (II) priv dim. Kursus i fysiske Undersøgelser paa pharm Læreanstalt 98. Med Eks V 05 haud I. — Konst Kand Blegd Hosp Aug 1900. Kand Kom Hosp Afd VI Febr - Marts 05, Fødselsstift Juli - Sept 05, Vestre Hosp Okt 05 - Juni 06.



Assist Frbg Poliklin dermatol Afd Dec 05 - Jan 06, Kbh Poliklin gynækolog Afd Aug - Okt 06. Kand Fødselsstift Juli 06 - Jan 07. Turnus Aarhus Kom Hosp Aug 09 - Juli 10. Studierejser (Obstetrik og Gynækologi) April - Juli 09,

Juli - Aug 10, Sept 10, Sept 12 (Berlin, Wien). Specialistanerk (Obstetrik og Gynækologi) 18. Medredaktør af Den danske Lægestands 8' Udgave 07. — Vikar Maj - Juni 05, Juni 06, Marts - April og Maj 07. Skibslæge Juni 07 - Marts 09. Prakt Horsens (Gynækologi og Obstetrik) Okt 10. Død der 10 Juli 26.

Deichmann, Henrik, f 25 Jan 1871 i Faaborg. S af Skolebestyrer Lauritz Bartholomæus D. og Julie Elisabeth Holm. Student 90 (II) v Westens Inst. Deltog i den danske Ekspedition til Østgrønland 91 - 92. Med Eks S 98 haud I. Læge ved Amdrups Ekspedition til Østgrønland 1900. Distriktslæge Julianehaab Marts 03, Holsteinborg Febr 06. Vikar Umanak V 10 - 11. Prakt Brahetrolleborg pr Korinth 17, Ans Juni 26 - Okt 31. Privat Kjellerup fra 31.



Gift 25 Juli 94 i Søllerød med Kunstmalerinde Christine Elisabeth Lund, f 12 April 1869 i Øverød. D af Proprietær, Læge Henrik Sigward L. og Johanne Marie Helene Mürer.

Deigaard, Harald, f 9 Maj 1898 i Horne (Ribe Amt). S af Lærer Niels Kristensen Nielsen D. og Petrea Barbara Augusta Lassen. Student 16 (5,42) Ribe. Med Eks S 25 laud. — Rsl Ribe Amtssgh Aug 25 - Juli 27. Aman Aug - Nov 27. Læge Manø Dec 27 - Febr 28. Kand Vedsted Sindssygehosp Marts - Juli 28, Spangsbjerg Sanat Aug - Okt 28. Prakt Ribe Nov 28 - Maj 31. Kand Rigshosp Fødeafd B Juni - Juli 31. — Prakt Gredstedbro fra Sept 31.

Gift 30 Marts 29 i Viborg med Karen Esther Fabricius Wöldike, f 16 Maj 1900 paa Stendalgaard pr Kjellerup. D af Statsskovrider Eigil Helge W. og Kirsten Georgia Fabricius.

Deigaard, Niels Medum Nielsen, f 4 Sept 1878 i Ølgod (Ribe Amt). S af Lærer Anders Mortensen Nielsen D. og Anne Nielsen. Student 96 (I) Ribe. Med Eks S 03 haud I. — Assist Dr med Eschens kir Privatclin i Aalborg Jan - Juli 04. Konst Rsl Aalborg Sgh Juli - Okt 04. Fung Rsl Thisted Sgh Okt 04 - Dec 07. Turnus Blegd Hosp og Kom Hosp Dec 07 - Marts 09. Surnum Kand Fødselsstift Marts - Aug 09. Atter Rsl Thisted Sgh Aug 09 - Okt 16, herunder gentagne Konstitutioner som Sygehyslæge. — Aman Sygehuslægen Thisted Okt 04 - Dec 07. Prakt sammen med denne Aug 09 - Okt 16, derefter alene. Leder af Sgh Røntgenafd 12 - 16. Indk Rsl Hæren 16 - 17. Prakt Kirke-Helsinge Juli 21, Kbh fra Dec 28.



Gift 23 April 16 i Søllerød med Koncertsangerinde Emmy Astrid Rigmor Mogensen, f 23 Sept 1880 i Kbh. D af Fabrikant Oluf M. og Rosamunde Caroline Hoffmeister.

† **Delmar, Marius Frants** (tidl Christophersen; Nvf Dec 15), f 16 Maj 1889 i Kbh. S af Detailhandler Peter Frands Christophersen D. og Karen Marie Hansen. Student 08 (I) Metropolitansk. Med Eks V 15 laud. — Rsl Hæren Okt 15. Turnus Kom Hosp (II og V) Dec 16 - Nov 17. Rsl Grenaa Sgh Febr 18 - Jan 19. Kand Rud Berghs Hosp April - Juni 19, Rigshosp Fødeafd B Nov 19 - April 20. Assist Aarhus Kom Hosp patol-anat Inst Juli 20 - Juni 21. — Aman Marts - Juli 15. Konst Distrikts- og Sygehyslæge Suderø (Færøerne) Jan - Juli 16. Konst Sygehyslæge Rudkøbing Aug 19, Hornsyld Jan 20, Kjellerup Maj 20. Prakt Grenaa Sept 21. Embedslægeeks 29. Prakt Skive Juli 29. — Død der 23 Marts 32.



Gift 8 Sept 21 i Søllerød med Karen Eline Marie Rikard-Petersen, f 15 Juli 1888 i Grenaa. D af Kantor Frants Carl Petersen og Sine Helene Jensen.

Dencker, Carl Frederik, f 27 Aug 1864 i Elling ved Frederikshavn. S af Ingeniør, Møllebygger Johan Aug. Fred. D. og Karen Erichsen. Student 84 (I) Aalborg. Med Eks V 91 laud. — Rsl Hæren April - Juli 91. Studerede Veterinærvidenskab Marts 91 - Maj 92. Vikar. — Prakt Sønderho Nov 92, Haarlev St Nov 96. Jernbanelæge. Prakt Riserup 07. Godslæge. I Tyskland 22. Overtog Süd-Sanatorium i Dresden Okt 22 og leder dette.



Gift I: 93 med Dagmar Christine Alexandra Carlsen, f 6 Febr 1870 i Kbh. D af Partikulier Johan Aug C. og Elna Børresen. Skilt 05. — II: 09 med Eleonora Olsen, f i Kbh. D af Oldermænd A. F. O.

Dencker-Christensen, Manna Maren Charlotte (tidl Christensen; Nvf 14 Marts 01), f 21 Okt 1869 i Frederikshavn. D af Købmand, kgl Vejer og



Maaler Anders Christensen og Henriette Christiane Frederikke Dorthea Dencker. Lærerinde. Student 95 (I) Lyceum. Med Eks S 03 haud I. — Kand Vestre Hosp Marts 04 - Febr 05, Sundby Hosp Juni - Aug 05. Konst Kand Kom Hosp Afd I Sept - Okt 05. Rsl Kellers Aandssvageanstalt, Brejninge, Jan - April 06, Krabbesholm Sanat Maj 06 - Febr 08. Turnus Blegd Hosp Marts - Maj 08, Kom Hosp Afd III Juni - Sept 08, Afd IV Okt - Nov 08, Afd VI Dec 08 - Jan 09, Afd I Febr - Maj 09. Kand Dr Louises Børnehosp Juni - Nov 09, Kom Hosp Afd IV Dec 09 - Febr 10, surnum Kand der Maj - Juni 10 og Vikar Juli - Aug 10. 2' Assistent Kbh Poliklin dermatol Afd April 10 - Marts 11.

Kand Rud Berghs Hosp Aug 10 - Jan 12, fast Kand der Marts 12 - Febr 13. Vikar Marts - Maj 13. Assistent Kom Hosp Afd IV Juli 13 - Juni 14 (4 Mdr konst Rsl). Kand Kom Hosp Afd IV Nov 14 - Febr 15. — Prakt Kbh (Dermatologi) fra Febr 13. Visiter Læge paa Frbg Jan 16 - Sept 18. Vikar visiter Læge Kbh Jan 16 - Marts 18, derefter fast ansat. Opgav priv Praksis April 34. — Specialistanerk (Dermato-venerologi) 18.

† **Dethlefsen, Christian August**, f 28 Nov 1846 i Løgumkloster. S af Amtsforsvalter Johannes Bernh. D. og Elise Cathr. Kramer. Student 67 (III) Borgerdydsk i K. Med Eks S 74 haud I. — Prakt Holstebro Nov 74. Jernbanelæge Juni 77. Læge Amtssgh April 92, Epidemihosp Sept 01. Overlæge Holstebro Tuberkulosehosp Sept 07. — Æresmedl Ringkøbing Amts Lægeforen 28 Okt 24. — Død 26 Marts 27. — R* 3 Aug 08. D M 28 Marts 22.



Gift 14 Sept 75 med Olga Marie Clement, f 7 Nov 1850 paa Erholm (Fyn). D af Forpagter Ludvig Vilh. C. og Hansine Jensine, f Clement.

Dethlefsen, Peter Jakob Christian, f 20 Marts 1855 i Kolding. S af Postpakkemester Johannes Heinrich D. og Magdalene Hansen. Student 71 (I) Schneekloth's Sk. Studerede Filologi et Aar. Med Eks S 79 laud. — Rsl Søværnet Juli - Okt 80. Kand Fred Hosp Nov 80 - Febr 83. Assist Ladegaarden Marts 83 - Maj 85. Rsl St Johs Stift Juni 85 - Juli 95. Studierejser (Neurologi) E 87 (Berlin), F 91 (Paris). — Dr med 11 April 85 (Den alkoholiske Eklampsi). Specialistanerk (Neurologi) 18. — Prakt Kbh 85. Leder Poliklin Afd for Nervesygdom 89 - 05. — Medudgiver af Med Aarsskrift 90 - 96. Medstifter af Dansk neurolog Selsk 1900, dettes Form 06, Æresmedl 30. Form Danske Nervalægers Organisation 15 - 26. — Tit Prof 27 Okt 09.



Gift 22 Aug 92 i Hatting ved Horsens med Julie Elisabeth Baadsgaard, f 14 Aug 1858 i Bogense. D af Grosserer Carl Ferdinand B. og Anna Louise Christiansen.

† **Deuntzer, Sophus**, f 18 Nov 1849 i Kbh. S af Muremester Johan Jakob D. og Margrethe Sophie Kornbech. Student 67 (I) v Westens Inst. Med Eks S 73 laud. — Surnum Kand Kom Hosp Jan - Juni 75. Assist Prof Gruts Øjenklin 75 - Febr 76. — Prakt Bangkok (Siam) Juni 76 - F 06. I Danmark 90. Prakt Haarlev St Okt 06 - Okt 09. Atter i Siam 10 - 12. Privat Fredensborg 13. — Død der 15 Dec 27. — F Æ L 5, 25 Marts 95. A D 5, Marts 95. R* 6 Jan 99.

Devantier, Holger Christian (tidl Henriksen; Nvf Maj 32), f 31 Juli 1896 i Nyborg. S af Postfuldmægtig Christian H. og Marie Sophie Devantier. Stud 13 (6,00) Metropolitansk. Med Eks V 21 præ ceteris. — Vikar Kand Bispeb Hosp Afd A April - Juni 21. Kand Kbh Amtssgh F med og epidem Afd Nov 21 - Febr 22. Rsl Maribo Amtssgh Marts 22 - Febr 24. Turnus Rigshosp (B og C) Marts 24 - Febr 25, Assist dettes kir Poliklin April 25 - Marts 27. Assist Seruminst Juli 25 - Okt 30. Prakt Kbh Okt 26. 2' Reservekirurg Rigshosp Afd C April 27 - Marts 29. Vikar Assist Bispeb Hosp patol Inst Juni 29 - Aug 30. Kand Rigshosp Fødeafd B Okt 30 - Marts 31. 2' Assist Bispeb Hosp patol Inst Maj 31, 1' Assist der Juni 31 - Marts 32. 2' Rsl Rigshosp Fødeafd B April 32 - Marts 33, 1' Rsl der April 33. 1' Reservekirurg Rigshosp Afd C fra Okt 35. — Dr med 24 Sept 31 (Experimentelle Studier over lokal Immunisering med Bakteriefiltrater). Specialistanerk (Obstetrik, Gynækologi) Juni 34. Deltager i Professorkonkurrence (Obstetrik m m) 34. — Videnskabelig Konsulent »Alm dansk Jordemoderforen« Okt 33.



Gift 29 Okt 22 i Skelskør med Martha Sophie Jensen, f 22 Okt 1896 i Middelfart. D af fhv Købmand Ole Peter J. og Marie Kirstine Sørensen.

† **Dibbern, Johannes**, f 30 Aug 1862 i Münsterdorf ved Itzehoe. S af Gaardejer Marx D. og Cäcilie Hauschild. Student 85. Studerede i Kiel, Heidelberg og München. Med Eks V 90 (gut) München. Dr med Sept 90 München (Über Salpingitis und ihre Gefahren). — Assist otol Klin Kiel til Sept 90. Militærlæge Okt 90 - Marts 91. — Prakt Aabenraa Jan 91. Under Krigen Stabslæge der. Læge Sgh Juli 14 - Dec 18. Dansk jus pract 5 Jan 21. — Død i Aabenraa 15 Febr 32. — Landwehrdienstausszeichnung I 20 Sept 07. VdK r f Kh 3 Nov 17. Sanitetsraad 16.



Gift 28 Jan 96 i Aabenraa med Elisabeth Schmidt, f 6 Febr 1873 i Svenstrup, Als. D af Provst Niels S. og Luise Henriette Hasselmann.

Dich, Poul Henning, f 24 Marts 1895 i Kbh. S af Malermester Fredrik Martin Magnus D. og Cathinca Dorothea, f Dich. Student 13 (I) Starckes Sk. Med Eks V 21 laud. — Rsl Hammel Sgh Maj - Nov 21. Kand Odense Sgh epidem Afd Dec 21 - Jan 22, St Hans Hosp Febr - April 22, Alm Hosp Maj 22 - Marts 23. Turnus Rigshosp April 23 - April 24. Kand Blegd Hosp Maj - Juni 24, Rigshosp otol Afd Juli - Dec 24, dermatol Afd der Jan 25, Balders Hosp Sept 25. Talrige Vikariater 23 - 27. — Prakt Kbh April 24 - Aug 26. Kand Gamles By 26. Embedslægeeks Maj 26. Aman Dragør Sept 26. Prakt der fra Jan 27. Kommunelæge. — Form Sundhedskomm, Kræftkomiteen, Dragøraftd røde Kors, Museumsforen, Fredningsnævn.



Gift 15 April 24 i Kbh med Minna Elsbeth Schiemann, f 12 Sept 1900 i Malmø. D af Fabrikant Christian Emil Ferdinand S. og Helga Hermanna Lorenzen.

Dickmeiss, Poul, f 6 Juni 03 i Kbh. S af Maskinmester Cornelius D. og Astrid Marie Noline Kämpfner. Student 21 (ug÷) St Jørgens Gymn. Med Eks S 28 laud. — Kand Kom Hosp Afd VI Aug 28 - Nov 29, Aalborg Kom Hosp med Afd Dec 29 - Okt 30, Rigshosp dermatol Afd Nov 30 - Marts 31. Turnus Rigshosp (A og C) April 31 - Febr 32. 1. Rsl Filadelfia Marts 32 - Dec 33, Kom Hosp Afd VI (psykiatr) Jan 34.



Gift 30 Dec 35 med Læge Marie Louise Moltke.

Dickmeiss, Vilhelm, f 3 April 1883 i Kbh. S af Fabrikant Gustav Julius Johan D. og Augusta Marie Sofie Larsen. Student 01 (I) Efterslægtsselsk Sk. Studerede Polyteknik. Med Eks V 08 laud. — Aman Febr - Juli 08. Forsk Vikariater. Skibslæge Ø K Dec 08 - Marts 09. 1' Rsl Faxe Sgh Maj 09 - 15 Maj 10. Turnus Kom Hosp (III, I og VI) Sept 10 - Nov 11. Rsl Hæren Sept 11, indkaldt 15, 16 og 17. — Prakt Silkeborg fra Marts 12. Jernbanelæge April 18. Skolelæge Sept 28. — Medl Menighedsraad Dec 30, Byraadet April 33. Form Sygekasseudvalget for Kredsf's nordlige Del Jan 30. Form Vejle-Skanderborg Amters Lkf Jan 34. Repr D a d L og Medl jyske Centraludv fra Jan 34.



Gift 4 Juni 12 i Nørre Lyndelse med Gudrun Møller, f 20 Aug 1885 i Sejling. D af Sognepræst Jens Peder M. og Marie Kirstine Nielsen.

Didriksen, Jens, f 12 Marts 1885 i Mandemark, Præstø. S af Gaardejer Hans D. og Ane Sofie Jensdatter. Student 04 (I) Herlufsholm. Med Eks S 12 laud. — Vikar og Aman Okt - Nov 12 og Dec 13 - Marts 14. Turnus Aarhus Kom Hosp Dec 12 - Nov 13. — Prakt Gylling fra April 14.



Gift 12 April 14 i Kbh med Ida Elvira Nielsen, f 11 April 1888 paa Frbg. D af Smørhandler Ole N. og Petra Vilhelmine Kristine Sørensen.

† **Diemar, Jakob Herskind**, f 21 Okt 1870 i Kbh. S af Grosserer Carl Otto Theodor D. og Marie Sofie Ferdinandine Herskind. Student 88 (I) Maribos Sk. Med Eks S 95 laud I. — Kand Kom Hosp Nov 95 - Sept 96. Konst Rsl Aarhus Amtssgh Okt 96. — Prakt paa Frbg Jan 97. I München (Pædiatri) Juli - Aug 07. Privat Gentofte April 32. Død der 6 Okt 33.



Gift 3 Sept 98 i Ingelstrup, Sædder Sogn, med Alfrida Thomassine Elisabeth Lund, f 18 Dec 1871 i Tollerød. D af Lærer Alfred Vald. L. og Rosalie Philippa Dorthea Størch.

Diemar, Svend Herskind, f 18 Okt 1899 paa Frbg. S af Læge Jakob Herskind D. og Alfrida Thomassine Elisabeth Lund. Student 18 (5,46)



Efterslægtens Sk. Med Eks S 25 laud. — Friv Kand Frbg Hosp kir Afd Okt og Dec 25. Kand Diakonissestift kir Afd Jan - Sept 26. Rsl Tønder Amtssgh Okt - Dec 26, Sønderborg Amtssgh Febr - Maj 27. Kand Alm Hosp Juni - Dec 27. Extraord Turnusbevis 30 Jan 28. Rsl Militærhosp med Afd Nov 28 - Okt 29. Friv Assist Rigshosp neurol Poliklin Marts - Aug 29. Friv Assist Rigshosp Øjenafd Sept 27 - Jan 28, Kand der Febr - Aug 28. Vikar Kand Kom Hosp Øjenafd Sept 28, friv Assist der Marts - April 29. Assist Øjenlæge Hugo Thomsen Nov 29 - Okt 31. Friv Assist Universitætsaugenklin, Wien, Nov 31 - Febr 32. Studierejse Berlin, Leipzig, Wien Maj - Juni 32. — Prakt

Øjenlæge Nykøbing F fra Juli 32. Privatklin. — Specialistanerk (Oftalmologi) 32.

Gift 2 Aug 30 i Aarhus med Selma Johansen, f 3 Juli 04 i Hjørring. D af Lærer Marius Peder J. og Kristine Mortensen.

† **Dietrichson, Honoria** Sofie, f 28 Marts 1863 i Rom. D af Prof ved Univ i Kristiania Lorentz Henrik Segelcke D. og Johanne Mathilde Bonnevie. Guvernanteeks. Student 88 (Meget godt) Kristiania priv dim. Med Eks i Kbh S 95 laud. — Licentia practiciandi i Norge ved kgl Resolution 12 Okt 95. — Kand Rigshosp, Kristiania, Maj 96 - April 97, Kristiania Fødselsstift April - Juli 98. — Prakt Kristiania Aug 98, fra S 17 væsentlig som Massagelæge. Læge »Hjemmet for Spædbørns Vel« Nov 02 - Okt 14, »Kong Karl Johans Forsørgelsesanst« Jan 04 - Dec 16. Assist Kristiania med-mek Inst Okt 07, Frelserarmeens Spædbørnshjem Okt 14 - 16. Lærerinde (Anatomi) Norsk Kvindesagsforenings Fagsk 1900 - 08, Fru Rachlews Husholdningssk 05, tre af Norske Kvinders Sanitetsforenings Kurser til Uddannelse af Sygeplejersker



13, 14, 15. Lærerinde (Anatomi) Statens Lærerindesk i Husllet 09 - 28, (Fysiologi) der 13 - 28. Læge og Lærerinde ved et Kursus for Gymnastiklærerinder under Statens gymnastiske Centralsk 13. Medl Eksamenskomm for Jormorskolen April 14 - April 20. Lærerinde Metodistsøsterhjemmet Bethanien 22 og 23. — Studierejse (Massage; Tyskland og Stockholm) 11. — Udgav Lærebok i Anatomi for Husholdningsskoler. — Død 9 April 34.

† **Dige, Olu f Peter**, f 15 April 1862 i Skive. S af Købmand, Konsul Peter D. og Julie Henr. Gorm. Student 80 (I) Borgerdydsk i K. Med Eks S 87 laud. — Rsl Garn Sgh Aug 87 - Juli 88. Kand Kom Hosp Aug 88 - Jan 90. Assist V. Bremers Øreklin Jan - Juli 88. Vikar. — Prakt Stege Marts 90, Skive Aug 90. — Død der 4 Febr 33.



Gift 6 Marts 91 i Ribe med Louise v. Fahrner, f 1867 i Hillerød. D af Oberstløjtnant Michael Vilh. Conrad v. F. og Anna Møller. Skilt 12 Marts 05.

Dige-Petersen, O l u f, f 12 Nov 01 i Odense. S af Læge Viggo August Petersen og Harriet Adamine Dige. Student 20 (I) Odense. Med Eks S 29 haud I. — Vikar Rigshosp Afd C Juli - Aug 29, Sønderborg Amtssgh Okt 29. Forskellige Vikariater Skibslæge ØK. 2' Rsl Vejlelfjord Sanat Maj - Dec 30. Kand Statshosp Sønderborg Febr 30 - April 31. Rsl Sønderborg Amtssgh Maj - Nov 31. Skibslæge ØK. Turnus Odense Amtssgh Nov 32 - Okt 33. Kand Blegd Hosp Nov 33 - Marts 34. — Prakt Kbh fra Maj 34.



Gift 31 Marts 34 i Ryslinge med Ingrid Berntsen, f 31 Maj 06 i Lumby. D af Direktør Jens Christian B. og Kristine Holmgård.

† **Dircks, Peter**, f 24 Aug 1861 i Tønning. S af Fysikus, Dr med Aug. Ed. D. og Ane Marie Ørbech. Student 80 (II) Ribe. Sekondløjtnant Kbh 82 - 84. Med Eks V 88 haud I. — Kand Alm Hosp Febr - Sept 88. Læge Udvandrerksib Marts 88 - 89. Rsl Hæren (Kbh) April 89 - Marts 90 samt Assist Dr med N. C. Christensens Øjenklin. — Prakt Rønne og Læge Bornholms Væbning April 90. Jernbanelæge 99. Fung Overlæge Marts 11 - 24. Fast Sessionslæge April 15. — Død i Odense 23 Juni 26. — R* 21 Jan 16. Dr K, 23.



Gift 30 Sept 91 i Kbh med Maren Sophie Olsen, f 30 Okt 1868 i Brande, † i Rønne 12 Nov 27. D af Pastor Peter Chr. O. og Marie Hansen.

Dirksen, H a n s Peter Laurentius, f 23 Juni 1891 i Holm (Sønderborg Amt). S af Mejeribestyrer Christian Nissen Dirksen og Franke Lucie Margrethe Köcks. Student 10 Glückstadt. Deltog i Verdenskrigen fra 14, deraf som Militærlæge Febr 15 - 18. Med Eks S 19, Freiburg i Baden. — 2' Rsl Brejning Aandssvageanst Marts 20 - April 21. Konst Rsl Ebberødgaard Maj - Aug 21. — Dansk jus pract 22 Nov 20. Prakt Broager Sept 21. Jernbanelæge Juli 31 - Juli 32. — Dr med (Freiburg) 27 (Om Selvmord paa Sindssygeanst). — Form Lokalforen Kræftens Bekæmpelse fra 29. — Pr JK, 16.



Gift (b v) 9 Juni 17 i Schwerin, Mecklenburg, med Dr phil Faro Mrawian, f 26 Nov 1889 i Elisabethpol, russisk Kaukasus. D af Fabrikant Simeon Sarkisian M. og Magdalena Karapotian, f Sarwasian.

Djurhuus, David E i n a r, f 18 Sept 1893 paa Sumbø, Færøerne. S af Lærer Niclas Johannes D. og Anna Sofie Davidsen. Lærereks Jonstrup Seminar 14. Lærervirksomhed. Student 17 prim dim. Med Eks V 29 haud I.



— Aman Færøerne 1 Aar, samtidig Assist Klaksvig Sgh. Kommunelæge Saltangeraa, Færøerne, fra Aug 30, afbrudt af Turnus Bispeb Hosp Dec 33 - Nov 34.

Gift 5 Dec 26 i Kbh med Inga Malena Frederikha Jacobsen, f 4 Juli 02 i Sydregøte, Færøerne. D af Købm, Skibsreder Absalon J. og Inga Anna Kathrina Højgaard.

***Djurhuus**, Hjørdis, f 28 Juni 04 paa Skuø, Færøerne. D af cand jur Jens Hendrik Oliver D. og Anna Sofie Kathrine Christiansen. Student 23 (mg) Zahles Sk. Med Eks S 32 haud I. — Kand St Hans Hosp Maj 23. Turnus Aarhus Kom Hosp Juni 35.

Djørup, Frans, f 16 April 1891 paa Endelave. S af Amtslæge Vilhelm D. og Ingeborg Susanne Christensen. Student 09 (I) Borgerdydsk p Ø. Med Eks V 16 laud. — Kand Diakonissestift Febr - Aug 17.



Prosecutor anatomie Sept 17 - Aug 22. Turnus Bispeb Hcsp Afd C og Sundby Hosp Sept 22 - Sept 23. Fast Kand Frbg Hosp kir Afd A Okt 23 - Sept 24. Konst Reservekirurg der Okt - Dec 24. 2' Reservekirurg der Jan 25. 2' Reservekirurg Rigshosp Afd D April 25 - Febr 27. 1' Rsl Horsens Kom Hosp Marts 27 - Marts 28. 1' Reservekirurg Rigshosp Afd D April 28 - April 32. Assist Læge ved Arbejderforsikringsraadet 28 - 32. Studierejser (Skotland, England, Frankrig, Belgien). Vikar Assist Samf for Vanføre Aug - Sept 32. Kand Rigshosp Fødeafd B Okt 32 - Jan 33. Konst Overkirurg Rigshosp Afd D Febr - Marts 33.

Overlæge Kolding By- og Amtssgh fra April 33. — Univ Gulmedalje 4 Juni 21 (Undersøgelser over den finere topografiske Fordeling af Arterier i den menneskelige Ventrikels forskellige Lag). Dr med 19 April 23 (Antal og Fordeling af Nerveceller og Arterier i Cervikalpartiet af Menneskets Rygmarv).

Gift 9 Febr 17 i Kbh med Else Dessau, f der 14 Dec 1890. D af Grosrerer Hartvig Salomon D. og Anna Meyer.

† **Djørup**, G e r h a r d F a y e, f 18 Jan 1848 i Thorup (Thisted Amt). S af



Provst Christian D. og Frantsine Kirstine Holst. Student 67 (II) Borgerdydsk i Kbh. Med Eks S 74 haud I. — Surnum Kand Frbg Hosp Juli - Aug 74 og Jan - Febr 75. Kand Aarhus Sindssygehop Sept - Dec 74. Rsl Garn Sgh i Kbh Marts 75 - Juli 76. Studerede Sanatorier i Tyskland Sept 02. — Prakt Merløse Sept 76 - Sept 14. Privat Sanat for tuberkuløse Kvinder Sept 96 - April 02. Kommunelæge Jan 77. Jernbanelæge Jan 02. — Død i Hellerup 18 Juni 33. — M T f d Krhf Sept 19.

Gift 5 Maj 77 paa Frbg med Nicoline Johanne Marie Claussen, f 9 Nov 1849 paa Flintholm

(Frederiksborg Amt), † 31 Aug 29. D af Proprietær Gustav C. og Hanne Petersen.



Djørup, Johannes, f 4 April 1896 i Kbh. S af Læge Laurits Christian D. og Sophie Charlotte Svendsen, kaldet Wilhjelm. Student 14 (5,57) Østersøgades Sk. Med Eks S 21 laud. — Rsl Søværnet Sept 21 - Marts 23, deraf Tjeneste Marinehosp kir Afd Okt 22 - Marts 23. 2' Rsl Aalborg Kom Hosp Juli 23 - Juli 24. Turnus Rigshosp Afd A Aug 24. Vikar. Kand St Lukas Stift Juli 25 (6 Mdr), Rigshosp Børneafd Juli - Dec 26, dermatol Afd der Jan - Juni 27, Dr Louises Børnehosp Sept 27 - Jan 28, Blegdomshosp Febr - April 28. Læge Kgl Vajsenhus April 33. Forsk Vikariater ved Fru Hermansens Klin ialt 1 Aar. — Prakt Kbh fra 26.

Gift (b v) i Aalborg med Marie Elisabeth Kragh, f der 6 Juni 02. D af Konsul Christoffer Hede-
gaard K. og Caroline Charlotte Amalie Møller.



Djørup, Laurits Christian, f 24 Dec 1857 i Kbh. S af Distriktslæge Frans Casper D. og Augusta Adolphine Oxenbøll. Student 75 (II) Metropolitansk. Med Eks V 82 laud. — Kand Sindssygeanst Vordingborg Jan - Aug 82, Frbg Hosp Sept 82 - Okt 83. — Prakt Kbh Nov 83. Aman 83 - 90. Rsl Hæren (Kbh) Febr 87 - Jan 89. Øjnlæge Alm Hosp 88 - 95 Sessionslæge 90 og 91. Læge Vaisenhuset Okt 1900 - 33. Skolelæge Maj 06 - 21. Værgeraadsmidl 07 - 14. Medl af Best Med Selsk 21. Privat Kbh fra 33. — R* 28 Okt 25.

Gift 2 Maj 83 paa Frbg med Sophie Charlotte Svendsen, kaldet Wilhjelm, f 13 Maj 1862 i Kbh, † der 12 Marts 14. D af Købmand Henrich Henkel S. og Arnóraina Augusta Snorrodóttir Sæmundsson, samt Plejedatter af Jægermester Mathias Hamborg W. og Sophie Louise Benedicte Kirstine Fasting.



† **Djørup, Vilhelm**, f 23 Sept 1863 i Kbh. S af Distriktslæge Frans Casper D. og Augusta Adolphine Oxenbøll. Student 80 (I) Borgerdydsk p Kr. Med Eks S 87 laud. — Aman Aug 87 - Sept 88. Kand Diakonissestift Okt 88 - Febr 89. Kommunelæge Endelave Marts 89. Distriktslæge Videbæk Dec 93. Læge Epidemisgh der Jan 94. Amtslæge Kbh Jan 15. Form Kredslægeforen April 15. Embedslægeeks 16. Studierejse (Berlin, Retsmed) 13, (Holland) 24. Medl Best for Dansk Foren til Kønssygd Bekæmp, af Best for Præmie-selsk for Plejemødre, af Best Statsemedsmænds Samraad, International Society of Public Health. Medstifter af Studerendes Sgk. — Død i Kbh 10 April 28. — R* 30 Maj 21.

Gift 19 Maj 89 i Kbh med Ingeborg Susanne Christensen, f 12 Juni 1868 paa Frederikshøj ved Gisselheldt. D af Klosterlæge Harald Viggo C. og Erichine Cathrine Wulff.

Dolmer, A n d e r s Peter Frede, f 3 Jan 1894 i Ulfborg (Ringkøbing Amt).



S af Dyrlæge Peter Petersen D. og Hanne Marie Andersen. Student 13 (5,67) Ordrup. Med Eks V 21 haud I. — Kand Odense Amtssgh med Afd Febr - Juli 21, kir Afd Aug 21 - Jan 22, Spangsbjerg Sanat Febr - Juli 22, Alm Hosp Aug 22 - Juni 23. Vikar Juni - Nov 23. Surnum Kand Rigshosp Fødeafd B Dec 23. Rsl Grenaa Sgh Jan - Dec 24. Aman og Vikar Jan 25 - Marts 26. — Prakt Lyngby April 26 - Aug 31, Hejls fra Sept 31.

G i f t 14 Sept 27 i Lyngby med I n g e Johanne Louise Krohn, f 3 Sept 07 i Viborg. D af Sognepræst Gustav Cæsius Konrad K. og Marie Sophie Wendel.

Dorch, J o h a n n e s Henrik Fabricius, f 25 Aug 1884 i Aarhus. S af Hattfabrikant Henrik D. og Alma Jensine Christine Fabricius. Student 03



(I) H. Madsens Sk. Studerede Polyteknik et Aar. Med Eks V 11 laud. — Turnus Kom Hosp (III og I) Juli 11 - Juni 12. Assist Kbh Poliklin med Afd Juli - Dec 11. Konst Sygehuslæge St Josephs Hosp Esbjerg Juli 13, Rudkøbing Sgh Aug 13. Kand Kom Hosp Afd IV Maj - Juli 19, Blegd Hosp Aug - Okt 19, Børnehosp Fuglebakken Nov 19 - Febr 20, Rigshosp Børneafd Marts - Aug 20, Dr Louises Børnehosp Sept 20 - Febr 21, Øresunds Hosp Tuberkuloseafd Marts 21 - Febr 22. Embedslægeeks Juni 22. Klin Assist Øresunds Hosp April - Dec 22. 2' Assist Kbh Poliklin Børneafd April 22 - Sept 23. 1' Assist Dr Louises Børnehosp Poliklin p V Maj 23 - April 25. Specialistanerk (Pæ-

diami) 25. — Konst Distriktslæge Fjerritslev April - Maj 11. Prakt i Østermarie Okt 12 - Juni 13, Aakirkeby Okt 13 - April 19, Vanløse Maj 19 - April 20, Kbh fra Maj 20. Rsl Hæren 12, 13, 15. Skolelæge Aug 21.

G i f t I: 6 Sept 12 i Vedbæk med J e n n y Cecilie Nørgaard, f 29 Sept 1888 i Saksøbing, † 18 Febr 30 i Kbh. D af Købm J. J. N. og Anne Sommer. — II: 11 April 31 i Maribo med Ellen Sofie Pedersen, f 28 Jan 1898 paa Højbygaard (Lolland). D af Driftsbest Jens P. og Martine Larsen.

Dornonville de la Cour, P o u l, f 9 Jan 04 i Vejle. S af Direktør Otto



August D. de la C. og Hilda Marie Ingeborg Gylding. Student 22 Vejle. Med Eks S 30 laud. — Kand Øresundshosp med Afd Juli 30 - Juli 31. Vikar Kand Blegd Hosp Aug 31, Bispeb Hosp Afd C Sept 31, Kbh Amtssgh med Afd Okt 31. Kand Blegd Hosp Dec 31 - Febr 32, Sundby Hosp kir Afd Febr - Aug 32. Vikar Sygehuslæge Aakirkeby Sept - Okt 32. Extraord Turnusbevis. Vikar Kand Rigshosp Afd C Nov 32. Skibslæge ØK Dec 32 - Juni 33. Vikar Kand Frbg Hosp Fødeafd Juli - Okt 33. Prakt Charlottenlund fra Nov 33. Assist Øresunds Hosp Røntgenklin Dec 33 - Aug 35, Kom Hosp Røntgenklin Sept 35.

Dorph-Petersen, Jonas Anton Hjelm, f 15 Marts 02 i Kbh. S af Vinhandler Niels D.-P. og Petrea Nielsine Christine (kaldet Lilli) Nielsen. Student 21 (mg→) Frbg Gymn. Med Eks V 29 laud. — Rsl Silkeborg Sgh April 29 - Marts 30, Kysthosp Refsnæs April 30 - Nov 31. Vikar Juli 31. Turnus Kom Hosp (III og I) Dec 31 - Nov 32 (2 Mdr konst Rsl Afd III). — Prakt Fjenneslev fra Nov 32, Jernbanelæge Juni 33.



Gift 24 Juli 30 i Vemmelev med Gudrun Marie Johansen, f der 20 Marts 07. D af Slagtermester Niels Christian J. og Karen Christine Olsen.

McDougal, Carl Duncan Stakemann, f 8 Juli 1880 i St Thomas, Dansk Vestindien. S af Købmand James Taylor McD. og Charlotte Rosaline Margrethe Hattensen. Student 1900 (II), Østersøgades Sk. Med Eks S 07 laud. — Kand Frbg Hosp (C og D) E 07, Blegd Hosp Jan - Marts 08. Rsl Amtssgh Fakse Maj 08 - April 09. Kand Kom Hosp Afd VI Maj - Juli 09. Assist Samf f Vanføre Juni 09 - Juli 10. 2' Assist Kbh Poliklin kir Afd Juli 09 - Dec 11. Turnus Øresundshosp og St Josephs Hosp Aug 09 - Juli 10. Assist hos Prosektor Frbg Hosp Okt 10 - Dec 11. Rsl Frbg Hosp Afd F April 12 - Marts 13. Kand Rigshosp Fødeafd A Maj - Sept 13, Bispeb Hosp kir Afd Okt 13 - Marts 14. 2' Reservekirurg Kom Hosp Afd I April 14 - Marts 15. 1' Assist Kbh Poliklin kir Afd A Sept 14 - Marts 15. Reservekirurg Aarhus Kom Hosp April 15 - Febr 18. Specialistanerk (Kirurgi, særl Kvindesygd) 19. — Lasaretchef i Valjevo, Serbien Nov 12 - Febr 13. Gentagne Studierejser (Kirurgi). Sygehushæge Nykøbing Mors Marts 18 - Juni 22. Overlæge Nakskov Sgh Juli 22. — S St S 5, Maj 13.



Gift 24 Maj 17 i Drammen med Mary Brabrand, f 15 Sept 1890 i Kbh, † 21 Aug 25. D af Grosserer Matthias Sidenius B. og Kirsten Marie Vilhelmine Fleischer.

Dreyer, Fritz Julius Frandzen, f 5 Okt 1886 i Odense. S af Garvermester Viggo Sophus D. og Gerda Caroline Paulsen. Student 04 (I) Odense. Med Eks S 11 laud. — Kand Odense Amtssgh Okt 11 - Marts 12, Øresundshosp med Afd April - Dec 12. 2' Assist Kbh Poliklin med Afd Nov 12 - April 13. Turnus Kom Hosp (III, I, VI) Jan 13 - Marts 14. Kand Silkeborg Vand kuranst S 14, Rigshosp dermatolog Afd Sept 14 - Febr 15, Børneafd der Marts - Aug 15. Indkaldt Rsl Hæren Aug 14. Rsl Odense Amtssgh Afd B Sept 18 - Aug 21. Specialistanerk (Intern Medicin, særl Hjerter- og Nyresygd) 21. — Vikar April - Maj 14. Prakt Gislev ved Ørbæk Okt 15 - Aug 18, Odense fra Sept 21. Kommunelæge der Jan 24. — Form Odense Lægeforen 30 - 34. Medl af Best med Selsk Fyns Stift 35. Form Fyns Lkf Laboratorieudv.



Gift 25 Sept 15 i Dalum med Ebba Philip, f 25 Okt 1889 i Kbh. D af Grosserer Oscar P. og Olga Ruben.

† **Dreyer, Georges**, f 4 Juli 1873 i Shanghai. S af Kapt i Marinen Georg Hannibal Napoleon D. og Alvilde Dagmar Emma Elise Qvistgaard. Student 92 (I) Borgerdydsk p Kr. Med Eks S 98 laud. — Kand Blegd Hosp Sept 98 - Jan 99, Assist bakteriolog Labor Jan 99. Studerede Berlin 02, England 1900, 01, 03 og 04. Midlertidig Docent Tandlægesk (alm Patologi) Jan 06. Leder af Sundhedskomms Typhusdiagnosest Maj 06. Prof Univ Oxford (alm Patologi og Bakteriologi) Juli 07. — Dr med 21 Nov 1900 (Experimentelle Studier over Difterigiftens Toxiner). Medl Videnskabernes Selsk 09, Fellow of Lincoln College i Oxford 12. — Død paa Søllestedgaard 17 Aug 34.

Gift 23 Nov 1900 i Søllested med Caroline Margrete Jørgensen, f 18 Marts 1873 paa Søllestedgaard. D af Godsejer Theophil Lauritz Christian Anton J. og Helga Magdalene Boisen.



Drost, Johannes Nielsen, f 4 Aug 04 i Ristinge (Langeland). S af Gaardejer Martin P. N. D. og Mary J. H. Jensen. Student 24 (mg+) Svendborg. Med Eks V 33 haud I. — Vikar April - Maj 33. Prakt Sdr Omme Juni 33 - Maj 34. Læge Statens Arbejdsanstalt der. — Prakt Ydby, Thy, fra Juni 34.

Gift 28 Jan 33 i Ristinge med Marie (M i s s e) Ramshøj Christensen, f 10 Aug 08 i Rudkøbing. D af Skibsfører Rasmus H. C. og Marie Hansen.



Drucker, Paul Eduard, f 6 Marts 1891 i Kbh. S af Grosserer Robert D. og Pauline Frederikke Jacobson. Student 09 (I) Slomanns Sk. Med Eks V 17 laud. — Kand Kom Hosp Afd I Febr - Aug 17. Læge dansk Ambulance Petrograd under Revolutionen Sept 17 - April 18. Dansk Røde Kors Delegerede ved Fangekommissionerne (Petrograd - Moskva) Jan - April 18. Konst Assist Kom Hosp kir Poliklin Juli - Aug 18. Rsl Nakskov Sgh Sept 18 - Marts 19. Turnus Bispeb Hosp (A og B) April 19 - Marts 20. Kand Kom Hosp Afd IV April - Juli 20. Assist kir Poliklin Lønporten April - Juli og Sept 20, Kom Hosp Sektionsstue Sept 20, Rigshosp kir Poliklin Okt 20. Kand Rigshosp Børneafd Nov 20 - April 21 og April 22, konst klin Assist der Juni - Aug 21, Febr - Marts 22 og Juni - Aug 22. Kand Dr Louises Børnehosp Sept - Okt 21 og Sept - Okt 22. Assist Børnepoliklin Kristianshavn Nov 21 - Jan 22. Klin Assist Rigshosp Børneafd Nov 22 - Okt 25. Kand Blegd Hosp Juli - Okt 26. Læge Børnehj 1870 Okt 26 - Okt 31. Rsl Rigshosp Børneafd Okt 26 - Okt 31. Tilsynsførende Kommunens Daghj 2, 3 og 8 fra Dec 30. Assist Rigshosp med Poliklin Dec 31 - medio Aug 33, fung Klinikchef og Docent



der medio Aug 33 - Marts 34. Tilsynsførende Læge Spædbørnshj Bagsværd fra Jan 32. — Studierejser (Paris) 22, (Berlin, Wien) 24. — Prakt Børnespecialist Kbh fra Jan 31. — Dr med 31 Maj 27 (Kliniske Undersøgelser over den infantile Tetanis Pathogenese). Specialistanerk (Pædiatri) 27. — Sekretær i Dansk pædiatr Selsk, i Association Internationale de Pédiatrie fra 30, i Nordisk pædiatr Foren fra 31. Form Dansk pædiatr Selsk fra 34, Danske Børnelægers Org fra 34. — R r K 2. Ty r K 2 og 3. D r K, 18.

Gift (b v) 29 Dec 31 med Elsebet Bording (tidl gift med afd Magister Erik Moltesen), f 10 Marts 01 i Kbh. D af Bogtrykker Victor J. B. B. og Ellen Beate E. Hansen.

Due, Johan Vilhelm, f 15 Aug 02 i Errindlev (Maribo Amt). S af Gaardejer Hans D. og Dagmar Henriette Henningsen. Ved Landvæsen. Student 25 (mg÷) priv dim. Med Eks S 33 haud I. — Vikar Kom Hosp Afd II Juli 33. Aman Okt 33 - Okt 34. Hospitalsvikariater Nov 34 - Jan 35. Vikar Kand Hjørring Amtssgh med Afd Febr - Marts 35, Kand der April 35. Turnus Kom Hosp Afd V Juni 36.



Due, Peter Nicolaisen, f 18 Marts 04 i Tirslund (Haderslev Amt). S af Købmand Chresten Kruse D. og Christine Bothilde Thomsen. Student 24 (I) Tønder. Med Eks S 32 haud I. — Vikar Boserup Sanat Juli - Sept 32. Kand St Hans Hosp Nov 32 - Juni 33, Statshosp Sønderborg kir Afd Juli 33 - Sept 34, med Afd der Okt 34 - Maj 35. — Prakt Padborg fra Juni 35.



Gift 30 Maj 35 i Kbh med Rigmor Ellen Houberg Hermansen, f 29 Juni 08 i Ordrup. D af Stationsbest (D S B) Herman H. og Agnes Birgitte Houberg Sørensen.

† **Duepetersen, Hans Martin Theodor** (tidl Petersen; Nvf 23 Juli 05), f 23 Juni 1868 i Fredericia. S af Maskinfabrikant Niels Christian Petersen og Ane Jenssine Due. Student 87 (I) Sorø. Med Eks V 95 haud I. — Prakt Mesinge Febr 96 - Marts 09. Skibslæge (Ø K) Nov 09. Læge siamesiske Hær. Prakt Bangkok 11 - 12. Overlæge Srirathospitalet (Royal medical College) der og Docent Chulalongkorn University til Nov 22. Medical adviser ved Tyskernes Internering, da Siam indtraadte i Verdenskrigen 17. Studieophold i Aarhus og Kbh. — Prakt Lou Sept 23, Borum ved Mundelstrup Jan 28, Korsør Juli 29, Jernbanelæge der April 30. Død der 7 Nov 31. — S Kr 2, 19.



Gift I: 15 Maj 96 i Nibe med Anna Christensen, f der 31 Okt 1870, † i Mesinge 2 Maj 97. D af Skibsfører

Lauritz C. og Thomine Birgitte Gulbransen. — II: 19 Nov 99 i London med Flora Johanne Marie (O r a) Larsen, f 22 Jan 1868 i Hoberga, Sverige, † 1 April 29. D af Proprietær Christian L. og Hustru Emma.

Dujardin, Einar, f 31 Marts 1871 i Randers. S af Manufakturhandler Livinus D. og Augusta Jørgensen. Student 90 (II) Randers. Med Eks S 97 haud I. — Prakt paa Frbg Jan 98, Kbh E 16. Ophørt alm Praksis Marts 34. Privatklin for kosmetisk Lægebeh.



Gift 12 Maj 06 i Kbh med Anna Kirstine Dorthea Nielsen, f der 6 Jan 1880. D af Lagerist Chr. Nielsen og Hansine Vibeke Knudsen.

Dybkjær, Jens Christian, f 23 Sept 02 i Beder (Aarhus Amt). S af Lærer, Redaktør O Chr. Jensen D. og Maren Andersen. Student 21 (mg+) Aarhus. Med Eks S 28 laud. — Vikar Aug 28. Vikar Aalborg Amtssgh Sept - Okt 28. Vikar Nov 28 - Jan 29. Kand Randers Sgh Febr - Okt 29, Aalborg Amtssgh Nov 29 - Dec 30, kir Afd der Jan - Okt 31. — Prakt Aabybro fra Nov 31.



Gift 26 April 29 i Beder med Inger Høgsbro Kelstrup, f 21 Marts 01 i Velling ved Ringkøbing. D af Sognepræst Hans Mikael Mikkelsen K. og Adele Høgsbro.

Dyhre, Andreas Peter Lauritz, f 10 Sept 1877 i Kbh. S af Urmager Christen Hansen D. og Ida Stuhr. Student 95 (I) Lyceum. Med Eks S 05 haud I. — Kand Alm Hosp Juli 05 - Dec 06, Øresundshosp Tub Afd Jan - Febr 07, med Afd Marts - Juni 07, Sundby Hosp Juli 07 - Nov 08. — Prakt Kbh fra Juli 07.



Gift 9 Juli 07 i Kbh med Augusta Marie Herlin Bech, f der 25 Nov 1876. D af Snedkermester Ludvig Alfred Magnus B. og Johanne Marie Herlin.

† **Dyrehøj, Robert**, f 7 Sept 01 i Aarhus. S af Redaktør M. C. D. og Hedvig Nielsen. Forskellige Erhverv: Landbrug, Teglværk, Fabrik. I



U S A 20 - 21 Landbrug, Fabrik. Student 22 (6,57) Randers. Journalist 22 - 24. Med Eks S 30 haud I. — Rsl Spangsbjerg Sanat Juli 30. Konst Overlæge der og Tilsynsførende Børnesanat Hjerting Sept 30 - Febr 31. Rsl Ebeltoft Sgh April 31, Spangsbjerg Sanat Sept 31 - Marts 32. Kand Viborg Sindssygehosp April - Aug 32. Rsl Nyborg Sgh Sept 32 - Jan 33. Prakt Asaa 33 - 34. Vikar Jan - Marts 35. Prakt Esbjerg April 35. — Død 15 Dec 35.

Dyssel, L u d v i g William, f 23 April 1874 i Maaløv. S af Lærer Conrad Weidemann D. og Anne Kirstine Larsen. Student 94 (II) Roskilde. Med



Eks V 01 laud. — Assist Univ farmakol Inst Juli 03 - Juni 04. Konst Kand Frbg Hosp Juli - Sept 03, Kom Hosp Okt 03 - Jan 04, Blegd Hosp Febr - Marts 04. Konst Rsl Vejlefjord Sanat Juni - Aug 04. Turnus Fred Hosp og Aarhus Sindssygehosp Dec 04 - Febr 06. Studierejse (Frankrig) E 06. Kand Dr Louises Børnehosp Jan - Juni 07, senere 6 Mdr surnum Kand der. Kand Sundby Hosp Juli - Okt 07. Assist Rigshosp Massageklin April 11 - April 13. Specialistanerk (Pædiatri) 18. — Vikar F 01. Aman Juli 01 - Juni 02. Prakt Taasinge Nov 07 - April 10, derefter Charlottenlund som Børnelæge. Rsl Hæren Aug 14 - April 19. Læge Kbh Sygehjem Ordrup Aug 22.

Gift 5 Dec 07 i Kbh med K a r e n Mathilde Augusta Bull, f der 30 Marts 1882. D af Kammerherre Otto B. og Mathilde Louise Henriette v. Kauffmann.

Ebbehøj, E r i k Vilhelm, f 9 Nov 1900 i Damsholte paa Møen. S af



Lærer Lars Nielsen E. og Karen Vilhelmine Pedersen. Student 19 (5,50) Odense. Med Eks S 26 laud. — Prakt Tapperneje Okt 26 - Marts 28. Kand Kbh Amtssgh G kir Afd April - Aug 28 og Okt 28 - Aug 29. Turnus Kom Hosp (III og I) Sept 29 - Aug 30. Friv Assist Univ patol-anat Inst Jan - Juni 30. Vikar Sygehuslæge Sæby pr Høng Sept - Okt 30, Sygehuslæge Skagen Nov 30. 2' Rsl Aarhus Kom Hosp Røntgenafd og Radiumstat Dec 30 - Okt 32, 1' Rsl Radiumstat Aarhus fra Nov 32. Assist Marselisborg Hosp Poliklin Maj - Juli 34. Studierejser (Cancer; Schweiz, Holland) S 31, (Radiumhemmet Stockholm) S 32. — Specialistanerk (Radiologi) 34.

Gift 30 Sept 26 i Særløse med Læge Johanne K a t r i n e Nielsen.

Ebbehøj, Johanne K a t r i n e (f Nielsen), f 30 Okt 1896 i Særløse. D af Gaardejer Christoffer Peder Nielsen og Ane Kirstine Kristensen. Student 19 (I) priv dim. Med Eks S 26 laud. — Prakt Tappernøje 26 - 28. Kand Kbh Amtssgh G med Afd Okt 28 - Aug 29. Turnus Rigshosp (B og C) Sept 29 - Sept 30, Kand dermatol Afd der Okt - Dec 30. Vidensk Assist Overlæge Krebs, Aarhus, fra Febr 31. Studierejse (Blodsygd; Zürich og Asterdam) S 31, (Radiumhemmet Stockholm) S 32.



Gift 30 Sept 26 i Særløse med Læge Erik Vilhelm Ebbehøj.

Ebbesen, Erik Kai, f 22 Maj 1892 i Aalborg. S af Grosserer Jacob Peter E. og Laura Emma Boberg. Student 10 (5,00) Schneekloths Sk. Med Eks V 22 haud I. — Kand Viborg Sindssygehosp Febr 22 - April 23. Rsl Haderslev kom Sgh Maj - Juni 23, Viborg Amtssgh med Afd Juli 23 - Jan 24. 2' Rsl dettes kir Afd Febr 24 - Febr 25. Vikar Afdelingslæge Garnisonen og Garn Sgh Viborg Marts - April 25. Rsl Amtssgh Næstved Maj 25 - Juni 27. Extraord Turnusbevis. Konst Overlæge Amtssgh Næstved Juli - Dec 27, 1' Rsl der Jan 28 - Okt 32. — Specialistanerk (Kirurgi) Okt 32. — Prakt Næstved fra Okt 32.



Eberholst, F r e y (tidl Larsen; Nvf 27), f 17 Juni 03 i Kbh. S af Stationsforstander Hans Larsen og Laura Jensen. Student 22 (mg÷-) Schneekloths Sk. Vikar Skørping Sanat. Med Eks S 29 laud. — Vikar og Aman Juli 29 - Marts 30. Rsl Brædstrup Sgh April - Sept 31. — Prakt Vildbjerg fra Okt 30. (Okt 30 - Sept 33 i Kompagni med Dr Fischer.) Jernbanelæge fra Okt 33. — Næstform Ringkøbing Amts Lkf fra Jan 34.



Gift 21 Okt 29 i Kbh med O d a Agnes Marie Madsen, f der 12 Febr 03. D af Ingeniør, Form for Arbejdsgiverforen Julius M. M. og Marie Petersen.

Ebskov, C h a r l e s E vald, f 11 Jan 01 i Kbh. S af Værkfører A. P. E. og Karen Marie Nielsen. Student 19 (I) priv dim. Kand Julemærkesanat Kolding Juni - Sept 25 og Maj - Aug 26. Med Eks S 28 laud. — Kand St Josephs Hosp med Afd Juli 28 - Febr 29. Skibslæge Skand - Amerika Linien Marts - Sept 29. Rsl Holbæk Amtssgh Nov 29 - Nov 30. Kand Alm Hosp Dec 30 - Dec 31. Extraord Turnusbevis Jan 31. Surnum Assist Kom Hosp Øreafd Jan - Juni 32. Fung 2' Assist Finseninst Øreafd Jan - Sept 32. Fung 3' Assist Kom Hosp Øreafd Jan - Febr 33. 2' Assist Finseninst Øreafd Marts 33 - Sept 35. Assist St Josephs Hosp Øreafd Juli 35. 2' Assist Sundby Hosp Øreafd Okt 35. — Prakt Kbh fra Nov 30.



Gift 30 Nov 30 i Kbh med Gerda Jessen, f der 9 Juli 04. D af Hus-
ejer B. H. J. og Julie Dethlefsen.

***Edelsten**, Philip, f 8 Dec 05 i Kbh. S af Fabrikant Abraham Marcus
E. og Marie Levison. Student 24 (5,87) Borgerdydsk p V. Med Eks S 34
haud I.

Edmund, Carsten William Zeuthen, f 15 Jan 1897 i Kbh. S af Prof
Dr med Edmund Zeuthen Jensen E. og Anna Louise Frederikke Thomsen.
Student 14 (4,54) Birkerød. Med Eks V 23 laud. —
Assist Faderens Øjenklin Marts 23. Kand Rigshosp Øjen-
afd Dec 23 - April 24. Konst Kand Kom Hosp Øjenklin
Juni - Aug 24. Assist Faderens Øjenklin Aug 24 - Sept 28.
Turnus Bispeb og Sundby Hosp Maj 25 - April 26. Viden-
skabelig Assist Prof Tschernings Labor for fysiol Optik
Nov 23 - April 25. Kand St Elisabeths Hosp Specialafd
Maj - Okt 26. Klin Assist Rigshosp Øjenafd Jan 27 - Jan
29, 2' Assist der Febr 29 - Sept 30, 1' Assist der Okt 30 -
Jan 34, fung Overlæge der og Leder af Undervisning i
Ophthalmologi Maj 31 - Juli 32. Surnum Assist Rigshosp
neurolog Poliklin Nov 27 - Maj 28. — Prakt (Øjnlæge)
Kbh fra Jan 29. Øjnlæge Sundby Hosp fra Febr 34. Leder af Øjenklin Frbg
Hosp fra April 35. — Studierejser (Berlin) Juni 26, (Paris) Jan 27, (London,
Oxford) Juli 27, (Edinbourg) Maj 32, (Wien, Budapest) Dec 32 - Jan 33. —
Dr med 17 Okt 35 (Kliniske Studier over endogene Conjunctivallidelser).
Specialistanerk (Oftalmologi) Okt 28.

Gift 1 Juni 18 i Kbh med Kaja Bahnson, f der 11 Marts. D af Gros-
serer William Ferdinand B. og Vilhelmine Dorthea Dahl.

Edmund, Edmund Zeuthen Jensen (tidl Jensen; Nvf Aug 14), f 29
Sept 1861 i Kbh. S af Rodemester Frederik William J. og Karen Emilie
Nielsine Nielsen. Student 78 (Udm) Haderslev Læreres
Sk. Med Eks V 85 laud. — Rsl Garn Sgh Okt 85 - Juni 86.
Kand Dr Louises Børnehosp Juli 86 - Febr 87. Surnum
Kand Kom Hosp 3 Mdr, Frbg Hosp 2 Mdr. Rsl Hæren
(Kbh) Maj 88 - April 89. Assist E. H. Gruts Øjenklin Juni
88 - Maj 97. Assist Øjnlæge Alm Hosp Jan 96 - 20. Studie-
rejse Juni - Aug 97 og senere. — Dr med 6 Marts 90 (Om
de med centralt Skotom forløbende Øjensygd). Med-
udgiv af Med Aarsskrift 96. Specialistanerk (Øjensygd)
18. — Prakt Kbh Sept 87. Kommunelæge Okt 90 - Marts
01. Privatklin Okt 97. Privatdocent 98 - 18. Leder St
Josephs Hosp oftalmol Afd 01. — Form i oftalm Selsk
03 - 06, Æresmedl Sept 31. — Tit Prof 6 Maj 03. R* 7 April 23.

Gift 12 Juli 82 i Kbh med Anna Louise Frederikke Thomsen, f
der 16 Maj 1857. D af Klokker Hans Carl Frederik T. og Mette Marie
Bertelsen.



Effersøe, Gudmund, f 11 Okt 1886 i Thorshavn. S af Fysikus John Gudmundsen E. og Agnes Marie Christensen. Student 05 (II) Sorø. Med Eks V 12 laud. — Turnus Kom Hosp (III og I) Juli 17 - Juni 18. Kand Blegd Hosp Juli - Sept 18, Kom Hosp Afd VI Okt - Dec 18. Embedslægeeks Maj 19. — Vikar. Kommunelæge Eide (Færøerne) Okt 12. Distriktslæge Suderø (Bolig: Trangisvaag) Juni 19, Kredslæge der Okt 19. Kredslæge Mariager fra Okt 26.



Gift I: 11 Okt 12 i Lyngby med **Helene Vilhelma Arends**, f 15 Juli 1887 i Kbh. D af Læge Otto Frederik A. og Lucie Cecilie Charlotte Fischer. Sep Aug 21. Skilt 5 Jan 25. — II: (b v) 22 Marts 25 i Trangisvaag med **Marie Adolphine Nielsen** (f Arnesen, Enke efter Kantor L. P. Nielsen), f 2 Okt 1885 i Køge. D af Bagermester Andreas A. og Marie Frederikke Louise Kruse.

Effersøe, Kjartan, f 13 Maj 1889 i Thorshavn, Færøerne. S af Fysikus John Gudmundsen E. og Agnes Marie Christensen. Student 08 (I) Sorø. Med Eks S 17 laud I. — Kand Horsens Kom Hosp Juli 17 - Marts 18. — Vikar April - Aug 18. Prakt Ølgod Okt 18. Jernbanelæge Jan 19. Prakt Hammel Okt 23, Kbh fra Febr 25. Kand Blegd Hosp April 25.



Gift I: 10 Okt 18 i Kbh med **Thyra Alberte Vilhelmine Olsen**, f der 14 Maj 1896. D af Grosserer Emil Albert O. og Thyra Julie Augusta Andersen. Skilt 30. — II: 22 Nov 30 i Kbh med **Johanne Augusta Würtzen Hedegaard**, f 22 Nov 97 i Vestervig. D af Direktør Peter H. og Anna Würtzen.

Ege, Alfred Ringstrup, f 6 Febr 1889 i Rønde (Randers Amt). S af Vejinspektør Jens Peter Jensen og Ane Frederikke Bauerath. Student 07 (Udm) Randers. Med Eks S 14 laud. — Kand Odense Amtssgh med Afd Dec 15 - Marts 16, St Johs Stiftelse Jan - Marts 17. Turnus Rigshosp (B og D) Jan - Dec 18. Rsl Aarhus Kom Hosp med Afd Jan 19 - Dec 21. Specialistanerk (int Medicin) 22. Rsl Hæren Nov 14 - Okt 15, Dec 16 - Marts 17 og Dec 17 - Febr 18. Vikar April - Nov 16 og April - Nov 17. Konst Kredslæge Nyborg Nov 16. — Prakt Ørbæk fra Jan 22.



Gift 26 Maj 19 i Ørbæk med **Povla Veronique Bølling**, f 24 Febr 1898 i Fjerritslev. D af Læge Henrik Christian Volquartz B. og Emilie Françoise Messerschmidt.

***Ege, Holger**, f 1 Jan 1895 i Rønde (Randers Amt). S af Vejinspektør Jens Peter Jensen og Ane Frederikke Bauerath. Student 12 (5,46) Randers. Med Eks S 20 laud. — Kand Fødselstift Juli - Dec 20. Kommunelæge Manø Dec 21 - Febr 22. Rsl Vejle Sgh Marts 22 - Jan 24. Turnus

Rigshosp (A og D) Febr 24 - Jan 25. — Aman og Vikar. Prakt Ballerup fra Aug 24. Jernbanelæge Juli 26.

Gift 27 Juni 24 med Karen Margrethe Strandhøj, f 8 Dec 1898 i Aalborg. D af Grosserer Peter S. og Hustru Dorteia.

Egeblad, Knud Gustav, f 23 Nov 1897 i Kbh. S af Instrumentmager



Victor Alfred Christian E. og Anna Mathilde Petersen. Student 17 (5,75) Frbg Gymn. Med Eks V 25 laud. — Kand Viborg Sindssygehosp April - Juni 25. Rsl St Elisabeths Hosp Næstved Aug 25 - Jan 26. Kand Kom Hosp Afd VI Febr - Juli 26. Rsl Aalborg Kom Hosp med Afd Aug 26 - April 28, Nyborg Sgh Maj 28 - Maj 29. Skibslæge D F D S Juni 29. Vikar Juli - Nov 29. — Prakt Glamsbjerg fra Nov 29.

Gift 18 Dec 25 i Kbh med Inger Helene Gundelach Pedersen, f der 8 Maj 04. D af Kaptajn Peter Georg Christian P. og Vincenzia Gundelach.

Egede, Elimar Camillo, f 30 Marts 1867 paa Marienberg ved Vordingborg. S af Forpagter Carl E. og Julie Cecilie Hansine Mette Kirstine Ravn. Student 86 (I) Herlufsholm. Med Eks S 93 haud I.



— Konst Kand Kom Hosp Aug - Okt 93. Konst Rsl Odense Sgh Marts - April 94. Rsl Roskilde Amtssgh Maj - Okt 94. Konst Kand Kom Hosp Nov - Dec 94. Rsl Randers Sgh Jan 95 - Marts 96. Kand Kom Hosp Dec 97 - Febr 99. Studierejser (Gynækologi) Marts - Dec 99 (Tyskland, Wien), Jan 1900 (Paris) og (Kirurgi) Juli 03 (Breslau, Wien), Maj 07 (London). Specialistanerk (Kirurgi) 18. — Vikar Nov 93 - Febr 94, Juli - Aug 97 og Maj 98. Skibslæge (Thingvalla) April 96 - Maj 97. Prakt Odense som Kirurg og Gynækolog fra Febr 1900, Læge St Josephs Hosp der Aug 01, Overlæge 09. — Repr D a d L 07 - 13. Bestyrelses-

medl Foren af Sygehuslæger i Provinsen 12 - 22. Tilforordnet for Oddfellowordenen for Fyns Stift 17 - 26.

Gift 20 Juni 99 paa Frbg med Holga Dorothea Skeel, f 4 Febr 1867 i Kbh. D af Kammerherre, Oberstløjtnant Holger Frederik S. og Dorothea Jensen.

† **Egede, Jens Peter** Larsen (tidl Larsen; Nvf 20 Marts 95), f 25



Marts 1869 i Risløv ved Næstved. S af Gaardejer Hans Peter Larsen og Karen Pedersdatter. Student 88 (I) Sorø. Med Eks S 95 laud. Vikar. — Prakt Herlufsmagle ved Næstved Maj 96, Nykøbing S Dec 96. Jernbanelæge Sept 19. Konst Distriktslæge Okt 01 - April 02. Byrådsmedl April 13. Skolelæge 19. Borgmester 20. — Død 24 Febr 26.

Gift 11 Sept 97 i Kbh med Johanne Elisabeth Steenberg, f der 14 Nov 1874. D af Havnefoged Viggo Hagbarth S. og Medea Møller.

***Egede-Lassen, Vagn** Ottesen, f 2 Maj 1887 i Randers. S af Overlæge Otto Viggo L. og Louise Marie Rasch. Kådet 03-05. Student 06 (I) Randers. Med Eks S 14 haud I. — Kand Rigshosp Fødeafd A og B Juli og Aug 14, Frbg Hosp Afd C Febr - Maj 15, Turnus dettes Afd B Juni 15 - Maj 16. Kand Kom Hosp Afd IV Juni - Sept 16, Rigshosp Røntgenafd Jan - Juli 17, Dr Louises Børnehosp Sept 17 - Maj 18. 1' Assistent Marthahjemmets Poliklin Juni 18 - Juni 20. Kand Blegd Hosp Sept 20, Rigshosp dermatol Afd Dec 20. Rsl Garn Sgh med Afd Aug 21 - Jan 35. Specialistanerk (Pædiatri) 20. — Prakt Kbh fra Dec 18.
Gift 25 i Kbh med Henny Thomsen, † 3 Marts 26.



Egehøj, Hans Bech Schirup Jacobsen, f 28 Sept 1899 i Katstrup. S af fhv Proprietær Peder Jacobsen E. og Anna Elisabeth Schirup. Student 17 (5,17) Horsens. Med Eks V 25 haud I. — Vikar Febr 25. Kand Aalborg Amtssgh Maj - Juni 25. Vikar Kand Horsens Kom Hosp Nov 25 - Jan 26. Kand Nykøbing S Sindssygehosp Febr - Aug 26, Kom Hosp Afd VI Sept 26 - Febr 27. Vikar Kand Skørping Sanat Marts 27. Skibslæge D F D S April - Juli 27. Turnus Bispeb Hosp Afd D Aug 27 - Marts 28. Skibslæge Ø K April - Juli 28. Turnus Kbh Amtssgh F med Afd Aug 28 - Sept 29. Kand Gamles By Okt 29 - Aug 30. Rsl Militærhosp med Afd Sept 30 - Aug 32. Assistent Rigshosp med Poliklin Sept - Nov 32. — Prakt Kbh fra Nov 29.



***Egerrup, Hans** Larsen, f 30 Juni 1875 i Bringstrup ved Ringsted. S af Husmand Jens Larsen E. og Karen Andersen. Student S 09 (I) priv dim. Med Eks V 16 haud I. — Aman og Vikar. Prakt Troense Juni 17, Aarhus fra Nov 18.

Egilsson, Páll, f 11 Sept 1879 i Muli, Arnæssyssel, Island. S af Gaardejer Egill Pálsson og Anna Jónsdóttir. Student 1900 (I) Reykjavik. Med Eks V 08 laud. — Kand Boserup Sanat Febr - April 08, St Johs Stift Maj 08 - Marts 09. Vikar. Kand Frbg Hosp Afd C og D Juli - Dec 09, Blegd Hosp Jan - Marts 10, Frbg Hosp Afd A Marts - April og Juni 10. Konst Rsl Esbjerg Sgh Maj 10. Kand Sundby Hosp Juli - Okt 10. — Prakt Vig fra Nov 10.



Gift 2x Okt 11 i Vig med Marie Christensen, f 20 Okt 1883 i Sønder Bjerre. D af Musiker Niels C. og Ellen Larsen.

Ehlers, E d v a r d Lauritz, f 26 Marts 1863 i Kbh. S af Konferensraad, Borgmester Edvard Diderik E. og Agnes Birgitte Arctander. Student 80 (I)



Borgerdydsk p Kr. Med Eks S 87 laud. — Rsl Søværnet Sept 87 - Marts 88. Kand Kom Hosp April 88 - Jan 90. Studierejse (Dermatologi) 90 (Berlin, Breslau, Wien, Paris). Rsl Kom Hosp Afd IV Dec 90 - Nov 93. Assistent Læge Vaccinationsanstalten 93 - 11. Visiterende Læge Kbh Politi 04 - 11. Leder Fred Hosp, senere Rigshosp dermatol Klin April 06 - Maj 11. Overlæge Kom Hosp Afd IV Maj 11 - Okt 32. Overlæge Welanderhjemmene 16. — Dr med 7 Febr 91 (Om Exstirpationen af den syphilitiske Initiallæsion). Specialistanerk (Dermatol-venerol) 18. Smiths Stip 05. Prinsen af Wales Pris (New Sydenham Society) 95. Prix Hugo Dec 91. Prix Monbinne Dec 02,

begge fra Académie de Médecine, Paris. — Studerede Spedalskhed i Norge 93, paa Island 94 - 95, paa Balkanhalvøen (deltog i den græsk-tyrkiske Krig) 97, i Spanien 98, paa Kreta og i Bosnien og Herzegowina 1900, paa Rivieraen 01, i Dansk Vestindien 03 og 09. Organisator af og Generalsekretær for 1' internat Leprakonference i Berlin 97. Organiserede Komitéerne for Oprettelsen af Spedalskhedsasyler paa Island 97 - 98 og paa St Croix 03 - 04 i Forening med den danske Odd-Fellow Orden. Leder af den dansk-franske Spedalskhedsekspedition til Dansk Vestindien 09. Adjung Læge ved den danske Komm til Vestindien 03. — Borgerrepræsentant Kbh 09 - 11. Form Dansk Foren til Kønssygd Bekæmp 13. Præsident Alliance françaises danske Afd 15 - 22, Æresmedl 22. Stifter af og Næstform Dansk Hjælpeambulancekomité under Krigen 14 - 22. Generalsekretær Sønderjysk Fond 18 - 21, dens Form 22. — Chefredaktør det internat Lepraarchiv (Lepra) 1900 - 14. Korr Medl Soc fr de dermatologie et de syphilographie 90, titulært Medl af samme 05, af Soc fr d'hygiène 95, Soc de médecine de Paris 96, titul Medl af samme 22, af Soc impériale de méd de Constantinople 97, Soc d'hydrologie médicale de Paris 99, Soc de thérapeutique 1900, Svenska läkarsällskapet 1900, Graduates College London Okt 1900, russisk Selsk for Syphilidologi og Dermatol St Petersburg Dec 1900, Wiener dermatol Gesellsch 04. Correspondent étranger af Académie de médecine de Paris (I division) 5 Juni 06, associé af samme 16. Æresmedl Soc italiana di dermat e sifilograph Marts 10, Soc espan de dermat y sililogr Jan 12, De nederland Veren v Dermatologen Dec 06, American dermatol Assoc Maj 28. Adresse fra det kretensiske Deputeretk 01. Dr med h c Paris 22, Strasbourg 22, Lyon 32. — Tit Prof 8 Sept 02. R* 30 Juni 98. D M 24 Marts 09. K² 30 Dec 20. K¹ 29. Gr Fr 4, 97. Ø J Kr 3. 98. F Æ L 5, 1900; 4, 16; 3, 19; 2, 28. Bulg C F 3, 02. F O I P, 08. Pr Kr 3, 08. N St O 3¹, 10. F C b 3, 10. Tun N I 3, 13. B L 3, 19. F M R 2, 20. Po P R 3, 22. I F 3, 23; 2* 26; Est R K 3, 29.

Gift I: Okt 93 i Kbh med Berthe Helene Richard, f 6 Okt 1862 i Ancerville (Lorraine), † 07. D af Jean Baptiste R. og Gabrielle Dulphie. Skilt 04. — II: 26 Jan 04 med J u t t a Dagmar Schütz, f 29 April 1873 i Kbh. † der 21 Dec 22. D af Møbelhandler Peter S. og Hustru Marie. — III: 18 Marts 24 med Angela S a r a Kleland, † 19 Jan '36. D af Slagtermester P. C. Christensen og Ane Kathrine Andersen.

Ehlers, Holger Niels Henning, f 30 Maj 1899 i Kbh. S af Guldmedemester August Carl Vilhelm E. og Agnes Theorine Rechendorff. Student 16 (4,96) Metropolitansk. Med Eks V 24 laud. — Assist normal-anat Museum Okt 20 - Sept 21, St Josephs Hosp Odense neurol Afd Marts - Sept 24. Kand St Elisabeths Hosp Specialafd Jan - Dec 25. Kand Rigshosp Øjenafd Dec 25 - Aug 26. Turnus Rigshosp (B og C) Sept 26 - Aug 27. Kand Blegd Hosp Okt 27 - Febr 28. Assist Prof Rønnes Klin Dec 25 - Marts 28. Kand Kom Hosp neurol Afd Marts 28 - Jan 29. Klin Assist Rigshosp Øjenafd Febr 29 - Sept 30. 2' Rsl der Okt 30 - Sept 32. Kand Kom Hosp Afd IV Dec 32 - Maj 33. Øjenlæge Rud Berghs Hosp Okt 32. Konst Øjenlæge Frbg Hosp Okt 33 - Jan 34. 1' Assist Rigshosp Øjenafd Febr 34. Talrige Vikariater. Censor med Eks (Anatomi) 32. Prakt Kbh fra Nov 32. — Dr med 17 Okt 29 (Experimentelle og anatomiske Studier over Corneas Kar og Struktur). Specialistanerk (Oftalmologi) 30. — Medl Best F a y L 24 - 26, Form 26 - 30. Medl Hovedbest D a d L 32 - 35. Medl Best Domus Medica 30 - 31 og fra 34.

Gift 19 Maj 25 i Espergærde med Esther Andersen, f 30 Maj 04 i Snekkersten. D af Værftsdirektør Anders Christian A. og Sofie Josefine Johanne Svendsen.



Ehlert, Knud Harald, f 14 Febr 1897 i Aalborg. S af Boghandler Niels Ernst Emil E. og Agnes Vilhelmine, f Ehlert. Student 14 (5,71) Odense. Med Eks S 22 laud. — Kand Odense Amtssgh med Afd Aug 22 - Jan 23, kir Afd der Febr - Nov 23. Middelfart Sindssygehosp Jan - Okt 24. Rsl Svendborg Amtssgh Nov 24 - Okt 26, Aman Nov 26 - Juli 27. — Prakt Bogense fra Aug 27.

Gift 21 Dec 30 i Sørslev med Anne Katrine Rasmussen, f 28 Dec 09 i Sdr Esterbølle. D af Gaardejer Rasmus Hansen R. og Jørgine Bodil Marie Andersen.



Ehlersen, Carl Frederik, f 30 Dec 08 i Vejle. S af Repræsentant Carl Ferdinand E. og Agnes Lissau. Student 27 (6,27) Frbg Gymn. Med Eks S 34 laud. — Kand Sindssygehosp Vordingborg Juli 34. Rsl Silkeborg Bad Maj 35, Amtssgh Odder Okt 35.



Ehnhuus, Erik, f 16 April 1875 i Odense. S af Læge Chr. Lund E. og Maria Vilhelmine Martine Wissing. Student 92 (I) Odense. Med Eks S 99 laud. — Konst Kand Fred Hosp Juli - Okt 99. Konst Rsl Garn Sgh Kbh Maj - Juli 1900. Skibslæge Dec 1900 - Jan 02. Rsl Hæren Febr 02 - Juli 03. I London (Øjensygd) Aug - Dec 03. Off van Gezondheid II i hollandsk-indisk Tjeneste (Palembang, Djambi, Magelang) Dec 03 - Juli 08. Chef for Hospitalsøjeklin i Magelang Jan 06 - Juli 08. Volont Assist The Governm travelling ophthalmic hospital, Giza, Ægypten, Nov 08 - Marts 09. — Prakt Øjnlæge Odense fra April 10. Specialistanerk (Oftalmologi) 18.

Gift 2 Juni 11 i Odense med E b b a Mathilde Christine Jensen, f 4 Sept 1881 i Kbh. D af Konsul Andreas J. og Jenny Koch.



Eiken, H j a l m a r Frederik (tidl Petersen; Nvf Jan 13), f 11 April 1883 i Pilemark, Samsø. S af Lærer Jens Peter Petersen og Kirsten Margrethe Jensen. Student 1900 (I) Aarhus. Studerede Jura. Med Eks S 08 laud. — Rsl Silkeborg Tuberkulosesanat 08 - 10. Assist Kom Hosp Sektionsstue Nov 10 - 12. Turnus Kom Hosp (I og III) Nov 12. Assist Seruminst Marts 13. Rsl Øresundshosp Tuberkuloseafd Juni 13, Rsl dettes med Afd Jan 16. — Overlæge Skørping Sanat fra Dec 16. — Specialistanerk (Brystsygd) 18.

Gift Dec 17 med Nina Blicher. D af Stadsingeniør Henrik Niels B. og Marie Elisabeth Glahn.



Eiken, Th., f 4 Sept 1881 i Pilemark, Samsø. S af Lærer J. P. Petersen og Kirsten Margrethe Jensen. Student 1900 (I) Aarhus. Kand Boserup Sanat i et Aar. Med Eks V 09 laud. — Rsl Svendborg Sgh Marts 09 - Febr 10. Kand Kom Hosp Marts 10 - Maj 11. Assist Kbh Poliklin Afd A Aug 10 - Febr 11. Rsl Aarhus Amtssgh Maj 11 - Sept 13. Fast Kand Bispeb Hosp kir Afd Sept 13 - Maj 14. Assist Prof Th. Rovsings Privatklin Maj 14 - Okt 16. Prosektor Univ patologi-anat Inst Okt 16 - Okt 18. 2' Reservekirurg Rigshosp Afd C Okt 18 - April 20. Leder af Prof Rovsings Klin's Røntgenafd Marts 16 - Dec 21. 1' Reservekirurg Bispeb Hosp April 20 - Jan 22. Flere Studierejser (Kirurgi, Radiologi). — Dr med 3 Maj 17. (De traumatiske Frakturer af

Fodrodens Knogler). Specialistanerk (Røntgenologi) 18, (Kirurgi) 22. — Overlæge Aalborg Amtssgh Jan 22, Overkirurg der fra Jan 31.



† **Eilertsen, Niels Julius**, f 12 Dec 1882 i Rønne. S af Forstander Niels Frederik E. og Johanne Christine Lorentzen. Student 1900 (I) Rønne. Med Eks V 10 haud. — Vikar. Rsl Ribe Amtssgh Nov 10 - Marts 11. — Konst Distriktslæge Holsteinborg (Grønland) April 11 - Juli 12. Prakt Klemensker Okt 12 - April 14. Vikar. Kommunalæge Femø Okt 15 - Okt 17. Kommunalæge Sønderho, Fanø, Nov 18 - Dec 22. Privat Dec 22 - 26. Vikar 26 - 32. Prakt Gadbjerg Jan 32. — Død 2 Marts 33.



Gift 30 Marts 11 med Ingeborg Julie Sonne. D af Købmand O. S.

Eilschou Holm, Vilhelm Chr. — se Holm, Vilhelm Chr. Eilschou.

Eisenhardt, Knud, f 14 Dec 02 i Hjørring. S af Grosserer Ove Peter Andreas E. og Jensine Kirstine Iversen. Student 21 priv dim. Kand St Hans Hosp Aug 27 - Jan 28. Med Eks V 31 haud I. — Aman og priv Rsl Tarm Sgh Marts - Okt 31, Rsl Tarm Sgh Nov 31 - Okt 32. — Prakt Sdr Felding (Ringkøbing Amt) fra Nov 32.



Gift 14 Juni 31 i Kbh med Anna Elisabeth Høyer-Christensen, f 24 Marts 06 i Asminderød. D af Skoleinsp Fritz Peter Christensen og Anna Boytilde Høyer Petersen.

Ejlers, Marius Ejler (tidl Rasmussen, Nvf Jan 12), f 3 Dec 1883 i Faaborg. S af Dyrlæge Rasmus R. og Kirstine Rasmussen. Student 01 (I) priv dim. Kand Øresundshosp Sept - Nov 08. Med Eks S 09 haud I. — Aman Juli - Sept 09. Assist Prof Jens Schous Klin Okt 09 - Marts 10. Skibslæge ØK April - Aug 10. Vikar Sept - Okt 10. Vikar Rsl Næstved Sgh Nov 10. Turnus Øresundshosp Dec 10 - Maj 11, 2' Assist Kbh Poliklin neurol Afd Dec 10 - Maj 11. Turnus St Josephs Hosp kir Afd Juni - Nov 11. Vikar Dec 11 - Jan 12. — Prakt Skive Febr 12, Faaborg fra Nov 17. Assist Faaborg Sgh Dec 17 - Marts 20. Jernbanelæge April 18 - Okt 33. Læge Hvidholm Plejehjem April 29. Gentagne Studierejser (Belgien, Sverige; Sindssygebeh).



Gift 1 Marts 12 i Hørsholm med Sigrid Asta Schacke-Andersen, f 4 Maj 1886 i Hillerød. D af Snedkermester Harald Martin Andersen og Mathilde Elise Constance Schacke.

***Ekdal, Cai Ørum**, f 11 Aug 1884 paa Frbg. S af Oberstløjtnant Niels Marius E. og Olga Sørine Kirstine Ørum. Student 02 (II) Odense. Paa Officersskolen. Med Eks V 14 haud I. — Assist Læge Nyborg Sgh Marts - April 14. Tijdelijk Officier van Gezondheid der 2' Klasse 24 Juni 14, med Tjeneste i nederlandsk-indisk Hær, men stod à la suite ved den koloniale



Reserve til Okt 14. Vikar i Danmark S 14. Ansat Nov 14 i 2' militære Afd paa Java med Tjeneste ved Hosp i Mangelang. Overflyttedes April 15 til Tjeneste paa Celebes og Menado med Station i Pampanoea; havde 6 Mdr tillige Militærhosp og den civile Tjeneste i Palopo; forflyttedes til Makassar Sept 16. Afsked Aug 18, hvorefter Plantagelæge ved Serdang Doetor Fonds paa Sumatra. Overlæge Serbadjadi Hosp Okt 18 - Juni 19. Paa Grund af Sygdom Ophold paa Java til Febr 20, men rejste saa til Sidney (Australien) 2 Mdr, derefter, Maj 20, til Pago-Pago (Samoa), Hawaji og til St Francisco. I USA i 2 Mdr. Til Danmark Juli 20. Vikar der. — Prakt Kbh Juni 22 - Aug

23. Turnus Bispeb Hosp med Afd Sept 23 - Marts 24. I Udlandet Marts - Juni 24. Vikar. Prakt Aarhus Dec 24 - E 25. Sessionslæge F 27. Opholder sig i Frankrig.

Eldahl, Arnold, f 1899 paa Frbg. Student 18. Med Eks V 27. Kand Statshosp Sønderborg, Gamles By, Bispeb Hosp Afd D, Børnehosp Fuglebakken, Rigshosp dermatol Afd, Blegd Hosp. Klin Assist Øresundshosp. Fast Kand Bispeb Hosp Afd B, 2' Rsl dettes Afd C Okt 34. — Dr med 33.

Eliassen, Poul Niels Bernhard, f 20 Marts 02 i Kbh. S af Prokurist Hans Peder E. og Marie Johanne Johannsen. Student 20 (I). Med Eks V 28 haud I. — Vikar, friv Assist Febr - Aug 28. Rsl Tarm Sgh Okt 28 - Febr 30, Kand Aarhus Sindssygehosp Marts - Maj 30. Turnus Aarhus Kom Hosp Juni 30 - Maj 31. Vikar, friv Assist Juni - Dec 31. 1' Rsl Ringsted Sgh Jan - Okt 32. 2' Reservekirurg Aalborg Amtssgh Nov 32 - Juli 34, 1' Reservekirurg der Aug 34. Tilsynsførende Sgk's Rekonvalescenthjem og Massageklin Hasseris fra Aug 34.



Gift 2 Dec 30 i Egvad med **Bodil Kirstine Hjerck**, f 29 Dec 1896 i Ribe. D af Distriktsbest i Hedeselsk Peder H. og Dorthe Lund.

Eliassen, Ivar Brinck, f 9 Juni 1884 i Hjørring. S af Læge Elias E. og Agnes Vilhelmine Andersen. Student 02 (II) Herlufsholm. Med Eks V 10 haud I. — Rsl Søværnet 10 - 12. Turnus Øresundshosp og St Josephs Hosp Nov 13 - Dec 14. Prakt Hjørring Juni 15 - Jan 18. Assist Bispeb Hosp Massageklin Maj 18 - April 19, Rigshosp Massageklin April 19 - Juli 22, Kbh Poliklin kir Afd Maj - Nov 18, neurol Afd Nov 18 - Maj 19. — Specialistanerk (Mekanofysio-terapi) Sept 20. Dr med 12 Marts 25. (Eksperimentelle Undersøgelser over Skeletmuskulaturens Følsomhed for elektriske Irritamenter). — Privatklin Kbh Okt 20 - Juli 22. Overlæge Folkekuranstalten ved Hald Juli 22 - Dec 31. Prakt Kbh (Fysiurg; Privatklin) fra Dec 32.



Gift 31 Okt 16 i Aalborg med **Ebba Vilhelmine Werner**, f 1 Sept 1896 i Kbh. D af Overretssagfører Johannes W. og Ellen Jantzen.

Ellehaug, Alfred William, f 4 Juli 1898 i Botø (Maribo Amt). S af Gaardejer Lauritz Olaf E. og Marie Kristine Høier. Student 16 (5,93) Nykøbing F. Med Eks S 23 laud. — Rsl Herning Amtssgh Sept 23. Turnus Rigshosp (A og C) April 25 - Marts 26. Surnum Assist Bispeb Hosp patol-anat Inst Maj - Juli 26. 1' Rsl Skive Sgh kir Afd Okt 26 - Okt 29. — Prakt Taarnby fra Nov 29. Skolelæge Aug 33. — Specialistanerk (Kirurgi) 29.



Gift 4 Juli 25 i Kbh med Ellen Aurora Abelone Bech Smedegaard, f 26 Okt 1900 i Rind. D af Mejeriejer Jens Christian S. og Adelheid Bech.

Ellehaug, Christian Johannes, f 26 Marts 1894 i Vester Kippinge. S af Gaardejer Lauritz Olaf E. og Marie Kristine Høier. Student 14 (5,93). Med Eks S 21 laud. — Rsl Amtssgh Herning Sept 21 - Aug 23. — Prakt Sorring ved Toustrup Dec 23 - Sept 30, Maribo fra Febr 31.



Gift 20 Juli 21 i Toustrup med stud theol Kirstine Strunge, f 20 Dec 1889 paa Rosengaarden i Toustrup. D af Gaardejer Rasmus S. og Mariane Sørensen.

Ellehøj, Estrid (f Jensen), f 6 Febr 1893 i Haslev. D af Læge Jens Jensen og Petra Margarita Henriksen. Student 11 (5,71) Zahles Sk. Med Eks S 18 laud. — Prakt Storehedinge Juli 19 - Marts 21. Paa Sumatra Marts 21 - Juli 33. Derefter privat Kbh.

Gift 1 Jan 19 i Storehedinge med Læge Poul Jensen Ellehøj.

Ellehøj, Poul Jensen (Navnetillæg Okt 01), f 29 Dec 1880 i Barup, (Præstø Amt). S af Gaard- og Mejeriejer Ole J. og Ane Kirstine Jensen. Student 01 (I) priv dim. Med Eks S 09 laud. — Kand Blegd Hosp Juli 09. — Vikar. Militærlæge Hollandsk-Indien (Java, Flores, Borneo) Okt 09. I Danmark Dec 14 - Sept 15. Atter Hollandsk-Indien (Timor og Java) 15 - 18. Kanada og New York Maj - Okt 18. Prakt Storehedinge 19 - Febr 21. Overlæge Centralhosp Aier Tawar, Sumatra, fra April 21. Distriktslæge der April 31 - Okt 33. I Danmark S 27 og S 34. — Fung dansk Konsul Nord-Sumatra 27 - 29. Form Skand Foren paa Sumatra fra 30, Repræsent Dansk Samvirke fra 31. Dansk Konsul for Nord Sumatra fra 21 April 34. — R* Okt 31,



N K Æ T April 31.

Gift 1 Jan 19 i Storehedinge med Læge Estrid Jensen.

Ellermann, Mogens, f 21 Febr 04 i Kbh. S af Prof Dr med Vilhelm Ellermann og Agnes Hansen. Student 22 (I) Borgerdydsk p Ø. Med Eks V 31 laud. — Kand Diakonissestift med Afd og Børneafd Febr 31 - Febr 32, St Hans Hosp Marts - Aug 32, 2' Rsl St Hans Hosp Sept 32 - Juli 34. Studierejse (Hollandsk Centralinst for Hjerneforskning) 33. Kand Bispeb Hosp Afd A Aug 34 - Febr 35.



Gift (b v) 15 Marts 32 i Kbh med Sigrid Salomon. D af Grosserer Frederik S. og Frederikke Philipsen.

Ellern, Kay, f 27 Febr 1900 i Aalborg. S af Skoleinsp Jens Peter E. og Marie Poulsen. Student 19 (Udm) Ordrup. Med Eks S 27 laud. — Aman Okt - Dec 27. Rsl Marinen Jan 28 - Sept 32. Surnum Kand Rigshosp Børneafd Okt 28. Embedslæge-eks Maj 29. Kand Blegd Hosp Juni - Sept 29, Kand Kom Hosp Afd VI Okt 29 - Febr 30. Turnus Bispeb Hosp (C og D) April 30 - Marts 31. Vikar Kand Rigshosp Øre-afd April 31. Kand Militærhosp kir Afd Maj 31 - April 32. — Prakt Herlev Juli 31 - Sept 32, Hurup fra Okt 32. — Medl Sundhedskomm Herlev Juli 31 - Sept 32, Form Sundhedskomm Hurup fra Okt 32.



Gift 26 Aug 33 i Stugum med Kirstine (Søster) Sørensen, f 17 Marts 09 i Irup pr Nørdum. D af Propr

Johannes S. og Ingeborg Marie Christensen.

Ellum, Jens Frederik (tidl Jensen, Nvf April 20), f 14 Juni 1893 i Arnøje (Præstø Amt). S af Forpagter Lars Frederik Jensen og Inger Kirstine Jensen. Ved Landvæsenet. Student 15 (3,56) priv dim. Kand Kolding Sgh Juni - Aug 20. Med Eks S 24 haud I. — Konst Kand Kom Hosp Afd II Juli 24. Vikar. Rsl Spangsbjerg Sanat Nov 24. Vikar Kand Kom Hosp Afd I Jan 25. Assist St Josephs Hosp Aarhus kir Klin Febr - Aug 25. Aman Febr 25 - Marts 26. Turnus Kom Hosp Afd V April - Sept 26. Kand Kom Hosp Afd IV April - Sept 27. Vikar Assist kir Poliklin der Okt - Nov 27. Kand Frbg Hosp Afd C Juni 29. Vikar Rsl Frbg Hosp Afd F Juli 29. — Prakt Hvidovre fra Nov 26. Læge Optagelseshj Hindborg 31, Jernbanelæge 33. — Form



Lokalforen Kræftens Bekæmpelse 29. Repræsent til Landsforen 34. Form Sundhedskomm 33.

Gift 10 Juni 25 i Finderup med Inger Frost, f 2 Juni 1895 i Kbh. D af Læge Christian Andresen F. og Anna Marie Smith.

Elmby, Alf Lorenzen Prip, f 19 Juli 08 i Viskinde. S af Assistent i D S B Alfred E. og Margrethe Jensen. Student 27 priv dim. Med Eks S 34 laud. — Vikar Kand Aarhus Kom Hosp kir Afd Juli - Aug 34. Vikar Sept 34. Skibslæge ØK Sept 34 - Jan 35. Aman Febr - Marts 35. Kand Aarhus Kom Hosp kir Afd April 35, Rsl Sorø Amtssgh Sept 35.



Elmenhoff-Nielsen, Billy Alexis Felix, f 2 Aug 1893 i Hyllede (Præstø Amt). S af Dyrslæge Carl Christian E.-N. og Ellen Kirstine Rasmussen. Student S 12 (4,54) Roskilde. Med Eks S 19 laud. — Vikar. Aman Bodø, Norge, Dec 19 - Sept 20. Surnum Kand Rigshosp Fødeafd B Dec 20 - Okt 21. Kand Odense Amtssgh med Afd B Okt 25. — I Hollandsk Indien Jan 22 med Tjeneste i Makassar, Celebes, Febr - Juni 22, i Long Iroen, Borneo Juli 22 - Nov 23, derefter Militærhosp i Weltevreden, Batavia, Dec 23. Atter i Danmark Maj 25. Rsl Amtssgh Varde Febr 26 - Febr 28. Prakt Vester Skerninge Marts 28 - Sept 33. Surnum Assistent Sundby Hosp Øreafd Okt 33 - Sept 34, Vikar der Okt 34. Kand Rigshosp Øreafd Nov 34 - Jan 35, 3' Assistent Kom Hosp Øreafd Febr 35, 2' Assistent der Okt 35.



Gift 15 Juni 29 i Kbh med Nina Merete Fogh-Nielsen. D af Sygehuslæge A. J. V. F.-N. og Zelma Henriette Petersen.

† **Elmquist, Georg Christian**, f 20 Juni 1856 i Aarhus. S af Pastor Alfred Hjalmar E. og Georgine Christine Nielsen. Student 74 (II) Randers. I Studietiden 4 længere Sygdomme. Med Eks V 85 haud I. — Konst Kand Frbg Hosp 85. Kand Dr Louises Børnehosp Jan - Juni 86. — Prakt Malling Aug 86 - Sept 11. Jernbane- og Kommunelæge. Privat Kbh 11, Charlottenlund 12, Hellerup 13, Vallerød 17, Frbg 19. — Død 4 Okt 33.



Gift I: 3 Nov 86 i Aarhus med Emmy Walther, f 12 Maj 1853 i Kbh, † 17 Juli 87 i Malling. D af Bygningsinsp, Prof Vilh. Theod. W. og Vilhelmine Kirstine Tysk. — II: 15 Jan 90 i Kbh med Anna Marie Louise Arboe, f der 12 April 1861, † 10 Aug 34. D af Skibskaptajn Hans From A. og Anna Dorthea Nielsen.

Elsnab, Christen Jensen (tidl Jensen, Nvf 27 Juni 94), f 8 Okt 1874 i Ulsted ved Hals. S af Landmand Jens Jensen E. og Marie Madsen. Student 93 (III) priv dim. Med Eks S 1900 haud I. — Aman og smtd Rsl Amtssgh Fjerritslev Aug 01 - Juli 02. Konst Fængselslæge Vridsløselille Aug 02. — Prakt Vils,



Mors, Dec 02. Kand Kom Hosp Nov 05 - Juli 06. Derefter atter prakt Vils til Nov 10, Roslev Dec 10 - Okt 11, Bindslev Nov 11 - Sept 12, Galten Sept 12 - Febr 13, Hørning Marts 13 - Marts 15, Svendstrup April 15. Jernbanelæge Jan - Dec 11 og Juli 13 - Juni 15. Prakt Aalborg Okt 15. Jernbanelæge. — Prakt Greis Mølle fra Juli 31.

Gift 18 Juli 06 i Kbh med exam pharm Astrid Krarup, f 1 Dec 1880 i Staby Sogn (Ringkøbing Amt). D af Gaardejer Anders Jensen og Kristine Andrea Krarup.

Elsnab, Jens Krarup, f 28 Maj 07 i Vils (Mors). S af Læge Christen Jensen E. og Astrid Krarup. Student 25 (6,36) Aalborg. Med Eks V 32 laud. — Forskellige Vikariater (ogsaa Hospitals-). Turnus Kom Hosp Afd II April 36.



Eltang, Sven-Aage, f 13 Jan 1899 paa Frbg. S af Laboratorieforstander Reinhardt Adolf E. og Camilla Thomsen. Student 17 (4,83) Schneekloths Sk. Med Eks V 25 laud. — Kand Kellers Aandssvageanstalt Sept 25 - Juli 26. Rsl Sønderborg Amtssgh Aug 26 - April 28. — Prakt Horsens fra Maj 28.



Gift 18 Marts 26 i Kolding med Signe Merrild Knudsen, f der 13 Juni 03. D af Trikotagehandler Lars K. og Hedvig Jørgensen.

Eltorm, Helge Johan Ewald (tidl Olsen, Nvf Nov 34), f 4 Aug 08 i Kbh. S af Bagemester Christian Frederik Olsen og Valborg Kamilla Kristiane Jensen. Student 27 (mg) priv dim. Med Eks V 35 laud. — Turnus Fakse Sgh Marts 35, 2' Rsl der Jan 36.



Gift 17 Febr 35 i Kbh med Rigmor Ida Andrea Hilda Gregersen, f 27 Maj 08 i Kbh. D af Maskinmester Niels G. og Ida Margrethe Kristine Poulsen.

Emanuel, S v e n d Aage, f 30 April 02 paa Frbg. S af Afdelingsing E. E. og Anna Sofie Jørgensen. Student 20 (7,29) Metropolitansk. Med Eks S 27 laud. — Vikar Okt - Dec 27. Kand St Lukas Stift Febr 28 - Jan 29, Rud Berghs Hosp Febr - Juli 29, Alm Hosp Aug 29 - April 30. Turnus Rigshosp (B og D) Maj 30 - Marts 31. Assist Univ retsmedic Inst April 31 - Marts 32. Klin Assist Rigshosp dermatol Afd April - Sept 32, 2' Rsl der Okt 32 - Sept 34. Kand Blegd Hosp Nov 34 - Jan 35. Assist Finseninst dermatol Afd April 35. 1' Rsl Rigshosp dermatol Afd Okt 35. — Specialistautor (Dermatovenerol) 36.

G i f t 23 Nov 29 paa Frbg med Rigmor Boserup, f 24 Nov 1900 i Elmelunde, Møen. D af Forpagter Axel B. og Valborg Boserup.



Emborg, S v e n d Trøst, f 12 Febr 10 i Vordingborg. S af Komponist, Organist Jens Laursen E. og første Hustru Thora E. Schelde. Student 28 (mg) Sorø. Med Eks V 35 laud. — Turnus Vejle Sgh Juni 35 - Maj 36.



Enemark, R a s m u s Jacobsen, f 27 Sept 03 i Døstrup (Tønder Amt). S af Bygmester Iver Hansen E. og Kjestine Olesen. Student 23 (mg-) Tønder. Med Eks S 32 haud I. — Vikar Silkeborg Sgh Aug 32, Rsl der Okt 32 - Sept 34. — Prakt Them fra Sept 34.

G i f t 11 Sept 34 paa Frbg med Else Ulrich, f 30 April 05 i Thisted. D af fhv Stationsforst Georg Gustav U. og Astrid Kabell.



Engberg, J a k o b Frederik, f 18 April 1862 i Hemmet ved Tarm. S af Pastor Jakob Fr. E. og Elise Henriette Teilmann. Student 80 (II) Schneekloths Sk. Med Eks S 87 haud I. — Rsl Garn Sgh Juli 87 - 88. Læge Ivigtut (Grønland) Aug 88 - Juni 89. Kand Fred Hosp Aug 89 - Febr 91. — Prakt Tranbjerg paa Samsø April 91. Privat Kbh fra April 35.

G i f t I: 20 Dec 92 i Hemmet med J o h a n n e Julie Emilie Karoline Jakobsen, f 20 Okt 1858 i Fredericia. D af Pastor J. J. J. og Hustru, f Richter, siden 98 Pt paa Sindsygehosp. — II: 20 Dec 07 i Kbh med Ingeborg Schjørning, f 24 Aug 1874 i Aalborg, † 21 Dec 34. D af Købm Jakob Bolle Sofus S. og Sofie Bolette Ackermann.



Engel, Søren Johan Heiberg, f 14 Okt 1876 i Kbh. S af Adjunkt Johan Christian Wolf E. og Bolette Christine Heiberg. Student 97 (I) Sorø. Med Eks V 05 haud I. — Vikar Maj - Aug 05. Konst Kand Kom Hosp Sept - Dec 05. Aman Febr 06 - Jan 07. Rsl Viborg Amtssgh Febr 07 - April 08. Kand Middelfart Sindssygehosp Maj - Juli 08, Fred Hosp Aug 08 - Juli 09. Rsl Viborg Amtssgh Aug 09 - Juni 10, St Josephs Hosp otolog Afd Juli 10. Studierejse (Otologi) 12. Indlæggelses- og Behandlingsret paa St Josephs Hosp 19. Specialistanerk (Otolaryngologi) 18. — Prakt Kbh fra Juli 10.



Gift 6 Dec 12 i Kbh med Ellen Dybdal, f der 2 Aug 1886. D af Stiftamtmand Anders D. og Pauline Rasmussen.

***Engelbreth, Christoffer**, f 13 Okt 1872. S af Landmand Wolff Frederik E. og Johnine Nielsine Eyde. Student 90 (I) Nørrebros Sk. Med Eks S 97 laud. — Vikar. Konst Kand Kom Hosp Afd IV Sept 97 - Jan 98, kir Afd Maj - Juni 98. Studerede Dermatologi i Udlandet 98, 99, 06, 12. — Prakt som Dermatolog Kbh fra Juli 98.



Gift 24 Nov 13 i Kbh med Victoria Dinesen, f der 13 Marts 1886.

Engelbreth-Holm, Julius (tidl Holm, Nvf Jan 26), f 22 Jan 04 i Kbh. S af Læge Vilhelm E.-H. og Karen Johanne Marie Gether. Student 22 (mg+) Metropolitansk. Med Eks S 29 præ ceteris. — Friv Assist Univ patol-anatom Inst E 28, Univ Inst for alm Patologi fra Nov 29. Vikar Kand Fru Hermansens Klin Juli - Aug 30 og 31. Turnus Rigshosp Maj 32 - April 33. Vidensk Assist Finseninst Laborat fra April 33. Censorsuppleant (Anatomi) med Eks fra Nov 33. Assist Prosektor Kom Hosp fra Juni 35. — Dr med 21 Sept 33 (Experimentelle Studier over den overførbare Hønseleucose). — Medl af Best Kbh med Selsk fra 34.



Gift 23 Sept 32 i Kbh med Anita Emmy Adela Tillisch, f 29 Febr 08 i Næstved. D af Landsretssagf Paul Christian T. og Johanne Louise Rottbøll Koefoed.

Engelbreth-Holm, Vilhelm (tidl Holm, Nvf Jan 26), f 4 Jan 1867 paa Vindumovergaard ved Viborg. S af Forp Julius Christian H. og Adel-



heid Margrethe Ernestine Valentiner. Student 85 (II) Nykøbing F. Med Eks V 93 laud. — Konst Kand Vestre Hosp Maj - Juni 93. Kand Kom Hosp Jan 96 - Sept 97. I Wien Okt - Nov 97. Konst Rsl Øresundshosp Dec 97, fast ansat Jan 98 - Juni 01. Assist Prof Bremer 97 - 99, Prof S. Bang 1900 - 03. Specialistanerk (Int Medicin, særlig Brystsygd) 19. — Vikar S 93. Aman Okt 93 - Dec 94. Konst Distriktslæge i Vestmanhavn, Færøerne, Jan - Aug 95. Vikar E 95. Prakt Kbh fra Dec 99. Rsl Hæren April 01 - Marts 02. Visitator Kom Hosp Febr 02 - Maj 06. Overtog Hellerup Sanat 03 - Nov 10. Visitator Nationalforen til Tub Bekæmpelse April 06 - April 16. Læge Klin for sengeliggende Brystsyge.

Kastelsvej, 07 - Nov 10. — Korr Medl af Internat Selsk til Tub Bekæmpelse April 06.

G i f t 8 Nov 01 paa Frbg med K a r e n Johanne Marie Gether, f 1 Nov 1882 i Kbh. D af Kontorchef Malthe G. og Hilda Roerup.

Engelsen, K a j Andreas Ulstrup, f 25 Aug 1889 i Henne (Ringkøbing Amt). S af Sognepræst Otto Valdemar E. og Olga Marie



Ulstrup. Student 07 (II) Aarhus. Med Eks S 14 laud. — Rsl Garn Sgh Viborg Nov 14 - Okt 15. Kand Frbg Hosp Afd C Jan - Maj 16, Turnus Afd B Juni - Nov 16, Afd A Dec 16 - Maj 17. Rsl Garn Sgh Kbh kir Service 17, Brønderslev Sgh Febr 18 - Sept 26. — Prakt Brønderslev fra Juli 17. Læge Brønderslev Børnehjem fra Nov 29. — Form Hjørring Amts Lkf fra Jan 32.

G i f t 17 Juli 17 i Odense med K a r e n Katrine Elise Hansen, f 4 April 1893 i Allinge, † 17 Febr 36. D af Direktør Charles H. og Ida Siebold.

***Erichsen, A x e l** Knud, f 14 Marts 1893 paa Frbg. S af Handelsgartner Henrik E. og Henriette Jørgensen. Student 11 (I) Metropolitansk. Med Eks S 22 haud I. — Vikar Aug - Okt 22. Aman Okt 22 - Jan 23. Prakt Hallund ved Brønderslev Jan 23 - Okt 25. I Amerika fra 26.

G i f t 18 Aug 20 paa Frbg med Elsie Bähring, f 28 Dec 1898 i Königsberg D af Arkitekt Louis B. og Emma v. Rogetzski.

***Erichson, P o u l** Christian Klauman, f 30 Juli 1888 paa Frbg. S af Godsekspeditør Martinus Christian Klauman E. og Christine Gede. Student 06 (I) Frbg. Med Eks S 13 laud. — Rsl Hæren Aug 14. Turnus Frbg Hosp Okt 14. Kand Bispeb Hosp Afd B Nov 15 - Okt 16. — Aman. Prakt Kastrup fra 16. Kommunalæge.

Eriksen, Christian Peder, f 4 Juli 04 i Farum. S af Gaardejer Knud E. og Marie Helene Petersen. Student 23 (I) Birkerød. Med Eks V 31 haud I. — Vikar Rsl Amtssgh Dronninglund Febr - Marts 31. Kand Skive Sgh kir Afd Maj 31 - Okt 32, med Afd der Nov 32 - Okt 33. 1' Rsl Slagelse Sgh Okt 33. — Prakt Borup fra Maj 35.



Gift 16 Aug 31 i Farum med Inger Margrethe Scheibel, f 26 Dec i Kbh. D af Rodemester Vilhelm Ludvig S. og Thyra Antoinette Ryder.

Eriksen, Erik Karl, f 30 Maj 1895 i Kbh. S af Snedkermester Thorvald E. og Kirsten Groule. Student 13 (5,11) Borgerdydsk p V. Med Eks V 20 laud. — Vikar Febr og Juni - Juli 20. Konst Kredslæge Læssø April - Maj 20. Kand Kbh Amtssgh F Nov 20 - Sept 21, Finsens Lysinst kir Afd Okt 21 - Marts 22, St Josephs Hosp kir Afd April - Juni 22. Konst Rsl Kbh Amtssgh kir Afd Juli - Sept 22. Turnus Kom Hosp (II og V) Okt 22 - Sept 23. Kand St Lukas Stift Okt 23 - Sept 24 Assist Prosektor Frbg Hosp Okt 24. Assist Prosektor Kom Hosp Okt 25. — Prakt Kbh fra Jan 24. Assist Læge Arbejderforsikringsraadet fra Aug 24. 2' Reservekirurg Kom Hosp Afd V Sept 27 - Aug 29, Kand Afd IV der Sept 29 - Marts 30, Rigshosp Fødeafd B April - Aug 30. 1' Reservekirurg Kbh Amtssgh F Sept 30. — Specialist-anerk (Kirurgi, Gynækologi) 34.



Gift 3 Maj 21 i Kbh med Gerda Julie Gundestrup, f der 2 April 1893. D af Grosserer Johannes G. og Camilla Christensen.

Eriksen, Hans Einar, f 25 Nov 1887 i Moss, Norge. S. af Snedker A. Gustaf E. og Marie Bolette Hansen. Massør. Student 20 (god) priv dim. Med Eks S 28 laud. — Studierejse U. S. A. Aug 28 - Febr 29. Turnus Kom Hosp (III og I) April 31 - Marts 32. Læge Skodsborg Sanat. — Prakt Frederikshavn fra Aug 35.



Gift 12 Dec 12 i Søllerød med Mabel Florence Erikson, f 19 Dec 1889 i Stockholm. D af Pastor John Magnus E. og Clarabelle Bessie Stevens.

Erlendsson, Valdemar, f 16 Juni 1879 i Gardur, Thingösyssel, Island. S af Altingsmand Erlendur Gottskálksson og Thorbjörg Gudmundsdóttir.



Student 02 (I) Reykjavik. Korrespondent til islandske Blade 02-06. Før Embedseks gentagne Konst som Kand og Rsl ved forskellige Hosp. Med Eks V 09 laud. — Kand St Hans Hosp Febr - Juli 09. Rsl Amtssgh Odder Aug 09 - Juli 10, Juelsminde Kysthosp Aug - Dec 10. Konst Rsl Vejle Sgh Jan 11. Turnus Frbg Hosp (A og B) Marts 11 - Febr 12. — Prakt Frederikshavn fra Aug 12. Jernbanelæge Okt 12. Kommunelæge Flade-Gærum Nov 12 - Dec 23. Studierejser (intern Medicin, Dermatologi) 19, 21, 22 (Tyskland). Medicinsk Medarbejder ved det islandske Litteratursamfund.

Gift 2 Aug 12 i Vordingborg med Ellen Margrethe Heegaard-Jensen, f der 10 Sept 1890. D af Manufakturhandler Ludvig Sofus J. og Jutta Henriette Højer Heegaard.

Ernst, Jørgen, f 11 Sept 07 i Kbh. S af Overlæge N. P. Ernst og Margrethe Dalberg. Student 25 (I) Metropolitansk. Med Eks S 32 laud. — Vikar Finseninst kir Afd Juli - Aug 32, Kand der Sept 32 - Febr 33. Vikar Marts 33. Rsl Ribe Sgh April - Okt 33. Kand St Elisabeths Hosp Specialafd Nov - Dec 33, kir Afd der Jan - Juni 34. Vikar Juli 34. Skibslæge ØK Aug - Nov 34. Surnum Kand Rigshosp Fødefafd A Dec 34. Vikar Samf for Vanføre Jan - Febr 35. Kand Alm Hosp April 35. Assist Seruminst fra Febr 36. — Korpslæge Akadem Skyttekorps fra 32.



Ernst, Poul Jacob, f 8 Sept 1893 paa Frbg. S af Generalmajor Louis Jacob Marius E. og Ebba Marie Henriette Lindberg. Student 11 (I) Borgerdydsk Helgolandsgade. Kand St Johannesstift Febr - Marts 18, Aarhus Kom Hosp med Afd April - Juli 18. Rsl Roskilde Amtssgh Dec 18 - Jan 19. Vikar Kand Rigshosp Afd H Juli 19, Afd C der Juli - Aug 20. Med Eks V 21 laud I. — Kand Kom Hosp Afd IV Febr - Marts 21, Rigshosp Røntgenklin April og Juni - Sept 21. Rsl Garn Sgh III Klin Sept 21 - Sept 22. 2' Assist Samf for Vanføre Okt 22 - Juli 23. Turnus Frbg Hosp Sept 23 - Aug 24. Rsl Fru Hermansens Klin Nov 21 - Febr 24 og Juli 25 - Marts 26. Kand Alm Hosp Febr - April 25. Assist Rigshosp Røntgenklin Juli - Nov 29. Forskellige Vikariater. — Prakt Kbh fra E 22.



Gift 13 Okt 22 i Humlebæk med Zanny Christiane Petersen, f i Kbh. D af Malermester Herman P. og Minna Petersen.

† **Errboe, Joseph Petersen**, f 1 Nov 1844 i Ærøskøbing. S af Skibsfører Hans Jacob E. og Johanne Sigismine Møstine Theiss. Student 65 (II)



Herlufsholm. Studerede Filologi til 67. Med Eks S 73 haud I. — Rsl Hæren (Odense) Aug 73 - Juli 74 og (Kbh) Aug 74 - Febr 75. Surnum Kand Fred Hosp Jan - Marts 75, fast ansat April 75 - Jan 76. — Prakt Ærøskøbing Marts 76, Ringe April 86. Jernbanelæge Jan 91. Privat Odense Okt 20. — Død 11 Jan 33.

Gift I Nov 78 i Ærøskøbing med Anna Catrine Vogelias Steenstrup, f der 29 Juli 1862. D af Overretsprokurator Birger Nicolaj Eeg S. og Ivara Erica Colding.

† **Erslev, Mauritz Christian Edvard**, f 30 Aug 1864 i Køge. S af Organist Poul Christian E. og Ella Marie Amalie Leschly. Student 82 (I) Roskilde. Studerede Medicin i New York 86 - 89. Med Eks i Kbh S 93 haud I. — Konst Kand Kom Hosp Juni - Okt 93. Studerede Otologi i Kbh (Poliklin, Garn Sgh) og Berlin 01. — Prakt Lou Nov 93 - F 1900, Nykøbing F som



Otolog Juni 1900 - 06. Skibslæge (VK) S 06. Prakt Thoreby Okt 06 - 08. I New York Marts 10 - Jan 11 med Tjeneste ved det patol-anat Inst under St Lukes Hosp. Kand Kom Hosp Afd VI Juni - Aug 11, St Hans Hosp Sept 11 - Sept 12, desuden nogle Mdr Rsl Garn Sgh 11. Vikar Sept 13 - Sept 14. Prakt Brande Okt 14 - 17. Kand Kom Hosp Afd VI E 17, Blegd Hosp Dec 17 - Sept 18, Middelfart Sindsygehosp Sept 18 - Febr 24. Prakt Skovshørup pr Brænde-

rup Febr 24, Barrit Dec 25. — Død 17 April 34.

Gift I: 13 Juni 96 i Sundby med Anna Ulrikka Steenberg, f 6 Juni 1870 i Kbh, † 6 Juni 14. D af Prof Niels George S. og Anna Dorthea Holten. — II: 5 Juni 25 i Nyborg med Sygeplejerske Marie Elisabeth Mazanti, f 4 Marts 1892 i Vamdrup. D af Toldassist, Løjtnant Julius M. og Germiné Sophie Markussen.

† **Esbensen, Knud Andreas**, f 3 Jan 1882 i Kbh. S af Grosserer Peter Ferdinand E. og Christiane Elisabeth Schierbeck. Student 1900 (I) Borgerdysk p Ø. Med Eks V 09 haud I. Vikar Kand Fødselsstift Juli - Dec 09. Kand Rigshosp Fødeafd B Nov - Dec 10, St Josephs Hosp kir Afd Febr - Juli 11, Øresundshosp med



Afd Juli 11 - April 12, Kbh Amtssgh F April - Okt 12. Rigshosp Fødeafd B Okt 12 - Okt 13, Alm Hosp Okt 13 - Dec 14, Rigshosp Børneafd Jan - Juni 15. — Vikar Febr - Juni 09. Skibslæge Dec 09 - Jan 10 og Febr - Okt 10. Prakt Kbh Nov 12 - Aug 15. Assist Rothschildhosp gynækol Afd (Wien) Aug 15 - Okt 16. Kvinde- og Børnelæge Flygtningelejren Niederalm, Grödigg ved Salzburg Okt 16 - Juli 18. Læge Kvindeafd i Witkowitz Hosp, Mähren, Juli 18 - Marts 19. Prakt Durup Maj 19 - F 32, Hasle

F 32. — Død 18 Dec 34.

Gift I: 30 Juni 07 paa Frbg med Ida Vilhelmine Jørgensen, f Kra-

mer (tidl gift med Forf Martin J.), f 28 Maj 1873 i Kbh. D af Grosserer Carl K. og Olufa Olsen. Skilt Marts 15. — II: 10 Sept 16 i Wien med Margrethe Katharina Pröll, f der 31 Jan 1894. D af Banefunktionær Karl P. og Rosa Rainer. Sep Maj 24.

† **Eschen, Jens Jacob**, f 8 Juni 1862 i Marstal. S af Toldforvalter Christian Carl E. og Birthe Marie Albertsen. Student 82 (I) Herlufsholm. Med Eks V 89 haud I. — Konst Kand Alm Hosp Febr - Marts 89, Kom Hosp Afd I April - Sept 89, Fred Hosp Okt - Nov 89, Kom Hosp Afd I Jan - Marts 90. Kand Frbg Hosp April 90 - Juli 91, samtidig Assist Prof F. Howitz. Kand Fred Hosp Okt 91 - Juli 93, konst Reservemedicus der Sept 92 - Jan 93. Fast Kand Fødselsstift Maj - Sept 94. Reservekirurg Fred Hosp Afd C Okt 95 - Sept 98. — Dr med 17 Dec 95 (Om tuberkuløs Coxitis). Specialistanerk (Kirurgi) 18. — Skibslæge Aug - Sept 91. Prakt Dragør Sept 93 - April 94, Kbh Okt 94 - Sept 95, Aalborg Okt 98 - Marts 11 og Jan 22 - Okt 29. Hospitals-, Stads- og Distriktslæge der Sept 98 - Marts 15. Privatklin 98 - 10 og Fødehjem 05 - 10.



Overlæge Aalborg Amtssgh 07 - 21. — Privatdocent 96 - 97. Smiths Stipendium 97. Form Aalborg Lægeforen 99 - 04, Aalborg Amts Jordemoderforen 05 - 21, Amtsafd af Nationalforen til Tub Bekæmp 03 - 29, Dansk Røde Kors 18 - 29. — Privat Farum 29. Død der 16 Dec 30. — R* 21 Maj 28.

Gift I: 9 Okt 94 i Præstø med Henriette (Henney) Dorteia Porep, f 4 Juni 1867 i Kbh, † 10 Maj 11 i Aalborg. D af Snedker Carl Ferdinand P. og Anna Cathrine Gundelach. — II: 16 Okt 12 i Kbh med Margrethe Thomsen, f der 1 Maj 1872. D af Prof Carl Aug. Th. og Cathrine Sophie Poulsen.

Eschricht, Niels Ferdinand, f 14 Juli 1865 i Farum ved Kbh. S af Læge Gotthilf Ferdinand E. og Johanne Marie Jørgensen. Student 84 (II) priv dim. Med Eks S 92 haud. — Aman Aug 92 - Sept 93. Vikar. Kand Blegd Hosp og surnum Kand Kom Hosp Sept 93 - Okt 94. Læge Udvandreriskib Okt 94 - Maj 95. Vikar. Kand Kom Hosp Dec 95 - Okt 97. — Prakt Kbh fra Okt 97. Medl Værgeraadet 18 - 23, af Best Kbh Værgeraadetsforen 20 - 23.



Gift 6 Juni 08 i Vejlbj med Jytte Julie Gjellebøl Flindt, f paa Frbg 3 Jan 1884. D af Oberstløjtnant Henr. Emil F. og Elise Marie Gjellebøl.

Eskelund, Viggo Nielsen, f 2 Juli 1893 i Svendborg. S af Sognepræst Peder N. E. og Elisa Mathilde Christine Meisling. Student 12 (4,96) Odense.



Kontorist 12 - 14. Med Eks S 21 laud. — Kand Odense Sgh kir Afd Juli 21 - Juni 22. Rsl Amtssgh Holstebro Juli 22 - Sept 23. Kand St Josephs Hosp Okt 23 - Marts 24. Turnus Kom Hosp (II og V) Juni 24 - Maj 25. Assist Kom Hosp kir Poliklin Okt 25 - Sept 27. Kand Dr Louises Børnehosp Jan - Juni 28, Rigshosp Fødeafd B Sept 28 - Marts 29. Konst Kreds- og Sygehuslæge Terndrup Juli - Okt 29. Prakt Bangkok Jan - Juli 30. Assist Kom Hosp patol-anat Inst Sept 30 - Maj 32. Visitator Kom Hosp Maj 31. Prosektor Univ retsmed Inst Maj 32 - Dec 34. Assist Univ patol-anat Inst fra Jan 35. Prakt Kbh fra Nov 30. — Dr med 26 Marts 31 (Undersøgelser over

Magniumnarkosen og Forh mellem Mg og Ca ved denne og nogle andre Narkoser). Specialistanerk (Patol-anat og Vævsmikr) 35.

Gift I: 4 Marts 27 i Terndrup med Sine Esther Hansen, f 27 Sept 05 i V Hassing. D af Kreds- og Sygehuslæge M. J. Hansen og Hustru, f Bruun. Skilt Aug 32. — II: 2 Sept 32 paa Frbg med Thora Vilhelmine Grønnegaard, f 8 Maj 02 i Kbh. D af Købmand Christian L. G. og Emmy Jensen.

Esmann, Ellen, f 3 Dec 02 i Kbh. D af Dr med Viggo E. og Elisabeth



Esmann. Student 22 (I) Ingrid Jespersens Sk. Med Eks S 30 laud. — Vikar Aalborg Kom Hosp med Afd Sept 30, Kand kir Afd der Jan 31 - Dec 32. Surnum Kand Rigshosp Fødeafd B Jan - Febr 33, Vikar der Marts 33. Turnus Kom Hosp (II og V) April 33 - Marts 34. Kand Statshosp Sønderborg Gynækol-obstetr Afd April 34, Rigshosp Fødeafd A April - Sept 35, Børnehosp Fuglebakken Okt 35.

† **Esmann, Viggo**, f 28 Juni 1864 i Thisted. S af Prokurator, Kreditfor-
eningsdirektør Georg Theophilus E. og Fanny Elisabeth Augusta Bertelsen.



Student 82 (I) Viborg. Med Eks S 89 laud. — Assist Læge Viborg Amtssgh Okt 89 - Nov 90. Kand Fødselsstift Dec 90 - Nov 91, klin Assist der Dec 91 - Okt 92. Rsl Hæren (Kbh.) Sept 91 - Nov 92. Kand Kom Hosp Dec 92 - Sept 94, Frbg Hosp Okt 94 - Okt 95. Rsl Aarhus Kom Hosp Nov 95 - Okt 96. Rsl Fødselsstift Okt 96 - Okt 99. Konst Overakkuchør der Dec 96 - Maj 97, samtidig Leder af den praktiske Undervisning der. I Paris F 96. — Dr med 2 Maj 96 (Fødselens Forløb ved medfødte og erhvervede (cikatrielle) Fornævninger i Vagina). Deltog i Konkurrence om Overakkuchørebedet Rigshosp Fødeafd B 10 (Erkendelsen, Følgerne og Behandlingen af det mekaniske Mis-

forhold under Fødslen ved snævert Bækken). Specialistanerk 18. — Prakt som Gynækolog og Fødselshjælper Kbh fra Okt 99. Skolelæge Jan 1900 - 09.

Oprettede Privatklin Marts 05. — Medl Best Kbh Lægeforen 02 - 03. Form Lægernes Forsikringsforen 94, for Foren for Gynækologi og Obstetrik 22 - 24, for Best for Jordemoderforen for Kbh og Omegn 22. — Død 6 Okt 31.

G i f t 20 April 97 i Aarhus med Elisabeth Esmann, f der 25 Jan 1868, † 12 Okt 31. D af Direktør Jørgen Victor E. og Laura Christiane Hamershøi.

Esmarch, Ole, f 9 Sept 07 i Kbh. S af Baneingeniør, cand polyt Johannes Marius E. og Ellen Langsted. Student 26 (6,22) St Jørgens Gymn. Med Eks S 35 laud. — Turnus Svendborg Sgh Sept 35 - Aug 36.



G i f t 9 Juli 35 i Aarhus med Gerda Marie Rigmor Schmidt, f 7 Sept 10 i Fredericia. Plejedatter af Redaktør H. Hansen.

Espersen, Geert (tidl Espersen-Nielsen; Nvf 07), f 21 Maj 1880 i Otting ved Skive. S af Gaardejer Esper Nielsen og Maren Jepsen. Ved Landvæsenet. Student 01 (I) priv dim. Med Eks V 08 laud. —



Konst Kand Sundby Hosp Juni - Sept 07. Aman Marts - Okt 08. Kand Øresundshosp med Afd Okt 08 - Jan 09. Rsl Odder Sgh Febr - Juli 09. Vikar og konst Distriktslæge E 09. Turnus Fred Hosp og Rigshosp Jan - Dec 10. Assist Jysk Fødselsanst April 11 - Okt 12. Rsl Aarhus Kom Hosp April 11 - Marts 13, Reservekirurg Afd A der April 13 - Marts 15. Fast Kand Rigshosp Fødeafd B April - Okt 15. Chef jyske Kvinders Ambulance Marts 15. Studierejser Jan - Febr 11, Okt - Nov 12 (Kirurgi; Berlin, Dresden, Wien). Assist Kom Hosp kir Poliklin Nov 15. Rsl Kbh Amtssgh F Nov 15 - Nov 16. Specialistanerk (Kirurgi) 18, (Gynækologi) 24. — Overlæge Amtssgh Tisted fra Nov 16. Medl Sundhedskomm 18.

G i f t 15 Nov 29 i Kbh med Erna Gyrithe Hansen, f 26 Juni 1889 i Helsingør. D af Skibsfører og Lods Chr. H.

Espersen, Olaf Tage, f 2 Aug 04 i Lundø (Viborg Amt). S af Overlærer Niels E. og Maria Laurine Danielsen. Student 23 (ug÷-) Rungsted. Syg et Aar. Med Eks V 32 laud. — Kand Svendborg Sgh Marts 32 - Febr 34. Rsl Amtssgh Tranebjerg April - Sept 34. Turnus Rigshosp (A og C) Okt 34 - April 35, fast Kand Afd A der Maj 35 - Jan 36, klin Assist der Febr 36.



G i f t 14 April 34 i Svendborg med Harriet Amalie Moses, f 2 Aug 06 i Svendborg. D af Vinhandler Richard Johan M. og Inger Klagenberg.

† **Estrup, Niels Nielsen**, f 3 Nov 05 i Aalborg. S af Repræsentant Niels Nielsen E. og Anna Martine Stuhr. Student 23 (6,99) Aalborg. Med Eks V 32 laud. — Rsl Usserød Sgh Okt 32. — Død 5 April 33.



Evers, Poul, f 27 Marts 1899 i Faaborg. S af Birkedommer Victor Julius Ludvig E. og Ingeborg Lassen. Student 17 (4,96) Sorø. Med Eks V 25 laud. — Vikar m m Febr - Dec 25. Kand Viborg Sgh kir Afd Dec 25 - Okt 27. Rsl Sorø Sgh Nov 27 - Okt 28, Hobro Sgh Nov 28 - Sept 29. Kand Kbh Amtsglh G med Afd Okt 29 - Febr 30. Aman Marts 30 - Sept 32. Forsk Vikariater. — Prakt Bjerringbro fra Febr 33.

Gift 12 April 30 i Mariager med Karen Boas, f 25 Juli 02 i Aalborg. D af Dommer Johan Erik B. og Caroline Harriet Adler.



Evers, Vilhelm Emil, f 10 Febr 03 i Roskilde. S af Gartner Ferdinand E. og Flora Sandberg. Student 22 (mg÷) Efterslægtens Sk. Med Eks S 30 laud I. — Vikar S 30. Kand Folkekuranst Hald April - Sept 31, Sindssygehosp Middelfart Okt 31 - Jan 32. Vikar Febr - Nov 32. Turnus Aarhus Kom Hosp Dec 32 - Nov 33. Prakt Aarhus Dec 33 - Aug 34. Aman Hadsund Sept 34. — Prakt Lundby fra Juni 35. Jernbanelæge Aug 35.

Gift 30 Aug 31 i Nøddebo med Rigmor Bossing, f 18 Jan 01 i Kbh. D af Stabssergent P. B. og Maria Madsen.



Ewertsen, Adolph Wind, f 19 Maj 1865 i Roskilde. Søn af Gods ekspeditor Christian Frederik E. og Emma Henriette Augusta Giemsøe. Student 82 (I) Roskilde. Med Eks V 89 laud. — Vikar Febr og Okt - Dec 89. Rsl Søværnet Maj - Sept 89. Kand Kom Hosp Jan 90 - Sept 91. Studerede Kirurgi og Øjensygdom i Paris Okt 91 - April 92. Specialisterk (Kirurgi, Øjensygdom) 18. — Prakt Kalundborg April 92 - Nov 93, derefter Hjørring. Sygehuslæge der Nov 93. Overkirurg der 26 - Sept 29. — Talrige Studierejser i Ind og Udland. — Privatiserer Hellerup fra Sept 29. — R* 27 Dec 19.

Gift 2 Dec 92 i Roskilde med Sofie Vilhelmine (Minna) Formann, f der 16 Jan 1866. D af Forpagter Theodor Carl Sofus F. og Sofie Vilhelmine Løppenthin.

Faarup, Chresten Olaf Hornbech, f 9 Febr 05 i Randers. S af Købmand Johannes F. og Rigmor Hornbech. Student 23 (mg+) Randers. Med Eks S 30 præ ceteris. — Rsl GI Skovridergaard Juli - Sept 30. Vikar Okt 30. Kand Finseninst kir Afd Nov 30 - April 31. Vikar Kbh Amtssgh G med Afd Juni - Juli 31, Kand der Okt 31 - Aug 32. Vikar Børnehosp Fuglebakken Sept - Nov 32. Assist Seruminst Dec 32. Kand Rigshosp Afd A Febr 36.



Gift 29 Dec 32 i Ølstykke med Kittie Skovgaard. D af Læge Arnold S. og Gerda Arup.

† **Faber, Arne**, f 18 Marts 1873 i Stege. S af Grosserer Carl Johan F. og Agnete Mackeprang. Student 93 (II) Borgerdydsk p Kr. Med Eks S 99



haud. I. — Konst Kand Alm Hosp Okt - Nov 1900. Kand Blegd Hosp Jan - Marts 02, Øresundshosp Juni 02 - Marts 03, Diakonissestift Marts 03 - Aug 04, Kom Hosp Marts 05 - Dec 06. 2' Assist Kbh Poliklin med Afd Jan - Maj 03, 1' Assist der Juli 05 - Juli 08. Friv Assist Kom Hosp patol Inst 07 - 09. Klin Assist Kom Hosp Afd II Marts 10 - Febr 11. 1' Assist Kbh Tuberkulosestation Okt 11 - Dec 13. 1' Rsl Bispeb Hosp Afd B Sept 13 - April 16. Studierejse (Hjertesygdom og patol Anat) Sept 04 - Febr 05 (Strasbourg; Hydroterapi) April 16 (Sverige) og Jan 23 (Dresden), 24 Frankrig, 28 England, 29 Budapest, 34 Moskva. — Aman Dec 99 - Marts 1900. Skibslæge (ØK) Dec 1900 -

Juli 01 og Juli - Okt 08. Rsl Hæren Jan 11 - Dec 12. Skibslæge under Krigsfangetransp Jan 19 og under Afstemningen i Sønderjylland 20. Prakt Kbh Okt 06, som Specialist (Hjertesygdom) 16. Specialistanerk (Int Medicin, særlig Hjertesygdom) 18, (Gigtssygdom) 26. Lærer Bispeb Hosp Sygeplejesk 13 - 16. Overlæge Silkeborg Bad 16 - 33. Overlæge Folkekuranst Hald Maj 33. Udgivet (sammen med Dr med A. Norgaard) Haandbog i Diætetik 33. — Død i Kbh 20 Maj 34.

Gift I: (b v) 29 Juni 06 med Ellen Ewald, f 27 Dec 1881 i Lyngby, † 8 Marts 07. D af Forfatter Carl E. og Emilie Salomon. — II: (b v) 19 Febr 15 i Kbh med Bodil Johansen, f der 12 Okt 1886. D af Prof Viggo J. og Martha Møller.

† **Faber, Eli Frans Johannes**, f 22 Juni 1897 paa Frbg. S af Læge Poul William Kuhn F. og Alice Johanne Ruben. Student 15 (4,75) Borgerdydsk p Ø. Med Eks V 24 laud. — Konst Kand Rigshosp Børneafd Febr 24. Assist Labor der til 26. Turnus Rigshosp (A og C) Nov 26 - Nov 27. Kand



Blegd Hosp Dec 27 - April 28, Rigshosp dermatol Afd Juni - Dec 28, Børneafd der Jan - Sept 29. 2' Rsl Bispeb Hosp Afd C Okt 29 - Okt 31. Assistent og fung Chef Kom Hosp med Poliklin Maj - Dec 31. Rsl Blegd Hosp Jan 32. — Dr med 12 Juni 28 (Serumkalken og Serumfosforet i Barnets første Leveaar). Indb Foredragsholder 2' internat Lyskongres i Kbh 32 (Lysbehandling af Rachitis og Tetani). — Død 23 Juni 33 i Kbh.

Gift 15 April 28 i Kbh med Ketty Christophersen. D af Guldsmed C. og Julie Wätzold.

***Faber, Emilie** (f Thamsen), f 29 Juni 09 i Kjellerup. D af Sygehuslæge Einar Th. og Emilie Sandberg. Student 28 (6,99). Karen Kiær's Sk. Med Eks S 35 haud I. — Turnus Bispeb Hosp (B og A) Aug 35.

Gift 20 Juni 35 med Læge Helge Faber.

† **Faber, Erik Einer**, f 15 Juni 1869 i Odense. S af Adjunkt Christian Godfred Veber F. og Bertha Bruun Muus. Student 87 (I) priv dim. Med Eks S 94 laud. — Surnum Kand Blegd Hosp Nov 94 - Maj 95. Konst Kand Kbh Amtssgh F Juni - Okt 95, fast ansat Nov 95 - Aug 96. Konst Fysikus Thorshavn Okt 96 - Juli 97. Kand Blegd Hosp Maj - Juli 98, Fred Hosp Okt 98 - Okt 99. Rsl Blegd Hosp Nov 99 - Marts 03, Fred Hosp Afd A April 03 - Marts 06. Studierejser (Edinburgh) Maj 99, (Wien) Maj 05 (Hydroterapi), (Tyskland - Østrig) Sept - Okt 08 (Balneologi). — Dr med 6 Marts 03 (Dødsårsagerne ved Difteri). Specialistanerk (Int Medicin, særlig Gigt, Rheumatisme og Stofskiftesygd) i8. — Vikar Juli - Okt 94. Prakt Kbh April 06 - April 16. Konst Overlæge Silkeborg Vandkuranst April 06, fast ansat Sept 06 -



Sep 15. Badelæge Fred Hosp April 09, Rigshosp Aug 10 - Febr 16. Overlæge og Direktør Montebello (ved Helsingør) med Bopæl der Jan 16. — Form Den alm d Lgf Massageudv 15 - 17, atter Medl af Udvalget 21 - 25, atter Form 25 - 29. — Død 18 Jan 31 i Kbh.

Gift I: 26 Febr 02 paa Frbg med Elouisa Buchardine Reeh, f 15 Dec 1880 i London. D af Grosserer Harald Reeh og Emmy Price. Skilt 22 Jan 08. — II: 1 April 08 i Kbh med Alm a Kirstine Norby Olsen, f der 18 Okt 1876. D af Dampskibsekspeditor Jens Larsen O. og Augusta Andersen.

Faber, Helge, f 5 Jan 09 i Kbh. S af Overlæge Erik F. og Alma Kirstine Norby Olsen. Student 27 Sorø. Med Eks V 34 laud. — Kand Amtssgh Næstved Febr 34 - Jan 35. Skibslæge ØK Febr - Maj 35. Kand Diakonissestift kir Afd Sept 35, Frbg Hosp Afd B Marts 36.

Gift 20 Juni 35 med Læge Emilie Thamsen.



Faber, Knud Helge, f 29 Aug 1862 i Odense. S af Adjunkt Christian Godfred Veber F. og Bertha Bruun Muus. Student 79 (I) Odense. Med Eks S 85 laud. — Kand Vestre Hosp Jan - April 86, Oringe Sindssygehosp Maj - Aug 86, St Johs Stift Nov 86 - Febr 87, Fred Hosp Maj 87 - Sept 88. Assist Univ Labor for med Bakteriologi Febr - Nov 90, Prosektor Kom Hosp Dec 90 - Maj 91, Univ patol-anat Inst Juni 91 - April 93. Reservemedikus Fred Hosp Afd A Maj 93 - Maj 96. — Prakt Kbh fra Okt 88. — Dr med 15 Marts 90 (Om Tetanus). Specialistanerk (Int Med) 18. Efter Konkurr med A. Fløystrup (De anæmiske Tilstande og Behandling af dem) Prof i klin Med 13 Maj 96, samt Overlæge Fred Hosp Afd B til 10, derefter Rigshosp Afd B til 32. Medredaktør Hosp Tid Okt 92 - Juni 98, Nord med Arkiv



Jan 1900, Acta med scand 20. Medl Konsistor 02 - 32. Univ Rektor 16 - 17. Efor Studenternes Spisestuer 17 - 32. Form Univ Idrætsudv 17 - 32. — Deltog 01 i Dannelsen af Nationalforen til Tub Bekæmp, har siden da været Form for dens Sanatorieudv og Medl Forretningsudv, fra 06 Foren's Viceform, Form for Forretningsudv fra 32. Medl Komm ang Foranst til Bekæmp af Tub 01, af Best Finsens Lysinst 01 - 10. Form Med Selsk 02 - 04. Kongevalgt Direktør i Best Dr Louises Børnehosp Febr 08. Form Komm til Forberedelse af en Omordning af det civile Sundhedsvæsen 08 - 21, Udv til Udarbejdelse af en Prøve for Embedslæger 13. Medl Da d L Udv ang Fortsættelseskurser 14, den danske Regerings Komm til Forplejning af syge Krigsfanger 16 - 18, af Best Rask-Ørsted Fonden 20 - 32, Udv ang Oprett af et Universitet i Jylland 20. Form Rigshosp Lægerraad 24 - 32, Dansk medicinsk historisk Selskab 32. Ministeriets Kommiterede i Aarhus Univ Best 33. — Dr jur hon causa Univ Edinburgh 27. Dr med hon causa Univ Upsala 27. — Medl: Kungl Fysiografiska Sällsk Lund 14, Göteborgs kungl Vetenskaps och Vitterhetssamhälle 15, Kungl svenska Vetenskapsakademien 25, Norske Videnskaps Akademi 30, Svenska Läkaresällsk 05, Norsk med Selsk 22. Korr Medl: Soc de therapeutique de Paris 99, Gesellsch f innere Med u Kinderheilkunde in Wien 08, Soc medico-chirurgica di Bologna 24, Academie royale de Medecine de Belgique 28, Verein f innere Med u Kinderheilkunde 31, Académie de Médecine de Paris 32, New York Academy of Medecine 32, Soc Lombarda di Medicina 35. Æresmedl: Royal Academy of Medecine in Ireland 12, Finska Läkarsällsk 18, Verein deutscher Ärzte Prag 23, Harvey Soc of New York 26, Assoc of American Physicians 26, The Royal Soc of Medecine 28, Finska Läkarsällsk Duodecim 29, Svenska Nationalforen mot Tuberculos 29, Gesellsch für Verdauungs- und Stoffwechselkrankheiten 30, Soc française d'Hématologie 31, Royal Coll of Physicians Edinburgh 31, Med Selsk Bergen 31, Dansk Selsk for Intern Medicin 32, Dansk Tuberkuloseselsk 32, Norsk med Selsk 33, American gastro-enterological Assoc 33, Kbh med Selsk 33, Ärztliche Verein München 35. — Efter Opfordring af Folkeforbundets hygiejn Komm og den kinesiske Regering Rejse til Kina for at undersøge nuværende Lægeskoler og give Raad om Planlæggelsen af fremtidig Lægeuddannelse i Kina Aug - Dec 30. — Holdt Gæsteforelæsninger ved: Karolinska Högsk i Stockholm 23, amerikanske Universiteter 26, Univ München 31, Univ London 35. Holdt The Schorstein Lecture i London 27.

— R* 15 Jan 03, D M 14 Jan 11. K² 14 Nov 17. M T f D Krh 20 Sept 19. F M 1, 16 April 21. K¹ 15 Jan 26. S K 23 April 32. F Æ L 5, 30 Jan 03. S N 2² 1 Febr 13. S Kr 3, 27 Maj 14. Ø r K O 17 Aug 17. Pr r K 2 og 3, 20 Marts 19. Fi HR 2¹ 30 Okt 22. N St O 2¹ 24 Marts 24. F Æ L 3, 23 Dec 27. S N 2¹ 22 April 30.

Gift I: 10 April 91 i Brønshøj med Thyra Louise Emilie Petersen. D af Sektionschef i den norske Generalstab P. Skilt 95. — II: 31 Okt 10 i Kbh med Ellen Becker. D af Apoteker Georg Ludvig B. og Frederikke Dorthea Foersom.

Faber, Victor, f 15 Aug 1874 i Holstebro. S af Distriktslæge William Hugo F. og Petra Martha Godtfredine Thyboe. Student 93 (II) Aarhus. Med Eks V 1900 haud I. — Vikar. Aman Febr - Juni 1900. Prakt Holstebro Nov 1900. Konst Distriktslæge der Juli 12 - Marts 15. Kredslæge Holstebro April 15. Embedslæge Nov 18.



Gift 2 Aug 01 i Aarhus med Anna Kathrine Sørensen, f der 8 Jan 1879. D af Købm Andreas S. og Anna Margrethe Thyboe.

Faber, William Børge, f 6 Juni 02 i Holstebro. S af Kredslæge Victor F. og Anna Kathrine Sørensen. Student 21 (7,42) Th. Langs Sk. Med Eks S 28 laud. — Kand Sindssygehosp Vordingborg Nov 28 - Marts 29, Aarhus Amtssgh med Afd April 29 - Marts 30, Radiumstat Aarhus April 30 - Juni 31, Marselisborg Hosp dermatol Afd Juli 30 - Sept 31, Aarhus Kom Hosp kir Afd Okt 31 - Marts 32, 2' Rsl radiolog Afd der og Radiumstat Aarhus April 32 - Marts 34, 1' Rsl der April 34 - Marts 35. 2' Rsl Rigshosp Røntgenklin April 35. — Specialistanerk (Radiologi) April 35. Dr med 11 April 35 (Røntgenbiologische Untersuchungen mit Gewebeskulturen als Indikator).



Gift 13 Sept 31 i Skanderborg med Grethe Larsen, f 15 Maj 08 i Middelfart. D af Overplejer ved Sikringsanst Nykøbing Sj Thorvald Bent L. og Ingeborg Povelsen.

† **Fabricius, Axel**, f 4 Nov 1867 paa Basnæs ved Skelskør. S af Forp Lars Peter F. og Laura Constance Marie Løng. Student 86 (II) Sorø. Med Eks S 93 laud. — Rsl Garn Sgh Juli 93 - Jan 94, Odense Sgh Febr 94, Silkeborg Vandkuranst S 94. — Aman E 94, hos Sygehuslæge O. V. Lassen i Randers Febr 95 - Dec 96 og prakt sammen med denne i Randers Jan 97; sammen med Overlæge Langballe fra Jan 06 - F 16; derefter alene. Læge Alderdomshjemmet 20. Prakt Feldballe 26. — Død 29 Maj 34.



Gift 17 Sept 96 i Kbh med Bertha Olarda Ipsen, f der 6 Nov 1869. D af Oberstløjtn Lauritz Abel I. og Betty Sophie Christensen.

Fabricius, Frederik Bernhardt Schack, f 18 Febr 1888 i Aarhus S af Grosserer Henrich Theodor Nicolaj F. og Abelone Brøgger. Student 06 (II) Marselisborg. Med Eks S 15 haud I. — Rsl Hæren Nov 15 - Febr 16, derunder Tjeneste ved Garn Sgh Slagelse, Garn Sgh Kbh Maj - Nov 16. Kand Øresundshosp med Afd Dec 16 - Maj 17. Rsl St Josephs Hosp Aarhus Juli 17 - Juli 19. Rsl Hæren (Roskilde) Sept - Nov 17 og Garn Sgh Aarhus Okt 18 - Marts 19. Turnus Bispeb Hosp (B og A) Aug 19 - Juli 20. Vikar der Aug 20. Kand Rigshosp Børneafd Sept 20 - Marts 21, Blegd Hosp April - Juni 21, Dr Louises Børnehosp Juli - Dec 21. — Prakt Kbh fra Maj 20.



Fabricius, Torben Bryan, f 12 Juli 08 i Rønne. S af Dommer Hans Ditlev F. og Maud Nicoline Fabricius. Student 26 (mg÷) Haslev. Med Eks S 33 laud. — Vikar Aug 33 - Jan 34. Kand Gigtsanat Skelskør Febr - April 34, Rsl der Maj 34 - Febr 35. Kand Frbg Hosp Afd A Marts 35.



Gift 29 Sept 34 i Kongsted med Gudrun Jensen, f 23 Dec 13 i Haslev. D af Landbrugsskoleforst Jens Christian J. og Marie Olsen.

† **Fabricius-Bjerre, Ejner** (tidl Bjerre, Nvf 92), f 14 Juni 1869 i Nyborg. S af Herredsfoged Nikolaj Frederik B. og Christiane Fabricius. Student 87 (II) Fredericia. Med Eks V 94 laud. — Konst Kand Fred Hosp. Rsl Garn Sgh 1/2 Aar, Amtssgh Roskilde 10 Mdr. Studerede Børnesygd og Ortopædi i Tyskland 3/4 Aar. — Prakt paa Frbg Juli 96. Assist Kbh Poliklin Afd for Børnesygd 97 - 04. Rsl Hæren (Kbh) Maj 99 - April 01. Læge »Bangs Børnehosp« Nov 04 - 09, Mødrehjemmet i Valby 09. Skolelæge 13 - 17. Specialist- anerk (Pædiatri) 18. — Repræsent i Den alm d Lgf 20 - 21. — Død paa Frbg 21 Maj 33.



Gift 27 Nov 96 paa Frbg med Anna Henriette Alvine Østrup, f 6 April 1874 i Kbh, † paa Frbg 2 Febr 22. D af Lærer, cand polyt Ernst Vilhelm Ø. og Marie Elisabeth Torst.

Fabricius Jensen, Henry — se J e n s e n, Henry Fabricius.

Fabricius-Møller, Johannes Tolstrup (tidl Fabricius Møller, Nvf 11 Nov 04), f 11 Jan 1885 i Vejle. S af Læge Jakob Ludvig M. og Anna Amalie Tolstrup. Student 03 (I) Vejle. Studerede i 2 Aar Polyteknik. Med Eks S 11 laud. — Kand Kbh Amtssgh F Sept 11 - Sept 12. Turnus Kom Hosp (II og V) Okt 12 - Sept 13. Prosektor i norm Anat Okt 13 - Sept 15. Kand Kom Hosp Afd IV Maj - Juli 14, Afd V Aug - Nov 14. Assist Prof Th Rovsings Klin Dec 15 - Sept 16, Kom Hosp kir Poliklin Febr - Aug 17. Prosektor i patolog Anatomi Aug 17 - Marts 20. Klin Assist Bispeb Hosp Afd A April 20 - Jan 22. 2' Reservekirurg der Maj - Aug 20 og Maj - Aug 21, Kom Hosp Afd V Febr - Okt 22. Reservekirurg Sundby Hosp Nov 22 - Maj 27. Gentagne Studierejser (Kirurgi). — Dr med 9 Nov 22 (Eksperimentelle Studier over hæmorrhagisk Diathese fremkaldt ved Røntgenstråler). Specialistanerk (Kirurgi, særl Kvindesygd) 24. — Assist Læge Arbejderforsikringsraadet Maj 23 - Maj 27. Læge Kbh Brandvæsen Jan - April 27. Overkirurg Aarhus Amtssgh fra Maj 27. — Medl Aarhus Sundhedskomm 32. Leder normal-anatom Inst Aarhus Univ fra 33.



Gift (b v) 16 Okt 23 i Kbh med Læge Tofa Castenschiold.

Fabricius-Møller, Tofa (f Castenschiold), f 27 April 1894 i Tjæreby, (Sorø Amt). D af Propr Chr. Ludvig C. og Karen Margrethe Lind. Student 14 (5,50) Kruses Sk. Med Eks S 23 laud. — Kand Bispeb Hosp Afd A Aug - Dec 23, Afd B Febr 24, Sundby Hosp Marts 24, Kbh Amtssgh F kir Afd April - Maj 24, med Afd der Juni - Dec 25 og Febr - Marts 26. Turnus Bispeb Hosp Afd C og Sundby Hosp Maj 26 - April 27. — Prakt Aarhus fra Nov 27.



Gift (b v) 16 Okt 23 i Kbh med Overkirurg Johannes Tolstrup Fabricius-Møller.

Faddersbøll, Henry Bruno Reinhold, f 15 Okt 1900 i Aarhus. S af pens Hjelper ved D S B Peder Christian Hundahl F. og Kristjane Thørring. Student 19 (5,00) Marselisborg. Med Eks V 27 laud. — Kand Sindssygehosp Vordingborg Marts - Maj 27, Amtssgh Odder Sept 27 - Febr 29. Rsl Amtssgh i Ørsted April 29 - Jan 30. Turnus Kom Hosp (II og I) Febr 30 - Jan 31; Fung 2' Rsl Afd II der Febr - April 31. Kand Øresundshosp Tubafd Sept 31 - Aug 32. Rigshosp Børneafd Sept 32 - Marts 33, Rud Berghs Hosp April - Okt 33. Fast Kand Bispeb Hosp Afd C Nov 33 - Okt 34. Forskellige Vikariater. Læge Kryolitbrud Ivigtut Juli 35.

Falbe-Hansen, Jørgen, f 27 Marts 03 i Holstebro. S af Overretssagf Einar Peter Jørgen F.-H. og Anna Marie Cathrine Henriette Kirstine Junge. Student 22 (I) Viborg. Med Eks S 29 laud. — Vikar Juli 29. Assist Rigshosp med Poliklin Aug - Dec 29. Konst Kommunelæge Vaag (Færøerne) Jan - Juni 30. Vikar Børnehosp Fuglebakken Juli - Aug 30. Prakt Havdrup Sept 30 - Sept 31. Rsl Brædstrup Sgh Okt 31 - Maj 32. Turnus Frbg Hosp Juni 32 - April 33, fast Kand kir Afd der Maj 33 - Marts 34. Friv Assist Kom Hosp Øreafd April - Sept 34, videnskabelig Assist der Okt 34, 3' Assist der Okt 35. Vikar Direktoratet for Ulykkesforsikr 2 Mdr S 34. Statistisk Arb i Genforeningsselsk »Dana« fra April 33.

Gift 19 Nov 27 i Vedbæk med Gudrun Ingeborg Hasle, f 19 Aug 03 i Gammelby. D af Ing cand polyt Hjalmar Peter Theodor H. og Valborg Marie Sørensen.



Falbe-Hansen, Povl, f 28 Aug 05 i Skibby. S af Lektor Carl Edvard F.-H. og Marie Nielsen. Student 24 (I) Nakskov. Med Eks S 33 laud. — Vikar Kand Bispeb Hosp Afd A Juli 33, Kand Sundholm Sept 33 - Sept 34. Rsl Epidemiafd der Okt 34. Assist Læge Direkt for Ulykkesforsikr fra Sept 30. Rsl Hæren Aug 35. Turnus Kbh Amtssgh G Marts 36.

Gift (b v) 2 Sept 32 i Kbh med Ida Margrete Christiane Marie Wennerberg, f 22 Juni 03 i Barrit. D af Propr Gunnar Johan W. og Astrid Laura Nielsen.



Falbing, Niels (tidl Olesen; Nvf Marts 1900), f 21 Febr 1873 i Østerby (Aarhus Amt). S af Gaardejer Jens Olesen og Johanne Petrea Nielsen. Student 90 (I) priv dim. Med Eks V 97 laud. — Rsl Viborg Amtssgh Okt 97 - Sept 99. Kand Vestre Hosp Okt 99 - Sept 1900. I Paris Okt 1900 - Sept 01. Kand Vestre Hosp Okt - Nov 01, Blegd Hosp Dec 01 - Febr 02. Konst Fysikus og Sygehuslæge i Thorshavn under Koppeepidemien Sept - Okt 02. Kand Kom Hosp Marts 02 - Juli 03. Fast Kand Fødselsstift April 04 - Marts 05. Klin Assist der April 05 - Marts 06. I Edinburgh Juni - Aug 06. Reservekirurg Kom Hosp Afd V Maj 07 - Maj 12. Visitator Kom Hosp Aug 12 - Febr 13. Studierejse (Tyskland, Schweiz) 10 og 14. Specialistanerk (Kirurgi, Gynækologi) 18. — Privatklin i Kbh Okt 12. Korpslæge Hæren Febr 13. Chef for Garn Sgh kir Afd Jan 14. Overlæge Nov 17. Overlæge Militærhosp kir Afd Okt 28. — R* 18 April 27. M T f D Krfh Sept 19.



Gift 23 Febr 10 i Kbh med Ellen Evy Louise Lage, f 5 Juni 1884 paa Frbg. D af Kontorchef Carl Ludvig L. og Louise Augusta Severin.

Falkenberg Andersen, Valdemar Axel — se Andersen, V. A. Falkenberg.

Falkenfleth, Gregers, f 7 Juli 03 i Kbh. S af Redaktør Haagen Lauritz Emilius F. og Karen Marie Knudsen. Student 21 (g+) Ordrup. Med Eks S 30 laud. — Studierejse (Kirurgi) Wien Aug - Sept 30. Kand St Josephs Hosp kir Afd Dec 30 - Maj 31. Syg Juni 31 - April 32. Rsl Juelsminde Kysthosp Aug 32. Turnus Sundby Hosp Nov 35. Rsl Aarhus Kom Hosp Tub Afd og -station April 36.



Gift 19 Juli 30 i Helsingør med Karen Stein, f 10 Sept 05 i Kbh. D af Højesteretssagf Johannes Theobald S. og Ellen Malling.

***Fanøe, Severin Gregers Vilhelm**, f 2 Juni 1870 i Frederikshavn. S af Læge Gregers Albert F. og Frederikke Vilhelmine Weinschenck. Student 88 (I) Hauchs Sk. Med Eks S 95 haud I. — Assist Læge Ladegaarden Dec 95 - Marts 96. Rsl Vejle Sgh Juni 96 - Dec 97. Kand Blegd Hosp Febr - Juni 98. Læge Udvandrerkskib. I' Rsl Aarhus Kom Hosp Okt 98 - Febr 01. I Bern og Dresden Marts - Juni 01. Kand Fred Hosp Juli 01 - Juni 02, Dr Louises Børnehosp Aug 02 - Juni 03, Fødselsstift Nov 03 - April 04. — Prakt Kbh fra Sept 03.



Gift 8 Aug 04 i Viby med Ellen Kathrine Ahnfeldt Clausen, f 29 Dec 1876 i Sæby. D af Pastor Halvor Hermann Michael C. og Anna Johanne Henriette Ahnfeldt.

Fanøe, Vilhelm Halvor, f 26 Okt 08 i Kbh. S af Læge Severin Gregers Vilhelm F. og Ellen Kathrine Ahnfeldt Clausen. Student 27 (mg) St Jørgens Gymn. Med Eks S 34 laud. — Kand Viborg Sgh kir Afd Sept 34, med Afd der Nov 35.



Fasting-Hansen, Carl Rudolph Hakon (tidl Fasting Hansen, Nvf 19), f 1 Okt 1893 i Ribe. S af Provst Hans Simon Hansen og Anna Fasting. Student 11 (5,08) Ribe. Med Eks S 20 laud. — Kand Randers Amtssgh Nov 20 - Sept 21, Randers Bysgh Okt 21 - Aug 22. Rsl Øresundshosp Helsingør Sept 22 - Sept 23. Turnus Bispeb Hosp (B og A) Okt 23 - Sept 24. Konst Rsl



Jysk Fødselsanst Sept - Okt 24. 1' Rsl Randers Bysgh Nov 24 - Okt 29, St Josephs Hosp kir Afd Jan 30 - Dec 33, fung Overlæge til April 34. Fast Assist Overlæge Blads Klin Maj - Okt 34. — Prakt Kbh fra Dec 29. Rsl Hæren Nov 30 - Okt 32. Overlæge Forstærkningen Nov 32. Overlæge Hæren Aug 35. — Specialistanerk (Kirurgi) 32. — Medl af Best Lægernes Enkekasse 33, Røde Kors Kbh Afd 34.

Gift 27 Maj 27 i Kbh med Engelke Poulsen, f 4 Dec 05 i Brejninge. D af Sygehuslæge Knud Albert Erasmus P. og Harriet Weyse Holm.

Faurbye, Arild Ewan Victor Due, f 11 Febr 07 i Nørre Bindslev. S af



Læge Christen Jensen F. og Kirstine Hansen Due. Student 25 (I) Odense. Med Eks S 32 laud. — Vikar Kand Aarhus Kom Hosp kir Afd Juli - Aug 32, Kand Sindssygehosp Augustenborg Nov 32 - Sept 33, Aarhus Kom Hosp kir Afd Okt 33 - Jan 34, med Afd der Febr - Aug 34. Vikar Kand St Hans Hosp Sept 34. Kand Kom Hosp Afd VI Okt 34 - Marts 35, St Josephs Hosp med Afd A April 35, Filadelfia Dec 35.

Gift (b v) 16 Jan 35 i Kbh med Oversygeplejerske Gerda Rasmussen, f 23 Marts 01 i Faaborg. D af Købm Ludvig Bernhard R. og Marie Dorthea Bergh.

Faurbye, Christen Jensen (tidl Jensen, Nvf 7 Juni 93), f 18 Sept



1868 i S Lem (Ringkøbing Amt). S af Gaardejer Jens Christensen F. og Karen Jensdatter. Ved Landvæsenet til 87. Student 92 (II) priv dim. Med Eks V 1900 haud I. — Prakt Byrum paa Læsø April 1900 - Marts 04. Konst Distriktslæge der Nov 03 - Marts 04. I Kbh indtil Nedsettelse i Skjern Maj 04 - Dec 05, Bindslev Jan 06 - Juni 08, Faaborg ved Varde Juli 08 - Maj 15, Nørager Station Maj 15, Skjern Okt 17, Flensborg Sept 19, Odense Nov 20, Kbh fra Okt 25.

Gift 19 April 05 i Vejle med Kirstine Due, f der 14 Nov 1881. D af Hans Hansen D. og Kirstine Poulsen.

Feddersen, Tage Gustav, f 19 Juli 1898 i Kbh. S af Læge Gustav F.



og Godtfrida Lorentze Holmer. Student 16 (5,68) Schneekloths Sk. Med Eks V 24 laud. — Rsl Søværnet Maj 24 - Jan 28, Militært Epidemihosp Febr 25 - Jan 27, samtd friv Assist Univ patol-anatom Inst. Turnus Rigshosp (A og D) Febr 27 - Jan 28. Kand Gamles By Febr 28 - Jan 29, Rigshosp dermatol Afd Febr - Juni 29. Vikar Aug 29. Kand Rigshosp Afd G Sept 29 - Febr 30, Øresundshosp Tubafd Marts 30 - Febr 31 og Maj - Juli 31. — Prakt Hellerup fra April 31. Kand Blegd Hosp Marts - Juni 32. Rsl Militærhosp med Afd Sept 32 - Dec 34, ændret Ansættelse som Rsl der fra Jan 35. Rsl Hæren Jan 32, tjenstgørende fra Sept 32.

Gift 5 April 30 i Ørbæk med Elise Marie Vesterlund, f 7 Dec 02 i Øksendrup. D af Stationsforstander Jens Hansen V. og Mary Agnete Andersen.

Feilberg, Carl Adolf, f 1 Okt 1844 i Vester Vedsted ved Ribe. S af Pastor Nicolai Laurentius F. og Conradine Antoinette Caroline Købke. Student 63 (I) Odense. Deltog som friv Menig i Krigen 64, blev fanget ved Tabet af Als 29 Juni 64, men flygtede fra Tugthuset i Flensborg, hvor han var indespærret. Studerede Botanik og blev i 67 sendt til Færøerne af botanisk Foren; ligeledes som Botaniker til Ostindien, Kina og Bagindien 68 - 69. Med Eks V 74 laud. — Konst Kand Kom Hosp 74, Alm Hosp Nov 74 - Marts 75. Læge med tysk Udvandrerskib til New Zealand April 75. — Prakt Frbg E 75. Læge Øresundshosp 1 Aug 76 og flyttede til Kbh. Overlæge Øresundshosp Jan 99 - Jan 15. Udsendt af Kbh Kom Sept 01 til Glasgow for at studere Pest. Medl Best Finsens Lysin. Specialistanerk (Int Med) 18.



— Tit Prof 27 Sept 92. R* 5 Sept 01. DM 17 Nov 14. K² 14 Febr 27.

Gift 7 Nov 76 i Kbh med Anna Cecilie Krabbe, f der 9 April 1846, † der 23 Juni 23. D af Kontorchef, Etatsraad Christian Fred. K. og Hansine Henriette Dorthea Hansen.

Feilberg, Karen Johanne Boertmann, f 11 Maj 1878 i Tarm (Ringkøbing Amt). D af Justitsraad, exam juris, Løjtnant Julius Sophus Emanuel Valdemar F. og Thøgeritha Michalia Sofie Boertmann Mohr Voss. Student 97 (I) Odense. Med Eks V 05 laud. — Konst Kand Kom Hosp Afd III Febr 05. Surnum Kand Fred Hosp Afd B Marts - April 05. Koppelæge Øresundshosp Maj 05, Kand der og senere konst Rsl Juni 05 - Maj 06. Kand St Josephs Hosp oto-laryngol Afd Juni - Okt 06, gynækol Afd der Nov 06 - April 07, Kom Hosp Afd V Juni - Aug 07, Rud Berghs Hosp Sept 07 - Sept 08, Kom Hosp Afd V Okt 08 - Febr 09, Afd IV Marts - Sept 09. Assist Kbh Poliklin med Afd April 07 - Marts 08, dermatol Afd April 08 - Sept 09. Studieophold Hôp St Louis (Paris) Okt 09 - Maj 10. Assist patol-anat Inst Juli 10 -



Juni 11, og fortsat Arbejde her til 16. 2^e Rsl Kom Hosp Afd IV Juli 11 - Juni 12, Serolog der Aug 12 - Jan 14. Studierejser 11, 12 (Prostitutionens Ordning), 14, 15, 16 og aarligt 20 - 24 (Berlin, Frankrig, Tunis, Rockefeller Inst, New York, Stockholm). Specialistanerk (Dermato-Venerologi) 18. — Prakt Kbh (Dermato-Venerologi) fra Aug 10. Kommunal Venerolog Frbg April 10 - Dec 15. Visiterende Læge Kbh Okt 15. Læge Welanderhjemmet Maj 16 - Sept 17. — Korr Medl Soc fr de dermatologie et de syphiligraphie 10, Soc de médecine de Paris 21, Soc fr de prophylaxie sanitaire et morale 21. Diplom for services rendus à la France 21. Medl Best Tagea Brandts Rejselegat 22.

***Feilberg, Knud Harald**, f 15 Dec 1877 i Kbh. S af Prof, Overlæge Carl Adolf F. og Anna Cecilie Krabbe. Student 95 (I) Østerbros Sk. Med Eks S 02 laud. — Skibslæge ØK Jan - Aug 03. Kand Øresundshosp Sept 03 - Marts 05. Skibslæge VK April - Juli 05. Kand Kbh Amtssgh F Aug 05 - Juli 06, Sundby Hosp Okt 06 - April 07, Blegd Hosp Maj - Juli 07, Kom Hosp Aug 07 - Juli 08. Assist Finseninst Røntgenafd Sept 08 - Febr 11, Rsl Klin for indre Sygd der Marts 11 - April 18. — Prakt Kbh fra 08. Kommunelæge April 19.



Gift I: 20 Okt 08 i Vanløse med Inger Johanne Schiøler, f 4 Jan 1887 i Kbh, † 2 Maj 13. D af Kommune­lærer Carl Anton Sophus S. og Carla Christiane Birch. — II: 27 Maj 16 i Nylars med Ellen Birch Schiøler, Søster til første Hustru.

ler, Søster til første Hustru.

Felding, Holger Rasmus Jensen (tidl Jensen; Nvf 23 Juli 01), f 27 Aug 1877 i Prate, Italien. S af Sognepræst, Dr phil Ole Jensen og Abelone Marie Møller. Student 96 (I) Østersøgades Sk. Studerede Sprog de 2 første Aar. I Udlandet Sept 96 - 97. Med Eks V 05 laud. — Konst Kand Frbg Hosp Jan - Febr 05. Rsl Nykøbing F Sgh Marts 05 - April 06, Fakse Sgh Maj 06 - April 07. Turnus Frbg Hosp Maj - Dec 07. — Prakt Borup Jan 08. Jernbanelæge 08. Form Sundhedskomm April 13. Huslæge Børnehjemmet Spanager fra April 34. — Form Voldgiftsret Roskilde Lkf, Sygekasse- og Takstudv, Menighedsraadet. Medl af Roskilde Katedralskoles Nævn, af Best Borups Sygeplejeforen.



Gift 5 Maj 08 i Kbh med Astrid Burmeister, f 1 Marts 1884 paa Solbjerggaard ved Slagelse. D af Forpagter Johan William B. og Caroline Ykert.

Felding, Svend Tappendorff, f 29 Marts 1893 i Kbh. S af Ingeniør, Rigsdagsstenograf Carl F. og Laura Hald. Student 11 (6,29) Ordrup. Med Eks V 17 laud. — Aman Marts - Aug 17. Rsl Roskilde Amtssgh Sept 17 - Nov 19, afbrudt af 2½ Maanedes Tjeneste som Overskibslæge ved de Allieredes Krigsfangetransporter. Turnus Rigshosp (A og C) Dec 19 - Okt 20. Kand St Josephs Hosp kir Afd Okt 20 - Dec 21. Assist Kom Hosp Røntgenklin Jan - Febr 22, Bispehosp Røntgenklin Marts 22 - Jan 23. Assist Frbg Poliklin kir Afd Dec 20 - Marts 23. Dr med A. Blads Privatklin Jan 22 - Dec 24, Leder Røntgenlabor der Okt 22 - Dec 24. Friv Assist Kom Hosp Labor Febr - Marts 23. Studierejse April 23. Kand Frbg Hosp venerol Afd Maj - Sept 23. Assist Kom Hosp kir Poliklin Nov 23 - Dec 24. Reservekirurg St Josephs Hosp Jan 25 - Jan 27. Rsl Frbg Hosp gynækol og obstet Afd Okt 27 - Okt 34. Censor (alm Kirurgi) Tandlægeskolen. Prakt Frbg fra Febr 20. — Specialistanerk (Kirurgi) 26, (Gynækologi) 30, (Obstetrik)



kirurg St Josephs Hosp Jan 25 - Jan 27. Rsl Frbg Hosp gynækol og obstet Afd Okt 27 - Okt 34. Censor (alm Kirurgi) Tandlægeskolen. Prakt Frbg fra Febr 20. — Specialistanerk (Kirurgi) 26, (Gynækologi) 30, (Obstetrik)

34. Dr med 7 Maj 29 (Experimentelle Bidrag til Spørgsmaalet om Hypophysens Livsvigtighed).

Gift 29 Jan 15 paa Frbg med Elna Elisabeth Jensen, f 20 Marts 1893 i Kbh. D af Fabrikant Emanuel J. og Elisabeth Schumacher.



Feldthus, Johannes (tidl Pedersen; Nvf Juli 28), f 12 Jan 1898 i Flakkebjerg. S af Gaardejer Peder Pedersen og Maren Kirstine Feldthusen. Ved Landvæsen. Student 19 (II) priv dim. Med Eks V 28 haud I. — Forsk Vikariater Febr - Aug 28. Vikar 2' Rsl Nakskov Sgh Sept 28. Rsl Ringe Sgh Okt 28. — Prakt Kvissel Okt 29, Ørslev Febr 30, Horslunde fra Dec 30.

Gift 12 Okt 29 i Sæby med Margrethe Jacobsen, f 24 April 1898 i Voldtofte. D af Gartner Rasmus Hansen J. og Anne Johanne Jacobsen.



Feldthus, Niels Frede (tidl Pedersen; Nvf 28), f 18 Dec 1899 i Flakkebjerg. S af Gaardejer Peder Pedersen og Maren Kirstine Feldthusen. Student 20 (I) priv dim. Med Eks V 28 laud. — Forsk Vikariater Febr - Maj 28 og Juli - Aug 28. Rsl Faaborg Sgh Dec 28 - Sept 29. Prakt Gloslunde fra Nov 29.

Gift 29 Okt 29 i Taastrup med Gerda Elisabeth Sidenius, f 26 Sept 04 i Gimlinge. D af Gaardejer Hans S. og Anne Marie Hansen.



† **Fenger, Christian**, f 17 Dec 1849 i Slotsbjergby ved Slagelse. S af Sognepræst Peter Andreas F. og Lovise Augusta Manthey. Student 67 (I) Borgerdydsk p Kr. Med Eks V 75 laud. — Surnum Kand Kom Hosp 6 Mdr. Kand Fred Hosp Febr 77 - Febr 79. Reservemedikus Fred Hosp Afd B Juli 79 - Juni 81. — Prakt Kbh Aug 76. Kommuelæge der 1 Maj 81 - 20. Af Sundhedshensyn i Italien V og F 87 - 88 og i Vestindien Okt 88 - Juni 89. Læge Vartov April 95. Privat Kbh. — Medl Komit for Oprett af et Soldaterhjem paa Kristianshavn 82, Komm af 30 Dec 89 til Ordning af Gymnastikundervisningen. — Æresmedl Kbh Gymnastikforen. Mange Aar Medl Best Kbh's og Akademisk Skytteforen. — Død 1 Marts 35. — R* 26 Maj 92. Tit Prof 20 Juni 99.

Gift 10 Sept 78 i Tyllinge i Sverige med Dagmar Rosenmüller, f 1 Juni 1853 i Kbh. D af Godsejer, Løjtnant Georg Samuel R. og Margrethe Charlotte Catharina, f Baronesse Duvall.

Fenger, Mogens, f 14 Aug 1889 i Kbh. S af Læge Theodor Immanuel F. og Thyra Nathalie Augusta Bock. Student 07 (I) Metropolitansk. Med Eks S 13 laud. — Kand Diakonissestift Sept 13 - Sept 14.



Assist Kom Hosp Sektionsstue Okt - Dec 14 og Sept - Nov 16. Kand Rigshosp Fødeafd A og B Jan - Aug 15. Turnus Rigshosp (B og C) Sept 15 - Aug 16. Assist Univ retsmedicinske Institut Nov 16 - Okt 18. 2' Rsl Diakonissestift Nov 18 - Dec 19. 2' Reservekirurg Frbg Hosp Afd A April 20 - Sept 22. 1' Reservekirurg Diakonissestift Nov 22 - Febr 24. 1' Reservekirurg Rigshosp Afd D Marts 24 - April 28. Assist Læge Arbejderforsikringsraadet 25. Prosector chirurgiae Sept 28 - Aug 29. Overkirurg Hjørring Sgh fra Sept 29. — Dr med 30 Okt 19 (Undersøgelser over den retsmedicinske Lungeprøve).

Specialistanerk (Kirurgi) 23. — Form Foren af yngre Læger 17 - 20. Medl D a d L's Hovedbest 20 - 23, af Best Med Selsk og af Dansk med Selskabs Repræsentantskab, D a d L's Overvoldgiftsret 32, dens Form 35. Medl Komm ang Lægers Retsstilling 28 - 31.

Gift 18 Maj 16 i Kbh med Anne Mathea Marie Schmiegelow, f der 10 Sept 1891. D af Prof, Dr med Ernst S. og Dagmar Ohlsen.

† **Fenger, Palmer Nathanael**, f 13 Juli 1862 i Aale ved Horsens. S af Pastor Rasmus Theodor F. og Lovise Henningsen. Student 81 (II) Roskilde. Med Eks S 88 haud I. — Rsl Refsnæs Kysthosp Dec 88 - Okt 89. Konst Kand Kom Hosp Nov 89 - Febr 90. Skibslæge Marts 90 (Thingvallalinen). Kand Kom Hosp April 90 - Jan 92. — Prakt Bramminge Febr 92. Jernbanelæge April 93. Til Nordamerika Maj 03. Med Eks i Des Moines, Iowa, Okt 03. Prakt først Nebraska, derefter West-Denmark, Luck, Wisconsin, April 05 - 09, Cedar Falls, Iowa, 09 - 13, og fra 13 Askov, Minnesota. Har (vistnok 1910) erholdt amerikansk Borgerret. — Død i Askov 18 Nov 26.

Gift 29 Dec 94 i Greve med Laura d'Origny Kirketerp, f 16 Okt 1863. D af Pastor Carl Emil K. og Hedevig d'Origny.

Fenger, Rasmus Jørgen, f 4 Dec 1900 paa Frbg. S af Ingeniør Peter



Andreas F. og Mary Hedvig Petersen. Student 18 (I) Borgerdydsk p V. Med Eks V 26 laud. — Rsl Flaaden April 26, militært Epidemisgh Febr - Nov 27. Studierejse (Frankrig) Dec 27 - April 28. Rsl Stege Sgh Juni 28 - Okt 29. — Prakt (med F. Møller) Nyborre pr Borre (Møen) Nov 29 - Sept 34, Sønderby pr Borre fra Okt 34.

Gift 19 Dec 27 i Fanefjord med Kitty Margrethe Munthe, f 17 Jan 01 i Kbh. D af Urtekræmmer Axel M. og Nicoline Sørensen.

† **Fenger, Theodor Immanuel**, f 27 Juni 1853 i Kbh. S af Geheime-
etatsraad Dr med Carl Emil F. og Ida Louise Plockross.
Student 71 (I) Borgerdydsk p Kr. Med Eks V 79 laud. —
Konst Kand Kom Hosp Marts - Nov 79, fast Kand Jan -
Aug 81, atter konst Sept 81 - Febr 82. I Berlin og Wien
Jan - Juli 80. — Prakt Kbh Okt 80. Rsl Hæren Febr 82 -
Jan 84. Assist Samf for Vanføre Jan 82 - Marts 85. Aman
85 - 98. Skolelæge 96. — Død i Kbh 14 April 27.



Gift 19 Okt 81 i Kbh med Thyra Nathalie Au-
gusta Bock, f der 13 Nov 1854, † der 22 Marts 06. D af
Livlæge, Etatsraad Johan Christian August B. og Petrine
Vilhelmine Petersen.

Fenger, Vilhelm Asp, f 26 Marts 1896 i Kbh. S af Læge Theodor Im-
manuel Fenger og Thyra Nathalie Augusta Bock. Student
13 (I) Metropolitansk. Med Eks S 21 laud. — Surnum Kand
Rigshosp Fødeafd A Sept - Okt 21, Rigshosp oto-laryng
Afd Nov - Dec 21. Vikar Jan 22. Kand Diakonissestift Febr
22 - Sept 23. Friv Assist Frbg Poliklin Børneafd Sept 22 -
April 23. Kand Kbh Amtssgh F kir Afd Okt 23 - Aug
24. Konst Amtslæge Frbg April - Juni 24. Turnus Kom
Hosp (III og I) Sept 24 - Aug 25. — Lærer Politiskolen
Aug 24 - Juli 25. Lærer Sygeplejerskeunderv Kbh Amts-
sgh F 25 - 36. Prakt Kbh fra Okt 25. — Form Dansk Steno-
grafisk Foren 20 - 22. Inspektør Kbh med Selsk 25 - 34,
Sekretær der fra 34. Assist D a d L's Sekretariat fra Jan 35.



Gift 25 Febr 22 i Kbh med Else Gudrun Nielsen, f der 24 Aug 1896.
D af Læge Arent N. og Marie Kirstine Søe-Jensen.

Fenger Just, Peter Andreas — se Just, P. A. Fenger.

Fensbo, Otto Johannes Andersen, f 18 Sept 04 i Kbh. S af Bogtryk-
ker Theodor Peter Christian Andersen F og Ane Louise
Pedersen. Student 23 (mg) Sundby Gymn. Med Eks S 33
laud. — Vikar Bispeb Hosp 3 Mdr, Ørsted Sgh 5 Mdr.
Priv ansat Rsl Ebeltoft Sgh Juni 34. Rsl Hæren Sept 34.
Aman E 35.



Gift (b v) 31 Maj 34 i Kbh med Ellen Margrethe
Nielsen, f 9 Okt 10 i Brønshøj. D af Kommuelærer Viggo
Andreas Rasmus N. og Ingeborg Sofie Jenny Geppel.

† **Fergo, Peter** Ditlevsen, f 11 Okt 1861 i Randers. S af Slagtermester Peter Ditlev Fergo og Christine Marie Didrichsen. Gennemgaaet Navigationssk Randers. Student 83 (III) Randers. Med Eks S 90 haud I. — Vikar. Kand Alm Hosp Okt 90 - Febr 91. Kand Blegd og Kom Hosp April 93 - Jan 95. — Prakt Auning Maj 91 - Marts 93, Kbh Juni 94. Læge Asylselskabet 95 - 1900. Kommunalæge Jan 03. — Død 12 Nov 26.



Gift 18 Dec 91 i Kbh med Elna Marie Larsen, f der 3 Dec 1868. D af Købmand Jacob L. og Olivia Vilhelmine Marie Petersen.

Feveile, Axel Frederik Haxthausen, f 15 Jan 1867 paa Frbg. S af Kaptajn, Klokker Rasmus Secher F. og Elise Baronesse Haxthausen. Student 85 (I) Schneekloth's Sk. Med Eks V 93 haud I. — Konst Kand Fred Hosp, Vestre Hosp og konst Rsl Garn Sgh Febr - Okt 93. — Prakt Tvede Jan 94, Gjerlev Nov 94 - 97, Dalbyover Nov 97 - Juni 11, Skagen Juli 11 - Marts 15. Konst Distriktslæge der Juli 11 - Marts 15. Jernbanelæge, Sygehuslæge. Kand Aarhus Sindssygehosp Nov 15 - Jan 16, Aarhus Kom Hosp kir Afd Aug 17. Embedslægeeks 18. Kredslæge Tranebjerg April 15 - 19. Amtslæge Hjørring fra 19. Læge »De gamles Hjem«.



Gift 10 Maj 94 paa Frbg med Caroline Jensine Elisabeth Schjerbeck, f 26 Marts 1869 i Kbh. D af

Grosserer Jørgen Christian S. og Anna Marie Caroline Richter.

† **Fibiger, Johannes** Andreas Grib, f 23 April 1867 i Silkeborg. S af Distriktslæge, Dr med Christian Emanuel August F. og Elfride Dorothea Christine Michelle Müller. Student 83 (I) Haderslev Læreres Sk. Med Eks V 90 laud. — Konst Kand Kom Hosp Marts - Maj 90. Rsl Garn Sgh April 91 - Marts 92. Kand Blegd Hosp April - Okt 92, Fred Hosp Febr 93 - Aug 94. Rsl Blegd Hosp Nov 94 - Juli 97. Assist Univ Labor for med Bakteriologi April 91 - Nov 94. Prosektor Univ patol-anat Inst Juli 97 - Dec 1900. Leder Hærens bakteriologi-klin Labor Garn Sgh Dec 90 - April 05. Studerede Bakteriologi hos R. Koch og E. v. Behring S 91, patol Anatomi hos Orth i Göttingen S 97 og senere i Tyskland og Østrig (Weichselbaum) S 1900. Gentagne senere Udenlandsrejser. — Dr med 4 Maj 95 (Bakteriologiske Studier over Difteri). Efter



Konkurr (Afh: Om Fedtdegeneration) Prof i patol Anatomi, Prosektor Fred Hosp (fra 10 Rigshosp) og Bestyrer Univ patol-anat Inst 27 Dec 1900. Univ Rektor 25 - 26. Medl Konsistorium 26. Dr med hon causa Paris og

Louvain 27. Nobelprisen Fysiologi og Medicin 27 Okt 27. — Sekretær Med Selsk 99 - 1900. Censor Veterinærsk 99 - 1900 og 11 - 17. Chef Hærens Labor Garn Sgh og Konsulent Hærens Lægekorps 05. Sagkyndig Retslægeraadet fra 09, konst Medl af det Okt 24. Censor Embedslægeeks 15. Medl Komiteen for Opførelse af de lægevid Instituter Rigshosp 03 - 11, Direkt Clasens Litteraturselsk 04 - 14 og atter 15. Viceform Alm d Lægeforen Cancerkomité 07 - 22, derefter dens Form. Medl Kommunitetets Stipendiebest 11 - 20, Universitetets Stipendiebest fra 20, Radiumfondets Landskomité fra 13. Form Biol Selsk patol-anat Sektion 11 - 13 og 16 - 19. Form Biol Selsk 14 - 16. Form Med Selsk Kbh 18 - 20. Medl Rask-Ørstedfondets Best og Forretningsudv 19, af Best Nord Selsk for en biol Station i Troperne 19, af Best Konsul L. C. Ohlsens Mindelegat til Fordel for med Studenter fra Als 20, Arbejdsudv ang Studentergaarden 20 - 23, Pasteurselsk Best og Michaelsenfondets Best og Forretningsudv 22. Form Nord Patologforen 23. Medstifter og Medredaktør Acta pathologica scand 24. Medl den nation Komm for intellektuelt Samarbejde mellem de forsk Lande 24. Repræsentant for Univ, Fakultetet eller Staten ved Kongresser og Møder (Tub-Kongr, Washington 08. Pasteurjubilæet, Strasbourg 23 o fl). — Korr Medl det internat Selsk til Tub Bekæmp 04. Medudgiver Zieglers Beiträge zur pathol Anatomie u zur allg Pathologie 05 - 11. Medl kgl med Selsk Budapest 06. Viceform 08 - 13 for Die internat Vereinigung für Krebsforschung, Form 13 - 20. Prisbelønnet af Danmarks naturvid Samfund 13. Medl Svenska läkaresällskapet 13, af Best The international Assoc of Medical Museums 13. Dr Martin Salomonsens Præmielegat 15. Medl Det kgl Danske Vidensk Selsk 16, Finska läkaresällskapet 20. Æresmedl Militærlægeforen 20. Korr Medl l'Assoc franç pour l'Etude du Cancer 22, The Helminthological Soc, Washington 22. Medstifter og Medl Leeuwenhoekvereening for eksper Kræftforskning 22. Korr Medl 21, og Æresmedl 23 Acad Royale de Médecine de Belgique. Nordhoff-Jung's internat Kræftpris 23. Medl den franske Komité for hygiejn Udstill (Underafd: Cancer) ved Pasteurjubilæet, Strasbourg 23. Æresmedl Wiener dermatolog Gesellsch 24. Medl kgl fysiograf Selsk Lund 25, Deutsches Zentralkomité zur Erforschung und Bekämpfung der Krebskrankheit 25, Tropical Disease Prevention Ass 25, Videnskabernes Selsk Upsala 26. Vicepræsident 3' nord Patologmøde Kbh 26. Korresp Medl Soc de biologie, Paris, 27. — Død i Kbh 30 Jan 28. — R* 11 Marts 08. D M 6 Juli 19. F Æ L 5, 16 Juli 24. K² 22 Nov 26.

Gift 1 Aug 94 i Kbh med Mathilde Fibiger, f 20 Jan 1863 i Tranekær. D af Læge Chr. Ludv. Vilh. F. og Thora Ida Birgitte Holm.

Fiedler, Erik Sporon, f 19 April 1881 i Skelskør. S af Læge Otto J. F. og Hylleborg Olavia Blixenkroner Gunnensen Harboe. Student 1900 (III) Sorø. Med Eks S 08 haud I. — Kand Aarhus Kom Hosp og Fred Hosp. Rsl Garn Sgh Jan - Juni 10. — Læge Quatsino paa Vancouver Juli 10 - Juni 11. Jernbanelæge Duncan 12. Med Eks Victoria, B C, Kanada Juni 12. Prakt Vancouver, B C, Aug 12. Kanadisk og britisk Borgerret S 15. — Prakt Hjørring fra Nov 18.

Fiedler, Otto Joachim, f 7 April 1849 paa Sevedø (Sorø Amt). S af Birkedommer Harald Valdemar F. og Ane Cathrine Olsen. Student 66 (I) Schneekloth's Sk. Med Eks S 73 haud I. — Sessionslæge E 73. Vikar Sept og Nov 73. Konst og surnum Kand Kom Hosp Dec 73 - Maj 74 og Aug 74 - Jan 75. Studierejse (Wien, Pairs) Dec 76 - Maj 77. — Prakt Fjerritslev Marts 75 - Nov 76, Skelskør Aug 77 - Sept 97. Distriktslæge Assens Okt 97 - Marts 15, Amtslæge der April 15 - April 19. Konst Amtslæge Hjørring Juli - Sept 19, Aabenraa Juni 20 - Juni 21. Privat Hjørring fra 19. — Form Assens Kreds af Nationalforen til Tub Bekæmp 11 - 19. — R r K 2, 10 Sept 20. R* 9 Febr 21.



Gift 28 Juni 78 i Skelskør med Hyldeborg O l a v i a Blixencrone Gunnersen Harboe, f der 14 Aug 1856, † 13 Dec 19. D af Brænderiejer, Reder Jørgen Gotfred Thuerecht H. og Laurine Møller.

Fiehn, Hans Kristian Her man, f 14 Maj 1880 i Kbh. S af Assist i Justitsministeriet, cand jur Herman Frederik Theodor F. og Johanne Frederikke Vilhelmine Bentzen. Student 99 (I) Metropolitansk. Med Eks S 05 laud. — Vikar Sept - Okt 05 og Febr 06. Aman Marts - Sept 06. Kand Alm Hosp Okt 06 - Febr 07, St Josephs Hosp kir Afd Marts 07 - April 08, Fred Hosp Afd D Maj 08 - Febr 09, St Lucas Stift Marts 09 - April 10, Rigshosp Fødeafd B Okt 10 - Sept 11, Dr Louises Børnehosp Okt 11 - Marts 12, Hærens Epidemihosp Nov 12 - Febr 13. Assist Kom Hosp Afd II Marts 13 - Maj 14, Røntgenafd der Juli 14 - Juli 16. Rsl Garn Sgh dermatol Afd Marts 18 - Juli 19. — Læge Kbh Politi Afd III Febr 16, Enkedronningens Hofstat Jan 18. Prakt Kbh.

Gift med Margrete Brøndsted.

Filskov, A g n e s Johanne, f 8 Dec 1891 i Farup ved Ribe. D af Lærer Christian Jessen F. og Cathrine Marie Otzen. Student 11 (4,67) Ribe. Med Eks V 20 laud. — Kand Viborg Sindsygehosp April - Aug 20. Vikar Kommunalæge Sønderho Sept - Nov 20. Kand Aarhus Sindsygehosp Jan - Okt 21. Turnus Aarhus Kom Hosp Nov 21 - Okt 22. 1' Rsl Nykøbing Sj Sindsygehosp Nov 22, konst Afdelingslæge der Okt 23, fast ansat som saadan 1 April 25.



de Fine Bunkelod, N. Allesen — se B u n k e f l o d, N. Allesen de Fine.

de Fine Licht, Erik Vilh. — se L i c h t, E. V. de Fine.

de Fine Licht, Hakon — se L i c h t, H. de Fine.

de Fine Licht, Henrik Vilh. Chr. — se L i c h t, H. V. C. de Fine.

de Fine Olivarius, Carl Børge — se O l i v a r i u s, C. B. de Fine.

Finsen, Halldor, f 12 Sept 1896 i Kbh. S af Læge Niels Ryberg F. og Ingeborg Dorthea Balslev. Student 15 (4,25) Borgerdydsk p Ø. Med Eks V 25 haud I. — Kand Finseninst Afd A April - Nov 25, dermatol Afd der Jan - Juli 26. Rsl Amtssgh Fakse Aug 26 - Juli 28, Øresundshosp Helsingør Aug 28 - Sept 30. Turnusbevis 30. — Prakt Espergærde fra Okt 30.



Gift 5 Sept 26 i Kbh med Martha Juliane Rasmussen, f der 17 Dec 03. D af Bankdirektør Emil R. og Juliane Marie Petersen. Sep 23 Okt 34.

Finsen, H a n n e s Christian Steingrim, f 21 Okt 1893 paa Frbg. S af Overpostkontrollør Vilhelm Hannes F. og Johanne Josephine Wulff. Student 12 (4,63) Ordrup. Med Eks S 19 haud I. — Rsl Esbjerg kom Sgh Okt 19 - Sept 20. Kand Øresundshosp med Afd Okt 20 - Jan 21, Rud Berghs Hosp Febr - Sept 21. Klin Assist Rigshosp dermatol Klin Okt 21 - Sept 24. Turnus Bispeb Hosp Febr 23. I Paris Sept - Okt 24. 2' Rsl Rigshosp dermatol Afd Okt 24 - Sept 26. Assist Finseninst dermatol Afd Okt 26 - Sept 27. 1' Rsl Rigshosp dermatol Afd Okt 27 - Sept 31. — Prakt Kbh fra 26. Dermatolog St Josephs Hosp fra 32. Visiterende Læge fra Okt 33. — Specialistanerk (Dermato-venerologi) 26. — Næstform Dansk dermatol Selsk 33 - 35.



Gift 14 Jan 21 med Vibeke Werner, f 16 Jan 1900 paa Frbg. D af Ingeniør William Julius W. og Anna Kirstine Torkildsen.

Finsen, Valgard, f 28 Sept 1896 i Kbh. S af Overpostkontrollør Vilhelm Hannes F. og Johanne Josephine Wulff. Student 14 (4,29) Ordrup. Med Eks S 21 laud. — Kand Tranbjerg Sgh Okt 21, Nakskov, Sgh Nov 21 - Sept 22, Finseninst kir Afd Nov 22 - Maj 23, dermatol Afd der Juli - Okt 23, med Afd der Nov 23 - April 24. Assist Kom Hosp Røntgenklin Maj 24 - Febr 25, Rigshosp Røntgenklin April 25 - Dec 26, 1' Assist der Jan 27 - Juni 28, konst Klinikchef der Juli 28 - Marts 30. Leder Diakonissestift Røntgenafd Dec 31. Extraord Turnusbevis. Prakt Frbg Aug 23 - Dec 27. Privatklin Jan 28. — Specialistanerk (Radiologi) 27. — Sekretær Radiolog Selsk E 28 - 30. Næstform Org af danske Radiologer Jan 31 - Dec 34.



Gift 14 Juli 23 i Søborg ved Gilleleje med Billedhuggerinde Inge Ebstrup, f 16 Nov 1899 i Kbh. D af Overretssagfører Henning E. og Sophie Magdalene Johansen.

Fischer, Albert, f 23 Juli 1891 i Kbh. S af Organist Erik Albert F. og Anna Frederikke Henriette Bojesen. Student 10 (3,90) Hesselager. Assist Univ Inst for alm Patologi 14 - 15. Kand Bergens Kom Sgh S - Jul 15. Studierejse (England) S 14. Med Eks S 19 laud.



— Vikar E 19 og Jan - Febr 20. Aman April - Maj 20. Assist Rockefeller Inst Afd for eksper Kirurgi, New York S 20 - 22. Assist Univ Inst for alm Patologi S 22 - S 26. Studierejse (London og Paris) S 24. — Medarbejder Tuborg Fabr Labor S 25. Vidensk Medl Kaiser Wilhelm Gesellschaft og Leder af Gæsteafd Kaiser Wilhelm Ins: Berlin S 26 - S 32. Leder Carlsbergfondets biol Inst (opr i Samarb med Rockefeller Foundation) fra S 32. — Besvarede Prisopgave 11 for det Classenske Legat (Studier over Tarmfloraen hos den normale Okse) og præmieredes derfor. Grand Prix paa Pasteurs Mindeudstilling Strasbourg 23 (Rendyrkning af Epithel- og Bruskceller). Dr med 15 Okt 25 (Tissue Culture. Studies in experimental morphology and general physiology of tissue cells in vitro). — Medudgiver Archiv f experiment Zellforschung 25. Udgivet en Række Afhandlinger om Bakteriologi, Cellefysiologi, patologisk Fysiologi og Biokemi. Fast Medarbejder Cytologia, Tokio, og Cancrologica, Budapest. — Medl Deutsche Akademie der Naturforscher Halle Marts 32, Union internationale contre le cancer Paris. Æresmedl Societá internazionale di Radiobiologia Venezia, af Best »Biologisk Selsk«, af Komm for Selsk til kollektiv med Forskning.

Gift I: 20 Juli 20 i Vejstrup med Anna Skræp, f 11 Marts 1892 i Vejstrup. D af Proprietær Christen S. og Hanne Jensen Kromann. Ægteskabet opl 31. — II: (b v) 11 Aug 31 i Kbh med Marianne Ragna Henny Clausen, f Horwitz, f i Kbh 26 Jan 06. D af Direktør Bruno Horwitz og Ellen Glückstadt.

***Fischer, Jakob Bernhard**, f 10 Dec 1887 i Løjt kirkeby (Aabenraa Amt). S af Pastor Hans Clausen F. og Marie Elisabeth Bahnsen. Student



07 (gut) Haderslev. Studerede ved Universiteterne i Tübingen, München, Berlin og Kiel. Med Eks Kiel S 12 (gut). — Dr med (Kiel) Juni 12 (Ein Fall von doppelte Ureterenbildung einer Seite). — Famulus Allg Krankenhaus i Eppendorf (med Afd) Hamburg S 11. Kand Nordheim Stiftung (for kirurg Børnetuberkulose) i Sahlenburg ved Cuxhaven Juli - Okt 12, Hamburg Marienkrankenhause kir Afd Nov - Dec 12, Hamburg Freimaurerkrankenhaus (senere l' Assist der) Jan - Juni 13. — Prakt Overjersdal Juli 13. Militærlæge April 15 - Nov 18 med Udkommando til Slesvig April 15 - Okt 15. Prakt Haderslev fra April 19. Dansk jus pract 22 Nov 20.

Gift 27 Juli 14 i London med Ellen Anna Katharina Hahnfeldt, f 24 Dec 1893 i Gross-Flottbeck ved Hamburg. D af Bygmester August Leopold H. og Auguste Brehmer.

Fischer, Jørgen Fredrik, f 25 Okt 1891 i Kbh. S af Dyremaler Vilhelm Th. F. og Vilhelmine Marie Birgitte Ibsen. Student 10 (6,71) H. Madsens Sk. Med Eks V 19 laud. — Aman Febr - Okt 19 og Marts 20. Konst Kand Diakonissestift Maj - Sept 20. Læge Ivigtut Kryolitbrud Okt 20 - Nov 21. Vikar Dec 21. Turnus Rigshosp (A og C) April 22 - Marts 23. Kand Diakonissestift Maj - Okt 23. Fast Kand Rigshosp Fødeafd B Nov 23 - April 24, Rigshosp Børneafd Maj - Okt 24. Vikar Dec 24. Prakt Marstal Jan 25 - Juli 32. Form Sundhedskomm Juni 28 - Juli 32, Karantænelæge Okt 28 - Juli 32. Studieoph Kbh Okt 32 - Jan 33. — Prakt Hillerød fra Febr 33. Jernbanelæge fra April 33.



Gift 2 Nov 19 i Skive med **Stella Johanne Nielsen Nørresø**, f 10 Febr 1890 i Kbh. D af Generalmajor Martin N. N. og Sofie Caroline Kirstine Kragerop.

Fischer, Marie, f Beckett, f 13 Sept 1872 i Kbh. D af Grosserer Hugh Lang B. og Johanne Cathrine Petrus. Student 91 (I) Zahles Sk. Med Eks S 98 haud I. — Konst Kand Kom Hosp Sept 98, Blegd Hosp Okt 98 - April 99, Vestre Hosp Maj - Juni 99, Øresundshosp Juli 99 - Febr 1900 og St Hans Hosp Maj 1900 - April 01. Rsl Kellers Aandssvageanst Brejninge Maj 01 - Nov 03. Kand Fred Hosp F 04 - F 05. — Prakt Gentofte Marts 05, Kbh E 06. Privat Kbh fra 36.

Gift 18 Maj 06 i Gentofte med Læge **Christian Arnold Peter F.**, f 29 April 1875 i Magleby, † i Kbh 13 Febr 23. S af Kunstmaler Hans Christian F. og Emma Elisa Kirstine Fabricius.

Fischer, Peder, f 4 Juni 1897 i Volsted (Aalborg Amt). S af Gaardejer Niels Christian Pedersen F. og Gyde Marie Klemmensen. Ved Landvæsen. Student 17 (5,00) priv dim. Studerede Polyteknik 17 - 18. Med Eks V 26 laud. — Længere Tids Sygdom. Kand Vedsted Sindssygehosp Sept 26 - Febr 27, Julemærkesanat Marts - Sept 27, Læge Ivigtut Kryolitbrud Marts 28 - Sept 33. Surnum Kand Aarhus Amtssgh Jan - Marts 34. Vikar Tranbjerg Sgh Juli - Aug 34. Hasle Dec 34 - Febr 35. Kand Folkekuranst Hald Dec 35.



***Fischer, Reinholdt Andreas**, f 5 April 1865 i Maabjerg ved Holstebro. S af Væver Reinholdt Andreas F. og Karen Marie Bønding. Student 84 (II) priv dim. Med Eks S 94 haud. — Prakt Vildbjerg ved Herning Okt 94. Kommunelæge Nov 94, Sinding pr Herning fra Sept 33.

Gift 17 Aug 95 i Sinding med Marie Margrethe Stougaard, f der 7 Juni 1876. D af Landmand Emil Wissenberg S. og Johanne Augusta Jørgensen.

Fischer-Møller, Knud Eyvind, f 3 Marts 1872 paa Frbg. S af Overretsprokurator Hans F.-M. og Signe Marie Haagensen. Student 89 (I) Metropolitansk. Med Eks V 96 laud. — Konst Kand Kom Hosp i 4 Mdr. Vikar og Aman Dec 96 - April 98. Kand Alm Hosp Maj - Dec 98, Øresundshosp Jan - Aug 99. — Prakt Horsens April 1900. Jernbanelæge 08. Værgeraadsmidl 12. Privat Holte fra Okt 30.



Gift 16 Juni 1900 i Slagelse med Johanne Caroline Müller, f 8 Maj 1874 i Fredensborg. D af Postmester Adolf M. og Frederikke Lange.

Fischer-Nielsen, Peter Johannes Poulsen, f 11 Marts 1882 i Randers. S af Murermester Peter F.-N. og Karen Marie Johnsen. Student 1900 (I) Randers. Med Eks V 08 laud I. — Konst Rsl Kellers Aandssvageanst Marts - Maj 08, Helsingør Sgh S 08 - S 09. Turnus Balders og Sundby Hosp Marts 11 - 12; Kand Rud Berghs Hosp Maj - Juli 12, Rigshosp Børneafd Nov 12 - April 13, konst Rsl der Maj - Juli 13. Kand Dr Louises Børnehosp Okt 13 - Marts 14. 2' Assist Kbh Poliklin Børneafd April 14, 1' Asist Sept 15 - Sept 17. Specialistanerk (Børnesygd) 18. — Distriktslæge Jacobshavn Juli 09 - Juli 10. Prakt Manø Dec 10 - Febr 11, Kbh fra 12. Rsl Hæren S 12 - 14. Skolelæge 21.



Gift 23 Sept 15 i Kbh med Ellen Margarith Poulsen, f der 4 Juni 1890. D af Grosserer Christian P. og Cecilie Hansen.

Fischer-Simonsen, Oscar, f 15 Juni 1892 i Vemmetofte. S af Apoteker Johannes Bertran F.-S. og Nicoline Houmark. Student 10 (4,57) Borgerdydsk p V. Med Eks V 18 laud. — Læge Hald Krigsfangelejr Marts - Maj 19. Kand Aarhus Kom Hosp kir Afd Juni - Dec 19. Kand Kbh Amtssgh F Maj 20 - Marts 21. Turnus Kom Hosp (I og III) Maj 21 - Maj 22. Vikarier Kand Rigshosp Børneafd Juni 22. — Aman. Rsl Hæren Okt 18 - Marts 19. Med Grev M. Frijs's Jagtexpedition til Østafrika Dec 19 - April 20. Prakt Videbæk fra Aug 22. Jernbanelæge Jan 23. Læge Epidemisgh.



Gift 12 April 21 i Kbh med Minna Pedersen, f 24 Sept 1894 i Randers. D af Lokomotivfører Johan Christian P. og Hustru Maren.

Fjeldborg, Erna, f Ruge, f 14 Okt 1886 i Frederikshavn. D af Assurandør Vilhelm Adolf Ludvig R. og Emilie Marie Frederikke Meyerholz.



Student 05 (I) Marselisborg Sk. Med Eks S 12 laud. — Rsl Viborg Amtssgh Sept 12 - Aug 13, Aalborg Kom Hosp Okt 13 - Okt 15. Kand Odense Amtssgh med Afd Nov 15 - Jan 16. Turnus Rigshosp (A og D) Febr 16 - Jan 17. Kand Kom Hosp Afd IV Febr - April 17, Rigshosp Børneafd Maj - Okt 17. 2' Assist Kbh Poliklin kir Afd Dec 16 - Jan 18. Kand Rigshosp Fødeafd B Nov 17 - April 18 og Juni - Aug 18. Vikar Maj - Juni 18. Vikar for 2' Rsl Rigshosp Fødeafd B Sept - Dec 18. Kand Fødeafd A Jan 19 - Febr 20, Frbg Hosp Afd A Marts 20. 2' Rsl Rigshosp Fødeafd A Maj 20 - Marts 21. Specialistanerk (Gynækologi, Obstetrik) 21. — Privat Vejle fra Juli 26.

Gift 14 Aug 20 i Kbh med Overkirurg Paul Gotfred Christian Fjeldborg.



Fjeldborg, P a u l Gotfred Christian, f 25 Okt 1885. S af Tømrermester Christian Rudolph F. og Josephine Amalie Ludvigsen. Student 04 (I) Gammelholms Sk. Med Eks S 11 laud. — Rsl Amtssgh Næstved Okt 11 - Febr 13. Skibslæge og Vikar Marts - Nov 13. Turnus Rigshosp Dec 13 - Aug 14 og Okt 15 - Jan 16. Indkaldt Rsl Hæren Aug 14 - Sept 15. Assist St Lucas Stift Febr 16 - Marts 17. Friv Assist Univ patol-anat Instit Marts - Dec 16. Indkaldt Rsl Garn Sgh kir Afd Marts - Maj 17 og Marts - Maj 18. Kand Rigshosp Fødeafd A Juni 17 - April 18, 2' Rsl der til April 20. Kand Rigshosp dermatol Afd Maj - Juli 20. Assist Rigshosp kir Poliklin Nov 20 - Marts 21. Reservekirurg Aarhus Amtssgh April 21 - Nov 24, Frbg Hosp Dec 24 - Juni 26. Specialistanerk (Obstetrik og Gynækologi) 20, (Kirurgi) 23. Prakt Kbh Sept 20 - Maj 21 (Gynækologi og Obstetrik) og Jan 25 - Juni 26. — Overkirurg Vejle Sgh fra 1 Juli 26.

Gift 14 Aug 20 i Kbh med Læge Erna Ruge.



Fledelius, M o g e n s, f 29 April 02 i Horsens. S af Adjunkt Jens Christian F. og Emma Petrea Møller. Student 20 (ug÷) Horsens. Med Eks S 27 laud. — Vikar Frederikshavn Sgh Okt 27 - Jan 28, Hjørring Sgh Marts - Aug 28, Rigshosp Afd D Okt 28. Kand Øresundshosp Tubafd Nov 28 - Okt 29, Rsl Juelsminde Kysthosp Nov 29 - Aug 30, Turnus Rigshosp (B og C) Sept 30 - Aug 31. Vikar Kand St Elisabeths Hosp Specialafd og friv Tjeneste Rigshosp Øjenafd Sept 31 - Febr 32. Kand Rigshosp Øjenafd og Vikar der Marts - Nov 32 og Juni 33, Kand Neurolog Afd der Dec 32 - Maj 33, Kom Hosp neurolog Afd Juli - Dec 33. Friv Assist Finseninst Øjenafd Jan - Sept 34. 3' Assist Rigshosp Øjenafd Okt 34.

Gift 28 Okt 33 i Kbh med Thora Callø, f 2 Okt 08 i Rødding. D af Kreditforeningsdir Paul Anker C. og Maren Thorsmark.

Fleischer-Hansen, Carl Christian Kragh, f 21 Maj 1894 i Givskud, (Vejle Amt). S af Apoteker Adolf F.-H. og Thora Kragh. Student 12 (4,46)



Sorø. Med Eks S 21 præ ceteris. — Vikar Rsl Amtssgh Give Aug - Okt 21. Vikar Kand Kom Hosp Afd VI Nov 21. Kand Finsen-Inst Afd E Jan - Marts 22, kir Afd der April - Okt 22, St Josephs Hosp kir Afd Nov 22 - April 23. Turnus Rigshosp (B og D) Maj 23 - April 24. Kand Kom Hosp Afd IV Maj - Juli 24. Friv Assist Univ patol-anat Inst April - Juli 24. Vikar Rsl Montebello Aug 24. Kand Balders Hosp Sept - Okt 24, Dr Louises Børnehosp Nov 24. Assist Kbh Poliklin kir Afd Maj 25 - Maj 27. Assist Rigshosp kir Poliklin April - Nov 27, Røntgenklin der Dec 27 - Febr 28. 2' Rsl Afd D der Marts 28 - Jan 30. 1' Rsl Horsens Kom Hosp Febr 30 -

Marts 32. Læge Børnehj »Fjordlyst« Marts 30 - April 32. 1' Reservekirurg Rigshosp Afd D April 32, konst Overkirurg der 25 Dec 32 - Maj 34. Lærer Rigshosp Sygeplejeskole Juni 28 - Febr 30 og Okt 32 - Marts 33. Assist Læge Direkt for Ulykkesfors fra Maj 33. Gentagne Studierejser (Tyskland, Czekoslovakiet, Frankrig). — Dr med 26 April 28 (Studier over Blodvolumen med særligt Henblik paa Farvestofmetoderne og deres klin Anvendelighed). Specialistanerk (Kirurgi) 32. Konkurrerede Professorat i Kirurgi Febr 35 (Hovedtræk af de primære retroperitoneale og mesenteriske Tumores Klinik).

Gift 3 Juni 24 i Kbh med Lilly Rosa Charlotte Bock, f der 20 Marts 1900, † 21 Dec 34. D af Grosserer Robert Emil B. og Flora Nielsen.

Flemming Hansen, Otto — se Hansen, O. Flemming.

Flemming Møller, Carla A. — se Møller, C. A. Flemming.

Flemming Møller, Poul — se Møller, P. Flemming.

Flensborg, Karen Immanuela, f 1 Febr 1884 i Kbh. D af Herredsfoged Julius Vilhelm F. og Emilie Schow. Student 03 (I)



Zahles Sk. Med Eks V 10 laud. — Kand Odense Amtssgh Marts 10. Rsl Esbjerg Sgh Maj 10 - Sept 11. Turnus Rigshosp (B og D) Nov 11 - Okt 12. Rsl Jydsk Fødselsanst Nov 12 - Okt 14. Kand Aarhus Kom Hosp Nov 14 - Maj 15, Vikar Rigshosp Fødeafd B Juni - Sept 15, Kand Fødeafd A Okt 15 - Okt 16. Specialistanerk (Gynækologi og Obstetrik) 18. — Prakt Kbh (Gynækologi og Obstetrik) fra Okt 16. Indlæggende Læge paa Privatklin fra 24.

Flindt-Larsen, Viggo (Nvf, tidl Larsen), f 15 Marts 1872 i Slangørup. S af Dyrlæge Karl Adolf L. og Laura Andrea Kruse. Student 92 (II) Aalborg. Med Eks V 1900 haud I. — Vikar. Rsl Aalborg Sgh (6 Mdr), Fakse Sgh (3 Mdr). Kand Sundby Hosp (3 Mdr). Konst Kand Dr Louises Børnehosp (6 Mdr). — Konst Distriktslæge N Saltum i 6 Mdr 01. Prakt Odense fra Jan 03. I Berlin og Wien (Børnesygd) Sept - Dec 05. Specialistanerk (Pædiatri) 19. — Form Odense Lægeforen 11 - 17. Medl af Best Fyns Stifts Lkf 17 - 29, D a d L Attestudv fra 29. Repræsent i D a d Lgf 21 - 27.



Gift 5 April 04 i Svendborg med Ella Jacobsen, f der 18 Sept 1882. D af Læge Kristian Helmuth J. og Kristine Dorothea Maria Seith.

Fly, Alfred, f 7 Maj 01 i Rønbjerg (Ringkøbing Amt). S af Gaardejer Peter F. og Mette Marie Jensen. Ved Landvæsenet. Student 22 (mg) priv dim. Med Eks S 29 haud I. — Vikar Frbg Hosp Juli - Sept 29. Aman og Vikar Okt - Dec 29. Skibslæge ØK Jan - April 30, Vikar Frbg Hosp Juni - Okt 30. Rsl Sønderborg Amtssgh Nov 30 - Juli 31. Rsl Varde Sgh Marts 32 - Dec 33. — Prakt Kerteminde fra Jan 34. Konst Sygehøslæge der April 34. Konst Læge ved kom Sygehjem der Dec 35.

Gift 14 Aug 32 i Kolding med Emilie Marie Knudsen, f 21 Juli 05 i Kbh. D af Næstformand ved D S B Knud Jensen K. og Marie Bach.

† **Fløystrup, Anton**, f 5 Maj 1851 i Horsens. S af Handelsgartner Carl Gustav F. og Rasmine Rudkjøbing. Student 70 (I) v Westens Inst. Med Eks V 77 laud. — Vikar og Aman Febr 77 - Febr 78. Kand Alm Hosp Marts - Aug 78. Fast Kand Fødselstift Okt 78 - Aug 79. Klin Assist der Sept 79 - Aug 80. Kand Kom Hosp Sept 80 - Aug 82. Studierejse (Obstetriciske Kliniker) Sept 82 - Nov 83. Rsl Kom Hosp Afd III Nov 84 - Nov 88. Assist hos Prosektor Kom Hosp Febr 89 - Maj 90. — Prakt Kbh Jan 84. Læge Livsforsikringsselsk Hafnia 03. Læge mediko-pneum Anst Maj 90 - 98. Afdelingslæge Kbh Poliklin 90 - 91. Kredslæge Kbh Okt 91 - Juli 98. Overlæge Kom Hosp Afd III Aug 98 - Juli 16. — Univers Guldmedalje 80. (Hvilken Indflydelse har Læren om Barsel-feberens infektionære Oprindelse haft paa Fødselens og Barsel-sengens Behandling). Dr med 29 Maj 86. (Om Kranioklasi med særligt Hensyn til dens Teknik). Smiths Stip 89. Medudgiver af Med Aarsskrift 90 - 94. Medredakt af U f L Marts 93 - Juli 98. Konkurrerede med Dr K. Faber om Professorat i klin Medicin 96. (Afh: De akute Infektionssygdommes Komplikationer, Følgetilstande og Patogenese). Specialistanerk (Int Med) 18. Medl Best for Kbh Sygehjem 97 - 19, Farmakopekomm 02 - 22, Direktionen for Vejle fjord Sanat 02, Overbest for Finsens Lysinst 04, Sundhedskollegiet fra 30 Marts 06 til dets Ophævelse April 07. Medl af Best f Foren til forvild unge Pigers Frelse 07, af Cancerkomiteen og forsk humane



Foreninger. Form for Med Selsk 08 - 10. — Død i Kbh 1 Aug 26. — Tit Prof 25 Nov 05. R* 19 Sept 13.

Gift 14 Dec 83 i Kbh med Elsiné Mikkelsen, f 23 Marts 1853 i Thisted, † i Kbh 17 Jan 21. D af Skipper Christian M. og Nicoline Petrine Jensen.

Fløystrup, Gustav, f 12 Sept 1884 i Kbh. S af Prof, Dr med Anton F. og Elsiné Mikkelsen. Student 03 (I) Metropolitsk. Med Eks S 10 laud. —



Turnus Kom Hosp Okt 10 - Marts 12. Klin Assist dettes Afd II April 12 - Marts 13. 2' Assist Kbh Poliklin med Afd A Marts - Juni 11, 1' Assist der Juli 11 - Okt 13. Kand Bispeb Hosp med Afd C Sept 13 - Aug 14. Assist Øresundshosp Tuberkuloseafd Okt 14 - Marts 15, Rigshosp med Poliklin April 15 - Juni 16. 2' Rsl Rigshosp med Afd A Juli 16 - Okt 17, 1' Rsl der Okt 17 - Okt 21. Studierejse (London) Juni 20. — Dr med 7 Okt 20 (Studier over Atrieflimrens Pathogenese). Specialistanerk (Int Med, særl Hjerte- og Lungesygd) 19. — Prakt Kbh fra Maj 12. Lærer Rigshosp Sygeplejerskeskole Jan 20 - Juni 25. Afdelingslæge Frbg Poliklin med Afd Jan 22. Visitator Kom

Hosp April 22 - Marts 32. Læge »Klokken« Jan 22 - Juni 29. Læge Livsforsikringsselsk »Hafnia« Okt 26, Livs- og Genforsikringsselsk »Dana« Febr 27. Medl Komm til Bedømmelse af »mindre gode Liv« Febr 27.

Gift 18 April 12 i Kbh med Cecilie Marie Jørgensen, f 26 Marts 1881 i Hals Sogn, † i Kbh 13 Febr 31. D af Propr Jørgen Mørch Secher J. og Ane Kirstine Elsiné Als.

Fock, Ejnar, f 15 Marts 1896 paa Frbg. S af Direktør Vald F. og Helvig Jansen. Student 14 (5,25) Schneekloth's Sk. Med Eks V 22 laud. — Aman Febr - April og Aug 22. Rsl Esbjerg Sgh Sept 22 - Sept 24. Turnus Rigshosp (A og D) Okt 24 - Sept 25. Kand Kbh Amtssgh F kir Afd Okt 25 - Juni 26, Rigshosp dermatol Afd Juli - Okt 26. — Prakt og Læge ved Sgh Skelskør Nov 26 - Jan 32. Prakt Fuglebjerger fra Febr 32.



Gift 27 Jan 23 i Skagen med Karen Munch Wilhjelms, f 4 Nov 1897 i Firenze, Italien. D af Kunstmaler Johannes W. og Hustru Johanne M.

Fog, Elin Harriet Edwards (f Edwards), f 26 Okt 03 i Ivigtut. D af Ingeniør Edward Freddy Edwards og Ingeborg Basse. Student 22 (mg+) Hellerupgaard Gymn. Med Eks V 30 præ ceteris. — Kand Aarhus Kom Hosp Marts - Okt 30, Blegd Hosp Nov 30 - Aug 31, Alm Hosp Sept 31 - Aug 32. Turnus Rigshosp (B og D) Nov 32 - Okt 33, Vikar Kand Børneafd der Juni - Aug 34, Kand Dr Louises Børnehosp Sept 34 - Febr 35, Rigshosp Børneafd Marts 35, 2' Rsl Sundby Hosp Børneafd Okt 35.



Gift 26 Febr 32 i Kbh med Læge Mogens Fog.

Fog, Fritz Reinhold, f 7 Jan 1860 i Kbh. S af Hørkræmmer Mathias Reinhold F. og Sophie Martens. Student 77 (I) Borgerdydsk p Kr. Med Eks S 84 laud. — Rsl Garn Sgh Nov 84 - Okt 85. Kand Fred Hosp Nov 85 - April 87. Vikar Maj - Juli 87. — Prakt Middelfart Sept 87, Kbh Maj 89, Taastrup ved Kbh fra Dec 89. Form for Sundhedskomm Jan 90. Jernbanelæge Jan 90.



Gift 13 Nov 91 i Kbh med Ingeborg Juliane Tvermoes, f der 4 Febr 1872. D af Konferensraad, Direktør Gottfred T. og Mathilde Eskildsen. Skilt 08.

Fog, Johannes Rohde, f 5 Marts 1882 i Øls ved Hobro. S af Sognepræst Johannes F. og Agnes Christiane Frederikke Rohde. Student 1900 (I) Schneekloth's Sk. Studerede Teologi (1900 - 02). Med Eks V 10 laud. — Vikar og Aman Marts - Nov 10. Kand Rigshosp Afd A og C Dec 10 - Nov 11, Blegdams Hosp Dec 11 - Febr 12, Kom Hosp Afd IV og VI April - Nov 12, Rigshosp Fødeafd B Dec 12 - Nov 14, Bispeb Hosp Afd A Dec 14 - Febr 16. Assist Kom Hosp kir Poliklin Febr 16 - Jan 17. Assist Kom Hosp patolog-anat Inst Maj 17 - April 19. Assist Læge Kgl Teater 17 - 31. Rsl Garn Sgh kir Service Dec 17 - Febr 18 og Juli 20 - Marts 21. Visitator Kom Hosp Juni 16 - Maj 20. — Prakt Kbh Okt 18. Skibslæge ved Krigsfangetransporterne Nov 18 - Jan 20, ved Skandinaviens-Amerikalinjens Aug - Sept 22. 2' Assist retsmed



Inst Marts 21 - April 23. 1' Assist (Prosektor) der samt Sekretær i Retslægeraadet Maj 23 - 31. Konst Retslæge i Kbh samt midlertidig Docent i Retsmedicin Okt 24 - Juni 25. Embedslægeeks 30. Kredslæge Slagelse fra Jan 31. — Specialistanerk (Obstetrik) 18. Studierejser (Obstetrik, Paris) S 20, (Wien, Retsmedicin) 25. Medredaktør »Tidsskrift for Dansk røde Kors« 20. Medl af Best Embedslægeforen fra 33.

Gift 26 Okt 10 i Horbelev med Esther Munkebo, f 5 Nov 1884 i Lem. D af Sognepræst Niels Kristian M. og Magda Porep.

Fog, Mogens, f 9 Juni 04 paa Frbg. S af Bibliotekar, Dr phil Ludolf Emil F. og Emilie Birch. Student 22 (7,20) Metropolitan. Med Eks V 30 laud. — Kand Kom Hosp Afd VI (psykiatr Afd) Marts - Sept 30, (neurol Afd) Okt 30 - Jan 32. Vikar Assist Univ fysiolog Inst Febr 32 - Febr 33. Turnus Rigshosp (B og C) Marts 33 - Jan 34, Kand neurol og neurokir Afd der Febr - Dec 34, psykiatrisk Klin der Jan - Marts 35. Klin Assist Afd for Nerve- og neurokir Sygd der April 35. 2' Rsl der Juli 35. — Censorsuppl (Fysiologi) med Eks fra E 34. — Dr med 6 Dec 34 (Piaarteriernes vasomotoriske Reaktionen).



— Medl af Fayl's Repræsentantskab F 30, af Best Nov 30 - Nov 34, D a d L's Repræsentantskab 32, Hovedbest Aug 35. Medl Indenrigsmin's Komm om Regler vedr

obligatorisk Sygehustjeneste Juni - Nov 34, Repræsentant for FayL i Sundhedsstyrelsens Udvalg vedr Turnusordningen Dec 34.

Gift 24 Febr 32 i Kbh med Læge Elin Harriet Edwards.

Fog, Reinhold August Ferdinand Munthe, f 11 Sept 1891 i Jordløse.



S af Pastor Christian Vilhelm Gumme F. og Betty Karen Frederikke, f Fog. Student 09 (II) Ordrup. Med Eks V 17 haud I. — Rsl Fakse Amtssgh Febr - Juni 17. Rsl Hæren Okt 17 - Jan 19. Kand Øresundshosp med Afd Jan 18 - Jan 19. Assist Prof H. Slomann Febr - Juni 19. Turnus Bispeb Hosp Afd C Juli - Dec 19, Sundby Hosp Jan - Juni 20, Blegd Hosp Juli - Sept 20. Rsl Hæren og Garn Sgh otolog Klin Okt 20, 2' Assist Kbh Poliklin otolog Afd A Maj 21 - Juni 22. Surnum Assist Kom Hosp Afd VII Okt 24 - Sept 25. — Prakt Kbh April 18, som Ørelæge fra Okt 25. Overlæge Hæren Jan 30. — Specialistanerk (Otologi) Okt 25.

Gift 27 April 18 i Ordrup med Erna Bertha Frederikke Augusta Schönheyder, f 18 Febr 1892 i Charlottenlund. D af Kaptajn Christian August S. og Henriette Adolphine Mathilde Sommer.

Fog-Møller, Bruun Juul (tidl Møller, Nvf 23 Sept 29), f 19 Maj 02 i



Alrø ved Horsens. S af Sognepræst Otto Nicolai M. og Caroline Sofie Fog. Student 21 (I) Nykøbing F. Ved Landvæsen 8 Mdr. Studerede Jura. Med Eks V 29 laud. — Vikar Kand Rigshosp Afd A Febr - Marts 29. Vikar forsk Sgh i Provinsen April - Okt 29. Prakt Langeskov (Fyn) Nov 29 - Dec 33, Jernbanelæge der Maj 30. — Vikar og friv Assist Odense Sgh Røntgenafd Jan - Maj 34. Kand Balders Hosp Juni - Sept 34, Kand Sundby Hosp kir Afd Okt 34 - Sept 35, Rigshosp Fødeafd Okt 35.

Gift 1 Okt 29 i Odense med Gerda Christoffersen, f 19 Okt 03 i Odense. D af Grosserer Eigil Ernst Christen C. og Marie Sofie Petersen.

Foged, Jens Kristian Tækker, f 14 April 1897 i Grønning (Viborg Amt). S af Gaardejer Jens F. og Eline Kjeldine Jacobsen. Student 17 (5,38) Viborg. Med Eks S 23 laud. — Kand Alm Hosp Juni - Juli 23. Rsl Haderslev Amtssgh Sept - Okt 23; Kand Kom Hosp Afd VI Nov - Dec 23. Surnum Kand Rigshosp Fødeafd A Jan - Febr 24. Kand Kom Hosp Afd VI Marts - Maj 24, Øresundshosp med Afd Juni 24. Assist Prof Th Rovsings Privatklin Juli 24 - Juli 26. Kand Rigshosp Afd C Aug - Sept 25. Turnus Kom Hosp (II og V) Juni 26 - Maj 27. Vikar Kand Rigshosp Afd D Juni 27. Kand (klin Assist) Bispeb Hosp Afd D Juli 27 - Juli 28. Prosektor Univ patol-anat Inst Aug 28 - Okt 29. 2' Reservekirurg Bispeb Hosp Afd D Nov 29 - 15 Okt 31, 1' Reservekirurg der 15 Okt 31. Assist Ortopædisk Hosp Nov 35. — Censor-



suppleant (patol-anat) med Eks fra Maj 30, Kirurg Blegdamshosp fra Jan 33. — Prakt Kbh fra 24, som Kirurg fra 32. Professor (Spec Kirurgi) Tandlægesk 1 Juli 35. — Studierejser (Bruxelles, Amsterdam, Paris; Kirurgi) Sept 30, (Wien; Kirurgi) Juni 31. — Dr med 5 Dec 29 (Kliniske Studier over Hudens Temperatur, spec ved Led- og Knogletub). Specialistanerk (Kirurgi) 32. — Konkurrerede Professorat Kirurgi Univ Jan 35. — Medl Komm til Organisation af Spejdnernes friv Donatorkorps.

G i f t 4 Febr 27 i Vedbæk med Vibeke Elisabeth Lorck, f 4 Jan 1900. D af Navigationsdir, Kommandør Victor Lorenz L. og Vibeke Marie Hvidt.

Fogh, K n u d Adolph Thorvald Aurelius, f 16 Marts 1892 i Holstebro. S af Amtsforvalter Adolph Thorvald Aurelius F. og Elisa Biering. Student 10 (4 25) Ribe. Journalist 11-13. Med Eks S 21 haud I. — Kand Øresundshosp med Afd Aug 21 - Febr 22. Rsl milit Epidemisgh i Kbh April 22 - Juni 24 og fra Febr 25. Rsl Hæren April 23. Kand Blegd Hosp April 23. Rsl Garn Sgh I Service Juni 24 - Febr 25. Afdelingslæge ved Avedørelejren og Lærer i Sundhedslære Officersskolen fra 29. Skibslæge (Fr VIII) Maj - Juni 33. — Prakt Kbh fra Jan 22.



G i f t 16 Nov 29 paa Frbg med Anna Christine Schandorff, f 24 Febr 02. D af Tømmerhandler Viggo Immanuel S. og Ane Christine Rasmussen.

Fogh, Rolf, f 24 April 1872 i Horsens. S af Redaktør, Justitsraad Hother F. og Gjertrud Caroline Drewsen. Student 90 (II) Horsens. Med Eks V 99 laud. — Vikar. Kand Vestre Hosp Okt 99 - Febr 1900. Skibslæge (Ø K) Marts - Dec 1900. Kand Alm Hosp Juni 01 - Febr 03, Kom Hosp Marts 03 - Dec 04. Assist Prosektor Kom Hosp Jan 05 - Marts 09. Assist Kom Hosp Afd III April - Dec 09, Blegd Hosp Jan 10 - April 11. Rsl der Maj 11 - April 12. Prosektor Øresundshosp fra Nov 16. Klin Assist der Okt 17 - Okt 18. — Prakt Kbh fra Dec 32. — Specialistanerk (patol Anat og Vævsmikr) 33.

Fogh Andersen, Hakon — se **A n d e r s e n**, H. Fogh.

Fogh Andersen, Vagn — se **A n d e r s e n**, V. Fogh.

Foght, E i n a r Carl Alfred, f 28 Jan 1900 paa Frbg. S af Kontorchef Alfred F. og Anne Marie Rasmussen. Student 18 (I) Ordrup. Med Eks S 28 laud. — Vikar Kand Statshosp Sønderborg Juli - Okt 28, Aabenraa Sgh Dec 28, Blegdams Hosp Febr 29. Kand Skive Sgh med Afd Marts 29 - Jan 30, Kbh Amtssgh G kir Afd Febr 30 - Febr 31. Extraord Turnusbevis. Skibslæge (D F D S) Sept - Okt 31. Assist Dr med Schousboe Odense Okt 31 - April 35. Friv Assist Rigshosp Øreafd Maj - Nov 33, Kom Hosp Øreafd Dec 33 - Dec 34. — Forskellige Vikariater. — Assist Rigshosp Øreafd April 35.



Fogh-Nielsen, Anders Jørgen Viggo Fogh (tidl Nielsen, Nvf April 27), f 16 Febr 1873 i Horsens. S af Hotelejer Niels Peter Knud N. og Charlotte Amalie Fogh. Student 92 (I) Horsens. Med Eks V 99 laud. — Vikar. Rsl Viborg Sgh Jan 01 - April 02. Kand Kbh Amtssgh F Maj 02 - Maj 03, Balders Hosp Juni 03 - Marts 04, Kom Hosp April 04 - Febr 06. — Prakt Ringkøbing April 06. Sygehuslæge der Jan 08 - Marts 28. Prakt Maaløv fra April 28. Studierejse Berlin Okt 12, Hamburg Okt 23.



Gift 26 Okt 06 i Kbh med **Zelma Henriette Petersen**, f 19 April 1881 paa Frbg. D af Bankdirektør Emil Bernhard P. og Augusta Vilhelmine Schjøth.

Folke, Lejf, f 27 Maj 03 paa Frbg. S af Ingeniør Folke F. og Else Sofie Haar. Student 21 (I) Frbg Gymn. Med Eks S 28 laud. — 2' Rsl Thisted Sgh Nov 28 - Sept 29. Kand Aalborg Kom Hosp med Afd Nov 29 - Juni 30, Skibslæge ØK Juli - Okt 30. Vikar Nov - Dec 30. Kand Blegd Hosp Jan - Juni 31. Turnus Kom Hosp (III og V) Juni 31 - April 32. Kand Rud Berghs Hosp Maj - Aug 32. Assist Julianehaab Sept 32 - Sept 33. Surnum Kand Rigshosp Fødeafd B Okt 33. Kand Dr Louises Børnehosp Nov 33 - Marts 34. Embedslægeeks Maj 34. Vikar Juni 34. Kand Rigshosp psykiatr Afd Juli - Dec 34. Assist Invalideforsretten fra Jan 34. Assist Samf for Vanføre Marts 35. Kand Rudolph Berghs Hosp Dec 35.



Gift (b v) 15 Aug 32 paa Frbg med **Yrsa Andersen**, f 23 Marts 09 i Hørup (Frederiksborg Amt). D af Kommunalærer Lars Peter A. og Karen Cecilie Andersen.

Folkmar, Erik Otto, f 12 Febr 1887 i Odense. S af Kancelliraad, Forligskommissær Hans Peter F. og Laura Schmidt. Student 06 (Udm) Odense. Med Eks S 13 laud. — Kand Middelfart Sindsygehosp Aug - Okt 13. Assist Univs fysiol Laboratorium (hvor han havde været ansat 10 - 11) April 14 - Marts 18. Turnus Rigshosp (A og C) April 18 - Marts 19. Kand dermatol Afd der April - Sept 19, Børneafd Okt 19 - Febr 21 (deraf fra Okt 20 som klin Assist). Reservelæge Bispeb Hosp Afd C Marts 21. Chef Sygekasselægernes Organisation Laborat. — Overlæge Hjørring Amtssgh med Afd fra Juni 26. — Dr med 30 Nov 22. (Studier over nogle Kulhydraters Skæbne i Organismen, særligt undersøgt ved permanent intravenøs Injection). Specialistanerk (Int Med) 26.



Gift 19 Dec 17 i Kbh med **Anna Jessie Qvortrup**, f 11 Aug 1884 paa Brandstrupgaard ved Sorø. D af Propr Carl August Seehusen Q. og Hilda Forum.

***Forchhammer**, Ellen Marie (f Hallas), f 14 Juni 1884 i Lunderød ved Tølløse. D af Læge Carl August H. og Marie Elisabeth Sønderup. Student 06 (II) Engelhardt's Sk. Med Eks V 14 haud I. — Kand Øresundshosp med Afd Juni 14 - Aug 15, Bispeb Hosp Afd B Sept 15 - Febr 16, Rud Berghs Hosp Juni - Aug 16, Bispeb Hosp Afd C Sept 16. Turnus Kom Hosp (III og I) Okt 16 - Okt 17. — Prakt Bagsværd Nov 17 - Juni 24. Privatiserer.

Gift (b v) 11 Maj 17 med Ingeniør Olaf Forchhammer.

Forchhammer, Holger, f 21 Okt 1866 i Aalborg. S af Rektor, Dr phil Johannes Nicolaj Georg F. og Abigael Marie Bing Ebbesen. Student 84 (I) Herlufsholm. Med Eks S 91 laud. — Kand Frbg Hosp, Blegd Hosp og Kom Hosp 91 - 92. Aman Maj 92 - Juli 93. Rsl Kysthosp Dec 93 - Sept 94. Kand Fred Hosp Okt 94 - Juli 95, Dr Louises Børnehosp Aug 95 - Jan 96. Leder Fred Hosp medic Konsultationsstue Jan 96 - Dec 97. — Prakt Kbh fra 98. Studierejser 1900 (Paris), 04 og 06 (Bern). Ansat Finsens Lysinstit Febr 98, Overlæge der Nov 99 - Jan 12. Klin Assist Balders Hosp April 12 - Marts 13. Kand Hærens Epidemishg 14 - Dec 15. Skolelæge fra Okt 12. Komm Vaccinator Maj 13 - April 17. Atter prakt Kbh fra April 15. — Korr Medl af Wiener dermatol Gesellsch Jan 06. Form



Dansk Idrætsforbund 97 - 99, Studenternes Idrætsraad 23 - 33 og for Udvalget for danske Skolebørns Fælleslege 23 - 35. Flere Aar Medl Best Sygekassel Org, Form Laboratorieudv og Medl af Best Kbh Lkf. — M f æ D 29 April 93. R St A, R r K 2 14 Sept 18, M T f d Krfh 20 Sept 19.

Gift (b v) 14 Okt 04 paa Frbg med Berthe Elise Brynjolfsson Bock, f 15 Nov 1881 i Kbh. D af Restauratør FFB. og Marie Stahlschmidt.

Formann, Karen, f 17 Febr 08 i Kbh. D af Boghandler Charles Jakob Julius F. og Estrid Julie Larsen. Student 28 (mg+) Nørre Gymn. Med Eks S 35 laud. — Turnus Kbh Amtssgh F Sept 35.



Forsberg, Jørgen Anton, f 10 April 1886 paa Mallingsminde ved Tostrup. S af Proprietær Andreas Anton Hermann F. og Louisa Emilia Antoinette, f Forsberg. Student 04 (I) Borgerdydsk i K. Med Eks S 16 haud I. — Kand Sindssygehosp Nykøbing S Sept - Okt 16. Rsl Amtssgh Nykøbing F Nov 16 - Febr 18. Turnus Kom Hosp (III og I) Marts 18 - Febr 19. Embedslægeeksamen Maj 24. — Læge Brit Red Cross under Krigsfangetransporterne Dec 18 - Jan 19. Vikarier Fysikus Thorshavn og Syge-

huslæge der Marts - Juni 19. Kredslæge for Vestmanhavn 28 April 20, Assens-Middelfart Lkr (Bopæl Assens) 22 Juli 26.

Gift med Elisabeth Hammer.

Forsberg, Nils Gunnar, f 27 Marts 05 i Kbh. S af Dir L. R. F. og Elvira Nielsen. Student 24 Frbg Gymn. Med Eks V 34 haud I. — Vikar. Kand Folkekuranst Hald Juni 34. Rsl Ebeltoft Sgh Maj 35, 2' Rsl Frederikssund Sgh Okt 35.



Gift 27 Maj 34 paa Frbg med Ruth Irene Clausen, f 18 Marts 06 paa Frbg. D af Grosserer C. H. C. og Mary Jensen.

Fox Maule, Rudolf Christian, f 3 Jan 1875 paa Frbg. S af Proprietær Carl F. M. og Cecilie Christine Bay. Student 92 (I) Borgerdydsk i K. Med Eks V 99 haud I. — Kand Finsens Lysininst og St Johs Stift April - Juni 99, Blegd Hosp Dec 99 - Marts 1900. —



Udsendes Okt 01 som Lægemissionær til Syrien, gjorde friv Tjeneste ved det skotske Victoria Hosp i Damaskus 02 - 05, afbrudt af Ophold i Danmark 04. Docteur en médecine i Konstantinopel Febr 04. Arbejdede poliklinisk og som prakt Læge i Deir-Atiyeh 05 - 23, afbrudt af Europasophold i 10, med kortere Studieophold i Hamburg, Berlin og Wien og senere under Verdenskrigen Ophold i Danmark 15 - 19 med kortvarige Vikariater ved Spangsbjerg Sanat ved Esbjerg, Reservelægetjeneste Silkeborg Bad S 18 og Aman.-virksomhed under Influenzaepidemien Okt 18. I Danmark 22 i Anledning af Bygningen af et dansk Hosp Nebek N for Damaskus. Prakt der Maj 24. Opførte 24 - 27 Hospital i Nebek. Leder af Østerlandsmissionens Lægevirksomhed i Syrien. — R* 24 Okt 27.

Gift 2 Okt 01 i Kbh med Elisabeth (Else) Schaumburg-Müller, f 23 Jan 1878, † 17 Febr 35. D af Lærer Carl Villiam Svønn S.-M. og Laura Nielsine Lauesen.

Francis, Emil Hans Thomas, f 24 Okt 1869 i Kbh. S af Smedemester John Gordon F. og Kirstine Olsen. Student 90 (II) priv dim. Med Eks V 98 haud I. — Konst Distriktslæge Hjørring Aug - Okt 98. Kand Kom Hosp Jan 03 - April 04. Assist Kbh Poliklin med Afd Febr - Sept 04 og Okt 05 - Marts 06, Finsenininst April 04 - Sept 07. — Prakt Kbh fra Febr 99.



Gift I: 19 Febr 07 i Kbh med Alma Thomine Thomsen, f 4 Febr 1882 i Hjørring, † 27 Nov 29. D af Murermester Christian T. og Anna Kirstine Jensen. — II: 11 April 33 i Kbh med Ulla Elg, f Nielsen. D af Maskinm i DFDS Th. N. og Olga Eriksen.

Francis, Torben Emil, f 9 Jan 08 i Kbh. S af Læge Emil Hans Thomas F. og Alma Thomine Thomsen. Student 26 (I) Borgerdydsk p Ø. Med Eks S 35 laud. — Turnus Kom Hosp (III og V) Okt 35.



Gift 18 Okt 33 i Kbh med Ida Helene Winberg Pedersen, f 18 Dec 12 i Krstrup pr Randers. D af Kriminalassistent Peder Henrik P. og Caroline Winberg Andersen.

Franck, Sigurd, f 16 Sept 03 paa Frbg. S af Skoledirektør Sofus F. og Magna Schou. Student 22 (I) Schneekloths Sk. Studeret v Univ Berlin og München S 26 - S 27. Med Eks V 30 laud. — Vikar Militærhosp April 30. Kand Viborg Amtssgh kir Afd Maj 30 - Maj 31, Kbh Amtssgh G kir Afd Juni 31 - Juni 32. Vikar Juli - Aug 32, Skibslæge ØK Sept - Dec 32. Vikar Rigshosp Afd C Jan 33. Turnus Rigshosp (A og D) Febr 33 - Jan 34. Extraord Assist Univ patol-anat Inst Febr - Maj 34. Kand Rigshosp Fødeafd B Juni - Aug 34, Vikar Assist Samf for Vanføre Sept - Okt 34, Assist Prosektor Frbg Hosp Nov 34 - Febr 35. Assist Kom Hosp kir Poliklin Marts 35. Assist (Histologi) Carlsberg



Labor kemiske Afd (ansat af Rockefeller Foundation) Nov 35.

Frandsen, Helga, f Sørensen, f 2 Febr 1893 i Gellerup. D af Direktør Karl S. og Anne Dorthea Clausen. Student 12 (5,39) Zahles Sk. Med Eks S 19 laud. — Kand Balders Hosp Juni 20 - Febr 21, Rigshosp Øjenafd April 21 - Marts 22. Friv Assist der Okt 22 - Sept 23. Kand Rigshosp Afd D Febr - Juli 24, Klin Assist dettes Øjenafd Febr 25 - Jan 27, 2' Rsl der Febr 27 - Jan 29. — Specialistanerk (Øjensygd) 28. Dr med 27 Maj 35 (Hemeralopia as an early Criterion of A-Avitaminosis). Prakt Øjenlæge Kbh fra Nov 28.



Gift 21 Febr 19 i Kbh med Medicinaldirektør, Dr med Johs. Frandsen.

Frandsen, Johannes, f 13 Juni 1891 i Landsgrav. S af Gaardejer Niels F. og Karen Hansen. Student 10 (5,75) Roskilde. Med Eks V 17 laud. — Rsl Amtssgh Herning Marts 17 - Febr 18. Vikar Marts - Juli 18 og Maj 20. Kand Kom Hosp Afd VI Aug - Okt 18, Afd IV Nov 18 - Jan 19, Blegd Hosp Febr - April 19. Turnus Kom Hosp (III og I) Maj 19 - April 20. Kand Gamles By Maj - Nov 20. Rsl Frbg Hosp Tuberkuloseafd Nov 20 - Sept 22. 2' Rsl dettes med Afd B Okt 22 - Okt 23. 2' Rsl Rigshosp Afd B Okt 23 - Okt 25. Assist, senere Overlæge Invalideforsikringsretten Nov 21 - Jan 29. Friv Assist Univ farmakol Inst Juni 20 - Febr 24. Prakt Kbh 25 - 28. Embedslægeeks 27. Næstform Sundhedsst Lægeraad Juni 27 - Nov 28, Form Sundhedsst Dec 28. Titel af Me-



dicinaldirektør 30. Chef f Sundhedsstyrelsen fra 1 Jan 33. — Forskellige Studierejser. — Dr med 25 Juni 23 (Undersøgelser over Nyrefunktionen ved kron artifiel Nephritis) Specialistanerk (Int Medicin) 25. — Udgivet forsk videnskabelige og socialhygiejniske Afhandl. — Medl Invalideraadet for de sønderjyske Landsdele Okt 27, Komm for Embedslægeeks 29, antropologiske Komm 29. Form ministerielle lægelig-veterinære Hygiejneudv 29. Medl Best P. Carl Petersens Fond 34. Kommitt Finseninst og Radiumstat 33, Medl af Direktionen Maj 35. Desuden Medl af og Form for en Række Udvalg og Komm. — R* 23 Juni 32; DM 23 Nov 34; IF 2, 4 Nov 31; IF 2*, 12 Marts 34; CHL 5, 22 Maj 28; SV 2¹, 27 Maj 32; Le r K 1, 20 Nov 33; Dr K H, 23 April 35; Fi r K 2, 3 Maj 35.

G i f t 21 Febr 19 med Dr med Helga Frandsen, f Sørensen.

Frandsen, K a r e n, f 23 Sept 1899 i Aarhus. D af Repræsentant Martin F. og Louise Cathrine Jacobsen. Student 18 (I) Marselisborg. Med Eks S 26 laud I. — Kand Sindssygehosp Aarhus Aug 26 - Febr 27, Aarhus Kom Hosp kir Afd Marts - Sept 27, Rsl Tubafd der Okt 27 - April 28, Kand med Afd der Juni - Nov 28. 2' Rsl Haderslev Amtssgh Dec 28 - Nov 29. — Prakt Esbjerg fra Febr 30. Tilsynsførende Hjerting Kystsant fra Maj 31.



***Frank, H a r a l d**, f 28 Juni 08 i Kbh. Student 27 (mg) Efterslægtsselsk Sk. Med Eks V 35 laud. — Turnus Thisted Sgh Febr 35.

Frank Jørgensen, Johannes — se Jørgensen, J. Frank.

† **Frankel, S v e n d** Sofus (tidl Frankel Svendsen; Nvf Maj 14), f 6 Febr 1887 i Herløv. S af Læge Jens Peter Svendsen og Therese Arnoldine Caroline Frankel. Student 05 (I) Metropolitan-sk. Bankassistent til Marts 07. Med Eks V 14 laud I. — Kand Rigshosp Fødeafd A Juli - Aug 14, Alm Hosp Sept - Okt 14. Rsl Hæren Aug 14 - Sept 15, Marts - Maj 17 og Febr - April 18. Kand St Johs Stift Febr 16. — Aman Febr - Maj 14. Vikar 15 og 16. Prakt Give Juni 16 - April 21. Konst Sygehuslæge der. Medl Sundhedskomm og Værgeraad. Prakt Aarhus Juli 21 - Sept 32, derefter privat i Aarhus. — Død 18 Dec 33.



G i f t 2 Maj 18 i Aarhus med Alma A g n e t e Raunslund, f 18 Aug 1892 i Elsted. D af Gaardejer Søren Nielsen R. og Ane Andersen.

Frederiksen, Anders, f 6 Juni 04 i Thisted. S af Købmand Niels Skibsted F. og Laura Fuglsang. Student 24 (mg÷-) Ordrup. Med Eks S 32 haud I. — Vikar Kand Bispeb Hosp Afd A Juli 32, 2' Rsl Tønder Sgh Okt 32 - Jan 34. Kand Bispeb Hosp Afd D Febr - Juli 34, Blegd Hosp Okt 34 - Febr 35. Med Turnus Sundby Hosp Marts 35. Vikar Dr Louises Børnehosp medio Aug 35.



Frederiksen, Frederik Kristian, f 3 Aug 1890 i Brabrand. S af Tækkemand Johan Frederik F. og Helene Marie Christensen. Student 08 (Udm) Aarhus. Med Eks V 15 laud. — Kand Aarhus Amtssgh Febr - Maj 15. Rsl Amtssgh Herning Juni 15 - Maj 16, Randers Bys Sgh Juni 16 - Aug 21. — Sygehuslæge Ringsted Sept 21. Overlæge der fra Febr 26. Skolelæge Jan 24. — Medl Ringsted Skolekomm April 26 - April 34, Form Dec 29 - April 34.



Gift 19 Aug 15 i Aarhus med Emma Pedersen Bodholdt, f 29 Sept 1890 i Horsens. D af Isenkræmmer Niels Emanuel Pedersen B. og Marie Nielsen.

Frederiksen, Jens Peter Adolph, f 5 April 1898 i Sundby. S af Grosrerer Niels Vilhelm Adolph F. og Kirstine Friis. Student 16 (4,83) Frbg Gymn. Kand Silkeborg Sanat Jan 21 - Juli 22. Med Eks S 24 laud. — Vikar Frbg Hosp Afd D Juni - Aug 24. Kand Aarhus Sindssygehosp Sept - Dec 24. Rsl Nakkebøllefjord Sanat Febr 25 - Aug 28. Turnus Frbg Hosp Sept 28 - Aug 29, Assist dettes Tubafd Febr 29 - Okt 30, fast Kand dettes med Afd Sept 29 - Sept 30. Rsl Frbg Hosp Tubafd Okt 30 - Dec 31, dettes med Afd Jan 32 - Dec 34. Assist Landbohøjskolens dyrefysiol Lab 31 - 32. Speciallæge Invalideforsikringsretten fra Nov 32. Forskellige Vikariater paa Tuberkulosestationer. — Studierejser (Tuberkulose, Bakteriologi; Schweiz) S 32. — Prakt Frbg fra 29. — Specialistanerk (Lungetub) 30 (intern Med) 34. —



Medarb Resultate der ges Tuberculoseforsch.

Gift 29 Juni 24 i Södertelje, Sverrig, med Annie Bergström, f der 5 Juni 1898. D af Kamrer Carl August B. og Hustru Anna.

Frederiksen, Rasmus Emil Nicolaj Frits, f 6 Juli 1880 i Roskilde. S af Kreaturhandler Rasmus F. og Sophie Jappe. Student 99 (I) Roskilde. Med Eks S 11 laud. — Rsl Kbh Garn Sgh Jan 12 - Okt 13. Turnus Balders og Sundby Hosp Nov 13 - Okt 14. Kand Rigshosp Fødeafd B Nov - Dec 14, Alm



Hosp Okt - Dec 15, Rigshosp Øjenafd Okt 16 - Febr 17. — Aman Jan - April 15. Sessionslæge 12, 13 og 15, 16, 17, 18 som indkaldt Rsl. Prakt Søvind Juni 19, Hundslund April 22, Hvalsø Nov 26, Faarup Aug 29 - Okt 30. Derefter privat. Sessionslæge 29 og 31 - 34. Fast Sessionslæge Marts 34. Skibslæge Okt - Nov 34.

Gift 6 Dec 19 med Nora Røntved, f i Skagen 22 Febr 1896. D af Fiskeeksportør J. R. og Johanne Kirstine Geisnæs.



***v. Freiesleben, A d o l p h Christian Carl Emil**, f 15 Aug 1852 i Slesvig By. S af Generalmajor Theodor v. F. og Laura Gyriitha Elmquist. Student 71 (II) Aarhus. Med Eks V 80 haud. — Surnum Kand Fred Hosp 4 Mdr 80, konst Skibslæge 80. Vikar. — Prakt Eskelund ved Brørup Juni 81. Godslæge paa Glorup ved Svindinge, Fyn, Aug 99. Prakt Ballerup Okt 09. — Justitsraad 6 April 05.

Gift 25 Juli 82 i Kbh med C a r o l i n e Sophie Mathea v. Meyeren, f der 14 Okt 1854. D af Hofjunker, Oberstløjtnant Edvard August Ferdinand v. M. og Alvilda Vilhelmine Henriette v. Freiesleben.



Fremming, K a y Alexander, f 10 Juni 05 i Kbh. S af Kommunalærer Carl Viktor Andreas F. og Jenny Thora Elisabeth Nellemose. Student 24 (mg+) St Jørgens Gymn. Med Eks V 32 laud. — Kand Silkeborg Sanat April 32 - Marts 33, Aarhus Kom Hosp kir Afd April - Sept 33, fast Kand der Nov 33 - Okt 34. Rsl Esbønderup Sgh Nov 34.



Fremming, K u r t Henry, f 30 Dec 08 i Kbh. S af Kommunalærer Carl Viktor Andreas F. og Jenny Thora Elisabeth Nellemose. Student 27 (7,16) St Jørgens Gymn. Med Eks S 34 laud. — Kand Aarhus Kom Hosp kir Afd Juli 34, St Hans Hosp Maj 35. Kand Finseninst med Afd Marts 36.

Freuchen, Ib Frederik, f 17 Jan 1894 i Nykøbing F. S af kgl Vejer og Maaler Lorenz Benzon F. og Frederikke Rasmussen. Student 12 (5,00) Nykøbing F.



Med Eks V 22 haud I. — I U S A 19 - 20. Kand De Gamles By Juni - Aug 21, Sindssygehosp Nykøbing S Marts - April 22, konst Rsl der Maj - Okt 22. Rsl Montebello Nov 22 - April 23. Kand Blegd Hosp Maj - Aug 23. I Düsseldorf Sept - Okt 23. Kand Blegd Hosp Nov 23 - Jan 24, Frbg Hosp Afd C Marts - Maj 24, De Gamles By Juli 24 - Jan 25. I London Aug 24. Turnus Bispeb Hosp Febr 25 - Jan 26. Assist Seruminst Marts 26 - Dec 31. Laboratorieførst der Jan 32. Læge ved »Klokken« Juni 29 - Dec 33. — Prakt Kbh fra Sept 29. En Del Vikariater. — Studierejse (Ems) Marts - April 31, (Nauheim) Juli 32, (Reichenhall) Aug 33 og Aug - Sept 34.

Gift 7 Maj 26 i Kbh med Adelgunde Münter, f 7 Juni 03 i Kbh. D af Kapt i Marinen Hermann M. og Ellen v. Hedemann.

Freudenthal, Ahlmann, f 3 Nov 1893 i Kbh. S af Slagtermester Carl Friedrich Wilhelm F. og Elisa Petrea Sørensen. Student 11 (5,07) Borgerdydsk p Ø. Med Eks V 20 laud. — Aman Febr - Marts 20.



Vikar Maj - Juni 20. Kand Blegd Hosp Nov 20 - Jan 21, Øresundshosp med Afd Febr - Aug 21, Silkeborg Sanat Jan 24, Rsl der Marts 25 - April 27. Turnus Bispeb Hosp (C og A) Maj 27 - Maj 28. — Kand Børnehosp Fuglebakken Juni - Sept 28, Kom Hosp Afd IV Okt 28. 1' Rsl Aalborg Kom Hosp med Afd og Aalborg Tub Hosp Nov 28 - Nov 32, Frbg Hosp Tubafd Dec 32. Leder af Kbh Tubstat Enghavevej Marts 33. — Prakt Frbg fra Dec 32. — Specialistanerk (Lungetub) 28 (Int. Medicin) 31.

Gift 12 Juni 25 i Hørsholm med Alice Galster, f 20 Okt 02 paa Frbg. D af Oberstløjtnant Carl Johan G. og Harriet Emilie Nyholm.

Freudenthal, Poul Hjalmar, f 27 Febr 1895 i Kbh. S af Slagtermester Carl Friedrich Wilhelm F. og Elisa Petrea Sørensen. Student 12 (5,08) Borgerdydsk p Ø. Med Eks V 20 laud. — Vikar Febr 20.



Kand Influenzalasarettet paa Sundholm Marts 20. Rsl Marinen Juni 20 - Marts 21, Amtssgh Middelfart April 21 - Jan 22. Kand St Lucas Stift April 22 - Juli 23. Turnus Bispeb Hosp (B og A) Aug 23 - Juli 24. Kand Kom Hosp Afd IV Nov 24 - Jan 25. Konst Sygehuslæge Usseørd Aug 24. Vikar Sept 24. Konst Sygehuslæge Esbønderup Okt 24. Friv Assist Univ hygiejn Inst og patol-anat Inst Febr 25 - Maj 27 (konst Assist patol-anat Inst og Frosektor Rigshosp Febr - Juni 25 og Sept 26 - Maj 27). Kan i Rigshosp Børneafd Jan - Juni 26, Dr Louises Børnehosp Juli - Aug 26. Konst Overlæge Vordingborg Sgh, Usseørd

Sgh, Esbønderup Sgh, Amtssgh Sæby pr Høng Juni 27 - Febr 28, Assist Bispeb Hosp patol Inst April 28 - Jan 29, smtd konst Prosektor Kbh Amtssgh G. 2' Reservekirurg Bispeb Hosp Afd A Febr 29 - Maj 31. Konst Overlæge Vordingborg Sgh, Amtssgh Sæby pr Høng og Kalundborg Sgh Juli - Sept 31. Assist Rigshosp kir Poliklin Okt 31 - Maj 33. Rsl Hæren Jan - Dec 32 og Sept 33 - Aug 34. Kand Rigshosp Fødeafd A Juni 33 - Marts 34. Assist Samf for Vanføre Febr - Aug 34. Konst Chef for Rigshosp kir Poliklin Aug - Okt 34. Rsl Frbg Hosp Afd F Okt 34. Overlæge Hæren Dec 35. — Histolog St Josephs Hosp fra 28, Lærer i Kirurgi Sygeplejerskesk Bispeb Hosp fra 29. Prakt Kbh fra 31. — Dr med 15 Nov 27 (Experimentel Rachitis. Unders over det vækstfremkaldende, fedtopløselige Vitamin-A). Specialistanerk (Kirurgi) 33, (Gynækologi) 34, (Vævsdiagnostik) 34. — Redaktør af »Sund Levevis« 34.

Gift 8 Okt 29 i Kbh med Lilian Meyer, f 17 Juni 03 i Kbh, † 31 Okt 33. D af Grosserer Ernst Meyer og Hansine Emanuela Wulff.

Friberg, Johannes (tidl Madsen; Nvf 17 Marts 05), f 18 Aug 1872 i Nysted. S af Proprietær Hans Henrik Teisner Madsen og Anna Cecilie Josefa Lund. Student 90 (I) Frederiksborg. Studerede Jura 1 Aar. Med Eks S 98 laud. — Rsl Skive Sgh April 99 - Jan 1900. — Aman Nov 1900 - Jan 02. Vikar 98, 99, 1900. Prakt Feldborg Febr - Aug 1900, Sessionslæge E 1900. — Prakt Rødby fra Febr 02; Jernbanelæge April 02. Sygehuslæge Rødby Juli 10, Karantænelæge der April 13. Skibslæge Juni - Juli 21. — Medl Sundhedskomm og Værgeraad 08. Form Maribo Amts Kredsforen af Nationalforen for Tub Bekæmpelse 16. Overligningskommisær 18 - 24. Byraadsmedl 18 - 24. Repræsent Lollands Spare- og Laanebank fra 18.

Gift I: 31 Juli 02 paa Frbg med Ragnhild Alvilda Jensine Johanne Berthelsen, f der 13 Jan 1879, † 27 Okt 29. D af Fabrikant Jens B. og Johanne Petersen. — II: (b v) 18 Aug 33 i Rødby med Inger v. Rosen, f Stokkeby (Enke efter Godsejer Johan v. R.), f 20 Juli 1888 i Odense. D af Fabrikant Erik Stokkeby og Johanne Voss.

Fricke, Henry, f 30 Juli 1896 i Aarhus. S af Kaptajn Gunnar Christian F. og Hedvig Emilie Kämpfner. Student 14 (5,46) Metropolitan. Med Eks S 21 laud. — Ved Marinehosp Juli - Okt 21. Kand Aarhus Kom Hosp med Afd Juli - Dec 22, Nykøbing S Sindssygehosp Juni - Sept 23, Marselisborg Hosp Nov 23 - Jan 24. Embedslægeeks Maj 24. Rsl Fakse Sgh Juni 24. — Kredslæge Læsø Lægekreds Maj 25, Djursland Lægekreds (Bopæl: Grenaa) fra Maj 30.



Friderichsen, Carl, f 5 Juni 1886 i Kbh. S af Stabslæge Carl F. og Ady Henriette Pallisen. Student 05 (I) Metropolitansk. Med Eks S 12 laud.



— Kand Rigshosp med Afd B Jan - Febr 13, Alm Hosp Marts - April 13, Kbh Amtssgh F Maj 13 - Febr 14. Turnus Rigshosp (B og C) Marts 14 - Sept 15. Kand Dr Louises Børnehosp Okt 15 - April 16, Rigshosp dermatol Afd Maj - Aug 16, Børneafd Sept 16 - Juli 17, Blegd Hosp Aug - Sept 17. 2' Rsl Rigshosp Afd A Okt 17 - Sept 19. 1' Rsl Dr Louises Børnehosp Okt 19 - Okt 24. Surnum Assist Univ patol anat Inst Jan - Juli 14, farmakol Inst Jan 15 - Juli 16. Indkaldt Rsl Hæren Aug 14 - Jan 16. — Chef Frbg Poliklin Børneafd Febr 25 - 31. Skolelæge Juni 25 - 31. Overlæge Sundby Hosp Børneafd fra Juli 31. Studierejser: (Medicin) Okt - Nov 12 (London, Paris); (Pædiatri) Juli 16 og 17 (Stockholm), Okt 19 (Berlin), Okt 22 (Heidelberg). — Dr med 6 Dec 23 (Om Acidose hos spæde Børn). Specialistanerk (Pædiatri) 21. — Medl Best for Nord pæd Foren 19, af Best for Selskabet for theoretisk og anvendt Therapi 23, af Best for og Læge ved Prinsesse Helenas Børnehjem. — Form danske Børnelægers Org 28 - 33, Dansk pædiatrisk Selsk 29 - 34.

Gift 7 Febr 21 i Vedbæk med Kate Riise, f 22 Maj 01. D af Generalkommissær Frederik R. og Anna Dorothea Christine Westergaard.

Friderichsen, Hans Adolph, f 14 Marts 1894 i Kbh. S af Stabslæge Carl F. og Ady Henriette Pallisen. Student 11 (4,86) Borgerdydsk i K.



Med Eks S 19 laud I. — Kand Rigshosp Afd C Dec 19 - Marts 20. Rsl Middelfart Sgh April 20 - Marts 21. Kand Øresundshosp med Afd April - Dec 21, St Josephs Hosp kir Afd Jan - April 22. Turnus Bispeb Hosp Afd C og Sundby Hosp Maj 22 - April 23. Kand Blegd Hosp Maj - Juli 23. Vikarier Assist Kbh Poliklin med Afd Juni 23. Kand Kom Hosp Afd VI Aug - Nov 23. Vikarier Kand Dr Louises Børnehosp Nov - Dec 23. Surnum Kand der Jan - Febr 24. Kand Frbg Hosp dermatol Afd Marts - Dec 24 og Juni 26 - Jan 27. Vikar Rsl Frbg Hosp Tub Afd Juni - Aug 25. Kand Børnehosp Fuglebakken Sept 25 - Maj 26, friv Assist Dr Louises Børnehosp 3' Poliklin Febr - April 27, 1' Assist der Maj 27 - April 30. Assist Fru Hermansens Klin Juni 27 - Juli 30, 1' Assist der Aug 30 - Sept 31, 2' Rsl Dr Louises Børnehosp Okt 31 - Okt 33. Rsl Hæren Jan - Dec 31. Læge Børneplejestat Marts 34. — Prakt Frbg 23 (fra 33 som Specialist). Jernbanelæge 24. — Specialistanerk (Pædiatri) 33.

Gift 27 Marts 20 i Kristiania med Bergliot Haugland, f der 7 Jan. D af Læge Anthon H. og Anna Löwig-Hansen.

Friderichsen, Johan Henry, f 26 Maj 1897 i Øster Ulslev, Maribo Amt. S af Godsejer Johan Ditlev F. og Ingrid Sophie Bech Meincke. Student 15 (I) Herlufsholm. Med Eks V 23 laud. — Konst Rsl Aalborg Kom Hosp Juli - Aug 23. Kand Balders Hosp Sept 23. 2' Rsl Aalborg Kom Hosp Jan -



Sept 24, kir Afd der Okt 24 - Okt 25. Turnus Aarhus Kom Hosp Dec 25 - Jan 27. Læge v Ingeniørarb Lilleasien Marts - Sept 27. Surnum Kand Rigshosp Øreafd Nov 27 - Maj 28, Kand dermatol Afd der Juni - Sept 28. Skibslæge Ø K Okt - Dec 28. — Prakt Rude (Sorø Amt) fra Dec 28, Sygehuslæge der fra Nov 30.

Gift 21 Okt 31 med **Bodil Elisabeth Krarup**, f 16 Febr 1899 paa Frbg. D af Højesteretsdommer Viggo K. og Hermantine Cecilie Johnson.

Fridericia, Hilmar Johan, f 11 Dec 1876 i Kbh. S af Etatsraad, Banechef **William Maurice F.** og **Jonna Valgerda Matthiessen**. Student 94 (I)



Metropolitansk. Med Eks S 03 laud. — Vikar Prof Rovsings Klin Juli 03. — Kommune­læge Thorshavn Okt 03 - Juli 07. Konst Fysikus for Færøerne Jan - Febr 04. Konst Distriktslæge for Vestmanskavns Distrikt April - Maj 04. Sessionslæge Aug - Nov 07. Turnus Vestre Hosp Dec 07 - Jan 08 og Kom Hosp Febr 08 - Jan 09, Kand Dr Louises Børnehosp Febr - Juli 09. — Prakt Kbh April 08, Aarhus fra Juli 09. Plejebørnslæge April 11 - 18, Læge v Marthahj's Vuggestue 10 - 26, Chr. IX's Børnehj 22. Indkaldt Rsl Hæren Aug 14 - Jan 15 og April - Juni 15. Forelæser over social Medicin Univ Aarhus fra 22. — Grundlagde Thors­havns Mælkeforsyning 07 - 08. Medstifter af og Form for

Danske Lægers og Dyrlægers Motorforsikr 16, Medl af Best Dansk Ligbrændingsforen's midtjydske Afd 25, Form 25 - 29, Repræsent Dansk Ligbrændingsforen 25. Medl Komm til Oprettelse af orthopædisk Inst Aarhus 28, Centralnævnet f Statens Skoler 29 - 30. Form Forretningsudv Aarhus Børneplejestat 30, Medl Best Aarhus Studentersangere 30 - 34. — Medl af Best Aarhus Lkf 13. Medl D a d L's Attestudv fra 15, Form Aarhus Lkf 26 - 29, Repræsent i D a d L fra 26, Form Aarhus Lkf's Fond 28, Medl jyske Centraludv fra 29. dets Form 32 - 33, Form Landsudvalget fra 32. — Faglig Redaktør for Danmark Nordisk med Tidsskrift 29, Udgiver af Haandbog i Socialreformen 34, Forsk Afhandlinger om Socialmedicin. — R* 7 Juli 34.

Gift I: 2 Okt 03 paa Frbg med **Anna Marie Krøldrup**, f 24 Okt 1874 paa Skovbøllegaard, Lolland, † 7 Maj 34. D af Proprietær Christian Guldbrand K. og **Ida Anna Marie Heramb**. — II: 21 Febr 36 med **Lissie Sanne Elsass**, f 16 Maj 05 i Frederikssund. D af Købm Meyer E. og Rosalie Grün.

Fridericia, Louis Sigurd, f 24 Febr 1881 i Kbh. S af Grosserer **Julius Ludvig F.** og **Emma Fraenckel**. Student 99 (Udm) Metro-



politansk. Med Eks S 06 laud. — Assistent Univers fysiolog Labor 05 - 07, Labor for med Bakteriologi og Inst for alm Patologi Okt 07 - April 13. Kand Rigshosp Maj 13 - April 14. Assistent Kbh Poliklin med Afd Maj - Nov 14, Kom Hosp Afd II April - Sept 14. 2' Rsl Rigshosp Afd B Okt 14 - Marts 16. Rsl Bispeb Hosp Afd B April 16 - Marts 18. Lærer Bispeb Hosp Sygeplejeskole 16 - 18. Studerede hos **Salkowski** i Berlin Juli - Aug 07, hos **G. Dreyer** og **Gotsch** i Oxford April - Aug 10. Censor Landbohøjsk alm Patologi Juli 11 - Juli 17. Prakt Kbh Okt 15 - 18.

Prof i Hygiejne ved Univ og Bestyrer f Univ hygiejn Inst 1 Maj 18. Konsulent i Hygiejne ved Sundhedsstyrelsen 18. Censor i Kemi med Forberedelseseks 18. Medl Arbejdsraadet 18, Konsulent Univ Bibl 1 Marts 23, Censor ved Husholdningslærerindeseminarierne 23 - 34, ved Statens Gymnastikinst og Skoleembedseksamen April 30, Leder af Statens Vitaminlabor 31. — Dr med 3 Marts 10 (Undersøgelser over Fosterstofsiftet). Deltog Konkurrence om Professorat i Fysiologi Landbohøjsk Nov 11. Specialistanerk (Int Med, særl Hjertesygd) 18. Sekretær i Selsk for int Med 16 - 18. Redaktør Bibl. for Læger 17 - 27. Medl Best Folkeuniversitetsforen 23. — Form Dansk Ligbrændingsforen 18 - 23, Embedslægekommisionen 18. Delegeret til Kommissionen angaaende fælles nordisk Levnedsmiddelovgivning 18 - 23, samt til flere andre Kommissioner. Medredaktør »Nord hygiejn Tidsskr« 20 - 26. Form for D hygiejn Lægeselsk 21, for Biolog Selsk 22 - 24. Medl af D a d Lgfs Udvalg Fortsættelseskurser fra 22. Medl af Best for Selsk f Sundhedspleje i Danm og af danske Hygiejnikeres Fællesrepræsentation. Form for Forretningsudvalg i Komitéen til Oprettelse af en perm hyg Udstilling 22, Medl Repræsentantsk mosaisk Trossamf 27 - 30 og 35, af Direktionen mosaisk Drengeskole 30 - 34. Viceform Kbh med Selsk 30 - 34, Medl Direktionen for Domus Medica - 35. Medl Best Univ's Jubilæumsfond 34, Form videnskabelig Afd P. Carl Petersens Fond 29 - 35, Præsident Kbh med Selsk 34 - 35. Medl Videnskabernes Selsk 34. Form P. Carl Petersens Fond 35. Medl Standardiseringskomm. Member (19), Fellow (27). Royal Sanitary Inst (London), Member Soc of Experimental Med and Biology. — R* 10 April 24. S V 2² 24 April 22. N St O 2² 26 Maj 24. D M 27 April 29. S N² 1 Febr 33.

Gift 23 Juni 12 i Kbh med Karen Johanne Monies, f der 6 Jan 1891. D af Veksellerer Isidor Sigurd M. og Margrethe Nathan.

Friedberg, Richard, f 15 Sept 10 i Kbh. S af Grosserer Mikael F. og Dora Schmidt. Student 29 (mg) Svanholm Gymn. Med Eks S 35 laud. — Turnus Rigshosp (B og D) Nov 35.



† **Friedenreich, Alexander**, f 1 Juni 1849 i Kbh. S af Inspektør ved Efterslægtens Sk Prof Diedrich Wilhelm F. og Henriette Birgitte Møller. Student 67 (I) Metropolitansk. Med Eks V 74 laud. — Kand Alm Hosp Sept 75 - April 76, Kom Hosp Dec 76 - Juni 78. Assist H. W. Meyers Øreklin April - Nov 76. Rsl Kom Hosp Afd VI Juli 78 - Juni 81, konst Overlæge der Juli 81. — Dr med 22 April 79 (om Athetosen). Smiths Stipendium 81 - 85. Studerede Nervesygdom i Udlandet Sept 81 - Juli 82. Specialistanerk (Nerve- og Sindssygdom) 18. — Prakt Kbh Sept 76. Læge komm Vaccinationsanst Maj



84 - Okt 86. Afdelingslæge Kbh Poliklin (Nerveafd) Nov 84 - Okt 86. Privatklin 90. Konst Kommunalæge Jan 89, fast ansat Maj 93. Fængselslæge Febr 97 - Febr 98. Overlæge Kom Hosp Afd VI og Docent i Psykiatri Marts 98 - Dec 19. Tit Prof 26 Sept 03. Prof ved Univ 3 Aug 16 - 31 Dec 19. — Medudgiver af Medicinsk Aarsskrift 87 - 89. Medred af Hospitalstid 78 - 93. Sekr i Med Selsk Okt 79 - Maj 81, dets Form 1900 - 01. Censor med Eksamen 89 - 98. Sagkyndig (Psykiatri) under Retslægeraadet 17. — Medl af Soc des médecins Russes i Moskva 84. Medl af Soc de Thérapeutique Paris 99. Æresmedl af Neurolog Selskab, Form for Foren af danske Sindssygelæger og dens Æresmedl. Medl Best for Kriminalistforen 1900 - 19, af Best for Broen 20. — Død i Kbh 28 Juni 32. — R* 19 Sept 13.

G i f t 8 Okt 84 i Kbh med Rosalie (R o s a) Joséphine Courson, f 4 Okt 1857 i Artins i Frankrig, † 6 Marts 33. D af Propriétaire Onésime Théodore C. og Apolline Julie Guettier.

Friedenreich, S v e n Louis Vilhelm, f 13 Febr 1887 i Kbh. S af Overlæge, Prof, Dr med Alexander F. og Rosalie Joséphine Courson. Student 05 (Udm) Metropolitansk. Med Eks V 12 laud. — Kand Kom Hosp Afd VI Marts - Maj 12, St Hans Hosp Sept 12 - April 13. Turnus Kom Hosp Maj 13 - Marts 14. 2' Assist Kbh Poliklin Nerveafd Sept 13 - Febr 14. 2' Rsl St Hans Hosp April 14. Klin Assist Kom Hosp Afd VI Dec 15 - Nov 16. 1' Assist Kbh Poliklin Nerveafd Jan - Nov 16. Rsl St Hans Hosp Dec 16. Afdelingslæge der fra Juni 19.



G i f t 15 April 26 med Andrea Jølner, f 29 April 1887 i Ballerup. D af Gaardejer Anders Peter Jensen og Larsine Frederikke Andersen.

Friedenreich, V iggo, f 11 Febr 1897 i Kbh. S af Overlæge, Prof, Dr med Alexander F. og Rosalie Joséphine Courson. Student 14 (5,25) Borgerdydsk p Ø. Med Eks V 22 laud. — Kand Alm Hosp Febr - Juli 22, Aabenraa Amtssgh Aug 22 - Juni 23, Øresundshosp med Afd Juli 23 - Juni 24. Turnus Rigshosp (B og D) Juli 24. Kand Rigshosp dermatol Afd Juli - Dec 25. Kand Finseninst dermatol Afd Jan - April 26, Assist Univ Inst for alm Patologi Maj 26 - Maj 32. Studierejse (New York) Sept - Nov 29. Assist Kom Hosp Sektionsstue Juni 32 - Marts 35, extraord Assist Univ retsmed Inst Okt 32 - Marts 35, Prosektor der fra April 35. Censor-suppleant med Eks 34. — Dr med 8 Maj 30 (The Thomsen Hemagglutination Phenomenon). Specialistanerk (Patol Anat og Vævsmikr) 35.



Anat og Vævsmikr) 35.

Friedlænder, Arnold Gustav, f 21 Nov 1868. S af Grosserer Gustav F. og Mathea Frænckel. Student 85 (I) Haderslev Læreres Sk. Med Eks V 92 laud. — Kand Alm Hosp Okt 92 - Juli 93, Kom Hosp Nov 93 - Sept 95. Assist Kbh Poliklin kir Afd 94 - 1900. — Rsl Søværnet Marts - Okt 92, Hæren Aug - Okt 93. Prakt Kbh fra Okt 95. Læge mosaisk Trossamfunds Fattigvæsen April 08. Skolelæge 15. Kommune-læge Sept 18. Værgeraadsmidl 12 - 22.



Gift I: 11 Sept 95 i Hamburg med Marie Semberg, f 2 Nov 1868 i Nyborg, † 21 Febr 26. D af Skrædermester Anders S. og Signe Hansen. — II: med Lisa Marcus. D af Fabrikant Alexander M. og Martha Loria.

Friedlænder, Axel Benny, f 28 Okt 1896 i Kbh. S af Kommunelæge Arnold Gustav F. og Marie Semberg. Student 14 (4,86) Borgerdydsk p Ø. Med Eks S 22 laud. — Kand Balders Hosp Sept 22 - April 23, Svendborg Amtssgh Maj 23 - Okt 24, Turnus Kom Hosp (III og I) Nov 24 - Okt 25. Vikar Kand Kbh Amtssgh kir Afd Nov 25 - April 26. Kand Dr Louises Børnehosp Maj - Nov 26. Vikar Assist Kom Hosp Øreafd Dec 26 - Febr 27, Kand Rigshosp Børneafd Marts - Aug 27, Assist Dr Louises Børnehosp 2' Poliklin Sept 27 - Okt 28. 2' Rsl Børnehosp Fuglebakken Nov 28 - April 29, 1' Rsl der Maj 29 - April 34. — Prakt Børnelæge Kbh fra Maj 34. — Studierejse (Pædiatri; Hamburg, Heidelberg, Zürich) 29 (Wien) 31. — Specialist-
anerk (Pædiatri) 30. Visitator Kom Hosp Maj 35.

Gift 24 Aug 17 i Kbh med Ingeborg Christensen, f 7 Maj 1894 i Kbh. D af Adjunkt Rasmus C. og Dorthea Jørgensen.

† **Fries, Georg Christian Torm**, f 28 Aug 1869 i Kbh. S af Bogholder, Cancelliraad Christian Georg F. og Elise Torm. Student 87 (I) Lyceum. Med Eks V 1900 laud I. — Konst Kand Kom Hosp Marts 1900 - Marts 01. — Prakt Børkop Marts 01. Jernbanelæge Juli 21. — Død 28 Jan 35.



Gift I: 13 Febr 94 i Kbh med Mariane Sørensen, f 1 Marts 1872 paa Brøndsted Mølle (Vejle Amt), † 11 Dec 07. D af Møllejer Søren S. og Anna-Marie Bjerre. — II: 10 Okt 12 paa Frbg med Helga Ingeborg Louise Johnsen, f 17 Nov 1878 i Helsingør. D af fhv Dampskibsfører Levi J. og Anne-Marie Andersen.

† **Frigast, Elimar Frederik**, f 4 Febr 1850 i Nykøbing F. S af Købm Johan Peter F. og Christine Hørup. Student 68 (I) Nykøbing F. Med Eks S 75 laud I. — Prakt i Kalundborg Nov 75. Aman Juli 76 - Maj 77. Læge Amtssgh der Sept 77 - Juni 18. Medl Kalundborg Distriktsraad 80. Privat Kalundborg fra Jan 19. — Død der 2 Juni 27.



Gift 31 Okt 77 i Kbh med Vilhelmine Ranfft, f 31 Jan 1851 i Kalundborg, † 15 Febr 26. D af Læge Ferdinand R. og Emilie Øvre.

† Friis, Albert Henriksen, f 25 Nov 1857 i Marstal. S af Skibsreder Albert Henriksen F. og Inger Marie Rasmussen. Student 77 (I) Borgerdydsk p Kr. Med Eks S 84 laud. — Rsl Refsnæs Kysthosp Aug 84 - Jan 85. Vikar April - Juli 85. Kand Kom Hosp Juli 85 - April 87. Aman Maj - Dec 87. Rsl Kom Hosp Afd VI Jan 88 - Dec 91. Udenlands (Aandssvagevæsen) Jan - Marts 92. — Dr med 1 Juli 87 (Meningitis cerebrospinalis epidemica). Specialistanerk (Neurologi, Psykiatri) 18. — Prakt Birkerød og Læge Ebberødgaard Aandssvageanstalt April 92. Forstander der 1 Nov 92, Overlæge der 1 Nov 98 - 31 Marts 25. Privat i Kbh fra April 25. — Form Sundhedskomm Birkerød. — Død i Kbh 31 Jan 29. — Tit Prof 9 Maj 1900. R* 18 April 18. D M 4 April 25.



Gift 19 Okt 93 i Kbh med Vilhelmine (Ville) Frederikke Louise Jensen, f der 19 Dec 1863. D af Propr Søren Peter J. og Anne Larsen.

† Friis, Anders, f 26 Marts 1874 i Utterslev (Lolland). S af Propr Hans Andersen F. og Karen Johanne Rasmussen. Student 93 (I) Sorø. Med Eks S 1900 haud I. — Vikar Rsl Amtssgh Ørsted 01 - 02. Aman 01 - 03. Studerede Øresygd i Wien, Berlin og Rostock 04. — Prakt Svendborg Nov 04. Oprettede Klinik Juni 05. Specialistanerk (Otolaryngologi) 18. Læge Mariasøstrenes Hosp otolog Afd 20. I München 23. Prakt i Kbh Marts 24. — Død i Klampenborg 4 Marts 29.



Gift 25 Dec 04 i Høve med Marie (Mix) Hansen, f 1 Sept 1878 i Sønderup ved Skelskør. D af Lærer Georg Fred Hansen og Ane Ketilsen.

Friis, Anton Marius, f 16 Nov 1887 i Ribe. S af Muremester Anton Nielsen F. og Karen Marie Petersen. Student 07 (I) Ribe. Med Eks S 15 haud I. — Rsl Hæren Juli 15 - Juni 16. — Prakt Ubby fra April 16. Jernbanelæge.



Gift 30 Jan 14 i Kbh med Anna Mathilde Andersen, f 7 Okt 1887 i Rudkøbing. D af Forpagter Hans Christian A. og Mathilde Nikoline Sofie Holm.

Friis, H a n s Vilhelm, f 18 Marts 08 i Marslev (Odense Amt). S af Proprietær Vilhelm F. og Dagmar Brorsen. Student 27 (I) Odense. Med Eks V 35 laud. — Turnus Amtssgh Odder Febr 35. Kand St Mariae Hosp Vejle Febr 36.



Friis, I v a r Asger, f 24 Febr 1868 i Tønder. S af Læge, Dr phil Gabriel Michael F. og Margrethe Lassen. Student 86 (II) Ribe. Med Eks S 93 laud. — Læge ved Sessionen E 93. Kand Øresundshosp Jan - Nov 94. Rsl Garn Sgh Dec 94 - Nov 95. Kand Vestre Hosp Dec 95 - Maj 96. Vikar. Deltog i græsk-tyrkiske Krig 97. Kand Kom Hosp Juli 97 - Maj 99. Assist Univ kir Klin i Halle an der Saale i 2 Mdr 97. — Prakt Kbh fra Nov 99. Korpslæge 15 April 10. Overlæge 28 Maj 13 - 28 Febr 33. — Gr Fr 4, 3 Juni 12. R* 6 Juli 25.



G i f t 4 Nov 21 i Skanderborg med Ebba Svendsen, f der 24 Nov 1897. D af Købmand, Sparekassebogholder Anders S. og Margrethe Christensen.

Friis, S o f u s Carl Emil, f 9 Dec 1850 i Randers. S af Bataillonskirurg Julius Diderik F. og Margrethe Anina Clausen. Student 70 (II) priv dim. Med Eks S 79 laud. — Kand Fred Hosp Juli 81 - Aug 83. Kand Oringe Sindssygehosp Jan - Maj 82. — Prakt paa Frbg Sept 83. Privatiserer der.



G i f t I: 8 Juni 86 i Finja i Skaane med A n n a Margrethe Josefine Deshayes, f 21 Febr 1861 i Kbh, † 8 Aug 90 paa Frbg. D af Møllejejer Pierre Amand D. og Thora Vilhelmine Mencke. — II: 19 Marts 92 med Olga Doris Müller, f 30 Nov 1866 i Kbh. D af Civilingeniør Carl August M. og Maria Mørck.

Friis-Møller, Valdemar (tidl Friis Møller, Nvf 2 Nov 17), f 9 Marts 1882 i Hammel (Gl Skanderborg Amt). S af Provst Joh. Chr. Herman Møller og Ida Elisabeth Augusta Ammundin Friis. Student 99 (I) Viborg. Med Eks S 07 laud I. — Kand Diakonissestift Okt 07 - Okt 08, Blegd Hosp Dec 08 - Marts 09, Frbg Hosp Afd C og D April - Dec 09, Øresundshosp med Afd Dec 09 - Maj 10, St Josephs Hosp kir Afd Juni - Dec 10, Kom Hosp Afd VI Dec 10 - Marts 11. Assist Øresundshosp Tub Afd Marts 11 - April 12, Rigshosp Afd A April 12 - Okt 14. 2' Rsl der Okt 14 - Juni 16. 1' Rsl Øresundshosp med Afd Juni 16 - Maj 21. Assist Kbh Poliklin med Afd Juni 08 - Dec 12. Specialistanerk (Int Med, særl Fordøjelses- og Blodsygd) 18. — Prakt Kbh Okt 12, som



Specialist fra Okt 14. Rsl Hæren Sept 09, Lærer Sundhedstroppernes Depot Juni 12 - Maj 21. 1' Overlæge Kbh Politi- og Fængselsvæsen 1 Maj 21. Læge Statens Kvindefængsel fra April 29.

Gift 7 Okt 16 i Kbh med Margrethe Damsboe, f der 10 Nov 1892. D af Grosserer Peter D. og Marie Laurentius.

Friis-Rasmussen, Holger, f 13 April 1894 i Randers. S af Købm Sophus Andreas R. og Anna Kirstine Friis. Student 12 (I) Randers. Med Eks V 21 haud I. — Assistentlæge Telemark Fylkessykehus i Skien, Norge, Febr 21 - Marts 22. Surnum Kand Rigshosp Fødeafd B April - Sept 22. Kand Randers Sgh Okt 22 - Nov 23. Turnus Aarhus Kom Hosp Dec 23 - Nov 24. — Gentagne Vikariater. Prakt Nykøbing Mors fra Dec 24.



Gift 16 Dec 23 i Randers med Hedevig Rigmor Andersen, f 26 Juni 1892 i Aarhus. D af Tømrermester Lauritz A. og Noline Jensen.

Friis-Skotte, Eva, f 30 Jan 08 paa Frbg. D af Trafikminister Johannes Frederik Nicolaj F.-S. og Anna Christine Marie Friis. Student 25 (I) Nørre Gymn. Med Eks S 33 laud. — Vikar Kbh Radiumstat Okt 33, Rigshosp Afd C Nov 33, Afd D der Dec 33, Afd C der Febr 34. Kand Finseninst kir Afd Marts - Aug 34, St Hans Hosp Sept 34 - Febr 35. Vikar Frbg Hosp neurol Afd Febr - Marts 35. Kand Frbg Hosp Afd D April 35. Assist Finseninst dermatol Afd Nov 35.



Frimodt-Møller, Christian Frederik (tidl Møller; Nvf 29), f 7 Juni 1877 i Bregninge (Taasinge). S af Sognepræst Hans Chr. Diderik Müller og Cornelia Maria Nicoline Frimodt. Student 97 (II) Metropolitansk. Med Eks S 05 laud. — Konst Kand Kom Hosp Sept 05 - Jan 06. Kand Alm Hosp Febr - Juli 06. Studieophold i Edinburgh E 06 og ved »The London School of Tropical Medicine« F 07. Lægemissionær i Sydindien Nov 07, ansattes i Tirukoilur, South Arcot District, byggede her »Det danske Missionshospitaal«, 10, Læge der til Dec 14, Overlæge ved »The Union Mission Tuberculosis Sanatorium« i Arogyavaram ved Madanapalle, Chittoor District, Madras Presidency. — Regeringsudn Medl »Madras Medical Council« 29 - 34, »Madras Medical Research Board« fra 33, President of »The Vellore Medical School for Women« 33 - 34, »The Christian Medical Assoc for India« 29 - 33. Medl »The Red Cross Antituberculosis Committee for Madras Pre-



cidency« 33-34, af Best for »The National Christian Council for India, Birma and Ceylon« 31-34, »Madras Representative Christian Council« 29-31, »Andhra Christian Council« 31-33. — The Kaisar-i-Hind Medal I (gold) for Public Service in India.

Gift 11 Juli 05 i Aarhus med Skolebest, cand phil Ragnhild Høgsbro, f 28 Nov 1874 paa Frbg. D af Folketingsform, Statsrevisor Sofus Magdaluus H. og Amalie Gabriele Jürgensen.

Frimodt-Møller, Johannes, f 28 April 06 i Kbh. S af Lægemissionær, Overlæge Christian Frederik F.-M. og Ragnhild Høgsbro. Student 23 (I) Frbg Gymn. Med Eks S 30 laud. — 2' Rsl Union Mission Tuberculosis Sanat, Arogyavaram, Sydindien Okt 30 - Sept 31, Studierejse U S A som »Fellow of the American-Scandinavian Foundation« Okt 31 - Juli 32. Kand St Hans Hosp Aug 32, St Josephs Hosp med Afd Sept 32 - Jan 33. Friv Assist Seruminst fra Okt 32, Heldagsassist Febr - Juli 33 og Aug - Dec 34. Turnus Kom Hosp (II og V) Aug 33 - Juli 34. Kand Øresundshosp Tubafd Jan 35. Klin Assist Øresundshosp Juni 35.



Gift 6 Sept 34 i Kbh med Kirsten Munch, f 14 Marts 06 i Kbh. D af Grosserer Vilhelm M. og Ingeborg Maren Kirstine Buch Mølgaard.

† **Frisch, Johannes Michael**, f 28 Juli 1850 i Nymølle ved Aarhus. S af Møller Emil Ferdinand F. og Stine Egholm. Student 70 (I) Aarhus. Med Eks V 77 laud I. — Læge Ivgitut. Grønland, April 77 - Maj 78, Underlæge Sessionen 78, Kand Aarhus Sindssygehosp Jan - April 79. — Prakt Marstal Sept 79 - Febr 85, derefter Aarhus. Rsl Garn Sgh der April 85 - Marts 87, Hæren Juli 87 - Juni 88. Jernbanelæge 87. I Berlin (Dermatologi) 88, i Prag 90. Medstift og Bestmedl i »Danske Lægers Afholdsforen« 03. Læge ved »De gamles Hjem« April 14. Privat Aabyhøj fra Marts 26. — Død der 28 April 31.



Gift 21 Okt 80 i Aarhus med Metty Marie Langballe, f der 4 Marts 1857, † 6 Nov 35. D af Prokurator Andreas L. og Caroline Marie Mørch.

† **Frost, Christian Andresen**, f 11 Jan 1868 i S Stenderup ved Kolding. S af Proprietær Christen Andresen F. og Marie Kirstine Tonnesen. Student 87 (II) priv dim. Med Eks S 94 laud. — Konst Kand Kom Hosp Okt 94 - Marts 95. Studerede ved Kbh Poliklin og Børnehosp's Poliklin April - Sept 95. — Prakt Vejen Okt 95 - Marts 05, Skanderborg Aug 05, Høng Juli 06. — Død der 20 Juli 33.



Gift 11 Sept 1894 i Tolstrup med Anna Marie Smith, f 27 Nov 1867 i Gjedved Mølle, Horsens. D af Møllejer Jens Storm S. og Laura Bagger.

Frost, Jørgen Parsbo, f 26 Nov 08 paa Frbg. S af Forretningsfører Julius Thorvald F. og Sophie Johanne Parsbo. Student 27 (Udm) St Jørgens Gymn. Med Eks S 34 præ ceteris. — Kand Aarhus Amtssgh kir Afd Okt 34, med Afd der Nov 35.



Frostensson, Georg Valdemar, f 5 Juni 1867 i Kbh. S af Detailhandler Sven F. og Ane Sofie Hansen. Student 86 (I) Nørrebro Latinsk. Med Eks V 94 haud I. — Kand Blegd Hosp Juni 94 - Maj 95, Sindssygeanst ved Middelfart Aug 95 - Jan 96, Kom Hosp Maj 98 - Marts 1900. Vikar. Aman. — Prakt i Kbh fra Nov 1900. Konst Rsl Garn Sgh Marts 01 - Marts 03.



† **Frænkel, Louis** Herman Nikolaj, f 19 Jan 1868 i Kbh. S af Silke- og Klædehandler Nathan Levin F. og Bellamine Lachmann. Student 86 (I) Efterslægt Sk. Med Eks V 92 laud. — Rsl Søværnet 92 og 93; konst Kand Kom Hosp og Fred Hosp, Rsl Garn Sgh Sept 94 - Aug 95; Kand Fred Hosp Okt 95 - Dec 96. Studierejse i Udlandet F 97. Prakt i Kbh Okt 97. Sessionslæge 28 - 33. — Medl Best for N. J. Frænckels Alderdomshjem 98. Form Dansk Zionstforen 02 - 17. Red af Jødisk Tidsskrift 07 - 08. Stifter af og Form for Kbh Samariterforen 10. Oprettede Søndagslægevagten 11. Studierejse (Tyskland) 15. Præsident for Danmarkslogen 24, Regeringens Repræsentrat Kongres for Redningsvæsen Amsterdam 26 og Trouville Juli 29. Vicepræsident Assoc internationale de sauvetage 34. Generalsekretær 4' internat Redningskongres Kbh 34. Adskillige Artikler og Afhandlinger om Hygiejne, Filosofi, jødisk Retspleje, Redningsvæsen m. m. — Død 16 Maj 35. — Sp rK 3, 12; FOIP 23. Ty rK 2, Aug 25; CHL 5, 7 Maj 28; R* 18 Juni 34; Br K 1, 26 Maj 34; IF 3, 35.



Gift 18 Aug 98 i Kbh med Sophia Blasberg, f 13 Marts 1880 i Helsingborg, † 25 Marts 22 i Berlin. D af Grosserer Heiman B. og Henriette Gelberg.

Frøik, Andreas Emanuel Hansen, f 25 Juni 91 i Rind pr Herning. S af Sognepræst Jens Hansen og Mine Marie Christensen. Ved Landvæsen. Student 14 priv dim. Med Eks S 26 haud I. — Kand Filadelfia Juli 26 - Jan 27, Rsl Haderslev Sgh Marts - Dec 27. Prakt Fjelstrup Jan 28 - April 29.



Kand Sindssygehosp Nykøbing Sj Maj - Dec 29. Rsl Faxinge Sanat Jan 30 - Juni 33, Kand St Elisabeths Hosp kir Afd Juli - Dec 33. Extraord Turnusbevis. Assistent og Aman Ry Sanat Jan - Marts 34. Forskellige Vikariater. — Specialistanerk (Lungetub) Marts 34.

Gift 18 Juni 27 i Hatting med Agnes Mathilde Henriette Schlosshauer, f 24 Maj 1898 i Køge. D af Bagermester August Hermann S. og Karen Johansen.

Frølich, Knud Frederik Stampe, f 18 Juni 1891 i Odense. S af Inspektør Lorenz Jacob F. og Mariane Ankjær. Student 09 (II) Odense. Med Eks S 16 laud. — Rsl Hæren Aug 16 - Nov 17. Rsl Montebello Sept 16 - Aug 17. Kand Aalborg Kom Hosp Nov 17 - Juni 19. Turnus Rigshosp (B og D) Juli 19 - Juli 20. Rsl Montebello Okt 20 - Okt 21. Vikar Aug 20. Militærlæge i Hollandsk Indien Dec 20 - Juli 24. Kand Dr Louises Børnehosp Sept - Dec 24. — Prakt Aalborg Dec 24, Vester Skerninge fra Okt 33.



Frølich, Lorenz Thorald Frederik Vilhelm Jacob Egil, f 26 Maj 1879 i Hellerup. S af Kunstmaler, Etatsraad Lorenz Frølich og Benedicte Ulfspærre Withusen, f Treschow. Student 97 (I) Østersøgades Sk. Med Eks V 05 laud. — Kand St Josephs Hosp kir Afd Marts 05 - April 06, St Lucas Stift Maj 06 - Dec 07. Kand Oringe Sindssygehosp og Frbg Hosp Jan 08 - Juli 09 og Marts - Sept 10. Udenlands (Schweiz og Tyskland; Kirurgi) Juli - Sept 09. Kand Rigshosp Fødeafd A Okt 10 - Okt 11. 2' Rsl der Okt 11 - Okt 12. 2' Reservekirurg Rigshosp Afd D Okt 13 - Okt 14. 1' Reservekirurg der Okt 14 - Okt 17. — Prakt Kbh Okt 17. Assistent Læge St Lucas Stift Okt 17 - Okt 23. Chef Kbh Poliklin kir Afd Jan 18 - April 24. Korpslæge og Chef Marinehosp kir Afd Febr - Nov 18. Overlæge Frbg Hosp gynæk-obstetriciske Afd Juni 24. — Form Foren for Gynækologi og Obstetrik 28 - 30.



***Frørup, Ewald Norden Axel Hagen**, f 2 Juni 1874 i Kbh. S af Kancelliraad, Fuldmægtig August Ferdinand Vilhelm F. og Alberthine Lovise Hagen. Student 92 (I) Schneekloths Sk. Med Eks V 03 laud I. — Kand Fred Hosp Febr - Juli 05, Aug - Sept 05, Juni 06 og Aug - Okt 06. Kand Balders Hosp Juli - Nov 11. Assistent der April 15 - Marts 16. Assistent Kbh Poliklin otolog Afd 9 Mdr i 14 - 15. — Prakt Kbh fra April 03. Rsl Søværnet Juni - Nov 04. — Forfatter.



† **Fugl, Hans** (J u a n) Christino, f 17 Nov 1860 i Tandil (Argentina). S af Rentier Hans (Juan) Christensen Fugl og Anna Dorthea Hansen. Student 79 (I) Borgerdydsk i Kbh. Med Eks S 87 laud. — Kand Alm Hosp Okt - Dec 87. Kand Oringe Sindssygehosp Jan - Sept 88, Fred Hosp Okt 88 - Marts 90. — Prakt Argentina Sept 90 - Nov 92, Kbh Dec 92 - Marts 95, Sækkøbing April 95. — Død der 31 Dec 32.



***Fuglsang-Damgaard, Matthias**, f 29 Nov 01 i Ørsted (Haderslev Amt). S af Gaardejer Mikkel Lauritzen F.-D. og Bodil Marie Helene From. Student 22 (ug÷) Haderslev. Med Eks V 29 laud. — Kand Sindssygehosp Aarhus Febr 29, Hornsyld Sgh Juni 29, Rsl Tønder Sgh Jan 30. Vikar Distriktslæge Grønland Maj 31. Rsl Kysthosp Refsnæs Febr 33. Kommune-læge Sandø (Færøerne) Aug 33 - Aug 35. — Prakt Havndal fra Nov 35.

Fuhrmann, Karl G e o r g, f 30 Maj 1899 paa Frbg. S af Ing Carl Julius F. og Alinda Nilsson. Student 18 (I) Frbg Gymn. Med Eks V 29 laud. — Kand Sindssygehosp Viborg Maj - Dec 29, Rsl Rudkøbing Sgh Jan - April 30. Vikar Maj - Aug 30. Kand Folkekuranst Hald Okt 30 - Sept 31, Turnus Kom Hosp (II og I) Okt 31 - Maj 32. Ekspeditions-læge »Universal-Fanck-Greenland-Expedition« Juni - Okt 32. Kand Militærhosp Dec 32 - Dec 33, Surnum Kand Rigshosp Nerveafd Maj - Dec 33, Kand der Jan - Febr 34, Øresundshosp Marts 34, Kom Hosp Nerveafd Juni - Juli 34, Rigshosp Nerve-afd Aug 34 - Sept 35, Kom Hosp psykiatr Afd Okt 35, Frbg Hosp Afd D Febr 36.

Gift: 1927. Skilt 1930.

Funch, Thure Frederik, f 15 Febr 1870 i Kbh. S af Amtsforvalter Michael Johannes Vilhelm F. og Constance Sofie Amalie Krarup. Student 88 (II) Frederiksborg. Med Eks S 95 laud I. — Konst Kand Kbh Amtssgh F Juli - Sept 95. Vikar. Kand Fred Hosp Dec 95 - April 96. Kand Kbh Amtssgh F Maj 96 - Aug 97. — Prakt Hørsholm fra Aug 97. Medl Sundhedskomm Jan 05 - 07, af Sogneraadet Jan 07 - April 14, dets Form 09 - 14. Konst Distriktslæge 12 - 15. — Form Nordsjæll Lægekredsforen Jan 14 - Dec 23.



Gift 27 Sept 98 i Hillerød med J o h a n n e Louise Frederikke Andersen, f der 20 Juni 1868, † 1 Marts 36. D af Snedkermester Harald Martin A. og Mathilde Amalie Constance Schacke.

Funch, Vibeke Constance Mathilde, f 23 Juli 1899 i Hørsholm. D af Læge Thure Frederik F. og Johanne Frederikke Louise Andersen. Student 17 (5,38) Rungsted. Med Eks S 26 laud. — Vikar Aug - Okt 26, Kand Kellerske Aandssvageanst Brejning Nov 26 - Marts 27, Kand Rudkøbing Sgh April 27 - Jan 28, Kbh Amtssgh G kir Afd Febr 28 - Jan 29. Vikar Febr - April 29. Turnus Rigshosp (B og D) Maj 29 - April 30, Kand Børneafd der Juni 30 - Febr 31, Kand St Lukasstift Marts 31 - Maj 32. Vikar Kand Rigshosp Fødeafd B Juni - Sept 32. — Prakt Hørsholm fra Okt 32.



Funding, Gudmund (tidl Peschardt Hansen; Nvf 27), f 9 Juli 04 i Hornstrup. S af Arkitekt N. Christoffer Hansen og Dagmar Sofie Peschardt. Student 22 (7,53) Vejle. Med Eks S 29 laud. — Vikar Kand Øresundshosp med Afd Juli 29, Kand der Sept 29 - Aug 30, St Josephs Hosp med Afd B Nov 30 - Sept 31. Assist (Rsl) gynækolog Afd der fra Okt 31. Studierejse (Inst du cancer de Louvaine) Maj - Juni 33. Friv Assist Univ patol-anat Inst og Finseninst Labor fra Aug 33. — Prakt Frbg fra Jan 33. Prosektor normal-anat Museum fra April 35.



Gift 9 Juni 31 paa Frbg med Tove Worm, f 8 April 03 i Kbh. D af Grosserer Christian August W. og Ellen Frimodt.

Funding, Thorkild (tidl Peschardt Hansen; Nvf 27), f April 1899 i Vejle. S af Arkitekt Niels Christoffer Hansen og Dagmar Sofie Peschardt. Student 17 Vejle. Med Eks V 25 laud. — Kand St Hans Hosp Marts 25; Rsl Dr Alexandrines Hosp Thorshavn Sept 25, Kand Aarhus Kom Hosp med Afd Sept 27. 2' Rsl Odense Sgh med Afd Aug 28. Vikar Rsl Marselisborg Hosp Febr 30. Kand Odense Sgh kir Afd Juni 30. — Prakt Odense fra Dec 30, Assist Epidemishg Dec 30 - Nov 32, Jernbanelæge April 33.

Gaarde, Knud Eyvind Kjær, f 28 Nov 1897 i Valsøllille (Sorø Amt). S af Førstelærer Carl Marius Olesen G. og Kirstine Elizabeth Kjær. Student 16 (5,25) Odense. Med Eks S 24 laud. — Kand Vordingborg Sindssygehosp Okt - Dec 21. Konst Rsl Vejle Sgh Aug - Sept 24. Kand Julemærkesanat Kolding Fjord Nov 24 - Juni 25, Vejle Sgh kir Afd Juni - Nov 25. Rsl Juelsminde Kysthosp Dec 25 - April 27. Rsl og Aman Ørsted Sgh Maj 27 - Okt 28. Kand Militærhosp Nov - Dec 28. Rsl Kysthosp Refsnæs Jan 29 - April 30, Aman Maj 30 - Aug 31. Skibslæge ØK og Vikar Sept 31 - Febr 33. Kand Balders Hosp Marts - Juli 33. Vikar Aug 33 - Nov 34. — Prakt Skanderborg fra Dec 34. Jernbanelæge Juni 35.



Gabe, Carl Camillus, f 17 Maj 1871 i Korsør. S af Teglværksejer Ludolf H. E. G. og Elisa Rosborg. Student 90 priv dim. Med Eks S 98 laud. — Aman og Reservelæge ved »Philadelphia« Nov 98 - April 99. Kand Kom Hosp Maj - Okt 99. — Prakt Taps ved Kolding Jan 1900, Christiansfeld Sept 20. Udenlands E 01. Medl Best Haderslev-Aabenraa og Sønderborg Lkf 23 - 26, Da d L's Udv ang Fortsættelseskurser 26 - 34. Form Kredsforen Haderslev Nationalforen til Tubs Bek 20 - 34. Medl Best Vejle Amts Plejehjemsforen 10 - 20. Læge Statsskolehjemmet »Sjølund« 18 - 34. — Prakt Hellerup fra E 34.



Gift 5 Jan 1900 paa Frbg med Sofie Antonie Johanne Burchardi, f 24 Jan 1869 paa Birkendegaard ved Værsløv, † 3 April 32. D af Mejeriforpagter Adolf H. B. og Anna Wohler.

Gabe, Johann Ernst Adolf, f 27 Dec 01 i Taps, Vejle Amt. S af Læge Carl Camillus G. og Sofie Johanne Antonie Burchardi. Student 20 (mg) Kolding. Paa Askov Højskole 20 - 21. Med Eks V 30 haud I. — 2' Rsl Boserup Sanat April 30 - Marts 31, Kand Grenaa Amtssgh April 31 - Sept 32. Aman Okt 32 - Marts 34. — Prakt Christiansfeld fra April 34.

Gift 25 Juli 28 i Aabenraa med Else Ellerbek, f 11 Sept 1900 i Kolding. D af Postmester Poul Nikolai E. og Cecilie Johanne Givskov.

† **Gad, Johannes Valdemar**, f 25 Juni 1871 i Vejerslev, Mors. S af Pastor Heino Andreas Gerhard G. og Anne Birgitte Sørensen. Student 90 (II) Borgerdydsk p Kr. Med Eks S 98 haud I. — Vikar. Prakt ved Faarup St Jan 99. Sogneraads- og Skolekomm.medl 03. Jernbanelæge 04. — Død 9 Juli 29.



Gift (b v) 12 Febr 24 med Annelise Reenberg Teilmann Harck (tidl g m Politimester Aage Seidenfaden), f 27 Marts 1887 i Varde, † 10 Aug 28. D af Sagfører, Løjtn N. J. H. og Sofie de Teilmann.

Gad, Oluf, f 15 Sept 1879 paa Sejerø. S af Distriktslæge Peter Vilhelm Gad og Emilie Sørensen. Student 97 (II) Aarhus. Med Eks S 05 haud I. — Konst Kand St Johs Stift Aug - Sept 05, Fred Hosp Afd D Nov - Dec 05. Vikar Jan - Sept 06. Kand Aarhus Sindsygehosp Dec 06 - Febr 07, Fred Hosp Afd B og C Marts 07 - Febr 08. 3' Assist Fred Hosp otolog Afd Juli - Sept 07. 1' Assist Frbg kir Poliklin Okt 08 - Febr 12, Kbh kir Poliklin April 12 - Febr 14. Assist Dr med H. Strandgaard 08 - Marts 13, Schou og Bilstedts Klin Jan 11 - April 18. — Rsl Hæren April 08 - Marts 11. Prakt paa Frbg fra Marts 08. Overtog Schou og Bilstedts Klin sammen med Dr V. Meisen Maj 18. Fra 24 i Komp med Dr O. Gjellerup. Ordenslæge for The Odd Fellows.



Gift I: 16 Nov 06 paa Frbg med Karen Sophie Mygind, f 14 Marts 1881 i Kbh. D af Stabsintendant Edvard Otto M. og Elisa Vilhelmine Cathrine Guldborg. Skilt. — II: 18 Maj 34 med Sigrid Rotbøll, f 11 April 1894 i Skivum. D af Lærer Rasmus R. og Maria Svendstrup.

Gad, Ulf, f 10 April 08 i Singapore. S af fhv Konsul, Grosserer Svend Gamel G. og Sigrid Hirsch. Student 26 (mg) Metropolitansk. Med Eks S 33 laud. — Kand Viborg Sindssygehosp Sept 33 - Jan 34, 2' Rsl Vejle fjord Sanat Febr - Juli 34, Rsl Hæren Aug 34. Assist Julianehaab (Grønland) Okt 34. Turnus Bispeb Hosp Afd A Dec 35.



Gift 26 Aug 33 i Kbh med Aase Tryde, f 4 Jan 14 paa Frbg. D af Kapt Axel T. og Edith Mathilde Lohse.

Galvard, Herbert Uffe Angelo (tidl Steuer; Nvf 7 Febr 30), f 20 Febr 08 i Kbh. S af Husejer Axel Julius Steuer og Jensine Haugaard. Student 26 (I) Efterslægt Sk. Med Eks S 34 laud. — Vikar Juli 34. Aman Aug 34 - Juli 35. Rsl Hæren Sept 35. Prakt Rødovre fra Okt 35.



Gift 27 Okt 35 med Anna Margrethe Larsen, f 6 Juli 09 i Kbh. D af Instrumentmager Richard Larsen og Nielsine Christiansen.

Gam, Poul Otto Norbert, f 16 Marts 07 paa Frbg. S af Sognepræst Poul Kristian G. og Holga Nyholm. Student 26 (I) priv dim. Med Eks S 33 laud I. — Rsl Epileptikerhj, Nyborg Aug 33 - Jan 34, Skibslæge ØK Marts - Juni 34. Turnus Kom Hosp Afd I Marts - Juli 35. Forskellige Vikariater. Kand Sundholm Sygeafd Nov 35, Varde Sgh Marts 36.



Gammelgaard, Fritjof, f 2 Juli 1898 i Svendborg. S af Kæmner Niels Peter G. og Margrethe Christine Jensen. Student 16 (5,57) Svendborg. Med Eks S 23 laud. — Konst Rsl Nyborg Sgh Juli 23. Kand Aarhus Sindssygehosp Okt 23 - April 24. Rsl Nyborg Sgh Maj 24 - Okt 25. Turnus Kom Hosp (III og I) Nov 25 - Okt 26. Rsl Fredericia Sgh Nov 26 - Dec 28. 1' Rsl Amtssgh Odder Jan 29 - Jan 34; siden Afdelingslæge der.



Gammeltoft, Svend Aage, f 17 Jan 1883 i Kbh. S af Konferensraad, Direktør Carl Christian G. og Henriette Marie Herforth. Student 01 (I)



Gammelholms Sk. Med Eks V 08 laud. — Demonstrator anatomiae 07. Kand Diakonissestift Okt 08 - Okt 09. Friv Assist Landbohøjskolens dyrefysiol Labor Nov 09 - April 11. Turnus Rigshosp (A og C) April 11 - April 12. Kand Fødeafd B Juni - Sept 12, A Nov 12 - April 13. 2' Rsl der April 13 - Juli 14. 2' Reservekirurg Bispeb Hosp Afd A Juli 14 - Okt 16. Underaccoucheur og 1' Rsl Rigshosp Fødeafd A og gyn Afd Okt 16 - Jan 19. Studierejser (Kand Allgem Krkh geburtshilfl Abt i Wien) Marts - Sept 08 og (Berlin-Wien) Sept 12. — Dr med 24 Okt 12 (Om Kvælstofomsætningen under Graviditeten). Specialistanerk (Obstetrik og Gynækologi) 18. — Prakt Kbh 16.

Efter Konkurrence med V. Albeck (Afh: Om Tvillingsvangerskab og Tvillingfødsel) Prof i Obstetrik, Gynækologi og spæde Børns Sygd Jan 19 - 34. — Redakt Tidsskr f Jordemødre 16 - 19. Medl Radiumfondets Forretningsudv 19, dets Form 22. Konsulent Universitetsbiblioteket 19. Repr for Univ i Det dansk-islandske Forbundsfond 20. Medred af Acta gyn Scand 21 - 34. Medl Best for D Foren for Kønssygd Bekæmp 23 - 34. Form for D a d Lgfs Specialistudv 25. Viceform D a d L's Cancerkomm 22, Formand 28; efter dennes Sammensmeltning med Landsforen til Kræftens Bekæmpelse Medl af den danske Kræftkomm og Form for det videnskabelige Udvalg under denne. — R* 10 Okt 22. D M 28 Nov 28. N St O 2^e 6 Aug 31. I F 2.

Gift 9 Okt 09 paa Frbg med Elise (Lizzie) Hvalsøe, f 4 Jan 1886 i Kbh. D af Grosserer Valdemar Christian H. og Anna Elise Soehn.

Gantzel, Charles Thorvald Paludan, f 26 Jan 1870 i Kbh. S af Guide



Carl Vilhelm Julius G. og Regina Møller. Student 89 (II) priv dim. Med Eks S 95 haud I. — Prakt Kbh fra Jan 96. Studierejser 1900 og 06 (Paris), 05 (Buenos-Aires).

Gift I: 23 Okt 96 med Ellen Jørgensen, f 2 Nov 1870 i Nakskov. D af Grosserer Jørgen J. og Julie Sofie Jensen. Skilt 07. — II: (b v) 8 April 10 med Ellen Martha Gundel, f Neergaard (tidl g m Forretningsfører G.), f 11 Okt 1879 i Kbh. D af Justitsraad, Hovedkasserer ved Rigshosp Oscar N. og Anna Lundberg. Skilt 24. — III: (b v) 31 Dec 24 med Astrid Marie Alvilda Schultz. D af Husejer S.

Garde, Erik Peter, f 27 April 1887 i Horsens. S af Direktør, cand polyt Georg Daniel G. og Valborg Strandgaard. Student 05 (I) Metropolansk. Med Eks V 12 laud. — Rsl Aalborg Amtssgh Febr - Marts 12. Kand Frbg Hosp Maj - Juni 12, Diakonissestift Okt 12 - Juli 13. Turnus Kom Hosp (II og V) Aug 13 - Juli 14. Assist Frbg Poliklin Nov 13 - Marts 14. Rsl Hæren Aug 14 - Jan 15, Garn Sgh dermato-venereolog Afd Juni 15 - Aug 17. Hærens Epidemihosp Sept - Dec 17, atter Garn Sgh dermato-venereol Afd Dec 17 - Febr 19. Kand Kom Hosp Afd VI Okt 15 - Jan 16, Afd IV Okt 16 -



7 April 17. Kand og konst Rsl Frbg Hosp Afd C Maj - Nov 19. 2' Assist Kbh Poliklin dermato-venereol Afd Febr 19 - Maj 20. Studierejse (Dermatologi) Berlin-Wien Nov 20 (Forsikringsmed) Tyskland 28. Embedslægeeks Juni 15. Specialistanerk (Dermato-Venerologi) 19. — Prakt Kbh fra April 14. Læge Arbejdsraadet 15 - 16. Kommunelæge fra 20. Skolelæge Aug 21 - Aug 30. Læge Forsikringsselsk »Baltica« fra 15. — Medl af Best Forsikringsselsk »Samvirke« fra 28, »Komm for mindre gode Liv« fra 30, Medstifter af Diabetikerforen og Medl dennes Best fra 34.

Gift 1 Aug 14 i Hasle med Elisabeth Valentinus, f 17 Marts 1889 i Struer. D af Postmester Johan Heinrich V. og Juliane Thomsen.

Garde, Kaj Gustav, f 8 Juni 07 i Fuglse (Maribo Amt). S af Sognepræst August Theodor G. og Karen Thomsen. Student 25 (mg) Metropolitansk. Med Eks S 33 laud. — Vikar Kand Sundby Hosp kir Afd Juli - Aug 33, Randers Bysgh Nov - Dec 33. Skibslæge ØK Jan - April 34. Kand Blegd Hosp Maj - Aug 34, Randers Bysgh Sept 34.



Garnum, Otto Valdemar (tidl Nielsen, Nvf 21 Maj 29), f 18 Febr 09 i Kbh. S af Maskinmester Valdemar Nielsen og Marie Christine Alfrida Lundberg. Student 26 (mg) Chrhavn Gymn. Med Eks V 34 laud. — Rsl Søværnet 15 Febr 34. Vikar Kand Radiumstat Kbh Juni, Juli, Sept og Dec 34. — Prakt Kbh fra Jan 35. Kand Scarlatinaafd Sundholm Jan - Marts 35. Kand Radiumstat Kbh Maj 35.



Gift 13 Marts 32 i Dragør med Ellen Neel Magdalene Steffensen, f 13 Marts 11 i Kbh. D af Lods Carl Oluf S. og Kirsten Marie Bolette Andreassen.

Geert-Jørgensen, Einar Emanuel, f 9 April 1898 i Søby paa Ærø. S af Sognepræst Anders G.-J. og Anna Mortensen. Student 17 (Udm) Aarhus. Manuduktør Anatomi 21 - 32. Med Eks V 25 laud. — Kand St Hans Hosp Marts - Okt 25, Alm Hosp Nov 25 - Dec 26, Balders Hosp Jan - Sept 27, Rigshosp dermatol Afd Okt - Dec 27, Øresunds Hosp med Afd Jan - Juli 28. Turnus Rigshosp (B og C) Sept 28 - Aug 29, Assist neurol Poliklin der Sept 28 - Aug 29 (7 Mdr friv Assist). Kand Kom Hosp neurol Afd Sept 29 - Sept 30, Rigshosp neurol Afd og Poliklin Okt 30 - Marts 31, fast Kand der April 31 - Jan 32, Klin Assist der Febr 32 - April 33. Kand St Hans Hosp Sept 32 - Jan 33. 1' Rsl Kom Hosp neurol Afd April 33. Studierejse (Madrid) April 32. — Prakt Kbh fra Jan 33. —



Specialistanerk (Neurologi) Dec 32, Dr med 18 Juni 35 (Bidrag til Rygmærkvulsternes Klinik). — Medl Undervisningsmin's Udv til Nyordning af Tandlægeuddannelsen Maj 32, af Best danske Nervalægers Org Nov 34. Repræsent F a y L 28 - 34, Medl Best 30 - 33. Medl D a d L's Specialistudv 31 - 34, af Kbh Lkfs Repræsentantsk fra 35.

Gift 4 Aug 25 i Kbh med Ellen Mary Louise Pedersen, f 14 Jan 1896 i Kbh. D af Rentier Ferdinand Bernsdorff P. og Johanne Sofie Frederikke Jørgensen.

Geert-Jørgensen, Hakon Morten, f 18 Marts 1890 i Aargab, Holmslands Klit, Ringkøbing Amt. S af Sognepræst Anders G.-J. og Anna Mortensen. Student 09 (I) Aarhus. Med Eks S 17 laud I. — Rsl Næstved Sgh Okt 17 - Febr 18. Kand St Josephs Hosp kir Afd Febr - Juli 19, Blegd Hosp April - Okt 20. Turnus Bispeb Hosp Afd C og Sundby Hosp Okt 20 - Okt 21. Kand Blegd Hosp Nov 21 - Febr 22. — Rsl Hæren og Sessionslæge Juli 17 - Juli 18. Vikar Færøerne Aug - Nov 18. Læge Odd-Fellow Ordenens Influenza-Lasaret Nov 18. Skibslæge under Britisk Røde Kors ved Krigsfangetransporterne Dec 18 - Febr 19. Vikar Juli - Okt 19. — Prakt Tandslæt, Als, Okt 19 - April 20, Kbh fra Sept 21. Lægekonsulent Andelsanst »Tryk« og Forsikringselsk »Nervac«. Leder af Sygekasselægernes Organisations Labor Afd B Juni 23, Overlæge der Okt 32.



Gift 25 April 24 i Odense med Sarah Samson Salinger, f 20 Sept 1894 i Canton, China. D af Købmand Frederick S. og Sarah Samson.

Geill, Peter Christian Frederik, f 19 Juni 1860 i Kolding. S af Lærer Hans Christian G. og Gerhardine Ploug. Student 78 (II) Fredericia. Med Eks V 85 laud. — Kand Alm Hosp Febr - Maj 85, Kom Hosp Juni 85 - Marts 87. Prosektor Kom Hosp S 86. Rsl Blegd Hosp April 87 - Marts 89. Studierejse (Kursteder for Brystsyge) April - Maj 89 (Schweiz og Norditalien). Kand Sindssygeanst Vordingborg Maj 89 - April 90, Jydske Asyl Maj - Juli 90. Rsl der Aug 90 - Maj 98. Konst Overlæge der største Delen af de to sidste Aar. Studierejser Sept 94 (Sindssygehosp i Tyskland og Østrig), April - Maj 97 (Retsmedicin og Hjernemikroskopi, Wien), Juli - Aug 03 (Fængselsvæsen; Norge, Sverige, Finland), Sept 13 (Fængselsvæsen; Holland, Belgien). — Dr med 22 Dec 87 (Den akute Karbolsyreforgiftning). Specialistanerk (Nerve- og Sindssyg) 18. — Konst Distriktslæge i Sæby April 86. Fængselslæge Kbh Maj 98 - Nov 01. Overlæge Viborg Sindssygehosp 14 Nov 01 - Juni 27. Læge Viborg Amts Arbejdsanstalt 06 - 20. Censor Professorkonkurrence Retsmedicin 25. Medl Retslægeraadet 09 - 29, Form 25 - 29, psykiatrisk Konsulent der 29 - 35. Medl Komm ang Tilvejebringelsen af Plads for Sindssyge 97, Komm til Ordning af Bepisningen i Arresthusene 98, Ædruelighedskomm 03, Straffelovskomm 06, Komm ang Sindssygehospitalernes Organisation Marts 15, Komm ang disses Personale og



dets Arbejdsforhold Maj 19, Komm ang Sygeplejerskernes Uddannelse i Sindssygepleje Maj 19. Medl Komm om sindssvage og aandssvage Personers Hospitalsof Sept 25, Komm ang Retslægeraadets Omordning Dec 31. — Form Samf til Ædrueligheds Fremme 98-10. Medl Best for Dansk Kriminalistforen 99. Byraadsmidl 06-21. Folkevalgt Borgmester i Viborg 19-21. Medl Best Viborg Sgh 09-21, af Viborg Amts Skoleraad 09-21, Skoledirektionen 09-27, af Best Viborg Fængselselsk 06-27, Overepidemiokomm Viborg Amt 27. Form Lægekredsforen for Viborg og Thisted Amter 10-18. Form for D a d Lgfs Overvoldgiftsret 14-32. — Statens Delegerede ved de kriminal-antropologiske Kongresser i Turin 06, Köln 11, og psykiatrisk Kongres i Amsterdam 07. Korr Medl af Gesellschaft der Aerzte i Wien 23. — R* 30 Nov 07. D M 22 Febr 24. K² Maj 27. K¹ Sept 33. Pr r K 2 og 3, 20.

Gift 2 Okt 90 i Kbh med Julie Vilhelmine Linnemann Malmberg, f 23 Marts 1858 i Haverslev, † 16 Okt 28. D af Proprietær Jens Peter M. og Laura Vilhelmine Linnemann.

Geill, Torben, f 14 Aug 1896 i Veilby Sogn ved Aarhus. S af Overlæge, Dr med Peter Christian Frederik G. og Julie Vilhelmine Linnemann Malmberg. Student 14 (5,58) Viborg. Med Eks S 21 laud. —



Kand Viborg Sindssygehosp Sept 21 - Jan 22. Konst Kand Aarhus Amtssgh Marts - April 22. Kand St Hans Hosp Juni 22 - Febr 23. Konst 2' Rsl Viborg Sindssygehosp Marts 23. Studierejse (Retsmedicin) April - Juli 23 (Wien). Skibslæge (ØK) Okt 23 - Febr 24. Turnus Rigshosp (A og C) April 24 - Marts 25, Kand Rigshosp dermatol Afd Sept 25, 2' Rsl Afd A der April 26 - Marts 28, friv Assistent neurol Poliklin der 27 - 28, Assistent med Poliklin der Juni 29 - Jan 31, 1' Rsl Bispeb Hosp Afd C Febr 31. Assistent Læge Invalideforsikringsretten fra Dec 31. 1' Rsl Alm Hosp Jan 36. Overlæge De Gamles By fra Maj 36. — Studierejser (Intern Med og Proteinkemi, Wien, og Hjertesyg, Paris) April 28 - Juni 29, (Int Med, Wien) 30, 31, 32, 33, 34. — Dr med Febr 28 (Albumin og Globulin i Serum og Urin). Specialistanerk (Intern Med, særl Hjerte-, Nyre- og Stofskiftesygd) 31.

Gift 14 Juli 26 i Wien med Louise Christine Haberdar, f 12 Maj 06 i Wien. D af Prof i Retsmedicin, Dr med Albin H. og Rosa Wecht.

Geisler, Asbjørn Levin Tvede, f 5 Okt 01 paa Frbg. S af Organist



Christian Peder Vilhelm G. og Anna Tvede. Student 20 (I) Efterslægt Sk. Vikar Kand Silkeborg Sanat 2 Mdr S 25, Skive Sgh Juni - Sept 26. Med Eks S 27 laud. — Rsl Frederikshavn Sgh Aug 27 - Aug 29, Kand Bispeb Hosp Afd D Sept 29 - Jan 30. Extraord Turnusbevis. Kand Rigshosp neurol Afd Febr - Juli 30, Surnum Kand Fødefld B Aug 30, Aman Okt 30 - Juni 31. — Prakt Aalborg fra Juli 31. Jernbanelæge Okt 31.

Gift 5 Okt 29 i Søllerød med Hedvig Marie Pedersen, f 16 Nov 1899 i Kbh. D af Oversergent Lars P. og Else Marie Eriksen.

Gejlager, S v e n d Ebert, f 7 Sept 05 i Stensballe (Skanderborg Amt). S af Forfatter, Lærer Anthon Jacobsen G. og Sigra Kathrina Christiansen. Student 24 (mg÷-) Horsens. Med Eks V 34 haud I. — Kand Horsens Kom Hosp Febr 34 - Febr 35. Rsl Amtssgh Brørup Marts 35.



Gelbjerg-Hansen, Peter G u n d e r Knud, f 1 Aug 1889 i Middelfart. S af Sagfører, Godsforvalter Niels Philip Anton Hansen og Mariane Hansen. Student 08 (II) Marselisborg Sk. Med Eks V 18 haud I. — Rsl Garn Sgh Roskilde Febr - Dec 18. Kand St Hans Hosp Okt - Dec 18. Kand Øresundshosp med Afd Febr - Juli 19, Blegd Hosp Okt 19 - Marts 20. Rsl Maribo Sgh April - Nov 20. Turnus Bispeb Hosp (B og A) Febr 21 - Jan 22. Kand Kom Hosp Afd IV Febr - April 22, Rud Berghs Hosp Maj 22 - Dec 23, Rigshosp dermatol Afd Jan - Juli 24. Klin Assist der Okt 24 - Sept 26. 1' Rsl Frbg Hosp dermatol Afd Okt 26 - Febr 29, Kom Hosp Afd IV Marts 29 - Marts 32. Desuden Rsl Garn Sgh dermatol Afd Maj 22 - Okt 28. Visiter Venerolog Kbh Kommune fra Nov 32. — Studierejse (Wien) April 21, (Paris) April - Maj 23. Specialistanerk (Dermato-Venerologi) 25. — Prakt Kbh fra E 25.



Gift 19 Marts 31 paa Frbg med E v a Maria Peterzén, f i Linköping (Sverige) 11 April 08. D af Konsul Johannes Valeur P. og Hildur Sjögren.

Genner, P e d e r V i g g o (tidl Pedersen; Nvf 18 Sept 19), f 17 Nov 1887 i Otterup (Odense Amt). S af Dyrslæge Jørgen Pedersen og Elise Charlotte Amalie Jacobsen. Student 07 (I) Odense. Veterinærstuderende 07 - 08. Med Eks V 15 haud I. — Indkaldt Rsl Hæren Okt 15 - Nov 16 og Sept 17 - Nov 18. Kand Bispeb Hosp Afd C Febr - Juni 15 og Okt 15 - Febr 16, Blegd Hosp Juli - Okt 16, konst Rsl der Nov 16. Turnus Bispeb Hosp Afd C og Sundby Hosp Marts 17 - Febr 18. Kand Kom Hosp Afd VI Marts - Juni 18. Konst 2' Rsl Kom Hosp Afd III Juli 18. Konst Rsl Frbg Hosp Afd D Aug - Sept 18. Kand Kom Hosp Afd IV Okt - Dec 18. Læge under brit røde Kors ved Krigsfangetransporterne Dec 18 - Jan 19. Embedslægeeksamen Maj 19. Kand Rigshosp Fødeafd B Nov 19 - Jan 20. Konst Kredslæge Lyngby Aug 20, Haderslev Sept - Nov 20. Kand Rud Berghs Hosp Dec 20 - Maj 21. Guvernementslæge i Holl Indien Juli 21 - Sept 22, Skibslæge Okt 22 - Maj 23. I Wien og Paris Sept - Dec 23 (Dermatologi). Kand Finsinst dermatol Afd Jan - Juni 24, Frbg Hosp dermatol Afd Juli - Okt 24. Fast Kand Rud-Berghs Hosp Nov 24. Assist Finsinst dermatol Afd Nov 25. — Specialistanerk (Der-

mato-venerologi) 25. — Assist Finseninst dermatol Afd Nov 25 - Okt 27, 2' Rsl Rigshosp dermatol Afd Okt 26 - Okt 28. Studierejse (Dermatologi) Paris Okt 26. 1' Rsl Frbg Hosp dermatol Afd Febr 29 - Okt 31. Skibslæge ØK Febr - Maj 31. 1' Rsl Rigshosp dermatol Afd Okt 31 - Okt 32. Afdelingslæge Finseninst dermatol Afd fra Nov 32. — Prakt (Dermatologi) Kbh fra Aug 29.

Geppel, Sofie, f 15 Juni 04 i Fakse. D af cand pharm Carl Georg G. og Distriktsjordemoder Bodil Kristine Jørgensen. Student 24 (I) Nykøbing F. Lærerinde. Med Eks S 34 laud. — Aman Sept 34. Fast Kand Sindssygehosp Middelfart Okt - Dec 34. Turnus Holbæk Amtssgh Jan 35, Kand der Jan 36.



Gerdes, Jens Ulrik, f 26 Marts 1886 paa Løvballegaard ved Vejle. S af Propr Frits Johannes Konstantin G. og Johanne Cecilie Andreassen. Student 06 (I) Horsens. Med Eks S 12 laud. — Kand Alm Hosp Okt 12 - April 13. Udenlands Maj 13. Rsl Horsens Kom Hosp Juni 13 - Marts 14. Kand Blegd Hosp April - Juni 14. Turnus Kom Hosp Juli 14 - April 15. — Prakt Fredericia fra Maj 15. Læge kgl Døvstummeinst fra 27. — Repr i D a d Lgf 21 - 23. Medl Værgeraad fra 25.

Gift 7 Febr 14 i Horsens med Ebba Guldberg, f der 24 Sept 1894. D af Overlæge Carl Frederik G. og Dagmar Sommer.

Gerdes, Niels Christian, f 17 Maj 1889 paa Løvballegaard ved Vejle. S af Proprietær Frits Johannes Konstantin G. og Johanne Cecilie Andreassen. Student 09 (III) Horsens. Med Eks S 17 haud I. — Turnus Aarhus Kom Hosp Juli 18 - Juni 19. Rsl Hæren Juli 17 - Juni 18. — Aman Aug 19 - Okt 20. Prakt Aarhus fra Juli 19. Læge Livsforsikringsselsk »Jylland« 27, Aarhus Kommunes Forsørgelsesvæsens Sygeafd og Børneoptagelseshjem fra 28.



Gift (b v) 3 Juli 19 i Aarhus med Elna Henriette Marie Koch, f 3 Sept 1891 paa St Østerhaab, Hatting S. D af Forpagter Johan Heinrich Theodor K. og Kirsten Hansen.

***Gerdes-Hansen, Carl Axel Valdemar Fromberg**, f 10 Jan 1883 i Aarhus. S af Læge Anthon Andreas Ditlev Hansen og Constance Modesta Elisabeth Gerdes. Student 02 (II) Aarhus. Med Eks S 11 haud. — Kand Alm Hosp Sept 11 - Aug 12, Rigshosp dermat Afd Maj - Sept 13, Alm Hosp

Sept 13 - Marts 14. Turnus Frbg Hosp Marts 14 - Febr 15, Kom Hosp Afd VI Marts - Juni 15. Assist Læge Øresundshosp Tub Afd Juli 15 - Jan 18. Studierejse (London) Sept 12 - Maj 13. Rsl Garn Sgh Okt 17 - Marts 18. — Prakt Kbh fra Sept 15. Periodisk Vikar Øresundshosp Tub Afd 18 - 24. Vikar Kbh Tub Station 16, fast Vikar der 20.

Gift 17 Sept 15 i Kbh med Ellen Edith Lützen, f der 8 Nov 1892. D af Overretssagfører Christian L. og Dagmar Hansen.

Gerlach, Kai Johan, f 12 Nov 1897 i Kbh. S af Oberstløjtnant Louis G. og Inger Frimodt. Student 16 (4,66) Viborg. 2' Rsl Boserup Sanat Juni - Aug 23 og Juni - Aug 24. Med Eks V 25 laud. — Vikar Febr - Marts 25. Kand Boserup Sanat Marts - April 25. Klin Assist Silkeborg Bad Maj - Sept 25. 2' Rsl Boserup Sanat Sept 25 - Aug 26. Rsl Korsør Sgh Sept 26 - Aug 27, Hillerød Sgh Sept 27 - Juni 29. Extraord Turnusbevis Jan 29. — Prakt Rask Mølle Juni 29 - Juni 31, Hillerød fra Juni 31. Tilsynsf Læge »Stenslettegaard«, Nøddebo, Sept 32. Læge Tuberculoseplejehjem »Granbohus«, Fredensborg Juni 35.



Gift 20 Aug 27 i Kbh med Casimira Augusta Amalia Maria Friherreinde von Lütgendorff, f 30 Jan 1900 i Brünn. D af Excellence Feltmarskalløjtnant Friherre Casimir v L. og Margarethe Edle von Seracsin.

Gerlach, Paul Caspar, f 24 April 10 i Fredericia. S af Dir Konsul Joseph Konrad G. og Ida Elina Pedersen. Student 27 (I) Fredericia. Med Eks S 33 laud. — Vikar Amtssgh Brønderslev Juli - Aug 33. Forsk Vikariater Sept 33 - Jan 34. Kand Sindssygehosp Viborg Febr 34 - Marts 35. — Prakt Vejle fra Okt 35.



Gift 21 Okt 33 i Horsens med Ragna Judith Concordia Hansen, født 13 Aug 11 i Horsens. D af Dir Thorvald H. og Jenny Olivia Lassen.

***Germer, Kurt Helmuth Wildt**, f 2 Okt 01 i Kbh. S af Apoteker Carl Wildt G. og Emma Cecilie Krogh. Student 20 (7,06) Østersøg Gymn. Med Eks S 28 laud. — Kand Alm Hosp Aug 28, Øresunds Hosp Tubafd Dec 29, Blegd Hosp Febr 30. Turnus Frbg Hosp Juni 31, Kand Afd F der April 32. Videnskabelig Assist Finseninst Labor Okt 32, 1' Rsl Aalborg Kom Hosp med Afd Febr 33, Aalborg Amtssgh Tubafd Aug 35. — Prakt Aalborg fra 35.

Germundsson, L e i f Vilhelm, f 4 Dec 05 i Kbh. S af Kapt Peter August G. og Anna Dagmar Nikoline Jørgensen. Student 23 (mg+). Med Eks S 30 laud. — Vikar Øresundshosp Helsingør Juli 30, Rsl der Okt 30 - Sept 31. Kand Aalborg Amtssgh med Afd Nov 31 - Sept 32, kir Afd der Okt 32 - Marts 33. Rsl Maribo Sgh April 34 - Jan 35. — Prakt Stege fra Febr 35.



Gift 19 Aug 32 i Holbæk med K a r e n Charlotte Cortsen, f 8 Marts 07 paa Frbg. D af Kontorchef Carl Rudolf Emil C. og Anna Jensine Cortsen.

† **Gertz, O t t o Clarentius**, f 10 Marts 1884 i Kbh. S af Prof Martin Clarentius G. og Anna Cathrine Møller. Student 02 (Udm) Metropolitansk. Med Eks V 09 laud. — Kand Middelfart Sindssygehosp Marts - Maj 09, Frbg Hosp Juni 09, Balders Hosp Nov 09, Kom Hosp Afd III og I Juni 10 - Maj 11. Klinisk Assist dettes Afd III Juni 11 - Marts 12. Kand Kom Hosp Afd IV Jan - Marts 13. Friv Assist Øjenklin i Havnegade Okt 09 - Aug 10, derefter fast ansat til Juli 14. 2' Rsl Rigshosp Øjenklin Sept 13 - Aug 15. Vikarier Assist Kom Hosp Øjenklin Juni - Aug 12 og 13. — Prakt Øjenlæge paa Frbg 14. Associé Øjenklin i Havnegade Okt 15 - Juli 20, derefter dens Indehaver. — Specialistanerk (Oftalmologi) 18. Form for kbhske Øjenlægers Organisation 21. — Død i Kbh 3 Maj 34.



Gift (b v) 18 Dec 09 paa Frbg med S i g r i d Thora Hammer-Møller, f 30 Marts 1885 i Kbh. D af Fuldmægtig Lars H.-M. og Ida Henriette Møller.

Giese, Hjalmar, f 2 Febr 1878 i Kbh. S af Boghandler Alexander Alfred August G. og Elise Frederikke Thestrup. Student 96 (I) Efterslægtens Sk. Med Eks V 03 laud I. — Aman Jan 04 - Jan 05. Konst Kand St Johs Stift Maj - Sept 05. Rsl Amtssgh i Faxe Sept 05 - April 06. Kand Øresundshosp Maj 06 - Maj 07, Blegd Hosp Juni - Aug 07, Kom Hosp Sept 07 - Aug 08. Assist Blegd Hosp Sept 08 - Juli 09, Rsl der Aug 09 - Aug 14. Leder af Diagnosestationen der 11 - 14. — Dr med 21 Okt 15 (Bordet's Bacil og dens Forekomst ved Kighoste). Studierejse 12. Embedslæge eks Juni 15. — Prakt Rønne 15. Amts- og Kredslæge for Bornholm April 15, Amtslæge Frederiksborg Amt og Kredslæge Frederiksborg Lægekreds (Bopæl Hillerød) fra Juni 26. — R* 27 Aug 33.



Gift (b v) 17 Sept 09 i Kbh med Alma Meisner, f 15 Aug 1881 i Vordingborg. D af Bankdirektør Emil M. og Signe Sander.

Gimsing, T a g e Faber, f 18 Okt 03 i Holstebro. S af Distriktslæge Peter Christensen G. og Dagmar Faber. Student 22 (Udm) Silkeborg. Med Eks S 30 laud. — Vikar Amtssgh Holstebro Juli - Aug 30 og Nov 30, Rsl der Jan 31 - Dec 32. Turnus Kom Hosp (III og V) Febr 33 - Jan 34. Kand Blegd Hosp Febr - Juli 34, Rigshosp dermatol Afd Sept - Nov 34, Børneafd der Jan 35. Vikar Assist 1' Rsl Aalborg Amtssgh med Afd Juni 35.



Gift 23 Maj 31 i Tolstrup med Karen Byskov, f 26 Nov 04 i Gjedved pr Horsens. D af fhv Undervisningsminister Jens B. og Line Rasmussen.

† **Gjellerup, F e r d i n a n d** Louis, f 31 Dec 1849 i Roholte ved Fakse. S af Pastor Carl Adolph G. og Sara Elisabeth Berendt. Student 69 (II) Herlufsholm. Med Eks V 75 haud I. — Prakt Ans ved Viborg April 75, Kerteminde Jan 88, Distriktslæge der 4 Jan 95 - 1 April 15. Jernbanelæge Maj 1900 - Maj 16. Sygehuslæge Okt 04 - April 16. Privat Kbh Maj 16. — Død 28 Dec 35.



Gift 28 Dec 83 i Fakse med M a t h i l d e Thea Emma Otilia Meincke, f 22 Dec 1859 i Rendsborg, † 15 Sept 1900 i Kerteminde. D af Kaptajn Harald Frederik Vilhelm M. og Amalia Christiane Selmer.

Gjellerup, Knud, f 26 Nov 1876 i Sorø. S af Akademilæge Poul Frederik Jacob G. og Rosa Conradine Dorothea v. d. Recke. Student 94 (I) Sorø. Med Eks S 02 laud. — Vikar 02 - 03. Rsl Sorø Amtssgh April - Dec 03. — Gik som Militærlæge, Off van Gezondh II, til hollandsk Indien Jan 04, hvor han gjorde Tjeneste ved Militærhosp i Padang paa Sumatra 04. Deltog i Kriegen mod Atjeh og Gajolandene 05 - 08. Tjenstgørende i Kotta Radja 06, i Meester Cornelis 08. Deltog i tysk-hollandsk Grænseekspedition paa Ny Guinea 09 - 10 og i militær Ekspedition til denne Ø's Nordkyst 10 - 12. Off van Gezondh I Okt 11. Militærhosp Magelang Java 12 - 14, Garnisonslæge og Chef for Sgh Poerworedjo, Java 14 - 17. Dirigeerend Off van Gezond 2 April 20. Chef Militærhosp Makassar med civil Lægetj paa Celebes og oml Øer 20 - 21. Afsked 21. Under Orlovsrejser til Kina, Japan, Amerika og Europa 08 - 09 og 17 - 20, studeret Oto-rhino-laryngologi, oprettede og ledede otolog Poliklin ved Sgh i Kotta Radja, Magelang og Makassar. Prakt Otolog Semarang, Java 21 - 31. Privat Gentofte fra 32. — Holl Ærest for Delt i Atjehkrigen 01 - 05 og 06 - 10. N O N 5 Aug 12. Ærestegn for langv Tj som nederl Officer. Regeringens Tak for et topografisk zool-botan Samlerarb paa Ny Guinea Okt 11.



Gift 8 Maj 19 i Helsingør med Jenny Messerschmidt, f 27 Juni 1898 paa Frbg. D af Fabrikant Jørgen Andreas Bølling M. og Maria Dølle.

Gjellerup, Ove Christian, f 20 Marts 1889 i Kerteminde. S af Distriktslæge F. L. G. og Mathilde Meincke. Student 06 (I) Efterslægtens Sk. Med Eks S 14 laud. — 1' Rsl Amtssgh Fakse Sept 14 - Aug 15.



Turnus Frbg Hosp Sept 15 - Aug 16, indkaldt Søværnet Sept - Dec 15. Kand Kom Hosp Afd IV Sept - Okt 16. Frivill Assist Kbh Poliklin otolog Afd 15 - 16. 1' Rsl Amtssgh Fakse Nov 16 - Sept 17. Med »Det Røde Kors« i Rusland Okt 17 - April 18. Kand Diakonissestift Juni 18 - Sept 19. Rsl Frbg Hosp Afd F Okt 19 - Sept 21. Konst Overlæge her 20 - 21. Konst Chef Frbg Poliklin gyn Afd 19 - 20. Rsl St Josephs Hosp gyn Afd Okt 21 - 25. 1' Assist Kbh Poliklin kir Afd Okt 22 - Sept 23. Assist Finseninstit Røtgenafd Okt 25 - Okt 27. Studierejser (Kirurgi og Gynæk) 21, 22, 23. Specialistanerk (Kirurgi, særl Kvindesygd) 21.

— Prakt Frbg 18. Medindehaver Gad og Gjellerups Klin Frbg fra 25. — M T f d Krfh, 19. Ø r K 2, 22. U K M, 31.

Gift 14 Maj 22 i Kbh med Maggo Eigtved, f 30 Maj 1894 i Kbh. D af Maskinmester i Marinen Andreas E. og Magdalene Bruhn.

† **Gjellerup, Poul** Frederik Jacob, f 14 Jan 1835 i Roholte ved Fakse.



S af Pastor Carl Adolf G. og Sara Elisabeth Berendt. Student 54 (I) Herlufsh. Kand Alm Hosp Nov 59 - Aug 61. Med Eks V 61 laud. — Konst Distriktslæge Kbh Jan - April 61, Frederiksværk Juni 61. Kand Fødselsstift Jan - Juni 61, Aarhus Sindssygeanst Sept 61 - Nov 62. 2' Rsl Slesvig Sindssygeanst Nov 62 - Febr 64. Underlæge Hæren under Krigen til Okt 64. Vikar Dec 64 - April 65. — Prakt Sorø Maj 65. Akademilæge Juli 65. Jernbanelæge Juli 67. Afsked Okt 10. Privat Kbh. Død der 9 April 30. — R* 28 Juli 94.

Gift 9 Dec 70 i Sorø med Rosa Conradine Dorothea v. d. Recke, f 28 Juni 1852 i Skalkendrup, Fyn, † 11 Jan 10. D af Vejassistent Sofus Jacob Frederik v. d. R. og Julie Kisbye.

Gjessing, Einar, f 23 Juli 1886 i Kbh. S af Grosserer Hans Jørgen G. og Kamma Stadfeldt. Student 04 (I) Sorø. Med Eks S 10 laud. — Kand



Kbh Amtssgh F Marts - Sept 11. 1' Rsl Horsens Kom Hosp Okt 11 - Maj 13. Kand Aarhus Sindssygehosp Juni - Aug 13. Turnus Kom Hosp (III og I) Sept 13 - Sept 14. Surnum Kand Rigshosp Fødeafd B Nov 14. Kand dettes dermatol Afd Dec 14 - Maj 15, Dr Louises Børnehosp Juni - Nov 15. Assist Fredericia Kom Hosp Dec 16 - Jan 21. — Vikar Okt 10, Sept 11, Nov 15 - Marts 16. Skibslæge Dec 10 - Febr 11. Rsl Hæren Aug 14. Korpslæge og Chef for Garn Sgh i Fredericia 29 Okt 15. Overlæge 2 Maj 23. — Prakt Fredericia fra April 16. Visiterende Læge der Jan 22. Skolelæge og Jernbanelæge Okt 27. — R* 7 Juli 30. D r K M 13 Jan 30.

Gift 7 Juni 16 i Horsens med Elfriede Rafflenbeul, f 15 Dec 1892 i Elberfeld. D af Grosserer Carl R. og Elsbeth Gebauer.

† **Gjørup, Axel**, f 1 Maj 1883 i Viborg. S af Oberst Poul Holst G. og Augusta Marie Bahnson. Student 02 (I) Helsingør. Studerede Polyteknik. Med Eks V 13 haud I. — Vikar. Rsl Svendborg Sgh April 13 - April 14. Konst Sygehuslæge Faaborg Okt 14 - Febr 15. Turnus Balders Hosp Marts 15 - Febr 16. — Prakt Korinth Maj 19. Jernbanelæge. Død der 26 Juli 28.



Gift 2 Juni 20 i Sønder Broby med Elisabeth Schafalitzky de Muckadell, f 18 Dec 1889 paa Erholm, † 18 Jan 36. D af Lensgreve Albrecht Christoffer Carl Ludvig S. de M. og Charlotte Sofie Christiane Cederfeld de Simonsen.

Gjørup, Lave Ernst Kiær, f 14 Okt 1893 i Herning. S af Apoteker Frederik Vilhelm G. og Catharina Kiær. Student 11 (5,50) Viborg. Med Eks V 19 laud. — Kand Rigshosp dermatol Afd April - Juni 19, Blegd Hosp Okt 19 - Marts 20, Øresundshosp med Afd April - Dec 20. Assist Seruminst Jan 21 - Dec 23. Turnus Rigshosp (B og D) Jan - Dec 24. Kand dettes Børneafd Jan 25, Dr Louises Børnehosp Juli - Okt 25. Rsl Kom Hosp Afd III Nov 25 - Okt 27. Kand Børnehosp Fuglebakken Okt 27 - Sept 28. Klin Assist Dr Louises Børnehosp Nov 28 - Marts 29, 2' Rsl der April - Okt 29, 1' Rsl der Okt 29 - Juni 33. — Prakt Kbh (Børnelæge) fra Juli 33. Embedslægeeks 34. — Studierejse (Tyskland) 28, (Paris, Strasbourg) 32. — Dr med 8 Okt 25 (d'Herelles Fænomen), Specialistanerk (Pædiatri) 29. — Medl af Best Frøbel Højskolen 33, af Best Danske Børnelægers Org 34.

Gift 18 Dec 19 i Aalborg med Emilie (Søster) Rolff-Petersen, f. der 30 April 1893. D af Sagf, Sparekassedir Valdemar P. og Hustru Emma.

Glaven, Poul Kjærlund, f 6 Sept 1900 i Vemb. S af Sognepræst H. J. G. og K. M. S. Smith. Student 20 (mg→) Sorø. Med Eks V 28 haud I. — Kand Sindssygehosp Nykøbing Sj Febr - Maj, Juli og Okt 28. Kand Diakonissestift kir Afd Nov 28 - Dec 29, Surnum Kand Rigshosp Øjenafd Jan 30, Vikar Kbh Amtssgh F Febr 30. Surnum Kand Rigshosp Fødeafd B Marts - April 30, Kand Gamles By Maj - Juni 30, Vikar Juli 30. Vikar Kand Rigshosp Fødeafd B Aug - Sept 30, Surnum Kand Børnehosp Fuglebakken Okt 30. Vikar Nov 30. Turnus Aarhus Kom Hosp Dec 30 - Nov 31. Aman Dec 31 - Maj 32. Vikar og Aman. — Prakt Løgumkloster fra Sept 33.



Gift 22 Marts 34 i Sdr Kirkeby med Alice Lund, f 19 Jan 11 i Bellinge (Falster). D af Læge Viggo L. og Olga Rames von Herbst.

Gleerup, Alfred, f 1 Juli 1892 i Aarup (Assens Amt). S af Læge Frederik Ludvig G. og Catharina Cathinka Dorothea Hildebrandt. Student 11 (4,86) Sorø. Med Eks V 20 haud I. — Kand Frbg Hosp Influenzaafd Febr -



Marts 20, Aalborg Amtssgh Marts 21 - Jan 23, Alm Hosp April 23 - Febr 24. Turnus Bispeb Hosp Afd C og Sundby Hosp Marts 24. Rsl Amtssgh Sorø April 25. — Aman Okt - Dec 20. Prakt Saksjøbing Jan 26, Sygehuslæge der Maj 27. — Prakt Kbh fra Dec 35.

Gift 11 Marts 34 i Koldby med Kesten Marie Thorengaard, f 4 Aug 1899 i Lyngaa pr Hadsten. D af Mejeriforpagter Sofus Th. og Barbra Petersen Maarslet.

Glente, Axel Julius Søren Nielsen (tidl Nielsen; Nvf 28 Jan 01), f 29 Okt 1871 i Kbh. S af Rentier Søren N. og Caroline Amalie Pedersen. Student 91 (II) Sorø. Med Eks V 01 haud. — Vikar. I Berlin Maj - Juli 01. Konst Kand Kom Hosp Afd V Sept - Nov 01. — Prakt Kbh Jan 02, N Bindslev ved Sindal Okt 03, Egebjerg ved Nykøbing S Okt 05, Næstved Okt 06, Glostrup fra Jan 14.



Gift I: 29 April 03 paa Frbg med Anna Juliane Marie Larsen, f der 24 Maj 1875, † 30 April 29. D af Købmand Julius L. og Marie Nielsen. — II: 20 Nov 32 i Kbh med Ellinor Kjersgaard, f 6 Juli 1890 i Aasted-Skærum. D af Sognepræst V. D. K. og Margarete Rode.

Gliemann, Johan Georg August, f 29 Juli 1873 i Egtved ved Kolding. S af Apoteker Wilhelm Theobald G. og Clara Mathilde Olsen. Student 93 (II) Odense. Med Eks S 1900 haud I. — Rsl Søværnet Febr - Aug 01, Viborg Amtssgh Maj 02 - Maj 03. Kand Øresundshosp Juni - Okt 03. Rsl Hæren (i Aarhus) Nov 04 - Marts 07. Vikar og surnum Kand Kom Hosp Afd IV Maj - Juni 07. Studierejser (Berlin, Wien) Juli - Okt 07, (Paris) Sept 09 og Maj 12 (Dermato-Venerologi). Specialistanerk (Dermato-Venerologi) 18. — Prakt Aarhus fra Nov 03. Komm Venerolog Nov 07.



Gift 8 Aug 05 i Viborg med Ellen Krenchel, f 9 Aug 1879 i Viborg. D af Overlæge, Etatsraad Ernst Otto K. og Mary Sofie Norrie.

† **Gliemann, Theobald Hermann**, f 28 Nov 1875 i Egtved ved Kolding. S af Apoteker Wilhelm Theobald G. og Clara Mathilde Olsen. Student 93 (II) Odense. Med Eks S 1900 haud I. — Assist Overlæge C. F. Guldbergs Klin i Horsens Marts - Sept 02. — Vikar. Aman Febr - Juli 01. Prakt Struer Dec 02. Jernbanelæge Okt 13. Karantænelæge April 17. Læge Ringkøbing Amts Børneoptagelseshjem i Struer April 22. Læge Epidemishg smstds Juni 22. Form Sundhedskomm Jan 10. — Formand Ringkøbing Lkf Jan 34. — Død 29 Nov 35.



Gift 14 Aug 03 i Hasle med Hedvig Petræa Grønbech, f 21 Febr 1883 i Hasle. D af Købm Hans Johan G. og Nielsine Munch.

Gliemann, Wilhelm, f 9 Juni 04 i Struer. S af Sygehuslæge Theobald Hermann G. og Hedvig Petræa Grønbech. Student 22 (6,70) Herlufsholm. Med Eks S 29 haud I. — Kand Thisted Sgh Okt 29 - Febr 31, Skibslæge ØK Marts - Juni 31, Aman Juli 31 - Febr 32. Turnus Aarhus Kom Hosp Marts 32 - April 33. Kand Marselisborg Hosp Maj - Okt 33. 2' Reservekirurg Aarhus Kom Hosp Nov 33 - Marts 35. — Prakt Aarhus fra April 35.



Glud, Margrete, f 26 Nov 1877 i Vejle. D af Grosserer Peder Jørgen G. og Thora Nathalie Martini-Williamsborg. Student 98 (I) priv dim. Studerede Jura i 2 Aar og var ansat i Statistisk Departement. Med Eks V 10 laud. — Kand Kom Hosp Afd VI Febr - Marts 10. Turnus Øresundshosp med Afd April - Dec 10, Frbg Hosp Afd A Jan - Juni 11. Assist Øresundshosp Tubafd Sept 12 - Marts 14. Rsl Frbg Hosp Tubafd April 14 - Marts 15. Assist Frbg Poliklin Øreafd Febr - Marts 15. Klin Assist Frbg Hosp Epidemiafd Okt 17 - Marts 18. Kand Kom Hosp Afd IV Okt - Dec 18, senere fast Kand og Vikar der i 8 Mdr. — Assist Kbh Poliklin med Afd 6 Mdr 14, Kbh Tub Stat 14, Frbg Tub Stat 14. — Prakt Vorbasse 11 - 12. — Kredslæge Herning April 15 - Nov 18. Embedslægeeks 18. Kredslæge Ringsted Dec 18 - Juli 26, Roskilde fra Aug 26. Prakt ikke privat. — Specialistanerk (Lungetub) 18.



Gløet, Jens Emanuel (tidl Jensen; Nvf Sept 16), f 13 Sept 1889 i Harndrup (Odense A.). S af Sognepræst Mads Christian Jensen og Sara Marie Jensen. Student 08 (I) St Andreas Koll, Ordrup. Med Eks S 16 laud. — Rsl Næstved Sgh Nov 16, Hæren Juli 16 - Juni 17, Brønderslev Sgh Aug 17 - Jan 18. Vikar Febr 18. Rsl Hæren Marts - Maj 18. — Prakt Brande Juni 18 - Juli 26. Jernbanelæge Jan 19. Prakt Silkeborg fra Aug 27. Jernbanelæge April 28.



Gift 28 Juni 19 paa Frbg med Ingeborg Alida Christensen, f 26 Aug 1897 i Kbh.

† **Godt, Johannes Louis Frederik**, f 8 Juni 1878 paa Høiriis, Ringkøbing A. S af Godsejer Thomas G. og Anna Marie Magdalene Blicher. Student 97 (II) Kolding. Med Eks S 05 haud I. — Kand Kom Hosp Afd V Okt 06 - Jan 07, Øresundshosp med Afd Dec 07 - Maj 08, Blegd



Hosp Okt - Dec 08, Frbg Hosp Afd C og D Jan - Maj 09, Kom Hosp Afd V Aug - Nov 09. Turnusbevis 6 Dec 09. Surnum Kand Fødselsstift Dec 09 - Febr 10. — Vikar 05. Skibslæge (ØK) Febr - Aug 06, (DFDS) Febr - Juni 07. Vikar 07, 08, 09. Prakt Dalbyover Juli 11. — Død der 30 Marts 26.

Gift Juni 05 i Kbh med Christina Lindberg, f Dec 1885 i Bregentved. D af Dekorator Hans Christian Hansen L. og Anne Kirstine Christensen.

Goldin, Joel Jonas, f 9 Maj 10 i Kbh. S af Skrædermester Jakob G. og Bertha Kamisatschik. Student 28 (mg÷) priv dim. Studeret Jura 1 Semester. Med Eks SV35 laud. — Vikar Juli - Okt 35. Turnus Bispeb Hosp (B og D) Dec 35 - Nov 36.



Gormsen, Gorm Christian, f 1 April 04 i Søllested (Odense Amt). S af Mejeriejer Jens Christian G. og Johanne Hansen. Student 23 (6,06) priv dim. Med Eks V 31 laud I. — Aman Febr - Aug 31, Rsl Juelsminde Kysthosp Okt 31 - Juli 32, Assist Jakobshavn (Grønland) Aug 32 - Maj 33, Konst Distriktslæge Egedesminde Juni 33 - Sept 34. Vikar Dec 34. Kand Filadelfia Febr - Juni 35. — Distriktslæge Umanak fra Juli 35.



Gift 18 Juli 35 med Karen Margrete Bune, f 3 Okt 08 i Strib. D af Stationsforst B.

Gormsen, Harald, f 31 Marts 09 i Kbh. S af Sagfører Carl G. og Annie Gray Jelstrup. Student 27 (7,49) Metropolitansk. Med Eks S 34 laud. — Vikar Sept - Okt 34. Rsl Amtssgh Tarm Nov 34.



Gift 1 Dec 34 i Kbh med Tove Maardt, f 27 Okt 09 i Kbh. D af Ing Jørgen Georg M. og Olga Christensen.

Gotfredsen, E d v a r d Julius Hansen, f 14 Febr 1899 i Kbh. S af Restauratør Hans Jacob G. og Sanne Michelle Kathrine Ipsen. Student 19 (I) priv dim. Med Eks S 27 laud. — Vikar Kand Kom Hosp Afd III Juli 27. Rsl Amtssgh Give Sept 27 - Sept 28, Hæren Okt 28, Vejle Sgh Okt 28 - Dec 29. Extraord Turnusbevis Maj 30. — Prakt Ejstrupholm Jan 30 - Okt 31, Egtved fra Okt 31. Form Sundhedskomm Okt 31.



Gift 14 Juli 22 i Kbh med A n n a Marie Kirstine Kjær-Nielsen, f 21 Okt 1887 i Viborg. D af Oversergent Lars Nielsen og Andrea Andreassen Kjær.

Gothen, E d v a r d t Ludvig Munck Ellingsen, f 23 Febr 08 i Kbh. S af Listefabrikant Einar Ivar Ellingsen G. og Hanne Sofie Hansen Munck. Student 26 (mg) Adlers Sk. Med Eks S 34 laud. — Vikar Øresundshosp med Afd Juli - Sept 34, Kand der Nov 34. Turnus Holbæk Amtssgh Jan 36.



Gotschalk, H e n r i k Johan Valentin, f 9 Jan 1866 i Kbh. S af Ritmester Eduard Gustav G. og Henriette Johanne Valentine Gyldenstjerne-Sehested. Student 84 (I) priv dim. Med Eks S 91 laud. — Rsl Amtssgh Viborg Nov 91 - Marts 94. Kand Fred Hosp Dec 94 - Sept 96. — Prakt Kbh Okt 96. Assist Poliklin Afd for med og Børnesygdom Jan 97 - Dec 99. Rsl Hæren (Kbh) Aug 97 - Juli 1900. Korpslæge 29 Jan 08. Overlæge 29 Marts 11. Stabslæge 12 Okt 21 - 31 Marts 27. Privat Charl fra Okt 30. — R* 30 Juni 18. D M 18 April 26.



Gift I: 28 Okt 91 i Kbh med Helene Brøchner (f Hiort-Lorenzen), f 17 Nov 1863 i Haderslev, † 23 April 20 i Kbh (Enke efter Grosserer Theodor Brøchner). D af Etatsraad, Stiftsskriver Hans Rudolph H.-L. og Oline Muus. — II: 18 Okt 27 med Johanne Louise Andersen (f Dahlerup), f 8 Nov 1874 (Enke efter Sagfører Rasmus Andersen). D af Etatsraad, Overlæge, Dr med Sophus D. og Camilla Kauffeldt.

Gottlieb, A x e l Jørgen Vincens, f 3 Okt 1887 i Hillerød. S af Sygehuslæge William Frederik G. og Octavia Marie Fernanda Rohmann. Student 05 (Udm) Frederiksborg. Med Eks V 13 laud. — Rsl Garn Sgh Maj - Juli 13. Kand Horsens Kom Hosp Sept 13 - Jan 14, Rsl der Febr - Juli 14 og Febr - Okt



15. Turnus Kom Hosp (III, I og IV) Nov 15 - Jan 17. Assist Kbh Poliklin kir Afd A Maj 16. 2' Rsl Diakonissestift Febr - April 17. — Aman Febr - Marts 13. Indkaldt Rsl Hæren Aug 14 - Jan 15 og Maj 17 - Maj 18 (Horserød Lejr). Prakt Frbg Febr 17, Frederiksværk fra Okt 18.

Gift 22 Sept 17 paa Frbg med Karen Louise Busse, f 18 Nov 1893 i Skjødstrup. D af prakt Læge Carl August Rudolph B. og Anna Johanne Andersen.



Gottlieb, Emil, f 11 Marts 1883 i Horsens. S af Slagtermester Oluf Constantin G. og Christine Reiff. Student 02 (II) Horsens. Med Eks V 12 laud. — Korpslæge i Nederlandsk-indisk Hær 12 - 16. »Civiel Geneesheer« Cheribon, Java, 16 - 20. Overlæge Kom Hosp Cheribon 20 - 25. I Danmark fra F 25. — Prakt Hellerup fra Juli 25.

Gift (b v) 14 Maj 12 paa Frbg med Anna Elisabeth Jensen, f 7 Aug 1890 i Kbh. D af Grosserer Edward J. og Hustru Anna.



Gottlieb, Erik Albert, f 24 Nov 1894 paa Frbg. S af Apoteker Emil Albert G. og Anna Johanne Bidstrup. Student 12 (4,79) Frbg Gymn. Vikar Øresundshosp Tub Afd Juni - Aug 17. Klin Assist Silkeborg Bad Maj - Sept 18. Prakt Marstal med midlertidig Autorisation under Influenzaepidemien 18. Med Eks V 21 laud. — Assist fysiolog Labor Juni 21 - Juli 25. Turnus Aarhus Kom Hosp Aug 25 - Aug 26. Kand Rigshosp Børneafd Sept 26 - Jan 27, dermatol Afd der Febr - Aug 27, Blegd Hosp Okt 27 - Marts 28. 2' Rsl Kom Hosp Afd II April 28 - Dec 29. 1' Rsl Skive Sgh med Afd Jan 30 - Jan 32. Kand Kom Hosp neurol Afd Febr - Okt 32. Rsl Marselisborg Hosp Nov 32. — Univ Guldmed 22 (Undersøgelser over Propepsinmængden i Blod og Urin). Dr med 2 Juni 27 (Ammoniumdannelsen i Organismen). Specialisterk (Int Med) 32.

Gift (b v) 20 April 34 i Gentofte med Anna Claudi Westh, f 2 Marts 1898 i Aarhus, † 2 Juli 35. D af Ingeniør Thorvald C. W. og Kathrine Marie Brasch.

† **Gottlieb, William Frederik**, f 18 Dec 1849 i Roskilde. S af Apoteker Vincents Ernst G. og Camilla Petrea Eegholm. Student 68 (I) Roskilde. Med Eks V 76 haud I. — Aman April 76 - Dec 78. Kand Alm Hosp Jan - Juli 79. Udenlands Aug - Dec 79. Kand Kom Hosp Jan 80 - Dec 81. — Prakt



Frederikssund Jan - Maj 82, Hillerød Maj 82. Læge Amts-sgh April 01 - Dec 22. Konst Distriktslæge der Febr - Juli 11. — Medl Byraadet Jan 91 - Marts 09. — Død 14 Febr 32. — R* 22 Jan 23.

Gift 17 Nov 82 i Kbh med Octavia Marie Fernanda Rohmann, f 25 Febr 1853 i Rønninge, Fyn, † 26 Sept 28. D af Provst Jørgen Lindegaard R. og Cathrine Louise Gøtzsche.



Graabek, Axel Georg, f 19 Dec 1898 i Esbjerg. S af Tømrer Christian G. og Henriette Therkildsen. Student 18 (5,65) Randers. Med Eks V 27 laud. — Rsl Viborg Sgh kir Afd Marts 27 - Maj 29. Turnus Rigshosp (B og D) Juni 29 - Maj 30. Vikar Hillerød Sgh Juni - Aug 30, Rsl der Sept 30 - Sept 35. Konst Overlæge Tønder Sgh Okt - Dec 35. Skibslæge (ØK) Dec 35 - Marts 36. — Talrige Vikariater.

Gift (b v) 1 Nov 30 i Kbh med Girl Dahl Strand, f 22 Sept 05 i Randers. D af Skibskaptajn Christian L. S. og Frederikke Margrethe Dahl.



Gram, Anne Marie, f 8 Maj 1900 i Kbh. D af Højesteretspræsident Richard Severin G. og Inger Juliane Tybjerg. Student 18 (I) Adlers Sk. Med Eks S 26 laud. — Kand Øresundshosp med Afd Jan - Dec 27, Alm Hosp Jan - Juni 28. Vikar Blegd Hosp Juli 28. Surnum Kand Rigshosp Fødeafd B Sept - Okt 28. Vikar Nov - Dec 28. Kand St Lukasstift Jan - Aug 29. Turnus Frbg Hosp Sept 29 - Aug 30. Vikar Rsl Silkeborg Bad Sept 30. Kand St Lukasstift Okt 30 - Marts 31. Fast Kand Frbg Hosp kir Afd April 31 - Marts 32, Rigshosp Fødeafd B April - Sept 32. Kand Rigshosp dermatol Afd Okt 32 - Marts 33. 2' Rsl St Lukas Stift April 33. — Prakt Kbh fra Nov 32, som Specialist fra April 35. — Specialistanerk (Gynækologi) 35.



***Gram, Christian** Niels Jacob, f 7 Maj 1896 i Kbh. S af Læge Niels Olaf Peter G. og Mary Christine Linnemann. Student 14 (5,08) Metropolitansk. Med Eks V 22 laud. — Rsl Søværnet Maj 22 - Juni 23. Surnum Kand Rigshosp Fødeafd B Nov 22. Kand Balders Hosp Dec 22 - Maj 23. Rsl Amtssgh Faxe Juni 23 - Maj 24. Kand Øresundshosp med Afd Juni 24. Turnus Kom Hosp (III og I) Marts 25, Kand Afd VI der April 26. Klin Assist Rigshosp Afd A Maj 26, 2' Rsl der Febr 30. Rsl Blegd Hosp April 32. — Prakt Kbh fra Maj 32. 1' Rsl Rigshosp Afd A April 35. — Dr med 22 Marts 32 (Om Bestemmelsen af Serums Kaliumindhold), Specialistanerk (Int Med, særlig Hjerter-, Nyre- og Stofskiftesygd) 33.

Gram, Hans Christian, f 3 Marts 1890 i Kbh. S af Prof, Dr med Hans Christian Joachim G. og Louise Ida Christiane Lohse. Student 08 (Udm) Metropolitansk. Studerede Jura 1½ Aar. Med Eks S 15



laud. — I serbisk Tjeneste Juli - Okt 15. Assist dansk Krigslasaret i Petrograd Jan - Juni 16. Vikar S 16. Turnus Rigshosp (A og C) Okt 16 - Sept 17. Kand Rigshosp Børneafd Dec 17 - April 18, dermatol Afd Maj - Sept 18. Klin Assist Rigshosp Afd B Okt 18 - Sept 20. Vikar S 19. 2' Rsl Rigshosp Afd B Okt 20 - Sept 22. Kand dettes Børneafd Juli - Sept 24, 1' Rsl dettes Afd B Okt 24 - April 28. Rsl Frbg Hosp Tub Afd Maj 28 - Okt 30. Assist Læge Invalideforsikringsraadet, senere Overlæge dettes Læge B April 28 - Jan 34. Overlæge Sundby Hosp med Afd fra Aug 33 (udnævnt Sept 31). Suppleant Medl Invalideforsikringsraadet S 34.

— I New York Sept - Dec 17, London S 20, Wien og München S 21, St Moritz S 22. Fellow in Research Medicine og Fellow of the Rockefeller Foundation, Philadelphia, Penn, Nov 22 - Juni 24, Paris S 25. — Accessit for Univ Prispogave 18 (Om Magniumsaltenes narkotiske Virkninger). Dr med 23 Juni 21 (Studier over Fibrinmængden i Menneskets Blod og Plasma). Specialistanerk (Int Med, særlig Fordøjelsessygdom og Blodets Sygdom) 24. Medl Best nord Selsk for Int Med 33, Medl Pharmakopékomm 34. — Har udgivet bl a Hæmatologisk Teknik (sammen med Meulengracht) 22, Medic-therapeut Lommebog 24 og Blodets Sygdomme 29. — Prakt Kbh 18 - 22, som Specialist fra Nov 24. — Se r K, 15. FOIP, 26. SHE 5, 30. R* 10 Maj 30.

Gift 1 Juni 18 i Brønshøj med Ellen Hansen, f 13 Febr 1895 i Kbh. D af Direktør, Gartner Peter H. og Flora Dencker.

Gram, Hans Christian Joachim, f 13 Sept 1853 i Kbh. S af Prof, Dr jur Frederik Terkel Julius G. og Louise Christiane Roulund. Student 71 (I) Metropolitansk. Studerede først Naturhistorie og var Assist ved Undervisningen Univ zoologiske Studiesamling. Med Eks V 78 laud. — Kand Alm Hosp Marts - Aug 79. Assist Læge Ladegaarden Okt 79 - Aug 81. Kand Kom Hosp Sept 81 - Aug 83. Rsl Kom Hosp Afd II Maj 85 - April 89. Udenlands Okt 83 - Juni 85 for at studere Farmakologi, Bakteriologi og indre Medicin. Smiths Stip Dec 85 - Jan 90. Privatdocent fra 86. Kreds læge Kbh Febr 89 - Sept 91. Midlertidig Docent i Farmakologi Jan 91. Prof deri 29 Juli 91. Overmedikus Fred Hosp Afd A, senere Rigshosp Afd A 1 Jan 92 - 31 Dec 23. Prof i intern Medicin 1 Febr 1900 - 30 Sept 23. — Univ Guldmed 82



(Blodet hos Klorotiske med Hensyn til Blodlegemernes Tal og Størrelse hos Mennesket). Dr med 30 Juni 83 (Undersøgelser over de røde Blodlegemeres Størrelse hos Mennesket). Specialistanerk (Int Med) 18. — Sekretær Med Selsk 86-92. Medl Komm for Udarbejdelse af en ny Farmakopé 89, af Sundhedskollegiet 93 til dets Ophævelse 17 April 07, den perman Farmakopékomm Marts 93 - Marts 25, dens Form Jan 01, af Best Classens Litteraturselsk 96, af Soc de thérapeutique, Paris, 1900. Danm.s Repræs ved Brit Tub Kongres Juli 01. Form Fred Hosp Lægeraad 02. Medl Raadet ved det internat Bureau til Tub Bekæmp 02, af Byggekomm for Rigshosp Maj 03,

Centralbest for Nationalforen til Tub Bekæmp. Medl af Best Rosenborg Brøndanstalt 07. — Æresmedl Verein f inn Med Berlin 04, Svenska Läkaresällskapet Okt 05. Danm.s Repræs ved Tub Kongres i Paris 05. Æresdoktor Kristiania Univ Sept 12. Æresmedl Dansk Selsk int Med 32. — R* 28 Juli 94. DM 27 Marts 07. K² 3 Jan 12. K¹ 2 Marts 12. F M 1, 5 Jan 24. S N 2¹ Febr 15.

Gift 18 Maj 89 i Kbh med Louise Ida Christiane Lohse, f 28 Juli 1865 i Aalborg, † 19 Maj 1900 i Kbh. D af Oberst Ludvig Frederik Gustav L. og Ida Sophie Arctander.

Gram, J e n s Elias, f 23 April 1899 i Esbjerg. S af Forvalter Niels Mathiesen G. og Nielsine Kirstine Mathiesen. Student 17 (5,18) Esbjerg. Med Eks V 25 laud. — Vikar Aarhus Sindssygehosp Marts 25, Kand der April 25 - Jan 26. Priv ansat Rsl Amtssgh Tarm Jan - Marts 26. Rsl Amtssgh Gram April 26 - Juli 27. Vikar Rsl Esbjerg Sgh, senere Rsl der Nov 27 - Nov 29, samtidig Aman. Rsl Aabenraa Sgh Dec 29 - Jan 32 (13 Mdr konst Overlæge). 1' Rsl Kolding Sgh Febr 32.



Gift 28 Juni 25 paa Frbg med Aagot Oktava Hedvig Jacobsen, f 4 Okt 02 i Kbh. D af Grosserer Niels J. og Petra Marie Andersen.

Gram, V i g g o Barkentin, f 19 Nov 08 i Frederikssund. S af Direktør Hans G. og Emma Christensen. Student 27 (I) Odense. Med Eks S 34 laud. — Vikar Haderslev Amtssgh Juli - Sept 34. Rsl Amtssgh Ringe Nov 34. 1' Rsl Fredericia Sgh April 36.



Gift 16 Okt 34 i Kbh med Merete Geismar, f 27 Aug 10 i Tirsted (Maribo Amt). D af Slotspræst Oscar G. og Olga Hansen.

Gram-Hanssen, C a r l Adolph Ludvig (Nvf; tidl Hanssen), f 14 Juli 1859 paa Dronninggaard ved Holte. S af Direktør i Østift Kreditforen Jens Christian H. og Louise Thorkilde Vilhelmine Gram. Student 78 (II) Maribo Sk. Med Eks V 86 laud. — Kand Alm Hosp Febr - Juli 86. Assist Læge Kbh Amtssgh Sept - Dec 86. Kand Kom Hosp Jan 87 - Aug 89. Rsl Blegd Hosp April 89 - Aug 90. — Aman Okt 88 - Marts 89. Prakt Kbh Sept 90 - 31. Læge Opfostringshuset Febr 09. Medl Best Børnehjemmet af 1870, 03 - 31. Privat Kbh fra 31.



Gift I: 9 Sept 91 i Assens med Marie Louise Stub, f 24 Sept 1872 i Sæby paa Sjælland, † 15 Febr 93 i Kbh. D af Læge Anton August Mathias S. og Clementine Kirstine Hansen. — II: 14 Sept 01 i Kbh med Nanna

Clausen Gad, f 2 Maj 1873 paa Gunderslevholm ved Næstved. D af Godsforvalter, Landinspektør Johannes Peter G. og Emma Olivia Cecilie Clausen.

***Gram-Hanssen**, C l a u s Johannes Beyer, f 12 Jan 1898 i Tved pr Svendborg. S af Pastor Johannes Terkel Mikael Hanssen og Kirstine Beyer. Student 16 (4,63) Odense. Med Eks S 26 haud I. — Prakt Horne pr Faaborg fra Okt 26.

† **Gramstrup**, A n d e r s Andersen (tidl Andersen; Nvf 8 Sept 93), f 1 Juli 1864 i Vestervig. S af Landmand L. Chr. A. Student 85 (II) Aarhus. Studerede Teologi i 2 Aar. Med Eks S 93 haud I. — I Sverige (Massage) Okt 93 - Maj 94. Rsl Silkeborg Vandkuranst S 95 og 97. I Nauheim (Hjertemassage) Sept 97. Kand Kom Hosp og Blegd Hosp Febr 98 - Sept 99. Badelæge Kom Hosp S 99. Assist Kbh Poliklin Øreafd Okt 99 - Dec 03. — Konst Rsl Hæren Sept 93 og 94. Aman Jan - Juni 95. Skibslæge Sept 95 - Juni 97. Vikar Dec 97 - Jan 98. Prakt Valby Okt 99. Assist Dr med Grønbech Jan 01 - 05. Kredslæge Jan 01. Privatklin Jan 04. I London Juni 04, Wien Maj 05, Utrecht Sept - Okt 06, Paris 07 (Otologi). Prakt Kbh som Otolog fra Maj 08. Specialistanerk (Oto-laryngologi) 18. Sanitetslæge Maj 21. — Død 23 Nov 27.



Gift 30 April 01 med Ida Klee, f 5 Febr 1876 i Silkeborg. D af Overlæge Frederik Emil K. og Gudrun Alfhild Schythe.

Grandjean, C a r l E i n a r Emil, f 12 Maj 1883 i Kbh. S af Grosserer Sophus Julius G. og Anna Marie Carlsen. Student 01 (I) H. Madsens Sk. Med Eks V 10 haud I. — Aman Marts - Dec 10. Kand Aarhus Kom Hosp Dec 10 - Nov 11. Prakt Holbæk Dec 11 - April 13. Surnum Assist Rigshosp otol Afd April - Juni 13. — Prakt Skødstrup Juli 13 - Okt 19. Læge Kystsant Kaløvig. Prakt Kbh fra Okt 19. Læge-Sekretær Sundhedsstyrelsen Jan 20 - April 27. Skolelæge 21. — Medl Kbh Lkf Repræsentantsk 22 - 24.



Gift 29 Juni 12 i Kbh med Ester Borberg, f 17 Aug 1888 paa Læsø. D af Herredsfoged Lauritz B. og Agnes Sophie Groth Wedege.

Grann-Petersen, A r n e Kristian (tidl Pedersen; Nvf 10 Aug 28), f 23 Aug 1900 i Vivild (Randers Amt). S af Skrædermester Peter Pedersen og Karoline Nielsen Grann. Student 19 (I) Randers. Med Eks V 27 laud. — Vikar og Aman Febr - Sept 27. Kand Amtssgh Grenaa Okt 27 - Sept 28, Aarhus Kom Hosp kir Afd Nov 28 - Febr 29. Rsl Middelfart Sgh Marts 29 - Nov 30. — Prakt Vamdrup fra Dec 30. — Repræsent Fay L 27 - 30.



Gift I: 2 Nov 30 i Aarhus med Vera Thora Barnøe, f 26 Maj 09 i Kbh, † 29 April 32. D af Salgsinspektør Carl B. og Anna Jensen. — II: 10 Juni 33 i Søborg med E s t h e r Gyriha Clara Nielsen, f 11 Okt 04 i Buddinge. D af Snedkermester Hans Christian N. og

Camilla Franziska Marie Andersen.

Gravesen, Carl Wilhelm Legind, f 15 Okt 1898 i Kbh. S af Apoteker Ernst G. og Anna Kirstine Koppel. Student 16 (5,00) Viborg. Med Eks S 25 laud. — Vikar. Kand Kbh Kom kir Poliklin Juli - Dec 25. Assist Kbh Amtssgh Lyngby og prakt Lyngby Jan 26 - Okt 28. Surnum Kand Rigshosp Fødeafd B Marts - April 28. Kommune­læge Sandø (Færøerne) Dec 28 - Juli 33. — Prakt Hjortshøj Aug 33 - Marts 34, Lime pr Mørke fra April 34. — Form Sundhedskomm Sandø Jan 29 - Juli 33.



Gift I: 18 Dec 26 i Kbh med Ella Inge Christiansen, f der 7 Okt 1898. D af Hovmester Simon C. og Jutta Weeke. Æ opl 28. — II: 22 Sept 33 i Aarhus med Grete Kornbech, f 3 Febr 03 i Kbh. D af Sceneinstruktør, Skuespiller Svend K. og Skuespillerinde Asta Jørgensen.

Gravesen, Hans Christian, f 22 Okt 1876 i Ringkøbing. S af Tandlæge Carl Christian G. og Johanne Frederikke Friis. Student 94 (I) priv dim. Med Eks V 01 haud I. — Vikar og Aman 01 - 02. Kand Diakonissestift Jan - Marts 03. Rsl Hærens Epidemihosp April - Juni 03. I Breslau Juli 03. Kand Roskilde Amtssgh Juli - Okt 04, Fred Hosp Febr 06 - Jan 07. — Prakt Roskilde fra Aug 03. Læge Menighedssgh der Okt 09. Kommune­læge Okt 17. Værgeraadsmidl Okt 17 - Marts 28. Medl Roskilde Banks Repræsentantskab 18, af dennes Best April 30, Form 34.



Gift 4 Nov 03 i Ringkøbing med Anna Tang, f der 12 Jan 1881. D af Sagfører Lauritz Christian T. og Juliane Christine Kjær.

Gravesen, Johannes, f 30 Jan 1889 i Ringkøbing. S af Tandlæge Carl Christian G. og Johanne Frederikke Friis. Student 07 (I) Metropolitansk. Med Eks S 13 laud. — 2' Rsl Vejle fjord Sanat Okt 13 - Febr 14. Turnus Frbg Hosp Juni 14. Rsl Søværnet Okt 14 - Juni 15. Kand Bispeb Hosp Afd C Juli - Sept 15, Kbh Amtssgh F Okt 15 - Febr 16. Privat Assist Roskilde Menighedssgh og Aman hos Overlægen Marts 16 - Jan 17. Kand Boserup Sanat Juli - Dec 17. Rsl Vejle fjord Sanat Jan 18 - Sept 20. Læge Union Mission Tuberculosis Sanatorium, Madanapalle, Syd-Indien, Jan 21 - Marts 23. Studierejser (England og Schweiz) 20, 23 og 29. — Dr med 16 Dec 20 (Lungekollapsterapi ved Tuberkulose med Pleura-Adhærencer). Specialistanerk (Lungetuberkulose) 19. — Overlæge og Direktør Vejle fjord Sanat fra Maj 23. — Medl Best jysk med Selsk 25 - 29. — Korr Medl Royal Soc of Medicine London 27. — N St O 3^a, 20 Nov 30.



Gift 6 Juli 15 paa Frbg med Ellen Seidelin Larsen, f 22 Jan 1893 i Madras. D af Dr theol L. P. L. og Elisabeth Seidelin.

Gravesen, Niels Peter, f 18 Sept 1881 i Nors (Thisted Amt). S af Husmand Lars Jespersen G. og Maren Pedersen. Student 99 (Udm). Med Eks S 07 laud. — Kand Randers Sgh Juni - Juli 07 og Febr - Juli 08. — Prakt Kongerslev fra Sept 08. Rsl Hæren Sept 10 samt som indkaldt 15, 16, 17.



Gift 1 Sept 08 paa Frederiksberg med Inger Birgitte Lyng, f 31 Dec 1879 i Hasle ved Aarhus. D af Gaard-ejer Søren Jensen og Maren Hansen.

Gravesen, Poul Bondo, f 7 April 10 paa Frbg. S af Tandlæge Carl Christian G. og Signe Bondo. Student 28 (6,97) Svanholm Gymn. Med Eks S 35 laud. — Turnus Hornsyld Sgh Dec 35.



Gregersen, Frederik, f 23 Maj 1871 paa Frbg. S af Skolebestyrer Hans Peter G. og 1' Hustru Anna Katrine Larsen. Student 89 (II) priv dim. Studerede Musik. Med Eks S 97 laud. — Prosektor Univ Patolog Institut og Fred Hosp Maj 98 - April 02. Kand Kom Hosp Maj 02 - Dec 03. Laboratorieførst Prof Th Rovsings Klin 02 - 06. Prosektor Frbg Hosp Dec 03 - Marts 16. Visitator Kom Hosp Aug 06 - Marts 16. Studerede patolog Anatomi udenlands 06. — Prakt paa Frbg Dec 03 - Marts 16. Prosektor Aarhus Kom Hosp og patolog Institut og Statsobducent for Jylland fra April 16. — Univs Guldmed 99 (Anatomiske og histogenetiske Undersøgelser over Cystomer i Ovarierne, Nyrerne etc.). — Medl Best for Jydsk med Selsk 20 - 24. Medstifter og Form Aarhus philharmon Selsk 19. Medl Best for Aarhus Theaterforening 20. Medl Aarhus Rotaryklub, Præsident 31 - 32. Form Danske Lægers Specialforen for diagn Vævspatologi 34. — R* 6 Juli 31.



Gift 5 Maj 98 paa Frbg med Nicoline (Nico) Bentzon, f 27 Maj 1875 paa Aagaard, Østra Ljungby Sogn, Skaane. D af Landmand, cand phil Carl Frederik B. og Marie Therese Lange.

Gregersen, Jens Peter, f 17 Juli 1881 paa Frbg. S af Skolebestyrer Hans G. og 2' Hustru Elisabeth Margrethe Jensen. Student 98 (I) priv dim. Med Eks S 05 laud. — Assist farmakolog Inst 05 - 09. Turnus Fred Hosp

(B og D) Okt 09 - Sept 10. Kand Blegd Hosp Okt - Dec 10. Assist Øresundshosp Febr - Aug 11. 2' Rsl Rigshosp Afd B Sept 11 - Nov 12.



Studierejse (Tyskland, Paris) Dec 12 - Aug 13 og (England) S 14. 1' Rsl Bispeb Hosp Afd C Sept 13 - Aug 18. — Dr med 15 Febr 10 (Undersøgelser over Phosphorstofskiftet). Specialistanerk (Int Med, særl Mave- og Tarm-sygd) 18. — Prakt Kbh fra 15. Visitator Kom Hosp Okt 18 - Sept 22. Censor (Farmakologi) med Eks 15. Tillidslæge Min for off Arbejder 21. Skolelæge 21 - 26, Retslæge Invalideretten 23 - 25. Læge Statsanst for Livsforsikr fra 26. Medl »Komm til Bedømmelse af mindre gode Liv« fra 26.

Gregersen, Niels Frederik, f 2 April 1899 i Kbh. S af Prosektor Frederik G. og Noline Bentzon. Student 16 (5,11) H. Madsens Sk. Med Eks S 23



laud. — Kand Aarhus Kom Hosp med Afd Juli - Nov 23. Surnum Kand Rigshosp Fødeafd A Jan 24. Assist Amtsg Hammel Febr 24, Aarhus Kom Hosp patolog-anatom Inst Juni 25. Turnus Bispeb og Sundby Hosp Nov 25. Vikar Sygehuslægen Tønder Nov 26, Kand St Lukasstift Jan 27 - Jan 28, Rud Berghs Hosp Febr - Juli 28. Vikar Sygehuslægen Esbønderup Aug - Sept 28. Kand Bispeb Hosp Afd D Okt 28 - Sept 29. Assist Kom Hosp kir Poliklin Okt 29 - Sept 31. 2' Rsl Bispeb Hosp Afd D Okt 31 - Okt 34, Rigshosp Fødeafd B Okt 34. 1' Rsl Bispeb Hosp Afd D Okt 35. Prakt Kbh fra Maj 35. — Dr med 25 Okt 32 (Klin og experimentelle Studier over Overgangen af Tuberkelbaciller fra Moder til Foster). Specialistanerk (Kirurgi, særlig Kvindesygd) 34.

Gift 17 Sept 29 i Kbh med **V i b e k e** Johanne Steffensen, f 27 Juli 03 i Kbh. D af Politinsp Aage S. og Cathrine Johanne Lorentzen.

Greisen, P e t e r Oluf Raben, f 1 Aug 06 i Haderslev. S af Læge, Dr med Laue G. og Sophie Raben. Student 25 (7,41) Haderslev. Med Eks V 33 haud I. — Aman April 33 - Juli 34. — Prakt Bregninge pr Ærøskøbing fra Aug 34.



Gift 23 Sept 34 i Haderslev med exam Husholdningslærerinde Ida Schøning, f 11 Juni 13 i Toftlund. D af Murerm Rudolph S. og Ida Andresen.

Grevsen, Lauritz Christian, f 24 April 1876 i Haderslev. S af Entreprenør Nis G. og Hanne Bergstedt. Student 96. Med Eks Marts 01 (gut) Kiel og Dr med der S 01 (Herniotomia). — Vikar April - Sept 01. Rsl (Knappschaftsarzt) i Vienenburg (Harzen) Okt 02 - Sept 03. — Prakt Tinglev 03 - 06, Skærbæk 06 - 18. Deltog som »Stabsarzt der Reserve« i Verdenskrigen Aug 14 - Nov 15 med Tjeneste ved Fronten. Prakt Haderslev Jan 19 - Sept 28. Privat Tyskland 3 Aar. Prakt Aabenraa fra Febr 32. Dansk jus pract 22 Nov 20. — Pr JK 2.



Gift 15 Okt 04 i Tønder med Minna Stange, f der 15 April 1882. D af Lærer Hugo S. og Minna Untermann.

Grill, Herluf Thorgrim, f 26 Sept 1883 i Otterup. S af Dyrslæge Carl Johan Ernst G. og Karen Hertha Kristine Storm. Student 04 (I) Odense. Studerede Zoologi. Zool Konservator April 05 - April 15. Kand St Johs Stift 9 Mdr. Med Eks S 15 haud I. — Aman. Prakt Vinderup fra Jan 16. Læge Hanbjerg Fredehjem. — Jurisdiktionsform Foren Danske Motorejere.



Gift Dec 15 i Hjørlande med cand pharm Kathinka Elisabeth Møller, f 22 Okt 1884 paa Hesbjerg ved Odense. D af Forpagter V. M. og Marie Federspiel.

***Groes, Knud Helge** (tidl Groes-Petersen; Nvf 1 Jan 15), f 10 Juli 1879 i Taarbæk. S af Gross Niels Christian G.-P. og Anna Nielsine Dorothea Jensen. Student 97 (II) Borgerdydsk p Ø. Med Eks V 06 laud. — Skibslæge (ØK) Febr - Maj 06. Konst Kand Kom Hosp Aug - Dec 06. Studierejse (Paris) Jan - April 07. Atter konst Kand Kom Hosp Maj - Okt 07 og April - Sept 08. Kand Fødselsstift Okt 08 - Sept 09, Frbg Hosp Okt 09 - Marts 10, Rigshosp Øjenafd Dec 10 - Juni 11, 2' Assist der Juli 11 - Aug 13, 1' Assist der Sept 13. — Dr med 16 Marts 14 (Spredningsbilleder). Specialistanerk (Oftalmologi) 18. — Prakt Aalborg fra April 17.



Gross, Steen, f 25 Maj 05 paa Frbg. S af Kontorchef Christian G. og Gerda Nielsen. Student 22 (7,42) St Jørgens Gymn. Med Eks V 32 laud. — Vikar og Aman Marts - Juli 32. Kand Amtssgh Rønne Aug 32 - Juli 33. Rsl Amtssgh Skanderborg Aug - Okt 33. Vikar. Skibslæge ØK Febr - Juni 34. Vikar. Turnus Kbh Amtssgh G med Afd Marts 35. — Prakt Kbh fra Aug 35. Kand Frbg Hosp Afd C Sept 35.



***Grost, Adolf**, f 25 Jan 1899 i Odense. S af Sadelmagermester Hans Hansen G. og Petra Camilla Olsen. Student 17 (4,79) Odense. Med Eks V 25 laud. — Konst Kand Aarhus Sindsygehosp Marts 25. Rsl Amtssgh Give Aug 25. — Prakt Kværndrup fra Nov 26.



Grost, Alfred (tidl Hansen; Nvf 17), f 25 Sept 07 i Odense. S af Sadelmagermester Hans Hansen G. og Petra Camilla Olsen. Student 26 (mg) Odense. Syg 1 Aar. Med Eks S 34 laud. — Vikar Juli - Dec 34. Turnus Gram Sgh Jan 35. Rsl Give Sgh Jan 36.

Groth-Petersen, Anders Christian E gir (tidl Petersen), f 13 Sept 1900 paa Frbg. S af Værkfører Niels Peter P. og Anna Margaretha Groth. Student 19 (I) Efterslægtsselsk Sk. Med Eks V 30 laud. — Sessionslæge Marts - Juni 30. Kand Hjørring Sgh med og kir Afd Juli 30 - Juli 32. Turnus Kom Hosp (I og III) Aug 32 - Juli 33. Kand Øresundshosp Tubafd Aug 33 - Juli 34. Assist Frbg Hosp Tubafd Okt 34, Centraltubstat Kbh April 35.



Gift 4 Juni 33 i Viborg med Læge Birthe Gad.

Groth-Petersen, Birthe (f Gad), f 22 Jan 07 i Viborg. D af Kapt af Infanteriet Ove Stenersen G. og Ida Mathilde Margrethe Malvina Jessen. Student 24 (mg+) Viborg. Med Eks V 32 laud. — Kand Blegd Hosp April - Maj 33, Alm Hosp Juni - Dec 33, Vikar Viborg Amtssgh, Hjørring Amtssgh, Frbg Hosp med Afd og Kom Hosp Afd V. — Prakt Kbh. 3' Assist Frbg Hosp Røntgenafd Dec 35.



Gift 4 Juni 33 i Viborg med Læge Anders Christian E gir Groth-Petersen.

Grunert, Carl Peter (tidl Larsen; Nvf 30 Okt 1900), f 4 Jan 1874 i Kbh. S af Insp ved Vajsenhuset Niels Harald Emil Larsen og Johanne Marie Nanette Gautier. Student 91 (Udm) Metropolitansk. Med Eks V 99 laud. — Kand St Johs Stift Febr - Maj 99, Frbg Hosp og Flintholm Juni 99 - Okt 1900,



Oringe Sindssygehosp Juli - Sept 03, Frederiks Hosp Okt 03 - Nov 04. Assist Frbg Poliklin kir Afd 06 - 08. Rsl Garn Sgh 09 - 14. — Prakt paa Frbg Okt 03. Rsl Hæren Dec 04 - Nov 06 og Sept 07 - Aug 09, Flaaden Sept 09 - Okt 14. Korpslæge der Nov 14 - Marts 21. Overlæge der April 21 - Dec 22, Overlæge I Jan 23 - Juni 32, Overlæge I af Reserven Okt 32. — Fi Skk Fk 10 Okt 22. R* 2 April 23. Holmens Hæderstegn 29 Jan 35.

Gift 30 Okt 1900 i Valby-med Dagny Gudmann, f 27 Maj 1879 i Kbh. D af islandsk Købmand Frederik G. og Anna Dall.

Grut, A a g e, f 23 Dec 06 i Holte. S af Generalmajor, Kammerherre



Torben G. og Mary Adolfine Grut. Student 23 (7,71) Birkerød. Studerede Musik og Sprog 23 - 24. Med Eks V 31 laud. — Vikar Febr - Maj 31. Underlæge Marinen (Middehavstogt) Maj - Aug 31. Skibslæge ØK Sept 31 - Febr 32. Kand Statshosp Sønderborg kir Afd Marts 32 - Maj 33. Rsl Kysthosp Refsnæs Juni - Okt 33. Vikar Nov 33. Turnus Rigshosp (A og C) Dec 33 - Nov 34. Rsl Niels Steensen Hosp Nov 34. Rsl Statshosp Sønderborg med Afd Sept 35.

Græsbøll, Hartvig (tidl Græsbøll Larsen; Nvf Marts 21), f 29 Juni 1895



i Ranum, Bjørnsholm Sogn. S af Avlsbruger Jacob Larsen og Margrethe Hansdatter Græsbøll. Student 13 (5,07) Aalborg. Med Eks V 21 laud. — Rsl Amtssgh Give Marts 21 - Juni 22, Amtssgh Thisted Juli 22 - Nov 24. — Prakt Nors fra Dec 24.

Gift 23 Nov 23 i Vestervandet med Ellen Groth Sørensen, f 24 Juni 1896 i Thisted. D af Guldsmed Marius S. og Else Marie Groth.

Grønberg-Petersen, R e g i n e Hedvig Madsine (tidl Petersen; Nvf 30 Jan 12), f 10 April 1872 i Næstved. D af Redaktør Carl Victor P. og



Regine Konradine Grønberg. Student 93 (I) Zahles Sk. Med Eks S 01 haud I. — Kand Oringe Sindssygehosp Maj - Sept 02 og Maj - Sept 03, Sundby Hosp Maj - Aug 04. Lærerinde April - Okt 04. Rsl Sorø Amtssgh Okt 04 - Okt Marts 07 - Juni 08, Fred Hosp Marts 06 - Marts 07, fra Marts 07 - Juni 08, Fred Hosp Marts 06 - Marts 07, Middelfart Sindssygehosp Sept 07 - April 08, Dr Louises Børnehosp Dec 09 - Juni 10. — Studierejser (Psyoterapi; Østrig, Belgien, Tyskland) 08, (Fysioterapi; Weisser Hirsch) 14 og (Røntgenologi; Stockholm) Marts - Juni 17. Privat Kursted i Hørsholm Maj 15. Assist Sanatoriet

Midtstuen, Holmenkollen, Norge, S 16, og Sanatoriet Furuly, Stordøen, Bergen, S 17. Prakt paa Frbg 18 - 23. Skribent- og Undervisningsvirksomhed 23 - 25. — Bosat Hellerup 25 - Febr 35, Gentofte fra Marts 35.

Grønberg, Lars Christian (tidl Pedersen; Nvf 32), f 4 Sept 1895 i Vodskov (Aalborg Amt). S af Husmand Anders Grønberg og Karen Larsen. Ved Landvæsen til 31 Aars Aalderen. Student 29 (mg÷) priv dim. Med Eks V 35 haud I. — Kand Statshosp Sønderborg gynækol-obstetr Afd Febr 35. Turnus Hjørring Amtssgh Marts 35. — Prakt Sæby (Jylland) fra Marts 36.



Grønberg Mortensen, Søren, se **Mortensen, S. Grønberg**.

Grønlund, Martin Ingwersen, f 26 Juli 1856 paa Aggersbøl (Vejle Amt). S af Oberst Julius August v. G. og Ane Margrethe Ingwersen. Student 74 (II) Odense. Med Eks S 81 laud. — Vikar 81 og 84. Rsl Garn Sgh Aug 82 - Aug 83. Kand Kom Hosp Sept 83 - Aug 85. Assist Kellers Aandssvageanstalt Febr 82 - Marts 83. Assist Dr V. Bremers Øreclin Febr 82 - Jan 83, Kom Hosp Øreclin Jan 98 - Marts 1900. Studierejser (Berlin, Wien, Moskva) 95 - 98. Specialistanerk (Otolaryngologi) 18. — Rsl Søværnet Juni 81 - Juli 82, Hæren Aug 82 - Aug 83 og Febr 86 - Jan 87. Korpslæge Hæren 1 Marts 92, Overlæge 2 April 07, Stabslæge 18 Dec 07 - 26 Juli 21. Chef for Garn Sgh otolog Klin Jan 98 - Dec 07, Generalkommandolæge (Jylland—Fyn) Dec 07 - Juni 15. Divisionslæge (Sjælland) Juni 15 - 19. Chef Sanitetsdepotet 19 - 21. Fast Sessionslæge April 21 - Maj 34. — Prakt Kbh 81 - 07, Aarhus 08 - 14. Priv Vedbæk fra 15. — Medl Best for Militærlægeforen 99 - 08. Medl Indenrigsmin Komm af 23 om Værnepligtiges Tjenstdygtighed m m. Deltog i Krigsmins Hjælpeeksped til de Brandlidte i Aalesund 04. — N St O 3¹ 04, Gr Fr 4, 04, S V 3¹ 08, R* 14 Jan 09, D M 19 Jan 14, K² 3 Aug 21.



G i f t 1 Juni 86 i Taarbæk med **Petrea Marie Langhoff**, f 13 Okt 1865 i Kbh. D af Grosserer Simon Larsen L. og Mathilde Jürgensen.

***Grønvold, Gustav**, f 14 Marts 1892 i Storehedinge. S af Købmand Carl Christian G. og Elisabeth Johanne Marie Petersen. Student 11 (5,17) Frbg Gymn. Med Eks S 21 haud I. — Rsl Montebello Maj 23. Kand Sindsygehosp ved Vordingborg Aug 23. Turnus Odense Sgh Febr 24. Kand Kom Hosp Afd IV Febr 25. — Prakt Kbh fra Okt 25.

Gudiksen, Anders, f 14 Maj 1863 i Risum ved Skive. S af Gaardejer Gudike G. og Maren Andersdatter. Student 83 (I) Viborg. Med Eks S 90 laud. — Kand Alm Hosp Sept 90. Læge i Ivgitut, Grønland. Pt paa Sinds-sygehosp ved Aarhus siden 92.



Gudiksen, Erik, f 13 Juni 05 i Risum (Viborg Amt). S af Gaardejer Gudike G. og Johanne Sophie Larsen. Student 23 (7,63) Aarhus. Med Eks S 31 laud. — Vikar Kand Boserup Sanat Aug - Sept 31. Vikar Dec 31 - April 32. Kand Stats-hosp Sønderborg kir Afd Maj 32 - Nov 33, Kbh Amtsg h G kir Afd Dec 33 - Juli 34, Bispeb Hosp Afd D Aug 34 - Jan 35, Afd C der Febr 35, Kom Hosp Afd V Febr 36.



Gudjohnsen, Thordur Sveinbjörnsson, f 5 Febr 1867 i Reykjavik. S af Handelsfaktor Thordur Sveinbjörnsson G. og Hal-dora Margret Sveinbjörnsson. Student 87 (I) Reykjavik. Med Eks S 96 haud I. — Vikar 96 - 98. Prakt Rønne Jan 99. Medl Best for Understøttelsesforen der 04. Byraadsmedl Jan 06. — Turnus Øresundshosp Okt 08 - Marts 09, St Jo-sephs Hosp April - Sept 09. I Berlin Okt - Nov 09. — Atter Rønne Dec 09. Flere Gange konst Amtsslæge. Svensk Turistforens Medalje for fremragende geografiske Under-søgelser i Svensk Lapmark (Kebnekaise og Lule Lapmark). Gift 26 Juli 01 i Svaneke med Elisabeth Mar-grethe Bohn Hansen, f paa Vasagaard ved Svaneke 12 Jan 1876. D af Løjtnant, Landmand Herman Magnus Hansen og Georgine Bohn.



Gudjónsson, Skúli Vilhjálmur, f 26 Nov 1895 i Vatnskot Skagafjordarsysla, Island. S af Snedkermester, Bonde Gudjón Gunnlaugsson og Gudrún Arngrimsdóttir. Student 17 (II) Reykjavik. Med Eks Is-lands Univ 23. Dansk Lægeeks V 31. — Konst Distrikts-læge Midtjorðar Lægedistrikt 23. Embedslægeuddan-nelse Berlin 23 - 24. Kand Blegd Hosp, Rigshosp Føde-afd B og Rsl Sønderborg Amtssgh 24 - 27. Videnskb As-sist Univ hygiejn Inst 26 - 29, samtidig Forsøgsleder Otto Mønstedts biolog Forsøgslabor Kbh. To Gange Skibslæge Skand-Amerikalin. Studierejser Norge, Sverige, Holland og Tyskland. — Konsulent (Erhvervshygiejne) Fabrikdirek-toratet 31. Overlæge der 33. Insp Statens Vitaminlabor. Sagkyndig i Erhvervssygd ved Dir for Ulykkesforsikr 33. Har holdt Forelæsninger om Erhvervshygiejne for Studen-

ter og Embedslæger. — Dr med 30 (Om Forsøg paa Rotter over Mangel paa A-Vitamin og dets kvantitative Bestemmelse). — Medl Komm om islandske Lægers Uddannelse i Danmark, The Council for London School of Dietetics, Commiss international des maladies professionnelles, Comité de correspondance pour l'hygiène, Genève, Islandske Frædafjelag. Medredaktør for Skandinavien af Nutritive Abstracts and Reviews. Censorsuppl (Hygiejne) Embedslægeeks. Repræsent for Danmark ved Kongresser og Konferencer om Erhvervshygiejne i Italien, Bruxelles og Genève. Korresp Medl af det islandske Videnskabernes Selskab 36. — JF 3 12 Marts 34. Tyr K.

Gift 20 Juni 35 i Asminderød med Inge Melite Krieger Lassen, f 9 Juli 08 i Faaborg. D af Brygmester, cand pharm Frederik L. og Astrid Hansen.

Gudme, Benedikt de Hemmer, f 15 Marts 1897 i Holme (Aarhus Amt).



S af Ingeniør, cand polyt Søren Peter Herman Lassen G. og Marie Elisabeth Fabricius. Student 16 (5,18) Marselisborg Sk. Studieoph Wien April - Aug 21. Med Eks S 23 laud. — Aman Okt 23 - Okt 24. 2' Rsl Holbæk Amtssgh Nov 24 - Okt 25, 1' Rsl der Nov 25 - Sept 26. Turnus Kom Hosp (I og III) Okt 26 - Sept 27. 1' Rsl Nykøbing F Sgh Okt 27 - Okt 32. — Skibslæge Skand-Amerikaliniien Maj 27, Juli 31 og Aug 32. — Prakt Nykøbing F fra Nov 32.

Gift 24 Sept 27 i Frankrig med Marie Simone Louise Juliette Bonnavie, f 25 Jan 05 i Rochefort-sur-mer. D af Capitaine Felix B. og Blanche Maillet.

Guildal, Poul Robert Thaning Goldschmidt (tidl Goldschmidt; Nvf 1 Dec 98), f 2 Marts 1882 i Kbh. S af Fabrikejer Johan G. G. og Nancy



Thaning. Student 99 (I) Borgerdydsk p V. Med Eks S 06 laud. — Kand og konst Rsl Diakonissestift Juli 06 - Okt 09. Assist Frbg Poliklins kir Afd Juli - Okt 06. Assist Prof Slomanns Klin Marts 09 - Febr 11. Turnus og Vikar paa Frbg Hosp Marts 10 - April 11. Fast Kand og 2' Rsl Rigshosp Fødeafd A Okt 11 - Marts 13. Assist Kom Hosp Afd I April 13 - Marts 14, dettes kir Poliklin April - Sept 14. Rsl Kbh Amtssgh F Okt 14 - Sept 15. Ambulancechef i Le Tréport og Paris Okt 15 - Marts 16. Reservekirurg Frbg Hosp Afd A April 16 - Aug 19. — Prakt Kbh. Overlæge Samf og Hjemmet for Vanføre Sept 19. Konst Forstander Statens Inst for Talelidende 29. Konsulent Kirurgi

Orthopædi Sundhedsst fra 29. Studierejse 09, 10, 12, 19. Specialistanerk (Kirurgi og Orthopædi) 19. — Medl af Invalideraadet for Sønderjylland 20 - 27, af Invalidforsikringsretten 22. Medl Best for Dansk Røde Kors Afd for Kbh 19, af Best for Krigsinvalideskolen i Sønderborg 20 - 24, af Best for Nord orthopæd Forening 24. Medl Dansk røde Kors Hovedbest fra 25, Form Kbh Afd fra 27, kongevalgt Medl Arbejderforsikringsraadet 28 - 29. Medl Best Folkekuranst Hald fra 33. Vicepræsident Kbh med Selsk 34, Præsident 35. — FÆL 5 17 Marts 16. R* 19 Aug 28. D M 6 Sept 35. S V 2^o 36.

Gift 12 Dec 35 med Anna Cathrine Lassen. D af Malermester Ole L. og Hustru, f Larsen.

Guldager, Axel Christensen, f 18 Marts 03 i Faaborg. S af Købmænd Heinrich Christensen G. og Marie Emilie Madsen. Student 21 (mg) Odense. Med Eks V 29 laud. — Kand Sindsygehosp Middelfart Marts - Juli 29, Rsl Faaborg Sgh Okt 29 - Sept 30. Kand Kbh Amtssgh G med Afd Okt 30 - Sept 31. Turnus Bispeb Hosp (B og D) Dec 31 - Nov 32. Vikar Dec 32. Kand Øresundshosp med Afd Jan - Dec 33, Rigshosp Børneafd Jan - Maj 34, Assist Røntgenafd der Juni - Okt 34. 2' Rsl Kbh Amtssgh G med Afd Nov 34. Medl F a y L's Repræsentantskab 29.



Gift 27 April 34 i Hellerup med Gudrun Buhl, f 4 April 12 i Randers. D af Grosserer Otto Richardt B. og Sophie Berg.

Guldager, Erik, f 25 Maj 1890 i Varde. S af Fuldmægtig Hans Andreas G. og Thora Franzen. Student 08 (I) Viborg. Konst 2' Rsl Viborg Amtssgh April 14 - Febr 15. Med Eks S 16 laud. — Konst Kand Diakonissestift, Kbh Amtssgh og Kom Hosp Afd V Nov 16 - April 17. 2' Rsl Middelfart Sindsygehosp Dec 17 - Jan 18. Vikar Febr - Maj 18. Turnus Bispeb og Sundby Hosp Maj 18 - April 19. Studierejse (Paris) Maj - Sept 19. Rsl Søværnet Nov 16 - Dec 17. Prakt Thorup Aug 19, Sindal Aug 21. Jernbanelæge Okt 23. Prakt Aalborg Nov 24, Hjallerup Aug 25. Assist St Josephs Hosp Aarhus Øreafd April 29 - Nov 30, Assist Overlæge Andersens Øreklin Odense Okt 31 - Jan 35. — Prakt (Otolog) Odense fra Jan 35. — Specialistanerk (Oto-laryngologi) 34.



Gift 12 Nov 32 i Odense med Gerda Adler Petersen, Enke efter Trykkeriejer Th. Funch Thomsen, f 12 Nov 01 i Aarhus. D af Direktør Chr. Emil Petersen og Alma Johanne Nielsen.

Guldberg, Erik, f 28 Jan 03 i Kbh., S af Malerm C. H. G. og Emilie Ingeborg Hansigne Magnussen. Student 21 (Udm) Frbg Gymn. Med Eks V 29 laud. — Kand Frbg Hosp dermatol Afd April - Maj 29, gynækol-obstetr Afd der Juni 29 - Maj 30, St Lukasstift Juni 30 - Aug 31, Kand Alm Hosp Dec 31 - Juni 32. Turnus Rigshosp (B og D) Juli 32 - Maj 33, klin Assist Fødeafd A der Juni 33 - Okt 34, konst 2' Rsl der Nov 34 - April 35, 2' Rsl der April 35. Siden Foraar 30 Hormonstudier paa Univ retsmed Inst.



Guldman, Thorvald, f 20 Febr 1889 i Vejle. S af Købmand Julius G. og Anna Margrethe Petersen. Student 07 (I) Vejle. Med Eks S 15 haud I. — Rsl Hæren Juli 15, Amtssgh Ribe Aug 16 - Aug 18. Konst Sygehuslæge i Grindsted Maj 18. Turnus Bispeb Hosp Afd C og Sundby Hosp Sept 18 - Aug 19. Rsl Amtssgh Odder Sept 19 - Juni 21. 1' Rsl Kom Hosp Horsens Juli 21 - Dec 22. — Sygehuslæge, senere Overlæge Amtssgh Tranebjerg, Samsø, fra Dec 22.



Gift 29 Juli 15 i Ringkøbing med Johanne Elisabeth Moe, f 16 Jan 1894 i Vejle. D af Indremissionær Dr phil Frederik Emilius Gustavus M. og Elisabeth Petersen.

Gullestrup, Aage (tidl Gullestrup Nielsen; Nvf 1925), f 12 Marts 1894 i Storehedinge. S af Grosserer Laurits Nielsen og Julie Elise Marie Ørvad. Student S 11 (6,17) Roskilde. Med Eks S 22 laud. — Læge Kryolithbruddet Ivgitut Sept 23. Prakt Give fra April 25. — Repræsentant D a d L fra 34.

Gulmann, Franz Treschow, f 25 Sept 1894 i Kbh. S af Redaktør Christian Michael G. og Clara Andrea Treschow. Student 13 (5,08) Sorø. Med Eks S 20 laud. — Vikar og Aman Nov 20 og Jan 21. Kand Randers Sgh Febr - Sept 21. Turnus Bispeb Hosp (B og A) Okt 21 - Aug 22. Konst Sygehuslæge paa Samsø Sept - Okt 22. Rsl Amtssgh Rønne Nov 22 - Okt 24, Øresundshosp Helsingør Okt 24. Kand Dr Louises Børnehosp Sept 25 - Febr 26, Kom Hosp Afd VI Marts 26, Blegd Hosp April - Maj 26, Børnehosp Fuglebakken Juni 26 - Sept 27, Rigshosp Fødeafd B Okt 27 - Juni 28. Vikar April 28. — Prakt Kbh Juli 26 - Sept 27, Eskildstrup fra Juli 28. — Medl D a d L Repræsentantskab 32.



Gift I: 12 Jan 23 paa Frbg med Bodil Schovgaard, f der 9 April 1899. D af Isenkræmmer Axel Gustav S. og Alvida Kristine Jacobsen. Skilt. — II: 29 Dec 28 i Ønsløv med Ellen Søepedersen (tidl gift med Ing cand polyt Georg Rasmussen), f 25 Febr 1897 i Farstrup. D af Sognepræst Niels Marius S.-P. og Olga Marie Mumme.

† **Gulstad**, Alexander Jochum Suhr, f 23 Febr 1842 i Helsingør. S af Skibsklarerer Hendrik Christian Alexander Stricker G. og Annette Adolphine Hass. Student 63 (II) priv dim. Med Eks S 70 haud I. — Kand Kom Hosp Jan 71 - Febr 73. — Prakt Dronninglund ved Aalborg Febr 73, Holbæk Maj 73. Læge Koleralsaret Rørvig Aug - Okt 73. — Medl Byraadet Aug 79 - Jan 03, Sundhedskomm Aug 81 - Jan 1900, Holbæk Amts Oversundhedskomm Juli 88 - Okt 06, Skole- raadet Maj 98 - Dec 03. Privat paa Frbg Okt 11. — Død der 9 Dec 27. — R* 20 Febr 01.



Gift 28 April 77 i Frederiksborg med Erlinde Mathilde Ingeborg Gulstad, f 29 Maj 1848 i Ottensen ved Altona, † paa Frbg 22 April 21. D af Oberst Frederik Moritz Emil G. og Therese Gehrt.

Gulstad, Otto, f 16 Maj 1883 i Kbh. S af Fabrikant Carl Ludvig G. og Anna Louise Carlsen. Student 02 (I) Rønne. Med Eks V 10 haud I. — Kand Rud Berghs Hosp Juli - Aug 10, Sindsygehosp Aarhus Sept 10 - Maj 11, Kom Hosp Afd VI Juni - Aug 11. Turnus Frbg Hosp Sept 11 - Aug 12. Kand Kom Hosp Afd VI Sept - Nov 12. I Paris Dec 12 - Marts 13 (Nervesygd). Assist Frbg Hosp Nerveafd Maj 13 - Maj 14. Assist Kbh Poliklin neurol Afd April 12 - Maj 14. 3' Rsl Aarhus Sindssygehosp Juni 14. Specialistanerk (Neurologi, Psykiatri) 18. — Prakt Aarhus fra Nov 14. Privatklin Jan 19. Adelingslæge Aarhus Sindssygehosp fra Aug 21.



Gift 2 Dec 15 i Aarhus med Anna Rønne, f der 29 Okt 1890. D af Købmand Jens R. og Amalie Jacobsen.

Gulstad, S v e n d Alexander Hanson, f 15 Aug 10 i Sorø. S af Provisor, cand pharm Knud Alexander G. og Karen Julie Hanson. Student 28 (I) St Jørgens Gymn. Med Eks S 35 laud. — Turnus Ringsted Sgh Sept 35.



Gundel, Holger, f 23 Aug 1876 i Vordingborg. S af Distriktslæge Peter Emil G. og Vilhelmine Henriette Gerhardine Lassen. Student 95 (I) Aarhus. Med Eks S 02 laud. — Vikar Juli - Aug 02. Konst Kand Kom Hosp Nov 02 - Maj 03. Turnus Fred Hosp Okt 06 - Dec 07. — Prakt Kastrup (Amager) Juli 03. Kommunalæge Taarnby Okt 03. 2' Læge ved Sessionen E 06. Kommunalæge Sjællands Odde Jan 08 - Sept 10. Prakt Haverslev Okt 10, Sdr Omme Aug 23, Kolding Dec 24. Flyttet til Lyngby Maj 34. — Repræsent i D a d L 08.



Gift 20 April 04 paa Frbg med Astrid Nielsen, f 26 Dec 1875 i Øls, † 22 Juli 30. D af Pastor Carl Frederik August N. og Elise Martine Petræus.

Gundtoft, Ch r i s t e n Nordentoft Sørensen (tidl Sørensen; Nvf 13 Febr 13), f 29 Febr 1892 i Helligsø (Thisted Amt). S af Landmand Jens Nikolaj Sørensen og Karen Marie Christensen. Student 10 (5,08) Viborg. Med Eks S 17 haud I. — Assist Tuberkulosestat Kbh Sept 14 - Jan 15. Kand St Johannes



Stift Febr 15 - Febr 16. Assist Haukland Sgh Bergen Marts - Aug 16. — Prakt Flauen skjold Sept 17 - Nov 20, Nørresundby Nov 20. Læge Aalborg Stadion 27, Skolelæge Nørresundby 35. — Medl Byraadet, Sundhedskomm og Skolekomm fra 29, Form fra 33, Næstform Værgeraadet. Form Børneværnet og Medl Best Aalborg Amts Børneværnsforen fra 33.

Gift 10 Sept 16 i Kbh med Ruth Ella Landsberger, f 14 Jan 1895 i Kbh. D af Grosserer Sigismund L. og Camilla Krag.

† **Gunner-Svensson**, Hjalmar Ernesti Hieronymus, f 29 Jan 1866 i

Kolding. S af Hotelejer Sven Henning Svensson og Sofie Dorteia Vilhelmine Gunner. Student 84 (II) Fredericia. Med Eks V 92 haud I. — Konst Kand Kom Hosp. Læge Udvandrerkskib Dec 92 - Sept 94. Vikar. Kand Kom og Blegd Hosp Jan 95 - Okt 96. Studerede Hud- og Kønssygd Wien E 96, Paris og fl St F 97 og F 98. — Klinik for disse Sygd i Kbh fra Maj 97. Specialistanerk (Dermato-Venerologi) 18. — Død 23 Dec 32.

Gift I: 7 April 93 i Kbh. Skilt 12. — II: 13 Juli 12 i Kbh med Augusta Maria Lindelius, f 31 Jan 1871 i Cimbrishamn, Sverige. D af Toldforvalter Adrian Victor L. og Maria Olsson.



Günther Nielsen, Knud Ejgil Albert — se Nielsen, K. E. A. Günther.

† **Gyberg**, Niels Frederik, f 6 Juni 1869 paa Bendstrupgaard ved Aarhus. S af Proprietær Werner Theodor G. og Anna Birgitte Landmark. Student 87 (I) Aarhus. Med Eks V 95 haud I. — Vikar, Aman Maj - Nov 96. Prakt Fuur Nov 96 - Jan 07, derefter Nimtofte. — Død der 27 Marts 26.

Gift 28 Jan 97 paa Fuur med Nelly Marie Rafn, f 11 Aug 1866 i Korsør. D af Købmand Carl Johan R. og Marie Vilhelmine Svane.

† **Gylling**, Carl William Haaber, f 23 Marts 1869 i Langøre paa

Samsø. S af Købmand Morten Jensen G. og Anna Conradine Joachime Bernth. Student 88 (I) Aarhus. Studerede Polyteknik i 2 Aar. Med Eks S 98 haud I. — Prakt Pandrup Sept 98, Eskildstrup Febr 1900, Nyborg Marts 12, Ferritslev pr Ullerslev Nov 13, Jernbanelæge April - Nov 13. Prakt Fruens Bøge Maj 15, Odense April 17. — Død der 16 Juli 34.

Gift I: 30 Juni 95 i Kbh med Karen Emilie Petersen, f der 11 Maj 1875, † Sept 09. D af Købmand Jens Christian P. og Bertha Christiansen. — II: med Kate Koppel, f 2 Juni 1891. D af Husejer Oscar Julius Vilhelm K. og Austa Marie Henriette Thaae.



Gørtz, Jens Vilhelm, f 12 Marts 1897 paa Frbg. S af Generalløjtnant Jens Vilhelm Charles G. og Amalie Benthien. Student 15 (4,96) Schneekloths Sk. Med Eks V 23 laud. — Rsl Amtssgh Herning Marts 23 - Okt 24. Prakt Herning fra Nov 24. Jernbanelæge 30. — Dr r K H 31.



Gift I: 30 Jan 23 i Kbh med Læge Astrid Steenberg Valeur, † 28 Febr 25. — II: 8 Maj 26 i Kbh med Jenny Christensen, f 5 Juni 03 i Skjern.

+ 16-5-37.
Gørtz, Svend Valdemar, f 30 Marts 1897 i Aarhus. S af Læge Valdemar G. og Christine Emilie Petrea Zahle Lassen. Student 15 (I) Borgerdydsk p V. Med Eks S 23 laud. — Vikar Rsl Amtssgh Herning E 23 (3 Mdr). Rsl Slagelse Sgh Dec 23 - Nov 25, Surnum Kand Aarhus Amtssgh med Afd Jan - April 26, Turnus der Maj 26 - April 27. Kand Gammel By Maj - Aug 27, Rsl Aarhus Amtssgh med Afd Sept 27 - Aug 30. Vikar Kand Rigshosp Børneafd Juni - Aug 33, Kand der Sept 33 - Febr 34, Dr Louises Børnehosp Marts - Aug 34, Børnehosp Fuglebakken Okt 34, Blegd Hosp Okt 35, Rud Berghs Hosp Febr 36.



Gift 18 Jan 36 med Læge Grete Marie Vedel Thaarup.

Gøthgen, Ejnar Wilhelm (tidl Gøthgen Petersen; Nvf 21 Juni 15), f 11 Marts 1895 i Kbh. S af Kontorfuldmægtig Wilhelm Emil Ludvig G. og Anna Louise Gøthgen. Student 12 (5,04) Efterslægtens Sk. Konst Kand Øresundshosp med Afd Juni - Nov 17. Med Eks S 18 laud. — Rsl Hæren Nov 18 - Marts 19, Juelsminde Kysthosp April 19 - Marts 20, Amtssgh Hornsyld April 20 - Nov 21. Kand Kbh Amtssgh F kir Afd Jan - Juni 22. Vikar Røntgenlæge Kbh Amtssgh F Maj 22 og Juni 23. Turnus Rigshosp (A og D) Aug 22 - Juli 23. Friv Assist patolog-anat Inst Febr - Sept 23. Klin Assist Rigshosp Afd D Sept 23 - Marts 26. Fast Kand Rigshosp Fødeafd A April - Nov 26, Histolog der Juli 26 - Febr 28. Assist Rigshosp kir Poliklin Nov 26 - Febr 27, 2' Reserve-



kirurg dettes Afd D Marts 27 - Febr 28, 1' Reservekirurg Statshosp Sønderborg Marts 28 - Okt 32, samtidig Røntgenlæge der. 1' Rsl Nykøbing F Sgh Nov 32 - Marts 33. 1' Reservekirurg Bispeb Hosp Afd A April 33. — Forsk Vikariater. Vikar Arbejderforsikringsraadet 25, 26, 27. Lærer Rigshosp Sygeplejerskesk Sept 27 - Marts 28. Læge ved Invalideforsikringsretten fra Marts 35. Studierejser (Kirurgi; Berlin, Hamburg, London, München, Paris, Wien). — Dr med 25 Febr 32 (Undersøgelser over Blodurinstoffet v

kir Lidelser i Urinveje og Nyrer). Konkurrerede om Professorat i Kirurgi Jan 35 (Om nogle postoperative Forandringer og deres prognostiske Betydning). Specialistanerk (Kirurgi) 34.

Gift 31 Maj 32 i Kbh med Læge Karen Hejde Simesen.

Gøthgen, Karen Hejde (f Simesen), f 1 Marts 07 i Marstal. D af Overlærer, cand mag Ove Hejde Simesen og Karen Maria Krøldrup. Student 24 (mg) Sønderborg. Med Eks S 31 laud. — Rsl Dronninglund Sgh Juli 31 - Maj 32, Kand Statshosp Sønderborg kir Afd Juni - Okt 32. Turnus Bispeb Hosp (C og D) April 34 - Marts 35. Vikar Rigshosp Røntgenafd Juni 35.



Gift 31 Maj 32 i Kbh med Dr med E j n a r Wilhelm Gøthgen.

† **Gøtsche, Harald Andersen**, f 20 Jan 1866 i Lading ved Aarhus. S af Forp Nikolaus Lorentz Julius G. og Kirsten Marie Pedersen. Student 86 (II) priv dim. Med Eks S 93 haud I. — Konst Kand Kom Hosp i ca 1 Aar. Vikar. — Prakt Borum Sept 94 - Jan 28, derefter Hestehavegaard, Marselisborg. — Død 22 Febr 31.



Gift 27 Dec 98 i Aarhus med C a m m a Cathrine Knudsen, f 7 Febr 1879 paa Stallinggaard, Harlev St. D af Rentier Fritz Joachim Diederich K. og Martine Christiane Jensen.

Gøtsche, Carl Viggo, f 26 Dec 1892 i Kbh. S af Biskop Johannes G. og Ebba Emilie Gotfredine Kragh. Student 10 (567) Viborg. Med Eks S 17 laud. — Rsl Frederikshavn Sgh Sept - Okt 17, Kand Odense Sgh kir Afd Nov 17 - Juni 18. Vikar Febr - Maj 19, Kand Odense Sgh med Afd Juni - Nov 19. Turnus Bispeb Hosp (B og A) Dec 19 - Nov 20. Vikar Dec 20 - Jan 21. — Prakt Ringsted fra Febr 21. Jernbanelæge Juli 27. Rsl Hæren Nov 18 - Febr 19, overtallig Rsl Hæren Okt 23 - Marts 25, Overlæge Hæren Sept 28. — Medl Best Sydvestsjællands Lkf Jan 34.



Gift 28 Juni 21 i Viborg med Laura (L i s s i) Magnusson, f 16 Marts 1894 i Dyrafjord (Island). D af Distriktslæge Sigurdur M. og Helga Esther Jensen.

Gøtsche, Christian, f 5 Marts 1874 i Sæby (Kbh Amt). S af Biskop Carl Viggo G. og Ane Marie Pauline Hjort. Student 92 (I) Fredericia.



Med Eks V 1900 haud I. — Aman Febr - Juni 1900. Rsl Hæren Sept - Okt 1900. Aman Nov 1900 - Juli 01. Sessionslæge Sept - Okt 01. Rsl Filadelfia Nov 01 - Aug 02, Odense Sgh Sept 02 - Aug 04. Ekstraord Turnusbevis. Kand Middelfart Sindssygehosp Sept 04 - Okt 05. 2' Rsl der Okt 05. 2' Rsl Silkeborg Sanat Sept 07, 1' Rsl der Febr 08 - Jan 10. Kand Dr Louises Børnehosp April 10 - Okt 11. Studerede Oto-laryngologi og Øjensygd Okt 10 - Maj 11. 1' Rsl Julemærkesanat Juni 11 - Aug 12. — Overlæge Haslev Sanat Sept 12. Prakt Haslev fra Okt 12. Klosterlæge Gisselfeld Nov 19. — Specialistanerk (Lungetub) 18. — Medl Best Filadelfia 19.

Gift 26 Febr 10 i Kbh med Rigmor Gad, f der 8 April 1876. D af Univ-Boghandler Gotlieb Ernst Clausen G. og Dorothea Marie Tønsberg.

Gøtzsche, Poul Christian Valdemar, f 5 April 1899 i Bethanien, Pattambakkam, South Arcot, Madras Presidency. S af Pastor Erik Valdemar G. og Ellen Margrethe Johnsen. Student 16 (5,33) Stenhus Sk, Holbæk. Med Eks S 23 laud. — Rsl Korsør Sgh Juli 23 - Juni 25. Vikar Sygehuslæge i Ærø-købing Juli 25. Rsl Refsnæs Kysthosp Nov 25 - Okt 26. — Prakt Korsør Nov 26 - Juli 29, Haverslev pr Arden fra Aug 29.



Gift 1 Sept 23 i Kbh med Annette Marie Neergaard Fibiger, f 24 Jan 1897 i Ranum ved Aalborg. D af Pastor Johan Andreas N. F. og Ursula Christiane Rottbøll.

Haagen, Poul, f 25 Aug 1894 i Nr Ørslev (Maribo Amt). S af Lærer Peder H. og Johanne Marie Rasmussen. Student 12 (4,86) Nykøbing F. Med Eks V 24 haud I. — Aman og Vikar Febr - Juni 24 og Juli - Aug 24. Prakt Sakskøbing fra Okt 24.



Gift 5 April 24 i Valby med Ida Harriet Bolette Larsen, f 19 Maj 1894 i Nakskov. D af Herredsfoged Jens Lauritz L. og Anna Jensen.

Haages, Johannes Kofoed (tidl Jensen; Nvf Sept 24), f 25 April 05 i Torslev (Hjørring Amt). S af Provst Hans Georg Søren Jensen og Johanne Kirstine Nielsen. Student 24 (I) Hjørring. Med Eks S 33 haud I. — Vikar Aug 33 - Juli 34. Kand Nykøbing S Sindssygehosp Aug - Okt 34. Kand Haderslev Sgh Jan 35. Rsl Stege Sgh April 35. Turnus Frbg Hosp Juni 36.



Gift 24 Nov 33 i Fakse med Gudrun Toft, f 11 Aug 10 paa Frbg. D af Amtmand Gustav T. og Sophie Dorothea Kier.

Hage, Jens - Philip Paludan-Müller, f 25 Dec 1873 paa Lundforlundgaard (Sorø Amt). S af Proprietær Harald Johannes Hage og Marie Benedicte Paludan-Müller. Student 91 (I) Herlufsholm. Med Eks V 99 laud. — Vikar April og Okt 99. Kand Kom Hosp Okt 01 - April 02. Rsl Garn Sgh Maj 02 - April 03. Kand Blegd Hosp Maj - Juni 03. Aman Febr - April 1900, Juni 1900 - Sept 01 og Juli - Sept 03. Rsl Hæren Sept 99, Sept - Okt 03 og Aug 09 - Aug 10. — Prakt Brandelev Okt 03, Næstved fra Aug 09. Korpslæge 1 Sept 10. Chef Garn Sgh Næstved April 13 - Dec 33. Overlæge Hæren 5 Juni 13 - Marts 27. Læge ved Rideskolen og Rytteriets Befalingsmandsskoler fra April 27, fast Sessionslæge fra Marts 34. — R* 18 April 26.

Gift 26 Marts 04 i Køge med Harriet Steenberg, f der 26 Marts 1880. D af Læge Schack August S. og Hedvig Christine Pontoppidan.



Hage, Kjeld Christopher, f 30 Jan 05 i Brandelev (Præstø Amt). S af Overlæge Jens-Philip Paludan-Müller H. og Harriet Steenberg. Student 22 (I) Herlufsholm. Med Eks V 32 laud. — Surnum Kand Rigshosp Fødeafd B Marts og Maj 32, Vikar April 32, Aman Juli 32 - Marts 33. Kand Kolding Sgh April 33 - Marts 35. Rsl Hæren Aug 33. Vikar April - Juni 35. Kand Rud Berghs Hosp Aug 35.



Hage, Poul, f 16 Marts 06 i Brandelev (Præstø Amt). S af Overlæge Jens-Philip Paludan-Müller H. og Harriet Steenberg. Student 23 (mg+) Herlufsholm. Med Eks S 33 laud. — Vikar Sept - Dec 33. 2' Rsl Hobro Sgh Jan 34. Kand Øresundshosp med Afd Juli 35.



***Hagedorn, Hans Christian**, f 6 Marts 1888 i Kbh. S af Skibsinspektør Jeppe Thomsen H. og Marie Barfred. Student 06 (I) priv dim. Med Eks S 12 laud. — Rsl Herning Amtssgh. Rsl Hæren Dec 14 - Jan 15. 2' Rsl Kom Hosp Afd III April 20. 1' Rsl der Nov 21 - April 24. — Dr med 2 Juni 21 (Undersøgelser vedrørende Blodsukkerregulationen hos Mennesker med særligt Henblik paa de kroniske Glycosuriens Differentialdiagnose).

Specialistanerk (Stofskiftesygd) 21. — Prakt Brande Jan 15 - Nov 19, Sygehuslæge der Juli 18 - Nov 19. Prakt Kbh Okt 21. Overlæge Niels Steensen Hosp, Gentofte, fra 32. — R* 30 Nov 32.

Gift 19 Juni 15 med Maria Stavnstrup, f 17 Aug 1888 i Nes. D af Kordegn Andreas S. og Karen Nielsen.

***Hagedorn**, K n u d Eskil, f 15 Jan 02 i Kbh. S af Skibsinspektør Jeppe Thomsen H. og Marie Barfred. Student 20 (g+) Ordrup. Med Eks S 27 haud I. — Rsl Herning Sgh Febr 28. Prakt Herning fra Dec 29.

***Hagemann**, Johan Frederik E d u a r d, f 20 Febr 1868 i Ekeby i Sverige. S af Landmand Gustaf Friedrich H. og Martina Luthera Bøttger. Student 86 (II) Sneekloths Sk. Med Eks S 94 haud I. — Surnum og konst Kand Kom Hosp, Blegd Hosp og Vestre Hosp i ca 1½ Aar. Vikar Studerede Massage, Sygegymnastik og Elektroterapi i Stockholm F 96. — Prakt Odense Nov 96. I Berlin (Fordøjelsessygdomme) 02. Flyttet til Kbh 03.

Gift 25 Maj 97 paa Frbg med I n g e b o r g Kristine Nielsen, f 11 Juni 1876 i Kbh. D af Grosserer Niels N. og Amalie Andersen.

† **Hagen**, Johannes, f 7 Juli 1862 i Steppinge (Haderslev Amt). S af Pastor Laurids Christian H. og Botilla Hansen. Student 82 (I) Odense. Med Eks S 89 haud I. — Vikar. Konst Kand Kom Hosp Aug - Okt 88. — Aman Nov 89 - Okt 90. Prakt Brovst Dec 90. Sygehuslæge der Jan 93. Prakt Bramminge Aug 09, Merløse Maj 18. — Død 25 Maj 32.



Gift 24 Juli 91 i Galten ved Randers med Anna C h a r l o t t e Blichert Kühnel, f 23 April 1853 i Flensborg, † 2 Marts 29. D af Pastor, Prof Arnold Andreas Magdalus K. og Anna Elisabeth Blichert.

Hagens, Erik, f 1 Maj 09 i Nykøbing F. S af Læge Gunnar Vilhelm H. og Marie Hansted. Student 27 (7,46) Nykøbing F. Med Eks S 34 laud. — Vikar Juli 34. Rsl Flaaden Aug 34. Kand Kom Hosp Afd VI (Balders Hosp) Dec 35.



Hagens, Gunnar Vilhelm (tidl Petersen; Nvf Dec 02), f 14 Nov 1873 i Naur (Ringkøbing Amt). S af Sognepræst Vilhelm Truels Petersen H. og Charlotte Harriet Hagen. Student 94 (I) Birkerød.



Med Eks V 02 haud I. — Assist Nykøbing F Sgh og Aman Juni 02 - Marts 03, konst Distrikts- og Sygehushæge Okt - Dec 02. Konst Kand Fred Hosp April - Maj og Juli - Aug 03. — Prakt Helsingør Okt 03 - Nov 07. Studeret Otolaryngologi Kbh Nov 07 - Jan 08, Berlin Febr - Maj 08. Prakt Nykøbing F Juni 08. Konst Distriktslæge der April - Maj 09 og Marts - Aug 10, adjungeret Distriktslægen der Sept 10 - Marts 11. Atter konst Distriktslæge Marts - Juli 11. Jernbanelæge 11. Konst Amtslæge i Nykøbing F Nov 16, Jan - Juli 23, Juli 24 og flere Gange senere. — Specialistanerk (Oto-laryngologi) 18. — Medl Best Nationalforen til Tubs Bekæmp, af lokale Kræftkomité 28, Form Falsters lokale Lægeforen.

Gift 17 Febr 05 i Nykøbing F med Marie Hansted, f 17 Jan 1886 i Saltum. D af Distriktslæge Christian Albert Emil H. og Sofie Christine Elisabeth Evers.

Hagerup, Gunnar Asmussen, f 4 Febr 1898 i Ringive (Vejle Amt). S af Sognepræst Ejler Thomsen H. og Kirstine Frederikke Caroline Asmussen. Student 18 (5,58) Odense. Med Eks S 25 laud. —



Vikar Kand Aarhus Kom Hosp med Afd Aug - Sept 25. Rsl Tarm Sgh Nov 25 - Febr 26. Vikar Kand Hornsyld Sgh Aug - Sept 26. Rsl Faksinge Sanat Okt 26 - Sept 28. Turnus Rigshosp (A og C) Okt 28 - Sept 29. Kand Blegd Hosp Okt - Dec 29, fung klin Assist Rigshosp Afd A Jan - April 30, Kand Øreafd der Maj - Sept 30. Aman Ørelæge Hvidt Kolding Okt 30 - Sept 32. Studierejse (Strasbourg) 32. Rsl Øresundshosp Helsingør Okt 32 - Sept 33. Surnum Assist Kom Hosp Øreafd Okt - Dec 33, 3' Assist der Jan - Maj 34, 2' Assist Sundby Hosp Øreafd Juni 34. Prakt (Otolog) Kbh Okt 34, Aarhus fra Okt 35. Otolog

ved Ganespalteklin der Jan 36. — Specialistanerk (Oto-laryngologi) 34.

Gift 12 Febr 27 i Kbh med Kamilla Caroline Heiberg Hansen. f 22 Febr 04 paa Frbg. D af Grosserer Henrik Antonius H. og Emma Pedersen.

Hahn, John Benjamin, f 22 Dec 1868 i Kbh. S af Skibsf Christian Heinrich Carl H. og Caroline Vilhelmine Nielsen. Student 88 (I) priv dim. Med Eks V 95 laud. — Rsl Hæren (Aarhus) Maj 95 - Jan 97. Vikar. — Prakt Kbh fra Okt 97. Assist St Josephs Hosp kir Afd Nov 97 - Juli 10, Prof Schous Privatklin Jan 04 - Marts 10. Læge Haandværkerforen Stiftelse »Alderstrøst« fra April 17.



Gift I: 19 Okt 01 i Hornsyld med Ella Harriet Jensen, f der 3 Okt 1877. D af Læge Jens Theobald J. og Pauline Mathilde Hansen. Skilt 16. — II: 22 Aug 19 med Koncertsangerinde Dagmar Marie Samuel, f 20 Sept. D af Grosserer Leopold Samuel og Alma Koch (tidl g m Ingeniør Paul Sørensen).

Hahnemann, Victor Ingemann, f 23 Okt 1892 i Hornbæk. S af Købmand Ludvig Johannes H. og Anna Benedicte Andersen. Student 12 (5,21) Helsingør. Med Eks V 25 laud I. — Kand Sindssygehosp Aarhus Febr 25 - Jan 26. Rsl Sindssygehosp Nykøbing S Febr 26 - Sept 27, Filadelfia Okt 27 - Maj 28. Turnus Aarhus Kom Hosp Juni 28 - Maj 29. Rsl Sindssygehosp Nykøbing S Juni 29 - Nov 32. Kand Righosp Nerveafd Febr - Juli 31. Afdelingslæge Sindssygehosp Vordingborg fra Dec 32. — Specialistanerk (Psykiatri) 31. Gift 12 Marts 26 i Aarhus med Ellen Margrethe Carlsen, f der 20 Maj 1898. D af Købmand Carl C. og Agnes Thuge.



Halberg, Knud, f 18 Jan 1889 i Kbh. S af Overlæge i Marinen Frants H. og Ellen Gad. Student 07 (I) Østersøgades Sk. Med Eks S 14 laud. — Kand Bispebjerg Hosp Okt - Nov 14. Rsl Søværnet Dec 14 - Febr 17. Kand Blegd Hosp Dec 15 - Febr 16. Turnus Righosp (B og C) Marts 16 - Febr 17. Kand Finsens Inst Klin for indv Sygd Maj - Aug 17, Dr Louises Børnehosp Sept 17 - Febr 18, Righosp Børneafd Nov 18 - Marts 19, smtd Assist Kbh Poliklin med Afd. Rsl Øresundshosp Helsingør April 19 - Marts 20. Fast Kand Righosp Fødeafd B Maj - Okt 20. Embedslægeeks S 23. — Prakt i Nakskov fra Febr 21.

Gift 18 Maj 16 i Kbh med Else Marie Cathrine Nissen, f der 16 Sept 1889. D af Grosserer Ludvig Jakob Nicolai N. og Christiane Bucka.

Halberg, Viggo, f 13 Juli 1890 i Kbh. S af Overlæge i Marinen Frants H. og Ellen Gad. Student 08 (I) Østersøgades Sk. Studerede Jura 08 - 09. Skibslæge (Viking) 12 - 14. Kand Odense Amtssgh kir Afd 17. Med Eks V 18 laud. — Indkaldt Sikringsstyrken til April 19. Læge Krigsfangelejren i Hald Sept 19 - Marts 20. Prakt Tinglev Aug 20 - Marts 21. Kand Righosp Afd C Juni 21. Skibslæge (D F D S) Juli - Sept 21. Vikar Nov 21 - Marts 22. Turnus Frbg Hosp Marts 22 - Febr 23, samt Kom Hosp Afd VI Marts - Maj 23. Vikar Juni - Nov 23. Kand Kbh Amtssgh F kir Afd Okt 23 - Nov 24, Øresundshosp med Afd Dec 24 - 25. Blegd Hosp Dec 25 - Maj 26, Øresundshosp Tubafd Aug 26 - Juni 27, Balders Hosp Juli 27 - Juli 28, Kom Hosp Afd IV Aug 28 - Jan 30, Rud Berghs Hosp Febr - April 30, Righosp dermatol Afd Maj - Okt 30. 2' Assist Finseninst dermatol Afd Nov 30 - Okt 32, 1' Assist Nov 32 - Nov 33. I Shanghai til Maj 34. — Prakt Kbh (Dermato-venerolog) Jan 35. — Specialistanerk (Dermato-venerologi) 32.



***Halberstadt, Hugo**, f 11 Febr 1867 i Kbh. Adoptivson af Grosserer Isak H. og Mathilde Bing. Student 84 (I) Mariboës Sk. Med Eks V 92 laud. — Assist ved fysiolog Laborat til Sept 01. Privat Kbh.

Gift Marts 1900 i Kbh med Agnes Trier, f der 8 April 1872. D af Grosserer Frederik Adolph T. og Sophie Nathalie Fraenckel. Skilt.

† **Hald, Albert** Marius, f 15 Febr 1878 i Aarhus. S af Jernbaneassistent Peter Tetens H. og Inger Marie Olkjær. Student 95 (I) Metropolitansk. Med Eks S 01 laud. — Rsl Skive Sgh April - Dec 03, Randers Sgh Jan 04 - Jan 06. Kand Kom Hosp Febr 06 - Febr 07, Sundby Hosp Jan - Marts 08. Assistent Kom Hosp Afd V April 08 - Marts 09. Assistent Kom Hosp kir Poliklin Maj 09 - Jan 10. Specialisterk (Kirurgi) 18. — Vikar. Prakt Rønne Febr 10 og Sygehuslæge, senere Overlæge der. Medl Oversundhedskommissionen for Bornholm Juni 12. Form Lægekredsfören Jan 14 - Dec 21. — Død 4 April 35.



Gift 27 Sept 10 i Varde med **Edele Margrete Krag Reenberg de Teilman**, f 19 Febr 1888 paa Armvanggaard ved Varde. D af Propr Tøger T. og Hertha Othilie Schæff.

Hald, Erling Gunnar, f 12 Juli 06 paa Frbg. S af Skoleinsp Hans Andreas H. og Hedevig Sonne. Student 24 (I) priv dim. Med Eks V 32 laud. — Vikar F 32. Vikar Kand Haderslev Amtssgh Juli, Sept og Nov 32, Gram Sgh Okt 32. Kand Statshosp Sønderborg med Afd Dec 32 - Nov 33, kir Afd der Dec 33 - Jan 35. Fast Kand Bispeb Hosp Febr 35. Klin Assistent Rigshosp Afd D Okt 35.



Haldbo, Hroar, f 4 Juni 08 i Give. S af Overlæge Søren Christian Carl H. og Signe Marie Olesen. Student 26 (I) Vejle. Med Eks S 33 laud. — Vikar Kand Aarhus Kom Hosp med Afd Sept 33, kir Afd der Okt 33. Kand Horsens Kom Hosp Nov 33, Kbh Amtssgh G med Afd Jan 36. Turnus Kom Hosp Afd I April 36.



Haldbo, Søren Christian Carl (tidl Pedersen, Nvf 02), f 30 Aug 1878 i Odense. S af Stationsforvalter Peder Pedersen H. og Ane Marie Jørgensdatter. Student 96 (Udm) Horsens. Med Eks S 02 laud. — Rsl Hæren Sept - Okt 02. Aman Okt 02 - Sept 03. Kand Kom Hosp Okt - Nov 03. — Prakt Give 04. Assistent Sgh der 04, fast ansat 11. Sygehuslæge fra 16. Overlæge 20. — Medl af Sogneraadet 07 - 13, af Værgeraadet 05 - 11 og 16.



Gift 11 Okt 04 i Bjerre med Signe Marie Olesen, f 29 Nov 1879 paa Tversiggaard, Bjerre. D af Gaardejer Jørgen O. og Ane Lund.

† **Halk, Anker Frode Rasmussen** (tidl Rasmussen, Nvf 3 Marts 93), f 23 Febr 1857 i Halk ved Haderslev. S af Pastor, Prof Harald Valdemar R. og Hulda Karen Amalie Arnkiel. Student 74 (I) Haderslev Læreres Sk i Kbh. Med Eks V 81 laud. — Kand Alm Hosp Febr - Maj 81 og Sept 81 - Febr 82. Rsl Garn Sgh Marts 82 - Juni 83. Kand Kom Hosp Juli 83 - Nov 84. Rsl Alm Hosp Afd I Dec 84 - Marts 87. Rsl Fred Hosp Afd A April 87 - April 90. — Dr med 5 Okt 83 (Om Dyrkning af Mikroorganismer fra Spyt af sunde Mennesker). Kommunitetsunderst 83 - 85. I Berlin 84. Privatdocent (klin Mikroskopi) 85. Studierejse (Wien, Paris, London) 86. Smiths Stip 87 - 91. Specialistanerk (Int Med) 18. — Prakt Kbh Maj 90. Læge for Fødselsstifts Plejebørn Febr 90 - Jan 93. 1' Vakcinator komm Vakcinationsanst April 90 - Marts 92. Overlæge St Josephs Hosp i Kbh Marts 93. — Død i Kbh 27 Febr 27.



Gift 26 April 87 i Kbh med **Fernanda Caroline Lindholm**, f der 1 Aug 1854. D af Oberst, Kammerherre Vilhelm L. og Ottilde Frederikke Wilhelmine Hedemann.

† **Halken, Valdemar Georg**, f 24 Juni 1894 i Aagaard, Starup Sogn. Vejle Amt. S af Landmand Hans Petersen og Marie Bottille Dall. Student 14 (5,71) Kolding. Syg 15 - 17. Med Eks V 22 laud. — Kand Vejlefjord Sanat Febr 22 - April 24. Privatiserer i Aagaard April 24. Kand Øresundshosp Tub-afd Aug 27. — Død i Kbh 28 Marts 28.



Hall, Einar Johannes, f 2 Aug 1874 i Kbh. S af Grosserer Rasmus Julius Thorvald H. og Louise Petrea Larsen. Student 93 (II) Frbg Sk. Med Eks S 1900 haud I. — Kand St Johs Stift Juni 01 - Dec 02. Aman Jan 03 - Juni 04. — Studierejse E 04 og F 05. — Aman Jan 03 - Juni 04. Vikar Juni 04 - Juni 05. Prakt Valby fra Juni 05. Rsl Dr med A. Meyers Børneclin F 08 - 17. — Univs Guldmed 01 (Læren om de af maligne Nydannelser fremkaldte Neuriter). Værgeraadsmidl 16 - 23. Medl af Sundhedskomm fra 16.



Gift 14 Aug 06 i Aarhus med **Astrid Louise Franzine Julie Christensen**, f der 15 Jan 1887, † 6 Sept 33. D af Fabrikant Jens Jørgen C. og Ida Elisabeth Augusta Marie Berthelsen.

***Hallager**, P o u l Engberg, f 13 Jan 1892 paa Frbg. S af Overretssagfører Andreas Nikolaj H. og Laura Dorteia Kirstine Find Engberg. Student 10 (4,41) Borgerdydsk p V. Studerede Polyteknik. Med Eks V 22 haud I. — Konst Kand Blegd Hosp Febr 23. 2' Rsl Diakonissestift Marts 23. Kand Kbh Amtssgh F med Afd Juni 25. — Prakt Jyderup fra Dec 25.

Gift 16 Aug 20 i Kbh med Else Vendelbo-Larsen, f 2 Juni 1891 paa Frbg. D af Entreprenør Hans Lauritz V.-L. og Clara Emilie Johansen.

Hallas, E j g i l Alexis, f 21 Maj 1882 i Øster Nykirke. S af Præst Axel Carl Frederik August H. og Margrethe Erasmie Myhre. Student 1900 (I) Vejle. Med Eks S 07 laud. — Prosector anat Okt 07 - Sept 09. Kand Alm Hosp Okt 09 - Febr 10. Turnus Fred Hosp og Rigshosp Marts 10 - Febr 11. Kand St Josephs Hosp kir Afd Marts 11, Kbh Amtssgh F April - Aug 11, Øresundshosp Sept 11. Konservator Univ patolog anatom Museum Okt 11 - Sept 12. Kand Rigshosp otolog Afd Maj - Sept 12. Klin Assist der og Kand St Josephs Hosp otolog Afd Okt 12 - Sept 13. 2' Assist Rigshosp otolog Afd Okt 13 - Sept 14. — Chef for XIII Reservehosp i Belgrad Nov 12 - Jan 13 og atter Juni - Juli 13. Ved dansk Ambulance i le Tréport Juli - Aug 15, dens Chef 1 Aug 15. — Prakt Otolog Nykøbing F Okt 14. Specialistanerk 18. —



Prakt Vejle fra Juli 19. Otolog Sct Mariæ Hosp og Statsbanernes Sygekasse 19. — Studierejser: 22 (Frankrig), 24 (Frankrig og England). Korr Medl af Med Selsk i Belgrad Aug 13. — Form Foren af Otologer udenfor Kbh fra 25. — S St S 3 Jan 13. Sr K Aug 13.

Gift I: 27 med Ingeborg Christensen. D af Konsul Jørgen C. Skilt 33. — II: 34 med Nina Dornonville de la Cour, f i Vejle 12. D af Direktør A. D. d. l. C.

† **Halvorsen**, A x e l Christian, f 27 Okt 1844 i Kbh. S af Baadebygger Hans Peter H. og Christiane Jensine Jensen. Ved Handelen og paa Højskole. Student 64 (II) priv dim. Huslærer i 2 Aar. Begyndte E 67 at studere Medicin. Med Eks S 73 haud I. — Konst Rsl Garn Sgh. Læge ved Sessionen og konst Kand Fred Hosp til Udg af 73. Surnum Kand Fred Hosp Jan - Juni 74. — Prakt Tingskov Kro ved Aarhus Juli - Aug 74, Hørning St Sept 74. Læge for Baroniet Guldborgland (Rørbæk Lægebolig ved Saksøbing) Okt 74. Flyttede til Saksøbing Dec 79. Læge Grevsk Hardenberg Maj 85. Jernbanelæge Jan 93. Medl Byraadet Jan 94 - Jan 06. Sygehuslæge Saksøbing Jan 96. Medl af Værgeraadet Sept 05 - 06. Specialistanerk (Oftalmologi) 18. — Død 11 Marts 27.



Gift I: 8 Jan 75 i Kbh med M a r y Elise Schiødte Mahn, f 21 Juli 1844 paa Kockenhus ved Kullen i Sverige, † 5 Juni 10. D af Forp Johan Heinr. M. og Karen Jørgine Schiødte. — II: 12 Juni 11 i Kbh med Karen B o d i l Gilbert-Jespersen, f 10 Dec 1888 i Charlottenlund. D af Læge G.-J. og Anne Marie Bruun.

Hamburger, Christian, f 19 Febr 04 i Kbh. S af Docent, Læge Vilhelm Edvard Ove Valdemar H. og Agnete Barnekow. Student 22 (7,16) Schneekloth's Sk. Med Eks S 28 præ ceteris. — Kand St Hans Hosp Nov 28 - April 29, Alm Hosp Maj 29 - April 30. Turnus Rigshosp (B og D) Juli 31 - Juni 32. Friv Assist Univ Inst for alm Patologi Aug 29 - Sept 32, vidensk Assist der fra Okt 32. Laboratorieforst Seruminst fra Okt 34. — Dr med 25 Jan 34 (Unders over de godanotrope Hormoner fra Hypophysen og Choriönvæv).



Gift (b v) 20 April 32 paa Frbg med Mary Jean Frydensberg, f 12 Maj 12 i Skovshoved. D af Kunstmaler Carl Edvard F. og Ellen Volqvartz Bølling.

† **Hamburger, Ove Svend Vilhelm**, f 19 Okt 1885 paa St Croix. S af Kredslæge Axel Peter William H. og Cecilie Louise Jensen. Student 04 (I) Ribe. Med Eks S 11 haud I. — Kand Frbg Hosp Afd C. Rsl Herning Sgh Nov 11 - Dec 12. — Vikar. Prakt Lem fra Febr 13. Indkaldt Rsl Hæren Aug 14. Form Sundhedskomm. — Studierejse (Frankrig, Badesteder og Sanat) 26. — Død 13 April 36.



Gift 13 Juli 09 i Kbh med Ingrid Helene Hyge, f 21 Aug 1890 paa Frbg. D af Overlærer Hans H. og Rasmine Hansen.

Hamburger, Vilhelm Edvard Ove Valdemar, f 29 Jan 1863 i Kbh. S af cand polyt Ingeniør Wilhelm Julius H. og Louise Henriette Rosenstand-Goiske. Student 80 (I) Borgerdydsk p Kr. Med Eks S 87 laud. — Prosect anat Aug 87 - Juli 90. Kand Fred Hosp Juni 90 - Nov 91, Fødselsstift Dec 92 - Nov 93, klin Assist der Dec 93 - April 94. Rsl Fred Hosp Afd B Maj 94 - Okt 97, deraf 2 Aar konst Overmedikus. Konst Doc i Anat Kunstakad Okt 93 - Sept 94, fast ansat Nov 01 - April 33. Lærer i Anat ved Statens Lærerhøjsk (Statens Gymnastikinst) Sept 1900 - Juli 33. Censor i Anat Landbohøjsk S 07. Univ Guldmed 90 (Nyrens Udvikling). — Prakt Kbh. — R* 27 Marts 26.



Gift I: 21 April 1900 i Kbh med Agnete Barnekow, f der 24 April 1871, † 10 Juni 04. D af Prof, Komponist

Chr. B. og Laura Johanne Edeline With. — II: 6 Aug 10 i Kbh med Othilme Jensen, f 28 Sept 1875 i Bagsværd. D af Købmand Andreas J. og Marie Vilhelmine Bruhn.

† **Hamdorf, Max** Heinrich Berthold, f 8 Aug 1866 i Haderslev. S af Jernbaneinspektør Marx Peter Hartwig H. og Helene Elisabeth Dorothea Mayntzhusen. Student 86, Eutin. Studerede Jura i Kiel og München, Medicin i Kiel, Tübingen og Würzburg. Med Eks Nov 94 (Würzburg). — Derefter paa Kliniker i Würzburg indtil April 95. Dr med der April 95 (Beitrag zur Aetiologie umschriebener Verkalkungsherde der Leber). Skibslæge (Hamburg—Syd-Amerikalinie) Maj 95 - 97. Assist Havelægen Hamburg Febr - Juli 97. Vikar Aug - Sept 97. — Prakt Løgumkloster Okt 97. Sygehuslæge 97; Jernbanelæge Jan 15 - Dec 20. I Krigsaarene konst Civillæge Fangelejrene Løgumkloster og Ø-Terp. Dansk jus pract 22 Nov 20. — Medl Sundhedskomm i Løgumkloster fra 20. — Død 11 Aug 33. — Sanitetsraad 19 Juli 17. Vd Kr f Kh 31 Dec 19.

G i f t 29 Nov 99 med H e l e n e Christine Matzen, f 29 Maj 1877 i Tørnskov ved Nørreløgum. D af Gaardejer Jakob M. og Anna Dinsen.

Hame, Niels E j l e r (tidl Hansen, Nvf 28), f 10 April 04 i Aalborg. S af Kommunalærer Gustav Erik Hansen og Caroline Frederiksen. Student 22 (5,77) Aalborg. Med Eks S 31 laud I. — Rsl Marinen 15 Juli 31 - Dec 32, Brande Sgh Jan - Okt 33. — Prakt Strib fra Nov 33.



G i f t 27 Juni 31 i Vejlbj pr Middelfart med A s t r i d Emilie Broch, f 11 Aug 03 i Oslo. D af Fuldmægtig, cand jur Niels Peter B. og Helga Johanne Nielsen.

Hammer, Kai, f 26 Juli 1893 i Kbh. S af Forfatter, Kommunalærer Hans Ludv. Andreas H. og Jenny Marie Ogilvie. Student 11 (6,14) Frederiksborg. Med Eks S 19 laud. — Kand Odense Sgh med Afd Aug - Dec 19. 2' Rsl Aalborg Amtssgh Jan - Febr 20, Boserup Sanat April 20 - Sept 21. Studierejse (Leysin) Nov 21. Assist Sanat Davos Dorf, Schweiz Dec 21 - Maj 22. Turnus Frbg Hosp med Afd Juni - Nov 22. Kand Blegd Hosp Dec 22 - Febr 23, Frbg Hosp med Afd Juni - Dec 23, Øre-sundshosp med Afd Jan - Sept 24. Rsl Frbg Hosp Tub Afd Okt 24 - Sept 26. Kand Rud Berghs Hosp Nov 26 - Juni 27, Dr Louises Børnehosp Juli - Dec 27. Assist Invalideforsikringsraadet (Int Med, særl Lungesygd) Sept 27 - Juni 28, Poliklin Lønporten med Afd Dec 27 - Juni 28. Kand Frbg Hosp dermatol Afd Jan - Febr 28. Overlæge Tuberkulosehosp Aabenraa og Leder Tuberkulosestat.arb i Sønderjylland fra Juli 28. — Specialistanerk (Lungetub) 25.



G i f t 20 Maj 23 i Seest ved Kolding med Nanna Grotkær Pedersen, f 15 Dec 1893 i Vejen. D af Dyrslæge Søren Peder P. og Margrethe Magdalene Jansen.

Hammer, Niels Munk Jensen, f 18 April 1878 i Skyum, Thisted Amt.



S af Propr Jens Peter H. og Dorthea Munk. Student 98 (I) Viborg. Med Eks S 05 haud I. — Konst Kand Kom Hosp Juli 05. Vikar. Konst Kand Vestre Hosp Nov 06, Blegd Hosp Dec 06, Kom Hosp Afd II Jan 07, St Joseph Hosp kir Afd Febr - Marts 07. Vikar. Kand Aarhus Sindsygehosp Okt 07 - Juni 08. Rsl Næstved Amtssgh Juli 08 - Aug 09. Turnus Balders og Sundby Hosp Sept 09 - Aug 10. 1' Assistent Poliklin Øjenafd Okt 09 - Aug 10. — Prakt Thisted fra Okt 10. Jernbanelæge Juli 11.

Gift 22 Aug 10 paa Frbg med Rigmor Berg, f 13 Juli 1885 i Kbh, † Sept 11. D af cand mag Johan Nicolaj Hellen B. og Agnes Christiane Heitmann.

Hammerich, Erik Terman, f 3 Maj 07 i Nyborg. S af Lokomotiv-



mester Just Frederik H. og Anna Louise Termansen. Student 26 (ug-) Herning. Med Eks V 34 laud. — Vikar Marts - April 34. Kand Varde Sgh Maj 34. — Prakt Nørre Broby Febr 36.

Gift (b v) 28 Juli 34 i Odense med Thora Thomsen, f 24 Okt 10 i Brande (Vejle Amt). D af Gaardejer Thomas Peder T. og Ane Mette Marie Sørensen.

Hancke, Frantz, f 11 Nov 1898 i Taastrup. S af Læge Frantz H. og Anna Elisabeth Heegaard. Student 17 (4,64) Roskilde. Med Eks V 25 laud. — Prakt Taastrup fra Juli 25.

Gift 17 Maj 32 i Baarse med Karin Morgit Heikel, f 19 Dec 11 i Wladivostok. D af Kapt Walther H. og Thyra Faurschou.

Handler, Andreas Carstensen, f 16 Juni 03 i Fredericia. S af pens Stabs-



sergent, Fuldmægtig Martin Kristjan H. og Helga Berteline Roschmann. Student S 21 (7,30) Fredericia. Med Eks S 29 haud I. — Vikar Juli 29. Rsl Tub Hosp Aabenraa Aug 29 - Juli 31, Roskilde Amtssgh Aug 31 - Juli 32, Roskilde Menighedssgh Aug 32 - Dec 33. Aman Jan 34.

Gift 21 Marts 30 i Kbh med Ellen Amalie Elisabeth Karlsson, f der 8 Jan 07. D af fhv Landmand Johan August K. og Ingeborg Kristine Rasmussen.

***Hannesson**, Gudmundur, f 9 Sept 1866 i Gudløgssstadir, Svinavatns-hrepp i Islands Nordamt. S af Bonde Hannes Gudmundsson og Haldora Pálsdatter. Student 87 (I) Reykjavik. Med Eks V 94 laud. — Konst Distriktslæge IX isl Lægedistrikt 30 Juni 94. Distriktslæge XI Lægedistrikt 14 Sept 96 med Bolig i Akureyri. I Danmark 95-96, Norge og Danmark 06. Medl »Landsdomurinn« 06. Distriktslæge Reykjavik 19 April 07. Prof Univ der 22 Sept 11. — Form Reykjaviks Lægeforen 11-15, Islands Lægeforen 17-24. I Lægebladets Redaktion 15-21. Althingsmand 14-15. Medl Byplankomm 21-24.

Hansborg, Carl Marius Harald, f 3 Aug 1890 i Odense. S af pens. Oversergent, Berider Poul H. og Bodil Hansen. Student 08 (I) Ordrup. Med Eks S



18 haud I. — Konst Kredslæge Odder Sept - Nov 18, Læge Krigsfangetransporten Dec 18 - Febr 19. Kand Frbg Hosp med Afd Marts - Aug 19, Rsl Søværnet Sept 19 - Aug 22. Kand Rigshosp Fødeafd B Febr - April 20, Øresundshosp med Afd Maj - Okt 20, Blegd Hosp Nov 20 - Juli 21, Turnus Kom Hosp (II og V) Aug 21 - Juli 22. Assist Kbh Poliklin med Afd Maj 22 - Okt 24. Rsl Blegd Hosp Okt 22 - Sept 24, Bispeb Hosp Afd C Okt 24 - Okt 29, smtd Lærer ved Sygeplejerskesk der. Rsl Dr Louises Børnehosp Nov 29 - April 30. — Specialistanerk (Nyre-, Hjerter- og Lungesygd) 24, (Med Sygd, særl Mave-, Tarm- og Stofskiftesygd) 30. Dr med 6 Juli 29 (Om Guldets Forhold i

Organismen ved intravenøs Indgift af nogle komplekse Guldforb). — Prakt Kbh (Specialist) fra Jan 25. Leder af Sygekasselægernes Organisations Labor Afd A fra Juli 26. Overlæge St Josephs Hosp med Afd B fra Jan 30. — Medstift af og Form for Foren af Læger ved katolske Hosp, Medl Centralraadet for den katolske Hospitalsvirksomhed i Danmark Jan 35.

Gift 25 Okt 13 i Kbh med Ellen Eltons, f 16 Dec 1892 i Kbh, † 21 Juli 32. D af Grosserer Christian E. og Hulda Smith.

Hansen, Agnes Elisabeth Alstrup, f 23 Juli 04 i Korsør. D af Prokurist Hans Christian H. og Agnes Bertelsen. Student 24 (7,01) Helsingør. Med Eks V 33 haud I. — Forsk Vikariater. Rsl Korsør Sgh Sept 34. Turnus Bispeb Hosp Afd C Juni 36.



- † **Hansen, Anders**, f 20 Juli 1871 i Ullerslev Sogn. S af Gaardejer Poul H. og Maren Rasmussen. Student 90 (I) Odense. Med Eks V 97 laud. — Aman Febr 97 - Juli 98. Rsl Hæren Sept - Okt 1900. Rsl Odense Amtssgh Okt 98 - April 1900. Prakt Haverslev ved Arden St Maj 1900, Kongens Lyngby Okt 10. Rsl Hæren Nov 11 - Febr 17. — Værgeraadsform Dec 14. — Privat Lyngby April 26. Død der 19 Juni 26.
G i f t 30 Maj 1900 i Odense med L a u r a Emilie Kathrine Larsen, f der 24 Maj 1873. D af Partikulier Jørgen L. og Johanne Marie Rasmussen.



- Hansen, Arne** Buus, f 14 Juli 06 i Ellidshøj (Aalborg Amt). S af Provst Konrad Vilhelm H. og Ane Kirstine Jørgensen Buus. Student 25 (I) Aalborg. Med Eks V 33 laud. — Rsl Dronninglund Sgh April 33 - Marts 34. Vikar Kand Aalborg Amtssgh med Afd April - Maj 34, Kand der Juni 34.



- ***Hansen, Axel**, f 10 Dec 1883 i Egtved. S af Læge Ove Anton Frederik Hansen og Anna Elise Müller. Student 02 (III) Herlufsholm. Med Eks S 09 laud I. — Rsl Øresundshosp i Helsingør Juli - Nov 09. Vikar. Kand Diakonissestift Maj - Okt 11. Skibslæge (D F D S) Nov 11 - Aug 12. Kand Øresundshosp med Afd Jan 12. Gentagne Studierejser (fysiske og diætetiske Kure). Specialistanerk (Mekano-fysioterapi) 18. — Læge Hareskov Sanat April 13.



- Hansen, Axel**, f 1 Okt 1893 i Gudhjem. S af Læge Vilhelm Emil H. og Maria Pamela Pehrsson. Student 11 (6,58) Rønne. Med Eks V 18 laud. — Vikar Febr - April 18. Rsl Svendborg Amtssgh Juli 18 - Juni 19, Skanderborg Amtssgh Aug 19 - Febr 20. Turnus Bispeb Hosp April 20 - Marts 21. — Prakt Gislev April 21, Glostrup fra Okt 26.



G i f t 14 Maj 21 i Kbh med Karen Margrethe Sciawitzsky Dalberg, f 29 Marts 1897 paa Frbg. D af Grosserer Hans Christian Victor Sciawitzsky D. og Marie Susanne Frederikke Clausen.

Hansen, Axel Carl Vilhelm Ludvig, f 11 Sept 1861 i Kbh. S af Postmester Julius Vald. H. og Augusta Vilhelmine Petersen. Student 79 (I) Mariboës Sk. Med Eks V 87 laud. — Assist Kbh Amtssgh F Febr - Maj 87. Læge Ivigtut Kryolithbrud Aug 87 - Okt 88. Kand Kom Hosp Dec 88 - Okt 90. — Prakt Silkeborg Nov 90. Læge Amtssgh der Juli 99 - Marts 33. Privat Hareskov fra Okt 33. Udenlands E 97, E 98 og E 10. — R* 30 Juni 24.



Gift 18 Juli 93 paa Frbg med Jutta Vissing, f 18 Nov 1868 i Kbh. D af Boghandler Kristian Leonhardt Rübner V. og Vilhelmine Corinna Bertelsen.

Hansen, Axel Marius Clausen, f 1 Juni 1884 i Kolding. S af Sagfører Jens Laurits Hansen og Anna Dorothea Sørensen. Student 02 (I) Kolding. Med Eks S 10 haud I. — Rsl Aalborg Sgh April - Dec 11. Kand Frbg Hosp Afd C og D Marts - Aug 12, Rigshosp Øjenafd Sept 12 - Febr 13. Turnus Balders Hosp Marts - Aug 13, Sundby Hosp Sept 13 - Febr 14. Assist Finseninst dermatol Afd Marts 13 - 16, Rigshosp Røntgenafd Maj 14 - Sept 16. I Stockholm Juni 15. Kand Rigshosp dermatol Afd Okt 16 - Marts 17, Assist Kbh Poliklin dermatol Afd April 16 - Marts 17. Rsl Hald Krigsfangelejr Febr - April 18. Specialistanerk (Dermatologi og Radiologi) 18. — Prakt Kbh Maj 12, Kolding April 17. Læge St Hedvigs Klin Maj 21. Privatdocent. Embedslægeeks 28. Kredslæge Kolding fra Juni 28. — Dr med 28 Juni 28 (Om Chlorosens



Optræden i Danmark gennem Tiderne). — Medl D a d L's Repræsentantskab Nov 21, af Hovedbest 30. Associeret Medl af »Svenska Läkaresällskapet« med-hist Sektion 30. Medl af Societé Française d'histoire de la médecine, af Best dansk med-historisk Selsk, Medstift og Medl Best »Med-historisk Museums Venner«, Medl Best danske Hospitalsfond, Hamburg. Redaktør for Danm af Archivio di storia della scienza.

Gift 11 Maj 12 med Johanne Birthe Christiansen, f 29 Marts 1888 i Slagelse. D af Husejer Jørgen C. og Johanne Hansen.

Hansen, Børge Andreas Rottbøll, f 8 Sept 03 i Kbh. S af Trafikbest ved D S B Gustav H. og Jenny Bruun. Student 21 (I) Aarhus. Med Eks S 28 laud. — Kand Militærhosp med Afd April - Sept 29, Diakonisstift med og Børneafd Jan - Dec 30, Blegd Hosp Jan - Juni 31. Turnus Kom Hosp (III og I) Aug 31 - Juli 32. Kand Dr Louises Børnehosp Okt 32 - Marts 33, Børnehosp Fuglebakken April 33 - Sept 34, Rigshosp Børneafd Nov - Dec 34. Embedslægeeks 34. Forskell Vikariat. Arbejder paa biokemisk Inst. Kand Rigshosp Afd D Sept 35.



Gift 29 Juni 26 paa Frbg med Bodil Toft-Christensen, f 25 Sept 06 paa Frbg. D af Organist Svend T.-C. og Edle Skouboe.

Hansen, Carl Christian, f 7 April 1889 i Odense. S af Grosserer Carl Christian H. og Junia Caroline Christiansen. Ved Handelen 05 - 08.



Hjælpe lærer ved »Unionskolen« Skodsborg 08 - 09. Student 11 (5,08) priv dim. Atter Hjælpe lærer Skodsborg E 11 - S 14. Studerede Sprog i Tyskland S 12 og i England S 13. Med Eks V 21 laud. — Kand Odense Amtssgh Febr - Juni 21. Studierejse Amerika Aug 21 - Jan 22. Ved Skodsborg Badesanat Febr - Dec 22. Kand Kom Hosp Afd VI Jan - Marts 23. Atter Skodsborg Sanat April - Aug 23 og fra Sept 24 - Nov 29. Turnus Kom Hosp (III og I) Sept 23 - Aug 24. Surnum Assist Kbh Poliklin kir Afd Nov 24 - Okt 25. Kand Kom Hosp Afd IV Jan - Marts 26, Assist Bispeb Hosp Badeklin Nov 26 - Okt 28. Vikar Chef Bispeb Hosp Badeafd 3 Mdr F 29. — Prakt Aarhus (Fysiurg) Nov 29 - Febr 32, Vejlbj-Riisskov fra Marts 32. — Specialistanerk (Fysiurgi) Nov 28.

Gift 19 Marts 22 i Aarhus med **Caresia Dortehea Petersen**, f 21 Marts 1893 i Skanderborg. D af Urmager Jens Christian P. og Johanne Marie Andersen.

Hansen, Carl Jul, f 24 Dec 03 i Hømb, Sorø Amt. S af Gaardejer, Sognefoged Peter H. og Karen Rasmussen. Student 23 (mg+) Sorø. Med Eks S 30 laud. — Aman Juli - Okt 30. Rsl Dronninglund Sgh Nov 30 - Juni 31, 2' Rsl Boserup Sanat Maj 32 - Jan 33, Rsl Roskilde Amtssgh Febr - Dec 33. — Prakt Langeskov og Jernbanelæge der fra Jan 34.



Gift 8 April 32 i Tostrup med **Kirsten Marie Østergaard Hansen**, f 3 Jan 08 i Udstrup. D af Rentier Christian H. og Kirstine Christiansen.

† **Hansen, Carl Vilhelm Adam Sigismund**, f 11 Febr 1847 i Tybrind, Fyn. S af Læge Gustav Adolf Ferdinand H. og Julie Louise Olivia Camradt. Student 68 (I) Odense. Med Eks V 75 haud I. — Surnum Kand ved Kom Hosp 75. — Dr med 20 Sept 92 (Om Influenzaens Forhold til Denguefeber). — Prakt Nysted Dec 75. Læge Nysted Sgh 1 Nov 96 - 18. Medl Sundhedskomm Juni 79 - 03, Skolekomm 82 - 03, Byraadet Jan 85 - Jan 03, Maribo Amts Oversundhedskomm April 89 - 15. Overligningskommissær 97 - 02. Stiftsfysikus for Lolland-Falster med Bolig i Nysted 4 Dec 01 - 31 Marts 15. Privat Febr 22. — Æresmedl af Lolland-Falsters Lægeforen Nov 21. Æresborger i Nysted 13 Jan 27. — Død der 23 Nov 27. — R* 15 Marts 01.



Gift 25 Aug 76 paa Frbg med **Andrea Frederikke Christiane Bentzen**, f 30 Maj 1848 i Nyker, Bornholm, † 21 Jan 26. D af Pastor Hans Christian B. og Sophie Amalie Mohr.

***Hansen, Christian**, f 4 Juli 1870 i Aasum ved Odense. S af Gaardejer Hans Christiansen og Maren Rasmussen. Student 90 (Udm) Odense. Med Eks V 97 laud. — Vikar Rsl Roskilde Amtssgh Marts - Nov 98. Kand Sindssygehosp Middelfart Febr - Aug 99. Læge Udvandrerkskib. Aman og Assistent Nykøbing F Sgh Marts 1900 - Febr 01. Vikar Febr - Maj 01. Kand Fred Hosp Juni - Nov 01. — Prakt N Aaby St fra Nov 01. Jernbanelæge Juli 07.



G i f t 11 Marts 02 i Kauslunde med Marie Rasmussen, f 26 Okt 1872 paa Lundbjerggaard, Middelfart, † 16 Dec 18 i N Aaby. D af Propr Jeppe R. og Ane Kirstine Christensen.

† **Hansen, Christian Ferdinand August Valdemar**, f 9 Juli 1854 i Hyllinge ved Roskilde. S af Skolelærer Jens Peter Otto H. og Sophie Elisabeth Berthelsen. Student 73 (II) Roskilde. Med Eks V 82 haud I. — Konst Kand Kom og Fred Hosp Jan - April 82 og Marts 83 - Juni 84. Konst Skibslæge Maj - Aug 82. Udenlands Sept - Okt 82. Aman Nov 82 - Febr 83. Assistent ved Dr med V Bremers Øreclin 83 - 84. — Prakt Riserup, Falster, Juli 84, Frederikssund April 85. Læge Amtssgh der samt Jernbanelæge April 87. Distriktslæge Frederikssund og Horns Herreds Distrikt April 02, Hillerød og Frederiksborg Distrikt 15 April 11. Konst Fysikus Sjællands nordre Landfysikat 2 Aug 12. Amtslæge Frederiksborg April 15 - Dec 25. Privat Charlottenlund Nov 25. — Død 28 Marts 30. — R* 5 April 13. D M 23 Nov 25.



G i f t 2 Juni 93 i Kbh med A n n a Margrethe Koefoed, f der 10 Okt 1868. D af Overauditør, Etatsraad Peter Frederik Christian K. og Marie Sofie Christiane Ramlau.

Hansen, Christian Richard, f 20 Sept 01 i Næstved. S af Regimentsmusiker Christian Peter H. og Agnes Elisabeth Jensen. Student 20 (mg-→) Stenhus Sk. Med Eks S 29 laud. — Kand Julemærkesanat Kolding Juli - Dec 29. 2' Rsl Hornsyld Sgh Jan 30 - Juni 31. Prakt Thorsø Juli 31 - Sept 32. Rsl Hammel Sgh Okt 32 - Nov 34. Kand Blegd Hosp Dec 34 - Marts 35. Rsl Julemærkesanat Kolding April 35.



G i f t 14 Maj 30 i Hellerup med G u d r u n Kathrine Klitmark, f 25 April 03 paa Frbg. D af Afdelingsbestyrer S. K. og Marie Nielsen.

Hansen, Christian Terman, f 10 Okt 1864 i Helsingør. S af Distriktslæge Lauritz Theodor H. og Athalie Mathilde Fabricius. Student 82 (I)



Roskilde. Med Eks S 89 laud. — Kand St Johs Stift Nov 89 - Juni 90. Rsl Silkeborg Vandkuranst S 90. Vikar Rsl Aarhus Amtssgh E 90. Turnus Kom Hosp Jan 91 - Sept 92. Rsl Garn Sgh dermatol Afd Okt 92 - Sept 94. Studierejser (Lepra, Island) 94, (Bergen) 95. Kand Vestre Hosp Okt 94 - Nov 95, Rsl der Dec 95 - Nov 97. Rsl Kom Hosp Afd IV Dec 97 - Dec 01. Studierejser (Paris, Düsseldorf, Berlin). — Prakt Kbh fra 99. Chef Garn Sgh Klin for Hud- og Kønssygd 1900 - 16. Korpslæge 30 Maj 02. Overlæge 18 Dec 07. Visiter Læge i Kbh Okt 09 - Febr 12. Visiter Læge ved Politiet Febr 12 - 20. Stabslæge i Hæren med Tjeneste ved Hærens Lægekorps 8 Marts 16 - 22, derefter Chef for Hærens Sanitetsdepot. Chef for Garn Sgh April 25, Militærhosp Okt 28, Afsked Stabslæge Okt 29. — Specialistanerk (Dermatovenerologi) 18. — Delegeret til Militærlægekongres i Bryssel, Rom og Paris 21, 23, 25, Warschau 27, London 29. — SV 3¹ 16 Juni 10. R* 24 Jan 17. D M 18 April 21. B Cr m 1 23; Polske Sanitetsofficersskoles Hæderst 27; K² 18 April 29; Po P R 2 30.

† **Hansen, E gil Jakob**, f 9 Febr 1876 i Kbh. S af Litograf Andreas Christian Vilhelm H. og Laura Jacobine Richter. Student 94 (I) Metropolitansk. Med Eks S 03 laud. — Assisteret Dr Eriksens Øjenklin Aarhus Nov 03 - Maj 07. Studierejse Juli - Okt 07. Specialistanerk (Oftalmologi) 18. — Øjnlæge Kolding Okt 07, Randers April 20. Haderslev Nov 23. Privatklin. — Død 25 Okt 27.



Gift 12 Okt 11 i Kbh med Ina Holm, f 6 Sept 1893 i Kolding, † i Kbh 3 Nov 30.

Hansen, E gin o Albert, f 23 Maj 1888 i Viemose ved Kallehave. S af Lærer Jens Henrik H. og Karen Marie Jensen. Sømand fra 14 til 22 Aars Alder. Student 12. Med Eks V 20 laud I. — Vikar Marts - Maj 21. Kand Øresundshosp Juni - Dec 21, Balders Hosp Marts - Nov 22. — Prakt Bal-lerup fra Febr 22.

Gift 3 Febr 24 i Kbh med Valerie Gladys Gardner, f 8 Sept 1897 i Warwick, England. D af Landmand Harry G. og Lea Fennil.

Hansen, E iler Würgler, f 26 Sept 05 i Ulstrup (Viborg Amt). S af Læge Peder H. og Kirstine Hansen. Student 24 (7,04) Randers. Med Eks S 31 laud. — Kand Randers Amtssgh Dec 31 - Marts 33. Assisteret Ørelæge Mølgaard, Randers, April - Sept 33. Vikar Okt - Nov 33. Rsl Ebeltøft Sgh Dec 33 - Maj 34. Aman Juli 34.



Gift 11 Nov 32 i Hornbæk ved Randers med Karen Langballe, f 25 Juni 10 i Randers. D af Overlæge Christian L. og Ellen Margrethe Poulsen.

Hansen, Ejlif Trier, f 25 Dec 1896 i Vallekilde. S af Højskoleforst Povl H. og Sigrd Trier. Ved Landvæsen. Student 21 (mg÷) priv dim. Timelærer Blindeinst April 21 - Sept 23. Assistent Frbg Hosp Sept 26 - Aug 27. Med Eks V 30 laud I. — Vikar April - Maj 30. — Prakt Hjordkær Maj 30 - Juni 32, Fangel fra Juli 32.



Hansen, Elias Sigurd Rosendahl, f 3 Jan 1898 i Uldum. S af Købmand Jens Peter H. og Karen Rosendahl. Student S 17 (I) Horsens. Med Eks V 25 laud. — Kand Sindssygehosp Nykøbing S Nov 25 - Okt 26, Rsl Sorø Amtssgh Nov 26 - Okt 27, Turnus Aarhus Amtssgh Nov 27 - Okt 28. Prakt Kvissel Nov 28 - Sept 29. Rsl Viborg Sindssygehosp Okt 29 - Juli 33. — Prakt Haastrup ved Fredericia fra Juli 33. Læge ved Skolehjemmet Landerupgaard.

Gift 7 Okt 28 i Kbh med Ellen Aabye Vendel, f 14 Dec 1900 i Aarhus. D af Sagf Julius V. og Kathrine Olsen.



Hansen, Elm o Børge, f 4 Sept 06 i Kbh. S af Skotøjshandler Niels H. og Anna Cathrine Christoffersen. Student 24 (mg) Johannesk. Med Eks V 32 laud. — Aman Febr - April 32. Vikar Gamles By Juni 32, Vikar Juli - Aug 32. 2' Rsl Næstved Sgh Sept 32 - Dec 33. Rsl Hæren Aug 33. — Prakt Lou fra Jan 34. Visiter Læge Juli 34.

Gift 13 Aug 33 i Lyngby med Edel Hansen, f 8 Okt 10 i Lyngby. D af Rentier Rudolf H. og Ellen Johannesen.



Hansen, Erik Hart, f 13 Juni 06 i Kbh. S af Professor, Overkirurg P. N. H. og Ingeborg Leth. Student 24 (Udm) Metropolitansk. Med Eks S 31 laud. — Vikar Kand Kom Hosp Afd VI Aug - medio Sept 31. Kand Aarhus Amtssgh kir Afd Nov 31 - Okt 32, med Afd der Nov 32 - Marts 33. Extraord Turnusbevis. Kand (fung 2' Rsl) Fødselsanst Aarhus Marts 33 - Marts 34. Kand Blegd Hosp April - Sept 34, Kom Hosp Afd VI (psykiatr Afd) Okt 34, Vikar 2' Prosektor Univ patol-anatom Inst Nov - Dec 34, Assistent Univ retsmed Inst Jan 35. — Univ Guldmed 32 (Svangreforsorgsbevægelsens Udviklingshistorie og dens medicinske og samfundsmæssige Betydning).

Gift 16 Maj 35 med Karen Ida Methilde Veje, f 15 Juni 10 i Kbh. D af Dr med Jens V. og Dorothea Bircherod Gerner.

Hansen, Ernst Ove Bjarne, f 3 Marts 03 i Kbh. S af Forvalter Jacob Emil H. og Hulda Emilie Marie Andersen. Student 22 (I) Efterslægts Sk. Med Eks S 30 laud. — Kand St Elisabeths Hosp kir Afd Aug 30 - Febr 31, Specialafd der Marts - Maj 31, Rsl kir Afd der Juni - Okt 31. Vikar Rsl Lemvig Sgh medio Nov - Dec 31, Kand Folkekuranst Hald Jan 32, Rsl Holbæk Amtssgh Febr - Okt 32, Kysthosp Refsnæs Nov 32 - Sept 33. 1' Rsl Øresundshosp Helsingør Okt 33 - 15 Aug 34. Læge Kryolitbrud Ivigtut 15 Aug 34 - Aug 35. Rsl Juelsminde Kysthosp Okt 35.



Hansen, Eskild Elias, f 23 Okt 04 i Grejsdalen ved Vejle. S af Vaskeribest Peder H. og Maren Strunge. I Gartnerlære. Student 27 (5,95) priv dim. Med Eks V 35 laud. — Turnus Hobro Sgh April 35. Læge ved Skodsborg Sanat April 36.



Hansen, Evald Elmer Lyager, f 27 Juli 1885 i Randers. S af Sergeant Niels Thøgersen H. og Anna Maria Lyager. Kontorist fra 17 Aars Alder til Studentereksamen 08 (I) priv dim. Med Eks S 14 laud. — Aman Juli 14 - Maj 15. Prakt Vestervig Sept 15 - Dec 16. Vikar Jan - Sept 17. Udenlands Sept 17 - Maj 19. Kand Rud Berghs Hosp Juni - Okt 19. Turnus Frbg Hosp Nov 19 - Okt 20. Rsl Statshosp Sønderborg med Afd Marts 21 - Jan 22. — Prakt Guderup Dec 21 - Nov 22, Thisted Dec 22, Hovedgaard fra Sept 28. Jernbanelæge Jan 29.



Gift 28 Nov 21 i Kolding med Agathe Knudsen. f 30 April 1890 i Bayerholm ved Haderslev. D af Proprietær Gudmund K. og Gyda Marie Beyer.

***Hansen, Fin** Ove Hartvig, f 16 Nov 01 i Nykøbing F. S af Postmester Lars H. og Emmy Helga Hansen. Student 20 (5,56) Randers. Med Eks V 30 haud I. — Prakt Aarup fra Maj 30.

Hansen, Folmer, f 11 Juni 1872 i Kbh. S af Etatsraad, Grosserer James Gustav Hansen og Louise Augusta Bull. Student 89 (Udm) Metropolitansk. Med Eks S 95 laud. — Konst Kand Fred Hosp Maj 96, derefter Blegd Hosp og Kbh Amtssgh F. Kand Fred Hosp Juli 1900 - Febr 02. Vikar. Med Eks

(London) 03. Prakt et Aar i Kapkolonien, derefter med Eks i Santa Fé, Argentina, hvor han praktiserede i 4 Aar. Var 3 Aar i Abyssinien som Repræsentant for et engelsk Jernbanebygnings Selskab. Rejste 16 til Rusland og var ansat, 16 - 18 under Russ Røde Kors, største Delen af Tiden som Overkirurg ved et Lasaret i Bender, Bessarabien. Bestyrer af Dansk Røde Kors Petrograd Afdeling Jan - Juni 19. Arbejdede derefter for en russisk Hjælpeaktion i Estland og London, og gik saa ind i Udenrigstjenesten og var udsendt Konsul i Riga 20 - 24, Handelsattaché i Stockholm og Konsul der fra Nov 24. — R* 27 Dec 26. M T f d Krhf. Fi H R 31. R r K 2. Ø r K O. U r K 2. S N 3.

† **Hansen, Frederik Carl Christian**, f 22 Sept 1870 i Kolding. S af Skibsbygmester Hans Jørgen Christian H. og Ida Amalie Davidsen. Student 87 (I) Kolding. Med Eks S 94 laud. — Kand St Johs Stift 94, Ladegaardens Sygeafd 94 - 95, Diakonissestift Aug 95 - Febr 97. Prosector anatomiae Marts 97 - Dec 01. Studierejse (Tyskland) Marts 98 og Maj - Juni 99. Arbejdede 94 - 96 paa Dr Alfred Lehmanns Labor og smtd hos Dr Rud. Bergh. Prof anatomiae og Best af normal-anatom Museum 10 Dec 01. Lærer i Anat og Fysiologi ved Tandlægeskolen Febr 07. Forstander for denne Sept 12. Direktør der Okt 19 - Dec 27. — Dr med 29 Sept 1900 (Undersøgelser over Binde vævsgruppen I. Den hyaline Bruskgrundsubstans). — Medl af Anat Gesellsch, af Assoc des anatomistes, af internat Brain Commission 06, af Svenska Läkaresällskapet 08 og af dettes med-hist Sektion. Korr Medl af Anthropolog Gesellsch i Wien, af Danmarks naturvid Samfund. Dekan for lægevid Fakultet 06 - 07 og 15 - 16. Medl af Konkurrencekomiteen ved Konkurr om Professoratet i klin Kirurgi 06. Forfatter af anthropologisk-historiske Værker. — Medl American geographical Soc Dec 25, af Udvalg for videnskabelige Unders i Grønland Marts 26, af Kgl Vetenskaps Soc Upsala 27. — Død 16 Jan 34. — R* 20 Jan 13. DM 1 Juli 22. S V 2^e Jan 24. K² 4 Nov 27.

Gift 30 Okt 1900 paa Frbg med Clara Dorothea Josepha Asschenfeldt-Hansen. D af Pastor, Dr phil P. Hansen og Clara Asschenfeldt.



Hansen, Gilbert Johan Diderik, f 26 Aug 1870 i Helsingør. S af Kancelliraad Carl Volkmann H. og Bertha Jørgensen. Student 89 (II) Sorø. Med Eks S 97 laud I. — Konst Kand Kom Hosp Juli - Aug 97 og Okt 97 - Marts 98. Vikar. Aman April 98 - Marts 99. Assistent Læge Øresundshosp i Helsingør Juli 98 - Febr 99. — Prakt Helsingør April 99. Flyttet til Rungsted Okt 31.



Gift 11 Okt 04 paa Frbg med Ingeborg Jørgensen, f der 23 Febr 1877. D af Lagerforvalter Arnold From J. og Elisabeth Harries.

***Hansen, Hans Christoffer**, f 11 April 1878 i Kbh. S af Musiker Niels H. og Ane Kirstine Mathiassen. Student 96 (I) Schneekloths Sk. Med Eks S 04 laud. — Vikarier Kand Kom Hosp Afd III Nov-Dec 04. Kand St Johs Stift Marts 05 - Sept 06. Blegd Hosp Juli - Okt 08, Frbg Hosp Dec 08 - Nov 09. — Prakt Frbg Okt 06, Orup pr Fakse fra April 12. Indkaldt til Sikringsstyrken April til Juni 16.

Gift 7 April 05 i Kbh med Ellen Oline Thaarup, f der 15 Nov 1883. D af Manufakturhandler Lorentz Ferdinand T. og Oline Olsen.

***Hansen, Hans Jakob**, f 20 Febr 1886 i Tyvelse Sogn, Præstø Amt. S af Partikulier Christen Hansen og Maren Sofie Jakobsen. Student 08 (I) priv dim. Med Eks V 16 haud I. — Rsl Amtssgh Fakse Jan - Dec 16. — Prakt Nyborg fra Marts 17. Jernbanelæge Jan 18.



Gift 1 Juli 16 i Asnæs med Anna Kirstine Wiuff, f 27 Okt 1883 i Nørrehede ved Viborg. D af Proprietær Andreas Jensen W. og Maren Frederikke Petrea Poulsen Kragh.

Hansen, Hans Johan, f 2 April 1892 i Ibsker, Bornholm. S af Gaardejer Jens Christian H. og Karoline Agnete, f Hansen. Student 11 (5,93) Rønne. Med Eks S 19 laud. — Aman Jan - Maj 20, og i Bodö, Norge Maj 20 - Marts 21. Konst Distriktslæge i Tjötta, Helgeland, Norge, April 21 - Sept 23, afbrudt af Tjeneste som Fiskerilæge i Lofoten Febr - April 22. Konst Distriktslæge i Vefsen Okt - Dec 23, i Herøy, Helgeland Aug 24 - Jan 25. Læge Røde Kors Hospitalsskib »Viking« Febr - April 25. Konst Distriktslæge Bodin pr Bodö Maj 25 - Aug 26. Vikar i Danmark Nov 26 - Juni 27. Kand Rigshosp Fødeafd Juli - Sept 27, Sundby Hosp Jan - Juni 28, Balders Hosp Aug 28 - April 29, Blegd Hosp Maj 29, Rigshosp dermatol Afd Juni - Nov 29, Børneafd der Jan - Juni 30. — Prakt Viborg fra Okt 30.



† **Hansen, Hans Jørgen**, f 14 Juni 1865 i Kbh. S af Malermester Peter Outzen H. og Caroline Amalie Wichmand. Student 83 (I) Metropolitansk. Med Eks S 90 haud I. — Kand St Johs Stift Aug 90 - Marts 91, Blegd Hosp April - Juni 91, Kom Hosp Juli 91 - April 92. — Prakt Kbh Juli 91, Asnæs Maj 92. Læge Høve Sanat Juni 10. Atter Kbh Nov 15. Komm Vaccinator Maj 17 - Maj 21. Assist i Sundhedsstyrelsens medicinal-statistiske Kontor Nov 17, dets Leder Okt 19 - Marts 30. Medl af Komm vedr Indførelse af et Folkeregister 14 Febr 21. Skolelæge Aug 21 - 27. Studerede Medicinalstatistik i USA Sept 25. — Repræsent i D a d Lgf 24. — Død 8 Aug 30. — R* 19 Aug 28.



Gift I: 4 Juni 91 i Kbh med Læge Johanne Kir-

stine Bahnsen, f 14 Jan 1861 i Korsør, † i Kbh 3 Juni 17. — II: 26 Aug 19 paa Frbg med Petrine Elisabeth Linnemann, f 25 Jan 1881 paa Vibygaard. D af Gartner Johan Frederik L. og Johanne Hansen.

Hansen, Hans Jørgen Hugo, f 1 Okt 1897 i Vivild, Randers Amt. S af Dyrlæge Hans H. og Johanne Jørgensen. Student 16 (4,79) Randers. Med Eks V 24 laud I. — Aman og Rsl Amtssgh i Ørsted Febr 24 - Okt 25. Assist Sygehuslægen i Broust Dec 25 - Febr 26, Vikar Marts - Aug 26. Turnus Aarhus Kom Hosp Sept 26 - Aug 27. Kand Viborg Sindsygehosp Sept - Nov 27. Embedslægeeks 28. Vikar Juni - Sept 28. Prakt Hørby Okt 28 - April 29. Konst Sygehuslæge Brørup Maj - Okt 29, Rsl St Josephs Hosp Esbjerg Dec 29 - Nov 31. — Prakt Hadsund fra Jan 32. Læge Plejehjemmet Visborggaard April 32, visiter Læge Okt 33.

Gift 30 Sept 30 i Gjesten med Ane Marie Jørgensen, f 20 Okt 1900 i Vivild. D af Gaardejer, Sognefoged Anders Christian J. og Ane Marie Jensen.

Hansen, Hans Peder Thorvald, f 23 Jan 1891 i Kbh. S af Skrædermester Peder H. og Emma Andersen. Student 09 (II) Borgerdydsk p Ø. Med Eks S 17 laud. — Rsl Hæren Okt 17 - Sept 18. Underassist Univs patolog Inst Okt 18 - Sept 19, frivill Assist der Okt 19 - Jan 20. Assist Finseninst Labor Febr 20 - Sept 22. Turnus Bispeb Hosp (B og A), herunder konst Rsl Afd B, Okt 22 - Jan 24. Kand Øresundshosp Tub Afd Febr 24 - Jan 25. Rsl der April 25 - April 30. Prakt Kbh 25. Assist Kbh Poliklin med Afd Dec 25 - Nov 27, 2' Rsl Kbh Amtssgh G med Afd April 30 - Juli 32. Ledende Læge ved Kbh Tubstationer Aug 30 - Aug 32. Rsl Kbh Amtssgh F med-epidem Afd Aug 32 - Dec 34. — Overlæge St Elisabeths Hosp Holbæk fra Jan 35. — Specialistanerk (Lungetub) 26, (med Sygd særl Mave-, Tarm- og Hjertesyg) 32. Dr med 23 Jan 30 (Undersøgelser over Komplementbindingsreakt med Besredkas Antigen).

Gift 23 Juni 25 i Kbh med Ellen Margrethe Lund, f 27 Nov 01 i Kbh. D af Værkmester Frederik Vilhelm L. og Maren Lund.

Hansen, Harry Siegfred Ejvind, f 25 Nov 1890 i Viborg. S af Sanatorieforvalter Lauritz Nielsen H. og Agnes Caroline Werner. Ved Handelen. Student 11 (5,75) Viborg. Kand Julemærkesanat Kolding Nov 15 - April 16, Jyske Asyl Maj - Juli 16, Rud Berghs Hosp Aug - Sept 17, Alm Hosp Febr 18, Vikar Rsl Middelfart Sgh Maj 18, Ebberødgaard Juli - Aug 18. Kand Randers Bysgh Sept 18 - Jan 19. Med Eks S 20 laud. — Prakt Tandslet Als fra Juli 20. — Formand Takst- og Sygekasseudv Sønderborg Lkf 24, Medl jyske Centraludv 28, Landsudv, dettes Pressesekretær 31, D a d L's Repræsentantskab 32. Form Andelsselsk Tandslet Vandværk 34.

Gift 17 Okt 20 med Anitta Lysdahl Pedersen, f 16 Marts 1896 i Sulina, Rumænien. D af Maskinmester Anders Christian P. og Maria Sanitzki.



Hansen, Henry Christian, f 30 Nov 1872 i Troense, Taasinge. S af Læge Alexander Niels Lorentzen H. og Augustine Nebelong. Student 90 Frederiksborg. Med Eks S 98 laud. — Kand Blegd Hosp Maj - Juli 99. Læge ved Sessionen E 99. Aman og Assistent Ørsted Sgh Dec 99 - Juli 01. Skibslæge Okt 01 - Maj 02 og Nov 06 - Juni 07. Læge Kbhs Landbefæstning 01 - 05. Kand Vestre Hosp Juli - Dec 02, Balders Hosp Jan - Maj 03, Kom Hosp Nov 03 - Marts 05, Dr Louises Børnehosp Okt 05 - April 06. Rsl Søværnet April 05 - Febr 06. Kand Fødselsstift Maj - Okt 06. — Skibslæge (Ø K og V K) 01, 06, 07. — Prakt Lou Aug 07 - Okt 12. Charlottenlund April 13, Ringsted Aug 14. Jernbanelæge der Okt 15. Korpslæge Hæren 30 Juni 13, Overlæge 1 Maj 23 - Scept 28, da Afsked p Gr af Svagelighed. Privat Kbh fra Okt 28. — Studerede Øjensygdom i Berlin F 13 og i Wien F 14. Specialistanerk (Oftalmologi) 18. — R* 13 Sept 28. Gift 7 Dec 07 i Kbh med Ellen Græbe, f 31 Okt 1884.



Hansen, Hugo, f 30 Dec 1898 i Ulstrup ved Viborg. S af Læge Peder H. og Kirstine, f Hansen. Student 16 (5,08) Randers. Med Eks S 22 laud. — Assistent Amtssgh Hammel Jan 23 - Jan 24. Rsl Amtssgh Rudkøbing Marts - Okt 24. — Vikar Dec 22 og Nov 24. Prakt Stege Dec 24. — Vikar Rsl Amtssgh Randers Febr 25. Rsl Refsnæs Kysthosp Marts 25. Prakt Hammershøj ved Viborg fra Okt 25.



Gift 29 Marts 25 i Glumsø med Astrid Jensen, f 5 Nov 1897 i Holstebro. D af Stationsforstander Jens Peter J. og Emma, f Jensen.

Hansen, Ib, f 20 Febr 1892 i Kbh. S af Højesteretssagfører Ulf H. og Ellen Becker. Student 09 (I) Metropolitansk. Med Eks S 16 laud. — Rsl Maribo Sgh Aug 16 - Sept 17. Udenrigsministeriel Delegeret til Krigsfangelejre i Petrograd og Moskva Sept 17 - Jan 18. Kand Frbg Hosp Marts - Maj 18. Turnus Bispeb Hosp (B og A) Juni 18 - Maj 19. Kand St Lucas Stift Juni - Juli 19. Studierejse (Stockholm, Radium og Røntgen) Sept - Dec 19. Kand St Lucas Stift Jan - Nov 20. Klin Assistent Rigshosp Afd A Dec 20 - Okt 21, 2' Rsl der Nov 21 - Jan 23. Studerede Tropesygd i London Febr - Marts 23. — Acting assistant surgeon ved Public health department of USA i Kbh April 21 - Jan 23. Prakt Bangkok og Læge The Siam Electric Corp, Bangkok Juni 23 - Marts 28 og ved Østasiatisk Kompagni der Jan 25 - Marts 28. — Prakt Maribo fra Dec 28. — Specialistanerk (int Med, særlig Mave-, Tarm- og Blodsygd) Jan 30. — Dr KH Okt 19. ØRK 2, Maj 22. SHE 3, Dec 25.



Gift I: 7 Jan 21 i Kbh med Mimi Kier, f der 1 Okt 1894, † der 13 Jan 22. D af Stabslæge, Dr med Johan Andreas Neergaard K. og Mary Rohde. — II: 4 Nov 25 i Georgetown, Pulo Penang FMS, med Marie (M i s s e) Henriette Johanne Thrane, f 17 April 03 i Holbæk. D af Kreditkassedirektør Henri T. og Laura Henningsen.

***Hansen, Ingeborg I b e n** Karen Kehlet (f Reddersen), f 21 April 05 i Kbh. D af Grosserer Gustav Adolph R. og Ingeborg Henriette Olsen. Student 24 (6,43) Aurehøj Gymn. Med Eks S 35 haud I. — Kand Gigtsanat Skelskør Juli 35. Turnus Jan - Febr 36 paa Amtssgh Fakse, derefter paa Amtssgh Svendborg.

Gift 29 Dec 35 med Læge Sigurd Kehlet Hansen.



Hansen, Jacob M ø g e l v a n g, f 7 Marts 1890 paa Holbækgaard, Randers Amt. S af Forpagter Christian Ludvig Johan H. og Dagmar Møgelvang. Student 09 (I) Aarhus. Med Eks V 18 haud I. — Rsl Middelfart Sgh Febr 18 - Jan 19, Aman og Rsl Brørup Febr 19 - Nov 20. Prakt Flauenskjold Dec 20 - Aug 22, Hjallerup Sept 22 - Juli 25, Agersted Aug 25 - Febr 28, Randers fra Marts 28.

Gift 3 Sept 31 i Krstrup med Sofie Ørum, f 4 Marts 1896 i Terslev. D af Proprietær Erik Ø. og Mette Maric Sørensen.

Hansen, Jens Christian, f 12 Aug 06 i Odense. S af Husejer Hans Peter H. og Johanne Petersen. Student 24 (mg) Odense. Med Eks S 32 haud I. — Vikar Juli 32. Rsl Holbæk Amtssgh Nov 32 - April 34. Vikar Sygehuslæge Nykøbing Sj Maj 34, Kand Sindssygehosp der Juni - Aug 34. Vikar Sept - Okt 34. Vikar Sygehuslæge Køge Nov - Dec 34. — Prakt Ruds Vedby fra Jan 35.



Hansen, Johannes Fibiger, f 24 Juni 01 i Randers. S af Manufakturhandler Frederik H. og Karen Fischer - Nielsen. Student 19 (II) Randers. Med Eks S 28 laud. — Kand Hjørring Sgh med Afd Sept 28 - Sept 29, kir Afd der Okt - Dec 29. — Prakt Sindal fra Febr 31. Jernbanelæge Marts 31.

Gift 24 Maj 31 i Tornby med Inger Elise Bang Jensen, f 1 Marts 04 i Hjørring. D af Bundtmager Jens Martin J. og Elise Margrethe Christensen.



† **Hansen, J ø r g e n** Andrees, f 6 April 1859 i Bredebro, Tønder Amt S af Kommuneforstander Anton H. og Pauline Møller. Student 79 (gut) Haderslev Latinsk. Studerede Naturvidenskab 3 Semester. Med Eks Febr 85 i Kiel og Dr med (Ductus omphaloentericus). Embedslægeeks 88. — Prakt Gram og Sygehuslæge der 85, Kredsfysikus der 88. Kredsfysikus Haderslev 1900 og Sygehuslæge Haderslev 1900 - 21, Kredslæge der 01 - 20. Dansk jus pract 22 Nov 20. — Død 3 Juni 35. — Medicinalraad 02. Gehejme-Medicinalraad 13. Pr R Ø 4, 09. Vd Kr f Kh 18.

Gift 23 Juli 89 i Lüneburg med Magdalene Theodora Peters, f 29 Marts 1865 i Ockholm ved Bredsted. D af Toldkontrollør Johan Jacob P. og Cäcilie Bolten.

Hansen, Jørgen Preben Bøttzauw, f 25 Okt 02 i Kbh. S af Lods-direktør, Kaptajn Sigurd Valdemar Hansen og Mette Cathrine Strøyberg. Student 21 (mg) Østersøg Gymn. Med Eks V 29 laud. — Vikar Marts - April 29. Kand Skive Sgh kir Afd Maj 29 - April 30, med Afd der Maj 30 - April 31. Extraord Turnusbevis. Skibslæge Ø K Maj - Sept 31. Kand Blegd Hosp Okt 31 - Marts 32, Øresundshosp med Afd April 32 - Marts 33. Studierejse (England) April 33. Kand Rud Berghs Hosp Maj - Okt 33, fast Kand der Nov 33 - Okt 34. Klin Assist Rigshosp dermatol Afd Nov 34.



Hansen, Karen Marie, f 12 Aug 1881 i Tullebølle. D af Forpagter Peder H. og Hustru Hanne. Student 06 (I) priv dim. Med Eks S 14 laud. — Turnus Rigshosp (A og D) Sept 14 - Febr 15. Kand Kbh Amtssgh F Marts 15. Rsl Refsnæs Kysthosp April 15 - April 16. Vikar Maj - Juli 16. Kand Frbg Hosp Sept 16 - Juli 17. Aman Juli 17 - Marts 18. Kand og senere Assist Kbh Aldersdomshjem April 18 - April 19. Assist Finseninst Labor Juli 18 - Febr 20. Klin Assist Øresundshosp Okt 19 - Okt 20, Rigshosp Afd B Nov 20 - Nov 22. Kand Rigshosp Børneafd Nov 22 - April 23. Rsl Frbg Hosp Nerve-afd April - Nov 23. 2' Rsl Frbg Hosp med Afd Nov 23 - 25. — Prakt Kbh 24, som Specialist fra Okt 26. Assist Rigshosp med Poliklin Okt 26 - 28, Konsulent Kbh Telefonselsk April 34. Censorsuppleant med Eks Okt 35. — Dr med 1 Maj 23 (Investigations on the Blood-Sugar in Man). Specialistanerk (int Med) 26.

***Hansen, Lars Rasmus**, f 18 Dec 1872 i Næstved. S af Gaardejer Jens Peter H. og Ellen Sofie Larsen. Student 91 (I) Herlufsholm. Med Eks S 98 haud I. — Vikar Juli 98 - Sept 99. Prakt Birkum ved Højby St Nov 99 - Maj 03. — Kand Balders Hosp Maj - Okt 03, Middelfart Sindssygehosp og Fred Hosp Nov 03 - Jan 05. — Prakt Silkeborg fra Maj 05.



Gift 27 Febr 06 i Kbh med Anna Marie Lindhardt, f 13 Marts 1880 i Taarup, † 26 April 23 i Silkeborg. D af Gaardejer Jørgen L. og Margrethe Frederiksen.

† **Hansen, Laurits**, f 18 Aug 1877 i Nørre Lyndelse. S af Tømrermester Hans Christian H. og Kristine Larsen Nygaard. Student 01 (III) priv dim. Med Eks V 08 haud I. — Vikar og Aman Jan - Juli 08. Skibslæge (D F D S) Aug 08 - Nov 09. Vikar Dec 09 - April 10. — Prakt Taulov Maj 10, Sønder sø ved Odense Okt 16. — Død der 4 Nov 30.



Gift 30 Juli 10 i Horsens med Helga Charlotte Elisabeth Holst, f der 6 Febr 1890. D af Kæmner Peder Gregorius H. og Maren Christensen.

Hansen, L e i f, f 28 Maj 07 paa Frbg. S af Læge Hans Christoffer H. og Ellen Oline Thaarup. Student 25 (mg÷) Herlufsholm. Med Eks V 33 laud. — Vikar Radiumstat Kbh April og Juni - Aug 33. Rsl Grindsted Sgh Sept 33. Kand Blegd Hosp Sept 35. Turnus Kom Hosp Afd III Juni 36.



† **Hansen, M a d s** Jensen, f 12 Dec 1872 i Vamdrup. S af Førstelærer Christen H. og Ansina Madsen. Student 91 (I) Kolding. Med Eks S 98 laud. — Kand St Hans Hosp Jan - Dec 02. Rsl Kolding Sgh Jan 03 - Jan 04. Konst Kand Kom Hosp Febr - Marts 04. Kand Oringe Sindssygehosp og Fred Hosp Afd B og D April 04 - Juli 05. Embedslægeeks S 15. — Vikar. Aman Febr - Juli 99 og Dec 99 - April 1900. Rsl Søværnet Juni 1900 - Nov 01. Prakt Vester Hassing Juli 05. Jernbanelæge Juli 05. Skole- og Kommunalæge Maj 08. Prakt Hornsyld Aug 08. Kredslæge Hellum-Hindsted Kreds (Bolg i Terndrup) April 15. Sygehuslæge der Sept 16. — Død der 24 Aug 29.

Gift 9 Dec 04 i Gloslunde med Anna Cathrine Kirstine Bruun, f 24 April 1879 paa Kremmergaarden, Østerskov, Langeland. D af Gaardejer Kristen Jensen B. og Sofie Margrethe Larsen.



Hansen, Mads Peter, f 29 Nov 1855 i Lindelse ved Rudkøbing. S af Gaardejer Peter H. og Maren Christensen. Student 76 (III) priv dim. Med Eks S 84 laud I. — Prakt Veringe Sept 84. Kand Kom Hosp Okt 86 - Juli 88. Atter prakt Veringe fra Aug 88.



Gift 9 Dec 84 i Odense med Hanne Marie Nyborg, f 8 Sept 1858 i Kinderballe ved Rudkøbing, † 28 Aug 19. D af Gaardejer Johan N. og Johanne Cathrine Hansen.

Hansen, Niels, f 21 Maj 1899 i Jerne ved Esbjerg. S af Gaardejer, Sogneraadform Søren Lauge H. og Anestine Hansen. Student 18 (4,29) Esbjerg. Vikar Aarhus Sindssygehosp Maj - Aug 24. Med Eks V 25 laud. — Vikar Holstebro Sgh April 25, Raamosegaard Plejeanstalt Maj 25, Aalborg Kom Hosp Juni - Nov 25. Konst Kredslæge Varde Nov - Dec 25. Rsl Marinen

Jan 26 - Marts 27. Rsl Frederikshavn Sgh Febr - Sept 27. Prakt Andst Sept 27 - Marts 28. Konst Kredslæge Esbjerg Nov - Dec 27. Prakt Snøde April 28 - April 32. Assist Radiumstat Odense Maj 32 - Febr 33, Rsl der og 1' Assist Odense Sgh Marts 33 - Sept 35. 1' Assist Kom Hosp Røntgenafd Okt 35. — Prakt Gentofte fra Nov 35.

Gift 22 Nov 30 i Odense med Anna Magrethe (Grethe) Junker Drejøe, f der 10 Nov 08. D af Købmand Hans Junker D. og Elisabeth Rosendahl Simonsen.



Hansen, Niels Johannes, f 13 Febr 02 paa Frbg. S af Formand Anders H. og Anna Marie Hansen. Student 21 Efterslægtssk. Med Eks S 31 haud I. — Forsk Hospitalsvikariater Juli - Dec 31. Kand Rigshosp neurol Afd Jan - Dec 32, St Hans Hosp Jan - Dec 33, Rigshosp psykiatriske Klin Jan - Maj 34. Turnus Bispeb Hosp (C og A) Juni 34 - Maj 35. Vikar Kand Øresundshosp med Afd Juni 35, Kand der Nov 35, Frbg Hosp Afd D April 36.



Hansen, Niels Peder, f 19 Maj 1895 i Ejby ved Odense. S af Husmand Hans Peder H. og Amanda Peterson. Student 13 (5,17) Odense. Med Eks S 20 laud. — Kand Svendborg Amtssgh Okt 21 - April 23, 2' Rsl der Maj - Nov 23. — Vikar Juli 20 og Dec 20 - Marts 21. Vikar Kreds- og Sygehuslæge Klaksvig og Trangisvaag April - Aug 21. Prakt Faaborg Dec 23 - Sept 27, Odense fra Okt 27. Rsl Hæren Maj 31 - Aug 32.

Gift 4 Dec 23 i Svendborg med Ellen Margrethe Bøje Schweickhardt, f 19 Sept 1899 i Holeby. D af Købmand Karl S. og Kristine Bøje.



Hansen, Otto Flemming, f 14 Febr 06 i Nyborg. S af Tamlæge Rasmus Carl Frederik H. og Agnes Emilie Hansen. Student 24 (mg÷) Odense. Med Eks V 33 haud I. — Kand og 2' Rsl Kjellerup Sgh Febr 33 - Febr 35. Aman og priv ansat Rsl Terndrup Marts 35. — Prakt Aarup fra Jan 36.

Hansen, Peder, f 18 Jan 1869 i Viby ved Aarhus. S af Hotelejer Hans Peter H. og Anna Margrethe Würigler. Student 89 (I) Randers. Med Eks S 96 laud. — Rsl Sgh Randers og Viborg Dec 96 - Nov 97. Vikar 96. Underlæge Sessionen Sept - Okt 96. — Prakt Ulstrup fra Jan 98. Studierejse (Norge) 03.



Gift 10 Marts 98 i Randers med Kirstine Hansen, f der 25 Febr 1869, † 16 Maj 33. D af Fabrikant Rasmus Martin H. og Ane Kathrine Ankerstjerne.

Hansen, Peder Nielsen, f 10 Febr 1867 i Tjæreborg, Ribe Amt. S af Gaardejer Hans Larsen og Karen Pedersen. Vinterlærer i 4 Aar i Vestjylland. Student 88 (Udm) Ribe. Med Eks V 95 laud. — Konst Kand Kom Hosp Marts - Maj 95. 2' Rsl Aarhus Kom Hosp Juni 95 - Sept 96. 1' Rsl der Okt 96 - Sept 98. Turnus Kbh Kom's Hospitaler Okt 98 - Sept 1900. Konst Kand Kom Hosp Afd I Dec 1900 - Jan 01. Rsl Hæren 02 - 03. Prosektor patol-anat Inst Febr 01 - Aug 03. I Paris og Tyskland Sept - Dec 03. Rsl Kom Hosp Afd I Jan 04 - Maj 08. Prakt Kbh 03 og 08 - 11. Visitator Kom Hosp og Censor med Eks 08 - 09. Docent i Kirurgi ved Tandlægeskolen 08 - 11. Chef Kbh Poliklins kir Afd 08 - 11. Overlæge Arbejderforsikringsraadet 09 - 19. — Overkirurg Kom Hosp Afd V 1 Maj 11. Kongevalgt Medlem Arbejderforsikringsraadets Industriafd 19 - 33, dets sønderjyske Afd 20. Lægekundig Konsulent Invalideforsikringsfonden 23 - 25. Professor ved den klin Praktikantunderv 34. — Univ Gulmed 96 (De operative Behandlingsmaader ved Prostatahypertrofi og deres Resultater). Dr med 21 Sept 01 (Eksperim anat og klin Unders over Nyretuberkulose). Deltog i Konkurrence om Overkirurgposten ved Fred Hosp Afd D Okt 06 (Afh: Om Appendicitis). Smiths Stipendium 07 - 10. Specialistanerk (Kirurgi, særl Kvinde-syg) 18. — Form Dansk Hjælpeambulancekomité 19 - 23, i Dansk kir Selsk 20 - 22. Medl Radiumfondets Forretningsudv 22 - 30, D a d L's Specialiststudv 23 - 25. Form Kbh med Selsk 30 - 32. Medl Soc internat de Chirurgie 11, Assoc française de Chirurgie 22, Soc internat d'Urologie 21 (Vicepræsident Kongres London 33), finska Läkaresällsk 25, Soc Piemontese di Chirurgia 30. Overordentligt Medl Soc nationale de Chirurgie (Paris) 30. Æresmedl Polsk kir Selsk (Warszawa) 30 og Soc de Chirurgie (Lyon) 32. Medl Dommerkomm Konkurrence om Professorat i Kirurgi ved Univ i Helsingfors 32. Præsident for Nordisk kir Forens 20de Møde i Kbh 35. — Po r K 2, 7 Jan 21. N St O 3^a 26 Juni 22. R* 27 Marts 23. F Æ L 5 1 Juni 23. D M 18 Sept 28. K² 5 April 35.



Gift 23 Juni 05 i Nøddebo med Ingeborg Leth, f 18 Marts 1875 paa Fredskovsminde ved Sorø. D af Kammerherre, Overførster Rasmus Balslev L. og Emmy Antoinette Moltke.

Hansen, Peter, f 18 Nov 03 i Hjerpsted (Tønder Amt). S af Sognepræst Hans Peter H. og Ida Hansen. Student 23 (mg+) Sønderborg. Med Eks S 30 haud I. — Kand Aabenraa Sgh Okt 30 - Aug 31, Nyborg Sgh Sept 31 - Aug 32. — Prakt V Sottrup fra Okt 32.



Gift 13 Marts 32 i Sengeløse med Gerda Andersen, f 29 Nov 05 i Nykøbing F. D af Rentier Hans A. og Anna Rasmussen.

***Hansen, Sigurd Kehlet**, f 7 Juni 06 i Ellested. S af Overlærer Poul H. og Betty Julie Kehlet. Student 25 (5,92) Odense. Med Eks S 35 haud I. — Turnus Svendborg Sgh Dec 35.

Gift 29 Dec 35 med Læge Ingeborg Iben Karen Reddersen.

Hansen, Sigurd Vestkjær, f 13 Dec 1888 i Marskandal, Skanderborg Amt. S af Købmand Hans Jørgen Lambert H. og Laura Jensigne Thomsen. Student 07 (II) Horsens. Med Eks S 16 haud I. — Rsl Hæren Aug 16 - Juli 17 og Maj - Juli 18. Kand St Hans Hosp Marts - Aug 17, Frbg Hosp Okt 17 - April 18. Turnus Bispeb Hosp (B og A) Aug 18 - Juli 19. 1' Rsl St Hans Hosp Juni 19 - Maj 22, derefter Afdelingslæge der. Studierejse (Wien) Okt 22. — Form Sundhedskomm 23 - 29. Medl Kommunalbest fra 33.



Gift 5 Dec 19 i Kbh med Eira Margrethe Schrader, f 9 April 1898 i Sulsted. D af Grosserer Johannes Vilhelm S. og Ellen Suell Kiersgaard.

Hansen, Svend Peter, f 15 Okt 1886 i Kbh. S af Grosserer Peter H. og Magdalene Larsen. Student 04 (I) H Madsens Sk. Med Eks V 11 laud. — Aman Jan - Juni 11. Turnus Kom Hosp Afd I, III, IV, VI, Røntgenklin og kir Poliklin Sept 11 - April 13. Klin Assist Frbg Hosp Afd B Aug 13 - Marts 14. Vikar Sygehuslæge Varde April 14. Kand Bispeb Hosp Afd A Maj 14 - April 15. Vikar Sygehuslæge Kjellerup Juni 15. Kand Dr Louises Børnehosp Okt 15 - Marts 16. Assist Rigshosp kir Poliklin April 16 - Aug 17. Visitator Kom Hosp April 16 - Marts 18. Assist Bispeb Hosp Afd A Sept 17 - April 18. 2' Reservekirurg Bispeb Hosp Afd A April 18 - April 20. Assist hos Prosektor Kom Hosp April 20 - Jan 22. 1' Reservekirurg Bispeb Hosp Afd A Jan 22 - Dec 24. Prosektor ved dette Hosp Jan 25 - Jan 27. Chef Rigshosp kir Poliklin Jan 27 - Juni 34. Prof Kirurgi Tandlægesk Sept 33 - Juni 34. Overkirurg Sundby Hosp Juli 34. — Dr med 27 Febr 19 (Om Ankelbrud). Specialistanerk (Kirurgi, særl Underlivssyg) 21. Talrige Studierejser. — Prakt (Kirurgi) Kbh fra Jan 22. Læge Forsikrselsk »Palnatoke« 25. Medl Invalideforsikringsrett Juli 35. — Medl Best Dansk Svømme- og Livredningsforb 25.



Gift 31 Aug 12 i Kbh med Gerda Steenbro, f i Kbh. D af Fabrikant Jens Peter S. og Cornelia Meisling.

Hansen, Søren, f 27 Juni 1857 i Odense. S af Maskinmester Peter H. og Ulrikke Sophie Vilhelmine Sørensen. Student 77 (I) Odense. Med Eks V 85 haud I. — Konst Kand Fred Hosp og Kom Hosp



og Rsl Garn Sgh. Underlæge ved Sessionen 87, 89, 91, 92, 93. Berejste i 85 og 88 Grønlands Vestkyst for at undersøge den indfødte Befolknings fysiske Antropologi. Studerede Antropologi i Udlandet Maj 86 - April 88. — Univs Guldmed 92 (En historisk-kritisk Fremst af Drænagens Anv i Kirurgien). — Prakt Helsingør og Rsl Hæren der Dec 89. Flyttet til Kbh Febr 93. Medicinalstatistisk Medhjælper hos Stadslægen i Kbh Marts 93. 2' Vaccinator ved Komm Vaccinationsanst 93-95. Konst Politilæge 1 Jan 95, fast ansat 1 Jan 97, afsk 30 April 21. Konst Fængselslæge til Marts 97. Medl af den antropol Komité April 05, dens Form Nov 10. Værgeraadsmidl Okt 05. Skolelæge Okt 12. — Korresp Medl af Münchener Gesellsch f Antropologi, Medl af Soc d'Anthropologie i Paris, det kejserlige russiske Selsk for Naturhistorie i Moskva. Inst internat d'Anthropologie, Anthropologische Gesellschaft i Wien, Soc française d'Eugénique, den internat perm Komité for Racehygiejne og internat Union for Studium af Befolkningsproblemer. Form Dansk hygiejnisk Selsk 18-21. — FOA April 91. R* 14 Maj 23. DM 2 April 29.

Gift 27 Okt 90 i Helsingør med Henriette Ottilia Paulsen, f 24 Aug 1865 i Kolding. D af Ritmester Carl August Frederik Christian Ludvig P. og Jenny Kirstine Pind.

***Hansen, Tage Vest**, f 15 Sept 07 i Uldum. S af Lærer Laurits Marius Johannes Vest H. og Marie Dam. Student 25 (mg+) Sønderborg. Med Eks V 33 haud I. — Vikar, Aman. Prakt Tønder 36.

Hansen, Urban Marcus Horstmann, f 16 Febr 1876 i Næstved. S af Sagfører, Kæmner Carl Christian Julius H. og Cathrine Horstmann. Student 93 (Udm) Herlufsholm. Med Eks S 1900 laud. — Studierejse (Kirurgi) Heidelberg, Wien, Breslau, Okt 1900 - April 01. Rsl Amtssgh Næstved Juli 01 - Dec 02. — Prakt Lundby Dec 02. Jernbanelæge Jan 03. Privat Udlandet fra Okt 31.

Gift 17 Febr 03 i Kbh med Ingrid Rigmor Hansen, f 9 Maj 1879 i Randers. D af Grosserer Sophus H. og Dina Lund.

Hansen, Victor Marius, f 25 Jan 1887 i Aarhus. S af Partikulier Niels Rasmus H. og Nielsine Kirstine Boeriis. Student 06 (I) Aarhus. Med Eks S 13 haud I. — Kand Aarhus Kom Hosp kir Afd Febr - Juni 14. Rsl Skive Sgh Juli 14 og Okt 15 - Aug 16 efter Indkaldelse som Rsl Garn Sgh Aug 14 - Sept 15. — Vikar 13 og 16. Prakt Skive fra Nov 16. Medl Sundhedskomm Marts 22 - Marts 32.



Gift 9 Marts 15 i Aarhus med Frida Lüdemann, f der 19 Marts 1891. D af Kobmand Andreas L. og Christiane Petersen.

Hansen, Vilhelm E m i l, f 30 Juli 1863 i Rendsborg. S af Kaptajn Johan Otto H. og Elisabeth Charlotte Augusta Lange. Student 81 (Udm) Schneekloths Sk. Med Eks S 89 haud I. — Vikar Nov 89 - Dec 90. Prakt Gudhjem fra Marts 91. Sogne- raadsmedl Jan 07, dets Form Jan 09 - April 25.



Gift 10 Juni 91 paa Frbg med Maria Pamela Pehrsson, f 14 Sept 1864 i Ekerö, Stockholms län. D af Lars Erik P. og Christina Regina Øster.

Hanssen, S v e n d A a g e, f 27 Febr 1889 i Ly Mejeri, Herredskirke Sogn, Maribo Amt. S af Proprietær Johann Wilhelm H. og Marie Sofie Bang. Student 06 (I) Nykøbing F. Med Eks V 14 laud.



— Kand Odense Sgh Febr 14. Rsl Juelsminde Kyst- hosp Marts - Dec 14. Kand Kbh Amtssgh F Jan 15. Ind- kaldt Rsl Hæren Jan - Juni 15. Kand Kbh Amtssgh F Juli 15 - Febr 16. Turnus Kom Hosp (III og I) Marts 16 - Febr 17. Konst 2' Reservekirurg Afd I Dec 16 - Febr 17. Rsl Kolding Sgh Marts 17 - Febr 21. Studierejse 20 (Lon- don), 22 (Wien), 26 (Gøteborg og Stockholm), 28 (Wien), 32 (Heidelberg), 34 (Oslo). — Prakt Esbjerg Marts 21. Overlæge St Josephs Hosp der. — Specialistanerk (Ki- rurgi) 23.

Gift 10 Aug 17 i Aalborg med Ellen Mariane Mørch, f 14 Okt 1889 i Aalborg. D af Fabrikant Ole M. og Laurette Amalie Lindgaard.

Hanum, Steen (tidl Petersen, Nvf 1 Juni 27), f 20 Sept 06 i Holbæk. S af Bagermester Alfr. Petersen og Karen Holm. Student 25 (mg) Roskilde. Med Eks S 32 laud. — Aman Aug 32 - Jan 33. Skibslæge Ø K Febr - Juni 33. Vikar Juli - Sept 33. Vikar Kand Haderslev Sgh Okt - 15 Nov 33, Aarhus Kom Hosp kir Afd 15 Nov - Dec 34. Kand Roskilde Amtssgh Jan - Nov 34, med Afd der Dec 34. Surnum Kand Rigs- hosp oftalmolog Afd Jan 36.



Harbing, S o p h u s H e n r i k C a r l (tidl Hansen, Nvf 1918), f 13 Sept 1867 i Viborg. S af Tegner, Krigsassessor N. P. Hansen og Sophie Brüggmann. Student 86 (II) Schneekloths Sk. Med Eks V 95 haud I. — Kand Øresunds-

hosp Jan - Sept 95, Frbg Hosp S 96. — Aman Okt 95 - Marts 96. Vikar. Prakt Skibby ved Frederikssund Dec 96 - Marts 98, Nykøbing M, Maj 98. Jernbanelæge Okt 98. Sygehyslæge Jan 10. Privat Hellerup Nov 17. Prakt Troense Juni 20, Give Maj 21, Arden April 25, Humlebæk fra Aug 35.

Gift 29 Nov 17 i Hellerup med Thyra Elisa Buchwald, f 6 Febr 1879 paa Bredalsminde. D af Proprietær Anton B. og Anine Laurette Lassen.

Harboe, Poul Gunnensen, f 1 Nov 1865 i Skelskør. S af Dampmøller og Skibsreder Rasmus Jens Brændekilde Hilfgott H. og Olivia Sabine Rasmussen. Student 85 (II) Sorø. Med Eks V 93 haud I. — Studerede Ortopædi og Sygegymnastik i Stockholm F 95. Kand Aarhus Sindsygehosp Juni 95 - Okt 96, Kom Hosp Okt 96 - Aug 98. — Vikar. Aman E 93 - E 94. Prakt Gilleleje E 98, Hillerød Febr 01. Konst Distriktslæge Aug - Dec 03. Skolelæge 11. Privat fra Marts 32.



Gift 15 Nov 98 i Kbh med Astrid Thea Margrethe Holm, f 7 Dec 1866 i Haderslev, † 4 April 34. D af Overlæge, Dr med Rasmus Anton H. og Bertha Wigantine Marie Timm.

Hardt-Schnicker, Alfred, f 14 Juni 1868 i Kbh. S af Inspektør Johan Nicolaj Schnicker og Emma Johanne Augusta Hardt. Student 88 (II) Borgerdydsk i K. Med Eks S 94 laud. — Kand Fred Hosp Juli 94 - Jan 95, St Johs Stift Febr - Juli 95. — Distriktslæge Vestmanhavn, Færøerne, 17 Juli 95. Distriktslæge Bogense 11 Dec 03. Læge Sgh og Epidemisgh der Sept 06. Amts- og Kredslæge Randers 1 April 15. Læge Epidemisgh der 15 - 19. Politilæge 15 - 20. Embedslægeeks 16. — Privat Holte siden Nov 20.



Gift 2 Aug 95 i Nykøbing F med Kathrine Emilie v Lillienkjold, f 14 Marts 1868 paa Serritslevgaard ved Horsens. D af Proprietær Christian Ludvig Montagne v L. og Louise Emilie Caroline Adler.

Harhoff, Niels Conrad, f 7 Jan 10 i Kbh. S af Oberstløjtnant Conrad Johan Christian H. og Margrethe Bilsted Beyer. Student 28 (mg) Metropolitansk. Med Eks S 35 laud. — Turnus Rigshosp (A og C) Aug 35.



Harild, S v e n d Aage, f 25 Febr 04 i Aalborg. S af Kontorchef Aage H. og Margrethe Kierulf. Student 22 (7,00) Aalborg. Med Eks S 28 laud. — Skibslæge Ø K Sept - Dec 28. Kand Aalborg Kom Hosp, Odense Sgh kir Afd og Finseninst kir Afd 29 - 30. Skibslæge Ø K Nov 30 - Febr 31. Turnus Bispeb Hosp (B og A) April 31 - Febr 32, klin Assist Afd A der Marts - Dec 32. Kand Rigshosp Fødeaafd A Jan - Juni 33, Assist Sundby Hosp kir Poliklin Juli 33 - Sept 34. 2' Reserverkirurg Bispeb Hosp Afd A Okt 34.



Gift 12 Dec 33 paa Frbg med Hannah Lorck, f 28 Nov 11 i Vedbæk. D af Navigationsdir, Kommandør V. L. L. og Vibeke Marie Hvidt.

Harms, P a u l Martin, f 10 Nov 1878 i Nysted. S af Muremester Fritz H. og Kathrine Fick. Student 98 (I) priv dim. Studerede Jura 2 Aar. Med Eks S 07 laud I. — Rsl Esbjerg komm Sygeh Juli 07 - Juni 08. Vikar. Kand Øresundshosp Okt 08 - Dec 09. — Prakt Ans ved Rødkjærnsbro Jan 10, Bjer-ringbro fra Maj 12. Studierejse (Berlin, Wien) April - Maj 22. — Medl Sundhedskomm fra 18.



Gift 31 Juli 09 paa Frbg med Kamilla Kristine Jensen, f 2 Nov 1877 i Kbh, † 11 Sept 33. D af Købmand Hans Jensen og Kirsten Louise Christensen.

Harpøth, H a r a l d Tang, f 14 Maj 02 paa Frbg. S af Kommunaldir William Tang H. og Ellen Petersen. Student 21 (I) Frbg Gymn. Med Eks S 28 laud. — Vikar Kand Frbg Hosp kir Afd Okt 28. Rsl Holbæk Amtssgh Dec 28 - Dec 29. Vikar Jan - Febr 30. Kand St Josephs Hosp med Afd A Marts 30. Vikar Dec 30. Assist Frbg Hosp Tubafd Aug 31 - Sept 32. Vikar Frbg Tubstat Maj 32. Extraord Turnusbevis 31. Vikar Børnehosp Fuglebakken, Kand der Juni - Nov 33, Blegd Hosp Jan - April 34. Assist Frbg Hosp Røntgenafd Maj - Aug 34. Studierejse (Tuberkulose, Tyskland) Sept 34. Kand Frbg Hosp med Afd Okt 34 - Febr 35, friv Assist Tubstat Kbh Okt - Dec 35. Rsl Kbh Amtssgh F med-epidem Afd Marts 35.



Harpøth, I v a r Tang, f 21 Juli 1870 i Snertinge ved Holbæk. S af Læge Christen H. og Marie Henriette Watt. Student 88 (I) Roskilde. Med Eks S



95 laud. — Konst Sygehuslæge Esbjerg Jan - Juni 96. Assist Ørsted Sgh Aug 96 - Juni 97. Kand Frbg Hosp Juli 97 - April 99. Studierejse (London) 99. Aman Maj 99 - Febr 02. Assist Kbh Poliklin 02 - 03. Kand Kom Hosp Marts 02 - Jan 04. Rsl St Josephs Hosp gynæk Afd Jan - April 04. Pt og Læge ved Vejle fjords Sanat Maj 04 - Marts 05. Prakt Holbæk fra Juli 05. Overlæge Amtssgh der April 07. — Specialistanerk (Kirurgi og Gynækologi) 30. Næstform Nordvestsjæll Lkf Dec 15 - Okt 27. Medl af P. Carl Petersen og Hustrus Helbredelsesfond og af P. Carl Petersens Fond fra disses Stift. Vicepræsident

Alliance française for Holbæk Amt fra dennes Stiftelse. Medl Assoc française de Chirurgie 35. — DrKM 28. FGIP 31. R* 10 Marts 32.

Gift 21 Nov 05 i Sæby (Holbæk Amt) med Astrid Helga Nygaard, f 19 Febr 1880 paa Sofiendal ved Sorø. D af Godsejer, Etatsraad August N. og Doris Raben.

Harris, Siegmund Stefanus (tidl Christensen; Nvf Jan 06), f 28 Juli 1874 i Kbh. S af Pastor Jens Joachim C. og Nielsine Caroline Jørgensen. Student 94 (II) priv dim. Studerede Teologi 1½ Aar. Med Eks S 02 haud I. — Aman Juli - Sept 02. Vikar Okt 02. Konst Kand Kom Hosp Febr - Juni 03. Konst Sygehuslæge Hammel Juli 03. Kand Thisted Amtssgh Aug 03 - Juli 04. — Prakt Svendborg Okt 04 - S 07, Frederikshavn til Maj 10. Studerede Mavesygd i Berlin Juni - Dec 10. Prakt Odense som Specialist i Mavesygd fra Dec 10. Privatklin 13. Specialistanerk (Mave- og Tarmsygd) 18. Afdelingslæge Odense St Josephs Hosp.



Gift 28 April 05 i Kbh med Frederikke Fenella Simony, f der 10 Maj 1885. D af Stiftamtmand, Kammerherre Johan Frederik S. og Henriette Augusta Bech.

† **Harsen, Boy Harro** Heinrich, f 18 Juli 1868 paa Bjøstrup ved Herning. S af Proprietær Harro Heinrich H. og Mary Hoecker. Student 86 (II) Viborg. Studerede Teologi til 88. Med Eks S 94 haud I. — Kand Øresundshosp Juli 94 - Jan 95. Rsl Viborg Amtssgh Dec 97 - Okt 98. — Aman Maj 95 - April 96. Vikar. Prakt Herning Nov 98. Jernbanelæge Jan 99. — Død der 11 Juni 34.



Gift I: 21 Nov 02 paa Frbg med Ellen Amalie Appeldorn, f 26 Okt 1875 paa Løvegaard ved Slagelse, † 12 April 17 i Herning. D af Etatsraad C. E. A. og Otilia Petersen. — II: 6 Sept 19 i Kbh med Anna Hilda Hoffmeyer, f Lichtenberg, f 6 Juni 1877 i Kbh. D af Møllermester, Kaptajn Johan Theodor L. og Hilda Olsen, og tidl gift med Forf Niels Hoffmeyer.

Harrsen, H a r r o Heinrich, f 1 Nov 04 i Herning. S af Læge Boy Harro Heinrich H. og Ellen Amalie Appeldorn. Student 23 (I) Sorø. Med Eks S 30 haud I. — Kand Folkekuranst Hald Sept 30 - Febr 31. Rsl Amtssgh Herning Marts 31 - Sept 33, Søværnet Okt 33 - Juli 34. Embedslægeeks 34. — Prakt Herning fra Juli 34, Jernbanelæge fra Aug 34.



Gift 5 Juni 35 i Dollerup med cand pharm Nina Lewenhaupt Hoffmann, f 10 Juni 11 i Næstved. D af Ritmester Niels Vilh. H. og Anna Cathrine Benthien.

Harsløf, V a l d e m a r Johannes Hansen (tidl Hansen; Nvf 8 Maj 1900). f 5 Okt 1867 paa Ødegaard ved Sakskøbing. S af Forpagter Julius Wilhelm Hansen og Ida Sofie Birgitte Friis. Student 86 (I) Nykøbing F. Teologisk Eks S 92 haud I. Med Eks V 98 laud. — Konst Rsl Næstved Amtssgh S 98. Kand Øresundshosp Juni - Dec 98. I Dresden (Gynækologi) April - Juni 99. Kand Blegd Hosp, Kom Hosp og Vestre Hosp Nov 99 - Aug 1900. Rsl Randers Kom Hosp Sept 1900 - Dec 02. Kand Kom Hosp Jan 03 - Nov 04. — Dr med 17 Okt 07 (Den operative Behandling af ulcus ventriculi). — Prakt Frbg 03. Brønshøj fra 05. Lærer Anatomi og Fysiologi Statens Lærerhøjskole Sept 99 - Sept 1900. Docent Mundkirurgi og Antiseptik ved Tandlægesk April 07 - Marts 08. Assist Kom Hosp Afd I April 08 - Marts 09.



— Medstift af Foren af yngre Læger 03. Medl Best for Gymnastisk Selsk 06 og Komm for Ordningen af Gymnastikunderv i de højere Pigeskoler 08, af Komitéen for internat Kongres f fysisk Opdragelse, i Odense 11 og af den danske Afd af Komitéen for Kongressen i Paris 13. Medstift af og Form for »Det nationale Fremskridtsforbund« 09 - 13. Medred af »Dansk Folkestyre« 09 - 12. Form for »Sønderjysk Foren f Kbh« og Medl af Overbest for »De samvirk sønderjyske Foren«. Medstift af og Medl af »Den dansk Grænseforen«s Hovedbest 20, desuden af flere Menighedssammenslutninger etc. Form »Liberale Venstreforen for Kbh og Frbg« 30.

Gift 11 Maj 1900 i Majbølle med Julie D a g m a r Vett, f 29 Marts 1872 i Guldborg. D af Købmand Rudolph Hermann V. og Caroline Mathilde Fæster.

Harstad, E l i s a b e t h Emilie (f Bloch), f 14 Jan 02 paa Frbg. D af Insp Søren Bloch og Johanne Elise Michelsen. Student 20 (ug÷-) Zahles Sk. Med Eks V 28 laud. — Kand Filadelfia Maj 28 - April 29, St Elisabeths Hosp Specialafd Maj - Okt 29. Vikar Thisted Sgh Nov 29. Kand Odense Sgh med Afd Dec 29 - Maj 30. Vikar og surnum Kand Righosp Fødeafd Juni - Juli 30. Rsl Roskilde Amtssgh Aug 30 - Juli 31. Extraord Turnusbevis. — Prakt Høng fra Nov 31.



Gift 22 Juli 31 i Frederiksborg med Læge J o h a n n e s Timotheus Harstad.

Harstad, Johannes Timotheus (tidl Hansen, Nvf 25 Marts 31), f 15 Nov 1892 i Kbh. S af Gartner Anders Nielsen Hansen og Hansine Christine Larsen. Student 17 (3,91) priv dim. Med Eks S 29 haud I. — Vikar Brønderslev Sgh Juli - 15 Aug 29. Kand Spangsbjerg Sanat Nov 29 - April 30. Rsl Kalundborg Sgh Maj 30 - April 31. Diverse Vikariater. Extraord Turnusbevis 14 Sept 31. — Prakt Høng fra Nov 31.



Gift 22 Juli 31 i Frederiksborg med Læge Elisabeth Emilie Bloch.

Harsting, Svend Johannes (tidl Hansen, Nvf Maj 26), f 3 Nov 1896 i Thestrup ved Haslev. S af Gaardejer Hans Peter Valdemar H. og Augusta Kathrine Olsen. Student 15 (4,61) Roskilde. Med Eks S 24 laud. — Kand Rigshosp Fødeafd B Sept - Nov 24, dettes Røntgenklin Dec 24 - Jan 25. Fødeafd B Febr - Juni 25, St Lukas Stift Juli - Sept 25. Studierejse (Dresden, München) Okt - Nov 25. Kand Rud Berghs Hosp Dec 25 - Sept 26, St Lukas Stift Okt 26 - Okt 27, Sundby Hosp Nov 27 - Maj 28, Balders Hosp Juni - Juli 28. — Prakt Haslev fra Aug 28.



Gift 11 Aug 28 i Kbh med Inga Margrethe Frederiksen, f 27 Dec 05 i Nyborg. D af Stabssergent Frederik Peter F. og Marie Kristine Pedersen.

Hart Hansen, Erik — se Hansen, E. Hart.

† **von Harten, Heinrich** Christian, f 9 Juni 1850 paa Skørringegaard, Falster. S af Godsejer Louis Emil v H. og Nathalie Christine Sophie Sundorph. Student 69 (I) Nykøbing F. Med Eks S 75 laud. — Surnum Kand Kom Hosp Aug - Dec 75. Vikar. Rsl Garn Sgh Jan - Nov 77, Hæren Dec 77 - Nov 79. Kand Kom Hosp Nov 78 - Dec 79. — Prakt Kbh Dec 77. Konst Kommunalæge der Marts 80. Studerede Kirurgi i England, Frankrig og Tyskland S og E 80. Korpslæge 1 Nov 80. — Dr med 17 Maj 83 (Antiseptisk Osteotomi). — Assist hos Stabslægen Maj 85. I Wien 87. Krigsminist. Delegeret i Berlin 89 og Delegeret til internat Lægekongres der Dec 90. I Wien, Rom og Paris 94. Overlæge 1 Maj 95. Stabslæge 12 Marts 03. Afsked 9 Juni 15. — Død i Kbh 1 Maj 33. — R* 16 Aug 90. S N 3 1900. DM 21 Marts 01. K² 23



Dec 08. N St O 2² 24 Aug 10. Ø r K O 22.

Gift I: 5 Dec 79 i Kbh med Fanny Elisabeth Groth, f der 29 Dec 1858, † der 6 Dec 87. D af Mønt- og Stadsguardein Simon Chr. Schjøtz G. og Emmy Camilla Birkerød. — II: med Emmy Andrea Lindqvist, f 1 Okt 1891. D af Grosserer V. O. L. og Laura Andrea Hansen.

Hartlev, Carl Christen, f 3 Sept 1886 i Rødby. S af Ingeniør Carl H. og Margrethe Larsen. Student 05 (I) H. Madsens Sk. Med Eks S 12 laud.



— Rsl Hæren og Garn Sgh Aug 12 - April 13. Konst Kand Viborg Sindssygehosp Juni - Okt 08. Friv Assist Rigshosp Øjenafd Maj - Aug 18, Kand der Sept 18 - Febr 19. 2' Assist Kbh Poliklin Øjenafd Marts 19 - Marts 20. Turnus Kom Hosp (III og I) Marts 19 - Febr 20. Embedslægeeks 20. Kand og delvis fung Rsl Blegd Hosp Juni - Sept 20. Konst Assist Kom Hosp Øjenafd Juli - Sept 21. Assist Rigshosp Øjenafd Okt 20 - Jan 22. Specialistanerk (Øjensyg) 22. — Prakt Gloslunde Maj 13 - Marts 18, Valby Okt 18 - Dec 21. Afdelingslæge kommunale Skarlagensfeberafd Hærens Epidemigh April - Maj 21. Gentagne Konst som Amtslæge Frbg Juni 20 - Jan 22. — Prakt som Øjenlæge Randers fra Jan 22.

Gift 10 Jan 14 i Kbh med Ella Victoria Schmidt, f 12 Febr 1893 i Kbh. D af Slagtermester Victor Hansen og Agnes Schmidt.

Hartmann, Ida Kristine Elise Lysabild (f Jensen), f 15 Sept 1875 i Kolding. D af Købmand Christian J. og Elise Jacobsen. Student 96 (II) Kolding. Med Eks V 06 laud. — Konst Kand Frbg Hosp Aug - Sept 06. Kand Silkeborg Sanat Okt 06 - Jan 07, Hjørring Amtssgh Febr - Juli 07, St Hans Hosp Jan - Juli 08. Turnus Odense Amtssgh Sept 08 - Aug 09. Kand Kbh Amtssgh F Sept 11, Rud Berghs Hosp Okt 11 - Jan 13. Kand og konst Rsl Frbg Hosp dermatol Afd Febr 13 - Febr 14. Kand Kom Hosp Afd IV April - Sept 14. Specialistanerk (Dermato-venerologi) 18. — Prakt Aalborg Dec 09 - Sept 11, Kbh fra Aug 14.

Gift 3 Nov 09 i Kbh med cand pharm Andreas Christian H.

Hartmann, Johan Peter, f 5 April 1873 i Kbh. S af Overretssagfører Frederik August H. og Alice de Jonquières. Student 91 (I) Metropolitansk.



Med Eks S 97 laud. — Konst Kand Fred Hosp Juli - Sept 97 og April - Maj 98. Kand Blegd Hosp Juli - Sept og Nov - Dec 98, Alm Hosp Jan - Juni 99, Kbh Amtssgh F Aug 99 - Maj 01, St Lukas Stift Juni 01 - Okt 02, Middelfart Sindssygehosp Aug - Okt 03, Fred Hosp Nov 03 - Sept 04, Dr Louises Børnehosp Okt 04 - Marts 05, Fødselsstift April 05 - Marts 06, klin Assist der April - Nov 06. Reservekirurg Frbg Hosp Afd A Dec 06 - Okt 09, St Lukas Stift Nov 09 - Juli 10. Reserveakkuchør og 1' Rsl Rigshosp Fødeafd A Aug 10 - Sept 13. Assist St Lukas Stift Okt 13 - Sept 15. Læge Frantz Howitz Fødehjem Marts 16 - Marts 20. Overlæge St Lukas Stift kir Afd fra Maj 17. —

Univ Guldmed 02 (Om cirkulær Forening af overskaarne større Arterie- og Venestammer). Dr med 28 Marts 08 (Den for tidlige Løsning af den paa normalt Sted insererede Placenta). Specialistanerk (Kirurgi, Gynækologi, Obstetrik) 18. — Form Foren af Fødsels- og Kvindelæger 17 - 19, Foren for Gynæk og Obstetrik 24 - 25. Medl Best nordisk kir Foren 21 - 25. Medl Komm til Opførelse af en Fødselsstiftelse i Kbh April 22, af Dommerkomité

Konkurrence om Professorat i Obstetrik og Gynækologi Marts 35. — R* 31 Marts 23. D M 6 Maj 32.

Gift 30 April 08 i Kbh med Gerda Lehmann, f der 25 Okt 1884. D af Borgmester Carl L. og Henriette Sophie Schwenssen.

Hartvig-Møller, Erik Vilhelm (tidl Hartvig Møller, Nvf 1 Marts 06), f 23 Nov 1878 i Nykøbing F. S af Garver Hans H.-M. og Karen Christensen. Student 97 (I) Nykøbing F. Med Eks V 06 haud I. —



Kand Alm Hosp Jan - Juli 06. Rsl Garn Sgh Aug 06 - Juli 07. Kand St Josephs Hosp kir Afd Maj - Nov 08, Frbg Hosp Afd B Maj - Nov 11. — Skibslæge (ØK) Aug - Nov 07. Vikar Nov 07 - April 08, Dec 08, Jan 09. Prakt Bjertringbro Febr 09 - April 13, Viborg fra Maj 13. Korpslæge 28 Maj 13, Overlæge 12 Dec 21, Skolelæge April 23. Chef Garn Sgh Viborg Nov 25. Stabslæge, Divisionslæge, 28 Okt 30. — Form Viborg Kreds af Nationalforen til Tub Bekæmp Juli 23, Medl af Viborg Byraads Sygekasseudv 23, af Best Røde Kors Dameafd's Mindelegat 31. Chef Nørrejske Spejderdivision 11 - 19. — M T f d Krh 20

Sept 19. R* 18 April 29. D M 18 April 34.

Gift 25 Aug 17 i Kbh med Agnete Elisabeth Teisen, f der 14 Jan 1896. D af Oberst Johan Victor T. og Harriet Steenbach.

† **Hartvig-Møller, Valdemar**, f 19 Juli 1880 i Nexø. S af Apoteker Ludvig H.-M. og Julie Bruhn. Student 99 (II) Borgerdydsk p V. Studerede Polyteknik et Aar. Med Eks S 07 haud I. — Kand Hærens Epidemihosp Juli 06, Alderdomshjemmet Aug - Okt 06, Amtssgh Nykøbing F Aug 07 - Febr 08. Aman i Nykøbing F Aug 07 - Febr 08. Prakt Horbelev Marts 08. Kommunelæge Febr 09. Privatiser Dec 32. — Død 9 Nov 34.



Gift 12 Juni 08 i Kbh med Gudrun Elisabeth Steen, f der 21 Febr 1885. D af Præst M. C. F. Julius S. og Dagmar Køhler.

† **Hartvigsen, Harald Rudolph**, f 23 Marts 1845 i Kbh. S af Detailhandler Lauritz H. og Marie Sofie Frederikke Hansen. Student 64 (III) priv dim. Timelærer til 71. Kand Koppehosp Enighedsværn S 73. Med Eks V 74 haud I. — Konst Kand Fred Hosp Maj - Okt 74. Kand Sindssygehosp ved Aarhus Nov 74 - Maj 75. Aman og Vikar Maj - Nov 75, derefter konst Distriktslæge til Juni 76. Kand Kom Hosp, hvor han indførte teoretisk og praktisk Undervisning for Plejepersonalet, Juni 76 - Dec 78. Vikar. Prakt Kbh Nov 79. Specialstudium: Børnesygd. — Død 14 Febr 27. — Æresmedl Den brod Arbejdsklasses Hjælpeforen (Bien) 1 Jan 25.



Gift 10 Jan 80 i Kbh med Anna Catharine Nicoline Rasmussen, f 31 Juli 1848 i Odense, † 25 Dec 13. D af Murermester Rasmus Samuel R. og Christiane Nielsen.

Hasle, Frederik Vilhelm, f 18 Juni 1889 i Skødstrup ved Randers.



S af Slagtermester Frederik Vilhelm H. og Emma Diechmann. Student 08 (I) Aarhus. Med Eks S 16 laud. — Rsl Hæren Sept 16 - Okt 17. Turnus Aarhus Kom Hosp Nov 17 - Dec 18. Sessionslæge April - Juni 17 og Marts - Juni 18. Læge Krigsfangelejren ved Hald Dec 18 - Jan 19. Kand Aarhus Amtssgh Maj - Juli 19. — Vikar 17 og 18. Prakt Ikast Aug 19, Skødstrup Okt 19, Fredericia fra Marts 24. Jernbanelæge 26.

Gift 24 April 19 i Aarhus med Dagmar Louise Petersen, f 9 Jan 1892 i Aarhus. D af Hestehandler Anton P. og Hustru Karen Marie.

Hasle, Svend Aage, f 10 Maj 02 i Jerne (Ribe Amt). S af Ing, cand



polyt Hjalmar Peter Theodor H. og Valborg Marie Sørensen. Student 21 (I) Viborg. Ansat ved Kbh Kommunebiblioteker. Manuduktør i Anatomi. Med Eks V 29 laud. — Vikar Febr - April 29. Rsl Amtssgh Brædstrup Juni 29 - Marts 30, Julemærkesanat Kolding April 30 - Sept 31. Kand Aarhus Kom Hosp med Afd Okt 31 - Febr 32. — Prakt St Snøde (Langeland) fra April 32.

Gift 10 Marts 31 i Fredericia med Agnete Johanne Rohleder, f 4 Maj 05 i Aalborg. D af Oberstløjtnant Johannes R. og Antonie Julie Vilhelmine Milling.

† **Haslund, Kaij**, f 16 Marts 1871 i Odense. S af Læge Adam Vilhelm



Balthasar H. og Hedevig Petrine Elisabeth Hein. Student 89 (II) Odense. Med Eks V 96 haud I. — Aman Marts - Sept 96. — Prakt Taulov ved Fredericia Okt 96, Præstø Okt 98, Tappernøje Nov 12 som Kommunalæge i Snese Sogn. Form Sundhedskomm der 14 - 22. Prakt Præstø Okt 22. — Død der 25 Dec 31.

Gift 17 Maj 97 i Sundbyerne, Amager, med Anna Kristine (K a t e) Frederikke Møller, f 16 Febr 1873 i Kbh. D af Detektiv Mathias M. og Anna Kaisa Karlsdotter.

† **Haslund, Kaj Aagaard**, f 6 April 1879 i Sorø. S af Kunstmaler Otto



Karl Bentzon H. og Frederikke Aagaard. Student 98 (II) Schneekloths Sk. Med Eks S 09 haud I. — Kand Middelfart Sindssygehosp Okt 09 - Jan 10, Blegd Hosp Febr - April 10. Rsl Amtssgh Odder Aug 10 - Marts 13. Sygehuslæge Koldby April 13 - Juli 18, Sæby pr Høng Aug 18. — Død 21 Okt 34.

Gift I: 3 Juli 07 i Taulov med Nana Buntzen, f 8 Febr 1883 i Kbh, † 25 Okt 22 i Sæby. D af Kommunalæge Dr med Johan Emil B. og Petrea Karoline Heller. — II: 4 Juni 27 med Elisabeth Nielsen, f 17 Juli 1896. D af Direktør P. C. N. og Hustru.

Haslund, Otto, f 2 Dec 1876 i Odense. S af Læge Adam Vilhelm Balthasar H. og Hedevig Petrine Elisabeth Hein. Student 96 (II) Odense.



Med Eks V 03 haud I. — Konst Rsl Aalborg Amtssgh Marts - Juli 03, Kand Blegd Hosp Aug - Nov 03. Rsl Roskilde Amtssgh Jan - Juli 04. Kand Øresundshosp Aug 04 - Maj 05, Vestre Hosp Juni - Nov 05, Blegd Hosp April - Juni 06, Vestre Hosp Juli - Sept 06, Kom Hosp Okt 06 - Nov 07, Vestre Hosp Juni 08 - Okt 09. Klin Assist Kom Hosp Afd IV Dec 10 - Maj 11. Rsl Frbg Hosp venerolog Afd Juni 11 - Maj 16. I Paris (Venerologi) Dec 05 - Jan 06. Assist Frbg Poliklin venerolog Afd April 05 - April 08. Specialistanerk (Dermato-Venerologi) 18. — Prakt Kbh fra Jan 08. Venerolog Konsulent Kbh Amtssgh F, E 14. Kommunal visiterende Læge Sept 16. Form Foren af kbhske

Læger for Hud- og Kønssygdom 21.

Gift I: 9 Juli 10 i Odense med Erna Kastrup-Mathiesen, f 8 Sept 1888 i Aarslev, † 1 April 20 i Kbh. D af Købm Georg Julius M. og Emma Nathalie Jensen. Sep 18. — II: (b v) 24 Juni 22 paa Frbg med Margaretha (Margit) Fredricka Lovisa Winther, f 29 Marts 1900 i Stockholm. D af Nationalbankdirektør Jens Peter W. og Marie Dorthe Bahnson.

Hasrud, Jørgen Christian (tidl Hansen, Nvf 31 Maj 16), f 4 Juni 1870 i Viborg. S af Arbejderformand Hans Christian H. og Birthe Marie Jørgensen. Student 88 (I) Viborg. Med Eks S 95 laud. — Vikar Sept 95 - Juni 96. Aman Juni 96 - Aug 97. Kand Kom Hosp Jan - Aug 98. Prakt Bregninge, Ærø Nov 98, Marstal April 07. Karantænelæge Dec 21. Lærer Navigationsskolen Febr 23. Visiter Læge for Marstal Marts 25. Medl af Sundhedskomm 08, dens Form 17, af Kommunestyrelsen 17 - 21. Prakt Thurø pr Svendborg Dec 28. Flyttet til Charlottenlund Juli 31.



Gift I: 25 Maj 99 i Kbh med Inge Kristine Carstens, f 31 Jan 1871 i Rørup, Fyen, † 3 Nov 30. D af Distriktslæge Carl Heinrich Wilhelm C. og Ane Jakobine Jakobsen. — II: med Inger Dorothea Mathilde Friis. D af Toldassistent Christian Peter Frederik F. og Emma Henriette Mathilde Dyrhaage.

Hassager, Carl, f 5 Nov 1870 paa Frbg. S af Skoleinspektør Vilhelm Ferdinand H. og Laura Frederikke Brusck. Student 89 (III) priv dim. Med Eks V 96 haud I. — Vikar Rsl Søværnet Juni 97 - Okt 99. Læge Ud-vandrerkskib Nov 99 - Marts 1900. Kand Fred Hosp Aug 1900 - Dec 02. — Prakt Kbh fra Dec 02.

Hassager, Carl, f 5 Nov 1870 paa Frbg. S af Skoleinspektør Vilhelm Ferdinand H. og Laura Frederikke Brusck. Student 89 (III) priv dim. Med Eks V 96 haud I. — Vikar Rsl Søværnet Juni 97 - Okt 99. Læge Ud-vandrerkskib Nov 99 - Marts 1900. Kand Fred Hosp Aug 1900 - Dec 02. — Prakt Kbh fra Dec 02.

Hassager, Niels Langballe, f 22 Nov 1864 i Randers. S af Mægler Carl H. og Caroline Emilie Langballe. Student 83 (II) Randers. Med Eks S 90 haud I. — Prakt Mariager E 90, paa Strynø som Sognelæge Maj 91 - Dec 96. Kommunalæge for St Thomas vestlige Distrikt og St Jan 18 Febr 97, for det østlige 1 April 01 samt Militærlæge. Distriktslæge i Vestmanhavn, Færøerne Marts 04 - Maj 11. Prakt Kirke Hylinge ved Roskilde Juli 11, Rødby fra Febr 17. — Medl Værgeraadet i Vestmanhavn Nov 05.



Gift 28 Dec 90 i Randers med Alvilda Emilie Jakobsen, f 16 Marts 1868 i Kbh.

Hasselbalch, Karl Albert, f 1 Nov 1874 paa Aastrup, Hjørring Amt. S af Proprietær Hans Peter Jansen H. og Hedevig Alberta Rebekka Spärck.



Student 91 (I) Sorø. Med Eks S 98 laud. — Volontær ved Univs fysiolog Labor 98 - 99. Kand Middelfart Sindssygeanst 1900 - 01. Skibslæge (Ø K) Febr - Sept 01. Assist fysiolog Labor Okt 01 - Okt 03. Stipendiarejse til Berlin og Leipzig Nov 03 - April 04. — Dr med 21 Dec 99 (Om Hønsefosterets respiratoriske Stofskifte). — Forstander for Laborat Finseninst Jan 05 - Dec 17. Censor (Fysiologi) med Eksamen 10 - 18. — Fra 16 Ejer af Borupgaard, fra 21 af Grønnesøgaard ved Dyssekilde, fra 29 af Heimdal, Jylland. Landbrugskandidat F 18, derefter Landmand med Bopæl Borupgaard. — Medl Landhusholdningsselsk Præsidium fra 34.

Gift I: 26 Juli 04 i Hjørring med Nanna Ida Elisabeth Heerfordt, f der 30 Sept 1882, † i Svendborg 12 Okt 04. D af Distriktslæge Niels Christen H. og Petra Othilie Frederikke Møller. — II: 5 Dec 06 i Kbh med Antonie Sophie (Toto) Hagemann, f der 18 Sept 1879. D af Gehejmekonferensraad, Fabrikejer Gustav Adolf H. og Mathilde Bruun.

Hasselbalch-Larsen, Inge, f 15 Marts 02 i Præstø. D af Købmand Thorvald Peter August Larsen og Larsine Frederikke Hasselbalch. Kontorelev i Forsikringselsk 3 Aar. I Paris. Student 26 (6,72) priv dim. Med Eks S 34 laud. — Vikar Kand Frbg Hosp kir Afd Aug 34, Rigshosp psykiatr Klin Sept 34. Extraord Kand Faaborg Sgh Okt - Dec 34. Turnus Frbg Hosp Jan 35. Kand Hillerød Sgh Marts 36.



Hassing, Viktor, f 17 Maj 1884 i Kbh. S af Arkitekt Peter Christian H. og Eleonora Vilhelmine Gjødese. Student 03 (II) Lyceum. Med Eks V 12 haud I. — Rsl Viborg Sindssygehosp April 12 - Marts 13. Kand Øresundshosp April - Okt 13, St Josephs Hosp Nov 13 - Jan 14. — Prakt Sneselev Febr 14, Viksø Juli 17 - Dec 20. Jernbanelæge. Prakt Hellerup fra Jan 21. Leder af Lægeværelset Kbh Stadion 21 - 29. Gift 23 Marts 12 i Kbh med Sara Louise Kaaber, f 23 Marts 1884 i Aarhus. D af Direktør Ludvig K. og Sara Hermann.



Hastrup, Ragnvald, f 1873 i Hornsyld, Vejle Amt. S af Distriktslæge Johan Georg Julius H. og Stephine Kirstine Rosendahl. Student 93 (I) Horsens. Med Eks S 1900 laud. — Vikar og Aman. Kand St Josephs Hosp gynækolog Afd Sept - Okt 08. Assistent Dr A. Madsens Klin Nov 08 - Jan 09. Turnus Febr 09 - Jan 10. Konst 2' Reservekirurg St Josephs Hosp Aug - Okt 10, fast ansat Nov 10 - Dec 11. 1' Reservekirurg der Jan 12 - Dec 16 og smtd Assistent hos Prof J. Schou. Gentagne Studierejser (Kirurgi). Specialistanerk (Kirurgi, særlig Kvindesygd) 18. — Prakt Hornsyld Sept 04 - Aug 08. Konst Distriktslæge der Sept - Dec 04. Prakt Kbh fra E 14. Overlæge St Josephs Hosp gynækolog Afd Jan 17.



Gift 23 i Kbh med Ada Margrethe Christensen.

Hauch, Erik Sophus Adam, f 20 Aug 1871 i Kbh. S af Godsejer, Direktør Adam Frederik H. og Erikka Roberta Sophie Christine Vilhelmine Skeel. Student 89 (II) Hauchs Sk. Med Eks V 96 laud. — Konst Kand Fred Hosp Maj - Juli 96 og Jan - Marts 97. Prosector anatomia Maj 97 - Sept 1900. Kand Blegd Hosp Okt 1900 - Febr 01, Fred Hosp og Oringe Sindssygehosp April 01 - Marts 03, Fødselsstift April 03 - Marts 04, klin Assistent der April 04 - Marts 05. Studierejse (Mellem- og Sydeuropa, England) 05 - 06 (Kappelens Legat). Rsl Fødselsstift April 07 - Juli 10. Gentagne Studierejser. — Accessit for Univs Prisopgave 96 (Prostatahypertrofiens Behandling). Dr med 12 Febr 02 (Om Nyrernes Anatomi og deres Udvikling). Specialistanerk (Obstetrik og Gynækologi) 18. — Overlæge Rigshosp Fødeafd B efter Konkurrence med V. Esmann og V. Albeck Aug 10 (Om Fremgangsmaader, som muliggør en hurtig Forløsning per vias naturales ved ikke udvidet orificium uteri). Leder af Jordemodersk Aug 10. Medl Retslægeraadet 16,



Næstform 35. Prof ved Jordemodersk 17. Læge Forsikringsselsk Haand i Haand fra 24. — Korr Medl Soc d'obstétrique et de gynécologie de Paris 06, menbre tit associé samme Selsk 26, dets Æresmedl 35. Form Jordemoder-eksamenskomm 11. Medl Deutsche Gesellsch für Gyn u Geburtshilfe 12. Censor med Embedseks 13. Medl l'Assoc des gynécologues et des obstétriciens de langue française 14. Form Foren for Gyn og Obst 18 - 20. Korr Medl Soc de obstetricia y ginecologia de Buenos Aires 21. Æresmedl belgiske Selsk f Gynækologi og Obstetrik 25. Medl Best f Nord kirurg Foren 25. Form den alm d Jordemoderforen 11 - 21, dens Æresmedl 24. Form Forsikringslægenes Foren 26. Medl Mødrehjælpens Best 26, Form 31. Form Jordemoderf for Kbh og Omegn 32. Præsident nord Foren for Gynækologi og Obstetrik 33 - 35. Dansk Redaktør af Acta obstetrica et gynæcologica scandinavica 34. Medl Best Foren til Kønssygd Bekæmp 34. — F O A 10. R* 23 Aug 24. F Æ L 5 9 Juni 26. I F 2. D M 29 Juni 35.

Gift 3 Dec 08 i Kbh med Julie Anna David, f 30 Dec 1879 i Roskilde. D af Overingeniør Johannes Christian D. og Magdalene Juliane Hagen.

Haugaard, Erik, f 16 April 09 paa Frbg. S af Postkontrollør Christian P. H. og Anna Marie Jensen. Student 26 (7,06) Frbg Gymn. Med Eks V 35 haud I. — Turnus Bispeb Hosp (B og A) Febr 35.



Haugbyrd, Frederik Nielsen (tidl Nielsen, Nvf 15 Juli 09), f 20 Marts 1872 i Haugbyrd ved Ringsted. S af Forp Ole Nielsen og Marie Sophie Hansen. Student 92 (II) Maribo Sk. Med Eks V 99 haud I. — Prakt Fuglebjerg Febr 99. Medl Sundhedskomm 12, dens Form 15. Medl Prisreguleringskomm, udn af Ministeriet 14. Flyttet til Kbh 32.



Gift 15 Dec 17 i Lillehedinge med Christine Christophersen, f 19 April 1885 i St Thorshøje pr Fakse. D af Rentier Ole C. og Marie Hansen.

Hauschildt, Sigurd Johan Ditlev, f 2 Nov 04 paa Frbg. S af Murermester Th. H. og Johanne Lyngby. Student 23 (7,23) Frbg Gymn. Med Eks V 30 laud. — Vikar Skive Sgh med Afd Febr - April 30. Kand kir Afd der Maj 30 - April 31, konst 1' Rsl med Afd der Maj - Sept 31, Kand der Okt - Dec 31, atter konst 1' Rsl der Jan - Marts 32. — Prakt Skive fra April 32.



Gift 17 Maj 30 i Aarhus med Betty Ingrid Sidenius-Jensen, f 3 Nov 1897 i Struer. D af Købmand Ole Peter Jensen og Elna Jepsen.

Haxthausen, Holger Rosen, f 30 Okt 1892 i Holbæk. S af kgl Borgmester Christian Frederik H. og Ida Rosen. Student 09 (Udm) Frbg. Med Eks V 16 laud. — Kand Rigshosp dermatol Afd Febr - Okt 16, Frbg Hosp Afd C Nov 16 - April 17, atter Rigshosp dermatol Afd Maj - Okt 17. Assist Kbh Poliklin dermatol Afd 17 - 18. Turnus Rigshosp (A og C) Dec 17 - Nov 18. Kand Kom Hosp Afd IV Dec 18 - Febr 19. Kand og konst Rsl Blegd Hosp Marts - Juli 19. 2' Rsl Rigshosp dermatol Afd Okt 19 - Sept 21. Assist Finseninst dermatol Afd 19 - 21. Studierejse (Dermatologi) Okt 21 - April 22. Kand Rigshosp Børneafd Maj - Okt 22. Assist Finseninst dermatol Afd Nov 22 - Okt 23. 1' Rsl Rigshosp dermatol Afd Okt 23. Assist Finseninst dermatol Afd Nov 27. Afdelingslæge der Jan 29. — Dr med 19 Juni 19 (Hud-



sygd fremkaldt af Lyset). Specialistanerk (Dermato-venerologi) 22. — Professor ved Univ i Dermato-Venerologi 1 Okt 31 efter Konkurrence med A. Kissmeyer og S. Lomholt. Sagkyndig ved Retslægeraadet Okt 31. Æresmedl London dermatol Soc 23.

Gift 4 Dec 26 i Sdr Kirkeby med Komtesse Else Ahlefeldt-Laurvig, f 15 April 1898 paa »Bellinge«, Sdr Kirkeby. D af Greve Frederik A.-L. og Emmy Hillerup.

Hebel, Evald Grundtvig Joakim, f 3 Sept 1898 i Høng. S af Fotograf Jens Peter Hansen og Ane Kirstine Nielsen. Student 16 (4,50) priv dim. Med Eks V 25 laud. — Kand St Hans Hosp April - Juli 25. Aman Nov 25 - Febr 26. Kand Nykøbing F Sgh Marts 26 - Maj 27. — Prakt Holte fra Juni 27. Rsl Søllerød Sanat Juni 28 - Juli 31.



Gift 26 Juni 26 i Vemmelev med Ingeborg Agathe (A g g a) Lundby, f 17 Okt 05 i Søllested. D af Sognepræst Laurits Nielsen L. og Ellen Sofie Elisabeth Jacobsen.

***Hebel**, Richardt Gerhardt Clement, f 14 Febr 1895 i Høng. S af Fotograf Jens Peter Hansen og Ane Kirstine Nielsen. Student 13 (4,79) Metropolitansk. Med Eks S 27 haud I. — Rsl Dronninglund Sgh Nov 27. Prakt Støvring Okt 28, Sæby i Jylland fra Febr 29.

Hecht Johansen, Axel — se **Johansen**, A. Hecht.

Heckscher, Hans, f 17 Okt 1893 i Kbh. S af Fabrikejer, cand polyt Leopold H. og Andrea Ottine Hoff. Student 11 (5,67) Metropolitansk. Med Eks V 18 laud. — Assist Univ hygiejn Inst 15 og Nov 18 - Nov 20. Turnus Kom Hosp (II og V) Dec 20 - Nov 21. Kand Kom Hosp Afd VI Dec 20 - Febr 22, Righosp Børneafd Marts - Aug 22, Blegd Hosp Sept - Nov 22, Righosp dermatol Afd Dec 22 - Juni 23. Rsl Blegd Hosp Nov 23 - April 26. Studierejse (Østrig) S 24. 2' Rsl Kom Hosp Afd II April 26 - April 28, 1' Rsl der Maj 28 - Nov 31. Vikar Rsl Øresundshosp Tubafd Okt - Dec 29. — Prakt Kbh (intern Med) fra 28. Afdelingslæge militær Epidemihosp Sept 31 - Sept 33. Chef Kom Hosp med Poliklin fra Jan 32. Konst Overlæge Øresundshosp med Afd Juli - Okt 33. Læge Forsikringsselsk »Wintherthur« fra 31. — Dr med 12 Maj 21 (Om Bakterietælling og Bacterium colis Vækst i flydende Substrater). Specialistanerk (int Med, særl Hjerter-, Lunge- og Stofskiftesygd) 28. Deltog i Konkurrence Professorat int Med Kbh Univ Marts 31.



Gift (b v) 4 Jan 16 i Kbh med Karen Marie Junker, f 20 Dec 1894 i Masnedsund. D af Forpagter Henrik J. og Anna Kamm.

† **Heckscher**, Oscar Behrend, f 12 Marts 1860 i Kbh. S af Grosserer Julius Behrend H. og I Hustru Caroline Dehn. Student 77 (I) v West Inst. Med Eks S 85 laud. — Aman Nov 85 - Dec 86. Konst Kand Kom Hosp Juli - Aug 85. Kand Kom Hosp Jan 87 - Febr 88. I Berlin (Børnesygd) F 88. Kand Dr Louises Børnehosp Marts - Aug 88. Prakt Maribo Sept 88 - Dec 1900, Borup Okt 01. Form for Sundhedskomm 05 - 12. Privat Roskilde Okt 30. — Død der 6 Juni 31.



Gift I: 23 Dec 88 i Kbh med Karen Hertz, f der 28 Marts 1867. D af Vekselmægler Harry H. og Dina Cæcilie Meyer. Skilt April 04. — II: (b v) 21 Juni 04 i Ringsted med Johanne Margrethe Waarsøe, f 23 April 1874 i Maribo, † 7 Aug 29. D af Sagfører og Kæmner Jens Johan Lauritz W. og Frederikke Anna Michaelsen, adopt Mackeprang.

Hedemand, Søren Marinus, f 10 Maj 08 i Hvilsom (Viborg Amt). S af fhv Gaardejer Niels Christian H. og Maren Kristen-
sen. Student 27 (mg+) Randers. Med Eks V 35 laud. —
Turnus Viborg Sgh Maj 35.



Heegaard, Hans Tausen Deichmann, f 12 Marts 1894 paa Fur. S af
Provst Poul Henrik Højer og Anna Kristine Deichmann.
Student 12 (5,00) Randers. Med Eks S 19 haud I. — Rsl
Amtssgh Vejle Dec 19 - April 20, Haukelands Sgh Bergen
Maj 20 - April 21. Surnum Kand Fødselsstift Maj - Aug 21.
Vikar Sept 21 - Aug 22. Turnus Bispeb og Sundby Hosp
Nov 22 - Okt 23. Kand Kom Hosp Afd IV Okt 23 - Jan 24.
Embedslægeeks Maj 24. Kand St Hans Hosp Juni - Sept
24, Dr Louises Børnehosp Jan - Juli 25. — Prakt Kolding
Okt - Dec 24, Svendborg Okt 25 - Sept 26, Hedensted fra
Dec 26.



Gift 3 Sept 25 paa Frbg med Anna Petersen, f 27
Sept 04. D af Læge Niels Peter P. og Marie Jensen.

Heegaard, Kirsten Marie Jacobine (f Hatting), f 1 Okt 1899 i Roskilde.
D af Pastor emer Jens Marius Emanuel Hatting og Elise
Marie Gregoire Hauch. Student 18 (I) Ingrid Jespersens
Sk. Med Eks V 26 haud I. — Kand Aarhus Sindssygehosp
Febr - Maj 26. Vikar Aalborg Kom Hosp Juni - Aug 26.
Kand Folkekuranst Hald Sept - Nov 26, St Hans Hosp
Dec 26 - Juli 27, Odense Sgh med Afd Aug 27 - Juni 28.
Øresunds Hosp med Afd Juli - Sept 28, Folkekuranst Hald
Okt - Nov 28. Vikar Rigshosp Afd H Jan 29. Kand Bispeb
Hosp Afd D Febr - Juli 29. Extraord Turnusbevis. Surnum
Kand Rigshosp Fødeafd B Sept 29. Vikar Assist Frbg
Hosp Røntgenafd 15 Marts 30 - Aug 31, 2' Assist der Sept
31 - Okt 33, Vikar Kbh Amtssgh G Røntgenafd Dec 33,



Assist Bispeb Hosp Røntgenafd Marts - Dec 34. Specialistautor (Radiologi)
35. Bopæl Esbjerg fra Jan 35.

Gift 23 Juni 27 i Hellerup med Læge Knud Steffen Heegaard.

Heegaard, Knud Steffen, f 16 Okt 1900 i Hillerød. S af Distriktslæge Svend Hjalmar H. og Astrid Hansen. Student 19 (I) Østersøg Gymn. Med Eks S 27 laud. — Kand Odense Sgh kir



Afd Juli 27 - Maj 28, Alm Hosp Juni - Juli 28, Rigshosp Øjenafd Sept 28 - Febr 29. Vikar Rigshosp neurol Afd Marts 29. Kand Øresundshosp med Afd April - Juni 29. Vikar Kom Hosp Øjenafd Juli - Okt 29. Kand Rigshosp neurol Afd Nov 29 - April 30, St Elisabeth Hosp Specialafd Maj - Aug 30. Vikar Sept - Okt 30. 3' Assist Kom Hosp Øjenafd Nov 30 - April 32. Forsk Vikariater Maj - Okt 32. 2' Assist Kom Hosp Øjenafd Nov 32 - Okt 34. Extraord Turnusbevis 34. — Prakt Kbh April 31 - Dec 34, som Øjenlæge Esbjerg fra Jan 35. Øjenlæge ved Statsbanesygekasse 35. — Specialistanerk (Oftalmologi) 34.

Gift 23 Juni 27 i Hellerup med Læge Kirsten Marie Jacobine Hatting.

Heerfordt, Christian Frederik, f 26 Dec 1871 i Terndrup ved Hobro. S af Distriktslæge Niels Christen H. og Othilie Frederikke Møller. Student 89 (I) priv dim. Med Eks S 96 laud. — Vikar. Konst Kand Kom Hosp i 9 Mdr. Assist Kbh Poliklin Afd for Nerve- og Øjensygd. Studerede Oftalmologi. Kand St Hans Hosp Sept 98 - Dec 99. I Wien Jan - Maj 1900. Kand Kom Hosp Maj 1900 - Febr 02. — Klin Assist Kom Hosp Afd VI Jan 02 - Sept 03. Assist Kbh Poliklin Øjenafd Aug 02 - Juli 03, Kom Hosp Klin for Øjensygd April 03 - Jan 12. Assist Univs Øjenklin April 04 - April 07. Studierejse (Tyskland, Østrig, Schweiz) Juli - Dec 11. — Prakt Kbh fra Juli 1900. Rsl Hæren Aug 03 - Juni 04. Privatklin Roskilde Juli 15. — Dr med 4 Juli 1900 (Studier over Musculus dilatator pupillæ). Specialistanerk (Oftalmologi) 18. —



Medl Best og Repræsentantsk i Foren af yngre Læger fra dens Stiftelse 04, Form April 06. Medl af Best i Kbh Lægeforen Nov 05. Medl Repræsentantskabet for Foren »Norden«.

Gift 26 Juli 05 i Hjørring med Kirsten Carlsen, f der 21 April 1883. D af Redaktør Vilhelm Heinrich Hans C. og Caroline Eleonora Lautherborn.

† **Heerup, Carl Christian** (tidl Heerup-Petersen, Nvf 9 Febr 20), f 16 Jan 1865 i Kbh. S af Hørkræmmer Lorentz Christian Petersen og Sophie Amalie Heerup. Student 83 (I) Mariboës Sk. Med Eks S 90 laud. — Konst Kand Fred Hosp Afd A Aug - Dec 90, Kand Vestre Hosp Jan - Maj 91. Konst Kand Fred Hosp Afd C Dec 91, Blegd Hosp Jan - April 92. Kand Kbh Amtssgh F Aug 92 - Maj 93. Assist Ladegaardens Sygeafd Febr - Maj 93. Kand Fred Hosp Juni 93 - Nov 94. Studierejse (Kvinde- og Børnesygd; Eppendorff og Hamburg) April 95. Assist Kbh Poliklin Børneafd Jan - Dec 96. Klin Assist Fred Hosp Afd C Juli 96 - Juni 98. Studierejse (Kvindesygd og Fødselshjælp; Dresden) Maj - Juni 99. Rsl Kbh Amtssgh F Aug 99 - Juli 02. — Skibslæge (D F D S) Maj - Juli 92. Prakt Frbg Juli 95. Afdelingslæge Frbg Poli-



klin med Afd April 05 - Marts 20. Privatklin April 08 - April 13. Skolelæge Okt 12. Værgeraadsmidl 12 - 22. Læge ved Kryolithmine- og Handelsselsk 16. Kommunelæge Frbg 28. — Død 30 Maj 34. — R* 4 Jan 22.

Gift 25 Maj 95 paa Höghult, Välinge Sogn, Skaane, med Agnes Caroline Krüger, f 6 Jan 1868 paa Gedsholm, Ekeby Sogn, Skaane. D af Patron Carl Gustaf Adolph K. og Caroline Marie Sørensen.

Heerup, Hjalmar, f 14 April 1886 i Frederiksværk. S af Direktør, Borgmester James H. og Nathalia Hansen. Student 04 (II) Frederiksborg. Med Eks V 11 haud I. — Rsl Garn Sgh Jan - Febr 12. Konst Distriktslæge Norderøerne og Sygehuslæge Klaksvig Marts 12 - Sept 13 og Aug 15. Prakt Farum Juni 14 - Sept 15. Turnus Kom Hosp (I og III) Okt 13 - Febr 15. Rsl Marinen 14, Hæren 15. Kand Blegd Hosp Febr - Maj 16. Surnum Kand Kom Hosp Afd I Marts - Juni 19, smtd friv Assist Røntgenklin der. 1' Rsl Nakskov Sgh Okt 20 - Juni 21. Embedslægeeksamen 16. — Fysikus Færøerne og Sygehuslæge Thorshavn Aug 16. Amtslæge Færøerne Okt 19. Overlæge Dron Alexandrines Hosp Febr 24. Amtslæge Odense 30. Overlæge Odense Sgh Afd C og Leder Diagnosestat Odense 30. — Specialistanerk (Kirurgi) 26. — Form Færøernes Lægekredsfören 18 - 30, derefter Æresmedl. Stifter af og Form for Føroya félag móti tuberklasjukú. Medl Byraadet Thorshavn 28 - 30. Form Udv til Centralisation af Tuberkulosearb i Odense og Assens Amter 32. — R* 23 Juni 21. Ø r K 2, 22. D M 29 April 30. D r K H 34.

Gift 28 Febr 12 i Ordrup med Helga Klelund Verdich, f 6 Nov 1888 i Tystofte. D af Grosserer Carl V. og Anna Vilhelmine Nielsen.

Heerup, Lorentz Christian (tidl Heerup-Petersen, Nvf 9 Febr 1920), f 2 April 1896 paa Frbg. S af Læge Carl Christian H. og Agnes Caroline Krüger. Student 13 (5,44) Frbg Gymn. Med Eks S 20 laud. — Vikar Kand Blegd Hosp Febr 21. 2' Rsl Amtssgh Skive Marts 21 - April 22. Kand Kbh Amtssgh F med Afd Maj - Aug 22, St Josephs Hosp gynækol Afd Sept 22 - Maj 23. Turnus Kom Hosp (II og V) Juni 23 - Maj 24. Kand Kbh Amtssgh F kir Afd Juni 24 - Sept 25. Kand Frbg Hosp Fødeafd Okt 25 - Marts 26. Prosektorassistent Frbg Hosp April 26 - Sept 27. Vikar Prosektorassistent Kom Hosp Okt 27. Kand Rigshosp Børneafd Nov 27 - Febr 28. Assist Rigshosp kir Poliklin Jan - Sept 28. Assist Prosektor Kom Hosp Okt 28 - Juni 35, tjenstgørende Sundby Hosp fra 33, Prosektor der fra Juli 35. — Prakt Frbg fra Okt 25. — Specialistanerk (Patol Anat og Vævsmikrosk) 33.



Gift 25 April 21 i Kbh med Gunild Engel, f 20 April 1897 i Chicago, U.S.A. D af Fabrikant Axel Siegfred William E. og Julie Amalie Kathrine Michelsen.

† **Heggum, Holger** Olu f 31 Marts 1877 i Kbh. S af Grosserer Carl Emil H. og Ingeborg Hedvig Munch. Student 95 (I) Slomanns Sk. Med Eks S 03 laud I. — Kand Balders Hosp Juli - Aug 03. Rsl Søværnet Marts 04, Garn Sgh Okt 04 - Marts 05. Kand Balders Hosp Maj 06 - Juni 08, St Josephs Hosp Nov 08 - April 09, Dr Louises Børnehosp Okt 09 - Marts 10. Assist Balders Hosp April 10 - Marts 11, Kom Hosp Filial paa St Johs Stift Marts 12 - Aug 13. Rsl militære Epidemihosp Nov 12 - Marts 13. — Prakt Kbh April 10. Korpslæge Søværnet Febr 15. Overlæge Jan 23. — Død 15 Juli 26. — R St Stan 3, Juli 09.



† **Heiberg, Andreas** Vilhelm, f 20 Maj 1889 i Kbh. S af Prof, Dr med Vilhelm H. og Anna Elise Margarethe Henningsen. Student 07 (II) Slomanns Sk. Med Eks S 14 laud. — Kand Frbg Hosp Afd C Juli 14, Aalborg Kom Hosp Aug - Dec 14. Rsl Frederikshavn Sgh Febr - Aug 15. Kand Blegd Hosp Okt - Dec 15. Turnus Kom Hosp (I og III) Jan - Dec 16. Konst Overlæge St Josephs Hosp Esbjerg Jan - Maj 17. I' Rsl Randers Amtssgh Nov 17 - Dec 20. — Indkaldt Rsl Hæren Dec 14. Vikar Jan - Maj 17 og Juni - Aug 17. Rsl Hald Krigsfangelejr Aug - Okt 17. Prakt Thisted Juli 21 - Dec 22, Vandel Nov 23. — Død der 27 Jan 27.



Gift 6 Nov 21 i Vang med Ina Monies, f 15 Marts 1892 i Kbh. D af Ingeniør Charles M. og Harriet Heyman.

Heiberg, Augusta Frederikke (f Andersen), f 8 Dec 04 i Kbh. D af Generalmajor Frederik Ferdinand A. og Emilie Schalburg. Student 23 (I) Zahles Sk. Med Eks S 30 laud. — Assist Sanat Davos Schweiz Jan - Marts 31. Kand Diakonissestift med Afd Maj - Sept 31, Kbh Amtssgh G med Afd Okt 31 - Sept 32. Vikar Rigshosp Fødeafd B Febr 33. Aman fra Marts 33. Surnum Kand Kom Hosp Øjenafd Nov - 15 Dec 34, Rigshosp Øjenafd Febr 35, Kom Hosp Øjenafd Marts 35. Kand Diakonissestift kir Afd Juli 35.



Gift 5 Juni 31 i Sønderborg med Læge Børge Heiberg.

Heiberg, Børge, f 6 Marts 05 i Kbh. S af Vicedadslæge, Dr med Povl H. og Elisabeth Bjørum. Student 23 (I) Metropolitan. Med Eks S 30 laud. — Vikar Kand Diakonissestift Juli - Sept 30. Skibslæge Ø K Okt - Dec 30. Kand Diakonissestift kir Afd Jan 31 - Jan 32. Vikar Febr - Marts 32. Assist Seruminst April 32 - Maj 34. Studierejse (Amsterdam, Bakteriologi) Maj 33 (Rask-Ørstedfonden). Turnus Kom Hosp (II og I) Juni 34 - Jan 35. Fast Kand Kom Hosp Febr 35. Friv Assist Seruminst fra Jan 35. 2' Assist Bispeb Hosp patol Inst Marts 36. Aman fra Jan 31. — Dr med 12 Sept 35 (Om Klassifikationen af Vibrio Cholerae og koleralignende Vibrioner).

Gift 5 Juni 31 i Sønderborg med Læge Augusta Frederikke Andersen.



† **Heiberg, Edvard** Lorentzen, f 15 Jan 1877 i Chicago. S af Provst Johan Alfred H. og Julie Magdalene Lorentzen. Student 95 (I) Odense. Med Eks S 03 laud. — Aman Okt 03 - April 06. Kand Oringe Sindssygehosp og Fred Hosp April 06 - Juli 07. Rsl Amtssgh Holstebro Sept 07 - Juli 08. Prakt der Juli 08. Jernbanelæge Marts 08. Leder Ringkøbing Amts Tuberkulosediagnosestation Juli 09. Form Plejebørns-Tilsynet Marts 09 - Jan 24. Medl Værgeraadet Jan 12 - April 23. Læge Wienerbørns-Transporterne 21 og 22. Prakt Langebæk Okt 29. — Død 4 Aug 31. — Ø r K O Aug 24.



Gift 2 Nov 04 i Kbh med Paula Kringelbach, f der 7 Marts 1880. D af Arkivar Georg Nicolaj K. og Olga Caroline Vilhelmine Sødring. Køkkenchef ved Wienerbørns-Transporterne. Ø r K 4 og Ø r K 2.

***Heiberg, Kristian** Axel, f 31 Jan 1880 i Vemmelev. S af Provst Gabriel Thomas Skat Rørdam H. og Johanne Christiane Müller. Student 97 (I) Roskilde. Med Eks V 05 laud. — I Tyskland Marts - Maj 05. Konst Kand Dr Louises Børnehosp Okt 05. Kand St Hans Hosp Nov 05 - Maj 06, Alm Hosp Juni 06 - Sept 07. Histolog Finseninst fra Sept 07. Kand Fred Hosp Okt 07 - Aug 08, klin Assist der (Afd A) Juli 08 - April 10. 2' Rsl Fred Hosp og Rigshosp Afd A Maj 10 - Okt 12. I Wien Sept 11. Konst Prosektor Øresundshosp Sept - Okt 13. 1' Assist Kbh Poliklin med Afd B Nov 13 - Okt 16. I Breslau og Berlin Juni 20. — Dr med 30 Juni 10 (Undersøgelser over Bugspytkirtlen). Privatdocent 10 - 11. Specialistanerk (Int Med, særlig Sukkersyge) 18, (Patol Anat og Vævsmikr) 33. — Prakt Kbh fra Sept 08. Konst



Kommunelæge Jan - Febr 14. — Form d Lægers Afholdsforen 11. Repræs D a d Lgf 15 - 17. Har udgivet Die Krankheit des Pancreas (14) og en Række andre videnskabelige Afhandlinger, navnlig om Pancreas.

Gift 31 Aug 11 med Margrethe Elisabeth Kayser, f 28 Marts 1886 i Skibet Sogn. D af Præst Karl Thorvald K. og Helfrid Cecilie Mibach.

† **Heiberg, Peter** Andreas, f 8 Jan 1864 i Aalborg. S af Sygehuslæge Emil Theodor H. og Johanne Henriette Jacoba Schmidt. Student 82 (I) Aalborg. Med Eks S 88 laud. — Lærer i Naturhistorie 88 - S 96. Arbejdede i Provinsarkivet i Kbh fra Marts 95, Assisterede der 17 April 97. — Død 1 Juli 26.

Gift 11 Dec 1900 med Marie Speyer, f 7 Sept 1868 i Aalborg. D af Købmand Ludvig S. og Cathrine Wibroe.

Heiberg, Peter Erik, f 9 Jan 1897 paa Frbg. S af Overlæge, Prof Dr Vilhelm H. og Anna Elise Margarethe Henningsen. Student 14 (5,04) Schneekloth's Sk. Med Eks V 23 haud I. — Sessionslæge Marts - April 23. Vikar April - Nov 23. Konst Kredslæge Langeland Dec 23 - Jan 24. Rsl Varde Sgh Marts 24 - Marts 26, Rudkøbing Sgh Juni 26 - Maj 28. Vikar Sygehuslæge Lyngby Juni - Juli og Okt 28, Hals Dec 28. Rsl Fredericia Sgh Jan - Sept 29. — Prakt Holstebro fra Okt 29.



Gift 7 Okt 26 i Oksbøl med Annelisbeth Kirketerp-Møller, f der 19 Nov 07. D af Læge R. J. K. M. og Julie Herschend.

Heiberg, Peter Rørdam, f 15 Aug 1886 i Vejlbj ved Middelfart. S af Provst Johan Alfred H. og Julie Magdalene Lorentzen. Student 04 (I) Metropolitansk. Med Eks S 11 haud I. — Kand St Josephs Hosp gynækol Afd Aug - Sept 11. Turnus Balders Hosp Febr - April 12, Sundby Hosp Maj - Okt 12, Kom Hosp Afd IV Nov 12 - Jan 13, sammes Afd III Febr - Marts 13. Læge Ivigtut April 13 - April 14. Kand Kom Hosp Afd III Maj 14, Rigshosp dermatol Afd Juni - Nov 14, Dr Louises Børnhosp Dec 14 - Marts 15. I Paris 22, 23. — Prakt Græsted April 15 - Nov 18. Form Sundhedskomm der 16. Prakt Stokkemærke Dec 18 - Febr 32. Form Sundhedskomm der 19. Prakt Espergerde fra Marts 32. Jernbanelæge Juli 32.



Gift 11 Juni 14 i Helsingør med Onni Theodora Emilie Nielsen, f 20 Aug 1893 i Kbh. D af Handelsfuldmægtig Theodor Martin N. og Hilda Emilie Haslund.

Heiberg, Povl, f 27 Juli 1868 i Sorø. S af Provst Gabriel Thomas Skat Rørdam H. og Johanne Christiane Müller. Student 86 (I) Sorø. Med Eks V 93 laud. — Kand Blegd Hosp Febr - April 94, St Hans Hosp Juli 94 - Marts 95, Kom Hosp April 95 - Nov 96. Studerede Nervesygdom og Bakteriologi Paris V 96 - 97. Kand Dr Louises Børnehosp Maj 97 - Febr 98. Rsl Kom Hosp Filial St Johs Stift Febr - Sept 98, Nov 98 - Aug 99 og Febr - Aug 1900. — Prakt Kbh fra Febr 98. Aman Dr med P D Kochs Privatklin 98 - 08. Visitation Kom Hosp Jan 02 - April 06. Kredslæge Kbh Maj 06 - Jan 21. Skolelæge Okt 11 - Aug 12. Vicestads-læge Juli 12. Sanitetslæge Febr 21. — Dr med 5 Okt 09 (Bidrag til Skarlagensfeberens Historie i Danmark). Specialistanerk (Nervesygdom) 21. — Medstifter Neurol Selsk 01. Medredaktør Ugeskrift for



Læger 04 - 07, Maanedsskrift for Sundhedspleje 08 - 14. Medl Best Selsk for Sundhedspleje i Danmark 10 og Direktionen Lægeforen Boliger 12 - 22. Medl Dansk Byplanslaboratoriums Plenarforsamling 23 (som Repræs for Dansk hygiejnisk Lægeforen). Deltog i Folkenes Forbunds Konference ang Omregningstabel ved Kostberegningen for større Grupper af Familier 32.

Gift 10 Juni 02 i Roskilde med Elisabeth Björum (tidl Jensen), f 5 April 1876 i Frederikshaab. D af Pastor Peter Christian J. og Ide Nina Elisabeth Knuthsen.

Heiberg, S v e n d, f 29 Sept 03 i Fredericia. S af Lektor Kristian Sarøe og Henriette Heiberg. Student 21 (mg) Randers. Med Eks S 28 laud. — Vikar Sønderborg Amtssgh Juli - Aug 28.



Friv Assist Rigshosp Tandklin Nov 28. Vikar Hjørring Amtssgh Dec 28. Rsl Sønderborg Amtssgh Jan 29 - April 30. Assist Dr med Schousboe Odense og St Josephs Hosp der otol Afd Maj 30 - April 31. Turnus Bispeb Hosp Juni 31 - Maj 32. Kand Rigshosp Øreafd Juni - Okt 32, 3' Assist der Nov 32 - Aug 33, klin Assist der Sept 33 - 15 Okt 34, 2' Rsl der 16 Okt 34. — Prakt Kbh (Otolog) fra April 36. — Specialistanerk (Otolaryngologi) 34.

Heide-Jørgensen, Henning, f 23 Aug 06 i Kbh. S af Dommer Gustav H.-J. og Emmy Nielsen. Student 24 (I) Th Langs Sk.



Med Eks S 31 laud. — Kand Svendborg Sgh Juli 31 - Aug 33. Studierejse (Berlin) Okt 32. Kand Sundby Hosp kir Afd Sept - Nov 33, fast Kand der Dec 33 - Sept 34, konst 2' Reservekirurg der Nov - Dec 34. Kand Blegd Hosp Okt 34, Kom Hosp Afd IV Maj 35, Ortopæd Hosp, Kbh Sept 35. 1' Rsl Amtssgh Svendborg April 36. — Repræs F a y L.

Gift (b v) 24 Marts 34 paa Frbg med Helene Ingeborg Marie Trommer, f 20 Okt 09 i Ringsted. D af Dyr-læge Knud T. og Amalie Jensen.

Heidemann, Harry, f 19 Juni 1899 i Aalborg. S af Konsul, Direktør Jean Holger Petrus Louis H. og Christiane Andersen. Student 18 (5,75) Aalborg. Med Eks V 25 laud. — Kand Folkekurant ved



Hald Marts - Nov 25. Vikar St Josephs Hosp Dec 25 - Jan 26. Vikariater Febr - April 26. Vikar Frbg Hosp Maj - Juni 26. Kand Kbh Amtssgh F kir Afd Juli 26 - Juni 27, med Afd der Juli 27 - Juli 28, Gamles By Aug 28 - Maj 29, Rigshosp dermatol Afd Juli 29 - Febr 30. Det følgende Aar beskæft med Undersøgelse af Leddegigtens Forekomst i et dansk Amt. Assist Sgk Massageklin Vendersg Marts 30 - Febr 32. Konst Chef Kom Hosp Massageklin Sept 30 - Marts 32. Assist Bispeb Hosp Massageklin Febr 32 - Febr 34. — Prakt Kbh fra Jan 26. — Specialistanerk (Fysiurgi) 33.

Gift 27 Marts 25 i Aalborg med Jenny Berthelsen, f 6 Maj 1899 paa Skalborggaard ved Aalborg. D af Folketingsmand, Proprietær Jens B. og Ida Faaborg.

† Heilbuth, Clara Josepha, f 10 Dec 1862 i Kbh. D af Grosserer William H. og Emilie Magnus. Student 93 (I) Mariboës Sk. Med Eks V 01 haud I. — Konst Kand Kom Hosp Afd III Juli - Okt 01, Fred Hosp Afd B Dec 01 - Febr 02, Blegd Hosp Juni 02. Kand St Hans Hosp Maj 03 - April 04, Balders Hosp Maj - Dec 04. Turnus Oringe Sindssygehosp og Fred Hosp Jan 05 - Marts 06. Vikar Dr Louises Børnehosp Aug - Sept 09. Kand Øresundshosp April - Okt 11. Assistent Kbh Poliklin med Afd Febr 01 - Maj 02, Afd for Nervesygdom Juni - Nov 04, Prof Slomanns Klin Okt 06 - April 09. I Sverige Juli - Aug 02, Tyskland og Italien Maj - Juli 06, England Sept - Nov 09 — Prakt Kbh Okt 01 - S 18. — Død 29 Maj 33.

Heilskov, Christian Nicolai Johan, f 1 Marts 1879 i Nørre Tranders Sogn. S af Gaardejer Søren H. og Johanne Larsen. Student 99 (I) Aalborg. Med Eks V 07 haud I. — Kand St Josephs Hosp kir Afd Jan - Nov 07, otol Afd Dec 07 - Maj 08, samtidig friv Assistent Fred Hosp otol Poliklin. Aman Maj - Okt 08. Skibslæge ØK Okt 08 - Jan 09. Kand Blegd Hosp April - Aug 09, Kom Hosp Afd VI Sept - Dec 09, Aarhus Kom Hosp Dec 09 - Okt 10, St Josephs Hosp otol Afd Okt 10 - Okt 12, Rigshosp otol Afd Dec 10 - Aug 11, klin Assistent Aug 11 - Okt 12. I Wien (Otologi) Okt 12 og Okt 24. Specialistanerk (Oto-laryngologi) 18. Vikar. — Prakt som Otolog Aalborg fra Nov 12. Otolog Kamillianer Klin. Otolog Statsbanerne April 13. Indkaldt Rsl Hæren fire Gange 15 - 18. — Medl Best Aalborg Lkf 20 - 28.



Gift 8 Febr 16 i Aalborg med Anna Johanne Krebs Guldbek, f der 28 Jan 1890. D af Husejer Niels Christian G. og Karoline Amalie Krebs.

Hein, Estrid (f Hansen), f 29 Juli 1873 paa Øregaard ved Kbh. D af Højesteretssagfører Octavius Thomas H. og Ida Antoinette Wulff. Student 90 (I) priv dim. Med Eks S 96 laud. — I Udlandet 3 Mdr. Kand Fred Hosp 3 Mdr, Middelfart Sindssygehosp 4 Mdr S 98. Studerede Oftalmologi. Assistent Kbh Poliklin Øjenafd Aug 01 - Juli 02. Kand Fred Hosp Juni 02 - Maj 03. I Udlandet Okt 03 - Marts 05. Specialistanerk (Oftalmologi) 18. — Prakt Kbh fra Jan 98. Privatklin Febr 06. Form Kbh Kreds Dansk Kvinde-samf April 09. Medl Best Blindeinst Jan 14, den skandinav Familierets-komm Jan 15. Danmarks Repræs Folkeforbundets perm raadgivende Udvalg til Bekæmp af Handel med Kvinder og Børn 22. Medl Sterilisations-komm, af Direkt Landsforen til Kræftens Bekæmp.

Gift (b v) 21 Sept 96 i Kbh med Ingeniør Hjalmar Hein, f der 5 Jan 1871, † der 11 Nov 22. S af Kreditforeningsdirektør Adolph Frederik Christian H. og Laura Henriette Jensen.

Hein, Jens, f 16 Maj 05 i Gentofte. S af Kunstmaler Einar H. og Betty Elisabeth Caroline Mathilde Jacobsen. Student 24 St Jørgens Gymn. Med Eks V 32 laud. — Aman og Vikar Marts - Dec 32. Vikar Radiumstat Juni 32, Finseninst med Afd Juli - Dec 32. 2' Rsl Nakskov Sgh Jan - Febr 33. 1' Rsl Tønder Sgh Marts 33 - Okt 34. Kand Militærhosp med Afd Nov 34 - Aug 35. Rsl Hillerød Sgh Sept 35. Gentagne Vikariater.



Gift 12 April 33 i Tønder med Jenny Marie Froberg (tidl gift med Ingeniør P. Thymann), f 19 Marts 06 i Randers. D af Grosserer Jens Rasmus Froberg og Metty Kirstine Froberg.

Heine, Axel Joseph, f 21 April 1870 i Kbh. S af Overretssagfører Nathan H. og Mathilde Henriette Trier. Student 88 (II) Hauchs Sk. Med Eks V 96 haud I. — Konst Kand Kom Hosp Juni 96 - April 97. Assist Kbh Poliklin April 96 - April 97. Kand St Johs Stift S 99. Vikar. Studierejse (Fordøjelsessyg) Aug 97 - Aug 98 og gentagne Gange senere. Specialist-anerk (Mave- og Tarmsyg) 18. — Prakt Kbh fra E 98. Lærer Massageuddannelsen Kom Hosp 99 - 15. Medl Best Kunstindustrimuseet 13. Vikar Læge det kgl Teater 02 - 15, fast ansat 1 April 15. Læge DFDS 15. — R* 2 Dec 25.



Gift I: 21 April 97 i Fredensborg med Johanne Ingeborg Poulsen, f 25 Aug 1873 i Kbh. D af kgl Skuespiller Olaf Rye P. og Emilie Bryde. Skilt. — II: 17 Dec 04 i Kbh med Kunstmalerinde Astrid Engel, f der 24 Marts 1869, † 23 Okt 05. D af Kontorchef, Justitsraad Ludvig Christian E. og Helga Ragnhild Schythe. — III: 4 April 11 i Kbh med Anna-Victoria Lohmann, f der 15 April 1878. D af Bankbestyrer Carl Friedrich L. og Vilhelmine Munkeboe.

Heinild, Svend Ove, f 18 Maj 07 i Vørslev (Holbæk Amt). S af Gaardejer Jørgen Andreas H. og Anna Kirstine Jepsen. Student 25 (7,14) Roskilde. Med Eks S 32 laud. — Vikar Juli 32. Kand Rudkøbing Sgh Sept 32 - Febr 33. 2' Rsl Boserup Sanat Marts 33 - Febr 34. Rsl St Elisabeths Hosp Holbæk Marts 34 - Maj 35. Vikar Kand Kbh Amtsgk kir Afd Juni 35, Turnus der Sept 35. Fast Kand Bispeb Hosp med Afd C Febr 36.



Gift 2 Juni 33 i Kbh med Gyrithe Vera Dahl, f 1 Maj 08 paa Frb. D af cand mag Frederik Viggo D. og Dagmar Jenny Lund.

† **Heintzelmann**, Frederik Ludvig, f 6 Jan 1877 i Byrum, Læsø. S af Skibsfører Frederik Ludvig H. og Christiane Margrethe Poulsen. Student 97 (I) Aalborg. Med Eks S 04 haud I. — Turnus Øresundshosp med Afd Jan - Juli 12, St Josephs Hosp kir Afd Aug - Dec 12, Kom Hosp Afd IV Jan - Marts 13, Rigshosp dermatol Afd April - Sept 13. Surnum Assist Kbh Poliklin dermatol Afd Maj 12 - Sept 13. I Paris (Dermatologi) Sept - Dec 13. Specialistanerk (Dermato-venerologi) 18. — Prakt Nors Febr 05, Kommune-læge der. Prakt Kibæk Juli 06 - Dec 11, Aalborg Jan 14 som Dermatolog. — Død der 30 Marts 32.

Gift 8 Nov 07 i Brabrand med Sophie Jakoba Caroline Schousboe, f 23 Aug 1878 paa Revsinggaard ved Gjesten. D af Partikulier Gustav Adolf S. og Hermantine Høyer.

Heise, Engel Regine A g n e t e, f 14 Juli 1888 i Viborg. D af Overrets-sagfører Christian Frederik Reginald H. og Engel Magdalene Henriette Bruun. Student 08 (I) Viborg. Med Eks S 19 laud. — Rsl Odense St Josephs Hosp Afd A Sept 19 - Marts 20. Friv Assist Odense St Josephs Hosp og Odense Amtssgh Røntgenafd Okt 19 - Marts 20. Turnus Aarhus Kom Hosp April 20 - Marts 21. Kand Kom Hosp Afd IV April - Juni 21. Assist St Josephs Hosp Odense Røntgenafd Juli - Okt 21 og Jan 22 - Jan 23. Læge Viborg Sgh Røntgenafd Febr - 23 - Aug 25. Konst 2' Rsl Viborg Sindssygehosp April - Juni 23. Studierejse (Paris, Radiologi) April 25. Friv Assist Aarhus Kom Hosp radiol Afd Maj - Sept 25. Studierejse (Stockholm, Radiologi) Nov 25 - Jan 26. Friv Assist Finseninst Afd D Juli - Aug 26. Vikar Chef Odense Sgh Røntgenafd Sept - Okt 21, 22 og 23, Okt 25, Marts - April og Sept - Okt 26, Aarhus Kom Hosp radiol Afd Juli 25, Diakonissestift Røntgenafd Juli 33, Juli og Okt 34. — Prakt (Røntgenolog) Kbh fra Nov 26. — Specialistanerk (Radiologi) 25. — Form og korresp Sekretær kvindelige Lægers internat Foren dansk Afd fra 29.



***Heise**, Kai Arnold, f 1 Dec 1873 i Viborg. S af Rektor Carl Arnold Leopold H. og Kaja Marie Otilie Dichmann. Student 91 (I) Roskilde. Med Eks V 99 laud. — Vikar. Rsl Amtssgh Viborg Okt 99 - Marts 01. Konst Kand Blegd Hosp April - Juni 01. Kand Kbh Amtssgh F Juli 01 - Okt 02 Middelfart Sindssygehosp Nov 02 - Jan 03, Fred Hosp Febr 03 - Jan 04. — Prakt Køge Marts - Sept 04, Sorring ved Toustrup Okt 04, Aabyhøj fra Dec 23.

Gift 18 Nov 04 i Bærum ved Kristiania med Marie Vilhelmine Obel, f 29 Sept 1877 i Sandviken. D af Grosserer Frantz Otto O. og Anna Marie Krogbæk.

Hellborn, Kai, f 2 Jan 1879 i Kbh. S af Arkitekt Fritz Christian H. og Karen Kirstine Petersen. Student 96 (I) Metropolitansk. Med Eks V 04 laud. — Konst Kand Aarhus Sindssygehosp April - Maj 04, Diakonissestift Juni - Sept 04, Juni - Sept 05 og April 06 - Okt 07, Frbg Hosp Okt 05 - Jan 06. Kand Middelfart Sindssygehosp Nov 07 - Jan 08, Fred Hosp Febr 08 - Febr 09. — Prakt Mesinge Marts 09, Roskilde fra Marts 21.



Gift 26 Juni 09 i Kbh med Johanne Elisabeth Jensen, f 13 Nov 1880 i Helsingør. D af Justitsraad, Prokurator Johan Caspar J. og Elisabeth Tuxværd.

Helmar, Jens Peter Frode, f 24 Jan 1883 i Aarhus. S af Sygehusforvalter, Krigsassessor Christen H. og Josephine Caroline Schou. Student 03 (II) Odense. Med Eks V 16 haud I. — Kand St Hans Hosp Febr - Marts 16. 2' Rsl Vordingborg Sindssygehosp April 16 - Juli 17. 1' Rsl Viborg Sindssygehosp Aug 17 - April 19. Turnus Bispeb Hosp Afd C Maj - Okt 19, Sundby Hosp Nov 19 - April 20. Kand Aarhus Kom Hosp Afd A Juni - Aug 20, Middelfart Sindssygehosp Sept 20 - Aug 21, 2' Rsl der Sept - Okt 21. 1' Rsl Sindssygehosp ved Nykøbing S Nov 21 - Marts 22, Afdelingslæge der April 22. — Anstaltslæge Aandssvageanst Rødbygaard fra Sept 29.



Gift I: 23 Juni 16 i Ordrup med Anna Barding, f 25 April 1892 i Kbh, † 24 Dec 18. D af Fabrikant Johannes B. og Hustru Petrea. — II: (b v) 18 Marts 22 paa Frbg med Karen Maria Rant, f 7 Nov 1894 i Tucuman, Argentina. D af Trafikchef Kristian R. og Annie Causse.

Helms, Jagtvar Rudolf, f 21 Aug 1888 i Varde. S af Direktør Rudolf Henrik Rasmus Toxen H. og Anna Mary Caroline Buhl. Student 06 (I) Schneekloths Sk. Med Eks V 15 haud I. — Rsl Assens Sgh Sept 15 - Marts 16. Surnum Kand Righosp Fødeafd B Dec 17. Studierejse (Frankrig) Sept 21. — Vikar Febr - Aug 15. Konst Kredslæge i 4 Mdr F 16. Prakt Taulov Aug 16, Vinderup Jan 18, Frederikshavn Marts - Maj 22, Hadsten fra Aug 22. Jernbanelæge.



Gift 20 Okt 16 i Søllerød med Hjørdis Olafsen, f 8 Marts 1895 paa Frbg. D af Postmester William Christian O. og Hustru Alfrida.

Helms, Otto, f 6 Maj 1866 i Horsens. S af Apoteker Jacob H. og Marie Kirstine Bang. Student 83 (I) Horsens. Med Eks V 90 laud. — Læge Kryolit-



brud Ivigtut April 90 - Juni 91. Kand Fred Hosp Juli - Aug 91 og Okt 91 - Maj 92, Blegd Hosp Okt - Dec 92 og Dec 93 - Jan 94. Kortere Vikariater 91 - 92. Læge Arsuk Grønland April - Okt 93. Gentagne Studierejser (Tuberkulose; Sanatoriebehandling). Specialistanerk (Lungtuberkulose) 18. — Prakt Haslev Febr 94 - Dec 07. Læge Nationalforeningens Sanat der Nov 03 - Dec 07. Overlæge Nakkebølle Sanat fra April 08. — Form Aastrup Sogneraad 13 - 17, f Best Tuberkulosehjem Faaborg fra 16, f Banken for Faaborg og Omegn 16-21, f Sydfyns nye Diskontobank fra 24. — Form Fyns Stifts med Selsk 21 - 30, Medl Best Dansk med Selsk 21 - 30. Form Foren af danske Brystsygelæger 22 - 28, Dansk Tuberkuloselægeselsk 31 - 34. Æresmedl Fyns Stifts med Selsk 31. — Medl D a d L Overvoldgiftsret fra 26. — Redakt Dansk ornitholog Forens Tidsskrift 06 - 20. Form Dansk ornitholog Foren fra 29. Korresp Medl kgl ungar ornitholog Inst, American ornitholog Union. Deutsche ornitholog Ges, British ornitholog Union.

Gift 19 Jan 94 i Kbh med Marianne Karoline Meyer, f 20 Juli 1864 paa Børglumkloster. D af Landmand Theodor Georg M. og Johanne Schibsbj.

Helms, T a g e, f 12 Febr 1898 i Haslev. S af Overlæge Otto H. og Marianne Karoline Meyer. Student 17 Herlufsholm. Med Eks V 27 laud. — Kand Statshosp Sønderborg kir Afd April 27 - Febr 28. 2' Rsl Faaborg Sgh Marts - Sept 28, 1' Rsl der Okt 28 - Nov 29. Turnus Bispeb Hosp (B og D) Dec 29 - Nov 30. Videnskabelig Assist Finseninst Labor Dec 30 - Sept 32, Rsl med Afd der Okt 32 - Marts 33. 2' Rsl Øresundshosp med Afd April 33 - Marts 35. 1' Rsl Vejle-fjord Sanat April 35. — Dr med 6 Juni 35 (Universelle Kulbuelysbades Indvirkning paa experimentel Marsvinetuberkulose). Specialistautor (Lungtuberkulose) 35.



Gift 27 Maj 28 i Stubbekøbing med Gudrun (G u l l e) Boas, f der 14 Nov 05. D af Købm Christoffer Ole Christian B. og Helga Wulff.

Helms, W a l t e r, f 17 Maj 02 i Aaby (Aarhus Amt). S af Oberstløjtn Jacob Bang H. og Eliza Erikka Kirketerp. Student 21 (I) St Jørgens Gymn. Med Eks V 29 laud. — Vikar Febr - April 29. Rsl Marinen Maj 29 - April 30, Sønderborg Amtssgh Maj 30 - April 31. Kand Aalborg Amtssgh med Afd Maj 31 - Jan 32. — Prakt Vinderup fra Febr 32. Jernbanelæge Juli 32.



Gift (b v) 5 Marts 32 i Aalborg med Ragnhild Nielsen, tidl gift med Tømremester Eigil Færch, f 4 Dec 1900 i Nørre Tranders. D af Sagfører Niels Julius Søren August N. og Ingeborg Louise Matilde Hjorth.

Hels, Robert Jacob (tidl Jensen, Nvf Maj 24), f 2 April 1901 i Kbh. S af Slagter Robert Peter Jensen og Ane Kirstine Hansen Student 20 (7,48) Øregaard Gymn. Med Eks S 27 laud. — Vikar Kand St Elisabeth Hosp kir og med Afd Juli - Aug 27. Kand Finseninst kir Afd Sept 27 - Febr 28. Vikar Marts 28. Kand St Elisabeth Hosp kir Afd April - Sept 28. Friv Assist Frbg Hosp Røntgenklin Okt - Nov 28. Rsl Maribo Sgh Dec 28 - Juni 30. Turnus Rigshosp (B og D) Juli 30 - Juni 31. Vikar Assist med Poliklin der og Arbejderforsikringsraadet Juli - 15 Aug 31. Vikar Sept 31. — Prakt Kbh Juli 30, N Alslev fra Okt 31.



Gift 23 Nov 28 i Kbh med Elise Sigrid Wielandt Jensen, f 21 Okt 03 i Vanløse pr Stenmagle. D af Møller

Carl Henrik J. og Marie Helene Wielandt.

Helsted, Alfred Theodor, f 1 Jan 1870 i Kbh. S af Husejer Niels Peter H. og Elisabeth Beate Weber. Student 88 (I) Metropolitansk. Med Eks S 95 laud. — Konst Kand Kom Hosp Dec 95 - Maj 96, Alm Hosp Juni - Juli 96. Kand Alm Hosp Aug 96 - Jan 97, Diakonissestift Febr 97 - Maj 99, Kom Hosp Juli 99 - Maj 01. Gentagne Vikariater, derunder konst som Distriktslæge. Konst Assist Univs bakt Labor (6 Mdr). Rsl Kbh Amtssgh F Juli 02 - Marts 06. Fast Kand Fødselsstift April - Nov 06, klin Assist der Dec 06 - Okt 07. Reservekirurg Kom Hosp Afd I Maj 08 - Maj 13. Prosector chirurgiæ Nov 12 - Sept 14. Censor (Kirurgi) med Eks Maj 14. Gentagne Studierejser. — Dr med 5 Dec 05 (Bidrag til Læren om Dødsarsag ved Forbrænding); Specialistanerk (Kirurgi, Gynækologi) 18. — Chef Kom Hosp kir



Poliklin Sept 13 - Okt 14. Overlæge Kbh Amtssgh F Okt 14, Kbh Amtssgh G kir Afd fra Jan 27.

Gift 5 Juni 13 i Kbh med Dr med Eli Møller.

Helsted, Kai, f 31 Dec 1891 paa Frbg. S af Kontorchef Frantz Siger Hagen H. og Augusta Funck. Student 10 (6,36) Metropolitansk. Med Eks S 17 laud. — Rsl Hæren Okt 17 - Okt 18. Kand Øresundshosp med Afd Dec 18 - Juni 19, Rigshosp Fødeafd A Aug - Sept 19, dettes Afd D Dec 19, dermatolog Afd Aug - Okt 20. Turnus Kom Hosp (III og I) Nov 20 - Aug 21. — Aman Nov 19 og Jan - Juni 20. Prakt Rønne Sept 21. Læge Rønne Tuberkulosehosp Okt 21, Bornholms Tuberkulosestat Juli 29, Bornholms Tuberkulosediagnosestat Dec 32. Fast Sessionslæge April 24. Skolelæge Jan 33. Overlæge Hjørring Amts Tuberkulosehosp og Tubstationer fra April 36. — Studierejser (Sverige, Norge, Tyskland, Czekoslovakiet, Østrig, Italien, Schweiz, Frankrig) 30, 31, 32, 33. — Specialistautor (Lungetub) 35.



Gift 8 Maj 15 paa Frbg med Helvig Valborg Heskier Suhr Schouboe, f 14 Jan 1894 paa Frbg. D af Godsejer Jens Theodor Suhr S. og Dagmar Jørgia Hermanda Heskier.

Helweg, Harald Krog, f 27 Juli 1880 paa Aarhus Sindssygehosp. S af Overlæge, Dr med Hans Kristian Saxtorph H. og Marie Augusta Krog. Student 99 (I) Odense. Med Eks S 06 laud. — Kand Diakonissestift Nov 06 - April 07, Odense Amtssgh Maj - Juli 07 og Dec 07 - Jan 08, Øresunds Hosp Sept - Nov 07. Assist Amtssgh Nykøbing F Febr - April 08, Blegd Hosp Maj - Juli 08, Frbg Hosp Aug 08 - Marts 09. Rsl Hæren April 09 - Marts 11 og Maj 15 - April 17. Assist Odense St Josephs Hosp Juli 10 - Juni 15. — Prakt Odense fra April 09.



Gift 3 Juni 10 i Odense med Anne Marie Petersen, f der 20 Juni 1883. D af Overlæge Niels P. og Elise Delbanco.

Helweg, Hjalmar, f 11 Febr 1886 i Neenah, Wisconsin, U S A. S af Sognepræst Thorvald H. og Ane Catrine Pedersen. Student 04 (I) Borgerdydsk p V. Med Eks S 11 laud. — Kand Middelfart Sindssygehosp Okt 11 - Okt 12. Turnus Rigshosp (B og D) Nov 12 - Okt 13. Rsl St Hans Hosp Nov 13 - Sept 15, Nykøbing Sindssygehosp Okt 15 - Okt 17, St Hans Hosp Nov 17 - Jan 19. — Overlæge Vordingborg Sindssygehosp fra Febr 19. Privatklin 21 - 35. Tilsynsførende Plejeanst Sakskøbing Okt 33. — Univs Guldmed 13 (Psykiatriens Udvikling i Danmark med særligt Henblik paa Harald Selmers Livsværk). Specialistanerk (Psykiatri) 18. Dr med honoris causa 29. — Medl Best Foren »Broen«, Medl følgende Kommissioner: Til Udvidelse af St Hans Hosp, til Udarb af Sindssygelov 27, til Omordning af Retslægeraadet 32.



Medl af Fængselsnævnet 33, af Retslægeraadet Maj 35. — Har udgivet en Række Bøger om psykologiske og psykiatriske Emner.

Gift 28 Jan 14 i Idestrup med Gudrun Marie Caroline Redsted, f 16 Aug 1887 i Nykøbing Mors. D af Fiskerikontrollør Johan Frederik Sommer Pulz R. og Emma Magdalene Bendix.

Helweg, Johannes Spur, f 25 Maj 1881 i Hornborg ved Horsens. S af Valgmenighedspræst Axel Heinrich Saxtorph H. og Talitha Hostrup Spur. Student 1900 (I) Schneekloths Sk. Med Eks S 10 laud I. — Vikar. Kand Balders Hosp Okt - Nov 10. Rsl Hæren Sept - Okt 10. Kand Alm Hosp Jan - Aug 11, Rigshosp dermatol Afd Sept 11 - Febr 12. Rsl Garn Sgh Marts - Maj 12. Assist Finseninst med Afd Juni - Aug 12. Vikar. Turnus Balders og Sundby Hosp Sept 12 - Aug 13. Assist Rigshosp Massageklin April 13 - Marts 15. — Dr med 21 Okt 20 (Om Ichias). Specialistanerk (Mekano-Fysioterapi) 18. Privatdocent 22. — Prakt Kbh som Fysiurg fra Okt 13. Vikar Kom Hosp og Bispeb Hosp fysiurg Klin Juni - Aug 15. Chef Rigshosp Massageklin Sept 15. Konst Chef dettes Badeklin Nov 15. Chef dette Hosp Bade- og Massageklin Febr 16. Medl D a d L's Massageudv 18.

Gift I: (b v) 28 Juli 06 med Anne Ulrikke Elise Thielemann Fribert, f 29 Nov 1879 i Tranebjerg. D af Fabrikant Lorentz Peter F. og Nannette

Thielemann. Skilt 22. — II: (b v) 27 Jan 23 i Kbh med Anna Margrethe Manniche, f der 3 Marts 1889. D af Lærer Lauritz Rasmus M. og Hustru Christine.

† Helweg, Tyge, f 12 Dec 06 i Kbh. S af Direktør Regner H. og Henriette Susanne Lorenzen. Student S 24 (7,33) Frbg Gymn. Med Eks V 31 laud. — Kand Diakonissestift kir Afd Febr 32, Filadelfia Aug 32, Rigshosp Øjenafd Marts 33. Turnus Kom Hosp (II og V) Dec 33. — Død 17 Maj 34.

Helweg-Larsen, Per, f 3 April 05 i Lerup, Hjørring Amt. S af Provst Povl H.-L. og Astrid Heiberg. Student 25 (I) Østersøgades Gymn. Med Eks S 34 laud. — Rsl »Gl Skovridergaard« Juli - Aug 34. Vikar Kand Øresundshosp med og Tub Afd Okt 34. Assist Seruminst Nov 34. Kand Blegd Hosp Filial Dec 35.



Gift 25 Okt 35 med Ellen Grüner. D af Forstander, Kammerjunker Fr. G. og Hustru, f Heiberg.

Hempel, Jørgen Christian, f 12 Marts 1860 i Odense. S af Landinspekt Chr. H. og Ulrikke Berg. Student 79 (II) priv dim. Med Eks S 86 laud. — Kand St Johs Stift Sept - Nov 86, Kom Hosp Febr 87 - Nov 88. — Prakt Kolding Jan 89. Jernbanelæge April 1900 - 07. Byrådsmedl 06 - 13. Distriktslæge Kolding 10 Okt 06. Kredslæge der April 15 - Marts 28. Embedslægeeksamen Nov 16. Læge St Jørgens Hosp 06 - 28, Alderdomshjemmet 10 - 28. Værgeraadsmidl. Privat Korinth Fyn fra April 28. — R* 13 Marts 25.



Gift 15 Aug 89 i Slagelse med Johanne Frederikke Clausen, f 13 Marts 1862 i Stenlille. D af Præst Johannes Carl Emil C. og Sofie Magdalene Petersen.

Hempel, Simon Christian Søren, f 9 Maj 1890 i Kolding. S af Kredslæge Jørgen Christian H. og Johanne Frederikke Clausen. Student 08 (I) Vejle. Med Eks V 17 laud. — Kand Odense Sgh kir Afd April - Juni 17. Rsl Hæren Juli 17 - Okt 18. Kand Diakonissestift Okt 17, St Hans Hosp Maj - Sept 18. Assist Prof Rovsings Privatklin Nov 18 - Maj 19. Konst Kredslæge Kolding Juni - Aug 19. Kand Rigshosp Fødeafd B Okt 19. Turnus Bispeb Hosp Afd C og Sundby Hosp Nov 19 - Okt 20. Kand Kom Hosp Afd IV Nov 20 - Jan 21. l' Rsl Amtssgh Kolding April 21 - Marts 26. Assist Samf for Vanføre April - Juni 26. — Overlæge Stege Sgh fra Juli 26. — Specialistanerk (Kirurgi) 25.



Gift 26 Jan 27 i Keldby med Anna Judith Borgström, Enke efter Godsejer Konow Bojsen, f 2 Jan 1897 i Karlstad, Sverige. D af Skibsmægler A. H. B. og Olga Esping.

Hempel-Jørgensen, Eiler, f 22 Juli 1889 i Odense. S af Kaptajn Eigil Vilhelm Valdemar Jørgensen og Johanne Sophie Hempel. Student 07 (Udm) Odense. Med Eks V 15 laud. — Skibslæge (D F D S) Marts - Juni 15. Militærlæge Juli 15 - Okt 16. Kand St Hans Hosp Nov 15, konst Rsl der Dec 15 - Maj 16 og Aug - Nov 16. Kand Odense Sgh kir Afd Dec 16 - Febr 17, Righosp Afd B Marts - Juni 17. Inspekt Fangelejre Rusland Juli - Aug 17. Rsl Garn Sgh med Service Dec 17 - Febr 18. Kand Kom Hosp Afd IV Marts - Juni 18, Aarhus Kom Hosp kir Afd Aug - Okt 18. Rsl Næstved Amtssgh Nov 18 - Marts 20. Vikar Maj - Okt 20. Rsl Julemærkesanat Kolding Nov 20 - Febr 21. Ekstraord Turnusbevis. — Prakt Nexø fra April 21. Sygehuslæge der Okt 21. Samtidig Læge Snogebæk Sanat til dets Nedlæggelse 27. Embedslægeeks 29. — Form Bornholms Lkf 25 - 29 og fra 34, Medl Landsudv fra dets Oprettelse. — M T f d Krhf 20 Sept 19. Ø r K 15 Dec 21.



Gift 28 April 20 i Horsens med Rigmor Hansen, f 25 Dec 1890 i Dover. D af Købmand Hans Jørgen Lambert H. og Laura Jensine Thomsen.

Hempel-Jørgensen, Johannes, f 4 Nov 1892 i Odense. S af Kaptajn Eigil Vilhelm Valdemar Jørgensen og Johanne Sophie Hempel. Student 09 (I) Odense. Med Eks S 16 laud. — Rsl kom Sgh og Garn Sgh Slagelse Aug 16 - Juni 17. I Sibirien som Sekretær det danske Gesandtskab i Petrograd Aug 17 - Juni 19. Rsl Næstved Sgh Nov 19 - Jan 20. Turnus Righosp (B og C) Marts 20 - Febr 21. I Paris (Neurologi, Kirurgi) Marts - Juli 21. Militærlæge Nederlandske Indien (Java og Sumatra) Marts 22 - Marts 25. — Forskellige Vikariater. Prakt Sønderborg fra Maj 25. Korpslæge Hæren Juni 25, Overlæge April 27. — M T f d Krhf, 19. Ø r K, 19.



Gift 3 Dec 21 i Gørding med Maria Koed, f der 1 Juni 1897. D af Mejeribestyrer Ivar Sørensen K. og Ernestine Paich.

Hempel-Jørgensen, Preben Søren, f 13 Dec 1890 i Odense. S af Kaptajn Eigil Vilhelm Valdemar J. og Johanne Sophie Hempel. Dyrslægeeks 16. Assist Veterinærsk dyrefysiol Labor Marts - Aug 16. Korpsfører Kongens Livjægerkorps 14. Sekondløjtnant 17. Student 17 (4,77) priv dim. Med Eks V 22 præceteris. — Vikar Kand Righosp Afd B Juli - Aug 20, Afd C Juli - Aug 21. Kand Odense Sgh kir Afd Febr - Dec 22. Vikar Sept 22. Aman Febr - April 23. Kand St Lucas Stift April 23 - Maj 24. Studierejse Wien Juni - Aug 24. Turnus Kom Hosp (II og V) Okt 24 - Sept 25. Kand Dr Louises Børnehosp Dec 25 - Sept 26, Kom Hosp Afd IV Okt - Dec 27. — Prakt Kbh fra 24. — Form Veterinær med Foren 14 - 16. I Best F a y L 22 - 30. Repræs D a d L fra 25. I Lægeforen Bureaus Tilsynskomm 26 - 36.



Gift 6 Juni 19 i Kbh med cand phil Elisabeth Jørgensen, f 7 Aug 1896 i Vigerslev. D af Proprietær Poul J. og Marie Hansen.

Hendil, Ole, f 5 Maj 05 paa Frbg. S af Grosserer Jørgen Christen H. og Charlotte Danielsen. Student 23 (mg+) St Jørgens Gymn. Handelsstuderende London 23 - 24. Med Eks S 31 laud. — Vikar Rsl Sønderborg Amtssgh Juli 31. Vikar Kand Aabenraa Sgh Nov 31. Skibslæge ØK Jan - April 32. Vikar Maj 32. Vikar Rsl Lemvig Sgh Juni 32. Vikar Juli 32. Rsl Vordingborg Sgh Aug 32 - Jan 34. Vikar Marts 34. Vikar Kand Sundby Hosp med Afd April 34, Turnus der Maj 34 - April 35. Aman Juni 35.



Gift 2 Aug 35 i Vangede med Sygeplejerske Elly Andreasen.

Hendrichsen, Aage, f 2 April 1893 i Kbh. S af Læge Emil Frederik H. og Anna Marie Olsen. Student 10 (5,29) Borgerdydsk p V. Med Eks S 17 laud I. — Kand Alm Hosp Jan - Juli 19, Øresundshosp med Afd Aug 19 - April 20, Kom Hosp Afd VI Juni - Aug 20. Turnus Kom Hosp (III og I) Sept 20 - Aug 21. Kand Rigshosp Børneafd Sept 21 - Febr 22, Blegd Hosp April - Juni 22, Rigshosp dermatol Afd Juli 22 - Dec 23. — Aman og Vikar. Prakt Kbh fra Jan 21.



Gift 20 Aug 20 i Kbh med Else Marie Flora Rasmussen, f der 18 Sept 1896. D af Danselærer Jens Vilhelm R. og Emma Greisen.

Hendrichsen, Emil Frederik, f 27 Dec 1864 i Vejle. Student 81 (I) Fredericia. Med Eks S 88 laud. — Kand St Johs Stift Dec 88 - April 89, Kom Hosp Maj 89 - Dec 90. — Prakt Kbh fra Jan 91. Assist Poliklin Børneafd F 91, Afdelingslæge der Okt 93 - Dec 18. Specialistanerk (Pædiatri) 18.



Gift I: 16 Jan 91 i Kbh med Anna Marie Olsen, f 23 Febr 1871 i Slagelse. D af Købmand Jakob O. og Johanne Louise Bergh. Skilt Okt 13. — II: 9 Nov 13 i Kbh med Karoline Edvarda Wold, f 18 Dec 1864 i Trondhjem, † 7 Jan 25 i Kbh. D af Overkonstabel Michael W. og Ingeborg Støe samt Enke efter cand pharm, Grosserer Johan Wilhelm Klüver. — III: 8 Febr 27 med Paula Øckenholt Zieseberg, f 12 Aug 1894 i Kbh. D af Vare-

mægler August Z. og Maria Theresia Larsen.

Hendriksen, Valdemar, f 31 Dec 1893 i Bogense. S af Købmand Jørgen H. og Ane Margrethe Sørensen. Student 12 (5,08) priv dim. Med Eks S 19 laud. — Kand St Hans Hosp Sept 19 - Febr 21, Hjørring Amtssgh Marts 21 - Juni 22, Silkeborg Folkesanat Sept - Nov 22. Turnus Kom Hosp (II og V) Dec 22 - Nov 23, Kand dettes Afd VI Dec 23 - Febr 24. Surnum Kand Rigshosp Fødeafd B Marts - April 24. »Filadelfia« Juli - Sept 24, Rsl der Okt 24 - Aug 27. Af delingslæge St Hans Hosp Sept 27 - Okt 32. — Overlæge Middelfart Sindssygehosp fra Nov 32. — Dr med 7 Juni 28 (Spasmophili og Epilepsi). Specialistanerk (Psykiatri) 28. — Medl Best Foren Broen.



Gift 23 Maj 24 i Hellerup med Else Margrethe Rohde, f 19 Aug 1895 i Toluca, Meksiko. D af Direktør Johannes Theofilus R. og Noline Janette Meyer.

Henius, Paul Jacob Isidor, f 7 Dec 1891 i Odessa. S af Konsul Erik Semmy H. og Emilie Schou. Student 09 (I) Rungsted. Med Eks V 17 haud I. — Kand Diakonissestift April 17 - Aug 18, Rud Berghs Hosp Sept - Nov 18. Skibslæge Krigsfangetransporterne Dec 18 - Jan 19. Studierejse (London) Febr - Juli 19. Friv Assist Rigshosp otol Afd Aug - Okt 19 og Marts - Dec 21. Turnus Bispeb og Sundby Hosp Marts 20 - Febr 21. Studierejse (Otologi; Berlin) Jan - Marts 22. Assist Odense St Josephs Hosp otol Afd April 22 - Marts 23, samtidig Aman. Kand Rigshosp otol Afd April - Sept 23. Surnum Assist Kom Hosp otol Afd Okt 23 - Sept 24, Finseninst otol Afd Nov - Dec 24. 3' Assist Kom Hosp otol Afd Febr 25, 2' Assist der Sept 25. Specialistanerk (Oto-laryngologi) 24. 1' Assist Kom Hosp otol Afd Juni - Okt 26, derefter 2' Assist Finseninst otol Afd 1 Aar. — Prakt som Otolog Kbh fra Juli 24. — M T* f d Krhf.

Gift I: 6 Jan 21 i Kbh med Debbie Warschowsky, f 21 Aug 1892 i Kbh. D af Købmand Samuel W. og Nanny Poulsen. Skilt. — II: 24 Nov 34 med Tita Else Borch, f 25 Dec 12 i Kbh. D af Udvandringschef, Kaptajn, Konsul C. F. C. B. og Emmy Nielsen.

Hennings, Theodor Frederik Johan, f 9 Nov 1881 i Vejle. S af Tandlæge Niels Peter H. og Birgitte Marie Tüchsen. Student 99 (I) Randers. Med Eks S 06 haud I. — Skibslæge (VK) Okt - Dec 06. I hollandsk-indisk Tjeneste som Off van Gezondh II, Jan 07, som I, Jan 15. Major Febr 21. Oberstløjtnant (Stabslæge) Febr 24. Pensioneret Febr 26. — Prakt Kbh fra Sept 26.

Henningsen, Eigil Juel, f 18 Juli 06 paa Frbg. S af Afdelingschef Adolf Juel H. og Helga Amalie Christensen. Student 24 (I) Metropolitansk. Med Eks S 31 laud. — Vikar Nov 31. Kand Odense Sgh med Afd Dec 31 - Sept 32, konst Rsl der Okt - Dec 32, Kand kir Afd der Febr - Sept 33, Blegd Hosp Okt 33 - Marts 34, Øresundshosp Tub Afd April - Maj 34. Extraord Turnusbevis. Assist Seruminst Juli 34, Epidemiolog Sundhedsstyrelsen Febr 35.



Gift 22 Dec 31 i Helsingborg med Gunborg Lidbeck, f 10 Aug 06 i Halmstad. D af Ingeniør Carl Gustav L. og Elin Hult.

Henningsen, Einar Valdemar Marius, f 18 Nov 1881 i Kbh. S af Direktør Vald. Gustav Adolf H. og Marie Johanne Kirstine Balle. Student 99 (I) Metropolitansk. Med Eks V 10 haud I. — Kand og Assist Øresundshosp Tub Afd Febr 10 - Febr 11. Kand Rigshosp dermatol Afd Nov 11 - Maj 12. Turnus Kom Hosp (III og I) Sept 12 - Aug 13, Kand dettes Afd IV Sept 13 - Jan 14, Assist der Juli 14 - Juni 15. Rsl Rud Berghs Hosp Aug 15 - Aug 20. 2' Assist Kbh Poliklin dermatol Afd Nov 12 - Nov 13, 1' Assist der Jan 16 - Jan 19. Specialistanerk (Dermato-venerologi) 18. — Indkaldt Rsl i Hæren 15, 16, 17. Skibslæge (D F D S) Juli - Nov 11 og (ØK) April - Juli 12. Studierejse (Dermatologi) Jan - Juli 14 og Okt - Dec 18 (Paris). — Prakt Kbh fra 16. Visitator Kom Hosp Juni 20 - Juni 24. Chef Kbh Kom ambulante Fnatbehandling Dec 21 - Dec 23. Kom Venerolog Okt 21. Skibslæge ØK Dec 34 - Marts 35.

Gift 15 Dec 20 i Kbh med Agnete Rosenstand Ekman, f der 5 Aug 1892. D af Grosserer Ferd. E. og Nanna Rosenstand. Skilt Maj 35.

***Henningsen, Erik**, f 16 Aug 1885 i Præstø. S af Manufakturhandler Carl H. og Marie Ludviga Hecht. Student 04 (I) Ordrup. Med Eks V 12 haud I. — Rsl Øresundshosp Helsingør Sept 12 - Sept 13, konst Overlæge der Sept - Dec 13. Turnus Rigshosp (B og D) Jan 14 - Marts 15. Reservekirurg Odense Amtssgh April 15 - Marts 19, St Josephs Hosp April - Nov 19. Konst Overlæge Middelfart Sgh Dec 19 - Marts 20. 1' Assist Kbh Poliklin kir Afd A April - Dec 19. Studierejse, Kirurgi 21 (Berlin), 23 (Stockholm). Specialistanerk (Kirurgi) 20. — Overlæge Korsør Sgh fra April 20. Jernbanelæge Okt 24.



Gift 21 Maj 15 i Kbh med Karen Arildsen, f der 15 Febr 1888. D af Slagtermester Sofus Rudolf A.

og Marie Mathilde Hansen.

† **Henningsen, Valdemar**, f 21 Maj 1863 i Oversø, Sønderjylland. S af Præst Christian Anton H. og Kirstine Caspersen. Student 82 (I) Frederiksborg. Med Eks S 89 haud I. — Prakt Selde ved Roslev Okt 89, Ørsted ved Randers Nov 90, S Bjert ved Kolding Okt 93, Kommunalæge, privat der Nov 29. — Død der 16 Okt 31.



Gift 2 Juni 90 i Fredensborg med Else Camilla Nicoline Sundorph, f 24 Juni 1861 paa Haraldsmark ved Hinnerup, † 8 Okt 25. D af Proprietær Valdemar Andreas S. og Elna Christine Jespersen.

Henningesen, Viggo, f 1 Aug 1894 i S Bjært, Vejle Amt. S af Læge Valdemar H. og Else Camilla Nicoline Sundorph. Student 12 (5,07) Kolding. Med Eks S 23 laud. — Kand Kolding Sgh Juli - Sept 23. Rsl Skanderborg Amtssgh Dec 23 - Dec 24. Vikar. — Prakt Laasby Dec 24, S Bjært fra Nov 29.



Gift 5 Dec 24 i Kbh med Elly Freisleben Høgholt, f der 2 Okt 1897. D af Lokomotivfører Andreas H. og Marie Emilie Freisleben.

Henrichsen, Einar Lykke, f 15 Juni 07 i Kbh. S af Kunstmaler, Kommunalærer Axel Thorsten H. og Christiane Sørine Sommer. Student 25 (I) Borgerdydsk p Ø. Med Eks S 32 laud. — Vikar Nov 32. Kand Middelfart Sindssygehosp Dec 32 - Maj 33. Vikar Hjørring Amtssgh med og Øreafd Juni - Aug 33, Kand med Afd der Sept 33 - Jan 35. Vikar Gamles By Febr 35. Turnus Kom Hosp Afd V Dec 35.

Henrichsen, Richardt Walther, f 9 Juli 1890 i Kbh. S af Kontorchef Emanuel H. og Alvilda Agnete Enna. Student 08 (III) Ordrup. Vikar Fakse Sgh April - Juni 12, Svendborg Sgh Dec 14 - Marts 15. Med Eks V 16 haud I. — Rsl Hæren Febr 16 - Jan 17. — Prakt Birkum, Fyn, Febr 17 - Okt 23, Græsted fra Nov 23. Læge Aldersdomshjem 24. Form Borgerforen 34.



Gift 7 Juli 17 i Hellerup med Irma Mary Madsen, f der 5 Jan 1891. D af Branddirektør Niels Christian Madsen og Johanne Jensen.

Henrichsen, Svend Lykke, f 26 Jan 1892 i Kbh. S af Kunstmaler, Kommunalærer Axel Thorsten H. og Christiane Sørine Sommer. Student 09 (I) Lyceum. Med Eks V 16 haud I. — Kand Blegd Hosp Marts - Maj 16. 2' Rsl Aalborg Kom Hosp Sept 16 - Aug 17. Turnus Frbg Hosp (A og B) Marts 19 - Febr 20, Kom Hosp Afd IV Marts - Maj 20, Finseninst Afd E Juni - Nov 20. Rsl milit Epidemihosp Nov 20 - Sept 21. Kand Kom Hosp Afd VI Juni - Aug 21. Embedslægeeks Maj 21. — Vikar Sgh- og Kredslæge Middelfart Juni - Aug 16. Rsl Søværnet Jan 18 - Sept 21. Prakt Kirkehillinge Okt 21 - Marts 23. Kredslæge Nørre Djursland med Bolig i Grenaa April 23, Frederikshavn-Sæby (Bolig Frederikshavn) fra Jan 28.



Gift 16 Nov 18 i Vanløse med Helvi Marie Petronella Jeppesen, f 16 Nov 1892 i Hornbæk. D af Toldassist, Løjtnant Meiner Christian J. og Anna Birgitte Meyer.

Henrichsen, Thomas Walsøe Johan, f 20 April 1877 i Skive. S af Købmand Johan Anton H. og Sara Thomasine Marie Walsøe. Student 95 (II) Viborg. Med Eks V 04 haud I. — Studierejse April - Maj 04 (Hamburg, Kirurgi). Skibslæge VK Juli - Okt 04 Vikar V 04. Kand St Josephs Hosp otol Afd Nov 04 - April 05, gynækol Afd Maj - Okt 05, kir Afd Nov 05 - Maj 06, klin Assist med Afd B Maj 05 - April 06. Surnum Kand Kødselsstift Maj 06. Studierejse Juli - Okt 06 (Freiburg, Wien, Kirurgi). Assist kgl Frauenklin Dresden Okt 06. Senere gentagne Studierejser London, Paris, Amsterdam, Hamburg. Specialistanerk (Kirurgi) 18. — Prakt Skive Nov 06. Sygehuslæge Sæby, Holbæk Amt, Nov 13. Overlæge Amtssgh Kalundborg fra Juli 18.



Gift 21 Marts 08 i Kbh med Mary Dagmar Angelica Ewald, f der 27 April 1880. D af Justitsraad, Hovedkasserer i Bikuben Vilhelm E. og Dagmar Jensen.

***Henricksen, Hans - Aage**, f 20 Sept 06 i Brørup. S af Repræsentant Anton M. H. og Marie Kristine Christensen. Student 25 (g+) Esbjerg. Med Eks S 34 haud I. — Kand Frbg Hosp Aug 34. Rsl Frederiksværk Sgh Nov 35.

***Henriksen, Gunnar Føns**, f 16 Okt 1899 paa Thurø. S af Overinspektør P. M. H. og Juliane Hansen. Student 18 (3,96) Odense. Med Eks V 27 haud I. — Kand Odense Sgh med Afd April 27, Skive Sgh kir Afd Maj 28. — Prakt Odense fra Juni 29.

Henriksen, Hans Peter, f 4 Febr 1880 i Smerup (Præstø Amt). S af Landmand Peter H. og Signe Johanne Marie Frederiksen. Student 1900 (I) priv dim. Med Eks S 07 laud. — Kand Alderdomshjemmet Okt 07 - Marts 08, Alm Hosp April 08 - Marts 09, Blegd Hosp April - Sept 09. Turnus Øresunds- og St Josephs Hosp Okt 09 - Sept 10. Kand Kom Hosp Afd IV Okt - Dec 10, Øresundshosp med Afd Jan 11 - Marts 12. Klin Assist Kom Hosp Afd III April 12 - Marts 13. Vikar Kand Finseninst Marts 13 - E 14. — Prakt Kbh fra 08.



Gift I: 9 April 08 i Kbh med Olga Elisabeth Hansen, f 29 Sept 1876 i Kerteminde, † 13 Jan 16 i Kbh. D af Entreprenør August Frederik H. og Maren Jacobine Møller. — II: 17 Nov 18 i Kbh med Hedvig Jensen, f 5 Sept 1891 paa Frbg. D af Tømremester Emil J. og Johanne Hansen.

† **Henriksen**, Ludvig Karl Olander, f 29 Nov 1874 i Kbh. S af Skrædermester Ola H. og Marthea Maria Sophie Pedersen. Student 92 (Udm) Lyceum. Med Eks V 1900 laud. — Vikar F 1900. Kand Blegd Hosp Maj - Juli 1900, Aarhus Sindssygehosp Febr - Maj 01, Øresundshosp Juni 01 - Maj 02. Vikar Juni - Dec 02. Rsl Aalborg Amtssgh Jan - Dec 03, Kolding Sgh Febr 04 - Febr 05. Vikar Marts 05 - April 07. Kand Vestre Hosp Maj - Sept 07, Dr Louises Børnehosp Okt 07 - Marts 08. Rsl Garn Sgh April 08 - Marts 09 (Røntgenassist der). Assist Dr Louises Børnehosp 3' Poliklin April 09 - Juli 12. — Prakt Frbg Okt 07. Rsl Hæren April 08 - Marts 09. Korpslæge 8 Sept 11, Overlæge 1 Jan 16 - 1 Okt 23. Leder Prof J Schous Røntgenklinik. Juli 12 - Dec 15, St Josephs Hosp Røntgenklin Juli 12. Specialistanerk (Røntgen-diagnose og -behdl) 26. — Død i Tisvilde 31 Juli 34.



Gift 1 Juni 18 i Farum med Astrid Rabitz, f 11 Okt 1882 i Kbh. D af Manufakturhandler Carl Christian Frederik R. og Alfrede Dorthea Eleonore Blichfeldt.

Henriksen, Oliver, f 13 April 1895 i Danmark. S af Lærer Ferdinand H. og Hanne Rasmussen. Student 14 (4,92) Metropolitansk. Med Eks V 22 laud. — Kand Kom Hosp Afd VI Maj 22, Finseninst kir Afd Juni - Nov 23. Turnus Bispeb og Sundby Hosp Maj 24 - April 25. Aman V 22, 23 og 24. Rsl Vejle Sgh Maj 25. 1' Rsl Nakskov Sgh Aug 25. — Prakt Nakskov Aug 26 - April 31. Kand Kom Hosp Afd IV Maj - Okt 31, Rud Berghs Hosp Nov 31, ialt 2 Aar. Embedslægeeks Juni 34. Konst Amtslæge Frbg Juli 34. Surnum Kand Rud Berghs Hosp. Kand Frbg Hosp Afd C April 35. — Specialistautor (Dermato-venerologi) 35.



Gift 25 Nov 28 i Arninge med Godsejer Astrid Kirstine Rasmussen, f 25 Jan 1895 i Skrøbelev. D af Godsejer Lars R. og Maren Nielsen, og tidligere gift med Bankbogholder Axel Jensen.

† **Henriksen**, Oscar Bernhardt, f 28 Jan 1897 i Maglebylille, Amager. S af Husejer Johannes H. og Anna Jørgensdatter. Student 15 (5,21) Efterslægtens Sk. Med Eks V 23 laud. — Kand Viborg Amtssgh med Afd Febr 23, St Hans Hosp Marts 23 - Jan 24. Rsl Viborg Amtssgh kir Afd Marts 25, Maribo Sgh Okt 25. — Prakt Vorbasse Juni 27 - Aug 33, Kalundborg Sept 33. — Død der 18 Okt 34.



Gift 4 Juli 26 paa Frbg med stud med Iverla Petersen Schmidt, f 2 Aug 02 i Kbh, † 15 April 33. D af Snedkermester Frederik P. S. og Emma Koretke.

Henriques, Allan Valdemar, f 12 Nov 1892 i Kbh. S af Prof, Dr med Valdemar H. og Carrie Amalie Bing. Student 10 (5,14) Efterslægtens Sk.



Med Eks S 16 laud. — Kand Alm Hosp Juni - Aug 15, St Johs Stift Nov 16 - Febr 17. Assist Dr med A Meyers Privatklin Marts 17 - Febr 18, Dr Louises Børnehosp Poliklin III Marts 17 - Febr 18. Kand Rigshosp otol Afd Marts 18. Turnus Kom Hosp (II og V) Okt 18 - Sept 19. Kand Blegd Hosp Okt - Dec 19, Rigshosp dermatol Afd Jan - April 20, dets Børneafd Maj - Okt 20. Assist Dr Louises Børnehosp Poliklin II Jan - Dec 21, Kand dette Hosp Nov 21 - April 22, klin Assist der Juni 22 - Maj 24, atter Poliklin II Okt 24 - Sept 25. Assist Rigshosp med Poliklin Juni 25 - Maj 27. Klin Assist Øresundshosp Juni 27 - Maj 29. Assist komm Børneafd paa Fru Hermansens Klin Jan - Aug 31, Rsl der Sept 31. — Forskellige Vikariater 16, 20, 21. Prakt Kbh fra 20. — Specialistanerk (Pædiatri) 24.

Gift (b v) 30 Maj 17 i Kbh med Karen Hertz, f der 21 Jan 1895. D af Fabrikant Georg Emil H. og Minna Salomonsen.

Henriques, Oscar Michael, f 10 Febr 1895 i Malmø. S af Direktør



Michael Emil Martin H. og Julie Christiane Poulsen. Student 12 (5,29) Borgerdydsk p V. Med Eks V 20 laud. — Rsl Aalborg Amtssgh Febr 20 - Jan 21. Kand Blegd Hosp April - Sept 21, Kom Hosp Afd VI Okt - Dec 21. Vikar Sygehuslæge Lyngby Juli 21. Friv Assist Seruminst Jan - April 22, fast ansat Maj 22, Laboratorieførstander der 25 - 32. — Overlæge Finseninst og Forstander dettes Labor fra Juli 32. — Aarlige Studierejser (Tyskland, England, Frankrig, Tjzekoslovakiet, Østrig, Schweiz). — Dr phil 20 Juni 29 (Om Carbhæmoglobin). — Medl Committé internationale de la lumière Juli 32.

Gift 16 April 20 paa Frbg med Karen Alice Rye-gaard, f 13 Marts 1896 i Randers. D af Skatteinspektør Sagfører Niels R. og Mathilde Madsen.

Henriques, Valdemar, f 19 April 1864 i Kbh. S af Veksellerer Aron Ruben H. og Fanny Fürstenberg. Student 81 (I) Mariboës Sk. Med Eks



S 88 laud. — Assist fysiolog Labor Sept 88 - Juli 89. Kand Kom Hosp Aug 89 - Maj 91. Gentagne Studierejser (Fysiologi). — Dr med 14 Marts 91 (Undersøgelser over Nervesystemets Indflydelse paa det respiratoriske Stofskifte). Lektor i Fysiologi Veterinærsk 1 Maj 93 efter Konkurrence med H. Abrahamsen og L. Vogelius. Prof Febr 03. Prof i Fysiologi Univ 1 April 11 - Aug 34. — Medl Videnskabernes Selskab April 03. Korr Medl Landbruksvetenskapeliga Samfundet i Finland Febr 12. Medl Direktionen Carlsbergfondet April 17. Form Best Carlsberg Labor Okt 21. Medl kungl fysiograf Sällskapet i Lund Marts 22. Medudgiver Hoppe-Zeylers Zeitschr für physiolog

Chemie, Biochem Zeitschr og Skand Archiv for Physiologie. Medl Finska Läkareallskapet 25, af Best Carlsbergfondets biol Inst 32, af Kaiserlich deutsche Akademie der Naturforscher 32.

Gift 3 Maj 91 i Kbh med Carrie Amalia Bing, f der 30 Juli 1866. D af Étatsraad, Grosserer Jacob Martin B. og Amalia Warburg.



Herborg, Anker Gunnar (tidl Larsen, Nvf 28), f 27 Okt 01 i Nykøbing F. S af Repræsentant Anton Peter Larsen og Emilie Hansine Hansen. Student 19 (mg) Nykøbing F. Med Eks S 27 haud I. — Kand St Hans Hosp Dec 27 - Marts 28. Sessionslæge April - Juni 28. Kand Øresundshosp med Afd Juli 28 - Juni 29. Vikar Juli - Aug 29. Kand Rigshosp Fødeafd B Okt - Nov 29. Turnus Bispeb Hosp (C og A) Dec 29 - Nov 30. Skibslæge (ØK) Dec 30 - Febr 31. Fast Kand Bispeb Hosp Afd C Marts 31, Rsl der Okt 31 - Okt 34. — Prakt Kbh og Jernbanelæge fra April 34. Vikar I' Rsl Kom Hosp Afd III Okt 34 - April 35, Assist med Poliklin der Maj 35.

Gift 21 Juni 35 med Karen Weeke. D af Kasserer Th. W.



Herfelt, Mads Christian, f 1 Aug 1883 i Sjørring, Thisted Amt. S af Gaardejer Anders Christian Andersen og Anne Kathrine, f Nielsen. Student 03 (I) Viborg. Med Eks S 10 haud I. — Aman Aug 10 - Juni 11. Turnus Balders Hosp Juli - Dec 11, Sundby Hosp Jan - Juni 12, Kom Hosp Afd IV Juli - Sept 12. Surnum Assist Kbh Poliklin otolog Afd 12. Konst Sygehuslæge Hunborg Okt - Dec 12. Rsl Hæren Sept - Okt 12 og som indkaldt Aug - Okt 14. — Prakt Storehedinge Jan 13 - Juni 19, Grenaa fra Juli 19. — Studierejse (Venereologi, Paris) 22.

Gift 18 Sept 13 paa Frbg med Johanne Carla Christensen, f 5 Juni 1885 i Thisted. D af Realskolelærer, cand phil Rudolf Jørgen Christian C. og Michaela Amalie, f Hansen.



Herget, Olaf Peter (tidl Hansen, Nvf 30 Juli 1921), f 25 Dec 1889 i København. S af Savværksejer Ole Hansen og Mette Kirstine Olsen. Student 07 (I) Schneekloths Sk. Med Eks V 21 haud I. — Rsl Odense St Josephs Hosp Afd A Febr - Maj 21, Garn Sgh Jan 22. — Vikar Juli 21. Aman Aug - Dec 21. Militærlæge i Nederlandsk Indien Nov 21, ansat ved Militærhosp i Willem I, Java, Maj 22 - Marts 23, Militærhosp i Koeta-Radja, Sumatra, Maj 23, Militærhosp i Sigli Sumatra, Juni 23 - April 24. Garnisonslæge Lokop, Sumatra, og Læge Ambulancen der Maj 24 - Marts 25. I Danmark April 25. — Prakt Hallund pr Brønderslev fra Okt 25.

Gift 15 Maj 21 i Tommerup med Gudrun Erna Karla Nielsen, f 24 Jan 1892 i Kbh. D af Fabrikant Carl Frederik N. og Anna Magdalene Herget.

Herlufsen, Lydia Johanne Marie, f 18 April 08 i Kbh. D af Indremissionær Johannes Peter H. og Petra Marie Jørgensen. Student 26 (mg+) Nakskov. Med Eks S 34 laud. — Kand Filadelfia Sept - Dec 34. Turnus Hillerød Sgh Jan 35. Kand Diakonissestift med Afd og Børneafd Febr 36.



Hermann, Knud, f 9 Okt 06 i Kbh. S af Købm Jacques H. og Gerda Bang. Student 24 (g+) Borgerdydsk p Ø. Med Eks S 31 laud. — Kand Nykøbing S Sindssygehosp Juli 31 - Juni 32, Kom Hosp Afd VI Juli 32 - Okt 33, Blegd Hosp Nov 33 - Jan 34. Turnus Sundby Hosp Marts 34 - Jan 35. Vikar Rsl Nykøbing S Sindssygehosp Febr 35. Kand Rigshosp dermatol Afd Nov 35, Børnehosp paa Fuglebakken April 36. Gift (b v) 10 April 32 i Nykøbing S med Ruth Elisabeth Trier Mørch, f 14 Juli 04 i Hindholm, Sorø Amt. D af Hospitalsforvalter Ejvind M. og Gudrun Trier.



Hermansen, Christian Aagaard, f 31 Maj 02 i Hinge (Viborg Amt). S af Gaardejer Peter Storgaard H. og Petrea Madsen. Student 21 (mg+) Viborg. Med Eks V 29 laud. — Aman og Rsl Klaksvig Færøerne Febr - Maj 29. 2' Rsl Nykøbing Mors Sgh Aug 29 - Juli 31. Skibslæge ØK Okt 31 - Jan 32. Turnus Kom Hosp (III og V) Febr 32 - Jan 33. Vikar Febr - Sept 33. — Prakt Assens fra Okt 33.



Gift (b v) 5 Aug 33 i Aalborg med Olga Marie Iversen.

† **Herold, Torben** Gottlob Joachim Rosenørn Gersdorff, f 25 Maj 1897 i Kbh. S af Kammersanger Vilhelm Christopher H. og Magdalene Margueritha Louise Rosenørn Gersdorff. Student 15 (I) Plokkross Sk. Med Eks S 23 laud. — Vikarier 2' Rsl Vejle fjord Sanat Okt - Nov 23. Rsl Amtssgh Hornsyld Dec 23, Nyborg Sgh Nov 25. — Død der 30 Jan 26.



Gift (b v) i Kbh med Martha Henriette Julie Lauritzen, f 7 April 1895. D af Dr med Marius L. og Laura Frederikke Larsen Samuel.

***Herskind, Elif** Reumert, f 4 Nov 1861 i Frederikshavn. S af Overlærer Jens Anton H. og Jutta Camilla Hertha Hulda Reumert. Student 79 (I) Aalborg. Med Eks S 86 laud. — Rsl Garn Sgh Sept 86 - Juni 87. Assistent Odense Sgh Juli 87 - Nov 88. I Udlandet Jan - Juni 89. — Prakt Terndrup, Aalborg Amt, Okt 89, Aalborg Okt 92, Brande Aug 94, Kommunalæge der. Distriktslæge Nykøbing S 11 Dec 01, Kredslæge April 15 - Dec 18. — Privat i Kbh.

Gift 21 Maj 90 i Kbh med Kornelia Jensen, f der 3 Okt 1866. D af Redaktør Harald J. og Josephine Reumert.

Hersom, Julius Marius Theodor, f 2 Sept 1864 i Hillerød. S af Købmand Frederik Ludv. Vilh. H. og Conradine Cecilie Sparre. Student 82 (I) Frederiksborg. Med Eks V 90 laud. — Rsl Søværnet Marts 90 - Nov 91. — Prakt Selde ved Roslev Dec 91, Roslev Juni 92. Læge Udvandrerkskib Aug 92 - Maj 93. Prakt atter Roslev Maj 93, Skive Jan 03. I Tyskland 3½ Md 02 - 03. — Prakt Haarlev Okt 09, Fejø fra April 12. Konst Distriktslæge der April 12 - Marts 15. Kommunalæge April 15. Form Sundhedskomm Juni 24.



Gift 10 Okt 93 i Fredericia med Karen Marie Elisabeth Hansen, f der 21 Juli 1868. D af Skoleinspektør Jens H. og Therese Michelsen.

† **Hertel, Hans Christian Wolfgang**, f 1 Maj 1847 i Højbjerg ved Viborg. S af Præst August Wolfg. H. og Agathe Louise, f Hertel. Student 66 (I) Herlufsholm. Med Eks S 73 laud. — Aman og Vikar 73 - 75. Rsl Garn Sgh April - Nov 75. Kand Kom Hosp Dec 75 - Dec 77. — Prakt Roskilde Dec 77. Adjungeret og konst Distriktslæge Roskilde F 78 - Okt 79. Læge Roskilde Kom Epidemisgh Juni 94 - Okt 18, Roskilde Kom Hosp Jan 95 - Sept 09. Privat fra Jan 32. — Æresmedl Roskilde og Omegn Lkf Maj 27. — Død 11 Jan 32. — R* 21 Maj 28.



Gift 28 Juli 81 i Roskilde med Cecilie Susanne Augusta Flensborg, f 14 Aug 1857 i Niær Præstegaard, Haurum Sogn. D af Præst Thøger Althalt Lassen F. og

Emilie Mathilde Marie Saabye.

Hertz, Henning Alfred Borgen, f 22 Juli 1889 i Nyborg. S af Overpostmester Hans Martin H. og Lorentse Augusta Borgen. Student 08 (I)



Schneekloths Sk. Med Eks S 14 laud. — Kand Kbh Amtssgh F Juli 14, Horsens Kom Hosp Aug - Nov 14, 1' Rsl der Dec 14. Rsl Hæren (Randers) Jan 15. Kand Randers Sgh Juli 15 - Jan 16, Aarhus Kom Hosp kir Afd Febr - Juni 16. Turnus Kom Hosp (III og I) Juli 16 - Juni 17, samtidig 2' Assist Kbh Poliklin kir Afd, 2' Assist Kom Hosp kir Poliklin Juli 17, 1' Assist der Aug 17 - Juli 18. Vikariater Sgh etc og Kand Bispeb Hosp kir Afd Aug 18 - Okt 19. Vikar 2' Assist Samf for Vanf Nov 19 - Jan 20, fast ansat Febr - Nov 20. Kand Dr Louises Børnehosp Dec 20 - April 21, Rigshosp Fødeafd B Maj - Sept 21. Rsl Randers Sgh Okt 21 - Aug 24. Rsl Jydsk Fødselsanstalt Sept

24. — Prakt Randers fra 28.

Gift 4 Nov 20 i Hellerup med Ida Bügel Horneman, f 6 Juni 1895 i Kbh. D af Grosserer Viggo Frees Emil H. og Ida Jesmine Atalanta Cooper Bügel.

Hertz, John, f 3 Okt 06 i Kbh. S af Tandlæge, Dr Robert H. og Mimi Restorff. Student 24 Borgerdydsk p V. Med Eks S 31 laud. — Vikar Kand Rigshosp Afd C Nov 31 - Juni 32. Rsl Roskilde Amtssgh Aug 32 - Febr 33. Vikar Kand Kbh Amtssgh G Maj - Juni 33. Videnskab Arb Univ hygiejn Inst Febr 32 - Dec 34. Klin Assist Rigshosp Afd C Dec 34. Kand Blegd Hosp 2 Mdr. Studierejser (Stockholm) April 32 og Maj 34. Tandlægeeks Dec 34. 2' Rsl Rigshosp Afd C Nov 35. — Dr med 9 Maj 35 (Studier over Frakturhelingen med særligt Henblik paa Betydningen af Kostens Vitaminindhold).



Hertz, Poul Valdemar, f 1 Marts 1855 i Kbh. S af Digteren, Prof Henrik Hertz og Louise Josephine v Halle. Student 73 (I) Metropolitansk. Med Eks S 80 laud. — Kand Aarhus Sindssygehosp Juli - Nov 80, Blegd Hosp Juli - Aug 83, Kom Hosp Sept 83 - Maj 85. Rsl St Johs Stift Juni 85 - Maj 96. Udenlands (Gynækologi) 92 og 93. — Prakt Havdrup ved Roskilde Febr 81 - Juni 83, Kbh 95 - 24. 1' Vakcinator Kom Vaccinationsanstalt 96 - 98. Skolelæge April 97, Skoleoverlæge Kbh kom Skolevæsen 21 - 1 April 25. Kredslæge Sept 98 - Jan 21. Sanitetslæge Febr 21 - Okt 24. Censor med Eks 06 - 24. Docent Skolehygiejne Okt 05 - Aug 25. — Dr med 10 Juni 92 (Abnormiteter i Bugorganernes Leje og Form hos den voksne Kvinde som en Følge af Snøring og Hængebug). — Medl Best Selsk for Sundhedspleje 03 - 25, dens Form 15 - Tidsskr for Sundhedspleje 03 - 17. Medl Best Foren til Skolehygiejnens Fremme Okt 05, dens Form 23 - 24, Æresmedl 32. Medl



20. Medredaktør

20. Medredaktør Tidsskr for Sundhedspleje 03 - 17. Medl Best Foren til Skolehygiejnens Fremme Okt 05, dens Form 23 - 24, Æresmedl 32. Medl

Anthropolog Komité 10 - 23. Form Dansk Skolelægeforen 13 til dens Ophør 27. Medl Best Dansk hygiejn Selsk 18 - 25, Præmieselsk for Plejemødre 21 - 24, Lægeforen Boliger 06 - 24. — Privat Nakkehoved ved Gilleleje fra 24.

Gift 25 Maj 95 med Gudrun Hauch, f 20 Febr 1868 i Randers. D af Telegrafist, Bogholder William Frederik H. og Anna Elisabeth Lindegaard.

Hertz, Povl, f 20 Sept 1881 i Kbh. S af Fabrikant Eduard H. og Bertha Bendix. Student 99 (II) Gammelholms Sk. Med Eks S 06 laud. — Konst



Kand Alm Hosp April - Maj 07, Frbg Hosp Juni - Sept 07. Kand Alm Hosp Okt 07 - Marts 08, Øresundshosp April - Okt 08. 2' Assist Kbh Poliklin Børneafd Sept 08 - Dec 10. Kand Sundby Hosp Nov 08 - April 09, Kom Hosp Afd IV Juni - Aug 09, Afd VI Okt 09, Blegd Hosp Nov 09 - Jan 10. 2' Rsl Frbg Hosp Afd B April 10 - Marts 11. 1' Assist Kbh Poliklin Børneafd Jan 11 - Sept 13. Surnum Kand Rigshosp Fødeafd B Maj - Juni 11, Børneafd der Juli 11 - Febr 12, Dr Louises Børnehosp April - Sept 12. 2' Rsl Rigshosp Afd A Okt 12 - Okt 13, 1' Rsl dettes Børneafd Okt 13 - Okt 16. Studierejse (Pædiatri) Marts 12. — Prakt Børnelæge Kbh fra Juni 15. Afdelingslæge Frbg Poliklin

Børneafd April 15 - April 18, Kbh Poliklin Børneafd April 18 til dens Ophævelse Okt 23. Skolelæge Aug 21. Læge Kbh Børnetilsyn (fra Okt 33 Børneværn) Dec 24. Læge Kom Optagelseshjem Frederiksholm April 19, Kildevang og Norges Minde Dec 30. Censorsuppl Pædiatri fra Nov 29. — Dr med 20 Maj 15 (Medfødt Pylorusstenose hos spæde Børn). Specialistanerk (Pædiatri) 18. — Medl Værgeraadet Jan 18 - Jan 23. Form Dansk pædiatrisk Selsk 25 - 28.

Gift 3 Dec 12 i Kbh med Julie Kattrup, f 15 Nov 1890 i Hellerup paa Fyn. D af Proprietær Rasmus K. og Eline Wognsen.

Hertz, Rolf, f 24 Aug 1868 i Hamburg. S af Købmand Jens Michael H. og Augusta Marie Margrethe Samuelsen. Student 86 (I) Haderslev Læreres



Sk. Med Eks V 93 laud. — Surnum Kand Blegd Hosp Marts - Juni 93. Rsl Silkeborg Vandkuranst Juni - Aug 93. Roskilde Amtssgh Sept 93 - April 94. Aman April 94 - April 95. Kand St Hans Hosp Maj - Aug 95. Turnus Kom Hosp Sept 95 - April 97. — Prakt Kbh Okt 96. Læge den græsk-tyrkiske Krig Maj - Juli 97. Udenlands Sept 97 - Jan 98. Rsl St Lucas Stift Jan 98 - April 09. Overlæge Refsnæs Kysthosp fra Juni 09. Læge Refsnæs Blindeforskele Juni 17 - Aug 27. — Medl Union internat contre la Tuberculose 22. — R* 29 Juni 25.

Gift I: 15 April 99 i Kbh med Astrid Thora Faurshou, f 29 Sept 1868 i Mariager, † 24 Jan 09. D af Herredsfoged Niels F. og Laura Thora Hildagertha Petersen. — II: 9 Marts 18 i Lyngby med Elisabeth Speyer, f 11 Dec 1870 i Odense, † 7 Marts 36. D af Direktør Adolph S. og Clara Mathilde Geltzer.

Hertz, Valdemar, f 11 Febr 1869 i Kbh. S af Grosserer Salomon H. og Galathea Meyer. Student 86 (I) Mariboës Sk. Med Eks S 95 haud I. — Kand Blegd Hosp 7 Mdr 97. 1' Assist Kbh Poliklin Øjenafd Aug 98 - Aug 01. Konst Rsl Garn Sgh 10 Mdr 99 - 1900. Kand Kom Hosp April 1900 - Febr 02. Studierejse (Tyskland, Øjensygd) Marts - Juli 02. Kand Dr Louises Børnehosp Juli 02 - Juli 03. — Prakt Kbh (Øjenlæge) fra Jan 03. Rsl Hæren Juni 04 - Juni 07. Assist Kom Hosp Filial St Johs Stift Juni 06 - Marts 12. Assist Prof Edmunds Øjenklin Jan 09 - Dec 15. Klin Assist Rigshosp Øjenklin Febr 12 - Febr 13. Specialistanerk (Oftalmologi) 18. Øjenlæge »De Gamles By« April 20. I Grønland som Øjenlæge 26, 28 og 32. — Næstform Foren til Svampeskabens Fremme. Medl Best af Foren til Hjælp for grønlandske Børn.



Hessellund, Herluf, f 8 Juni 1886 i Boulstrup, Bjerager Sogn, Aarhus Amt. S af Gaardejer Hans H. og Kirstine Andreassen Hessellund. Ved Landbrug til 23 Aars Alderen. Student 12 (5,57) priv dim. Med Eks V 20 laud. — Kand Alm Hosp Maj - Sept 20. Rsl St Josephs Hosp Esbjerg Okt 20 - Aug 21. Turnusbevis. — Prakt Odder Okt 21 - Juli 25. Studierejse (Innsbruck; Gynækologi, Obstetrik) Aug 25. Vikar Okt 25 - Juni 26. Prakt Maribo og Læge Maribo Børnehjem Juli 26 - Jan 30. Prakt Hellerup fra Jan 30.



Gift 2 Aug 19 i Rønne med Ellen Louise Johanne Christensen, f 15 Okt 1892 i Kbh. D af Grosserer Ludvig C. og Johanne Kornbech.

Hess-Petersen, Gustav Johan (tidl Petersen, Nvf 29), f 1 Maj 1893 i Vejle. S af Tømrermester Jørgen Hans Petersen og Poulina Marie Hess. Student 11 (5,58) Vejle. Med Eks S 18 haud I. — 2' Rsl Horsens Kom Hosp Sept 18. Rsl Amtssgh Give Nov 19. Turnus Aarhus Kom Hosp Aug 20. Kand Blegd Hosp Aug 21, Aarhus Kom Hosp med Afd Okt 21, kir Afd der Maj 22. Vikar Sygehuslæge Grindsted Dec 22. Kand Rud Berghs Hosp Febr 23. Forsk Vikariater Sept 23 - Jan 24, herunder for Sygehuslæge Ringkøbing. Skibslæge ØK Febr - Juli 24. Forsk Vikariater Sept 24 - Marts 25. — Prakt Aarhus Maj - Sept 25, Pandrup fra Okt 25. — Medl Jetsmark Menighedsraad Nov 34.



Gift 24 Okt 26 i Aalborg med Ingeborg Olga Langgaard, f 28 Nov 04 i Halvrimmen. D af Manufakturhandler Frederik L. og Valborg Theodora Axelmine Iversen.

Hestbech, Kai, f 22 Sept 1896 i Hornsyld. S af Købmand Christian H. og Maja Pedersen. Student 14 (4.88) Ribe. Med Eks S 22 laud. — Aman Sept 22 - Aug 23. Assistent Kjellerup Sgh Nov 23 - Juni 24. Rsl Roskilde Amtssgh Aug 24 - Juli 26. Forsk Vikariater. — Prakt Knabstrup Okt 26 - April 31, Roskilde fra Maj 31.



Gift 24 Juni 22 i Taarbæk med Tekla Helene Larsen.

Heuch, Johan Christian, f 30 Maj 1891 i Kbh. S af Billedhuger Jacob Aall Bonnevie H. og Hedvig Sophie Schou. Student 09 (I) Frbg Gymn. Med Eks S 16 laud. — Kand Diakonissestift Sept 16, Fuglebakken Børnehosp Sept 17, Kbh Amtssgh F Maj 18. Turnus Bispeb Hosp (A og B) Sept 18. — Vikar. Prakt Faarevejle Aug 19, Vandel Jan 21, Vejen fra Okt 23. Jernbanelæge Jan 24. Læge Askov Højskole 23. — Medl Sundhedskomm 24, Form 33. Medl Best Nationalforen til Tub Bekæmp Ribe Kreds 32.



Gift 31 Juli 19 i Ordrup med Gerda Vilhelmine Kaae, f 31 Juli 1892 i Kværndrup. D af Præst Alfred Cammeron K. og Ellen Magdalene Johanne Bjørnsen.

Heyerdahl, Christian Leschly, f 9 Dec 1869 paa Frbg. S af Grosserer Christian Julius Halfdan H. og Marie Leschly. Student 87 (I) Metropolitansk. Med Eks S 93 laud. — Læge Udvandreraskib Maj - Dec 95. Studerede Sygegymnastik Stockholm Jan - Marts 96. Kand Frbg Hosp Marts 96 - Jan 98, Kom Hosp Febr 98 - Sept 99. — Korpslæge Hæren Maj 08, Overlæge April 13 - Okt 23. Prakt Vanløse Sept 99, Frbg fra 02. Chef Garn Sgh Massageklin Dec 11, militære Epidemihosp Nov 13. Assistent Kbh Poliklin neurol Afd Sept 09 - Jan 13. I Paris (Neurologi) E 12. — Dr med 25 April 07 (Den nervøse Hovedpine). Specialistanerk (Neurologi og Mekanoterapi) 18. Medl D a d L's Massageudv 15 - 21. Har udgivet flere Bøger af filosofisk Indhold.



Gift 29 Okt 04 i Kbh med Lenda A nine Christophersen, f paa Frbg. D af Vognmand Lars C. og Margrethe Jørgensen.

Heyman, T a g e Nicolai Theodor, f 11 Aug 1896 i Herstedvester. S af Direktør Nicolai H. og Agnes Deborah Bloch. Student 14 (5,33) Borgerdydsk p Ø. Med Eks S 23 laud. — Kand Aabenraa Amtssgh Juli 23 - Maj 24. Rsl Amtssgh Middelfart Juni 24 - April 26. Sessionslæge Maj 26. Vikar Juni 26. Turnus Kom Hosp (III og I) Juli 26 - Juli 27. Kand Rud Berghs Hosp Aug - Sept 27. Vikar Distriktslæge Julianchaab Okt 27 - April 28. — Prakt Hvalsø fra Juli 28. — Form Sundhedskomm Nov 34.



Gift (b v) 12 Juli 24 i Kbh med Karen Sophie Gørtz, f 26 Sept 1899 i Aarhus. D af Læge Valdemar G. og Kristine Emilie Petrea Zahle Lassen.

***Hilligsøe, T o r b e n** Balle, f 13 Jan 1881 i Kbh. S af Grosserer Niels Christen August H. og Mathilde Severine Vilhelmine Jensen. Student 99 (II) Borgerdydsk p V. Med Eks S 06 laud. — Rsl Aalborg Sgh Sept - Nov 06. Kand Balders Hosp Dec 06 - Marts 07, Kbh Amtssgh F Aug 07 - Aug 08, St Johs Stift Sept 08 - Febr 09, Blegd Hosp Marts - Maj 09, Kom Hosp Aug 09 - Okt 10, St Josephs Hosp gynækol Afd Okt 10 - Febr 11, Dr Louises Børnehosp Juni 11 - Febr 12. — Vikar. Skibslæge April - Juli 07. Prakt Odense fra Sept 12.



Gift 31 Maj 13 i Odense med Marie-Louise Klavsén, f der 28 Marts 1885. D af Translatør Poul K. og Augusta Hougaard.

Himmelstrup, Erik, f 13 Aug 1887 i Roerslev, Assens Amt. S af Lærer Anders Kristian H. og Vita Maria Kristiane Ingerslev. Student 08 (I) Odense. Med Eks S 15 haud I. — Læge 2' danske Ambulance i Nisch, Serbien, Juli 15 - Marts 16. Rsl Holbæk Amtssgh Maj 16 - Aug 17. Turnus Bispeb og Sundby Hosp Sept 17 - Okt 18. Rsl Vejle Amtssgh Nov 18 - Okt 19. — Sygehuslæge, senere Overlæge Brande fra Nov 19. I Wien (Kirurgi) Nov 23.

Gift 30 Aug 17 i Holbæk med Musse Nielsen, f 9 Nov 1889 paa Fostruplund ved Viborg. D af Proprietær Jens Severin N. og Jensine Marie Sørensen.

Hindborg, C h a r l e s Eduard, f 16 Nov 1886 i Vejle. S af Fabrikejer Poul Charles H. og Augusta Annanie Egge. Student 05 (II) Vejle. Med Eks S 12 haud I. — Kand Odense Amtssgh kir Afd Nov 12 - Marts 13. Rsl Holbæk Amtssgh April 13 - Marts 14. Turnus Øresunds- og St Josephs Hosp Juni 14 - Maj 15. Indkaldt Rsl Hæren Aug 14 - Jan 15. Rsl Amtssgh Odder Juni 15 - Maj 16. Ved Rigshosp Øjenklin Sept 16. Rsl St Josephs Hosp gynækol Afd Jan 17 - Jan 21. — Sygehuslæge, nu Overlæge, Usseørd fra Febr 21. — Medl Sundhedskomm 21 - 29, Form 25 - 29. Specialistanerk (Kirurgi, særlig kirurg Kvindesygd) 32.

Gift 8 April 14 i Kbh med Signe Ingeborg Rønne, f 8 Aug 1884 i Sønderbjerg, Thyholm. D af Pastor Peter Falk R. og Signe Kirstine Grove Steffensen.

Hindhede, Mikkel (tidl Mikkelsen, Nvf 87), f 13 Febr 1862 i Lem Sogn, Ringkøbing Amt. S af Gaardejer Jens Hindhede og Else Marie Oline Christense Fjord. Ved Landvæsenet til 16 Aar. Alm Forberedelseseks 79, Adgangseks til polyteknisk Læreanst 80, efter bestaaet Tillægseks Student 81. Med Eks V 88 præ ceteris. — Konst Kand Kbh Amtssgh F April 88. Kand Dr Louises Børnehosp Maj - Okt 88. Studierejse til Stockholm 89 (Fincks, Fiurens og Buchwalds Legater). — Prakt Skern ved Ringkøbing Dec 88 - Febr 90, Herning Febr 90 - Marts 91. Studierejse Hamburg April - Juli 91. Prakt Skanderborg og Læge Amtssgh der Juli 91 - April 09. Studerede derefter Ernæringspørgsmaal. Arbejdede April - Juni paa Quist's Labor Aarhus, Juli - Aug Tyskland og Schweiz, senere Kristiania hos Prof Torup og Foraarssemestret 10 paa det fysiolog-kemiske Labor Yale-Univ, New Haven. Leder af Kontoret og Labor for Ernæringsundersøgelser Frbg Jan 11 - Dec 31 ved dets Nedlæggelse. Har udgivet talrige Skrifter om Ernæring og Ernæringsfysiologi, derimellem 33 Beretninger fra Labor for Ernæringsunders. — Medl 2' Ædruelighedskomm, Rationeringsudv af 4 April 17 og Statens Husholdningsudv af 17. — R* 3 Juni 08.



Gift 9 Dec 88 i Lem med Kirstine Marie Christensen, f der 18 Febr 1863, † 20 Nov 34. D af Gaardejer Christen Sørensen og Johanne Kirstine Jørgensen.

Hinding, Johan Christian, f 2 Febr 1852 i Nykøbing M. S af Købmand, Agent Christian Jensen H. og Cathrine Theodora Wøller. Student 70 (II) Aalborg. Med Eks V 78 haud I. — Konst Kand Kom Hosp i 2 1/2 Md F 78. — Prakt Thissinghus Mors Aug 78 (Kommunelæge der), Thisted Juli 82, Nykøbing M Juni 83 - Okt 28. — I Hovedbest »Danmarks Afholdsforen« Juli 89 - 11. Medl Best »Danske Lægers Afholdsforen« 03 - 05. Justitsraad 23 Juli 04. — Privat Gentofte fra Okt 28.



Gift I: 27 Dec 82 i Ø Assels paa Mors med Ida Nanna Maria Rambusch, f 12 Dec 1863 i S Omme, † 5 April 83 i Thisted. D af Pastor Eduard Vilh. Aug. R. og Anna Olufine Posthuma Olufsen. — II: 24 Juli 85 paa Frbg med A n d r e Georgine Olufsen, f 9 Juli 1861 i Slagelse. D af Hotelforpagter Hans O. og Oline Hansen.

Hindsberg, Karl Johan Albert Thorvald, f 29 Maj 1887 i Kbh. S af Fuldmægtig Jacob Thorvald H. og Mathilde Wilhelmine Hubert. Student



07 (I) Gammelholms Sk. Med Eks V 14 haud I. — Rsl Marinen 14-16. Kand Alm Hosp Aug 15-Jan 16. Turnus Øresunds- og St Josephs Hosp Febr 16-Jan 17. 1' Rsl Faaborg Sgh April-Nov 17. Kand Kom Hosp Afd VI Dec 17-Febr 18. Med »Det danske Røde Kors Ambulance« til Finland F 18. Kand Blegd Hosp Aug-Okt 18, Rigshosp dermatol Afd Nov 18-Febr 19. Embedslæge-eks S 19. Kand Dr Louises Børnehosp Aug 19-Febr 20, Balders Hosp Marts-Nov 20. Friv Assist Rigshosp Øre- klin Marts-Nov 20. 2' Rsl Vejlefjord Sanat Marts-Juli 21. — Prakt Vanløse fra Aug 21. Kommunelæge der April 22-Maj 32. — Fi Fr 2, 18. Fi Fr M 21.

G i f t 29 Sept 23 i Helsingør med Ellen Lundbeck, f 10 Dec 1891 i Kbh. D af Dr phil Torben L. og Anna Møller.

Hindse-Nielsen, Svend, f 31 Okt 1891 i Ejby ved Odense. S af Kantor Hindse N. og Petra Caroline Christiansen. Student 09 (I) Odense. Med Eks



S 16 laud. — Rsl Søværnet Nov 16-Marts 17, Marine- hosp April 17-Febr 18. Turnus Kom Hosp (II og V) Marts 18-Febr 19 (i samme Tid Læge Orlogsværftet). Epidemilæge Lasarettet i Rigsdagsbyggn S 18. Kand Kom Hosp Afd IV Marts-Maj 19. Rsl »Waldemar Sejr« Am- bulancen i Walk, Estland, Juni-Dec 19. Vikar Kand Kbh Amtssgh F Jan 20, Maj-Sept 20 og April 24. 1' Rsl Amtssgh Skive Nov 20-Marts 24, deraf 9 Mdr konst Overlæge. Assist Frbg Hosp Røntgenlabor Maj 24-Marts 25. Kand Rigshosp Fødeaaf A April 25-Febr 26. Assist Samf for Vanføre Marts-Aug 26. Konst Rsl Kbh Amtssgh F kir Afd Sept-Dec 26. Reservekirurg Kbh Amtssgh

G Jan 27-Okt 31, St Elisabeths Hosp fra Nov 31. Vikar Assist Direkt for Ulykkesfors April-Nov 34, Assist Læge der fra Dec 34. — Specialistanerk (Kirurgi, særl kir Kvindesygd) 32.

† **Hinkbøl**, P e d e r Clemmensen (tidl Pedersen; Nvf 7 Febr 03), f 30 Aug 1868 i Hinkbøl, Ribe Amt. S af Landmand Søren H. Clemmensen



Pedersen og Hanne Sofie Jette Ehlert. Vinterlærer 3 Aar; Skolelærereks 87, derefter 2 Aar Lærer Hoven Højskole. Student 91 (Udm) priv dim Atter Lærer 2 Aar. Konst Assist fysiol Labor Maj-Aug 96. Med Eks S 02 haud I. — Prakt Ljørring Febr 03, Ikast Nov 05. Form Sundheds- komm April 05. Flyttet til Ølgod Maj 06, Jernbanelæge der Okt 06. Form Sundhedskomm Jan 07. Prakt Bram- minge Aug 10, Jernbanelæge der Okt 10. Medl Sundheds- komm 14. — Kand Balders Hosp Sept 11-Jan 12, Blegd Hosp Sept-Nov 12. — Repræsent D a d L 21. — Død 5 Nov 26.

G i f t (b v) 10 Febr 03 i Storehedinge med G e r d a Hansjulia Henriksen, f 7 Marts 1877 i Kbh. D af Handskesymaskine- fabrikant Hans Peter H. og Margrethe Kirstine Koefoed.

Hinrichsen, Franz, f 23 Juli 1897 i Feldsted, Aabenraa Amt. S af Gaardejer Franz H. og Marie Christine Jakobsen. Student 16 Lübeck. Deltog i Verdenskrigen paa tysk Side 16 - 18. Studerede i Kiel, Heidelberg, München, Innsbruck. Med Eks og Dr med 22 Kiel. Studerede i Kbh. Med Eks der S 25 laud. — Efter Eks Kiel 5 Mdr kir Ambulance Univ Klin der, 3 Mdr med Klin, 4 Mdr Øre-, Næse- og Halsklin og 3 Mdr Stadt-Krkh sammesteds. — Prakt Lysabild paa Als fra Juli 25. — Studierejser Berlin 28, Kiel 33.



Gift 26 Dec 25 i Kiel med Helene Agnes Elisabeth Behncke, f der 31 Aug 04. D af Konrektor Marcus B. og Erna Dibbern.

Hjerrild, Niels, f 11 Jan 07 i Ølsted pr Løsning. S af Gaardejer Karl H. og Petra Nielsen. Student 25 (7,43) Horsens. Med Eks S 33 laud. — Vikar Skørping Sanat og Skive Sgh med Afd Juli - Okt 33. Kand Filadelfia Jan - Dec 34. Kand Odense Sgh med Afd Jan 35.

Hjertholm, Poul, f 20 Febr 1896 i Hjermelev. S af Gaardejer Christen H. og Johanne Pauline Christensen. Ved Landvæsnet. Student 16 (I) Aalborg. — Vikar Julemærkesanat Kolding 1/2 Aar, Viborg Sindssygehosp 14 Mdr, St Hans Hosp 1 Maaned. — Med Eks S 26 laud. — Kand Øresundshosp med Afd Juli - Okt 26. Vikar Holbæk Amtssgh Dec 26. Aman Jan - Maj 27, samtidig friv klin Assist Fødselsanat Aarhus. Kand Aalborg Kom Hosp Juni 27 - Okt 28. — Prakt Ødsted Nov 28, Kolding fra Aug 30. Fung Røntgenlæge St Hedvigs Klin der.



Gift 12 April 29 i Aalborg med Aase Lasson, f 14 Aug 04 i Hellebæk. D af Generalmajor Kai Lauge L. og Rose Frederikke Stein.

Hjort, Arne, f 23 Aug 1888 paa Frbg. S af Skolebestyrer Niels H. og Dagmar Harbou. Student 06 (I) Frbg Gymn. Med Eks V 13 laud. — Rsl Boserup Sanat Febr - Maj 13, Juelsminde Kysthosp Juli 13 - Febr 14. Kand St Hans Hosp Marts - Maj 14, Kom Hosp Afd IV Nov 14 - Jan 15, Blegd Hosp Febr - April 15. Turnus Kom Hosp (III og I) Maj 15 - April 16. — Vikar. Prakt Støvring fra Sept 16.



Gift 1 Sept 16 i Kbh med Erna Claudia Maria Gravenhorst, f 20 Okt 1882 i Randers. D af Boghandler Cilius G. og Lavinia Rosenstand.

Hjort, Tage, f 20 Nov 1891 i Skanderborg. S af Lærer Jens Peter Jensen H. og Julie Frederikke Louise Sørensen. Student 10 (6,00) Odense. Vikar Kand Kom Hosp Afd III og IV Juli - Dec 14. Med Eks S 17 laud. — Aman Aug 17 - Aug 18. Rsl Assens Sgh Sept 18 - Sept 19. 1' Rsl Aalborg Amtssgh Okt 19 - Febr 21. — Prakt Bryrup Marts - Dec 21, Brønderslev Jan 22 - April 23, Dybvad fra Maj 23. — Form Sundhedskomm 26.



Gift 30 Aug 18 i Galten med Gerda Hørlyk, f 6 Aug 1893 i Hadsten. D af Dyrslæge Niels Christian H. og Carstena Marie Møller.

Hjorth, Palle Lorents Welsch, f 29 Febr 08 i Vejle. S af Apoteker Lorents Andreas Christoffer H. og Elna Johanne Cecilie Welsch. Student 27 (mg) Sorø. Med Eks V 34 præ ceteris. — Rsl Amtssgh Holstebro April 34. Kand Blegd Hosp Sept 35.



Gift 21 Marts 34 i Kbh med Else Gemzøe, f 12 Okt 06 i Kbh. D af Politimester Oluf Roll G. og Marie Louise Valeur.

Hjortvad, Niels (tidl Jensen, Nvf 8 Juni 11), f 5 Febr 1882 i Hjortvad i Nordslesvig. S af Landmand og Hestehandler Jens Jensen og Mathilde Thau. Student 1900 (I) Ribe. Med Eks S 08 laud. — Rsl Hjørring Amtssgh Okt 08 - Sept 09. Kand Øresundshosp Okt 09 - Marts 10. — Prakt Strande 10, Ølgod 11, Form Sundhedskomm der. Rsl Hæren Maj 15. Prakt Græsted 18, Kolding 23, Hammel 25, Brabrand fra 26, Jernbanelæge der.



Gift I: 31 Marts 10 paa Frbg med Astrid Birgitte Marie Margrethe Kaas-Rasmussen, f der 26 Marts 1887, † 28 Maj 25. D af Snedkermester Carl K.-R. og Emma Elisabeth Rønne. — II: 19 Dec 26 paa Frbg med Kirstine

(Kiss) Nygaard Jensen, f 13 Juni 1890 i Harboøre. D af Fiskeexportør Jakob J. og Sidsel Nygaard Konradsen.

Hjortved, Jens Peter (til Hansen, Nvf 11 Juli 11), f 28 Okt 1892 i Danstrup Skovfogedbolig ved Fredensborg. S af Skovfoged Arthur Eduard H. og Anna Kirstine Godtfredsen. Student 10 (5,57) Frederiksborg. Med Eks S 17 haud I. — Vikar. Prakt Funder Jan 18, Rask Mølle ved Aarhus Okt 18 - Nov 22. Jernbanelæge April 19. Prakt Tappernøje Dec 22. Samtidig Kommunelæge i Snese. Prakt Jyderup Marts 26, Bording Okt 29, Silkeborg April 31, Vivild fra April 35.



Gift I: 29 Dec 17 i Kbh med Arla Margrethe Kirchheiner, f der 11 Juni 1898. D af Kaptajn Carl Ludvig K. og Noline Bolette Carstensen-Egeberg. Skilt 28 Febr

35. — II: 9 Juni 35 i Kbh med Clara Michelsen. D af Rentier H. M.

***Hobolth**, Ejnar, f 10 Febr 1893 i Østbirk, Gl Skanderborg A. S af Læge Lars Ammitzbøll H. og Anna Hjardemaal. Student 11 (6,64) Horsens. Med Eks V 19 laud. — Kand Amtssgh Odense med Afd Febr - Maj 19, Aarhus Amtssgh Dec 19 - Febr 20, St Hans Hosp Nov 23 - Marts 24. Turnus Kom Hosp (II og V) April 24 - Marts 25. Kand Rigshosp dermatol Afd Juni 25, Børneafd Nov 25, Otolog Afd Dec 26. — Vikar Okt - Nov 19. Prakt Østbirk Marts 20 - Sept 23, Vejle fra April 27.

G i f t 16 Nov 20 i Hillerød med Ellen Bøggild, f 7 Juni 1896 i Fredericia. D af Lektor Adam Nicolaj Peder Kruse B. og Karen Barfoed.

† **Hoff**, Hans Emil Emanuel Madsen (tidl Madsen, Nvf 9 Dec 87), f 18 Sept 1844 i Kbh. S af Skomagermester Christen M. og Karen Hansen.



Student 63 (I) Borgerdydk p Kr. Med Eks S 70 laud. — Konst Skibslæge Juli - Okt 70. Aman Nov 70 - Dec 71. Kand Kom Hosp Nov 71 - Aug 72. Landkirurg (Fysikus) Færøerne og Distriktslæge Thorshavn 4 Juli 72, samtidig Læge Amtssgh der. Tillige konst Distriktslæge Suderø Okt 72 - 73 og E 80. Medl Komm til Ordning af Karantænevæsenet paa Færøerne 72. Borgerrepræsentant Thors-havn 75 - 77. Lagtingsmand for Nord-Stromø 79 - 80. Til Skotland og England (Lister) S 80. Afsked som Fysikus og Distriktslæge 12 Jan 83. — Prakt Kbh. Dekanatssekretær Sundhedskoll Jan 83 - Marts 01. Redakt Medicinalberetn 77 - 01, og Sundhedskoll Forhandlinger 83 -

01. Medl Best Sekt for Medicin ved internat Kongr Kbh 84 og dens Sekretær. Sekretær den danske Afd af »Internat Collective Investigating Committee« 85 - 87. Medstift Samf for Ædruelighedens Fremme Dec 85, i dettes Best Jan 89. Første Kredslæge 1 Maj 87. Medl Best Selsk for Sundhedspleje Okt 99. Redakt »Den civile Medicinallovgivning« 90 - 99. Medredakt Tidsskr for Sundhedspleje 91 - 04. Medl Best Aandssvageanst Bakkehus og Ebberødgaard Jan 94 - Juli 15. Form Best »Børnesanat for Kbh« 94 - 14. Konst Stads-læge Kbh Jan - Dec 96. Medl Komm til Revision af Prostitutionens Administration i Kbh Aug 96. Stadslæge Kbh 1 Jan 97 - 31 Jan 12. Medl Komm ang Epidemihosp i Kbh 98 - 1900, ang Hovedstadens Hospitalsforsyning 99. Danmarks Delegerede internat Konf til Revision af Mortalitetens-Nomenklaturen Paris 1900. — Medl Sundhedskoll 7 Marts 01 - 9 April 07, dettes Dekan Maj 01 - April 07. Korr Medl internat Tuberkulosebureau i Berlin 02. Medl Best Foren til Kønssygd Bekæmp Dec 02-05. Vicepræsident skand teknisk-hygjejn Kongres Kbh 03. Honorary fellow »sanitary institute«, London. Danmarks Delegerede internat hyg Kongres Bryssel Sept 03. Form Komm til Revision af Anordn af 6 Nov 97 og Bekg af 8 Nov 97, Aug 03 og Komm til Omordning af Tandlægestudium og -Eks Dec 03. Medl Komm ang Hovedstadens Sindssygeforplejning 24 Juli 04. Form Komm ang subgingivale Injektioner foretagne af Tandlæger 28 Sept 06, Komm til Revision af Anordn af 30 Sept 05 og Bekg af 10 Okt 05, Dec 10, Komm ang Reforme ved Blegd Hosp Nov 11. — Form Sundhedsstyrelsen Febr 12 - 31 Maj 18, Komm ang Bestemmelser om Levnedsmidler Sept 12. Medl Udv til For-

beredelse af en Embedslægeeks Aug 13, Udv ang Statens Overtagelse af Finsens Lysin April 15. Censor Embedslægeeks Maj 15. — Død i Kbh 14 Maj 29. — Justitsraad Jan 83. R* 15 Aug 88. Etatsraad 6 Maj 92. D M 11 Maj 08. S N 2^o 30 Aug 18.

Gift I: 10 Aug 72 paa Frbg med Anna Elisabeth Margrethe Bay, f 11 Marts 1848 i Randers. D af Godsforvalter Hans Nic Hoff B. og Severine Andrea Hansen. Skilt 97. — II: (b v) 23 Juni 99 i Kbh med Læge Vilhelmine Ulrike Alvil d a Hoff, f Harbou.

Hoff, Holger Madsen, f 2 Jan 1881 i Thorshavn, Færøerne. S af Etatsraad, Læge Hans Emil Emanuel Madsen H. og I Hustru Anna Margrethe Bay. Student 99 (I) Slomanns Sk. Med Eks V 08 haud I. — Kand Blegd Hosp Febr 08. Skibslæge Marts - Aug 08. Rsl Ebberødgaard Sept 08 - Febr 09. Kand Øresundshosp Marts - Sept 09, Odense Amtssgh Okt 09 - Juni 10. Rsl Garn Sgh Øjenklin Juli 10 - Nov 12. Kand Balders Hosp Dec 12 - Marts 13. Assist Kbh Poliklin Øjenafd Jan 13 - Dec 16, 1' Assist der Jan 17 - Dec 21. Assist Kbh medinalstatistiske Kontor April 11 - Nov 21. Rsl Hæren Nov 13 - Sept 18. — Prakt som Øjnlæge Kbh fra 17. Studierejse (Frankrig) Okt 18 - Jan 19. Korpslæge Hæren April 19. Overlæge April 24. Vikar Chef Marinehosp Øjenklin Okt 23, Chef dettes og Garn Sgh Øjenafd Jan 25, Militærhosp. Øjenafd Nov 28, dettes civile Øjenpoliklin Febr 29. Øjnlæge D F D S 25. — Specialistanerk (Oftalmologi) 18. — Medl Best Militærlægeforen 19 - 31, Form 31 - 33. Medl Best Lægekorpsforen 21 - 30. — R* 4 Okt 35.



Gift I: 6 Juni 10 i Kbh med Anette Levin, f der 16 Aug 1888. D af Overretssagf Carl Magnus L. og Anna Caroline Ferslev. Skilt 6 Juni 22. — II: 29 Jan 34 med Karen Ulrich (f Larsen), f 29 Sept 1898 i Kbh. D af Direktør S. L.

Hoff, Johannes, f 13 Okt 1876 i Herlufsholm. S af Overlærer Hannibal H. og Anna Margrethe Henriette Høegh-Guldberg. Student 97 (I) Herlufsholm. Med Eks V 05 haud I. — Aman Febr 05 - Juli 06. Vikar (konst Distrikts- og Sygehuslæge). Rsl Hjørring Sgh Nov 06 - Juli 08. Kand Kbh Amtssgh F Nov 08 - Jan 09, Øresundshosp Febr - Okt 09, Kom Hosp Afd IV Nov 09 - Jan 10. Kand Aarhus Kom Hosp med Afd Okt 18 - Marts 19, Aarhus Sindssygehosp April 19 - Juli 20. — Prakt Skagen Febr 10 - Okt 13, Fredericia Febr 14 - E 17, Rsl Hæren der Febr 14 - Febr 15. Prakt Aarhus fra E 20. Forstander Diakonskolen E 20 - Juli 33. Form for og Læge ved »Stefanshjemmet«, Menighedshjem for kron Syge Sept 23.



Gift 15 Okt 11 i Gaverslund med Agnes Thomsen, f 25 Nov 1888 i Gislev. D af Højskoleforstander Frederik Otto Theodor T. og Johanne Jensine Müller.

Hoff, Vilhelmine Ulrike Alvida (f Harbou), f 16 Dec 1862 i Rendsborg. D af Generalmajor Johannes Wilhelm Antonius H. og Louise Mariane Ulrike Helleesen. Student 85 (I) priv dim. Studerede Matematik 85 - 89. Med Eks V 95 haud I. — Studierejse April - Aug 95. Assist Kbh Poliklin gynækol Afd Sept 95 - 01. I Berlin Sept - Okt 98. Kand Vestre Hosp og Blegd Hosp April - Sept 99, St Josephs Hosp Marts 01 - Maj 02, St Lucas Stift April 02 - Maj 03. Studierejse (Marburg) 06. — Prakt Kbh 97 - 27. Nu privat Gilleleje. — Medl Værgeraadet Kbh Okt 05 - 17, Kbh Borgerrepræsentation April 09, dens Viceform April 13. Raadmand Magistratens Afd IV Febr 25 - April 29. — Medl Best den sjællandske Aandssvageanst 13 - Maj 34, Børnesanat for Kbh og Omegn 97 - Maj 34, Julemærkekomitéen 11, i Best Nærumgaard 12. Medl Komm til Revision af Børneloven 10, Boligkomm 16 og 18.



Gift (b v) 23 Juni 99 i Kbh med Etatsraad, Læge Hans Emil Emanuel Madsen Hoff.

Hoff, Villiam de Svanenskjold, f 1 Okt 1900 i Viborg. S af Læge Martin Ludvig Hoff og Asta Louise de Svanenskjold. Student 19 (II) Viborg. Forsk Hospitalsvikariater. Med Eks S 27 haud I. — Kand Viborg Sindssygehosp Dec 27 - Jan 28, Viborg Sgh Febr - Sept 28, 2' Rsl Grenaa Sgh Okt 28 - Sept 29, Hobro Sgh Jan 30, 1' Rsl der Juni 30 - Dec 32. Extraord Turnusbevis. Forsk Vikariater. — Prakt Nørager fra Febr 33, Jernbanelæge April 33.



Gift 1 Okt 30 i Nørresundby med Sygeplejerske Ellen Sofie Jantzen Holst, f 30 Juni 02 i Esbjerg. D af Købmand Arthur Peter Jantzen H. og Harriet Mathilde Louise Peschardt.

Hoffmann, Erik Lewenhaupt, f 16 Juli 09 i Næstved. S af Ritmester Niels Vilhelm H. og Anna Benthien. Student 27 (I) Ordrup. Demonstrator anatomiae 1½ Aar. Med Eks S 34 laud. — Vikar Juli 34. Kand St Hans Hosp Aug 34, Faaborg Sgh Sept 34 - Juni 35, Svendborg Sgh Juni 35.



Hoffmann, Knud Henrik Julius, f 3 Nov 09 i Varde. S af Kommune­lærer Ludvig H. og Johanne Marie Kristine Andersen. Student 27 (mg+) Esbjerg. Med Eks S 34 laud. — Vikar Rsl Ærø Sgh Nov - 15 Dec 34. Kand Kbh Amtssgh F med-epidem Afd 35. Rsl Ærø Sgh Maj 35.



Hoffmeyer, Jørgen Henrik, f 20 Sept 05 i Storehedinge. S af Bryggeri­ejer, Sparekassedir Herman Frederik H. og Johanne Ma­rie Permin. Student 24 (7,33) Frbg Gymn. Med Eks S 31 laud. — Vikar Rsl Kalundborg Sgh Aug 31. Skibslæge ØK Sept 31 - Jan 32. Kand Fredericia Sgh Febr 32 - Jan 33, Kbh Amtssgh G kir Afd Febr 33 - Marts 34. Turnus Kom Hosp (II og V) April 34 - Jan 35. Fast Kand Afd V der Febr - Nov 35. Assist Rigshosp Røntgenafd Dec 35. Friv Assist Univ patolog-anat Inst Nov 35.



Hoffmeyer, Svend Elin, f 25 Febr 1886 i Grenaa. S af Apoteker Niels Fredrik Vilhelm Elin H. og Caroline Kjær. Student 04 (I) Herlufsholm. Med Eks V 12 laud I. — Rsl Amtssgh Varde Febr 12 - Febr 13. Vikar Øresunds Hosp Tub Afd og Frbg Hosp Afd A S 13. Kand Bispeb Hosp Afd C Sept 13 - Marts 14, Afd A April - Okt 14. Klin Assist Frbg Hosp Afd D Nov 14 - Febr 15. — Vikar April - Juni 13 og Febr - Marts 15. Prakt Slangrup fra April 15. Form Sundhedskomm 15 - 24. Medl Sogneraadet 25 - 29. — Form Studentersamf 27 - 28. Form radikale Partis Organisation Frederiksborg Amt 29 - 33, Hillerødkredsens radikale Vælgerforen 30, Medl det radikale Partis Hovedbest fra 30. Medl justits­ministeriel Komm om Svangerskabsafbrydelse 32. Jour­nalistisk og litterær Virksomhed.



Gift (b v) 26 Okt 14 paa Frbg med cand polyt Eln a Caroline Erichsen, f der 13 Nov 1888. D af Handelsgartner Peter Henrik E. og Henriette Jørgensen.

Hofman-Bang, Arthur, f 8 Nov 1891 i Kbh. S af Ingeniør Peder H.-B. og Desirée Napoléone Fenimore Bachem. Student 11 (5,00) Frederiksberg. Med Eks S 22 haud I. — Kand Kom Hosp Afd VI Sept - Nov 22, Finseninst Afd E Jan 23. Turnus Odense Amtssgh Febr 23 - Jan 24. Kand Kbh Kom Hosp Afd IV Febr - April 24. Rsl St Hans Hosp Maj 24 - April 26. Vikar Rsl Montebello Maj 26. Kand Alm Hosp Juni 26 - April 27. Rsl Sindssygehosp Vordingborg Maj 27 - Okt 29, Folkekuranst Hald Nov 29 - Nov 32, Sindssygehosp Nykøbing S Dec 32, under Orlov derfra Kand Kom Hosp neurol Afd Febr - Juli 35. — Studierejse (Wien, Terapi) Sept 33. Specialistanerk (Psykiatri) 28. Specialistautoris (Neurologi) 35.

Gift 15 Aug 24 i Gurre, Tikøb S, med Ida Marie Giersing, f 13 Maj 1883 paa Frbg. D af Grosserer Niels Peder G. og Ida Sofie Margrethe Wilde.



Holbeck, Estrid Marie (f Kühl), f 30 Jan 1896 i Kbh. D af Skibsfører Marius K. og Elina Lindberg. Student 15 (5,50) priv dim. Med Eks V 23 laud. — Vikar Rsl Roskilde Amtssgh Marts - April 23. I Grønland 23 - 26 og 27 - 29. Vikar Kand Børnehosp Fuglebakken Aug - Sept 29. Kand Balders Hosp Okt 29 - Marts 30, Blegd Hosp April - Juni 30, Frbg Hosp Afd C Nov 30 - April 31, Rud Berghs Hosp Maj - Juli 31, Bispeb Hosp Afd A Aug 31 - Jan 32, Rigshosp dermatol Afd Maj - Okt 32. Vikar Finseninst dermatol Afd Juli - Okt 33. Extraord Turnusbevis 32. — Prakt Frbg fra Maj 33.

Gift 31 Maj 23 paa Frbg med Læge Poul Skou Holbeck.



Holbeck, Poul Skou, f 27 Aug 1894 i Hole, Aalborg A. S af Smedemester Mathias Kjeldsen H. og Ane Kirstine Poulsen Skou. Student 16 (4,57) priv dim. Med Eks V 23 laud. — Vikar Marts og April 23. Distriktslæge i Sukkertoppens Distrikt, Grønland, Juni 23 - Okt 29, under Permission Turnus Aarhus Amtssgh 26 - 27. Kand og fung Rsl Kom Hosp Afd IV Okt 29 - Aug 31. Kand Blegd Hosp Sept - Dec 31. — Prakt Frbg fra Febr 30, fung Kommunalæge der medio Juni 34 - Febr 35.

Gift 31 Maj 23 paa Frbg med Læge Estrid Marie Kühl.



Holbo, Jørgen Holger (tidl Nielsen; Nvf 13 Maj 08), f 1 April 1879 i Rønnebæk ved Næstved. S af Lærer Jørgen H. og Mathea Elisabeth Petersen. Student 97 (I) Roskilde. Med Eks S 04 laud. — Konst Kand Kom Hosp Maj - Juni 05. Rsl Viborg Sgh Okt 05 - Nov 06. Kand Frbg Hosp Dec 06 - Maj 08, smtd priv Assist Frbg Poliklin kir Afd. — Vikar Sept 04 - April 05. Prakt St Andst Maj 08, Præstø fra April 10. Konst Distrikts- og Sygehuslæge Dec 13 - April 15. Sygehuslæge April 15. Rsl Hæren April 15, 16, 17. Karantænelæge 23.



Gift 23 Juni 08 i Søllerød med A a s e Harriet Collin, f 15 Maj 1881 i Kbh. D af Etatsraad Jonas Sigismund C. og Benedicte Knudtzon.

Holbøll, Grete (f Bording), f 9 April 03 i Kbh. D af Bogtrykker Victor Bording og Ellen Rothe Hansen. Student 20 (5,12) Adlers Sk. Med Eks V 28 laud. — Fast Kand Bispeb Hosp Afd C April 28 - April 29, Afd A der Juni - Okt 29, St Josephs Hosp med Afd B Febr - April 30, Rud Berghs Hosp Maj - Okt 30. Privat Næstved.



Gift i Kbh med Overlæge, Dr med S v e n d Aage Holbøll.

Holbøll, S v e n d Aage, f 2 Juni 1895 i Kbh. S af Oberstløjtnant Aage Regnar H. og Frida Dreyer. Student 13 (5,29) Metropolitansk. Med Eks V 20 laud. — Assist Univ farmakol Inst Febr 20 - Jan 23. Kand Kom Hosp Afd VI April - Juni 22, Rigshosp Børneafd Juli - Dec 22. Turnus Rigshosp (B og D) Jan - Dec 23. Klin Assist Øresunds Hosp Jan - April 24, Rigshosp Afd A Maj 24 - April 26. Studieophold (Lund, fysiolog Inst) Jan - Marts 26. 1' Rsl Bispeb Hosp Afd C April 26 - April 31, Funktionærlæge Bispeb Hosp Maj 27 - Okt 30. Lærer Sygeplejeundervisn der Juli 29 - Juni 31. Censor (Farmakologi) Tandlægesk 25 - 31. Assist Læge (intern Med) Invalideforsikringsret Juni 26 - Juni 31. — Prakt Kbh Maj 27 - Juni 31. Overlæge St Elisabeths Hosp Næstved fra Juli 31, prakt der som Specialist. — Dr med 29 April 24 (Experimentelle Studier over Cyanbrinteforgiftningen). Specialistanerk (Stofskifte-, Blod- og Fordøjelsessygdom) 27, (int Medic) 31. — Smiths Stipendium 29 - 30. Sekretær Sydsjællands Lægelseselsk 33, dets Form 35.



Gift i Kbh med Læge Grethe Bording.

Holbøll, Margrethe Kirstine (f Pedersen), f 2 Okt 1893 i Billum. D af Læge Offer Pedersen og Petra Jacobine Ernst. Student 13 (4,98) Karen Kjærs Sk. Studerede Filologi 13 - 15. Med Eks V 23 haud I. — Kand Blegd Hosp Juli - Dec 23. — Prakt Kbh fra Jan 27.



Gift I: 14 Juli 20 i Kbh med Dr med S. A. Holbøll. Skilt. — II: 30 Juni 34 med Ingeniør J. C. William Jørgensen.

Holm, Bodil, f Wandall, f 19 Dec 1891 i Kbh. D af Kontorchef i Privatbanken Martin Carl Adolph Emil W. og Anna Marie Borch. Student 10 (6,07) Adlers Sk. Med Eks S 17 haud I. — Kand Kom Hosp Afd VI Okt - Dec 17. Vikar Rigshosp Børneafd Jan 18. Kand Frbg Hosp Afd C Febr - Juni 18, Vikar Rigshosp Øjenafd Maj - Okt 18, Kom Hosp Afd IV Jan 19. Kand Rigshosp Øjenafd Febr - Juli 19, St Josephs Hosp kir Afd Marts - Maj 23.



Gift 2 Nov 18 paa Frbg med Overlæge, Dr med Otto Ejler Holm.

Holm, Christian Andreas Peter, f 10 Maj 1867 i Kbh. S af Skibsfører Peter J. H. og Anna Johanne Andresen. Student 85 (II) Lyceum. Med Eks V 93 laud. — I Paris Febr - April 93. Skibslæge »Georg Stage« Maj - Aug 93. Sessionslæge E 93. 2' Rsl Kom Hosp Aarhus Febr 94 - April 95. Kand Dr Louises Børnehosp Maj 95 - Jan 96, Kom Hosp Febr 96 - Dec 97. — Prakt Fredensborg fra Jan 98. Læge Fredensborg Slot Okt 98. Læge Alderdomshjemmet, Kbh Kommunes Rekreationshjem »Hegels Minde« samt ved forskellige Børnehjem. — R* 11 Nov 11. D M 18 Dec 31.



Gift 10 Okt 96 i Ordrup med Minna Hinné, f 12 Febr 1870. D af Cirkusdirektør Carl Magnus H. og Frederiche Nolte.

† **Holm, Christian** Ludvig, f 23 Nov 1870 i Kbh. S af Arkitekt, Prof Hans Jørgen H. og Anna Dorthea Severine Nielsen. Student 89 (II)



Borgerdydsk p Kr. Med Eks V 99 haud I. — Kand Alm Hosp April - Aug 99, Sindssygehosp Aarhus Sept - Dec 99, Blegd Hosp Febr - Juli 1900. Aman. Kand Sundby Hosp Jan - Sept 02, Kom Hosp April 03 - Jan 05, Dr Louises Børnehosp Maj 06 - Febr 07. Talrige kortere Vikariater paa Landet og ved Sygehuse. I London (Børnesyg) Jan - Juni 01. — Prakt Kbh Febr 03. Læge Orlogsværftet Juni - Okt 05. — Viceform i »Foren af yngre Læger« F 05 og Leder af denne Foren's Bureau Febr 05. Rsl Søværnet Maj - Sept 08, det militære Epidemihosp Aug 09 - 12. D a d L's Bureauchef Jan 08 - Dec 23. — Død 22 Sept 33.

Gift 22 Nov 11 i Kbh med Sigrid Johanne Brønnum, f der 9 Marts 1885. D af Isenkræmmer Oluf B. og Maria Fischer.

Holm, David Christian Neergaard, f 10 Juli 1895 i Frederikshavn.



S af Købmand David Felix H. og Christine Neergaard. Student 14 (5,25) Esbjerg. Rsl Frederikshavn Sgh 1 Aar, Svendborg Sgh 6 Mdr. Med Eks S 21 laud. — Aman Juli - Sept 21. Prakt Hirtshals Nov 21 - Okt 24. Surnum Kand Rigshosp Fødeafd B Nov - Dec 24. Kand St Elisabeths Hosp med Afd Jan 25, kir Afd Juli 25. — Prakt Hjørring fra Nov 25.

Gift I: 27 Dec 21 i Hjørring med Ingeborg Kathrine Torp-Pedersen, f der 30 Aug 1897, † 11 Marts 32. D af Overbetjent Jens Christian T.-P. og Kirsten Hove. — II: 7 Juni 33 i Kbh med Gunhild Vibeke Kjær, f 29 Dec 09. D af Skomagern Mads K. og Augusta Pedersen.

Holm, Elina Caroline Margrethe (f From), f 6 April 1872 i Kbh. D af



Fængselsinspektør Martin Severin Janus F. og Caroline Kirstine Kjørulff. Student 90 (II) priv dim. Med Eks V 98 haud I. — Kand Kom Hosp S 98, Sindssygeanst Aarhus Sept 98 - Jan 99, Blegd Hosp S 99. I Krigsaarene midlertidig Assistenttjeneste ved Sindssygehosp i Middelfart. — Privatiserer.

Gift 25 Nov 99 paa Frbg med Overlæge, Dr med Thorbjørn Holm, † 3 Marts 34.

Holm, Erik, f 10 Aug 1895 i Nykøbing F. S af Filialdirektør i Nationalbanken Harry Johannes H. og Anna Emilie Krause. Student 12 (5,18) Nykøbing F. Med Eks S 19 laud. — Læge Britisk røde Kors Krigsfangetransp Dec 18 - Jan 19. Rsl Nykøbing F Sgh Okt 19 - Marts 22. Studierejse (Kirurgi, Leipzig) April - Maj 22. Turnus Bispeb Hosp (B og A) Juni 22 - Marts 23. Klin Assist Afd A April 23 - Febr 25. Studierejse (Paris) Marts - Maj 25. Assist Bispeb Hosp patolog Inst Juni 25 - Febr 27, 2' Reservekirurg Afd A der Marts 27 - Febr 29. 1' Rsl Svendborg Sgh Marts 29 - April 31. Friv Assist Samf for Vanføre Maj - Aug 31. Studierejse (London, Tübingen, Wien) Aug - Okt 31. 1' Reservekirurg Odense Sgh Nov 31 - Aug 35. Kand Rigshosp Fødeafd B Sept 35. — Specialistanerk (Kirurgi) 29.

Gift 11 Marts 25 i Nykøbing F med Gudrun Hillerup, f 19 Nov 03 paa Gl Kirstineberg, Falster. D af Godsejer Axel H. og Ellen Sophie Uldall. Skilt 33.

Holm, Frederik, f 22 Maj 1885 i Kbh. S af Bagemester Christian Zacharias H. og Christiane Frederikke Benthin. Student 03 (II) Industribygningens Sk. Med Eks S 13 haud I. — Vikar Garn Sgh dermatol Afd Juli 13, samtidig Assist otol Klin der. Kand Odense Amtssgh kir Afd Okt 13 - Marts 14, med Afd der April - Sept 14, Blegd Hosp Okt - Dec 14. Surnum Kand Rigshosp Fødeafd A Jan 15. Vikar Læge Kjellerup Sgh Febr 15. Rsl Hæren Okt 17. — Prakt Aulum Marts 15, Sandager Okt 16, Herning Nov 18, Otterup fra Juli 22.



Gift 26 Febr 15 i Herning med Petra Camilla Madsen, f der 18 Aug 1882. D af Brandinspektør, Murermester Andreas M. og Ane Kirstine Kjær-Mikkelsen.

Holm, Holger Engelbrecht, f 12 Dec 08 i Kbh. S af Skibsfører Engelbrecht Nicolai Peter H. og Emma Andersson. Student 27 (6,91) Christianshavns Gymn. Med Eks S 34 haud I. — Vikar Odense Sgh Okt 34, fast Kand der Nov 34.



Gift (b v) i Kbh med Karen Rosenberg, f i Dresden. D af Komponist Vilhelm R. og Julie Gundestrup.

Holm, Johannes Herman, f 30 Aug 02 i Uggerby (Hjørring Amt). S af Lærer Johannes H. og Marie Poulsen. Student 20 (7,32) Hjørring. Med Eks V 28 laud. — Kand Aalborg Amtssgh Marts 28 - Jan 30, Øresundshosp med Afd Febr - Juni 30, vikar klin Assistent der Juni - Sept 30. Turnus Kom Hosp (III og V) Okt 30 - Sept 31, vikar Assistent Sectionsstue der Sept - Nov 31. Assistent Øresundshosp Røntgenafd Nov 31 - Juni 32. Assistent Seruminst Febr - Okt 30, Juli - Okt 31 og Juli 32 - Sept 33. Vikar 2' Rsl Kom Hosp Afd III Marts - April 33, Assistent Sectionsstue der Sept 33 - Maj 34, Visitator der Okt 33 - Maj 34. Atter Assistent Seruminst (Tub-Epidemiologi) Sept 33. 2' Rsl Øresundshosp Tub Afd Maj 34. 1' Rsl med Afd der April 35. — Studierejse (Wien; Tub, Bakteriologi) Nov - Dec 31, (Stettin, Tuberculosestationsarb) Juli 33. Dr med 14 Febr 35 (Unders over lokale Hudtuberculinmetoder). — Medl Udvalgt til Bekæmp af Tub blandt med Studenter.



Gift 28 Juni 29 i Hellerup med Læge Sigrid Margrete Nannestad Hansen.

Holm, Laurentius, f 7 Marts 1893 i Aarhus. S af Inspektør Christian Søgaard Holm og Karen Marie Nielsen. Student 12 (5,54) Aarhus. Med Eks S 19 laud. — Kand Aarhus Kom Hosp med Afd Juli - Aug 16, kir Afd Sept 16 - Jan 17, Aarhus Amtssgh Aug - Sept 19, Aarhus Kom Hosp med Afd Okt 19 - Juni 20. Rsl Roskilde Amtssgh Aug 20 - Juni 22. Turnus Rigshosp (B og D) Juli 22 - Maj 23. Kand Rigshosp Børneafd Juni - Aug 23. — Gentagne Vikariater. Prakt Brand fra Sept 23. Medl Menighedsraad 30 - 34, Sundhedskomm fra 30.



Gift 30 Okt 19 i Aarhus med Elisabeth Cathrine Buur, f 10 Dec 1893 i Kbh. D af Skoledirektør Christian B. og Julie Elisabeth Petrea Hansen.

Holm, Mogens, f 14 Febr 1899 i Kbh. S af Ingeniør, cand polyt Einar H. og Sophie Christiane Alexandra Kjølens. Student 17 (5,54) Metropolitan-sk. Med Eks V 25 laud. — Aman. Rsl Amtssgh Hornsyld Nov 25 - Jan 28. Embedslægeeks 28. Læge Thule (Nordgrønland) Juni 28 - Aug 32. Kand Blegd Hosp Okt 32 - Marts 33, Øresundshosp med Afd April 33 - Maj 34. Atter Læge Thule fra Juli 34. — Medl Fangerraadet i Thuledistrikt Juli 28 - Juli 32 og fra Aug 34.

Holm, Nicolai, f 31 Dec 1883 i Jelling. S af Seminarieførstander Rasmus Jensen H. og Line Gregersen. Student 03 (I) Vejle. Med Eks S 10 laud. — Rsl Nakkebølle Sanat Juli 10 - Juli 11. — Prakt Nørager Juli 11, Bogense fra Maj 15. Sygehuslæge der 16.



Gift 21 April 17 i Skovby med Anna Mathilde Schrøder Steenberg, f 10 Dec 1895 paa Gyldensteens Skovridergaard. D af Skovrider Jacob S. og Mathilde Schrøder.

Holm, Otto Ejler, f 7 Aug 1887 i Mosbjerg Sogn, Hjørring Amt. S af Proprietær Christian Oluf H. og Else Margrethe Ottosen. Student 05 (I) Herlufsholm. Med Eks S 12 laud. — Rsl Aalborg Kom Hosp Sept 12 - Sept 13. Kand Blegd Hosp Okt - Nov 13. Skibslæge (ØK) Dec 13 - Marts 14. I Paris Marts 14. Turnus Rigshosp Juni 14 - Maj 15. Indkaldt Rsl Hæren Aug 14 - Nov 15. Kand Kom Hosp Afd VI Juni - Aug 15, Rigshosp Øjenafd Sept 15 - April 16, Kom Hosp Afd IV Maj - Juli 16. Surnum Assist Kom Hosp Øjenafd Sept - Dec 16. 2' Assist Kbh Poliklin Øjenafd Sept 16 - Febr 17. I Kristiania og Stockholm Jan 17. 2' Assist Kom Hosp Øjenafd Febr 17 - Sept 18, 1' Assist der Okt 18 - Okt 21. 1' Assist Rigshosp Øjenafd Nov 21 - Jan 23. I Jena og Freiburg Juni 22. Assist Finseninst Øjenklin Juli 23. —



Prakt Kbh fra Okt 18. Visitator Kom Hosp Okt 22 - Okt 26. Øjenlæge Svagsynsskolen Dec 22. Konsulent Øjensygd Finseninst Juli 25 - Marts 29. Øjenlæge Bispeb Hosp Marts 27 - Marts 29. Overlæge Kom Hosp Øjenafd fra Marts 29. — Specialistanerk (Oftalmologi) 18. Dr med 22 Marts 22 (Om det gule Maculapigment). Deltog Professorkonkurrence (Oftalmologi) Marts 25. Medredakt »Acta ophthalmologica« fra 26. Form oftalmologisk Selsk Marts 32 - Marts 35.

Gift 2 Nov 18 paa Frbg med Læge Bodil Wandall.

Holm, Per, f 10 Okt 1900 i Riis-Skov, Aarhus. S af Overlæge, Dr med Th. Holm og Læge Elna Caroline Margrethe From. Student 19 (I) Horsens. Med Eks V 28 laud. — Vikar Kand Sundby Hosp kir Afd Febr 28. Assist Seruminst April 28 - Marts 32, Laborator der April 32. — Rsl Hæren Sept 29.



Gift 10 Sept 28 i Kbh med Ellen Bonde, f 7 Jan 1897 paa Frbg. D af Skoleinsp Karl Andreas Ditlev B. og Signe Abelone Jakobsen.

Holm, Regnar, f 18 Juli 1868 paa Sindssygehosp ved Aarhus. S af Overlæge, Dr med Rasmus Anton H. og Bertha Wigantine Marie Timm. Student 87 (III) Aarhus. Med Eks S 94 haud I. — Surnum Kand Kom Hosp E 94. — Prakt Mariager fra Maj 95. Konst Distriktslæge Maj - Juni 95, Aug 01 - Jan 02 og Okt - Dec 02. Konst Kredslæge Dec 16 - Febr 17 og Maj - Juli 19. Konst Læge Pleje- og Tvangsarbejdsanst Okt 02, fast ansat April 03. Læge Epidemihuset Okt 19 - 29. Byraadsmedl 13 - 21.



Gift 29 Juni 93 i Roskilde med Nikoline Carstensen, f 19 Juni 1871 paa Cypressegaard ved Saksøbing, † 13 Juni 20 i Mariager (Kæmner der 11 - 20). D af Proprietær Andreas Ludvig C. og Sophie Amalie Junior.

Holm, Sigrid, f 3 Aug 1897 i Uggerby, Hjørring Amt. D af Lærer Johannes H. og Marie Poulsen. Student 15 (4,89) Hjørring. Med Eks V 24 laud. — Vikar Kand Øresundshosp med Afd Marts - April 24, Aabenraa Amtssgh Juni - Okt 24. Kand Oringe Sindssygehosp Dec 24 - Febr 26, Øresundshosp med Afd Marts - Nov 26. Turnus Bispeb Hosp (A og B) Dec 26 - Nov 27, Finseninst dermatol Afd Dec 27 - April 28. Fast Kand Bispeb Hosp Afd B Maj 28 - Juni 29. Kand Dr Louises Børnehosp Juli - Dec 29, Blegd Hosp Jan - April 30. Klin Assist Øresundshosp Maj 30 - Marts 31. Assist Kom Hosp med Poliklin Nov 30 - Juni 31. 2' Rsl Øresundshosp med Afd April 31 - Marts 33. Studierejse (Wien) Sept 31. Rsl Finseninst med Afd April 33 - Maj 34. Vikar Rsl Øresundshosp med Afd Juni 34 - Febr 35, 1' Rsl der Febr 35. Fast Vikar Tubstat Lønporten April 33. Afdelingslæge Centraltubstat Kbh April 35. — Specialistanerk (Lungetub) 33, (intern Med) 34.



Holm, Sigrid Margrete (f Nannestad Hansen), f 7 April 02 i Lyngby. D af Fuldmægtig i Magistraten Rasmus Nicolai Hansen og Thyra Emilie Christiansen. Student 21 (7,36) Hellerupgaards Gymn. Med Eks S 28 laud. — Vikar Kand Kom Hosp Afd II Sept 28, Øresundshosp med Afd Okt 28. Kand Krabbesholm Sanat Nov 28 - Maj 29, Aalborg Amtssgh Juni - Dec 29. Vikar Kand Øresundshosp med Afd og Tubafd Jan - April 30. Kand Kbh Amtssgh F kir Afd Maj 30 - April 31, med-epidem Afd der Maj 31 - April 32. Turnusbevis. Vikar Sygehuslæge Lyngby Maj og Juli 32. Vikar Assist Frbg Hosp Tubafd Okt 32, vikar Kand med Afd der Jan - Febr 33, dermatol Afd der Marts 33. Kand Blegd Hosp April - Sept 33, Dr Louises Børnehosp Nov 33 - April 34, Sundby Hosp Børneafd Maj - Sept 34, Børnehosp Fuglebakken Okt 34. 2' Rsl der April 36.



Gift 28 Juni 29 i Hellerup med Læge Johannes Herman Holm.

Holm, Svend, f 25 Okt 1895 paa Frbg. S af Tegner Albert H. og Birthe Augusta Jonassen. Student 14 (5,58) Frbg Gymn. Med Eks V 22 laud. — Kand Rigshosp Afd C Juni - Nov 22, Kom Hosp Afd VI Dec 22 - Febr 23, De gamles By Marts 23 - Jan 24. Konst Rsl der Febr - April 24. Kand Finseninst Afd E Maj - Okt 24. — Vikar Febr - April og Aug 22, samt Juli 23. Prakt Hellerup Marts 23, Rødovre fra Okt 24. Skolelæge fra 26.



Gift 3 Febr 21 i Hellerup med Olga Marie Volf, f der 16 Dec 1892. D af Fabrikant Chresten Adolf V. og Karen Hansen.

Holm, Thora Rigmor, f 5 Aug 1879 paa Aarhus Sindssygehosp. D af Overlæge, Dr med Rasmus Anton H. og Bertha Wigan-tine Marie Timm. Student 1900 (I) Zahles Sk. Med Eks V 08 haud I. — Kand Blegd Hosp Sept - Nov 09, Øre-sundshosp Tub Afd Dec 09 - Maj 10. Turnus Aarhus Amtssgh Juni 10 - Juli 11. — Aman April 08 - Aug 09. Vikar Maj 10 og April - Juli 11. Prakt Nørre Sundby fra Nov 11. Jernbanelæge 13.



† **Holm, Thorbjørn**, f 8 Juli 1866 paa Borksminde, Hornum Sogn, Vejle Amt. S af Proprietær Lars Christian Bjerring H. og Johanne Henrikke



Georgia Vissing. Student 84 (I) Horsens. Med Eks S 91 laud. — Kand St Johs Stift Aug 91 - April 92. Assist Kbh Poliklin Okt 92 - Febr 93. Kand Blegd Hosp og Kom Hosp Afd III, VI, IV og V Marts 93 - Dec 94. Rsl Kom Hosp Afd VI Jan 95 - Okt 98, konst Overlæge der Jan - Febr 98. Konst 1' Rsl Aarhus Sindssygehosp Nov 98 - Marts 99, fast ansat April 99 - April 14. Studierejse (London) Jan - Maj 95. — Dr med 6 Juni 1900 (Om Lumbalpunktoren som diagnostisk Hjælpemiddel). Specialisterk (Nerve- og Sindssyg) 18. — Aman Juni - Sept 92. Prakt Vejlbj ved Aarhus 99 - 14. Form Sundhedskomm Jan 99 - 14. Overlæge Middelfart Sindssygehosp 29 April 14 - Nov 32.

— Udsendtes til Skotland og Tyskland som ministeriel Sagkyndig i Anledning af Opførelsen (Juni 11 - April 14) af Sindssygehosp Nykøbing Sj. Form Direktionen Aarhus Sindssygehosp. Medl Best Foren »Broen«, Form de danske Sindssygelægers Foren Juni 23. — Privat Bybæk ved Vejlefjord Nov 32. Død der 3 Marts 34. — R* 25 Jan 24. DM 19 Okt 32.

Gift 25 Nov 99 paa Frbg med Læge Elna Caroline Margrethe From.

Holm, Valdemar Nielsen, f 6 Febr 02 i Gudhjem. S af Repræsentant Julius Mathias H. og Michelle Nielsen. Student 21 (6,66) Rønne. Med Eks V 31 haud I. — Vikar. Aman. Kand Hornsyld Sgh Juni 31 - Sept 32. Rsl Brønderslev Sgh Okt 32 - Aug 34. — Prakt Vraa fra Sept 34. Jernbanelæge April 35.



† **Holm, Victor**, f 8 Okt 1867 i Skive. S af Sparekassedirektør Peter Giulsgaard H. og Vilhelmine Caroline Dige. Student 86 (II) Borgerdydk i K. Med Eks V 94 haud I. — Kand Blegd Hosp Maj - Aug 94. Rsl Ringkøbing Sgh Nov 94 - Okt 95. Vikar. Aman Nov 94 - Okt 95. — Prakt Frederikshavn Jan 96. Konst Distriktslæge Juni - Okt 05 og Maj 13, fast ansat April 15. Medl Sundhedskomm 05. Form Lægekredsforen Febr 05 - 08, for Værgeraadet Jan 12 - 20. Skolelæge 13 - 20. Embedslægeeks 18. Amtslæge Randers Amt og Kredslæge Randers By Jan 21. Medl den internat Foren til Tub Bekæmp Maj 22. — Død 1 April 27. — Po r K 2 Maj 22.

Gift 20 Marts 97 i Holbæk med Gjertrud Christiane Petersen, f der 6 Dec 1869. D af Agent Ferdinand Johan P. og Diderikke Marie Louise Dige.



Holm, Vigg o Andersen, f 1 Maj 1894 i Sdr Onsild, Randers Amt. S af Købmand Jens H. og Karen Christensen. Student 14 (5,67) Vejle. Med Eks S 21 laud. — Rsl Nyborg Sgh Sept 21 - Dec 22. Vikar Jan - April 23. Rsl Nakkebølle Sanat Maj 23 - Jan 25. Turnus Rigshosp Febr 25 - Febr 26. Kand Kbh Amtssgh F kir Afd Marts 26 - Okt 27. Assist Rigshosp Røntgenklin 28 - 30. — Prakt Frbg fra 27.



Gift 12 April 23 paa Frbg med K a j a Sophie Larsen, f der 9 Okt 1896. D af Hotelejer Anders L. og Karen Marie Abildgaard.

Holm, Vilhelm Christian Eilschou, f 27 Juni 1871 i Kbh. S af Manufakturhandler Eduard Christian Ludvig H. og Ane Sophie Herman-



Emilie Mürer, f 30 Sept 1873 paa Masnedø. D af Proprietær Karl William van Wylich M. og Augusta Nødeboe.

sen. Student 90 (I) Borgerdydsk i K. Med Eks V 97 laud. — Assist Finseninist Nov 97 - April 99. Studierejse (Hamburg) Maj - Juni 98. Kand Dr Louises Børnehosp Juli - Sept 1900. Assist Samf for Vanføre Jan 03 - Maj 05. — Aman 97. Prakt Kbh fra April 99. Værgeraadsmidl Febr 10 - Dec 22. Konst Kommunalæge Marts 11 - 12, fast ansat Marts 12. — Medl Best Kommunallægeforen Okt 16, dens Form Nov 23. Medl Best Sygekasselægernes Organisation Okt 19 - Nov 23. Repræs Kbh Lkf Dec 19 i 2 Aar. Medl akademisk Arkitektforen 29, dennes Æresmedaille Juni 32. Form Foren til gamle Bygningers Bevaring Dec 34.

Gift 4 April 99 i Taarbæk med Karen Johanne

Holm-Nielsen, Ole (tidl Holm Nielsen, Nvf 12), f 20 April 1886 i Kbh.



S af Rangermester ved D S B Christian Nielsen og Anne Marie Holm. Student 05 (II) priv dim. Med Eks V 13 laud. — Kand Blegd Hosp Jan 12, Horsens Kom Hosp Maj - Aug 12. Rsl Søværnet Jan 13 - Aug 15. Kand Frbg Hosp dermatol Afd Febr - Juni 14, kir Afd der Juli - Aug 14. Turnus Balders og Sundby Hosp Jan - Dec 15. — Vikar 13 og 15. Prakt Tørring fra Jan 16. Medl Sundhedskomm 16 - 28.

Gift 1 Jan 16 i Kbh med Lilli Ida Agnes Ratjen, f 2 Juli 1887 paa Frbg. D af Overassistent ved D S B Ernst R. og Ellen Kirstine Jensen.

Holme, Hans Valdemar, f 5 Juli 1868 i Kbh. S af Grosserer Frits



H. og Frederikke Andersen. Student 85 (I) Borgerdydsk p Kr. Med Eks V 92 laud. — Kand St Hans Hosp Marts - Okt 92. Studierejse i Udlandet Nov 92 - Maj 93. Kand Dr Louises Børnehosp Juni 93 - Maj 94. Rsl Garn Sgh Juni 94 - Maj 95. Kand Fred Hosp Juni 95 - Nov 96. — Prakt Kbh fra Dec 96. Leder Fred Hosp Konsultationsstue for med Sygd Jan 98 - April 1900. Rsl Hæren Maj 98 - April 01. Aman Jan 99 - 24.

Gift 7 Maj 96 i Kbh med Hedevig Sthyr, f der 25 April 1872. D af Grosserer Selgen S. og Henriette Welsch.

Holmer, Christian Frederik Louis, f 1 Jan 1857 i Kbh. S af Fuldmægtig, Kaptajn Christian Emil H. og Bertha Sophie Louise Augusta Ibsen. Student 74 (II) Metropolitansk. Med Eks S 83 laud I. — Rsl Garn Sgh Juli 83 - Okt 84. — Aman Dec 84 - Nov 86. Prakt Svendborg Dec 86, Kbh fra Juni 91. Rsl Hæren Juni 91 - Maj 93. Læge Marthahjemmets Poliklin Juni 91 - Maj 92. I Paris 09 (Quintons Metode). — R* 30 Juni 20.

Gift I: 16 Maj 85 i Kbh med Coralie Lucia Henrietta Eleonora Hinné, f 22 Juni 1860 i Odessa, † 3 Juni 32. D af Cirkusdirektør Carl Magnus H. og Frederiche Nolte. Skilt Aug 98. — II: 19 Dec 02 i Kbh med Inge Juncker, f der 17 Nov 1863. D af Galanterihandler Theodor August J. og Emma Thorkilsen.

† **Holst, Carl** Georg Emil, f 15 Jan 1849 i Gunderup ved Aalborg. S af Bagermester Edvard Emil Theod. H. og Laura Emilie Behrend. Student 66 (I) Randers. Med Eks V 72 haud I. — Rsl Hæren og konst Skibslæge 73. — Prakt Ebeltoft Dec 73. Æresmedl Djurslands Lægekredsfören 16 Dec 23. — Død i Ebeltoft 16 Marts 26.



Gift 14 Juli 83 i Kbh med Olga Rasmine Marie Kristine Møller, f 9 Jan 1856 i Ebeltoft. D af Købmand Peter Thue M. og Johanne Margrethe Schmidt.

Holst, Erik Jansen, f 26 Juni 08 i Kbh. S af Cigarfabrikant Edvard Peter Jansen H. og Bertha Kristine Frederiksen. Student 27 (mg+) priv dim. Med Eks S 34 laud. — Vikar Kand Alm Hosp Aug - Sept 34. Rsl Amtssgh Givé Okt 34. Kand Niels Steensens Hosp Nov 35.



Gift 16 Febr 35 i Givé med Tandlæge Else Marie Haldbo, f der 27 Maj 07. D af Stationsforstander Jørgen Peder H. og Karen Therkelsen.

Holst, Johannes Erik, f 4 Nov 1894 i Aarhus. S af Købmand Sigfred Marinus H. og Hansine Marie Jensen. Student 12 (6,00) Ordrup. Med Eks V 19 laud. — Kand Aarhus Kom Hosp kir Afd Febr - Juli 19, med Afd Sept 19 - April 20. Rsl Skanderborg Amtssgh Maj - Okt 20. Kand Aarhus Amtssgh Nov 20 - Marts 21, med Afd der til Febr 22. Turnus Rigshosp (B og C) Marts - Okt 22. Underassistent Univ patol Inst Nov 22 - Okt 23. Kand Rigshosp Børneafd Nov 23 - Jan 24. Klin Assist Rigshosp Afd B Febr 24, 2' Rsl der Okt 25 - Okt 27. Studierejse USA Okt 27 - April 28. 1' Rsl Rigshosp Afd B April 28 - April 31, Alm Hosp April - Aug 31. — Overlæge St Elisabeths Hosp Holbæk Sept 31 - Nov 34, Roskilde Amtssgh med Afd fra Dec 34. Læge Livsforsikringssselsk Utrecht 28 - 31. — Dr med 25 Sept 24 (Undersøgelser over lette Glykosurier med særligt Henblik paa Forløb og Prognose). Specialistanerk (Int Med, særlig Mave- og Tarmsygdom, samt Sukkersyge) 28.



Undersøgelser over lette Glykosurier med særligt Henblik paa Forløb og Prognose). Specialistanerk (Int Med, særlig Mave- og Tarmsygdom, samt Sukkersyge) 28.

† **Holst, Marinus**, f 25 Juni 1870 i Kbh. S af Kantor Johannes H. og Elisa Smith. Student 90 (II) Sorø. Med Eks S 96 haud I. — Studerede Hals- og Øresygd Berlin Okt 97 - Marts 98 og Marts - Maj 1900. Kand Fred Hosp Okt 02 - Sept 03. Studerede ved Tandlægeskolen Kbh 03 og 04. Tandlægeeks S 04. Deltog i Konkurr om Docentur ved Tandlægeskolen Jan 10. Specialisterk (Stomatologi) 18. — Vikar Aug - Nov 96. Prakt Herlufmagle Nov 96 - Juni 97, Glumsø Marts 98 - Marts 1900, Kbh som Hals- og Ørespecialist Maj 1900, som Stomatolog fra S 04. Rsl Hæren Sept 05 - 07. Oprettede »Københavns Inhalatorium« 28, Læge der til sin Død 5 Marts 35.

Gift 28 Maj 98 i Kbh med Ingeborg Emilie Bergmann, f der 5 Juli 1872. D af Apoteker Valdemar B. og Georgine Wohler.



Holst, O l a f Christian, f 5 Juli 1893 i Aarhus. S af Købmand Sigfred Marinus H. og Hansine Marie Jensen. Student 11 (6,64) Ordrup. Med Eks V 18 laud. — Kand Aarhus Amtssgh Juni 18 - April 19. Rsl Amtssgh Roskilde Maj 19 - Aug 20. Turnus Rigshosp (B og C) Sept 20 - Aug 21. Vikar Kand St Josephs Hosp kir Afd Sept 21. I Paris (Kirurgi) Nov 21 - Jan 22. Klin Assist Bispeb Hosp kir Afd Febr 22 - April 23. — Vikar Maj 18 og Maj - Dec 23. Prakt Skjødstrup Jan 24. Tilsynsførende Læge Kalø Vig Kystsant Febr 24. Prakt Aarhus fra Nov 32.

Gift 16 Jan 29 i Kbh med Tove Margrethe Rytter (f Bang), f der 12 Aug 1900. D af Næstform i Landsoverskatteraadet, Im. B. og Bertha Nielsen.



Holstein, Bodild, f 19 Maj 1874 paa Langebækgaard ved Vordingborg. D af Greve Christian Johannes Ernst H. (af Slægten Holsteinborg) og Sofie Augusta Kramer. Student 96 (I) Zahles Sk. Med Eks S 04 laud. — 2' Rsl Aalborg Amtssgh Dec 04 - Nov 05. Konst Kand Kom Hosp Dec 05 - Jan 06. Kand Vestre Hosp Febr - April 06. Turnus Frbg Hosp Juni 06 - Jan 09. Rsl dettes Afd F Febr 09 - S 10. Studierejse (Gynækologi) S 10. — Prakt paa Frbg fra Nov 10, samtidig Rsl Howitz' Fødehjem til Maj 34.

Holt, T a g e, f 28 Okt 02 i Grove (Ringkøbing Amt). S af Skovrider Ferdinand Jensen H. og Ellen Clausen. Student 22 (mg ÷) Viborg. Med Eks S 29 laud. — Vikar Aug 29. Kand Kbh Amtssgh G med Afd Sept 29 og Nov 29 - Aug 30. Vikar Sept 30. Rsl Brædstrup Sgh Okt 30 - 15 Okt 31. — Prakt Karup fra Okt 31.

Gift (b v) 3 Okt 30 paa Frbg med Agnes Helene Elisabeth Dahl (tidl Christensen, Nvf Sept 23), f 17 Marts 06 i Kbh. D af Konstruktor Olaf Aksel Grant Christensen og Rasmine Hansine Hansen.



Holten, Cai, f 15 Nov 1894 paa Frbg. S af Direktør, cand polyt Nicolai Ulrich H. og Juliane Marie Wulff. Student 12 (5,89) Borgerdydsk i Kbh.



Med Eks S 19 laud. — Skibslæge (ØK) Juli - Dec 19. Kand Influenzalasarettet Sundholm Febr 20, Øresundshosp Tub Afd Marts - Dec 20, Diakonissestift Jan - Marts 21. Klin Assist Øresundshosp April 21 - April 22. Turnus Kom Hosp (III og I) Maj 22 - April 23, vikar Rsl Afd III Maj 23 - Maj 24, 2' Rsl der Juni 24, 1' Rsl der Okt 25 - Okt 29. Rsl Blegd Hosp Nov 29 - Nov 31. — Overlæge Aalborg Amtssgh med Afd fra Dec 31. — Dr med 17 Dec 25 (Det respiratoriske Stofskifte hos Diabetikere og Insulinets Indflydelse derpaa). Konkurrerede Professorat i int Med Maj 31 (Den kliniske Undersøgelse af Nyrenes Funktionsevne). Specialistanerk (Int Med) 26. Smiths Stip

30 - 31. — Medl Best Jysk med Selsk 33, dets Sekretær 34. Redakt Bibliotek for Læger 27 - 31.

Gift I: (b v) 31 Okt 22 i Kbh med **Bodil Johanne Sylvest Høyer**, f 24 Febr 01 i Ribe. D af Amtsvejinspektør Christen Skibsted H. og Bodil Kirstine Sylvest. Skilt Jan 28. — II: (b v) 15 Febr 28 i Kbh med **Paula Margrethe Lystrup Nielsen**, f 28 Okt 1900 i Kerteminde. D af Hotelejer Noah Laurits L. N. og Marie Persson.

† **Holtum, Claus Marinus** (tidl Henriksen, Nvf 23 Dec 12), f 1 Juni



1892 i Holtum, Grejs S, Vejle A. S af Lærer Jesper Rasmus Henriksen og Anna Kirstine Dorthea Sørensen. Student 11 (6,14) Vejle. Med Eks S 19 laud. — Vikar S 19 - Aug 20. Prakt Vraa Sept 20. — Død 12 Maj 35.

Gift 21 Aug 20 i Helsingør med **Helga Marie Henriksen**, f 13 Sept 1891 i Tjennemarke, Stokkemarke S, Lolland. D af Købmand Søren Adam Henrich H. og Thora Marie Søegaard.

Honoré, Pierre François, f 20 Aug 1870 i Kbh. S af Postkontrollør



Peter Petersen H. og Franciska Hamburger. Student 88 (I) Metropolitansk. Med Eks V 95 laud I. — Rsl Skive Sgh Okt 95 - Dec 96. Kand St Johs Stift, Kom Hosp og Øresundshosp Marts - Juni 97, Blegd og Kom Hosp Nov 99 - Aug 01. Assist Kom Hosp Af VI Maj 04 - Juli 14, dettes Røntgenklin Aug 04 - Sept 08. Specialistanerk (Røntgenologi) 18. — Vikar 95. Prakt Kbh fra Marts 97. Leder Kbh Amtssgh F Røntgenklin Maj 08 - April 24. Privat Røntgenklin Nov 08. Gentagne Vikariater som Karantænelæge, 97, 98, 99.

Gift 22 Maj 03 i Kbh med **Laura Marie Kirstine Unger**, f der 28 Okt 1870. D af Murermeister Carl August U. og Othilia Johanne Krusemarck.

Hoppe, A a g e Sigurd, f 1 Nov 1887 i Kbh. S af Kontorchef Frits Valdemar Rudolph Julius H. og Anna Marie Wettre. Student 05 (II) Borgerdydsk p Ø. Med Eks V 13 laud. — Kand Kbh Alderdomshjem Febr - April 13. Rsl Aalborg Kom Hosp Maj 13 - Juli 14, Faksinge Sanat April 16 - Sept 19. Kand Frbg Hosp Afd B Sept 19 - Sept 20, 2' Rsl der Okt 20 - Maj 22. 1' Rsl Øresundshosp med Afd Juni 22 - Okt 24. 2' Assist Kbh Poliklin med Afd April 20 - Marts 21, 1' Assist der April 21 - Okt 23. Specialistanerk (Brystsyg) 21, (int Med) 23. — Prakt Kbh Jan 22 - Okt 24. Stiftslæge Vallø fra Okt 24.

Gift I: 5 Maj 17 i Hellerup med Karen E l s e Nygreen, f 17 Juli 1897 i Kbh, † der 11 April 20. D af Bankdirektør Peter Edvard N. og Anna Margrethe Hasløv. — II: 1 Jan 22 paa Frbg med Ingeborg Ryder, f 13 Aug 1893 i Kbh. D af Læge Frederik Vilhelm R. og Johanne Margrethe Rasmussen.

Horn, Oscar, f 14 Sept 1877 i Kbh. S af Apoteker Victor Christian Ludolf Emil H. og Thyra Elisabeth Glahn. Student 97 (I) Borgerdydsk p Ø.



Med Eks V 05 laud. — Kand Kbh Amtssgh F April - Sept 05. I London (Underlivskirurgi) Okt - Nov 05. Prosektor Øresundshosp Okt 05 - Marts 07. Assist Prosektor Kom Hosp Juni - Juli 06. I Dresden (Gynækologi og Obstetrik) April - Maj 07. Kand Frbg Hospital kir Afd Juli - Sept 07. Turnus Aarhus Sindssygehosp Dec 07 - Febr 08, Fred Hosp (B og C) Marts 08 - Febr 09. Kand Dr Louises Børnehosp Juli - Sept 09. Fast Kand og Rsl Fødselsstift og Righosp Fødeafd A Okt 09 - Okt 11. Rsl St Elisabeths Hosp Marts 14 - Okt 18. — Dr med 14 Febr 16 (Histologiske Studier over den menneskelige Uterus med særligt Henblik paa Ruptura uteri). Specialistanerk (Gynækologi, Obstetrik) 18, (Kirurgi) 19. — Skibslæge (tysk Østafrikalinje) April - Juni 09. Prakt som Gynækolog Kbh fra Nov 11. Censor kir Klin Tandlægeskolen 12 - 16. Gynækol Konsulent Blegd Hosp fra 18.

Gift I: 29 April 14 i Kbh med E b b a Valborg Trolle, f 9 Juli 1889 i Skovshoved, † 9 Jan 20 i Kbh. D af Direktør Hermann Godske T. og Anna Mathilde Haugsted. — II: 9 Okt 20 i Kbh med Signe Rafn (f Moestue), f 8 Dec 1894 i Kristiania. D af Fabrikejer Frithjof M. og Marie Louise Horn, samt tidligere gift med Dr Ing W. Rafn.

Horneman, Johannes Emil, f 26 Aug 1867 i Aalborg. S af Havningeniør Thorvald Severin H. og Louise Nathalie, f Horneman. Student 85 (II) Aarhus. Med Eks S 92 laud. — Kand Sindssygehosp Aarhus Sept - Dec 92, Diakonissestift Jan - Dec 93. Aman Jan - Dec 94. Kand Kom Hosp Febr 95 - Okt 96. — Prakt Højslev ved Skive Dec 96, Hobro Okt 02, Nibe Maj 06, Skagen Nov 13. Jernbanelæge April 15. Privat (Skagen) af Helbredshensyn Dec 18.

Gift 30 Maj 01 i Sebber med T h o r a Vilhelmine Gabriele Kjeldsen, f 17 Marts 1877 paa Valstedgaard ved Nibe. D af Proprietær, cand jur Alfred Valdemar K. og Johanne Rohde.

† **Horneman, Louis**, f 30 Marts 1856 i Hjørring. S af Læge Frees Jacob H. og Edel Benedicte Juel. Student 74 (II) Aalborg. Med Eks S 82 haud I. — Kand Fred Hosp Maj 83 - April 85, Alm Hosp April - Juli 86, Sindssygehosp Aarhus Marts 88 - Marts 89. — Rsl Søværnet Sept 82 - Febr 88 og Marts - Okt 89. Skibslæge 1 Nov 89, Overlæge 2 April 07. Afsked 30 Marts 21. Fast Sessionslæge Aug 18 - 26. — Død i Kbh 14 Okt 34. — S V 3¹ 31 Juli 93. Tun N I 4, Marts 97. N St O 3¹ Dec 1900. R* 21 Juli 02. D M 21 Jan 16.



Horneman, Svend Thorvald, f 22 Dec 1877 i Roholte Sogn, Præstø Amt. S af Skovrider Alexis Guido H. og Drude Elisabeth Gjellerup. Student 97 (I) Herlufsholm. Med Eks S 04 laud. — Kand St Johs Stift Sept 04 - Okt 05. Rsl Næstved Sgh Nov 06 - Juni 08. Turnus Kom Hosp Okt 08 - Aug 09. — Konst Rsl Næstved Sgh Juli 04. Skibslæge («Georg Stage») Aug 04. Aman Nov 05 - Okt 06. Vikar Næstved Sgh Sept - Okt 09. — Prakt Frederikshavn April 10. Sygehuslæge Nyborg fra Juli 12. Jernbanelæge Jan 13. — Medl Sundhedskomm 18. Form Lokalforen Kræftens Bekæmp 29. Medl Best Epileptikerhosp Nyborg 30. Studierejse 31. Gift 28 Marts 10 i Skagen med Inge Margrethe Lund, f 1 Marts 1874 i Nyraad. D af Justitsraad Jacob L. og Dorthea Andersen.



Horstmann, Peter Frederik Paul, f 14 April 11 i Ryslinge. S af Stiftsprovst Peter Frederik H. og Gerda Petersen. Student 28 (7,58) Viborg. Med Eks S 35 laud. — Turnus Hjørring Sgh Sept 35.



Hostrup, Jens Christian, f 27 April 1896 paa Frbg. S af Direktør, mag sc Aage H. og Margrethe Jensen. Student 13 (5,76) Plockross Sk. Med Eks V 24 laud. — Vikar Kand Rigshosp Afd C April - Maj 24. Rsl Kysthosp Juelsminde Juni 24, Amtssgh Rudkøbing Nov 25, prakt der Juni 26. Kand Sundby Hosp Nov 29, Alm Hosp Dec 30, Rigshosp dermatol Afd Okt 31. — Prakt Kbh fra Dec 31. Læge russiske Legation og Handelsdelegation Sept 32. Ekstraord Turnusbevis.

Gift I: 7 Febr 24 i Kbh med Margrethe (Grethe) Plenge, f der 22 Febr 02. D af Kontorchef Vilhelm Antonius P. og Ingeborg Langhoff, f Riise. Skilt 32. — II: (b v) 21 April 32 med Læge Vibeke Fabricius Hansen.

Hostrup, Vibeke (f Fabricius Hansen), f 1 Maj 07 i Helsingør. D af Politidirektør Fabricius Hansen og Vera Feddersen. Student 24 (mg) Roskilde. Med Eks S 31 laud. — Vikar Alm Hosp Juli - Aug 31. Studierejse (Dermatologi, Paris) Sept - Dec 31. Kand Balders Hosp Febr 32, Bispeb Hosp Afd A Aug 32 - Febr 33, Kbh Amtssgh G med Afd Juni 33 - Juni 34, Rud Berghs Hosp Juli - Dec 34. Assist Finseninst Røntgenklin Jan 35.



Gift (b v) 21 April 32 med Læge Jens Christian Hostrup.

Hou-Jensen, Hans Marius, f 8 Maj 1893 i Faarevejle. S af Gaardejer Niels Peter Jensen og Hustru Anna Sofie. Student 11 (6,07) Roskilde. Med Eks S 21 præ ceteris. — Assist Finsens Lysinstitut Afd E Sept - Dec 21. Kommunalæge paa Sandø, Færøerne Jan - Juni 22. Prosector anatomie Sept 22. Docent Tandlægeskolen Okt 29, Professor anatomie Kbh Univ fra April 34. — Studierejser München, Paris, London, Berlin, Lund, Stockholm, Oslo. — Dr med 26 Febr 30 (Arteria renalis Forgrening i Menneskets Nyre). Har udgivet flere Bøger om specielle anatomiske Spørgsmaal.



Gift 7 Juni 24 paa Frbg med Carla Schneider, f 17 Marts 1897 i Struer. D af Pakmester August S. og Kirstine Kjeldsen.

Hrolv, Carl Johannes Kai, f 6 Marts 1895 i Birkerød. S af Skoleinspektør, Overlærer Leonhardt Carl Christian H. og Camilla Juliane Hansigne Jensen. Student 11 (6,14) Birkerød. Kand Aarhus Sindsygehosp 15 Mdr, Randers Bysgh 5 Mdr 19, Viborg Sindsygehosp 5 Mdr. Læge Krigsfangetransp 2 Mdr og Rsl St Joseph Hosp Odense 5 Mdr 20. — Med Eks S 21 laud. — Vikar Juli - Sept 21. Rsl Esbjerg Sgh Okt 21 - Sept 22, St Josephs Hosp der Okt 22 - Juni 23, smtd Aman. Distriktslæge Grønland Upernivik 23 - 26, Egedesminde 26 - 27, Umanak 27 - 28. Turnus Kom Hosp (III og V) Nov 28 - Sept 29. Kand Blegd Hosp Okt - Dec 29, Sindsygehosp Nykøbing S Jan 30. Embedslægeeks 30. Atter Distriktslæge Grønland, Sukkertoppen Maj 30 - Nov 32. — Kreds-læge Rougsø Lægekreds (Bopæl Randers) fra Dec 32.



Prakt Randers fra Jan 33.

Gift 18 Juli 23 i Elling ved Frederikshavn med Birte Marie Jensen, f 3 Sept 1900 i Frederikshavn. D af Fiskeeksportør Senius J. og Marie Jensen.

Hulgaard, H e r l u f Ejner, f 12 Maj 01 i Vissenbjerg (Odense Amt). S af



Læge Lars Peter H. og Ane Kirstine Egidie Børgesen. Student 19 (ug-÷) Svendborg. Med Eks V 26 laud. — Kand Middelfart Sindssygehosp Marts - Juli 26, Svendborg Sgh Okt 26 - Marts 28. Vikar April - Okt 28. Turnus Bispeb Hosp (B og A) Okt 28 - Sept 29. Rsl Hæren Sept 29. Kand Børnehosp Fuglebakken Okt 29 - Jan 30. — Prakt Stenlille Febr - Maj 30, Dalby pr Thureby Juni 30 - Marts 33. — 1' Rsl Nakskov Sgh April 33 - Aug 34. — Prakt Kalundborg fra Sept 34. Jernbanelæge Nov 34.

Gift 12 April 30 i Helsingør med N i n a Henriette Fanny Mathilde Fleischer, f 6 Marts 05 i Veflinge (Odense Amt). D af Skovejer Carl Otto F. og Karen Elisabet Balle.

Hulgaard, Lars Peter (tidl Hansen; Nvf 96), f 28 Sept 1869 i Sørup ved Svendborg. S af Gaardejer Niels H. og Ane Kirstine Hansen. Student 88 (I) priv dim. Med Eks S 94 haud I. — Prakt Mørke St Nov 94, Skalbølle ved Odense Dec 95 - Jan 07, Svendborg Maj 08. Privat fra 1 Jan 30 Grønnebjerggaard pr Kirke-Eskildstrup.

Gift 19 April 95 i Sørup med Ane K i r s t i n e Egidie Børgesen, f 9 Aug 1873 i Rødskebølle ved Svendborg. D af Gaardejer Kristen B. og Marie Hansen.

Hurwitz, R u d o l p h Aron, f 3 Nov 1897 paa Frbg. S af Grosserer



Leo H. og Henriette Nagler. Student 15 (4,00) Borgerdydsk p V. Med Eks V 23 haud I. — Vikar Febr - April 23. Vikarier Rsl Amtssgh Rudkøbing Juni - Aug 23. Vikar Sept 23. — Prakt Præstø fra Okt 23. Jernbanelæge April 24. Medl Sundhedskomm April 25, af Børnetilsynet April 25 - Okt 33.

Gift (b v) 8 Aug 23 i Kbh med Elisabeth Pedersen, f 31 Dec 1897 i Billum. D af Læge Offer P. og Petra Jacobine Ernst.

Husfeldt, E r i k (tidl Hansen, Nvf 27), f 20 Dec 01 paa Sumatra. S af Plantagebestyrer



Peter Carl Hansen og Rasmine Henriette Jørgensen. Student 19 (I) Plockross Sk. Med Eks V 27 laud. — Kand Rud Berghs Hosp April - Aug 27, Assist Prof Rovsings Klin Okt 27 - Maj 28. Kand St Lukas Stift Juni 28 - Sept 29. Turnus Kom Hosp (II og I) Okt 29 - Sept 30. Fast Kand Bispeb Hosp Afd D Okt 30 - Sept 31. 2' Rsl Kom Hosp Afd I Okt 31 - Okt 34, fung 1' Rsl Bispeb Hosp Afd D Nov 34 - Jan 35. 2' Assist Finseninst kir Afd og Radiumstat Febr 35. 1' Reservekirurg Odense Sgh Aug 35. — Vikar assist Læge Arbejderforsikringsraadet 32 - 33. Assist Læge Forsikringsselsk »Haand i Haand« 33. — Dr med 16 Juni 32 (Undersøgelser over proteolytiske Enzymer) — Repræsentant F a y L, Medl Best Dansk kir Selsk,

af Best Kbh med Selsk.

Hvidt, Christian, f 5 Nov 1893 paa Frbg. S af Ingeniør Valdemar H. og Anna Catrine Freund. Student 11 (I) Herlufsholm. Med Eks V 18 laud.



— Rsl Esbjerg Kom Sgh Marts 18 - Marts 19. Kand St Joseph Hosp kir Afd Jan - Marts 20. Turnus Kom Hosp (II, V og VI) April 20 - Marts 21. 2' Assist Kbh Poliklin otolog Afd Febr 21 - Jan 22. Assist Finseninst otolog Afd April 21 - Febr 23. 3' Assist Kom Hosp Øreafd Marts 23 - Febr 24. Kand Rigshosp Øreafd April - Maj 24. 2' Assist Kom Hosp Øreafd Maj 24. — Prakt Kbh 21, Kolding fra Juli 25. Specialistanerk (Otolaryngologi) 24. Leder af »Tunghøres Vel«s Samlinger Maj 20 - Sept 24. Studierejse (Berlin, Wien). Otolog ved Jyske Statsbaners Sygekasse Okt 25, ved Julemærkesanat Kolding Jan 36.

Gift 18 Febr 22 i Kbh med Agnes (Musse) Katrine Mathiasen, f der 8 Okt 1898. D af Bestyrer Niels M. og Hustru Eleonora Mathilde.

Hviid, Julius, f 20 Nov 1868 i Sorø. S af Købm Søren Christian Nielsen



H. og Marie Kirstine Larsen. Student 86 (I) Sorø. Med Eks S 93 laud I. — Vikar. Kand Sindssygehosp Aarhus April 94 - April 95. Aman Viborg April 95 - Marts 97. Læge Ud-vandrerkskib April 97 - Maj 98. Kand Fred Hosp Juni 98 - Febr 1900. — Prakt Kerteminde Marts 1900. Sygehuslæge Juli 1916 - Jan 34. Privat Odense.

† **Hvilsum, Sophus Martin**, f 1 Febr 1867 i Kbh. S af Urtekræmmer Niels Christian Theodor H. og Caroline Frantzine Dahl. Student 85 (I) Mariboos Sk. Med Eks V 92 laud. — Konst Kand Blegd Hosp, Kom Hosp og Fødselsstift Marts 92 - Juni 93. — Vikar. Prakt Langebæk ved Vordingborg Juni 93. Jernbanelæge 96. Form Sundhedskomm Jan 95, Værgeraadet Okt 95. Æresmedl af »De danske Vaabenbrødre«. — Prakt Hellerup Okt 29. — Død der 22 Okt 33.

Gift 25 Juni 94 i Mörarp, Skaane, med Tekla Jönsson, f der 27 Juni 1866. D af Bankkamrer Pehr J. og Martina Katherine Emerentia Stiwenius.

Hübschmann, August Hansen, f 11 Maj 1874 i Hømvejle ved Ribe.



S af Mølleer Frederik Hansen H. og Eline Marie Wind. Student 93 (I) Ribe. Med Eks V 1900 laud. — Rsl Søværnet Juli - Dec 1900. Kand Øresundshosp Jan - Okt 01, Boserup Sanat Nov 01 - Dec 02, Frbg Hosp Jan 03 - Dec 04. Rsl der (Afd B) Febr 05 - Nov 09. — Prakt paa Frbg fra Maj 07. Specialistanerk (Int Med) 18.

Gift 23 Dec 10 i Kbh med Signe Marie Pedersen Mølgaard, f 16 Juni 1877 i N Uttrup. D af Kommunelærer Niels Morten P. M. og Johanne Quisdorff.

Hyge, Tage Victor Budde, f 1 April 1892 paa Frbg. S af Overlærer Hans H. og Rasmine Hansen. Student 10 (5,83) Schneekloths Sk. Vikar



Herning Sgh Juni - Juli 16. Med Eks S 17 laud. — Vikar Aug 17 og Jan - Aug 19. Kand Øresundshosp med Afd Okt 17 - Juni 18, Militærlæge Juli 18 - Jan 19. Fast Kand Frbg Hosp med Afd Aug - Dec 19. Turnus Rigshosp (B og D) Jan - Dec 20. Kand Blegd Hosp Jan - Febr 21. Assist Frbg Hosp Epidemiafd og Labor Marts 21 - Febr 22. Kand Frbg Hosp dermatol Afd Marts - Sept 22. Skibslæge D F D S April - Maj 22. Rsl Frbg Hosp Tuberkuloseafd Okt 22 - Sept 24. Lærer Sygeplejeundervisn Jan - Juni 24. Rsl Øresundshosp med Afd Okt 24 - Juni 27, Kbh Amts-sgh F med-epidem Afd Juli 27 - Juli 32. — Prakt som Specialist Frbg Okt 24, Kbh Okt 30, Lyngby fra Aug 32.

Læge Kbh Tubstat Maj 30. Assist Kbh Amts Tuberkulosehosp Lyngby og Tubstat der fra Aug 32. — Specialistanerk (Lungetub) 24, (Intern Med, særlig Lunge-, Hjerter- og Stofskiftesygd) 28. — Repræs F a y L 17 - 24.

Gift 18 Nov 24 paa Frbg med Alice Marie Petersen, f der 29 Maj 1899. D af Købmand Christian P. og Signe Petersen.

Hyldahl, Maren, f 8 Marts 1895 i Gundtoft, Gettrup S, Thisted A. D af Købmand Christian H. og Karen Nielsen Dahm. Student 14 (5,17) Viborg. Med Eks V 24 laud. — Kand St Hans Hosp Juni 24, Øresundshosp med Afd Juni 25. Vikar Kom Hosp Afd II Okt - Dec 25, Øresundshosp Tubafd Dec 25 - Jan 26, Kand der Febr 26 - Febr 27. Turnus Frbg Hosp Marts 27 - Febr 28. — Prakt Randers fra Febr 28.



† **Hytten, Sophus** Oluf Vilhelm, f 21 Febr 1846 i Kbh. S af Købmand Martin Fred. Vilh. H. og Karen Sofie Hansen. Student 64 (II) v West Inst. Studerede Musikteori 66 - 68. Med Eks S 72 haud I. — Konst Kand Fred Hosp 8 Mdr i 72. — Prakt Karrebæk ved Næstved Dec 72, Næstved Maj 76, Kbh Okt 92 som Specialist i Nervesygd. Specialistanerk (Nervesygd) 18. — Død i Kbh 8 April 26. — R* 19 April 06.



Gift I: 9 April 73 i Kbh med Victoria Karoline Martine Bech, f 2 Dec 1848 i Roskilde, † 15 Sept 74 i Karrebæksminde. D af Grosserer Karl B. og Georgine Rasmussen. — II: 3 Aug 76 i Kbh med Elvina Katrine Marie Larsen, f der 25 Juli 1856, † 30 Okt 22. D af Gros-

rerer Lars L. og Anna Margrethe Hansen.

Høeg, Eiler, f 11 Juli 1880 paa St Rodegaard, Dalby Sogn, Præstø Amt S af Godsforvalter, Landinspektør Valdemar Georg Gustav H. og Signe Antoinette Henriette Læssøe. Student 98 (I) Herlufsholm. Med Eks V 05 laud. — Kand Blegd Hosp Sept - Dec 05. Kand St Johs Stift Marts - Sept 06. Studierejse Okt - Nov 06 (Børnesygd, Berlin). Turnus Frbg Hosp Dec 06 - Febr 08. — Aman Febr - Juni 05. Prakt Jægerspris fra Marts 08, Kommunalæge i Gerlev-Draaby Marts 08. Læge Fr. VII's Stift April 08. Udenlands (Hygiejne) Aug 11. Medl Værgeraadet 13, Form 29 - 33. Medl Menighedsraad fra 22.



Gift 1 Juni 07 i Kbh med Koncertsangerinde Eva Caroline Baadsgaard, f der 3 Nov 1874. D af Fuldm, cand jur Frederik Vilhelm B. og Alfrida Vilhelmine Ludovica Madsen.

***Høeg, Else** Kirstine Kristensen, f 9 Okt 06 i Kbh. D af Politibetjent Johannes K. H. og Kirstine H. Ludvigsen. Student 25 (6,99) Hellerupgaard Gymn. Med Eks V 35 haud I. Turnus Frederikshavn Sgh Marts 35, Kand der Marts 36.

Høeg, Jens Erhardt, f 20 Juli 1879 i Udbyhøj Færgegaard, Randers Amt. S af Gaardejer Janus Chr. H. og Johanne Welling. Student 97 (I) Randers. Studerede Teologi. Med Eks V 05 laud. — Vikar. Civil Rsl det militære Epidemihosp Marts - Juni 05. Aman Ørsted og Rsl Amtssgh der Okt 05 - Nov 07. Skibslæge og Aman til Aug 08. — Assist Sgh Ørsted, prakt der fra Aug 08. Indkaldt Rsl Hæren Maj - Juli 15. Konst Læge Amtssgh Ørsted Jan 17, fast ansat Nov 17. — Form for Djursland Lægekredsforening 18 - 19 og fra 25. Form Randers Amtssgh af Hjemmesygeplejevirksoheder fra 28, Medl Forretningsudv for Centralforen af disse i Danmark fra 32.



Gift 12 Okt 09 i Lillehammer, Norge, med Christiane Nielsen, f 19 Okt 1882 i Aarhus. D af Fabrikant Niels N. og Laura Kirstine Astrup.

Høeg, Johannes Christian, f 1 Juni 1884 i Voldum. S af Dyrslæge Søren Laursen H. og Julie Margrethe Olesen. Student 03 (II) Randers. Med Eks V 11 haud I. — Kand Randers Sgh Febr - April 11. Skibslæge (D F D S) April - Aug 12. Kand Balders Hosp Maj - Okt 13, Sundby Hosp Nov 13 - April 14, Rigshosp dermatol Afd Maj - Aug 14. — Prakt Lem Maj 15. Rsl Hæren med Tjeneste ved Hald Lasaretlejr Okt 17 - Jan 18. Prakt Viborg fra Dec 25. Tjenstgørende Rsl Hæren Maj 26 - April 31, Jernbanelæge Aug 27, Læge Viborg Forsørgelsesanst 27.



Gift 27 Aug 14 i Kbh med Valborg Marie Monrad, f 21 April 1887 i Hobro. D af Dyrslæge Aksel Thorsen M. og Sophie Caroline Elisabeth Kayser.

Høeg, Niels, f 19 Febr 1876 paa St Rodegaard, Dalby Sogn. S af Godsforvalter, Landinspektør Valdemar Georg Gustav H. og Signe Antoinette Henriette Læssøe. Student 93 (I) Herlufsholm. Med Eks S 99 laud. — Konst Kand Kom Hosp Okt - Dec 99. Rsl Garn Sgh April 1900 - Marts 03, Hærens Epidemihosp April 03 - Okt 06. Assist Kbh Poliklin Øjenafd Aug 03 - Sept 04, Øjenklin i Havnegade Aug 04 - Juni 14. — Prakt Frbg Nov 06. Assist under Professoratet i Oftalmologi 07 - 10. Chef Frbg Poliklin Øjenafd April 08 - Juni 14. Form Øjenlægerne's Organisation 08 - 14. Øjenlæge Horsens fra Aug 14. Specialistanerk (Oftalmologi) 18. — Form Vejle-Skanderborg Lægekredsföre 18 og 19, Oftalmologisk Selsk April 23 - Marts 26. Medudg »Nordisk Lærebog i Ophthalmologi« 23.



Gift 20 Marts 07 i Kbh med Ulla Henriette Christine Carla Jöhncke, f 30 Juli 1877 paa Frbg. D af Ministerialassistent Charles François Valdemar J. og Julie Andrea Hansen.

Høegh, Kaj - Ove, f 29 Febr 04 i Oddesund Nord (Thisted Amt). S af Stationsforstander, Løjtnant Hans Christian H. og Johanne Marie Nielsen. Student 22 (I) Randers. Med Eks S 30 laud. — Vikar Aug - Sept 30. Rsl Lemvig Sgh Okt 30 - Sept 32. Vikar Okt 32. Fast Kand Aarhus Kom Hosp med Afd Nov 32 - Okt 33. Kand Sindssygehosp Aarhus Nov 33 - Jan 34. Vikar Febr - Marts 34. Vikar Rsl Fødselsanst Aarhus April 34. 2' Rsl der Maj 34.



Gift 7 Dec 30 i Faaborg med Else Langsted Andersen, f der 28 Maj 05. D af Prokurist Christian A. og Marie Nielsen.

Høegh-Guldberg, Ove, f 28 Febr 05 i Aarhus. S af Læge Ove H.-G. og Thora Brasen. Student 24 (I) Herlufsholm. Med Eks V 32 laud. — Vikar Nyborg Sgh April - Maj 32. Rsl Storehedinge Sgh og Aman Juni 32 - Aug 33. Vikar Radiumstat Kbh Sept 33. Kand Sundby Hosp kir Afd Okt 33 - April 34. Studierejse (München og Wien) Maj - Juni 34. Vikar Assist Sundby Hosp Røntgenklin Juli - Sept 34. — Prakt Gjedved fra Okt 34. — Næstform medic Studenterraad Nov 29 - Nov 30, Form Nov 30 - Nov 31. Repræsenteret f a y l Marts 32.



Gift 28 Dec 28 i Gentofte med Marie Louise Krap, f 22 Jan 07 i Roskilde. D af Rektor Jakob K. og Maria Magdalene Schepelern.

Høffding, Ausa Tove, f 11 April 1900 i Kbh. D af Grosserer Aage H. og Ada Elise Bruun. Student 18 Adlers Sk. Lægeautor Massageeks 1926. Med Eks S 33 haud I. — Vikar Kand Rigshosp Afd B Juli 33, Kom Hosp Afd I Sept 33, Rudkøbing Sgh Nov 33, 2' Rsl der Dec 33. Forskellige Sgh-Vikariater.



Høgdal, Poul Ulrik, f 3 Nov 04 i Randers. S af Stationsforstander Jens H. og Josephine Dam. Student 23 (I) Haderslev. Folkekuranst Hald 3 Mdr 29, Silkeborg Bad 6 Mdr 30, Sindssygehosp Nykøbing Sj 6 Mdr 31. Med Eks S 33 haud I. — Vikar. Kand Vedsted Sindssygehosp Aug-Okt 33. — Prakt Thorsø fra Dec 33.



Høg Petersen, Holger — se Petersen, H. Høg.

Høgsbro, Erling, f 13 Okt 05 i Kbh. S af Læge Olav H. og Tandlæge Kirsten Thomsen. Ved Landvæsen 21 - 23. Student 25 (mg) priv dim. Med Eks S 32 laud. — Forsk Vikariater. Rsl Amtssgh Sønderborg Febr - Okt 33. Skibslæge ØK Nov 33 - Febr 34. Vikar Marts - Maj 34. Vikar Rigshosp med Poliklin Juni - 15 Aug 34. Rsl Øresundshosp Helsingør 15 Aug 34. Kand Frbg Hosp Afd A Dec 35. — Prakt Kbh fra Jan 36.



Høgsbro, Olav, f 22 Febr 1865 i Kbh. S af Statsrevisor, cand theol Sofus Magdalus H. og Amalie Gabriele Jürgensen. Student 83 (II) priv dim. Stenografassist 84. Stenografeks 88. Ansat som Stenograf ved Rigsdagen til 24. Med Eks S 92 haud I. — Kand Blegd Hosp April - Juni 93. Vikar. Kand Vestre Hosp April - Okt 94, Kom Hosp Marts 95 - Okt 96. — Prakt Kbh fra Nov 96. — R* 17 Juli 24.



Gift 7 Juli 1900 i Asminderød med Tandlæge Kirsten Thomsen, f 27 Febr 1877 paa Hestlund, Give. D af Proprietær Lauest Thomsen og Christence Hansen, Steddatter af Proprietær Peter Donneruplund Thomsen.

Højholt Jensen, Kay W. — se **Jensen, Kay W. Højholt.**

Højland Christensen, Charles — se **Christensen, Charles Højland.**

† **Høppermann, Tyge Lütz**, f 22 Sept 1891 paa Frbg. S af Inspektør Carl Lütz H. og Ellen Birch. Student 10 (I) Borgerdydsk p Ø. Med Eks S 19 laud. — Underassist Instit for alm Patol 18-19. Kand Blegd Hosp Jan - Marts 20. Turnus Frbg Hosp Sept 22 - Aug 23, Kom Hosp Afd IV Sept - Nov 23. Assist Aarhus Kom Hosp Røntgen- og Lysklin samt Radiumstationen Maj 25. — Prakt Kbh 19. Kommunelæge der Nov 23 - April 25. — Død i Kbh 21 Nov 26.
Gift 15 Sept 18 i Maribo med Ida Dein, f der 20 Dec 1886. D af Redaktør Johan Gustav Søborg D. og Marie Amundsen.



Hørbøll, Karen Johanne (Kajo) (tidl Hansen, Nvf 20), f 6 Jan 04 i Odense. D af Skoleinspektør Jørgen H. og Anna Mortensen. Student 22 (mg) Nørre Gymn. Vikar Skive Sgh S 26 og S 27. Med Eks V 30 laud. — Surnum Kand Rigshosp Fødeafd B Marts og Juni 30. Vikar Kbh Amtssgh F kir Afd April - Maj 30 og Aug 30, Kand der Sept 30 - Aug 31. Vikar. Surnum Kand Rigshosp Fødeafd B Okt 31, Vikar Fødeafd A Nov 31 - Jan 32. Kand Balders Hosp Marts 32, Rigshosp Fødeafd A April - Sept 32. Turnus Bispeb Hosp (C og D) Okt 32 - Sept 33. Rsl Montebello Okt 33 - Okt 34. Fast Kand Bispeb Hosp Afd C Nov 34, Dr Louises Børnehosp - Sept 35.



Gift 11 April 36 med svensk Læge Bengt Hallberg, Helsingborg.

Hørlyck, Erik, f 25 Nov 04 i Grindsted (Ribe Amt). S af Sognepræst Knud Mortensen H. og Marie Hansen. Student 23 (mg) Haslev. Med Eks V 31 laud. — Vikar Skive Sgh med Afd Maj - Okt 31, Kand der Jan - Okt 32, kir Afd der Nov 32 - 15 Sept 33. Rsl Frederikssund Sgh 15 Sept 33 - Aug 34. 1' Rsl Frederikshavn Sgh Sept 34. — Prakt Hirtshals fra April 35.



Gift 30 Okt 32 i Sdr Vilstrup med Signe Marie Jeppesen, f 29 Juli 07 i Aasted (Viborg Amt). D af Købmand Jens Rusberg J. og Else Marie Kjærsgaard.

Hørring, Otto Fredrik, f 10 Aug 1868 i Stege. S af Læge Arthur Frederik H. og Emma Juliette Hansen. Student 86 (I) Haderslev Læreres Sk. Med Eks V 93 laud. — Kand St Johs Stift Dec 93 - Juni 94. Rsl Amtssgh Roskilde Sept 95 - Maj 97. Kand Kom Hosp Juli 97 - April 99. Rsl Alm Hosp Maj 99 - 07. — Privat Labor for diogn Vævspatologi. — Specialistanerk (Patol Anatomi og Vævsmikroskopi) 33.



***Høst, Edith** Emma Carla, f 25 Aug 02. D af Skotøjsfabrikant Eskild Carl H. og Emma Maagensen. Student 22 (mg→) Kruses Sk. Med Eks V 31 haud I. — Kand St Hans Hosp Maj 32, Bispeb Hosp Afd C Dec 33, St Josephs Hosp kir Afd Maj 34, med Afd B der Okt 34.

Høytrup, Svend Ejnar, f 22 April 1878 i Kbh. S af Forretningsfører Carl Gustav H. og Marie Helena Kittler. Student 95 (I) Østersøgades Sk. Med Eks S 02 laud. — Kand St Josephs Hosp Juli 02 - Maj 03. Vikar Juni 03 - Maj 04. Kand Balders Hosp Juni - Dec 04. — Prakt Vordingborg Jan 05, Nyborg fra April 05. Læge Døvstummeskolen April 09. Medl Sundhedskomm 09 - 18. Jernbanelæge 09. — Repræsentant Da d L 30.



Gift 27 Sept 05 i Kbh med Ida Jensine Hvilsom Feyring, f 25 Juli 1881 i Aarhus. D af Løjtnant Jens Brandt F. og Kathrine Thislund.

† **Iacobæus, Holger** Rasmus Hansen, f 15 April 1865 i Faarevejle paa Langeland. S af Proprietær, cand jur Anton Hansen I. og Hanne Bay. Student 83 (I) Herlufsholm. Med Eks V 90 laud. — Kand Middelfart Sindssygeanst Marts - Juni 90, St Johs Stift Jan 91, Kom Hosp Febr 91 - Nov 92, konst Reservekirurg der Dec 91. Kand Vestre Hosp Febr - Dec 93. Studierejse (int Med, Neurologi; Paris, Tyskland) Febr - Sept 94. Rsl Kom Hosp Afd III Nov 94 - Okt 98. — Dr med 17 Sept 93 (Perifere Neuriter ved chron Alkoholisme). Medredakt Ugeskrift for Læger 98 - 08. Konkurrerede med J. C. Bock om Professorat i Farmakologi Maj 1900. Specialistanerk (int Med) 18. — Prakt Kbh 98. Lærer Kom Hosp Sygeplejeskole 98. Skolelæge Jan 1900 - Dec 02. Overlæge Sanat for Hjerte- og Leversygd Hellerup Maj 01 - Marts 07, Baldersgades Hosp 1 Jan 03. — Medl Best Finseninst 05 - 06, Direktør dettes Klin for kron Sygd April 07. Censor Farmakologi med Eks Marts 08. Medi Best Selsk for int Med 22. — Død i Kbh 26 Dec 34. — R* 11 April 26.



Gift 26 Marts 07 i Kbh med Karen Margrethe v Herbst, f 18 Nov 1887 paa Marselisborg, † 17 Okt 18 i Kbh. Adoptivd af Kammerherre, Oberst Peter v H. og Marie v Bülow.

Illum, Frits Mynster, f 9 Dec 1890 i Aarhus. S af Ingeniør Rasmus Peder Pedersen I. og Martha Cecilie Louise Mynster. Student 07 (I) Ordrup. Med Eks V 16 laud. — Rsl Hæren Febr 16 - Maj 17 og April 21 - Marts 23. Kand Øresundshosp med Afd Juni - Juli 17, Aarhus Amtssgh Aug 17 - Maj 18. Rsl Odder Sgh Juni 18 - Maj 19. Kand Aarhus Kom Hosp kir Afd Juli - Okt 19. Rsl Fødselsstift Aarhus Nov 19 - April 20. Turnus Bispeb Hosp Juni 20 - Marts 21. Rsl Garn Sgh kir Service April - Juni 21. Assist Prosektor Frbg Hosp Okt 21 - April 22. Assist Rigshosp kir Poliklin Maj 22 - Marts 23, Kbh Poliklin kir Afd Jan - Dec 22. Kand St Josephs Hosp kir Afd Juli 24 - Sept 25. Assist Bispeb Hosp Røntgenklin Okt 25 - Dec 26. Rsl St Josephs Hosp kir Afd Jan 27 - Dec 29, konst Chef Røntgenklin der Jan 32 - Okt 33. —



Prakt Helsingør April 23, Kbh fra Juli 24.

Gift I: 25 Okt 16 i Vejlbj med Ingrid Caroline Kjær, f 13 Jan 1884 i Aarhus. D af Købmand Akton K. og Ane Kirstine Gjellerup. Skilt. — II: 27 Sept 30 med Alvi Olling.

Illum, Skat Mynster, f 29 April 1895 i Hellerup. S af Ingeniør Rasmus Peder Pedersen I. og Martha Cecilie Louise Mynster. Student 13 (I) Ordrup. Med Eks S 19 laud. — Vikar Juli 19. Vikar Kand Aarhus Kom Hosp med Afd Aug - Sept 19. Aman Norge Nov 19 - April 20. Vikar Kand Bispeb Hosp kir Afd Juni - Juli 20. Vikar Aug 20. Kand Esbjerg Sgh Okt 20 - Sept 21, Kbh Amtssgh F med Afd Okt 21 - April 22, kir Afd der Maj - Sept 22. Læge Kryolitbrud Ivigut Okt 22 - Okt 23. Kand Kom Hosp Afd II Dec 23 - Febr 24. — Prakt Løgumkloster Juli 24 - Sept 33, Jernbanelæge og Sygehuslæge der. Kommune læge Fur fra Okt 33.

Gift I: 8 Marts 25 i Køge med Asta Jacobe Vilhelmine Augusta Nielsen, f der 12 Sept 04. D af Tømremester Ole N. og Augusta Nielsen. Skilt 1 Juli 34. — II: (b v) 28 Juli 34 i Nykøbing Mors med Bess Lindhard, f 29 Dec 09 i Charlottenlund. D af Prof, Dr med Jens Peter Johannes L. og Bodil Pontoppidan.

† **Ilse, Carl Vilhelm**, f 23 Okt 1871 i Harritslev ved Randers. S af Lærer Peter Rasmussen I. og Laura Frederikke Clausen. Student 90 (I) Randers. Studerede Jura til Okt 92. Med Eks V 98 laud I. — Vikar. Aman Ørsted og Rsl Amtssgh der Juli 98 - Dec 99, i Grenaa Jan 1900. — Prakt Grenaa Maj 1900. Jernbanelæge Jan 12. — Død i Grenaa 10 Maj 30.



Gift 8 Sept 1900 i Ørsted med Dagmar Julie Frandsen, f der 15 Juli 1879. D af Distriktslæge Johan Arent F. og Ingeborg Henriette Due.

***Ilsøe**, Niels Clausen, f 12 Marts 1867 i Harritslev ved Randers. S af Lærer Peter Rasmussen I. og Laura Frederikke Clausen. Student 85 (I) Randers. Med Eks V 93 haud I. — Aman Okt 93 - Sept 94 og Jan 95 - April 96. Vikar Maj 96 - Febr 97. Kand Kom Hosp Febr 97 - Jan 98, deraf Visitorator 6 Mdr og konst Rsl Afd I 3 Mdr. I Udlandet Jan - Juli 99. 2' Livkirurg Kong Christian IX Nov 99 - Nov 01. I Udlandet (Siam og Østen) Nov 01 - Juni 01. — Prakt Aarhus 02, Thisted F 04, Hvidbjerg Jan 07 (Sygehuslæge der Juni 10 - 20). Skibslæge ØK April 30. Privatiserer. — R* 8 April 1900. M M 8 April 1818 - 1918. Stb V 5, 01. A A B 3¹ 01. Gr Fr 5, 02.

Ingbøl, Kaj Thorvald Søren Jensen (tidl Jensen, Nvf 9 Aug 13), f 4 Maj 1877 i Kbh. S af Bankkasserer Herman Ernst Freund J. og Johanne Marie Petersen. Student 95 (I) Lyceum. Med Eks V 04 laud. — Vikar Febr 04 - Nov 05. Skibslæge (ØK) Dec 05 - Marts 06. Vikar April - Okt 06. Konst Distriktslæge Klaksvig E 06 - Febr 07, fast ansat Marts 07 - Marts 15, Sygehuslæge der Nov 06 - Marts 15. — Kand Kom Hosp April 12 - Juli 13, Rigshosp Børneafd Aug 13. Assist Frbg Poliklin otol Afd April - Juli 13. — Amtslæge Skanderborg April 15 - Dec 22. Embedslægeeks 18. Amtslæge Vejle fra 1 Jan 23. Læge Vejle Hosp Jan 23. — Deltog i Folkeforb Interchange of Public Health 28. Form Embedslægeforen fra 28. — M f D R 9 Jan 94. R* 16 Marts 29. D M 18 Okt 35.



Gift 5 Sept 13 i Kbh med Inger Johanne Larsen Liljefalk, f 25 Jan 1884 i Fredericia. D af Oberst Axel Theodor L. L. og Augusta Frederikke Bülow.

† **Ingerslev**, Aage, f 11 April 1865 i Skive. S af Præst Peder Andreas I. og Frederikke Mølsted. Student 86 (II) Birkerød. Med Eks V 93 haud I. — Aman 93 - 94. Assist Sgh Viborg April 94 - April 95. I Wien 97. Kand Kom Hosp Dec 99 - Juli 01. — Prakt Ø Jølby, Mors, Nov 95, Nykøbing M Jan 96 - April 99. Sygehuslæge, Kommune- og Karantænelæge Hals Juli 01. Sygehuslæge, senere Overlæge Frederikshavn Okt 08 - Marts 35. — Død 27 Marts 36.



Gift 14 Sept 01 i Holstebro med Elisabeth Bettine Ida Dethlefsen, f der 4 Okt 1876. D af Sygehuslæge Christian August D. og Olga Marie Clement.

Ingerslev, Fredrik, f 23 April 1867 i Præstø. S af Distriktslæge, Dr med Johan Vilhelm Christian I. og Christiane Louise Dorothea Ewertsen. Stu-



dent 86 (I) Efterslægt Sk. Med Eks V 93 laud. — Kand Sindssygehosp Aarhus Nov 94 - Maj 95, Kom Hosp Okt 95 - Juli 97. Studerede Børnehjygiejne udenlands 02, 06, 08. — Aman April 93 - April 94. Vikar. Prakt Randers Sept 97 - Okt 10. Skolelæge April 99 - April 08. Kommune- læge Odden S Okt 10 - Marts 15. Form Sundhedskomm der 10 - 15. Kredslæge Østlolland med Bolig Saksjøbing 1 April 15. Skolelæge April 16. Embedslægeeksamens- diplom (u Eks) Dec 18. — Medl Best Foren til Skole- hjygiejnens Fremme 03. Stifter og Sekretær Spæde Børns Værn April 05. Æresmedl Ligue nat belge pour la protec- tion de l'enfance du premier âge Maj 06. Medl Union

internat contre la mortalité infantile og af denne Foren's Bureau 08, af Dansk Nationalkomité til Børnedødelighedens Bekæmp 09, den perman National- komité for Danmarks Deltagelse i de internat Kongresser for offentl For- sorg og privat Velgørenhed 10, af Kredsbest Centralforen af Sygeplejevirk- somheder 22, Comité nat franç de l'enfance 22, Union internat contre la tuberculose 23, American child health association 23, det internat Mælkeri- forbund 24, Am Social Hygiene Ass Jan 25. Børnehjygiejn Medarb ved talrige period Skrifter siden 15.

Gift 3 Maj 98 i Roskilde med Ingeborg Marie Heiberg, f 29 Juli 1875 i Sjelle. D af Provst Gabriel Thomas Skat Rørdam H. og Johanne Christiane Müller.

Ingerslev, Gunnar, f 5 Maj 1899 i Kbh. S af Lektor Jacob Fredrik I. og Harriett Møller. Student 17 (5,64), Roskilde. Med Eks V 25 laud. — Kand Sindssygehosp Vedsted Marts 25. Rsl Frederikshavn Sgh Juni 25 - Dec 26. Vikar Alm Hosp Jan, April og Maj 27. Embedslægeeks 27. Vikar Embeds- og Sygehushæge Farsø Juni - Juli 27. Rsl Hæren 28. — Prakt Ringsted Sept 27 - Marts 28, Gadjbjerg April 28 - Dec 31, Gørlev fra Jan 32. Jernbanelæge 32. Visiter Læge 33.



Gift 25 Jan 31 paa Frbg med Anne Holten-Nielsen, f 8 April 09 i Kbh. D af Direktør i Patent- og Varemærke- væsenet Harald H.-N. og Inger Marie Langebæk.

Ingerslev, Ove Frederik, f 17 Juni 1883 i Marienborg Lægebolig, Fane- fjord. S af Godslæge Axel Olaf Valdemar I. og Camilla Juliane Frederikke Lassen. Student 01 (I) Herlufsholm. Med Eks V 09 laud. — Kand Horsens Kom Hosp Nov 09 - Febr 10, Kom Hosp Afd IV Marts - Maj 10. Rsl Amts- sgh Næstved Juni - Okt 11. Turnus Øresundshosp Dec 11 - Maj 12, St Josephs Hosp kir Afd Juni - Nov 12. Skibs- læge Marts - Juli 13. — Aman. Vikar. Prakt Næstved fra Nov 13. Jernbanelæge Juli 14. — Form Sydøstsjællands og Møens Lkf Nov 32.



Gift 11 Aug 14 i Gentofte med Eva Thorsen, f 19 Dec 1882 paa Sejrsgaard ved Rønne. D af Proprietær Niels Mathias T. og Barbra Jespersen.

Ingerslev Poul, f 4 Juli 02 i Hals (Aalborg Amt). S af Overlæge Aage I. og Elisabeth Bettine Ida Dethlefsen. Student 20 (6,90) Hjørring. Med Eks V 29 laud. — Vikar Marts - Maj 29. Vikar Rsl Frederikshavn Sgh Juni 29. Kand Hjørring Sgh med Afd Aug 29 - Aug 30, kir Afd Sept 30 - Sept 31. Studierejse Okt - Nov 31. Surnum Kand Rigshosp Fødeafd B Dec 31 - Jan 32. Skibslæge ØK Marts - Juni 32. Extraord Turnusbevis. — Prakt Jerslev (Jylland) fra Juli 32.



Gift 16 Juli 32 i Vraa med Margrete Bombæk Poulsen, f 24 Aug 08 i Vraa. D af Læge Valdemar P. og Marie Mette Bombæk.

Ingomar Petersen, Oskar — se Petersen, O. Ingomar.

***Ipland, Jürgen Heinrich**, f 10 Dec 1886 i Aabenraa. S af Skibskaptajn Hieronymus Johann Jakob I. og Marie Ingermann. Student 07. Flensborg. Med Eks Kiel Dec 12 (sehr gut). — Praktikant Kiel patol Inst, kir Hosp (Anscharhaus) og med Universitetsklin 13. Assist hos en Specialist i Dermatologi Jan - Maj 14, patol Inst Freiburg i Breisgau Juni - Juli 14. Rsl Amtssgh Aabenraa Aug 14 - Febr 15. Læge den tyske Hær Marts 15 - Dec 18. — Dr med 17 Juli 14 Freiburg i B (Über Amyloid in Adenomen der Schilddrüse). — Prakt Højer fra Jan 19. Dansk jus pract 22 Jan 20. — Pr JKI og II.

Gift 6 Febr 16 i Slesvig med Paula Katharina Karstens, f der 9 Aug 1887. D af Købmand Peter Nicolaus K. og Margarete Asmus.

Ipsen, Aage Theodor, f 21 Sept 1887 i Kbh. S af Forretningsrejsende August Frederik I. og Laura Alvilda Johanne Jensine Wodstrup. Student 05 (Udm) Metropolitansk. Med Eks V 12 laud. — Kand Kom Hosp Afd VI Febr 12, Middelfart Sindssygehosp April - Juni 12, Kbh Amtssgh F Okt 12 - Okt 13. Turnus Kom Hosp (III og I) Nov 13 - Okt 14. Kand Blegd Hosp 14 - Jan 15. 2' Assist Kbh Poliklin kir Afd B Febr 14 - Jan 15. Aman Febr - Okt 15. Rsl Horsens Kom Hosp Nov 15 - Marts 18. 1' Reservekirurg Aarhus Kom Hosp April 18 - Dec 21. Specialistanerk (Kirurgi) 21. — Overlæge Amtssgh Aabenraa fra Jan 22 og Tub Hosp der Okt 22 - Juni 28. — Repræsentant i D a d L 20 - 22.



Gift 21 Juli 16 i Aarhus med Ellen Guldmann, f der 25 Sept 1889. D af Direktør Nicolai Christian G. og Anne Marie Elisabeth Osterwaldt.

Ipsen, Johannes, f 20 Sept 1879 i Kbh. S af Justitiarius Johannes I. og Christel Louise Augusta Schultz. Student 97 (I) Metropolitansk. Med



Eks V 03 laud. — Konst Kand Fred Hosp April - Juni 03. Prosector pathologiæ Sept 03 - Aug 05. Turnus Fred Hosp (C og A) Aug 05 - Juli 06. Klin Assist Kirurgi Fred Hosp April 06 - April 09. Konservator patol anat Inst Okt 06 - 08. 2' Reservekirurg Fred Hosp Afd C Okt 09 - Okt 10. 1' Reservekirurg Rigshosp Afd C Okt 10 - Okt 13. Assist Prof Rovsings Privatklin Nov 13 - Dec 15. Studierejser (Tyskland, Østrig; patol Anat) S 04, (Schweiz; Kirurgi) S 06. — Univ Accessit for Afh: »Fragmentatio myocardii« 05. Dr med 22 Febr 12 (Studier over ondartede Nyresvulster hos voksne, særlig Nyrecarcinomerne og Pelviscarcinomerne). Redakt Bibl for Læger Jan 13. Specialistanerk (Kirurgi) 18. — Overkirurg Viborg Sgh Okt 16, Sønderborg Statshosp fra Nov 20. Konsulent Invalidenævnet Sønderborg April 21. Læge Krigsinvalidesk Juni 23 - Okt 24. — Medl Cancerkomitéen 23. — Pr r K II og III Nov 19. R* 4 Jan 28.

Gift I: 30 Juni 06 i Kbh med Emma Kathrine Engel, f 17 Febr 1882 i Ribe, † 23 Nov 18 i Viborg. D af Adjunkt Johan Christen Wulf E. og Bolette Christine Heiberg. — II: 12 Jan 21 i Viborg med Emilie Agnes Christensen, f 18 Sept 1887 paa Frbg. D af Forvalter Eli C. og Agnes Magdalene Strøh.

*Ipsen, Johannes, f 20 Maj 11 i Kbh. S af Overkirurg, Dr med Johannes I. og Emma Kathrine Engel. Student 28 (7,57) Sønderborg. Med Eks V 35 laud. Turnus Bispeb Hosp (C og D) Febr 35. Assist Seruminst Febr 36.

Ipsen, Lita Caroline Bohn, f 9 Nov 07 i Kbh. D af Viceskoleinspektør Andreas Bohn I. og Thora Marie Petersen. Student 26 (mg) Nørre Gymn. Med Eks S 33 laud. — Vikar Aug 33. Vikar Kand Middelfart Sindssygehosp Sept - Okt 33, Kand der Nov 33 - Dec 34. Vikar Kand Rigshosp psykiatr Afd Jan - Febr 35, Holbæk Amtssgh Marts - April 35, Folkekuranst Hald April 35. Turnus Bispeb Hosp Afd A Okt 35, Kand Sindssygehosp Nykøbing S April 36.



Ipsen, Maurice Georges (G e o r g), f 19 Sept 1889 i Nancy, Frankrig, S af Livlæge, Prof, Dr med Edvard I. og Emilie Ulriche Nielsen. Stu-



dent 09 (I) Herlufsholm. Med Eks S 20 haud I. — Kand Vejlefyrd Sanat Juli - Okt 20. Vikar Dec 20. Assistent Drammen Sgh (Norge) Jan - Sept 21. Rsl Montebello Okt 21 - Okt 22. Kand Blegd Hosp Nov 22 - Febr 23. Extraord Turnusbevis. Konst Rsl Blegd Hosp Marts - Maj 23. Vikar Juni - Juli 23. Rsl Roskilde Amtssgh Aug 23 - Juli 25. Vikar Aug - Sept 25. Extraord Kand Rigshosp Fødeafd B Okt 25. — Prakt Gentofte Nov 25. Vikar Maj 26 - Jan 27. Prakt Hundslund fra April 27. Form Sundhedskomm fra 30. — Næstform Odderkredsens radikale Venstre-Vælgerforen 29. Form Hundslund Sogns radikale Venstreforen 31. Medl Best Dansk Freds- og Folkeforbundsforen's Odderkreds fra 34.

Gift (b v) 14 Febr 25 i Roskilde med Anna Helene Jakobine Jensen, f 25 Dec 1899 i Marbjergholm pr Hedehusene. D af Rentier Jens J. og Margrethe Nielsen.



Irgens-Møller, Johannes (tidl Møller, Nvf Jan 20), f 1 Jan 1891 i Hals. S af Præst Niels Christian M. og Johanne Amalie Irgens. Student 10 (5,36) Aalborg. Med Eks V 17 laud. — Aman Febr - Aug 17 og Nov 18 - Febr 19. Rsl Hæren Okt 17 - Okt 18. Kand Blegd Hosp Okt - Dec 17. Rsl Garn Sgh venerol Afd Maj - Juni 18, kir Afd Juli - Sept 18. Konst Rsl Blegd Hosp Okt - Nov 18. Rsl Garn Sgh kir Afd Marts 19, med Afd April 19 - Febr 20. Vikar Juli - Sept 19. Turnus Frbg Hosp Marts 20 - Febr 21. I Paris Marts - Juni 21. Vikar Juli - Sept 21. Kand Frbg Hosp Afd F Sept 21 - April 22. — Prakt Gentofte fra April 22. Læge Forsørgelsesanst Stolpegaard Okt 27. — I Best Røde Kors Afd for Kbh og Omegn 30 - 32.

Gift 28 Jan 17 i Farum med E b b a Johanne Sophie Tutein, f 5 Jan 1890 paa Ørsholt, Tikøb Sogn. D af Godsejer Ferdinand T. og Magdalene Dorteia Schöller.



Isager, Jens K a r s t e n, f 19 April 02 i Ry. S af Dr med Kristen Isager og Maren Jensen. Student 20 (II) Silkeborg. Med Eks V 28 laud. — Kand Øresundshosp Tubafd Marts - Juni 28. Vikar Juli 28. Studieophold München Aug 28. Kand Aarhus Kom Hosp med Afd Sept 28 - Aug 29, kir Afd Okt 29 - Marts 30, Rsl Tubafd der og Tubstat April 30 - Marts 34. Studierejse (Berlin, Stettin; Tubstat) Dec 31. Læge Ry Sanat og prakt Ry April 34. Overlæge ved Aalborg Amts Tuberkulosestationer samt Aalborg Amtssgh Afd E i Aalborg, og prakt der fra April 36. — Dr med 13 Dec 34 (Den aabne Lungetuberkuloses Optræden i en større dansk By i Aarene 20 - 32). Specialistanerk (Lungetub) 34. — Repræsentant F a y L 29 - 34.

Gift 27 Sept 32 i Ullerup med Felice Paludan Andersen, f 27 Marts 10 i Ringgive (Veje Amt). D af Provst Lars Frederik A. og Louise Paludan.

Isager, Kristen, f 14 Sept 1864 paa Kærsholm ved Viborg. S af Gaardejer Jens Kristensen I. og Abelone Pedersdatter. Student 84 (I) Viborg. Med Eks V 91 laud. — Rsl Sgh Odense Febr 91 - Febr 92. — Prakt Ry ved Skanderborg April 92. Jernbanelæge 94. Læge Børnehjemmet »Himmelbjerggaarden« 99. Overlæge Ry Sanat 03 - 34. Læge Tuberkuloseplejehjemmet 13. — Dr med 19 Sept 01 (Tuberkulosens Optræden paa Landet). Specialistanerk (Lungetuberkulose) 18. — Korr Medl den internat Foren til Tub Bekæmp 02. Studierejser E 02 og senere. Medic Medarb ved Udgravning af Æm Kloster og den der oprettede Samling til Belysning af middelalderlig Antropologi og Patologi. Æresmedl Jysk med Selsk 34, af Ry Borgerforen Marts 35. — R* 26 Jan 21. D M 22 Marts 34.



Gift 18 April 93 i Ry med Maren Jensen, f der 18 April 1872. D af Skovejer Jens Frandsen og Marie Kathrine Petersen.

Iversen, Else Dorothea (f Oppenhagen), f 18 Marts 1899 paa Frbg. D af Malermester H. M. O. og Birgitte Jensen Høll. Student 17 (5,03) Karen Kjærs Sk. Med Eks V 25 haud I. — Vikar Rsl Vejle fjord Sanat Aug - Nov 25. — Prakt Esbjerg 26 - 28, siden privatiserende, fra 35 i Rønne.



Gift 12 Dec 25 i Kbh med Overlæge Søren Christian Iversen.

Iversen, Jensine Marie, f 16 April 1874 i Soderup (Holbæk Amt). D af Gaardejer Jes Jessen I. og Johanne Magdalene Frederiksen. Student 96 (II) priv dim. Sygeplejerske 98 - 04. Med Eks V 12 haud I. — Kand Øresundshosp med Afd April - Dec 12. Læge Skodsborg Sanat fra Jan 13. Studierejser: Stockholm Okt 16, Tyskland m m Aug - Sept 22. Studieophold: Berlin Okt - Dec 22, Wien April - Juni 29.



Iversen, Kai (tidl Iversen Larsen, Nvf 27), f 26 Nov 1888 i Kbh. S af Bogholder Jens I. L. og Jenny Margrethe Jensen. Student 07 (I) Østersø-



gades Sk. Med Eks V 14 laud I. — Kand Randers Sgh Febr - Aug 14. Skibslæge (DFDS) Aug 14 - Marts 15. Indkaldt Rsl Hæren Aug 14 og April 15 - Juli 17. Rsl St Hans Hosp Dec 15 - Nov 17, Holstebro Sgh Dec 17 - Febr 18. Turnus Frbg Hosp Marts 18 - Febr 19. Kand Kom Hosp Afd IV Marts - Maj 19, Dr Louises Børnehosp Juni - Nov 19. Deltog i en Ekspedition til Archangelsk Dec 19, ansattes ved Sgh der, arresteredes og kom efter 2 Mdr Fængselsophold i Moskva tilbage til Danmark Juni 20. Rsl St Josephs Hosp gynækol Afd Nov 20 - April 21. — Vikar Hobro Sgh Maj - Juli 15, Lyngby Sgh og andetsteds Aug - Nov 20. Rsl Hæren Marts 21 - Jan 22. — Prakt Kbh fra Marts 21, Kommunelæge der Febr 22 - April 32.

Gift 10 Juni 20 i Kbh med D a g m a r Marie Hellerung, f der 22 Febr 1895. D af Fabrikant Albert H. og Kirsten Smidt.

Iversen, K a r l E m i l, f 11 Juni 1895 i Kalundborg. S af Manufakturhandler Mads H. I. og Juliane Sofie Petra Charlotte Dyrbye. Student 13 (4,83) Sorø. Med Eks S 20 laud. — Aman Okt 20 - Febr 21. Rsl Refsnæs Kysthosp Marts 21 - Marts 22, Skive Sgh Maj 22 - Febr 24. Turnus Frbg Hosp Marts 24 - Febr 25. Embedslægeeks Maj 25. Kand Sindssygehosp Nykøbing Sj Juni - Aug 25. Surnum Kand Rigshosp Fødeafd B Sept 25. — Prakt Kalundborg fra Okt 25. — Form Lokalforen Kræftens Bekæmp E 34. Medl Overepidemiokomm E 34.



Gift 26 April 21 i Kbh med Ellen Marie (M u s s e) Høyer, f 21 Maj 1898 i Nørre Nissum. D af Præst Thor-kild H. og Emilie Blanchensteiner.

Iversen, Peter Langballe, f 25 Sept 1896 i Møborg Sogn, Ringkøbing Amt. S af Præst Anders Christian S. og Maja Larsen. Student 14 (4,54) Sorø. Med Eks V 24 laud. — Vikar April 24. Prakt Spjald fra Maj 24. Form Sundhedskomm 30.



Gift 28 April 24 i Kbh med I n g e b o r g Elisabeth Kofoed, f 7 Marts 1898 i Rudolstadt, Thüringen. D af Direktør Anton Julius K. og Lisette Schaller.

Iversen, Poul, f 20 Nov 1889 i Kbh. S af Manufakturhandler Fritz Richard I. og Victoria Adelaide Petersen. Student 08 (I) Ordrup. Med Eks S 15 laud. — Rsl Søværnet Aug 15 - Juni 16. Assistent farmakol Inst Febr 16 - Jan 19. Vikar S 17 og S 18. Kand Rigshosp Børneafd Marts - Aug 19. Turnus Rigshosp (B og C) Sept 19 - Aug 20. Kand Blegd Hosp Sept - Nov 20, Rsl der Jan 21 - Okt 22. I Paris og Hamburg April - Maj 21. 2' Rsl Rigshosp Afd B Okt 22 - Okt 23. Rsl Bispeb Hosp Afd B Okt 23 - Okt 28. Censorsuppleant Farmakologi med Eks 24 - 30. Leder (Rsl) Militærhosp epidem Afd Nov 28 - Nov 30. Overlæge Aalborg Amtssgh med Afd Nov 30 - Dec 31, Kom Hosp midlertidige Afd VII Dec 31. — Prakt Kbh Sept 22 - Okt 30 og fra Dec 31. — Sekretær perm Farmakokomm 21 - 30. Medl Farmakokomm 34. Medl Best Selsk for teoretisk og anvendt Terapi 34. — Dr med 10 Nov 18 (Eksper Undersøgelser over Ammoniums Forhold i Organismen). Specialistanerk 24 (Int Med, særlig Nyre- og Hjertesygdom samt Sukkersyge, 31 ændret til: Mave- og Tarmsygdom, Stofskifte- og Nyresygdom).



Gift 30 Marts 17 i Skovshoved med Grace Anne Marie Akeleje Andersen, f 10 Febr 1890 i Jönköping. D af Direktør Mads Peter A. og Elna Marie Louise Olsen.

Iversen, Søren Christian, f 14 Juli 1896 i Skagen. S af Fisker Peter I. og Thomasine Jacobsen. Student 15 (5,89) Hjørring. Med Eks S 22 laud. — Vikar Rsl Refsnæs Kysthosp Juli - Aug 22. 2' Rsl Holbæk Amtssgh Sept 22 - Nov 23, 1' Rsl der Dec 23 - Nov 24. Turnus Kom Hosp (II og V) Dec 24 - Nov 25. 1' Rsl Esbjerg Sgh Dec 25 - Marts 28. 2' Reservekirurg Odense Sgh April 28 - Marts 30. 1' Reservekirurg Viborg Sgh April 30 - Aug 34. Assistent Samf for Vanf Sept 34. Overlæge Amtssgh Rønne fra Juni 35. — Specialistanerk (Kirurgi) 32.



Gift 12 Dec 25 i Kbh med Læge Else Dorothea Oppenhagen.

Iversen, Tage, f 19 April 1879 i Kbh. S af Prof, Dr med, Overkirurg Peter Axel Thorvald I. og Charlotte Mariane Réé. Student 97 (I) Metropolitansk. Med Eks V 05 laud. — Demonstrator anatomie Sept 04 - Juni 05. Prosector anatomie Juli 05 - Juni 07. Turnus Kom Hosp (II og V) Juni 09 - Maj 10, Afd VI Juni - Juli 10, Afd IV Aug - Sept 10, Assistent dettes Afd V April 11 - Marts 12, dettes kir Poliklin April 12 - Marts 13. 1' Reservekirurg Bispeb Hosp Afd A Sept 13 - April 18, Leder dettes kir Poliklin 16 - 18. — Dr med 26 Okt 11 (Studier over Glandul. parathyreoideæ, særlig deres Forhold ved Struma og Morbus Basedowii). Specialistanerk (Kirurgi, særlig Kvindesygdom) 18. Studierejser (Kirurgi) 12 - 13. — Prakt Kbh fra 15. Privatlin Sept 18. Assistent Læge Invalideforsikringsretten Maj 23, kir Retslæge der 26, Over-



læge Okt 27. — Form Med Foren 05 - 06, for Foren af Privatkliniker 21. Medl Best Kbh Lkf Jan 28 - E 28. Form E 28 - E 31. Repræsentant D a d L fra E 28, Kbh Lkf fra E 32.

Gift I: 3 Juni 05 i Hørsholm med Karen Ragnhild Baronesse Bille Brahe, f 22 April 1883 paa Lundbæk ved Horsens. D af Baron Ludvig B. B. og Regine Wilhelmine Philippine Bahnson. Skilt. — II: 3 Marts 34 i Taarbæk med Ingeborg Christiane Margrete Spangsfeldt, f 26 Juli 1895 i Kbh.

Iversen, Wilhelm Christian, f 3 Febr 1896 i Løgumkloster. S af Manufakturhandler Marius Sophus I. og Anna Kjerstine Pedersen. Student 16 (5,73) Ribe. Med Eks V 25 laud. — Kand Spangsbjerg Sanat April 25 - Juli 26. Vikar. Kand Statshosp Sønderborg med Afd Sept 26 - Febr 28. Rsl Varde Sgh Marts 28 - Febr 30. — Prakt Vejrup (Ribe Amt) fra Marts 30.



Gift 10 Sept 28 i Taarnborg med Ella Margrethe Petersen, f 8 Okt 1894 i Kbh. D af Maskinmester Frederik Sofus P. og Emilie Petersen.

† **Jacobi, William Amely August Flies**, f 19 Marts 1869 paa Frbg S af Oberst Frederik Ferdinand J. og Frederikke Flies. Student 87 (II) Hauchs Sk. Med Eks S 94 laud. — Kand Blegd Hosp Nov 94 - April 95. Rsl Hæren Maj - Okt 95. Assistent Kbh Poliklin Maj - Okt 95. Rsl Garn Sgh Nov 95 - Okt 96. — Prakt Vester Skerninge ved Svendborg Jan 97. Jernbanelæge 17. — Stifter af og Form Centralforen af Sygeplejevirksohmheder udenfor Kbh Maj 09. Repræsent i D a d Lgf 14 - 19. — Død 6 Febr 28. — R* 11 Juni 13.



Gift 4 Maj 97 i Kullerup, Fyn, med Louise Frederikke Langkilde, f 7 Aug 1875 paa Juulskov, D af Gods-ejer Etatsraad Hans Peter L. og Ingeborg Marie Engels-toft.

Jacobsen, Aage Jacob Severin, f 27 Marts 1884 i Kbh. S af Maler-mester Martin J. og Vilhelmine Aasberg. Ved Jernbane-væsenet i to Aar. Student 05 (II) priv dim. Med Eks S 12 laud. — Vikar Aug 12 - Sept 13. Rsl Helsingørs Øresunds-hosp Okt 13 - Febr 14. Læge Ivigtut Marts 14 - Maj 15. Indkaldt Rsl Hæren Maj - Aug 15 ved Kantonnements-sygehusene i Køge og Slagelse. Turnus Bispeb Hosp med Afd Okt 16 - Marts 17, smtd Rsl Hærens Epidemisgh Dec 16 - Febr 17, Turnus St Josephs Hosp kir Afd April - Sept 17. Atter indkaldt Rsl Hæren Sept - Nov 17. Kand Rigshosp dermat Afd Jan - Marts 18. — Vikar Sept 15 - Sept 16. Prakt Nysted fra April 18. Karantænelæge. — By-raadsmedl fra April 33.



Jacobsen, A a g e Thomas Borregaard, f 24 Febr 1885 paa Frbg. S af Skoleinspektør Frithiof J. og Margrethe Borregaard. Student 03 (I) Schneekloth's Sk. Med Eks V 10 laud. — Kand Blegd Hosp Maj - Juli 10. Vikar Aug - Okt 10. Turnus Rigshosp (B og D) Nov 10 - Okt 11. Kand Frbg Hosp Afd B Jan - Febr 12, Finsens Klin for indv Sygd Marts - April 12. Klin Assist Rigshosp Afd B Maj 12 - Marts 15, Kom Hosp Afd III April 15 - Marts 16. Kand Rigshosp Børneafd April - Sept 16. 2' Rsl Bispeb Hosp Afd C Okt 16 - Marts 17, 1' Rsl der April 17 - Febr 21. Studerede ved Lunds med-kem Institution Okt 12, i New York og Boston Okt - Dec 19. — Dr med 8 Febr 17 (Undersøgelser over Blodsukkerindholdet hos normale og ved Diabetes mellitus). Specialistanerk (Int Med, særligt Sukkersyge) 18. — Overlæge Aarhus Amtssgh med Afd fra Marts 21. Censor Kemi Aarhus Univ Jan 34. — Medl Best for Jysk med Selsk 22 - 25 og fra 35, Nordisk Insulinfond fra 25. I Best Lkf for Aarhus og Omegn 26 - 29, Dansk Selsk for int Medic 29 - 32. Medl af Raadet i Følge Lov af 14 Marts 34 § 14 om Udøvelse af Lægegern. Gift 14 Marts 18 paa Frbg med Marie Gissemann, f 1 Nov 1890 i Kbh. D af Grosserer Ole Johan Julius G. og Andrea Nørregaard.



Jacobsen, A a g e Th u n e, f 12 Okt 1875 i Kbh. S af Dr med Ludvig J. og Vilhelmine Thune. Student 93 (I) Metropolitansk. Med Eks S 1900 laud. — Rsl Søværnet Jan 01 - Juni 02. Konst Kand Kom Hosp Jan - Marts 01, Øresundshosp Aug - Sept 02, Blegd Hosp Jan - Febr 03, Alm Hosp Marts - Sept 03. Kand Middelfart Sindssygehosp Okt 03 - Aug 05 (1 Aar konst 2' Rsl der), Aarhus Sindssygehosp og Fred Hosp Sept 05 - Nov 06. 2' Rsl ved Middelfart Sindssygehosp Dec 06 - Marts 15. 1' Rsl der April - Aug 15. — Afdelingslæge Sindssygehosp Nykøbing S Sept 15 - April 21. Overlæge Sindssygehosp ved Aarhus fra Maj 21. — Medl Best Jysk med Selsk 24 - 32. Næstform 28 - 32. Medl Udv om Augustenborg Slots Anv for Sindssygevæsenet 27. Næstform Dansk psykiatr Foren April 33. — R* 6 Marts 28.



Jacobsen, Andreas Vilhelm, f 18 Marts 1871 i Aas ved Horsens. S af Skolelærer Søren J. og Anna Rasmussen. Student 89 (I) Horsens. Med Eks S 96 laud I. — Konst Kand Vestre Hosp Maj - Juli 02, Blegd Hosp Aug - Sept 02. I Berlin E 03 og Sept 06. — Prakt Præstø Okt 96, Kbh Dec 97 - 98 og fra 02. Gentagne Gange Vikar og Skibslæge (D F D S). Studierejse (Berlin, Sexualpatologi og Diatermi) 30 - 31.



Gift I: 11 Dec 04 i Kbh med Elvira Petra Andersen, f der 11 Dec 1885. D af Peter Andersen og Amanda Møller. Skilt. — II: 33 med Gymnastiklærerinde Gerda Bosquist, f 21 Juni 1898. D af Grosserer F. B.

Jacobsen, C a r l Christian, f 25 Aug 1899 i Beder S, Aarhus Amt. S af Mejeribestyrer Søren J. og Mette Marie Sørensen. Student 17 (5.00) Odense.



Med Eks V 25 laud. — Aman Marts 25 - April 26. Ekstraord Turnus Bispeb Hosp Afd B Maj - Okt 26, Afd A Febr - Juli 27. Vikar Dec 26 - Jan 27 og gentagne Gange senere. Kand Kom Hosp neurol Afd Dec 27, psykiatr Afd der Jan - Maj 28, Vikar Kand Afd I der Juni 28. Kand Øresundshosp med Afd Sept 28 - Aug 29, Vikar Afdelingslæge der Sept 29, Assist Røntgenklin der Nov 29 - Okt 31, i dette Tidsrum 4 Mdr vikar Røntgenlæge Sundby Hosp. — Prakt Kbh fra Okt 25. — Modtog 14 for Redning af to druknede et Sølvbæger fra Justitsmin i Stedet for Redningsmedaljen. Af samme Grund Carnegiefondets Bronce-medalje og Diplom.

Gift 20 Okt 28 i Ordrup med I r m a Aase Samsøe Rasmussen, f 25 Febr 01 i Kbh. D af Haandværker ved D S B Hans Holger R. og Agnes Hansine Petrea Charlotte Hansen.

Jacobsen, C a r l Theodor, f 18 Febr 1869 i Ordrup ved Frederikssund. S af Gaardejer Niels J. og Laura Smith. Student 88 (I) Roskilde. Med Eks S 95 laud. — Rsl Garn Sgh Marts 99 - Jan 1900. Kand Kom Hosp Febr 1900 - Dec 01. Assist Kbh Poliklin otolog



Afd Jan 02 - April 04. — Dr med 4 Juli 07 (Undersøgelser over Tyfusbacillen). Studierejser 07, 09, 11. Specialistanerk (Otolaryngologi) 18. — Vikar. Prakt Havdrup ved Køge Dec 95 - Nov 98, Kbh Dec 01, Aarhus (Otologi) Maj 04. Korpslæge der 27 April 04. Overlæge 29 April 08, Afsked 1 April 13. Otolaryngolog St Josephs Hosp og Aarhus Poliklin 05. Medl Sundhedskomm 22 - 33. Prakt Otolog Kbh fra Sept 33. — Form Foren af Oto-laryngologer udenf Kbh 22 - 24, Æresmedl 33, Præsident V nord Oto-laryngolog Kongr Aarhus 26.

Gift 9 Maj 04 i Valby med E l n a Ketty Ingeborg Berg, f 8 Juni 1874 i Langebæk ved Vordingborg. D af Købmand Frederik Vilhelm B. og Emilie Licht.

Jacobsen, C h a r l e s Ejnar, f 26 Marts 03 i Kbh. S af Restauratør Jens Anton J. og Valborg Nielsen. Student 21 (I) Frbg Gymn.



Med Eks S 29 laud. — Rsl Amtssgh Silkeborg Aug 29 - Juli 30. Vikar Aug - Sept 30. Surnum Kand Rigshosp Fødefafd B Okt - Nov 30. Vikar Kand St Elisabeths Hosp Specialafd Dec 30 - Jan 31. Kand Kbh Amtssgh G kir Afd Febr - Nov 31. Rsl St Josephs Hosp Esbjerg Dec 31 - Dec 33. Kand Øresundshosp med Afd Jan - Okt 34, deraf 4 Mdr kst 2' Rsl, Frbg Hosp Afd F Dec 34. — Prakt Kbh fra Jan 34.

Gift 26 Nov 31 paa Frbg med Martha Rask Jørgensen, f 17 Juni 05 i Esbjerg. D af Kaptajn Søren Rask J. og Marie Jensen.

Jacobsen, Erik, f 21 Aug 08 i Kbh. S af Docent ved farmaceutisk Læranst Jacob Peter J. og Ragnhild Hummel. Student 26 (7,06) Ordrup. Med Eks S 33 laud. — Kand Fredericia Sgh Febr 34 - Marts 35. Rsl Hæren Sept 34. 2' Rsl Svendborg Sgh April 35.



Gift 4 Marts 34 i Skovshoved med Kirsten Henriette Rander Amundsen, f 25 Nov 11 paa Frbg. D af Disponent Aanon R. A. og Henriette Elisabeth Voetmann.

Jacobsen, Erik Sophus Alexander, f 10 Juli 03 i Kbh. S af Sagfører Julius Eskild J. og Alfa Brammer. Student 21 (mg+) Schneekloths Sk. Med Eks S 28 laud. — Kand Bispeb Hosp Afd A Aug 28 - Jan 29. Vikar Febr - Juli 29. Kand Balders Hosp Aug 29 - Jan 31. Embedslægeeks Maj 31. Kand Gamles By Juni 31, Øresundshosp med Afd Juli 31 - Jan 32. Vikar 1' Assist Univ biokem Inst Febr - April 32 og Sept - Nov 32. Studierejse (Kaiser Wilhelm Inst, Heidelberg) Maj - Aug 32. Kand Kom Hosp Afd VII Dec 32 - Dec 33. Sanitetslægeassist Kbh Maj - Dec 33. Leder A/S Medicinalcos biologiske Labor fra Jan 34. — Dr med 9 Marts 33 (Om Organismens fosfatfospaltende Enzymer).



Gift 23 Sept 28 i Vanløse med Henny Gyrithe Andreasen, f 14 Febr 02 i Kbh. D af Ingeniør Carl A. og Henny Poulsen.

***Jacobsen, Frits**, f 7 Okt 1868 i Kbh. S af Kommandør Nicolaj J. og Laura, f Jacobsen. Student 87 (II) Borgerdydsk p Kr. Med Eks S 95 haud I. — Vikar. Kand St Johs Stift Juli - Aug 95 og Nov 95 - Nov 97. Konst Rsl Garn Sgh Sept - Okt 95. Assist Kbh Poliklin kir Afd Okt 95 - Juni 1900. — Prakt Kbh fra Okt 97. Rsl Søværnet Marts 99. Rsl Garn Sgh Service III Jan 02 - Sept 04 og Febr 06 - Jan 07. Ved Marineministeriets Foranstaltning kommanderet til Tjeneste til supplerende kir Uddannelse Fred Hosp Afd C Febr 07 - Jan 09. Skibslæge 1 Febr 07. Korpslæge 1 April 07. Chef Garn Sgh Service III Febr 09 - Marts 15. Overlæge 28 April 14. Chef Marinehosp med Afd 7 April 15 - 9 Okt 22. Stabslæge 22 Jan 19. Chef Marinens Lægekorps 30 Maj 29. Livlæge hos Kong Chr X Jan 28. — R* 20 Jan 15. DM 2 April 21. S V 2² 23 Maj 20. J F 2 22 Juni 26. Fi H R 2² 25 Maj 28. K² 29 Jan 30.



Gift 27 Nov 97 i Kbh med Ingeborg Heering, f der 1 Juni 1870, † 28 Okt 14. D af Fabrikant Peter Nicolaj H. og Harriet Christine Bramsen.

***Jacobsen, Frode**, f 2 Juni 01 paa Frbg. S af Skoleinsp Christian J. og Olga Margrethe Anthon. Student 20 (mg-) Frbg Gymn. Med Eks V 30 haud I. — Prakt Rudkøbing Juli 30 - Jan 34. Hospitalstjeneste. Atter prakt Rudkøbing Jan 35.

Jacobsen, Gunni, f 22 Juli 1883 i Børglum. S af Præst Otto Johannes J. og Maren Christensen. Student 03 (I) priv dim. Med Eks S 10 laud. — Rsl Refsnæs Kysthosp Aug 10 - Juli 11, Assens Amtssgh Febr - Juli 12. Turnus Rigshosp (B og C) Sept 12 - Aug 13. Kand Kom Hosp Afd VI Sept - Okt 13, Blegd Hosp Nov 13 - Jan 14, Kom Hosp Afd IV Febr - April 14, Rigshosp Børneafd Juli - Dec 14. — Skibslæge (ØK) Nov 11 - Jan 12. Prakt Hornsyld fra Maj 15. Embedslægeeks Juni 19. Kredslæge (Bjerre-Hatting Kreds) Juni 20.

Gift 7 Maj 15 i Ousted med Johanne Elisabeth Esther Redøhl, f der 17 Jan 1887. D af Pastor Alfred Victor R. og Ida Dagmar Dietherichsen.



† **Jacobsen, Gustav Adolph**, f 21 Nov 1849 i Randers. S af Branddirektør Carl Vilhelm J. og Christiane Johanne, f Jacobsen. Student 69 (II) Randers. Med Eks V 77 laud. — Underlæge Øresunds og Helsingørs Hosp Okt 77 - Sept 79. Læge Epidemihuset i Helsingør 78 - 79. — Prakt Fryden dal ved Holbæk Okt 79 - Okt 81. Jernbanelæge Jan 80 - Nov 81. Studierejse Nov 81 - Aug 82. Prakt Randers Sept 82. Distriktslæge der 20 April 04. Kredslæge Rougsø Kreds (Bolg Randers) 1 April 15 - 21 Nov 19, derefter konst ca 6 Mdr som Kredslæge, 3 Mdr som Amtslæge. — Død 30 Okt 35. — R* 27 April 29.



† **Jacobsen, Hans Jørgen**, f 21 Nov 1864. Med Eks og Dr med 90 (Leipzig). — Prakt Christiansfeld. Dansk jus pract 22 Nov 20. — Død 20 Sept 32.

***Jacobsen, Helge**, f 19 Juli 04 paa Frbg. S af Skoleinspektør Christian J. og Olga Margrethe Anthon. Student 22 (6,77) Frbg Gymn. Med Eks V 31 haud I. — Kand Kellerske Aandssvageanst Brejning April 31. Rsl Ebeltoft Sgh Juni 32, Nyborg Sgh Febr 33. Turnus Kom Hosp (II og I) Febr 34. — Prakt Kbh fra 34. Visitator Kom Hosp April 35. Kand Frbg Hosp Afd F Dec 35.

Jacobsen, Holger Christian, f 7 April 1898 i Viborg. S af Dyrlæge Christian J. og Ellen Marie Rasmussen. Student 16 (5,17) Viborg. Med Eks V 25 laud. — 2' Rsl Thisted Amtssgh Marts 25 - Maj 26. Rsl Holstebro Amtssgh Juni 26 - Aug 27. Vikar Sept - Nov 27 og 2 Mdr S 28. Turnus Rigshosp Dec 27 - Nov 28. Skibslæge D F D S Nov 28 - Jan 29. Rsl Folkekuranst Hald Febr 29 - Maj 30, konst Overlæge der Juni 30 - Febr 32, Rsl der Marts 32 - Juni 34, Overlæge der fra Juli 34. — Studierejser (Frankrig) 26 og 30 (Østrig, Ungarn, Tyskland, Czekoslovakiet) 34. — Korresp Medl Soc médicale du Littoral méditerranéen 30.



Gift 1 Maj 29 i Kbh med Esther Johanne Alfrida Andrea Pedersen, f 5 Maj 06 i Kbh. D af Hovmester Jens Peder Niels Marius P. og Pauline Christine Bertelsen.

Jacobsen, Ingeborg Pedersen (f Hald), f 13 Okt 1900 i N. Nissum.



D af Grosserer Christian Pedersen Hald og Sidsel Marie Nielsen. Student 20 (mg) Esbjerg. Med Eks V 28 laud. — Aman Febr - Marts 28. Kand Blegd Hosp Maj 28, Sundby Hosp Juni - Nov 28. Kommunelæge Manø Dec 28 - Marts 29. Kand St Elisabeth Hosp kir Afd April - Aug 29, Odense Sgh med Afd Sept 29 - Febr 30. — Prakt Esbjerg fra Marts 30.

Gift 9 Marts 30 i Esbjerg med Læge Laust Marius Jacobsen.

† **Jacobsen, Johannes**, f 3 Juni 1888 i Slagelse. S af Manufakturhandler Carl Julius J. og Wilhelmine Johanne Hansen. Student 05 (I) priv dim.



Med Eks S 13 laud. — Kand Rud Berghs Hosp Aug - Sept 13, Frbg Hosp dermatol Afd Febr - Juli 14 Rud Berghs Hosp og Rsl Garn Sgh dermatol Afd Aug 14 - Jan 15. Rsl Lasaret i Idrætshuset Marts 15 - Jan 16. Kand Frbg Hosp med Afd B Febr - Aug 16. Turnus Kom Hosp (III og I) Sept 16 - Aug 17. Kand Odense Amtssgh kir Afd Okt - Dec 17, St Johannes Stift Jan - Febr 18, Dr Louises Børnehosp Marts - Aug 18. Skibslæge Nov 18 - Jan 19. Kand Frbg Hosp Epidemiafd og Labor Marts 19 - Febr 20. Rsl Hærens Epidemihosp Jan 20 - Jan 22. Turnus Kom Hosp Afd VI Okt - Dec 20. Embedslægeeks Maj 21. Sanitetslægeassist Juli 21. Kand Rud Berghs Hosp Dec 22 -

Maj 23. Studierejse (Mellemeuropa) Febr - April 24 (Tuberkulosehygiejne). — Prakt Kbh Marts 22. Korpslæge Hæren 25 Jan 22. Overlæge 10 Okt 25. — Død 9 Nov 28.

Gift (b v) 7 Okt 21 i Kbh med Paula Sofie Magdalene Pedersen, f der 28 Nov 1888. D af Smedemester Niels Peder Pedersen og Anna Juliane Jensen.

Jacobsen, Johannes Ova, f 22 Sept 1876 i Vordingborg. S af Jernstøber Peter J. og Maren Olsen. Student 95 (I) Borgerdydsk p V. Med Eks V 02 haud I. — Konst Kand Kom Hosp og Vestre Hosp Febr - Dec 02. Assist Prof Jens Schou Jan 04 - 18. — Prakt Kbh fra Febr 03. — Medicinsk Medarb Ferslewske Blade April 02 - April 32. Læge Forsikringsselsk Samvirke fra 13.



Gift 2 Maj 03 i Kbh med Emma Yelva Jørgensen, f 9 Okt 1873 i Helsingør. D af Købmand Johan From J. og Frederikke Augusta Riemann. Skilt 28.

Jacobsen, Knud Steubæus, f 2 Maj 05 i Kbh. S af Bagermester Holger Waldemar J. og Ingeborg Olsen. Student 23 (mg) Frbg Gymn. Med Eks S 30 laud. — Vikar Amtssgh og Statshosp Sønderborg Juli - Okt 30, Aabenraa Sgh Jan 31. Rsl Thisted Sgh Marts 31 - Aug 32. Skibslæge ØK Sept - Nov 32 og April - Juli 34. Rsl Holstebro Sgh Jan 33 - Marts 34. Vikar Ebeltoft Sgh Aug - Okt 34. — Prakt Trustrup fra Jan 35.



Gift 26 Dec 34 i Hvidbjerg med Gudrun Hoppe, f 19 Aug 13 i Barslev. D af Førstelærer Anders Kristian Olesen H. og Anna Nielsen.

Jacobsen, Laust Marius, f 7. Maj 1899 i Randbøl (Vejle Amt). S af Husmand Jens Christian J. og Maren Mathiesen. Student 20 (5,96) priv dim. Med Eks S 27 laud. — Kand Aalborg Amtssgh Juli 27 - Maj 29, Diakonissestift med Afd Juni - Sept 29. Vikar Okt 29. — Prakt Esbjerg fra Nov 29.



Gift 9 Marts 30 i Esbjerg med Læge Ingeborg Pedersen Hald.

Jacobsen, Margrethe (f Wisbech), f 5 Maj 03 i Kbh. D af Kunsthandler Johannes Lauritz W. og Alma Elise Meier. Student 22 (mg+) Rysensteens Gymn. Kand Folkekuranst Hald 8 Mdr. Med Eks V 30 haud I. — Aman Marts - Maj 30. Kand Blegd Hosp Juli - Nov 30. Rsl Brønderslev Sgh Jan - Aug 31. Vikar Sept 31. — Prakt Silkeborg Nov 31, Viborg fra Jan 33.



Gift 3 Okt 31 i Sdr Vissing med Afdelingsleder Jens Aage Jacobsen, f 17 Aug 1898 i Ringsted. S af Slagterm Niels J. og Inger Elisabeth Schou.

Jacobsen, Matthias Hansen, f 26 Juli 1897 i Vennemose, Tønder A. S af Gaardejer Rasmus J. og Cathrine Truelsen. Student 16 Flensborg. Med Eks S 22 (Kiel). Praktikant medic Universitetsklin Kiel Juli - Nov 22, Øre-Halsklin der Dec 22 - Febr 23, gynækol-obstetrit Klin der Marts - Juni 23. Kand Vedsted Sindssygehosp Sept 23 - Febr 24 og April - Aug 24. — Dr med i Kiel Juli 23 (Paranoia chron). Efter Klinikstjeneste ved Rigshosp Fødeafd dansk jus pract 9 Marts 24. — Aman Okt 24. Prakt Tinglev fra Nov 24.



Gift 1 Okt 26 i Lägerdorf (Holsten) med Anneliese Lange, f der 1 Okt 06. D af Direktør L. L. og Ingeborg Obeling.

Jacobsen, Niels Sigurd, f 10 April 06 i Aarhus. S af Tamlæge Otto J. og Anna Mørup. Student 23 (I) Marselisborg. Med Eks V 31 laud. — Surnum Kand Kbh Amtssgh G kir Afd Febr 31, Vikar der April 31. Kand Rigshosp Fødeafd B Maj 31 og April 33. Surnum Kand Kbh Amtssgh G Røntgenafd Juni 31. 2' Rsl Nykøbing Mors Sgh Aug 31 - 15 Febr 33 og Maj 33. Vikar Rsl Maribo Sgh 15 Febr - Marts 33. Kand Kbh Amtssgh G kir Afd Juni - Nov 33. Turnus Kom Hosp (III og I) Dec 33 - Nov 34. 1' Rsl Nykøbing Mors Sgh Dec 34.



Gift 8 Juli 33 i Skovshoved med cand mag Else Krarup-Hansen, f 30 Dec i Vejerslev. D af Provst Niels K.-H. og Cathrine Andersen.

† **Jacobsen, Niels Tycho Emil Arvad**, f 28 Juli 1868 i Kbh. S af Præst Nicolaj J. og Thora Emilie Cathrine Arvad. Student 87 (II) Sorø. Studerede Historie til 92. Lærer 88 - 97. Assist Universitetsbiblioteket Marts 88 - Aug 92. Med Eks V 97 haud I. — Prakt S Draaby, Mors, Okt 97. Kommunelæge der Okt 97 - Sept 02. Prakt Fjerritslev Sept 02. Sogneraadsmidl 13. Stifter af og Form for Danske Lægers Motorklub 09. Prakt Strib S 19, Kbh 28. — Død 19 Aug 29.



Gift 8 Maj 98 i Flade, Mors, med Olga Nathalie Krause, f 2 Sept 1875 i Kbh. D af Bogholder Johan Ferd. K. og Nathalie Marie Saabye.

***Jacobsen, Olu f**, f 26 Dec 06 paa Frbg. S af Pensionist Frederik Johan Henrik Haagen J. og Laura Kirstine Frantsine Petersen. Student 25 (7,14) Frbg Gymn. Med Eks S 32 laud. — Kand Holbæk Sgh Nov 32, 2' Rsl der Okt 34.

***Jacobsen, Otto**, f 13 April 1900 i Dalby. S af Grosserer Hans J. og Anna Kristine Olsen. Student 18 (4,54) Haslev. Med Eks V 27 laud. — Kand Kom Hosp Afd VI Aug 27 - Juli 28. 2' Rsl Filadelfia Aug 28. Kand Kom Hosp neurol Afd Okt 31, Alm Hosp Marts 33, Bispeb Hosp Afd D Aug 33. 1' Rsl Rigshosp psykiatrisk Afd Jan 34. Specialisterk (Nervesygdom) 34. — Prakt Kbh fra Marts 34. Speciallæge (Psykiatri) Politi- og Fængselsvæsenet Kbh Juli 35.

Jacobson, Daniel Eduard, f 14 Okt 1861 i Kbh. S af Grosserer Eduard Daniel J. og Mathilde Jacoby. Student 79 (I) Hauchs Sk. Med Eks S 86 laud.

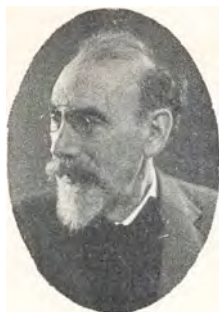

— Rsl Garn Sgh Okt 86 - Aug 87. Kand Kom Hosp Okt 87 - Juli 89. 3' Rsl St Hans Hosp Aug 89 - Marts 91, Rsl Kom Hosp Afd VI Jan 92 - Maj 95. Visitator Kom Hosp Juli 95 - Jan 98. Konst Overlæge dettes Afd VI Juli 1900. Studierejse April - Dec 91. — Dr med 21 Marts 91 (Dementia paretica hos Kvinden). Specialistanerk (Nerve- og Sindssygd) 18. — Prakt (Nervesygd) Kbh Jan 95. Privatklin Maj 95. Fængselslæge Marts 97 - Marts 28. Censor med Eksamen F 02. Censor Embedslægeeks F 15. Overlæge Frbg Hosp Dec 03 - Dec 32. — Medl Værgeraadet 05. Medstifter og Bestmedl Neurol Foren 01. Medl Best Fængselshjælpen 02 - 33. Form Danske Sindssygelægers Foren

18 - 21. Medl Best for de kommunale Overlægers Foren 20. — Tit Prof 4 April 02. R* 15 Nov 26.

Gift 11 Juni 93 i Kbh med Mariane Fridericia, f der 7 Marts 1870, † 14 Juni 19 paa Frbg. D af Grosserer Julius F. og Emma Fraenckel.

Jacobson, Reginald Carl Johan, f 20 Juli 1900 i Norwich, Norfolk, England. Student 18 (4,79) Frbg Gymn. Med Eks S 25 laud. — Aman Febr - Juli 26. Rsl Kalundborg Sgh Aug 26 - Okt 27. Kand og konst 2' Rsl Filadelfia April - Aug 28, Rsl Nakkebølle Sanat Okt 28 - Sept 31. Turnusbevis. Konst Rsl Frbg Hosp Afd G Jan 31 - April 32. Kand St Josephs Hosp med Afd Maj - Sept 32. Fast Kand og fung 2' Rsl Frbg Hosp med Afd Okt 32 - Sept 33, Assist Prosektor der Okt 33 - Okt 34, konst 2' Rsl Afd B der Nov 34 - Jan 35, 2' Rsl der Febr 35. — Specialistanerk (Lungetub) 33.



Gift 17 Nov 28 i Kbh med Rigmor Bruhn Møllerup, f der 11 Aug 01. D af Sognepræst Hans Peter Martin M. og Amalie Louise Bruhn.

Jacoby, Paul Jacob, f 28 Sept 1891 i Kbh. S af Kontorchef Meyer J. og Emma Harriet Simonsen. Student 09 (I) Metropolitansk. 18 Mdrs Hospitalstjeneste. Med Eks V 17 laud. — Rsl Varde Amtssgh Febr - Dec 17, Ribe Amtssgh Okt 18 - Sept 19. Studierejse (Kirurgi, Tyskland) Okt 19. Turnus Rigshosp (B og D) Nov 19 - Aug 20. Konst Rsl Aarhus Amtssgh Sept 20 - Febr 21. Assist Kom Hosp kir Poliklin Marts 21 - Febr 22, dettes Røntgenklin Marts - April 22. Kand Rigshosp Fødeafd B Maj - Okt 22. Assist Rigshosp Røntgenklin Jan 23 - Dec 24. Studierejse April - Maj 24 (Radiologi; Berlin, Wien). Kand Rigshosp dermatol Afd Jan 25. Assist Frbg Hosp Røntgenafd Maj 25. Specialistanerk (Radiologi) 25. — Prakt Gjesten Jan - Sept 18. Vikar. Skibslæge (DFDS) April 21 - Nov 22. Assist Prof Fischers, senere Dr med Ove Wisings Røntgenklin Nov 21 - Nov 23. Prakt Frbg Aug 22. Leder Prof Røvsings Røntgenklin Jan 23. Konst Karantænelæge Juli 23, Aug og Okt 24. Assist



Frbg Hosp Røntgenklin Maj 25 - Marts 28. — Chef Odense Sgh Røntgen- og Lysafd samt Radiumstat Odense April 28. Overlæge Radiumstat Febr 32. — Form Dansk radiol Selsk Jan 35.

Gift (b v) 15 Jan 16 i Kristiania med Marianne (Lilla) Jacobsen, f i Stavanger. D af Overlærer Boye J. og Sigrid Helgesen.

† **Jahn, Konrad** Rige, f 13 Febr 1855 i Sønderborg. S af Politifuldmægtig Conrad Rige J. og Lucie Margr. Ferdinandsen. Student 73 (I) Latin- og Realsk i St Kongensgade. Med Eks S 81 haud I. — Vikar. Kand Diakonissestift Nov 81 - Sept 83. — Prakt Vils Sept 83, Kbh Nov 96. Studierejse (Odontologi) Jan - Juni 97. Prakt Tandlæge Kbh Aug 97 - 14. Kommunalæge paa Manø Dec 13 - Febr 14. Prakt S Draaby, Mors Nov 16 - Jan 18. Kommunalæge Sejerø Jan 18 - Okt 25. — Død Kbh 2 Juni 27.



Gift 4 Sept 85 paa Frbg med Sophie Margrethe Thielemann, f 5 Juli 1864 i Kbh, † 13 Juni 22 paa Sejerø. D af Syngelærer Per Theodor T. og Hanne M. Elisabeth Malling.

Jakobsen, Carl, f 12 Marts 08 i Sindal (Hjørring Amt). S af Købmand Peder J. og Mette Thomine Petersen. Student 27 (mg) Hjørring. Med Eks S 34 laud. — Vikar Sundby Hosp kir Afd Okt 34, Amtssgh Brædstrup Dec 34. Turnus Stats-hosp Sønderborg Jan 35. Kand kir Afd der Marts 36.



Jakobsen, Dines Helge, f 22 Febr 06 i Hudevad (Odense Amt). S af Gaardejer Hans J. og Maren Madsen. Ved Landbruget. Student 26 (5,78) Høng Gymn. Med Eks V 35 laud. — Vikar Febr 35. Turnus Svendborg Sgh Marts 35 - Febr 36. Rsl Brørup Sgh Marts 36.



Jakobsen, Jakob Frederik, f 21 Juni 05 i Boeslunde (Sorø Amt). S af Gaardejer Kristian J. og Marie Nielsen. Student 24 (mg) priv dim. Assist Rigshosp extraord Fødeafd C Juni 28 - Maj 29, Frbg Hosp gynækolog og obstetr Afd Juni 29 - Jan 31. Med Eks S 31 haud I. — Konst Kredslæge Holstebro Juli - Aug 31. Vikar Okt - Nov 31. Surnum Kand Børnehosp Fuglebakken Dec 31, Vikar Rsl Rudkøbing Sgh Jan 32, konst Amtslæge Ringkøbing Febr - Marts 32. Skibslæge ØK April - Juli 32. Vikar Rsl Slagelse Sgh 15 Aug - 15 Sept 32. Vikariater Sept 32 - Jan 33. Embedslægeeks S 33. Konst Kredslæge Hads Lægerekreds Juni 33, konst Amtslæge Ringkøbing Juli 33. Kand St Hans Hosp Aug 33 - Marts 34, konst Embedslæge Ringkøbing, Varde og Holstebro April - Aug 34. Turnus Frbg Hosp Sept 34 - Aug 35. Kand Blegd Hosp Sept 35. Fung Lægeseekretær i Sundhedsst Okt 34 - Marts 35, lægekyndig Sekretær der fra April 35. — Studierejse (Erhvervs-hygijne, Tyskland) Maj 34.



Gift 3 Okt 33 i Kbh med Karen Pedersen, f i Viby (Roskilde Amt). D af Fabrikant Vilhelm P. og Mariane Glenstrup.

***Jakobsen, Knud** Valdemar Faaborg, f 27 Okt 1884 i Hjørring. S af Sagfører Anders J. og Laura Margrethe Faaborg. Student 03 (I) priv dim. Med Eks V 13 haud I. — Skibslæge. Vikar. Rsl Hæren Aug 14. Senere rejst til Indien.

Jakobsen, Marius, f 7 Marts 1874 i Vejle. S af Landmand Jens Jørgensen J. og Gustava Jönsson. Student 94 (I) Vejle. Med Eks V 01 laud. — Vikar. Prakt Vejle Dec 02, Bredsten Sept 06, Varde Aug 10. Kand Kom Hosp Afd VI 15. Embedslægeeks Juni 15. Kredslæge Varde April 15. Kand Blegd Hosp Juli 15. Kredslæge Esbjerg fra Sept 21. Suppl Uddannelse Esbjerg Sgh 23.

Gift I: 21 Marts 1900 i Kbh med Else Lund Offersen, f 24 Dec 1872 i Holstebro, † 4 Juli 32. D af Gaardejer Niels O. og Mette Jensen. — II: (b v) 13 Febr 33 i Esbjerg med Elisabeth Møller (tidl gift med Direktør H. K. Kongstad), f 20 Okt 1875 i Odense. D af Direktør Christoffer M. og Emilie Marie Basse.

† **Jakobsen, Svend** Gustav, f 28 Sept 1900 i Kbh. S af Kredslæge Marius J. og Else Lund Offersen. Student 19 (5,21) Esbjerg. Med Eks S 30 haud I. — Kand Sindssygehosp Vedsted Nov 30, Esbjerg Kom Hosp Juni 31. — Død i Kbh 6 Nov 33.

***Janniche, Hakon**, f 30 Jan 09 i Kbh. Student 27 (mg÷) Metropolitansk. Med Eks S 35 laud. — Turnus Assens Sgh Jan 36.

† **Jansen, H a n s** Ditlev, f 2 Jan 1875 i Kbh. S af Barber Eduard Johan J. og Emma Emilie Jensen. Student 93 (I) Borgerdydsk i K. Med Eks S 1900 laud. — Assist Finseninst Labor Maj 01 - Maj 06. Klin for indv Sygd der Juni 06 - Maj 07. Klin Assist St Josephs Hosp Maj 04 - April 05. Kand Kom Hosp Afd IV, VI, III, V, Vestre og Blegd Hosp April 05 - Nov 06. Udenlands (Histologi) Okt - Nov 04 og flere Gange senere. Rsl Kom Hosp Afd II Maj 07 - April 12. — Dr med 8 Maj 06 (Eksperimentelle Studier over Finsenbehandlingens Virkemaade). Specialistanerk (Int Med, særl Gigt og Hjertesyg; Fysioterapi) 18. — Prakt som Specialist i Kbh Jan 11. Badelæge Kom Hosp Maj 12 - Nov 13, Chef Bade- og Massageklin Bispeb Hosp Dec 13. Kurlæge ved Rosenborg Brøndanstalt 09 - 23. Læge ved Radiumstationens Emanatorium Okt 23 - Okt 28. — Privatdocent (Fysioterapi) 14 - 16. Form for Selsk f fys Terapi 13 - 15 og 18 - 20. Danmarks Repræsent i Ligue internationale contre le rheumatisme. Raadgiver ved Planlæggelse af fysioterapeut Inst ved Karolinska Sjukhuset Stockholm 31 - 33. Udgivet Lærebog i Fysioterapi. — Død 30 Juni 33. — BK 5, 30 Maj 32.



G i f t 22 Dec 06 i Kbh med Gerda Rønning, f der 31 Jan 1875. D af Fabrikant Poul Christian R. og Anna Petrea Kirstine Jensen.

Jansen, Jan Gerhard Possilt, f 10 Marts 1899 i Nakskov. S af Dir Martin Julius J. og Ida Possilt. Student 18 (4,75) GI Hellerup Gymn. Med Eks V 30 haud I. — 2' Rsl Vejlefyord Sanat April - Okt 30. Kand Nykøbing Sindssygehosp Jan - Juli 31. Vikar 2' Assist Finseninst Øreafd Juli - Sept 31. Vikar Rsl Sønderborg Amtssgh Dec 31 - Febr 32. Kand Kbh Amtssgh G med Afd Juni 32 - Maj 33. Rsl Amtssgh Kalundborg Juni 33 - Maj 34. Extraord Turnusbevis. Vikariater 6 Mdr. — Prakt Lundby fra Aug 34.



G i f t 1 Juli 33 i Gentofte med M i n n a Emilie Aline Gersdorff Blichfeld, f 10 Dec 1900 i Kbh. D af Sekretær Poul G. B. og Siegfride Vilhelmine Jespersen.

Jansen, M a x Karl, f 1884 i Flensborg. Med Eks og Dr med 08 (Kiel). Dansk jus pract 5 Jan 21. Sygehushæge Aabenraa Aug 13 - Dec 21. Prakt der fra Jan 22.

Jantzen, Thal, f 28 Sept 1863 i Kbh. S af Varemægler, Løjtnant Hans Waldemar Emil v J. og Adolphine Vilhelmine Charlotte Larsen. Student 81 (I) Metropolitan. Med Eks V 88 laud. — Kand St Johs Stift Febr - Maj 88, Blegd Hosp Nov 88 - Marts 89. — Prakt Ruds Vedby Marts 89,



Svindinge, Fyn, Marts 93, Odense Aug 99, Rsl Hæren og Garn Sgh der Aug 99 - Juni 03. Konst Distriktslæge Odense Landdistr Juni - Okt 03. Studerede Retsmedicin Wien Jan - April 04, Berlin Marts 05. Stadslæge Odense 14 Okt 04. Amts- og Kredslæge for Odense 1 April 15 - 1 Marts 30, konst Marts - 16 Juli 30. Embedslægeeks E 16. — Værgeraadsmidl Juli 10 - Dec 22. Læge Raagelund Børnehj 12. Læge Lahns Stift og for Tvangsarbejdsanstalten April 15, Graabrødre Hosp April 18 - April 36. Hedvigstrenes Børnehj 22. — Medl D r K's Hovedbest 22 - 25. Form D r K Odenseafd 23 - 25. Form Odense Lgf Nov 34. — Har skrevet en Del Tidsskriftsartikler og Afhandlinger om hy-

giejniske, med og medicinsk-historiske Emner, herunder en Monografi om Zona. — R* 1 Nov 24. D M 5 Marts 30.

Gift I: 14 Aug 89 i Kbh med Hildur Jantzen, f der 24 Aug 1866, † 23 Okt 94 i Svindinge. D af Etatsraad, Veksellerer Ulrik Gotfred J. og Jonina Valgerda Johnsen. — II: 5 Jan 96 i Svindinge med Gerda Abel, f 6 Juli 1873 i Skelskør. D af Forpagter Helvius Poul Conrad A. og Anna Louise Cathrine Christensen.

Jarde, Christian Valdemar (tidl Jørgensen, Nvf 5 Nov 12), f 20



Febr 1874 i Stilling. S af Propr Jens Enevoldsen Jørgensen og Jensine Pedersdatter Nørsgaard. Student 92 (II) Aarhus. Studerede Jura 92 - 94. Med Eks S 02 haud I. — Kand Øresundshosp Juli - Sept 02, Middelfart Sindssygehosp Maj - Aug 04. Rsl Odense Sgh Sept 04 - Maj 05. — Vikar og Skibslæge (D F D S) Marts 03 - Marts 04. Prakt Langaa Juni 05 - Juni 18. — Kand Aarhus Amtssgh Aug - Okt 18. — Prakt Aarhus fra Okt 18. Læge Aarhus Kom Hosp interimist Influenzaafd 18 - 19 - 20. Jernbanelæge April 24. — Form Aarhus og Omegn Lkf Sygekasse og kommunale Udvalg. Medl jyske Centraludvalg.

Gift 20 Nov 05 med Olivia Barnow.

Jarløv, Ejnar (tidl Andersen, Nvf Okt 08), f 15 Dec 1888 i Kbh. S af Lærer Hans Christian J. og Sofie Flemine Lange. Student 06 (Udm) Frbg



Gymn. Huslærer 06 - 07. Med Eks S 13 laud. — Assist Øresundshosp Tubafd Okt 13 - Sept 14. Rsl Hæren Aug 14 - Jan 15. Kand Bispeb Hosp Afd B Febr - Marts 15, Rigshosp Afd A April - Sept 15, C Okt 15 - Marts 16. Klin Assist Afd A Dec 15 - Nov 18. Kand Børneafd Jan - Juni 19. Surnum Kand Blegd Hosp Sept 19. 2' Rsl Righosp Afd A Okt 19 - Sept 21, 1' Rsl der Okt 21 - April 24. Rsl Gamles By Maj 24 - Juni 29, fung Overlæge Finseninst Klin for indv Sygd Okt 29 - Juli 31. — Aman 13 og 17. Vikar 19. Prakt Kbh fra 20. Jernbanelæge 27 - 30. Læge Sundholm Febr 31. Lærer i Sundhedslære ved Statens Lærerrhøjskole 35. Overlæge Kbh Alm Hosp Sept 36. —

Foruden Studieoph St Hans Hosp Maj - Juni 18 gentagne Studierejser (Frankrig, Tyskland og Østrig) samt U S A 34. — Dr med 5 Febr 20 (Syre-Baseligevægten i det menneskelige Blod), Specialistanerk (Int Medic, særl Hjerte-, Lunge- og Stofskiftesygd) 25. — Medstifter Selsk for teoretisk og anvendt Terapi 23, Form 25 - 26. Sekretær Kbh med Selskab 25 - 32, Medl dennes staaende Udvalg 33 - 34. Medstifter Danske Arbejdssammenslutning til Parodontoseforskning (under A R P A). Medl dennes Centralkomm og Arbejdsudvalg 33. Medarb Biological Abstracts (Philadelfia) 34.

Gift 10 Sept 14 i Kbh med Eva Lund, f der 15 Juli 1892. D af Grosserer Vald. Christian Sofus L. og Anna Euphemia Strandgaard.

Jarnum, Axel (tidl Jensen, Nvf 11), f 7 Sept 1888 i Brande, Vejle Amt. S af



Købmand Jens Carl Jensen og Andrea Petrine Sørensen. Student 09 (I) Horsens. Med Eks S 16 laud. — Kand Odense Amtssgh kir Afd Sept - Dec 16. Rsl Amtssgh Næstved Jan 17 - Juli 18. Turnus Kom Hosp (III og I) Jan - Dec 19. Kand Afd VI der Jan - Marts 20, Fuglebakkens Børnehosp April - Nov 20, St Lucas Stift Dec 20 - Jan 22. Assist Kbh Poliklin kir Afd Jan - Dec 21. — Vikar og Aman Aug - Dec 18. Sygehuslæge Skagen fra Marts 22.

Gift 8 April 25 i Gentofte med Karen Marie G u d r u n Banke, f 26 Nov 03 i Kbh. D af Arkitekt Niels B. og Marie Mortensen.

Jarnum, Botli (tidl Jensen; Nvf 11), f 27 April 01 i Brande. S af Køb-



mand Jens Carl Jensen og Andrea Petrine Sørensen. Student 20 (I) Østersøg Gymn. Med Eks V 28 laud. — Vikar i Praksis og Sgh Febr - Dec 28. Kand Kbh Amtssgh F med-epid Afd Jan 29 - Febr 30, Blegd Hosp Marts - April 30, Øresundshosp med Afd Maj - Sept 30. Turnus Kom Hosp (II, I) Okt 30 - Sept 31. Rsl Hæren Okt - Nov 31, Fredericia Sgh Dec 31 - Nov 33. Læge Manø Dec 33 - Febr 34. Vikar Sygehuslæge Sæby pr Høng Marts - April 34. — Prakt Fredericia fra Maj 34.

Gift (b v) 10 Febr 28 paa Frbg med Læge K a m m a Vibeke Lakjer.

Jarnum, K a m m a Vibeke (f Lakjer), f 14 Marts 02 i Kbh. D af Læge



Johan Bernhard Frederik Lakjer og Hanne Marie Ley Lund. Student 20 (Udm) Falkonergaards Gymn. Med Eks V 28 laud. — Kand Bispeb Hosp kir Afd Juni - Sept 28, Blegd Hosp Maj 29, Finseninst Klin for indv Sygd Juni 29 - Marts 30, Blegd Hosp April 30, Alm Hosp Maj - Nov 30. Turnus Frbg Hosp Dec 30 - Nov 31. Forskellige Vikariater. — Prakt Fredericia fra Juli 32.

Gift (b v) 10 Febr 28 paa Frbg med Læge Botli Jarnum.

Jastrau, Henrik Vilhelm, f 17 Sept 1863 i Kiel. S af Kaptajn, Slotsforvalter Harald Frederik Ferdinand J. og Andree Vilhelmine Völckers. Student 82 (I) Herlufsholm. Med Eks S 89 haud I. — Aman og Vikar. Konst Distriktslæge Thyholm—Jegindø D. Febr - Maj 90. Læge Udvandrer-skib Maj - Aug 90. Rsl Aalborg By- og Amtssgh Okt 90 - Okt 92. — Prakt Hadsund Jan 93. Kommunelæge Endelave Marts 94. Medl Skolekomm 96 - 1900. Fysikus Færøerne, Læge Amtssgh og Distriktslæge Thorshavn 3 Sept 1900. Studierejse Aug - Okt 03 og Maj - Juni 06 (Wien). Distriktslæge Køge Maj 11. Kredslæge i Kronborg Kreds (Bolig Helsingør) April 15 - Sept 33, smtd Karantænelæge Helsingør. Embedslægeeks Nov 16. Konst Kredslæge Okt - Dec 33. Prakt Helsingør til Juni 34, derefter Nyrup pr Kvistgaard. — R* 26 Juli 07.

Gift I: 9 Juni 94 i Aalborg med Anna Hartvigson, f der 5 Okt 1871. D af Bankdirektør Ludvig H. og Rosalia Cohen. Skilt 17. — II: 26 Okt 17 med Olga Anthonia Windfeldt (f Strand Petersen), f 6 Juli 1883 i Silkeborg.



Jensen, Aage Joachim, f 23 April 1898 i Kbh. S af Maskinmester Valdemar Aug. Jensen og Olga Emilie Therkildsen. Student 16 Roskilde. Gentagne Gange Kand Julemærkesanat, Boserup Sanat og St Hans Hosp. Med Eks V 26 haud I. — Kand Julemærkesanat $\frac{3}{4}$ Aar. Rsl Dronninglund Sgh Marts - Sept 27. Kand Nykøbing S Sindssygehosp Okt - Dec 27, Rsl der Jan - Okt 28. Rsl Sorø Sgh Nov 28 - Nov 29. Extraord Turnusbevis. Forsk Vikariater. — Prakt Kirke-Saaby Okt 29.

Gift (b v) 25 Febr 27 paa Frbg med Wera Eibye, f 20 Jan 1900 i Fredericia. D af Ingeniør Niels Frederik Emil E. og Anna Marie Hansen.

***Jensen, Alf Rothe**, f 31 Jan 03 i Kbh. S af Maskinmester Knud Ferdinand R. J. og Kirsten Hansen. Student 22 (g) priv dim. Med Eks S 32 haud. — Kand Sindssygehosp Augustenborg Sept 32. — Prakt Augustenborg Nov 33. Rsl Hæren Sept 34. Prakt Røde Kro fra Dec 34.



***Jensen, Alfred Schou**, f 13 Jan 1889 i Oure, Svendborg Amt. S af Murermester Carl Peter J. og Anna Hansigne Hansen Schou. Student 07 (I) Hesselager. Med Eks S 13 haud I. — Rsl Assens Sgh Aug 13 - Sept 14. Vikar Sept - Nov 14. — Prakt Ulbølle fra Nov 14.

Gift 26 Sept 15 i Odense med Ulrikka Elisabeth Roulund, f 5 Nov 1890 i Odense. D af Fabrikant Johan Peter Albrecht R. og Anna Marie Albertine Kristiane Møller.

Jensen, Anders Poulsen, f 11 Sept 1897 i Ydby (Thisted Amt). S af Landmand Christian Peter J. og Marie Kirstine Poulsen. Apotekdiscipel 1 Aar. Student 17 (4,45) priv dim. Med Eks S 26 haud I. — Vikar Haderslev Sgh 3 Mdr. Aman. Turnus Bispes Hosp (A og C) Maj 29 - April 30. — Aman Hobro Maj 30 - Dec 32, prakt der fra Jan 33.



Gift 1 Okt 35 med Else Marie Kristine Schmidt. D af Overretssagfører S. og Anna Petrea Schmidt.

Jensen, Anton, f 22 Marts 1897 i Elkjær (Viborg Amt). S af Gaardejer Jens Peter J. og Kirstine Skorstensgaard. Student 15 (5,25) Viborg. Med Eks V 23 laud. — Rsl Frederikshavn Sgh Febr 23 - April 24, Nykøbing Mors Sgh Juli 24 - April 25. Turnus Rigshosp (B og D) Maj 25 - April 26. Vikar Assist Røntgenklin der S 26, Assist der Nov 26 - April 28. 1' Assist Frbg Hosp Røntgenklin Maj 28 - April 29. Kand Rigshosp dermatol Afd Maj - Nov 29, Dr Louises Børnehosp Jan - Juli 30. Assist Dr Panners Røntgenklin Maj 28 - Juli 30. Kand Rigshosp Fødeafd A Aug 30 - Jan 31, Kom Hosp Afd IV Febr - Juli 31, Assist Røntgenklin der Maj 32 - Sept 33. 1' Assist Bispes Hosp Røntgenklin Okt 33. — Privat Røntgenklin paa Frbg fra Marts 31. — Specialistanerk (Radiologi) 30.



Gift 24 Juni 30 i Ballerup med Else Catharina Hammerich, f 24 Juni 1900 i Kbh. D af Translatør Otto Johannes Nicolaj Hou H. og Kirstine Pedersen.

Jensen, Anton Marius, f 30 Juni 1892 i Granslev, Viborg Amt. S at Gaardejer Rasmus J. og Ane Overgaard. Ved Landvæsenet. Student 14 (5,38) Randers. Med Eks V 22 laud. — Vikar Kand Kom Hosp Afd V Marts - April 22, Frbg Hosp Afd G Maj - Juli 22, Kom Hosp Afd I Aug 22. Kand Odense Amtssgh med Afd Dec 22 - Maj 23, kir Afd Juni 23 - Maj 24. Rsl Hillerød Sgh Juni 24 - Maj 26. Kand Gammel By Jan - Sept 27. — I USA fra Nov 27. Member of associated staff, Biwabik Hosp, Minn Dec 27 - Maj 28. Assistent Surgeon, Lihue Hosp, Kauai, Hawaiian Island. Member of senior surgical staff and attending Urologist to Lutheran Memorial Hosp (Chicago) fra Jan 29. Visiting Surgeon to Norwegian American Hosp. Studierejse (Paris,



Urologi) 27 og 32. — Member Chicago Med Soc, Member Illinois State Med Soc. Fellow Am Med Assoc.

Jensen, Axel Richard, f 16 Juli 1868 paa Frbg. S af Papirhandler Paul Christian J. og Hulda Hagelberg. Student 86 (Udm) Hauchs Sk. Med Eks S 93 laud. — Kand Aarhus Sindsygehosp Aug - Nov 93. Rsl Garn Sgh Febr - Juni 94. Kand Frbg Hosp og Assist hos Prof F. Howitz Juli 94 - Aug 95. Vikar Sept - Nov 95. Studerede Kirurgi og Gynækologi i Berlin Dec 95 - Marts 96. Kand Fred Hosp Marts 07 - Marts 08. Assist hos Prof Slomann Jan 08 - Marts 09. — Prakt Maribo Maj 96. Flyttet til Kbh Jan 07. Overlæge Assens Sgh fra April 09. — Specialistanerk (Kirurgi) 18.



Gift 26 Maj 96 paa Frbg med Marie Elisabeth Berg, f 19 April 1873. D af Manufakturhandler Thorvald Gustav Gulbrand B. og Julie Marie Olsen.

***Jensen, Carlo Tegllhus**, f 31 Dec 1889 i Nørager. S af Bankrevisor Jens Peter J. og Sørine Christine Christensen. Student 09 (I) Marselisborg. Med Eks V 20 haud I. — Vikar. Prakt Brørup fra Dec 20.

Jensen, Christian Albrecht Thomas Bjørnfeld, f 24 Dec 02 i Kbh. S af Skoleinsp Albert Josef Johannes J. og Gertrud Louise Svendsen. Student 21 (I) Svanholm Gymn. Med Eks S 28 haud I. — Vikar Kand Diakonissestift med Afd Juli - Sept 28, Alm Hosp Nov 28. 2' Rsl Hobro Sgh Jan - Dec 29. Skibslæge ØK Jan - April 30. Kand St Josephs Hosp kir Afd Juni - Nov 30, med Afd Dec 30 - Okt 31, Øresundshosp med Afd Jan - Dec 32. — Prakt Kbh Jan 33, Søborg fra Febr 35.



Gift 2 Febr 35 i Kbh med Paula Storch, f 26 Nov 04 i Saxeboing. D af Slagtermester Oscar S. og Dorthea Hansen.

Jensen, Christian Emil, f 7 Dec 1872 i Lille Egebjerg, Vig Sogn, Holbæk Amt. S af Dyrslæge, Branddirektør Carl Richard J. og Johanne Marie Olsen. Student 90 (I) Schneekloths Sk. Med Eks S 97 laud. — Rsl Amtssgh Ringkøbing Nov 97 - Okt 99. Kand Vestre Hosp Jan - April 1900. Rsl Søværnet April - Okt 01. Kand Kom Hosp Juli 01 - Maj 03. Studierejse (Dermatologi, Paris) Okt 03 - Juni 04. Kand Dr Louises Børnehosp Okt 04 - April 05, Blegd Hosp Maj - Sept 05. Assist Fred Hosp dermatol Klin Juni 06 - April 08. Rsl Frbg Hosp dermatol Afd April 08 - Juni 11, Kom Hosp Afd IV Juni 11 - Juni 16. Specialistanerk (Dermato-venereologi) 18. — Aman Ringkøbing Nov 97 - Okt 99, Thors-havn Nov 99 - Nov 1900. Konst Fysikus Færøerne Dec 99 - April 1900 og Aug - Okt 1900. Vikar Maj - Sept 03 og Juli -



Sept 04. Visitator Kom Hosp Aug 06 - April 08. — Kommunal Venerolog Kbh Okt 09 - Maj 21. Chef Radiumstationen Marts 13 - Marts 20. Konst visiter Politilæge Febr 20 - Maj 21. Overlæge ved Politiet Maj 21. — Form Dermatol Selsk 27 - 29. — R* 20 Dec 34.

Gift (b v) 7 Okt 11 i Kbh med Johanne Nielsen, f 7 Jan 1878 paa Frbg. D af Konsul Christian Eskild N. og Emilie Frydenlund.

Jensen, Christian Peder, f 17 Dec 1867 i Nøvling ved Herning. S af Landmand Anders J. og Karen Christiansen. Student 87 (I) Viborg Med Eks V 96 haud I. — Vikar. Prakt Herning Sept 96, V Hassing ved Aalborg Okt 96, Kbh April 99, Sjørring ved Herning Sept 99, Herløv ved Hillerød Febr 02, Horbelev Aug 02 - Jan 08. Skibslæge V 08 - 09. Kommune-læge Sejerø Febr 09. Distriktslæge Anholt Marts 09 - Jan 11. Prakt Kundby Jan 11, Hedehusene Jan 14, Dragør Okt 25. Kommunalæge Tjæreborg fra Nov 30.

Gift 18 Dec 97 i V Hassing med Anna Andersen, f 11 April 1870 i Kbh. D af Entreprenør og Bygmester Hans Peter A. og Maren Jørgensen.

Jensen, Claus, f 20 Febr 1900 i Aalborg. S af Kapelmester Søren Lauritz J. og Else Bjørnbak Johannsen. Student 19 (5,25) Aalborg. Demonstrator anatomiae 23 - 24. Med Eks V 27 laud. — Sessionslæge April 27. Rsl Usserød Sgh Maj 27 - Sept 29. Turnus Rigshosp (A og C) Okt 29 - Sept 30. Friv Assist Seruminst (delvis lønnet af Folkeforb perm Standardiseringskomm) Okt 29 - Okt 30. Kand Rigshosp Øjenafd Sept 32 - Marts 33. Laboratorieforst Seruminst (epidemiol Afd) 33. Epidemiolog Sundhedsstyrelsen 33 - 35. Afdelingsforst Seruminst (internat Standardiserings-afd) fra Jan 35. — Studierejser: Tyskland 31, Tyskland, Frankrig, Schweiz, England 33, Østrig 34. — Dr med 16 Marts 33 (Den intrakutane Kaninmetode til Maaling af



Difterie-Toxin og -Antitoxin). — Medl af Sundhedskomm for Birkerød Sogn 28 - 29.

Gift 3 Sept 29 paa Frbg med Gunhild Vogelius Stephensen. Æ opl.

Jensen, Ellen Vibeke, f 23 Juli 1895 i Sorø. D af Birkefuldmægtig Jens Vilhelm Alfred J. og Astrid Ragnhild Fiedler. Student 13 (4,58) Sorø. Med Eks V 21 haud I. — Kand Kom Hosp Afd VI Maj - Juni og Aug - Nov 21. Surnum Kand Rigshosp Fødeafd A Dec 21 - Febr 22. Assist Aarhus Kom Hosp patol Inst Juli 22 - Okt 23. Vikar Rsl Nykøbing F Sgh Dec 23. Kand Aarhus Kom Hosp kir Afd Jan - Aug 24, med Afd Sept 24. — Prakt Sorø Nov 25 - Marts 32. — Kand Augustenborg Sindssygehosp April - Juni 32. Rsl Middelfart Sindssygehosp fra Juli 32.



Jensen, Erik, f 16 Aug 1889 i Kbh. S af Husejer Hans Vilhelm J. og Charlotte Kristine Blumenson. Student 07 (II) Slomanns Sk. Med Eks S 14 laud. — Rsl Vejle Amtssgh Okt 14. Rsl Hæren Nov 14 - Okt 15. Turnus Kom Hosp (II og V) Aug 16 - Juli 17. Chef dansk Ambulance Petrograd Aug 17 - Jan 18. Assist og konst Assist Kom Hosp kir Poliklin Juli - Aug 18. 1' Rsl Aalborg Kom Hosp Sept 18 - Dec 21. Surnum Kand Righosp Børneafd Febr 22. Assist Kom Hosp kir Poliklin Marts - Okt 22, Kbh Poliklin kir Afd Jan - Sept 23. Rsl Hæren Maj 22 - Maj 25. 1' Assist Klin for Vanføre Nov 22 - Juni 25. Visitator Kom Hosp Juni 24 - Juni 25. Studierejse (Orthopædi, Wien) Febr 24. Specialistanerk (Kirurgi) 24 og (Orthopædi) 25. — Vikar Aug - Okt 15. Konst Distrikts- og Sygehuslæge Klaksvig Færøerne Jan - Juli 16. Delegeret dansk Røde Kors Rusland og Fangelejrinspektør (Petrograd-Murman) Febr - Maj 18. — Prakt Aarhus Juli 25, Orthopæd St Josephs Hosp der fra Juli 25. Orthopæd Konsulent Folkekuranst Hald fra Sept 30. Overlæge Hæren og Chef Garn Sgh Aarhus Juli 29 - Nov 30. Afsked som Overlæge Febr 35. — R r K 2, 18. M T f d Krfh, 19. Pr r K 2 og 3, 20. Ø r K O, 22.



Jensen, Erik Bandier, f 10 Maj 11 i Juelsminde. S af Stationsforstander Christian Albert Jensen og Alma Nathalia Jensen. Student 29 (mg+) Horsens. Med Eks V 35 laud. — Turnus Randers Bysgh Febr 35 - Jan 36. Kand Milit Hosp med Afd Febr 36.



Jensen, Erling, f 2 Juni 06 i Merløse (Holbæk Amt). S af Fiskehandler Niels Anders J. og Andrea Kirstine Larsen. Student 25 (mg) St Jørgens Gymn. Tog 1' og 2' Del af Dyr-lægeeks. Med Eks S 34 laud. — Vikar Haderslev Sgh Juli 34. Vikar Aug 34. Vikar Kand Aalborg Amtssgh kir Afd Okt - Dec 34 og atter Jan 35. Kand Skive Sgh kir Afd Marts 35. Fast Kand Kbh Amtssgh F kir Afd April 36.



† **Jensen, Ferdinand Georg Emil**, f 29 Nov 1871 i Næstved. S af Stabssergent Ludvig Lauritz Ferdinand J. og Emma Wilhelmine Elise Ensclin. Student 89 (I) Odense. Med Eks V 97 laud. — Vikar 97 - 98. Prakt Herning Febr 99. — Død der 3 Marts 33.



Gift I: 16 Maj 99 i Snejbjerg med **Asta Kristine Eleonora Andersen**, f 10 Jan 1873 i Jerslev, † 16 Sept 29. D af Proprietær Lars Chr. A. og Jensine Poulina Poulsen. — II: 20 Sept i Snejbjerg med **Karen Spange**, f 20 Sept 1886 i Herning. D af Justitsraad Fr. Bitsch og Frederikke Bitsch.

Jensen, Frederik Gotthelf, f 21 Sept 1887 i Kbh. S af Bagermester Frederik Julius J. og Alette Ellefsen. Student 11 (II) priv dim. Med Eks V 18 haud I. — Assist hos Overlæge, Dr med C. Jacobsen Febr - Maj 18. Aman Juni - Dec 19. Kand Aarhus Amtssgh Jan - Dec 19. Rsl Roskilde Amtssgh Dec 19 - Aug 21. Turnus Bispeb Hosp Sept 21 - Juli 22. Kand Kbh Amtssgh F kir Afd Aug 22 - Nov 23, Finseninst kir Afd Dec 23 - Marts 24, Rigshosp Fødeafd A April 24, 2' Rsl der Marts 25 - Okt 26. Assist Samf for Vanføre Okt 26 - Marts 27. 2' Reservekirurg Sundby Hosp April 27 - Marts 29. Assist Bispeb Hosp patol Inst Maj 29 - April 31. — Prakt Kbh fra 30. — Specialistanerk (Gynækologi og Obstetrik) 31.



Gift 17 Marts 18 i Silkeborg med **Elna Rasmussen**, f der 2 Sept 1890. D af Snedkermester Erik R. og Hustru Birgitte.

***Jensen, Georg Brandt**, f 17 Dec 1891 paa Frbg. S af Husejer Jens Peter J. og Kirstine Nielsen. Student 10 (5,71) Borgerdydsk p Ø. Med Eks S 24 haud I.

Jensen, Georg Michael Thomas, f 13 Okt 1872 i Kbh. S af Partikulier Jens J. og Johanne Mikkelsen. Student 90 (I) Borgerdydsk p Kr. Med Eks S 97 laud. — Vikar og Aman. Læge Udvandrer-skib April - Dec 1900. Kand Vestre Hosp Juni - Juli 01, Blegd Hosp Aug - Okt 01, Kom Hosp Nov 01 - Marts 03, Fødselsstift Maj - Okt 03. — Univ Guldmed 02 (Metoderne til circulær Forening af overskaarne større Arterie- og Venestammer og deres Resultater i klinisk og eksperimentel Henseende). — Udsendt af Regeringen til Færøerne paa Grund af Koppepidemi Aug 02. Off van Gezondheid II i hollandsk-indisk Tjeneste Dec 03; ved Militærhosp Batavia Febr - Dec 04. Af Helbredshensyn Afsked Dec 04. Kom Marts 05 tilbage til Danmark. Kand Dr Louises Børnehosp Maj - Okt 05. — Prakt Glumsø



fra Nov 05. Læge ved Christiansdal Kloster. Jernbanelæge 24. — Repræsentant D a d L fra 19.

Gift 31 Okt 05 med Marie (M i s s e) Katstrup, f 16 Nov 1881 paa Hellestrup, Fyn. D af Proprietær Rasmus K. og Eline Marie Josepha Wognsen.

Jensen, Gregers Julius, f 15 Aug 1892 i Sorø. S af Birkefuldmægtig Jens Vilhelm Alfred J. og Astrid Ragnhild Fiedler. Student 09 (I) Sorø. Med Eks V 17 laud. — Kand St Johs Stift Febr - April 17. Rsl Hæren Okt 17 - Nov 18. Kand Kom Hosp Afd V Dec 18. Rsl Lejren Horserød Jan 19. I Paris Febr - Marts 19. Rsl Esbjerg kom Sgh Maj 19 - Juni 20. Turnus Kom Hosp (III og I) Juli 20 - Juni 21 og Sept - Nov 21, Rud Berghs Hosp Dec 21 - Febr 22. — Vikar 17, 18, 19. Skibslæge (D F D S) Juli - Aug 21 og Marts 22. I Bruxelles (Tropesygd) Maj - Juli 22. Diplôme de médecin colonial Juli 22. Ansat ved Huileries du Congo belge Aug 22 - Dec 24 med Bolig i Kwangodistriktet. Distriktslæge og Læge ved de indfødtes Hosp, Sovesygelasarettet og det europæiske Hosp. Resident Medical officer (Hospitalschef) for Elisabetha i Aruwimidistriktet til Aug 27. Studierejse gennem Østafrika E 27. — Rsl Sønderborg Amtssgh Jan - Dec 28. — Prakt Augustenborg fra Jan 29. Læge Kystsant Augustenborg fra Sept 35.



Gift 20 April 22 i Kbh med Betty Præstmark, f 21 Aug 1892 i Hobro. D af Købmand Waldemar P. og Marene Christensen.

***Jensen, Gustav Frederik Vraa**, f 27 Okt 09 i N Nissum. S af Førstelærer Jens Søren J. og Rasmine Petersen. Student 28 (7,51) Odense. Med Eks S 35 laud. — Turnus Aarhus Amtssgh Okt 35.

Jensen, Hans Christian, f 2 Sept 1879 paa Gastrupgaard, Hjerting Sogn, Haderslev Amt. S af Gaardejer Jens Terkelsen J. og Dorthea Olufsen. Ved Landvæsenet til 19 Aars Alderen. Student 05 (Tyskland) priv dim. Studerede Berlin, Kiel, Zürich, Freiburg og Giessen, hvor med Eks Nov 10 (meget godt). — Assist patol-anat Inst Giessen Dec 10 - Febr 11, Sgh Höchst Marts - Sept 11, Jordemoderskolen Mainz Okt - Dec 11. — Dr med i Giessen Marts 12 (Cor biloculare). — Vikar Jan - Juli 12. Prakt Tandstlet Juli 12. Indkaldt til tysk Krigstjeneste Marts 15, tjenstgjorde som Stabslæge til Juli 18. Lasaret- og Sanatorieophold som Invalid Okt 18 - Maj 20. Vikar Kand Aarhus Sindssygehosp Juli 20 - Febr 21. Dansk jus pract 16 April 21. Embedslægeeks Maj 21. Assist de Kellerske Anstalter Juli - Dec 21. — Prakt Aabenraa Jan - Dec 22, Guderup fra Jan 23.



Gift 28 Sept 12 i Mainz med Lilli Magrethe Schade, f 7 Maj 1889 i Köln. D af Overpostinspektør Magnus S. og Anna Marie Schmulbach.

Jensen, H a n s Christian Theodor, f 14 Juli 1895 paa Planteheld, Braetrolleborg Sogn, Svendborg Amt. S af Gaardejer Mads J. og Nielsine Nielsen. Studerede Veterinærvidensk 1 Aar. Student 15 (4,36) priv dim. Med Eks S 22 laud. — Konst Kand Sindssygehosp Nykøbing S Dec 22 - Febr 23, Kom Hosp Afd VI Marts - April 23. Vikar Maj - Juli 23. Konst Kredslæge paa Norderøerne, Færøerne, Juli 23 - Jan 24. — Prakt Gjelsted fra Febr 24.



Gift 1 Okt 30 i Kbh med Molena Jacobina (B i n a) Mohr, f 9 Dec 1891 i Fuglefjord, Færøerne. D af Odelsbonde Eliezer M. og Marie Sofie Henriette Elisabeth Høgnesen.

† **Jensen, H a n s** Kristian, f 20 Aug 1890 i Askov, Snesere Sogn, Præstø Amt. S af Købmand Jens Peter J. og Cathrine Sofie Andersen. Student 08 (I) Frbg Gymn. Med Eks V 16 haud I. — Rsl Hæren Jan - Maj 16 og Juli 16 - Marts 17. Kand Silkeborg Sanat Juli - Nov 17, 1' Rsl der Dec 17 - Marts 20. Turnus Aarhus Amtssgh April 20 - Marts 21. Rsl med Afd der April 21 - Marts 22. Specialtanerk (Lungetuberkulose) 22. — Prakt Spjald April 22, Hadsund Marts 24. — Død 21 Dec 31.



Gift 1 Maj 21 i Randers med Kirsten Christensen Støvring, f 26 April 1895 i Bjergby, Borup Sogn, Randers Amt. D af Gaardejer Christen S. og Sofie Lanng.

Jensen, H a n s Ærenlund, f 6 Okt 01 i Orehoved (Maribo Amt). S af Gaardejer Hans J. og Marie Ærenlund. Student 21 Nykøbing F. Med Eks S 28 haud I. — Kand Alm Hosp Juli 28 - Febr 29. Prakt Hvidovre fra Marts 29.



Gift (b v) 9 Sept 31 i Kbh med E r n a Sigrid Rahbek, f 15 April 06 i Aarhus. D af Anders Peter R. og Sørine Kirstine Mikkelsen.

Jensen, H a r a l d Børge, f 12 Okt 02 i Kbh. S af Ejendomsmægler Peter J. og Camilla Andersen. Student 20 (I) Borgerdydsk p V. Med Eks V 29 laud. — Vikar Febr - Marts 29. Surnum Kand Rigshosp Fødeaaf B Maj 29. Kand St Elisabeths Hosp med Afd Juni - Nov 29. Rsl Hammel Sgh Dec 29 - Sept 31. — Prakt Ans fra Okt 31.



Gift 29 Nov 29 i Kbh med P a u l a Meta Kirstin Hansen, f 12 April 02 i Kbh. D af Købmand Frederik Christian H. og Sofie Maren Rasmussen.

Jensen, Henrik Villum Ole, f 23 Juli 06 paa Frbg. S af Forfatter Johannes V. Jensen og Else Marie Ulrik. Student 24 (6,24) Frbg Gymn. Med Eks V 32 laud. — Vikar, herunder ved Frederikssunds Sgh Marts - Maj 32. Kand Faaborg Sgh Sept 32 - Juni 33. Rsl Korsør Sgh Juli 33 - Aug 34. Rsl Hæren Sept 33. Turnus Sundby Hosp Sept 34 - Aug 35. 2' Assist Frbg Hosp Røntgen- og Lysafd Nov 35.



Gift (b v) i Kbh 15 Aug 30 med Elin Madsen, f 15 Aug 08 paa Frbg. D af Grosserer Axel M. og Helga Marie Petersen.

Jensen, Henry Fabricius, f 27 Febr 1896 i Svendborg. S af Støbemester Jens J. og Else Kathrine Pedersen. Student 13 (4,57) Odense. Med Eks V 21 laud. — Studierejse (U S A) Nov 21 - Marts 23 og (Evropa) April - Juli 23. Turnus Kom Hosp (III og I) Nov 23 - Nov 24. Kand Rigshosp Øjenafd Dec 24, Kom Hosp Afd VI Okt 25 - Marts 26, 3' Assist Øjenafd der April 26 - Marts 27, 2' Assist April 27 - Marts 29. Assist Militærhosp Øjenafd April 29 - Juli 30. Speciallænk (Oftalmologi) 28. — Prakt (Øjenlæge) Vejle fra Aug 30.

Jensen, Henry Villiam, f 9 Dec 1887 i Hestehaven, Skanderup (Aarhus Amt). S af Tømrer Jens Chr. J. og Karen Marie, f Jensen. Student 07 (I) Horsens. Med Eks S 14 laud. — Rsl Hjørring Amtssgh Aug 14 - Jan 16. Turnus Rigshosp (B og C) Sept 16 - Aug 17. — Vikar Febr - Aug 16. Prakt Egelund, Rønde, fra Okt 17.

Gift 8 Dec 17 i Aarhus med Karen Kirstine Bentsen, f 14 Juli 1891 i Kbh. D af Musiker Anders B. og Anne Marie Bloch.

Jensen, Inger, f 29 April 1899 i Sorø. D af Læge Ole Christian J. og Astrid Nathalie Hviid Cappel. Student 17 (Udm) Sorø. Med Eks V 25 laud. — Vikar og Aman Marts - Juli 25. Kand Filadelfia Aug 25 - April 26, St Josephs Hosp gynækol Afd Maj - Okt 26, Aarhus Amtssgh kir Afd Nov 26 - Okt 27, Balders Hosp Nov 27 - April 28. Friv Assist Rigshosp neurol Poliklin Nov 27 - April 28. Vikar Kand Kom Hosp Afd VI Maj 28. Kand Rigshosp Fødeafd Juni og Aug 28. Vikar Juli og Sept 28. Rsl Refsnæs Kysthosp Okt 28 - Jan 30. Kand Rigshosp Børneafd Marts - Aug 30, senere Vikar der. Kand Øresundshosp Tubafd Dec 30 - Nov 31. — Prakt Sorø (sammen med Læge Ole Christian Jensen) fra Dec 31.



Jensen, Jens, f 17 Nov 1855 i Barup (Præstø Amt). S af Gaardejer Jens J. og Ane Andreasen. Ved Landbruget til 24 Aars Alder. Student 83 (II) priv dim. Med Eks V 90 haud I. — Vikar. Konst Kand Kom og Blegd Hosp 3 Mdr i 89. — Prakt Haslev April 90, Storehedinge Febr 94 - Nov 31. Medl Værgeraadet Sept 05 - 24. Form Plejebørnstilsynet fra 14. — Privat Kbh fra Dec 31.



Gift 26 Okt 90 i Kbh med Petra Margarita Henriksen, f der 19 April 1868. D af Maskinfabrikant Hans Peter H. og Margrete Kirstine Koefoed.

Jensen, Jens Andersen, f 19 Aug 03 i Brovst (Hjørring Amt). S af Gaardejer Niels Peter J. og Ane Krag. Student 21 (I) Aalborg. Lærer Humble Realsk 22 - 23, Holt Bjerg Opdragelseshjem Sæby 23 - 24. Med Eks V 32 laud. — Kand Folkekuranst Hald Febr - Maj 32, Horsens Kom Hosp Juni 32 - Okt 33, Julemærkesanat Kolding Nov 33 - Juni 34. Vikar Færøerne Juli - Sept 34. Skibslæge ØK Okt 34 - Jan 35. Vikar Jan - Juni 35. — Prakt Kvissel fra Juli 35.



Jensen, Jens Johannes, f 11 Nov 04 paa Frbg. S af Forfatter Johannes V. Jensen og Else Marie Ulrik. Student 23 Frbg Gymn. Med Eks S 30 haud I. — Vikar Kbh Amtssgh F med Afd Okt 30. Kand Militærhosp med Afd Febr - Maj 31, St Elisabeths Hosp Specialafd Juni 31 - Febr 32. Assistent Statens Vitaminlabor Nov 31 - Okt 32. Motorpasser og Deltager i Scoresbysundkomm 2' Østgrønlandseksp Juni - Sept 32. Skibslæge D F D S Dec 32 - Maj 33. Turnus Frbg Hosp Juni 33 - Maj 34. Kand Rigshosp psykiatr Klin Juni - Dec 34. Vikar Frbg Hosp neurol Afd Jan 35, dermatol Afd der Febr 35, Kand med Afd der Marts 35. Rsl Stats-hosp Sønderborg med Afd Marts 36.



Gift 23 Febr 29 i Kbh med Grete Hansen, f 15 Marts 06. D af Kunstmaler Peter H. Skilt 34.

Jensen, Jens Kongsdal, f 23 Juli 06 i Gørding (Ribe Amt). S af Læge Jens Kristian J. og Anna Margrethe Møller. Student 25 (6,31) Ribe. Med Eks S 35 laud. — Vikar Juli 35. Turnus Kom Hosp (II og V) Aug 35.



Gift (b v) 23 Dec 33 i Kbh med Solvejg Siggaard Jensen, f 27 Nov 11 i Ribe. D af Konsulent Joh. Siggaard J. og Anna Iversen.

Jensen, Jens Kristian, f 8 Juli 1870 i Ondløse, Holbæk Amt. S af Gaardmand Jens J. og Maren Kirstine, f Jensen. Landmand til 87. Student 92 (III) priv dim. Med Eks V 99 haud I. — Konst Kand Kom Hosp Febr - Juli 99. — Prakt Gørding fra Juli 99. Jernbanelæge Jan 04. Sogneraadsmidl 09 - 13 og 25. Amdsraadsmidl April 10 - 22. Medl Skoledirektionen for Ribe-Gørding Herreder 16 - 22, Gørding Skolekomm 17 - 21, af Hovedbest for det radikale Venstre 16 - 32, af Hovedbest for Danmarks Afholdsforen 16 - 18 og fra 34. Medl Folketinget Nov 32.



Gift med Anna Margrethe Møller, f 16 April 1874 i Rødby. D af Henrik M. og Hustru Elise.

Jensen, Jens Peter, f 28 Juni 1898 i Hørdum (Thisted Amt). S af Hotelejer Johannes J. og Inger Marie Mathilde Jakobsen. Farm Medhjælpereks 16. Student 18 (5,55) priv dim. Med Eks S 25 laud. — Vikar Kand Thisted Sgh Juli - Sept 25. Vikar. Kand Aalborg Kom Hosp kir Afd Nov 25 - Sept 27, Kbh Amtssgh F kir Afd Okt 27 - April 28. Vikar Assist Seruminst Febr - Nov 28. Turnus Kom Hosp (III og V) Maj 28 - April 29. Surnum Kand Dr Louises Børnehosp Maj 29, Rigshosp Fødeafd B Juni 29. — Prakt Havnadal Juli 29 - Nov 35.



Gift 11 Aug 29 i Raklev pr Kalundborg med Kirsten Hertz, f 10 Juli 05 i Kbh. D af Overlæge Rolf H. og Astrid Faurschou.

Jensen, Jes Poulsen, f 13 Dec 09 i Helsingør. S af Lods Mikkel Fischer J. og Karen Marie Toft. Student 27 (mg+) Helsingør. Med Eks S 34 laud. — Vikar Rsl Sæby Sgh pr Høng Juli - Aug 34. Kand Sindssygehosp Aarhus Sept 34 - Febr. 35. Turnus Holstebro Sgh Marts 35. Kand Skive Sgh kir Afd Marts 36.



Gift 2 Sept 34 i Lemvig med Mette Tovborg Jensen, f 6 Juni 04 paa Klostermølle, Gudum pr Lemvig. D af Gaardejer Kresten T. J. og Ane Marie Bjerre.

Jensen, Jørgen Eriksen, f 12 Aug 1870 i Bæk, Vonsbæk Sogn ved Haderslev. S af Kaptajn, Gaardejer Erik Hansen J. og Marie Kjær. Student



89 (I) Herlufsholm. Med Eks V 96 laud. — Aman Febr - Juli 96. Vikar Jan - Juli 97. Rsl Amtssgh Fakse Sept 97 - Juni 98. Kand Frbg Hosp og Assist Prof Howitz Juli 98 - Juni 1900. Kand Kom Hosp Juli 1900 - Maj 02. Reservekirurg Frbg Hosp Afd A Dec 03 - Dec 06. Assist Frbg Hosp Røntgenklin April 07 - April 08. Afdelingslæge Frbg Poliklin kir Afd Marts 07. — Prakt Frbg Sept 02 - Dec 04 og fra Jan 07. Skolelæge 07 - 09. Kommunelæge Juli 07. Rsl Hæren Marts - Nov 03 og April 07 - April 09. — Forstander Frbg Hosp Røntgenlabor April 09 - April 20. Docent alm Kirurgi Tandlægesk Okt 11. Prosector chirurgiæ Sept 14 - Jan 17. Klinikchef Kom Hosp kir Poliklin Maj 20, Overlæge der fra April 36. Studierejser (Kirurgi) Maj - Sept 02, Okt - Nov 04, Okt 08, Aug 13. Censor (Kirurgi) med Eks fra 31. — Dr med April 02 (Om Pneumokokperitonitis), Specialistanerk (Kirurgi) 18. — Form Vesterbro-Frbg Lægeforen og Næstform Kbh Lægeforen 24. Repræsentant D a d L 22 - 27. Medl Lgf's Attestudv 23 - 25. — R* 12 Marts 29.

Gift I: 7 Juni 02 i Kbh med Margrethe Kaarsberg, f 10 Dec 1880 i Skjelby ved Næstved. D af Amtslæge, Dr med Hans Sophus K. og I Hustru Anna Elise Margrethe v Platen-Hallermund. Skilt Juni 15. — II: 18 Juni 15 i Vallø med L a u r a Johanne Marie Holst, f 26 Juni 1885 i Kbh. D af Købmand Hans H. og Thora Martine Rasmussen.

Jensen, K a i Adolf, f 16 Juli 1894 i Kbh. S af Prof Adolf Severin J. og Marie Jacobine Augusta Bloch. Student 13 (4,75) Adlers Sk. Med Eks V 22 laud. — Rsl Søværnet Maj 22. Assist Statens Seruminst Nov 24. Turnus Rigshosp (B og D) Juli 26. Afdelingsforst Seruminst (Tub Afd) fra Juli 31. — Dr med 15 Dec 27 (Undersøgelser over Colibacillens normale Vækstforhold).



Jensen, K a r e n Sofie Frederikke, f 6 Okt 1880 i Glumsø. D af Gaard-ejer Jacob J. og Ane Margrethe Larsen. Student 01 (I) Ordrup. Med Eks V 09 laud I. — Rsl Varde Sgh April 09 - Juli 10. Kand Aarhus Kom Hosp Aug 10 - Juli 11, Kom Hosp Aug - Okt 11. — Prakt Aarhus fra Nov 11. Konst Rsl Kom Hosp der Febr - April 15. Medl Værgeraadet 15. Jernbanelæge 16.

Jensen, Kay William Højholt, f 6 Febr 1899 paa Engelholm i Snesere Sogn. S af Avlsgaardsbest Rasmus Peter H. J. og Caroline Vilhelmine Hansen. Student 17 (II) priv dim. Med Eks V 30 haud I. — Vikar Rsl Faksinge Sanat Marts - Sept 26. Surnum Kand Fødselsanst Aarhus Marts 30. Vikar Kand Aarhus Kom Hosp kir Afd April 30. Rsl Silkeborg Sgh Maj 30 - Juni 31. — Prakt Riisskov Juli 31 - Febr 32, Nimtofte Febr 32 - Jan 34, Rynkeby Febr 34, Vordingborg fra Nov 35.



Gift (b v) 6 Febr i Vejlbj med Rigmor Emilie Margrethe Jørgensen (tidl gift med Læge Erik Guldager), f 25 Juli 1898 i Kbh. D af Købmand Carl Martin J. og Olga Marie Henriette Krause.

Jensen, Kirstine Ladefoged, f 15 Jan 07 i Vium (Viborg Amt). D af Gaardejer Jens Jepsen J. og Jutta Christensen. Student 26 (mg+) Viborg. Med Eks V 34 laud. — Kand Skive Sgh kir Afd April 34. Vikar Distriktslæge Sukkertoppen April 35.



Jensen, Niels Emil, f 15 Juni 1872 i Kbh. S af Partikulier Rasmus J. og Emilie Caroline Christensen. Student 91 (I) Borgerdydsk i K. Med Eks V 1900 haud I. — Kand Finsens Lysinst Marts - Maj 1900. Konst Kand Fred Hosp Juni - Okt 1900. Kand Aalborg Sgh Jan 01 - Dec 02. Konst Distriktslæge Norderøernes Distr, Færøerne Marts - Aug 03. — Prakt Kommunalæge paa Sandø, Færøerne Dec 03 - Sept 07, Thorshavn Sept 07 - Marts 14. Læge Færø Amts Tuberkulosesgh Sept 07 - April 14. Distrikts- og Sygehuslæge paa Suderø Maj 14 - Juli 19. Embedslægeeks Maj 16. Kredslæge Odsherred (Bolig Nykøbing S) fra Aug 19.



Gift 30 Okt 03 i Kbh med Nanna Hammershaimb, f 21 Maj 1870 i Næs paa Færøerne. D af Provst Venceslaus Ulricus H. og Elisabeth Christiane Augusta Gad.

† **Jensen, Niels Mathias**, f 5 Jan 1864 i Tingstrup ved Thisted. S af Husmand Jens Christian Nielsen og Ane Marie Jensen. Student 83 (I)



priv dim. Med Eks S 90 laud. — Kand Middelfart Sindsygehosp S 88, Vestre Hosp og Kom Hosp 90 - April 92. — Prakt Øster Vraa ved Sæby Maj 92 - Maj 20. Kommunelæge. Hædredes ved sin Fraflytning med Adresser fra Sogneraad og Befolkning, samt en større Pengegave. Prakt Byrum paa Læsø E 20. Ejer af Klitgaarden der. Privat Trustrup 30. — Død der 6 Okt 33.

Gift 28 Sept 97 i Hoed med Emma (Litte) Caroline Buhl, f der 13 Okt 1871. D af Propr A. P. B. og Betty Charlotte Holst.

Jensen, Ole Christian, f 18 Juli 1867 i Viskinde ved Kalundborg. S af Rentier Peter J. og Kirsten, f Jensen. Student 87 (II) Haderslev Læreres Sk. Med Eks S 94 haud I. — Vikar Juni 94 - Maj 95. Aman og Rsl Amtssgh Ørsted Juni 95 - Juli 96. — Prakt Sorø fra Okt 96.



Gift 4 Nov 98 i Kbh med Astrid Nathalie Hviid Cappel, f 27 Juli 1873. D af Bogholder Hans Vilhelm Hviid C. og Caroline Idunsine Møller.

Jensen, Orla Kragelund, f 7 Febr 03 i Aarhus. S af Prokurist J. Chr. J. og Antonia Schousen. Student 23 Marselisborg. Med Eks S 32 haud I. — Vikar Rsl Aarhus Kom Hosp Afd B Juli - Okt 32, Vikar Kand Folkekuranst Hald Nov 32. Vikar Dec 32 - Jan 33. Vikar Kand Aarhus Kom Hosp med Afd Febr 33. Skibslæge ØK Marts - Juni 33. Vikar Juli - Okt 33. Turnus Aarhus Kom Hosp Dec 33 - Okt 34. — Prakt Møldrup fra Nov 34.

Gift 8 Nov 34 i Aarhus med Eina Eriksen, f 30 Juni 14 i Randlev pr Odder. D af Rebslager H. Chr. E. og Boline Therkildsen.

Jensen, Peter Marius, f 26 Febr 03 i Birkum (Odense Amt). S af Gaardejer Hans J. og Karen Knudsen. Student 22 (mg+) Odense. Med Eks S 29 laud. — Aman Dec 29 - Dec 30. Kand Hjørring Amtssgh kir Afd Jan 31 - April 32. Turnus Bispeb Hosp (B og D) Juni 32 - Maj 33. Kand Rigshosp Fødeafd B Juni - Okt 33. Rsl Middelfart Sgh Dec 33.



†**Jensen, Poul**, f 16 Febr 1898 i Asnæs. S af Dyrnlæge Jens J. og Johanne Marie Sofie Tofte. Student 15 (5,39) Stenhus, Holbæk. Med Eks V 24 haud I. — Kand St Hans Hosp Maj 24 - Marts 25. Kand Amtssgh Aabenraa Juni - Aug 25. — Gentagne Vikariater. Læge Kryolithbruddet i Ivigtut Okt 25. — Død der 3 Dec 25.



Jensen, Poul Kofoed, f 18 April 1892 i Kbh. S af Inspektør Hans Christian J. og Ingeborg Johansen. Student 10 (4,25) Østersøgades Gymn. Med Eks V 21 haud I. — Rsl Silkeborg Bad Maj - Okt 21, Amtssgh Lemvig og Aman der Okt 21 - April 22. — Prakt Bække April 22. Form Sundhedskomm 26 - 31. Prakt Aarhus fra Febr 31.



Gift 4 Juni 21 i Korsør med **Paula Erika Breum**, f 29 Maj 1894 i Strib. D af Dampfærgekaptajn Jens Christian B. og Johanne Eriksen.

Jensen, Rasmus Marius, f 3 Nov 1898 i Viemose, Kallehave S, Præstø Amt. S af Gaardejer Jacob J. og Ane Johansen. Student 17 (4,55) priv dim. Med Eks V 25 laud. — Kand Middelfart Sindssygehosp Maj 25 - Jan 26. Rsl Dronninglund Sgh Febr - Sept 26, Skanderborg Sgh Okt 26 - April 28. Kand Kbh Amtssgh F kir Afd Maj - Nov 28, med Afd Dec 28 - Marts 30. — Prakt Ebeltoft fra April 30, visiter Læge der.



Gift 5 Aug 33 i Birkerød med **Karla Petersen**, f 23 Juni 08 i Kbh. D af Fabrikant Carl P. og Noline Schreiber.

Jensen, Svend Aage Gunnar, f 21 Nov 1892 i Kbh. S af Restauratør Jens Chr. J. og Caia Vilhelmine Knudsen. Student 09 (III) Efterslægtsselsk Sk. Med Eks S 16 haud I. — Kand Sindssygehosp Middelfart Jan - Juni 13, Alm Hosp Nov 14 - Okt 15 og Jan - Marts 16. Rsl Hæren 16 - 18. Rsl Garn Sgh Slagelse 17, Slagelse Kom Hosp Juli 17 - Juli 18. Kand Børnehosp Fuglebakken Aug - Sept 18. Vikar og Aman. — Prakt Gørlev Sept 18 - Dec 31. Jernbanelæge 30. Prakt Kbh fra Jan 32. — Gentagne Studierejser (Berlin).



Gift 20 Sept 18 i Kbh med **Astrid Marie Andersen**, f der 12 Sept 1895. D af Maskinist Sv. P. A. og Hustru Oline Cecilie.

Jensen, Søren, f 5 Sept 01 i Malling (Aarhus Amt). S af Direktør Jens Peter J. og Karoline Mathilde Jensen. Student 20 (7,16) Aarhus. Med Eks S 27 laud. — Vikar Rsl Ringe Sgh Sept 27. Kand Aarhus Kom Hosp kir Afd Okt 27 - Marts 28, Rsl Sønderborg Amtssgh April 28 - Maj 29. Skibslæge Ø K Juni - Sept 29. Vikar Okt - Nov 29. Surnum Kand Rigshosp Fødeafd B Dec 29 - Jan 30. Vikar Febr - April 30. — Prakt V Hassing fra Maj 30.



Gift 6 Juli 30 i Nørresundby med El i s a Margrethe Funch Porshøj, f 10 Maj 07 i Kbh. D af Afdelingschef Aage Christian P. og Elisabeth Henriksen.

Jensen, Tage, f 18 Aug 04 i Kbh. S af Forlagsboghandler Michael H. J. og Emilie Antoinette Jensen. Student 24 Schneekloths Sk. Med Eks V 32 laud. — Vikar Kand Kom Hosp Afd III, Frbg Hosp Afd A og F, surnum Kand Rigshosp Fødeafd B 32 - 33. 2' Rsl Frederikshavn Sgh Febr 33 - Febr 34. Vikar Sessionslæge Marts - Juni 34. Vikar. Turnus Bispeb Hosp (C og A) Dec 34. — Prakt Lyngby fra Dec 35.



Gift 21 Aug 32 med Dagny M a r g r e t h e Enghoff.

Jensen, Thomas A g n a r, f 5 Sept 1891 i Rye (Skanderborg Amt). S af Lærer Thomas J. og Petrine Nielsen. Student 10 (I) Aarhus. Med Eks V 18 laud. — Kand Alm Hosp Maj - Aug 17, Aarhus Kom Hosp kir Afd Marts - Juli 18. Rsl Hæren Nov 18 - Marts 19. Fung Rsl Kbh midlertidige Influenzahosp Sept 18 - April 19. Vikar til Jan 20. Kand St Hans Hosp Febr 20 - Febr 21. Rsl Hæren Marts 20 - Febr 21. Turnus Kom Hosp (III og I) Marts 21 - Febr 22. Kand Afd IV der Marts - Maj 22, Blegd Hosp Aug - Okt 22, Dr Louises Børnehosp Nov 22 - April 23, Balders Hosp Maj 23 - Jan 24. Embedslægeeks 24. Kand Balders Hosp Juni - Aug 24, Rigshosp dermatol Afd Sept 24 - Febr 25, Gamles By Marts 25 - Febr 26. — Prakt Kbh fra Jan 24.



Gift 16 April 22 i Hjørring med El l e n Elisabeth Heidemann, f der 29 April 1897. D af Købmand Albert H. og Hansine Mariane Kragh.

Jensen, Thor kild Johannes, f 27 Maj 02 i Dronninglund (Hjørring Amt). S af Uldspinder Eskild Martinus J. og Birgine Kathrine Marie Gregersen. Adgangseks Polytekn Læreanst 20. Studerede Polyteknik. Student 21 (mg→) priv dim. Med Eks S 28 laud. — Vikar Finseninst med Afd Juli - Aug 28, Kand Sindssygehosp Aarhus Sept - Okt 28, Sindsygehosp Middelfart Dec 28 - Jan 29. Rsl Spangsbjerg Sanat Febr - Okt 29. Kand Randers Amtssgh Nov 29 - Okt 31. Aman (Sulsted) Nov 31 - Marts 32. — Prakt Sulsted (sammen med Læge K. P. Kristensen) fra April 32.



Gift 18 Juni 29 i Bedsted med Eln a Petrea Nielsen Harregaard, f der 20 April 02. D af Landmand Peder H. og Else Marie Sund.

† **Jensen, Thor vald Ferdinand Emanuel**, f 27 Jan 1873 i Kbh. S af Restauratør Jens J. og Sofie Andersen. Student 90 (II) Frederiksborg. Med Eks V 99 haud I. — Kand Frbg Hosp 4 Mdr i 99. Studierejse (Tyskland) 2 Mdr i 05. — Vikar. Rsl Hæren Sept 99. Prakt Hillerød Jan 01 - Marts 18. Jernbanelæge. Skolelæge 12. Prakt Kbh og Jernbanelæge der April 18. — Død der 9 Jan 26.



Gift 16 Nov 1900 i Lyngby med Frederikke Hansen, f 16 Marts 1877 i Kbh. D af Grosserer Peter Christian H. og Dorothea Rasmussen.

Jensen, Vigg o Andreas, f 22 Dec 05 i Kbh. S af Maskinmester Vilh. August J. og Gunhild Kæmner. Student 24 (mg÷) Ordrup. Med Eks S 31 laud. — Vikar Aarhus Kom Hosp Aug 31. Surnum Kand Rigshosp Øjenafd Okt 31 - Marts 32. Vikar Odense Sgh med Afd April 32. Vikar Maj 32. Kand Odense Sgh med Afd Juni 32 - April 33, kir Afd Maj - Okt 33. Turnusbevis. Clinique ophthalmologique Hotel Dieu Paris Nov 33 - Marts 34. Kand Blegd Hosp April - Aug 34, Rigshosp Øjenafd Sept 34 - Marts 35, dettes Nerve- og neurokir Afd (surnum) April og Maj 35, Kom Hosp Øjenafd Juni - Sept 35, Rigshosp Nerve- og neurokir Afd Okt 35.



Gift (b v) 17 Marts 32 i Odense med K a r e n Høst Saunte, f der 29 Okt 06. D af Øjenlæge, Dr med Ove H. S. og Marie Louise von Thun.

Jensen, Vigg o Robert, f 18 Juli 05 i Riga, Rusland. S af Fabriksdirektør Carl Otto J. og Christine Aumann. Student 24 (g+) Fredericia. Med Eks V 33 haud I. — Vikar Frbg Hosp med Afd Marts - Sept 33, Kand der

Okt 33 - Maj 34, kir Afd der Juni - Nov 34. Turnusbevis. — Prakt Kbh fra Maj 34.

Gift (b v) 4 Maj 32 i Kbh med Karen Hougaard Nielsen, f 11 Okt 03 i Lund pr Rødvig. D af Gaardejer Chresten N. og Maren Kristine Olsen.

Jensen, Vilhelm Peter Herlof, f 9 Okt 1870 i Kbh. S af Manufakturhandler Viggo Ludvig J. og Marie Dorthea Ipsen. Student 88 (I) Efterslægt Sk. Med Eks V 95 laud. — Vikar S 95. Privatassistent hos Prof C. J. Salomonsen Dec 95 og konst Assist bakteriolog Labor 96, fast Assist der Jan 97 - Dec 99. Kand Blegd Hosp Febr - April 99, Kom Hosp Maj 99 - Nov 1900. Studerede patolog Anatomi Frankfurt og Dresden Jan - Maj 02, Parasitologi Rom Juni 02, London 04, Hamburg og Jena 09. — Dr med 11 Dec 03 (Om patogen Gær). — Assist Univs Labor for med Bakt April 01 - Juli 10, Inst for alm Patologi Juli 10. Lektor ved Univ i Bakteriologi og Parasitologi 18. Lærer i Sundhedslære Statens Lærerhøjskole Sept 05, i Bakteriologi Tandlægeskolen 17. — Specialisterk (Patolog Anatomi og Vævsmikroskopi) 33. — Var



Foren af yngre Lægers første Form. — R* 17 Nov 30.

Gift 18 Maj 1900 i Fredericia med Dorothea Marie Louise Pagh, f der 4 Maj 1871. D af Bagermester Hans Jensen P. og Valthine Rosalie Jensen.

Jensenius, Hans Christian, f 15 Febr 07 i Glumsø (Præstø Amt). S af Godsforvalter Fritz Christian J. og Anna Maria Valborg Koch. Student 24 (ug-) Schneekloths Sk. Med Eks V 32 laud. — Rsl Assens Sgh Marts 32 - Maj 34. Vikar 1' Rsl Nykøbing M Sgh Juni - Nov 34. Turnus Kbh Amtssgh F med Afd Marts 35. Vikar Frbg Hosp Røntgenklin Sept 35. Studieophold (Wien) Okt - Nov 35. Kand Bispeb Hosp Afd A Dec 35.



Gift (b v) 10 Febr 34 i Kbh med Maria (Mitzi) Anna Glatz, f 31 Juli 08 i Hochneukirchen (Østrig). D af Skomagermester Franz G. og Anna Flasch.

† **Jensenius, Rudolph Ludvig Emanuel**, f 30 Sept 1869 i Thostrup ved Viborg. S af Præst Frederik Ludvig J. og Emma Kirstine Unmack. Student 88 (I) Mariboeks Sk. Med Eks S 95 laud I. — Vikar. Surnum Kand Frbg Hosp E 95. — Prakt Østermarie, Bornholm Okt 95, Gudumholm Jan 1900. Jernbanelæge Dec 01. Sogneraadsmidl 17 - 21. Form Sundhedskomm 16. Repræsent D a d L 22. Form Aalborg Amts Lkf 28 - 32. — Død 13 Nov 34.



Gift 21 Sept 96 i Kbh med Thyra Frederikke Petersen, f der 26 Febr 1873. D af Professor, Arkitekt Ove P. og Frederikke Kirstine Nielsen.

Jeppe-Jensen, Johannes Nyholm, f 13 Okt 1890 i Maribo. S af Præst Jens Peter J.-J. og Vilhelmine Andrea Kristiane Nyholm. Student 09 (I) Randers. Med Eks V 18 haud I. — Aman Febr - Okt 18. Prakt Langaa Okt 18. Form for Sundhedskomm 24. Prakt Harridslev fra April 25. Læge ved Støvringgaard Kloster Juni 25.



Gift 29 Dec 18 i Harridslev med Ellen Margrete Nielsen, f 25 Nov 1892 i Svendborg. D af Skibskaptajn Hans Andreas N. og Johanne Marie Vesterholt.

Jeppesen, Hans Ebbe Christian Bernhard Louis, f 13 Jan 1900 i Kbh. S af Stabssergent Anders J. og Louise Andersen. Student 18 (Udm) Gl Hellerup Gymn. Med Eks V 26 laud. — Vikar Marts 26. Aman og Rsl Tarm Sgh April - Dec 26. 2' Rsl Holbæk Amtssgh Jan - Okt 27, 1' Rsl der Nov 27 - Okt 28. Turnus Aarhus Amtssgh Nov 28 - Okt 29. Kand Aarhus Sindssygehosp Jan - Febr 30. — Prakt Grindsted Marts - Okt 30. — Assist St Josephs Hosp Aarhus Øreafd Nov 30 - Nov 33. Studeret Oto-laryngologi Kbh, Wien og Frankfurt Dec 33 - Marts 34. Vikar S 34. — Prakt Ørelæge Horsens fra Jan 35. — Specialistanerk (Oto-laryngologi) 33.



Jepsen, Georg Peder, f 5 Maj 1879 i Nørre Bork, Ringkøbing Amt. S af Købmand Jens J. og Ingeborg Sørensen. Student 1900 (III) Ribe. Studerede Theologi. Med Eks V 09 haud I. — Vikar. Prakt Nørre Nebel April 09, Nørre Nissum Juni 26, Lemvig fra Juni 29.



Gift I: 1 Maj 09 i Varde med Thyra Vilhelmine Ida Hansen, f 2 Okt 1883 i Kbh, † 19 Nov 15. D af Værkfører Vilhelm H. og Louise Serine Henriette Vilhelmsen. — II: 15 Sept 16 i Kbh med Esther Loumann, f 5 Nov 1892 i Sorring, Dallerup S. D af Landmand Niels L. og Else Elisabeth Jensen.

Jepsen, Peter, f 16 Sept 1891 i Rørkær, Tønder Amt. S af Gaardejer Hans Christian J. og Hustru Anne Marie. Dansk Studentereks 09 (I) Herlufsholm, tysk Studentereks 10 Flensborg. Med Eks S 19 Kiel. — Prakt Tønder fra Nov 19, Jernbanelæge Juli 20. Dansk jus prakt Nov 20, Korpslæge Hæren Maj 23, Overlæge April 27. — Medl Best Ribe-Tønder Amts Lkf 26 - 30, Sønderjyske Lkf fra 32, Form fra 35. — Hessisk Militærsanitetskors 16, Pr JK 17.

Gift I: 3 Nov 19 med Käthe Johanne Regina Lübcka, †. — II: 3 Marts 28 med Marie Neven.

Jerking, Ingeborg (f Holm), f 27 Maj 01 i Vejle. D af Lærer Johannes Thæstensen Holm og Thomasine Møller. Student 19



(5,64) Vejle, stud mag 19-20. Med Eks S 27 laud. — Hospit Finseninst Røntgenafd E 27. Vikar Kand Kom Hosp Afd V Maj 28, Kand Afd VI der Juni 28 - Jan 29. Vikar Kand Kbh Amtssgh F Febr - Marts 29. Kand St Josephs Hosp kir Afd April - Sept 29, Vikar der Nov - Dec 29. Turnus Kom Hosp (III og I) Jan - Dec 30, vikar Kand Afd V der Jan 31. Surnum Kand Rigshosp Fødeafd B Febr - Marts 31, Kand Blegd Hosp April - Juli 31, Kbh Amtssgh F kir Afd Aug 31 - Sept 32, Frbg Hosp Afd C Okt 32 - Jan 33. Vikar og friv Assist Bispeb Hosp patol Inst Febr - Sept 33, 2' Assist der Okt 33 - Dec 34. 2' Reserverkirurg Kbh Amtssgh F Jan 35. — Studierejse (Wien, Gynækologi) Okt 29.

Gift 1 Juli 24. Sep 34.

Jerlang, Erik Ejvind, f 2 April 05 i Surabaja (Java). S af Læge



Harald Theodorik J. og Else Marie Alling. Student 25 (I) Birkerød. Med Eks V 33 laud. — Kand Militærhosp kir Afd Juni 33 - Maj 34, Kbh Amtssgh G kir Afd Juni 34 - Marts 35. 2' Rsl Rigshosp neurokir Afd April 35. — Studierejse (London) Juni - Juli 30, (Wien) Febr - April 33.

Jerlang, Harald Theodorik Jensen (tidl Jensen, Nvf 5 Okt 14), f 9 Juli 1875 i Faarevejle. S af Propr Hans Jensen og Karen Marie Larsen.



Student 93 (I) Mariboës Sk. Med Eks V 99 laud. — Konst Kand Kom Hosp Juni - Nov 1900. Vikar. — Prakt Ballerup Dec 1900 - Dec 03. Officier van Gezondheid i hollandsk-indisk Tjeneste Dec 03 - 09. Tjenstgjorde i Kwantan paa Sumatra 06. Ansattes 09 ved Statens Tinminer paa Banka. Chef for hollandsk-kinesisk Hosp i Soengeiliat 09 - 13. I Europa 13 - 14. Studerede Otologi i Berlin F 14. Chef for hollandsk-kinesisk Hosp i Pangkal-Pinang 1 Febr 15. I Europa 22, i Pangkal-Pinang Jan 23. Pens Juli 26. Prakt Kbh 27 - 34, Hellerup fra Okt 34. — Hollandsk Expeditiekruis 08.

Gift 22 Febr 01 i Nibe med Marie Alling, f der 15 Okt 1877. D af Sparekassedirektør Peter A. og Else Hansen.

† **Jerndorff, Peter William**, f 24 Nov 1842 i Kbh. S af Inspektør Andreas J. og Caroline Anine Jones. Student 61 (I) Metropolitan. Officersaspirant i Hæren 64; Sekondløjtnant 25 Okt 64. Afsked 80. Med Eks S 70 haud I. — Prøve ved det kgl Teater 2 Nov 70. Skuespiller der 17 Febr 71, fast ansat 1 Juli 71. Instruktør ved Elevskolen 86 - 94. Kgl Skuespiller 1 April 90. Lærer for Teatrets Elever 95. Instruktør ved Elevskolen 96. Form for Skuespillerforen 05 - 07. Lærer ved Statens Lærerhøjskole 14 - 24. Afskedsforestilling paa kgl Teater 1 Juni 23. Afsked 1 Juli 23. — Død 23 Dec 26. — R* 26 Maj 92. DM 11 Juli 11. F M 1 Juni 23.

Gift 29 Nov 83 i Kbh med Amalie Lorentzen, f der 29 Jan 1849, † 21 April 27. D af Vekselmægler Edvard L. og Amalie Tolstrup.



Jersild, Peter Christian Olaf, f 6 Juli 1867 i Kbh. S af Veksellerer Peter Valdemar J. og Anna Marie Jensen. Student 86 (I) Maribo Sk. Med Eks S 93 laud. — Kand Alm Hosp April 94 - Okt 95. Kand Vestre Hosp Juni - Nov 96, Kom Hosp Dec 96 - Nov 97. Rsl Vestre Hosp Dec 97 - Nov 01. 1' Assist Kbh Poliklin dermatol Afd Dec 97 - Nov 1900. Rsl Kom Hosp Afd IV Dec 01 - Nov 06. Konst Overlæge der April 05 - Febr 06. Studierejse (Dermatologi; Paris) Nov 95 - Maj 96 og Nov 01, (Røntgenbeh af Hudsyg; Paris, Berlin) Okt - Nov 07. — Dr med 15 Okt 04 (Om Cervikalsekretet hos prostituerede). Specialisterk (Dermato-venerologi) 18. — Prakt Kbh Dec 02. Afdelingslæge Frbg Poliklin dermatol Afd April 05 - April 08. Visiterende Læge Okt 09 - Juli 16. Overlæge Rudolf Berghs Hosp fra 1 Juli 16. —



Medl af Udvalget, nedsat til Fastsættelse af Regler vedrørende de vener Sygd Okt 08. Venerologisk Sagkyndig ved den skand Familieretskomm. Form for D dermatolog Selsk 19 - 21. Vicepræsident VIII internat Dermatologkongr Kbh 30. Medl Dommerkomm Professorat i Dermatologi Kbh Univ Sept 31. Korresp Medl Soc française de dermatologie 25, titul Medl 34. Korresp Medl Soc Palassou 33. Vicepræsident V Congrès des dermatologues et syphilographes de langue française Lyon 34. Indbudt af Assoc franç de chirurgie som Deltager i Diskuss om les rectites proliférantes et stenosantes 34. Korresp Medl Argentinas dermatol Selsk Maj 35. — F Æ L 5 Dec 34.

Gift 17 Sept 02 paa Frbg med Ingeborg Ellen Margrethe Nissen, f 15 Marts 1876. D af Etatsraad Hans N. og Christiane Markussen.

Jersild, Poul Mogens, f 6 Maj 05 i Kbh. S af Overlæge, Dr med Peter Christian Olaf J. og Ingeborg Ellen Margrethe Nissen. Student 23



(6,22) Borgerdydsk p Ø. Med Eks S 32 laud. — Vikar Kand Rud Berghs Hosp Aug 32, Odense Sgh kir Afd Okt 32. Skibslæge Ø K Dec 32 - Marts 33. Kand Kbh Amtsg h G med Afd April 33 - Marts 34, kir Afd der April 34 - Marts 35. Assist Seruminst, serodiagnost Afd Jan 35.

Jersild, Torben, f 18 Maj 09 i Kbh. S af Overlæge, Dr med Peter Christian Olaf J. og Ingeborg Ellen Margrethe Nissen. Student 27 (mg÷) Borgerdydsk p Ø. Med Eks S 35 laud. — Kand St Elisabeths Hosp med Afd Juli - Dec 35, kst Rsl der Febr - Marts 36, Kand kir Afd der April - Okt 36.



Jespersen, Børge, f 16 Nov 09 i Rønne. S af Valgmenighedspræst Karl J. og Ellen Lindhard. Student 27 (I) Rønne. Med Eks V 35 laud. — Turnus Nykøbing F Sgh Febr 35. Rsl Tern-drup Sgh Febr 36.



† **Jespersen, Gilbert Lauri**, f 7 Juni 1851 i Astrup ved Aarhus. S af Præst Thomas Andreas J. og Caroline Vilhelmine Sophie Elise Thaulow. Student 69 (I) Horsens. Med Eks S 76 laud. — Konst Kand Fred Hosp 76. Underlæge Sessionen 76. — Prakt Gudhjem Jan 77 - Jan 79. I Paris Jan - Juli 79. Vikar. Militærlæge i hollandsk Tjeneste paa de ostindiske Øer Sept 79, Jan - Okt 80 ansat ved Militærhosp i Bandjermasin paa Borneo, Okt 80 - Jan 83 paa Fortet Pengaron og Læge ved Kulminerne der, samt Distriktslæge i Distrikterne Riam Kiwa og Kanan, Martapoera og Tanah Laut paa Borneo, Jan 83 - Jan 85 Læge ved Militærhosp i Soerabaya paa Java, afskediget af hollandsk Tjeneste Marts 85. I Berlin Aug 85 - Jan 86. — Prakt Ordrup Marts 86. Skibslæge 89. Privat Ordrup 18. — Død der 25 Febr 29.



Gift I: 27 Okt 79 i Kbh med Anna Marie Schack Bruun, f 25 Dec 1849 i Saxild ved Odder. D af Landmand Schack Hansen B. og Laurette Adolphine Feilberg. Skilt. — **II:** 7 Jan 02 (b v) med Francisca Augusta Albina Nielsen, f 11 Juni 1870 i Rudkøbing. D af Lærer Hans Jørgen N. og Hustru Petrea.

Jespersen, Inga, f 22 April 08 i Kbh. D af Grosserer Eli Johan J. og Laura Christensen. Student 27 (mg+) Ordrup. Med Eks V 35 laud. — Vikar Rigshosp Afd H Febr 35. Turnus Aarhus Amtssgh Maj 35.



Jespersen, Julius, f 3 Aug 1859 i Vandborg ved Lemvig. S af Præst Thomas Andreas J. og Caroline Vilhelmine Sophie Elise Thaulow. Student 77 (II) Herlufsholm. Med Eks V 85 haud I. — Læge Udvandrerskib 85. Militærlæge i hollandsk Tjeneste paa de ostindiske Øer Dec 85, først Militærhosp Semarang ved Kysten, senere Magelang, Java; E 87 forflyttet til Fort Pangkal-Pinang paa Banka og April 90 til Krigsskuepladsen i Atjeh paa Sumatra. Afsked af hollandsk Tjeneste 91. Besøg i Europa 91 - 92. Prakt i Pasoeroean paa Java Nov 92. Tilbage til Danmark Okt 02. Prakt Skovshoved fra Nov 02. Kommunalæge der 1 Nov 04. — Med. for Deltagelse i Atjeh-Krigen.



Gift I: 19 Juli 92 i Aalborg med Nanna Bodil Augusta Pedersen, f 7 Juni 1872 i Horne ved Faaborg. D af Stiftsprovst Peder Julius P. og Elisabeth Kallenbach. Skilt Maj 08. — **II:** 27 Aug 18 i Skovshoved med Anna Sophie Arcadia Conrardt-Ekeroth, f 11 Maj 1886 i Horsens. D af Borgmester, By- og Herredsfoged Richardt Conrardt Ekeroth og Hustru Arcadia Baadh.

Jespersen, Kaj Thomas, f 6 April 1898 i Kbh. S af Gaardejer Jens Peter J. og Laurine Petersen. Student 16 (4,67) Frbg Gymn. Studerede Veterinærvidenskab 2 Aar. Med Eks S 24 laud. — Vikar Aug - Okt 24. Læge Manø Dec 24 - Febr 25. Kand Kom Hosp Afd VI Marts - April 25, Blegd Hosp Maj - Sept 25. 2' Assist Rigshosp Bade- og Massageklin Okt 25 - Okt 27. Surnum Assist Frbg Poliklin kir Afd Jan - Okt 27. Assist Dr med G. Wiltrups Massageklin Maj 28 - Maj 30. Kand Frbg Hosp Afd A Nov 27 - April 28, Vikar Rsl Afd D der Maj - Aug 28, Kand Afd C der Jan - Okt 29. Vikar Chef Militærhosp Massageklin Okt 29 - Maj 30, Chef der fra Dec 31. 1' Assist Rigshosp Bade- og Massageklin April 30 - Dec 31. Vikar Afdelingslæge Samv Sygekassers



Massageklin Okt 30 - Okt 31, Afdelingslæge der Nov 31. — Prakt Vanløse April 25 - Dec 31. Fysiurg Klin Kbh fra Okt 31. — Specialistanerk (Fysiurgi) 30.

Gift 29 Aug 24 i Valby med Ingrid Mørch, f 29 Maj 1900 i Frøslev. Mors. D af Grosserer Valdemar M. og Ada Nielsen.

Jessen, Arne, f 15 Okt 08 i Vejby (Aarhus Amt). S af Gaardejer Peder J. og Sine Dorthea Bomholt. Student 27 (mg) Aarhus. Med Eks S 34 laud. — Vikar Juli - Sept 34. Frivill Assist Kom Hosp Øjenklin Okt - Nov 34. Aman hos Øjenlæge fra Jan 35.



Jessen, Carl Christian, f 12 Juni 1856 i Stege. S af Præst Carl Andreas Laurits J. og Ida Marie Tofte. Student 74 (I) Aalborg. Smiths Stip i 3 Aar. Med Eks V 82 laud. — Konst Kand Kom Hosp Jan - Febr 83. Kand Alm Hosp Marts - Okt 83. Assist Prof Bremers Øreclin Marts - Okt 83, Kellers Abnormanstalt Marts - Okt 83. Kand Kom Hosp Maj 84 - April 86. Studierejse April - Juni 03 (Tyskland, Schweiz) og Maj - Juni 05 (Østrig-Ungarn). — Rsl Søværnet Marts - Sept 82. Vikar Okt - Dec 83. Konst Distriktslæge Samsø Jan - Maj 84. — Prakt Kbh fra April 86. Rsl Hæren Sept 86 - Okt 88. Skolelæge Jan 1900 - April 28. Assist Læge Statsanst for Livsforsikr Jan 04, Rsl der Okt 19, Overlæge Jan 20 - Juli 26. — Form Kbh Lægeforen Okt 04 - Dec 06. Repræsent for Danmark ved internat skolehygiejnisk Kongr London 07.



Medl Best Understøttelsesforen for Lægeenker. Medl Røde Kors Hovedbest Maj 10 - Maj 17. Form Lægernes Enkekasse Marts 10, Foren til Skolehygiejnens Fremme Okt 11 - 22, Æresmedl 22. Repræsent Studenternes sociale Sekretariat 11. Form Samaritanerforen under Dansk Røde Kors Dameforening Maj 16 - Maj 26, derefter Æresmedl. Medl Best Foreningen »Fremtiden«. Tit Medl L'Union internat contre la Tuberculose 22. — Tit Prof 21 Okt 07. Dr K H 23 Maj 19. R* 5 Jan 23.

Gift 16 Dec 87 i Stenløse ved Frederikssund med Elise Mathilde Julie Steinhauer, f 12 Maj 1866 i Kbh. D af Museumsinspektør, Justitsraad Carl Ludvig S. og Mariane Mathilde Christensen.

***Jessen, Ejner Vilhelm**, f 10 Jan 1887 i Kolding. S af Købmand Andreas Vilhelm Jessen og Eline Daugaard. Student 05 (I) Metropolitansk. Med Eks S 12 laud. — Rsl Kolding Sgh April 13 - Maj 14. Kand Kom Hosp Afd III Sept - Dec 14, Sundby Hosp Marts - Aug 15. Kand Kom Hosp Afd VI

Nov 15. 2' Assist Kbh Poliklins Øreafd Jan 16, Blegd Hosp April 16. Embedslægeeks Juni 16. Kand Rudolph Berghs Hosp Sept 16, Bispeb Hosp Okt 16, Dr Louises Børnehosp Dec 16. Rsl Esbjerg Sgh Marts 17, Skive Sgh Maj 18. — Vikar Sygehuslæge Kolding Sept 18, Skagen Jan 19, Kjellerup Jan 22. Studierejser (Berlin) Okt 20, Okt 21. — Prakt Esbjerg fra Febr 25. Jernbanelæge Juli 25. Læge Hjerting Sanat April 31.

Gift 28 Juni 16 i Sorø med Signe Marie Rahbek, f 7 Nov 1889 i Ugelbølle. D af Kordegn Niels R. og Karen Meilsøe.

Jessen, Holger Tange, f 11 Jan 1895 i Ølgod, Ribe Amt. S af Dyrslæge Thomas Christian J. og Henriette Petrea Tange. Student 13 (5,68) Silkeborg. Med Eks S 20 laud. — Kand Kolding Sgh Febr 21 - Marts 23. Turnus Kom Hosp (II, V og VI) April 23 - Maj 24. Kand St Lucas Stift Juni 24. Kand Righosp Børneafd Maj 25, dermatol Afd Dec 25. Assist Frbg Hosp Labor og epidem Afd Maj 26 - Febr 34. — Prakt Kbh fra 26, Jernbanelæge fra Juli 33.



Gift 23 Juli 31 i Aalborg med Margrethe Larsen, f der 27 Juni 1899. D af Overlærer Jens L. og Johanne Clausen.

Jessen, Jeppe, f 12 Juli 1890 paa Østergaard, Ribe Amt. S af Gaardejer, Folketingsmand Anders J. og Anna Charlotte Schultz. Ansat ved Margarinefabriken Alfa, Vejen 07 - 11. Student 12 (4,76) priv dim. Med Eks V 19 laud. — Aman Febr 19 - Jan 20. Vikar Febr - Marts 20. Rsl Amtssgh Varde April 20 - Maj 21. — Prakt Vojens Juli 21. Jernbanelæge Juli 23. — Assist Seruminst Jan 30 - Aug 32. — Prakt Kolding fra Nov 32. — Dr med 22 Febr 34 (Studier over Gram-negative Kokker).



Gift 30 Jan 20 i Valby med Ellen Kirstine Andersen, f 1 Juli 1890 i Ørsbjerg Leer, Kjerte S. D af Snedkermester Niels A. og Dorthea Jensen.

Jessen, Jes Christian, f 1 Dec 1889 i Kbh. S af Professor, Læge Carl Christian J. og Elise Mathilde Julie Steinhauer. Student 07 (Udm) Metropolitansk. Med Eks S 15 laud. — Kand Aarhus Kom Hosp kir Afd Sept - Dec 15, Bispeb Hosp kir Afd Sept 16 - Aug 17. Turnus Kom Hosp (II og V) Sept 17 - Aug 18. Rsl dansk Ambulance i Paris Sept 18 - Aug 19. Friv Assist og Vikar Kom Hosp Sektionsstue Sept 19 - April 20. Studierejse (Paris, London) Maj - Aug 20. Friv Assist og Vikar Bispeb Hosp Labor Sept 20 - April 21. Assist der Maj 21 - Jan 23. Lærer Sygeplejerskeskolen Bispeb Hosp Okt 22. Assist Kom Hosp kir Poliklin Febr - Okt 23. 2' Reservekirurg Kom Hosp Afd V Nov 23 - Aug 25. 3' Assist Kom Hosp otolog Afd Sept 25 - April 26, 2' Assist der Maj - Sept 26, 1' Assist der Okt 26 - Okt 27,



Rsl der Nov 27 - Okt 31. Otolog Bispeb Hosp og Børnehosp Fuglebakken Sept 33. — Dr med 20 Sept 23 (Histologiske Studier over eksperimentelle Nefriter). Specialistanerk (Oto-laryngologi) 28. — Rsl Hæren Dec 15 - April 24. Sanitetslægeassist Kbh 21. — Prakt (Otolog) Kbh 29.

Gift 19 Maj 22 i Kbh med Edith Odette Christensen, f der 8 Juni 1897. D af Skomagern Niels Peter C. og Jenny Nicoline Poulsen.

Jessen, Jes Haagen, f 15 Dec 1887 paa Frbg. S af Læge Julius Carl Vilhelm J. og Rigmor Helga Wöldike. Student 06 (I) Schneekloths Sk.



Med Eks V 15 haud I. — Assist Kbh Tuberkulosestationer S 15. Turnus Øresunds- og St Josephs Hosp April 15 - Marts 16. Kand Kom Hosp Afd VI April - Juni 16. Konst Assist Kbh Poliklin Nerveafd S 16. Reservekirurg danske Ambulance Paris Aug 16 - Aug 17. Studerede samtidig Neurologi ved la Salpêtrière o a St. Kand St Hans Hosp Sept 17 - Febr 18, 2' Rsl der Maj - Dec 18. Assist Rigshosp Poliklin for Nervesygdt Jan 19 - Marts 22. Kand Alm Hosp Jan - Juni 18, Blegd Hosp Juli - Sept 18, Øresundshosp Tubafd Okt 18 - Jan 19, Rigshosp Øjenafd Febr - Juli 19, Rud Berghs Hosp Aug - Nov 19. Rsl Kom Hosp Afd VI Dec 19 - Sept 22. I Paris (Elektrologi) Aug - Sept 22. Assist

Rigshosp Bade-Massageklin Okt 22 - Juni 23, Klin f Vanføre Juli 22 - Okt 24. Specialistanerk (Neurologi, Psykiatri og Fysioterapi) 25. Studerede Neurokirurgi i Paris 33. — Vikar Nov 24. Prakt Kbh Jan 21, som Neurolog Aarhus fra Jan 25. Neurolog (Overlæge) St Josephs Hosp der. Medl Best f Neurolog Selsk 20 - 22 og 31 - 32. — FM GG 22.

Gift 14 Sept 17 i Ordrup med Jonna Charlotte Pilegaard-Jessen, f 4 Aug 1891 i Aarhus. D af Oberst Andreas C. P. J. og Annette Eleonora Mourier-Petersen.

† **Jessen, Julius Carl Vilhelm**, f 10 Marts 1850 i Maribo. S af Præst



Hans Medor Laurits J. og Egertha Marie Rauch. Student 69 (I) Nykøbing F. Studerede først Filologi. Med Eks S 78 laud. — Aman Terndrup Jan 79 - Maj 81 og konst Distriktslæge der Dec 80 - Dec 81. Kand Kom Hosp Dec 81 - Juni 83. — Prakt paa Frbg Marts 82. Rsl Hæren Febr 84 - Jan 86. Medl Best for Foren for Lægevagtsst 87. Æresmedl af Hustømrrerforeningen 24, af Den broderlige Arbejdsklasses Hjælpeforening 25. — Død i Kbh 5 Nov 28.

Gift 22 Dec 85 paa Frbg med Rigmor Helga Wöldike, f 5 Aug 1863 i Flensborg, † 14 Okt 17 i Kbh. D af Herredsfoged, Kammerjunker Heinrich Chr. Pihl W. og Anna Catharina Hansine, f Wöldike.

Jessen, K a r e n Eva (f Rohleder), f 14 Nov 1897 i Esrom. D af Gaardejer Carl Ludvig Rohleder og Barbara Krogh. Student 17 (I) priv dim. Med Eks S 26 laud. — Kand Filadelfia Juli 26 - April 27, Balders Hosp Maj - Okt 27. Rsl Vejle Sgh kir Afd Nov 27 - Dec 28. — Privat i Mølholm, Vejle fra 29.



Gift 12 April 29 i Helsingør med Ingeniør, Fabrik-ejer Hans V a l d e m a r Jessen, f 6 Juli 1898 i Vejle. S af Fabrikejer Hans J. og Marie Hansen.

† **Jessen, P e d e r** Christian, f 14 April 1865 paa Østergaard ved Kerteminde. S af Forpagter Carsten Ferdinand J. og Johanne Henriette Gølsstorff-Jedrosky. Student 83 (I) Schneekloths Sk. Med Eks V 92 laud. — Læge Udvandrerskib E 92. Kand St Johs Stift Jan - Dec 93, Kom Hosp Jan 94 - Sept 95. — Prakt Bogense Sept 95. Læge Epidemisgh Jan 17. — Død i Bogense 24 Juli 27.



Gift 17 April 95 paa Frbg med A n n a Christine Sofie Larsen, f 5 Nov 1869 i Kbh. D af Købmand Christian L. og Emma Heidemann.

Jessen Pedersen, Hans — se P e d e r s e n, H. Jessen.

Jessing, A l f r e d Frederik Ingvar dt, f 24 Jan 02 i Kolding. Student 20 (7,56) Kolding. Med Eks S 27 laud. — Rsl Dr Alexandrines Hosp Thorshavn Aug 27 - Juli 28. 2' Rsl Fredericia Sgh Sept 28 - Nov 29. Kand Kbh Amtssgh F kir Afd Febr - Aug 30. Turnus Frbg Hosp Sept 30 - Juli 31. 1' Rsl Nyborg Sgh Aug 31 - Okt 33. Kand Rigshosp Fødeafd A Dec 33 - Sept 34. Assist Rigshosp kir Poliklin Okt 34 - April 35, vikar Assist gynækol Poliklin der Jan - Febr 35. Reservekirurg Roskilde Amtssgh Maj 35. Talrige Vikariater.



Gift (b v) 3 Aug 29 i Kbh med R a g n h i l d Anna Thomsen, f der 3 Nov 07.

Joachim Jensen, Aage — se J e n s e n, Aage Joachim.

Johannessen, Arne Jens Andreas, f 2 Marts 1888 i Kbh. S af Vice-skoleinspektør Hans Christian J. og Amalie Severine Thorning. Student



06 (Udm) Metropolitansk. Med Eks V 13 laud. — Kand Diakonissestift Juni - Okt 13, Kbh Amtssgh F Nov 13 - Maj 14. Turnus Rigshosp Juli 14 - Juni 15. Rsl Hæren Aug 14 - Aug 15. Kand Kom Hosp Afd VI Juli 15, Rigshosp Børneafd Aug - Nov 15. Konst 2' Rsl Bispeb Hosp Afd C Dec 15 - Febr 16. Fungerende 2' Rsl Rigshosp Afd B Maj 16, Kand dettes Børneafd Juni - Sept 16, klin Assist der Okt 16 - Sept 18. Assist Hærens bakteriolog Labor Febr 17 - Marts 19. Fung Overlæge Fuglebakkens Børnehosp S 18. Kand Rigshosp dermatol Afd Jan - Marts 19. 2' Rsl Kom Hosp Afd III April 19 - Marts 20. Studierejse (Med Sygd, Pædiatri; Tyskland, Schweiz) Okt - Nov 19. 1' Rsl Rigs-

hosp Børneafd April 20 - Okt 22. Rsl Kbh Amtssgh med Afd Nov 22 - Okt 24. Studierejse (Hospitalsforhold, Sverige) Nov 24. — Prakt Kbh 20. Overlæge Diakonissestift med Afd og Børneafd fra S 25. — Dr med 26 Okt 26 (Kliniske Studier over Urinvejsinfectioner hos Børn). Specialistanerk (Pædiatri) 21, (int Med) 24. — Form Marthahjemmet fra 27. Medl Best Danske Missionsselsk fra 28.

G i f t 28 Sept 19 i Ribe med Anna Koch, f 22 Juli 1896 i Herning. D af Biskop Peter Gabriel K. og Bertha Carstens.

Johannessen, Erik, f 16 Juli 09 i Kbh. S af Overbetjent Christen J. og Ane Marie Boesen. Student 28 (mg) Østersøg Gymn. Med Eks S 35 laud. — Turnus Randers Amtssgh Juli 35.



Johannsen, Erik Wilhelm, f 6 Maj 1892 paa Frbg. S af Prof v Univ Wilhelm Ludvig J. og Elisabeth Kirstine Petersen. Student 10 (5,75) Metro-



politansk. Med Eks S 17 laud. — Rsl Marinehosp Aug 18 - Juni 19, Viborg Amtssgh Sept 19 - Maj 20. Turnus Rigshosp (A og C) Juni 20 - Maj 21. Vikar Aug 20 og Maj 22 - Febr 23. Rsl Marinehosp Juni - Sept 21. Klin Assist Rigshosp Afd C Nov 21 - Okt 22, Assist dettes Røntgenklin Nov 22 - Marts 23. Surnum Kand Kom Hosp Afd VI Dec 28 - Marts 29. — Rsl Søværnet Okt 17 - Aug 19 og Juni - Sept 21, Korpslæge Okt 21, Overlæge (II) Jan 23. Embedslægeeks 28. Med Konsulent for Undervandsbaadsdivision fra 30. — Prakt Kbh Jan 24. Redaktør »Militærlægen« fra 22. — Studierejse (Drägerwerk i Lübeck) 31. Dr med 9 Dec 26 (Studier over menneskelige Isohæmag-

glutiner). — Medl Best Dansk Militærlægeforen fra 27, Komm under Søfartsministeriet til Forberedelse af Dykkerlovgivning 33 - 34. Udg Lægebog for Søfarende (sammen med Dr. Krarup-Nielsen) 30. — R* 30 Sept 32. S V 3^a 22 Maj 35.

Gift 3 Febr 22 i Kbh med Astrid Grove, f der 13 Maj 1895. D af Kammerherre, Kommandør Peter Albert G. og Caroline Louise Frederikke Anette Ewald, adopt Lüders.



***Johannsen**, Iver Outzen, f 18 Nov 1860 i Tinglev, Tønder Amt. S af Gaardejer Jens Lautrup J. og Marie Kjestine Petersen. Student 76 (II) Haderslev. Med Eks (Tyskland) Marts 86. — Marinelæge Kiel April - Nov 86 med Tjeneste ved Lasaret. Assist Prof Neubers Klin Kiel Dec 86 - Jan 87. — Dr med Kiel 86 (Beitrag zur pathologischen Anatomie und Histologie des Magengeschwürs). — Prakt Toftlund fra Febr 87. Sanitetsraad 6 April 12. Dansk jus pract 23 Nov 20.

Gift 4 Okt 87 i Uge, Aabenraa Amt, med Helene Johanne Hansen, f der 14 Marts 1866. D af Gaardejer Lauritz H. og Anna Matzen.

***Johannsson**, Vernhard, f 19 Maj 1880 i Mosfell, Island. S af Domprovst Johann Thorkelsson og Kristin Einarsson. Student 1900 (II) Reykjavik. Studerede Polyteknik. Med Eks V 13 haud I. — Kand St Johs Stift Okt 10 - Dec 11. Rsl Juelsminde Kysthosp Febr - Aug 12. Kand St Johs Stift Maj - Juli 13. Skibslæge Okt 13 - Juli 14. Kand Sundby Hosp Jan - Juni 15. — Prakt Mørkøv fra Okt 15.



Johansen, Anders, f 2 Aug 1857 i Næsborg (Aalborg Amt). S af Gaardejer Johan Christian Petersen og Else Andersdatter Nør. Ved Landvæsen. Student 76 (II) Aalborg. Med Eks S 83 laud. — Rsl Garn Sgh Sept 83 - Aug 84. Kand Kom Hosp Okt 84 - Juli 86, konst Kand der Juli - Aug 88. Kand og klin Assist Fødselsstift Sept 88 - April 90. Vikar. — Prakt Verninge, Fyn, Nov 86 - Juni 88, Rønde Maj 90, Aarhus Juli 03. Stiftsfysikus Aarhus og Randers Amter Juni 03 - Juni 09. Leder af Sundhedsstyrelsens Kontor Juni 09, Kontorchef der Nov 20 - Aug 27, fung i Stillingen til 1 Sept 28, derefter privat. Udg af S. S.s Aarsberetning og »Den civ Medicinallovgivning« 09 - 27 og Redaktør af Sygekassernes Sundhedsblad fra 13. Medl Best Nationalforen til Tub Bekæmp og »Tunghøres Vel«. — R* 21 Okt 07. D M 25 Aug 27.

Gift 13 Juli 93 paa Frbg med Martha Maria Søborg (f Nielsen), f 10 Dec 1866 i Kbh, † 19 Febr 25. D af Overbetjent Niels Chr. N. og Sofie Emilie Caroline Rasmussen, samt tidligere gift med Kunstmaler Knud Søborg.

Johansen, Ane Helene Elisabeth, f 10 Juli 1896 i Kbh. D af Pastor



Svend Kristian J. og Laurine Helene Ibsen. Student 15 (5,39) Karen Kjærs Sk. Med Eks V 25 laud. — Vikar Kand Rigshosp dermatol Afd Maj 25, Skørping Sanat Juni 25. Kand Julemærkesanat Juli 25 - April 26, Kom Hosp Afd VI Maj - Juni 26, Aabenraa Sgh Juli 26 - Juli 27. Assist hos Ørelæge Dr Abild Aug 27 - Febr 28. Turnus Kom Hosp (III og I) Marts 28 - Febr 29. Vikar Marts 29. Kand Børnehosp Fuglebakken April - Sept 29, Øresundshosp med Afd Okt 29 - Jan 30. Embedslægeeks Maj 30. Assist Kbh Sundhedskomm Maj 30 - April 33. Kand Gamles By Okt 30 - Maj 31, Rigshosp Fødeafd B Juni - Sept 31, dermatol Afd der Maj - Aug 33. — Prakt Kbh fra Okt 30. Skolelæge Sept 33.

Johansen, Axel Hecht, f 23 April 1894 i Nysted. S af Læge Johan Peter Georg Raffenberg J. og Alma Henriette Hecht. Student 11 (I) Nykøbing F.



Med Eks V 18 laud. — Kand St Johs Stift April - Juni 18. Rsl Hæren Nov 18 - Febr 19. Kand Øresundshosp med Afd Febr - Okt 19. Underassistent alm patol Inst Nov 19 - Okt 22. Turnus Kom Hosp (III og I) Nov 22 - Okt 23, Kand Afd VI der Nov 23 - Jan 24, 2' Rsl Afd II der April 24 - Marts 26. Kand Rigshosp Børneafd Marts - Aug 26, dermatol Afd der Sept 26 - Jan 27. Studierejse (Medicin; London, Paris) Febr - Marts 27. Assist Bispeb Hosp patol Inst April - Maj 27, 2' Rsl Afd B der Juni 27 - Sept 28, 1' Rsl der Okt 28 - Marts 33. Studierejse (Boston) Jan - Maj 29. Deltog Professorkonkurr intern Med Sept 33. Overlæge Finseninst med Afd fra Maj 34. — Dr med

17 Maj 23 (Classification of the strains belonging to the Typhoid-Paratyphoid group of bacteria).

Gift 20 Marts 19 paa Frbg med Astrid Thora Christiane Nissen, f der 27 Febr 1895. D af Grosserer Edward Peter N. og Thora Sophie Prætorius.

Johansen, Georg Frode, f 29 Jan 06 i Aalborg. S af Bogholder Georg



Frederik Christian J. og Madsine Caroline Madsen. Student 25 (mg) Aalborg. Med Eks S 32 laud. — Vikar Jan - Aug 33. Kand Aalborg Kom Hosp med Afd Sept 33 - Aug 35, 1' Rsl der Okt 35.

Johansen, Johannes Alfred, f 14 Aug 1866 i Bjerregrav ved Randers. S af Lærer Kristian J. og Hanne Marie Christensen. Student 86 (I) Randers. Med Eks V 93 laud. — Vikar. Konst Kand Amtssgh Viborg og Kom Hosp nogle Mdr. — Prakt Menstrup ved Næstved Marts 94, Hellerup fra Nov 22.



Gift 9 Nov 97 i Kbh med Vilhelmine Christensen, f 19 Juli 1860 i Randers, † 13 Febr 29. D af Lærer Jens C. og Johanne Cecilie Jensen.

***Johansen, Johannes Christian**, f 18 Marts 1869 i Javngyde ved Silkeborg. S af Skolelærer Christen J. og Marie Kirstine Christensen. Student 87 (I) Aarhus. Med Eks S 95 haud I. — Prakt Kbh Maj 96. I Udlandet (fysisk Terapi) 95, 04 og 05. Bosat London 15, senere U. S. A.

Gift 30 Nov 98 i Kbh med Charlotte Mathilde Marie Christensen, f 29 Juli 1871 i Frederiksværk. D af Forretningsfører C. Skilt Sept 11.

Johansen, Johannes Hans Peder, f 3 Marts 1873 i Kjelst, Billum S, ved Varde. S af Gaardejer Mads J. og Hansine Marie Hansen. Student 95 (I) Ribe. Med Eks V 02 laud. — Rejste Nov 02 til Santhalistan som Lægemissionær. Studerede tropiske Sygd ved Medical College Hosp Calcutta Juli-Aug 03. Tilbage til Danmark E 03. — Kand Kom Hosp Febr-Okt 06. — Prakt Børkop Okt 03, Vejle Dec 06, Søborg 18, Skern 20, Middelfart Juli 22, atter Vejle 27. Bortrejse paa Grund af Sygd V 32-33. Prakt Kraghave pr Nykøbing F 33, Hørby fra Aug 35.



Gift I: 24 Juni 99 paa Frbg med Ellen Margrethe Hansen, f 22 Marts 1876 i Kbh, † 25 Maj 27 i Vejle. D af Direktør Hans Peter H. og Anna Henriette Agnes

Jensen. — II: 9 Juli 28 i Kbh med Ellen Augusta Brinkmann, f 28 Maj 1886 i Kbh. D af Grosserer Clement August B, og Caroline Mathilda Krøgh.

Johansen, Johannes Valdemar, f 18 Sept 1866 i Kbh. S af Bagermester Daniel Anton J. og Anine Josefine Meisner. Ved Landvæsenet. Student 91 (III) priv dim. Med Eks S 01 haud I. — Vikar. Prakt Sundby, Amager, Nov 01. 2' Assist Kbh Poliklin kir Afd 03-06, samtidig pædiatrisk Uddannelse paa Poliklins Børneafd. Assist St Elisabeths Hosp Nov 05-Dec 19. Studierejse (Berlin; Pædiatri) Okt 13. — Medl Værgeraad 19-22. Nu privat Kbh.



Gift I Nov 01 paa Frbg med Eleonora Franzisca Vilhelmine Hartvig, f 29 Jan 1865 i Kbh. D af Lods Rasmus H. og Petrea Andersen.

† **Johansen, Marie** (f Madelung), f 24 Nov 1882 i Esrom. D af Proprietær Carl Johan Madelung og Birgitte Eleonora Madelung. Student 04 Frederiksborg. Med Eks V 12 laud. — Kand Rigshosp Afd C 12. Friv Assist Kom Hosp Øreafd 13. I Berlin 14. Turnus Balders og Sundby Hosp 14. Kand Rud Berghs Hosp Juli 15, Dr Louises Børnehosp Juli 16. Assist Kbh Poliklin Øreafd April 16. Otol Assist i Udlandet fra 19. Specialistanerk (Otolaryngologi) 26. — Prakt Kbh Nov 27, Søborg April 33. — Død 3 Okt 34.

Gift 27 Dec 31 med Landmand C. Johansen.

Johansson, Børre, f 14 Jan 11 i Kbh. S af Fuldmægtig i Magistraten Julius Johannes J. og Anna Hulda Hauptstein. Student 28 (ug÷) Efterslægtsselsk Sk. Med Eks S 35 laud. — Skibslæge »Danmark« Juli - Aug 35. Rsl Epileptikerhosp Nyborg Sept - Okt 35. Turnus Kom Hosp (I og II) Dec 35.



Johnsen, Christian Levi Vilhelm Nicolai, f 6 Febr 1873 paa Frbg. S af Dampskibsfører Levi Lassen J. og Anna Marie Andersen. Student 91 (I) Helsingør. Med Eks S 98 laud. — Vikar. Rsl Amtssgh Odense April 1900 - Juli 01. Kand Øresundshosp Jan 02 - Juni 03, Blegd Hosp Juni - Aug 04. Rsl Hæren Aug 04 - Juni 06. Læge Kbh Landbefæstn E 06. Assist Kbh Poliklin otol Afd Sept 05 - Dec 09. Assist Fred Hosp otol Klin April 09 - Juni 10. Specialistanerk (Otolaryngologi) 18. — Prakt Kbh fra Okt 03. Assist hos Prof Bremer Jan 07 - Juni 15. Læge Døvstummeinst fra Sept 15.



Gift 3 Sept 03 i Kbh med Fanny Harriet Elise Mørch (f Fries), f der 4 Juni 1872, † 3 April 29. D af Bogholder, Kancelliraad Christian Georg F. og Elisa Frederikke Aurelia Torm, samt tidl gift med Skibsfører Peter Mørch.

Johnsen, Christine Margrethe Marie (f Lund), f 25 Jan 1889 i Herning. D af Fabrikant Johannes Asmus L. og Inger Marie Nielsen. Student 15 (4,50) priv dim. Med Eks V 24 laud. — Prakt Kbh fra Febr 24.

Gift med Læge Richardt Georg Johnsen.

Johnsen, Kristian Henrik, f 3 Dec 1870 i Odense. S af Billedhugger Peter J. og Marie Henriksen. Student 88 (I) Herlufsholm. Med Eks V 95 haud I. — Aman Marts 95 - Juni 96. Vikar. Rsl Amtssgh Næstved Aug 96 - Okt 97. — Prakt Slagelse Nov 97. I Wien (Otologi) E 01. Medl Byraadet 13. Prakt Charlottenlund fra Okt 18.



Gift 8 Nov 98 i Kbh med Marie Stilhoff, f 8 Juni 1872 i Graasten, Slesvig. D af Postmester Frits Christian S. og Hansine Asmussen.

Johnsen, Richardt Georg, f 16 Febr 1898 i Kbh. S af Sagfører Georg J. og Emilie Wilhelmine Marie Grønqvist. Student 15 (4,92) Borgerdydsk p V. Med Eks S 23 laud. — Vikar Aug - Okt 23. Indkaldt Rsl Søværnet Okt 23 - Febr 24. Aman Febr - Okt 24. Surnum Kand Blegd Hosp Okt 24, Kand der Nov 24 - April 25. Turnus Rigshosp (A og C) Marts 26 - Febr 27. Vikar Kand Børnehosp Fuglebakken Maj - Juni 27. Aman Juli 27 - Dec 28. — Prakt Kbh fra Febr 24.



Gift i St Magleby med Læge Christine Margrethe Marie Lund.

Johnsen, Svein, f 12 April 1900 i Slagelse. S af Læge Kristian Henrik J. og Marie Stilhoff. Student 18 (I) Sorø. Med Eks S 26 laud. — Kand Diakonissestift kir Afd Juli 26 - Sept 27, med Afd og Børneafd Dec 27 - Febr 28. Vikar Okt - Nov 27. Kand Kbh Amtssgh G med Afd April - Dec 28. — Prakt Charlottenlund fra Jan 29.



Gift 8 Nov 28 i Kbh med Elsebet Johanne Jantzen, f der 22 Maj 06. D af Overretssagfører Knud Ulrik J. og Bertha Margrethe Christensen.

Johnsen, Valdemar, f 16 Sept 1887 i Hald, Randers Amt. S af Købmand Niels Peder J. og Ane Marie Vinther. Student 06 (I) Randers. Studerede Jura 06 - 08. Med Eks S 16 haud I. — Vikar Juli - Aug 16. Rsl Jysk Fødselsanst Nov 16 - Juli 17. Vikar Aug 17. — Prakt Hundested fra Sept 17. Jernbanelæge Sept 17. Karantænelæge Jan 20.



† **Johnsson, John William Schibbye**, f 22 Aug 1868 i Kbh. S af Partikulier Jøns J. og Alba Charlotte Adolfine Schibbye. Student 86 (I) Hauchs Sk. Med Eks S 93 laud. — Kand St Johs Stift samt dels



Vikar, dels Assist C N Christensens Øjenklin Juli 93 - Febr 95. Vikar. Studerede Oftalmologi i Paris Marts - Aug 96. Rsl Garn Sgh Nov 96 - Juli 97. Kand Oringe og Fred Hosp Aug 97 - Juli 99. Assist Samf for Vanf Jan 99 - 01. — Prakt paa Frbg Aug 99. Rsl Hæren Juni 1900 - Maj 02. Assist Landbohøjskolens zool Labor Sept 1900 - Maj 02. Rsl St Joseph Hosp med Afd A Maj 02 - April 04. Sekretær Kbh Lkf 99 - 03. Medstift »Frit Lægevalg« 03. Medl Best Kbh Lkf 03 - 04. Surnum Kand Fødselsstift Juni 06. — Korr Medl Ligue nation belge de l'éducation physique 07. Medstift Med-hist Museum 07. Amtsform for Kbh i »Danmarks

Folkeminder« 08, Sekretær der 12. Medl Arbejdsudv indenfor Komm til Indsamling af danske Forfs Manuskripter og Breve 10 - 14. Referent 09 og fra 12 Redakt for Danmark ved »Janus«, fast Medarbejder »Dansk Klinik« 09 - 10, U f L 11 og Nord med Arkiv 11 - 15. Medl Soc française d'histoire de la méd 11, Soc Ital di Storia Critica delle Scienze Mediche e Naturali 11. Deutsche Gesellsch f Gesch der Med und der Naturwissench 12 - 20. Medl Best Dansk Folkemuseum 12 - 20. Medstift Soc d'hist de la pharmacie Paris 12, af dansk med-hist Selskab 17, dettes Sekretær 17 - 27. Medl af den paa Lægekongressen London 13 nedsatte Komm til Opr af et internat med-hist Samf, af Soc internat d'histoire de la médecine fra dets Stiftelse 21, af Istituto storico Italiano dell' Arte Sanitaria 21. Korr Medl Wiener med Gesellsch 21, Svenska Läkaresällskapet 22, (af dettes med-hist Sektion 20). Medstift Amerikansk History of Science Society. Medl Wienerbørnekomiténs Forretningsudv 19, derefter Medl Best af Dansk Børneklub Wien 21. Inspektør Den d Læggestands« 8', 9' og 10' Udg. — Død 4 Febr 29. — R* 30 Juni 20. W S M i Jern 21. Ø r K O 10 Aug 22.

Gift 21 April 13 i Wien med **Lina Maria Schuster**, f 9 Febr 1890 i Rattimau, østrigsk Schlesien. D af Ingeniør Hans S. og Karolina Valduga.

Johnstad-Pedersen, Mogens Lauritz, f 20 Juli 1900 i Kbh. S af Re-



visor Niels Lauritz P. og Agnes Bertholine Johnstad. Student 19 (4,62) Vestre Borgerdydsk. Med Eks V 27 laud. — Kand St Josephs Hosp med Afd Febr 26 - Jan 27, kir Afd der Febr - Juli 27. Rsl Holbæk Amtssgh Sæby pr Høng Aug 27 - Juli 28. Vikar Aug 28 - Febr 29. Rsl Kysthosp Juelsminde Marts - Okt 29. Kand Militærhosp kir Afd Nov 29 - April 30. Skibslæge Ø K Maj - Sept 30. Vikar Okt - Dec 30. Kand St Elisabeth Hosp med Afd Jan - Sept 31, Balders Hosp Okt 31 - Sept 32. Rsl Silkeborg Sanat Okt 32. — Ekstraord Turnusbevis Febr 32. Specialistanerk (Lungetuberkulose) 35.

Gift (b v) 29 Okt 32 i Silkeborg med **Maria Pescetini**, f 19 Jan 01 i Rom. D af Kunstmaler Duilio P. og Olga Petersen.

Jonsen, Vigg o, f 18 Sept 01 i Kbh. S af Marinestabsingeniør Rasmus J. og Anne Emilie Emma Kirstine Holtzweiszig. Student 20 (I) Østre Borgerdydsk. Med Eks S 29 haud I. — Kand Sindssygehosp Nykøbing S Sept 29 - Marts 30. Rsl Vejle Sgh kir Afd April 30 - Marts 31, med Afd der April 31 - Marts 33. Ekstraord Turnusbevis. — Prakt Vejle fra Maj 33. Jernbanelæge Okt 33.



Gift 4 Okt 29 i Kbh med Esther Monberg, f 21 Jan 05 i Kbh. D af Arkitekt Emanuel M. og Agnes Bachmann.

† **Jónsson, Sigurdur**, f 22 Juni 1876 i Ørebakke, Island. S af Jón Stefansson og Sigridur Vigfusdottir. Student 98 (I) Reykjavik. Med Eks V 07 haud I. — Kand St Johs Stift April 07 - Juli 09. 2' Rsl Viborg Amtssgh Sept 09 - Jan 10. — Prakt Nørager Marts 10 - Febr 11. Kommunalæge Sandø, Færøerne, Marts 11 - Okt 16. Læge Manø Dec 16. Atter Kommunalæge Sandø Juni 17. Flyttet til Thorshavn S 19. Læge Færø Amts Tubhosp og Kommunalæge Thorshavn Sept 23 - Jan 26. Derefter privat i Kbh. — Død 30 Dec 35.

Gift 27 Aug 07 i Kbh med Christine Elisabeth Holm, f 2 April 1880 i Nexø. D af Stenhugger Jørgen H. og Caroline Amalie Jensen.

Jónsson, Stefán, f 3 Nov 1881 i Hrisakot, Hunavatnssyssel, Island. S af



Gaardejer Jón J. og Helga Pjetursdóttir. Student 04 (I) Reykjavik. Med Eks S 11 laud. — Kand Blegd Hosp Aug - Okt 11. Rsl Kolding Amtssgh Nov 11 - Marts 13. Turnus Kom Hosp (II og V) Juli 13 - Maj 14. Kand Blegd Hosp Juni - Aug 14, Vikar der Sept 14. Assist Frbg Hosp Epidemiafd og Labor Okt 14 - Sept 15. Vikar Assist Kom Hosp kir Poliklin Okt - Dec 15, Prosektor Frbg Hosp April 16 - Marts 17. Desuden 14 - Marts 17 dels friv, dels fast Assist patol-anat Inst og Seruminst. I England Aug - Sept 20. — Lærer ved med Fakultet Reykjavik Jan 17 - Dec 22. Medredakt islandsk Lægeblad 17 - 22. Medl Best Reykjavik Lægeforen. — Vikar Marts - Sept 23. Prakt Taulov fra Okt 23.

Gift 3 Febr 17 i Kbh med Ingeborg Emma Nathalie Rasmussen, f der 6 Nov 1887. D af Værkmester Gottlieb Koch-R. og Petra Gammerath.

Joost, Carl Emil Valdemar, f 28 Maj 1858 i Løvensted, Slesvig. S af



Skolelærer Hans J. og Anne Johanne Andersen. Student 78 (III) Herlufsholm. Huslærer til 80. Konst Kand Blegd Hosp Febr 86 - Juni 87. Med Eks S 90 haud I. — Prakt Vedde ved Sorø Okt 90, Stenlille ved Sorø Okt 94. Sogneraadsmidl 1900 - 08. — Privat Frbg fra Okt 26.

Gift 2 Dec 90 i Kbh med Anna Johanne Martine Petra Rasmussen, f 11 Febr 1866. D af Detailhandler Frederik R. og Maren Kirstine Pedersen.

Josephsen, Gebhardt Jens, f 28 Maj 01 i Kbh. S af Maskinmester



Rasmus Gebhardt J. og Olga Jensen. Student 19 (I) Østersøgades Gymn. Med Eks V 28 laud. — Forsk Hosp-Vikariater Febr - Maj 28. Kand Finseninst Afd A Aug 28 - Jan 29, Afd E der Febr - Sept 29. Rsl Sorø Sgh Okt 29 - Sept 30. Turnus Bispeb Hosp (C og A) Dec 30 - Nov 31. Kand og vikar Rsl Blegd Hosp Dec 31 - Okt 32. Kand Bispeb Hosp Afd C Nov 32 - Okt 33, Rigshosp dermatol Afd Nov 33 - April 34, Dr Louises Børnehosp Maj - Okt 34. Assist Rigshosp gynækol Poliklin Marts 35, Finseninst Lysambulatorium Marts 35. — Prakt Kbh fra Jan 33.

***Juelsholt, Sigurd Finn**, f 14 Maj 03 i Kbh. S af Assistent Carl Juel-Frederiksen og Carolina Theresia Olsson. Student 21 (7,34) Borgerdydsk p Ø. Med Eks V 29 laud. — Kand Filadelfia Juni 29, St Elisabeth Hosp kir Afd Marts 30, Sundby Hosp Sept 30, Kbh Amtssgh G med Afd Marts 31, Rigshosp Nerveafd Maj 32, Sundby Hosp Juni 32, Alm Hosp April 33. Assist Kom Hosp Røntgenklin Marts 34. — Prakt Kbh fra 34.

† **Juhl, Christen Jensen**, f 1859. Med Eks og Dr med (Kiel) 84. Sanitetsraad. — Prakt Nordborg paa Als 87. Dansk jus pract Nov 20. I Amerika Juli 24. Atter Nordborg 26. — Død der 8 April 36.

Junge Pedersen, Johan — se **Pedersen, Johan Junge**.

† **Jungersen, Anders Ludvig**, f 8 Jan 1878 i Kbh. S af Valgmenighedspræst Frederik Olfert J. og Regitze Sophie Zinn. Student 97 (I) Østersøgades Sk. Med Eks V 04 laud I. — Konst Kand Kom Hosp 11 Mdr 03. Vikar. I Edinburgh Sept - Nov 05. Rsl Aalborg Sgh Maj - Okt 06. — Prakt Bælum Dec 06, Thisted Nov 07 - Sept 11. Studerede ved The London School of Tropical Medicine E 11. Læge Dansk Missions Selskabs Hosp i Tirukovilur, South Arcot, Syd-Indien, Dec 13 - 17. I Danmark Sept 18. Vikar Nov 18. Prakt Sandager ved Assens Dec 18 - Sept 21, Vester Sottrup Okt 21. Jernbanelæge Jan 22. — Død 3 Marts 31.

Gift 27 April 07 i Aalborg med Ingeborg Michelsen, f der 30 Maj 1881, † 17 Jan 32. D af Overlærer Nicolay M. og Nanny Henriette Faye.

Jungersen, Knud Fugl, f 5 Aug 02 i Næstved. S af Læge Emil Jørgen



Peter Lund J. og Vinnie Fraser Fugl. Student 20 (I) Herlufsholm. Med Eks S 27 laud. — Rsl Spangsbjerg Sanat Juli - Dec 27. Kand Diakonissestift med Afd og Børneafd Marts - April 28. Rsl Silkeborg Sgh Maj 28 - Jan 29. Assist St Josephs Hosp Odense oto-laryngol Afd Febr - Dec 29. Turnusbevis. Prakt Tornemark pr Sandved Jan 30 - April 34, Jernbanelæge der. Skibslæge »Georg Stage« Juli - Aug 31. — Prakt Charlottenlund fra Maj 34. Assist Bispeb Hosp Badeklin Maj 34. Friv Assist Frbg Poliklin kir Afd Juni - Nov 34 og neurol Afd der Juni 34.

Gift 16 Okt 31 i Valby med Rigmor Elisabeth Friis Hvidberg, f 29 Juli 1899 i Nykøbing M. D af Raadsform, Dommer Carl Emil H. og Elisabeth Friis.

Junker, Niels Christensen Carl, f 31 Okt 1870 i Maltbæk, Ribe Amt. S af Gaardejer Thomas Henriksen J. og Kathrine Marie Pedersen Altona. Student 91 (I) priv dim. Med Eks S 98 laud. — Vikar. Underlæge Sessionen 98 og 99. Kand Sindsygehosp Middelfart Marts - Juni 1900. Rsl Odense Sgh Sept 1900 - Aug 02. — Prakt Odense fra Okt 02. Jernbanelæge April 08.



Gift 16 Okt 03 i Ryslinge med Anne Marie Thomsen, f der 11 Maj 1879. D af Højskolelærer Peter Kjær Nissen T. og Andrea Magdalene Schmidt.

Jurisch, August Christian, f 23 Febr 1881 i Horsens. S af Overværker Ernst August J. og Marie Cathrine Hansen. Student 99 (I) Horsens. Med Eks S 06 laud. — Kand Øresundshosp Juli 06 - Febr 07. Prosect histol Febr 07. Kand Oringe Sindsygehosp Juli - Aug 09. — Univ Guldmed 11 (Om Tungerodens Morfologi og Udviklingen af det adenoide Væv i Tungerod og Tonsiller). Dr med 28 Juni 23 (Studien über die Papillæ vallatæ). I Tyskland 21.

Gift 17 Nov 23 i Kbh med Mathilde Povline Nielsen, f 5 Dec 1879 i Løgstør. D af Muremester Jacob N. og Ane Kristine Povlsen.

Just, Peter Andreas Fenger, f 24 Jan 1868 paa Frbg. S af Grosserer Peter Theodor J. og Elisabeth Christine Fenger. Student 86 (II) Borgerdydsk p Kr. Med Eks S 93 laud. — Kand St Johs Stift Aug 93 - Nov 95. Assist Kbh Poliklin Marts 94 - Maj 97. Kand Diakonissestift Dec 95 - Sept 98, Rsl der Okt 98. — Prakt Kbh Okt 98. Afdelingslæge Frbg Poliklin kir Afd April 05. Studerede Underlivskirurgi Berlin og Paris 98, Upsala 99, 01 og 03, London 05. — Overlæge Diakonissestift fra 1 Nov 08. Studierejser E 09 (Paris, Lausanne og Bern) og E 12 (Nordamerika). Specialistanerk (Kirurgi) 18. — Form D kir Selskab 22 - 24, Kbh Kirurgforen 21. — R* 26 Maj 13. D M 13 Jan 24. K² 28 Nov 35.



Justesen, Peter Theodor, f 22 Jan 1873 i Ringkøbing. S af Branddirektør Heinrich Emil Ferdinand J. og Johanne Kirstine Hansen. Student 92 (I) Nykøbing F. Med Eks S 98 laud. — Konst Kand Blegd Hosp Aug - Okt 98. Vikar. Kand St Johs Stift, Garn Sgh og Blegd Hosp 5 Mdr. Udenlands Dec 99 - Maj 1900. — Prakt Maribo Juni 1900 - Dec 03. Militærlæge hollandsk Indien Jan 04 - 21, prakt der 22 - 26, Plantagelæge 27 - 29. Konst Kommunelæge Thorshavn Marts - Dec 30. Prakt Assentoft Juni 31 - Juni 32, Fanne-rup pr Kolind Juli 32 - Dec 34. Privatiserer.



Gift 18 Maj 01 i Nykøbing F med Marie Holch, f 10 Jan 1878 i Helsingø. D af Borgmester, Landstingsmand Hans Christian H. og Hustru, f Niemann.

Juul, A k s e l Richard, f 9 Maj 06 i Hammel. S af Tamlæge Peder Rasmussen Andersen J. og Agnes Marie Louise Kruse. Student 25 (mg+) Metropolitansk. Med Eks S 32 laud. — Vikar Dec 32. Rsl Holstebro Sgh Jan 33 - Dec 34. Kand St Elisabeth Hosp Specialafd Jan - Marts 35. Turnus Bispeb Hosp Afd B April 35. Kand Militærhosp kir Afd Okt 35.



Gift 12 Maj 34 i Borbjerg med Ingeborg Elisabeth Nielsen, f 27 Dec 09 i Borbjerg. D af Gaardejer Lauge N. og Inge Bundgaard.

Juul, Anders, f 25 April 1886 i Randers. S af Fabrikant Ole Andersen J. og Laura Marie Margrethe Jensen. Student 04 (I) Randers. Med Eks S 11 laud. — Kand Randers Amtssgh Aug 11 - Febr 12. Læge ved Lasarettet i Sabacz, Serbien, Nov 12 - Jan 13. Assist Frbg Hosp Tub Afd Okt 12. Turnus Rigshosp (B og D) Febr 13 - Jan 14. Friv Assist Univ patol-anat Inst Sept 14 - Febr 15. Kand St Lucas Stift Sept 14 - Aug 15, Rsl der Sept 15 - Febr 16. Kand Rigshosp Fødeafd A Juni 16 - Sept 17. Chef den danske Ambulance Paris Nov 17 - Juni 18. Kand Rigshosp dermatol Afd Juli - Sept 18, Assist kir Poliklin der Okt 18. Rsl Amtssgh Aarhus Nov 18 - Marts 21, konst Overlæge Maj 20 - Marts 21. Reservekirurg Odense Amtssgh April 21 - April 22. — Overlæge Amtssgh Holstebro fra April 22 og samtidig ved Tub Hosp. Specialistanerk (Kirurgi og Gynækologi) 23. — Repræs D a d L 17 - 22. Form Ringkøbing Amts Lkf 30 - 33. — S St S 4, Jan 13. F M G G Juni 22.



Gift 12 Marts 19 i Haslev med Inge Kirstine Boserup, f 7 Jan 1891 i Frelslev. D af Læge Otto Christian Haaber B. og Anna Thomine Faaborg.

Juul, Jens, f 26 Aug 1896 i Aale S, Skanderborg Amt. S af Gaardejer Karl J. og Mette Marie Jensen. Student 14 (5,31) priv dim. Med Eks S 21 laud. — Vikar Dec 21 - Marts 22. Rsl Faaborg Sgh April 22 - Marts 24. Turnus Rigshosp (B og D) Maj 24 - April 25, Assist Røntgenklin der Maj - Sept 25. Rsl Aarhus Kom Hosp Røntgenklin og Radiumstat der Okt 25 - Okt 27, Marselisborg Hosp Nov 27 - Marts 28. 1' Assist Kom Hosp Røntgenklin April 28 - Nov 29. Assist Finseninstit kir Afd Dec 29 - Jan 31. Overlæge Radiumstat Kbh fra Febr 31. Privat Røntgenklin fra 29. — Studierejse (Tyskland, Schweiz) Nov - Dec 30, (Stockholm) Maj - Juli 31. — Dr med 9 Sept 29 (Experimental Studies on Roentgen Treatment of Malignant Tumors). Specialistanerk (Radiologi) 29. — Medl Internat radiol Standardiseringskomm fra 33, af Best Nordisk Foren for med Radiologi fra 33.



Gift 26 Juli 22 i Herning med Petrine Lund Knudsen, f 29 Okt 1895 i Gjellerup. D af Gaardejer Ole K. og Hustru Anna Kirstine.

Juul, Jens Laurits Anton Andersen, f 8 Jan 1875 paa Karolinelund Mølle, Skanderborg Amt. S af Møllejer Anders Andersen J. og Micheline Jensen. Student 94 (I) Viborg. Med Eks S 01 laud. — Kand Blegd Hosp Marts - Maj 06, Kom Hosp Afd VI Juni - Aug 06, Afd III Sept 06 - Jan 07, Vestre Hosp Febr - Marts 07, Kom Hosp Afd IV April - Maj 07, Afd V Juni - Sept 07, Øresundshosp med Afd Okt - Dec 07, Sundby Hosp Jan - Juli 08. — Prakt Vorbasse Nov 01 - Maj 03, Hammel Maj 03 - Marts 06, Stubbekøbing Sept 08 - 15. Embedslægeeks S 15. Kredslæge Marselisborg Kreds (Bolig Aarhus) April 15, Amtslæge der fra Juli 29. Lærer Aarhus Kom Hosp Sygeplejerskesk 18. — Medl Best Embedslægeforen 19 - 27, Dansk Røde Kors 20 - 24, Nationalforen til Tub Bekæmp 23, Jysk Foren for Naturvidensk 20, Jysk med Selskab 24 - 28, Universitetssamvirket Aarhus 24.



Gift 28 Maj 09 i Slagelse med **Caja Marie Vilhelmine Morell**, f 31 Okt 1884 i Hammel. D af Kredslæge Alfred Sophus Johannes M. og Agnes Augusta Ditmer.

Juul-Nyholm, Bent, f 6 Okt 1899 i Ryslinge. S af Pastor Knud Hans Peter J.-N. og Bertha Charlotte Sophie Christensen. Student 18 (5,08) Odense. Studerede Theologi 1 Aar. Med Eks V 27 laud. — Vikar Balders Hosp April 27. Surnum Kand Rigshosp Fødeafd B Juni 27. Vikar Balders Hosp Juli 27. Rsl Ringe Sgh Okt 27 - Sept 28. Kand Hjørring Sgh kir Afd Jan - Okt 29. Turnus Rigshosp (B og D) Nov 29 - Okt 30. Aman Nov 30 - Aug 32. — Prakt Vejle fra Jan 33.



Gift 22 Maj 31 i Næstved med **Inge Dietz**, f 17 Febr 08 i Laurberg. D af Godskspeditør Henrik Jens Johannes D. og Ellen Ewaldsen.

Jürgens, Axel, f 3 Marts 1893 i Oslo. S af Rentier Axel Maria J. og Emma Dahl. Student 11 (5,79) Metropolitansk. Med Eks V 19 laud. — Aman Febr - Marts 19. Rsl Frederikshavn Sgh Maj - Juli 19. Konst Sygehuslæge Nexø Nov 19 - Jan 20, Fjerritslev Dec 20. Rsl Næstved Sgh Febr 20 - Aug 21. Turnus Kom Hosp (III og I) Sept 21 - Aug 22. Assist Seruminst Maj 22 - April 25. Rsl Hærens Epidemihosp Maj 22 - Okt 28. Læge Kbh Værgeraad Dec 23 - Jan 34. Lærer Politiskole Dec 27 - Aug 28. — Rsl Hæren Nov 28 - Okt 30, Overlæge Hæren (Forstærkningen) Nov 32, (Linien) Maj 35. — Prakt Kbh fra Juni 22. — Korr Medl Soc médicale Nice April 30. — Medl Sygekasselægernes Organisations Best fra Okt 23, Form Dec 26 - Okt 32. Medredakt Maanedsskr for prakt Lægegern Jan 27. Medl Kbh Lkf Repræsentantskab fra



Nov 26, af Best fra Nov 27, Næstform Dec 30 - Dec 33. Medl af D a d L's Repræsentantskab fra Nov 27. Medl Sygekassevoldgiftsraadet Juli 28 - Juli 33, Kbh med Selsk Best April 34. — Krigsministeriets Deleg ved Kongres (Warshawa) 27, (Madrid) 33. — Po F K 1, Nov 27.

Gift I: 20 i Kbh med Ingeborg Grønlund-Rasmussen, f i Odense, † 26. D af kgl Vejer og Maaler Marius R. og Anna Dorothea Grønlund. — II: 29 i Kbh med Asta Linda Wiese, f i Nørresundby. D af Sagfører Fritz W. og Linda Hintz. Skilt. — III: 35 i Kbh med Elisabeth Christine Holtermann (f Jönsson Winther), f i Hålsingborg. D af Direktør, Grosserer Otto Jönsson og Christine Winther.

† **Jürgensen**, Christian, f 27 Juni 1846 i Aabenraa. S af Toldkontrollør Jakob J. og Agnes Augusta Friederike Walter. Student 65 (II) v West Inst. Med Eks V 73 haud I. — Kand Kom Hosp Sept 73 - Nov 75. Studierejse Dec 75 - Juni 76 og gentagne Gange senere. — Accessit for Prisopgave 71 (Fosterets Stillings og Lejeforhold under Svangerskabet). Dr med 14 Sept 89 (Om Mavefunktionsundersøgelse og Saltsyremangel ved Mavesygdomme). Specialistanerk (Mave- og Tarmsygdom) 18. — Udenlands April - Maj 90 for med offentl Understøttelse at studere Brødbagning. Privatklin 89. Afholdt statsstøttet Kogekursus for Læger og medic Studenter 05 - 25, lignende i Hamburg 12, Kiel 13, Stockholm 16, Upsala 18. Privatdocent. Udgivet Haandbøger i diætetisk Madlavning. Delegeret og Ærespræsident ved Kongres for Næringsmiddelkemi, Wien 91. Korr Medl af Soc de Thérapeutique 92. — Død 9 Marts 27. — S N 3, 97. Tit Prof 27 Aug 03. Fr O J P Jan 10. R* 14 Maj 17.



Gift 16 Juli 81 i Kbh med Harriet Mary Valborg Beckwith-Lohmeyer, f der 10 Maj 1848, † 13 Aug 35. D af Civilingeniør, Revisor Charles William B.-L. og Rektor Amalie Johanne Stahl.

Jøker, Anna Marie Nissen, f 28 Sept 1893 paa Hvilestedgaard (Vejle Amt). D af Gaard- og Fiskeriejer Hans Peter Smidt Nissen og Jørgine Kirstine Jensen. Student 15 (4,25) priv dim. Med Eks S 23 haud I. — Kand Oringe Sindssygehosp Aug 23 - Maj 24. Vikar Kand Bispeb Hosp Juni 24. Forsk Vikariater og Studierejse Schweiz til Marts 26. Turnus Aarhus Kom Hosp Marts 26 - Febr 27. Vikar Tubafd der. — Prakt Aarhus fra April 27.



Jørgensen, Aage Valdemar Carl, f 1 April 1888 i Nyborg. S af Sparekassebestyrer Jens Carl J. og Else Marie Andersen. Student 06 (I) Odense.



Med Eks S 14 haud I. — Vikar Juli - Nov 14. Kand Bispeb Hosp Afd B Dec 14 - Juli 15. Rsl Hæren Sept 15 - Jan 17. Kand Øresundshosp med Afd Febr - Marts 17; klin Assister April - Sept 17. Turnus Frbg Hosp Sept 17 - Aug 18. Rsl dette Hosp Nerveafd Okt 18 - Marts 21, Alm Hosp April 21. Afdelingslæge Frbg Poliklin neurol Afd Maj 20 - Okt 25. 2' Rsl Sindssygehosp Middelfart Nov 25. Prakt Nerveafld Kbh fra Dec 26. Overlæge Dr med Brünniches Klin Hornbæk Maj 33 - 35. — Specialistanerk (Neurologi) Jan 25, (Psykiatri) Sept 29. Udg en Række Bøger af psykologisk og etologisk Indhold. — Repræsent i D a d Lgf Nov 21 - Okt 24.

Gift I: 21 April 21 i Kbh med Clara Lindberg Lund, † 16 Jan 23.
— II: 21 Sept 26 med Asta Christensen. Æ opl 8 Marts 29.

Jørgensen, Arnold, f 9 Febr 1898 i Hjertebjerg, Elmelunde S, Præstø



Amt. S af Købmand Jens Peter J. og Signe Hansen. Student 15 (5,33) priv dim. Med Eks S 22 laud. — Prakt Menstrup fra Nov 22.

Gift 21 Okt 22 i Kbh med Jenny Ingeborg Louise Nordsted, f der 7 Sept 1898. D af Arkivar Emil Julius N. og Hustru Anne Marie.

† **Jørgensen, Axel**, f 27 Febr 1870 i Aarhus. S af Tømmerhandler Harald Jens Andreas J. og Franciska Helene Blegvad. Student 89 (I) Aarhus.



Med Eks V 96 laud. — Aman og Rsl Ringkøbing Amtssgh. Rsl Garn Sgh Nov 97; Assister dettes bakteriolog Labor April 98, Univ bakteriolog Labor April 1900 - April 01. Kand Kom Hosp Sept 01 - Juni 03. Assister Seruminst 02 - 04, Prosektor Kom Hosp Juli 04 - Nov 07. Forstander Hærens bakt Labor April 05 - Nov 20. Rsl Kom Hosp Afd III Nov 07 - Nov 11. Prosektor Øresundshosp Nov 13 - Nov 16. Klin Assister der April 14 - April 15. — Dr med 31 Maj 04 (Om Svingninger i Blodets agglutinerende Evne ved Febris typhoidea). Studierejse (Bakteriologi, Stofskiftesygd) F 05 (Wien, Berlin); 06 og 09 (Tyskland, Schweiz, Frankrig). Specialistanerk (Intern Medicin, Fordøjelses- og Stofskiftesygd) 18. — Prakt Kbh Nov 99. Overlæge Tubstat for Kbh og Frbg Nov 11 - Jan 14. Kredslæge Kbh Sept 12 - Nov 20. Læge

Kurskolen for tub Børn 15. Censor (patolog Anat) med Eks 16. Overlæge Kbh Amtssgh F (med og epid Afd) Nov 20. Kbh Amtssgh G med Afd Jan 27. — Død 13 Jan 35. — R* 2 Febr 19.

Gift I: 7 Maj 1900 i Kbh med Ingeborg Kampmann, f der 8 Sept 1885. D af Grosserer Conrad K. og Antoinette Richter. Skilt 06. — II: 4 Marts 10 i Søllerød med Josepha Gustava Unmack (f Hansen), f 15 Maj 1877 i Kbh. D af Handelsrejsende Jens Christian H. og Laura Louise Eleonora Hansen, samt Enke efter Arkitekt Sigurd Unmack.

† **Jørgensen, Carl Louis**, f 6 Okt 1872 paa Frbg. S af Tømremester



Jakob Laurentius J. og Christine Marie Tranberg. Student 90 (I) priv dim. Med Eks S 97 laud. — Vikar. Underlæge Søværnet og Sessionen 98. Rsl Amtssgh Hjørring Jan 99 - Dec 1900. — Prakt Dybvad St Jan 01, Vraa Aug 02. Jernbanelæge 09. Form Sundhedskomm 16 - 24. — Form Hjørring Amts Lægekredsfören Jan 08 - Nov 26 og Jan 30 - Dec 31, dens Æresmedl Nov 31. — Død 14 Jan 35.

Gift I Sept 03 i Vraa med Katty Marie Kirstine Hansted, f 16 April 1883 i Malt Præstegaard ved Vejen. D af Provst Rasmus Schandorff H. og Katty Johanne Lass.

† **Jørgensen, Einar Arthur Erland**, f 2 Sept 1883 i Kbh. S af Rentier Hans J. og Karen Hansen. Student 02 (II) priv dim. Med Eks V 12 haud I. — Vikar. Skibslæge. Kand Holbæk Sgh Maj - Okt 14. Turnus Kom Hosp (III og I) Jan 15. — Prakt Ø Tørslev Marts 16, Vivild ved Allingaabro Okt 17. — Død 30 Sept 34.

Gift 28 Maj 14 i Kbh med Marie Elisabeth Larsen, f 16 Jan 1879 i Horslunde. D af Tømremester Lars L. og Ane Marie Larsen.

***Jørgensen, Ejnar Bjerre**, f 26 Nov 06 i Thisted. S af Repræsent Niels Pedersen J. og Ane Johanne Bach. Student 25 (7,27) Aalborg. Med Eks S 33 laud. — Vikar Distriktslæge Egedesminde Aug 34.

Jørgensen, Frits Emil Thorvald, f 20 Okt 1863 i Roskilde. S af Købm



Hans Chr. J. og Adelaide Svendsen. Student 82 (II) Roskilde. Med Eks S 89 laud. — Vikar Frbg Hosp E 89. Kand Sindssygehosp Middelfart Nov 89 - Febr 90. Kand Fødselsstift April - Aug 90, Vestre, Blegd og Kom Hosp Sept 90 - Juni 92. Distriktslæge Julianehaab, Grønland, 92 - 97. Vikar S 97. — Prakt Roskilde Okt 97. Medl af Sundhedskomm 08 - 24. Privat Frbg fra Nov 32.

Gift 28 Maj 92 i Kbh med Anna Margrethe van Deurs, f der 6 Febr 1864. D af Søminemester Lauritz van D. og Caroline Frandsen.

Jørgensen, Gerda Marie From (f. Frøhse), f. 23 Dec 1893 i Kbh. D af Prokurist Johannes Gustav Adolph F. og Hedvig Lindquist. Student 12 (5,68) Karen Kjærs Sk. Med Eks S 19 laud. — Privat til Aug 25. Assist Prof Gammeltoft Aug 25 - April 27. Vikar Kand Rigshosp Fødeafd A Maj 27. Kand Diakonissestift med Afd Juni - Nov 27. Turnus Bispeb Hosp (C og A) Dec 27 - Nov 28, Kand Afd B der Jan - Maj 29, Rigshosp Børneafd Juli - Dec 29, Blegd Hosp Jan - Sept 30, Finseninst Afd E og F Okt - Dec 30, Rigshosp dermatol Afd Jan - Juni 31, Gamles By Juli 31 - Maj 32, Finseninst dermatol Afd Juni - Dec 32. — Prakt Kbh fra Nov 29. — Sekretær Dansk Afd kvindelige Lægers internat Foren fra 32. Medl Best »Kvindelige Akademikere« fra 34.



Gift 22 Maj 20 i Kbh med Sekretær Valdemar Johan From Jørgensen, f. 23 Sept 1894 i Odder. S af Johan F. J. og Anna Eriksen.

Jørgensen, Gunnar Friis, f. 4 Febr 07 i Odense. S af Husejer Jens Jørgen Marius J. og Marie Larsen. Student 24 (mg+) Sundby Gymn. Med Eks V 32 laud. — Vikar Odense Amtssgh med Afd Marts 32, kir Afd der April 32, Kand kir Afd der Juni 32 - Maj 33. Rsl Usserød Sgh Juni 33. Kand Frbg Hosp Afd F Febr 36.



Jørgensen, Gustav Eiler, f. 2 Maj 1878 i Kbh. S af Bogholder Albert Sofus J. og Johanne Henriette Elisabeth Jessen. Student 96 (II) Borgerdydsk i Kbh. Med Eks V 05 laud. — Rsl Esbjerg Sgh April 05 - Juni 06. Kand Øresundshosp Okt 06 - April 07, Aarhus Sindssygehosp Sept - Nov 07, Fred Hosp Dec 07 - Dec 08, Dr Louises Børnehosp Juni - Aug 09 og Okt 09 - Aug 10. Assist Rigshosp Poliklin for Børnesygd Sept 10 - April 11. 1' Rsl Risghosp Børneafd Maj 11 - Aug 13. Assist Bispeb Hosp patolog Inst Sept 13 - Jan 23. Assist Retsmed Inst April 16 - Marts 21. Assist 1' Sanitetslæge Kbh Febr 21 - Jan 24. — Dr med 17 Juni 15 (Undersøgelser over de ved Strofantininjektion experimentelt fremkaldte kortvarige Svingninger i Leucocyttallet). Specialistanerk (Pædiatri) 18. — Gentagne Vikariater. Prakt Hellerup Dec 08 - Maj 11, Kbh (Pædiatri) fra Nov 13. Skolelæge Aug 19. Læge komm Børnetilsyn Jan - Dec 24. 1' Sanitetslæge Nov 24. Skole-Overlæge fra April 25. — Form Børnelægernes Organisation Maj 18 - Maj 21. Medl Best Foren til Skolehygiejnens Fremme Jan 24 - Jan 35, den anthropolog Komité Nov 23.



Gift 3 Okt 08 i Kbh med Lily Hawkins Thomsen, f. 28 Maj 1884 i Chicago. D af Fabrikant Julius Th. og Mary Lily Eliza Bertelsen.

Jørgensen, H a k o n Ejsing, f 25 April 04 i Aarhus. S af Forretningsfører Chr. J. og Agathe Marie Lund. Student 23 (mg+) Aarhus. Med Eks S 30 laud. — Kand Sindssygehosp Vedsted Juli - Okt 30. Rsl Silkeborg Sgh Dec 30 - April 32. Assist Invalidenævnet Sønderborg Maj - Juli 32. Forsk Vikariater Aug - Nov 32. — Prakt Horsens fra Nov 32.



Gift 25 Juli 31 i Aarhus med D a g n y Eriksen, f 14 Okt 05 i Kbh. D af Skrædermester Erik E. og Johanne Sofie Nielsen.

Jørgensen, H a l f d a n Albert Frederik, f 25 Juni 1899 i Kbh. S af Vagtmester ved Kom Hosp Halfdan Laurits J. og Johanne Frederikke Hansen. Student 16 (4,39) Borgerdydsk i Kbh. Med Eks V 25 laud. — Vikar Færøerne Marts - Sept 25. Vikar Statshosp Sønderborg med og kir Afd Okt 25 - Jan 26, Kand der Febr - Nov 26. — Prakt Felsted fra Dec 26. Konst Rsl Hæren Dec 34, Rsl Aug 35.



Gift 27 Jan 26 paa Frbg med Annemarie Gjedde, f der 8 Sept 05. D af Ligningssekretær Christian G. og Charlotte Jessien.

***Jørgensen, H a n s** Peter, f 17 April 1872 paa Villestrup, Arden Sogn. S af Proprietær Hans Henning J. og Christiane Laurine Iversen. Student 89 (I) Randers. Med Eks V 96 laud. — Uddannede sig som Tandlæge Febr 96 - Febr 97. — Prakt i Sundbyerne Febr 96, Højrup St Febr 97, Brobyværk fra Okt 99.

Gift 9 Nov 96 i Øster Hæsinge med Ane Kathrine Sørensen Aalund, f der 19 April 1869. D af Gaardejer Søren Jørgensen Aa. og Birthe Kirstine Sørensen.

Jørgensen, H a n s Victor, f 25 Dec 02 i Aarhus. S af Lagerforvalter Jens Peter J. og Ane Andersen. Student 22 (mg) Aarhus Med Eks S 30 laud. — Vikar Aug 30. Kand Aarhus Kom Hosp kir Afd Okt 30 - Marts 31. Rsl Holstebro Sgh April 31 - Febr 35. — Prakt Ulfborg fra Marts 35.



Gift 5 Juli 31 i Maarslet med I r m a Elisabeth Bentzen, f 5 Nov 04 i Tolne. D af Provst Jacob Frederik B. og Thora Marie Johanne Sørine Nicoline Hingelberg.

Jørgensen, Hjørdis Anna, f 6 Jan 04 i Kbh. D af Direktør i Pensionsforsikringsanst, Dr phil Niels Rasmus J. og Alma Thunbo. Student 22 (mg→) Rungsted. Med Eks V 30 laud. — Forsk Hospitalsvikariatet Febr - Nov 30. Vinterlæge Manø Dec 30 - Febr 31. Extraord Turnus Sundby Hosp kir Afd Marts - Aug 31. Studierejse (Wien) Sept 31. Kand St Josephs Hosp med Afd Nov 31 - April 32. Vikar Kom Hosp Afd I Maj 32. Kand Kbh Amtssgh G kir Afd Juni 32 - Aug 33. Studierejse (Wien, Gynækologi) Sept - Okt 33. Kand Rigshosp Fødeafd A Febr - Juli 34. Vikar Assist Rigshosp kir Poliklin Aug - Okt 34, Sundby Hosp kir Poliklin Nov 34 - Jan 35. Assist Rigshosp kir Poliklin April 35.



Jørgensen, Ingrid Elvira Irene, f 30 Maj 03 i Kbh. D af Togfører, Husejer Peter Bernhard J. og Camilie Sørensen. — Student 23 (5,59) priv dim. Med Eks S 33 laud I. — Rsl Krabbesholm Sanat Aug 33 - Jan 35. Vikar Rsl Gigtsanat Skelskør Marts - Maj 35. — Prakt Faxte fra Juni 35.

Jørgensen, Jens Christian, f 10 Dec 1867 i Helsingør. S af Stabslæge Jørgen Peter J. og Frederikke Vilhelmine Emilie Holm. Student 87 (I) Herlufsholm. Med Eks S 94 laud. — Konst Kand Kom Hosp, Fred Hosp og Dr Louises Børnehosp 94 - 95. Rsl Amtssgh Vejle Juli 95 - Maj 96. Kand Frbg Hosp og Assist Prof Howitz Aug 96 - Juli 98, Sindssygehosp Vordingborg Aug - Okt 98, Fred Hosp Nov 98 - Juni 1900. 2' Rsl Aarhus Sindssygehosp Jan - Dec 01. — Prakt i Sundbyerne, Amager, Juni - Dec 1900, i Helsingør Jan 02. Rsl Hæren Jan 02. Korpslæge 23 April 03. Overlæge 1 April 08. Chef for Garn Sgh Helsingør Jan 09. Jernbanelæge Jan 11. Stabslæge 6 Maj 20. Forflyttet til Kbh, Stabschef Hærens Lægekorps Juli 21, Chef Militærhosp og Sanitetsdepotet Okt 29. Afsked 31 Dec 32. — Medl af Komm vedr den milit Sundhedspleje 18 og af Komm vedr det værnepligtige Mandskabs Tjenstedygtighed 23. — R* 23 Jan 18. M T f d Krfh 30 Sept 19. F M R 2, 14 April 21. DM 18 April 25. S V 2² 18 Febr 26. K² 2 Nov 32.



Jørgensen, Jens Christian, f 14 Marts 1878 i Bindslev ved Sindal. S af Gaardejer Lauritz J. og Petrine Johansen. Student 97 (I) Østersøgades Sk. Med Eks V 05 laud. — Vikar Marts - April 05. Konst Kand Kom Hosp Afd IV Maj 05. Vikar Juni - Juli og Okt 05. Rsl Hjørring Sgh Nov 05 - Okt 06. — Prakt Sandager Dec 06 - Jan 11, derefter Assens. — Medl Assens Kommunes Hjælpekasse 13 - 23 (7 Aar Form), af Værgeraadet 25 - 33. Form Sønderjydske Foren for Assens og Omegn 19 - 33. — M f D R 19 Nov 03.



Gift 14 Dec 06 i Assens med Maren Johanne Christine Hansen, f 12 Sept 1875 i Kolding. D af Pakmester Peter H. og Christiane Johansen.

† **Jørgensen, Johanne Cathrine** (f Sørensen), f 11 Sept 1866 i Balle (Randers Amt). D af Købm Jens Peter Sørensen og Mary Gjedde Søltoft. Ved Kbhs Telefonselskab 85 - 89. Student 90 (I) priv dim. Med Eks V 98 haud I. — Kand Sindsygehosp Aarhus Maj - Sept 1900. — Prakt Gedser Okt 1900 - Maj 04, Vanløse Juni 04, Gedser 13. Privat der April 17. Sogneraadsmidl 17 - 21. — Død 8 Okt 34.



Gift 24 Juli 94 i Munkebo ved Kerteminde med Marineløjtnant, Dampskibsfører Hans Christian Jørgensen, f der 18 Marts 1862, † paa Havet 26 Sept 12. S af Tømrermester Hans J. og Karen Marie Christensen.

Jørgensen, Johannes August, f 30 Maj 1898 i Nakskov. S af Købmand Theodor Carl Christian Jørgensen og Edele Dorthea Magdalene Meyer. Student 16 (4,92) Herlufsholm. Med Eks V 25 laud. — Kand St Lucas Stift Maj - Juli 25. Vikar Aug - Okt 25. Kand Kbh Amtssgh F med Afd Nov 25 - Dec 26, Kbh Amtssgh G med Afd Jan - April 27, Kbh Amtssgh F kir Afd Maj 27 - Marts 28. Turnus Kom Hosp (II og I) April 28 - Marts 29, Kand Afd VI der April - Juni 29. Vikar Juli 29. Kand Finseninst dermatol Afd Aug 29 - Jan 30. Embedslægeeks 30. — Prakt Korsør fra Juni 30, Jernbanelæge Jan 31, Karantænelæge Dec 31. Medl Sundheds- og Epidemikomm April 33.



Gift 2 April 25 i Nakskov med Sigrid Gerda Friis, f 2 April 1898 i Skelskør. D af Læge Christian Frederik F. og Karen Marie Amalie Fuglede.

Jørgensen, Johannes Frank, f 8 April 11 i Kbh. S af Maskinmester Hans Frank J. og Ella Anita Hansen. Student 28 (6,13) priv dim. Kand Kellerske Aandssvageanst Jan - Juli 33. Med Eks S 35 laud. — Vikar. Turnus Roskilde Amtssgh Sept 35 - Aug 36.



Gift 2 Nov 35 med Elna S. Mortensen, f 1 Okt 11. D af Maskinmester J. G. M.

Jørgensen, Johannes Vesterdal, f 1 Juni 01 i Odense. S af Lærer Jørgen Sørensen J. og Ingeborg Gerdrude Margrethe Vesterdal. Student 19 (5,18) Odense. Med Eks V 27 laud. — Kand Krabbesholm Sanat Febr 27, Odense Sgh Afd A Aug 27, Aalborg Kom Hosp med Afd Juni 28. Vikar Okt - Nov 29. Læge Manø Dec 29. Turnus Kom Hosp (III og V) Marts 30. Klin Assist Bispeb Hosp Afd A Jan 31, 2' Assist patol Inst der April 32, 1' Assist der Juni 32. — Specialistanerk (Patol Anat og Vævs-mikr) 36.

***Jørgensen, Jørgen** Wendelboe, f 9 April 06 i Flensborg. S af Kontorist Ernst Eigel W. J. og Stina Schmidt. Student 23 (6,21) Efterslægtsselsk Sk. Med Eks S 30 laud. — Kand Aarhus Sindssygehosp Febr 31. Rsl Sønderborg Amtssgh Okt 31, St Elisabeths Hosp Næstved Maj 33. Kand Kom Hosp psykiatrisk Afd Nov 33, Balders Hosp April 34, Rigshosp psykiatrisk Afd Juli 34. Vikar. Kand Alm Hosp Jan 36.



Jørgensen, Kaj Børge, f 12 Okt 07 i Køge. S af Barbermester Wilhelm J. og Wilhelmine Nielsen. Student 26 (mg) Birkerød. Med Eks V 34 laud. — Vikar Statshosp Sønderborg gynækolog og radiolog Afd Juni-Aug 34, Amtssgh der epidem Afd Sept-Okt 34, Statshosp der kir Afd Nov 34-Febr 35. Vikar Kand Statshosp Sønderborg gynækolog og radiolog Afd Febr-April 35, Kand der Maj 35. Forskellige Vikariater.



Jørgensen, Kaj Rasmus Oscar, f 14 Marts 1900 i Kbh. S af Overingeniør Nikolaj Henrik J. og Alfrida Hansigne Georgine Szybrowsky. Student 19 (I) Schneekloths Sk. Med Eks V 28 laud. — Vikar April-Maj 28. Rsl Skanderborg Sgh Maj 28-Maj 29, Hillerød Sgh Juni 29-Aug 30. Forsk Vikariater Sept 30-Jan 31. Turnus Kom Hosp (II og I) Febr 31-Jan 32. Forsk Vikariater Febr-Juni 32. — Prakt Bagsværd fra Sept 32.

Gift 20 Sept 32 i Hillerød med Minna Petersen, f 18 Juni 07 i Hillerød. D af Malermester Jens Peter P. og Christiane Mathilde Larsen.



Jørgensen, K e t t y, f 24 Jan 01 i Vejle. Plejedatter af Husejer Lars Pedersen og Kirstine Rasmussen Fogh. Ved Landvæsen. Student 23 (6,03) priv dim. Kontorarbejde. Med Eks V 33 haud I. — Kand Krabbesholm Sanat April-Juli 33. Vikar Frbg Hosp Afd A Aug 33, Kbh Amtssgh G kir Afd Sept-Okt 33. Surnum Kand Rigshosp Fødeafd B Nov-Dec 33. Vikar Jan 34. Kand Vedsted Sindssygehosp Febr-April 34. Vikar Aalborg Kom Hosp Maj-Sept 34. Vikar Okt 34-Febr 35. Rsl Amtssgh Faxe April 35. Kand St Hans Hosp Dec 35. Vikar Færøerne Jan 36.

Jørgensen, Morten Arnold, f 13 Juli 04 i Stenløse. S af Snedkermester Jens Peter J. og Karen Boline Mortensen. Student 22 (I) Vestre Borgerdydsk. Med Eks V 30 laud. — Assist Frbg Hosp Tubafd Maj 25 - Maj 26. Vikar Finseninst Øreafd Febr - April 30, Sønderborg Statshosp kir Afd Juni - Aug 30. Rsl Esbjerg kom Sgh Sept 30 - Aug 32. Turnus Kom Hosp (III og V) Okt 32 - Sept 33. Vikar Rigshosp Røntgenafd Okt 33, friv Kand Finseninst Øreafd Nov 33 - Maj 34. Vikar der Maj - Aug 34. Skibslæge D F D S Sept - Okt 34. Friv Assist Finseninst Øreafd Nov 34 - Marts 35, 3' Assist der April - Aug 35, 2' Assist der Sept 35. — Prakt Kbh fra Okt 32.

Gift 29 Okt 30 i Ølstykke med Ellen Munk Thygesen, f 3 Juni 04 i Ubby. D af Proprietær Thyge T. og Mathilde Jørgensen.



Jørgensen, Niels Andreas, f 14 Aug 1885 i Tingsted (Falster). S af Dyrlæge Jørgen J. og Maren Kirstine Nielsen. Student 04 (I) Nykøbing F. Med Eks V 13 laud. — Rsl Varde Sgh April 13 - Marts 14, Hjørring Sgh April - Juli 14. Indkaldt Rsl Hæren Aug 14 - Aug 15. Rsl Vejle Sgh Sept 15 - Febr 18. Atter Rsl Hæren Marts - Maj 18. — Prakt Bramminge fra Juni 18.

Gift 16 Dec 16 i Vejle med Martha Sørensen, f 15 Juli 1885 i Aarhus. D af Hotelejer Jens S. og Kirsten Petersen.



Jørgensen, Palle, f 23 Nov 03 i Odense. S af Lærer Jørgen Sørensen J. og Ingeborg Gerdrude Margrethe Vesterdal. Student 21 (I) Odense. Med Eks S 30 laud. — Vikar Kom Hosp Afd III Juli 30. Vikar Aug 30. Kand Faaborg Sgh Okt 30 - Aug 31, Odense Sgh Afd A Sept 31 - Okt 32. Rsl Hæren Sept 31, Rsl Faaborg Sgh Nov 32 - Jan 35. — Prakt Odense fra Marts 35. Jernbanelæge Juli 35.

Gift 12 Okt 28 i Præstø med Else Hasselbalch-Larsen, f 6 Juli 04 i Præstø. D af Købmand Thorvald A. L. og Larsigne Hasselbalch.



Jørgensen, Peter Emil, f 27 Maj 1889 i Kbh. S af Grosserer Jens Christian J. og Benedicta Andersson. Student 09 (I) Borgerdydsk p Ø. Ved Handel. Vikar Rsl Juelsminde Kysthosp Jan - Febr 15, Svendborg Sgh Jan - Febr 16. Med Eks S 16 laud. — Rsl Hæren og Vikar Kom Hosp Juli 16 - Juni 17. Rsl Assens Sgh Juli 17 - Juni 18, Næstved Sgh Okt 18. Friv Assist Kbh Poliklin Juli - Aug 18. — Prakt Svendborg fra April 19. Læge Arbejds- og Forsørgelsesanst April 25. Politilæge Jan 27, Læge Alderdomshjem og Sygeafd der April 32.



Gift 5 Maj 19 i Kbh med Ellen Marie Johanne Jensen, f der 14 Marts 1893. D af Tømrermester S. P. J. og Claudine Schoubye.

Jørgensen, Poul, f 15 Juni 06 i Kbh. S af Postkontrollør Hans Peter J. og Mette Jørgensen. Student 24 (542) priv dim. Vikar Rigshosp (A og C) 3 Mdr 30. Med Eks S 31 haud I. — Vikar Juli 31 og Okt - Nov 31. Vikar Silkeborg Sgh Dec 31 - Jan 32. Aman Febr - Marts 32. Rsl Silkeborg Sgh April 32 - Febr 34. Extraord Turnusbevis. Assist Finsinst Røntgenafd Marts 34. Sundby Hosp Røntgenafd Jan 35. — Prakt Kbh fra Maj 34.



Gift (b v) 27 Jan 33 i Kbh med Inge Karin Buemann, f 22 Aug 06 paa Frbg. D af cand jur Hans B. og Edith Groth.

Jørgensen, Stefan, f 21 Febr 1887 i Kbh. S af Vinhandler Peter Christian J. og Marie Elisabeth Ingemann. Student 05 (I) Schneekloths Sk. Studerede Teologi. Med Eks S 13 laud. — Kand St Johs Stift Sept 13 - Juli 14. Indkaldt Rsl Hæren Aug 14 - Febr 15. Kand St Lucas Stift Febr 15 - Jan 16. Kand Kom Hosp Afd IV Febr - April 16. Turnus Rigshosp (B og D) Maj 16 - April 17. Assist farmakol Inst Maj 17 - April 18. Kand Rigshosp Børneafd Maj - Okt 18, Kom Hosp Afd VI Dec 18 - Febr 19, Blegd Hosp Marts - Maj 19, Rigshosp Børneafd (Vikar) Juni - Aug 19, Dr Louises Børnehosp Sept - Dec 19. Assist Kbh Poliklin otolog Afd Jan - Juni 20. 2' Rsl Kom HoSp Afd II Jan 20 - Juli 21, 1' Rsl der Aug 21 - Marts 24. Assist hos Prosektor Kom Hosp April 24 - Marts 25. Rsl Hæren Jan 25 - Marts 27. — Prakt Kbh Juli 24 - Aug 27,



Gentofte fra Aug 27. Jernbanelæge Jan 28. Læge Samv Menighedsplejers Sygehjem Jan 28, Børnehj »Sunem« Jan 28. Kommunalæge og Læge ved Alderdomshj »Solhjem« Marts 28. — Lærer (Sundhedslære) Navigationsssk fra April 23. — Studierejser: (Frankfurt a M, alm Patologi, og Paris, Blodsygd) 23, (Wien og Bielsko) 28. — Specialistanerk (Int Med, særl Sukkersyge) 23. Udgivet en Del Arb om Sukkersyge og pernicios Anæmi.

Gift 7 Aug 13 i Gentofte med I d a Luigia Francesca Hajek, f 20 Dec 1882 i Lavis i Tyrol. D af Stadtkämmerer Francesco Raimundo H. og Evangelina de Vigili.

***Jørgensen, Theodor Villiam Lemvigh**, f 2 Marts 1896 i Kbh. S af Husejer Hans Peter J. og Eline Lemvigh. Student 14 (3,89) Efterslægtsselsk Sk. Med Eks S 26 haud. — Kand Silkeborg Sanat Sept 26, Aabenraa Sgh Aug 27. — Prakt Hørby Maj 29, Nimtofte fra Febr 34.



Jørgensen, Viktor Aage, f 5 Sept 1892 i Rugsted (Vejle Amt). S af Proprietær Niels J. og Mathilde Marie Kathrine Petersen. Student 11 (5,33) Vejle. Med Eks V 20 laud. — Rsl Frederikshavn Sgh Febr 20 - Nov 21, Amtssgh Hornsyld Dec 21 - Nov 23. Friv Assist Bispeb Hosp Røntgenklin Febr 24. Assist Frbg Hosp Røntgenklin Marts 24 - Marts 26. Ekstraord Turnusbevis 24. Kand Rigshosp dermatol Afd Marts - April 26, Assist Røntgenklin der Maj 26 - Okt 27. 1' Assist Kom Hosp Røntgenklin Nov 27 - Jan 28. Forsk Vikariater paa Røntgenklin. Chef Vejle Sgh Røntgenklin Febr 28, Overlæge der April 35. — Specialistanerk (Radiologi) 27. Gift 2 Okt 20 i Vejle med E b b a Mette Eldrup, f der 21 Juni 1900. D af Fabrikant Thorald Rasmussen E. og Ellen Marie Abel Kindt.

Jørgensen, William Kristian, f 15 Dec 1898 i Kbh. S af Snedker Henning Christian Korfits J. og Louise Sørensen. Student 17 (4,68) Frbg Gymn. Med Eks S 25 laud. — Kand Nakkebølle Sanat Juli - Sept 25. — Prakt Svindinge (Fyn) Okt 25, Gadbjerg Sept 26. — Turnus Bispeb Hosp (C og D) April 28 - Marts 29. Aman og surnum Kand forsk Specialafd April - Sept 29. Kand Blegd Hosp Okt 29 - Marts 30, Dr Louises Børnehosp Maj - Okt 30. — Prakt Randers fra Nov 30.

Gift med Ebba Marie Henriette Helde.



Kaae, Peter Andreas, f 21 Juli 08 i Kbh. S af Ekspeditionssekretær Søren Mikkelsen K. og Anna Kirstine Sørensen. Student 26 (mg) Henrik Madsens Sk. Med Eks S 33 laud. — Kand Sindssygehosp Middelfart Juli 33 - April 34. Vikar Amtssgh Odder Maj - Aug 34. Vikar Sept 34. Rsl Amtssgh Odder Nov 34. — Prakt Odense fra Okt 35.

Gift (b v) 16 Febr 35 i Kolding med K a r e n Marie Kjærsgaard, f 20 Aug 07 i Vejrup. D af Mejeribestyrer Victor Frederik K. og Poulina Poulsen.

Kaalund, Einar, f 16 Maj 06 i Rudkøbing. S af Isenkræmmer Carl Christian K. og Emilie Kathrine Halvorsen. Student 24 (mg) Sorø. Med Eks S 31 laud. — Vikar Amtssgh Rudkøbing Juli - Aug 31. Rsl der Sept 31 - Aug 32. Aman Okt 32 - Juni 33. Rsl Hjørring Sgh radiol Afd Juli 33. Rsl Hæren Aug 35.



Gift 31 Aug 35 i Simmerbølle (Langeland) med Mariane Josefine Jensen, f 24 Sept 08 i Skallerup (Hjørring Amt). D af Husejer Peter J. og Marie Christensen.

Kaalund-Jørgensen, Charles Marius Christian (tidl Jørgensen; Nvt Aug 28), f 30 Sept 1872 i Laven ved Silkeborg. S af Bogholder Peder Bentzen J. og Bentzine Møller. Student 90 (I) Aarhus. Med Eks S 97 laud. — Kand Aarhus Sindsygehosp Jan 98. 2' Rsl Aarhus Kom Hosp Febr 98 - Marts 1900. Studierejse (Dermatologi) April - Dec 1900, 08, 12 (Paris), Febr 11 (Berlin), 23 og 27 (Paris). Specialistanerk (Dermato-venerologi og dermat Røntgenbehdl) 18. — Prakt Aarhus fra April 01. Læge Aarhus Poliklin Dec 01 - 08. Kommunal Venerolog Juli 07. Medl Sundhedskomm 09 - 21. — Form Danske Lægers Sgk 30. Medl Best Aarhus og Omegn Lkf 10 - 14, af Best Alliance française i Aarhus fra 10.



Gift 15 Nov 02 i Aarhus med Ellen Meincke, f der 26 Okt 1879. D af Urmager Heinrich Wilhelm Ludwig M. og Cecilie Bay.

Kaalund-Jørgensen, Max Otto (tidl Kaalund Jørgensen; Nvf 28), f 26 Aug 04 i Aarhus. S af Læge Charles Marius Christian K.-J. og Ellen Meincke. Student 22 (mg) Aarhus. Med Eks V 31 laud. — Kand Aarhus Kom Hosp kir Afd Marts - Aug 31, med Afd der Sept 31 - Okt 32. Vidensk Assist Aarhus Kom Hosp Røntgenklin samt Radiumstat Nov 32. — Dr med 23 April 36 (Eksperimentelle Unders over en overførbar Myelomatose (Reticulose) hos Mus).



† **Kaarsberg, Hans Sophus**, f 26 Jan 1854 i Græse ved Frederikssund. S af Pastor Hans Berlin K. og Emma Elise Charlotte Hilda Reumert. Stu-



dent 73 (II) Herlufsholm. Med Eks V 80 laud. — Prakt Skelby ved Næstved Maj 80. Kand Kom Hosp E 82. Studerede Kirurgi og Gynækologi Berlin og Wien 83. Flyttede til Glumsø Maj 85. — Dr med 30 April 89 (Hernia umbilicalis adulti in primis incarcerata). — Rejse over Tunis, Athen, Lilleasien og Konstantinopel til Transkaukasien og over Tiflis til de kaukasiske Stepper for at studere Kalmykhordernes nosologiske og fysiske Forhold 90. Rejste i samme Øjemed til svensk Lapland 94, til de kubanske Kosakkers Land 99. — Distriktslæge Sorø og Læge Amtssgh og Sindssygeanst der 1 Juni 1900. Gentagne Studierejser (Kirurgi). Forfatter. Amtslæge 1 Juni 15 - 24, derefter konst i samme Stilling 1½ Aar. Prakt Sorø. — Død 16 Marts 29.

Gift I: 10 Sept 80 i Skjelby med Anna Elise Margrethe v Platen-Hallermund, f i Kbh 30 Maj 1855. D af Kaptajn Rudolph Emil Greve v P.-H. og Julie Lucie Jacobine Hanssen. Sep Maj 88. — II: 20 Maj 91 i Glumsø med Agnes Sidonie Overbeck-Petersen, f 29 Febr 1864 paa Børglum Kloster. D af Godsinspektør Heinrich Kristoffer Godtfred P. og Katarina Frederikke Elisabeth Benedikte Karoline Overbeck.

† **Kaarsberg, Henriette Helene Therese** (f Irminger), f 25 Nov 1865 i Kbh. D af Kommandør Otto Fredrik Heinrich I. og Therese Margrete Augusta Bournonville. Student 85 (I) Zahles Inst. Med Eks S 92 laud. — Prakt ikke. — Død 17 Aug 30.



Gift 1 Juli 92 i Fredensborg med Prof, Dr med Johannes Peder Friedenreich Kaarsberg, f 21 April 1856 i Græse, † 25 Marts 17. S af Pastor Hans Berlin K. og Emma Elise Charlotte Hilda Reumert.

Kaas, Johan Vilhelm Heerdegen, f 28 Dec 1886 i Odense. S af Lektor Johan Marianus Heerdegen K. og Oline Vilhelmine Annette Petersen. Student 04 (I) Odense. Med Eks S 11 laud. — Rsl Assens Sgh Juli - Okt 11. Kand Alm Hosp Febr - Juni 12, Rigshosp dermatol Afd Sept 12 - Febr 13. Turnus Kom Hosp (III, I og IV) Marts 13 - Juni 14, Afd VI Nov 14 - Jan 15. Embedslægeeks Juni 15. 2' Assist Kbh Poliklin dermatol Afd Nov 13 - Juni 14. Rsl Odense Sgh med Afd Okt 15 - Sept 18. Specialistanerk (Int Med, særlig Sukkersyge og Stofskiftesygd) 18. — Prakt Odense fra Maj 18. Læge St Josephs Hosp med Afd Juli 19. Konst Amtslæge Sept 24 - April 25. Kredslæge Midtffyns Lægekreds Jan 31. — Form Odense Kreds af Nationalforen til Tub Bekæmp. Medl Union internat contre la tuberculose 22.



Gift 16 Juni 16 i Kbh med Ville Holm, f 16 Sept 1889 paa Fejø. D af Købmand Ludvig H. og Signe Madsen.

† **Kabell, Andreas Gad**, f 25 Maj 1900 i Vigerslev. S af Sognepræst Martin Toft K. og Louise Gad. Student 18 (5,39) Aarhus. Med Eks S 31 laud. — Kand Sindssygehosp Vedsted Aug 31, Folkekuranst Hald Maj 32. — Død 31 Maj 32.



Kabell, Paul Ernst, f 15 Jan 01 i Glumsø. S af Læge Peter K. og Bessie Brinkmann. Student 19 (5,75) Sorø. Med Eks V 29 laud. — Kand Sindssygehosp Vordingborg Nov 29 - Dec 30. Rsl Ringsted Sgh Jan 31 - Jan 32. Turnus Rigshosp (A og D) Febr 32 - Jan 33. Kand Rigshosp Fødeafd B Febr - April 33, Frbg Hosp Hudafd Maj - Sept 33. Vikar Okt 33. Assistent Ørelæge Lange Aarhus Jan 34. Vikar Dec 35. Kand Dr Louises Børnehosp Marts 36.

Gift 17 Dec 35 i Kbh med Birgitte Krabbe, f der 13 Febr 04. D af Kommittet i Udenrigsmin Jon K. og Margrethe Casse.



Kabell, Peter, f 24 Marts 1873 i Kbh. S af Kapt., Stationsforstander Ernst Fredrik K. og Magnella Christine Petersen. Student 92 (II) Sorø. Med Eks S 99 laud. — Vikar Sept 99 - Marts 1900. Prakt Glumsø Marts 1900. Kand Kom Hosp Juni - Sept 05. Derefter alts prakt Glumsø. Form Sundhedskomm 10 - 24. Medl Værgeraadet 18.

Gift 18 Marts 1900 i Thisted med Bessie Brinkmann, f der 20 Okt 1871. D af Købmand Wilhelm Joseph B. og Marie Sofie Frederikke Bertelsen.



† **Kabell, Søren Kristoffer**, f 28 Nov 1844 i Aarhus. S af Pastor Petrus K. og Christiane Kirstine Henriette de Brinck-Seidelin. Student 63 (I) Herlufsholm. Med Eks S 70 laud I. — Kand Kom Hosp Jan 71 - Maj 72. — Prakt Rønne Juni 72. Medl Byraadet Jan 91 - Jan 14. Læge Bornholms Amtssgh 1 Okt 92 - 31 Marts 10. Ophørt Praksis Jan 34. — Død 6 April 36. — Æresborger Rønne 28 Nov 34.

Kabelmann-Jensen, Ernst Andreas, f 15 Febr 05 paa Frbg. S af Materialforvalter, Korpsofficiant Jens Peter Jensen og Helene Louise Kabelmann. Student 22 (I) Johannessk Kbh. Med Eks V 32 haud I. — Vikar Sindssygehosp Vordingborg Juli - Okt 32, Frbg Hosp Nerveafd Okt 32 - Febr 33, Afd A der Marts - April 33, Røntgenafd der Juli - Aug 33. Kand Sindssygehosp Nykøbing S Sept 33 - April 34. Surnum Kand Rigshosp Fødeafd B Juni 34. Kand Frbg Hosp Nerveafd Juli - Okt 34. Turnus Aarhus Amtssgh Nov 34. Vikar. Rsl Epileptikerhosp Nyborg April 36.



Kalckar, Herman Moritz, f 26 Marts 08 i Kbh. S af Veksellerer Ludvig K. og Bertha Rosalie Melchior. Student 26 (mg÷) Østre Borgerdydsk. Med Eks V 33 laud. — Forsk Vikariater Febr - Marts 33. Vikar Kand Rigshosp Afd C og D Maj - Juli 33. Kand De Gamles By Dec 33 - Sept 34, samtidig friv Assist Univ fysiolog Inst, vidensk Assist der Sept 34.



Kaldan, Sigtryggur (tidl Eiriksson; Nvf 26 Sept 17), f 10 Juni 1889 i Reykjavik. S af Fisker Eiríkur Thorkelsson og Margrét Guðmundsdóttir. Student 10 (4,07) Reykjavik. Med Eks S 17 laud. — Rsl Amtssgh Faxe Sept 17 - Marts 18, Helsingør Øresundshosp April 18 - Marts 19. Kand Aarhus Kom Hosp med Afd April - Juli 19. — Vikar. Prakt Helsingør fra Marts 20. Jernbanelæge Okt 21. Læge Alderdomshjemmet fra Jan 34.



Gift I: (b v) 28 Sept 17 i Kbh med Louise Henna Holck, f 3 Maj 1887 i Vejle. D af Greve Paul August H. og Julie Stephanie Stephensen. Skilt 1 Dec 28. — II: 15 Dec 28 i Kbh med cand mag Sigrid Agnete Petersen, f 27 Dec 05 i Helsingør. D af Urmager og Guldsmed

Niels P. og Mary Oktavia Nielsen.

Kalko, Frants Adam Vilhelm Hilarius, f 12 Juli 1872 i Kbh. S af Overretsprøkurator Johannes Baptista Ferdinand Hilarius K. og Helga Marie Engel. Student 90 (I) Metropolitansk. Med Eks S 97 haud I. — Vikar. Aman. Surnum Kand Kom Hosp Marts - Maj og Aug - Okt 98. — Prakt Birkerød Jan 99. Jernbanelæge. Flyttet til Taarbæk 02, Kommune- og Jernbanelæge der. Opgav Praksis Jan 33. Privat Græsted.



Gift 30 Nov 98 i Kbh med Margrethe Kathrine Bertelsen, f der 26 Juli 1876, † 22 Maj 34. D af Grosserer Guido B. og Marie Catrine Klentz.

Kall, Erik, f 3 Febr 1890 i Frederikshavn. S af Konsul Peter Julius Frederik K. og Amalia Frederikke Winding. Student 08 (I) Kolding. Med Eks S 16 laud. — Rsl Hæren Okt 16 - Jan 18. Kand Rigshosp Afd D Marts - Juni 18, Kom Hosp Afd IV Juli - Sept 18, Sundby Hosp Okt 18. Turnus Bispeb Hosp Afd C og Sundby Hosp Nov 18 - Okt 19. Assist Øjenlæge Lindgren Aarhus Dec 19 - Sept 22. 2' Assist Kom Hosp Øjenafd Okt 23. Kand Kom Hosp Afd VI Okt 25 - Febr 26. 1' Assist Kom Hosp Øjenafd Nov 26 - Okt 30. — Studierejse (Kristiania) Dec 21. Specialistanerk (Oftalmologi) 22. — Vikar Juli 16, Okt 22 - Sept 23 og Juni 24. Prakt som Øjenlæge Kbh fra Jan 24.



Gift 28 Maj 19 i Kbh med Ady Augusta Olga Agnete v Holck, f der 28 April 1894. D af Kaptajn i Marinen Oluf Philip Frederik v H. og Ady Nadeschda Hansine Nissen-Sommersted.

Kalom, Johan Lauritz Hildemann Holst, f 5 Jan 1898 paa Frbg. S af Manufakturhandler Johannes Barthold Kristian K. og Anna Christiane Nielsen. Student 16 (5,39) Frbg Gymn. Med Eks V 25 laud. — Vikar. Privat ansat Rsl ved Sgh og Aman hos Sygehuslægen Dronninglund Maj 25 - Jan 26. Rsl Skanderborg Sgh Febr - Sept 26, Assens Sgh Okt 26 - Sept 28. Extraord Turnusbevis. Surnum Kand Rigshosp Fødeafd B Okt 28. — Prakt Skanderborg fra Nov 28. — Medl Best Lokalforen under Foren til Kræftens Bekæmp.



Gift 27 Okt 26 i Hjortshøj med Sygeplejerske, cand phil Ellen Marie Riber Poulsen Ribert, f 20 Marts 1897 i Aarhus. D af Stationsforstander Vilhelm Riber P. R. og Laura Christiane Poulina Botilde Hansen.

Kamp, Jens Kragh, f 20 Marts 1884 i Ringkøbing. S af Sagfører Mads Poulsen K. og Hedvig Margrethe Kragh. Student 02 (I) Ribe. Med Eks S 09 laud. — Rsl Amtssgh Holbæk Okt 09 - Jan 10, Amtssgh Skive Febr 10 - Marts 11. Turnus Kom Hosp (II og V) Aug 11 - Juli 12. Kand Afd VI Juni - Sept 14. — Vikar Febr 10. Skibslæge (ØK) Marts - Juli 11. Sygehuslæge Aakirkeby Aug 12 - Nov 17. — Prakt Skive fra Nov 17. Embedslægeeks 20. Konst Kredslæge Salling Lægekreds (Bopæl Skive) Aug 21, fast ansat 1 Febr 22.



Gift 1 Aug 12 i Skive med Paula Augusta Sørensen, f der 27 Maj 1894. D af Købmand Andreas S. og Kristine Severine Erichsen.

Kann, Frida Elisabeth Dagmar (f Jensen), f 12 Aug 03 i Rønne bæk. D af Førstelærer Ludvig Christian J. og Dagmar Margrethe Thiesen. Student 22 (ug→) Falkonérgaardens Gymn. Med Eks V 32 laud. — Kand Frbg Hosp Afd A Juni - Nov 32. Turnus Sundby Hosp med Afd Nov 34 - April 35. — Prakt Køge fra Aug 35.



Gift 30 Jan 32 i Eggitslevmagle med Ingeniør, cand polyt Poul Christian Kann, f 19 Febr 07 i Skelskør. S af Prokurist Julius K. og Thora Anne Vilhelmine Poulsen.

Kanneworff, Johannes, f 1 April 04 i Hellerup. S af Kontorchef ved Carlsberg Viggo H. T. K. og Jehn P. Henningsen. Student 22 (5,36) Frbg Gymn. Med Eks S 30 haud I. — Kand Øresundshosp Tub Afd Juli - Okt 30. Vikar Nov 30. Kand Randers Bysgh Febr 31 - Sept 32. — Prakt Everdrup pr Bøgesø fra Okt 32.



Gift 11 Juni 31 paa Frbg med Inger Berg Thomsen, f 21 Jan 08 i Glostrup. D af Bankdirektør Rudolf T. og Bertha G. Berg.

Kapel, Otto Christian Anthon, f 1 Dec 1895 i Kbh. S af Grosserer William Honoratius Mathias K. og Johanne Agnete Berg. Student 14 (I) Frbg Gymn. Med Eks V 23 laud. — Kand St Lukas Stift April 23, Statshosp Sønderborg kir Afd Juni 23 - Okt 24, konst Rsl der Nov 24 - Jan 25. Kand Kbh Amtssgh F kir Afd Febr 25 - Jan 26. Turnus Rigshosp (A og D) Febr 26 - Jan 27. Studieoph (Berlin; Biologi og Vævdyrkning) Febr - Juli 27. Assistent Prosektor Frbg Hosp Aug 27 - Nov 28. Kand Frbg Hosp kir Afd Dec 28 - Marts 29, Rigshosp Fødeafd B April - Sept 29. Studierejse (Wien, Berlin, Düsseldorf, Hamburg) Okt 29 - Jan 30. 2' Reservekirurg Kbh Amtssgh G Febr 30 - Dec 31, 1' Reservekirurg der Jan 32, Overkirurg der fra Marts 36. — Gentagne Studierejser (Wien, Innsbruck, Köln, Frankfurt a M, Berlin, Halle, Magdeburg; Kirurgi). — Dr med 12 Marts 29 (Undersøgelser over Væksten af Epithel in vitro). Specialistautor (Kirurgi) 35.



Gift Okt 29 i Nykøbing F med Esther Bartholdy, f 13 Febr 03 i Kbh. D af Kapelmusikus Vilhelm B. og Helga Nielsen. Sep Juni 34.

Kastrup, Peter Thorvald, f 25 Jan 1876 i Grenaa. S af Bagermester Johan Frederik K. og Karen Nyhus. Student 94 (II) Aarhus. Studerede Zoologi 2 Aar. Med Eks S 04 haud. — Konst Kand Bleg Hosp Juli 04. Kand Vordingborg Sindsygehosp Okt - Dec 04. Vikar og Aman Jan - Dec 05. Skibslæge (VK) Jan - April 06. — Prakt Haderup fra Nov 06. Rsl Hæren Maj 16.



Gift 24 Juli 07 i Grove med Ida Martine Henriette Becker, f 28 Marts 1882 i Kbh. D af Skomagermester Frederik Hieronymus B. og Anna Kirstine Humlegaard.

Kattrup Lassen, Nis Chr. — se Lassen, N. C. Kattrup.

***Kauffeldt, Benny Johanne** (f Jakobsen), f 4 Juni 1889 paa Frbg. D af Lærer Søren J. og Karen Pedersen. Student 08 (I) Zahles Sk. Med Eks S 15 laud. — Rsl Amtssgh Maribo Okt 15 - Sept 16. Kand Bispeb Hosp Afd A Nov 16, Alm Hosp Dec 16 - April 17. Turnus Rigshosp (B og D) Maj 17 - April 18. Kand Kom Hosp Afd IV Maj 18, Børnehosp Fuglebakken Juni 18 - Febr 19, Rigshosp dermatol Afd Marts - April 19. Assist Øresundshosp Tub Afd Juni 19 - Maj 20. Kand Blegd Hosp Juni 20, Kom Hosp Afd VI Juli - Sept 20, De Gamles By Okt 20 - Jan 21, Frbg Hosp Afd C Maj - Aug 21, Aarhus Kom Hosp med Afd Sept - Dec 21 og Maj - Juli 22, Rsl der Jan - April 22. — Prakt Nørresundby fra Nov 22.

Gift 1 Febr 21 i Kbh med Kredslæge Evald Julius Kauffeldt.

Kauffeldt, Evald Julius, f 12 April 1889 i Nørresundby. S af Fabrikant Ludvig August Theodor K. og Anna Kathrine Frederikke Hupfeld. Student 08 (II) Aalborg. Med Eks V 20 haud I. — Rsl Tranebjerg Sgh April - Maj 20. Kand De Gamles By Juli - Aug 20, Kom Hosp Afd VI Sept - Nov 20. Atter Rsl Tranebjerg Sgh Dec 20 - Jan 21. Turnus Aarhus Kom Hosp Juli 21 - Juni 22. Vikar Febr - Marts 20 og Juli - Sept 22. Embedslægeeks S 21. — Kredslæge Nørre Sundby fra Okt 22.



Gift 1 Febr 21 i Kbh med Læge Benny Johanne Jakobsen.

Kehlet, Anders Magnus Petersen, f 6 Aug 01 paa Dalagergaard (Ribe Amt). S af Gaardejer Peter K. og Karen Marie Christensen. Savskærer 1 Aar. Student 20 (I) Kolding. Med Eks V 29 laud. — Forsk Vikariater Marts - April 29. Kand Sindsygehosp Aarhus Maj 29 - April 30. Prakt Trustrup April 30. Tilsyn med Sindsyge i Familiepleje. Kand Aarhus Amtssgh med Afd Aug 33, kir Afd der Marts - Sept 34. Turnusbevis. Prakt atter Trustrup fra Sept 34. Læge Plejeanst Raamosegaard samt Tilsyn med Familieplejepatienter fra Nov 34.



Gift 28 Febr 26 i Kbh med Asta Marie Jensen, f der 27 April 04. D af Skrædermester Peter J. og Anna Jensen.

Keiser-Nielsen, Else Marie (f Kristensen Balle), f 5 Febr 1874 i V Nebel. D af Gaardejer Hans Kristensen B. og Karen Kathrine Nielsen. Student 93 (I) Ordrup. Med Eks S 1900 laud. — Kand Sindssygehosp Vordingborg S 1900, Blegd Hosp Jan - Maj 01. Konst Kand Kom Hosp og Fred Hosp 8 Mdr. Assist Finseninstit Sept 01 - Sept 02, besøgte smtd Specialklin og Børnehosp. Fødselsstift Maj 02 og Juni 07. Turnus Aarhus Sindssygehosp Marts - Maj 06, Fred Hosp Juni 06 - Juli 07. — Prakt Aarhus Sept 02 - Juli 09, Rødby Sept 09 - Juli 13, Hellerup Dec 13 - April 15, derefter Charlottenlund.

Gift 15 Juli 09 i Stenløse med fhv Kultusminister Pastor Søren Keiser-Nielsen, f 27 Sept 1856 i Besser, † 26. S af Lærer Søren Nielsen og Hustru, f Keiser.

Keld, Erwin William, f 17 Aug 03 i Svendborg. S af Læge Edvard Hans Hansen K. og Augusta Jensen. Student 21 (I) Svendborg. Med Eks V 31 laud. — Aman og Vikar i Perioder 31 - 34. Vikar Sønderborg Statshosp med Afd Juni - Aug 31, Svendborg Sgh Sept 31. Studierejse (Wien; Dermatologi, Pædiatri) Aug - Okt 32, (London; Dermatologi) Aug - Sept 33. Turnus Kom Hosp (III og V) Febr 34 - Jan 35. — Prakt Svendborg fra Febr 35.



Keld, Hans Edvard Hansen (tidl Hansen; Nvf 23 Okt 95), f 11 Nov 1867 i Skaarup ved Svendborg. S af Skibsfører Niels Peter H. og Ane Kirstine Hansen. Student 87 (I) priv dim. Med Eks V 95 laud. — Rsl Amtssgh Viborg Juli 96 - Dec 97. — Aman April 95 - Juni 96. Prakt Svendborg fra Jan 98. Studierejse (Berlin) 06. Konst Amts- og Kredslæge Svendborg April - Juni 15.



Gift (b v) 23 Okt 02 i Hillerød med Karoline Augusta Frederikke Jensen, f 20 Maj 1881 i Tved ved Svendborg.

† **Keller, Christian**, f 19 Okt 1858 i Kbh. S af Prof Johan Kristoffer Rummelhoff K. og Cathrine Elisabeth Deborah Graae. Student 75 (I) Borgerdydsk i K. Med Eks S 83 laud. — Kand Sindssygehosp Vordingborg Sept - Okt 83, Fred Hosp Nov 83 - Marts 84. Forstander og Overlæge



Kellerske Aandssvageanst Kbh Maj 84. — Prakt Kbh til Jan 90, da han opgav privat Praksis. Overlæge Kellerske Aandssvageanst, Brejninge, 1900 - 32. — Medl Komm til Omordning af Idiotanst Febr 86, Komm til Organisation af det danske Døvstumme- og Aandssvagevæsen Sept 88. Overlæge Sprogø Kvindehem for let aandsvage, sexuelt vanskelige Kvinder Aug 93, Livø Anstalt for aandsvage Mænd April 11. — Privat Kbh Juni 32. Død 8 Juni 34. — Til Prof 26 Maj 92. R* 26 April 05. D M 6 Sept 15. S V 2² 19 Juni 20. K² 17 Okt 28. N St O 2² 8 April 32. F M 1, 25 Maj 32.

Gift 10 Jan 85 i Vordingborg med Louise Amalie Fick, f 20 Juli 1857 i Stege, † 25 Juni 35. D af Forvalter Christoffer Rudolph F. og Christine Lovise Sachmann.



Keller, Otto, f 19 Jan 1890 i Kbh. S af Prof, Overlæge Christian K. og Louise Amalie Fick. Student 07 (I) Vejle. Med Eks V 14 laud. — Kand Odense Amtssgh kir Afd Febr - Maj 14. Rsl Hæren Nov 14. Kand Aarhus Amtssgh Okt 14, Aarhus Kom Hosp Nov 15. Turnus Kom Hosp (III og I) April 16 - Marts 17. Kand St Lucas Stift April 17 - Juni 18. Assist Kbh Poliklin kir Afd Febr - Juni 18, Bispeb Hosp patol Inst Jan 19 - Marts 21. 2' Reservekirurg Kom Hosp Afd I April 22 - Marts 24, 1' Rsl der Okt 25 - Okt 29. Prosector chirurgiae Sept 29 - Sept 31. Chef Sundby Hosp kir Poliklin April 30 - Nov 34. Overkirurg St Josephs Hosp fra Okt 34. Studierejser (Frankrig, Schweiz, Sverige) 18, 21,

24. — Dr med 16 Febr 22 (Om Hæmolymphglandler). Specialistanerk (Kirurgi, særlig Nyre- og Blæresygd) 29.

Gift 8 Juli 18 i Skovshoved med Anna Mary Rée, † 29 Aug 34. D af Direktør Eduard Rée.

Keller Sørensen, Einar — se Sørensen, Einar Keller.

Keller Sørensen, Ellen — se Sørensen, Ellen Keller.

Kellermann, Asger, f 27 Okt 1874 paa Frbg. S af Landmand Emil Sophus K. og Caroline Marie Hastrup. Student 93 (I) Aalborg. Med Eks S 1900 laud. — Vikar. Aman Nov 1900 - Marts 01. Læge Udvandrer-skib April - Okt 01. Kand Aarhus Sindssygehosp Febr - Juni 02. Rsl Søværnet Aug 02 - Jan 03. Kand Fred Hosp Marts 03 - Juni 04. Assist Prof H C Slomann Sept 04 - Jan 08 og April 11 - Nov 13. Rsl Hæren Juni 08 - Maj 10. Assist Fred Hosp Røntgenklin April 09 - April 11. — Prakt Frbg fra April 05. Specialistanerk (Røntgenologi) 18. Leder Prof Røvsings Røntgenklin Juli 11 - Marts 16, Diakonissestift Røntgenafd Nov 15 - Jan 23. — Sekretær Kbh Lægeforen Juli 09 - Dec 17 og fra Jan 23. Værgeraadsmédj Jan 18 - 24.



Gift I: 1 Dec 11 i Roskilde med Anna Marie Mül-

ler, f der 3 Maj 1878. D af Købmand Carl M. og Marie Rasmussen. Sep Juli 14. Skilt Aug 16. — II: 16 Aug 16 paa Frbg med K a r e n Emma Holten, f 26 Okt 1879 i Kbh. D af Direktør Nicolai H. og Juliane Marie Wulff.

Kelsted, K n u d Johannes Henriksen (tidl Kjelsted Henriksen; Nvf 19 Febr 18), f 2 Marts 1891 paa Ravnsbjærggaard, Stenløse-Viksø S, Frederiksborg Amt. S af Dyrlæge Hans Henriksen-Kelstedgaard og Karen Kirstine Knudsen. Student 09 (I) Ordrup. Med Eks V 16 haud I. — Rsl Hæren Febr - April og Juni - Aug 16. Kand Børnehosp Fuglebakken Jan - Maj 17. Ved det d Gesandtskab, Civilfangedistrikter, Krigsfangelejre og Lazaretter i Rusland Maj 17 - Juli 18. Rsl Roskilde Amtssgh Okt 18 - Maj 19. Turnus Rigshosp (A og C) Aug 19 - Okt 20. Kand Blegd Hosp Okt - Dec 20. Surnum Assist patol anat Inst Juli - Okt 20. Assist Rigshosp kir Poliklin April 21 - Dec 22. Klin Assist Rigshosp Afd C Nov 22 - Nov 23, 2' Reservekirurg der Okt 23 - Nov 25. Assist Rigshosp Røntgenklin Jan - Febr 27, 1' Reservekirurg Afd C der Marts 27 - April 31. Privatklin Kbh April 31 - Dec 34. Overlæge Køge Sgh fra Jan 35. — Studierejser (Berlin) 22, (Berlin, Dresden, Prag, Wien, Zürich, Paris, Köln, Hamburg) Jan - Marts 26. — Aman og Vikar gentagne Gange. Prakt Harekov Villaby Juli 19 - Okt 23, Kbh Okt 23, Køge fra 35. — Specialistanerk (Kirurgi, særlig Nyre- og Blæresygd) 25.

Gift (b v) 15 Juli 19 med E d i t h Gudrun Strarup, f 13 Juni 1897 i Korsør. D af Købmand Georg Charles Michael S. og Signe Hansen.



Kelstrup, U f f e, f 24 Marts 07 i Rønninge (Odense Amt). S af Lærer Thorvald K. og Marie Nielsen. Student 25 (mg+) Odense. Med Eks V 34 haud I. — Kand Roskilde Sgh Maj - Nov 34, med Afd der Dec 34 - Febr 35. Vikar Kolding Sgh Marts 35. Assist Læge Julianehaab (Grønland) Okt 35.



Kelstrup, V i g g o Høgsbro, f 22 Febr 07 i Velling (Ringkøbing Amt). S af Sognepræst Hans Michael Mikkelsen K. og Ædele Høgsbro. Student 26 (mg) Aarhus. Med Eks S 34 haud I. — Forskellige Hospitalsvikariater Juli - Okt 34. Vikar Kand Rigshosp Afd A Dec 34 - Jan 35. Aman Febr 35. Rsl Tønder Sgh Febr 36, 1' Rsl der Maj 36.



Kemp, Skat Gunner, f 5 Nov 1878 i Smidstrup ved Vejle. S af Stiftsprovst Axel Gudmund K. og Johanne Knap. Student 96 (I) Nykøbing F.



Med Eks V 03 laud. — Assist hos Sygehuslæge April 03 - Aug 04. Konst Kand Frbg Hosp Aug 04 - Aug 05, klin Assist dettes Afd F Sept 05 - Jan 07. Turnus Fred Hosp (B og D) og Middelfart Sindssygehosp Febr 07 - Marts 08. Klin Assist Fred Hosp Afd B April 08 - Aug 09, 2' Rsl der Sept 09 - Juli 11. 1' Rsl Rigshosp Afd B Aug 11 - Okt 14. — Prakt Kbh som Specialist (Mavesygd) fra 08. Overlæge St Lucas Stift med Afd fra 17. — Dr med 9 Nov 09 (Klin Undersøgelser ved Ventriklens Tømningsforhold). Studierejse (Heidelberg München, Wien) 12. Specialistanerk (Int Med, særlig Mave- og Tarmsygd) 18. — Medl D a d L's Specialistudvalg 17 - 23, af Best Helbredelsesfondet fra 21, Viceform P. Carl Petersens Fond fra 28. — R* 6 Maj 32. Gift 26 Juli 20 paa Frbg med Eva Begtrup Christiansen, f 3 Marts 1894 i Kbh. D af Direktør Anton C. og Sophie Møller.

Kemp, Tage, f 28 Aug 1896 i Brønderslev. S af Sognepræst Henrik Nikolaj K. og Elisabeth Mørch. Student 14 (5,50) Frederiksborg. Med Eks S 21 laud. — Kand Viborg Sgh Okt 21 - April 22, Blegdams Hosp Maj - Juli 22, De gamles By Aug 22 - April 23, St Josephs Hosp kir Afd Maj - Okt 23. Assist Univ Inst f alm Patologi fra Nov 23, deltaget i Undervisningen (Arvelighedslære og Endokrinologi) fra 26, Censor medic Eks fra 30 (Biochemi, Fysiologi). — Prakt Kbh Maj 23 - 34.



En Del Studierejser, bl. a. (Belgien, Frankrig) 25, (U S A) 32, (England, Østrig og Rusland) 34: Arvelighedsforskning og Eugenik. — Dr med 16 Juni 27 (Kønskarakterer hos Fostre). — Sekretær Dansk Patologforen fra 30, Redaktionssekretær Acta pathologica et microbiologica scand fra 30. Medl Internat Federation of Eugenics Organisation og Redaktionskomité for Eugenic News fra 31. — Udgivet en Række Arbejder, navnlig om Arvelighed og Endokrinologi, bl a Lærebog i Endokrinologi (sammen med H. Okkels).

Gift 28 Aug 23 i Tjæreby, Frederiksborg Amt, med Eva Lange Begtrup, f der 9 Maj 02. D af Højskoleforstander Holger Christian B. og Johanne Caroline Lange.

Kent, Vilhelm Holst Jensen, f 6 Juli 1900 i Blair, Nebraska, U.S.A.



S af Sognepræst Harald Knud Martin Jensen K. og Hilda Holst. Student 18 (I) priv dim. Med Eks V 26 laud. — Kand St Josephs Hosp kir Afd Marts - Juni 26. Vikar Ringsted Sgh Sept - Okt 26. Kand De gamles By Nov 26 - Febr 28, Øresundshosp med Afd Marts - Sept 28. Turnus Kom Hosp (II og I) Okt 28 - Sept 29. Kand Blegd Hosp Okt 29 - April 30, Rigshosp Børneafd Maj - Okt 30, Børnehosp Fuglebakken Nov 30 - April 31. Vikar Rsl Blegd Hosp Juni 31. Kand Dr Louises Børnehosp Juli - Dec 31, Frbg Hosp dermatol Afd Maj - Sept 32. Vikar Dr Louises Børnehosp 3' Poliklin April - Maj og Aug - Sept 34. Assist Fru Hermannsens Klin Nov 34. — Prakt Kbh fra Nov 26. Aman 26 - 30.

Kettel, Karsten (tidl Caddle Andersen; Nvf Nov 28), f 30 Dec 1899 i Kbh. S af Prokurator Rasmus A. og Johanne Louise Dahlerup. Student



18 (I) Borgerdydsk Ø. Med Eks S 24 laud. — Forsk Vikariater Aug - Dec 24. Kand Bispeb Hosp Afd A Jan - Marts 25, Diakonissestift kir Afd April 25 - April 26. Rsl Middelfart Sgh Maj 26 - Okt 27. Surnum Kand Rigshosp Fødeafd B Nov 27 - Jan 28. Turnus Rigshosp (A og D) Febr 28 - Jan 29. Assist Røntgenafd der Marts 29 - Marts 30, Kom Hosp kir Poliklin April 30 - Okt 31, Frbg Poliklin kir Afd Sept 29 - Okt 31. 2' Reservekirurg Odense Amtssgh Nov 31 - Marts 33. Surnum Assist Kom Hosp Øreafd April - Aug 33. 2' Assist Sundby Hosp Øreafd Sept 33 - Juni 34, 1' Assist der Juni 34 - Sept 35, Kom Hosp Øreafd Okt 35. Prakt Otolog Kbh fra Maj 35. — Studiercjer (Paris, London) 27, (Wien, Budapest) 31 (Kirurgi), Stockholm 33 (Otologi). — Dr med 11 Dec 30 (Om Kuldehæmagglutininer i Menneskeserum).

Gift 5 Juli 24 i Kbh med Lilan Agnete Brun, f 17 Maj 03 i Kbh. D af Øjenlæge Erik B. og Margrethe Kirstine Grønbech.

Kielberg, Knud, f 11 Juli 1898 i Hørsholm. S af Murermester Emil Valdemar K. og Emma Marie Aabye. Student 17 Frederiksborg. Med Eks S 26 haud I. — Rsl Amtssgh Brovst Aug 26 - Nov 28. Forskellige Sgh-Vikariater. — Prakt Tikøb fra Dec 28.

Gift I: Okt. 27 paa Frbg med Esther Alin Blanka Beck. Skilt 8 Jan 32. — II: 30 Jan 32 i Tikøb med Irma Simonsen.

Kielberg, Sarah Elise, f 19 Aug 03 paa Frbg. D af Telegrafkontrollør



Christian Ole K. og Rose Graff. Student 21 (I) Falkonergaardens Gymn. Med Eks S 28 laud. — Kand St Hans Hosp Jan - Juli 29. Forsk Vikariater. Kand Filadelfia Jan 30 - Febr 31, Rigshosp neuro - kir Afd Febr - Sept 31. Turnus Frbg Hosp Sept 31 - Aug 32. Kand Alm Hosp Sept 32 - Jan 33, Rigshosp neuro-kir Afd Febr - Dec 33. 2' Rsl Rigshosp psykiatr Klin Jan 34. 1' Rsl Alm Hosp Maj 36.

Gift 14 Dec 35 med Ing, cand polyt Paul Simon, f 17 Aug 1900.

Kieler, Julius Ernst von Fyren, f 12 Febr 1888 i Hillerød. S af Over-



lærer Victor Thomas Joachim K. og Laura Anna Sofie v Fyren Petersen. Student 07 (I) Metropolitansk. Med Eks V 14 haud I. — Aman Febr - Maj 14. Rsl Hæren Aug 14. Kand Frbg Hosp Afd C Juni 15. Turnus Øresunds- og St Josephs Hosp Dec 15. — Vikar. Aman og Rsl Amtssgh Hammel Febr 17 - Maj 19. Prakt Horsens fra Maj 19.

Gift 11 Nov 17 i Vemmetofte med Margrethe Wegge, f 20 April 1890 i Vitten. D af Skovrider Poul Vilhelm W. og Ottomine Johannessine Lida Peetz.

Kier, Christian Tycho, f 4 Dec 1871 i Aarhus. S af Overretssagfører Christian Ludvig K. og Sophie Dorthea Bünger. Student 89 (I) Aarhus. Med Eks S 97 laud. — Rsl Amtssgh Aalborg Jan - Nov 98, Amtssgh Aarhus Dec 98 - Dec 1900. Studerede Kirurgi og patolog Anatomi Tyskland, Schweiz og Frankrig Jan - Nov 01. Kand Kom Hosp Dec 01 - Juli 03. Specialistanerk (Kirurgi, særl Kvindesygd) 18. — Prakt Hammel, Sygehyslæge der Aug 03 - Dec 11. Medl Sogneraadet 10 - 11. Prakt Nykøbing F, Sygehyslæge der Jan 12. Overlæge der fra 15. Medl Sundhedskomm 13 - 21. Form for Lolland-Falsters Lkf 18 - 26, for Kredens Centraludv 24 - 26.



Gift 23 Okt 03 i Kbh med Ingrid Toft, f der 11 Jan 1881. D af Dr med Lars Fabricius T. og Augusta Henriette Frandsine Ortved.

† **Kier, Johan Andreas Neergaard**, f 26 Maj 1853 i Gødvad ved Silkeborg. S af Skolelærer Frederik Christian K. og Christiane Frederikke Engel. Student 70 (II) Haderslev Læreres Sk. Med Eks 77 laud. — Konst Kand Kom Hosp Marts - Okt 78, Kand der Nov 81 - Okt 83. Assist Samf for Vanføre April 85 - Marts 86, den kgl Vaccinationsanst Sept 87 - Febr 08. Studierejse Sept - Dec 85. — Dr med 22 Maj 85 (Om Mekanoterapiens Betydning i Øjelægevidenskaben). — Vikar Aug - Sept 77. Prakt Sarup Nov 78 - Maj 79, Kbh Maj 80 - Okt 21, derefter Frbg. Læge Kbh Poliklin kir Afd April 86 - Dec 87. Rsl Hæren Maj 80 - Marts 82; Korpslæge 29 April 85; Overlæge 31 Juli 02. Stabslæge 1 April 08 - 31 Dec 15. Forstander Vaccinationsanst April 08. Fast Sessionslæge April 16 - Marts 21. Leder Wassermann-Registreringskont paa



Seruminst 20 - 31. — Medl Gymnastikkomm af 30 Dec 89 til Dec 99. Redakt »Militærlægen« 93 - 05. Medl af Best for Gymn Selsk Maj 02 - Nov 04. Medl og Sekretær den danske Afd af den internat perm Komm for legemlig Opdragelse Marts 02 - Maj 13, Brødforsyningskomm 30 Maj 03 - Maj 04. Medl og Næstform Best for Selsk for fysisk Terapi 02 - 06. Medl Gymn Selsk's Overbest Nov 04 - 13. Danmarks Delegerede ved I og II Congres internat de l'éducation physique, Paris Sept 1900 og Liège Aug 05, og ved olymp Lege, Athen, April - Maj 06. Medl Komm for Ordningen af Gymnastikundervisn i Pigeskoler Febr 08. Vicepræsident III internat Kongres for legeml Opdragelse, Odense, Juli 11. — Død i Kbh 31 Jan 31. — R* 20 Juni 99. S N 3, 12 Nov 1900. Gr Fr 4, 8 Juli 06. D M 19 Okt 10. K² 8 Dec 15. N St O 2², 17 Dec 15.

Gift I: 18 Nov 79 i Mariager med Vilhelmine Marie Rohde, f 25 Jan 1853 i Kbh, † der 7 Juni 12. D af Grosserer Søren Julius R. og Thora Vilhelmine Gabriele Bruschi. — II: 18 Okt 13 i Kbh med Julie Theodora Rohde, f 24 Dec 1865 i Vesterbølle. D af Sognepræst Andreas Peter R. og Thora Vilhelmine Gabriele Bruschi (tidl gift med Herredsfuldmegetig V. Rohde). Sep 18 Okt 19. Skilt 21 Marts 23.

† **Kierkgaard, Carl August**, f 22 Juli 1851 i Ørum ved Randers. S af Lærer Lauritz K. og Caroline Augusta Thode. Student 70 (I) Randers. Med Eks S 77 haud I. — Konst Kand Kom Hosp Juni 77 - Jan 78. — Prakt Holbæk April 78. Læge ved Gendarmeriet 87-94. Jernbanelæge 91. Distriktslæge 1 Aug 03. Amts- og Kredslæge i Holbæk 1 April 15 - 22 Juli 21. — Privat Helsingør Okt 28. Død der 17 Aug 30. — R* 3 Juni 21.



Gift 4 Nov 81 i Holbæk med **Beate** Nicoline Elise Francisca Nehammer, f der 25 Okt 1862. D af Farver Frantz Herman N. og Elise Povline Ringsted.

***Kietz, William**, f 5 Marts 1898 i Udesundby pr Frederikssund. S af Propr Ove K. og Mathilde Dorthea Iversen. Student 15 (5,00) Esbjerg. Med Eks S 26 laud. — Vikar Kand Aalborg Kom Hosp Nov 26. Rsl Lemvig Sgh April 27. — Prakt Varde fra Aug 28, Jernbanelæge April 29.

Kiilerich, Alphonse Rudolf Baldur, f 24 Febr 1871 i Flo Sogn i Sverige. S af Landmand Alphonse Rudolf Baldur K. og Ane Marie Dreyer. Student 89 (I) Aarhus. Med Eks V 96 haud I. — Surnum Kand Kom Hosp Marts - Juni 96. Studerede Øjensygd Juni 98 - Maj 1900 og Febr 03 - Jan 04. Surnum Kand Kom Hosp Nov 99 - Marts 1900. Kand Vestre Hosp Febr - April 03. Rsl Garn Sgh, Assist Øjenklin der Aug 03 - Jan 04. I Prag og Wien Febr - April 04. — Prakt Jenslev ved Roskilde Jan 97, Kbh S 98, Skelund Juni 1900 - Jan 03 og som Øjenlæge Aarhus Maj 04. Rsl Hæren April 07 - Marts 08. I England Maj - Juni 11. — Specialistanerk (Oftalmologi) 18. Prakt Esbjerg Okt 18. Privat der fra 1 Jan 35.



Gift 15 Jan 97 i Fredensborg med **Augusta Marie Benthin**, f 8 Maj 1870 paa Avnø pr Lundby. D af Proprietær Wilhelm Nikolaj Julius B. og Vilhelmine Dorothea Andrea Holm.

Kindt, Edward Nielsen, f 5 Jan 1892 i Sæby. S af Grosserer Albert Gustav Abel K. og Sophie Marie Nielsen. Student 10 (4,92) Sorø. Med Eks V 17 laud. — Kand Aarhus Amtssgh Febr - Juli 17. Konst Reserveakkuchør Aarhus Fødselsstift Aug - Okt 17. Kand Øresundshosp med Afd Nov 17 - Jan 18. Studierejse (USA) Febr 18 - Maj 19, hvor han Marts 18 fulgte post-graduate course ved Lying-in Hosp i New-York. Fellowship ved Mayo-Kliniken i Rochester, Minn April 18 - April 19. Assist ved kir-patolog Labor April - Juli 18, kir resident assistant St Marys Hosp Juli 18 - Jan 19. Assist urological department Jan - April 19. Turnus Rigshosp (A og C) Juni 19 - Maj 20. Kand St Josephs Hosp kir Afd Juni - Okt 20. Læge Den d Ambulance til Polen Nov 20 - Febr 21. Ansat ved Burgerlijken Geneeskundigen Dienst



i Nederl Indien Febr 21. Overlæge Gewapende Polities Sgh Soekaboeni, Java, Maj 21 - Okt 22. Civiell Geneesheer der Nov 21 - Okt 22. — Vikar April - Maj 23. Prakt Aalborg Juni 23. Sygehuslæge Terndrup fra Aug 30, Arrestlæge der Okt 30. — Po r K 2, 24 Sept 21.

Gift 23 Marts 22 i Singapore, Straits Settlements, med Solveig Agathe v Kyhn, f 19 Jan 06 i East Orange, New Jersey, U.S.A. D af Ingeniør Johannes v K. og Sigrid Elfrida Olsen.

Kindt, Frederik Andreas Abel, f 6 Sept 1873 i Sæby (Jylland). S af Købmand Eduard K. og Petrine Marie Abel. Student 93 (I) Borgerdydsk i K. Med Eks V 1900 laud. — Aman Marts - Juli 1900. Specialiststudium (Øjensygdomme). Assistent hos Dr med Eriksen i Aarhus Okt 1900 - Okt 02. I Paris Nov 02 - Okt 03. Assistent hos Dr Landolt der Marts - Okt 03. — Prakt som Øjnelæge Aalborg fra Nov 03. Øjnelæge ved Statsbanerne 06 og Aalborg Kom Hosp Maj 14. I Paris F 14, i Kristiania F 15, Wien F 21, Paris E 24. — Specialisterk (Oftalmologi) 18.



Gift 1 Juli 04 i Aarhus med Ingeborg Kier, f der 14 Aug 1883. D af Overretssagfører Christian Ludvig K. og Sofie Dorthea Büniger.

Kindt, Peter (Per), f 14 April 05 i Aalborg. S af Øjnelæge Frederik Andreas Abel K. og Ingeborg Kier. Student 24 (II) Aalborg. Med Eks S 33 haud I. — Kand Aalborg Kom Hosp med Afd Okt 33. Rsl Kamillianerklin Aalborg Okt 35. Turnus Bispeb Hosp Afd A Juni 36.



Gift 23 Febr 35 i Nakskov med Kirsten Henningsen, f 19 Maj 11 i Kbh. D af Overingeniør Svend H. og Vanda Christiane Herforth.

***Kipp, Poul**, f 1 Aug 1896 paa Gl Kirstineberg ved Nykøbing F. S af Forpagter Johannes Carl Wilhelm K. og Ellen Hillerup. Student 14 (5,58) Sorø. Med Eks S 22 haud I. — Kand Færø Amts Sgh Nov 22 - Okt 23. Aman og Vikar. Studierejse (Pædiatri, Dermatologi) Wien V 23 - 24. — Prakt Tommerup (Odense Amt) fra Maj 24. Jernbanelæge Juli 25.



Gift 6 Juni 24 i Bogense med Jenny Brandt, f 18 Sept 1898 i Neder Mølle ved Bogense. D af Møller Carl Otto B. og Andrea Marie Poulsen.

Kirial, Niels, f 20 Aug 1878 i Bredstrup ved Grenaa. S af Gaardejer Jens K. og Mette Udsen-Pedersen. Student 97 (I) Aarhus. Med Eks S 04 laud. — Konst Kand St Lucas Stift Juli - Sept 04. Vikar Jan - Juli 05. Kand Balders Hosp Aug 05 - Marts 06. Vikar. Kand Skørping Sanat Okt 06 - Marts 07. Rsl Skive Sgh Marts - Nov 08. Kand Kom Hosp Afd VI Febr - Maj 18, Blegd Hosp Juni - Sept 18, Rud Berghs Hosp Nov 18 - Jan 19. Embedslægeeks S 19. — Vikar Dec 08 - Febr 09. Prakt Vinderup Marts 09 - Jan 18. Jernbanelæge Marts 09 - Jan 18. Prakt Vanløse Nov 18 - Juli 19. Prakt Grindsted og Jernbanelæge der Aug 19 - Marts 21. Kredslæge Frederikshavn April 21, Amtslæge Randers fra Aug 27.



Gift 10 Nov 18 i Kbh med Rigmor Fenger, f der 25 Aug 1891. D af Dampskibsfører Fritz F. og Sophie Marie Gude Petersen.

Kirk, Christen Pedersen (tidl Pedersen, Nvf 23 Jan 97), f 6 Febr 1868 i Harboøre. S af Gaardejer Lars Sand Pedersen og Maren Christensen Kirk. Student 87 (II) Viborg. Studerede Matematik til Dec 88. Med Eks V 95 haud I. — Konst Kand Øresundshosp F 95, Kom Hosp Nov 95 - Maj 96. Vikar. — Prakt Hadsund fra Febr 97. Form Sundhedskomm. — Form Aalborg Amts Lægekredsfören 14 - 16 og 20 - 22. Repræsent i D a d Lgf 16 - 19. Medl D a d Lgfs Hovedbest 22 - 28. Medl Sygekassevoldgiftsraadet 15 - 28, det komm Mæglingsraad 27 - 30. Form Jyske Centraludv og Landsudv 30 - 32. Medl Sogneraad 25 - 29.



Gift 26 Febr 97 i Hundstrup med Anna Johanne Andersen, f 30 Marts 1871 i Løgstør. D af Herredsfuld- mægtig, Proprietær Hans Andreas Rudolf A. og Marie Nørgaard.

Kirk, Esben, f 8 Nov 05 i Kalundborg. S af Dommer Ole Christian Mathias K. og Augusta Dorthea Bang. Student 23 (7,79) Frbg Gymn. Med Eks V 29 præ ceteris. — Kand Militærhosp med Afd Febr - April 29. Rsl Roskilde Amtssgh Maj 29 - April 31. Rsl Hospital of the Rockefeller Inst, New York og Assist the Rockefeller Inst Aug 31 - Juni 34. Kand Bispeb Hosp Afd D Okt 34, Afd C der Sept 35. 2' Rsl Rigshosp Afd B Febr 36. — Medl af The Harvey Society, New York City, Juni 34.



Gift 28 Maj 34 i New York med Ermalynn Muser, f 10 Jan 10 i New York. D af Forretningsmand Herman Albrecht M. og Thea Herbst.

Kirk, Knud Børge, f 28 Juni 1899 i Hadsund. S af Læge Christen K. og Anna Johanne Andersen. Student 17 (I) Sorø. Med Eks S 26 laud. — Forsk Vikariater. Rsl Hobro Sgh Jan 27 - Dec 28. Aman Jan 29 - Jan 33. Prakt Bælum fra Febr 33.



Gift (b v) 6 Nov 26 i Kbh med Gerda Boas, f 20 Juni 01 i Aalborg. D af Dommer J. E. B. og Carrie Adler.

Kirkebjerg, Aage Rasmussen, f 19 Juli 1894 i Askov (Ribe Amt). S af Højskolelærer Jørgen R. K. og Karoline Klock Nielsen. Student 13 (5,08) Ribe. Kand Viborg Sgh 1 Aar. Med Eks S 21 haud I. — Vikar Distriktslæge Jakobshavn, Grønland, Aug 21 - Sept 22. Vikar Kommunelæge i Sønderho, Fanø, Okt 22. — Prakt Grønbjerg St Nov 22 - Aug 23, Fakse Ladeplads Sept 23 - Marts 25. Læge Kystsant der. Prakt Holsted Marts 25 - Febr 30, Nyborg Marts 30 - April 34. Læge Børnehj og »Stella Maris«. Prakt Vissenbjerg fra April 34.



Gift 30 Juli 21 i Lyngby med Gudrun Oddny Lilliendahl Sørensen, f 27 April 1897 i Kbh. D af Maskinmester i Flaaden Christian Frederik S. og Agnes Elisabeth Augusta Krause.

Kirkegaard, Niels Christian Theodor, f 8 Sept 1900 i Nr Nisum. S af Seminarielærer Jens K. og Mathilde Kirstine Kærsgaard. Student 19 (I) Viborg. Med Eks V 27 laud. — Kand Filadelfia Febr - Juni 27. Rsl Ringsted Sgh Dec 27 - Sept 29. Turnus Bispeb Hosp (D og C) Okt 29 - Sept 30. — Prakt i Holstebro fra Nov 30.



Gift 27 Sept 29 i Bedsted (Thy) med E b b a Othilia Nielsen, f 10 Nov 02 i Svendborg. D af Skrædermester Peder Andreas N. og Thora Camilla Mortensen.

Kirketerp, Erik Achton, f 6 Nov 01 paa Frbg. S af Højesteretsdommer Morten Viggo K. og Agnete Kirstine Greibe. Student 21 (mg÷-) St Jørgens Gymn. Med Eks S 30 laud. — Vikar 1 Md. Kand Sindssygehosp Viborg Aug 30 - Marts 31. 2' Rsl Boserup Sanat April 31 - April 32, Amtssgh Faxe Maj 32 - Aug 33. — Prakt Assens fra Sept 33. Jernbanelæge der fra Sept 33.



Gift 29 Okt 30 paa Frbg med Ninna Ellen Martin Jensen, f 2 Sept 03 i Kbh. D af Vinhandler Martin J. og Caroline Emilie Torp.

Kirketerp, Ove, f 11 Nov 1878 paa Drammelstrupgaard, Thirstrup S, Randers Amt. S af Proprietær Hans Andreas K. og Emma Victoria Fjeldsøe. Student 97 (I) Aarhus. Med Eks S 05 laud. — Vikar. Konst Fysikus Færøerne og Sygehuslæge Thorshavn Marts - Aug 06. Konst Kand Alm Hosp Sept 06. Kand Øresundshosp Tub Afd Okt 06 - April 07. Konst Kand Sundby Hosp Sept 07, Frbg Hosp Dec 07 - Marts 08. Turnus Balders Hosp Sept 08 - Febr 09, Sundby Hosp Marts - Juni 09. — Prakt Gylling Juli 09 - April 14, derefter Grenaa, gentagne Gange konst Kredslæge. Medl Sundhedskomm fra 15.

Gift 3 Juli 09 i Fredericia med Mathilde Broe, f der 31 Maj 1881. D af Købmand Hans Peter Hoffmand B. og Marie Hansine Mathiesen.

Kirketerp, Poul, f 13 Nov 09 i Gylling. S af Læge Ove K. og Mathilde Broe. Student 28 (7,24) Randers. Med Eks S 35 laud. — Turnus Aarhus Kom Hosp Sept 35.



Gift (b v) 2 Dec 33 paa Frbg med Elly (S c h u) Schumacher, f 2 Marts 12 i Kbh. D af Smedemester Carl S. og Augusta Magnussen.

Kirkholt, Holger (tidl Christiansen; Nvf April 29), f 14 April 05 i Hedeskov (Randers Amt). Adoptiv søn af Gaardejer Richard Jørgensen og Severine Kirstine Christensen. Student 24 (7,16) Aarhus. Med Eks V 32 haud I. — Aman og Rsl Ørsted Sgh Marts - Dec 32. Prakt i Hinnerup fra Jan 33.



Gift 1 Jan 33 i Kolind med Karen Vinderslev, f 4 Jan 06 i Kolind. D af Uddeler Niels V. og Else Christine Buur.

Kirstein, Ernst Carl Philip Eduard, f 8 Nov 1867 paa Frbg. S af Ingeniør, cand polyt Philip Eduard K. og Caroline Christine Andersen.



Student 85 (II) Metropolitansk. Med Eks V 93 haud I. — Surnum Kand Blegd Hosp Febr - Maj 93. Vikar. Kand Sindssygehosp Aarhus Marts 95 - Febr 96, Kom Hosp Marts 96 - Jan 98, Dr Louises Børnehosp Febr 98 - Maj 99. Assist Prof F. Levison Maj 97 - F 06. — Prakt Kbh fra Maj 99. Assist Marthahjemmets Poliklin f Børnesygd Jan 1900 - Febr 02. Rsl Kom Hosp Filial paa St Johs Stift Febr 02 - Maj 06. Psykiatrisk Konsulent for Overværgeraadet April 06 - Dec 13. Visitation Kom Hosp Maj 06 - April 16. Læge Værgeraadenes Optagelseshjem 08 - 21. Skolelæge Dec 08 - Juli 34. Specialistanerk (Gigt) 18. Kommunalæge Maj 20.

Læge Bethania Sept 24 - Maj 26. Fra 27 Medl af Udv i H t § 8 i Lov om Folkeforsikring.

Gift I: 22 Dec 1900 i Haslev med **Clara Mathilde Boserup**, f 5 Nov 1877 i Freerslev, † 31 Dec 05 i Kbh. D af Læge Otto Christian Haaber B. og Anna Thomine Faaborg. — **II:** 4 Maj 07 i Søllerød med Magda Boserup (Søster til foregaaende), f 24 Okt 1882 i Freerslev.

***Kirstein, Olaf Boserup**, f 7 Maj 08 i Kbh. S af Læge Ernst Philip Eduard K. og Magda Boserup. Student 26 (6,46) Herlufsholm. Med Eks V 35 haud I. — Turnus Kbh Amtssgh G Marts 35. Kand Sindssygehosp Vordingborg Marts 36.

Kirstein, Otto, f 27 Sept 01 i Kbh. S af Læge Ernst Carl Philip Eduard K. og Clara Mathilde Boserup. Student 20 (mg→) Herlufsholm. Studerede Polyteknik 20 - 21. Med Eks S 29 haud I. — Rsl Sønderborg Amtssgh Aug 29 - Marts 30. Kand Sindssygehosp Nykøbing S April - Okt 30. Vikar Rsl Amtssgh Holstebro Nov 30 - Jan 31. Kand Julemærkesanat v Kolding Febr - Juli 31. Forsk Vikariater Aug - Sept 31. Rsl Julemærkesanat Kolding Okt 31 - Sept 33. Aman Okt - Dec 33. — Prakt Horsens fra Jan 34. Jernbanelæge fra April 34.



Gift 31 Jan 31 i Kbh med **Lilly Andrea Hovgaard**, f 16 Dec 05 i Kbh. D af Maskinmester Charles H. og Andrea Christensen.

Kirstein Larsen, Poul, se **Larsen, P. Kirstein**.

† **Kissmeyer, Arne Henri**, f 15 Febr 1889 i Fredensborg. S af Slotspræst Karl Frederik Heinrich K. og Karen Mortegine Mortensen. Student 06 (I) Frederiksborg. Med Eks V 13 laud. — Kand Frbg Hosp Afd C Febr - Maj 13, Rigshosp dermatol Afd Sept 13 - Marts 14, Aldersdomshjemmet April - Aug 14, Rud Berghs Hosp Sept - Dec 14. Turnus Kom Hosp (II og V) Dec 14 - Okt 15. 2' Rsl Rigshosp dermatol Afd Okt 15 - Okt 17. 1' Assistent Kbh Poliklin dermatol Afd Jan 19 - Aug 20. Assistent Finseninstit dermatol Afd Juni 19 - Aug 21. Assistent Rigshosp dermatol Afd Sept 20 - Okt 21. 1' Rsl der Okt 21 - Sept 23. Rsl Frbg Hosp Afd C Okt 23 - Sept 26. Læge Welanderhj April 27 - Okt 32. Assistent Finseninstit dermatol Afd Marts 29 - Okt 31, Afdelingslæge der Okt 31 - Okt 32. Overlæge Kom Hosp Afd IV fra Okt 32. — Prakt



Kbh fra 19. Kommunal Venerolog Febr 22 - Okt 32. — Studierejser (Schweiz, Paris) Okt 17 - Dec 18, (Hamburg) Okt 20, (Paris) Marts - April 21 m m. — Specialistaner (Dermatologi) 19. Dr med 13 Okt 27 (Studier over Pigmentnævi i den menneskelige Hud). Konkurrerede om Professorat (Dermatologi) 31. — Sekretær 4' nord Dermatologmøde 19, 8' internat Dermatologkongr 30, Generalsekretær 2' internat Lyskongr 32. Membre tit Soc française de dermatologie. Korresp Medl Wiener dermatol Gesellsch, jugoslavisk dermatol Selsk, argentinske dermatol Selsk, ungarske dermatol Selsk. Sekretær Nordisk dermatol Litteraturring 23. Form Organ af Kbh Dermato-venerologer 23 - 27 og fra 28. Næstform Dansk dermatol Selsk 25 - 27, Form 31 - 33. Medl Best Kbh Lkf 24 - 32. Repræsenter D a d L 24 - 32. Medl Best Dansk med Selsk 34. Dermatol Konsulent v Specialistanævnet og Sundhedsst 34. — R* 3 Sept 32. FÆL 5, 1 Febr 33. I Kr 4, 25 Jan 33.

Gift 20 Okt 15 i Asminderød med J a h r l a Charlotte Augusta Juliane Hulby, f 5 Maj 1891 i Kristiania. D af Grosserer Anton H. og Theresia Gewalt.

Kistrup, P o u l Vilhelm, f 1 Juni 1896 i Kbh. S af Skoleinspektør Preben K. og Anna Jørgensen. Student 14 (4,79) Borgerdydsk p V. Med Eks V 23 haud I. — Vikar Finseninst dermatol Afd Febr - Maj 23 og Nov - Dec 23. Kand Balders Hosp Jan - Okt 24. Konst Kand Frbg Hosp kir Afd Nov 24. Kand Finseninst dermatol Afd Dec 24, Rud Berghs Hosp Juli 25. Turnus Sundby og Bispeb Hosp Afd C Jan - Nov 26. Kand Blegd Hosp Dec 26, Frbg Hosp Afd C April 27, Rud Berghs Hosp Nov 27 - Okt 28. Talrige Vikariater. — Prakt Kbh fra April 24. — Medl Kbh Lkf's Repræsentantskab fra Nov 32, af Best Sygekasselægernes Org fra Nov 33, af Best Kbh Lkf og D a d L's Repræsentantskab fra Nov 34, af Best Dansk røde Kors Kbh Afd fra April 34.

Gift 15 April 24 i Kbh med Kamma Waage Bjerre, f 30 Juli 1899 i Horsens. D af Rektor Valdemar B. og Camilla Waagepetersen.

Kiær, A a g e Eskildsen, f 22 April 1864 i Hørup ved Viborg. S af Læge Harald Vilhelm K. og Marie Larsen. Student 82 (I) Viborg. Med Eks V 89 laud. — Kand Diakonissestift Marts 89 - Febr 90, Kom Hosp Marts 90 - Dec 91. Studierejse Jan - Juni 92. Kand og klin Assist Fødselsstift Juli 92 - Sept 93. Studierejse April - Maj 93. 1' Rsl Aarhus Kom Hosp Okt 93 - Okt 95. Reservekirurg Kom Hosp Afd V Nov 95 - Okt 99. Studierejse Maj 98. Lærer Kom Hosp Sygeplejesk Okt 98 - Okt 33. Specialistanerk (Kirurgi og Gynækologi) 18. — Prakt Kbh Nov 99. Afdelingslæge Kbh Poliklin kir Afd B Maj 1900 - 13. Medredakt af »Ugeskr for Læger« 04 - 09. — Medl Best »Dansk røde Kors« Marts 05 - 12. Form Kbh Poliklin Repræsentantskab Aug 06 - 13. Lærer Politiskolen Okt 14. Udg Haandbog for Sygeplejersker (sammen med

Overlæge Iacobæus). — R* 30 Dec 13.

Gift 16 Jan 94 i Kbh med H e l e n e Eva Louise Irminger, f der 18 Okt 1867, † 23 Juli 33. D af Kommandør Otto Fredrik Heinrich I. og Therese Margrete Augusta Bournonville.

Kiær, Christian R u d o l f, f 15 Febr 1869 paa Østerskovgaard ved Nakskov. S af Proprietær Julius Ferdinand K. og Cecilie Emilie Lindel. Student 88 (I) Sorø. Med Eks S 94 haud I. — Surnum og konst Kand Kom Hosp Nov 94 - Maj 95 og Juli - Okt 95. Kand Sindssygehosp Middelfart Aug 98 - Jan 99, Vestre Hosp Febr - April 99. — Prakt Stenstrup ved Svendborg Dec 95 - Nov 97, Nykøbing F Febr - Juli 98. Kommunalæge Femø Maj 99. Prakt Nakskov Marts 03, Vesterborg (Godslæge Pederstrup) fra Maj 07.

Gift I: 3 Marts 95 paa Frbg med Nicoline Schneekloth, f der 26 April 1863. D af Prof, Skolebest Hans S. og Nicoline Lund. Sep 18 Maj 23. Skilt 18 Nov 24. — II: 10



Dec 24 i Nakskov med Johanne Rasmussen (f Bruun), f der 16 Aug 1881. D af Sagfører Alfred Sigv. Niels B. og Adolfine Louise Schuster, samt Enke efter Kontorchef Conrad R.

Kiær, Dagmarus Gottlieb, f 5 Nov 1864 i Vejle. S af Mekanikus Jens Peter K. og Anna Pedersen. Student 84 (II) Lyceum. Med Eks S 91 haud I. — Konst Kand Blegd Hosp, St Johs Stift, Fred Hosp og Kom Hosp Jan 92 - Marts 94. Assis V Bremers Øreclin, Kbh Poliklin Øreafd Sept 92 - Juni 93, Kom Hosp Øreclin Sept 92 - Juni 98. Studierejse (London) S 95, (Berlin) 03. — Prakt Kbh Aug 95 - April 36. Afdelingslæge Kbh Poliklin Juli 98 - 11. Otolog Statsbanerne 07, Dr Louises Børnehosp 06 - 33. — Dr med 12 Dec 98 (Det latente Empyem i Næsens Bihuler). Specialistanerk (Otolaryngologi) 18. — Form otol Selskab 10 - 11. — Privat Charlottenlund fra April 36. — R* 22 Nov 22.



Gift 5 Aug 93 i Kbh med Esther Winter (f Kastrup), f 29 Febr 1868 i Falkenberg, Sverige. D af Grosserer Axel William K. og Augusta Balthazar Christensen, samt Enke efter Ingeniør M. Winter.

Kiær, Gustav Wiggers, f 9 Juli 1882 i Svendborg. S af Tandlæge Marinus K. og Ida Wiggers. Student 01 (I) Herlufsholm. Med Eks S 07 laud. — Rsl Svendborg Amtssgh Febr 08 - Jan 09. Skibslæge Febr - April 09. Turnus Fred Hosp (A og C) Maj 09 - April 10, Blegd Hosp Maj - Juni 10. Vikar. Studierejse (Børnesyg; Paris og London) Okt 10 - Marts 11. Kand Dr Louises Børnehosp April - Sept 11. Friv Kand Rigshosp Fødeafd B Okt 11. Lasaretlæge Belgrad Nov - Dec 12. — Prakt Svendborg fra Nov 11. Indkaldt Rsl Hæren Jan - April 15. Skolelæge 33.



Gift 20 Dec 13 i Svendborg med Ada Julie Alexandra Juel-Brockdorff (f Reedtz-Thott), f 14 Juni 1877 i Hellerup paa Fyn.

† **Kiær, Holger Sverdrup**, f 3 April 1856 i Tønder. S af Borgmester Christian Albert K. og Mathilde Ingeborg Bagger. Student 74 (I) Ribe. Med Eks S 82 haud I. — Konst Læge Jakobshavn (Grønland) Aug 82 - Aug 83. Kand Fred Hosp Nov 83 - Okt 85, Sindssygehosp Vordingborg Marts - April 84 og atter Aug 86 - Okt 87, Dr Louises Børnehosp Nov 85 - Juli 86, St Hans Hosp 87 - April 89. Distriktslæge Jakobshavn 20 April 89 - 28 Marts 99 og atter ansat 26 Juni 05 - 13. Var i Mellemtiden dels prakt Læge Egebjerg, dels (Sept 04 - Juni 05) konst Rsl St Hans Hosp. I Holsteinsborg 20 Juli 12 - 21 Juli 14. Konsulent den grønlandske Styrelse 13 - April 28. — Død i Kbh 13 Juni 28. — R* 31 Marts 08.

Gift 30 Marts 13 i Holsteinsborg med Yrsa Williamine Laurine Gunilla Segner Hansen, f 31 Maj 1884 i Kbh. D af Forretningsfører Lauritz Georg Viktor H. og Avgusta Juliane Segner.

Kiær, Robert William Wiggers, f 1 Sept 1880 i Svendborg. S af Tandlæge Marinus K. og Ida Wiggers. Student 99 (I) Herlufsholm. Med Eks S 06 laud. — Konst Kand St Johs Stift Okt 06 - Marts 07. I England April - Juli 07. Kand St Hans Hosp Okt - Dec 07. Assist Dr A Madsens Klin Jan - Okt 08. Turnus Kom Hosp Nov 08 - Okt 09. Kand St Josephs Hosp gynækol Afd Dec 09 - Juni 10. Assist Samf for Vanføre E 09, Dr A Madsens Klin Aug 10 - Okt 11. — Prakt Kbh (Mavesyg) fra S 11. Assist Prof Lorentzens Klin 14 - 15. Specialistanerk (Mave- og Tarmsyg) 18. Rsl Hæren Juni 12 - Maj 14 og Sept 15 - Dec 17. Korpslæge Hæren Jan 18, Overlæge Okt 23, Stabslæge Sept 35. — Medl Best Militærlægeforen 21 - 22, af Direktionen Officersforen 23 - 30. Assist Læge D a d L's Sekretariat Jan 23 - Dec 34, Lgf's Sekretær fra Jan 35. Lærer Samaritergerning Statens Politisk Aug 25 - Aug 28. — R* 30 Jan 29.



Gift 12 Nov 09 paa Frbg med Gudrun Løngreen, f 23 Marts 1884 i Odense. D af Fabrikejer Vilhelm L. og Emma Rasmussen.

Kiær, Sven, f 11 Sept 1894 i Kbh. S af Dr med Dagmarus Gottlieb Kiær og Esther Kastrup. Student 12 (4,88) Ordrup. Med Eks S 19 laud. — Kand Kom Hosp Afd IV Okt 19. 2' Rsl Horsens Kom Hosp Nov 19 - Febr 20. Rsl Helsingør Sgh Marts 20 - Sept 21. I Paris (Kirurgi, Histologi) Okt 21 - April 22. Friv Assist Rigshosp otol Afd April - Juni 22. Turnus Rigshosp (A og C) Juni 22 - Juni 23. 2' Assist Kbh Poliklin otol Afd Juli 22 - Juni 23. Assist Prosektor Frbg Hosp Okt 23 - Sept 24. Friv Assist Univ Inst for alm Patologi F 23 - E 25. Kand Kbh Amtssgh F kir Afd Nov 24 - Sept 25. 2' Rsl Rigshosp Afd C Okt 25 - April 27, konst 1' Rsl der Jan - Sept 26. Kand Fødeafd B der Maj - Okt 27, 2' Rsl der Okt 27 - Sept 28. Assist étranger Clinique chirurgicale et Centre anticansereux de la Salpêtrière Paris Sept 28 - Juli 29. Assist Dr med Johs Ulrich (Ganespalte- og Hareskaarsoperat) Aug 29 - Aug 32, Rigshosp kir Poliklin Sept 29 - Okt 30. Kirurg Dr Louises Børnehosp fra Juli 31. Assist Samf for Vanføre Sept 30 - Sept 32. 1' Reservekirurg Kom Hosp Afd V Okt 32 - Jan 35. Afdelingslæge Orthopædisk Hosp fra Sept 35. — Prakt Kbh, fra 31 som Kirurg, fra 34 som Ortopæd. Læge Nordisk Livs- og Ulykkesfors A/S fra 24. Medl Komité til Bedømmelse af Syge- og Ulykkesfors med forøget Risiko fra Jan 32. — Studierejse (Paris) 21, 28, (Stockholm) 30, (Berlin) 32, (Wien) 33. — Dr med 22 Okt 25 (A biological method of measuring using leucocytes as indicator). Specialistanerk (Kirurgi, Gynækologi) 31, (Ortopædi) 34. — Sekretær Indsamlingskomité Danske Studenterhus Paris 30. Medl Best Forsikringslægerne Foren 32. Sekretær Universitetskomité til Indsamling af Gave til Univbibl 32. Fremsatte E 32 Forslag til Opførelse af et ortopæd Hosp med en Afd for Bhdl af tilskadekomne i Kbh. Form Selsk for teoretisk og anvendt Terapi 34. — F Æ L 5, 10 Dec 28.



Gift med Agnes Dessau, f i Hellerup. D af Direktør Benny D. og Paula Heyman.

***Kjehr, Gunnar**, f 4 Febr 1893 i Tandil, Argentina. S af Landmand Johan Peter Andres Houmøller K. og Ane Kathrine Andersen. Student 16 (4,93) priv dim. Med Eks S 24 haud I. — I Argentina fra Nov 24.



Kjeldsen, Bennet, f 26 Febr 1872 i Kbh. S af Direktør Søren Andreas K. og Christine Henriette Lauritzen. Student 90 (II) Hauchs Sk. Med Eks S 97 haud I. — Aman F 98 - F 99. Kand Blegd Hosp og Kom Hosp Afd IV og VI. Læge Ivigtut (Grønland) F 1900 - F 01. Skibslæge (ØK) Sept 01 - Marts 02. Kand Aarhus Sindssygehosp og Fred Hosp Sept 02 - Okt 03. — Vikar. Prakt Kbh og Assist Prof H. Slo-mann Okt 03 - Aug 04. Kommunalæge St Thomas vestl Distrikt og St Jan Sept 04 - Sept 06. Prakt Hørsholm fra Dec 06. — Medl Sundhedskomm der Juli 09, dens Form til Juli 10.

Gift 24 Juni 04 i Kbh med Angeli-que Jeanette Sophie Keyper, f der 12 Nov 1881. D af Oberstløjtnant Frederik Johan Leopold K. og Emmely Antoinette Rosaline Simmelkiær.



Kjeldsen, Dorff, f 1 Jan 1889 i Visborg. S af Købmand Niels Peter K. og Maren Jacobsen. Landvæsen- elev. Student 09 (I) Aal- borg. Med Eks V 18 haud I. — Rsl Garn Sgh Febr 18 - April 19. Kand Bispeb Hosp Afd C August - Sept 18, Blegd Hosp Jan - Maj 19. Vikar Kand Aarhus Amtssgh Okt 19 - Okt 20. Kand Kom Hosp Afd VI Nov 20 - Jan 21. 2' Rsl Marselisborg Hosp dermatol Afd Febr 21 - Jan 23, 1' Rsl der Febr 23 - Okt 25. Studerede Dermatologi Paris Nov - Dec 21, Wien Maj 22. Specialisterk (Dermato- venerologi) 25. — Prakt Aalborg fra Nov 25, Dermatolog Kamillianerklin der fra 30.

Gift 10 Okt 23 i Aarhus med Gertie Rose Chri- stison, f 29 April 1896 i Leeds, Yorkshire, England. D af Inspektør of ministry of pensions William James C. og Rose Emily Gasper.



Kjeldsen, Svend Hugo, f 19 Jan 1896 i Kbh. S af Viceskattedirektør Marius K. og Caroline Sophie Hansen. Student 14 (4,83) Metropolitansk. Med Eks S 23 laud. — Konst Kand Øresundshosp med Afd Juli - Sept 23, Kand og konst Rsl (5 Mdr) der Okt 23 - Nov 24. Kand Balders Hosp Dec 24 - Okt 25, fung Overlæge der Nov 25 - Febr 26. Turnus Kom Hosp (III og I) Marts 26 - Febr 27. Rsl Skørping Sanat Marts 27 - Febr 30. — Prakt Nakskov fra Marts 30. — Specialisterk (Lungetub) 32.

Gift 4 Aug 23 i Brønshøj med Ulla Hoffgaard, f 7 Sept 1895 i Aarhus. D af Klasselotterikollektør Alfred Emil H. og Charlotte Regine Caroline Kæhler.

Kjelgaard, Poul Würtzen, f 27 Sept 05 i Randers. S af Postmester Carl Fr. Würtzen K. og Ida Jensine Margrethe Friis. Student 24 (mg+) Aalborg. Med Eks V 32 laud. — Rsl Farsø Sgh og Aman Marts 32 - Febr 35. Prakt Fjerritslev fra April 35.



Gift 17 Juli 32 i Nibe med Anna Marie Jensen, f der 25 Febr 05. D af Købmand Niels J. og Anna Marie Petersen.

Kjer, Kaj Regnar, f 23 Juli 1892 i Kbh. S af Veksellerer Fritz Carl Gustav K. og Jensigne Christine Margrethe Burcharth. Student 11 (5,50) Østersøgades Gymn. Med Eks S 18 laud. — Underlæge og Rsl Hæren Juli 18 - Marts 19. Kand St Johs Stift Marts - Juni 19. Kand Odense Amtssgh med Afd Sept - Okt 19, Blegd Hosp Nov 19 - Jan 20, »De Gamles By« Febr - Dec 20. 2' Rsl Horsens Kom Hosp Jan - Juli 21. Turnus Rigshosp (A og D) Aug 21 - Marts 22. Rsl Aarhus Amtssgh med Afd April 22 - Marts 24, Juelsminde Kysthosp April - Maj 24. Klin Assist Øresundshosp Juni 24 - Maj 25. Assist Kbh Poliklin med Afd Okt 24 - Sept 25. Rsl Diakonissestift med og Børneafd Okt 25 - Jan 28. Rsl Hæren Aug 25 - Juli 27. Forsk Vikariat. — Prakt Frbg fra Okt 24. — Studierejse (Halle, Blyforgiftn) April 28. — Specialistanerk (Mave-, Tarmsygdom og Sukkersyge) 24, (Int Med) 28.



Gift 24 Maj 22 i Horsens med Karen Elisabeth Søderberg, f der 22 Juli 1896. D af Kredslæge Christen Christensen S. og Christiane Marie Bjerre.

Kjer, Lejf Ejgil, f 10 Dec 1900 i Kbh. S af Veksellerer Fritz Carl Gustav K. og Jensigne Christine Margrethe Burcharth. Student 19 (I) Østersøgades Gymn. Med Eks V 27 laud. — Rsl Ærøskøbing Sgh Marts 27 - April 29. Kand Svendborg Sgh Maj - Sept 29. Turnus Bispeb Hosp (A og B) Okt 29 - Sept 30. Kand Rud Berghs Hosp Nov 30 - April 31, Rigshosp Børneafd Maj - Okt 31. Assist Overlæge Ottosens Klin Maj 30 - Juni 32. — Prakt Hellerup fra 31. Vikariat 10 Mdr Sygekassernes Massageklin. Assist Teilmanns Kursus Maj - Okt 33, Dr Wiltrups fysiurg Klin Jan - Febr 34, Bispeb Hosp Badeklin Marts - April 34, Kom Hosp Badeklin Maj 34, Sygekassernes Massageklin fra Maj 34.



Gift 19 Marts 27 i Oslo med Elisabeth Lilloe Ugland, f 26 Okt 05 i Oslo. D af Ingeniør Per U. og Hulda Marie Fillinger.

Kjer-Petersen, Richard (tidl Kjer Petersen; Nvf 20 Marts 24), f 30 Maj 1873 i Kbh. S af Bogholder Vilhelm Jacob Petersen og Astrid Kjer. Student 91 (I) Herlufsholm. Med Eks V 98 laud. — Kand Øresundshosp Marts 98 - Jan 99. Rsl Amtssgh Næstved Aug 99 - Aug 01. 2' Assist Vejle fjord Sanat Dec 02 - Nov 04. Kand Kom Hosp Nov 04 - Juni 06. Rsl Øresundshosp Juli 06 - Juli 12. Gentagne Studierejser. — Dr med 21 Sept 05 (Om Tælling af hvide Blodlegemer). — Kommunalæge Kbh Okt 12 - Nov 17 og fra Juli 19. Læge Kbh Tuberkulosestat Sept 19 - 35. — Redakt Dagbladet »Hovedstaden« Dec 17 - Juni 19. Redakt Retsstatsbladet, nu »Nyt Dagblad« fra Dec 35.



Kjerulf-Lassen, Peter Christian Vilhelm Eduard (tidl Lassen; Nvf 25 Marts 07), f 28 Marts 1869 i Verst ved Kolding. S af Stationsforstander Jørgen Christian L. og Cecilie Kierulf. Student 88 (I) Aalborg. Med Eks V 95 haud I. — Prakt Hadsund April 95 - Jan 97. Vikar. Konst Distriktslæge Færøerne 97 - 98 og V 98 - 99. I London 99. Kand Kom Hosp Jan 1900 - Okt 01. Skibslæge (D F D S og Ø K). Studierejse (Berlin) Maj - Juni 02. Prakt Nakskov Nov 01 - Okt 26. Studierejse (Berlin og Wien) 26 - 27. Prakt Fredericia 28 - 29. I Udlandet 29 - 35. — Privat Kbh. Forfatter.

Gift 2 Nov 10 i Thisted med Gerda Vöhtz, f 2 Nov 1888 i Vejle. D af Konsul Sofus Vilhelm V. og Johanne Marie Nikoline Jansen. Sep 8 Dec 34.

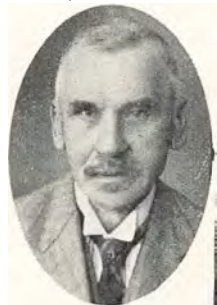

Kjerulff, Charles Sophus Petersen (tidl Petersen; Nvf 98), f 3 Aug 1870 i Hillerød. S af Malermester Peter Magnus Petersen og Frederikke Kjerulff. Student 89 (I) Frederiksborg. Med Eks V 97 haud I. — Prakt Borup Okt 97 - Okt 1900. Studieophold Kbh Nov 1900 - Dec 01. Vikar Jan - April 02. Prakt Vesterborg ved Nakskov April 02. Godslæge ved Grevskabet Christianssæde. Prakt Hornbæk Maj 07, Aalborg og Jernbanelæge der Dec 07 - Nov 15. Prakt Kbh fra 15. Konst Rsl Garn Sgh 16 - 18. Ved Krigsfangetransp 18 - 19 (ved Britisk Røde Kors og i fransk Tjeneste). — Sanger og Sangpædagog.

Gift I: (b v) 22 April 98 i Kbh med Jeanette Jacobsen, f der 30 Nov 1869, † 4 Okt 24. D af Grosserer J. A. J. og Betty Rothenborg. — II: 27 Nov 27 i Kbh med Valborg Josephine Rössell, f 25 Juli 1875. D af Maskinfabrikant J. B. I. R. og Emma Brønderslev.



Kjær, Niels Henrik Hildebrandt, f 12 Maj 1863 paa Hørupholm ved Viborg. S af Prokurator, Justitsraad Peter Nicolaj Anton K. og Vilhelmine Henriette Cathrine Hildebrandt. Student 82 (I) Metropolitansk. Med Eks V 90 haud I. — Vikar. Kand Amtssgh Viborg Dec 90 - Nov 91. — Prakt Hurup fra Jan 92. Jernbanelæge 96.



Gift I: 17 Sept 92 i Kbh med Thora Gurrine Elisabeth Kjær, f 12 Jan 1869, † 3 Maj 13. D af Provst Christian K. og Hecthora Gurrine Tryphine Feld. — II: 29 Aug 15 i Thisted med D a g n y Stoltze, f 23 Marts 1886 i Korsør. D af Stationsforstander Carl Christian Thorvald S. og Hustru Marie Sophie Bernhardine.

Kjær, Svend Tage Eskild, f 13 April 01 i Kbh. S af Kommuelærer Carl Gustav K. og Emilie Karoline Lorentzen. Student 19 (I) Metropolitansk. Med Eks V 28 laud. — Skibslæge Marts - Juni 28. Surnum Kand Rigshosp Fødeafd B Dec 28 - April 29. Vikar Seruminst Maj - Sept 29, Assist der Febr 31 - Sept 33. Kand St Lukas Stift Okt 29 - Sept 30. Turnus Kom Hosp (III og I) Dec 30 - Nov 31. Studierejse (Berlin) Dec 31 - Jan 32. Vikar Bispeb Hosp patol Inst Marts - Maj 32, 2' Assist der Juni 32 - Sept 33. Kand Bispeb Hosp Afd D Okt 33 - Sept 34. 2' Reservekirurg Kom Hosp Afd I Okt 34.



Gift 18 Maj 26 i Kbh med Karen Elisabeth (Karen lis) Larsen, f 27 Marts 04 paa Frbg. D af Ingeniør, Dr techn Poul Harald Sehested L. og Emili Pouline Lotz.

Kjær, Vilhelm Hildebrandt, f 31 Okt 1876 paa Hørupholm ved Viborg. S af Prokurator, Justitsraad Peter Nicolaj Anton K. og Vilhelmine Henriette Cathrine Hildebrandt. Student 94 (I) Randers. Med Eks S 01 laud. — Vikar Sept 01 - Marts 02. Aman Maj 02 - Juni 03. 2' Rsl Aarhus Kom Hosp Aug 03 - Sept 04, 1' Rsl der Okt 04 - Sept 05. Prakt Hurup Okt 05. Konst Distriktslæge Vestervig Jan 13 - Marts 15. Konst Kredslæge Thy April 15, fast ansat 28 Maj 15 (Bolig Hurup). Embedslægegeeks 16. — Amtslæge Viborg fra Juni 26, Læge Arbejdsanst der Okt 26, Børneoptagelsehjem Jan 27, Viborg Hosp April 27. — Medl Best Viborg-Thisted Amters Lkf 28, af Best Viborg Fængselselsk 27, af Best Viborg Museum 27, Form fra 29. Medl Overlisteadv til Udtagelse af Nævninger April 31. — R* 27 Aug 31.



Gift 14 Okt 05 i Hørup med Johanne Immanuella Baggesen, f 25 Maj 1881 i Aarhus. D af Kaptajn, Kammerjunker Harald Albrecht Immanuel v B. og Marie Clausen.

Kjærbye, Claus Peter Høyer, f 20 Aug 1867 i Kbh. S af Urtekræmmer Johan Henrik Ludvig K. og Johanne (Josefine) Marie Henriette Stockmarr. Student 85 (I) Lyceum. Med Eks V 92 laud. — Aman April 92 - April 93. Kand Alm Hosp Maj 93, Kand Fødselstift Juni - Juli 93. Prakt Kbh Aug 93 - Maj 95. Kand Kom Hosp Aug 94 - Aug 95. — Prakt Salt Lake City Nordamerika Okt 95, Rsl Holy Cross Hosp der Maj - Nov 96, Astoria, Oregon, Nov 96 - Okt 97. Ledede Vinteren 97 - 98 en Undsætningsekspedition til Dawson City, Alaska. Atter Salt Lake City Maj 98 - Juli 99, hvor han atter var Rsl Holy Cross Hosp; i Elsinore, Utah, Aug 99 - Nov 1900; flyttede saa til Kimberley, Utah, hvor han var Hospitalslæge for Annie Laurie Mineselskabet Nov 1900 - Okt 03. Prakt Fresno, California, fra Nov 03. Konsulent og Eksaminator (Sindssygd) Overretten Fresno County; consulting criminologist Overretten Fresno, Modera og Kings County, Cal. Præsident Fresno county med soc 10 - 11 og San Joaquin valley med soc.



G i f t 4 April 94 i Kbh med E l i s a b e t h Bay Schmith, f 15 April 1870 i Saksbøbing. D af Dampmøller Rudolf S. og Johanne Bay.

Kjærdal, Niels Peter Aage, f 9 Dec 1899 i Aalborg. S af Arkitekt Chresten K. og Ane Christine Knudsen. Student 18 (I) Aalborg. Med Eks V 27 haud I. — Forsk Hospitalsvikariater Marts - Maj 28. Kand St Josephs Hosp kir Afd Juni - Dec 28. Aman Febr - Sept 29. — Prakt Frbg fra Dec 29. — Tandlægeeks Jan 33. Derefter prakt i Kbh som Læge og Tandlæge.



Kjærgaard, Hans Peter Brasch, f 20 Dec 1892 paa Frbg. S af Dr med Niels Christian K. og Johanne Bolette Brasch. Student 10 (5,93) Metropolitan. Med Eks S 17 laud. — Rsl Søværnet Okt 17 - Jan 19. 2' Rsl Amtssgh Næstved Marts - Okt 19. Kand Odense Amtssgh kir Afd Nov 19 - Jan 20. Turnus Frbg Hosp (A og B) Juni 20 - Maj 21. Kand Kom Hosp Afd IV Juni - Aug 21, Blegd Hosp Sept - Dec 21. Kand og fung 2' Rsl Frbg Hosp Afd B Jan - Aug 22, Kand Afd A der Maj - Juni 23, Dr Louises Børnehosp Marts - Aug 24. Vikar April - Maj 20, Okt - Nov 22 og Juli 23 - Febr 24. Kommunelæge Manø Dec 22 - Febr 23. Aman hos Faderen Sept 24 - April 33. Klin Assist Øresundshosp Juni 25 - Maj 27. Vikar Assist Howitz' Fødehjem Nov 25 - Jan 26. Assist Rigshosp med Poliklin Juni 27 - Juni 29, Finseninst Am-



bulatorium Okt 29 - Juli 30, Rsl med Afd der Juli 30 - Juni 31, fung Overlæge der Juli 31 - April 33. Rsl Aarhus Kom Hosp med Afd Maj 33. — Studierejse (Paris) 22, (Zürich) 27, (Wien) 33. — Dr med 18 Febr 32 (Om Spontanpneumothorax hos tilsyneladende raske Mennesker). Specialistanerk (Med Sygd, særlig Hjerter- og Nyresygd) 32. — Medl Best Børnesanat for Kbh og Omegn fra Dec 25. Kasserer 2' internat Lyskongres Kbh 32.

Gift 1 August 26 i Frederikssund med Læge K a r e n Marie Sieck.

Kjærgaard, K a r e n Marie (f Sieck), f 22 Jan 1892 i Svendborg. D af Direktør Frederik Ludvig S. og Anna Jensen. Student 12 (5,14) Marselisborg Sk Aarhus. Med Eks S 22 laud. — Konst Rsl Vejle Amtssgh med Afd Juli - Aug 22. Surnum Kand Rigshosp Fødeafd A Okt 22. Vikar Kand Amtssgh Nakskov Nov 22. Kand Ebberødgaard F 23, Rigshosp Fødeafd A Juli - Nov 23. Rsl Amtssgh Sønderborg Dec 23 - Febr 24. Turnus Kom Hosp (II og V) 24. Kand Afd VI Dec 24 - Febr 25. Fast Kand Øresundshosp med Afd Marts 25 - Marts 26. Konst Rsl Frbg Hosp Tub Afd S 27. Vikar Frbg Tubstat E 27. Kand Rigshosp Børneafd Febr - Juli 28, Assist med Poliklin der Juli 29 - Sept 30 og Jan 32 - Marts 33. Prakt Kbh Aug 26 - April 33. Assist Aarhus Kom Hosp Tub Afd og Tubstat Febr 34. — Lærerinde Zahles Sk 28 - 29, Suhrske Husmodersk 30 - 33. — Studierejse (Zürich) 27, (Wien) 33.



Gift 1 Aug 26 i Frederikssund med Dr. med Hans P. Kjærgaard.

† **Kjærgaard, Niels Christian**, f 10 Marts 1860 i Skinnerup ved Thisted. S af Landmand Jens Peter Andersen K. og Christiane Nielsdatter. Realeks 76 Thisted. Adgangseks polyt Læreanst 77. Huslærer 77 - 79. Student 79 ved Tillægseks ved Univ. Med Eks V 85 laud. — Kand Aarhus Sindssygehosp Febr - April 85. Vikar Okt 85 - Juni 86. Konst Kand Kom Hosp Juli 86. Kand Dr Louises Børnehosp Aug 86 - Jan 87. Assist Kbh Poliklin 87. Kand Frbg Hosp og Assist Prof F Howitz Febr 87 - Dec 89. — Dr med 15 Maj 88 (Om Ventrikel-fordøjelse hos sunde Mennesker). — Prakt Frbg Juli 88. Medl Fattigkomm 96 - 17. Læge Børnesanat for Kbh og Omegn 90, Medl disses Best 92, Form 14. Form Vesterbro-Frbg Lægeforen 01 - 05 og 13 - 17, Kbh Lægeforen Jan - Aug 18. Medl Centralbest Nationalforen 06. Form Frbg



Kreds Nationalforen til Tub Bekæmp 16. Studierejser 99, 01 (Frankrig). — Død 27 April 35.

Gift 28 Juni 89 i Aarhus med J o h a n n e Bolette Brasch, f der 6 Marts 1859. D af Godsforvalter Hans Jørgen Høegh B. og Anna Ostenfeld.

Kjærgaard, Sigurd Eriksen, f 13 Marts 1883 i Dørup (Aarhus Amt). S af Lærer Niels Anton E. og Ane Marie Rasmussen. Student 01 (I) Kolding. Med Eks V 08 laud. — Prosektor patol-anat Inst April 08 - Marts 10. Kand St Lucas Stift April 10 - Febr 11.



Turnus Rigshosp (B og C) Marts 11 - Febr 12, Vikar Fødeafd A der Maj - Okt 12. Klin Assist Rigshosp Afd D Aug 12 - Maj 13. Kand Fødeafd A Maj 13 - April 14, Rigshosp Børneafd Maj - Aug 14, Vikar Kand Afd D der Sept - Okt 14, 2' Reservekirurg der Okt 14 - Okt 16. Rsl Hæren Febr 15 og flere Gange senere. Assist Rigshosp kir Poliklin Okt 16 - Sept 17, 1' Reservekirurg dettes Afd D Okt 17 - Sept 21. Prosector chirurgiæ Sept 21 - Aug 22. — Dr med 13 Febr 13 (De histologiske Forandringer ved benigne Lidelser i Endometrium corporis). Specialistanerk (Kirurgi, Gynækologi) 21. — Prakt Kbh Jan 15. Assist Læge Arbejderforsikringsraadet Maj 17 - 22. — Suppleant Invalideretten 22 - Febr 27. Overlæge St Elisabeths Hosp kir Afd Marts 22 - Febr 24, Sundby Hosp Marts 24 - Maj 34. Professor chirurgiæ Okt 26. Overkirurg Rigshosp Afd D Juni 34. — Studierejser (Stockholm, Kristiania) 15, (London) April 19, (Wien) Juni 23. Medl Best med-hist Museum fra Nov 26, midlertidig Efor for samme. Decanus 31 - 32. Medl Univ Stipendiebest fra 34, Konsistorium fra 34. Medl Best Danskislandsk Forbundsfond fra 34. Form Dansk kir Selsk 32 - 34. Medl og Form det kir Nævn i Henhold til Lægelovens § 14 Jan 35. Medl Konkurrencekomité (patol Anat) 28, (Kirurgi) 35, (Obstetrik og Gynækologi) 35. Kir Sagkyndig ved Retslægeraadet fra 34. Medl Komm til Tandlægestudiets Omordning, af ministeriel Røntgenkomm 27, Form dennes Undervisningsudv. Medredakt Acta chirurgica scandinav 34, Nordisk Lærebog i Kirurgi 34.

Gift 3 April 12 paa Frbg med E b b a Johanne Holm, f der 3 Aug 1889. D af Fabrikant Johan Frederik H. og Laurine Gunnensen Harboe.

Kjølbye, Johannes Høygaard, f 29 Okt 1887 i Aarhus. S af Buntmager



Jens Høygaard K. og Laura Johanne Beltoft. Student 05 (I) Marselisborg Sk. Med Eks V 12 laud. — Kand Randers Amtssgh Febr - Juli 12. Skibslæge (Ø K) Okt - Dec 12. Aman Jan - Maj 13. Turnus Frbg Hosp Juni 13 - Maj 14, Kand kir Afd der Juni - Aug 14. Indkaldt Rsl Hæren Aug 14. Kand Bispeb Hosp kir Afd Okt 15 - April 16, Rigshosp Øjenafd Maj 16, klin Assist der Okt 17, 2' Assist Nov 18, 1' Assist Maj 19. Assist Prof Edmund 15 - 21. Studierejse (Paris) Sept 20, (Wien) Juni 21. Specialistanerk (Øjensygd) 21. — Prakt som Øjenlæge Kolding fra Sept 21, Chef St Hedvigs Klin Øjenafd.

Gift 5 Nov 18 i Ballerup med Bertha Louise Theodora (M o l l e) Schultz, f 27 Nov 1898 i Kalundborg. D af Overretssagfører Aage S. og Emma Kjær.

Kjølhede, Knud Thorkild, f 31 Marts 09 i-Kbh. S af Fabrikant Thorkild Emil K. og Edith Møller. Student 28 (6,49) Borgerdydsk p Ø. Med Eks S 35 laud. — Turnus Vejle Sgh Aug 35.



Gift 29 Juni 35 i Hellerup med Gerda Maria Dagmar Plum, f 1 Maj 09 i Assens. D af Frederik Christoffer Langkilde P. og Meta Schrøder.

Kjølseth, Lars Kristian, f 18 Jan 1872 i Randers. S af Kordegn Nikolaj Birger K. og Anne Hjersing. Student 90 (I) Randers. Med Eks S 98 laud I. — Vikar til Marts 99. Rsl Filadelfia April 99 - Aug 01. I Berlin Febr - April 02. — Gentagne Vikariater. Prakt Randers fra Maj 02. Medl Sundhedskomm 14 - 21. Rsl Hæren Aug 14 - Dec 18 og Sept 19 - Juni 20. Værgeraadsmidl Nov 18. Jernbanelæge Juli 21. Læge Randers Hosp Juni 27.



Gift 14 Maj 20 i Randers med Bodil Gunst, f 18 Sept 1884 i Kbh. D af Direktør Elor Louis G. og Anna Poulina Beck.

Klamke, Edmond Gottlob, f 5 Juni 1875 i Kbh. S af Grosserer Nicolaj Gottlob K. og Hilda Henriette Andersen. Student 93 (I) Schneekloths Sk. Med Eks V 01 laud. — Rejste Juli 01 til Amerika.



Prakt Ilwaco, Washington, indtil April 04, da han rejste til Østasien for paa russisk Side at deltage i den russisk-japanske Krig. Laa syg paa Hosp i Niutschwang, da denne By indtoges af Japanerne, og behandles som Fange, indtil Pas blev udstedt for ham. Prakt atter Ilwaco Jan 05, Toppenish, Washington, Nov 05 - 06, derefter Port Gamble, Washington til 18. Læge i den amerikanske Hær med Tjeneste i Frankrig. Efter Vaabenstilstanden Medl Komm til »Repatriation of Russian prisoners of war in Germany« til Aug 19. Kaptajn amerikansk Røde Kors 19 - Nov 20. Læge Puget Mill

Comp Port Gamble 20 - 26. Postgraduate Arbejde ved Harvard School of Public Health 26 - 27. Director Rapides Health Unit Louisiana 27 - 33. Major medical Dep U S A's Hær i Fort Oglethorpe fra 33. — Public Health fra 26. Master Public Health, Harvard 27. — Victory Medal 19. Ju r K 1, 20. Ju St S 3, 26.

Gift I: 2 Juli 01 i Kbh med Ingeborg Sofie Dahl, f der 12 Dec 1873. D af Gross Peter Wilhelm D. og Thekla Sofie Florentine Mogen-

sen. — II: 2 Dec 06 i Portland Oregon med Myrtle Bullock, tidl gift med Løjtnant W. Wood. — III: 21 Dec 18 i Pouilly-sur-Loire med Helene Durand, f der 13 Aug 1899.

***Klan, Christian** (Nvf; tidl Jensen), f 21 Dec 1880 i Haarlev. S af Partikulier Niels J. og Karen Julie Hansen, Student 1900 (I) Slomanns Sk. Med Eks V 07 laud. — Vikar. Turnus Balders Hosp Juli - Dec 08, Sundby Hosp Jan - Juni 09. Rsl Hæren 07 og 10, 15, 16, 17. — Prakt Søvind Juli 09 - Dec 11, Voldum fra Jan 12.

Gift (b v) 22 Maj 07 i Kbh med P a u l a Helene Viktoria Christiansen, f der 26 April 1884. D af Kaptajn Valdemar C. og Viktoria Paulsen.



Klausen, Ulla Agnes Bredahl, f 20 Juli 06 i Kbh. D af Kapt Claus Bredahl K. og Christine Rasmine Schrøder. Student 28 (mg+) priv dim. Vikar Univ medic-fysiol Inst Sept - Dec 31. Med Eks V 35 laud. — Turnus Maribo Sgh Febr 35. Kand Radiumstat Kbh Marts 36.

Gift 8 April 36 med Læge Henning Olav Vogelius.



Klein, Johanne Christiane, f Lassen, f 23 Febr 1868 paa Annebjerggaard ved Skelskør. D af Proprietær Karl Christian L. og Dorothea Schierner. Student 93 (II). Med Eks V 01 haud I. — Prakt i Kbh. — Medstifter af »Husmoderhjælpens Korps« Nov 20. Medl dettes Best Nov 20 - S 30.

Gift 28 Aug 01 i Søllerød med Ørelæge V a l d e m a r Enevold Klein.

Klein, Peter Hermann, f 21 Jan 1897 i Kbh. S af Grosserer Johannes Marcus K. og Anne Jürgensen. Student 15 St Jørgens Gymn. Studerede Kunsthistorie 1 Aar. Længere Tids Sygdom. Med Eks V 30 haud I. — Rsl Storehedinge Sgh og Aman Marts 30 - Juni 31. Forsk Vikariater Juli - Dec 31. Rsl Refsnæs Kysthosp Dec 31 - Febr 33. Turnus Frbg Hosp Marts 33 - Febr 34. — Prakt Tornemark pr Sandved fra Maj 34. Jernbanelæge Juli 34.

Klein, Valdemar Enevold, f 29 Okt 1868 paa Einsidelsborg ved Odense. S af Skovrider Edward Helweg Emil K. og Signe Antonie Hansen.



Student 88 (II) Odense. Med Eks V 95 haud I. — Konst Kand Kom Hosp 1/2 Aar. Assist Læge »Røde Kors' kir Klinik« Dec 95 - Nov 96, Samf for Vanf Nov 95 - Jan 99. Kand Blegd Hosp Nov 96 - April 97. Rsl Garn Sgh Maj - Juli 97. Assist Kbh Poliklin otolog Afd Juni 97 - Dec 01. Studierejser F 99 og S 1900. Specialistanerk (Otolaryngologi) 18. — Prakt Kbh. Privatklin for Hals- og Øresygd fra F 02. Otolaryngolog Balders Hosp 05 - 34. — Medl Best for Danske Lægers Fors under »Haand i Haand« fra 07, af Best Kbh Øre- og Halslægers Organisation 08 - 16, Best Sygekasselægernes Organisation 08 - 17, Best Kbh Lægeforen 09 - 13, D a d L's Hovedbest 13 - 19 og Form for dens

Attestudv 16 - 23. Form for Danske Lægers og Dyrslægers Motorklub 15. Lægernes Repræsent i den af Dansk Ulykkesforsikringsforbund og Den alm Lægeforen oprettede Voldgiftsret. Form Kbh Lægeforens og De samvirkende Sygekassers Enighedskammer 16 - 20. Form Kbh Lægeforen 21 - 23. — Medredakt af Dansk Sundhedstidende 12 - 18. Medstift af »Husmoderhjælpens Korps« 20, dettes Form Nov 20 - S 30.

Gift 28 Aug 01 i Søllerød med Læge Johanne Christiane Lassen.

Klindt, Jes Axel, f 3 April 1880 i Kbh. S af Grosserer Hans Christian Petersen K. og Jensine Elise Augusta Strange. Student 98 (II) Metropolitansk. Med Eks S 05 laud. — Assist normal-anat Museum Juli 04 - Aug 05. Kand St Johs Stift Juli 05 - Febr 06.



Konst Rsl Aarhus Kom Hosp Marts - Sept 06. 1' Rsl der Okt 06 - Sept 08. Turnus Kom Hosp Okt 08 - Sept 09. I Udlandet Nov 09 - Maj 10. Vikar Juni - Juli 10. Assist Samf f Vanføre Sept 10 - Okt 12. Rsl Frbg Hosp Afd F Aug 10 - Dec 11. Studierejse (Kirurgi, Gynækologi; Tyskland, Østrig) Jan - Marts 12. 2' Rsl Kom Hosp Afd V April 12 - Marts 13. Assist Kom Hosp kir Poliklin April 13 - Marts 14, Kbh Poliklin kir Afd Febr - Okt 14, Bispeb Hosp patolog Inst April 14 - Maj 15. Rsl Hæren Juni 13 - Febr 15. — Overlæge Amtssgh Grenaa fra Juni 15. Skolelæge 19.

Specialistanerk (Kirurgi) 20.

Gift 24 Sept 15 i Kbh med Anna Elisabeth Mølmark-Hansen, f 10 Okt 1886 i Viborg. D af Højesteretsassessor Frantz Emil Hansen og Ludvigna Mølmark.

† **Klubien, Emil**, f 22 Nov 1878 i Kbh. S af Højesteretsadvokat Anton Hieronymus Fritzsche K. og Illa Marie Suenson. Student 98 (I) Metr-



politansk. Med Eks V 08 haud I. — Konst Kand Vestre Hosp Dec 06 - Febr 07. Skibslæge (ØK) April - Sept 08. Kand Øresundshosp Nov 08 - April 09, Fred Hosp Afd B Maj 09, Sundby Hosp Juli - Aug 09. Frbg Hosp Afd B Sept 09 - Okt 10, Sundby Hosp Nov 10 - Febr 11. — Prakt Helsingør Marts 11. Jernbanelæge. Røntgenolog Helsingør Øresundshosp Aug 12. Specialistanerk (Røntgenologi) 23. — Død i Helsingør 5 Jan 27. — M f D R 17 Jan 05.

Gift (b v) 2 Juli 11 i Kbh med Else Koppel, f der 2 Okt 1885. D af Grosserer Ivan K. og Rosa Berendt.

Knud-Hansen, Knud (tidl. Hansen; Nvf 29 Jan 06), f 19 Febr 1874. S af Grosserer Carl Herman H. og Louise Charlotte Flemmer. Student 93 (II)



Schneekloths Sk. Med Eks V 01 haud I. — Rsl Søværnet Aug 01 - Maj 06. Konst Kand Frbg Hosp Marts og April 05. Kand Øresundshosp Maj - Okt 05, Kom Hosp Nov 05 - Jan 07, Vestre Hosp Okt - Dec 07, Dr Louises Børnehosp Jan - Juni 08. Assist Kbh Poliklin Børneafd Juni 08 - Sept 09. Studerede London og Paris Febr - Sept 08 (Kvinde- og Børnesygd), desuden April og Maj 12 (Tropesygd) paa Hospitalet »Las animas«, Habana. Kommunalæge paa St Thomas 13 Sept 09. I Paris Okt 13 - Marts 14. Vedblev som Kommunalæge St Thomas efter Salget af Øerne 17.

Fellow American College of Surgeons 27. Lieutenant Commander amerikanske Flaade 29, Overlæge 29, Commissioner of Health St Thomas, St John og St Croix 33. Chief Municipal Physician for the Virgin Islands. — Studierejser Europa 22, 25 og 28, U S A 33. — Medl Med Soc of District of Columbia, Southern Medical Assoc, Americ Soc of tropical Medic og Comm on tropical and subtropical public Health, Florida. — Vice President Boy Scouts of America, Puerto Rico Council. — Alliance Française's store Guldmedaille 20 April 14. Kongevalgt Medl af Kolonialraadet for St Thomas og St Jan 12 Juli 15.

Gift I: (b v) 17 Febr 06 i Kbh med Else Marie Ræder, f 21 Sept 1880 paa Dyrhavegaard ved Kolding. D af Godsejer Gustav Valdemar R. og Birtha Ottilia Aarestrup. Sep Aug 12. — II: 15 Dec 15 med Ruby Louise Therese Hassell. D af Richard H. og Hustru Sarah.

Knudsen, Aage Jørgen, f 3 Maj 1895 i Kbh. S af Forretningsfører



Christian Johansen K. og Anna Jørgine Petersen. Student 13 (5,86) Plockross Sk. Med Eks V 22 laud. — Aman Marts 22 - Marts 23. Kand Øresundshosp med Afd April - Okt 23. Rsl Nakskov Sgh Nov 23, Amtssgh Odder Nov 25. — Prakt Odder fra Jan 29.

Gift 8 Nov 25 i Agerskov med Anna Carline Leerbæk, f 16 Aug 1897 i Assens, † 12 Juni 28.

Knudsen, Christian Johannes, f 27 Nov 03 i Eskildstrup (Sorø Amt).



S af Indremissionær Niels Kristian K. og Anna Marie Dorthea Nielsen. Student 22 (mg) Sorø. Med Eks S 30 haud I. — Forsk Vikariater Juli - Nov 30. Kommunalæge paa Femø Nov 30. Prakt i Suldrup pr Støvring Marts - April 34, Hørby Maj 34, Vikar Kommunalæge Endelave Febr 35. Kommunalæge Sandø Færøerne Sept 35.

Gift (b v) 20 Sept 29 paa Frbg med Julia Edith Maria Carlsson, f 5 Okt 07 i Härlunda (Småland). D af Frugtgrosserer Johan August C. og Charlotta Katrina Magnusson.

***Knudsen, Christian Josef**, f 7 April 1871. S af Partikulier K. Student 89 (II) Viborg. Med Eks V 97 haud I. — Prakt paa Frbg Jan 98, Varde fra 1900.

Knudsen, Hans Erik, f 16 Juni 08 i Rødding (Haderslev Amt). S af



Overdyrlæge Lorenz K. og Helene Kjær. Student 26 (I) Haderslev. Med Eks V 35 haud I. — Turnus Holbæk Sgh Maj 35.

Knudsen, Holger Uffe, f 2 Nov 06 i Nimtofte (Randers Amt). S af



Gartner Bertel Marinus K. og Else Marie Jensen. Student 24 (6,56) priv dim. Med Eks S 31 laud. — Vikar Diakonissestift kir Afd Aug - Sept 31. Kand Julemærkesanat Kolding Nov 31 - Jan 32. Rsl Ringsted Sgh Febr 32.

Gift 21 Okt 32 i Kbh med Mille Dorthea Aagaard, f 2 Juni 08 paa Frbg. D af Grosserer Søren Olesen Aa. og Marie Frederikke Christiansen.

Knudsen, Ivar Carl, f 8 Marts 1888 i Nykøbing F. S af Købmand Carl Christian K. og Marie Johanne Jacobine Tüchsen. Student 06 (I) Nykøbing F. Med Eks S 13 laud. — Aman 13 - 14. Turnus Balders og Sundby Hosp Juli 14 - Juni 15, Kom Hosp Afd IV Juli - Sept 15. Indkaldt Rsl Hæren Aug 14 -



Aug 15, Jan - Marts 16, Marts - Maj 17. — Prakt Nykøbing F Nov 15 - April 30. Jernbanelæge 16. Medl Sundhedskomm 21 - 30. Form Foren af hjemsendte værnepligtige Reservelæger 18 - 19. Prakt Landet v Svendborg fra Maj 30. — D r K M 30.

Gift I: 1 Maj 15 i Kbh med Thora Carla Marie Andersen, f der 30 Jan 1895, † 14 Maj 28. D af Mægler Adolph A. og Elisabeth Petersen. — II: 30 April 30 i Branderslev med Elise Benoni Petersen, f 22 Okt 1893 i Nakskov. D af Sygehyslæge James B. P. og Ingeborg Marie Heise.

***Knudsen, Jørgen Halfdan Thorbjørn**, f 13 April 1869 i Hillerød. S af Købmand Axel Conrad K. og Laura Adelaide Mengel. Student 86 (I) Frederiksborg. Med Eks S 94 haud I. — Surnum Kand Blegd Hosp Okt 94 - Maj 95. Konst Kand Kom Hosp Juni - Okt 95. Konst Distriktslæge Ribe Nov 95 - Sept 97. Kand Vestre Hosp April - Nov 98, Kom Hosp Nov 98 - Sept 1900. Assist Kbh Poliklin dermatol Afd Okt 99 - Sept 06. — Prakt Kbh fra Okt 1900. Specialistanerk (Dermato-venerologi) 18.

Gift 21 Maj 09 i Kbh med Thora Bothmann Mengel, f der 5 Maj 1880. D af Købmand Viggo M. og Marie Bothmann.



Knudsen, Karl Otto, f 26 Sept 03 i Fjellerad (Aalborg Amt). S af Læge Kuno K. og Ellen Sophie Magdalene Clausen. Student 21 (g) Roskilde. Med Eks S 29 haud I. — Vikar Juli - Aug 29. Kand Kellerske Aandssvageanst Brejning Sept 29 - Marts 31. Rsl Amtssgh Næstved Maj 31 - Juli 32. Ekstraord Turnusbevis Juni 32. Rsl Amtssgh Sæby pr Høng Aug 32 - Febr 35, konst Overlæge der Nov - Dec 33 og Juni 34 - Febr 35. — Aman (hos Faderen) Tølløse fra Marts 35.

Gift 1 Okt 29 i Kbh med Sygeplejerske Emilie Kristine (Ditten) Andersen, f 13 Jan 01 i Vejle (Odense Amt). D af Agent Hans A. og Hansigne Larsen.



Knudsen, Knud Ludvig, f 27 Jan 1866 i Højby (Kbh Amt). S af Gaardfæster Hans K. og Margrethe Jensen. Student 85 (I) priv dim. Med Eks V 92 laud. — Aman og Vikar samt surnum Kand Kom Hosp 92 - 93. — Prakt Horslunde ved Nakskov fra Maj 93. Musikteoretisk Forfatter.

Gift I: 13 Sept 93 i Kbh med Hedvig Eleonora Marie Jensen, f der 17 Okt 1869, † 12 Sept 27. D af Maskintrykker Christen J. og Bertha Jensen. — II: 16 Sept 29 i Kbh med Anna Christine Ellegaard, f der 4 Febr 1881. D af Muremester Hans Sørensen E. og Sendel Sørensen Pallesen.

Knudsen, Kuno, f 11 Aug 1871 i Kbh. S af Kasserer Laurits K. og Anna Marie, f Knudsen. Apotekerdiscipel. Student 90 (I) Nørrebro Latinsk. Med Eks V 99 laud. — Prakt Fjellerad ved Aalborg April 99 - Marts 04. Konst Kand Kom Hosp April - Dec 04, atter prakt Fjellerad Jan 05 - April 14, Tølløse som Godslæge ved Baroniet Zeuthen Maj 14 - Jan 23, derefter Tølløse By og fra Maj 25 ved Tølløse Station. — Form for Sundhedskomm 15. Læge Holbæk Amts Plejehjem, Tølløse, og Børnehj »Solvang« der. — Medl Nordvestsjællands Lkf's Best fra 19.



Gift 31 Jan 1900 i Kbh med Ellen Sophie Magdalene Clausen, f der 16 Aug 1872. D af Porcellænshandler Jens C. og Christiane Clausen.

***Knudsen, Ludvig**, f 23 Juli 1890 i Rønne. S af Maskinmester Ludvig Christian K. og Anine Kirstine Koefoed. Student 08 (I) Rønne. Med Eks S 14 laud. — Kand Odense Sgh Juli - Sept 14. Rsl Herning Sgh Nov 14 - April 15. — Prakt Flauenskjold Maj 15 - April 16. 2' Rsl Kellerske Aandsvageanstalter Sept 16 - April 20, 1' Rsl der Maj 20 - Marts 22. — Prakt Børkop fra April 22.



Gift 20 April 15 i Skanderborg med Gerda Thulin Sørensen, f 7 Okt 1891 i Kbh. D af Bogtrykker Lars Peter S. og Marie Petersen.

† **Knudsen, Morten Ole**, f 15 April 1860 i Følle (Randers Amt). S af Købmand Jens Ehlert K. og Julie Rønberg. Student 78 (I) Aarhus. Med Eks S 86 laud. — Konst Kand Fred Hosp Sept - Nov 86. Kand Sindssygehosp Vordingborg Jan - April 87, Fred Hosp Aug 87 - Jan 89. Klin Assist Fred Hosp Afd A 89 - 90. Reservemedikus Fred Hosp Afd A Maj 90 - April 93. — Univ Gulmed 91 (Den purulente Pleuritis' Patogenese). Specialistanerk (Int Med) 18. Afdelingslæge Kbh Poliklin med Afd Jan 93 - Marts 05. Rsl Hæren Juni 93. Korpslæge 1 Maj 95. Overlæge 2 April 07. Stabslæge 1 Jan 16 - 15 April 25, Generalkommandolæge 21. Læge hos Prins Valdemar og Kejserinde Dagmar. — Død 26 Nov 28. — R* 8 April 02. D M 14 Dec 09. K² 7 April 25.



Gift 16 Jan 91 i Vallø med Thora Alvilda Fiedler, f 2 Jan 1861 i Sterrede. D af Birkedommer Harald Valdemar F. og Marie Jensen.

† **Knudsen**, Nanna, f 29 Febr 1872 i Svendborg. D af Overretssagfører K. og Maria Sofie Sandberg. Student 94 (I) Zahles Sk. Med Eks S 02 haud I. — Konst Kand Kom og Vestre Hosp Aug - Nov 02, Kom Hosp Jan - Juni 03. Kand Sindssygehosp Aarhus Juli - Okt 03. 1' Rsl Brejninge Aandssvageanst Marts 04 - April 05, Ebberødgaard Maj 05 - Marts 06. Vikar. Kand Fred Hosp Aug 07 - Okt 08, Dr Louises Børnehosp Dec 08. — Prakt Odense Sept 09, Horsens 10. Læge ved Frelsens Hær i Indien Jan 15. Prakt Cheribon, Java 17 - 34. I 1918 sendt af Regeringen til Enzano for at undersøge Aarsagen til Befolkningens Aftagen. Privat 34, i Danmark Juli 35. — Død 24 Aug 35.

Knudsen, Ole Johannes Valdemar, f 4 Febr 07 paa Frbg. S af Fabrikant Knud Peter K. og Johanne Kirstine Nielsen. Student 25 (mg+) Efterslægtsselsk Sk. Med Eks S 33 laud. — Forsk Vikariater Aug - Sept 33. Rsl Øresunds Hosp Helsingør Okt 33 - Sept 34, Amtssgh Frederiksværk Okt 34, 1' Rsl Frederikshavn Sgh Juli 35.



Gift 4 Juli 33 i Søllerød med Rosa Cecilia Vrabc, f 28 Sept 08 i Wien. D af Frisørmester Johan V. og Rosa Buchmann.

† **Knudsen**, Signe Albertine, f 18 Dec 1872 i Sjelstoft, Lolland. D af Lærer Hans Vilhelm K. og Marie Andersen. Student 95 (II) priv dim. Med Eks S 05 haud I. — Studierejse (Tyskland, Østrig) 05 - 06. Læge St Hans Hosp 06 - 08. I Amerika 08 - 10 og senere gentagne Studierejser. — Prakt i Kbh 10. — Død der 30 Juni 28.

Knudsen, Søren Jensen, f 2 Marts 1891 i Aldrupskovhus (Viborg Amt). S af Gaardejer Peder Kristian K. og Marie Kirstine Sørensen. Student 11 (5,67) Randers. Med Eks S 18 laud. — Rsl Frederikshavn Sgh Juli - Aug 18. Aman Okt - Dec 18 og April - Sept 19. Kand Kom Hosp Afd VI Jan - Marts 19, Afd IV Nov 19 - Jan 20. Vikar klin Assist Kom Hosp Afd II Febr - April 20. Kand Blegd Hosp Maj - Juli 20, Alm Hosp Aug 20 - Juli 21. Embedslægeeksamen Maj 21. Turnus Rigshosp (A og C) Juni 21 - Marts 22. — Kreds-læge i Lemvig fra Marts 22.



† **Knudsen**, Theodor Peter, f 20 Okt 1845 i Horsens. S af Pastor Ludvig Anton Kristian K. og Laura Møller. Student 64 (I) Aarhus. Med Eks S 72 laud. — Kand Kom Hosp Jan 74 - Sept 75. — Prakt Holsted ved Ribe Nov 72 - Aug 73, Kbh Nov - Dec 73, Helsingør Sept 75. Distriktslæge Hallund 1 Juni 81, Ribe 26 Sept 89, Herning 26 Sept 96 - 1 April 15. Læge Amtssgh og Epidemisgh der Nov 96 - Jan 10. Læge Amtssgh Epidemiafd Febr 10 - April 17. Form Sundhedskomm Jan 97 - Aug 05. — Privat paa Frbg Maj - Sept 17, Gentofte til April 19, Horsens til Okt 23, derefter paa Frbg. — Død der 14 Sept 32.

Gift 6 Juni 77 i Randers med Laura Johanne Petrine Thorup, f der 25 Sept 1855, † 3 Jan 04. D af Translatør og Lærer Laurids Peter T. og Mette Johanne Brendstrup.

Knudsen, William, f 29 Nov 1896 i Fredericia. S af Gymnastiklærer Knud Peter K. og Maren Jørgensen. Student 15 (5,63) Silkeborg. Elev paa Statens Gymnastikinst 15 - 16. Med Eks S 23 haud I. — Kand Viborg Sindssygehosp Juli 23 - Jan 24, Odense Amtssgh med Afd Febr 24, kir Afd der Jan 25. — Prakt ved Jullerup St fra Okt 25.



Gift 13 Okt 25 i Skive med Helga Dam Jensen, f 13 Okt 1898 i Tange. D af Lærer Niels J. og Cecilie Karoline Madsen (Dam).

Knudtzon, Torben Grut, f 2 Marts 1900 i Hummeltofte ved Kongens Lyngby. S af Nationalbankdirektør Søren Christian K. og Ellinor Grut. Student 17 (5,71) Metropolitansk. Med Eks V 24 laud. — Kand Julemærkesanat April - Okt 24, Statshosp Sønderborg kir Afd Dec 24 - Jan 26, St Lukas Stift Febr - Nov 26. Turnus Rigshosp (A og C) Dec 26 - Nov 27. Kand Kom Hosp Afd I Jan - Marts 28. Vidensk Assist Univ retsmed Inst April 28 - Sept 29. 2' Rsl Kom Hosp Afd I Okt 29 - Sept 31. Studierejse Paris (Assist étranger la Salpêtrière, kir Afd) Dec 31 - Aug 32. Assist Kom Hosp kir Poliklin Okt 32 - Sept 33. 1' Rsl Kom Hosp Afd I Okt 33. Læge Forsikringselsk »National« fra Dec 32. — Accessit Prisopg 25 (Forandringer i Ventrikelvæggens Nerver ved Saardannelse i Ventriklen). Univ Guldmed 28 (Traumer foraarsagede af moderne Trafikmidler). Dr med 19 Jan 33 (Trafikdødsfald i retsmed Belysning). — Medl F a y L's Repræsentantskab 24 - 34, af Best Forsikringslægerens Foren.



Gift 17 Sept 32 i Nykøbing F med Kirsten Marie Abildgaard, f 28 Juni 06 i Nykøbing F. D af Apoteker Carl Peder Ludvig August Larsen A. og Johanne Madsen.

Koch, Frederik Julius, f 13 Okt 1897 i Lyderslev. S af Forpagter Einar Frode K. og Marie Louise, f Koch. Student 15 (4,50) Herlufsholm. Med Eks S 23 laud. — Friv Kand Rigshosp Fødeafd B Jan 24. Vikar Kand Rigshosp Afd A Juli 24, Balders Hosp Okt - Nov 24, fast ansat Dec 24. Turnus Frbg Hosp Dec 25. — Gentagne Vikariater. Prakt Stenlille fra Okt 26.



Gift 1 Juni 24 i Hagedsted med cand phil Ingrid Louise Friis Berg, f 7 Febr 01 i Aarhus. D af Provst Frederik Friis B. og Helga Henckel.

Koch, Peter Didrik, f 21 Juli 1856 i Damsholte paa Møen. S af Provst Hans Peter Christian K. og Alvide Vilhelmine Cordelia Jensen. Student 74 (I) Nykøbing F. Med Eks S 81 laud. — Aman E 81. Prakt Kbh Jan 82. Kand Kom Hosp Febr 82 - Okt 83. Underlæge Sessionen 84. Assist Kbhs Poliklin Febr 85 - Dec 88. Rsl Hæren Sept 85 - Aug 86 og Juni 87 - Maj 88. Studierejse (Berlin, Frankfurt a M og Paris) Sept 86 - Marts 87. — Dr med 9 Juni 87 (Undersøgelser over N hypoglossus' Udspring og Forbindelser i Medulla oblong). — Afdelingslæge Kbh Poliklin neurolog Afd Febr 89 - Dec 91. Privatdocent 89 - 91. 2' Vaccinator Vaccinationsanst Nørrebro Maj 90 - April 93. I London Juni - Juli 03. Specialistanerk (Nerve - Sindssygd) 18. Form Best for Rednings-

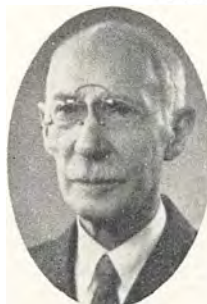

hjemmet »Enkrateia« Sept 96 - 08. Form for Søndagsskoleudv 90 - 19, derefter Æresmedl. Medl Udvalgt til Kirkesagens Fremme 90 - 96, derefter af det kbhske Kirkefonds Best. Medl The Executive Committee of The Worlds Sunday School Assoc 10 - 32. Form for Kristelig Lægeforen 17 - 29. — Privatklin for Nerve- og Sindssygd 93 - 35. — Flyttet til Charlottenlund Maj 35. — R* 10 Nov 1900.

Gift I: 2 Aug 83 paa Frbg med Jutta Cathrine Antoinette Lassen, f 28 Juni 1858 i Nykøbing F, † 31 Marts 10 i Kbh. D af Apoteker Frederik Stoud L. og Maria Dorothea Købke. — II: 23 Aug 15 i Vonsild med Over- sygeplejerske Alm a Hansine Kristine Madsen, f 19 Juli 1876 i Kbh. D af Lagerforvalter Hans Peter M. og Stine Larsen.

† **Koch, Peter Ferdinand**, f 17 Maj 1872 paa Frbg. S af Hand- elsgartner Frederik Julius K. og Anna Marie Andersen. Student 90 (II) Schnee- kloths Sk. Med Eks S 98 laud I. — Vikar og surnum Kand Kbh Amtssgh F og Kom Hosp 98 - 99, Fred Hosp Okt 99 - Marts 1900. Rsl Garn Sgh April 1900 - Marts 02. Kand Fred Hosp Sept 03 - Dec 04. Assist Kbh Poliklin otolog Afd Sept 04 - Aug 07. Skibslæge ØK Febr - Maj 06. Assist Prof Grønbech Jan 05 - Jan 12. Rsl Hæren Sept 05 - Aug 07. Otolog Finseninst Marts 06 - Marts 09. Assist Kom Hosp Øreklin Marts 09 - Febr 10. Specialistanerk (Otolaryngologi) 18. — Privatklin 08. Afdelingschef Frbg Poliklin Jan 13. — Død paa Frbg 27 Juli 33.



Gift 19 Marts 10 paa Frbg med Carla Johanne Neiiendam, f 23 Marts 1885 i Kbh. D af Hofhotelejer Carl Johan Ludvig N. og Wilhelmine Andreasine Giødesen.

† **Koch, P o u l** Gotfred, f 10 Dec 1872 i Haverslev (Hjørring Amt). S af Pastor Victor Christian Hjort K. og Maren Christine Wanning. Student 92 (I) Herlufsholm. Med Eks S 98 haud I. — Rsl Aarhus Kom Hosp Juni 98 - Jan 99. — Prakt Aarhus Nov 99. Aman 99 - 1900. Jernbanelæge Okt 1900. Medl Sundhedskomm 05 - 20. I længere Tid Form Aarhus og Omegn Lkf Sygekasseudvalg. Krf's Form 21 - 22 og fra 30. — Død i Milano 18 Marts 31.



Gift 31 Aug 1900 i Idestrup, Falster, med **Ch a r l o t t e** Marie Hansen, f 24 April 1875 i Horsens. D af Pastor Lars Simon H. og Antoinette Mazanti.

***Koch, Wilhelm Julius Emil**, f 1873. Med Eks og Dr med 98 (Kiel). — Prakt Haderslev. Dansk jus pract 22 Nov 20. Prakt Over Jersdal fra S 29.

Kock, A a g e Gorm Emil, f 31 Maj 1877 i Faaborg. S af Købmand Jens Josephsen K. og Anna Dorthea Dittmann. Student 94 (I) Metropolitansk.



Med Eks S 1900 laud. — Kand St Johs Stift Aug 1900 - Sept 01, St Josephs Hosp Okt 01 - Maj 02. Assist normal anatom Museum Febr 02 - Marts 03. Prosector anatomie April 03 - Okt 04. — Dr med 27 Juni 05 (Den funktionelle Nyrediagnostik). — Kand Vestre Hosp Juni - Juli 05, Blegd Hosp Aug - Okt 05, Kom Hosp Nov 05 - April 07. 2' Assist Kbh Poliklin kir Afd Febr 06. 1' Assist der Okt 06 - April 08. Kand Dr Louises Børnehosp April - Sept 07. Fast Kand Fødselsstift Okt 07 - Marts 08. Rsl Sundby Hosp April 08 - Marts 13. — Prakt Kbh fra Okt 05. Assist Arbejderforsikringsraadet Okt 11 - Jan 19. Visi- tator Kom Hosp Jan 13 - Jan 17. Afdelingschef Kbh Poli- klin kir Afd A Marts 13 - Jan 17. Korpslæge Søværnet Maj 14 - Jan 19.

Chef for dettes interimistiske Lasaret Aug 14 - Marts 15, Marinehosps kir Afd April 15. Prosector chirurg Univ Jan 17 - Jan 18. Overlæge Arbejderforsikringsraadet Jan 19. Overlæge Søværnet 22 Jan 19, Overlæge I 1 Jan 23 - Maj 32, Overlæge I af Reserven fra Sept 32. — Censor med Eks 19-31. Studie- rejse (Kirurgi, Tyskland) Dec 03; (Tyskland, Schweiz) Okt - Nov 05; (Tysk- land, Frankrig, England) Sept - Nov 23. — R* 9 Maj 20.

Gift (b v) 21 Juni 02 paa Frbg med **Hel g a** Briand de Crèvecoeur, f Larsen, f 9 Sept 1872 i Kbh. D af Handskefabrikant Carl Frederik Lar- sen og Henriette Marie, f Larsen, samt tidligere gift med Propr Briand de Crèvecoeur.

***Koefoed, Carl A n d r e a s**, f 8 Okt 1886 i Kbh. S af Prof, Dr phil Direktør ved pharm Læreanst Henning Emil K. og Gertrud Larsen. Student 05 (I) Adlers Sk. Med Eks S 13 haud I. — Turnus Aarhus Amtssgh Nov 13.

Rsl Silkeborg Sanat Juli 14. Rsl Hæren Aug 14, atter Silkeborg Sanat Jan 15. — Prakt Vrønding Dec 17, Troense Marts 19, Fjerritslev Maj 20 - Aug 22. Aman. Prakt Maribo April 24, Vejgaard Dec 28, Karup Aug 29, Gudme Sept 30 - Jan 31. Vikar. Prakt Vorsaa Aug 31, Hjordkær fra Aug 32.

Koefoed, Carl Johannes, f 15 Nov 1897 paa Frbg. S af Grosserer Christian Lauritz K. og Sophie Therese Koefoed. Student 16 (5,68) Metropolitansk. Med Eks V 25 laud. — Kand Sindssygehosp Nykøbing S Maj 25 - Jan 26. Surnum Kand Kom Hosp Røntgenafd Febr 26. Rsl Amtssgh Rønne Marts 26 - Sept 27. — Prakt Nexø Okt 27 - Maj 31, Gudhjem fra Maj 31.



Gift 6 Marts 25 i Rønne med Agnete Sofie Larsen, f 15 Febr 1898 i Rønne. D af Lektor Peder Andreas L. og Petra Elisabeth Koefoed.

† **Koefoed, Hans Jacob**, f 29 Juni 1864 i Kbh. S af Kontreadmiral Vilhelm Ferdinand K. og Emilie Bertelsen. Student 82 (I) Metropolitansk. Med Eks S 89 laud I. — Konst Kand Fred Hosp Nov - Dec 89. Rsl Garn Sgh April 90 - Marts 91. Kand Fred Hosp April 91 - Jan 93, Dr Louises Børnehosp Febr - Juli 93. Studierejse Sept 93 - Juni 94. Underlæge Sessionen 94. — Prakt Kbh Nov 94. Assist Kbh Poliklin Børneafd Jan 95 - Dec 96. Aman Prof J V Wichmann April 95 - Dec 05. Rsl Hæren Aug 95 - Juli 96. Kommunalæge 1 Maj 05 - Marts 11. Assist Kbh Poliklin Maj 13 - Marts 20, Dr Louises Børnehosp 3' Poliklin Juli 13 - Marts 20. Leder Kbh Poliklin med Afd Marts 20 - Okt 23. Arbejdede derefter paa forsk Børnepolikliniker. — Død 4 Juli 33. — R* 25 Aug 27.



Koefoed, Johan Conrad Munch, f 21 Maj 1899 i Aakirkeby. S af Spareskassedirektør Christian Munch K. og Caroline Hansen. Student 17 Rønne. Med Eks V 26 laud. — Kand Odense Amtssgh med Afd Febr - Juni 26, kir Afd der Juli 26 - Aug 27. Rsl Rønne Sgh Okt 27 - Nov 28. Turnus Bispeb Hosp (A og C) Dec 28 - Nov 29. Embedslægeeks 31. — Prakt og Jernbanelæge Havdrup Okt 31 - Maj 33. Prakt Nakskov fra Juni 33.



Gift 13 Juli 31 i Odense med Julie Mathilde Prah, f 18 Nov 1899.

Koefoed, P e t e r, f 22 April 02 i Soerabaja, Java. S af Læge, Dr med Peter Axel Christian Krebs K. og Eugenie Macaré. Student 20 (I) Adlers Sk. I Nicaragua, bl a ved Røde Kors under Revolutionen 26 - 27. Med Eks V 32 haud I. — Forsk Hospitalsvikariater Febr - Maj 32. Vikar Samf for Vanføre Juni - Juli 32. Kand Kbh Amtssgh F kir Afd Aug 32 - Okt 33, med Afd der Nov 33 - Okt 34, Rigshosp Fødefafd A Nov 34. Assistent Sundby Hosp kir Poliklin Sept 35, St Josephs Hosp kir Afd April 36.



Kofod, Svend Aage, f 8 Jan 1896 paa Frbg. S af Raadsformand Axel Braag K. og Johanne Magdalene Bruhn. Student 14 (I) Ordrup. Med Eks S 21 laud. — 2' Rsl Horsens Kom Hosp Aug 21 - Sept 22. Rsl Rudkøbing Sgh Okt 22 - Febr 24, Maribo Sgh Marts 24 - Sept 25. 2' Rsl Aarhus Kom Hosp kir Afd Okt 25 - Juli 27. — Prakt Rønne fra Juli 27.



Gift 8 Juni 23 i Kbh med E u g e n i a Maria Hagen, f 18 April 1892 i Schtscheglovo, Rusland. D af Godsinspektør Mourids Bernhardt H. og Rosalie Kappel.

Kofoed, S v e n d Edvard, f 20 Juni 1897 i Allinge. S af Kommune­ lærer Johan Peter K. og Manna Sonne Hansen. Student 14 (5,13) Rønne. Med Eks S 21 laud. — Kand Viborg Sindssygehosp Aug - Okt 21. Vikar April - Maj 22. Kommunelæge Sandø (Færøerne) Juli 22 - Aug 25. — Turnus Kom Hosp (III og I) Sept 25 - Aug 26. Rsl Holstebro Sgh Sept 26 - Juli 28. Konst Overlæge Dr Alexandrines Hosp Thorshavn Aug - Sept 28. Konst Kredslæge Hellum-Hindsted Lægekreds og Sygehuslæge Terndrup Okt 28 - Jan 29. Embedslægeeks 29. 1' Rsl Nyborg Sgh Juni 29 - Juni 31. — Kredslæge Norderøernes Lægekreds og Overlæge Klaksvig komm Sgh fra Juli 31.



Gift 20 Juni 21 i Rønne med Thora Adelheid Andersen, f 24 Marts 1900 i Kbh. D af Stationsforstander Christian A. og Christine Hansen.

Kofoed Jensen, P o u l — se J e n s e n, P. Kofoed.

Kolbye, Johan He l l a n, f 2 Dec 06 i Odense. S af Bankrevisor A. C. K. og Anna Marie Nielsen. Student 25 (mg) Odense. Med Eks V 33 laud. — Forsk Hospitalsvikariater Marts - April 33. Skibslæge Ø K Maj - Nov 33. Vikar Sæby Sgh pr Høng Nov-Dec 33. Surnum Kand Kom Hosp Røntgenafd Jan 34. Kand St Elisabeths Hosp med Afd Febr - Juli 34. Skibslæge (D F D S) Okt - Dec 34. Kand St Elisabeths Hosp kir Afd Jan 35. 1' Rsl Øresundshosp Helsingør Okt 35.



Koldborg, Carl Christian, f 11 Marts 1891 i Ringkøbing. S af Manufakturhandler Christen K. og Jensine Kirstine Iversen. Apotekdiscipel 9 Mdr. Student 10 (6,17) Ribe. Kand St Josephs Hosp Aarhus Jan 14. Med Eks V 17 laud. — Rsl Amtssgh Sorø Febr 17 - Marts 18. Vikar Kand Frbg Hosp kir Afd April 18. I Udlandet og Vikar S 18. Kand Kbh Amtssgh F Okt 18 - Sept 19. Turnus Kom Hosp (II og V) Okt 19 - Sept 20. Fung 2' Rsl Frbg Hosp med Afd Okt 20 - Febr 21. 1' Reservekirurg Viborg Sgh Marts 21 - Sept 25. Gentagne Studierejser. Kand Rigshosp Fødeafd A Okt 25 - Marts 26. Kand Rigshosp Afd H Okt 26 - Marts 27. — Konst Sygehuslæge Ringkøbing April 27 - Marts 28, fast ansat April 28, Overlæge der fra April 34. — Specialist-anerk (Kirurgi, Gynækologi) 26.



Kongsgaard, Jens Ma g n u s, f 1 April 06 i Barslev (Thisted Amt). S af Gaardejer Jens Nielsen Sloth K. og Jenssine Madsen. Student 25 (I) Birkerød. Med Eks S 33 laud. — Kand Sindsygehosp Middelfart Juli 33. Rsl St Elisabeths Hosp Næstved. Aman og forsk Vikariater. — Prakt Aalestrup fra Nov 34. Rsl Hæren Sept 35.



Gift 28 Okt 34 i Kbh med Inger Anna Marie Petersen, f 26 Dec 10 i Kbh. D af Kunstmaler Axel Konrad P. og Julie Margrethe Kirstine Nielsen.

Kongsted Sørensen, Halfdan — se S ø r e n s e n, H Kongsted.

***Kongsted-Jensen, Ludvig Olaf Vilhelm**, f 31 Okt 1882 i Kbh. S af Vinhandler Anders Peter Jensen og Louise Dorothea Kongsted. Student 1900 (I) Borgerdydsk p Ø. Med Eks V 08 laud. — Rsl Hæren April 08 - Marts 09.

Kand Fred Hosp Afd A April 09. — Off van Gezondheid i hollandsk-indisk Tjeneste Juli 09 - Juni 13. Studerede Tropesygd Batavia Aug - Okt 13. Var Aug 09 - Marts 11 i Padang, afbrudt af en 4 Mdr's Deltagelse i Ekspeditionen til Mentawai-Øerne. I Atjeh Marts 11 med Tjeneste i Kota Tjaneh, Alaslandene, til Nov 12, derefter i Kwala Simpang, Tamiang, til Marts 13 og i Bireuen til Juni 13. Afsked 12 Juni 13. Prakt Batavia. Ulønnet Konsul der. — Erindringsmedalje for Deltagelse i Atjehkrigen.

Gift 14 Juni 09 i Kbh med Hedevig Agnete Andersen, f 15 April 1885 paa Frbg. D af Sagfører Anders Peter A. og Sarah Juliane Marie Sonne.

Korsbjerg, Peter Aksel, f 31 Dec 1887 i Esby, Helgenæs. S af Købmand Jacob Peter K. og Kathrine Jensen. Student 06 (I) Marselisborg Sk.



Med Eks S 13 haud I. — Rsl St Hans Hosp Okt 13 - Marts 14, Varde Sgh April - Juli 14. Indkaldt Rsl Hæren Aug 14, Garn Sgh dermatol Service Nov 15 - Juli 16. Turnus Balders og Sundby Hosp Jan - Dec 16. Rsl Garn Sgh dermatol Service Jan 17 - Febr 18. Kand Rigshosp dermatol Afd Juni 18, Frbg Hosp Afd C Nov 18, Rud Berghs Hosp Maj - Okt 19, fast Kand der Nov 19 - Okt 20. Kand dermatol Klin Soerabaya (Indien) Maj 21 - Maj 24. Kand Finseninst dermatol Afd Juni 24 - Jan 25, Blegd Hosp Febr - Maj 25. Rsl Rud Berghs Hosp Aug 25 - Okt 30. Konst kommunal Venerolog Kbh Sept 29, fast ansat Juni 30. — Prakt Kbh (Dermatolog) fra Nov 25. — Specialistanerk (Dermatologi) 20.

Specialistanerk (Dermatologi) 20.

Gift 6 Nov 20 i Kbh med Ellen Margrethe Rasmussen, f 21 Okt 1892 i Randers. D af Andreas R. og Emma Christine Schjøning.

† **Krabbe, Jørgen Henrik**, f 15 Dec 1860 i Slesvig. S af Kaptajn Oluf



Justus K. og Johanne Christine Christensen. Student 77 (I) Fredericia. Med Eks V 85 laud. — Konst Kand Kom Hosp Febr - Juli 85, Alm Hosp Sept 85 - Jan 86. Rsl Kysthosp Refsnæs Marts - Okt 86. Kand Kom Hosp Dec 86 - Aug 88. Konst Rsl Søværnet Maj - Okt 89. — Prakt Kbh Maj - Dec 89, Varde Jan 90 - Dec 91, Nørre Nebel Jan 92 - Sept 99. Distriktslæge Æraskøbing Okt 99 - Marts 15, Sygehuslæge der Nov 1900 - April 23. Kommunelæge Sønderho Maj 23 - Sept 33. Privat Lyngby. — Død der 11 Maj 34. — DrKM, Dec 33.

Gift 22 Jan 89 i Aarup med Læge Johanne Marie Krabbe (f Gleerup), f 1 Febr 1850, † 23 Dec 14.

Krabbe, Knud Haraldsen, f 3 Marts 1885 paa Frbg. S af Prof Harald K. og Kristin Jonsdóttir Gudmundsson. Student 02 (I) Metropolitsk. Med Eks S 09 laud. — Kand St Hans Hosp Juli 10 - Juni 11, Kom Hosp Afd IV Juli - Sept 11. Turnus Kom Hosp (II og V) Okt 11 - Sept 12, Afd IV Okt - Dec 12. Assist Univ psykiatr Labor Juni 12 - Marts 13, Kom Hosp Afd VI April 13 - Marts 14. Kand Rigshosp Øjenafd April - Aug 14, Børneafd der Sept 14 - Febr 15. Assist Rigshosp Nervepoliklin Maj 14 - Nov 15, Kom Hosp Afd VI April - Okt 15. 2' Assist Kbh Poliklin Nerveafd Dec 10 - Marts 12, 1' Assist der Jan - Aug 13, Prof Christiansens Klin Aug 11 - Juli 13. Rsl St Johs Stift, senere Alm Hosp, Nov 15 - Marts 21. 1' Rsl Kom Hosp Afd VI Dec 22 - Jan 28. Studierejser (Neurologi) Okt 09 - Juni 10 (London, Paris); Marts - April 20 (Paris, Amsterdam); Marts - Juni 24 (U S A); Juni - Juli 28 (Moskva, Leningrad). — Prakt som Neurolog Kbh fra April 13. Leder Frbg Poliklin Afd for Nervesygde 18 - 20. Konsulent i Nervesygde Invalideforsikringsfonden Aug 22 - 27. Censorsupp (Retsmedicin) Embedslægeeks 21 - 27, Censor fra 28. Afdelingslæge Kom Hosp Afd VI (neurolog Afd) Jan 28 - Nov 33, Overlæge der fra Nov 33. Nerve-læge Rud Berghs Hosp 22 - 33, St Josephs Hosp fra Okt 31. Neurolog Konsulent Sundhedsst fra 34. — Privatdocent 15 - 27 og 29 - 35. — Dr med 18 Marts 15 (Histologiske Studier over Corpus pineale). Specialistanerk (Neurologi) 18. — Medl Best Foren af y Læger 12 - 14. Korr Medl Soc de Neurologie Dec 22. Korr Medl Philadelphia Neurological Society Juni 25. Form Neurolog Selsk 25 - 28. Redakt Acta Psychiatrica et Neurologica 26.

Gift (b v) 9 Okt 09 i Kbh med cand jur Thora Agnete Hindenburg, f der 19 Febr 1883. D af Højesteretsadvokat Arthur Leopold H. og Simonine Petrine Holm.

† **Krabbe, Thomas Neergaard**, f 2 Aug 1861 i Kirke-Hvalsø ved Roskilde. S af Bogholder Mads Nikolaj K. og Elvine Johanne Neergaard. Student 79 (I) priv dim. Med Eks S 89 haud I. — Læge Arsuk (Sydgrønland) Aug 89 - Okt 90. Konst Distriktslæge Nykøbing S Marts - April 91. Læge Godthaabs Lægedistrikt Juli 91 - Juli 01. Lægetilsynsrejse til Angmagssalik (Østgrønland) Aug - Sept 04, Angmagssalik og Julianehaabs Distrikt Juli - Okt 06, Angmagssalik Aug - Okt 08, Cap York (Thule) Distrikt (Nordvestgrønland) Maj - Sept 09. — Privat Kbh. Arbejdede med Ornithologi m. m. — Medl Best Foren til Dyrenes Beskytt F 04 - Marts 14, »De danske Atlanterhavsøer« Dec 06 - April 17. Medstift »Dansk ornithologisk Foren« E 06 og Medl dens Best Okt 21 - Okt 29. Medl Best »Det grønlandske Selsk« Nov 12 - Nov 19. Medstift og Form »Dyrevennernes Agitationsforen« April 14. Medl Best »Dyreværneforen Svalen« Marts 21 - Febr 23 og fra Marts 25, Danske Lægers



Afholdsforen Aug 22, Østgrønlands-Komitéen af 1924 fra April 24. Æresmedl »Svalen« 20, Foren til Værn for værgeløse Dyr 22. — Død i Kbh 9 Jan 36.

Gift 13 Juni 91 i Kbh med Emilie Louise Johanne Schlegel, f der 27 Okt 1864. D af Metaltrykker Carl Louis S. og Johanne Nielsen.

Kraft, Carl Ludvig, f 25 Aug 1860 i Kbh. S af Kommandør Johan Christian K. og Pauline Arnoldine Christiane Wolff. Student 78 (II) Metropolitan. Studerede Polyteknik 1½ Aar. Med Eks V 86 laud I. — Kand Alm Hosp Febr - Juni 86, Kom Hosp Nov 86 - Dec 88, Frbg Hosp og Assist Prof Howitz Jan 89 - Marts 91. Assist Prosektor Kom Hosp Sept - Nov 91. — Reservekirurg Kom Hosp Afd I Dec 91 - Dec 95. Prosektor Kom Hosp Jan 96 - Maj 03. Gentagne Studierejser. — Prakt Kbh Maj 96. Overkirurg Frbg Hosp Afd A Dec 03 - Marts 29. Privat 30. — Dr med 21 Nov 91 (Experimentelle Studier over acut Peritonitis). Specialistanerk (Kirurgi) 18. — Medl D a d L's Cancerkomité Aug 05, af Best Samf for Vanføre Jan 08, Landskomité for Radiumfondet 08. Form Dansk kir Selskab 12 - 14, Kbh med Selsk 20 - 22. Medl Komité til Valg af Censorer til med Eks 20, dennes Form 29. — R* 10 Febr 22. FÆL 5, 7 Dec 23. DM 28 Nov 35.



Gift 21 Juni 05 i Græse med Louise Ramm, f 25 Juli 1873 paa Frbg. D af Oberstløjtnant, Direktør Peter Godtfred R. og Christiane Marie Wolff.

Kraft, Jens Christian, f 21 Maj 06 paa Frbg. S af Overlæge, Dr med Carl Ludvig Kraft og Louise Ramm. Student 25 (I) Schneekloths Sk. Med Eks S 32 laud. — Kand Sundby Hosp kir Afd Nov 32 - April 33, Silkeborg Bad Maj - Aug 33, Frbg Hosp neurol Afd Sept 33 - Aug 34. 2' Rsl Folkekuranst v Hald Sept 34. Ekstraord Turnusbevis Dec 34.



Gift 14 Marts 34 i Kbh med E t t i e Kate Abrahamson, f der 30 Aug 08. D af Ingeniør Sir Martin A. og Emma Hirschsprung.

Krag, Jørgen, f 26 Marts 07 i Struer. S af Ingeniør, Maskinbestyrer ved DSB, cand polyt Conrad Harhoff K. og Margrethe Poulina Mathilde Hanssen. Student 25 (mg+) Fredericia. Med Eks V 33 laud. — Kand St Josephs Hosp Esbjerg April 33 - Marts 34. Vikar Kbh Amtssgh F April - Maj 34. Rsl Spangsbjerg Sanat Juni - Nov 34, Vejle Amtssgh med Afd Dec 34. Kand Kbh Amtssgh G Maj 35.



Krag, Peter Gotthold, f 7 Okt 05 i Kbh. S af Læge Mauritz Theodor K. og Ida Julia da Costa Gad. Student 23 (ug→) Borgerdydsk p Ø. Med Eks S 30 præ ceteris. — Vikar Haderslev Amtssgh. Friv Assist Seruminst Okt 30 - Febr 31, Assist der Marts 31 - Maj 34, fung Laborator ved serodiagnostisk Afd der Juni 34. Turnus Kom Hosp Afd III Juni 35. Leder Seruminst serodiagn Afd fra Marts 36.



Kragballe, Niels Christian, f 25 Juli 1875 i Kbh. S af Kontorchef Ludvig Bager Nissen K. og Thora Emilie Johansen. Student 93 (I) Borgerdydsk i K. Studerede Jura til F 95. Med Eks S 1900 haud I. — Kand Kom Hosp Juli - Sept 01. Skibslæge (D F D S) Marts - Juli 02. — Prakt Holsted 01, Odense fra 02. Rsl Hæren Juli 06 - Juli 08. Specialistanerk (Mekano-Fysioterapi) 18. Studierejser (Pistyan og Wien) 28, (Stockholm) 29.



Gift 26 Maj 01 i Kbh med Christine Nicolaisen, f 12 Juli 1877 paa Agdrup. D af Rigsdagskasserer Hermann N. og Juliane Marie Gleerup.

Krage, Søren Johannes Petersen (tidl Petersen; Nvf Dec 05), f 23 April 1868 i Bjerre Sogn ved Vejle. S af Boelsmand Peter Mortensen og Ane Sørensdatter. Student 87 (Udm) Horsens. Studerede Zoologi, Fysik og Kemi til 89. Med Eks V 95 haud I. — Prakt Skjold ved Horsens fra April 95. — Medl det jyske Centraludv, af D a d L's Hovedbest 28 - 34, D a d L's Medicinudv fra 32. — R* 22 Aug 32.



Gift 5 Sept 99 i Kbh med Elisa Augusta Frederikke Schultz, f der 7 Okt 1875. D af Fotograf Jens S. og Hanne Joelsen.

Kragelund, Svend Emil, f 15 Dec 1895 i Hobro. S af Sygehuslæge, Dr med Anders Christian K. og Cecilie Mathilde Rasmussen. Student 13 (4,29) Sorø. Kand Randers Amtssgh Sept 18 - Febr 19, Boserup Sanat Juni - Okt 19. Med Eks V 22 laud. — Kand Middelfart Sindssygehosp Febr - Juni 22. Vikar Juli 22. Rsl Haderslev Sgh Nov 22 - April 23. Kand Kom Hosp Afd VI Maj - Juli 23. Rsl Amtssgh Næstved Aug 23 - Jan 25. Kand Alm Hosp Febr 25 - Jan 26, Øresundshosp Tub Afd Febr 26 - Jan 27. Prakt og Jernbanelæge Helsingør Febr 27 - Jan 33. Kand og 2' Rsl Folkekuranst ved Hald Marts 33 - Marts 34. Forsk Vikariat. Aman April - Aug 34. Rsl Frederikssund Sgh Sept 34. — Studierejse (Paris) Okt - Nov 25.



Gift 28 April 34 i Viborg med Esther Bech, f der 21 Aug 10. D af Købmand Villi B. og Kristine Kristiansen.

Kragelund Jensen, Orla — se **Jensen, O. Kragelund**.



Kragh, Jens Rostrup, f 15 Sept 1886 i Hobro. S af Købmand Ulrik Christian K. og Dorothea Christine Lassen. Student 04 (I) Aalborg. Med Eks V 11 laud. — Kand Assens Sgh Febr - Juni 11. Turnus Kom Hosp Maj 12 - Juli 13, Blegd Hosp Sept 13 - Marts 14. Kand Rigshosp otol Afd April - Okt 14, klin Assist der og Kand St Josephs Hosp otol Afd Okt 14 - Okt 16. Rsl Søværnet Okt 11 - Sept 13. 2' Assist Kbh Poliklin otol Afd April 13 - Juni 14. 2' Assist Rigshosp otol Afd Okt 16 - Sept 18, 1' Assist der Okt 18 - Okt 22. Rsl Søværnet og Leder Marinehosp otol Klin Aug 24 - Dec 28. Assist Militærhosp otol Afd Jan 30. Chef Frbg Poliklin otol Afd Okt 33. Overlæge i Hæren, Chef for Militærhosp otolog Afd April 36. — Accessit for Univ's Prisopgave 16 (Tranctionsdivertikler i Spiserøret). Dr med 30 Juni 21 (Tuberkulosedivertikler i Spiserøret). Specialistanerk (Otolaryngologi) 18. — Prakt Kbh fra 18.

Kragsberger, Carl Kristian (tidl Kragh-Møller, Nvf 26 Aug 26), f 12 Marts 1884 i Klank ved Skanderborg. S af Skovrider Jens Peder M. og Marie Sofie Helene v Rømhild. Student 02 (I) Efterslægtens Sk. Med Eks V 11 haud I. — Aman Jan - Aug 11. Konst Distriktslæge Aug - Sept 11. Kand Frbg Hosp kir Afd 12. Rsl Garn Sgh Service III Maj - Dec 12. Rsl Frbg Hosp Tub Afd Jan 13 - Marts 14, psykiatr Afd der Maj - Aug 14. Kand dermatol Afd der Sept 14 - Jan 15. Assist Rigshosp Massageafd Aug - Okt 14. Turnus Øresunds og St Josephs Hosp Febr 15 - Jan 16. Fung Rsl Finseninst Klin for indre Sygd Febr - Okt 16. 2' Rsl Kom Hosp Afd II Jan 17 - Marts 18. Assist Læge Marthahjemmets Børnepoliklin Marts - Juni 18, Øresundshosp Tub Afd Juni 18 - Okt 19, fung Rsl der Febr - April 20. Talrige kortere Studieophold i Udlandet. — Prakt Frbg fra Juni 12. Rsl Søværnet April 12 - Marts 13. Skibslæge (D F D S) Aug 23 og Maj - Juni 29.

Gift 20 Juli 26 i Slagslunde med Margrethe (G r e t e) Louise Bertha Bang-Rasmussen, f 7 Febr 1900 i Kbh. D af Købmand Carl B.-R. og Olga Johanne Christensen.

Kralund, Otto Frederik, f 1 Maj 1867 i Aabenraa. S af Manufakturhandler Peter Brødsgaard K. og Anna Marie Frahm. Student 87 (I) Kolding. Med Eks S 94 laud. — Vikar. Prakt Kolind St fra Jan 95. Jernbanelæge Juli 97. Form Sundhedskomm 07. Skolelæge 10.



Gift 20 Juni 96 i Kolding med Thyra Elisabeth Henriette Caprani, f 4 April 1869 i Aabenraa. D af Fotograf Jens Jakobsen C. og Vilhelmine Mathilde Nielsen.

† **Kramer, Laurids Skau**, f 20 Maj 1845 paa Allindemaglegaard ved Ringsted. S af Forpagter Baltzer K. og Sophie Charlotte Emilie Nørgaard. Student 65 (II) Schneekloths Sk. Huslærer i 2 Aar. Med Eks S 74 haud I. — Konst Kand Kom Hosp 8 Mdr og Læge hos Grevinde Moltke paa Nørager Sept 74 - Marts 75. Vikar. — Prakt Storehedinge Sept 75. Jernbanelæge 93 - April 08. — Død der 22 Juni 34.



Gift 14 Sept 78 paa Frbg med Emmy Marie Hermandine Bentzen, f 15 Nov 1861 paa Godthaab ved Storehedinge, † 19 Maj 28. D af Proprietær Hans Nikolai B. og Nielsine Christine B. J. Christensen.

Kramer-Petersen, Hans Magnus, f 14 April 1873 i Vordingborg. S af Prokurator Carl Ferdinand P. og Jacobine Amalie Kramer. Student 92 (I) Roskilde. Med Eks V 1900 haud I. — Vikar. Konst Kand Kom Hosp April - Maj 01. Kand Aarhus Sindssygehosp Juni - Sept 01. Turnus Kom Hosp Okt 01 - Aug 03. Assist Kbh Poliklin April - Nov 02. Rsl Søværnet Febr - Sept 03. Studierejser (Fordøjelsessygdom og patol Anatomi; Assist Diakonissenhaus i Heidelberg) Okt 03 - April 04 og 06, 08, 10, 11. — Prakt (Specialist) Aarhus fra Maj 04. Leder Aarhus Poliklin for med Sygd April 05 - Jan 10. Privatklin 08. Specialistanerk (Int Med, særlig Mave- og Tarmsygdom) 18. — Næstform Aarhus Musikforen, Medl Best Alliance franç. — F O A, Juli 32.



Gift I: 27 Dec 03 i Ribe med Emilie Mathilde Vilhelmine Nors, f der 9 April 1870. D af Købmand, Direktør Agerbeck Rudolf N. og Sophie Schmidt. Sep 22. — II: 6 Okt 22 i Kbh med Asta Johanne Amalie Charlotte Albrechtsen (f Kalom), f der 16 Dec 1884. D af Manufakturhandler Lauritz K. og Vilhelma Friedrichs.

Krange, Nanna (f Jensen), f 20 Juni 1899 i Storehedinge. D af Læge Jens Jensen og Petra Henriksen. Student 19 (Udm) N Zahles Sk. Studiet afbrudt i 3 Aar p Gr af Sygd. Med Eks V 30 laud. — Kand Bleg Hosp Maj - Nov 30. Aman og Vikar Dec 30 - Nov 32. Turnus Kom Hosp (II og V) Dec 32 - Nov 33. Kand De Gamles By Sept 35.



Gift (b v) 19 Dec 33 paa Frbg med Sagfører Karl Johan Krange, f 8 Jan 1886 i Middelfart, † 4 Juli 35.

† **Krarup, Christen**, f 2 Juli 1889 i Redsted, Mors. S af Provst Hans Christian Mathias K. og Dagmar Christiane Gad. Student 07 (I) Marselisborg. Kand Viborg Sindssygehosp 6 Mdr, St Hans Hosp 8 Mdr. Med Eks S 16 haud I. — Rsl Hæren Juli 16. Kand Bispeb Hosp Sept 16 - April 17, St Johs Stift Maj - Sept 17. Rsl Garn Sgh Jan - Maj 18. Turnus Kom Hosp (III og I) Sept 19 - Aug 20. Kand Blegd Hosp Sept - Nov 20, Aarhus Sindssygehosp Dec 20 - Febr 21. Kand De gamles By Maj 22. Prakt Vandel Marts 21 - Jan 22. Distriktslæge Upernivik Grønland 22 - 23. Prakt Grønbjerg Dec 23, Agersted Marts 28, Asaa Maj 30. — Død der 9 Nov 32.



G i f t 23 Marts 22 i Hjørring med Anna Marie P a u l a Berthelsen, f 2 Okt i Hjørring. D af Købmand Christian Magnus B. og Hustru Marie.

Krarup, Frode Alfred, f 28 Juli 1873 i Kbh. S af Overretssagfører Ove Thure Nicolai K. og Kristiane, f Krarup. Student 91 (I) Borgerdydsk p Kr. Med Eks S 98 haud I. — Vikar Okt 98 - Febr 99. Aman April 99 - Marts 1900. Kand Sindssygehosp Aarhus April - Juli 1900. Konst Distriktslæge Hjørring Sept 1900 - Febr 01. Kand Diakonissestift Marts 01 - Sept 02. 2' Assist Kbh Poliklin neurol Afd Sept 01 - Febr 02. 2' Rsl Middelfart Sindssygehosp Okt 02 - Sept 05, dog med Permission, medens han var Kand Fred Hosp Aug 04 - Juli 05. 1' Rsl Viborg Sindssygehosp Okt 05, Middelfart Sindssygehosp April 08 - April 15. Studierejser April - Juli 12 og senere (Sindssygehosp). Specialistanerk (Psykiatri) 18. — Overlæge og Medl Direktionen Sindssygehosp Nykøbing S fra April 15. — Medl Komm ang Ordningen af Statens Sindssygehospitaler 15 og Næstform Komm ang Sygeplejerskers Uddannelse i Sindssygepleje 19. Næstform Foren af danske Sindssygelæger 15 - 18 og 23 - 25, Form 25 - 28. Medstift Nordisk psykiatr Foren, Medl dennes Best 35. Næstform Foren Broen fra dens Stiftelse 18.



G i f t 05 i Stockholm med O l g a Camilla Marie Christensen, f 3 April 1879 paa Kattingeværk ved Roskilde. D af Hospitalsforvalter Carl G. A. C. og Camilla Jensine Schou.

Krarup, Haldur, f 14 Sept 09 i Kbh. S af Kaptajn Hjalmar Fahnøe K. og Thora Astrid Krohn. Student 28 (mg) Borgerdydsk p V. Med Eks S 35 haud I. — Turnus Sundby Hosp Sept 35.

Krarp, Harald, f 7 Jan 1895 i Viksø (Frederiksborg Amt). S af Læge Theodor Sofus K. og Margrethe Augustine Bolette Nannestad. Student S 13 (4,89) Metropolitansk. Med Eks S 20 haud I. — Konst Kand Kom Hosp Afd IV Juni - Aug 17, Horsens Kom Hosp April - Maj 18. Kand Kom Hosp Afd IV Juli 21, Afd V der Aug 21, Invalidehosp Sønderborg Okt 21 - Sept 22, Blegd Hosp Dec 22 - Febr 23. Turnus Frbg Hosp Marts 23 - Febr 24. — Vikar Nov 18, Dec 20, Jan, Maj, Juli 21, Okt - Nov 22. Aman Jan 19 og Jan - Maj 21. Prakt Vrønding fra Marts 24.



Gift 16 Marts 24 i Hellerup med Sofie Klintholm, f 12 Maj 1892 i Magleby (Møn). D af Grosserer Hans Christian K. og Anne Marie Jensen.

Krarp, Helge Alfred, f 16 Febr 1873 i Kbh. S af Læge Ove K. og Johanne Alvilda Henckell. Student 91 (I) Metropolitansk. Med Eks V 99 haud I. — Vikar. Rsl Søværnet Marts 1900 - Sept 06, milit Epidemihosp April - Aug 03. Kand Blegd Hosp Sept - Nov 03, Kom Hosp Dec 03 - Juni 05. — Prakt Kbh Febr 06, Nærum fra Febr 08.



Gift 1 Okt 12 i Kbh med Else Christiane Jørgensen (f Nielsen), f der 4 Jan 1881. D af Kaffehandler Julius Frederik N. og Dagmar Marie Antoinette Christensen samt tidl gift med Assistent Ludvig Jørgensen.

† **Krarp, Janus Balthasar**, f 11 Okt 1845 i Hygum ved Lemvig. S af Provst Enoch Christian K. og Anne Marie, f Krarp. Student 65 (I) Aarhus. Med Eks S 72 haud I. — Aman. Surnum Kand Kom Hosp Sept 73 - Aug 74. — Prakt Lemvig Aug 74, Jernbanelæge 79, konst Distriktslæge der Sept 86 - Maj 87. Distriktslæge Læsø 30 Juni 87, Tranebjerg paa Samsø 10 Juni 92 - 1 April 15, Læge Amtssgh der og Grevskabet Samsø 92. Ophørte med Praksis Juli 18, flyttede til Odder Nov 18. — Død der 11 Jan 28. — R* 5 April 13.



Gift 22 Sept 75 i Sanderum ved Odense med Jenny Arnoldine Krarp, f 30 April 1854 i Løgumkloster. D af Pastor Niels Peter K. og Jensine Skierbeck.

Krarpup, Jens Christian Borch, f 11 Aug 1871 i Aalborg. S af Kasserer Eiler Christian K. og Anna Albertine Borch. Student 89 (Udm) Aalborg. Med Eks S 96 laud. — Aman Jan - Dec 97. Kand Sindssygehosp Middelfart Jan - Dec 98. Konst Kand Kom Hosp Jan - Juni 99. Kand Øresundshosp Okt 99 - April 1900. Kand Kom Hosp April 01 - Dec 02. — Dr med 27 Nov 02 (Den omgivende Temperaturs Indflydelse paa det respiratoriske Stofskifte). — Assistent Prof S. Monrads Privatklin 04 - 13. Afdelingslæge Frederiksberg Poliklin Børneafd 06 - 15. — Specialistanerk (Børnesygd) 18. — Prakt Frbg fra 03.



Gift 17 Maj 01 i Randers med Anna Margrethe Heerfordt, f der 19 Okt 1873. D af Købmand Johannes Henrik H. og Martha Simony.

Krarpup, Niels Bygom, f 14 Juli 07 paa Frbg. S af Dr med Jens Christian Borch K. og Anna Margrethe Heerfordt. Student 25 (I) Schneekloths Sk. Med Eks S 32 laud. — Vikar Assistent hos Prosektor Kom Hosp Aarhus Juli - Okt 32. Skibslæge Ø K Nov 32 - Febr 33. Kand Blegd Hosp Marts - Aug 33. Kand og Rsl Niels Steensens Hosp Sept 33 - Sept 35. Vikar Assistent hos Prosektor Bispeb Hosp Maj 34. Kand St Elisabeths Hosp kir Afd Okt 35 - Marts 36. Assistent Finseinst med Afd April 36. — Dr med 16 Jan 36 (Clinical investigations into the action of protamine insulinate).



Gift 2 Febr 35 i Kbh med Kirsten Heering, f 16 Jan 11 i Kbh. D af Grosserer, Fabrikant William H. og Emilie Meyer.

Krarpup, Sophus Erik, f 17 Marts 1887 paa Sandagergaard ved Guldbjerg. S af Forpagter Mathias Vilhelm K. og Magdalene Heilmann. Student 05 (I) Odense. Med Eks V 14 haud I. — Kand Odense Sgh med Afd Febr - Juni 13, St Josephs Hosp Kbh Febr - Marts 14, Aalborg Amtssgh April - Juni 14. Rsl Øresundshosp Helsingør Nov 14 - Okt 15. Rsl Søværnet Nov 15 - Juni 17. Turnus Balders Hosp Okt 16 - Febr 17, Sundby Hosp Marts - Nov 17. Kand Frbg Hosp Afd C Maj - Dec 18, Dr Louises Børnehosp Jan - Juni 19. Assistent Læge Odense Epidemisgh Nov 20 - Jan 23. — Vikar Jan - April 18 og Juli 19 - Okt 20. Prakt Odense fra Dec 20. Rsl Garn Sgh der Febr 24. Overlæge Hæren og Chef Garn Sgh fra Febr 34. — Form Odense Afd Dansk r Kors.



Gift 16 Juni 22 i Vejlbj med Hilda Andersen, f 30 Jan 1890 i Silkeborg. D af Brygger Jens Peter A. og Marie Margrethe Dalby.

Krarp, T y g e Just, f 24 Maj 04 i Kbh. S af Direktør f Statsskovbruget Johan Frederik Henckell K. og Thora Margrethe Just. Student 22 (I) Sønderborg. Med Eks V 31 haud I. — Vikar Rigshosp Afd D April 31, Diakonissestift kir Afd Maj - Nov 31. Kand Diakonissestift kir Afd Febr 32 - Marts 33, Sundby Hosp kir Afd Maj - Aug 33, med Afd der Sept 33 - Marts 34. Ekstraord Turnusbevis. 2' Reservekirurg Diakonissestift April 34. Rsl Roskilde Amtssgh otolog Afd Maj 35.



† **Krarp, Valdemar**, f 18 Maj 1850 paa Gyldensteen ved Bogense. S af Godsforvalter Sophus Theodor K. og Petrea Christiane Marie Heilmann. Student 68 (II) Odense. Med Eks S 75 laud. — Rsl Hæren (Odense) April 76 - Nov 77, Garn Sgh Dec 77 - April 78. Kand Fred Hosp Maj 78 - April 80. Vikar Maj - Okt 80. Reservekirurg Fred Hosp Afd D Nov 80 - Okt 82. Studierejse Nov 82 - Jan 83. — Prakt Øjenlæge Odense Febr 83. Øjenlæge Jernbanen April 03. Specialistanerk (Oftalmologi) 18. — Død i Odense 9 Febr 29.



Krarp-Hånsen, Niels O ve (tidl Krarp Hansen; Nvf 32), f 19 Dec 1897 i Rønne. S af Pastor Niels Chr. H. og Mathilde Josepha Krarp. Student 17 (4,57) Fredericia. Med Eks V 26 haud I. — Vikar Febr 26. Sessionslæge Foraar 26. Vikar og Aman Sommer 26. Prakt Vindblæs Okt 26, Ranum Jan 27, Østermarie fra Dec 31.



Gift 13 Okt 26 i Kbh med Sigrød Emilie Hindvad, f 10 Juni 1898 i Hou ved Thisted. D af Lærer Jens Harald Marius Jensen H. og Kristine Hansen.

Krarp Nielsen, Niels Aage Severin — se Nielsen, N. Aa. S. Krarp.

Krasilnikoff, M o g e n s Helge Ejnar Andreas, f 24 April 06 i Fjerritslev. S af Sekretær, cand jur Arthur Marius K. og Marie Caroline Rundin Olesen. Student 26 (mg÷) Lyngby. Med Eks S 35 haud I. — Vikar St Elisabeths Hosp Juli - Aug 35. Turnus Sundby Hosp Sept 35 - Aug 36.



Gift 28 Juni 35 i Kbh med Minna Louise Paludan Seedorff, f 10 Jan 11 i Cordoba, Argentina. D af Ingeniør cand polyt Theodor Paludan S. og Hilda Wilhelmine Jensen.

* **Kraunsøe, S v e n** Saurbrey, f 27 Nov 1896 i Næstved. S af Stationsforstander Eduard K. og Ellen Marie Saurbrey. Student 15 (5,18) Kolding. Med Eks V 23 laud. — Aman Maj 23 - Jan 24. Kand St Hans Hosp Febr - April 24. 2' Rsl Boserup Sanat Maj 24. Rsl Vejle Amtssgh med Afd Aug 25, kir Afd der April 27. — Prakt Horsens fra Nov 27, Læge Hvilehjemmet Boller Slot Jan 34.



Gift 19 Aug 24 paa Frbg med Esther Thorgunna Zahle, f 26 Sept 01 i Glumsø. D af Landmand Willum Ditlev Aabye Z. og Karen Bodil West.

† **Krause, O r l a H e r m a n**, f 3 Nov 1867 i Kbh. S af Træhandler Meinert Harald K. og Elsiné Kirstine Søborg. Student 85 (Udm) Schneekloths Sk. Med Eks S 92 laud. — Vikar. Konst Kand Blegd Hosp og Kom Hosp E 92 - S 93. Vikar. Kand Sindssygehosp Aarhus Dec 93 - Marts 94. Kand Kom Hosp April 94 - Marts 95, St Hans Hosp Juni 95 - Juli 96. Rsl St Hans Hosp Nov 96 - Juli 01. 1' Rsl Sindssygehosp Vordingborg Aug 01, Afdelingslæge der Nov 20 - Nov 32. Derefter privat Holte. — Død 28 Sept 35.

Gift 15 Okt 06 i Kbh med Vilhelmine Jacobine Jensen, f 5 Juni 1877 i Helsingør. D af Skibsbygger Ole J. og Lena Kajsa Johansson.

***Krebs, C a r l** Immanuel, f 2 Nov 1889 i Aarhus. S af General Frederik Christian K. og Margrethe Busch. Student 07 (I) Metropolitansk. Med Eks S 13 laud. — Vikar. Kand Aarhus Kom Hosp Sept 13. Vikar. Kand St Josephs Hosps kir Afd Febr - Marts 14, gynækolog Afd der April 14. Kornet i Livgarden 15 April 15. Sekondløjtnant Juli 15. Delegeret Dansk Røde Kors og Dansk Gesandtskab Petrograd 14 - 18. Repræsentant for D r K Sibirien og Rusland 18 - 19. Opdagelsesrejsende Mongoliet og Urjanchai 19 - 22. Ved Dansk Ambulance i Polen 21 (3 Mdr). Konst Sygehuslæge Esbønderup 21 (2 Mdr). Leder af D r K's Hjælpeekspedition til Rusland 22, af den d Ekspedition til Mongoliet Marts 23. Opholdt sig F 25 i Bulguntal, Chanchil, Mongoliet. — R* 29 Aug 19, Pr r K 2 og 3 16. Ø r K 1 18, D r K H 19, M T f d Krhf 19, Po r K 2 21.

Gift 18 Aug 21 i Køge med Gerda Valentiner, f 25 April 03 paa Vasebækgard ved Køge. D af Forpagter Julius V. og Ingeborg Hansen.

Krebs, C a r l Larsen, f 2 Maj 1892 i Kbh. S af Aktuar, Dr phil Carl Elias Bonaventura K. og Nelly Andrea Larsen. Student 10 (5,67) Borger-



dydsk p Ø. Med Eks S 18 laud. — Rsl Hæren Aug 18 - Marts 19. Kand Odense Sgh April - Juli 19. Friv Assist Univ patolog-anat Inst Juli 19 - Febr 21. Turnus Rigshosp Febr 20 - Jan 21. Assist dettes Røntgenklin Febr 21 - Jan 23. Leder af Røntgenklin Prof Røvsings Klin Jan 22 - Jan 23. Studierejser til England, Belgien, Tyskland og Sverrig. Friv Assist Finseninst Maj - Juli 28. Chef Aarhus Kom Hosp Røntgenklin og Radiumstat 23, Overlæge der 28. Leder Aarhus Amtssgh Røntgenafd 25 - 27. Priv Røntgenklin St Josephs Hosp Aarhus fra April 24. — Dr med 23 Maj 29 (Undersøgelser over Røntgenbestraalingens Indflydelse paa Vekselvirkningen mellem maligne Svulster og deres Værtsorganisme). Specialistanerk (Radiologi) 22. — Medl af Best Aarhus Museum Kunstaft fra 25, Jysk med Selsk 30 - 35. Næstform Aarhus og Omegn Lkf 30, Form 31 - 32. Modtog en Pris fra Ligue française ctr le cancer 31. Medarb Acta radiologica og Hospitalstidende fra 31. Censor (Fysik) Aarhus Univ 34. Medl af Best Aarhus Univ Samvirke fra 29, af Best Aarhus Univ fra 30, af Best Hjemmet og Samfundet for Vanføre fra 35.

Gift 30 Dec 22 i Fuirendal med Johanne Hansigne Møller, f 12 Sept 1898 i Tornemarke ved Sandved. D af Propr Julius Peter M. og Marie Christoffersen.

† **Krenchel, Ernst Otto**, f 5 Dec 1845 i Hillerød. S af Kommandørkaptajn, Havnekaptajn Henrik Emil K. og Oline Clausine Hornemann. Student 64 (I) Metropolitan. Med Eks V 71 laud. — Udenlands April 71 - April 73. Kand Kom Hosp Maj 73 - Maj 75. Aman 75 - Dec 77. Rsl Hæren Febr 76 - Jan 78. 2' Vakcinator Vakcinationsanst p Kr April 77 - April 78. — Prakt Øjenlæge Viborg og Korpslæge der Maj 78. Overlæge Maj 85. Fast Sessionslæge 08 - 25. Afsked som Militærlæge April 13. Privat Fredericia 18. — Død der 8 Juni 26. — R* 26 Maj 92. DM 3 Juni 11. Etatsraad 1 April 13.



Gift 12 Nov 78 i Kbh med Mary Sofia Norrie, f 13 Jan 1857 i Helsingør. D af Skibsklarerer, Vicekonsul, Kaptajn William Gordon N. og Fanny Thea Marie Wright.

Kreutzfeldt, Harald, f 3 Sept 09 i Dybvad (Aarhus Amt). S af Proprietær Christian K. og Anna Nielsen. Student 27 (mg+) Hørsens. Med Eks S 34 laud. — Forsk Vikariater Aug - Sept 34. Surnum Kand Amtssgh Aarhus med Afd Sept - Okt 34. Vikar Vejle Amtssgh kir Afd Okt - Dec 34. Turnus Amtssgh Ribe Jan - Dec 35. Kand Vejle Amtssgh kir Afd Dec 35.



Krey, H a n s, f 27 Maj 1893 i Sønderborg. S af Dr med Johan K. og Emma Poppendieck. Student 11 (II). Med Eks V 20 (Kiel) II. — Prakt Sønderborg fra 20. Dansk jus pract Nov 20. Læge »De gamles Hjem« 31. — Dr med Kiel 20 (Über intermittierender Gelenkhydrops). Pr J K II.



Krey, J o h a n n, f 31 Aug 1864 i St Margarethen (Holsten). S af Landmand Siem K. og Margaretha Rehder. Med Eks og Dr med (Ulcus rodens corneae) Kiel 90. — Prakt Sønderborg fra 90. Tysk Embedslægeeks 96. Marine-Oberstabsarzt d.R. Dansk jus pract 24 Nov 20. — Form Haderslev, Aabenraa og Sønderborg Amters Lkf 20 - 22.



Gift 9 Juni 92 i Hendeber (Harz) med Emma Poppendieck, f der 5 Dec 1869. D af Landmand August P. og Emma Veckenstedt.

Krieger Lassen, Henning — se L a s s e n, H. Krieger.

Kringelbach, E r i k, f 9 Okt 03 i Sæby (Hjørring Amt). S af Kredslæge Viggo K. og Johanne Dorothea Marie Schönheyder. Student 22 (mg) Sorø. Med Eks S 30 laud. — Kand Julemærkesanat Kolding Aug 30 - Jan 31. Vikar og Aman Marts 31. Kand Amtssgh Haderslev April 31 - Marts 33. 2' Rsl Amtssgh Randers April 33 - Marts 34. Assist Øreclin samt Epidemisgh Randers April - Sept 34. Fast Kand Sundby Hosp med Afd Okt 34. Rsl Vordingborg Sgh Okt 35.



Gift 7 Juni 31 i Kbh med Inga Louise Blytman, f 9 Nov 09 paa Frbg. D af Ingeniør Erik Emanuel B. og Ellen Margrethe Fordsmann.

Kringelbach, Viggo, f 4 Dec 1874 i Kbh. S af Arkivar Georg Nicolai K. og Olga Caroline Vilhelmine Sødring. Student 92 (I) Metropolitan. Med Eks S 1900 laud. — Kand Alm Hosp Dec 1900 - Juni 01. Konst Kand Kom Hosp Juli - Aug 01. Aman Okt 01 - Maj 02. — Prakt Sæby Aug 02. Sygehuslæge Aug 02. Værgeraadsmedl 05. Læge v Epidemisgh Juli 07. Distriktslæge der Okt 07. Kredslæge der April 15, Embedslægeeks 26. Kredslæge Sydsjæll Lgk (Bopæl Vordingborg) fra Dec 27.



Gift 31 Okt 02 paa Frbg med J o h a n n e Dorothea Marie Schönheyder, f 29 Nov 1872 i Kbh. D af Justitsraad, Vandinspektør Jens Carl Emil Hermann S. og Marie Frederikke Jacobsen.

Kristensen, Aage B j ø r n, f 25 Dec 1899 i Korsør. S af Overlærer Kristen Peter K. og Ane Margrethe Jacobsen. Student 18 (5,04) Aarhus. Med Eks S 25 laud. — Kand Aarhus Kom Hosp kir Afd Okt 25 - Marts 26. 2' Rsl Horsens Kom Hosp April 26 - Sept 27. Kand Kbh Amtssgh G kir Afd Okt 27 - Juni 28. Turnus Rigshosp (B og D) Juli 28 - Juni 29. Assist (delvis frivill) Seruminst April 28 - 15 Juli 29. Udsendt Bakteriolog og Vikar Distriktslæge Sukkertoppen (Grønland) 15 Juli 29 - Juli 30. Frivill Assist Rigshosp Røntgenklin Sept 30. Assist Seruminst Sept 30 - Marts 35. 2' Assist Bispeb Hosp patolog Inst Juni 31 - Febr 32. Assist Frbg Poliklin kir Afd Nov 31 - Marts 34, Rigshosp kir Poliklin Marts 32 - Sept 33. Kand Rigshosp Fødeafd B Okt 33 - April 34. 2' Reservekirurg Rigshosp Afd C April 34 - Okt 35, 1' Reservekirurg Aalborg Amtssgh fra Nov 35. — Forskell Vikariater. — Dr med 2 Marts 33 (Forekomsten af Bordet-Gengou's Bacil, særlig i sene Stadier af Kighoste og hos sunde Mennesker). — Medl af Repræsentantskab og Best F a y L 28 - 29.



Gift 15 Juli 29 i Aarhus med A g n e s Vilhelmine Frimodt Clausen, f 20 Sept 01 i Vejlbj. D af Arkitekt Rudolf F. C. og Cecilie Kirkeby.

Kristensen, Aksel, f 22 Jan 1897 i Soderup (Holbæk Amt). S af Gaardejer Kristen K. og Ane Jørgensen. Student 16 (4,92) Roskilde. Med Eks V 25 haud I. — Kand Sindssygehosp Vedsted Sept 25 - Marts 26, Folkekuranst Hald April - Okt 26. 2' Rsl Boserup Sanat Nov 26 - Okt 27. Rsl Amtssgh Holbæk Nov 27 - Okt 29. Vikar Ourø April - Juli 30. — Prakt Lyngerup Aug 30 - April 31, Skibby fra Maj 31.



Kristensen, Anders K a r l, f 19 Febr 04 i Askov (Ringkøbing Amt). S af Gaardejer M. C. K. og M. Merrild Jensen. Studeret Polyteknik og ved Handelen. Student 26 (g) priv dim. Assist Nationalbanken 32. Med Eks S 35 haud I. — Vikar Aug 35. Skibslæge ØK Aug - Dec 35. Turnus Horsens Kom Hosp Jan 36.



Kristensen, Anders Knud Aage, f 8 Dec 1897 i Skævinge (Frederiksborg Amt). S af Stationsforstander Hans Villum K. og Ingeborg Hansen. Student 16 (4,46) Frederiksborg. Med Eks S 26 laud. — Rsl Ringe Sgh Aug 26 - Aug 27, Roskilde Amtssgh Sept 27 - April 29. 1' Rsl Faxe Sgh April 29 - Aug 33. Ekstraord Turnusbevis 29. — Prakt Høng fra Aug 33. Jernbanelæge Okt 33.



Gift 5 Aug 28 i Kbh med Gudrun Walbohm, f 16 Febr 04 i Hellerup. D af Grosserer Friedrich Theodor Wilhelm Martin W. og Thomasine Anna Kirstine Cortsen.

Kristensen, Hans Peter, f 18 April 1890 i Eskildstrup, Søllinge Sogn, Svendborg Amt. S af Snedker Hans K. og Bertha Andersen. Apotekdiscipel April 07 - Aug 10. Medhjælpereks Okt 10. Apotekermedhjælper Nov 10 - April 12. Student 12 (4,29) priv dim. Med Eks V 20 laud. — Aman Febr - Marts 20. — Prakt Selde Maj 20. Form for Sundhedskomm Maj 24. Prakt Søborg fra Juli 30.



Gift 18 Nov 16 i Asnæs med Ragna Lyngby, f 16 Juli 1890 i Vordingborg. D af Redaktør Jens Peter M. L. og Othunia Boesen.

Kristensen, Hans Peter, f 18 Marts 1894 i Faardrup pr Flakkebjerg. S af Gaardejer Kristen K. og Karen Marie Nielsen. Student 13 Sorø. Med Eks V 21. — Rsl Kuranst »Midtjylland« Febr 21. Kand Sindssygehosp Vordingborg Okt 21. Assistent hos Otolog Nov 23. Rsl Svendborg Sgh Nov 24. — Prakt Skjern fra Juli 26.



Gift 17 April 27 i Rudkøbing med Ada Meyer, f der 25 Maj 03. D af Guldsmed Arnold M. og Doris Kristine Rasmussen.

Kristensen, Johanne Margrethe, f 5 Aug 1893 i Hjørring. D af Købmand Thomas Kristian K. og Kristine Karoline Jensen. Student 12 (4,71) Hjørring. Kand St Josephs Hosp kir Afd 1 Aar. Med Eks S 22 haud I. — Kand St Josephs Hosp kir Afd Aug - Dec 22. Kand »Filadelfia« Febr - Dec 23. Surnum Kand Rigshosp Massage-Klin Jan - Marts 24. Konst Kand St Hans Hosp April - Maj 24. Turnus Odense Amtssgh Juni 24 - Maj 25. Kand Blegd Hosp Juni - Okt 25. Surnum Kand Rigshosp Fødeafd B Nov 25 - Jan 26. Konst Kommunalæge Bogø Febr 26. Vikar Kand Rigshosp Fødeafd B Marts - April 26. Kand Kbh Amtssgh F kir Afd Maj 26 - April 27. Konst Kredslæge (Skern) Maj 27. — Prakt Slagelse fra Juni 27. Læge Plejehjemsforeningens Optagelseshjem April 30.



Kristensen, Johannes, f 8 Juli 1897 i Vissing (Randers Amt). S af Gaardejer Thomas Berner K. og Marie Katrine Fisker. Student 17 (II) Randers. Udenlands med Ophold i Sydamerika 23 - 24. Med Eks V 28 haud I. — Aman Marts - April 28. Kand Odense Amtssgh med og kir Afd Juni 28 - Sept 29. Turnusbevis. Forsk Vikariater Okt - Dec 29. Rsl Faaborg Sgh Jan 30 - Okt 32. Assist St Josephs Hosp Otolaryngol Afd Nov 32 - Maj 35. — Prakt Kbh fra Nov 32.

Gift 21 Sept 28 i Horsens med Anna Sofie Marie Mikkelsen, f 20 Jan 03 i Horsens. D af Bagermester Richard M. og Marie Sørensen.

Kristensen, Karl Agner, f 3 Jan 05 paa Fejø. S af Bankbestyrer, fhv Mølleriejer Gerhard K. og Pouline Poulsen. Student 25 (mg-÷) priv dim. Med Eks S 33 haud I. — Forsk Vikariater Juli 33 - April 34. Kand Finseninst kir Afd Maj 34 - Marts 35. Vikar.



Kristensen, Kristian Peter, f 16 Juli 1864 i Øster Harken (Hjørring Amt). S af Gaardejer Lars Kristian K. og Karen Johanne Pedersen. Ved Landvæsenet. Student 88 (II) priv dim. Med Eks V 97 haud I. — Surnum Kand Kom Hosp Juni - Nov 97. — Prakt Sulsted fra Dec 97.



Gift I: 10 Sept 01 i Tylstrup med Thyra Kristensen, f der 29 Juni 1881, † 12 Aug 08 i Fjerritslev. D af Lærer Anton Julius K. og Maren Sørensen. — II: 21 Okt 09 i Tylstrup med Marie Theodora Kristensen, f der 25 Juli 1889, Søster til foregaaende.

Kristensen, Martin Kristian, f 6 Maj 1888 paa Frbg. S af Skoleinspektør, Mag scient Kristian Smidt K. og Maren Hjørdemaal. Student 06 (Udm) Metropolitansk. Med Eks S 13 laud. — Kand Boserup Sanat Sept 13 - Sept 14. Rsl Kysthosp Refsnæs Okt 14 - Marts 15. Kand Boserup Sanat April 15 - Maj 16. Turnus Rigshosp (B og D) Juli 16 - Juni 17. Kand Blegd Hosp Juli - Sept 17. Assist Seruminst Okt 17 - Marts 21. Laborator der April 21 - Juni 22. Afdelingsforstander fra Juli 22. Studierejse (Paris, Dansk Pasteur-Selskabs Legat) Jan - April 23. 2' Vakcinator ved Kbh komm Vaccinationsanst Maj 21. 1' Vakcinator Maj 23 - Marts 32. Censorsuppleant ved Embedslægeeks (Mikrobiologi) 22 - 30, (Epidemiologi) 36. Studierejse (Tyskland, England, Rockefeller Stipend) April - Maj 29. Censorsuppl med Eks (Alm Patologi) 29.



— Dr med 14 Dec 22 (Investigations into the occurrence and classification of the haemoglobinophilic bacteria). — Korresp Medl Dansk oto-laryngologisk Selsk Nov 26, Soc de Biologie Paris 31. Medl af Det kgl danske Videnskabernes Selsk 36.

G i f t 31 Dec 22 i Kbh med H e n n y Cathrine Marie Kornerup Kruckow, f 6 Jan 1893 i Næstved. D af fhv Møllejer, Købm Peter Nikolaj K. og Karen Dorothea Johanne Kornerup.



Kristensen, S v e n d A a g e Kristian, f 12 Dec 02 paa Frbg. S af Snedker-mester Frederik Alfred Christensen og Johanne Juliane Holstein. Student 21 (7,81) Frbg Gymn. Med Eks S 28 laud. — Forsk Vikariater. Rsl Amtssgh Sæby pr Høng Dec 28 - Dec 29. Kand Aalborg Amtssgh Jan - Juli 30. — Prakt Faarup fra Nov 30. Jernbanelæge April 31.

G i f t 29 Nov 30 i Aarhus med P e t r a Hermantine Høybye, f 2 Juli 07 i Tyskland. D af Maskinmester, Forvalter Holger Edvin H. og Petra Hansine Kristine Andersen.



Kristensen, T a g e B æ k, f 14 Jan 11 i Fjaltring (Ringkøbing Amt). S af Lærer Jens Christian K. og Johanne Kirstine Bech. Student 28 (mg) Kolding. Med Eks V 35 laud. — Turnus Viborg Amtssgh Febr 35. Kand Varde Sgh Febr 36, Folkekuranst Hald Marts 36. Rsl Ringe Sgh April 36.



Kristensen, V a g n B æ k, f 22 Juni 08 i Fjaltring (Ringkøbing Amt). S af Lærer Jens Christian K. og Johanne Kirstine Bech. Student 26 (mg+) Kolding. Med Eks S 35 laud. — Turnus Amtssgh Hobro Aug 35.

Kristiansen, Kristian Thorvald, f 11 Jan 1883 i Orte, Baag Herred, Odense Amt. S af Lærer Mikkel K. og Kirstine West. Student 03 (Udm) Odense. Med Eks S 09 laud. — Rsl Ribe Amtssgh Nov 09 - Okt 10, Holbæk Amtssgh Nov 10 - Aug 11. — Prakt Skallebølle Okt 11, Tommerup fra Dec 28. — Form for Centraludvalget for Fyens Stifts Lkf 24 - 29.

Gift 12 Sept 11 i Søllerød med Inger Sarauw, f 12 Nov 1880 i Kbh. D af Akademiforvalter Carl Harald S. og Anna Elisabeth Elberling.

***Kristjansen, Aage Ingvard**, f 10 Maj 1893 i Svendborg. S af Købmand Frederik Christiansen og Elisabeth Margrethe Andersen. Student 11 (6,07)



Hesselager. Demonstrator anat Okt 15 - Sept 16. Med Eks S 19 laud. — Kand St Hans Hosp Jan - Febr 20, Kom Hosp Afd VI Marts - Juli 20, Øresundshosp med Afd Aug 20 - Jan 21. Vikar Febr og Dec 21. Studierejse (Østen, Amerika) Marts - Nov 21. Kand De Gamles By Jan 22 - Febr 23. Turnus Rigshosp (B og C) Marts 23 - Febr 24. Kand Blegd Hosp Marts - Maj 24, Rud Berghs Hosp Juni 24, Frbg Hosp Afd C Maj 25, Rudolph Berghs Hosp Nov 25. Rsl Hæren April 26. Klin Assist Rigshosp Afd H Okt 26, 2' Rsl der Okt 28. Rsl Rud Berghs Hosp Aug 30. Censorsuppl med Eks 33. — Prakt Kbh fra Nov 30. — Specialistanerk (Dermato-venerologi) 28. Dr med

30 Okt 30 (Komplementbindingsreakt ved Gonorrhoe).

Kristjánsson, Halldór, f 12 Dec 1888 i Reykjavik. S af Justitiarius Kristian Jónsson og Anna Thorarinsdóttir. Student 09 (I) Reykjavik. Med Eks S 16 laud. — Rsl Amtssgh Sorø Juli 16 - Jan 17,



Juelsminde Kysthosp Febr 17 - Okt 18. Konst Overlæge der Nov 18 - Marts 19. Turnus Frbg Hosp Juni 19 - Maj 20. Konst Rsl Frbg Hosp Tub Afd Juni - Juli 20. 2' Assist Samf for Vanføre Aug 20 - Okt 21. 1' Assist Finseninst kir Afd Nov 21 - Okt 25. Studierejse (Leysin) Aug 23. 2' Assist Frbg Hosp Røntgenafd Febr 26 - Sept 27. Rsl St Elisabeths Hosp kir Afd Okt 27 - Febr 31, konst Chef Røntgenklin der Marts - Okt 31, fast ansat Nov 31. — Prakt Kbh fra 20. — Dr med 5 Febr 31 (Ætiologiske Unders over den kir Tuberkulose i Barnealderen). — Specialistanerk (Radiologi) 31.

Gift 3 Dec 16 i Sørup med Julie Wulff Sebak, f 14 Nov 1891 i Holstebro. D af Fuldmægtig Rasmus S. og Elise Wulff.

† **Kristjánsson, Kristján Eggert**, f 16 Sept 1870 paa Syrnæs, Syd-Thingøssyssel, Island. S af Bonde Kristján Jónsson og Kristbjörg Finnbogadóttir. Student 90 (I) Reykjavik. Med Eks V 97 laud I. — Prakt i Seydisfjord med off Understøtt (aukælæknir) Maj 97. Distriktslæge der 23 Maj 1900. Medl af Sundhedskomm 97. Sygehuslæge 98. Medl af Ligningskomm og Overskattedekomm 98. — Død Nov 27.

Gift 16 Sept 04 i Seydisfjord med Kristin Gudmundsen, f der 11 Juni 1883. D af Købmand Thorarin G. og Sigridur Jónsdóttir.

† **Krog, Andreas** Christian, f 19 Juni 1853 paa Suderø (Færøerne).



S af Provst Harald Andreas Christian K. og Henriette Frederikke Emilie Bache. Student 73 (III) priv dim. Med Eks S 81 haud I. — Kand Sindssygehosp Aarhus Aug 81 - Febr 82. Aman Herning April 82 - Febr 84. — Prakt Herning Febr 84. Konst Distriktslæge og Sygehuslæge der Juli - Okt 96. Sogneraadsmidl 04 - 10. Medl af Sundhedskomm 1900, Form 05 - 15. — Konst Kredslæge Dec 18 - Okt 19. Skolelæge Juli 18 - Juli 22. — Død i Herning 27 Maj 27. — R* 31 Juli 08.

Gift 12 Sept 84 i Kbh med Caroline Amalie Nielsen, f der 29 Nov 1855, † 3 Dec 32. D af Manufakturhandler Bernt N. og Emilie Erdemuthe Esche.

Krog, Hans Thorvald, f 20 Febr 1885 paa Idestrup ved Nykøbing F.



S af Proprietær Peter Petersen K. og Dorthea Steffensen. Student 02 (I) Nykøbing F. Med Eks S 09 haud I. — Kand Randers Sgh Juli 09 - April 10. Vikar Maj - Juli 10. — Prakt Vorbasse Aug 10 - April 11, Vester Kippinge Maj 11 - Okt 14, Nysted Nov 14 - April 18. Medl Sundhedskomm. I Hamburg Maj 14. Vikar Maj - Aug 18. Indkaldt Rsl Garn Sgh Aug 18 - Jan 19. Prakt Holstebro fra Febr 19.

Gift 9 Juli 10 i Skanderborg med Johanne Margrethe Schjött, f 9 Jan 1882 i Kbh, † der 11 Febr 19. D af Amtsforvalter A. O. S. og Vilhelmine Sofie Bröcker.

***Krog, Bendix Michael** Jørgensen, f 16 Juli 1876 i Gjerup ved Svendborg. S af Lærer Mads Jørgensen K. og Sofie Margrethe Simonsen. Student 96 (II) Odense. Med Eks S 02 haud I. — Vikar Aug 02 - Maj 03. Konst Distriktslæge Stubbekøbing Maj - Juli 03. Aman og Rsl Amtssgh Ørsted Juli 03 - April 05. — Prakt Nysted Maj 05, Roskilde Nov 14, Grenaa Maj 15, Skanderborg fra Juli 19.

Gift 27 Aug 05 i Ørsted med Charlotte Othilie Frandsen, f der 9 Dec 1877. D af Distriktslæge Johan Arent F. og Ingeborg Henriette Due.

Krog, Birte Marie, f Jørgensen, f 25 Dec 1874 paa Vosegaard, Husby



Sogn, Odense Amt. D af Landmand A. J. og Ane Christensen. Student 01 (Udm) Zahles Sk. Med Eks S 07 laud. — Kand Øresundshosp og Blegd Hosp 07 - 08, Fred Hosp 09. Klin Assist Rigshosp Afd A 14 - 15. — Dr med 28 Maj 14 (Luftdiffusionen gennem Menneskets Lunger). Lærer i Fysiologi Statens Lærerhøjskole 15, i Næringsmiddellære der 31; Censor i Fysiologi med Eks 19. Medl Eksamenskomm ved Faglærereks i Naturhistorie 19. Censor i Fysiologi ved Tandlægeskolen 24. Har udgivet en Række Afhandlinger af fysiologisk, farmakologisk og endokrinologisk Indhold. — Tægea Brandts Rejselegat 30.

Gift (b v) 24 Marts 05 med Prof, Dr phil & jur August K., f 15 Nov 1874 i Grenaa. S af Redaktør V. K. og Hustru, f Drachmann.

Krogh, Johannes Kristian, f 3 Aug 1873 i Hjerik (Viborg Amt). S af Lærer Peder Pedersen K. og Ane Madsen Kjær. Student 93 (I) Randers. Med Eks S 1900 laud. — Aman i Hillerød og Rsl Sgh der Juli 1900 - Jan 01. Vikar Febr - Aug 01. Aman Aug 01 - Marts 02. Vikar April - Dec 02. — Prakt Roslev Jan 03. Jernbanelæge. Prakt Vils (Mors) Dec 10, Borum pr Mundelstrup fra Juli 29.



Gift 19 Maj 05 i Randers med Jensine Kjølseth, f der 18 April 1878. D af Kordegn Nikolaj Berger K. og Anne Hjersing.

Krogh Christoffersen, Aage — se Christoffersen, Aa. Krogh.

Krogh-Jensen, Theodor Andreas, f 15 Dec 1885 i Nibe. S af Overlærer Peder K.-J. og Thora Margrethe Christine Matzen. Student 04 (I) Sorø. Med Eks S 11 laud. — Aman og Vikar 11 - 12. — Prakt Strande Juni 12. Rsl Hæren Aug - Nov 14. Prakt Brødstrup fra April 24.



Gift 9 Nov 12 i Horsens med Astrid Johanne Margrethe Loft, f 10 Aug 1886 i Odder. D af Kantor Niels Sophus Frederik L. og Anna Kathrine Thomsen.

Krogh-Lund, Gunnar, f 5 Jan 1900 paa Frbg. S af Direktør Aage Thorkil K.-L. og Gudrun Lilliequist. Student 18 (5,71) Schneekloths Sk. Med Eks S 25 laud. — Assist Seruminst Sept 25 - Maj 28. Udsendt af Seruminst og Grønlands Styrelse som Bacteriolog til Nord-Grønland 28 - 29, atter Seruminst Diagnosestat Dec 29 - Aug 31, samtidig ekstraord Turnus Øresundshosp og Bispeb Hosp 30 - 31. Leder af den bakteriologiske Stat i Godhavn (Nord-Grønland) Sept 31 - Okt 33. Studierejse (Paris) Aug 31. Embedslægeeks 30. Prakt Grønland 2½ Aar. Assist Samv Sygekassers Massageklin Juni 34. Vikar Samf for Vanføre Sommer 34. Surnum Kand Righosp kir Poliklin E 34, Kom Hosp neurol Afd Marts - Sept 35. Assist Rigshosp Badeafd Okt 35.



Gift I: 28 Aug 25 paa Frbg med Esther Klingenberg, f 9 Okt 05 paa Frbg. D af Direktør Axel K. og Emmy Hansen. Æ opl Jan 28. — II: 4 Jan 36 paa Frbg med Inga Bjørndahl Jensen, f 14 Nov 12 i Middelfart. D af Kontorchef Andreas J. og Astrid Bjørndahl.

† **Krogsbæk**, A s g e r Christian Frederik, f 24 Sept 1892 i Ugilt (Hjørring Amt). S af Pastor Jens K. og Johanne Kirstine Dorthea Olsen. Student 11 (5,57) Sorø. Med Eks S 18 laud. — Rsl Hjørring Amtssgh Jan - Dec 19, Odense Amtssgh Jan - Juni 20. Turnus Frbg Hosp Jan - Sept 21. — Vikar Sept - Dec 18, Juli - Dec 20, Juli - Aug 22, Juli - Aug 23, Juli - Aug 24. Læge ved Norsk Hvalfangerekspe-
dition til Syd-Shetland Okt 21 - Maj 22, Sept 22 - Maj 23, Sept 23 - Maj 24, Sept 24 - Juni 25 og Sept 25 - Juni 26. Vikar Svendborg Sgh. Prakt Nakskov Dec 26. — Død der 10 Febr 30.



Gift 26 i Nykøbing F med Inger Damsgaard, f 30 Dec 03. D af Tandlæge Chr. D. og Agnes Schultz.

Krogsgaard, H a r a l d Rindom, f 21 April 1894 i Vamdrup. S af Adjunkt Anders Meinert Rindom K. og Laura Marie Lauridsen. Student 11 (5,79) Lyceum. Med Eks V 19 laud. — Aman Marts 19 - Marts 20. Rsl Refsnæs Kysthosp Marts 20 - Febr 21. Studierejse (Orthopædi; Wiesbaden, Wien) Marts - Maj 21. Kand Øresundshosp med Afd Juni - Okt 21. Turnus Rigshosp (B og D) Nov 21 - Okt 22. Kand (delvis vikarier) Dr Louises Børnehosp Nov 22 - Nov 23, Rigshosp dermat Afd Dec 23 - Maj 24. Klin Assist Dr Louises Børnehosp Juni 24 - Okt 26. Assist Rigshosp med Poliklin Sept 27 - Sept 30, konst Chef der Okt 30 - Okt 31. Assist Poliklin for Børnesygdom Overgaden o V Nov 31 - April 34. Skolelæge fra 26. Lærer Rigshosp Sygeplejerskesk 31 - 33. Skibslæge (ØK) 32. Læge ved 3 Børnehjem fra 26. — Prakt Kbh fra Okt 23. — Medl af Best F a y L 24 - 30, af Udvalg til Undersøgelse af nye Forhødsformer med Sygekasserne 28, af D a d L's Repræsentantskab 30 - 32, af dens Attestudvalg 29, af Best Lægernes Forsikr under »Haand i Haand« 30, af Best for St Stefans Arbejdshjem 34.



Gift 11 Sept 21 i Kattrup ved Hovedgaard med Johanne Yding, f der 8 Febr 1897. D af Propr Hans Y. og Sofie Amalie Mikkelsen.

Krogsgaard, N i k o l a j Johannes, f 21 Febr 1891 i Lillevorde (Aalborg Amt). S af Lærer Anders Kristian K. og Agnes Halse. Student 09 (I) Aalborg. Med Eks V 17 laud. — Rsl Brønderslev Sgh Febr - Juli 17. Rsl Hæren Aug 17 - Juni 18, samtidig Kand Balders Hosp Jan - Maj 18. Med Dansk Røde Kors i Rusland Juni 18 - Dec 19. Kand Aalborg Kom Hosp Jan - Febr 20, Aarhus Amtssgh Marts - April 20. Turnus Bispeb, Sundby og Kom Hosp Maj 20 - Sept 21. Kand Dr Louises Børnehosp Maj - Nov 23. — Konst Sygehuslæge Vordingborg og Brædstrup (12 Mdr), konst Kredslæge Viborg (6 Mdr). — Prakt Aalborg fra Nov 23. Konst Afdelingslæge Aalborg Kom Hosp Jan - Sept 24.



Gift 2 Aug 24 i Ballerup med Else Korsgaard-Jensen, f 17 Juli 1896 i Kbh. D af Grosserer Anders K.-J. og Mariane Nielsen.

Krogsgaard, S v e n d Christian Vilhelm, f 27 Sept 1896 i Skaarup (Svendborg Amt). S af Seminarielærer Christen Christensen K. og Anna Cathrine Elisabeth Petersen. Student 14 (5,32) Hesselager. Studerede Polyteknik. Med Eks V 23 laud. — Kand St Hans Hosp Marts - Juni 23. Statshosp Sønderborg med Afd Febr 24 - Jan 25, kir Afd der Febr 25 - Febr 26. Turnus Frbg Hosp Marts 26 - Marts 27. Kand Rigshosp Fødeafd B Maj - Juli 27. Vikar Aug 27 - Sept 28. — Prakt Korinth fra Okt 28.



Gift 30 Dec 28 i Vejle med Marie Meder, f 31 Maj 02 i Vejle. D af Købmand Peter M. og Anna Johanne Langkjer Jensen.

Krohn, Helge, f 1 Juni 1870 i Kalø Lægebolig ved Rønde. S af Distriktslæge Vilhelm Tetens K. og Nancy Charlotte Lund. Student 87 (I) Viborg. Med Eks V 94 haud I. — Vikar Febr 94 - April 95. Aman Maj 95 - Marts 96. — Prakt Gilleleje April 96, Slagelse April 99, Sakskøbing Juli 02. Gentagne Gange konst Distriktslæge der. Prakt St Andst April 06. Kommuneslæge Sandø (Færøerne) April 08. Konst Distriktslæge Vestmanhavn Aug 10 - Maj 11. Kommunelæge Vaagø med Bolig i Midvaag Juni 11. Prakt Haarby Okt 16, Form Hjælpekasse 12 Aar. Prakt Vangede Nov 34, Gadbjerg fra April 36.



Gift I: 28 Nov 96 i Odense med Olga M a r g u e r i t e la Cour, f 25 April 1876 i Næstved. D af Oberst Victor la C. og Agnes Møller. Skilt Dec 02. — II: 28 Juli 11 i Kvivig med L o u i s e Kristine Holm, f 3 Aug 1877 i Kvalbø, Suderø. D af Odelsbonde Niels Olaus H. og Anna Cathrine Liisberg.

***Kromann, C h r i s t i a n** Claudius, f 17 Okt 1854 i Marstal. S af Skibsreder Albert Christian K. og Johanne Kristine Kromann. Til Søs 1½ Aar. Student 74 (II) Borgerdydsk p Kr. Med Eks S 81 haud I. — Prakt Marstal 81. Fattiglæge 85 - 18. Medl Kommunalbest 94 - 18, dens Form 15 - 18. Form Sundhedskomm 95 - 18. Privat Aarhus fra Dec 25.



Gift 24 Okt 82 i Kbh med V a l b o r g Thyra Dagmar Bang, f der 1 Sept 1860, † 25 Marts 36. D af Buntmager Anton Christian Jørgen B. og Blanca Nina Laura Petersen.

Kromann, Hans Minor, f 15 Dec 1877 i Marstal. S af Skipper og Skibsreder Rasmus Rasmussen K. og Rasmine Hansine Minor. Student 97 (I) Odense. Med Eks S 04 laud. — Konst Rsl Odense Sgh Maj - Okt 05. Kand Middelfart Sindssygehosp Okt 05 - Juli 06. Rsl Odder Sgh Aug 06 - Sept 07. Kand Frbg Hosp dermatol Afd Jan - April 10. 2' Kand Fødselsstift Maj - Okt 10. Kand Frbg Hosp med Afd Nov 10 - Maj 11. — Aman Nov 04 - April 05. Kommunalæge Strynø Okt 07 - Okt 09. Vikar Nov - Dec 09. Skibslæge (VK) Juli - Sept 11. — Prakt Malling fra Okt 11. Læge Maarslet Børnehjem 26.



Gift I: 19 Nov 07 i Spentrup med Ingrid Birgitte Johanne Westengaard-Jørgensen, f 16 Juli 1882 i Hyllinge, † 18 Nov 08. D af Lærer Niels J. og Jacobine Birgitte Gjertrud Sophie Westengaard. — II: 7 Dec 13 i Høje Taastrup med Thyra Charlotte Westengaard-Jørgensen, f 26 Okt 1873 i Hyllinge, Søster til foregaaende.

Kromann, Kristian Jensen, f 14 Jan 07 i Sønderbæk (Viborg Amt). S af Smedemester Marius Jensen K. og Margrethe Andreassen. Student 27 (I) priv dim. Med Eks S 34 laud. — Vikar Rigshosp Fødeafd B Aug 34, Vikar Folkekuranst ved Hald Sept - Okt 34, Viborg Amtssgh kir Afd Nov 34, Kand Hillerød Sgh April 35, Viborg Sgh med Afd Febr 36.



† **Kromann, Peter**, f 8 Maj 1867 i Marstal. S af Partikulier, fhv Købmand Rasmus Jørgensen K. og Albertine Kirstine, f Kroman. Student 87 (II) Sorø. Med Eks S 96 laud. — Prakt Uggerløse Sept 96, Sneslev pr Ringsted Juli 16 - Jan 18, Sørup pr Nysted Aug 18. — Død der 4 Sept 26.



Gift 9 Okt 96 i Kbh med Fritze Cæcilie Kirstine Ulrich, f 2 Febr 1874 i Hunstrup. D af Pastor Erasmus Ditlev Frederik U. og Cæcilie Kirstine Stauning.

***Kronborg, Sven**, f 13 Nov 07 i Frederikshavn. S af Ingeniør, cand polyt Christian K. og Cecilie Larsen. Student 26 (7,28) Aalborg. Med Eks V 34 laud. — Vikar Slagelse Sgh Juni 34. Kand St Hans Hosp Okt 34, Grenaa Sgh April 35, Hjørring Sgh med Afd April 36.

Krucho, **Eli** Christian, f 20 Juli 1886 i Fruerlund, Horne Sogn, Ribe Amt. S af Avlsbruger Bertel K. og Anna Kirstine Hansen. Student 05 (I) Ribe. Med Eks V 13 haud I. — Turnus Aarhus Kom Hosp Febr - Juli 13 og Dec 13 - Juli 14. Rsl Hæren Aug 14. Kand Alm Hosp Nov 14 - Jan 15, Kom Hosp Afd II Febr - Marts 15, Afd VI April - Maj 15, Afd I Juni - Sept 15. Kand Rigshosp Fødeafd A Juni - Sept 20. — Prakt Hvidbjerg, Thyholm, fra Okt 15, Sygehøslæge der fra Jan 19.



Krue-Sørensen, **Svend** Aage (tidl Sørensen; Nvf Febr 32), f 4 Marts 05 i Kongens Lyngby. S af Malermester Christian S. og Dousine Dorthea Rasmussen. Student 23 (mg) Lyngby. Med Eks S 31 laud. — Vikar Rsl Amtssgh Stege Aug 31. Friv Assist Rigshosp kir Poliklin Dec 31 - Jan 32. Kand Amtssgh Aabenraa Febr 32 - April 33. Kbh Amtssgh F kir Afd Maj 33 - April 34, med Afd der Juli 34 - Maj 35. — Prakt Aabyhøj fra Juni 35.



Gift 2 Febr 35 i Haderslev med **Grete** Meyer Petersen, f 11 Juli 13 i Skanderborg. D af Læge Hans Meyer P. og Agnes Böttern.

***Kruse**, **Hans** Eduard, f 19 Maj 06 i Hoptrup. S af Skrædermester Jacob Falkenberg K. og Martha Gertrud Kniesch. Student 25 (6,84) Haderslev. Med Eks S 33 laud. — Vikar Odder Sgh Juli 33. Kand Statshosp Sønderborg med Afd Febr 34. Rsl Kjellerup Sgh Dec 34.

† **Kruse**, **Hans** Thorvald, f 11 Juli 1868 i Kbh. S af Kancelliraad, Hospitalsinspektør Hans Valdemar K. og Cathrine Larsine Petersen. Student 86 (II) Metropolitansk. Kontorarbejde i 1½ Aar. Med Eks S 94 haud I. — Prakt Skelund ved Mariager Aug 94, Randers Juni 1900, Jernbanelæge Juni 1900. Prakt Kbh April 06. — Død der 12 Juni 28.

Gift 23 Okt 95 i Kbh med **Elena** Guadelupe Lohse, f 27 Febr 1873 paa Portorico, † 24 Jan 28. D af Konsul Georg Henry L. og Caridad Paula Usera.

Kruse-Jacobsen, Aage (tidl Kruse Jacobsen; Nvf), f 27 Okt 1887 i Aalborg. S af Skolebestyrer, cand theol Christen Schouw Jacobsen og Mathilde Kruse. Student 07 (I) Gammelholms Sk. Studerede Jura i 3 Aar. Med Eks V 19 haud I. — Kand Balders Hosp Maj 19 - April 20, Odense Amtssgh med Afd Jan - Juli 21, St Hans Hosp Aug - Okt 21, Rsl der Nov 21 - Febr 22. Turnus Bispeb Hosp Afd C Marts - Aug 22, Sundby Hosp Sept 22 - Febr 23. Kand Blegd Hosp Marts - Maj 23. — Vikar Marts 19, Maj - Juni og Dec 20. Prakt Kbh April 19 - Maj 20, Aalborg fra Juni 23.

Gift 15 Okt 29 i Vraa med Anna Madsen, f 8 Maj 01 i Rødding. D af Købmand Svenning M. og Christine Christensen.



Krøldrup, Christian Valdemar, f 23 Maj 1871 i Odense. S af Vinhandler Christian Søren K. og Ingeborg Birgitte Henriette West. Student 90 (II) Kolding. Med Eks S 98 laud. — Vikar. Kand Kom Hosp Juli 03 - April 05. — Prakt Stenstrup (Fyn) Dec 98 - Juni 03, Horsens fra Maj 05.

Gift 4 Dec 1900 i Kbh med Olga Margrethe Mammen, f der 21 Juli 1872. D af Snedkermester Jens M. og Jørgine Florentine Brigithe Nielsen.



Krøll, Ellen Toni Hedvig Pedersen, f 27 Sept 1892 i Nørre Alslev, Falster. D af Æghandler Lars Simon Pedersen K. og Agnes Kirstine Mortensen. Student 11 (5,21) Nykøbing F. Med Eks V 19 laud. — Vikar Assist St Josephs Hosp Marts - Juni 19. Kand Øresundshosp med Afd Aug 19 - April 20. Vikar Assist Prof Slomanns Klin Maj - Juni 20. Vikar Kand Kom Hosp Afd V, I og IV Juli - Sept 20. Studerede Gynækologi Berlin Okt - Nov 20, Paris Febr - Marts 21. Kand Aarhus Amtssgh kir Afd April 21 - Marts 22, Kbh Amtssgh F kir Afd Juni 22 - Sept 23, Diakonissestift Okt 23 - Dec 24, Frbg Hosp Afd C Jan 25. 2' Rsl Diakonissestift Juni 25 - Sept 27. Kand Rigshosp Fødeafd A Okt 27 - Juni 28, Børneafd der Nov 28 - Maj 29. Vikar Rsl Kbh Amtssgh F kir Afd gentagne Gange 28 - 35. Gentagne Studierejser (Gynækologi, Kirurgi; Wien, Paris, Tyskland) 25 - 34. — Specialistanerk (Gynækologi) 28. — Prakt som Specialist i Kbh fra 30.

Gift 31. — Skilt.



Kuhn, Johan, f 29 Maj 1876 i Randers. S af Etatsraad, Overlæge Ludvig Jacob K. og Johanne Juliane Caroline Faber. Student 94 (I) Randers. Med Eks S 01 laud. — Vikar. Skibslæge (ØK)



Dec 01 - Maj 02. Konst Rsl Kysthosp Refsnæs Juni 02. Kand Alm Hosp Juli 02 - Febr 03. Konst Distriktslæge Hørsholm, konst Sygehuslæge Usserød Sgh og Læge Nivaagaards Hosp Febr - Juni 03. Kand St Johs Stift Juli - Okt 03. Assist St Lucas Stift Okt 03 - Maj 05. Turnus Kom Hosp Sept 05 - Febr 07. I Paris (Gynækologi) Maj - Juni 05. I Berlin Okt 06. — Prakt Kbh Jan 07, Helerup fra Marts 07. — Medstifter af Foren af yngre Læger 04, Medl Best for denne 04 - 06, dens Form 05 - 06. Medl D a d L Hovedbest 07 - 13, fung Form 12 - 13. Medl Repræsentantskabet Jan 14 - 17, Overvoldgiftsretten Aug 13 -

Aug 25. Medl af Medicinalkomm 08 - 21, Sygekasselovkomm 10 - 11, Mæglingssraadet ang den komm Lægehjælp (hvert andet Aar Form) fra April 14, af Sygekassevoldgiftsraadet Aug 15 - Aug 25. Ekstraord Medl af Retslægeraadet fra 20. Medl Invalideforsikringsretten fra Okt 21. Redakt af U f L fra Okt 22. Stillede Forslag om Oprettelse af et Aktieselskab til Køb af Domus medica. Medstift af Aktieselsk Lægernes Hus og Næstform i Best for dette Marts 23 - 32. Hædersgave fra D a d Lgf Maj 21. — Medl af Sundhedsministeriets Komm ang Sygefors af Bemidledede 27, af Sundhedsstyrelsens Udv om Tandlægers Rettigheder 27, Lægelovkomm 28 - 31, Folkeforb internat Komm for Socialforsikring og off Sundhedspleje 27. D a d L's Repræsent i l'Association Professionnelle Internationale des Médecins fra 30. Medl Best Apoteker Schibbye og Hustrus Legat. — Angav Maade til Løsning af Spm om kronisk Syges Forsikring; dette dannede Grundlag for derhen hørende Best i Sygekasseloven af 15. Foredrag om dansk Sygekassevæsen ved Folkeforb Interchange i Kbh 24, 26, 29. Holdt 2 Forelæsninger paa Sorbonne i Paris om dansk Sygekassevæsen Marts 27. Efter Indbydelse af »Franske Hygiejneselsk« Foredrag i Inst Pasteur om dansk Sociallovgivning Okt 27. — R* 7 Juli 27. F Æ L 5 15 Nov 30.

Gift I: (b v) 9 Juli 04 i Roskilde med Olga Ruben, f i Kbh. D af Etatsraad, Fabrikejer Bernhard R. og Ida Coppel. Sep 15. Skilt 17. — II: (b v) 20 Febr 35 i Helsingør med Massøse Else Saurbrey, f 17 Marts 1900 i »Dyrehavehus« pr Thureby. D af fhv Overjæger, Forpagter Frederik S. og Sigismunda Ulrich.

† **Kvaran, Sigurdur** Jon Hjørleifsson (tidl Hjørleifsson, Nvf 16), f 13 Juni 1862 paa Bløndudalsholar, Hunavatnssyssel, Island. S af Provst Hjørleifur Einarsson og Gudlaug Eyjolfsdóttir. Student 83 (I) Reykjavik. Med Eks S 93 non. — nedsatte sig (underst af Landskassen) i Nes i Høfdahverfi 94, flyttede til Høfdi 96, til Grenivik 98. Distriktslæge i Høfdahverfi Distr April 1900 - 30 Sept 04. Prakt i Akureyri 04. Assist ved Sygeh der 05. Redaktør af Ugebladet »Nordurland«. Distriktslæge i Reydarfjord 8 Jan 14 med Bopæl i Eskefjord. Udenlands 18. Altingsmand for Akureyri 08 - 11, for Sønder Mula Syssel 20 - 24. — Død 14 Febr 36.



Gift 7 Aug 95 i Vopnafjord med Thuridur Jacobsdóttir, f 14 Maj 1865 paa Stadarbakki. D af Købmand Jakob Helgason og Kristin Jonasdóttir.

† **Kühl, Jacob Vilhelm Johan Nicolai**, f 21 Aug 1858 i Kbh. S af Kontorchef, Kammerraad Johan K. og Wilhelmine Marie Elisabeth Moyel. Student 76 (I) Mariboës Sk. Med Eks V 84 haud I. — Kand Sindssygehosp ved Vordingborg Febr - Juli 84, Fred Hosp Juli 84 - Marts 86. — Rsl Søværnet Marts 85 - Maj 87. Prakt Kbh Okt 85, Gentofte Juni 87, atter Kbh Sept 88. Rsl Hæren Juni 89 - Maj 91. Gentagne Vikariater paa Vejlefjord Sanat 06 - 12. — Død 19 Juni 29.



Gift 17 Nov 91 i Kbh med Caroline (Lis) Augusta Treschow, f der 10 Jan 1859, † 20 Dec 31. D af Overkrigskommissær, Chef for Orlogsværftets Regnskabsvæsen Frederik Conrad Bugge T. og Nielsine Andrea Augusta Axelsen.

† **Kühl, Johann Friedrich**, f 26 Aug 1861 i Schenefeld ved Rendsburg (Holsten). S af Skovrider Christian August K. og Anna Elsabe Gravert. Forstelev i Drage, Itzehoe 79 - 80. Abiturienteks 83 (»gut«) Rendsburg. Tentamen physicum (»sehr gut«) Leipzig. Statseks (»gut«) Kiel 89. — Dr med Jan 89, Kiel (Ueber tuberkulöse Magengeschwüre), Etaarig friv Læge ved Tempelhofer Garnisons Lasaret 89. Rsl Hæren i Flensborg E 90; forflyttet til Hamburg, hvor Stabslæge efter Kursus ved Eppendorfer Sgh 99. — Vikar S 88. Aman hos Prof Quincke (Kiel) S 86 - S 88. Prakt Højer Aug 89. Sygehuslæge der 14 - 21. Dansk jus pract 20 Nov 20. — Død i Højer 29 Aug 32. — Landwehrdienstausszeichnung I Klasse 5 Sept 06. Sanitetsraad Aug 13.

Gift 28 Okt 80 i Slesvig med Frieda Christine Wilhelmine Sommerfeldt, f der 27 Marts 1866. D af Hovedkasserer Adolf S. og Marie Bischoff.

Kühnel, Poul Oscar, f 24 Jan 1892 i Aarhus. S af Arkitekt Sofus Fredrik K. og Caroline Frederikke Wilhelmine Schaarup. Student 10 (5,25)



Aarhus. Med Eks S 17 laud. — Rsl Hæren E 17 - E 18. Vikar Kand Frbg Hosp Afd A og Aarhus Kom Hosp. Assist dette Hosp patolog-anat Inst April 19 - Juni 20. Turnus Rigshosp (B og D) Juli 20 - Juni 21. Fast Kand Rigshosp gynækolog Afd og Fødeafd A Juni 21 - Maj 22. 2' Rsl der Maj 22 - Juli 23. Kand Rud Berghs Hosp Aug - Okt 23. 1' Rsl Svendborg Amtssgh Nov 23. 1' Reservekirurg Frbg Hosp Afd A Aug 26. — Prakt Kbh fra Aug 26. Assist (Kirurgi) Invalideforsikringsretten Marts 30. Assist Hjemmet for Vanføre Sept 30. 1' Rsl Rigshosp Fødeafd A April 31, 2½ Aar konst Chef der og varetaget Universitetsgerningen. Censor (Obstetrik) med Eks Maj 35. — Univs Guldmed for Prisopgave 17 (Om Hulrum i Placenta). Dr med 7 Maj 25 (Hæmatologiske Undersøgelser hos Svangre). Specialistanerk (Obstetrik) 23, (Gynæ-

kologi) 25, (Kirurgi) 27. Deltog i Konkurrence om Professorat i Obstetrik (Nogle Problemer vedrørende Leverens Funktion i Svangerskabet) April 35. — Medl Best »Foren af Kvindelæger i Kbh«. Har offentliggjort en Del Afhandl om kirurg og gynækolog-obstetr Emner.

Gift 16 Okt 20 i Taastrup med A d a Therese Levin-Hansen, f der 2 Dec 1897, † 25 Febr 34. D af Dyrslæge Axel Hansen og Therese Levin.

Kyed Nielsen, Alfred — se Nielsen, A. Kyed.

Kylling, Helge Christian, f 17 Aug 02 i Krungerup (Maribo Amt). S af Kredsbestyrer Knud Ferdinand Pedersen K. og Inger Marie Nikoline Nielsen. Student 21 (6,54) Nykøbing F. Med Eks V 33 haud I. — Læge Hvalfangerstat paa Syd-Georgia 27 - 29. Vikar Bispeb Hosp Afd C Juli - Aug 31. Forsk Vikariater Jan - Aug 33. — Prakt i Glostrup fra Sept 33.



Gift 1 Juli 29 i Kbh med G y d a Engeline Kirstine Gerster, f 21 Nov 04 i Kbh. D af Haveinspektør Richard Jensen Gerster og Laura Marie Larsen.

Kyst, Johannes, f 5 Maj 1899 i Ejby ved Odense. S af Formand Julius K. og Anna Martha Pedersen. Kontorist i 3 Aar. Student 20 (g) priv dim. Kontormedhjælper Kbh Overpræsidium 20 - 21. Kand Sindssygehosp Middelfart Sept 29 - Maj 30. Vikar Kand Odense Amtssgh med Afd Juni - Aug 30, Julemærkesanat ved Kolding Juni - Aug 31. Med Eks V 34 laud. — Vikar April og Sept 34. Vikar Kbh Amtssgh G kir Afd Maj - Aug 34. Aman Febr 34, Okt 34 - April 35 og Okt 35. Vikar Roskilde Amtssgh Maj - Sept 35. Rsl Tranebjerg Sgh Nov 35.



Gift 9 Juni 34 paa Frbg med Sygeplejerske E v e l y n Gunhilda Jensen, f 12 Marts 04 i Svendborg. D af Formand Michael Frederik J. og Agnes Emilie Hansigne Lyster.

† **Kähler, Johan Sophus Emil**, f 21 Aug 1870 i Kbh. S af Overmaskinmester Frantz Uebersax K. og Wilhelmine Augusta Helene Klüver. Student 90 (II) Borgerdydsk i K. Med Eks S 97 haud I. — Studierejse Jan - Okt 98 og Okt - Dec 1900. Kand Alm Hosp Juli 99 - Sept 1900. Rsl Alderdomshjemmet Sept 01 - Nov 07, Alm Hosp Dec 07 - Marts 13. — Prakt Kbh Nov 05 - Nov 07. Rsl Hæren Dec 06 - Nov 07. Konst Læge Alderdomshjemmet Kbh April 13 - April 20. Kommunalæge Maj 20. — Død, 30 Juli 30.

Gift 24 Jan 06 i Kbh med Betty Marie Garde, f 30 Marts 1874 i Tranebjerg (Samsø). D af Godsforvalter Carl Christian G. og Augusta Marie Kruse.

Kærn, Arild Teit, f 19 Juni 08 i Randers. S af Overlæge Hjalmar K. og Karen Bang. Student 26 (I) Fredericia. Med Eks V 33 laud. — Kand Kolding Sgh April 33 - Maj 34. Vikar Færøerne Juni - Okt 34. Kand Rigshosp Fødeafd B Dec 34. Turnus Bispeb Hosp Afd B April 36.



Kærn, Hjalmar Nielsen, f 25 April 1879 i Kbh. S af Kasserer, cand jur Niels Carl Johan Villiam Nielsen K. og Clara Augusta Vilhelmine Wandall. Friv Lærling S 93. Student 97 (I) Østersøgades Sk. Med Eks V 05 laud. — Konst Kand St Josephs Hosp Marts 05. Vikar. Konst Distriktslæge og Sygehuslæge Amtssgh Hvidbjerg Okt 05 - Jan 06. Rsl Vejle Amtssgh Febr 06 - Jan 07, Randers Sgh Febr 07 - Jan 09. Turnus Fred Hosp (A og D) Febr 09 - Febr 10. Assist Rigshosp kir Poliklin Aug 10 - Aug 12. Studierejser (Bern og Heidelberg; Kirurgi og Gynækologi) Okt 08. Kand Fødselsstift Dresden April - Sept 10. Specialistanerk (Kirurgi, særlig Kvinde-sygd) 18. — Prakt Kbh Okt 10 - Aug 12, Fredericia fra Sept 12. Sygehuslæge Aug 12 - Jan 21. Overlæge Fredericias nye By- og Amtssgh fra Jan 21. — Medl Best Jysk med Selsk 13 - 19, Foren af Sygehuslæger i Provinsen Aug 21 - 30, Form fra 32. Medl Udv om ny Turnusordning. — M f D R 19 Nov 03.



Gift I: (b v) 6 Sept 07 i Kbh med Karen Bang, f der 6 Marts 1876, † 9 Maj 30. D af Boghandler August B. og Olga Axelsen. — II: 30 Marts 32 i Allerslev med Martha A. Silfwander, f 24 Juni 1900 i Kbh. D af Bogbindermester Adolf S. og Bertha Skowronek.

† **Køhn, Erik**, f 21 Marts 1884 i Kbh. S af Bogbinder Karl Martin K. og Olga Maria Jacobine Brennicke. Student 02 (I) Borgerdydsk p Ø. Med Eks V 09 laud. — Vikar. Kand Horsens Kom Hosp April - Sept 09. — Prakt Gjerlev ved Randers Febr 10. — Død 9 Marts 35.



Gift I: 2 Juli 09 i Lyngby ved Trustrup med H a n s i n e Kristiane Jensen Wester, f 1 Aug 1873 i Trustrup. † i Gjerlev 19 Jan 11. D af Gaardejer Hans Christian W. og Sine Bloch. — II: 31 Aug 12 i Dalbyneder med Else Kirstine Julie Christensen, f 19 Dec 1874 i Trustrup. D af Gaardejer Christen C. og Sine Bloch.

König, Povl, f 27 Febr 1899 i Ordrup. S af Forlagsdirektør Christian Niels Frederik K. og Kirsten Mariette Johansen. Student 17 Oslo. Med Eks S 25 laud. — Vikar Kand Kom Hosp Afd II Juli 25, Odense Amtssgh med Afd Sept - Okt 25. Aman og Rsl Amtssgh Grindsted Febr - Sept 26. Prakt Herlufmagle Okt 26 - April 28. Turnus Frbg Hosp Juni 28 - Maj 29, vikar Rsl Afd D der Juli - Sept 29. Kand Kom Hosp Afd VI Okt 29 - Jan 30. Rigshosp Nerveafd Febr - Aug 30. — Prakt Kbh fra Juli 29.



Gift 6 Sept 25 i Snøde (Langeland) med Bodil Simmelhach Jensen, f 21 Maj 1897 i Kbh. D af Lærer Jens J. og Magdalene Simmelhach.

Königsfeldt, Johannes Peter Frederik, f 26 Aug 1879 i Ærøskøbing. S af Pastor Albert Emil Theodor K. og Charlotte Frederikke Louise Hedemann. Student 98 (II) Herlufsholm. Med Eks S 06 laud. — Rsl Ebberødgaard Juli 06 - Dec 07. — Prakt Assens ved Mariager fra Jan 08. Form Sundhedskomm Juni 12.



Gift 13 Marts 08 paa Frbg med Julie Sofie Katarina Molitor Lenschau, f 5 Juli 1878 i Kbh. D af Politiasistent Carl Caspar Bernhard Thomas L. og Karoline Mathilde Sørensen.

Køster, Carl Adolf, f 19 Aug 1873 i Kbh. S af Amsraadssekretær Jacob Elisius K. og Caroline Winkel. Student 90 (I) Borgerdydsk p Ø. Med Eks V 98 laud. — Kand Aarhus Sindsygehosp Febr 98. Aman Marts 98 - Juli 99. Kand Kbh Amtssgh F Aug 99 - Juli 1900. Studierejse Aug - Sept 1900. — Prakt Flakkebjerg Okt 1900 - Juni 07, Aarhus fra Okt 07.



Gift 3 Aug 1900 i Egebæksvang ved Helsingør med Læge Josephine Antonie Theresia Marschall.

Køster, Henrik Schack, f 21 Sept 1867 i Randers. S af Apoteker Carl Janus Adolph K. og Kirstine Marie Rasmussen. Student 85 (I) Randers.



Med Eks V 93 laud. — Konst Kand Fred Hosp Febr - Sept 93. Kand Kbh Amtssgh F Nov 93 - Okt 95. Konst Kand Fred Hosp Juni 96, fast ansat Aug 96 - Maj 98. Assist Prof Th Rovsings Klin Juni 98 - Sept 02. Reservekirurg Fred Hosp Afd C Okt 02 - Sept 05. Atter Assist Prof Rovsing Okt 05 - Jan 13. — Vikar Nov 95 - Maj 96. Prakt Kbh Juni 98 - Febr 13. Korpslæge Hæren April 10. Chef Garn Sgh kir Afd April 11 - Febr 13. Udenfor Nr Febr 13. Overlæge Amtssgh Næstved Febr 13. Overlæge udenfor Nr Hæren 23. Afsked 21 Sept 27. Specialistanerk (Kirurgi) 18. — Medalje 5' Olympiade 12. — Ø r K 2, 22. R* 27 April 29.

Gift (b v) 15 April 08 i Kbh med Frida Emilia Øhquist, f 25 Dec i Uleåborg. D af Kaptajn Otto August Ø. og Maria Sevon.

Køster, Josephine Antonie Theresia (f Marschall), f 17 Juni 1872



paa Viuf Gaard, Alminde Sogn. D af Landinspektør Frederik M. og Anna Emilie Haldkiær. Student 91 (I) Zahles Sk. Med Eks S 98 laud I. — Konst Assist Prosektor Kom Hosp Okt 98 - Febr 99. Konst Kand Kom Hosp Marts - Juni 99. Kand Blegd Hosp Aug 99 - Marts 1900. Studierejser Aug - Sept 1900, Okt 08 og Febr 12, Juni - Juli 19, Nov 23 (Gynækologi og Venerologi). — Prakt Flakkebjerg Okt 1900 - Juni 07, Aarhus fra Okt 07, kommunal Venerolog der April 12. Assist St Josephs Hosp Aarhus gynækolog Afd E 16 - E 19. — Specialistanerk (Venerologi) 24.

Gift 3 Aug 1900 i Egebæksvang ved Helsingør med Læge Carl Adolf Køster.

Køster, Karl Henrik, f 30 Maj 09 i Kbh. S af Overlæge Henrik Schack K. og Frida Øhquist. Student 27 (I) Herlufsholm. Med Eks S 34 laud. — Kand Faaborg Sgh Aug 34. Rsl Brovst Sgh Sept 35.



Gift (b v) 23 Nov 34 i Kbh med Doris Brask Nielsen, f 25 Febr 07 i Skive. D af Købmand Michael N. og Juliane Marie Fenger Brask.

Lachmann, A a g e, f 27 Jan 09 paa St Croix. S af Direktør Karl Nicolai L. og Henriette Elise Meyer. Student 26 (I) Metropolitansk. Med Eks S 33 laud. — Kand Aarhus Amtssgh kir og med Afd Aug 33 - Sept 35, midlertidig Scarlatinaafd Sundholm Okt 35. Klin Assist Rigshosp Afd C Nov 35.



Ladefoged Jensen, Kirstine — se **J e n s e n, K.** Ladefoged.

Ladegaard Pedersen, Hans — se **P e d e r s e n, H.** Ladegaard.

Ladekarl, P e t e r Møller, f 3 Marts 1897 i Lindbjerg (Randers Amt). S af Gaardejer Kresten L. og Maren Møller. En Tid ved Landvæsen. Student 19 (I) priv dim. Med Eks V 27 laud. — Aman Febr - April 27. Kand Hjørring Sgh med Afd Maj 27 - Jan 28, kir Afd der Aug - Dec 28, Sundby Hosp Jan - Juni 29. Rigshosp Nerveafd Aug 29 - Jan 30. Vikar Rigshosp Øjenafd Marts - Maj 30. Kand Kbh Amtssgh F kir Afd Juni - Aug 30, Rigshosp Øjenafd Sept 30 - Febr 31, 3' Assist der April 31 - Okt 32, klin Assist der Nov 32 - Juni 34, konst 2' Assist der Juli - Sept 34, 2' Assist der Okt 34. Ekstraord Turnusbevis. — Prakt (Øjensygd) Kbh fra April 35. — Specialistanerk (Oftalmologi) Juli 33. Dr med 31 Jan 35 (»Über Farbendistinktion bei Normalen und Farbenblinden«).



Gift (b v) 23 Juni 31 i Kbh med Margrethe (G r e t e) Rytter, f der 24 Juli 05. D af Byretspræsident Svenning R. og Klita Löchte.

† **Lademann, A x e l Peter Vilhelm**, f 27 Nov 03 i Kbh. S af Trafikassistent Axel L. og Emma Hansen. Student 21 (7,12) Nykøbing F. Med Eks V 28 laud. — Kand Sindssygehosp Middelfart Marts - April 28. Rsl Amtssgh Nykøbing F Maj 28 - Sept 29. Kand Militærhosp med Afd Okt 29, Rsl der Nov 29 - Aug 30. Aman Sept 30 - Sept 31. — Prakt Lundby Okt 31. Jernbanelæge Jan 32. — Form Sydsjællands Lægeselskab 33. — Død i Kbh 28 Maj 35.



Lager, Eigil Elias, f 12 Nov 1898 paa Frbg. S af Kunstmaler Elias Petersen og Anna Kristina Lager. Student 18 (4,67) St Andreas Koll, Ordrup. Med Eks S 25 laud. — Vikar Kand Amtssgh Aalborg Juli - Aug 25. — Prakt Sindal Okt 25, Hasseris ved Aalborg fra 31.

Gift 27 med Ester Sørensen. D af Rentier Claus S.

† **Lambjerggaard, Carl Georg Wulff Hansen**, f 17 Maj 1900 i Odense.



S af Muremester Anders Peter Hansen L. og Jenny Wulff. Student 19 (5,38) Odense. Med Eks S 26 laud. — Kand Odense Sgh kir Afd Nov 26, Øresundshosp med Afd Nov 27, Kbh Amtssgh F kir Afd April 28. — Død i Kbh 4 Marts 29.

Gift 28 Okt 27 i Kbh med Læge Elin M. Dam.

Lambrethsen, Jens Johannes, f 3 Aug 1883 i Odense. S af Grosserer Christen Jepsen L. og Sine Nielsen. Student 01 (I) Østersøgades Sk. Med Eks V 08 laud. — Rsl Søværnet Maj 08 - April 09. Kand Alm Hosp April - Juni 09, Kbh Amtssgh F Juli 09 - Maj 10.



Assist Kbh Poliklin gynækol Afd Marts 09 - Maj 10. Kand St Lucas Stift Juni 10 - Maj 11. 2' Assist Kbh Poliklin kir Afd Aug 10 - Maj 11. Vikar, konst Fysikus og Sygehuslæge Thorshavn Aug - Okt 11. Kand St Josephs Hosp gynækol Afd Jan - April 12. Turnus Kom Hosp Juni 12 - Marts 13. Assist Kom Hosp Afd V April 13 - Marts 14. Assist Prosektor Frbg Hosp April 14 - Marts 15. samt Kand Epidemi-Afd April - Sept 14. Assist Prosektor Kom Hosp April 15 - Sept 16. 1' Assist Kbh Poliklin kir Afd A April 15 - Sept 16. Klin Assist Rigshosp Fødef-

afd A og B Nov 15 - Juli 16. 2' Reservekirurg Bispeb Hosp Okt 16 - Marts 18. 1' Reservekirurg der April 18 - April 20. Rsl Aarhus Fødselsanstalt Maj 20 - Juni 22. Rsl Hæren Nov 17 - Jan 18. Tillidslæge Danske Privatbaners Pensions- og Enkekasse 23 - 33. — Overlæge Amtssgh Odder fra Aug 22.

Gift 20 Nov 22 i Gentoft med Inger Boje Wolf, f 23 Marts 1893 i Aarhus. D af Oberstløjtnant H. E. W. og Andrea Boje.

Landboe-Christensen, Erik Christian William (tidl Christensen, Nvf Aug 33), f 24 Maj 08 i Gadstrup (Roskilde Amt). S af Stationstorstander



Peter Landboe C. og Astrid Sofie Kathrine Meyer Hauberg. Student 26 (mg+) Marselisborg Sk. Demonstrator anatomie Marts 30 - Febr 31. Med Eks S 34 laud. — Vikar for Prosector anatomie Okt 34. Surnum Assist Univ patol Inst Febr 35. Manuduktør i normal Anatomi og Histologi fra 30.

Gift 22 Okt 33 i Kbh med Lilli Mathilde Wolther Emilus, f 12 Juni 07 i Slagelse. D af Graver Ludvig E. og Louise Johanne Kathrine Julie Nielsen.

Langballe, Christian, f 13 Maj 1871 i Randers. S af Stadslæge Niels Brock L. og Inger Mogensine Christiane Møller. Student 89 (I) Randers. Med Eks V 96 laud. — Aman hos Faderen Jan - Aug 96, Holstebro Nov 96 - Sept 97. Rsl Randers Sgh Dec 97 - Sept 99. Studierejse F 1900. Kand Kom Hosp Sept 1900 - Juni 02. — Prakt Randers Juni 02. Konst Distriktslæge Randers Febr - April 04. Læge St Josephs Hosp der Jan 05. Overlæge Amtssgh der fra Juli 16. Specialistanerk (Kirurgi) 18.



Gift 21 Okt 02 i Randers med Ellen Margrethe Poulsen, f der 11 Juni 1876. D af Sagfører Niels P. og Marie Albertsen.

Lange, Ejnar, f 27 Maj 1895 i Ærøskøbing. S af Læge Jens Johan L. og Kirstine Elisabeth Henriette Christensen. Student 13 (5,25) Aarhus. Med Eks S 20 laud. — Kand Aarhus Kom Hosp med Afd Sept 20 - Febr 21, kir Afd Marts - Aug 21. — Udenlands Sept 21. Rsl Amtssgh Assens Okt 21 - Sept 23. Vikar Okt 23 - Maj 24 og Sept - Okt 24. Studerede Otologi i Kbh Juni og Aug 24. Vikar Sygehuslægen Sæby pr Høng Juli 24. Assist hos Overlæge Carl Jacobsen, Aarhus, Nov 24 - Jan 28. Prakt (Otolog) sammen med denne Jan 28 - Dec 33, derefter alene. Otolog Jernbanesgk Okt 33. Chef St Josephs Hosp Aarhus otolog Afd. Otolog Ry og Silkeborg Sanat Okt 35. Kursusleder (Otologi) medic Studenterundervisning, Aarhus, fra Jan 34. — Studierejser (Paris) 28, (Strasbourg) 29, (München, Berlin) 35. — Specialistanerk (Oto-laryngologi) 27.



Gift 3 Sept 21 i Kbh med Inger Augusta Wolff, f 31 Dec 1895 i Aarhus. D af Telegrafingeniør Fritz Nial W. og Signe Julie Louise Birgitte f Wolff.

***Lange, Gustav**, f 7 Marts 1880 i Varde. S af Læge Ludvig August L. og Mette Louise Mathilde Monberg. Student 97 (I) Horsens. Med Eks V 04 laud. — Assist Prof K. Faber Nov 04 - Marts 05 og Professoratet i klin Med April 05 - April 08. Turnus Frbg Hosp Marts 08 - Okt 09. Rsl dettes Afd B Okt 09 - Okt 14. — Prakt Frbg Okt 10. Korpslæge Hæren 1 Jan 16 og smtd Chef Garn Sgh med Afd. Overlæge 1 Okt 23. Chef Militærhosp med Afd Okt 28. — Dr med 26 Maj 10 (Studier over den kroniske Gastritis). Specialistanerk (Int Med, særlig Mave- og Tarmsygd) 18. — M T f d Krfh Nov 19. R* 4 Okt 31.



Gift 21 Aug 10 i Magleby (Langeland) med Marie Jensen Hein, f 17 April 1881 i Sønder Vissing. D af Provst Anders Jensen og Anna Katarina Hein.

Lange, Gustav Vilhelm Victor, f 13 Febr 1847 i Kbh. Adoptivson af Overretsprøkurator Frants Martin L. og Levine Christine Ballin. Student 66 (I) Frederiksborg. Med Eks S 73 haud I. — Prakt Kbh 73. Assist H. W. Meyers Øreclin Nov 73 - Maj 76. Kand St Hans Hosp Juni - Sept 76. Kand Kom Hosp Okt 76 - Aug 78. Oprettede en Klinik for Øre-, Hals- og Næsesygd Nov 76. Gentagne Studierejser. — Dr med 3 Marts 84 (Den akute suppurative Betændelse i Mellemøret). — Læge Kbh Poliklin 6 Mdr 84 - 85. Korresp Medl af »Berliner laryngolog Gesellschaft«. — R* 16 Aug 90.



Gift 12 Dec 79 i Kbh med Agnes Levy, f der 31 Marts 1858, † der 21 Juli 24. D af Grosserer Sally L. og Georgine Bloch.

Lange, Jens Johan, f 21 Nov 1867 i Svendborg. S af Hattfabrikant Jens Michael L. og Marie Emilie Olsen. Student 85 (I) Borgerdydsk p Kr. Med Eks S 92 laud. — Kand Kom Hosp Aug 92 - Aug 93. Vikar. — Prakt Ærøeskøbing Sept 93, Sygehuslæge Okt 99. Prakt Aarhus Okt 1900 - Febr 31. Privat Aarhus fra April 31.



Gift 29 Aug 94 paa Frbg med Kirstine Elisabeth Henriette Christensen, f 25 April 1869 i Svendborg, † 15 Okt 30. D af Grosserer Ernst Bernhard C. og Johanne Vilhelmine Bønnelycke.

Lange, Kai Wiborg, f 16 Marts 1888 i Aarhus. S af Apoteker Reinholdt Theodor Hans L. og Vincentia Johanne Jacobine Wiborg. Student 06 (I) Efterslægt Sk. Med Eks S 14 haud I. — Kand Kbh Alderdomshjem Sept - Okt 14. Aman Nov 14 - Maj 16. Turnus Øresundshosp med Afd Juni - Nov 16, St Josephs Hosp kir Afd Dec 16 - Maj 17. — Læge Amtssgh Grindsted Juni 17. Overlæge fra Juli 29. Form Sundheds-komm 23.



Gift 13 Okt 17 i Kbh med Anna Vibeke Schelbeck, f 2 April 1891 i Holstebro. D af Distriktslæge Ferdinand Julius Vilhelm S. og Marie Margrethe Müller.

Lange, Poul Krebs, f 6 Maj 03 i Aaker (Bornholm). S af Frimenighedspræst Frederik Christian Krebs L. og Sigrd Thyssen. Student 24 (mg) priv dim. Med Eks V 32 laud. — Vikar Aalborg Amtssgh med Afd Febr - April 32, Amtssgh Kalundborg Juli 32. Kand Hjørring Amtssgh med Afd Aug 32 - Sept 33, kir Afd der Okt 33 - Nov 34, St Josephs Hosp Afd A Dec 34 - Febr 35, Øresundshosp med Afd Marts 35. Ekstraord Turnusbevis. Lægeassistent Centralstat f Tubekæmp i Kbh April 36.



***Lange, Vilhelm Suhr**, f 31 Dec 1881 i Præstø. S af Handelsrejsende Emil Thorvald L. og Vilhelmine Amalie Nielsen. Student 01 (II) Borgerdydsk i K. Med Eks S 21 haud I. — Rsl Hæren Okt 21. Prakt Kbh fra Okt 31.

† **Langkilde, Laurits Christian**, f 20 April 1867 paa Juulskov ved Nyborg. S af Godsejer, Etatsraad Hans Peter L. og Ingeborg Marie Engelseft. Student 86 (I) Odense. Med Eks V 94 laud. — Prakt Juulskov Marts 94. Kand Fred Hosp April 98 - Marts 1900. Studierejse. — Prakt Nyborg Nov 1900. Læge Epileptikerhjemmet; dets Forstander 05. Læge Nyborg Kystsanat Juni 13. — Død 27 Dec 29. — R* 11 Sept 23.

† **Langkilde, Thorvald Christian**, f 21 Okt 1849 i Ejby Mølle ved Odense. S af Proprietær Rasmus Christian L. og Augusta Christoffine Gravenhorst. Student 69 (II) Odense. Med Eks S 76 haud I. — Kand Sindssygehosp Vordingborg Jan 77 - Okt 78. — Prakt Odense Nov 78. Rsl Hæren (Odense) Marts 81 - Okt 84. Læge Odense Børnehosp Klin Sept 84 - Nov 98. Konst Kommunelæge Odense April 91, fast ansat 1 April 94 - Dec 23. — Død der 30 April 31.



Gift 7 Okt 81 i Odense med Caroline Theodora Hvenegaard, f 23 Sept 1851 paa Ølundgaard ved Odense, † 1 Febr 98 i Odense. D af Proprietær Hans Petersen H. og Kirsten Petersen.

Lankjær, Lars S v e n n é (tidl Langkjer-Mikkelsen; Nvf 13 Maj 06), f 14 Jan 1875 i Odense. S af Købmand Lars M. og Frederikke Georgine Schiøtt. Student 93 (I) Borgerdydsk p V. Med Eks S 1900 haud I. — Prakt Otterup Nov 1900. Jernbanelæge Okt 11. Prakt Nørager 22, Dræby fra 33. — Medstift Foren danske Motorejere 09. Form Otterup Elektricitetsværk fra 07. Medl Best Danske Lægers og Dyrslægers Motorforen. Forfatter.



Gift 18 Nov 1900 i Kbh med Ida Mathea Petersen, f 24 Jan 1875 i Bramstrup Møllegaard, Nørre Lyndelse, † 5 Jan 32. D af Proprietær Poul P. og Caroline Jørgensen.

Lanzky-Otto, Kai Ewald Siegmund, f 22 April 02 i Kbh. S af Organist Frederik Adolf Julius Theobald Otto og Pianistinde Karen Anna Elisabeth Nielsen. Student 21 (7,23) Øregaard Gymn. Med Eks S 29 laud. — Aman Okt 29 - April 30. Sessionslæge Maj - Juni 30. Forsk Vikariater Juli - Sept 30. 2^e Rsl Grenaa Sgh Okt 30 - Marts 31. Vikar April - Maj 31. Turnus Aarhus Kom Hosp Juni 31 - Maj 32. — Prakt Aarhus fra Juni 32.



Gift 4 Maj 30 i Gentofte med Læge Lucie Bertha Marie Nilsson.

Lanzky-Otto, Lucie Bertha Marie (f Nilsson), f 4 Okt 02 i Kbh. D af Skrædermester Svend Johan N. og Anna Emilie Maria Andersson. Student 21 (I) Nørre Gymn. Med Eks S 29 laud. — Forsk Vikariater Juli - Aug 29. Kand Vejle-fjord Sanat Okt 29 - Marts 30, Aarhus Amtssgh kir Afd April 30 - April 31, med Afd der Maj 31 - April 32, Sindsygehosp Aarhus Maj - Sept 32. — Prakt Aarhus fra Okt 32.



Gift 4 Maj 30 i Gentofte med Læge Kai Ewald Siegmund Lanzky-Otto.

Larsen, Aage Unmack, f 11 Nov 1887 i Aarhus. S af Fattiginspektør Leopold Marius L. og Thyra Vilhelmine Christiane Unmack. Student 05 (I) Aarhus. Med Eks V 12 laud. — Kand Aarhus Kom Hosp Febr - Juli 12 og Okt 12 - Marts 13. Turnus Rigshosp April 13 - Marts 14. — Prakt Videbæk Juli 14. Konst Distriktslæge Juli 14 - Marts 15. Læge Epidemihuset Juli 14. Form Sundhedskomm Sept 14 - 22. Kand St Hans Hosp Sept 22 - Jan 23. Prakt Holstebro Sept 24 - 30. Ørum Sønderlyng fra Sept 33.

Gift I: 29 Juni 14 i Aarhus med Margrethe (Grethe) Bertha Josefine Jørgensen, f 25 Juli 1889 i Kbh. D af Stadsingeniør Oskar Emil Detlev J. og Olga Amalie Stricker. Skilt 31. — II: (b v) 12 Febr 32 i Kbh med Thordis Unmack, f 23 April 08 i Aalborg. D af Direktør, Landstingsmand Holger U. og Sigrid Hastrup.

***Larsen, Aksel**, f 28 Jan 06 i Kornerup. S af Lærer Niels Christian L. og Elsin Marie Sørensen. Student 25 (7,76) Roskilde. Med Eks S 32 laud. — Rsl Epileptikerhosp Nyborg Juli 32. Assistent i Jakobshavn (Grønland) Maj 33. Rsl Lemvig Sgh Sept 34. Turnus Bispeb Hosp Afd B Okt 35.

Larsen, Alfred, f 13 April 1891 i Østermarie. S af Lærer Hans Morten L. og Lisbeth, f Larsen. Student 09 (I) Metropolitansk. Med Eks V 16 laud. — Rsl Hæren Febr 16 - Febr 17. Aman Marts - Sept 17. 2' Rsl Aalborg Amtssgh Okt - Dec 17, 1' Rsl der Jan 18 - Sept 19. Turnus Rigshosp (A og D) Okt 19 - Juli 20. Rsl Amtssgh Rønne Aug 20 - Jan 21. — Prakt Hejls Febr 21, Aalborg fra Maj 27.



Gift 8 April 16 i Kbh med Maja Harriet Hansen, f der 3 Okt 1897. D af Grosserer J. P. H. og Sofie Jørgensen.

Larsen, Alfred Otto Carl, f 11 Juli 1867 i Kbh. S af Bogholder Lauritz L. og Ida Hansen. Student 84 (II) priv dim. Med Eks S 91 haud I. — Surnum og konst Kand Kom Hosp 9 Mdr. — Vikar Febr - April 92. Prakt Gudumlund ved Aalborg Maj 92 - Dec 99. Udenlands (Dermatologi) Dec 99 - Maj 1900, Nov 04, Jan - Febr 11 og Dec 13. — Prakt (Dermatolog) Aalborg Maj 1900, Charlottenlund fra April 35. — Specialistanerk (Dermatovenerologi) 18.



Gift 29 Dec 92 i Kbh med Lea Samson, f der 11 Aug 1872, † 3 Febr 35. D af Grosserer Hartvig S. og Christiane Nielsen.

***Larsen, Anna Marie**, f 8 Jan 1889 i Høm ved Ringsted. D af Partikulier Christen Ulrik L. og Anna Sofie Jacobsen. Stud 10 (II) priv dim. Med Eks V 18 haud I. — Turnus Odense Sgh Juni 20. — Prakt Kbh Okt 22.

Larsen, Arne Eivind, f 19 April 09 i Mammen (Viborg Amt). S af Førstelærer Laurits Emil L. og Ellen Kirstine Sørensen. Student 27 (mg) Viborg. Med Eks S 34 haud I. — Forsk Vikariater Juli - Aug 34. Kand Sindssygehosp Vedsted Dec 34 - Marts 35. Vikar Løgstør Sgh April - Maj 35. Stats-hosp Sønderborg Sept 35. Rsl Kiellerup Sgh Febr 36.



Larsen, Axel, f 5 Aug 1890 i Hørve (Holbæk Amt). S af Gaardejer Anders L. og Hansigne Kirstine Sonne. Ved Landvæsen. Student 11 (4,79) priv dim. Med Eks V 21 haud I. — Kand Odense Amtssgh med Afd Sept - Nov 18, Kom Hosp Filial paa Sundholm Jan - Juni 19, Sindssygehosp Vordingborg Febr - April 21. Surnum Kand Rigshosp Fødeafd B Maj og Okt 21 - Jan 22. Turnus Rigshosp Afd D Jan - Juni 22. Kand Blegd Hosp Juli - Okt 22, Rud Berghs Hosp Nov 22, Blegd Hosp Dec 22 - Marts 23. — Gentagne Vikariater. Prakt Rødding fra April 23. Form Sundhedskomm April 24.



G i f t 19 Maj 23 i Hejls med Læge Kirstine (D i d è) Bergholt-Hansen.

***Larsen, Axel Andreas**, f 22 April 1887 i Helsingør. S af Dampskibsfører Peter Martin L. og Oline Kristine Jørgensen. Paa Kontor 03 - 05. Student 07 (I) priv dim. Med Eks V 16 haud I. — Rsl Hæren Febr 16 - Aug 17. Vikar Rsl Øresundshosp Helsingør Febr - April 16. Vikar Kand Kom Hosp Afd V Juni - Juli 17, Bispeb Hosp kir Afd Aug 17. Kand Kbh Amtssgh F Sept 17 - Febr 18. Læge Dansk Røde Kors' Finlandsambulance Marts - Juni 18. Rsl Hæren Sept 18 - Jan 19, herunder 2 Mdr. Garn Sgh's kir Service. Turnus Rigshosp (A og D) Febr 19 - Jan 20. Kand Kom Hosp Afd VI Febr - April 20. Klin Assist Kom Hosp Afd II Maj - Juni 20. — Konst Amts- og Sygehuslæge Thorshavn Okt 20 - Juni 21. Skibslæge (D F D S) Okt - Dec 21. Vikar Sygehuslæge Tønder April 22, Tranbjerg Okt - Nov 22, Svaneke Maj - Juni 23, Lyngby April og Juli 23, Storehedinge Sept - Okt 23. Forsk Vikariater for prakt Læger. Prakt Hareskov Villaby fra Nov 23. Embedslægeeks Maj 25. — Fi Fr 3, 18. Fi Fr M, 21.



Larsen, Axel Christian, f 8 Dec 1869 i Kbh. S af Restauratør Hans L. og Kirstine Jensen. Student 89 (I) Lyceum. Med Eks S 96 haud I. — Konst Kand Fred Hosp S 96. Vikar. — Prakt Ikast Okt 96. Studierejse (Wien) E 99. Prakt Ringsted Jan 01, konst Distriktslæge og Sygehuslæge der S 02. Prakt Nakskov fra April 03. Skolelæge April 07.



G i f t 23 Okt 96 paa Frbg med Camilla Vilhelmine Amalie Wagner Breinggaard, f 6 Nov 1871, † 22 Maj 33. Plejedatter af Blikkenslagermester Peter B. og Amalie Wagner.

Larsen, Axel Helge William, f 30 Dec 1900 i Højelse. S af Dyrslæge Lars L. og Ane Kirstine Nielsen. Student 19 (I) Haslev. Med Eks V 28 haud I. — Kand Blegd Hosp April - Juli 28, Finseninst kir Afd Juni - Nov 29, Vikar dermatol Afd der Dec 29 - Jan 30. Kand De Gamles By Juni 30 - Maj 31. Forsk Vikariater. — Prakt Helsingør fra Okt 31. Jernbanelæge Dec 32.



Gift 24 Febr 34 i Kbh med Oda Christiane Astradsen, f 27 Nov 06 i Kbh. D af Rentier Oscar Å. og Christiane Hansigne Cathrine Hansen.

Larsen, Axel Høeg, f 25 Juli 1895 i Nyborg. S af Direktør Erik Charles L. og Marie Jensine Ottomine Østerbye. Student 14 Sorø. Med Eks V 22 laud. — Konst Rsl Nyborg Sgh Febr 22. Aman, Amts- og Sygehuslæge Thorshavn April - Juli 22. Rsl Nyborg Sgh Jan 23 - April 24. Vikar Maj - Juli 24. Turnus Kom Hosp (II og V) Aug 24. 2' Rsl Vejle Sanat Sept 25 - Dec 26. Vikar Jan - Marts 27. Vikar Rsl Vejle Sgh April 27. Kand Rigshosp Børneafd Maj - Sept 27. — Prakt Svendborg fra Okt 27.



† **Larsen, Edel Hertha** (f Nielsen), f 26 Febr 1897 i Kbh. D af Togfører Niels N. og Caroline Kirstine Jacobsen. Student 13 (4,14) priv dim. Med Eks S 20 laud. — Ialt ca 1 Aar Kand St Hans Hosp, friv Assist dettes Labor. — Død 7 April 26.



Gift 27 Juni 20 i Kbh med Læge Erik Jørgen Larsen.

Larsen, Edvard Peter, f 5 April 1888 i Houlbjerg (Viborg Amt). S af Direktør Christen Peter L. og Anna Kirstine Petersen. Student 06 (I) Randers. Med Eks S 12 laud. — Kand Randers Sgh Aug 12 - Jan 13. Aman Marts, April, Juli 13. Vikar. Kand Aarhus Kom Hosp Aug 13 - Juli 14, Kom Hosp Afd IV Aug - Okt 14. — Prakt Hinnerup fra Nov 14. Form Sundhedskomm fra 20. — Form Aarhus og Omegn Lkf og Medl D a d L's Repræsentantskab fra Jan 31. Medl Udv ang Fortsættelseskurser fra 34.



Gift 1 Nov 14 i Kbh med Carla Løw, f 22 Nov 1889 i Hinnerup. D af Læge Carl Theodor Sextus L. og Anna Emilie Dorothea Brock.

***Larsen, E j n a r**, f 2 Juli 01 i Vaalse pr N Alslev. S af Mejeriejer Rasmus L. og Karen Nielsen. Student 21 (4,77) priv dim. Med Eks V 30 laud. — Aman. Prakt Søllested fra Jan 31.



Larsen, Ellen E m i l i e, f 9 Febr 1881 i Skagen. D af Distriktslæge Herman August L. og Karen Agnete Andersen. Student 02 (I) priv dim. Med Eks V 09 laud. — Rsl Kysthosp Refsnæs April 09 - Juli 10. Kand Blegd Hosp Aug - Okt 10. Turnus Kom Hosp Nov 10 - Okt 11. Kand Rud Berghs Hosp Febr - April 12, Dr Louises Børnehosp Aug 12 - Jan 13, Sindsygehosp Aarhus April - Juni 13, Rigshosp Børneafd Sept 13 - Febr 14, Vikar der Juni - Okt 14. 2' Assist Kbh Poliklin Børneafd Okt 13 - Febr 14. I Berlin (Børnesygd) Marts - April 14. — Prakt Kalundborg fra Nov 15. Jernbanelæge Jan 17. Læge kgl Blindeinst Refsnæs fra Sept 27.



Larsen, E r i k Jørgen, f 11 Maj 1891 i Kbh. S af Kommunelæge Erik Kirstinus Lauritz L. og Magdalene Johanne Marie Swane. Student 09 (II) Borgerdydsk p V. Med Eks V 18 laud. — Vikar Kand Rigshosp Afd C Marts - Juli 18. Rsl Hæren Nov 18 - Febr 19, Amtssgh Roskilde Okt 18. Kand Aarhus Sindsygehosp Marts - Sept 19, St Hans Hosp Okt 19 - April 20, 1' Rsl der Maj 20 - April 24. Turnus Bispeb Hosp (B og A) Juni 24. Kand Alm Hosp Juli - Dec 25. Assist Rigshosp neurol Poliklin Sept 25 - April 27. Fast Kand Kom Hosp Afd VI Jan - Dec 26. Rsl Kellerske Aandssvageanst Brejning April 27, Afdelingslæge der fra Dec 31. — Specialist-amerik (Psykiatri, Neurologi) 29.

G i f t I: 27 Juni 20 i Kbh med Læge Edel Hertha Nielsen, † 7 April 26. — II: 17 Marts 28 i Roskilde med Ellen Agnes (B a m s e) Sørensen, f 13 Nov 02 i Tulstrup. D af Sognepræst Axel S. og Maria Dons.

Larsen, E r i k Kirstinus Lauritz, f 12 Dec 1861 i Slagelse. S af Murermester Erik L. og Ane Kirstine Elisabeth Ibsen. Student 79 (I) Sorø. Med Eks S 86 laud. — Rsl Garn Sgh Sept 86 - Juli 87. Kand Kom Hosp Aug 87 - Maj 89. Studierejse (Wien, Berlin) Juli - Nov 89. — Prakt Kbh fra Jan 90. Rsl Hæren April 90 - Marts 92. Assist Læge Samf for Vanf April 90 - Marts 92. Rsl Hæren Aug 94 - Juli 98. Læge Kbh Væbning 91 - 1900. Konst Kommunelæge 1 Juli 99, fast ansat 1 Nov 99 - April 32. Læge Tvangsarbejdsanst paa Kristianshavn. Nov 99 - Marts 08. Medl Skolekomm 1900 - 34, Værgeraadet Jan 06 - Dec 17. Læge Ulykkesforsikringselskabet »Skjold« fra 99. — R* 23 Jan 24.



G i f t I: 16 Juli 90 i Viborg med M a g d a l e n e J o h a n n e Marie Swane, f 24 Sept 1866 i Hjerminde ved Viborg, † 3 Jan 96 i Kbh. D af Biskop Hans Jørgen S. og Magdalene Sørenna Bruun. — II: 23 Marts 02 i Saaby ved Hvalsø med J o h a n n e M a r i e Lund, f 12 Nov 1875 i Povlsker. D af Pastor Niels Jørgen Jensen L. og Clara Emilie Vilhelmine Kolthoff.

† **Larsen, Esper**, f 8 Sept 04 i Esbjerg. S af Sygehusforvalter Esper L. og Rose Laurette Marie Martine Juliane Schaarup. Student 22 (7,24) Esbjerg. Med Eks S 29 laud. — Kand Sundby Hosp Jan 30, St Lukas Stift Sept 31, St Elisabeths Hosp med Afd Maj 32, Bispeb Hosp Afd A Jan 33. — Død i Kbh 10 Nov 33.

***Larsen, Haldor Lorentz**, f 30 Dec 1894 i Berkeley, Californien. S af cand mag, Lærer Wilhelm Ferdinand L. og Anna Elisabeth Klenz. Student 13 (3,71) priv dim. Med Eks V 21 laud. — I Hollandsk Indien 21. Gift med M. E. M. von Bredow, f Samuelssen.

† **Larsen, Hans Abildtrup**, f 18 Juni 1863 paa Ørregaard ved Herning. S af Gaardejer Lars Jensen og Kirsten Hansdatter. Student 82 (1) priv dim. Med Eks S 89 haud I. — Kand St Johs Stift Dec 89 - Juli 90. Vikar. — Prakt Holsted April 91. Jernbanelæge April 91 - Dec 02. Priv Kbh Okt 29. — Død der 10 Dec 31.



Larsen, Hans Laurits, f 16 Febr 1900 i Maarum (Frederiksborg Amt). S af Landmand Anders Hansen L. og Maren Marie Jensen. Student 20 (mg) Frederiksborg. Med Eks V 29 laud. — Forsk Vikariater Febr - April 29 og senere. Kand Militærhosp kir Afd Juni 29 - Maj 30. Vikar Juni 30. Skibslæge (ØK) Juni - Okt 30. Friv Assist kir, pædiatr og otolog Poliklin Kbh Okt - Nov 30. Konst Rsl Finseninst Røntgenafd og Radiumstat Nov 30. Rsl Amtssgh Middelfart Dec 30 - Nov 31. I' Rsl Amtssgh Rudkøbing Dec 31.



***Larsen, Hans Peter**, f 5 Febr 1887 i Gelsted (Præstø Amt). S af Landmand Peder L. og Johanne Marie Pedersen. Ved Landvæsenet. Student 10 (4,45) priv dim. Med Eks V 17 haud I. — Aman og Vikar Febr 17 - Sept 18. Rsl Amtssgh Rønne Okt 18 - April 20. — Prakt Esbjerg fra Maj 20.



Gift 6 April 23 i Esbjerg med Jane Mikkelsen, f 30 Jan 1887 i Vrinders (Randers Amt). D af Bagermester Severin M. og Mette Kathrine Andreasen.

Larsen, Harald Christian, f 19 Sept 1885 i Holte i Vendsyssel. S af Gaardejer Søren Christian L. og Mette Marie Thomsdatter. Student 05 (I) priv dim. Med Eks S 10 laud. — Konst Distriktslæge Jakobshavn (Grønland) Juli 10 - Juli 11. Kand Rigshosp Øjenafd Sept 11 - Febr 12. Turnus Rigshosp (A og C) April 12 - Marts 13, klin Assist dettes Øjenafd Febr 13 - Aug 15, 2' Assist der Sept 15 - Febr 17; 1' Assist der Marts 17 - Marts 20. Kand Frbg Hosp Afd C Sept 20 - Febr 21. Studierejse (Wien) Aug 21. — Dr med (Undersøgelser over Farvesansen) 29 Sept 21. Specialistanerk (Oftalmologi) 18. Smiths Stipendium 22. Deltog i Konkurrence med O Blegvad, E Holm, K K K Lundsgaard og H Rønne om Professoratet i Oftalmologi Marts 25. Afhandling: Om Behandling af Glaukom. — Prakt Frbg Nov 11 - Nov 12, Søborg Villaby Dec 12 - Dec 18. Øjenlæge Kbh fra April 17. Afdelingslæge Frbg Poliklin Okt 22. Øjenlæge Frbg Hosp Juli 25. Overlæge St Elisabeths Hosp Øjenafd Okt 32. — Medl Best Kbhske Øjenlægers Organisation Okt 17, Form Okt 32. Medl Best Sygekasselægernes Organisation Maj 23 - Nov 35, af Best Danmarks Blinde April 21, af Best Grønlandsk Selsk fra Marts 30. Form Oftalmologisk Selskab 26 - 29.



Gift 15 Marts 08 i Kbh med Meta Olivia Astrid Egebjerg, f der 25 Jan 1888. D af Fouragehandler Peter Petersen E. og Ane Christine Christensen.

Larsen, Henrik Knud, f 26 Sept 1893 i Kbh. S af Kommunalæge Erik Kirstinus Lauritz L. og Magdalene Johanne Marie Swane. Student 11 (5,78) Borgerdydsk p V. Med Eks V 19 haud I. — Kand Amtssgh Odder Marts 19 - Febr 21, St Hans Hosp Marts - Maj 21. Rsl Amtssgh Fakse Juni 21 - Maj 23. — Prakt Slagelse fra Aug 23. — Form Røde Kors Slagelse Afd 30.



Gift 9 Okt 29 paa Frbg med Fanny Charlotte Valentiner, f 12 Sept 1892 i Køge. D af Distriktslæge Gustav V. og Elisabeth Marie Bruun.

Larsen, Herluf Ingeman, f 13 Juni 07 i Frederikshavn. S af Mejeribestyrer Lars Christian L. og Anine Jensine Rasmussen. Student 26 (7,19) Hjørring. Med Eks S 35 laud. — Skibslæge Ø K Juli - Nov 35. Turnus Vejle Sgh Nov 35.

† **Larsen, Herman** August, f 7 Sept 1846 i Kbh. S af Snedkermester Svend L. og Emilie Therese Florin. Student 65 (Udm) Metropolitansk. Med Eks 71 laud. — Konst Kand Kom Hosp 71. Assist H W Meyers Øreclin 71. Læge Udvandrerkskib V 71 - 72. — Konst Læge Kristiansø Marts 72 - Jan 76.



Distriktslæge Skagen 21 Dec 75. Medl Byraadet Jan 82 - Dec 87. Distriktslæge Kalundborg 26 April 88 - 1 April 15. Jernbanelæge April 89 - Dec 19. Medl Byraadet Jan 97 - 02, Værgeraadet (og dets Form) 05 - 11. Privat Kalundborg Jan 20. — Død 9 Febr 27. — R* 28 Juli 94. D M 24 Febr 26.

Gift 18 Juli 73 paa Kristiansø med K a r e n Agnete Andersen, f der 22 Sept 1850, † 5 Okt 29. D af Lods Jakob A. og Ellen Kirstine Pedersdatter.

Larsen, Holger B ø r g e, f 26 Nov 01 i Kbh. S af Kontorchef Hans Christian L. og Marie Sofie Hansen. Student 20 (7,26) Frbg



Gymn. Med Eks S 27 laud. — Vikar Sundby Hosp Juli - Aug 27. Kand Kbh Amtssgh med Afd Okt 27 - Aug 28, kir Afd der Sept 28 - Aug 29. St Lukas Stift Sept 29 - Juli 30. Turnus Kom Hosp (I og III) Aug 30 - Juli 31. Assist Dr Blegvads Klin Febr - Aug 31 og Nov 31 - Jan 33. Surnum og Kand Rigshosp Øreafd Aug 31 - Juni 32, surnum Assist, Vikar og midlert Assist Kom Hosp Øreafd Juli 32 - Nov 33, 3' Assist der Nov 33 - Jan 34, 2' Assist der Jan - Sept 34. — Prakt Oto-laryngolog Odense fra Okt 34. Otolog Nakkebølle Sanat Jan 36. — Specialistanerk (Otolaryngologi) 34.

Gift 8 Maj 31 i Søllerød med Inger Malling, f 13 Aug 06 i Kbh. D af Dr med Knud M. og Ellen Høncke.

Larsen, J e n s Andreas, f 31 Maj 08 i Esbjerg. S af Havnefoged Anders Peder L. og Marie Jacobine Brinch. Student 26 (6,25) Esbjerg. Med Eks V 34 laud. — Rsl Søværnet. Kand Esbjerg kom Sgh S 34.

Gift 34 med cand phil Else Mortensen.

Larsen, J e n s Peter, f 22 August 1876 i Volstrup ved Sæby. S af Proprietær Niels L. og Marie Jensen. Student 95 (II) priv dim. Med Eks S 01 haud I. — Konst Kand Kom Hosp Juli - Okt 01. — Prakt Frederikshavn Marts 02, Vejgaard ved Aalborg fra April 10.



Gift 7 April 03 paa Frbg med M a r i e Sophie Hansen Johnbeck, f 21 Juli 1877 i Kbh, † i Aalborg 12 Marts 35. D af Fiskehandler Vilhelm J. og Jacobine Hansen.

Larsen, Johan Frits, f 8 Okt 1878 i Kbh. S af Grosserer Peter Heinrich L. og Louise Ingrid Vilhelmine Petersen. Student 97 (I) Maribo Sk. Med Eks V 05 haud I. — Konst Kand Kom Hosp Febr - April 05. Kand Boserup Sanat Juni - Aug 05. Vikar. Rsl Dr med E Brünniches Klin Hornbæk Okt 05 - Febr 07, 2' Læge Sessionen E 06. Kand Middelfart Sindssygehosp Marts - Sept 07. — Prakt Hornbæk og Assist Dr Brünniches Klin Okt 07. Læge Børnesanat Munkerup Maj 10 og Prinsesse Margarethes Kystsanat Nov 20. Indkaldt Rsl Hæren ialt 9 Mdr 15 - 18. — S V 31 17 Okt 30.



Gift 12 Nov 07 i Kbh med Vita Jespersen, f 9 Juli 1880 i Rønne. D af Bygningsinspektør Christian Jesper Jacob Peter J. og Thora Alvilda Christiane Erichsen.

***Larsen, Johannes** Sofus Lochwood, f 5 Sept 1882 i Nørre Nebel. S af Læge Carl Asmus L. og Gerche Hendrikke Reimers Lochwood. Student 03 (I) Frbg. Med Eks S 12 haud I. — Vikar. Skibslæge Jan - Juli og Sept - Okt 13. Studierejse (Holland, Frankrig) Nov 13 - Maj 14. Korpslæge i hollandsk-indisk Tjeneste (Tjimahi paa Java) Juni 14 - Nov 16. Rsl kir Afd Militærhosp i Kolta-Radja, Sumatra, Dec 16 - Juni 19. Overlæge Statens Hosp paa Banka, Sumatra. Ved Rikshosp kir Afd Kristiania Aug 19 - Juni 20. — Prakt Esbjerg Juni 20. Rejst til Udlandet 24.

Gift Sept 13 i Stavanger med Anna Eleonora Stang. D af Grosserer A. S. og Hustru, f Rønneberg.

Larsen, Julius Martin, f 18 Maj 1889 i Hillerød. S af Overpostbud Jørgen L. og Hansine Petrea Sørensen. Student 08 (I) Frederiksborg. Med Eks V 16 haud I. — Turnus Aarhus Kom Hosp Febr 16 - Juni 17. Konst Rsl St Josephs Hosp Aarhus Sept - Nov 17. — Vikar og Aman Juli - Nov 17. Prakt St Andst Nov 17, Ødis-Bramdrup Maj 21. Værgeraadsmidl 23. Form Sundhedskomm og Sygeplejeforen. — Prakt Vejlbj pr Risskov fra Aug 34.



Gift 31 Okt 18 i Aarhus med Anna Emilie Jensen, f 6 Maj 1891 i Fredericia. D af Værkmester Jens Madsen J. og Marie Sofie Frederikke Osterwaldt.

Larsen, Kai Eduard Hjalmar, f 10 Maj 1899 paa Frbg. S af Kaptajn Edvard L. og Betty Kamilla Augusta Nuppenau. Student 18 (I) Gl Hellerup Gymn. Med Eks V 33 laud. — Vikar Aalborg Kom Hosp Febr og Juni - Aug 33. Forsk Vikariater Sept - Okt 33. 2' Rsl Nakskov Sgh Nov 33. Kand Øresundshosp Tub Afd Juli 35.



Larsen, K a j Herluf, f 20 Juli 05 i Høng. S af Godsekspeditør Herluf Adolf Martin L. og Inger Marie Petersen. Student 24 (mg+) Metropolitansk. Med Eks S 31 laud. — Kand Nakskov Sgh Dec 31 - Dec 32, St Josephs Hosp Afd B Jan - Aug 33, Blegd Hosp Sept - Okt 33. Klin Assist Rigshosp Afd B Nov 33, Kand der Maj 36. Ekstraord Turnusbevis.



Larsen, Kirstine (D i d d e) (f Bergholt-Hansen), f 6 Aug 1892 i Hejls, (Vejle Amt). D af Fabrikant Chr. Hansen og Cecilie Bergholt. Student 12 (5,79) Nørre Gymn. Med Eks V 24 laud. — Surnum Kand Rigshosp Fødeafd B Febr 24. — Aman Marts 24. Prakt i Rødding fra April 24. Form Lokalforen Kræftens Bekæmp 29 - 30, Medl Best dennes Haderslev-Kreds fra 29.



Gift 19 Maj 23 i Hejls med Læge Axel Larsen.

Larsen, L a r s Christian, f 3 Okt 01 i Nøddelund (Viborg Amt). S af Gaardejer Søren L. og Kathinka Augustinus. Student 21 (7,13) Frederiksborg. Med Eks V 29 laud. — Forsk Vikariater Febr - Juni 29. Aman Juli 29 - Juni 31. Prakt Rask Mølle fra Juni 31.



Gift 24 Okt 26 i Kbh med Sara Olivia Graff, f 6 Dec 1899 i Esbjerg. D af Bryggeriejer Niels Morten G. og Anna Hansine Mortensen.

Larsen, L a u r i t s Karl, f 8 April 1881 i Kbh. S af Vognmand Carl Didrik L. og Sidse Marie Jensdatter. Student 99 (I) Borgerdydsk p V. Med Eks V 07 haud I. — Aman Febr - Juni 07 og Aug 07 - Maj 08. Kand, senere Rsl Hjørring Sgh Maj 08 - April 09. Studerede ved London School of Tropical Medicine Maj - Juli 09. Udsendtes af Dansk Missions-selskab til An-tung, Manchuriet, Sept 09. Medical officer der under Pesten i Nordkina E 11. Overlæge Danish Mission Hosp, An-tung, Febr 12. Surgeon to the Customs Juli 13. Karantænelæge Maj 23. Til Danmark Maj 24. — Prakt Herning Dec 24 - Aug 28, Thisted fra Sept 28. — Chin D D 3^a, Febr 12. Chin G H 5, Jan 22.



Gift 2 Aug 09 i Hillinge med Oli a Gudrun Marie Johansen, f der 17 Aug 1882. D af Dyrslæge Rasmus Peter J. og Sidsel Marie Poulsdatter.

Larsen, Niels Erland Bro, f 9 Marts 09 i Forsinge (Holbæk Amt). S af Professor ved Landbohøjsk Ole Hansen L. og Betty Margrethe Bro. Student 27 (6,74) Frbg Gymn. Med Eks S 34 laud. — Forsk Vikariater Sept - Dec 34. Turnus Kalundborg Sgh Jan 35. Kand Silkeborg Sgh Febr 36.



Larsen, Niels Peter, f 9 Marts 1896 i Tamdrup (Aarhus Amt). S af Mejeribestyrer Rasmus Frederik L. og Karen Margrethe Hansen. Student 15 (5,43) Aalborg. Med Eks V 23 haud I. — Konst Kand Aalborg Amtssgh Febr - April 23, Rsl der Maj 23 - April 25. — Prakt Grinderslev (Vihøj Lægebolig) fra Maj 25.



Gift 9 Juni 25 i S Kongerslev med Signe Johanne Henriette Kjeldsen, f 6 Juli 94 paa Kongstedlund. D af Proprietær Johan Henrik Ahnfeldt K. og Laura Thomsen.

Larsen, Poul, f 14 Jan 03 i Kbh. S af Kommunalæge Erik K. L. L. og Johanne Marie Lund. Student 21 (I) Borgerdydsk p V. Med Eks S 29 laud. — Ekspeditionslæge paa norsk Hvalfangerskib Sydishavet Sept 29 - Juni 30. Vikar St Elisabeths Hosp Juli - Aug 30. 2' Rsl Nyborg Sgh Sept 30 - Juli 31. Assist Julianehaab Aug 31 - Nov 32. Kand Blegd Hosp Jan - Juni 33. Ekstraord Turnusbevis. — Prakt Kbh fra Juli 33. Forsk Vikariater. Kommunalæge Kbh (Christianshavn) fra 1 Nov 35.



Gift 16 Dec 33 i Kbh med Erna Margrethe Kjærgaard, f 17 April 02 i Viborg. D af Formand Mogens K. og Eva Frederikke Krath.

Larsen, Poul Kirstein, f 5 April 1899 i Kbh. S af Trafikmester Hans L. og Marie Olivia Kirstein. Student 18 (Udm) GI Hellerup Gymn. Med Eks V 27 laud. — Kand Sindssygehosp Aarhus Marts - Juli 27, Odense Amtssgh med Afd Aug - Okt 27. Aman Dec 27 - Sept 28. Rsl Faksinge Sanat Okt 28 - Dec 29, St Maria Hosp Roskilde Jan - Sept 30. Ekstraord Turnusbevis. — Prakt Borup Okt 30 - April 35, Holbæk fra Maj 35.



Gift (b v) 21 April 28 paa Frbg med Else Kätchen Hansen, f 16 Maj 06 i Kbh. D af Fabrikant Rasmus H. og Kätchen Simonia Nayberg.

Larsen, Rasmus, f 21 Jan 1894 i Tingerup (Holbæk Amt). S af Kontrollør Jens Peter L. og Hedvig Sofie Olsen. Ved Landvæsenet. Student 17 (4,31) priv dim. Med Eks V 25 haud I. — Vikar Febr - Marts 25. Aman og konst Kredslæge Marts - Juni 25. — Prakt Alderslyst ved Silkeborg fra Nov 25. Form Sundhedskomm 27.



Gift 28 April 26 med Marie Jensen. D af Lagerforvalter J.

Larsen, Sophus Claudius, f 14 Juni 1872 i Helsingør. S af fhv Manufakturhandler Lauritz L. og Karen Sofie Petersen. Student 89 (I) Helsingør. Med Eks S 95 laud. — Vikar. Konst Rsl Garn Sgh Marts - Nov 96, fast ansat Dec 96 - April 98. Kand Kbh Amtssgh F Maj 98 - Febr 99. Konst Kand Oringe Sindssygehosp og Fred Hosp Maj 99, fast ansat Juni 99 - Maj 01. Assist Kom Hosp otol Klin Maj 99 - Marts 01. Rsl Hæren (Helsingør) Maj 03 - April 05. — Prakt Helsingør Juni 01 - Juni 33. Rsl Øresundshosp Helsingør April 06 - Aug 07. Korpslæge 1 Dec 10; Overlæge 28 Jan 14. Afsked 1 Okt 23. Værgeraadsmødt 14. Privat Snekkersten Juli 33. — Specialistanerk (Oto-laryngologi) 18. — M T f d Krfh 20 Sept 19.



Gift 29 Maj 01 i Hellerup med Clara Caroline Eliotta Boesen, f 28 Febr 1878 i Kbh. D af Skibsfører Carl B. og Clara Erica Seidel.

***Larsen, Sven Børre**, f 2 Jan 1898 i Randers. S af Prokurist Lauritz Vilhelm L. og Ingeborg Kier. Student 16 (4,78) Sorø. Med Eks V 24 laud. — Konst Kand Aarhus Kom Hosp kir Afd Febr - Marts 24, Sundby Hosp Juni - Aug 24. Kand Aalborg Kom Hosp med Afd Sept 24. Vikar April 24. Turnus Frbg Hosp Dec 26, Assist Røntgenklin der Nov 27. l' Assist Maj 29, Overlæge der Maj 31. — Prakt Herlöv Jan 28, Kbh fra Juli 31. — Specialistanerk (Radiologi) 30.



Larsen, Svend Aage, f 8 Maj 09 i Odense. S af Købmand Valdemar Johannes L. og Karoline Andersen. Student 27 (mg÷-) Odense. Med Eks S 34 laud. — Vikar Okt 34. Turnus Silkeborg Amtssgh Jan 35. Rsl Rudkøbing Sgh Jan 36.



Larsen, Svend A h r e n d, f 16 Juni 1897 i Kerteminde. S af Fængselspræst Otto Angul L. og Christine Sofie Peters. Student 15 (5,08) Frbg Gymn. Med Eks S 23 laud. — Assist Seruminst (epidemiolog Afd) 24 - 30, derunder i Aarene 27 - 30 foretaget Unders for Sundhedsst af Epidemier i Danmark.



Kand Blegd Hosp Sept 25 - April 26. Turnus Rigshosp (B og D) Maj 26 - April 27. Embedslægeeks 28. Sanitetslæge Kbh Marts 30. Kand Dr Louises Børnehosp Nov 30 - April 31. Medarb Sundhedsst ved Unders over Spædbønsdødelighed 31 - 35. Kand Kom Hosp Afd IV Maj 32 - Febr 33, Rigshosp Børneafd Marts - Aug 33. 2' Rsl Dr Louises Børnehosp Okt 33 - Okt 34. — Stadslæge i Kbh fra Nov 34. — Medl af Sundhedskomm, Bygningskomm og Karantænekomm. — Studierejse (USA, Epidemiologi og Hygiejne) 24 - 25. Deltog i Folkeforb Interchange til Studiet af Mælkehygiejnen i Danmark og Holland 29. Dr med 4 Maj 33 (Unders over Mælkeepidemier i Danmark, særlig Anginaepidemier). — Form F a y L 30 - 33. Medl Best Selsk for Sundhedspleje i Danmark.

Larsen, S v e n d Knud Poul Theodor, f 5 Aug 1900 paa Frbg. S af



Blikkenslægmester Theodor Frits Philip L. og Julie Margrethe Kristine Hansen. Student 18 (5,29) Frbg Gymn. Med Eks S 25 laud. — Vikar Kand Nykøbing F Sgh Juli - Aug 25. Rsl Amtssgh Silkeborg Okt 25 - Juni 27, Maribo Sgh Juli 27 - Dec 28. Turnus Bispeb Hosp (B og D) Jan - Dec 29, klin Assist Afd A der Jan - Dec 30. — Prakt Esbjerg fra Jan 31.

Gift 27 Dec 30 i Kbh med Karen Margrethe Løvengreen, f 13 Marts 02 paa Frbg. D af Direktor Gustav A. L. og Agnes Holme.

Larsen, V a l d e m a r Andreas Christian, f 9 Maj 1866 paa Egelykke.



Langeland. S af Forpagter Jørgen L. og Abeline Jensen. Student 85 (II) priv dim. Surnum Kand Kom Hosp 11 Mdr 91 - 92. Med Eks V 93 laud I. — Aman Febr - Maj 93, Nykøbing S (konst Sygehuslæge) Maj 93 - April 94. — Prakt Struer Maj 94 - Sept 35. Form Sundhedskomm Jan 98 - Jan 10. Jernbanelæge April 99. — Form Værgeraadet Okt 05 - Jan 23. Form Ringkøbing Amts Lægekredsforen Jan 14 - Jan 30, Æresmedl 34. Medl Det jydsk Centraludvalg Sept 23 - Jan 30. Form jysk-fynsk Jernbanelægefaren Juli 16. — Flyttet til Aarhus Okt 35.

Gift (b v) 2 April 98 i Holstebro med Aslaug Hiorth-Lorenzen (f Stephensen), f 17 Okt 1864 paa Skørpinggaard. D af Herredsfuldmechtig Westy Kristian Ludvig S. og Christiane Amalie Möhl, samt tidl g m Ingeniør Peter H.-L.

Larsen, Valdemar Prior, f 15 Juni 09 i Nyskole (Maribo Amt). S af Førstelærer Lars Prior L. og Karen Kirstine Hansine Hansen. Student 27 (ug) Nykøbing F. Med Eks S 34 laud. — 2' Rsl Thisted Sgh Aug 34.



Larsen, Vera Jenny Margrethe Marie, f 30 Nov 03 i Strøby (Præstø Amt). D af Gaardejer Lars Nielsen L. og Anna Marie Larsen. Student 22 (I) priv dim. Med Eks S 30 haud I. — Kand Middelfart Sindssygehosp Sept - Nov 30. Assist Skodsborg Badesanat Maj - Dec 31. Surnum Kand Rigshosp Fødeafd B Febr - April 32. Kand Filadelfia Maj 32 - April 33. Turnus Kom Hosp (I og II) Juni 33 - Maj 34, Vikar Afd VI der Juli 34. Kand Balders Hosp Aug 34 - Jan 35, Kom Hosp Afd VI April 35, Sindssygehosp Viborg Febr 36.



Larsen, Victor Verner, f 14 Juni 1900 i Esbjerg. S af Direktør, Konsul Chr. P. L. og Marie Caroline Larsen. Student 18 (5,50) Esbjerg. Studieoph 5 Mdr Strasbourg. Med Eks S 25 laud. — Rsl Ringsted Sgh Jan - Aug 26. Kand Rigshosp Øjenafd Sept 26 - Febr 27. Friv Assist Kom Hosp patol Inst Marts - April 27. Kand Kbh Amtssgh G med Afd Maj - Aug 27, Alm Hosp Sept 27 - Marts 28. Skibslæge (Ø K) April - Juli 28. Turnus Kom Hosp (II og V) Aug 28 - Juli 29. Vikar Sghlæge Klaksvig og Dr Alexandrines Hosp Thorshavn Aug - Okt 29. Skibslæge (Ø K) Juli 30. 3' Assist Kom Hosp Øjenafd Nov 29 - Okt 30, 2' Assist der Nov 30 - Okt 32. Kand Rigshosp Afd H Marts - Juni 33. 1' Assist Kom Hosp Øjenafd Nov 33. — Prakt Øjenlæge Kbh fra Nov 33. Forsk Vikariater for Øjenlæger samt Frbg Hosp og Kbh Amtssgh 33, 34 - 35. Studierejser (Paris) 32 og 33. — Specialistanerk (Oftalmologi) 32. — Dr med 12 Jan 33 (Nogle Studier over Glaucoma simpl Forh til den interne Sekretion).



Gift 29 Juni 29 i Snøde med Frederikke Marie (M u s s i) Michelsen, f 23 Jan 1900 i Aarhus. D af Skibsfører Jørgen Emanuel M. og Karen Dorthea Paulsen.

Larsen-Løwe, C a r l Christian (tidl Larsen; Nvf Okt 01), f 24 Febr 1870 i Kbh. S af Beværter Søren Peter Larsen og Karen Sofie Jørgensen. Student 90 (II) priv dim. Med Eks V 1900 haud. — Konst Distriktslæge Thisted Aug - Sept 1900. Vikar. — Prakt Vemb fra Jan 01. Form Sundhedskomm.

G i f t 1 Jan 01 i Kbh med S o f i e Marie Schietzing, f der 4 Marts 1873. D af Bagermester Thorvald Christian S. og Maren Sofie Larsdatter.

Lassen, Arne Frederik (Frits), f 13 Nov 1889 i Sværdborg (Præstø Amt). S af Godsejer Axel Frederik Julius Christian L. og Ebba v Schau.



Student 08 (I) Frederiksborg. Studerede Jura 09 - 10. Studierejse Oxford. Arbejdede i Canada som Murerhaandlanger, Teglværksarbejder, Mælkekusk, professionel Bokser, Bankassistent, Bogholder, Fisker, Pelsjæger og Purser paa en Floddamper 11 - 15, i U S A som Filmskuespiller og Sanger 15 - 16. Med Eks V 24 laud. — Surnum og konst Kand Rigshosp Fødeafd A Marts - April 24, Afd B der Juni 24. — Prakt Kbh fra Juli 24. Friv Assist Univ fysiolog Labor Aug 24 - Juni 25. Studierejse Tyskland (Gynækologi) Juli - Okt 25. Kand St Lukas Stift Nov 25 - Aug 26. Studierejse Frankrig (Gynækologi) Sept 26. Turnus Bispeb Hosp (B og A) Okt 26 - Sept 27. Friv Assist

Rigshosp med Poliklin og Tandklin Okt 27 - Febr 28, vikar Assist kir Poliklin der Febr - Marts 28. Friv Assist Dr Louises Børnehosp Poliklin Okt 27 - April 28, Frbg Børnepoliklin Okt 27 - April 28, Frbg neurol Poliklin Febr - April 28. Fast Kand Rud Berghs Hosp Okt 28 - Sept 29. Assist Finseninst dermatol Afd Okt 29 - Sept 30, Klin Assist Rigshosp Afd H Okt 30 - Dec 32 (konst 2' Rsl der fra Nov 31). Surnum Kand Blegd Hosp Jan - April 32. Klin Assist Rigshosp Fødeafd B Nov 32 - Nov 34. — Specialistanerk (Dermato-Venerologi) Maj 32. — M f D R April 18.

G i f t I: 20 Juli 18 i Taarbæk med Johanne Benzon, f 7 Aug 1894 i Stokkerup. D af Fabrikejer Alfred Wilhelm Bøje Peter Lorenz B. og Hanne Bissen. Æ opl 27. — II: (b v) 28 Sept 27 i Kbh med Elna Hansen, f 27 Aug 01 i Lyngby. D af Vævermester H., † 19 Sept 30. — III: (b v) 24 Dec 32 i Kbh med Lis Hellesen, f 9 Marts 10. D af Provisor H. og Harriet Clausen. Æ opl 33. — IV: 16 Dec 33 i Sværdborg med Karen Rasmussen, f 30 Maj 04 i Kbh. D af Tømrermester Chr. R. og Karen Marie Petersen.

Lassen, C h r i s t i a n, f 1 Nov 1897 i Sønderborg. S af Skomagermester



Peter L. og Maria Hansen. Krigstjeneste i den tyske Hær 16 - 18. Saaret Marts 18. Massage- og Sygegymn-Kursus Skodsborg Badesanat Marts 19 - Juni 22. Student 24 (5,69) priv dim. Med Eks S 32 laud. — Ansat Skodsborg Badesanat fra Juli 32. Turnus Sundby Hosp kir Afd Sept 35. — Pr J K 2 27 April 18.

G i f t 10 Jan 33 i Sønderborg med E m m a Sofia Rudholm, f 9 Febr 03 i Skellefteå, Sverige. D af Landbrukare Gustav R. og Christina A. Østlund.

Lassen, Erik, f 5 Febr 1871 i Aalborg. S af Landmand David L. og Petrea Poulsen. Student 88 (II) Aalborg. Med Eks S 95 haud. — Prakt Asaa ved Aalborg fra Dec 95. Sogneraadsmidl April 13. — R* 27 Nov 20.



Gift I: 1 April 96 i Ulsted med Laura Marie Kathrine Larsen, f 23 Okt 1870 i Rottrup. D af Proprietær, Overretssagfører J. Kr. L. og Ane Marie Jacobsen. Skilt 12. — II: 24 Dec 12 i Hals med cand phil Elly Schiødte, f 10 Marts 1881 i Middelfart. D af Proprietær, cand pharm E. S. og Rosa Riise.

Lassen, Ernst, f 12 Aug 1895 i Kbh. S af Købmand Jens Johannes L. og Jensine Christiane Klitgaard. Student 14 (5,54) H Madsens Sk. Med Eks V 21 laud. — Kand Aarhus Kom Hosp kir Afd Marts - Maj 21. Assist Sghlægen Hammel Okt 21 - Dec 22. Kand Amtssgh Kolding Febr 23 - Jan 24. Turnus Kom Hosp (II og V) Febr 24 - Jan 25. Konst Sygehuslæge Løgstør Febr - April 25. Konst 2' Rsl Kom Hosp Afd V Juni - Okt 25. Assist Aarhus Kom Hosp patol Inst Nov 25 - Jan 27. Kom Hosp kir Poliklin Febr 27 - Jan 29, Frbg Poliklin kir Afd Dec 28 - Aug 29. 2' Reservekirurg Kom Hosp Afd V Sept 29 - Nov 31. Visitator Kom Hosp Dec 31 - Marts 33. — Prakt Rødovre fra Nov 32. Postlæge fra April 33.



Gift 1 April 27 i Lemvig med Ragna Schiøttz-Christensen, f der 7 Nov 1899. D af Dommerfuldmægtig, Kancelliraad Hans Frederik Vilhelm S.-C. og Charlotte Lassen.

***Lassen, Frants Otto**, f 17 Marts 1881 i Nordby, Fanø. S af Distriktslæge Henrik Carl Alexander L. og Anne Cathrine Andersen. Student 1900 (III) Horsens. Med Eks V 07 haud I. — Kand Alm Hosp Febr 07. Aman. Rsl Søværnet Maj 07 - April 08. Kand Alm Hosp Aug 07 - April 08. Turnus Aarhus Amtssgh Maj 08 - April 09. — Prakt Aarhus Okt 08. Rsl St Josephs Hosp Juni 09 - Juli 13, konst Overlæge der Aug 13 - April 14, Overlæge dettes med Afd Maj 14 - Sept 23. I Düsseldorf (Tuberkulose) April - Maj 12. Overlæge Aarhus Kom Hosp Tub Afd og De Gamles Hjem Okt 23. Specialistanerk (Intern Medicin, særl Brystsygd) 18. — Værgeraadsmidl 16. Medl D r K's Hovedbest 18. Form Aarhus og Omegns Lægekredsfören 22. — N St O 3ⁱ 34.



Gift 18 Maj 09 i Horsens med Elisabeth Henriette Gad, f der 16 Juli 1883. D af Øjenlæge Morten Smith G. og Julie Gad.

Lassen, Frida Margrethe, f 1 Nov 01 paa Frbg. D af Skoleinspektør Alfred L. og Margrete Jørgensen. Student 21 (mg+) Karen Kjærs Sk. Med Eks S 29 laud. — Rsl Haderslev Bys Sgh Nov 29 - Okt 30. Forsk kortere Hospitalsvikariater. Kand Odense Amtssgh kir Afd Marts 31 - Febr 32, Vikar der Marts - April 32, Kand med Afd der Maj - Okt 32, konst Rsl der Nov 32, 2' Rsl der Dec 32 - April 36. Ekstraord Turnusbevis.



Lassen, Harald, f 14 April 1888 i Hornbæk ved Randers. S af Lærer Kristen Hans Kristiansen L. og Hansine Sørensen. Student 07 (I) Randers. Med Eks S 14 laud I. — Kand Frbg Hosp Aug 14. Rsl Hæren (Viborg) Nov 14 - Jan 16, samtidig Assist Overlæge Videbechs Privatklin. — Vikar Juli 14 og Aug 15. Aman Febr - Marts 16. Prakt Borris fra Maj 16. Gift 12 Okt 16 i Herning med Kristiane Sofie Frederikke Randrup Godskesen, f 22 April 1884 i Silkeborg. D af Direktør Carelius Elenius G. og Cecilie Marie Kristensen.



Lassen, Henning Krieger, f 14 Marts 1901 i Randers. S af Brygmester, cand pharm Frederik Carl Christian Ludvig L. og Astrid Valborg Preben-Hansen. Student 18 (489) Ordrup Gymn. Med Eks S 25 laud. — Kand St Elisabeths Hosp kir Afd Juli 25 - Juni 26. Studierejse (Paris 10 Mdr, Wien 2 Mdr; Kirurgi) Juli 26 - Juni 27. Kand Blegd Hosp Nov 27 - Maj 28. Turnus Bispeb Hosp (B og D) Juni 28 - Maj 29. Vikar Kand Afd D der Juni - Juli 29, fast Kand der Okt 29 - Sept 30. Assist Frbg Hosp Sectionsstue Okt 30 - Sept 31. Seruminst Marts 31 - Febr 32, Kom Hosp kir Poliklin Nov 31 - Marts 33, Samf for Vanføre April 33 - Sept 34. 2' Reservekirurg Bispeb Hosp Afd D Okt 34. — Dr med 25 Juni 35 (B-Vitaminmaalinger, spec i Gær, ved Hjælp af Rottevækstmetoden).



Gift 2 Juli 26 paa Frbg med Kate Tietcke Jensen, f 30 Dec 04 i Kbh. D af Fabrikant Charles W. J. og Caroline Henriette Dyring.

Lassen, Henry Cai Alexander, f 2 Aug 1900 paa Frbg. S af Kaptajn Niels Alexander L. og Astrid Marie Boldsen. Student 18 (I) Metropolitansk.



Med Eks S 24 laud. — Rsl Amtssgh Holstebro Dec 24 - Sept 26. Kand Blegd Hosp Okt 26 - April 27. Turnus Kom Hosp (III og V) Maj 27 - April 28. Kand Dr Louises Børnehosp Maj - Sept 28, Rigshosp Afd H Okt 28 - April 29. Assist Statens Seruminst fra Maj 29. Kand De gamles By Febr - Marts 30. Fast Kand Bispeb Hosp Afd B April - Okt 30. 2' Rsl Kom Hosp Afd III Nov 30 - April 33, 1' Rsl der Maj 33. Studieophold Presbyterian Hosp New York Okt 34 - Marts 35. — Dr med 1 Okt 31 (Experimental studies on the course of paratyphoid infections in avitaminotic rats). Specialistanerk (Intern Medicin) 34.

Gift 21 Nov 24 i Hellerup med Johanne Amalie Kähler, f 12 Maj 1900 i Kbh. D af Ingeniør Gustav K. og Margrethe Christine Fjord.

Lassen, J e n s Marius, f 15 Juli 1892 i Nyrup (Aalborg Amt). S af Gaard-



ejer Frantz L. og Kathrine Thorsted. Ved Landvæsenet 1½ Aar. Student 12 (5,25) Marselisborg Sk. Med Eks V 21 laud. — Kand Aarhus Kom Hosp Marts 22 - Febr 23. I Wien Okt - Nov 23. Turnus Bispeb Hosp Afd C Juli - Dec 24, Sundby Hosp Jan 25. — Aman Marts 21 - Marts 22. Sessionslæge Marts - Juni 23. Vikar Juni - Okt 23 og Dec 23 - Maj 24. Prakt Langaa fra April 25. Medl Sundhedskomm fra 25.

Gift 30 Dec 26 i Langaa med Ellen Fritze Christensen, f der 28 Aug 1900, † 27 Okt 27. D af Købm P. C. og Marie Larsen.

Lassen, N i s s Christian Katstrup, f 6 Juli 1876 i Kbh. S af Læge



Frederik Theodor L. og Julie Marie Katstrup. Student 94 (I) Borgerdydsk p Ø. Med Eks S 01 laud. — Konst Kand Kom Hosp Aug 01. Kand St Josephs Hosp Sept 01 - Okt 02. Aman og Rsl Amtssgh Odder Jan - Dec 03. — Prakt Sorø Febr 04, Kbh fra Maj 04. Assist St Josephs Hosp Jan 05 - Jan 17.

Gift 11 Nov 04 paa Frbg med Ellen Køster, f 4 Okt 1880 i Sundby (Amager). D af Handelsingartner Frants Adolf Janus K. og Augusta Mazanti.

Lassen, P o u l Frederik, f 13 Jan 1888 i Aarhus. S af Overbanemester



Andreas L. og Elise Josephine Christensen. Student 06 (I) Ordrup Sk. Med Eks V 14 laud. — Vikar Febr - Aug 14. Rsl Horsens Kom Hosp Aug - Okt 14. Turnus Kom Hosp (I og III) 16 - 17. Konst Assist Kom Hosp Afd I 17. — Prakt Herringløse fra Juni 18.

Gift (b v) 14 Juli 16 i Hillerød med Ellen Gerdes, f 24 Juni 1890 paa Løvballegaard ved Løsning. D af Propr Fritz Johannes Constantin G. og Johanne Cecilie Andreasen.

Lasson, Georg Henrik, f 19 Okt 1866 i Roden (Vejle Amt). S af Proprietær Hans Peter L. og Eleonora Louise Larsen. Student 84 (I) Frederiksborg. Med Eks V 92 haud I. — Kand Kom Hosp Aug 94 - Maj 96. — Læge i Ivigtut, Grønland Marts 92 - April 94. Prakt Bangkok Juli 96 - 1900. Agent for Østasiat Comp indtil Nov 1900 med Bolig i Tringganu paa Malaykysten, hvor han grundede ØK's første Faktori. — Prakt Aarhus fra April 01. — R* 24 Aug 27.



Gift 23 Sept 05 i Aarhus med Irma Ferslev, f 16 Dec 1884 i Aalborg, † 16 Nov 21 i Aarhus. D af Vinhandler Harald Alexander F. og Kirstine Sørensen.

Lau, Knud Valdemar Mathias, f 5 Aug 1870 i Kbh. S af Skomagermester Johan Carl Frederik L. og Petrea Christine Hansen. Student 88 (I) Efterslægt Sk. Med Eks S 95 laud. — Rsl Garn Sgh Dec 95 - Febr 97. — Prakt Helsingø April 97. Kommunelæge paa Sejerø Okt 98 - Dec 08. Prakt Fakse Ladeplads Jan 09 - Dec 10, Fakse Jan 11, Fattiglæge der Nov 11 - Marts 15. Læge Fattiggården og Alderdomsasylet Jan 11 - 25, derefter ved Kommunegaarden. Røntgenlæge Fakse Sgh April 11. Fast Operationsassistent der Jan 11 - Marts 13. Studierejse (Røntgenologi; Tyskland, Paris, Stockholm) 12, 23, 28, 31, 33. Specialistanerk (Røntgenologi) 18. Form for Sundhedskomm Okt 12 - 24. Medl Best Sydøstsjæll og Møns Lkf 12 - 29, derefter Form dennes Voldgiftsret. Form Røde Kors Fakse Afd 26 - 30, Fakse Kreds af »Landsforen til Kræftens Bekæmpelse«. — Dr K M Nov 30.



Gift 8 Nov 98 i Kbh med Kari Augusta Christophersen, f der 13 Febr 1870. D af Mekanikus Christopher Olaves C. og Caroline Henriette Kofoed.

Lauesen, Vilhelm Johannes Langkilde, f 23 Febr 1886 paa Boltinggaard (Svendborg Amt). S af Proprietær Hans L. og Kirsten Mathilde Langkilde. Student 04 (I) Odense. Med Eks S 11 laud. — Kand Diakonissestift Jan - Nov 12. Turnus Rigshosp (A og D) Febr 13 - Jan 14. Kand Blegd Hosp Febr - Maj 14. Rsl Horsens Kom Hosp April 18 - Maj 21. — Skibslæge (ØK) Nov 12 - Febr 13. Rsl Hæren Aug 14 - Febr 15. Prakt Ferritslev Maj 15 - April 18. Overlæge Amtssgh Rudkøbing fra Juni 21.



Gift 20 April 15 i Slagelse med Erna Bruhn-Jensen, f der 27 Dec 1893. D af Redaktør Hans J. og Rose Bruhn.

Lauesgaard, Aage Niels Jørgen, f 20 Juni 1868 i Yding ved Skanderborg. S af Lærer Jørgen Pedersen L. og Laura Thalia Bay. Student 89 (I)



Horsens. Med Eks S 98 haud I. — Prakt Skagen Sept 98. Medstifter af Lægernes Afholdsforen Aug 03 og af Dansk Biblioteksforen af 1900. Udgiver Fiskeriugebladet »Grenen« 03. Byraadsmedl Jan 06. — Prakt Bælum V 07-08, derefter Aalborg. Korpslæge Aalborg Amts Rekyllkorps 13, Medl dettes Best 14. Prakt Toftlund fra 20. Stifter af og Form for »Sønderjyske Læser- og Bogsamlerforen, Gruppeudlaansbibliotek« i Toftlund 28.

G i f t 18 Nov 92 i Lundum ved Horsens med M a r i e Johanne Petersen, f der 14 Dec 1871. D af Gaardejer Hans P. og Karen Andersen.

Lauesgaard, S v e n d Birkedal Bojsen Grundtvig, f 30 Maj 1875 i Yding ved Skanderborg. S af Lærer Jørgen Pedersen L. og Laura Thalia Bay. Student 93 (I) Horsens. Med Eks V 03 haud I.



— Vikar Marts - Nov 03. Assist Holbæk Sgh Sept 04 - Febr 05. — Prakt Grevinge Dec 03 - Aug 04 og Marts - Okt 05, Aalborg fra Nov 05. Værgeraadsmatl 07. Jernbanelæge Jan 08.

G i f t 7 Okt 05 i Aalborg med Helga Zerlang, f 25 Juli 1882 i Odense. D af Rektor Johan Reimer Z. og Anna Cathrine Skouboe.

Laurent-Christensen, Axel, f 27 April 1895 i Jørlunde (Frederiksborg Amt). S af Lærer Martin Julius C. og Adolfine Rosaline Laurent. Student 12 (5,21) priv dim. Rsl Grenaa Sgh Sept 17 - Jan 18, Skive Sgh Febr - Sept 18, St Johannes Stift Jan - Febr 19. Korpslæge friv Korps Estland Marts - Maj 19. Hjælpelæge Valdemar Sejr Ambulance Estland Juni - Dec 19. Flere Hospitalsvikariater. Med Eks S 22 haud I.



— Aman Aug 22 - Marts 23. Studierejse (Barcelona; Kirurgi) April - Maj 23. Distriktslæge Egedesminde (Grønland) Juni 23 - Nov 26. Vikar Dec 26 - Febr 27. Turnus Aarhus Kom Hosp Marts 27 - Jan 28. Rsl Hornsyld Sgh Febr 28 - Maj 29. Vikar Sept 29 - Febr 30. Distriktslæge

Julianehaab (Grønland) fra Marts 30. — Medl Sydgrønlands Landsraad Juni 33. — E r K 20, E Fr K 3, 23.

Lauridsen, A n k e r, f 4 Marts 06 i Kolding. S af Lærer Jens L. og Karen Pedersen. Student 24 (I) Kolding. Med Eks S 32 laud. — Vikar Holstebro Sgh Juli - Aug 32. Vikar Sept 32.



Kand Sindssygehosp Augustenborg Okt - Nov 32, Hjørring Sgh Øreafd Jan - Okt 33, 2' Rsl Amtssgh Haderslev Nov 33 - Maj 35. Turnus Rigshosp Afd A Juni - Nov 35. Kand Kbh Amtssgh G Afd D Marts 36.

Lauridsen, Henry, f 23 Aug 09 i Svendborg. S af Guldsmed Morten L. og Christiane Margrethe Thomsen. Student 28 (mg+) Svendborg. Med Eks S 35 laud. — Turnus Amtssgh Holstebro Sept 35.



Lauridsen, Laura Kirstine, f 22 Nov 1868 i Fovslet (Vejle Amt). D af Lærer Niels Andersen L. og Marie Cathrine Langvad. Lærerinde 87-94, paa Askov 91-93. Student 98 (I) Ordrup. Med Eks S 10 laud. — Kand Øresundshosp med Afd Juli 10 - April 11, Viborg Amtssgh Maj 11 - April 12. Rsl Fakse Sgh Maj - Okt 12. — Prakt Herløv fra Dec 12.

Lauritsen, Else-Minna Sigrid Johanne (f Steiner), f 28 April 07 paa Frbg. D af Manufakturhandler Johannes S. og Sigrid Hansen. Student 27 (mg÷) priv dim. Med Eks S 35 haud I. — Kand Rudkøbing Sgh Okt 35.



Gift 23 Juni 35 i Kbh med Dommerfuldmægtig Christen Albert Lauritsen, f 27 April 03 i Røndal, Ærø. S af Snedkermester Laurits Hansen L. og Anne Christensen.

Lauritsen, Søren Vigg o, f 9 Sept 1899 i Vejle. S af Landmand Laurits Jensen L. og Else Marie Jensen Ravn. Student 17 (4,27) priv dim. Med Eks V 25 laud. — Vikar Kand Blegd Hosp Febr - Marts og Maj 25, Amtssgh Haderslev Juli 25. Vikar Aug 25. — Prakt Viskinde ved Svebølle Okt 25 - Juni 28. Turnus Kom Hosp (III og I) Juli 28 - Maj 29. Vikar Kand Rigshosp Øreafd Juni - Juli 29. — Prakt Sorø fra Aug 29. — Medl Sundhedskomm fra Aug 29.



Gift 26 Juni 25 i Søllerød med Ellen Gudrun Olsen, f 14 Nov 03 i Kbh. D af Malermester Hans Lauritz O. og Christence Magdalene Madsen.

Lauritzen, A a g e Gunnar, f 3 Jan 1880 i Kbh. S af Grosserer Andreas Gerhardt L. og Marie Christine Wied. Student 99 (I) Sorø. Med Eks V 07



laud. — Konst Kand Rud Berghs Hosp Juni - Sept 06. Kand Kom Hosp Afd II Febr 07, St Josephs Hosp gynækolog Afd Maj 07 - April 08, kir Afd der Maj - Okt 08. Assist Frbg Poliklin kir Afd Jan - Juli 08. Turnus Kom Hosp Febr 09 - Jan 10. 1' Assist Kbh Poliklin med Afd Sept 09 - Febr 10. Studerede ved Dresdener Frauenklin og Berliner Univ Frauenklin Aug 13 - April 14. Fast Assist St Josephs Hosp gynækol Afd Maj 14 - Dec 16. Rsl Garn Sgh kir Afd Febr - Marts 17. Reservekirurg der Sept 17 - Marts 19. — Skibslæge (ØK) Nov 08 - Febr 09 og Aug - Dec 13. Prakt Odder Febr 10 - Okt 12, Vemmelev Nov 12 - Juli 13, Kbh fra Maj 14. Afdelingslæge St Josephs Hosp Jan 17 - Juli 32. Overlæge Fødeafd der Juli 31 - Juli 32. — Specialistanerk (Obstetrik og Gynækologi) 18. Jernbanelæge April 18. Værgeraadsmidl.

G i f t I: 15 Aug 07 i Kbh med Inger Margrethe Berthelsen, f 15 Aug 1884 paa Frbg. D af Entreprenør Ludvig B. og Hustru Sophie Henriette. Skilt Sept 23. — II: Nov 29 med Ellen Begtrup-Hansen, f 13 Marts 07. D af Overlæge Th. B.-H. og Julie Gjerstrup.

† **Lauritzen, Christian P a u l** Georg, f 24 Dec 1875 i Kbh. S af Fuldmægtig, cand jur Finn Magnussen L. og Karen From Taftenberg Haumann. Student 96 (III) priv dim. Assist i Arbejdsgivernes Ulykkesforsikring F 99 - F 06. Med Eks S 05 haud I. — Konst Kand Øresundshosp Maj 05. Kand Alm Hosp Juli - Sept 05. Rsl det milit Epidemihosp Nov 05 - April 06. Kand Fred Hosp Juli 08 - Maj 09. — Prakt Bramminge Juni 05 - Juni 08, i Horsens fra Juni 09. — Død der 8 Okt 32.



G i f t 8 Sept 05 i Horsens med Caroline Nielsen, f der 31 Aug 1879. D af Konsul, Kreditforeningsdirektør Johan Casper N. og Olivia Fischer.

Lauritzen, E l l e n Laura Emilie (f Arndal), f 16 Maj 1899 i Odense.



D af Bankkasserer Jens Peter A. og Elna Sofie Elisabeth Nielsen. Student 17 (I) Frk. Wintellers Sk Odense. Med Eks V 26 haud I. — Prakt Øsby Foraar 26. Friv Kand Rigshosp Fødeafd B Maj 29. Kand Kom Hosp Afd IV Juli 30 - Jan 31. — Prakt Haderslev fra Okt 31. Studierejser (Paris-Nancy; Syfilis) Maj - Juni 28, (Bryssel) Juni 33, (Bergen; Skolehygiejne) Sept 33, (Scheidegg in Allgäu; Tuberkulose) Sept 34.

G i f t (b v) 27 Jan 26 i Kbh med Læge Lorenz Borst L.

Lauritzen, Lorenz Borst, f 1 Febr 1896 i Rødning. S af Kreaturhandler Mads Peter L. og Metha Bothilde Borst. Student 17 (5,31) priv dim. Med Eks S 23 laud. — Vikar Juli - Sept 23. Prakt Øsby Nov 23. Huslæge Ehlershjemmet ved S Vilstrup April 25. Embedslægeeks 29. Kand Haderslev Amtssgh Juni 29 - Maj 30, Kom Hosp Afd VI Juli - Sept 30, Blegd Hosp Okt - Dec 30. Extraord Turnusbevis. — Prakt Haderslev fra Okt 31. Konst Kredslæge fra Aug 32. — Studierejser (Paris, Nancy; Syfilis) Maj - Juni 28, (Bruxelles) 33, (Bergen; Skolehygiejne) Sept 33, (Scheidegg in Allgäu, Tuberkulose) Sept 34.



Gift (b v) 27 Jan 26 i Kbh med Læge Ellen Laura Emilie Arndal.

Lauritzen, Marius, f 11 April 1864 i Slagelse. S af Købmand Carl Theodor L. og Henriette Frederikke Fischer. Student 84 (I) Sorø. Med Eks S 91 haud I. — Kand Dr Louises Børnehosp Sept 91 - Marts 92, Kom Hosp April 92 - Jan 94. Assist Kbh Poliklin Okt 93 - Jan 97. — Prakt Kbh fra Febr 93. — Dr med 20 Marts 97 (Kliniske Undersøgelser over Kvælstofudskilningens Forhold til den diætiske Behandling ved Diabetes mellitus). — Udenlands S 99. Visitator Kom Hosp Okt 97 - April 1900. Rsl Kom Hosp Afd II Maj 1900 - April 04. Red af »Nordisk Tidsskr for Terapi« Okt 02 og af »Nordisk Bibl for Terapi« fra 18. Oprettede Privatklin for Sukkersyge Jan 04. Specialistanerk (Int Med, særlig Sukkersyge) 18. I Udlandet 04, 08, 13 og 27.



Gift 19 April 94 i Ordrup med Laura Frederikke Larsen Samuel, f 20 Jan 1871 i Kbh, † der 25 Juni 22. D af Købmand Hermann S. og Julia Larsen Sorterup.

Laursen, Andreas, f 30 Juli 1870 i Lerbjerg (Randers Amt). S af Gaard ejer Rasmus Peter L. og Maren Nielsen. Student 92 (II) priv dim. Med Eks V 99 haud I. — Surnum Kand Kom Hosp Dec 99 - Juni 1900. Vikar. — Prakt Neder Hvam Jan 01, Hjerm Juni 02, Selde Nov 03, Bindslev fra Sept 12.



Gift 15 Jan 07 i Assens med Eleonora (N o r a) Vilhelmine Augusta Louise Jørgensen, f der 8 Maj 1885. D af Urmager Johan Peter Christian J. og Hansine Louise Hansen.

***Laursen, Helge Brøndum**, f 5 Juli 1898 i Kbh. S af Rigsarkivar Lauritz Rasmus L. og Jenny Annina Valborg Brøndum. Student 16 (4,75) Frbg Gymn. Med Eks V 25 haud I. — Konst Kand Kbh Amtssgh F med Afd Marts 25. Vikar April og Juni 25. Aman Okt 25. Rsl Skørping Sanat Marts 26. — Prakt Tranbjerg fra Jan 27.



Laursen, Laurits, f 21 Nov 1894 i Ulfborg (Ringkøbing Amt). S af Sadelmagermester Niels L. og Mette Kirstine Petersen. Kontorarbejde. Student 15 (4,93) priv dim. Som Student 1 Aars Kandidattjeneste Frbg Hosp Afd D. Med Eks V 23 laud. — Kand Aarhus Sindssygehosp Febr - Sept 23. Rsl Aarhus Kom Hosp Tub Afd samt Røntgen Afd Okt 23 - Okt 24. Turnus Aarhus Amtssgh Nov 24 - Okt 25. Prakt Trustrup Jan 26. Læge Plejeanst Raamosegaard og Tilsynsførende med Patienter i Familiepleje. — Fast Kand Kom Hosp psykiatr Afd Nov 34. Vikar Kand Rigshosp neurolog Afd Okt 35. Kand Frbg Hosp neurolog Afd Nov 35.



Gift 25 Maj 26 paa Frbg med Hettie Marie Josephine Bruck, f i London.

Laursen, Laust, f 3 Aug 1879 i Ravnstrup (Viborg Amt). S af Husmand Jørgen L. og Ellen Kristiansen. Ved Landvæsenet. Student 05 (I) priv dim. Med Eks S 11 laud. — Kand Finsens Klin for indre Sygd Sept 11. Turnus Øresundshosp med Afd Dec 12 - Maj 13, St Josephs Hosp kir Afd Juni - Nov 13, Blegd Hosp Dec 13 - Marts 14. Assist Kom Hosp Afd III April 14 - Marts 15. Kand Rud Berghs Hosp April - Juni 15. Assist Rigshosp med Poliklin Juni 16 - Okt 18. — Prakt i Kbh fra April 14.



Gift 5 Aug 22 i Holstebro med Augusta Nielsen, f 2 Aug 1897 i Skals. D af Hotelejer Jens N. og Marie Knudsen.

Laursen, Peder (Per) Martin Bondegaard, f 26 Dec 1891 i Skjødstrup, (Randers Amt). S af Gaardejer Anton L. og Mette Villadsen. Student 11 (6,42) Aarhus. Med Eks S 19 laud. — 2' Rsl Aalborg Amtssgh Juli - Dec 19. Assist Hammel Sgh Febr 20 - April 21. 2' Rsl Grenaa Sgh Maj 21 - Maj 22. 1' Rsl der Juni - Nov 22. Turnus Bispeb Hosp (B og A) Dec 22 - Okt 23. — Prakt Frederikshavn Nov 23, Hørby Nov 24, Grenaa fra Okt 28. — Medl Best Djurslands Lkf fra 30.



Gift 3 Nov 23 i Skjødstrup med Else Maria Pedersen Brandenburg, f 6 Marts 1897 i Ebeltoft. D af Hus-ejer Niels Pedersen B. og Laura Nielsen.

Lausten-Thomsen, Hans (tidl Thomsen, Nvf), f 6 Juni 1878 i Roost, (Tønder Amt). S af Gaardejer Hinrich T. og Mette Kirstine Hansen.



Student 97 (I) Kolding og 99 Ratzeburg. Med Eks Jan 04 i Freiburg i Breisgau. — Dr med 04 i Freiburg (Über irreponible Schultergelenksluxationen). — Prakt i Skærbæk 06 - 21. Deltog som Læge i Verdenskrigen Aug 14 - Dec 18. Konst Amtslæge i Tønder 20, fast ansat 21. Embedslæge-eks 21. Konst Amtslæge Haderslev fra 28, tillige Kredslæge 28 - 31. Skolelæge. — Medl af Union internat contre la tuberculose 22. Stor dansk-national litterær Virksomhed. Medl af sønderjysk Skoleforenings Tilsynsraad 21, af Radiumfondets Landskomité, af Best for historisk Samf f Sønderjylland og Form for Biblioteket i Tønder. Form Foren til Husdyrtuberkulosens Bekæmpelse i Sønderjyl-
land. Pr JK. R* 11 Marts 26. F Æ L 5, 29.

Gift 13 med Botilde Hansen, f i Rurup (Haderslev Amt). D af Gaardejer Peter J. H.

Lawætz, Carl Børge, f 29 Maj 04 i Kbh. S af Prokurist Peter Valdemar L. og Clara Holm. Student 22 (6,91) Østersøgades Gymn. Med Eks S 31 laud. — Forsk Vikariater Sept 31 - Jan 32. Aman Febr - Aug 32. Kand St Elisabeths Hosp Specialafd Sept - Dec 32, med Afd der Jan 33 - Jan 34, Bispeb Hosp Afd A Febr - Juli 34, St Elisabeths Hosp med Afd Aug - Dec 34. Kand (priv ansat) Finseninst Øjenafd Jan 35. — Accessit Univ Prisopgave (Om nedsat eller ophævet Fusionstrang) 33.



Gift 3 Aug 31 i Kbh med Tandlæge Estrid Grabow, f 24 April 06 i Thisted. D af Læge Einar G. og Athalie Serritslev.

Lebel, Herbert Frederik Christian, f 29 Dec 03 i Ballerup. S af Gartner Otto Frederik L. og Caroline Jensen. Student 22 (I) Ordrup. Med Eks S 29 laud. — Vikar Kand Odense Amtsgsh med Afd Okt - Nov 29. Vikar Rsl Skørping Sanat Jan - Febr 30. Kand Statshosp Sønderborg med Afd April 30 - April 31, kir Afd der Maj 31 - April 32. Surnum Kand Rigshosp Fødeafd B Maj 32. Turnus Kom Hosp (II og I) Juni 32 - Maj 33. Vikar Kand Øresundshosp med Afd Juni - Aug 33. Fast Kand Sundby Hosp med Afd Sept 33 - Sept 34, Rud Berghs Hosp Dec 34. Assist St Josephs Hosp Afd A Dec 35.



† **Leerbeck, Christian Otto**, f 23 Dec 1885 i Kbh. S af cand pharm, Fabrikant Rasmus Adolf L. og Ottine Marie Cecilie Lorenzen. Student 05 (I) priv dim. Kand St Johannes Stift 1 Aar. Med Eks S 12 haud I. — Assist Øresundshosp Tub Afd 2 Mdr S 12. Vikar. Prakt Kbh Maj 13. Kommunalæge Sept 27. — Medl Sygekasselægernes Organisations Best 22 - 26 og 28 - 34. Medl Repræsentantskabet Kbh Lkf 27 - 28. Suppleant Værgeraad Jan 30 - Okt 33. — Død 28 Aug 35.



Gift 4 Sept 20 i Kbh med Marie Johanne Victoria Christensen, f 7 Dec 1883 i Randers. D af Rebslagermester Carl Theodor C. og Pouline Reinholdine Kube.

† **Lehmann, Aage**, f 27 April 1860 paa Duborg ved Flensborg. S af Amtsforsvalter, Konferensraad Edvard Adolf Emilius L. og Kristine Antoinette Sophie Simesen. Student 78 (I) Aarhus. Med Eks V 86 haud I. — Konst Kand Fred Hosp i 84 og 85 6 Mdr. Kand Fred Hosp Sept 86 - Jan 87. Konst Distriktslæge i Lemvig Maj - Juli 86. Aman (3 Mdr konst Sygehuslæge) Febr 87 - Nov 88. — Prakt Aalborg Dec 88. Rsl Hærender Febr 89 - Jan 90. Kommunalæge Okt 04 - S 31. Værgeraadsmidl Okt 05 - Dec 23. Læge Alderdomshjemmet Okt 19. — Form Aalborg Amts Lægkredsforen 10 - 13. — Død i Aalborg 9 Febr 32. — R* 27 Sept 29.



Gift 20 Marts 90 i Astrup ved Aalborg med Charlotte Ulrikke Ernestine Olsen, f 20 Sept 1862 paa Svanholmssminde i Skibsted Sogn, † 23 Nov 19 i Aalborg.

D af Forpagter Edvard O. og Marie Wegner.

Lehmann, Karl Edgar, f 12 Sept 1897 i Aalborg, Adoptivson af Sceneinstruktør Julius Martin David L. og Agnete Hartmann. Student 15 (4,64) Adlers Sk. Med Eks V 24 laud. — Vikar Kand St Lucas Stift Febr 24, Sønderborg Statshosp Maj - Juli 24. Rsl Amtssgh Tranbjerg Aug 24 - Juli 25. Kand St Lucas Stift Aug 25 - Okt 26. Turnus Bispeb Hosp Afd C og Sundby Hosp Nov 26 - Okt 27. Kand Frbg Hosp dermatol Afd Marts - Maj 28. Assist Rigshosp Røntgenklin Juni 28 - April 29. Assist Samf for Vanf Maj 29 - Aug 30, Rigshosp kir Poliklin Sept 30 - Aug 31, klin Assist dettes Fødeafd B Okt 28 - Sept 31, Kand der Okt 31 - Marts 32. 2' Reservekirurg Sundby Hosp April 32 - Dec 34. 1' Reservekirurg Kom Hosp Afd V Jan 35. — Dr med 18 Maj 33 (Eklampsien i Danmark i Aarene 18 - 27). Specialistautoris



(Kirurgi, Gynækologi) 35.

Gift 16 Okt 26 i Sønderborg med Aase Krarup, f 8 Sept 01 i Kbh. D af Direktør i Statsskovbruget Frederik K. og Thora Margrethe Just.

Lemche, J o h a n Henrich, f 23 Aug 1863 paa Onsgaard, Hellerup. S af Gaardejer Peter Søren L. og Karen Magdalene Jacobsen. Student 82 (I) Haderslev Læreres Sk. Med Eks S 89 haud I. — Konst Kand



Kom Hosp Afd VI Aug - Sept 88. Kand St Johs Stift Aug - Nov 89, Fred Hosp Febr 92 - Juli 93. — Prakt Lyngby Dec 89. I Paris Aug - Sept 91. Jernbanelæge Okt 94. Gentagne Konst som Sygehuslæge. Læge hos Prins Christian, senere ved Kong Christian X's Hof paa Sorgenfri fra Maj 98. Kommunalæge Okt 09. Konst Distriktslæge April 10 - Marts 15. Epidemilæge og Overlæge Epidemisgh under Scarlatinaepidemien 12 - 13. Kredslæge Kbh Amts nordre Kreds 1 April 15 - Aug 33. Konst Kredslæge Sept - Dec 33. — Form Sundhedskomm Maj 01 - Dec 33, for Kommunalforen Okt 02 - 06 og 18 - 21. Medl Sogneraadet Jan 07 -

Dec 11. Forsk andre komm Tillidshverv. Form Lægekredsforen for Kbh's Omegn Nov 10 - Maj 15. Medl D a d L's Overvoldgiftsret fra 20. Form Direktionen for Selsk for Sundhedspleje i Danmark 24 - 34. Form Banken for Lyngby og Omegn Febr 06 - Dec 34, i Delegationen i Privatbankens Filial Lyngby fra Jan 35. — R* 30 Nov 14. D M 5 Nov 31.

Gift 19 Juli 93 paa Frbg med Forfatterinden, cand phil Ellen Gyri t h e Frisch, f 17 April 1866 i Kbh. D af Skolebestyrer Hartvig F. og Elisabeth Alexandra Mourier.

Lemmergaard, K r i s t i a n Emil Jensen, f 10 Sept 1900 i Nørresundby. S af Dyrslæge, Godsejer N. J. L. og Margrethe Larsen. Student 19 (5,93)



Aalborg. Med Eks V 27 laud. — Vikar og konst Kredslæge Lemvig Jan - April 27. Rsl Silkeborg Amtssgh Juni 27 - Maj 28. 2' Rsl Aalborg Kom Hosp kir Afd Juni 28 - Aug 29. Skibslæge ØK Sept 29 - Jan 30. Forsk Vikariater Jan - Febr 30. Turnus Rigshosp Afd B Marts - Okt 30. Ekstraord Turnusbevis Okt 30. Forsk Vikariater Okt - Dec 30. Kand Sindssygehosp Aarhus Jan 31. Embedslægeeks Juni 31. Kand Sindssygehosp Aarhus Juni - Sept 31, Blegd Hosp Okt - Dec 31. Vikar og Aman Jan - Marts 32. Skibslæge ØK April - Juni 32. Kand Rigshosp Børneafd Juli 32 - Febr 33, dermatol Afd der Marts - Sept 33, Rud Berghs Hosp Okt 33. Rsl Hjørring Amtssgh Øreafd

Nov 33 - Sept 34. Kand Balders Hosp Febr 35. Kand Aarhus Sindssygehosp Juni - Sept 35. Rsl Viborg Sindssygehosp Okt 35.

Lemming, H a n s Peter, f 24 Nov 1869 i Kbh. S af Urtekræmmer Hans Peter L. og Valborg Vilhelmine Berg. Student 87 (I) Borgerdydsk p Kr. Med Eks S 94 laud. — Kand St Johs Stift Aug 94 - April 95. Underlæge Sessionen E 95. Aman Dec 95 - Sept 96. — Prakt Skødstrup ved Aarhus Okt 96 -



Marts 11. Konst Distrikts- og Sygehuslæge Hornslet Febr - Juli 07. Prakt Hillerød Marts 11 - Marts 12. Distriktslæge Nyborg April 12. Jernbanelæge April 13. Fængselslæge Juni 13. Kredslæge Nyborg April 15. Kommunalæge og Læge Alderdomshjemmet April 15. Embedslæge Nov 16. — Form Djurslands Lægekredsfören 08-11. Repræsentsent D ad Lgf fra 22. Form Fyns Stift Lkf 30-35. Medl Komm Mæglingsraad Aug 34. — R* 30 April 29.

Gift 15 Maj 97 i Ruds-Vedby med Clara Margrethe Kellermann Geltzer, f 21 Maj 1872. D af Købmand I. G. og Anna Fritzine Kellermann.

Lemming-Christensen, Gunnar, f 21 Sept 04 i Kbh. S af Købmand



Johannes Christen L.-C. og Anna Dorthea Hansen. Student 23 (mg+) Østersøgades Gymn. Med Eks V 31 haud I. — Vikar Bispeb Hosp Afd A Febr - April 31. 2' Rsl Hobro Amtssgh Juni 31 - Dec 32, 1' Rsl der Jan 33 - Maj 34. — Prakt Vejby ved Helsingør fra Juni 34.

Gift 3 Juni 32 i Kbh med Gerda Margrethe Schmidt, f der 9 Sept 08. D af Grosserer Ole Nicolai Louis S. og Ingeborg Augusta Klindt.

Lemvig-Müller, Carl Johan, f 14 Juli 1860 i Kbh. S af Købmand Johan



Frederik L.-M. og Marie Christine Bülow. Student 78 (II) Borgerdydsk p Kr. Studerede først Jura. Med Eks V 88 haud I. — Aman Nykøbing F Juli 88 - Marts 89, derefter prakt Læge der. Privatklin 03. Skolelæge 09. — Form Lolland-Falsters Lægekredsfören 06 - 10, Æresmedl af denne 30. — Privat fra Juli 35.

Gift 5 Juni 88 i Brønshøj med Alice Struckmann, f 2 Marts 1857 i Nykøbing F, † 25 Juni 28. D af Læge Carl Reinhold S. og Agnete Amalie Kaalund.

Lendorf, Axel Valdemar, f 18 Febr 1871 paa Knudstrupgaard ved Sorø. S af Proprietær Alfred Peter Heinrich L. og Laura Henriette Carstensen.



Student 87 (I) Lyceum. Med Eks V 94 laud. — Konst Kand Blegd Hosp Febr - Juni 94. Aman Dec 94 - Dec 95. Læge Udvandrerskib Jan - Febr 96. Rsl Randers Sgh Marts 96 - Nov 97. Kand Vestre Hosp Jan - Marts 98, Kom Hosp April 98 - Jan 1900, Dr Louises Børnehosp Maj - Aug 1900. Studierejse (Eppendorf) Aug 1900. Prosector anatomie Sept 1900 - Marts 03. I Tyskland, Schweiz, Østrig 03. Reservekirurg Kom Hosp Afd V Maj 03 - April 07. I Paris og London 07. — Dr med 21 Dec 1900 (Bidrag til Blæreslimhindens Histologi). Medredakt »Hospitalstid« Jan 08 - Dec 13, »Bibl f Lg« Jan 09 - Dec 13. Deltog sammen med P N Hansen, V Schaldemose o fl i

Konkurr om Overkirurgposten Fred Hosp Afd D Okt 06 (Afh: Læsionerne af Mave-Tarmkanalen ved Traumer gennem Bugvæggen). Smiths Stip 07 og 08. Specialistanerk (Kirurgi, særlig Nyre- og Blæresyg) 18. — Rsl Hæren Maj 01 - Febr 03. Prakt som Kirurg Kbh fra Maj 07. Visitator Kom Hosp Jan 08 - Aug 10. Leder Rigshosp kir Poliklin Sept 10. Privatklin 13. Prof extraord i Kirurgi April 14, ord 20. Overkirurg Rigshosp 26. — Medl Best Refsnæs Kysthosp 20. Form Best »Fødselsdagsgaven« fra 26. — R* 16 Nov 25. D M 18 Nov 35.

Gift 5 Maj 21 i Kbh med Hedvig Elvira Christensen, f der 26 Nov 1899. D af Kunsthandler Peter Christian C. og Hustru Augusta Nathalie.

† **Lendrop, Otto**, f 14 Febr 1863 i Vrou ved Viborg. S af Pastor Peter Eilert Martin L. og Sofie Pontoppidan. Student 81 (I) Borgerdydsk p Kr. Med Eks S 88 laud. — Rsl Garn Sgh Aug 88 - Juli 89. Kand Kom Hosp Sept 90, Dr Louises Børnehosp Juni 92 - Maj 93, konst Rsl der til Sept 94. — Prakt Kbh 94. Studierejser (Børnesyg) 97, 1900 og 04. Leder Marthahjemmets Klin for Børnesyg Maj 98 - F 06. Skolelæge Maj 03. Læge Værgeraadet Okt 05 - 12. Privatklin F 06 - Sept 14. Afdelingslæge Kbh Poliklin Børneafd Sept 10 - Okt 23. Specialistanerk (Børnesyg) 18. Læge de kom Daghjem fra 17, og kom Børnehjem »Kildevang« fra 18, »Norgesminde« fra 21. Skolelæge Aug 21. — Død i Kbh 24 April 30.

Gift 13 Juni 02 i Kbh med Operasangerinde Anna Margrethe Boeck, f der 13 Juni 1875, † der 30 April 20. D af Grosserer Julius B. og Thora Matthiassen.

Lenstrup, E j n a r Vilhelm (tidl Lauridsen; Nvf 22 Nov 17), f 17 Aug 1891 paa Frbg. S af Købmand Jørgen Hølund Lauridsen og Ida Mathilde Jensen. Student 09 (I) Borgerdydsk p Ø. Med Eks S 15 laud. — Kand Bispeb Hosp kir Afd Okt 16, Frbg Hosp dermatol Afd Nov 16 - April 17. Rsl Garn Sgh med Afd Maj - Okt 17. Kand Øresundshosp med Afd Nov 17 - Febr 18. Turnus Rigshosp (B og C) Marts 18 - Febr 19, dettes Børneafd Marts - Okt 19, Dr Louises Børnehosp Nov 19 - April 20, klin Assist der Maj 20 - Maj 22. Surnum Kand Blegd Hosp Juli - Sept 22. Assist Rigshosp med Poliklin Okt 22 - Okt 24. Rsl Dr Louises Børnehosp Okt 24 - Okt 29. Rsl St Josephs Hosp med Afd B Jan 30 - Dec 31, Børnelæge der fra Jan 32. Afdelingslæge Frbg Poliklin Børneafd Okt 33. — Prakt Kbh fra Sept 21. Skolelæge Aug 21 - Aug 30. Læge Welanderhjemmet April 23. — Dr med 3 April 24 (Undersøgelser over Fosforindholdet i Kvindemælk og Komælk). Specialistanerk (Pædiatri) 22, (Int Med) 32. — Form »Danske Børnelægers Org« 32 - 34. Medl Best »Dansk pædiatrisk Selsk« fra 32, Selsk for teoretisk og anvendt Terapi fra 33.

Gift 25 Aug 17 i Kbh med K a r e n Helene Møller, f der 28 Okt 1884. D af Fabrikant Lauritz Frederik M. og Marie Jensen.



Lerche, Georg, f 7 Aug 1884 i Kbh. S af Kontorchef Pauli Julius L. og Jenny Christine Friis. Student 02 (I) Østerbros Sk. Med Eks V 09. — Rsl Aalborg Amtssgh Marts 09 - Febr 11. Rsl Hæren Sept 10. 1' Rsl Aalborg Kom Hosp April 11 - Marts 14. — Prakt Aalborg fra Marts 11. Korpslæge Hæren Dec 21. Overlæge April 25 - Marts 27.



Gift 15 Marts 10 i Kbh med Frederikke Margrethe Voss, f 24 Juni 1886 paa Vibygaard. D af Godsejer Ernst V. og Marie Christensen.

† **Lerche, Mogens**, f 15 Nov 1878 i Raaby ved Randers. S af Pastor Petrus Carl L. og Mette Marie Lind. Student 98 (II) Sorø. Med Eks V 07 laud. — Rsl Marinen 07 - 10. Deltog i Havundersøgelserne med »Thor« i Middelhavet 08 - 09. Kand Kbh Amtssgh F Juni 08 - Aug 09, Kom Hosp Nov 09 - Jan 11. Fast Kand Fødselsstift Sept 11 - Aug 12. — Vikar. Skibslæge (Vestindien og Syd-Amerika) 07 og 10. Prakt Holstebro Dec 12 - Jan 19. Rsl Hæren Jan 19 - Maj 29. Prakt Valby fra April 19. Jernbanelæge 20. Læge Carlsberg Bryggerier fra 27. — Erindringsmedalje for Messinakatastrofen.



Gift 24 Aug 29 i Kbh med Johanne Kathrine Godtfredsen, f 31 Marts 1891 i Struer. D af Pensionist Anders Peter G. og Martha Christensen.

Lersey, Peter, f 18 Dec 1888 i Nyborg. S af Sagfører, Sparekassedirektør Frederik Christian Nielsen L. og Ane Kirstine Larsen. Friv Lærling Marinen Marts 03. Adgangseks Kadetsk 05. Student 07 (I) Odense. Læge Hvalfangerstat Sydafrika Sept 12 - Juli 13. Med Eks V 16 laud. — Rsl Hæren Jan 16 - Juni 17. Kand Frbg Hosp dermatol Afd Maj 16 og Juni - Sept 17, Øresundshosp med Afd Dec 16 - Maj 17. I Rusland (Dansk røde Kors) Nov 17 - Juni 18. Turnus Frbg Hosp Juni - Nov 18. Assist dermatol Klin og patolog Inst Univ Berlin Febr 19 - Okt 21. Kand Rud Berghs Hosp Nov 21 - Okt 22. Assist Seruminst Marts 22 - Okt 23. 2' Rsl Rigshosp dermatol Afd Febr 23 - Okt 24. Assist Finseninst dermatol Afd Nov 24 - Okt 26. — Prakt Kbh fra Nov 22. — Specialistanerk (Dermatovenerologi) 22. — Dr K M 19. Pr r K 2 og 3. Tr r H M 2.



Gift 18 Juli 18 i Kbh med Helga Marie Weeke, f der 6 April 1891. D af Grosserer Johan Henrik Christopher W. og Karen Sophie Kirstine Frederiksen.

Leschly, William (Willie), f 15 Juli 1882 i Christianssted, St Croix. S af Guvernements-Bogholder og Kasserer Peter Magnus L. og Ida Sophie Sørensen. Student 99 (I) Metropolitansk. Med Eks S 06 laud. —



Kand Kom Hosp Afd I Okt 06, Frbg Hosp Sektionsstue og Epidemiafd Jan 07 - Marts 08, Afd C og D April - Dec 08, Kom Hosp Afd III og I Jan 09 - Jan 10. Konservator patol-anat Inst Okt 07 - Nov 09. Assist Seruminst Sept 09 - Nov 14. Kand Blegd Hosp Maj - Aug 14, Kom Hosp kir Kon-sultation Sept 14. Assist Kom Hosp Afd III April 13 - April 14. Studierejser. Rsl Frbg Hosp Afd B Okt 14 - Sept 19, Afd G Okt 19 - Nov 20. Læge Frbg Poliklin med Afd Okt 19 - Nov 20. Vikar. — Prakt Kbh E 18, Sønderborg F 21. Overlæge Statshosp Sønderborg med Afd fra Nov 20. Konsulent Invalidenævnet der 21. — Dr med 16 April 14

(Studier over Komplement). Specialistanerk (Int Med, særlig Nyre-, Hjer-te- og Stofskiftesygd) 18. Meddommer Professorkonkurr int Med Sept 23. — R* 4 Jan 28.

Gift 11 Maj 12 i Brunnby, Sverige, med Ellen Agnes Ebba Pehrson, f 31 Dec 1886 i Ljungby, Smaaland. D af Patron Axel Jöns P. og Johanne Bartholine Monberg.

Lester, Vera Esther (tidl Levig; Nvf Aug 15), f 12 Jan 1895 i Kbh.



D af Grosserer Max Paul L. og Rosa Glückstadt. Student 15 (5,29) Zahles Sk. Med Eks V 23 haud I. — Friv Assist hygiejn Inst April 23 - April 24, derefter Seruminst, fast ansat der Sept 24, Laborator der fra April 34.

***Lester, Wilhelm**, f 1873. Med Eks (tysk) 97. Dr med (Berlin). — 2 Aar Assist »Anstalt für Nerven- und Geisteskrankheiten« i Ilten ved Hannover, 2^{1/2} Aar Dr v Lampes »Frauenklinik« Hannover, 1 Aar »Provincial Heb-ammen-Lehranstalt« Magdeburg, 6 Uger friv Assist kir Afd »Krankenhaus St Georg« Hamburg. — Prakt Hamburg 03 til Maj 19, derefter Sønderborg. Dansk jus pract 22 Nov 20. Specialistanerk (Gynækologi og Obstetrik) 21.

† **Leth, Ernst Frederik Nielsen**, f 11 Sept 1869 i Aarhus. S af Købmand Laurs Nielsen L. og Johanne Frederiksen. Student 88 (I) Aarhus. Med Eks V 95 haud I. — Prakt Kbh Febr 95, Boulstrup St April 95, Løsning April 98. Privat Fredericia fra Sept 34. — Død der 11 Dec 35.



Gift 11 Sept 93 i Kbh med Thora Magdalene Elisabeth Thorson, f 16 Nov 1873 i Helsingør, † 3 April 10. D af Landinspektør Thorvald Charles T. og Thora Magdalene Elisabeth Wright.

***Leth, Frants Mikael**, f 22 Juli 1867 i Aabo ved Aarhus. S af Gaard-ejer Lauritz Frantsen L. og Anne Kathrine, f Leth. Til Søs 82 - 84. Student 88 (II) priv dim. Med Eks V 96 laud. — Vikar. Kand St Hans Hosp Nov 96 - Maj 98. Konst Kand Kom Hosp Juni - Aug 98. Underlæge Sessionen E 98. Rsl Garn Sgh Nov 98 - Maj 1900. Kand Vestre Hosp, Blegd Hosp og Kom Hosp Juni 1900 - April 02. — Prakt Aabo ved Aarhus Maj - Okt 96, Aarhus fra Maj 02.



Leth, Ingvard, f 9 Marts 1892 i Sønderbæk (Viborg Amt). S af Lærer Martin Nielsen L. og Jørgine Kirstine Jørgensen. Student 11 (5,00) Randers. Studerede Veterinærvidenskab 11 - 13. Med Eks V 21 haud I. — Vikar Febr 21. Aman Marts - Okt 21. Prakt Bøvlingbjerg Okt 21. Studierejse (Tyskland; Pædiatri) 29. Prakt Aarhus fra April 31. Jernbane-læge Juli 31.

Gift 14 Jan 22 i Kbh med Ragna Olivia Kyed-Nielsen, f 31 Aug 1893 i Svendborg. D af Pastor Niels Peter Søren N. og Anna Cecilia Kyed.



Leunbach, Jonathan Høegh, f 16 Dec 1884 i Lidemark (Præstø Amt). S af Pastor Jørgen Høegh L. og Cassandra Vilhelmine Hjarde-maal. Student 03 (I) Nykøbing F. Med Eks S 12 laud. — Rsl Esbjerg Sgh Okt 12 - Okt 13. Skibslæge (D F D S) Nov - Dec 13. Turnus Kom Hosp (III og I) Sept 14 - Aug 15. I Berlin Okt 13. — Prakt Kbh Nov 14, Brønderslev Sept 15 - Juli 17, Rsl Sgh der. Rsl Ebberødgaard Sept 18 - Sept 21. Kand Kom Hosp Afd VI Sept - Dec 21, Blegd Hosp Sept - Dec 23. I Italien og Østrig Febr - Maj 22. — Prakt Ordrup Sept 22, Kbh fra Marts 25. Studieophold (Inst für Sexual-wissenschaft Berlin) Jan - Marts 28. Har udgivet en Række Skrifter om Fødselsregulering og sexuel Oplysning. — Medstift »Verdensliga for Sexualreform« 28, Medl dennes Præsidium fra 30.

Gift (b v) 13 Nov 14 med Marie Ahnfeldt Mollerup, f 1 Febr 1887 i Terndrup. D af Sagfører Peter M. og Claudia Ahnfeldt.



† **Levin, Hugo Holger**, f 3 Juni 1872 i Kbh. S af Grosserer Isak Jakob L. og Pauline Salomon. Student 92 (I) Efterslægtens Sk. Med Eks S 1900 haud I. — Konst Kand Øresundshosp og Kom Hosp Aug - Okt 1900. Konst Rsl Garn Sgh 2 Mdr 01. Konst Distriktslæge Suderø Dec 01 - Dec 02. — Prakt Haa-strup S 03 - Dec 04. — Kand St Hans Hosp Jan - Juni 05. Vikar Silkeborg Tub Sanat Aug - Sept 05. Kand Kom Hosp Jan 06 - Juni 07. Vikar. Skibslæge (ØK) 6 Mdr 08. Assis-t Frbg Poliklin otol Afd Marts 09 - Dec 11. — Prakt Kbh Juli 09. — Død der 12 Febr 32.

Gift 26 Jan 12 i Kbh med Anna Emilie Dorte-a Danielsen, f der 14 Juni 1892. D af Fabrikant Charles Vil-helm D. og Henriette Christine Nielsen.

Levinsen, Henrik Johan, f 27 Marts 1894 i Skjern. S af Læge Valdemar L. og Ida Marie Frederikke Holm. Student 12 (5,46) Odense. Med Eks S 20 laud. — 2' Rsl Aalborg Amtssgh April - Sept 18. Rsl Kuranst »Midtjylland« Silkeborg Sept - Dec 20, Amtssgh Fredericia Jan 21 - Jan 23. 2' Rsl Vejle-fjord Sanat Febr - Okt 23. Turnus Kom Hosp (II og V) Okt 23 - Okt 24. Fast Kand Rigshosp Fødeafd A Nov 24 - Maj 25. Rsl Aalborg Amtssgh Maj 25 - Febr 29. Forsk Vikariater. — Sygehuslæge Farsø Sgh fra Febr 29.



Gift 30 Aug 20 i Kbh med Grethe Fibiger, f 20 Febr 1895 i Ranum. D af Pastor Johan Andreas Neergaard F. og Ursula Christiane Rottbøll.

Levinsen, Theodor Vilhelm, f 28 Nov 1887 i Sønderup. S af Pastor Henrik Immanuel L. og Mette Marie Lorentzen. Student 08 (III) priv dim. Med Eks V 22 haud I. — Rsl Ørsted Sgh og Aman Febr - Okt 22. — Prakt Lillerød fra Nov 22. Jernbanelæge 33. Form Sundhedskomm.



Gift 30 Marts 22 i Stubbekøbing med Olga Astrid Andersen, f 6 Juni 1892 i Tranbjerg. D af Postmester Carl Christian A. og Hustru Caroline Sofie Amalie.

† **Levinsen, Valdemar**, f 3 Aug 1863 i Kbh. S af Grosserer Henrik Gottlieb L. og Elisabeth Nielsine Jørgensen. Student 82 (I) Metropolitansk. Med Eks S 89 haud I. — Vikar. Assist Amtssgh Aalborg Okt 89 - Sept 90. — Prakt Skern Okt 90. Jernbanelæge Nov 91. Form Sundhedskomm F 99 - S 03, Ringkøbing Amts Lægekredsforen 6 Mdr 13. Prakt Jelling Okt 20. Læge Seminariet 20 og Faarupgaard Rekonvalescenthjem 21. Privat Holte fra 28. — Død 22 Nov 35.



Gift 11 Jan 91 i Vorup ved Randers med Ida Marie Sophie Frederikke Holm, f 3 Sept 1861 i Aarhus. D af Købmand Michael Alfred H. og Hansine Petersen.

† **Levison, Philip**, f 24 Febr 1873 i Nakskov. S af Snedkermester Herman L. og Gietel Birgitte Neuman. Student 91 (I) Østerbros Sk. Med Eks V 98 laud. — Vikar. Kand St Hans Hosp Juli 98 - April 99, Vestre Hosp Okt - Dec 99. Skibslæge (Ø K) Juli - Nov 01. 2' Rsl Oringe Sindssygehosp Jan 02 - Nov 04. Kand Kom Hosp Dec 04 - Sept 06. 2' Assist Kbh Poliklin Afd for Nervesygd Jan - Juli 01, 1' Assist der April 05 - Aug 06. Chef Frbg Poliklin Nerveafd 07 - 19. Studierejse (Nervesygd) Aug - Sept 02, Sept 04, Dec 05 (München) og E 06 - F 07 (Paris). Rsl Frbg Hosp Nerveafd April 07, Afdelingslæge der April 13, Overlæge fra Nov 32. — Specialistanerk (Psykiatri og Neurologi) 18.



Gift (b v) 18 April 09 paa Frbg med Meta Diemer, f 18 Dec 1875 i Skovbovad (Sønderjylland). D af Gaardejer Andres D. og Kathrine Chrestesen.

† **Levy, Henry Isidor**, f 20 Marts 1871 i Kbh. S af Grosserer Jacob L. og Hanne Salomonsen. Student 89 (I) Lyceum. Med Eks S 97 haud I. — Aman Okt - Dec 97, i Aalborg Jan 98 - Marts 1900. Vikar. Kand Øresundshosp Dec 1900 - Juni 01, Vestre Hosp Okt 01 - Juli 02, Blegd og Kom Hosp Nov 02 - Sept 04. Studerede Dermatologi i Wien Aug - Nov 02, Paris og Bern Nov 04 - April 05. — Prakt (Dermatologi) Kbh Maj 05. Rsl Rud Berghs Hosp Juni 05 - Juni 10. 1' Assist Kbh Poliklin dermatol Afd April 08 - Jan 10. Kommunal Venerolog Okt 09. Specialistanerk (Dermato-venerologi) 18. — Død 24 Aug 29. — Oprettet »Læge Henry Levy's Legat« til Fordel for trængende danske Læger, fortrinnsvis anerkendte Venerologer, subsidiært Enker efter saadanne, der er blevet helt eller delvis invaliderede i eller under deres Arbejde, specielt ved Arbejdsinfektioner.



Licht, Erik Vilhelm de Fine, f 25 Nov 1893 i Brædstrup. S af Overlæge, Dr med Henrik Vilhelm Christian d. F. L. og Inger Marie Nieuwenhuis. Student 11 (5,43) Østersøgades Gymn. Med Eks V 19 laud. — Kand Aarhus Kom Hosp kir Afd Febr - Maj 19. Surnum Kand Rigshosp Røntgenafd Okt 19 - Sept 20. Assist Dr Panners Røntgenklin Okt 19 - Sept 20. Rsl Vejle Amtssgh Okt 20 - Febr 22. Turnus Kom Hosp (III og I) Marts 22 - Febr 23. Assist Rigshosp Røntgenklin April 23 - Sept 24. Specialistanerk (Radiologi) 24. — Vikar. Prakt som Røntgenolog Vejle Okt 24. Røntgenolog Vejle Amtssgh Okt 24 - Nov 27. Chef Aarhus Amtssgh Røntgenafd og radiolog Konsulent Odder Sgh Nov 27 - Sept 33. Overlæge Kbh Amtssgh G Røntgenafd fra Okt 33. — Form Org af danske Radiologer Jan 35.



Gift 16 Nov 30 i Kbh med Ellen Philipsen, f 21 Jan 07 i Ordrup. D af Direktør Alfred P. og Rigmor Møller.

Licht, Hakon Hjalmar de Fine, f 30 Jan 1874 i Nyborg. S af Oberst Marcus Philip Wilhelm de Fine L. og Anna Dorothea Kjeldsen. Student 92 (II) Borgerdydsk i K. Med Eks S 99 haud I. — Vikar. 2' Assist Vejle fjord Sanat April 1900 - Okt 01. Kand Sundby Hosp Juli - Nov 02. Rsl Sanat Davos Dorf (Schweiz) Dec 02 - Aug 04. Kand Kom Hosp Okt 04 - Okt 06. — Læge Privatsanat og prakt Kbh Nov 06. Assist Frbg Poliklin otol Afd fra Sept 07 i 2 Aar. Rsl milit Epidemihosp April 08 - Juni 13. Assist Kbh Tuberkulosestat Juni 13 - Sept 15. Midlertidig Overlæge Hæren med Tjeneste i Hald Lasaretlejr April 17 - Maj 18. Leder Tuberkulosestat Nørrebro Sept 19. Læge Hjælpekorpsset Febr 20. Eget Privatsanat Holte E 20. Assist Kbh Kom Centraltuberkulosestat April 35. — Specialistanerk (Lungetuberkulose) 18. — Ø r K 2, Marts 18. Desuden Røde Kors-Ordener fra Danmark og Tyskland.



† **Licht, Henrik Vilhelm Christian de Fine**, f 26 Juni 1862 i Aalborg. S af Oberst Marcus Philip Wilhelm de Fine L. og Anna Dorothea



Kjeldsen. Student 81 (I) Odense. Med Eks V 88 laud. — Rsl Søværnet 9 Mdr 88. Vikar. Kand Blegd Hosp og Kom Hosp Marts 89 - Nov 90, Dr Louises Børnehosp Dec 90 - Juni 91. Rsl Kysthosp paa Refsnæs Juli 91 - Aug 92. Konst Rsl Dr Louises Børnehosp Okt - Nov 92. — Dr med 3 Maj 93 (Studier over Jodoformbehandling ved Tuberkulose). Specialistanerk (Kirurgi) 18. — Sygehyslæge Brædstrup Jan 93, Vejle Maj 98, Overlæge kir Afd der Juni 22 - April 26. Derefter privat i Brøndsoedde ved Vejle. — Stifter Foren af Sygehyslæger i Provinsen Juni 09, dens Form 12. Medl Best Kysthosp ved Juelsminde og dens Form 19. — Død 20 Marts 29. — R* 18 April 23.

Gift I: 14 Dec 92 i Kbh med Inger Marie Nieuwenhuis, f der 26 Sept 1871, † 2 Dec 12. D af General Peder Nicolaas N. og Louise Bagger. — II: 17 Jan 22 i Vejle med Ellen Christensen, f 6 Juni 1893 i Doverodde. D af Christian Dinesen C. og Clara Emmy Henriette Slengerik.

Licht, S v e n d Hassing, f 15 Marts 1892 i Roskilde. S af Fabriksbestyrer



Poul Gern L. og Marie Elisabeth Hassing. Student 10 (5,43) Aalborg. Med Eks S 18 haud I. — Vikar Rsl Aalborg Amtssgh Juni - Aug 17. Rsl Garn Sgh Aug 18 - Jan 19, St Josephs Hosp Esbjerg Okt 19 - Sept 20. Turnus Bispeb Hosp Afd C og Sundby Hosp Marts 21 - Febr 22. Kand Blegd Hosp Marts - Maj 22, Kom Hosp Afd IV Marts - Maj 23, Børnehosp Fuglebakken Juni 23 - Febr 24. — Gentagne Vikariater. Prakt Esbjerg fra Okt 24.

Gift 19 Sept 32 med Ingeborg Marie Sloth, f 8 Marts 1899 i Janderup. D af Fabrikant Peder Odgaard S. og Jensine Marie Christiansen.

Liebe, Jørgen Georg Julius, f 22 Nov 1866 i Mariager. S af Distrikts-



læge Peder Balthasar Theodor L. og Anna Faurschou. Student 84 (I) Roskilde. Med Eks V 92 haud I. — Kand Blegd Hosp Marts - Maj 92. Vikar S 92. Underlæge Sessionen E 92. Kand St Johs Stift og Vestre Hosp Nov 92 - Febr 93. Rsl Odense Sgh Marts 93 - Aug 94. — Prakt Fredericia fra Sept 94. Værgeraadsmidl Okt 05 - Dec 13. Jernbanelæge Okt 06. Læge Døvstummesk Maj 12. Stads- og Distriktslæge 29 Maj 12. Kredslæge 1 April 15 - April 36. Embedslægeeks Nov 16. — Læge ved Forsikringsselsk »Dannevirke«. — R* 9 Febr 32.

Gift 22 Aug 96 i Fredericia med Agnes Thora Loehr, f 12 Sept 1872. D af Konsul Carl Wilhelm L. og Petrine Voigt. Skilt Sept 11.

Liebmann, Axel Frederik Michael, f 2 Jan 05 i Kbh. S af Læge Poul L. og Dagmar Jungersen. Student 23 (mg \pm) Sorø. Med Eks V 31 laud. — Kand Radiumstat Kbh Febr 31, Odense Amtssgh med og kir Afd April 31 - Marts 32. Ekstraord Turnusbevis. Rsl Vejle Amtssgh kir-epidem Afd April 32 - Okt 33, Gigtsanat Skelskør Nov 33 - April 34. — Prakt Rødby fra Maj 34. Assist Læge Aandssvageanst »Rødbygaard« Nov 34.



Gift 30 Juni 31 i Kølstrup med Bodil Marie Vaaben, f 11 Maj 04 i Svendborg. D af Kantor Valdemar V. og Signe Nørgaard.

***Liebmann, Poul**, f 28 Juli 1875 i Kbh. S af Organist, cand polit Axel L. og Nanna Lehmann. Student 93 (I) Borgerdydsk i Kbh. Univ Guldmed 99 (Den voksne Tilstand og Udviklingen af Luftvejenes Forgreninger i Lungerne, navnlig med Hensyn til Forgreningsmodus, Form, Størrelse og Bygning og med Hensyn til de Forandringer, som bevirkes ved Fødslen). Med Eks V 01 laud. — Assist Professoratet i klin Med April 01 - Marts 05. Kand Frbg Hosp Marts 05 - Sept 06, Dr Louises Børnehosp Okt 06. I London og Würzburg Okt - Nov 05. 2' Rsl Fred Hosp Afd B April 07. — Prakt Kbh 03, Brahetrolleborg ved Korinth Okt 12 - 19, Thurø Jan 20, Højslev Dec 24, Skive Sept 26, Ryomgaard fra Juli 29. — Specialistanerk (Int Med, særlig Mave- og Tarmsyg) 21.

Gift 7 Juli 03 i Kbh med Dagmar Jungersen, f 17 Jan 1876 i Ordrup. D af Valgmenighedspræst Frederik Olfert J. og Regitze Sofie Zinn.

***Lilliendahl-Petersen, Niels** August Johannes, f 21 Juni 1887 i Kbh. S af Graver Martin August Nikolaj Petersen og Mathilde Johanne Charlotte Grønnet. Student 06 (II) Gammelholms Sk. Med Eks V 17 laud I. — Kand Finseninst Klin for indre Sygd Maj 17, Frbg Hosp Sept 17. — Prakt Kbh Maj 17, Fakse Ladeplads Sept 18, tilsynsførende Læge Kystsant der Jan 19. Prakt Køge Okt 23, Kbh fra Juni 28.

Lind, Christian Gerhard Vilhelm Holst, f 24 Okt 01 i Hornborg (Skanderborg Amt). S af Sognepræst Johannes L. og Henriette Elise Holst. Student 19 (5,75) Sorø. Med Eks S 26 laud. — Rsl Ringsted Sgh Okt 26 - Nov 27. Kand Diakonissestift kir Afd Jan - Okt 28. Oph paa Niels Bukhs Højsk Nov 28 - Febr 29. Forsk Vikariater Marts - Juni 29. Turnus Kom Hosp (III og I) Juli 29 - Juni 30. Vikar Dr Louises Børnehosp Juli - Aug 30. Kand Blegd Hosp Sept 30 - Jan 31. Embedslægeeks 31. Vikariater Juni - Aug 31. Kand Dr Louises Børnehosp Sept 31 - Jan 32, Rud Berghs Hosp Febr - Juli

32. Surnum Kand Rigshosp Fødeafd B Sept 32. Kand Kom Hosp Afd VI Okt 32 - Marts 33, Alm Hosp April - Maj 33. — Prakt Kbh fra April 33. Assistent Læge ved Direktoratet for Arbejds- og Fabriktilsynet Maj 33. — Repræsentant F a y L.

Lind, H e n r y Sofus, f 4 Febr 1878 i Everdrup Sogn (Præstø Amt). S af Godsforvalter Theodor Christian L. og Thora Emilie Lange. Student 97 (I) Herlufsholm. Med Eks V 05 haud I. — Konst Rsl milit Epidemihosp Maj - Aug 05, Amtssgh Næstved Aug - Sept 05. Konst Kand Øresundshosp Okt 05. Kand Aarhus Sindssygehosp Nov 05 - Juni 06. Konst Kand Kom Hosp Juni - Aug 06. Skibslæge (VK) Sept - Dec 06. Kand Øresundshosp, Blegd Hosp og Vordingborg Sindssygehosp 07, Sundby Hosp April - Okt 08. Klin Assist Kom Hosp Afd VI April 09 - April 10, Kand dettes Afd IV Maj - Aug 10. 2' Rsl Aarhus Sindssygehosp Nov 10 - Nov 13. Kand Frbg Hosp S 14, Middelfart Sindssygehosp Nov 14 - April 15, Bispeb Hosp April - Aug 15. Skibslæge Aug - Sept 15. Rsl St Hans Hosp Okt 15 - Maj 18. Afdelingslæge Aarhus Sindssygehosp Juni 18 - Juli 21. 1' Rsl Vordingborg Sindssygehosp fra Jan 22. — Studierejser (Psykiatri) Jan - Marts 08, Nov 13 - April 14 og Aug - Okt 21 (Neurologi). Specialistanerk (Nervesygd) 22.

G i f t (b v) 31 Aug 27 i Lyngby med Ellen Barding, f 17 Sept 1897 i Kbh. D af Fabrikant Johannes B. og Petrea Elisabeth Nielsen.

Lind, J o h a n n e s Bygum, f 12 Juni 1895 i Dallerup (Skanderborg Amt). S af Pastor Knud Peter L. og Frederikke Begtrup. Student 15 (4,75) Herlufsholm. Med Eks V 23 haud I. — Aman Aug 23 - Aug 24. Vikar. Turnus Aarhus Amtssgh Maj 25 - April 26. — Prakt Nykøbing S fra Maj 26.

G i f t 1 Maj 26 i Birkerød med Esther Plenge, f 6 Aug 1900 i Kbh. D af Propr August P. og Marie Siebert.



† **Lind, R a s m u s** Charles, f 4 Jan 1856 paa Ulvsund ved Lemvig. S af Proprietær Poul Ulrich L. og Karen Jensine Christiane Kaysen. Student 73 (I) Schneekloths Sk. Med Eks S 80 haud I. — Konst Distriktslæge Skagen S 80. Konst Læge Kristiansø Dec 80 - April 81. Kand Dr Louises Børnehosp Juni 81 - Juli 83, Diakonissestift Nov 83 - Jan 84, Kom Hosp 84. — Prakt Kbh Okt 84. Rsl Hæren Febr 87 - Jan 88. — Død i Kbh 2 Juni 27.



G i f t 6 Okt 84 i Kbh med E l l e n Cathrine Gabrielle Causse, f 16 Dec 1865 paa Juliedal ved Sorø. D af Vekselmægler Valdemar Louis Emil C. og Catharine Marie Caroline Haack.

Lind, S v e n d John, f 20 Okt 1898 i Kbh. S af Fabrikant Oscar Frederik Rudolf L. og Olga Anna Maria Theodora Lind. Student 16 (I) Rungsted. Med Eks V 25 laud. — Aman April 25. Assist Amtssgh Kjellerup Maj - Aug 25. Kand Silkeborg Sanat Sept 25 - Febr 26, Sindssygehosp Vordingborg Marts - Juni 26. Rsl Sæby Sgh pr Høng Juli 26 - Juni 27. Forsk Vikariater Juli 27 - Jan 28. Kand (ekstraord Turnus) Bispeb Hosp Afd D Febr - Juli 28. 1' Rsl Nakskov Sgh Aug 28 - Jan 29. Kand (ekstraord Turnus) Balders Hosp Febr - Juli 29. Læge ved britisk Hvalfangstekspedition til Rosshavet Aug 29 - Juni 30. Vikar Juli 30. — Prakt Onsbjerg, Samsø, Okt 30 - Marts 31, Bække fra Marts 31. — Form Sundhedskomm 31.

Gift 12 Okt 30 paa Frbg med Anna Larsen Jørgensen, f 19 Juni 05 i Kbh. D af Husejer Jens Jørgen Marius J. og Jensine Marie Larsen.

Lindahl, Alfred Fabian Vigilius, f 31 Jan 1888 i Landskrona. S af Snedker A. H. L. og Laura Albertina Andersson. Et Par Aar Arkitektuddannelse. Student 07 (Udm) Efterslægtens Sk. Med Eks V 15 laud. — Indkaldt Rsl Hæren Jan 15 - Okt 18. Rsl Hjørring Amtssgh Juli - Aug 15. Kand Aalborg Amtssgh Sept 15 - Jan 17. Turnus Rigshosp (A og D) Febr 17 - Jan 18. Kand Kom Hosp Afd IV Febr - April 18, Børnehosp Fuglebakken Maj 18 - Jan 19. Assist Frbg Hosp Epidemifd April - Maj 19. Assist Rigshosp Bade- og Massageklin April 21, 1' Assist der April 24 - 26. Surnum Assist Rigshosp neurol Poliklin Jan - Juni 23. — Vikar. Prakt Frbg 18, som Fysiurg 23. Skolelæge 24 - 30. Overtog Dr Clod Hansens fysiurg Klin 25. Medleder Teilmanns Massagekursus 26, Eneleder fra 34. Afdelingslæge Samv Sygekassers Massageklin 25 - 30, Chef 30 - 32. Chef Kom Hosp Bade- og Massageklin fra Febr 32. — Specialistanerk (Fysiurgi) 23. Dr med 20 Juni 35 (Smerte og Myopathi i Thorax' Muskulatur ved Hjertesygdom og beslægtede Tilstande). — Form Foren af danske Fysiurger fra 26. Medl Best Sygekasselægernes Org 26 - 33. Repræsentant Kbh Lkf fra 28. Næstform Dansk fysiurg Selsk fra 31.

Linde, G e o r g Putscher, f 1 Marts 1852 i Kbh. S af Departementschef, Kammerherre Andreas Conrad Putscher L. og Johanne Amalie, f Linde. Student 71 (II) Metropolitansk. Med Eks V 80 laud I. — Rsl Søværnet April 80 - Marts 81, Juli - Sept 82 og Marts - Sept 83. Konst Kand Fred Hosp Maj - Juni 81, fast ansat Juli 81 - Sept 83. — Prakt Nibe Okt 83, Nørre Snede Sept 84. Distriktslæge Norderøerne, Færøerne, 1 Nov 84 - 31 Marts 87. Læge Udvandrerkskib (Thingvallalinen) April 87 - Maj 88. Rsl Søværnet Maj 88. Prakt Kbh Okt 89. Kommunalæge for Brønshøj-Rødovre 14 Dec 92. Kommunalæge Kbh 01 - 22. — R* 6 Dec 1900.

Gift I: 26 April 81 i Butterup ved Holbæk med Emma Sofie E m i l i e Koppel (f Petersen-Stenderup), f 24 Nov 1849 i Kbh, † 10 April 20. D af Skrædermester Martin P.-S. og Johanne Dorothea Nielsen, samt Enke efter

Fabrikant N. Koppel. — II: 30 Marts 21 i Ordrup med Inge Therese Jacobsen, f 20 Marts paa Frbg. D af Maskinist C. E. J. og Alette Stampe-Christensen.

***Lindegaard**, Ole Hansen, f 22 Juli 1892 i Thisted. S af Garveriejer Peter Henrik L. og Marie Kristine Jensen. Student 11 (5,56) priv dim. Forretnings-Kasserer 11 - 16. Tobakshandler 16 - 18. Med Eks S 20 laud. — Vikar Aug - Sept 20. Kand Vejlebjerg Sanat Nov 20 - April 21. Rsl Svendborg Amtssgh Maj 21 - April 23. Surnum Kand Rigshosp Fødeafd B Aug 23. Turnus Kom Hosp (I og III) Maj 23 - April 24. — Prakt Hillerød fra Maj 24.

Gift 29 April 24 med E b b a Marie Friedrichsen, f 4 Juni 1899 paa Sølyst, Nivaa. D af Teglværksejer Heinrich Nicolai F. og Gudrun Nielsen.



Lindegaard Nielsen, Oluf — se Nielsen, O. Lindegaard.

Lindenov, Harald (tidl Lindegaard Nielsen; Nvf Febr 33), f 23 Nov 1894 i Vejlbj (Odense Amt). S af Lærer Hans Christian N. og Kirsten Marie Sørensen. Student 14 (4,83) Odense. Med Eks S 23 laud I, S 25 laud. — Kand Middelfart Sindssygehosp Juli - Dec 23. Aman Febr - Aug 24. Kand Øresundshosp Tub Afd Aug 25 - Juli 26. Assist Dr Abilds Øreclin, Aabenraa, Nov 26 - Febr 27. Læge de danske Jernbanearbejder i Tyrkiet Marts - Dec 27. Turnus Bispeb Hosp (B og A) April 28 - Marts 29. Sessionslæge S 29. Rsl Usserød Sgh Sept 29 - Aug 30. Assist St Josephs Hosp Øreafd Nov 30 - Okt 32. Kand Rigshosp Øreafd Nov 32 - April 33. Rsl Roskilde Amtssgh Øreafd Maj 34. Forsk Vikariater, bl. a. for Sygehuslæger. — Prakt Kbh fra Maj 35. Assist Finseninst otolog Afd Maj 36.



Gift 29 April 33 i Kbh med K a r e n Kristine Sekjær, f der 24 Maj 03. D af Grosserer Christian Petersen S. og Anne Sophie Andersen.

† **Lindgren**, Einar Thorvald Frederik, f 22 Febr 1875 i Kbh. S af Guldsmedemester Frederik L. og Vilhelmine Maria Eddelien. Student 92 (I) Borgerdydsk i Kbh. Med Eks V 1900 laud. — Konst Kand Fred Hosp Marts - April 1900. Kom Hosp Juni 1900. Rsl Garn Sgh Juni 01 - Maj 02. Assist Kbh Poliklin kir Afd Marts 01 - Maj 02. Assist Dr med N C Christensens Øjenklin Juni 03 - Marts 05. Kand Vestre Hosp, Blegd Hosp og Kom Hosp Febr 05 - Okt 06. — Prakt Kbh Okt 03. I' Assist Kbh Poliklin Øjenafd Marts - Okt 06. Skibslæge (ØK) Nov 06 - April 07. Studerede Oftalmologi i Udlandet Aug 02 - Maj 03, April 04, Juni 07, Okt 10. Specialistanerk (Oftalmologi) 18. — Prakt Aarhus Juli 07. Korpslæge Hæren 13 Maj 08. Udenfor Nummer April 10. Afsked som Korpslæge 12 Febr 19. Chef Aarhus Poliklin Øjenafd April 14. Privathosp 15. Privat E 26. — Død i Kbh 29 Marts 28.



Gift 7 Febr 1900 i Kbh med T h o m a s i n e Christine Maria Jensen, f der 4 Okt 1881. D af Fabrikant Christian J. og Anna Christine Bertelsen.

***Lindhard**, Jens Peter Johannes, f 25 April 1870 i Dalby (Præstø Amt). S af Købmand Sofus Johan L. og Bolette Amalie Hansen. Sekondløjtnant Okt 91 - Okt 92. Student 93 (I) priv dim. Med Eks S 98 laud. — Konst Rsl Garn Sgh Juli - Aug 98. Vikar og Aman. Læge Ivigtut (Grønland) Marts 99 - Maj 1900. Kand Sindssygehosp Middelfart Juli - Sept 1900. 2' Rsl der Okt 1900 - Sept 02. — Prakt Karise Okt 02 - Juni 06. Læge og Fysiolog ved »Danmarksekspeditionen« Juni 06 - Aug 08. Assist Finseninst Labor 08 - 15. Prakt Charlottenlund Okt 08 - April 10. Docent i Anatomi og Gymnastikteori ved Univ Nov 09. — Dr med 22 Dec 14 (Undersøgelser ang Hjertets Minutvolumen i Hvile og under Muskelarbejde). Redakt af »Gymn Tidsskr«. Censor ved med Eks i Anatomi Nov 15, i Fysiologi 33. Prof extraord i Gymnastikteori ved Univ 1 April 17 - 31 Aug 35. Docent i Fysiologi ved Tandlægeskolen Marts 23 - Jan 31. — F M 2, 08. R* 16 Nov 25. N St O 2² 32. S V 2² 34.

G i f t (b v) 5 Nov 1900 i Roskilde med Bodil Pontoppidan, f 10 Juli 1877 i Helsingør. D af Pastor Morten Oxenbøll P. og Julie Marstrand.

Lindhardt, Anna Margrethe, f 19 Sept 1888 i Frørup (Svendborg Amt).



D af Lærer Hans L. og Caroline Nielsine Margrethe Jørgensen. Student 11 (5,85) Hesselager. Med Eks S 20 laud. — Assist St Josephs Hosp Okt 20 - Febr 23. Rsl Fakse Sgh Marts 23. Studierejse Berlin Aug 23. Kand Kbh Amtssgh F med Afd Marts 25. — Prakt Kbh fra Okt 25. Indlæggelses- og Behandlingsret St Josephs Hosp fra Jan 27.

Lindholm, Arne, f 24 Febr 1886 i Stubbekøbing. S af Bankdirektør Hans



Elers Marius L. og Nicoline Petersen. Student 04 (II) Herlufsholm. Studerede Jura 2 Aar. Med Eks S 12 haud I. — Rsl Amtssgh Næstved Juli 12 - Dec 13. Kand Øresundshosp med Afd Febr 14 - Jan 16. Indkaldt Rsl Hæren Aug 14. — Prakt Charlottenlund fra Juli 15. Rsl Hæren 16.

G i f t 10 Dec 14 i Stubbekøbing med Marie (M i s s e) Wulff, f der 27 Dec 1886. D af Købmand P. W. W. og Vilhelmine Boas.

Lindholm, Helge, f 5 Aug 1888 i Kbh. S af Lærer ved Døvstummeinst Lars Vilhelm L. og Anna Vilhelmine Augusta Giessing. Student 06 (I)



Borgerdydsk. Med Eks V 15 haud I. — Kand Alm Hosp Febr - Juni 15. Rsl Frederikshavn Sgh Aug 15 - Juni 16. Rsl Nakkebølle Sanat Aug 16 - April 20. Kand Øresundshosp Maj - Nov 20, De Gamles By Febr 21 - Sept 22. 2' Assistent Kbh Poliklin med Afd Maj 21 - Maj 22. — Vikar Dec 20 - Jan 21. Prakt Kbh fra Febr 23.

Gift I: 29 Aug 16 i Kbh med Gerda Hedvig Elisabeth Wirén, f der 8 Marts 1887, † der 14 Aug 20. D af Kemiker Richard Robert W. og Dagmar Johanne Marie Gjerløff. — II: 27 Maj 24 i Kbh med Ella Sofie Andrea Johansen, f der 27 Sept 1891, † 19 Marts 25. D af Kaptajn Anders Peter J. og Pouline Sophie Hansen. — III: 29 Nov

30 i Taarnby med Elly Nilsson, f 5 Sept 02 paa Frbg. D af Formand Johan N. og Hansigne Hansen.

Linnert, Nis, f 10 Dec 1871 paa Villegaard ved Møgeltønder. S af Gaardejer Peder L. og Anna Nielsen. Student 90 (II) Ribe. Med Eks S 97 laud. — Konst Distriktslæge Vordingborg Aug - Sept 97. Kand Balders Hosp Dec 04 - April 05, Horsens Kom Hosp Okt 08 - Marts 09. — Vikar. Kommune læge paa Bogø fra Nov 97. Lærer ved Bogø Navigationsssk Jan 98. Skolelæge 06. — R* 4 Juni 30.



Gift I: 3 Juli 98 i Kbh med Julie Erichsen, f der 19 Juni 1873. D af Bogtrykker Hans Christian Elvius E. og Hansigne Lundgren. Skilt Juli 09. — II: 17 Aug 09 i Kbh med Ragnhild Dorothea Nygaard, f 3 Marts 82 paa Sæbygaard ved Tissø. D af Godsejer, Etatsraad August Emanuel N. og Doris Raben.

Lippert, Arvid Svend, f 15 Jan 1888 i Kbh. S af Købmand Carl Emil L. og Hansine Severine Woulfsbach. Student 07 (I) Lyceum. Med Eks S 15 laud. — Rsl Hæren Juni 15 - Juli 16. Kand St Johs Stift Sept 16 - Febr 17. Rsl Hald Krigsfangelejr med Afd Maj - Juli 17. Turnus Kom Hosp (II og V) Aug 17 - Juli 18. Kand Rigshosp Fødeafd B Maj - Okt 24, Børneafd der Nov 24 - April 25. — Aman Marts - April 17. Prakt Fjerritslev Aug 18 - Marts 20, Snøde Marts 20 - Maj 22, Herløv April 23, Over Jersdal ved Haderslev Aug 25, Læsø fra 30.



Gift 11 Aug 18 i Frederiksværk med Karen Johanne Krog, f 4 Juli 1889 i Kbh. D af Direktør Frederik A. K. og Clara Maria Schou.

Lodberg, Charles Viggo, f 22 Nov 1875 i Kbh. S af Grosserer Carl Vilhelm L. og Laura Margrethe Elisabeth Jørgensen. Student 94 (I) Borgerdydsk i K. Med Eks S 01 laud. — Vikar Nov 01 - Febr 02 og Sept - Okt 03. Læge Kryolithbruddet Ivigtut Marts 02 - Maj 03. Kand Øresundshosp Dec 03 - Maj 05, Frbg Hosp Juni 05 - Nov 06. Studerede Oftalmologi Berlin og Wien Aug og Nov - Dec 05. Friv Assist Prof Edmund Sept 05 - Sept 08. Assist Kbh Poliklin Øjenafd Okt 06 - Okt 09. Konst Kand Kom Hosp Dec 06 og Marts 07. Kand Blegd Hosp Jan - Febr 07. Rsl Garn Sgh April - Okt 07. Rsl dettes Øjenklin Okt 07 - Okt 09. Studierejse (Paris, Øjensyd) Okt 09 - Okt 10. Klin Assist Rigshosp Øjenafd Okt 10 - Jan 12. 2' Assist Kom Hosp Øjenafd Jan 12 - Febr 14, 1' Assist der Febr 14 - Febr 17. Rsl Hæren Juli 17 - Dec 18. Specialistanerk (Oftalmologi) 18. — Prakt som Øjenlæge Kbh 11 - 22, Viborg fra Dec 22. Øjenlæge Amtssgh der.



Gift I: 17 April 13 i Kbh med Ella Elise Christine Sternow, f 12 Dec 1884. D af Fabrikant Carl Anton William S. og Rosine Caroline Emilie Rorup. Sep 3 Juli 22. — II: 21 Maj 29 i Kbh med Anna Ragnild Margrethe Larsen, f 24 Sept 04 i Nykøbing M, D af Fabrikant Carl Lauritz L. og Karen Andersen.

Lohse, Johan Ernst, f 1876 i Kbh. S af Grosserer Ernst Christian L. og Thekla Løser. Student 94 (II) Borgerdydsk i K. Studerede Teologi i 2 Aar. Med Eks V 02 laud. — Kand Kbh Amtssgh F Juni 02 - Okt 03. Assist normal-anat Museum April 03 - Juni 04. Prosector anatomie Juli 04 - Juni 05. Kand Fred Hosp Aug 05 - Juli 06, Fødselstift 07 - 08, Dr Louises Børnehosp og Vestre Hosp 08 - 09. Rsl Kbh Amtssgh F Okt 09 - 11. Reserveakkuchør Rigshosp Fødeafd A Okt 13. Klin Assist Fødeafd A og B Nov 16. Specialistanerk (Gynækologi) 18. — Overlæge Øresundshosp Helsingør Okt 18 - 26. Privat Klampenborg. Medl af »La soc internat de chirurgie«. — F M R 2.

Lollesgaard, Ejnar, f 5 Sept 1865 paa Petersholm ved Vejle. S af Forpagter Michael Mayntz L. og Louise Elisabeth von der Recke. Student 84 (II) Odense. Med Eks V 92 laud I. — Rsl Odense Sgh Marts 92 - Febr 94. — Prakt Odense og Læge Epidemisgh der Marts 94. Leder Diagnosestat 05. Form for Best Odense Børnehosp 10. Overlæge Odense Amtssgh Afd C 1 Juli 12 - 30. — Priv Fredensborg fra 30. — Form for Fyens Stifts Lægekredsforen 11 - 17. Repræsent i D a d Lgf 18 - 22. — R* 26 Juli 26.



Gift 5 Nov 95 paa Frbg med Ida Caroline Hüttemeier, f 2 Dec 1869 i Kbh. D af Fabrikant Carl H. og Emilie Møller.

Lomholt, Esbern, f 23 April 04 paa Frbg. S af Oberstløjtnant Niels Ebbesen L. og Clara Emilie Fogh Hansen. Student 21 (I) Frbg Gymn. Med Eks V 29 laud. — Arbejdet for Folkeforbundets Hygiejnekomité (Indsamling af Materiale til Belysning af Syfilisbehandlingens Resultater i Danmark) Marts - Nov 29. Kand Rigshosp dermatol Afd Dec 29 - Aug 30, St Hans Hosp Sept 30 - Juli 31. Turnus Rigshosp (A og C) Okt 31 - Sept 32. 2' Assist Finseninst dermatol Afd Sept 32 - Nov 33. 1' Assist der Dec 33. 2' Rsl St Hans Hosp Maj 35.

Gift 26 Marts 30 paa Frbg med Læge Margrete Augusta Koch.



Lomholt, Hans, f 17 Maj 1899 i Egum (Vejle Amt). S af Gaardejer Hans Madsen Lassen L. og Kirstine Lund. Student 18 (I) Vejle. Med Eks S 27 laud. — Aman Aug - Okt 27. 2' Rsl Boserup Sanat Nov 27 - Nov 28, Rsl Amtssgh Næstved Dec 28 - Dec 29, Vejle Amtssgh med Afd Jan 30 - Marts 32. — Prakt Jelling fra April 32. Jernbanelæge og Læge Rekonvalescenthjemmet Faarupgaard ved Jelling.

Gift 29 Dec 29 i Kbh med Henny Wisbech, f 1 Aug 09 i Kbh. D af Kunsthandler F. J. W. og Alma Elise Meier.



† **Lomholt, Johannes Frederik Valdemar**, f 13 Maj 1871 i Vøjstrup, (Svendborg Amt). S af Lærer M. J. L. og Karen Christiansen. Ved Landvæsenet. Student 92 (I) Odense. Med Eks V 99 haud I. — Vikar. Kand Blegd og Kom Hosp Jan 05 - Juli 06. — Prakt Løgstrup St Febr 1900, Skals som Vikar Dec 02 - Dec 04. Prakt Karise Juli 06. Form Sundhedskomm 13. — Død 19 Marts 28.

Gift 10 Nov 06 i Kbh med Johanne Marie Skov, f 13 April 1874 i Ferring. D af Lærer Ole Marcus S. og Maren Sidelmann.

Lomholt, Margrete Augusta (f Koch), f 5 Febr 03 i Hellerup. D af Provst Hans Winding K. og Margrethe Schiøler. Student 21 (I) Kruses Sk. Med Eks V 30 laud. — Vikar Diakonissestift kir Afd Maj - Okt 30. Kand St Hans Hosp Juli 31 - Febr 32. Turnus Bispeb Hosp (B og D) Dec 32 - Okt 33. Kand Diakonissestift kir Afd Jan - Dec 34, med Afd der Jan 35, St Hans Hosp April 35. 2' Rsl der April 36.

Gift 26 Marts 30 paa Frbg med Læge Esbern Lomholt.

Lomholt, Svend, f 18 Okt 1888 i Odense. S af Kaptajn, Amtsvevinspektør Jens Peter L. og Ane Marie Nielsen. Student 05 (I) Odense. Med Eks S 11 laud. — Kand Frbg Hosp Afd A Nov-Dec 11, Kom Hosp Afd IV Jan-



Juni 12, Assist der Juli 12 - Juni 13. Turnuskand Kom Hosp (II og V) Okt 13 - Aug 14, Afd IV Okt - Nov 14. Kand Rigshosp dermat Afd Dec 14 - April 15. 2' Rsl der April - Okt 15. Rsl Søværnet og Chef for Marinehosp dermatol Afd April 15 - Aug 21, derefter udenfor Nummer som Overlæge af 2' Grad. 1' Rsl Rigshosp dermatol Afd Okt 15 - Okt 18. Assist hos Prosektor Kom Hosp Dec 18 - Nov 19. Afdelingslæge Finsens Lysinst Aug 21 - Dec 28. Chef Finseninst Labor Jan 29 - Febr 32. Overlæge dermatol Afd der fra Marts 32. — Dr med 7 Sept 16 (Kvægsølvets Cirkulation i Organismen). Specialistanerk (Dermato-venerologi) 18. Studierejser S 18 (Berlin), E 23 (London) og senere. — Prakt som Specialist Kbh fra 18. Kommunal Venerolog Sept 16 - Jan 29. Censor med Eks 23. — Form for Studenterhjemmet Maj 12 - Okt 13. Medl Best Nord dermatol Foren 28. Form Dansk dermatol Selsk 29 - 31. Generalsekretær Røde Kors Konference for Bekæmpelse af de vener Sygd Kbh 21, for VIII internat Kongres for Dermatologi Kbh 30, for Assoc internat de Dermatologi 30. Medl af Organisationskomitéen for II internat Lyskongres 32. Stedfortrædende Medl af Folkeforb Komm til Bekæmp af Syfilis 34. Medarb ved Handbuch der Haut- und Geschlechtskrankh 23 - 28. — Medl Biochemical Society, London, 24. Korresp Medl Soc Italiana di Dermatologia 29, Soc Yougoslave de Dermatologie, Wiener Dermatol Gesellsch, Assoc Argentina de Dermatologia 30, British Assoc of Dermatology, Americ Dermatologic Assoc. Æresmedl London Dermatologic Soc 31. Membre titul de la Soc Française de Dermatologie 30. Medl Deutsche Dermatolog Gesellsch's videnskabelige Raad 35. Æresmedl Ungarnsk dermatol Selsk 35. Form International Komm til Bekæmpelse af Hudtuberculose 35. Æresmedl Spanske dermatol Selsk 35. Korresp Medl Nederlandske dermatol Selsk 35. Fellow of the Royal Society of Med, England, 36. — Stb B E 4, 21. M T Kfh, 21. R* 6 Sept 30. L e r K 1, 34.

Gift I: 30 Juni 12 i Aarhus med Marie Kirstine Siegumfeldt Beck, f der 23 Okt 1888, † 10 Febr 20 i Kbh. D af Grosserer Gotfred B. og Lauristine Siegumfeldt. — II: 17 Febr 25 i Kbh med Gudrun Finsen, f 18 Juli 1900. D af Prof Niels Ryberg F. og Ingeborg Dorthæa Balslev.

Lorck, A d a m Hvidt, f 20 April 05 i Vedbæk. S af Navigationsdirektør,



Kommandør V. L. L. og Marie Hvidt. Student 23 (mg) Øregaard Gymn. Med Eks V 31 laud. — Kand Kom Hosp Afd VI April - Juni 31, Sindssygehosp Nykøbing S Okt 31 - Juni 32. Rsl Sindssygehosp Vedsted Juli 32 - Febr 33, Amtssgh Odder Marts - Juni 33. Skibslæge Statsskoleskibet »Danmark« Juli - Aug 33. Kand Bispeb Hosp Afd C E 33. Forsk Vikariater 31, 33 og 34. Aman Viborg Okt 34. Rsl Hæren Sept 35. Skibslæge (ØK) Jan 36.

Gift (b v) 31 Okt 31 i Kbh med Inge Jæger, f 10 Juni 05 paa Frbg. D af Forretningsfører Lars J. og Bolette Pauline Bruun.

† **Lorck**, Lorentz, f 26 Nov 1840 i Hvedstrup ved Roskilde. S af Pastor Lorentz L. og Henriette Philipine Smidth. Student 60 (II) priv dim. Konst Underlæge Hæren 64 (Ambulancen paa Als). Rsl Hæren Marts 65. Konst Kand Kom Hosp 65 - 66. Med Eks V 67 laud. — Prakt Køng ved Næstved April 67. Studieophold Kbh 67 - 72 (ialt i 5 Mdr). Jernbanelæge 71 - 72. Prakt Næstved April 72. Studerede Kirurgi i Tyskland 2 Mdr 73. desuden aarlige Studierejser. Korpslæge 1 Maj 79. Læge Amtssgh Næstved April 80 - Marts 91. Overlæge Hæren 21 Marts 91 - 31 Juli 10. Fast Sessionslæge 08 - 13. Form for den lokale Kreds af Nationalforen til Tub Bekæmp indtil 13. Ophørt at praktisere Nov 24. Privat i Kbh. — Død 27 April 26. — E M 64. R* 24 Febr 96. DM 23 Jan 10. Etatsraad 31 Juli 10.



Gift 11 April 65 med Odalie (O d a) Leontine Kemp, f 6 April 1841 i Kbh, † 20 Jan 32. D af Fabrikant Niels Daniel K. og Dorthea Christine Schmidt.

† **Lorentzen**, Carl, f 22 Jan 1860 i Viborg. S af Distriktsdyrlæge Vilhelm L. og Augusta Frederikke Emilie Louise Ringheim. Student 79 (I) Viborg. Med Eks S 86 laud. — Læge Arsuik, Grønland Juli 86 - Okt 87. Kand Fred Hosp Febr 88 - April 89. Prakt V Brønderslev Maj 89 - Marts 90. Studerede Mave-Tarmsygd Berlin Sept 88 og 99 (8 Mdr) samt 1900 - 01. — Dr med 8 Juli 95 (Fb rheumaticas Optræden og Udbredelse i Kbh 83 - 91). Specialistanerk (Mave-Tarmsygd) 18. — Prakt Kbh April 90. Konst Rsl Søværnet Marts - Okt 88. Sekretær Kbh Stadslæge Maj 91 - Aug 99. Rsl Hæren Juni 91 - Maj 93. Privatklin Jan 02; fra 17 i Fællesskab med Prof A. Lendorf. — Stiftede med Dr H. Rørdam Nationalforen til Tub Bekæmp 16 Jan 01. Medl af Forretningsudv 01 - 09, dets Form Maj 09. Medl Tuberkulosekomm 02, Nadverkomm 03. Justitsministeriets Konsulent i Tuberkulosesager 06 - 09. Sundhedsstyrelsens Konsulent i disse Sager 09 - Marts 16. Delegeret til Tuberkulosekonference i Haag 06. Medl Medicinalkomm 08. Form for Grønlandsk Selsk 06 - 11. Medudg og Red af Dansk Sundhedstidende Jan 96, Eneudgiver af samme til Okt 18, derefter Red af D Sundhedstid i »Berl Tidende«. Medarbejder ved Dagbladet »Dannebrog« Okt 93 til dets Ophør. — Død 5 April 32. — Tit Prof 4 Sept 02. R* 16 Jan 11. S H E 4, 14. F M 1, 14 Jan 26.

Gift 3 Maj 90 i Kbh med Emilie Marie Lumbye, f der 11 Nov 1868. D af Musikdirektør Carl L. og Emilie Ringheim.



***Lorentzen**, E j n e r, f 18 Maj 1898 i Horsebøg Lyng. S af Overlærer Niels Peter L. og Bodil Marie Jensen. Student 16 (4,75) Metropolitansk. Med Eks S 26 haud I. — Prakt Bjevskov fra Sept 26.

Lorentzen, Mathias Karl, f 11 Aug 1896 i Store Nustrup (Haderslev Amt). S af Lærer Jens Jørgensen L. og Katharina Nielsen. Student 16, Haderslev. Krigstjeneste 16 - 18. Med Eks Kiel 22, Kbh S 25 laud. — Kand Univers med Klin, Kiel, Juni - Aug 22, St Franciscus Hosp, Flensborg, Dec 22 - Febr 23. — Dr med (Kiel) Maj 22 (Hypnotismus und Geistesstörung). — Prakt Hjordkær Juli 25, Stenvad fra Dec 27.

Gift Maj 27 med Margrethe Lassen. D af Gaardejer L. L., Nr Ørslev.

Lorenzen, Hans, f 10 Okt 1891 i Ballum (Tønder Amt). S af Gaardejer, Lærer Hans L. og Hansigne Jensen. Student 12 Haderslev. Studerede Med i Heidelberg, München, Kiel og efter Krigen i Kbh, taget Physikum (1 Del) 14 i Heidelberg, deltog i Verdenskrigen paa tysk Side som Menig, fra Febr 15 som Sanitetssoldat og Sanitetsunderofficer ved Fronten i Rusland. Feltunderlæge Febr 16, Felthilfsarzt (Officersrang) 17. I det hele 3 Aar ved Frontsanitetstjenesten i Rusland, Frankrig og Belgien og 1 Aar paa Feltlasareterne. Med Eks (2 Del) Kbh S 21 (bestaaet). — Dr med Nov 23 i Heidelberg (Über Starbildung nach Kropfoperationen). — Vikar Juli - Okt 21. Prakt Bov fra Okt 21. Visiter Læge Aabenraa Amt Okt 21. Jernbanelæge Juli 22. Reichsbahnarzt Padborg fra 25. — Pr JK 2, Sept 15.



Gift 23 Sept 21 i Emmerlev med Amalie Lund, f 27 Marts 1896 i Vester Gammelby. D af Gaardejer Niels L. og Margrethe Nikolajsen.

Lorenzen, John Nis, f 3 Juni 1892 i Tønder. S af Direktør Matthias David Christensen L. og Mathilde Johanna Emilie Toosbuy. Student 12 Haderslev. Indkaldt ved Krigens Begyndelse Aug 14 som Menig ved den franske Front, forsat til Sundhedstroppe Jan 16, Underlæge April 17, Rsl Maj 18, Bataillonslæge Juni 18 til Jan 19. Tilbage til Garnisonsbyen Bremen, hvor Regimentet afvæbnedes under Oprøret, Jan 19. Med Eks 20 (gut) Kiel. — Dansk jus prakt 2 Juni 21. — Kand Tønder Sgh Nov 20 - Marts 21, Spangsbjerg Sanat Maj - Dec 21, Odense Amtssgh Febr 22 - Jan 23. Embedslægeeks Maj 23. Kand Blegd Hosp Juni - Aug 23, Kom Hosp Afd VI Sept - Nov 23. Rsl Silkeborg Sanat Dec 23 - Febr 25. Rsl Statshosp Sønderborg med Afd Marts 25 - Juli 27. Rsl Hæren Dec 25. 1' Rsl Øresundshosp med Afd Aug 27 - April 32. Assist Invalideretten Jan 29 - Marts 33. Rsl Frbg Hosp Afd G Maj - Nov 32. Leder Tubstat Enghavevej Aug - Nov 32. — Konst Overlæge Spangsbjerg Sanat Okt 32 - Marts 33, Overlæge der fra April 33. Overlæge Hæren (Forstærkningen) Nov 32. Medl Invalidenævnet Sept 35. — Dr med 20 (Kiel) (Benzolforgiftninger og deres Forhold til Ulykkestilf). Specialistanerk (Int Med) 28, (Lungetub) 29, (Hjerte-, Lunge- og Stofskiftesygd) 30. — Membre titul de l'Union Internat ctr la Tuberculose 34. — Pr JK 2, Jan 16. 1, Nov 18. Bremer Hanseatenkr Febr 18, Dekor f saarede Sept 18. Ehrenkr f Frontkämpfer 17 Marts 35.



Gift 17 Juni 24 i Kappel ved Slien med Alwine Plewka, f der 9 Dec 1894. D af Borgmester Emil P. og Anna Heins.

Lorenzen, Peter August, f 15 Dec 1858 i Kbh. S af Læge Christian Gustav L. og Vilhelmine Elisabeth Erichsen. Student 75 (I) Schneekloth's Sk. Med Eks S 82 laud. — Vikar S 82. Kand Kom Hosp Sept 82 - Aug 84. Studierejse (Ortopædi) 6 Mdr V 84 - 85. — Prakt Kbh April 85. I 2 Aar Assist Samf for Vanf. — Dr med 10 Maj 87 (Om Behandl af den medfødte Klumpfods højere Grader). — Oprettede »Det mediko-mekaniske Inst« 93, som han 98 - 08 havde i For- ening med C A Brøndsted, Eneindehaver til 31. Specialist- anerkerk (Mekanofysioterapi) 18. — M f D R Aug 86. R* 10 Febr 17.



Gift 23 Juni 85 i Kbh med Anna Thyra Helene Marie Michelsen, f der 10 Juli 1858, † 14 Okt 20 i Kbh.

D af Hofjuvelerer Anton M. og Ida Hansen.

† **Lottrup, Mogens Christian**, f 17 Aug 1898 i Aarhus. S af Fabrikant Ole Christian Ingvar L. og Ellen Seidelin. Student 16 (4,89) Aarhus. Med Eks S 24 laud. — Vikar Kand Bispeb Hosp Afd B Dec 21 - Jan 22 Afd A Juni 22, Finseninst kir Afd Juli 22. Vikar Rsl Vejle Amtssgh med Afd Juni - Aug 23, Rsl der Juli 24 - Sept 26. Kand Balders Hosp Okt 26 - Juni 27. Assist Dr med Borgbjerg Jan 27 - April 29. Turnus Rigshosp (B og D) Juli 27 - Maj 28. Friv Assist Univ farmakol Inst Sept 27 - April 29. Kand Øresundshosp Tub Afd Juni - Okt 28. Assist Bispeb Hosp Bade- og Massageafd Nov 28 - Jan 30. Assist Univ farmakol Inst Jan 30 - Dec 31. Kand Rigshosp Børneafd Jan - Marts 32. 2' Rsl Kom Hosp Afd II April 32 - Aug 33. 1' Rsl Sundby Hosp med Afd Sept 33, Lærer ved Sygeplejeunderv der April 34. Forsk Vikariater. Studierejser (Blodsygd og Hjertesyg; Paris) Juni 25, (Medic Sygd; London) Maj 33. — Dr med 7 April 32 (Om Saltmangel, Unders over Udskiln gennem Nyrerne af Klorid, Natrium og Kalium og over Serums og de røde Blodlegemers Indhold af disse Stoffer). Specialistanerk (Medic Sygd, særl Blodsygd) 33. — Sekretær Selsk for teoret og anvendt Terapi 28 - 33. — Død 17 April 35.



Gift 9 Nov 28 i Vejle med Esther Møller, f der 11 Maj 02. D af Læge Knud M. og Inger Hostrup-Schultz.

Lottrup Andersen, Christian, f 20 Nov 1877 i Lundeberg. S af Købmand Hans Peter A. og Ingeborg Lottrup. Veterinæreks 1900. Student 01 (I) priv dim. Med Eks V 07 laud. — Vikar Kand Frbg Hosp Febr 07. Kand St Johs Stift Sept 07 - Jan 08. Rsl Søværnet Febr 08 - Marts 10. Kand Kbh Amtssgh F Marts 09 - Marts 10. Turnus Fred Hosp og Rigshosp April 10 - April 11. I Lon- don (Øjensyg) Nov 11 - Jan 12. Kand Rigshosp Øjenafd Marts - Sept 12. Studerede Univ Øjenklin Freiburg Dec 12 - Marts 13. Assist Dr med K K K Lundsgaard Marts - Aug 13, Øresundshosp Tub Afd Marts - Aug 13. Civil Læge milit Epidemihosp Sept 13 - Febr 16. Surnum Kand Rigshosp Øjenafd Sept 13 - Aug 15, klin Assist der Sept 15 - Marts 17, 2' Assist der Marts 17 - Juli 18. — Skibslæge



Maj - Aug 07 (Ø K) Maj 11 og Okt 12 (D F D S). Talrige Vikariater. — Prakt Kbh som Øjenlæge fra 16. Specialistanerk (Oftalmologi) 18. Dr med 2 Febr 28 (Blodsukkerbest hos Patienter med senil Corticalcataract). — Form Oftalmolog Selsk 29 - 32. — T O 3, 09. I Kr 5, 09. I Jsk M, 09.

Gift 14 Dec 17 i Kbh med Betty Bechmann-Petersen, f 3 Sept 1881 i Silkeborg. D af Købmand Marius P. og Caroline Strand.

Lou, Hans Axel, f 27 April 09 paa Frbg. S af kgl. Hoffiskehandler Hans Kristian L. og Charlotte Holten-Nielsen. Student 27 (I) Frbg Gymn. Med Eks S 34 laud. — Skibslæge Ø K Juli - Okt 34. Aman Dec 34 - Marts 35. Rsl Vordingborg Sgh April 35.



† **Lou, Niels Johannes** (tidl Pedersen; Nvf Sept 13), f 29 Marts 1878 paa Frbg. S af Fiskehandler Hans Peter P. og Ane Margrethe Sørensen. Student 96 (I) Frbg Sk. Med Eks V 03 haud I. — Assigt Stadslægen Aalborg April - Juni 03. I Breuslau Juli 03. Konst Kand Kom Hosp Okt - Dec 03. Rsl Søværnet Jan - Okt 04. Turnus Kom Hosp Febr 08 - Jan 09. Kand Rud Berghs Hosp Nov 21. — Prakt Ousted Okt 04 - Okt 10. Medl Sogneraadet 08 - 10. Prakt Ringsted Okt 10. Gentagne Konstit som Distrikts- og Sygehuslæge. Medl Værgeraadet 20 - 21. Folketingsmand 18 - 29. Læge Arbejdsraad til Unders af Blyforgiftning hos Arbejdere Okt 22. Sessionslæge Marts 23. Prakt Mørkov E 29. — Død 19 Juli 30.

Gift I: 29 Sept 04 paa Frbg med Kamma Kirstine Ingeborg Petersen, f 4 Dec 1881 i Kbh, † 3 Aug 21 i Ringsted. D af Kreaturkommissionær Niels P. og Kathrine Hansen. — II: 7 Maj 22 i Komdrup med Laura Oline Jensen, f der 4 Febr 1893. D af Skolelærer Morten J. og Kirstine Toft.

Ludvigsen, Kai Bertel, f 6 Sept 1900 i Kbh. S af Boghandler Bertel L. og Bertha Bentsen. Student 19 (I) Borgerdydsk V. Med Eks S 30 haud I. — Vikar Sæby Sgh pr Høng S 30. Distriktslæge Nanortalik og senere Læge ved Thule (Grønland) Sept 30 - Sept 33. Turnus Odense Amtssgh Nov 33 - Okt 34. — Prakt Odense fra Nov 34.



Gift 28 Sept 30 i Kbh med Ketty Esther Andersen, f 3 Nov 03 i Kbh. D af Malermester Peter Andersen Hegn og Anna Johansen.

Ludvigsen, S v e n d Erik, f 17 Marts 04 i Kbh. S af Viktualiehandler Ferdinand L. og Ida Caroline Petersen. Student 23 (4,89) priv dim. Med Eks S 32 haud I. — Skibslæge ØK Juli - Sept 32. Vikar Okt 32 - Febr 33. Vikar Rsl Usserød Sgh Marts - Maj 33. Vikar Juni - Aug 33. Rsl Kysthosp Refsnæs Sept 33 - Marts 34. Kand Børnehosp Fuglebakken April - Sept 34. Vikar Kand Rigshosp Afd C Nov 34 - Febr 35. Kand Blegd Hosp Marts - Maj 35. Turnus Frbg Hosp Afd B Juni 35. — Prakt Gentoftte fra Juni 34.



Gift 30 Maj 33 i Høsterkøb med Karen Edith Nielsen Schmidt, f 3 Nov 04 i Kbh. D af Toldkontrollør Carl Marcus Nielsen S. og Fanny Griess.

Lund, A a g e Ernst Vilhelm, f 16 Juni 1900 i Olsker (Bornholm). S af Sognepræst Niels Ernst Vilhelm L. og Ingeborg Emilie Lund. Student 18 (5,18) Roskilde. Med Eks S 26 laud. — Aman Okt - Dec 26. Vikar Sandø (Færøerne) Febr - Juni 27. Kand Øresundshosp med Afd Sept 27 - Aug 28. Vikar Kand Børnehosp Fuglebakken Sept 28. Vikar Okt 28. Kand Blegd Hosp Dec 28 - Maj 29. Vikar Juni 29. Turnus Rigshosp (A og D) Aug 29 - Juli 30. Skibslæge Hvalfanger Sydshavet Aug 30 - Maj 31. Surnum Kand Rigshosp Fødeafd B Juni 31, Kand Fødeafd A der Aug - Okt 31, klin Assist der Nov 31 - Okt 32, smtd friv Assist Poliklin for Svangre der, Kand dermatol Afd der Nov 32 - April 33. — Prakt Kbh fra Dec 32. Vikar klin Assist Rigshosp Fødeafd A Maj 33. Forsk Vikariater Juli - Aug 33. Kand »De Gamles By« Sept 33 - Aug 34.



les By« Sept 33 - Aug 34.

Gift 2 Dec 32 i Kirke Saaby med Else Ingeborg Andersson, f 12 Juli 07 i Kbh. D af Maskinmester Ernst Siegfred A. og Laura Emilie Nielsen.

Lund, B ø r g e, f 21 Nov 07 i Holte. S af Kontorchef John Harald Swane L. og Harriet Klothilde Petersen. Student 25 (mg) Sorø. Med Eks S 32 laud. — Vikar Rigshosp Afd D Juli - Aug 32. Rsl Søværnet Jan - Dec 33. 2' Rsl Assens Amtssgh Jan - Juli 34. Vikar Sept 34. Surnum Kand Odense Amtssgh Røntgenafd og Radiumstat Okt 34, Kand der Nov 34, 2' Rsl der Febr 36.



Gift 31 Marts 34 i Odense med Læge Eva Rigborg Elisabeth Carlsen.

Lund, Charlotte (f Bertelsen), f 5 Juni 04 i Aarhus. D af Undervisningsinspektør Hans Henrik August B. og Sophia Yhlen Olsen. Student 22 (7,50) Sortedams Gymn. Med Eks V 30 laud. — Privatiserer.



Gift 15 Maj 29 i Kbh med Redaktør Svend Aage Lund, f 18 April 1900 paa Frbg. S af Forsøgsleder Aage V. L. og Gerda Madsen.

Lund, E b b e, f 14 Jan 1896 i Kbh. S af Købmand Thomas Asbjørn R. L. og Ingeborg Martine Melsen. Student 15 (5,07) Aalborg. Studerede Jura 1 Aar. Med Eks S 26 haud I. — Kand Øresundshosp Tub Afd Febr 27 - Maj 28, med Afd der Juni 28, Bispeb Hosp Afd C Juli - Okt 28, Sundby Hosp kir Afd Juli 29 - Jan 30, Balders Hosp Febr 30 - Juli 31, Kom Hosp Afd IV Aug 31 - Jan 32, Balders Hosp Febr - Juni 32. Forsk Vikariater. — Prakt Kbh fra 27.



Gift 3 Sept 26 paa Frbg med E m m a Louise Lundgreen (f Christiansen), f 18 Okt 1889 i Kbh. D af Malermester Niels C. og Nathalie Hansen, samt Enke efter Guldsmedemester V. Lundgreen.

† **Lund, E d w a r d** Henrik, f 24 Jan 1858 paa Sofienborg ved Hillerød. S af Proprietær Edvard Ludvig L. og Erasmie Marie Henriette Jensen. Student 76 (II) Metropolitansk. Med Eks S 82 laud. — Kand Dr Louises Børnehosp Sept 82 - Sept 83, Alm Hosp og Assist Dr med V Bremer Jan - Febr 84, Kom Hosp Marts 84 - Juni 85. Gentagne Vikariater. Skibslæge April - Maj 86. Aman 85 - Maj 87. — Prakt Kbh 84. Rejste tilligemed Broderen, Læge A J G Lund, til Argentina Maj 87. Tog Eks ved Cordobas Univ Nov 87. Læge det engelsk-tyske Hosp i Rosario de Santa Fé. Prakt 88 - 97, Buenos Aires 98 - 21. Læge »The childrens home« Buenos Aires fra dets Oprettelse i 05. Generalkonsul Febr 05 - Febr 09. Studierejser til Evropa 94, 97, 1900, 03, 07, 11 og 21 - 23 foruden talrige Rejser i Sydamerika. Stifter og Form Dansk Hospitalsforen i Argentina 06 - 20. I Danmark 24, bosiddende Hellerup. — Død i Kbh 6 Juli 28. — R* 30 Dec 08.

Gift 12 Okt 03 i Helsingør med Ingeborg Worm, f 18 Aug 1874 i Nærum. D af Fabrikejer Johan Richard W. og Helga Carolina Otilia Friis.

***Lund, Erik**, f 22 Sept 1872 i Vedslet Sogn (Skanderborg Amt). S af Proprietær Niels L. og Hustru Erikke Marentse. Student 93 (II) Horsens. Med Eks V 01 haud. — Konst Kand Kom Hosp Juni - Okt 01. Vikar Febr - Sept 02. Kand Fred Hosp Aug 04 - Okt 05. — Prakt Vrønding Nov 02 - Juli

04, Sønderho Febr 06, Fur Nov 11. — Rsl Valen Sindssygeasyl, Norge, Okt 15. 1' Rsl Sindssygehosp Middelfart Sept 18 - Marts 23. 1' Rsl Sindssygehosp Vedsted April 23, atter Middelfart Marts 33 - Aug 36. — Specialist-
anerk (Psykiatri) 21.

Gift 1 Juni 03 i Torrild med A n n a Cæcilie Sundahl, f 11 Febr 1881 i Gylling. D af Købmand Peter Christian S. og Kjerstine Andersen.



Lund, E v a Rigborg Elisabeth (f Carlsen), f 11 Juli 07 i Odense. D af Skatteinspektør Carl Emil C. og Anna Margrethe Madsen Jervelund. Student 25 (Udm) Odense. Med Eks S 32 laud. — Vikar Kand Odense Amtssgh med Afd Okt - Nov 32, Kand der Dec 32 - Jan 34, Vikar der Febr 34. Aman Marts - Juni 34. Vikar Odense Amtssgh med Afd Sept 34 og Nov 34 - Jan 35. Vikar Leder Fyns Lægeforen's Labor Febr 35. Assist (priv ansat) St Josephs Hosp Odense neurol Afd fra Febr 35. Vikar Odense Sgh kir Afd Maj - Aug 35. — Prakt Odense fra Okt 35.

Gift 31 Marts 34 i Odense med Læge Børge Lund.



† **Lund, F r e d e r i k** Christian, f 27 Marts 1847 i Lemvig. S af Pastor Frederik Vilhelm L. og Emilie Conradine, f Lund. Student 66 (I) Odense. Med Eks V 73 laud. — Kand Sindssygehosp Aarhus Jan - April 73. Læge Udvandrerkskib 73. — Prakt New York 74 - 75. »Resident assistant surgeon« ved »New York Orthopedic Hosp« og tillige Aman hos en tysk Læge der. Kand Fred Hosp Dec 75 - Dec 76. Prakt Silkeborg Dec 76. Jernbanelæge Nov 77. Medl Byraadet og Sundhedskomm Jan 90 - 96. Medl Byraadet Jan 99 - 05. Distriktslæge Silkeborg 1 Juli 99 - 1 April 15. Form Sundhedskomm 99 - 15. — Død 23 Juli 29 i Silkeborg. — R* 19 Dec 11.

Gift 6 Nov 78 i Silkeborg med Malvina Marie Jørgensen, f paa Østerkeilstrup 22 Juli 1851. D af Brænderiejer Knud J. og Dorthea Jensen.



Lund, Haakon, f 27 Juni 1898 i Ulbølle (Svendborg Amt). S af Læge Hakon Thorvald L. og Anna Margrethe Broberg. Student 16 (4,29) Schneekloths Sk. Vikar Kand Bispeb Hosp Afd B Marts - Juli 21, Telemarkens Fylkessykehus Sept - Okt 21, Randers Amtssgh Juni 22 og Maj - Juni 23. Med Eks V 24 laud I. — Konst Kand Aarhus Kom Hosp med Afd Marts 24. Konst Rsl Sgh Herning Nov 24, Rsl Sgh Tranebjerg Juli 25 - Maj 27. Gentagne Vikariater og Aman. — Prakt Struer fra Maj 27.

Gift 19 Sept 25 paa Frbg med Ingerid Jacobsen, f 14 Febr 1897 i Sarpsborg (Norge). D af Skibsmægler Thomas Hansen J. og Petra Elise Holmesland.

Lund, H a n s Nielsen Thøgersen, f 26 Aug 1878 i Steens ved Ribe. S af Gaardejer Niels Peter T. L. og Hansine Hansen. Student 1900 (I) Ribe. Med Eks S 11 haud I. — Aman Juli - Sept 11. Vikar. — Prakt Strande Dec 11 - Marts 12, Borris April 12, Sønderho Aug 13, Faaborg pr Varde fra Juli 16.



Gift 26 Okt 15 i Vilsted med **A n n a** Skovgaard Sloth, f 10 Juni 1892 paa Hyllestedgaard ved Ranum. D af Proprietær Hans Kristian Jensen S. og Kristine Kristensen.

† **Lund, H a n s P e t e r**, f 11 Nov 1878 i Fredericia. S af Købmand Christian Pallesen L. og Karen Thomsen. Student 97 (I) Fredericia. Med Eks S 04 haud I. — Studerede fysisk Terapi i Stockholm Okt - Dec 04, Strasbourg (Hjertesyg) V 05 - 06. Rsl Silkeborg Vandkuranst S 05 og S 06. Turnus Fred Hosp Okt 07 - April 08. Studierejse (Berlin; Fysioterapi) Sept 07 og gentagne Gange senere. Specialistanerk (Mekano-fysioterapi) 18. — Vikar E 05 og F 06. Prakt Kbh Nov 06. Læge Hareskov Kuranstalt April 08 - April 13. Badelæge Kom Hosp Dec 13. — Form Mekano-terapeutisk Foren Nov 14 - Maj 22. Medl Best Sygekasselægernes Organisation 17 - 25. Form Nørre-Østerbro Lgf 20 - 24 og atter 25 - 27. Medl Kbh Lgf Best og Repræsent D a d Lgf 20 - 27, Medl dennes Attestudv 25. Form Alm dansk Massageforen 20 - 23 og forskellige Sportsforeninger. Overlæge de samv Sygekassers Massageinst og Konsulent for disse Okt 22. — Død 1 Juni 31.



Gift 27 Sept 07 i Kbh med **B e r t h a** Emilie Marie Thygesen, f 25 Sept 1883 i Skibet Sogn ved Vejle. D af Pastor Gustav Ferdinand Elisa T. og Marie Dorothea Christiane Ludvigsen.

Lund, H e l g e Jules Chartier, f 10 Okt 01 i Kbh. S af Lektor Jules F. L. og Amalie Margrethe Munch. Student 20 (I) Adlers Fællessk. Med Eks S 27 laud. — Friv Kand Rigshosp Børneafd E 27, Kand Fødeafd A og B der Jan - April 28. Alm Hosp Maj 28 - April 29. 1 Aars Vikariat som Assistent patol-anat Inst. Turnus Rigshosp (B og C) Marts 31 - Febr 32. Aman Nov 28 - Sept 31. Assistent Hygiejnisk Inst Sept 32.



Gift 10 Nov 28 med Gerda Saxtorph Stein.

***Lund, J e n s** Nicolaj Adolf, f 10 Febr 1869 i Torup ved Viborg. S af Snedkermester Niels Christian L. og Ingeborg Nielsen. Student 88 (I) Viborg. Med Eks V 95 haud I. — Vikar. Prakt Ø Jølby, Mors, fra Marts 96. Repræsent D a d Lgf 17-24. Siden 1907 Medl af Viborg-Thisted Amters Kredsfs Best.



Gift 7 Sept 97 i Kbh med Charlotte Claudine Prætorius, f der 16 Maj 1867, † 31 Jan 32. D af Grosserer Johannes Jakob P. og Henninga Petrea Nielsine Olivia Steenberg.

***Lund, Knud**, f 15 Juli 07 i Kbh. S af Maskinmester Troels L. og Agnes Leth. Student 26 (6,94) Efterslægtsselsk Sk. Med Eks V 35 laud. — Turnus Sundby Hosp Marts 35.

Lund, M a d s Jørgensen, f 31 Okt 1864 i V Ørum ved Vejle. S af Gaard-ejer Jørgen Lund Madsen og Ane Rabekka Jensen. Ved Landvæsenet til 82. Student 87 (I) v West Inst. Med Eks V 95 laud. — Vikar. Aman April 95 - April 96. Prakt Kbh fra 97. Surnum Kand Fred Hosp 3 Mdr i 98, fast Kand Juni 99 - Jan 01. Assist Dr Sadolin April 13 - Marts 14. Udenlands (Mekanoterapi) Okt 13. Specialistanerk (Mekanofysioterapi) 18. Lærer i Sundhedslære Kbh Ma-skinistisk fra 03.



Gift 18 Nov 04 paa Frbg med Olga Elise Sophie Rasmussen, f 6 Aug 1878 i Kbh, † der 13 Juni 06. D af Hørkræmmer Carl Frederik Ferdinand R. og Marie Hen-riette Regina Koch.

Lund, Paul Gowers, f 21 Aug 04 i Buenos Aires. S af Læge, Generalkonsul Edward Henrik L. og Ingeborg Worm. Senior Cambridge Exam 21. London Matriculation Exam 23. Med Eks S 34 haud I. — Kand Sindssygehosp Ny-købing S April 35. Vikar Herning Sgh Maj 35. Rsl Frederiksværk Sgh Aug - Okt 35. Kand St Josephs Hosp kir Afd Maj 36.

Lund, R o b e r t Henry, f 28 Jan 1887 paa Frbg. S af Stadslæge, Dr med Niels Christian L. og Karoline Dorothea Pugh. Student 05 (I) Slomanns Sk. Med Eks S 12 laud. — Kand Frbg Hosp Aug - Okt 12. Militærlæge Serbien Nov 12 - Jan 13. Kand Rud Berghs Hosp Juni - Sept 13, Aalborg Amtssgh Okt 13 - Marts 14. Turnus Rigshosp (A og C) April 14 - Febr 15. 2' Assist Kbh Poliklin otol Afd Juli 14 - Dec 15. 3' Assist Kom Hosp otol Afd Marts 15 - Febr 16, konst 2' Assist der Marts 16. Kand Rigshosp otol Afd April - Sept 16, klin Assist der Okt 16 - Maj 17. 2 Assist Kom Hosp otol Afd Juni 17 - Marts 20, 1' Assist der April 20 - Okt 22. 2' Res-servekirurg Kom Hosp Afd V Nov 22 - Okt 23. Visitorator Kom Hosp Nov 23 - Marts 27. Otolog Bispeb Hosp April



27 - Aug 33. Overlæge Sundby Hosp otol Afd fra Sept 33. — Studerede Otologi i Upsala Maj 18, Utrecht og Paris Maj - Juni 21, Paris Maj 22. Specialistanerk (Otologi) 18. — Dr med 25 Nov 20 (Neurolabyrinthitis syphilitica). Deltog i Professorkonkurr (Oto-laryngologi) Marts 27 (Diagnosen og Differentialdiagn af den otogene Hjerneabsces). — Sekretær Dansk otol Selsk Okt 20 - Okt 24, Næstform Okt 24 - Okt 26, Form Okt 27 - Okt 29. Korr Medl Wiener laryngolog Gess. — Prakt Kbh som Otolog fra Nov 17. — S St S 4, 13.

Gift I: 1 Maj 15 i Ordrup med Marie (M i m y) Therese Hvidt, f 22 Sept 1890 i Slagelse. D af Ingeniør Valdemar H. og Anna Kathrine Freund. Skilt Okt 28. — II: (b v) 24 Nov 28 i Kbh med Ruth Berlau, f der 24 Aug 06. D af Grosserer Vilh. Heinrich B. og Bianca Dehlsen.

Lund, Steffen Vorndran, f 11 Nov 06 paa Frbg. S af Ingeniør, cand polyt Gustav Vorndran L. og Harriet Jensen. Student 24 (I) Frbg Gymn. Med Eks S 31 haud I. — Rsl Amtssgh Haslev Juli 31 - Maj 33. Kand St Josephs Hosp kir Afd Juni - Sept 33, Radiumstat Kbh Okt 33 - Marts 34. Surnum Kand Rigshosp Øjenafd April - Juli 34. Turnus Kom Hosp (II og V) Aug 34 - Juli 35. Visitator der Okt 35.



Gift 2 Sept 33 i Kbh med Birgitte Ida Gertz, f 28 Aug 10 paa Frbg. D af Øjenlæge Otto Clarentius G. og Sigrid Hammer-Møller.

Lund, Tage Munch, f 21 Juni 1897 i Rønne. S af Sparekassedirektør Thorvald Hansen L. og Henriette Munch. Student 15 (4,92) Rønne. Med Eks V 23 laud. — Konst Kand Balders Hosp Maj - Juni 23. Vikar Kommunelæge Fejø Nov - Dec 23. Konst Kand Amtssgh Kolding Jan 24, Kand der Febr 24 - Aug 25. Turnus Bispeb og Sundby Hosp Sept 25 - Aug 26. Kand St Lucas Stift Sept 26 - Maj 27, Rigshosp Fødeafd A Juni - Nov 27. Assist Aarhus Kom Hosp patol Inst Dec 27, tillige hos Statsobducenten i Jylland April 29, fast ansat i disse Stillinger fra April 31. Studierejse (Wien; Retsmedicin) Juli 31. Mikroskopiker Cancerkomité fra Maj 33. — Specialistanerk (Patol Anatomi og Vævsmikroskopi) 33.



Gift 12 April 30 i Haderslev med Margrethe Steffensen, f 8 April 06 i Kbh. D af Politiinspektør Aage S. og Johanne Ahlmann Lorenzen.

Lund, Viggo, f 11 Marts 1865 i Kbh. S af Grosserer Vigo L. og Inger Marie Packness. Ved Handel og Fabriksvirksomhed 81 - 85. Student 89 (I)



priv dim. Med Eks S 96 laud. — 2' Rsl Vordingborg Sindsygehosp Dec 96 - Dec 98. Rsl Garn Sgh Jan 99 - Marts 1900. Vikar. — Prakt Horbelev Stubbekøbing Sept 1900. Læge det Classenske Fideicommiss' Plejehjem ved Corsetlitze med Bolig i Bellinge fra Juli 02. — Form Lolland-Falsters Lægekredsfören Jan 14 - 18.

Gift I: 8 Nov 1900 i Herlufsholm med Ellen Emma Marie Anette Kauffmann, f 16 Marts 1861. D af Ingeniør K. K. og Nora Mielche. Sep April 02. — II: 19 Marts 10 i Kbh med Olga Petra Rames Herbst, f 22 Nov 1885. D af Kammerherre, Oberst Peter Michael H. og

Elisabeth Margrethe Rames. Skilt.

Lund, Viggo, f 4 Juni 1867 paa Frbg. S af Skrædermester Johan Rasmus L. og Mathilde Juliane Bierløv. Student 85 (I) Schneckloth's Sk. Med Eks S 92 haud I. — Konst Kand St Johs Stift og Kom Hosp 6 Mdr. Vikar. Rsl Søværnet Marts 93 - April 99. Kand Kom Hosp Juli 95 - Maj 97. Studierejser. — Prakt Vedbæk April 99, Horsens fra Jan 01. Kommunal Venerolog Jan 09. Specialistanerk (Dermato-venerologi) 18. Skolelæge April 19 - 23. Fængselslæge Okt 23. Medl Byraadet og Skolekomm April 25 - 33. Læge Forsørgelsesanst April 31, Tvangsarbejdsanst Okt 31. — Form Horsens Lægefören Okt 35.

Gift 6 Maj 99 i Aalborg med Marie Ovidia Klingenberg, f 11 Sept 1879 paa Klitgaard, Nørholm Sogn. D af Etatsraad Hans K. og Othilie Kjær.

Lunddahl, Johannes Ludvig, f 24 Marts 1859 i Ranum (Aalborg Amt). S af Sognepræst, Seminarieførstander Andreas Peter L. og Hedvig Frederikke Rasmine Tryde. Student 76 (I) Metropolitansk. Med Eks S 83 laud. — Kand Diakonissestift Sept 83 - Sept 84.



Dr Louises Børnehosp Okt 84 - Marts 85, Kom Hosp Maj 85 - Marts 87. — Vikar. Prakt Tølløse April 87, Aarhus Sept 88. Rsl Hæren der og Garn Sgh Sept 88 - Aug 91. Læge Poliklin for fattige Børn der Jan 90 - 99. Kommunelæge Jan 92 - April 99. Medl Sundhedskomm 92. Konst Stadslæge April 98 - Maj 99. Stadslæge Maj 99 - Marts 15. Konst Stiftsfysikus for GI Aarhus og Randers Amter Sept 09 - Marts 15. Kreds- og Amtslæge Aarhus 1 April 15 - 30 Juni 29. Embedslægeeks E 16. — Medl Best Aarhus og Omegn Lkf 09 - 13, Medl D a d L Hovedbest 12 - 18.

Æresmedl Aarhus og Omegn Lkf 29. Medl Best Danske Lægers Hjælpefören fra 18. Medredakt Maanedsk for Sundhedspleje 17 - 19 og Nord hyg Tidsskr 20 - 29. Medl Danske Hygiejnikeres Fællesrepræsentation 20 - 33. — Privat Kbh fra Okt 34. — R* 30 Maj 21. D M 13 April 28.

Gift 3 Juni 94 i Præstø med Bodil Caroline Johanne Deichmann, f der 6 Febr 1871. D af Købmand Bartholomæus D. og Johanne Marie Jacobsen.

Lundh, Karl, f 6 Nov 1876 i Korsør. S af Apoteker Carl Hans Philip L. og Marie Christiane Petersen. Student 95 (I) Sorø. Med Eks S 02 laud.



— Vikar E 02. Kand St Johs Stift Jan - Dec 03. Rsl Aalborg Amtssgh Jan - Febr 04. Konst Kand Blegd Hosp Marts - April 04. Patient Boserup Sanat Aug 04 - April 05. 2' Rsl Vejlefjord Sanat Aug 05 - Sept 06. Assist Deutsche Heilstätte i Davos Nov 06 - Febr 07. Turnus Rud Berghs Hosp og Kom Hosp Juli 07 - Juni 08. Rsl Boserup Sanat Juli 08 - Juni 11, Øresundshosp med Afd Juli 11 - Aug 16. Læge Hjælpekorpsset Marts 13 - Jan 19. Chef Tub Stat i Laxegade Jan 14 - Jan 19. Studierejse (Brystsygd) Nov 06 - Marts 07. Specialistanerk (Int Med, Brystsygd) 18. — Prakt Kbh fra Marts 12. Overlæge Krigsfangelejren Horserød Maj - Nov 17. Skolelæge 20. Læge Invalideretten Maj 23. — Form Foren af d Brystsygelæger 19 - 21. Værgeraadsmedl 19 - 23. Repræsent i Foren til Skolehygiejnens Fremme 25. — M T f d Krfh Nov 19.

Gift 23 April 09 i Kbh med Alfrida Carla Erlandsen, f der 11 Okt 1889. D af Grosserer Alfred Charles Emil E. og Vilhelmine Petra Henriette Christine Hamann.

***Lundh, Kristian**, f 20 Febr 1870 i Korsør. S af Apoteker Carl Hans Philip L. og Marie Christiane Petersen. Student 88 (II) Sorø. Med Eks V 96 laud. — Surnum Kand Kom Hosp Juli - Dec 96. — Prakt Svendborg Dec 96, Lem ved Skive Okt 97, Kolding April 04, Højslev Juni 05. Skolelæge 21. Prakt Skive fra April 22. Jernbanelæge 22. — Form Viborg-Thisted Amters Lægekredsforen Maj 19 - 25.



Gift 11 Maj 97 paa Frbg med Hulda Lorentza Marzetta Lundh, f 15 April 1869 i Brandholm. D af Læge Jørgen Christoffer Koblo L. og Thora Petrea Marzetta.

***Lunding, Niels Christian**, f 27 Okt 1898 paa Frbg. S af Lektor Niels Christian L. og Sofie Elisabeth Hansen. Student 16 (5,36) Schneekloth's Sk. Med Eks S 24 laud. — Rsl Aalborg Kom Hosp med Afd Jan 25. Kand St Elisabeths Hosp med Afd Juli 26. — Prakt Brovst fra Nov 27.



Lunding Smith, Thorvald — se S m i t h, Th. Lunding.

Lundkvist, Aage, f 4 Febr 05 i Borre (Præstø Amt). S af Førstelærer, Organist Lars Peter Olsen L. og Ane Marie Christensen. Student 23 (I) Haslev Gymn. Med Eks S 30 laud. — Rsl Løgstør Sgh Sept 30 - Juli 32. — Prakt Gedsted fra Juli 32.



Gift 1 Jan 31 i Vejen med Inge Adèle Stockmann, f 14 Nov 08 i Kbh. D af fhv Skibsfører Alexis Valdemar S. og Anna Petrine Friis.

† **Lundsgaard, Christen**, f 11 Juni 1883 i Nørre Kongerslev (Aalborg Amt). S af Gaardejer Christen L. og Bolette Marie Vaarst. Student 04 (Udm) Aalborg. Med Eks V 11 præ ceteris. — Assist Finseninst fysiolog Labor Febr - Sept 11. Prosekt Univ patol-anat Inst Okt 11 - Aug 13. Turnus Rigshosp (B og C) Sept 13 - Aug 14. Klin Assist Kom Hosp Afd II Okt 14 - Sept 15. Studieophold University College London Okt - Nov 15. 2' Rsl Bispeb Hosp Afd B Dec 15 - Maj 16, Rigshosp Afd B Juni - Sept 16. Fellow of The Amer-Scand Assoc 16. Friv Assist Rockefeller Inst Hosp, New York Okt - Nov 16. Fellow der Dec 16 - April 17. Assistant Resident Physician der Maj - Nov 17. 1' Rsl Rigshosp Afd B Okt 17 - Okt 21. Associate ved Rockefeller Institute og atter Resident Physician dettes Hosp Jan 22 - Juni 23. Associate Member af nævnte Inst Juni - Dec 23. — Dr med 25 Marts 15 (Undersøgelser over Hjertets Minutvolumen hos Patienter med Hjertesygdom). Specialistanerk (Int Med, spec Hjerter- og Nyresygdom samt Sukkersyge) 18. — Efter Konkurr Prof i int Med 12 Okt 23 (Afh: Om Anoxæmi ved Pneumoni). Overmedicus Rigshosp Afd A Jan 24. — Form Med Foren 09 - 11, F a y L 11 - 13. Medl Hovedbest D a d Lgf 13 - 17. — Død i Kbh 15 Juni 30.



Gift 14 Febr 28 med Ellen Lemvigh, f 28 Marts 1892. D af Godsejer C. L. og Ellen Boserup.

Lundsgaard, Einar, f 4 April 1867 i Randers. S af Byfogedfuldmægtig Niels Peter L. og Emanuelle Christence Gundelach. Student 85 (I) Metropolitansk. Med Eks V 92 laud I. — Vikar. Kand Frbg Hosp April 93 - Marts 94, Kom Hosp Juli 94 - Juni 95. Studierejse (Frankrig, Schweiz) April - Juni 94. — Univ Guldmed 96 (Operative Behandlingsmaader ved Prostatahypertrofi og deres Resultater). Dr med 13 Juni 1900 (Studier over den saakaldte Hypertrophia prostatæ). Vandt 04 den af D a d Lgf udsatte Præmie for Besv af en Opgave om, »hvordan man i det daglige Liv og under det daglige Samkvem bedst beskyttes mod Smittefare ved fælles Benyttelse af Brugsgenstande«. I Wien (Dermatologi) Juli - Aug 01. — Prakt Frbg fra Okt 94. Skolelæge Valby Maj 02 - Sept 12, Frbg April 09 - Marts 10 og fra April 12. — Form



Vesterbro-Frbg Lægeforen April 09 - Dec 13 og Jan 22 - Jan 24. Medl Kbh Lkf Best og D a d L's Repræsentantskab 09 - 13, 22 - 32 og 34, Form Kbh Lkf Takstudv 20 - 28. Medl D a d L's Attestudv Aug 22 - Aug 30, Form Aug 23 - Aug 30. Form Foren for Børnetandpleje 10 - 29. Medredakt Tidsskr for Skolehygiejne Jan 13 - Marts 20. Medl Karieskomm Febr 19.

Gift 28 Juni 95 i Farum med Mathilde Nielsen, f 28 Juni 1875 i Nyborg, † 6 Nov 28. D af Postmester Niels Christian N. og Dorthea Henriette Salomon.

Lundsgaard, Einar, f 12 Febr 1899 paa Frbg. S af Dr med Einar Lundsgaard og Mathilde Nielsen. Student 17 (5,75) Schneekloths Sk. Med Eks S 23 præ ceteris. — Friv Assist fysiolog Labor Sept 23. Kand Alm Hosp Marts 24, Aarhus Kom Hosp kir Afd Febr 25. Assist Univ fysiolog Labor Aug 25. Fast videnskabelig Assist med-fysiolog Inst April 28. Aman Univ April 31. Professor (Fysiologi) Sept 34. — Studierejser (Heidelberg) Febr - Juli 30, (Plymouth) Aug 30, (London) April - Juli 31, (Cambridge) April - Juli 33. — Univ Gulmed (teoretisk Med) 29. Dr med 17 Dec 29 (Aarsagen til Næringsstoffernes specifik-dynamiske Virkning). Fagredakt Nord med Tidsskr (Fysiologi) 33.

Gift 25 Aug 26 i Aarhus med Helle Nielsen, f der 29 Juni 04. D af Grosserer Edv. N. og Julie Brincker.

† **Lundsgaard, Konrad Kristian Karl**, f 20 Aug 1867 i Silkeborg. S af Snedkermester Conrad Christian L. og Lene Kirstine Kjær. Student 86 (I) Lyceum. Med Eks V 93 laud. — Rsl Søværnet Marts - Sept 93. Kand Kbh Amtssgh F Nov 93 - Febr 95, Kom Hosp Juni 95 - Marts 96. Atter Rsl Søværnet April 96 - Nov 99. Assist Dr med N C Christensens Øjenklin Juni 97 - Febr 02. Assist Læge Ladegaarden Nov 99 - Nov 08. Assist Kom Hosp Øjenklin Jan - Nov 02. Reservekirurg Fred Hosp Afd D Okt 02 - Okt 04. Studierejse 99 (Holland), 1900 og 03 (Paris) samt flere Gange til Tyskland. Smiths Stipendium 05 - 09. — Prakt Frbg Nov 96 - Okt 02, som Øjnlæge Kbh Maj 02. Øjnlæge Finseninst Juli 03 - Juni 25. Konst Overkirurg Fred Hosp Afd D Febr - Marts 05. Afdelingslæge Frbg Poliklin April 05 - April 08. Leder St

Elisabeths Hosp Øjenafd 05 - 12. Øjnlæge Kbh Amtssgh F 06. Klinikchef Frbg Hosp 08 - Juni 25. Privatklin 12. Efter Konkurr Professor Univ (Oftalmologi) Juli 25. — Univ Gulmed 97 (De nyfødtes Øjenbetændelse i patogenetisk og terapeutisk Henseende). Dr med 20 April 1900 (Bakteriologiske Studier over Conjunctivitis). Specialistanerk (Oftalmologi) 18. — Medstift og Medredakt »Dansk Klinik« 09 - 10. Medudg Nyt med Aarsskr 11 - 12. Medredakt »Hospitalstidende« 19 - 25. Medstift og Hovedredakt »Acta ophthalmologica« 23. Medstift og Bestyrer Nord oftalm Literaturring. Medarbejder Klin Monatsblätter für Augenheilk 20. Udenl Medl Finska Läkarsällskapet 22, Æresmedl 30. Form Det oftalm Selsk i Kbh 09 - 13, for kbh Øjnlægers Organisation 17 - 19. Fung Form for Med Selsk 23, Form 24 - 26. Medl Best for Aktieselsk »Lægernes Hus« 23 - 31. Medl Komitéen til Oprettelse af Skoler for svagsynede Børn 21. Holdt »The Doyne memorial

lecture« Oxford 27, fik Doyné Medaillen af oftalmolog Kongres Oxford 27. Modtog ved 60 Aars Fødselsdag Festskrift fra de 4 nord Lande. Medl af Best Dansk medic Selsk 27, Form 30. Repræsent for Oftalmolog Selsk ved internat Kongres Haag-Scheveringen 27. Vicepræsident »Conseil internat d'ophthalmologie« og internat Oftalmologkongres Holland 29, Regeringens Repræsent ved denne og valgtes her til Præsident for »Conseil internat d'ophthalmologie«. Medl af internat Komm til Trachomets Bekæmp 29. Medl grundlæggende Forsamling til Stiftelse af »Internat assoc f the prevention of blindness«. Æresmedl oftalmolog Selsk, Mexico. Tilkaldt Sagkyndig Professorkonkurrence Karolinska Inst Stockholm 30. — Død 30 Aug 31. — R* 23 Okt 22. S N 3, Juli 25. R r K, 30.

G i f t 1 Maj 97 i Kbh med Ingeborg Margrethe Guldbrandsen, f paa Frbg 5 April 1870. D af fhv Kasserer, Etatsraad Vilhelm Alfred G. og Amalie Elisabeth Krüger.

Lundsgaard, Ruth, f 25 Maj 01 paa Frbg. D af Professor, Dr med



K. K. K. L. og Ingeborg Margrethe Guldbrandsen. Student 20 (mg) Nørre Gymn. Med Eks V 29 laud. — Kand Rigshosp Øjenafd Marts - Aug 29, Frbg Hosp Afd A Marts - Maj 30. Vikar Assist Rigshosp Øjenafd Juni - Okt 30. Kand Kom Hosp psykiatr Afd Nov 30 - Marts 31, neurol Afd der Maj - Sept 31, Sundby Hosp kir Afd Nov 31 - April 32. 3' Assist Kom Hosp Øjenafd Maj 32 - Okt 33. Assist Finseninst Øjenafd Nov - Dec 34. Kand »Gamles By« Dec 35. — Assist Dr med Lottrup Andersens Øjenklin Jan 32.

G i f t 30 April 32 i Kbh med Læge Poul Einar Sørensen.

Lundsteen, Erling Thomas, f 3 Juni 06 paa Frbg. S af Direktør Hugo L.



og Elisabeth Charlotte (Lilli) Ramsing. Student 24 (mg) Metropolitansk. Med Eks S 31 laud. — Vikar Frbg Hosp kir Afd Juli - Aug 31, Løgstør Sgh Sept 31. Kand Silkeborg Sanat Nov 31 - Marts 32, Kbh Amtssgh F med-epidem Afd April 32 - Juli 33, Alm Hosp Aug 33 - Marts 34. Turnus Bispeb Hosp (B og A) April 34 - Marts 35. Kand Børnehosp Fuglebakken April 35, Bispeb Hosp Afd B Febr. 36. — Dr med 2 April 36 (Unders over Mælkens Koagulation).

Lundstein, Astrid Ebba (f Bartholdy), f 17 Dec 1879 paa Annexgaarden, Viksø. D af Proprietær Julius Gotfred B. og Julie Helene Elisabeth Svane. Student 98 (I) Zahles Sk. Med Eks V 05 laud. — Rsl Amtssgh Næstved April 05 - Juli 07. Vikar Juli - Sept 07. Kand Øresundshosp Tub Afd Okt - Dec 07, med Afd der Jan - April 08. Turnus Kom Hosp Maj 08 - Marts 09, Hilfsarzt Frauenklin i Dresden Maj - Sept 09. Kand Frbg Hosp Dec 09 - Okt 10. Klin Assist Rigshosp Afd A Nov 10 - April 12. Kand St Josephs Hosp gynækolog Afd Maj - Sept 12. Studierejser (Tyskland; Gynækologi) Maj - Okt 09 og Jan - April 13. — Prakt Vordingborg fra April 13. Jernbanelæge April 14. Læge Børnehjem »Ørnebjerg« Febr 34.

G i f t 17 Okt 09 med Læge Ludvig Boye Lundstein.

Lundstein, Ludvig Boye, f 27 Sept 1877 i Næstved. S af Forpagter Frits Peter Conrad L. og Sophie Henriette Seehusen. Student 96 (I) Herlufsholm. Med Eks V 04 laud. — 1' Rsl Amtssgh Næstved Juni 04 - Okt 06. Kand Frbg Hosp Nov 06. Rsl Silkeborg Vandkuranst S 07. Turnus Blegd og Kom Hosp Okt 07 - Jan 09. Assist Klin for Vanføre Okt 08 - Marts 10. Fung Rsl Blegd Hosp Febr - Marts 09. 2' Rsl Kom Hosp Afd V April 09 - Marts 10. Assist Prof Rovsings Klin April 10 - April 11, Kom Hosp kir Poliklin April 11 - Marts 12. Rsl Hæren Juni 11 - Maj 12. Assist Rigshosp Røntgenklin April - Juli 12. Konst Overlæge Amtssgh Næstved Aug - Dec 12. Studierejse (Tyskland; Kirurgi, Røntgenologi) Jan - Marts 13. — Prakt Vordingborg og Sygehuslæge der fra April 13. Korpslæge Hæren 1 April 13. Chef Garn Sgh Vordingborg April 13. Overlæge Hæren 1 April 18. — Specialistanerk (Kirurgi) 18. — R* 20 Juli 23. E Fr K 3¹ Nov 23. E r K 3 Nov 23. E r K 2² 29.



Gift 17 Okt 09 i Kbh med Læge Astrid Ebba Bartholdy.

Lunn, Knud William, f 24 Marts 1884 paa Knabstrup (Holbæk Amt). S af Godsejer Erasmus Sigismund L. og Mariane Theodora Nielsen. Student 02 (II) Herlufsholm. Med Eks S 09 laud I. — Kand Randers Sgh Jan - Febr 10, Fred Hosp Afd C Marts - Aug 10, Alm Hosp Nov 10 - Jan 11, Øresundshosp med Afd Febr 11 - Juni 12, St Josephs Hosp kir Afd Juli - Aug 12. Surnum Kand og Vikar Kom Hosp Afd V Okt 12 - Jan 13. Kand dettes Afd IV April - Juni 13. Rsl Garn Sgh Aug 13. Kand Rigshosp Fødeafd B Nov 15, 2' Reservekirurg St Josephs Hosp Nov 16. 1' Reservekirurg der April 18 - Marts 20. Assist Kom Hosp Røntgenklin April - Nov 20. 1' Assist Kbh Poliklin kir Afd 17 - 20. Vikar Assist Samf for Vanføre 15 (5 Mdr) og Radiumstationen 17 (2 Mdr). Studierejse (Kirurgi) Sept - Okt 10 (Wien), Febr 21 (Paris). — Specialistanerk (Kirurgi, særl Kvindesygd) 21. — Prakt Kbh 13 - 20. Overlæge Haderslev Amtssgh fra April 21.



Gift 5 Sept 10 i Kbh med Zuzu Julia da Costa Gad, f 11 Marts 1887 i Sao Paolo, Brasilien. D af Dr med Adolf G. og Julia da Costa.

† **Lunøe**, Henrik Eich, f 24 Marts 1898 paa Frbg. S af Højesteretsdommer Lars Johan L. og Annie Flora Pettersen. Student 16 (4,21) Schneekloth's Sk. Med Eks V 24 laud. — Konst Kand Amtssgh Herning Marts 23. Hospitant Vejle fjord Sanat Juli - Aug 24. Konst Kand Esbjerg Sgh Dec 24. Kand Aarhus Kom Hosp Tuberkuloseafd Jan 25. Rsl Herning Sgh Maj 25 - April 27. Fung Sygehuslæge Sæby pr Høng Maj - Aug 27. Turnus Bispeb Hosp (C og D) Sept 27 - Sept 28. Vikar Okt 28. Fast Kand Bispeb Hosp Afd A Nov 28 - Febr 30. Skibslæge Marts 30. Vikar Univ Retsmed Inst April - Maj 30. — Død 30 Maj 30.



Lübschitz, Karen Kirstine (f Madsen; Nvf 27 til Skielboe), f 19 Sept 02 i Odense. D af Fabrikant Mads Christian Madsen og Anna Cathrine Rasmussen. Student 21 (mg+) Odense. Med Eks V 30 laud. — Aman Febr - Marts 30. Kand Odense Sgh kir Afd April 30 - Marts 31. Vikar Rsl Odense Sgh kir Afd Maj - Sept 31. Kand Statshosp Sønderborg kir Afd Okt 31 - Febr 32, Kbh Amtssgh F med Afd Marts 32 - Febr 33. Assist Radiumstat Odense og Odense Sgh Røntgenafd Marts 33 - Okt 34, Rigshosp Røntgenklin Nov 34. 2' Rsl Kbh Amtssgh G Røntgenafd Okt 35. — Prakt Kbh fra April 35.



G i f t 22 Sept 35 med Fabrikant Victor John Lübschitz.

Lüneborg, Martin, f 25 Febr 1871 i Aarhus. S af Købmand Peter L. og Margretha Petersen. Adgangseks til Officersskolen 91. Bryggerifunktionær i Aarhus i 3 Aar. Student 93 (II) priv dim. Med Eks S 06 haud I. — Vikar. Kand Balders Hosp Sept - Dec 06. Polikliniske Studier Aug 06 - Febr 07. — Prakt Skalbølle Febr 07 - Okt 09, Hillerød Nov 09 - Maj 10, Vrønding St til Nov 13, derefter Mørke St. Jernbanelæge Jan 14. Form Sundhedskomm. Skolelæge.



G i f t 17 Febr 07 i Svinninge med Poula (P i p s) Johanne Scavenius-Nielsen, f 30 Juli 1884 i Hedensted. D af Læge Peter Jacob Louis S.-N. og Anna Maria Elisabeth Dons Blädel.

Lütken, Poul Emil, f 18 Okt 03 i Kbh. S af Professor ved polytekn Læreanst Alfred L. og Anna Dorothea Müller. Student 21 (7,22) Sortedams Gymn. Med Eks S 28 laud. — Assist Prof Slomanns og Dr Bentzons Orthopædiske Klin Okt - Dec 28. Surnum Kand Rigshosp Fødeafd B Febr 29. Kand Amtssgh Cdder Marts 29 - Okt 30. 2' Rsl Holbæk Amtssgh Nov - Dec 30, 1' Rsl der Jan 31 - Sept 32. Studierejse (London; Orthopædi) Sept 32. 2' Reservekirurg Viborg Amtssgh Okt 32 - Okt 34, Kand med Afd der Nov 34 - Jan 35, Rud Berghs Hosp Febr - Juni 35, Orthopædisk Hosp Sept 35.



G i f t 12 Maj 35 med Sidsel Marie Roesdahl-Petersen, f 12 Aug 03. D af Gaardejer Jens Christian R.-P. og Mariane Westergaard.

† **Lützhöft, Frederik** Jansen Holten, f 28 Nov 1858 i Lendemark ved Tønder. S af Sognepræst Holten Frederik L. og Jansigne Margrethe Worsøe.



Student 76 (II) Roskilde. Med Eks S 84 laud. — Rsl Søværnet 84 og 85. Kand Fred Hosp Okt 84 - Sept 86. Assist Kbh Poliklin med Afd Aug 85 - April 86. Læge Udvandrerskib Aug - Sept 86. Rsl Refsnæs Kysthosp Nov 86 - Aug 87. Kand Fødselsstift Okt 87 - April 88. Reservemedikus Fred Hosp Afd B Maj 88 - April 91. I Tyskland (Børnehosp og Brystsygesanat) S 91. — Univs Guldmed 89 (Indikationer og Prognose for Sectio cæsarea i Fortid og Nutid). — Prakt Kbh Juli 91. Sekretær hos Stadslægen Juli - Dec 91. Rsl Hæren Jan 92. Korpslæge 24 Juli 94. Servicechef Garn Sgh 02 - 07. Overlæge 2 April 07. Afsked efter Ansøgning 8 Aug 08. Censor intern Med ved med Eks

April 09. — Medl af og Sekretær i Komité for Oprett af Sanatorier for Brystsyge. Medl af denne Komité's Repræsentantsk. Medstift af Med histor Museums Venner. — Død 13 Juni 35. — R* 29 April 08.

Gift 8 Dec 92 i Kbh med Gerda Henriette Emilie Berg, f der 16 Nov 1868, † 29 Okt 31. D af Grosserer Thorvald Gustav Gulbrand B. og Julie Marie Olsen.

Lützhøft Christensen, Holger — se Christensen, H. Lützhøft.

Lyngbye, Knud, f 8 Juni 01 i Esbjerg. S af kgl Borgmester Jørgen L. og Johanne Sophie Caroline Christine Finsen. Student 19 (I) Helsingør. Med Eks S 27 laud. — Kand Sindssygehosp Nykøbing S Juli 27, Vikar Rsl Amtssgh Kjellerup og Kysthosp Refsnæs Okt - Dec 27. Rsl Haderslev Bys Sgh Jan - Maj 28. — Prakt Store Andst Juni 28. — Turnus Bispeb Hosp (B og A) April 30 - Febr 31. — Prakt Aalborg fra Marts 31.



Gift 10 Dec 27 i Sønderborg med Estrid (Bitten) Marie Skou Nielsen; f 5 April 07 i Charlottenlund. D af Amtsskolekonsulent Niels Jacob N. og Kirsten Marie Skou.

Lyng, Erik Herman August, f 8 April 1894 i Kbh. S af Antikvarboghandler Herman L. og Elisabeth Vaupel. Student 12 (5,13) Schneekloth's Sk. Med Eks S 21 laud. — Vikar Distriktslæge Sukkertoppen (Grønland) Aug 21 - Juli 23. Vikar Rsl Øresundshosp Helsingør Aug 23. Kand Ebberødgaard Sept - Nov 23. Turnus Bispeb Hosp (B og A) Dec 23 - Nov 24. Vikar Marts - Juli 24. Prakt Assentoft Dec 24 - Juli 25. Rsl Skørping Sanat Aug 25 - Febr 26. Kand Blegd Hosp Marts - April 28. Embedslægeeks 28. Kand Frbg Hosp Afd D April - Maj 33. Kommunalæge Thorshavn og Læge Færø Amts Tuberculosehosp Marts 26 - Juli 31. Gentagne Konst som Amtslæge Færøerne bl. a. Juli 30 - Juli 31. Overlæge Færø Amts Tuberculosehosp og Dr Alexandrines Hosp



Tub Afd samt Leder af Tubstat Juli 31. — Kredslæge Kalundborg fra Marts 36. — Form Föroya felag moti Tubercclasjuku 30 - 36. Næstform Færøernes Lkf 30 - 36.

Gift 29 Juli 21 paa Frbg med Gerda Neuhaus, f i Kbh 29 Maj 1894. D af Docent Viggo N. og Laura Frandsen.

Lyngsøe, P e t e r Jensen, f 26 Aug 1893 i Demstrup (Viborg Amt). S af Gaardejer Jens Jensen L. og Marie Kathrine Petersen. Student 13 (5,38) Viborg. Med Eks V 21 laud. — Kand Julemærkesanat, Kolding, Maj - Okt 21. Rsl Amtssgh Skanderborg Dec 21 - Nov 22, Amtssgh Fredericia Jan 23 - Jan 25. Turnus Kom Hosp (II og V) Febr 25 - Jan 26. Rsl Grenaa Sgh Marts 26 - Juli 27. — Gentagne Vikariater. — Prakt Hovedgaard fra Okt 27.



Gift 7 Marts 26 i Fredericia med Marit Nora Jensen, f der 11 Febr 04. D af Sagf J. A. J. og Emma Nathalia Nielsen.

Løbger, G r e g e r s Christian (tidl Løbger Pedersen; Nvf 11 Marts 08), f 31 Marts 1888 i Kbh. S af Overretssagfører Peter Michael Laurentius Pedersen og Marie Catharina Løbger. Student 05 (Udm) Østersøgades Sk. Med Eks S 12 laud. — Kand Alm Hosp Aug 12 - Febr 13, Rud Berghs Hosp Okt 13 - Marts 14, Kom Hosp Afd II April - Juli 14, Aarhus Amtssgh Sept 15 - April 16. Rsl St Josephs Hosp Randers Maj 16 - Sept 17, Montebello Okt 17 - Aug 18. — Aman Marts - Sept 13. — Rsl Hæren Aug 14 - Aug 15. Korpslæge 1 Sept 18 - Jan 24. Overlæge 1 Febr 24. — Prakt Holbæk Okt 18, Kbh fra Jan 36. — R* 18 April 35.



Gift 24 Dec 14 paa Frbg med E d i t h Sofie Erichson, f 23 Maj 1887 i Aarhus. D af Oberstløjtnant Henrik Christian Johannes E. og Nathalie Jacobsen.

† **Löchte, J o h a n n e s** J a c o b Kield, f 26 Maj 1869 i Nordby. S af Pastor Herman Nicolai Johannes L. og Johanne Louise Corfixen. Student 87 (II) Aalborg. Med Eks S 94 laud. — Rsl Hæren (Aarhus) Sept 94 - April 95. Rsl Aarhus Amtssgh Maj 95 - Okt 97. — Prakt Aarhus Nov 97. Korpslæge 27 Jan 98. Overlæge 2 April 07 - Okt 32. Chef for Aarhus Garn Sgh Nov 99 - Juni 05 og April 13 - Okt 32. Sessionslæge 99, 06, 15. Læge Diagnosestat Aarhus Aug 06. — Død 10 Aug 35. — R* 20 Jan 15. D M 26 Sept 24.



Gift I: 23 Juli 98 i Aarhus med Vilhelmine Caroline Dorthea Jensen, f der 11 Sept 1867, † der 26 Jan 06. D af Overdyrlæge Jens Christian Jensen og Sophie Jensen. — II: 6 Juli 07 i Aarhus med A n n a Kirstine Jørgensen, f der 17 Juni 1872. D af Tømmerhandler Harald Jens Andreas J. og Franciska Helene Blegvad.

Løkkegaard, Johannes, f 3 Maj 1897 paa Frbg. S af Fabrikant Christen Peter L. og Kirsten Hansen. Student 15 (5,42) Frbg Gymn. Med Eks V 23 laud. — 2' Rsl Boserup Sanat Febr 23 - April 24. Ekstraord Turnus Aarhus Amtssgh Maj 24. Kand Kom Hosp Afd IV Maj 25. — Prakt Hedehusene fra Okt 25.



Gift 6 Marts 23 i Kbh med Ellen Winther, f 1 Juli 1898 i Odense. D af Grosserer Peter Johannes Anton W. og Ragnhild Margrethe Eleonora Bache.

Lønberg, Alice, f 1 Dec 07 paa Frbg. D af Overingeniør, cand polyt Johan L. og Alice Albertsen. Student 27 (mg) Nørre Gymn. Med Eks S 34 laud. — Forsk Hospitalsvikariater. Turnus Kom Hosp Afd I Febr 35. Vikar Hjørring Sgh kir Afd Juli 35, Aalborg Amtssgh med Afd Jan 36.



† **Lønberg, Esper**, f 20 Dec 1897 i Hem (Viborg Amt). S af Proprietær Villads Peter L. og Hanne Hvid. Student 20 (5,22) priv dim. Med Eks S 27 laud. — Kand Krabbesholm Sanat Nov 27. Rsl Give Sgh Sept 28, Korsør Sgh Sept 29. Læge Hvalfangereksped Aug 30. Kand Viborg Sgh med Afd Okt 31. — Prakt Gedsted April 32. — Død i Viborg 20 Juni 32.

Løppenthin, Bern t Hartvig Ove Fabricius, f 13 Maj 04 paa Lekkende-
gaard, Øster Egesborg S, Præstø Amt. S af Forpagter Christian Sørensen L. og Frederikke (Fritse) Augusta Fabricius. Student 22 (mg÷) Borgerdydk V. Studeret Zoologi. Med Eks S 29 haud I. — Fortsat zoologiske Studier. Zoolog Lauge Kochs Ekspedition Nordøstgrønland Juni - Aug 30. Studierejse (Zoologi) Island Juni - Aug 32. Magister scient (Zoologi) April 34. — Vikar Rsl Nakkebøllefjord Sanat Maj - Aug 33 og Juli - Aug 34. Rsl Sundholm Scarlatinaafd Nov 34 - Juni 35 og Okt 35 - Jan 36. — En Række ornitologiske Studierejser i Danmark, delvis som Ornitolog ved Naturfredningsraadet. Har udgivet en Del ornitologiske Skrifter. — Medl af Best Dansk ornitologisk Foren 30, Redak-



tør af dennes Tidsskrift fra 31. Censorsuppleant (Anatomi) Skoleembedseks i Gymnastik.

Løvschall, A a g e Christian, f 15 Dec 1896 i Skødstrup ved Randers. S af Restauratør Niels Ostenborg L. og Sine Christensen. Student 16 (4,96) Aarhus. Med Eks S 23 laud. — Vikar Kand Randers Bys Sgh Dec 23. Kand Viborg Sindssygehosp Jan - Maj 24, Aarhus Kom Hosp kir Afd Juni - Nov 24. Rsl Grenaa Sgh Jan 25 - April 26. Turnus Kom Hosp (III og I) Maj 26 - April 27. Skibslæge (D F D S) Maj 27. Kand Børnehosp Fuglebakken Juni - Okt 27. Rsl Statshosp Sønderborg med Afd Nov 27. — Prakt Sønderborg fra Sept 35. — Specialistanerk (Int Med) 32.



G i f t 12 Sept 30 i Sønderborg med Dagmar (D a g g i) Marie Sophie Jørgensen, f 2 Maj 03 i Kiel. D af Overlærer Nis Christian J. og Dagmar Mathilde Partsch.

† **Løw, C a r l** Theodor Sextus, f 1 Jan 1850 i Kbh. S af Klokketøber Bernhard Sextus L. og Susanne Sabine Petersen. Student 67 (II) v West Inst. Med Eks V 74 haud I. — Surnum Kand Kom Hosp 6 Mdr 74. Assist Læge Koppelasrettet paa Enighedsværn Kbh 74. Aman — Prakt Grundfør ved Aarhus Nov 75, Hinnerup Nov 76. Jernbanelæge. Medl D a d Lgfs Overvoldgiftsret 14. — Død i Kbh 27 Febr 32.



G i f t 9 Marts 77 paa Frbg med Anna E m i l i e Dorothea Brock, f 15 Marts 1850 i Kbh, † 4 Sept 92. D af Postsekretær, Kancelliraad Julius Emil B. og Elisa Caroline Dorothea Steglich.

***Løw, Niels** Bernhard, f 25 Juni 1881 i Kbh. S af Metalstøber Johan Bernhard Frederik L. og Augusta Johanne Dorothea Lund. Student 01 (II) Ordrup Sk. Med Eks V 10 haud I. — Kand Randers Sgh Maj 10 - Jan 11, Middelfart Sindssygehosp Febr - Marts 11. Turnus Øresunds- og St Josephs Hosp April 11 - Marts 12, Blegd Hosp April - Dec 13. Vikar Jan 13 - Marts 14. Kand Rigshosp Afd H April - Juli 14. — Prakt Hørning fra April 15. Jernbanelæge Juli 15.



G i f t 31 Marts 15 i Kbh med Olga Helene Hjortenbergs Hansen, f 18 Jan 1885 i Nakskov. D af Grosserer Edvard Andrea H. og Christiane Henriette Hjortenbergs.

Löwenham, H i l m e r Severius, f 11 Maj 1900 i Kbh. S af Skrædermester Carl Frederik Severius L. og Hulda Sofia Carolina Lind. Student 19 (mg+) Hellerup Gymn. Med Eks S 27 laud. — Kand Sindssygehosp Aarhus Juli - Nov 27. Aman og Vikar Jan - Marts 28. Kand Odense Amtssgh med Afd April - Nov 28, kir Afd der Dec 28 - Maj 29. Rsl Julemærkesanat Kolding Juni 29 - Marts 30. Ekstraord Turnusbevis. — Prakt Store Andst pr Andst fra April 30.



G i f t (b v) 29 Maj 29 i Kbh med Gudrun Løvaas, f 18 Maj 03 paa Frbg. D af Skuespiller Charles L. og Ingeborg Johansen.

Maag, Axel, f 10 Okt 1882 i Næstved. S af Professor, Overlæge Hjalmar Vilhelm Bernhard M. og Johanne Adolphe Schmidt. Student 01 (III) Herlufsholm. Med Eks S 08 haud I. — Rsl Næstved Sgh 08 - Maj 10. Turnus Odense Sgh Juni 10 - Maj 11. Assist Kom Hosp Røntgenklin Juni - Sept 11. — Prakt Odense Okt 11. Leder Røntgenklin ved Byens Sgh Aug 12 og af Radiumstationen. Specialistanerk (Radiologi) 18. — Privat Hvidkilde pr Ollerup 28, Hørsholm fra 33.



Gift 2 Maj 12 paa Frbg med Thyra Margrethe Valentiner, f 28 Maj 1886 i Kbh, † 30 Marts 20. D af Dr phil Herman V. og Hustru Margrethe.

† **Maaløe, Carl Urban**, f 22 Febr 1871 paa Gyldensten ved Bogense. S af Sparekassedirektør Hans Hartvig Ernst M. og Hanne Louise Oline Urban Hansen. Student 88 (I) Odense. Med Eks V 94 laud. — Assist Dr Louises Børnehosp Poliklin Febr - Marts 94. Kand Blegd Hosp April - Sept 94, Diakonissestift Okt 94 - Aug 95, Kom Hosp Okt 95 - Marts 96. — Prakt Kbh (Valby) Maj 96. Assist E. Bilsted og Th. Schous Klin Nov 96 - Nov 04. I Berlin (Histopatologi, Mikrofotografi) Juli 03, (Kirurgi) 06, 07, 09, 14 og (Gastroskopi) 12. Privatklin. — Dr med 7 April 08 (Histopathologiske Studier over Proc vermiformis). Specialistanerk (Mave-Tarmsygd) 18. — Død i Kbh 21 April 27.



Gift I: 28 Okt 97 i Valby med Petra Rosalie Therkelsen, f 11 Maj 1872. D af Einer Herman Emil Hansen og Caroline Jørgensen. Skilt Dec 12. — II: 1 Juli 13 i Roskilde med Betsy Skaarup, f 3 Marts 1891 i Ulsted. D af Pastor Otto Christoffer S. og Louise Marie Christensen.

Maar, Edvard Vilhelm Emil, f 8 Juni 1871 i Odense. S af Dr med Carl Jacob Ludvig M. og Christine Vilhelmine Rafn. Student 89 (I) Borgerdydsk p Kr. Med Eks S 96 laud. — 2' Assist Kbh Poliklin med Afd Sept 96 - Febr 97. Surnum Kand Kom Hosp Afd VI og IV April - Sept 97. Studierejse Jan - Sept 98 (Paris, London, Edinburgh) og Marts - April 99 (London). 1' Assist Kbh Poliklin med Afd Jan 1900 - Dec 01. Friv Assist fysiolog Laborat Febr 1900 - Nov 03, konst Assist der til Maj 04, fast ansat til Jan 11. Kand Middelfart Sindssygehosp Aug - Okt 02, Fred Hosp Nov 02 - Okt 03. Studierejser Maj - Juni 05 (Italien), Juni - Juli 06 (London, Liverpool, Paris), April - Juni 10 (Holland), April - Juni 14 (Italien), Juni 18 (Norge, Sverige), Aug - Okt 23 (Italien, Frankrig, Schweiz), Juni 25 (Holland), Juni 26 (England), Juni - Juli 30 (Grækenland), Juni 31 (Sverige). — Dr med 30 Juni 02 (Om Nervesystemets Indflydelse paa Kirtelsekretion med særligt Hensyn til Forholdene i Lungerne). — Vikar Nov - Dec 98. Prakt Kbh April 99 - Maj 21.



Læge privat Brystsygesanat Lyngby (senere Charlottenlund) April 01 - Okt 10. Skibslæge (Ø K) Juni - Sept 08 og (D F D S) Juni - Juli 09. Læge Krigsfangetransporterne under Br r Kors Nov - Dec 18. — Docent i Medicinens Historie 1 Sept 11, ekstraord Prof 1 April 16 - 31 Jan 33. Læge Regensen og Kommunitetet Sept 12 - Maj 21. — Medl Best for Med-hist Museum 12, Form fra dets Overdragelse til Universitetet 18 til Jan 33. Udgiver af Med-hist Smaaskrifter 12 - 17. Medredakt Janus 13. Korr Medl Royal Soc of Medicine 13. Medl Royal archæological Institute of Great Britain and Ireland 16, Æresmedl 33. Medstifter af Med-hist Selskab 17, Medl af dets Best til 21. Assoc Medl Svenska Läkaresällskapet med-hist Sektion 20, Selskabet selv 22. Medl Best for Soc internat d'hist de la médecine 21. Desuden Medl af vidensk Selskaber i Sverige, Frankrig, England, Schweiz og Italien.

Gift (b v) 26 Okt 1900 i Kbh med Adelaide (I d a) Francisca Antoinette Christensen, f 30 Nov 1875 paa Kattinge Værk, Roskilde, † 29 Juni 24 i Kbh. D af Økonomiforvalter Carl Gotfred Anders C. og Olga Camilla Marie Schou.

Maar, Sven, f 29 April 1894 i Sindal. S af Læge Emil M. og Anna Kirstine Segelcke. Student 15 (4,36) Hjørring. Med Eks S 25 haud I. — Vikar Rsl Slagelse Sgh Juli - Aug 25. Forsk Vikariater. Rsl Slagelse Sgh Dec 25 - Dec 27. — Prakt Søborg Dec 27 - Juni 30, Slagelse fra Juli 30. Konst Kredslæge Juli 30 - Marts 31. Jernbanelæge Slagelse fra Juli 31. — Form for Slagelse Tuberkulosestat.



Gift 21 Jan 28 i Slagelse med Antje Margrethe Paulsen, f 17 Sept 05 i Slagelse. D af Grosserer Chr. P. og Inge Erenreich.

Maarsø, Jens Christian, f 31 Aug 04 i Ask (Aarhus Amt), S af Højskoleforstander Jakob Christian Christensen M. og Juliane Marie Laugesen. Student 24 (mg+) Ribe. Med Eks S 31 laud. — Forsk Vikariater Efteraar 31. Assist Arbejdsanst Sundholms Sgh Dec 31 - Aug 33. 2' Rsl Amtssgh Fakse Sept 33. 1' Rsl Vejle Sgh med Afd April 35.



Gift 29 Dec 31 i Kbh med Ulla Nordland, f 7 Juli 07 i Kbh. D af Grosserer Niels Christian N. og Yelva Martha Petersen.

Mårtensson, Arthur Selotes Poul Hjalmar, f 6 Juni 1889 i Kbh. S af Manufakturhandler Ole M. og Hilda Gadd. Student 07 (I) priv dim. Med Eks S 14 laud. — Kand Bispeb Hosp Afd A Juli - Aug 14. Rsl Søværnet Maj 15 - Dec 18. Kand Bispeb Hosp April - Okt 15. Skibslæge Valkyrien under Togtet til Vestindien Nov 15 - Maj 17, herunder vikar Hospitalslæge St Thomas Dec 16 - April 17. Turnus Kom Hosp (II og V) Juni 17 - Maj 18. Kand St Lucas Stift Juni 18 - Maj 20. 2' Assist Kbh Poliklin kir Afd A Juli 18 - Dec 19. Kand Dr Louises Børnehosp Juni - Okt 20. Vikar Assist Frbg Hosp Sektionsstue Nov 20 - April 21. Af Helbredshensyn i Davos, Leysin) V 22 - 23. Rsl Julemærkesanat Kolding Juni 23. 1' Rsl Boserup Sanat Okt 25. Afdelingslæge der Okt 29 - Dec 35. Kand Børnehosp Fuglebakken Marts 36. Udnævnt til Overlæge ved Julemærkesanat ved Kolding fra Jan 37. — Specialistanerk (Lungetur) 28.



Gift 11 Sept 24 i Nyborg med Esther Dahlerup, f der 18 April 1895. D af Overretssagfører Ludvig V. D. og Johanne Bjerre.

Madsen, Aage, f 4 Aug 1882 i Vallekilde. S af Gaardejer Peder M. og Ane Kathrine Jensen. Student 01 (I) priv dim. Med Eks V 08 laud. — Aman. Rsl Viborg Sgh Maj 08 - Maj 09. Vikar. Kand Kom Hosp Afd IV Okt - Dec 09. Turnus Fred Hosp og Rigshosp Febr 10 - Jan 11. Kand Kom Hosp Afd VI Febr - April 11. Skibslæge (VK) Maj - Juli 11. Rsl Holbæk Amtssgh Sept 11 - Juni 12. — Prakt Nykøbing S og Sygehuslæge, senere Overlæge der Juli 12. Studierejse (Kirurgi) London og Edinburgh Maj - Juni 23, Wien 31, Paris 33.



Gift 4 Aug 12 i Skørping med Kirsten Marie Petersen, f 29 Aug 1882 i Oplev ved Støvring. D af Bankdirektør Thyge C. P. og Wilhelmine Ambrosia Sørensen.

Madsen, Ane (f Drachmann), f 25 Juni 1898 i Vejle. D af Forstander Jens Christian D. og Ane Kathrine Marie Madsen. Student 17 (4,69) priv dim. Med Eks V 25 laud I. — Kand St Hans Hosp Maj 25 - April 26, Filadelfia Maj - Juli 26, Sindssygehosp Vordingborg Aug 26 - Marts 27. Vikar. Privat Sept 28.



Gift 5 April 27 i Kbh med Afdelingslæge, Dr med Jørgen Madsen.

Madsen, Ane Margrethe, f 28 Jan 05 i Vejerslev (Thisted Amt). D af Overlærer Frederik Marius M. og Hulda Eline Louise Christoffersen. Student 23 (mg+) Lyngby. Med Eks V 31 laud. — Kand Sindssygehosp Viborg Febr - Marts 31, Kbh Amtssgh F kir Afd Maj - Okt 31, Amtssgh Hillerød Nov 31 - Okt 32. Surnum Kand Rigshosp Fødeafd B Nov - Dec 32. Kand Amtssgh Hobro Jan - Dec 33. Turnus Rigshosp (B og D) Jan - Dec 34. Friv Assist Barnsjukhuset Göteborg med Afd Jan 35. Kand Børnehosp Fuglebakken Marts 35. Deltaget i Arbejdet paa Kbh Børneplejestat fra Febr 34.



Madsen, Arnold Christian, f 21 Dec 1892 i Aalborg. S af Postmester Magnus Bruun Conrad M. og Maren Østergaard Larsen. Student 10 (6,00) Aalborg. Med Eks V 17 laud. — Konst Rsl Marselisborg Hosp Juli - Aug 15, Fakse Sgh Juli - Aug 16. Kand Odense Sgh med Afd Febr - Maj 17. Turnus Aarhus Kom Hosp Okt 17 - Sept 18. — Vikar. Aman Juli - Sept 17, herunder konst Sygehuslæge Fjerritslev i 2 Mdr. — Prakt N Snede Okt 18, Helsingør fra Nov 29. Gift 9 Maj 18 i Helsingør med Matty Christensen, f der 24 Febr 1897. D af Manufakturhandler Peder M. C. og Margrethe Nybo.



Madsen, Edgar Philip, f 4 April 1870 i Ringsted. S af Pastor Johan Philip Emil M. og Amanda Hørring. Student 90 (I) priv dim. Med Eks V 98 laud. — Vikar. Aman Juli 98 - Maj 99. Læge ved Udvandrerkskib Okt 99 - Dec 1900. — Prakt V Kippinge, Falster Febr 01, Valby Okt 05. Rsl Garn Sgh Epidemiafd Nov 06 - Aug 07. Rsl Hæren Aug 07 - Juli 09. Læge grønland Handel Marts 07. Studierejse 12 og 13 (Berlin, Mave- og Tarmsygd). Værgeraadsmidl 13. — Prakt Aakirkeby fra April 19.



Gift 21 Sept 01 i Kbh med Johanne Octavia Buntzen, f der 25 Maj 1876. D af Kommunalæge, Dr med Johan Emil B. og Caroline Petrea Heller.

Madsen, Emil Rasmus Christian, f 28 Juli 1875 i Charlottenlund. S af Gartner Carl Theodor Herman M. og Caroline Charlotte Hansen. Student 93 (I) Ordrup Sk. Med Eks V 07 laud I. — Aman Marts 07 - Jan 08. Kand Øresundshosp med Afd Febr - Juni 08, konst Rsl der Juli - Dec 08. Vikar Jan - Juni 09. — Prakt Aarhus fra Juli 09.



Gift 10 Okt 09 i Kbh med Johanne Marie Randløv, f der 28 Aug 1878. D af Ministerialassistent Nikolaj Christensen og Laura Margrethe Jørgensen.

Madsen, E r i n Asger, f 13 Aug 05 i Kbh. S af Dampskibsfører Chr. M. og Alvina Frida Hansen. Student 23 (mg+) Metropolitansk. Med Eks S 30 laud. — Rsl Æsserød Sgh Sept 30 - Sept 32. Friv Assist Statens Seruminst fra Okt 32 (Arbejder over Difteriimmunitet). Kand Blegd Hosp Jan - Juni 33. Turnus Rigshosp (B og C) Sept 33 - Juli 34, vikarier Assist Røntgenklin der Aug - Sept 34, Kand Fødeafd A der Okt 34 - Marts 35. 1' Assist Rigshosp kir Poliklin Maj 35.



Madsen, E r l i n g Gerhard, f 30 Sept 1897 i Kbh. S af Maskinpasser Theodor M. og Karen Margrethe Børgesen. Student 15 (4,79) priv dim. Med Eks S 23 haud I. — Kand Sindssygehosp Nykøbing S Jan 24 - Marts 25. Rsl Aarhus Kom Hosp Afd B April 25 - April 26. Turnus Bispeb Hosp (B og A) Maj 26 - April 27, klin Assist der Maj - Juni 27. 1' Rsl Grenaa Sgh Juli 27 - Dec 29. — Prakt Kbh Jan - April 30, Grenaa fra 30. Jernbanelæge Juli 30.



Gift 12 Dec 25 i Kbh med E l s e Tang Pøhl, f 18 Maj 1900 i Holte. D af Værkfører Heinrich P. og Marie Tang.

Madsen, H a n s Rasmus S c h e e l, f 9 Jan 1879 paa Fønsskov ved Odense. S af Gaardfæster Søren Wedege M. og Christiane Petersen. Student 98 (I) priv dim. Med Eks S 06 haud I. — Kand Boserup Sanat Juli 06 - April 07, St Johs Stift Maj 07 - Marts 08, St Josephs Hosp kir Afd April - Maj 08. 2' Assist Kbh Poliklin Børneafd Dec 07 - April 08. Vikar. — Prakt Østermarie Aug 08 - Maj 09. Kommunalæge Endelave Juni 09 - Aug 21. Oprettede her den første Skoletandklin paa Landet med (fra 13) obligatorisk Behandling. Rsl Faksinge Sanat Sept 21 - Juli 22. Vikar for Overlægen der Juli 22. Kommunalæge paa Strynø Juli 22. Oprettede Skoletandklin der 22.

Gift 4 Aug 08 i Østermarie med E l l e n Sophie Elise Bull, f 21 Maj 1877 i Øster Stillinge ved Slagelse. D af Proprietær Frantz Christopher B. og Nanna Agathe Christine Heichelmann.

Madsen, H o l g e r Immanuel, f 15 Aug 09 i Korsør. S af Bagermester Holger Immanuel M. og Emilie Marie Madsen. Student 28 (7,50) Haslev. Med Eks S 35 laud. — Vikar Juli - Aug 35. Turnus Amtssgh Nykøbing F Okt 35.



Gift 1 Okt 35 i Kbh med I n g e Marie Nielsen, f 24 Sept 12 i Kbh. D af Værkmester Niels Andreas N. og Ella Sofie Kirstine Larsen.

Madsen, Jørgen Peter, f 15 Maj 1899 i Roerslev (Odense Amt). S af Sogneraadsform, Gaardejer Rasmus M. og Sophie Margrethe Jørgensen. Student 18 (5,21) Odense. Med Eks S 25 laud. — Kand St Hans Hosp Aug 25 - Juli 26, vikarier Rsl der Aug 26 - Jan 27. Kand Øresundshosp med Afd Febr - Juli 27, Bispeb Hosp Afd A Aug 27 - Jan 28, Kom Hosp psykiatr Afd Febr - Maj 28, neurol Afd der Juni - Aug 28 og Aug 34 - Jan 35. Surnum Assist Rigshosp neurol Poliklin Febr 26 - Aug 28, vikarier Assist der Ckt 28. 1' Rsl St Hans Hosp Okt 28 - Maj 32, Afdelingslæge der fra Juni 32. — Specialistanerk (Psykiatri) 32, (Neurologi) 35. — Dr med 16 Nov 33 (Om Urinens Ammoniakinhold under normale og visse patologiske Tilstande, særlig hos Krampepatienter).



Gift 5 April 27 i Hvidovre med Læge Ane Drachmann.

Madsen, Knud Christian, f 7 Nov 01 i Kbh. S af fhv Kammertjener hos Kejserinde Dagmar M. J. M. og Anna Rasmussen. Student 20 (I) Borgerdydk Ø. Med Eks V 28 laud. — Kand Sindssygehosp Vordingborg Maj - Nov 28, Diakonissestift med Afd Jan - Dec 29, kir Afd der Jan - Dec 30, Vikar med Afd der Jan 31. Skibslæge ØK Febr - Juni 31. Forsk Vikariater Juli - Nov 31. — Prakt Udby pr Holbæk Nov 31 - Maj 33, Maarsø fra Maj 33.



Gift 6 Aug 33 i Gentofte med Gerda Ellen Margrethe Ottesen, f 10 Juli 08 i Hellerup. D af Husejer Julius Christian O. og Grethe Christiansen.

Madsen, Mads Christopher, f 24 Sept 1871 i Hagedsted ved Holbæk. S af Gartner Jens M. og Emma Caroline Villaume. Student 89 (I) Borgerdydk i K. Med Eks V 96 haud I. — Prakt Løsning April 96 - Juni 97. Konst Kand Kom Hosp Juli - Dec 97. Rsl Holbæk Amtssgh Jan - Sept 98. — Prakt Ruds Vedby fra Okt 98. Læge »Moltkes Sygehjem«, Diakonissestift Epileptikerhjem for Pigebørn 1900, Reconvalescenthjem Vedbygaard Maj 25. — Form Holbæk Kreds af Nationalforen til Tubs Bekæmp 08 - 25. Medl Tillidsraadet for Filadelfia 24, Socialminst's Epileptikerkomm 29 - 31. — Form Nordvestsjællands Lkf Sygekasse- og Takstudv 15 - 27, Form Lkf og Repræsentant i D a d L fra 27. Medl sjællandske Centraludv fra 18, Form 34. Medl Landsudv 29. Forsk lokale Tillidshverv. Afhandlinger om Forholdet mellem



Læger og Sygekasser.

Gift 11 Febr 99 i Holbæk med Ingeborg Susanne Rønne, f 1 Jan 1875 i Jyderup, † 8 April 36. D af Købmand Julius Peter R. og Josephine Jansen.

Madsen, Mads Stephan Andreas, f 26 Jan 1869 i Rolfsted Sogn ved Odense. S af Fæstemand Hans M. og Kirstine Jensen. Student 89 (II) Sorø. Med Eks S 96 laud. — Kand Kbh Amtssgh F Juli 98. — Prakt Taastrup Dec 96 - Febr 97, Tranekær 6 Mdr, Kbh fra 99. Rsl Hæren Juli 98 - Okt 99. Assistent Kbh Poliklin Børneafd 1900 - 03, kir Afd Aug 1900 - Sept 06. Studerede ved Kliniker München 09, 11, Tübingen Juli - Aug 22.



***Madsen, Niels**, f 11 Dec 1897 i Øsby Sogn. S af Landmand Jens Peter Ingvar M. og Ellen Hansen. Student 19 Sønderborg. Med Eks V 26 laud. I. — Aman. Prakt Sørup ved Nysted fra Nov 26.

Madsen, Poul Christian, f 11 Jan 1884 paa Masnedø. S af Stationsforstander Carl Valdemar Theodor M. og Anna Beate Petrine Erslev. Student 01 (I) priv dim. Med Eks S 08 laud. — Kand Randers Sgh Aug - Sept 08. Vikar. Rsl Nakkebølle Sanat April 09 - Juni 10. — Prakt Herlufmagle Aug 10 - Sept 13, Landet, Taasinge Sept 13 - April 30. Indkaldt Rsl Hæren Dec 17 - Febr 18. Prakt Nykøbing F fra Maj 30. Jernbanelæge Aug 30. — I Jsk M 28 Dec 08.



Gift I: 26 Juli 10 i Kbh med Marie Elisabeth Wilhelma Sterkel, f 10 Juli 1885 i Næstved, † 20 Dec 28. D af Gartner Wilhelm Christian Leopold S. og Maren Kirstine Rasmussen. — II: 11 Sept 32 i Kbh med Kirsten Ragda Bjarne-Thorsen, f der 8 Sept 06. D af Grosserer Halfdan Bjarne Th. og Jenny Sylvia Schmeltz-Jørgensen.

Madsen, Poul Borch, f 15 Marts 08 i Tulstrup (Skanderborg Amt). S af Provst Mathias Peder M. og Marie Sofie Frederikke Borch. Student 26 (I) Odense. Med Eks S 33 laud. — 2' Rsl Svendborg Amtssgh Juli 33. Rsl Hæren Sept 34. Rsl Faaborg Sgh Juni 35.



Madsen, Stefan Marius, f 12 Juli 1872 i Sønderby (Glud Sogn). S af Gaardejer Niels Christian M. og Hustru. Student 92 (III) priv dim. Med Eks V 1900 haud I. — Kbh Poliklin Febr - Juni 1900. Konst Kand Kom Hosp Juli - Sept 1900 og Marts - Maj 01. Kand Alm Hosp Juni 01 - Juni 02. Vikar Aug 02 - Marts 03. Rsl Helsingør Sgh April 03 - Marts 04. Kand Sundby Hosp April - Dec 04. Rsl Aalborg Sgh Marts 05 - Febr 06. Vikar. Konst Kand Kom Hosp Aug 06. — Prakt Assens ved Mariager Nov 06, Nørre Snede Jan 08. Kommunelæge der Maj 09 - 18. Prakt Anholt Okt 18, Fuur 19 - 25, Sandballegaard, Grundfør ved Hinnerup, Juli 25, Johannesberg ved Langaa Marts 27, Fuur Okt 29 - Okt 34. Privatiserer paa Vesterris pr Aalestrup.

G i f t 15 Dec 06 i Falslev med Mathilde Nielsen, f 14 Aug 1873 i Lyngby. D af Købmand Bendt N. og Hustru.

Madsen, Thorvald Johannes Marius, f 18 Febr 1870 paa Frbg. S af Generalmajor Vilhelm Herman Oluf M. og Albertine Henriette Petersen.



Student 86 (I) Hauchs Sk. Med Eks S 93 laud. — Aman Nov 93 - Okt 94. Assist Univ bakteriol Labor Nov 94 - Sept 02. Kand Blegd Hosp Febr - April 96, Fred Hosp Juni 96 - Sept 97. Censor (Fysiologi) Landbohøjsk 95 - 96. Studierejser 95, 96, 99 - 1900 (Ehrlich, Inst Pasteur), 01 (USA, Canada) og derefter aarlig. — Direktør Seruminst Labor 28 Aug 02. Studerede Koleraepidemi i St Petersborg 08. Censor (alm Patologi) med Eks April 09. Konsulent Sundhedsstyrelsen i Epidemiologi og Mikrobiologi 09. Lærer Mikrobiologi Embedslægekursus 09. Direktør Seruminst fra April 10. — Medl Komm for Embedslægeeks Maj 15. Censor Embedslægeeks Maj 15. Konsulent Hærens Lægekorps (Epidemiologi) 28. Lektor Bakteriologi Farmaceutisk Lærestalt 36. — Dr med 22 Dec 96 (Eksperimentelle Undersøgelser over Difterigiften). — Dr jur Hon causa Clagow 26, Doctor med Hon causa Frankfurt a M 29, Upsala 32, Riga 33. — Medl Kgl danske Videnskaberne Selsk 10, Kgl svenske Vetenskaps Akademien 15, Videnskaberne Selsk Warschau 33, Kungl Vetenskaps Soc Upsala 34. — Medl Svenska Läkaresällsk 03, K k Gesellschaft der Aerzte Wien 09, Soc microbiologique St Petersborg 10, Kgl fysiografiska Sällsk Lund 11, Internat Selsk til Tubs Bekæmp 12, Pathological Soc of Great Britain and Ireland 18, Soc de Biologie Paris 19, Internat Lægeraad for The League of Red Cross Societies Genève 20, Soc of American bacteriologists 20, Soc royale des Sciences medic et naturelles Bruxelles 24, Franske Academ de Médecine 25, Wiener Gesell der Mikrobiologie 26, Internat Dommerkoll for Schaudinn-Medaljen 29, Kaiserliche Leopoldinische Akademie der Naturforscher 32. Associé étranger de l'Academie de Médecine 33. — Æresmedl Academia fisico-chimica 09, Soc d'Histoire naturelle Moskwa 15, Finska Läkaresällsk 18, Berliner med Gesellsch 22, Inst für experimentelle Therapie Frankfurt a M 24, American Public Health Assoc 24, Harvey Soc 24, Royal sanitary Inst London 24, Belgisk Academie royale de Médecine 25, Mikrobiologisk Selsk Leningrad 26, Royal College of Physicians Edinburgh 27, Wiener

Gesellsch für Mikrobiologie 27, Pathological Soc of Great Britain and Ireland 29, Medic Selsk Bergen 31, Soc française de Sérologie appliquée 32, Soc of Medical Officers of Health 32, Norsk medic Selsk 33. — Danmarks Delegerede ved 15' internat Lægekongres Lissabon 06, Internat Sundhedskonf Paris 11, 10' Tuberkulosekonf Rom 12, Comité perm de l'Office internat d'Hygiène publique Paris fra 13, 17' internat Lægekongres London 13, Skandinav Sundhedskonf Stockholm og Kristiania 16. — Studerede Epidemilazaretter Tyskland og Østrig 15 - 16. Røde Kors Delegeret til Fangelejr Kaukasus og Turkestan 15. Medl danske Regerings Komm til Krigsfangers Forplejning 15. Regeringens Delegerede ved Hjemsendelse af fremmede Tropper 18 - 19 (Modtog den store Tyske Erindringsmedalje for Krigsfangehjælp 21.) — Danmarks Delegerede til Røde Kors Konference Genève 20. Ærespræsident Røde Kors Konference Oslo 26. Statens Delegerede ved den internat Sundhedskonf Paris 26 og Præsident for dennes 1' Kommission. Medl af Life Extension Institutes Advisory Bord. — Folkenes Forbund: Udsendt som Expert i Anledning af Epidemierne i Østeuropa 20 og 21. Præsident provisor Hygiejne-Komité 21 - 23, for dets permanente fra 23, for dets permanente Komm for biologisk Standardisering fra 23, for dets Serumkonff London 21, Paris 22, Frankfurt a M 28, London 31, for dets Regeringskonf for biol Standardisering Genève 35, for dets Laboratoriekonff Kbh 23 og 28, for dets Epidemikomm til det nære Orient 22, for dets Delegation til Reorganisation af det græske Sundhedsvæsen 29, for dets Administrationskomité for Lepa-Institutet i Rio 35, for dets videnskabelige Raad 35. — Kommissioner: Medl Krigs- og Marinemin's hygiejn Komm af 20 Marts 18, Justitsmin's Udv til Bekæmpelse af Tandsygd 18, Udv ang den farmaceutiske Uddannelse 24, Udv for videnskabelige Undersøgelser i Grønland 26, af den nationale Komm f intellektuelt Samarbejde. — Form biologisk Selsk 08 - 09, Medl D a d L's Cancerkomm 13, D a d L's Udv ang Fortsættelseskurser 14 - 22. Form Réunion Danoise de Biologie 20. — Harben Lecturer for 22, Harvey Lecturer for 24, Steno Forelæsning 35, Flexner Lecturer f 36. — The Royal Society's Buchanan Medal for distinguished theoretical and practical work of immunity 32. Dr Martin Salomonsens Præmielegat 05, Holger Petersens Belønningslegat 31. — Medl af Best for den danske Komité for landflygtige Aandsarbejdere 33, af Sundhedsstyrelsens Ernæringsraad 35. Form for Best for Spejdernes og Væbnernes frivillige Bloddonorkorps 34, for de Studerendes Central-Tuberkulose-Udvalg 35. — Udenlandsk Sagkyndig ved Besættelsen af epidemiologisk-bakteriologisk Professorat Stockholm 08, af Docentplads i Bakteriologi Kristiania 20. — Medredakt af en Række udenlandske Tidsskrifter. Medl af Best for Pasteur-Selsk og Michaelsen-Fondet, for Wm. Bendix' Legat, for Generalmajor V. H. O. Madsens Legat, for Kong Fred VII's Stiftelser og for Den Raben-Levetzauske Fond. — R* 4 Sept 02. Pr R Ø 4, 28 Juli 02. P St T 4, 06. S N 3, 15 Nov 07. Tun N J 4, 13. F Æ L 4, 9 Marts 14. D r K H 16. Pr r K 2, 16; 1, 18. Ø r K O, 16. N St O 3, 16. D M 18. M T f d Krfh 19. T r H M 2, 19. F M R 2, 19. Pr r K 1 og 3, 19. K² 20. Ju St S 3, 20. Stb B E 3, 21. F Æ L 3, 21. S N 2², 21. Ty M M f Krfh, 21. B K 4, 22. Po P R 2, 22. I K r 2, 22. I M & L 2, 25. I F 2, 1 Dec 26. K¹ 9 Sept 27. N St O 2¹, 28. C H L 2, 7 Sept 33. Fi H R 2¹, 7 Sept 33. Mar Q A 3, 33. Le r K 1, 5 Febr 34. I F 2*, 34. Le S 2, 7 Nov 34. Gift 1 Febr 06 i Kbh med Emilie (M i s s e) Gad, f 3 Aug 1884 i Kristiania. D af Politimester Johan Henry Theodor G. og Nicoline Thaulow.

Madsen, Valdemar, f 14 Dec 02 i Frederikshavn. S af Tømmerhandler Chr. M. og Martine Jacobsen. Student 21 (7,13) Aalborg. Med Eks S 29 laud. — Kand Skive Sgh med Afd Juli - Dec 29, St Lukas Stift Febr - Sept 30, Skive Sgh kir Afd Okt 30 - Juli 31. 1' Rsl Frederikshavn Sgh Aug 31 - Juni 34. Extraord Turnusbevis. — Prakt Frederikshavn Juli 34 - April 35. Rsl Statshosp Sønderborg gynækol-obstetr, samt radiolog Afd Maj 35.



Gift 30 April 31 i Hem pr Skive med Poul a Kamilla Miltersen, f 29 Okt 09 i Randers. D af Smed Andreas Madsen M. og Mikkeline Rusbjerg.

Magaard, Harald Christian Emil, f 20 Jan 1857 i Haderslev. S af Tømmerimportør Hans Clausen M. og Johanne Margarete Wilhelmine Andresen. Student 77. Tentamen physicum i München 79; med Eks i Freiburg i Br Jan 82. — Aman i Rostock 80 - 81. Arbejdede paa Hjorte-Apoteket i Haderslev F 82. 2' Assist gynækol Klin og Jordmoderskolen Rostock 82 - 83. Friv Læge Sindssygehosp Slesvig S 83. 1' Assist og Docent ved med Klin Rostock 83 - 84, 2' Assist kir Klin der V 85. Studerede Tübingen, Heidelberg, München, Leipzig, Rostock, Freiburg, Berlin 85. — Dr med 85 (Die Sekretion und das Sekret der menschlichen Thränendrüse). — Prakt Haderslev fra 85. Fængselslæge 92 - 20. Læge Seminariet 08 - 20. Jernbanelæge 18 - 19. Bataillonslæge 20. Kortere aarlige Vikariater som Amtssygehuslæge 85 - 21, som Sygehus- og Badelæge paa Nordstrand 12, Solbadet Astersen ved Küffhäuser 17. Læge Hertug Hans Hosp Haderslev fra 14. Overlæge Haderslev Bys Sgh 15 og 16. — 2' Præmie af Henslerstiftelsen for videnskabeligt Arbejde 90. Sanitetsraad 14 Okt 09. Dansk jus pract 22 Nov 20.

Gift 9 Okt 85 i Haderslev med Gabrielle Alexandrine Wilhelmine Glamann, f 24 Nov 1865 i Zikhusen, Schwerin. D af Godsejer Alexis Alwinski G. og Lisette Jüncke.

von Magnus, Rigmor (f Herbst), f 25 April 1888 i Kbh. D af Grosserer Christian Adolf Tobias H. og Anna Elise Albertine Aubertin. Student 07 (I) Frederiksborg. Med Eks S 19 laud. — Rsl Amtssgh Rudkøbing Okt 19 - Sept 20. Aman Okt 20 - Maj 21. Kand De Gamles By Juni 21, Balders Hosp Juli 21 - Marts 22. Aman April 22 - Maj 24. Turnus Frbg Hosp Juni 24. Kand Rigshosp otolog Afd Juli 25. 2' Assist Finseninst otolog Afd Okt 25. Klin Assist Rigshosp otolog Afd Okt 26 - Sept 28, 2' Assist der Okt 28 - Sept 29. 1' Assist Finseninst otolog Afd Okt 29 - Okt 33. — Studierejser Wien, Paris og Berlin. — Prakt Kbh som Otolog fra 27. — Specialistanerk (Oto-laryngologi) 27. Dr med 19 Marts 36 (Undersøgelser over en Gruppe



Aktinomycester isolerede fra Menneskets Svælg).

Gift 9 Sept 09 i Kbh med Godsejer Constantin Waldemar von Magnus, f 24 Dec 1887 i Pleskau. Skilt Jan 24.

Magnussen, Andreas Vilhelm Magnus Pauli, f 23 April 04 i Saxun (Færøerne). S af Kongsbonde Magnus Pauli M. og Kathrine Olsen. Student 23 (mg) Sorø. Med Eks V 31 haud I. — Kand Sindssygehosp Aarhus Febr - Maj 31. Forsk Vikariater Juli - Okt 31. Surnum Kand Øresundshosp Tub Afd Nov 31 - Jan 32. Kand Julemærkesanat Kolding Febr - April 32, Aarhus Amtssgh med Afd Maj - Okt 32, Turnus der Nov 32 - Okt 33. Kand Marselisborg Hosp Nov 33 - Marts 34. Rsl Aarhus Kom Hosp Tub Afd April 34. — Overlæge Færø Amts Tub Sgh og Dr Alexandrines Hosp Tub Afd, samt Leder af Færøernes Tub Stat April 36.



Magnussen, Finn Ude, f 25 April 05 i Kbh. S af Redaktør Fritz Julius August M. og Anna Sofie Lorenze Petersen. Student 24 (I) St Jørgens Gymn. Med Eks V 35 laud. — Turnus Righosp (A og C) April 35. Kand Grenaa Sgh April 36.



Magnussen, Gudmund, f 12 April 08 i Kbh. S af Direktør Chr. Carl Emil M. og Gudrun Thaning. Student 26 (mg) Sorø. Med Eks V 34 laud. — Kand Filadelfia April 34 - Febr 35. Friv Assist Rockefeller Inst (med-fysiol Inst) Kbh Marts 35.



Gift 7 Marts 34 i Kbh med Ruth Lønborg, f der 24 Aug 09. D af Direktør Poul L. og Agnes Petersen.

Magnusson, Sigurdur, f 24 Nov 1869 i Skorrastad (Island). S af Pastor Magnus Jonsson og Vilborg Sigurdardóttir. Student 93 (I) Reykjavik. Med Eks S 01 haud I. — Konst Docent Lægeskolen i Reykjavik Okt 01 - Marts 02. Kand Øresundshosp Sept 03 - Aug 04. Vikar. Kand Boserup Sanat Dec 04 - Dec 05, Blegd Hosp Jan - Marts 06, Kom Hosp April 06 - Maj 07. — Prakt Reykjavik Nov 07 - Aug 10. Studierejse (Tuberkulose; Norge, Danmark, Tyskland, Østrig) Nov 09 - Marts 10 og gentagne Gange siden. Overlæge Vifilsstadir Sanat 1 Sept 10. I Danmark Aug - Sept 13. — Medl islandsk Tuberkulosekomm af 30 Okt 19. Medredaktør Acta Tub Skandinav 28. — Titul Prof 31 Maj 27.



Gift 2 Aug 13 i Reykjavik med Sigridur Jonsdóttir, f 5 Juni 1892 i Otrardal, Arnafjord. D af Pastor Jon Arnason og Johanna Pálsdóttir.

† **Mahler, William Laurentius**, f 16 Juli 1877 i Herning. S af Sagfører Laurentius Peter M. og Sofie Wedel. Student 95 (I) Maribo Sk. Med Eks V 02 haud I. — Kand St Josephs Hosp Marts 02 - Nov 03; 2' Assist gynækol Afd der Jan - Dec 04. 2' Assist Fred Hosp otolog Klin Okt 03 - Marts 09, derefter 1' Assist til Aug 10. 1' Assist St Josephs Hosp otolog Afd Jan 05 - Juli 10. Studerede Otologi i Tyskland Maj - Juni 05. 1' Assist Rigshosp otolog Afd Aug 10 - Sept 13. I Wien (Otologi) Maj 11. Specialistanerk (Otolaryngologi) 18. — Prakt Kbh Nov 03. Otolog St Josephs Hosp Aug 10. — Sekretær Kbhs Lægeforen 03 - 07. Medarb Monatsschrift für Ohrenheilkunde 09. Sekretær Dansk oto-laryngolog Selsk 12 - 14, Næstform 15 - 17, Form 17 - 19. — Død 28 Febr 33.



Gift 2 Dec 10 i Kbh med Betty Marie Sletting, f 8 Nov 1882 i Aarhus. D af Stadsingeniør Peter S. og Marie Wilcke.

Mailand, Carl Adolph Henneke (tidl Lassen, Nvf 17 Juni 09), f 21 Maj 1877 i Herlev. S af Proprietær Christian L. og Dorothea Schierner. Skolelærereksamen 95. Vikar og fra 1900 fast ansat Lærer ved Kbhs Kommuneskoler. Student 03 (I) priv dim. Med Eks S 10 laud. — Skibslæge. Assist Kbh Poliklin otolog Afd 10 - 15, Finseninst Klin f indre Sygd Sept - Dec 10. Turnus Balders og Sundby Hosp Jan - Dec 11. Assist Finseninst otolog Afd Jan - Juli 12. Konst Assist Kom Hosp otolog Klin Dec 13 - Febr 14, fast ansat Marts 14 - Febr 15. — Udgav med Finanslovsunderstøttelse »Undersøgelser over Tunghørighed blandt danske Skolebørn« 20. Specialistanerk (Otolaryngologi) 18. — Prakt Kbh som Otolog fra 14. Skolelæge Marts 14 - Sept 17. Ørelæge Kbhs Kommuneskoler Sept 16. — Medl af Da d Lgfs Specialistudv 21, af Best for Tunghøres Vel 17, for Talepædagogisk Foren 21. Medl Døvstumme-komm af 20 Jan 17, Direktionen for Domus Medica 33, Da d L's Ud til Autorisation af Talelærere 34, Suppleant Sundhedsstyrelsens Specialistudv 34. — R* 13 Marts 24.



Gift 18 Sept 12 i Kbh med fhv Forstanderinde for »Den Suhrske Husmoderskole« Ingeborg Suhr. — F M I.

le Maire, Christen Martin Wittusen, f 16 Juni 1867 i Næstved. S af Generalmajor Louis le M. og Thora Amalie Vinzentine Wittusen. Student 85 (I) Hauchs Sk. Med Eks S 92 laud. — Rsl Hæren Sept 92. Kand St Hans Hosp Nov 92 - Okt 93. Rsl Garn Sgh Nov 93 - Sept 94. Kand Vestre Hosp Okt - Nov 94, Blegd Hosp Dec 94 - Febr 95, Kom Hosp Marts 95 - Maj 96, Dr Louises Børnehosp Juni 96 - April 97. Konst Kommunelæge Kbh Juli 97. Kand Fødselsstift Aug 97 - Okt 98. Klin Assist der Nov 98 - Okt 99. Underakkuchør Nov 99 - Okt 01. Konst Lærer Jordemodersk F 02. — Dr med 17 Dec 02 (Svangerskab og Fødsel ved Myom i Uterus). Studierejser (Gynækologi og Obste-



trik; Tyskland, Frankrig og Sverige) 97, 99, 1900. — Prakt Kbh fra Nov 01. Livkirurg hos Kong Christian IX Nov 01 - 29 Jan 06. Hofmedikus Aug 04 - Maj 06. Leder af Marthahjemmets Klin for syge Børn Marts 06 - Aug 13. Privatklin Marts 06. Læge Kbh Amts Arresthus Nov 10. Skolelæge April 13. Livlæge hos Enkedronning Louise Sept 13 - Marts 26. — Specialistanerk (Obstetrik og Gynækologi) 18. Censor i Obstetrik med Eks 21. — Medl Best »Fribolig for Lægeenker«, Jordemoderforen for Kbh og Omegn og »Arveprinsesse Carolines Legat for Sygeplejersker«. — Tit Prof 22 Marts 06. A A B 3, Aug 02. R* 1 Jan 03. Pr Kr 3, April 03. M V Kr 3, Okt 03. Gr Fr 4, Okt 03. Stb V 4, April 04. Ø F J 3*, Sept 04. L S Æ K O, Juli 05. Pr R Ø 3, 29 Jan 06. R St Stan 2, Juli 06. D M 31 Okt 15. M M 8 Apr, April 18. N St O 2*, Maj 19. S N 2*, Maj 19. N St O 2*, 29 Marts 26. K² 9 Nov 28.

Gift 18 Jan 07 i Kbh med Karen Margrethe Seemann, f 12 Juli 1882 i Skovshoved. D af Arkitekt Chr. S. og Julie Kierboe.

† **Malling, Carl Peter**, f 20 Jan 1862 i Aalborg. S af Konsul Carl Thorvald M. og Regine Malling. Student 80 (I) Metropolitan. Med Eks V 88 laud. — Kand Kom Hosp Sept 88 - Juni 90. Vikar. I Udlandet Sept 90 - Juli 91. — Prakt Kbh Sept 91. Assist Læge Samf for vanføre Maj 95 - 09. Geolog. — Død 1 Marts 27.



Gift 4 Juni 97 i Rønne med Elisabeth Rønne, f der 22 Okt 1873, † 1 Aug 30. D af Købmand Vilhelm R. og Kathrine Dorothea Bang.

† **Malling, Einar Thorvald**, f 13 Dec 1866 i Aalborg. S af Konsul Carl Thorvald M. og Regine Malling. Student 84 (I) Aalborg. Med Eks V 92 haud I. — Konst Kand Fred Hosp, Kom Hosp og Vestre Hosp 92. Kand og Rsl Aalborg Sgh Nov 92 - Sept 94. Studierejse 94 og 95. — Prakt Roskilde Juni 95, Aalborg Juni 96. Kommunelæge Okt 98 - April 15. Skolelæge Jan 04 - April 15. Medl Sundhedskomm April 04 - April 13. Leder Diagnosestat Maj 08. Konst Stiftsfysikus Okt 09 - Maj 10 og senere flere Gange. Kredslæge Aalborg søndenfjordske Kreds April 15. Embedslægeeks 18. Konst Amtslæge April 18, fast ansat 31 Dec 18. Medstift Aalborg Børnehjælp 04 og Læge ved dennes Hjem. — Medl D a d Lgf Udv ang Fortsættelseskursus 14 - 22. Deltager Folkeforb Interchange Belgien 25. — Død 1 Febr 34.



Gift 25 Maj 95 i Aalborg med Eline Bolette Ingeborg Schousboe, f 21 April 1872 i Viborg. D af Biskop Vilhelm Carl S. og Agnes Tobiesen.

Malling, Knud Julius Ludvig, f 27 April 1879 i Kbh. S af Organist Prof Otto Valdemar M. og Ida Vilhelmine Bargum. Student 97 (I) Metropolitanisk. Med Eks S 04 laud. — Kand St Hans Hosp Maj - Okt 05. 2' Assist Kbh Poliklin neurol Afd Dec 05. 1' Assist der Okt 06. Kand St Johs Stift April 06 - Marts 07. Kand Frbg Hosp. Assist Kom Hosp Afd VI April 08 - Marts 09, Univ psykiatr Laborat 2 Aar. Rsl St Johs Stift Juni 12 - Okt 17. Forskell Udenlandsrejser. — Dr med 18 Maj 16 (Traumatiske Læsioner af Rygmarven). Specialist-
anerk (Neurologi) 18. — Prakt Kbh som Neurolog fra 08. Assist Læge Arbejderforsikringsraadet Juli 12. Chef Kbh Poliklins Nerveafd Juli 13 - Sept 29. Kommunelæge Kbh Okt 17. Læge Pensionsfors Anst 17, Nivaagaard Reconvalescenthjem 34. — Form Neurolog Selsk i 3 Aar.



Gift 27 Okt 05 i Kbh med Ellen Claudine Høncke, f der 9 Sept 1874. D af Telegrafdirektør Heinrich H. og Anina Elise Bock.

***Malling, Ove David Stoltze**, f 3 Okt 1887 i Kbh. S af Grosserer Axel M. og Josephine Nielsen. Student 05 (I) Schneekloth's Sk. Med Eks S 12 laud. — Fung Rsl Garn Sgh Øjenafd S 12. Kand Rigshosp Fødeafd A Okt - Dec 12, Kom Hosp Afd VI Febr - Maj 14. Turnus Rigshosp (A og D) Aug 14 - Juli 15. — Vikar. Aman Febr - Sept 13. Prakt Hillerød Aug 15, Stubbekøbing fra Maj 17.



Gift 20 Juli 15 i Kbh med Ebba Schacke Andersen, f 4 Aug 1889 i Hillerød. D af Snedkermester Harald Met-hard Andersen og Mathilde Schacke.

Malmros, Richard, f 18 Marts 05 i Esbjerg. S af Arbejder Nils M. og Kristine Asboe. Student 23 (7,26) Esbjerg. Med Eks V 31 laud. — Forsk Hospitalsvikariater Marts - April 31. Kand Statshosp Sønderborg med Afd Maj 31 - Nov 32, Sundby Hosp kir Afd Dec 32 - Nov 33, Alm Hosp Jan - Aug 34, 2' Rsl der Sept 34.



Malmstrøm, Christian Vilhelm, f 17 Marts 1895 i Kbh. S af Handelsrejsende Carl Julius M. og Clara Mørch. Student 12 (4,86) Efterslægtens Sk. Kand De gamles By Aug - Dec 18. Med Eks S 21 haud I. — Vikar 2' Rsl Horsens Kom Hosp Dec 21. Kand St Hans Hosp Marts 22. Rsl Frederikshavn Sgh April 22. Kand Hjørring Amtssgh Maj - Okt 22. Surnum Kand Rigshosp Fødeafd B Dec 22 - Febr 23. Turnus Aarhus Amtssgh Maj 23 - April 24, Kand kir Afd der Maj - Okt 24. — Prakt Flauenskjold Nov 24, Hjørring 26, Hjalderup Maj 27, Svinninge fra Jan 33.



Gift 15 Juni 22 i Kristiania med Ida (Lillemor) Mohn, f der 25 Dec 1896. D af Grosserer Einar Anton M. og Inga Johanne Lunde.

Malmstrøm, Poul, f 21 Okt 1896 i Kbh. S af Handelsrejsende Carl Julius M. og Clara Mørch. Student 13 (5,50) Efterslægtens Sk. Studerede Theologi. 1 Aars Kandidattjeneste (Julemærkesanat, Bispeb Hosp Afd B, St Hans Hosp og Ebberødgaard). Med Eks S 24 laud. — Kand Kom Hosp Afd VI Juli - Sept 24. Vikar Kand Øresundshosp med Afd Nov 24. Rsl Nykøbing F Sgh Febr - April 25. Kand Alm Hosp Maj 25 - April 26. Studierejse (Pædiatri, Dermatologi; Wien) Okt 26 - Jan 27. Turnus Kom Hosp (II og V) Aug 27 - Juli 28. Kand Børnehosp Fuglebakken Okt 28 - Marts 29. Friv Assist Frbg Poliklin otolog Afd Nov - Dec 28. Surnum Kand Rigshosp Fødeafd B April 29. Konst Kredslæge og Læge Epidemisgh Nakskov Juli 27 og Juli 29. Talrige Vikariater 26 - 29. — Prakt Kbh Aug 27 - Aug 29,



Nørre Snede fra Okt 29.

Gift (bv) 4 Aug 24 paa Frbg med Helvig Margrete Ottosen, f 5 Aug 1897 i Kbh. D af Historikeren, Skoleinsp Johan O. og Forfatterinden Martha Ottosen, f Johannsen.

Maltesen, Aage, f 13 Febr 1885 i Vrigsted (Vejle Amt). S af Højskoleforstander Lorenz M. og Maria Pedersen. Ved Landvæsenet. Student 05 (Udm) Horsens. Med Eks V 12 laud. — Kand Øresundshosp Tub Afd - Marts - Juni 12. Prakt Søvind Juli 12 - Aug 14. Kand Bispeb Hosp Afd C Sept 14, Kom Hosp Afd II Okt - Dec 14. Rsl Hæren Jan 14. Turnus Kom Hosp (II og V) April 15 - Marts 16. — Embedslægeeks Maj 16. — Kand Blegd Hosp Maj - Juli 16. — Prakt Søvind Aug 16 - Jan 17. Kand Aarhus Sindssygehosp Febr - April 17. Kredslæge Andst-Slaugs Lkr (Bolig Grindsted) April 17, Mariager Lægekreds Juni 19. Amtslæge Thisted fra Juni 26. — Studierejser (Frankrig) 22 til 30, (Tyskland) 31.



Gift 26 Jan 12 paa Frbg med Gunver Ryberg, f 7 Nov 1885 i Svendborg. D af Oberst Carl Theodor R. og Marie Jørgensen.

Malver, Aksel Nicolaj Erling (tidl Nielsen; Nvf 9 Juni 09), f 17 Maj 1885 i Kbh. S af Overretssagfører Hans Nielsen og Camilla Ketelsen.



Student 03 (Udm) Østersøgades Sk. Studerede Jura et Aar. Med Eks S 09 laud. — Kand Amtssgh Næstved Juli - Aug 09, Kom Hosp Afd V Maj - Juni 10, Juelsminde Kysthosp Dec 11. Læge norsk Hvalfangerekspedition Falklandsøerne, Ildlandet og Sydshetlandsøerne Okt 09 - April 10. Skibslæge (D F D S) Nov 10 - Nov 11. Rsl Hæren Aug - Okt 10. Off van Gezondheid II til Tjeneste i hollandsk Indien 23 Dec 11. Læge Militærhosp i Semarang (Java) Okt 12, forflyttet til Padang Sidempoean i Distriktet Tapanoeli (Sumatra), til Batavia Dec 14 som Læge ved Militærhosp i Weltevreden. Afsked Febr 15 og samtidig udnevnt til Regeringslæge (civil Tjeneste). Karantænelæge i Onrust, Bataviabugten. Afsked af holl-indisk Tjeneste 7 Juni 15. Læge ved Guldmineselskabet »Simau« i Lebong Tandai, Distriktet Benkoelen (Sumatra) Juli 15 - Juli 17. Læge ved Jernbaneanlægene i de Lampongske Distrikter i Syd-Sumatra, Telok Betong Juli 17 - Juli 19. I Europa, Canada og USA Juli 19 - Marts 20. Prakt i Cheribon (Java) Marts 20 - Sept 23. Studerede Dermatologi i Wien Sept 23 - Juni 24. Prakt som Dermatolog i Bandoeng (Java) Juni 24. Atter i Danmark fra Juni 25, Tandlægeeks Jan 27. — Prakt Tandlæge Kbh fra Febr 27.

Gift 6 Jan 12 i Christiania med Olga Caroline Julie Unger, f 4 Dec 1889 paa Solberg, Østre Bærum ved Christiania. D af Arkitekt Olaf Carl Julius U. og Karen Marie Robertine Lund. Skilt Okt 28.

***Mandrup-Christensen, Børge Poul**, f 23 Sept 03 i Fredericia. S af Købm Annæus Christensen og Johanne Katrine Mandrup Nielsen. Student 22 (6,81) Fredericia. Med Eks V 31 haud I. — Kand Folkekuranst Hald Febr 31. Rsl Ebeltoft Sgh Juli 31. — Prakt Vægger fra Juni 32.

Manicus, Tyge Harald, f 30 Dec 1856 i Slesvig By. S af fhv Redaktør,



Dr phil Theodor Emil M. og Cecilie Vilhelmine Gandil. Student 74 (II) v West Inst. Lærer i Zoologi 1 Aar. Med Eks S 84 haud I. — Kand Alm Hosp Sept 84 - Febr 85. Rsl Søværnet Maj 85 - April 86. — Prakt Kbh Okt 86. Priv paa Frbg. Botaniker. Udgivet en Del Artikler om Lægeplanter.

† **Marschner**, Philip, f 22 Febr 1873 i Nykøbing F. S af Købmand Jacob Ferdinand M. og Thora Camilla Sidenius. Student 92 (II) Nykøbing F. Med Eks V 01 laud. — Aman og Vikar. — Prakt ved Gørlev St Jan 06, ved Ebberup St Dec 10 - Dec 24. Skibslæge D F D S. Privatiserede. — Død i Hellerup 24 Maj 29.



Gift 28 Sept 06 i Køng med Johanne Kirstine Bisgaard, f 31 Jan 1884 i Søholmshuse ved Glamsbjerg, † 27 Febr 19. D af Læge Marinus Elias Sophus B. og Clara Agathe Cathinka Ove.

Marthinsen, Reidar, f 26 Sept 04 i Oslo. S af Typograf Johan M. og Ellen Lindstrøm. Student 23 (7,37) Frbg Gymn. Med Eks S 30 laud. — Vikar Rsl Boserup Sanat Juli - Aug 30. Kand Aalborg Amtssgh med Afd Jan - Okt 31, St Hans Hosp Nov 31 - Juli 32. Turnus Rigshosp (A og D) Aug 32 - Juni 33, Vikar dermatol Afd der Juli - Aug 33, Kand Øjenafd der Sept - Dec 33, neurol og neurokir Afd der Jan - Juli 34. Fung Afdelingslæge St Hans Hosp Aug - Dec 34. Kand Kom Hosp neurol Afd Jan - Juni 35. Klin Assist Rigshosp neurol og neurokir Afd Juli 35.



Martin, Laurits Johan Paulli, f 8 Sept 1873 i Vejle. S af Bandagist Andreas M. og Karen Kathrine Poulsen. Student 93 (II) Vejle. Med Eks S 99 haud I. — Prakt Middelfart fra Juli 99. Kir Assist Middelfart Sgh 1900 - 12. Kand Fred Hosp Febr 05 - Maj 06. Atter Middelfart. Jernbanelæge Juli 07. Byrådsmedl og Medl Sundhedskomm fra April 09. — Form D. Lægers og Dyrslægers Motorklub Febr 16. Medl Direktionen for Middelfart Sindssygehosp 18 til dennes Ophævelse, af Overepidemikomm for Assens Amt 24. — Gentagne Studierejser fra 08.



Gift 17 Nov 99 i Korsør med Laura Kristine Cecilie Høielund, f 19 April 1874 i Jyderup. D af Banemester Lars Rasmussen H. og Signe Andersen.

***Martini**, Camillo (tidl Martini-Hansen; Nvf Okt 11), f 9 Sept 1889 paa Mandø. S af Sognepræst Harald Peter Hansen M. og Dorthea Marie Jørgensen. Student 07 (I) Sorø. Med Eks S 13 laud. — Vikar Okt 13 - Maj 14. Studerede Øjensygd Kbh Juni - Juli 14. Indkaldt Rsl Hæren Aug 14 - Febr 15. Vikar. I Rusland 16. — R* 29 Aug 19.

Mathews, Sofie Katrine (f Dolmer), f 25 April 1884 i Skuderløse (Præstø Amt). D af Dyr læge Peter Petersen Dolmer og Hanne Marie Andersen. Student 08 (I) Frederiksborg. Med Eks V 15 laud. — Kand Odense Amtssgh Febr - Sept 15. Rsl Aalborg Hosp Okt 15 - Okt 16. Studieoph England. Eks Tropesygd ved School of Tropical Diseases, London Aug 17. Vikar London Sept - Dec 17, Danmark Jan - Sept 18. I Indien fra Marts 19. Sprogstudium. Læge Medical School for Women, Vellore Juli - Dec 20. Overlæge Danish Mission Hosp, Tirokoilur, S India Juli 21 - Jan 29. Fabrikslæge Gondalpara Jute Mill Chandernagore (Bengal) fra Dec 29.

 Gift 25 April 29 i Pattambakkam, S India, med Sundram S. Mathews, f 1 Aug 1887 i Tirokoilur, S Indien. S af Pastor S. M. og Hustru, f Arputham.

Mathiassen, Georg Ejnar, f 6 Nov 1895 i Holstebro. S af Købmand Erik Marius M. og Anna Marie Bømler. Student 13 (4,89) Hellerup. Med Eks V 21 laud. — Med Ambulance »Dannebrog« i Polen Febr - Juni 21. Rsl Amtssgh Aabenraa Sept 21 - Aug 23, Amtssgh Næstved Sept 23 - Juli 24. Turnus Bispeb Hosp (B og A) Aug 24 - Juli 25. Fast Kand Afd A der Juli 25 - Maj 26. Kand Frbg Hosp Afd F Juni 26 - April 27. Skibslæge ØK Maj - Juli 27. Vikar Frbg Hosp Afd F Aug - Sept 27. Kand Børnehosp Fuglebakken Okt 27 - Marts 28. Vikar Hammel Sgh April 28. Aman Maj - Dec 28. Kommunelæge Vaagø (Færøerne) Jan 29 - Okt 34. Embedslægeeks 31. Kand Nykøbing S Sindssygehosp Maj - Aug 34. — Prakt Haarby fra Nov 34. — Dr K Sølvmedaille S 21.

 Gift 23 Aug 34 i Gentofte med Frida Eleonora Geisness, f 3 Nov 02 i Thorshavn. D af fhv Intendant Engelbrecht G. og Petra Frederikke Hansen.

Mathiassen, Vilhelm, f 4 Juni 1876 i Horsens. S af Sygehuslæge Andreas Frederik M. og Adamine Abigael Bisgaard Gorm. Ved Gartneri i 3 Aar. Student 98 (II) priv dim. Med Eks V 05 laud I. — Vikar. Rsl milit Epidemihosp Juli - Dec 05. — Prakt Hobro fra Jan 06. Assist ved Sgh der April 11. Medl Sundhedskomm April 13 - April 21. Rsl Amtssgh Skive Aug - Dec 16. Konst Sygehuslæge Hobro Maj 17 - Aug 18. Afdelingslæge Folkekuranst Hald Maj - Okt 23. Læge Hobro Alderdomshjem, visiter Læge, Arrestlæge. — Medl Røde Kors Hovedbest. Næstform Randers og Omegns Lkf, Form dennes Sygekasseudvalg fra 29.

 Gift 29 Aug 08 i Hobro med Karen Henriette Marie Tretow-Loof, f der 14 April 1887. D af Teglværks-ejer, Kaptajn F. F. T.-L. og Karen Brasch.

Mathiesen, Anton Ib, f 2 Nov 1850 i Kbh. S af Brændevinsbrænder Jens Christian M. og Christophine Emilie Olsen. Student 69 (II) Borgerdydsk p Kr. Med Eks V 77 haud I. — Rsl Hæren (Odense) Maj 77 - April 78. Konst Kand Kom Hosp og konst Distriktslæge Læsø 78. — Prakt Skanderborg Okt 78, Silkeborg Okt 86, Skanderborg Dec 93. Seminarielæge Jelling Sept 01. Kommunalæge Sejerø Jan 10. Prakt Espergærde Okt 17, Christiansø Juni 20. Privat Frederiksberg pr Sorø fra Juni 26.



Gift 26 Marts 86 i Kbh med Anna Linnemann, f der 3 Maj 1861, † 22 Dec 34. D af Generalmajor Johan L. og Caroline Mathilde Christensen.

Mathiesen, Axel Frederik, f 11 Okt 1894 i Kbh. S af Arkitekt Aage Henrik M. og Mathilde Westergaard. Student 12 (5.32) Rungsted. Paa Kontor i 2 Aar. Vikar Øresundshosp, Bispeb og Rigshosp 7 Mdr. Med Eks S 21 laud. — Kand Bispeb Hosp Afd C Juni 21, Boserup Sanat Nov 21. 2' Rsl der Maj - Dec 22. — Prakt Faarevejle fra Dec 22.



Gift 2 Marts 15 i Kbh med Ellen Marie Christensen, f der 17 Juni 1898. D af Grosserer C. og Hustru Ingeborg.

Mathiesen, Henry Frederik Bech, f 7 April 02 i Aarhus. S af Kontorist ved Statsbanerne Theodor Bech M. og Marie Christiane Hansen. Student 21 (mg) Marselisborg. Med Eks V 29 haud I. — Vikar April 29. Rsl Marinen Maj 29 - Jan 30. Kand Sindssygehosp Middelfart Febr - April 30, Militærhosp kir Afd Maj - Dec 30. Rsl Amtssgh Holbæk Jan 31 - Jan 32. Turnus Kom Hosp (II og I) Febr 32 - Febr 33. Aman Marts 33 - Aug 34. 1' Rsl Amtssgh Hornsyld Sept 34.



Gift 20 Dec 30 i Brønshøj med Carla Kirstine Jensen, f 27 Juli 02 i Kbh. D af Fiskeeksportør Poul Christian J. og Helene Severine Geertsen.

Mathiesen, Holger Anton, f 31 Okt 1890 i Nordenbro (Svendborg Amt). S af Forpagter Christen M. og Mathilde Hansen. Student 10 (I)



priv dim. Studerede Matematik, Kemi og Fysik i 2 Aar. Med Eks S 20 laud. — Rsl Juelsminde Kysthosp Juli 20 - Aug 21. 2' Rsl Vejle fjord Sanat Sept 21 - Dec 22. 2' Rsl Viborg Amtssgh kir Afd Jan - Dec 23. Ekstraord Turnusbevis. 1' Rsl Nykøbing F Sgh Jan 24 - Febr 25. Kand Dr Louises Børnehosp Marts - Aug 25. Surnum Assist Rigshosp Tandklin Sept 25. Rsl Julemærkesanat Okt 25 - April 26. 1' Rsl Vejle fjord Sanat Maj 26 - Aug 27. Konst Overlæge Hornsyld Sgh 3 Mdr. — Sygehuslæge Stubbekøbing Sgh fra Sept 27. — Gentagne Studierejser (Tyskland) og Vikariater. — Specialistanerk (Lungetub) 29.

Gift 23 Juli 20 i Taarbæk med Karen Tetzlaff, f 19 Jan 1893 paa Frbg. D af Købmand Johan Jacob T. og Elise Henriette Lønberg.

Mathiesen, Karen-Margrethe Nicoline (f Madsen), f 8 Jan 06 i Kbh. D af Fabrikant Oscar M. og Laura Marie Nielsen. Student 25 (mg) Rysensteens Gymn. Med Eks V 33 laud. — Forsk Vikariater. Kand Folkekuranst ved Hald Juni 33, Aabenraa Amtssgh Marts - Aug 35. Kand Folkekuranst Hald Dec 35. Turnus Bispeb Hosp Afd A April 36.



Gift 4 Sept 35 med Læge Kristian Harald Mathiesen.

Mathiesen, Kristian Harald, f 10 Okt 05 i Tøjstrup (Randers Amt). S af Lærer Rasmus Martinus M. og Karen Margrethe Jensen. Student 25 (mg+) Randers. Med Eks V 33 laud. Kand Sindssygehosp Nykøbing S Febr - April 33, Aabenraa Amtssgh Juni 33 - Febr 35. 1' Rsl Amtssgh Holstebro Marts 35. Turnus Kbh Amtssgh G Marts 36.



Gift 4 Sept 35 med Læge Karen-Margrethe Nicoline Madsen.

Matthiasson, Steingrimur, f 31 Marts 1876 i Reykjavik. S af Digteren Pastor emerit Matthias Jochumsson og Gudrun Runólfsdóttir. Student 96 (I)



Reykjavik. Med Eks S 02 laud. — Aman hos Distriktslægen i Akureyri og Assist Sgh der E 02 - E03. Skibslæge (ØK) V 03 - F 04. Rsl Frbg Hosp Afd F E 04 - 05. Vikar. Konst Distriktslæge i Reykjavik E 05 - F 06. Konst Kand Kom Hosp April 06. Studierejse Udlandet S 06. — Prakt Reykjavik S 06. Konst Distriktslæge der E 06 - F 07, Akureyri F 07 - S 08. Distriktslæge og Sygehuslæge der fra Juli 08. I Storbritanien (Kirurgi) E 11 - F 12; Danmark, Tyskland V 16; Norge, Danmark, Tyskland V 19 - 20; Canada, USA 23 - 24; London 27 - 28; Danmark, Tyskland 33. Konst Overlæge ved Tønder Sgh Dec 35 - Marts

36. — Medl Sundhedskomm 08, Værgeraad 33. — Form Røde Kors Akureyri-Afd. — JF 3, 26.

Gift 14 Aug 06 i Reykjavik med Kristin Katrin Thoroddsen, f 8 Sept 1885 i Thorukot i Njardvik. D af fhv Distriktslæge, Bankkasserer Thordur Jonas T. og Anna Louise Pjetursdóttir Gudjohnsen.

Matthiessen, Edvard Christian Wichmann, f 26 Nov 1886 i Tornby (Hjørring Amt). S af Strandkontrollør, Toldassistent Andreas Georg M. og Louise Magdalene Wichmann. Student 06 (I) Aalborg. Med Eks V 14 haud I. — Aman. Kand Aarhus Kom Hosp kir Afd Sept - Nov 14, med Afd Dec 14 - Maj 15. Rsl St Josephs Hosp der Juni 15 - April 16. Assist otolog Afd Poliklin der Dec 14 - Maj 16. Assist hos Overlæge Jacobsen Okt 15 - Maj 16. Indkaldt Rsl Hæren Jan - Okt 15. — Prakt St Andst Maj 16, Fredericia fra Nov 17. Jernbanelæge April 18. — Form KFUM Fredericia 27 - 30. Medl Best KFUM's Seminarium i Kbh. Læge Forsikringsselsk Trio og Bauta. Læge og Lærer Gymnastikhøjskolen Snoghøj.



Gift 24 Juli 15 i Gilleleje med Bitta Hammer, f 4 Marts 1885 i Tromsø. D af Skibsfører, Ishavslods Ole Christoffer H. og Noline Andreassen.

† **Mauritzen, Jacob Emil**, f 25 April 1887 i Kbh. S af Grosserer Jacob Emil M. og Marie Dorothea Eyber. Student 05 (I) H. Madsens Sk. Med Eks V 12 laud. — Kand Frbg Hosp Afd B April - Maj 12, Kbh Amtssgh F Okt 12 - Aug 13, Rigshosp Afd H Nov 13 - Marts 14, St Lucas Stift April - Juli 14. Indkaldt Rsl Hæren Aug 14 - Jan 15. Rsl Holbæk Amtssgh Nov 14 - Marts 15. Turnus Rigshosp (B og D) Maj 15 - Maj 16. 2' Assist Kbh Poliklin kir Afd A Nov 15. Indkaldt Rsl Garn Sgh Maj - Juli 16. Kand Rigshosp Børneafd Juli 16 - Jan 17. Embedslægeeks Maj 17. Kand Kom Hosp Afd VI Juli - Sept 17. — Kredslæge Slagelse 1 Okt 17. Værgeraadsmedl 19. Form Tub Stat. — Død 25 Nov 30.



Gift (b v) 2 Maj 13 med Ida Trier, f 14 Nov 1892 i Kbh. D af Vekslerer Louis T. og Betty Friedländer.

Mayer, Else (f Harmand Johansen), f 20 Juni 1894 i Rønde (Randers Amt). D af Stiftsfysikus Kontorchef Anders J. og Martha Maria Nielsen. Student



12 (5,64) Kruses Sk. Med Eks V 20 laud. — Rsl Tranebjerg Sgh og Aman April - Okt 20. Kand St Josephs Hosp kir Afd Nov 20 - Aug 21, Blegd Hosp Sept 21 - Jan 22. — Kommunelæge paa Vaagø (Færøerne) Febr 22. Konst Kredslæge Vestmanhavn Okt 26 - Marts 27. Kand Finseninst med Afd April - Juli 27. Ekstraord Turnusbevis 27. Friv Assist Frbg Hosp neurol Afd Febr - April 28. Embedslægeeks 28. Kredslæge Silkeborg Nov 28. — Prakt Silkeborg fra Jan 29. — Medl Værgeraadet og Børne-nævnet i Silkeborg 29.

Gift (b v) 30 Juli 21 i Kbh med Dr jur et polit Arthur Mayer, f 1 Marts 1880 i Wien. S af Direktør Jakob M. og Hustru Jeanette.

Meier, Carl Johann Lorentz, f 18 Marts 1889 i Christian-Albrechts-



Koog (Tønder Amt). S af Apoteker Adolf M. og Marie Junggreen. Student 08 Flensborg Realgymn. Med Eks Juni 13, sehr gut. — Tjenstgjorde ved Freiburgs Universitetsklin for indv Sygd Juni 13 - Marts 14, ved Allg Krankenh, Barmbak, April - Sept 14, Neues Lazarett, Aurich (indv Sygd) Sept 16 - Aug 18, Rigshosp Fødeafd A Jan - Maj 19. — Dr med 1 Marts 14 (Über das Blutbild bei der Röntgenbestrahlung tuberkulöser Kaninchen). — Assistentarzt og Oberarzt der Reserve Sept 14 - Jan 19. — Prakt Aabenraa. Dansk jus pract 22 Nov 20. — Verwundetent-Abzeichen 1 Nov 18. P JK 2, 28 Okt 14.

Gift 27 Juli 28 med Dorothea Lorenzen, f 28 Sept 1898. D af Købmand Jørgen L. og Dorothea Harksen.

***Meier, Valdemar**, f 3 Jan 1887 i Ørum. S af Sognepræst Frederik Nicolai M. og Dagmar Margrethe Pedersen. Student 07 (I) Odense. Med Eks V 15 haud I. — Rsl Hæren Jan 15 - Jan 16. Kand Odense Amtssgh kir Afd Marts - Juli 16, St Hans Hosp Aug - Sept 16. I Vestindien, Centralamerika, Peru og Chile Okt 16 - Jan 17. Rsl Garn Sgh otolog Klin Febr - Maj 17. Kand Odense Amtssgh med Afd Juni - Nov 17. Rsl Hæren Dec 17 - Marts 18. — Prakt Ferritslev fra Maj 18.

Gift 11 Okt 18 i Kerteminde med E b b a Johanne Margrethe Heineke, f 20 Nov 1898 paa Frbg, † 20 Marts 33. D af Fabrikejer H. B. H. og Alma Elisabeth Margaretha Matthiessen.

Meilgaard, Anton Christian Jacobsen, f 20 Nov 1894 i Kbh. S af Murermester Niels Jacobsen M. og Ane Christensen. Student 13 (4,75) priv dim. Studerede Naturvidenskab 13 - 15. Med Eks V 22 laud. — Kand Nykøbing Sj Sindsygehosp Marts - Dec 22. Embedslægeeks Juni 23. Turnus Odense Amtssgh Juni 23 - Maj 24. Kand kir Afd der Juni - Nov 24. — Aman Morud Dec 24 - Nov 27. Prakt der (sammen med Dr P. Sørensen) fra Dec 27. Tilsynsførende Læge Hvilehjemmet »Dallund Slot« fra Aug 27.



G i f t 12 Nov 27 i Langesø med Ane Marie Elisa (L i s) Larsen, f 20 Maj 1894 paa Blandsmosegaard (Lolland). D af Proprietær Lars Peter L. og Lise Hansine Knudsen.

***Meincke, Dirc k Dircksen Hagn**, f 18 Aug 05 i Viborg. S af Handeltgartner Johannes Ludvig Hagn M. og Christiane Christensen. Student 25 (6,96) Viborg. Med Eks S 33 laud. — Kand Sindsygehosp Augustenborg Okt 33, Viborg Sgh med Afd Juni 34. Rsl Nibe Sgh Okt 35.

Meincke, H e n r i k Caspar, f 24 Febr 1874 paa Gammelgaard (Lolland). S af Forpagter cand jur Carl Jørgen M. og Michaela Johanne Bartholin.



Student 92 (II) Metropolitansk. Med Eks V 02 haud I. — Rsl Søværnet Marts - Nov 02, Febr 03 - Okt 04 og Sept 05 - 09. Kand Sundby Hosp Dec 02 og Okt 03 - Marts 04. Vestre Hosp Nov 04 - Aug 05, Øresundshosp Aug 05 - Febr 06, Kom Hosp Febr 06 - Aug 07. Assist Kbh Poliklin dermatolog Afd Nov 06 - Marts 07. Studeiophold Berlin Nov 07 - Marts 08. Assist Fred Hosp og Rigshosp dermatol Klin April 08 - Maj 11. — Prakt Kbh i Kompagniskab med Professor Ehlers Dec 08. Kommunal Venerolog Marts 12. — Specialistanerk (Dermato-venerologi) 18. — Næstform Dermatol Selsk 29 - 31, Form 35. Form Kbh Skøjteløberforen fra 31. — Dansk Idrætsforbunds Ærestegn.

G i f t I: (b v) 18 Sept 09 paa Frbg med T h o r a Ida Antoinette Frederikke Schmidt, f Halberg, f 23 Maj 1877 i Odense, † 26 Dec 11. D af Skuespiller Johan Lauritz H. og Georgine Hellevig, samt tidl gift med Skuespiller Albrecht S. — II: 3 Jan 19 med E l i s a b e t h Maria Walter, f 1 Nov 1885 i Saabe (Schlesien). D af Proprietær Gottlieb W. og Elisabeth Conrad.

Meinertz, Sigfred, f 22 Febr 1895 i Esbjerg. S af Skibsfører Søren M. og Eline Brinch. Student 12 (5,29) Esbjerg. Med Eks V 21 haud I. — Vikar Febr 21. Rsl Amtssgh Viborg Marts - Aug 21, St Josephs Hosp Esbjerg Sept 21 - Sept 22. Besøgte Poliklin i Kbh Okt 22 - Jan 23. — Prakt Struer fra Febr 23. Jernbanelæge Okt 23.



G i f t 7 Nov 21 i Hellerup med E l l e n Astrid Eskildsen, f 1 Marts 1897 i Kbh. D af Købmand P. E. E. og Olivia Larsen.

† **Meisen**, Valdemar (tidl Meisen Westergaard; Nvf 11 Sept 09), f 20 Juli 1878 i Randers. S af Tømmerhandler Søren Westergaard og Anna Kirstine



Meisen. Student 96 (I) Randers. Med Eks V 03 laud. — Aman F 03. Konst Kand Kom Hosp Okt 03 - Juli 04 og Jan 05. Studierejse (Kirurgi) Sept - Dec 04 (London). Skibslæge (VK) Febr - Marts 05. Konst Kand Frbg Hosp Juli - Sept 05, Kom Hosp Okt 05. Kand Øresundshosp Febr - Aug 06, Dr Louises Børnehosp Aug - Okt 06. Turnus Fred Hosp Nov 06 - Dec 07. 2' Assist Kbh Poliklin kir Afd B Aug 06 - Jan 08. Assist Prof Rovsings Klin Febr - Marts 08, Fred Hosp Røntgenklin 08 - 09, Kom Hosp Afd I 09 - 10, dettes kir Poliklin 10 - 11, dettes patolog Inst og Sektionsstue 11 - 13. Reservekirurg Sundby Hosp April 13 - Okt 17. — Dr med 12 Nov 09 (Røntgenbehandling af maligne Svulster). Specialistanerk (Kirurgi; særlig Kvindesygd) 18. Gentagne Studierejser (Kirurgi). — Prakt Kbh 11. Gæst hos den brit Regering ved Rejse til England og den eng Front Nov - Dec 17. Lærer i Kirurgi Sygeplejerskesk Bispeb Hosp 17 - 19. Visitator Kom Hosp 17 - 21. Overtog sammen med Dr O. Gad Bilsted og Schous Klin Maj 18. Afdelingslæge Kbh Poliklin Okt 19 - Okt 23. Prosektor i operat Kir 22 - 24. Assist Læge Invalidforsikringsretten Jan 23. Chef Kbh Poliklin kir Afd April 24. Chef Sundby Hosp kir Poliklin April 27 - April 30. Censorsuppleant med Eks 33. — Form Kbh Poliklin Repræsentantskab Okt 21 - 23. Medl Soc fr d'histoire de la Méd 22. Foundation member af The History of Science Soc 24. Assoc Medl Svenska Läkaresällsk med-hist Sektion 30. — Død i Kbh 18 April 34.

Gift I: 14 Juli 07 i Kbh med Læge Helga Laage-Petersen. Skilt. — II: 5 Sept 23 paa Frbg med cand jur Ingrid Augusta Marianne Dons, f der 6 Jan 1894. D af Stiftamtmand, Kammerherre Hans Carl D. og Caroline Emilie Birgitte Langhoff. Skilt.

***Meisling**, A a g e Alvild, f 20 Okt 1867 i Kbh. S af Anlægsgartner Peter Christian Hjarup M. og Mathilde Frederikke Bræmer. Student 86 (I) Borgerdydsk Kr. Med Eks S 92 laud. — Konst Kand Dr



Louises Børnehosp Okt - Dec 92, Alm Hosp Marts - Juli 93, Dr Louises Børnehosp Aug 93 - Jan 94, Blegd Hosp April - Maj 94, Fred Hosp Okt 95 - Juli 96 og Marts - Okt 01. Vikar og Aman. — Prakt Lyngby Nov 94 - April 95. Assist Kbh Poliklin Øjenafd Juli 96 - Juni 97. Prakt Kbh fra Sept 96. Assist Øjenklin Havnegade Febr 97 - Marts 04. Rsl Hæren Juni 98 - Maj 1900. — Dr med 3 Nov 99 (Om Synsfeltsundersøgelser). Studierejse Nov 99 - Marts 1900 og gentagne Gange senere. Specialistanerk (Oftalmologi) 18. — Klin Assist Professoratet i Øjensygd April 04. Bi-staaende Læge Karantænen Dec 01. Karantænelæge Kbh fra Febr 25.

Gift 8 Juni 98 i Kbh med J o h a n n e Magdalene Jürs, f der 22 Nov 1872. D af Sproglærer, Premierløjtnant Carl Johan J. og Thora Henriette Ingertha Bruun-Muus.

Melbye, Christian Frederik, f 21 April 1881 i Serridslev i Vendsyssel. S af Sognepræst Jørgen Peter M. og Edle Caroline Mathilde Lund.



Student 1900 (II) Vejle. Underviste en Tid i Naturhistorie. Med Eks V 11 haud I. — Vikar Jan - Febr 11. Rsl Skørping Sanat Marts - Maj og Juli 11. Turnus Øresundshosp Aug 11 - Jan 12, St Josephs Hosp kir Afd Febr - Juli 12, Blegd Hosp Aug - Sept 12. Kand St Josephs Hosp kir Afd Okt 12. Rsl Julemærkesanat ved Kolding Nov 12 - April 15. Kand Sindssygehosp Middelfart Maj - Aug 15. Studierejse (Storbritannien) 13. 1' Rsl Middelfart Sindssygehosp Sept 15 - Aug 18. Specialistanerk (Psykiatri) 18. — Afdelingslæge Sindssygehosp Nykøbing S Sept 18 - Maj 23, Sindssygehosp Viborg fra Juni 23. Privatklin 27 - 28. — Stiftede Buddhistisk Samf i Danmark Maj 21.

Gift (b v) 25 Okt 12 i Kbh med Jensine Karen Marie Jensen, f 29 Jan 1874 i Hvidovre. D af Smedemester Jacob Peter J. og Augusta Christine Frederikke Øhlers.

Melbye, Douglas Almar, f 16 Maj 1890 i Hongkong, Kina. S af Kon-



sul Peter Emil M. og Kamma Quaade-Schjørring. Student 09 (I) Rungsted. Med Eks V 17 laud. — 2' Rsl Aalborg Kom Hosp Marts - Sept 17. Rsl Søværnet med delvis Tjeneste Marinehosp Jan 18 - Marts 21. 2' Assist Kbh Poliklin otol Afd B Jan - Dec 20. Turnus Bispeb og Sundby Hosp Jan - Dec 20. Kand Kom Hosp Afd IV Jan - Marts 21. Rsl Haderslev Amtssgh April 21 - Marts 22. Kand Rigshosp otol Afd April - Sept 22. Assist Kom Hosp kir Poliklin Okt 22 - April 24. 1' Assist Kbh Poliklin otol Afd B Febr - Sept 23. Assist Dr Mahler Maj 24. Studerede Otologi Kings College Hosp, London, Aug - Sept 24. Kand St Josephs Hosp otol Afd Jan 25. — Prakt Kbh fra Maj 24.

Indlæggelsesret St Josephs Hosp 33. — Specialistanerk (Otologi) 27.

† **Melchior, Lauritz**, f 24 Nov 1871 i Kbh. S af Grosserer Adolph Jakob M. og Louise Augusta Meyer. Student 88 (Udm) Efterslægt Sk. Med Eks



V 95 laud. — Kand St Johs Stift April 95 - Febr 97. Assist Kbh Poliklin 97 - 98. Rsl Garn Sgh Marts 97 - Dec 98. Kand Kom Hosp Jan 99 - Okt 1900. — Prakt Kbh Juni 1900 (Med Sygd, sp Brystsygd). Rsl Hæren Okt 1900 - April 01. Assist Kom Hosp otol Klin April - Nov 01. Assist Prosektor Kom Hosp Nov 01 - Maj 04. Prosektor og klin Assist St Josephs Hosp Sept 03 - Dec 04. I Berlin (Intern Medicin) Marts 04. — Dr med 14 Maj 04 (Aortitis fibrosa og andre Aortalidelser hos Syfilitikere). Specialistanerk (Int Med, særlig Brystsygd) 18. — Rsl Øresundshosp Juni 04 - Okt 07. I Paris Okt 05. Afdelingslæge Kbhs Poliklin med Afd B Maj 06 - Juli 13. Prosektor Øresunds-

hosp Nov 07 - Aug 13. Kredslæge Sundhedskomm Kbh Marts 10 - Okt 13. Prosektor Kom Hosp Sept 13. Censorsuppl Med Eks April 09, fung Censor 13 - 15. Privatdocent i path Anatomi. — Korr Medl internat Foren til Tub Bekæmp Nov 09. Repræsent D a d Lgf 17 - 21. — Død 27 Juli 31.

Gift 17 Maj 1900 i Kbh med Ruth Emilie Dorothea Ammundsen, f Bruhn, f 28 Juli 1865 i Holbæk. D af Toldforvalter Christian Emil B. og Marchen Jan Mørch, samt Enke efter Læge Jørgen Vilhelm Ammundsen.

Melchior, Max Joseph, f 18 Dec 1862 i Kbh. S af Grosserer Joseph M. og Mariane Goldschmidt. Student 80 (Udm) Maribo Sk. Med Eks V 86



laud. — Rsl Søværnet Marts - Sept 87. Konst Kand Fred Hosp Okt 87 - Jan 88. Vikar Jan - April 88. Kand Alm Hosp April - Juli 88, Fred Hosp Aug 88 - Jan 90. — Atter Rsl Søværnet Jan 90 - Aug 93. Prakt Kbh 90. Klin Assist Fred Hosp Okt 90 - Aug 93. Reservekirurg Fred Hosp Afd D Sept 93 - Nov 96. Privatklin 96. Afdelingslæge Kbh Poliklin kir Afd Jan 99. Korpslæge Hæren 31 Okt 1900. Chef Garn Sgh kir Afd Marts 03 - 08. Meldte sig til Konkurr om Overkirurgposten Fred Hosp Afd D Sept 06 (Afh: Det akute Anfald af Appendicitis), men trak sig tilbage p Gr af Sygdom. Docent (Kirurgi) Tandlægesk 1 Juni 1900. Overlæge Hæren 1 Aug 07. Prof (speciel Kirurgi) Tandlægeskolen Okt 19 - Juni 33. — Dr med 7 Dec 93 (Om Cystitis og Urininfektion). Specialistanerk (Kirurgi, særl Urinvejenes) 18. Dr med Rostock Univ 27 (Knochenentzündungen als Spätleiden nach Zahnextract). — Prix Godard og Titelen »Lauréat de l'Acad des sciences« Paris 95. Indbudt af Brit Med Ass som Foredragsholder ved Mødet i Edinburg 98. Studierejser (Berlin) 93, 09, 21 (Paris, Hôp Necker) 95, (London) 14, (Oslo) 27, (Stockholm) 30, (Paris) 31, (Helsingfors) 32. Indbudt Krakau Univ Jubilæum 25. Vicepræsident Congres Dentaire Internat Paris 31. Danmarks Repræsent og Foredragsholder ved Stomatologkongres Buda-Pest 31, Bologna 35. Form Skand Odontolog Lærereforen. Æresmedl American Soc of Stomatologists. — R* 24 Jan 17. DM 11 April 23.

Gift (bv) 19 Juni 1900 i Kristiania med Sigrid Charlotte Asker, f der 1 Febr 1879. D af Direktør Sigvart Martinius A. og Gina Charlotte Knudsen.

Melchiorsen, Mads, f 7 Maj 1869 i Gadbjerg ved Vejle. S af Gaardejer



Melchior Jørgensen og Christiane Madsen. Student 88 (I) Lyceum. Med Eks S 95 haud I. — Aman V 95 - 96. Prakt Grindsted ved Varde Juli 96. Konst Distriktslæge der Nov 04 - April 05 og Nov 05 - Marts 07, fast ansat 1 April 07. Sygehuslæge 08. — Form Sundhedskomm 07. Medl Best Nationalforen til Tub Bekæmp. Kredslæge Andst-Slaugs Kreds (Bolig Grindsted) 1 April 15. Embedslægeeks 16. — Kredslæge Kbh Amts sdr Lægekreds (Bolig Glostrup) 22 Maj 17. Form Glostrup Sundhedskomm Maj 17. Fængselslæge Vridsløselille Straffeanst 1 Jan 19. — R* 29 April 30.

Gift 20 Maj 97 i Ubberup ved Kalundborg med Kirsten Marie Sørensen, f 27 April 1869 i Kaastrup ved Kalundborg. D af Gaardejer Søren S. og Sidse Hansen.

Meldahl, Kaj Frederik, f 17 Marts 06 i Kbh. S af Løjtnant George M. og Agnes Therese Wilhelmine Struck. Student 24 (I) Metropolitansk. Med Eks S 32 laud. — Vikar Kand Diakonissestift kir Afd Sept 32. Friv Assist Kom Hosp patol Inst Okt og Dec 32 og Febr - April 33. Vikar Kand Kom Hosp Afd I Nov 32 - Jan 33. Kand Diakonissestift kir Afd Maj 33 - Maj 34, Finseninst dermatol Afd Juni - Okt 34, ekstraord Assist der Nov 34 - Marts 35, Kand med Afd der April - Juni 35. 2' Rsl Diakonissestift kir Afd Juli 35.



Melgaard, Knud Rønne, f 23 Juni 08 i Odense. S af Musiker Peter Lorentzen M. og Christiane Andrea, f Melgaard. Student 27 (mg→) Odense. Med Eks V 35 haud I. — Turnus Frbg Hosp Marts 35. Aman Marts 36.



Mellemggaard, Alfred, f 7 Juli 04 i Kbh. S af Kaptajn Chresten M. og Mette Caroline Kirstine Mølback. Student 23 (I) Christianshavns Gymn. Med Eks V 31 laud. — Rsl Amtssgh Ringe Marts 31 - April 32. Kand Aalborg Kom Hosp med Afd Maj 32 - Sept 33. Turnus Rigshosp (A og C) Okt 33 - Sept 34. — Prakt Aalborg fra Okt 34.

Gift 29 Marts 31 i Vester Hassing med Ottha Eriksen, f 31 Aug 06 i Gandrup. D af Dyrlæge Jens E. og Johanne Jensen.



Menck-Thygesen, Palle Erik, f 10 Juli 02 paa Frbg. S af Læge Holger Erik Hammer T. og Mathilde Caroline Birgitte Menck. Student 21 (I) Birkerød. Med Eks S 31 haud I. — Vikar Spangsbjerg Sanat S 31. Forsk Vikariater Aug 31. Studierejse Sverige (Militærlægevæsen) Sept 31. Vikar Kbh Amtssgh F Okt 31. Skibslæge ØK Dec 31 - Marts 32. Kand Militærhosp med-epidem Afd April 32 - Marts 33, Vikar kir Afd der April - Maj 33, Kand der Juni 33 - Juni 34. Vikar Sygehuslæge Neksø Juli 34. Turnus Rigshosp (A og C) Aug 34 - Juli 35. Friv Assist Univ biokem Inst fra Aug 32. Fast Kand Kbh Amtssgh G kir Afd Nov 35.

Menck-Thygesen, Per Erik Vilhelm — se **Thygesen, P. E. V. Menck.**

Mensberg, Kristian Østergaard (tidl Madsen; Nvf 28), f 22 Juli 01 paa Kisum Overgaard (Ringkøbing Amt). S af Gaardejer Mehlsen M. og Marie Østergaard. Student 21 (II) priv dim. Vikar Tønder Amtssgh Juli 27. Med Eks S 28 laud. — Kand Kysthosp Refsnæs Juli-Sept 28, »Filadelfia« Okt 28 - Aug 29, Sundby Hosp Sept 29 - Febr 30. Skibslæge ØK Marts - Juni 30. Kand Finseninst Juli - Sept 30. Vikar Okt 30. — Prakt Fuglebjerg Nov 30 - Febr 32. Surnum Kand Rigshosp Fødeafd B Aug 31. — Prakt Durup fra Marts 32.



Gift 28 Maj 32 i Kbh med Kamma From, f 29 Aug 04 i Kbh. D af Inspektør Chr. F. og Thyra Ernst.

† **Mentz, Georg August**, f 27 Febr 1858 i Gilleleje. S af Købmand Rudolph Vilhelm Theodor M. og Philippa Cathrine Bech. Student 75 (I) Borgerdydsk K. Med Eks V 84 laud. — Kand Fred Hosp Juni 84 - Nov 85. Vikar. Læge Udvandrerkskib (Thingvallalinen) Jan 86 - Febr 87. Kand Diakonissestift Marts 87 - Jan 88. — Prakt Frbg Febr 88. Kommunelæge. Læge Diakonissestift Poliklin. Jernbanelæge Okt 07. — Død 10 Dec 34.

Gift 26 Nov 89 i Kbh med Caroline Marie Christiansen, f der 29 Juli 1867. D af Kirkebetjent Theodor C. og Petrea C.

Metz, Abraham, f 10 Nov 1870 i Randers. S af Købmand Moses Abraham M. og Røschen Philipsen. Student 89 (II) priv dim. Med Eks V 96 haud I. — Konst Kand Kom Hosp Maj - Juli 96, Øresundshosp Jan - Juni 97, Kbh Amtssgh F Juli - Nov 97. Aman paa Færøerne Nov 97 - Dec 98. Assist J. P. F. Kaarsbergs Klin April 99 - Juli 1900. Kand Fred Hosp Maj 01 - Juli 02. Prakt Frbg Juli 1900. Distriktslæge Suderø (Færøerne) 30 Sept 02. Fysikus for Færøerne og Læge Amtssgh Thorshavn 1 April 11. Form Lægekredsforen 12 - 16. Kredslæge Esbjerg Aug 15. Embedslægeeks 16. — Kreds- og Amtslæge Holbæk fra Juli 21. Medl Direktion Sindssygehosp Nykøbing S 23 - 25. — Deltager i Folkeforb Udveksling af Embedslæger i England 25. Medl Folkeforb Komm for Hygiejne i Landdistr 30 - 31. — R* 1 Dec 22. DM 5 April 30.



Gift (b v) 12 Juli 01 paa Frbg med Sofie Frederikke Stilling, f 25 Dec 1868 i Randers. D af Købmand Jacob S. og Marie Dorthea Frederikke Læssøe.

Metz, Otto, f 7 Juli 05 i Kbh. S af Amtslæge Abraham M. og Sofie Frederikke Stilling. Student 23 (I) Stenhus Sk. Med Eks V 31 laud. — Kand Viborg Amtssgh kir Afd Maj 31 - Marts 32, med Afd der April 32 - April 33. Vikar Sghlæge Maj 33. Surnum Kand Rigshosp otol Afd Aug - Sept 33. Turnus Bispeb Hosp (B og A) Okt 33 - Sept 34. Rsl Hjørring Sgh otol Afd Sept 34.



Meulengracht, Jens Einar, f 7 April 1887 i Assens. S af Ingeniør Rasmus Alfred M. og Maria Theodora Mortensen. Student 05 (Udm) Sorø. Med Eks V 12 laud. — Konst Kand Kbh Alderdomshjem Juli 11 - Juni 12. Klin Assist Frbg Hosp Afd B Maj 12 - Aug 13. Turnus Rigshosp (B og D) Nov 13 - Aug 14. Assist dettes kir Poliklin Sept 14 - Jan 15, Bispeb Hosp patol Inst Juni 15 - Nov 16. — Læge serbisk Krigslasaret i Valjevo Nov 12 - Jan 13. Indkaldt Rsl Hæren Aug 14 - April 15. 2' Rsl Rigshosp Afd B Nov 16 - Okt 18. 1' Rsl Bispeb Hosp Afd B Nov 18 - Okt 23. Studierejse Okt - Nov 20 (Wien, Zürich, Berlin), Okt - Nov 27 (Boston, New York). — Dr med 3 Okt 18 (Studier over den kroniske hereditære hæmolytiske Ikterus). Deltog sammen med C. Lundsgaard, C. Sonne og Th. Hess Thaysen i Konkurr om Professoratet i teoretisk Medicin Sept 23 (Forelæsning om Arvelighedens Betydning og Anvendelse ved Erkendelsen af Sygdomsaarsager). Specialistanerk (Mave-, Tarm- og Blodsygd) 18 og (Intern Medicin) 22. — Gentagne Vikariater. Prakt som Specialist Kbh fra 18. Overlæge Bispeb Hosp med Afd B Marts 24. Professor i Med ved den klin Praktikantunderv April 35. — Medl den perm Farmakopekomm April 25. Medl Best for Vejlelj Sanat fra 26, af Best for Trængendes Landophold fra 26, Form fra 28. Medl Best for Foren af komm Overlæger Kbh fra 26, Form fra 34. Form Dansk Selsk for intern Med 28 - 30. Dansk Hovedredaktør Nordisk med Tidsskr fra Jan 29. Medl Komité til Valg af Censorer ved lægevidensk Eks fra Nov 29. Medl Hosp Komm af 21 Juli 32. Medl Komité vedr Islandske Lægers Uddannelse i Danmark fra Nov 32. Gæsteforelæsn Island (Dansk Islandsk Forbundsfond) Juli 33. Medl Best Kbh med Selsk og Medl Forretningsudv fra Marts 24. Corresp hon member of the section of medicine of the Royal Soc of med London Nov 34. Medl Lægelovens Paragraf 14-Raad for intern Med Jan 35. Medl Finska Läkarsällsk 35. Præsident Kbh med Selsk April 36. — S St 4, Jan 13. BK 4, 28. R* 3 April 33. S N 3, 20 Okt 33. IF 3, 12 Marts 34.



Gift 18 Marts 20 i Kbh med Olga Petra Rames Herbst, f der 22 Nov 1885. D af Kammerherre, Oberst Peter Michael H. og Elisabeth Margrethe Rames.

Meyer, Adolph Herman, f 29 Sept 1871 i Aarhus. S af Veksellerer Herman M. og Minna Fraenckel. Student 88 (Udm) Metropolitansk. Med



Eks V 95 laud. — Vikar. Aman Dec 95 - Nov 96. Studierejse (Børnesygd) Febr 97 - Jan 98. Kand Kom Hosp Febr - Dec 98, Dr Louises Børnehosp Marts 99 - Marts 1900. Assist Kbh Poliklin med Afd Juli 1900 - Jan 01, Martha-hjemmets Børneklin Febr 02 - Maj 05. Kand Blegd Hosp Juli 03. — Dr med 23 April 01 (Barlows Sygd). Specialistanerk (Pædiatri) 18. — Prakt Kbh fra Jan 99. Privatlin Juli 05 - Sept 24. Leder Dr Louises Børnehosp Klin Vestebro April 06. Overlæge kom Børneafd Fru Hermansens Klin fra 26. — Form Pædiatrisk Selsk 17 - 20. Medstifter Danske Børnelægers Org 15 og Medl dens Best til 19.

Generalsekretær Nord pædiatr Foren 19 - 34. Form Best for Foren for Frk Valerius Børnehjem fra 16. Medl Direktionen for Carolinesk 19. Medl Best for jødisk Asyl og Børnehave fra 24. Medl med Selsk staaende Udv fra 26, den d Kom f de internat Kongresser f Pædiatri fra 30, Repræsentantsk f det mosaiske Trossamf Kbh fra 30. Medl Best f jødisk Børnehjem 30 - 32. Æresmedl Dansk pædiatr Selsk 33, af Nord pædiatr Foren 34. — Læge Forsikringsaktieselsk Nordeuropa fra 1899.

Gift 22 Jan 99 i Kbh med Mathilde Goldschmidt, f der 6 Nov 1872. D af Etatsraad Martin Meyer G. og Julie Thora Sophie Friedländer.

Meyer, Arne Rothe, f 18 Sept 03 i Nienstedten (Tyskland). S af



Grosserer Carl Leo M. og Elise Marie Rothe. Student 22 (Udm) Helsingør. Med Eks S 29 laud. — Vikar Rsl Øresundshosp Helsingør Juli 29. Kand Svendborg Sgh Okt 29 - Aug 30, 2' Rsl der Sept 30 - Aug 31. Friv Assist Univ Inst f alm Patologi fra Sept 31. Turnus Rigshosp (A og C) April 32 - Marts 33. Vikar Kand Dr Louises Børnehosp April - Juni 33, Kand der Juli - Dec 33, Rigshosp Børneafd Marts - Aug 34, dermatol Afd der Sept - Okt 34. Klin Assist Børneafd der Nov 34. Kand Bispeb Hosp Afd B Nov 35. — Dr med 3 Jan 35 (Experimentelle Studier over Forholdet mellem Leukose og Sarkom hos Høns). — Medl D a d Lgf's Repræsentantsk 32. Medl Best F a y L 33.

Meyer, Benny, f 30 Marts 1863 i Kbh. S af Grosserer Michael Jacob M.



og Fromma Eichel. Student 80 (II) Haderslev Læreres Sk. Med Eks S 87 laud. — Rsl Garn Sgh Sept 87 - Juni 88. Kand Kom Hosp Juli 88 - April 90, Dr Louises Børnehosp Maj 90 - Jan 91. Vikar. — Prakt Kbh fra Febr 91. Rsl Hæren Juni 91 - April 93. Assist Kbh Poliklin med Afd Juni - Nov 92. Afdelingslæge Børneafd der Nov 92 - Aug 93. Rsl Dr Louises Børnehosp Sept 93 - Okt 97. Ledende Læge Kom Hosp Filial St Johs Stift Febr 98 - 15. Skolelæge Jan 1900 - 14. Chef Dr Louises Børnehosp Poliklin Christianshavn Jan 13. — Specialistanerk (Pædiatri) 18.

Meyer, Erik Emil, f 13 Marts 1895 i Kbh. S af Nationalbankdirektør Emil M. og Johanna Laura Friedlænder. Student 13 (5,38) Schneekloth's Sk.



Med Eks V 21 laud. — Turnus Odense Amtssgh Juli 21 - Juni 22. Vikar. Kand Blegd Hosp Juli - Aug 22, Garn Sgh Nov 22, Rigshosp dermatol Afd Dec 22 - April 23. Rsl Amtssgh Frederikssund Juli 23 - Juni 24. Kand Rigshosp dermatol Afd Juli - Dec 24. — Prakt Kbh fra Nov 24. — Kand Balders Hosp Jan 25 - Jan 26, Øresundshosp med Afd Febr - Dec 26, Dr Louises Børnehosp Jan - Juni 27, Rigshosp Børneafd Juli - Dec 27, Kom Hosp Nerveafd Febr - Marts 28, Børnehosp Fuglebakken April - Okt 28. Assist Dr Louises Børnehosp 2' Poliklin Nov 28 - Okt 31, komm Børneafd paa Fru Hermansens Klin Nov 31.

Gift (b v) 11 Juni 23 i Kbh med Agnete Bock, f der 24 Marts 1899. D af Prof, Dr med Johannes Carl B og Hellen Elizabeth Adler.

† **Meyer, Johan Jørgen Frederik (Frits)**, f 29 Juni 1846 i Kbh. S af



Amtsforvalter, Kancelliraad Johan Frederik Otto Edvard M. og Emilie Petrea Johansine Smidt. Student 65 (I) Herlufsholm. Med Eks S 72 laud. — Rsl Søværnet Dec 72 - Marts 74, Garn Sgh April 74 - Jan 75. Kand Kom Hosp Febr 75 - Sept 76. 2' Rsl St Hans Hosp Nov 76. Studierejse 83. Konst 1' Rsl St Hans Hosp April 92. 1' Afdelingslæge der Juli 94. Overlæge St Hans Hosp 1 April 10 - Okt 15. — Form St Jørgensbjerg Sundhedskomm April 93 - April 99 og Juni 04 - Jan 09. Sogneraadsmidl der Jan 94 - Dec 99. — Flyttet til Kbh Nov 15, Fredensborg Okt 21. — Død 3 Sept 35. — R* 30 Okt 15.

Gift 29 Juli 83 i Helsingør med Else Margrethe Ditzel, f 6 Febr 1846 i Tingsted (Falster), † 18 Juli 34. D af Vejassistent Johannes Simon Jørgen D. og Albertine Caroline Liebenberg.

Meyer, Johannes Theodor, f 12 Maj 1896 i Kbh. S af Matematiklærer, cand mag Adolph Constantin M. og Kirstine Bjerrum. Student 14



(5,63) Adlers Sk. Med Eks V 22 laud. — Vikar Kand Børnehosp Fuglebakken Marts - Maj 22. Studerede Røntgenfysik og Kirurgi i Freiburg i Br Okt - Nov 22. 2' Assist Prof Røvsings Privatklin Dec 22 - Juni 24. Turnus Rigshosp (B og C) Sept 24. Klin Assist Rigshosp Afd C Nov 25 - Maj 27. Rsl Amtssgh Middelfart Okt 27 - Marts 29. 2' Reservekirurg Sundby Hosp April 29 - Marts 30. Friv Assist Univ biofysiske Labor Sept - Dec 30. Studierejse (Sverige og Norge; kir Tub) Jan 31. Reservekirurg Finneninst og Radiumstat Febr 31. Studeret Tuberkelbacil-dyrkn v Landbohøjsk Afd for speciel Patologi og Terapi Okt 31 - Okt 32. — Dr med 29 Sept 27 (Om Urinvejs-konkrementernes Opløselighed). Specialistautor (Kirurgi) 36.

Gift (b v) 21 Marts 25 i Charlottenlund med Lone Rubow, f i Kbh. D af Direktør Carl Georg R. og Alice Salomonsen.

Meyer, Just A g e, f 24 Maj 1872 i Kbh. S af Grosserer Christian Henrik M. og Amalie Philippa Laurette Sommer. Student 90 (I) Metropolitansk. Med Eks S 98 laud. — Vikar, Aman. Rsl Søværnet April - Nov 1900. Kand Øresundshosp Dec 1900 - Maj 01, Blegd Hosp Juli - Nov 01. Rsl Skive Sgh April 02 - Marts 03. Kand Viborg Sindssygehosp Okt - Dec 14. — Prakt Humlebæk Maj 03, Kjellerup Juli 04. Kreds-læge Lysgaard Kreds (Bolig Kjellerup) April 15. Embedslægeeks Juni 15. — Kreds- og Amtslæge Rønne fra Aug 26.



Gift 27 Juni 03 i Fredensborg med Clara Jessen, f 28 Marts 1880 i Nakskov. D af Købmand, Direktør Christoph Emil J. og Christiane Pauline Bay.

Meyer, Olaf, f 29 Aug 1900 i Kbh. S af Afdelingschef Rudolph Martin M. og Helga Mogensen. Nogen Tid ved Handelen. Student 19 (5,46) Schneekloths Sk. Studium afbrudt af Forretningsvirksomhed, Manuduktion og Sygdom. Med Eks S 30 haud I. — Kand St Josephs Hosp Esbjerg Juli - Dec 30. Prakt Sønder Omme Jan 31 - Maj 33. Turnus Bispeb Hosp (B og D) Juni 33 - Maj 34. — Læge Statens Arbejdshus Sønder Omme samt prakt der Juni - Dec 34. Kand Sindssygehosp Middelfart Jan 35.



Gift (b v) 18 Juni 26 i Kbh med Sigrid Marie Kirstine Alsgård, f 5 Juni 1881 i Kristiania. D af Skolelærer Peter A.

Meyer, Otto, f 23 April 1897 i Haderslev. S af Sanitetsraad, Dr med Peter M. og Helene Sophie Henriette Castens. Student 15 Haderslev. Friv i Verdenskrigen som Frontsoldat 15 - 16 paa Østfronten, 17 - 18 paa Vestfronten. Tysk med Eks Kiel V 22 gut, dansk V 25 laud. — Uddannelse paa Eppendorfer Krankenhaus, Hamburg, til Jan 26. — Prakt Haderslev fra Febr 26 (til Jan 28 sammen med Dr med Peter Meyer, 28 - 31 sammen med Dr med Paul Meyer). — Dr med Kiel Dec 22 (Juvenil Paralyse). — Pr JK 16, Meklenburg Verdienstkr 18, Verwundeten Abzeichen 17.



Gift 5 Maj 27 i Altona med Hedwig Marianne Schott, f der 4 Aug 02. D af Professor, Dr Gerhard S. og Gertrud Elisabeth Tietz.

† **Meyer, Paul**, f 16 Aug 1898 i Haderslev. S af Sanitetsraad, Dr med Peter M. og Helene Sophie Henriette Castens. Deltaget i Verdenskrigen Jan 17 - Nov 18. Student 19 Haderslev. Med Eks V 27 laud. — Ved Rigshosp Massageklin og paa Eppendorfer Krh Hamburg Jan - Dec 27. Rsl Haderslev Bysgh Maj - Sept 28. — Prakt Haderslev Jan 29. — Dr med Hamburg Jan 29 (Beiträge zur Pathogenese und Therapie des Scharlachs). — Død i Haderslev 18 Nov 31.



Gift 14 Juni 29 i Haderslev med Frieda Franziska Machauer, f 28 Nov 07 i Mannheim. D af Købmand Oskar M. og Franziska Schmith.

† Meyer, Peter, f 12 Maj 1863 i Skodborg (Haderslev Amt). S af Gaardejer, Landinspektør Thomas Thomsen M. og Friederikke Posselt.



Student 84 Haderslev. Med Eks og Dr med Kiel V 89 gut. Dansk jus pract Nov 20. — Prakt Haderslev Sept 89, Kommunelæge 91, Sygehuslæge Febr 96 - April 33, Politilæge 1900 - 20. Læge Mutterberatungsstelle 17 - 20. Tilsynsførende med Plejebørn April 23. — Underlæge Hæren Okt - Nov 89. Assistarzt II Dec 89 og I 92. Stabsarzt Okt 99. Ved Fronten Jan 15 - Sept 16. Overstabarzt Maj 15. — Byraadsmedl 08, Amsraadsmedl 22 - 26. Medl Sundhedskomm, Værgeraad, Sygehusudv og talrige andre kommunale Tillidshverv. — Repræsent D a d L 25 - 32. — Død 25 Juli 35. — Landwehrdienstausz I 04. Pr J K 2, 31 Marts 12. Sanitätsrat 13 Okt 13. Hanseatenkr 15 Dec 16.

Gift 21 Febr 93 i Haderslev med Helene Sophie Henriette Castens, f 26 Juli 1869 i Itzehoe. D af Seminarieførstander, Pastor Heinrich Ludvig Adolf C. og Bertha Henriette Brauer.

† Meyer, S o p h u s - Julius Christian, f 27 Sept 1846 i Vejle. S af Oberst Christian Vilhelm M. og Dorthea Christine Øllgaard. Student 66 (II) Viborg.



Med Eks S 72 laud. — Kand Fred Hosp Okt 74 - Maj 76. Studierejse (Carstensens, Buchwalds og Starckes Legater; Paris og Storbritannien; Kirurgi og Gynækologi) Juni 76 - Febr 77. Klin Assist Fødselsstift Febr 77 - Sept 78. Reservekirurg Fred Hosp Afd C Nov 78 - Aug 80. Underakkuchør Sept 80 - Okt 83. — Dr med 25 Nov 81 (Om Resection ved Coxitis). — Konst Distriktslæge Nykøbing Sj S 74 og S 75. Rsl Hæren Okt 72 - Aug 73, Garn Sgh Sept 73 - Sept 74. Korpslæge 23 Jan 84. Overlæge 31 Juli 02. Stabslæge 08. Afsked 31 Marts 13. Fast Sessionslæge 13. — Censor med Eks 97 - 15. Form Censorerne med Eks 09 - 15. — Suppl for Dommerne ved Konkurrence om Profes-

sorat i Obstetrik 97, Konkurrence om Overlægestillingen ved Fødeafd B 10. Dommer ved Konkurrence om Professoratet i Obstetrik 19. Medl Komm vedrørende subgingivale Injektioner, foretagne af Tandlæger, 06. Form St Annæ Kvarterets Lægeforen 93 - 96, Kbh Lægeforen 96 - 01, D a d Lgf 01 - 07. Medl Best Jordemoderforen Kbh 04, dens Form 05 - 22. Medl Best Foren til Skolehygiejnens Fremme 04 - 07. Form Militærlægeforen 09 - 12. Medl Best Dansk røde Kors 04, fung Form 14 - 17. — Privat 33. — Død 21 April 36. — R* 25 Aug 02. DM 21 Okt 07. K² 26 Marts 13. D r K H 12 Jan 18. M T f d Krfh 19. R r K 21.

Gift 5 Nov 84 i Kbh med E l l e n Cecilie Josepha Sandholt, f 16 Maj 1857 paa Frisholt ved Viborg, † 9 Juni 35. D af Kommunelæge Peter Boll Wivet S. og Polonia van der Pahlen Owen.

Meyer, T o r k i l d Halfdan Bang Biering, f 20 Aug 1897 i Flauen skjold. S af Dyrslæge Frederik Georg M. og Johanne Maria Biering. Student 15



(5,32) Aalborg. Med Eks S 24 laud. — Rsl Haderslev Amtssgh April 25 - April 27. Turnus Frbg Hosp Sept 27 - Aug 28. Vikar med Afd der Sept - Okt 28. Friv Assist Seruminst Okt 27 - April 28. Kand Blegd Hosp Okt 28 - Febr 29. Fast Kand Frbg Hosp kir Afd Marts 29 - Febr 30. 1' Assist Kom Hosp Røntgenafd Marts 30 - April 35, Rsl der Maj 35. — Prakt Kbh fra Sept 29. — Specialist-
autor (Radiologi) 36.

Meyer Petersen, Hans — se **Petersen, H. Meyer**.

† **Michelsen, Andreas** Bang, f 8 Dec 1856 i Vrendsted ved Hjørring. S af Pastor Frederik Nicolai Severin M. og Anine Augusta Gottlieb. Student 75 (II) Sorø. Med Eks V 83 haud I. — Vikar. Prakt Skjelby (Falster) April 84, Hammershøj ved Viborg Jan 88 - Nov 25. Konst Epidemilæge S 1900. Privat Langaa 26. — Død der 17 Maj 27.



Gift I: 8 Maj 84 i Kbh med **Mari**e Rebekka Holst, f der 24 Aug 1856, † 17 Febr 15. D af Bogbinder Christian Michael H. og Rebekka Charlotte Christensen. — II: 25 med Inger Ringsted. D af Kaptajn R.

Michélsen, Christian Henrik, f 25 Sept 1868 i Kbh. S af Malermester Michael M. og Ida Louise Henriette Madsen. Student 86 (I) Schneekloth's Sk. Med Eks S 93 laud. — Konst Kand Kom Hosp Juli - Okt 93, Kand der Dec 1900 - Okt 02, herunder konst Rsl Blegd Hosp Maj 01 og Kom Hosp Afd I Okt 02. Kand Fødselsstift Nov 02 - Maj 03. Embedslægeeks Maj 16. Konst Kand Middelfart Sindssygehosp Aug 20. — Aman Okt 93. Konst Distriktslæge Farsø Febr - Juni 94 og konst Sygehuslæge der, Aman der Juni 94 - Febr 95. Prakt Helsingør Juni 95 - Okt 1900, Hvidbjerg paa Thyholm Juni 03. Jernbanelæge Jan 04. Distriktslæge Thyholm og Jegindø Distrikter 10 Nov 06 - Marts 15. Prakt Kbh Okt 15. Kreds-
læge Midtfyns Lægekreds (Bolig Odense) 16 Aug 16. Af-
sked Jan 31. Prakt Kbh fra Okt 34. Kand Augustenborg
Sindssygehosp Juni 35 (3 Mdr).



Gift I: 16 Sept 94 i Farsø med **Metha** Dorothea Henriette Levin, f der 8 Marts 1869. D af Distriktslæge Simon Poul L. og Anna Johanne Cathrine Kjeldsen. Skilt 3 Dec 03. — II: 16 Jan 04 i Hillerød med **Anna** **Mari**e Dorothea Lassen (f Hald), f 20 Dec 1873 i Kbh. D af Kancelliraad, Kontorchef Joachim Frederik Schouw H. og Juliane Vilhelmine Larsen, samt tidl gift med Overretssagfører Søren Lassen.

† **Michelsen, Frederik Carl Christian**, f 18 Febr 1848 i Thisted.



S af Provst Marcus Christian Vilhelm M. og Marie Amalie Hansen. Student 66 (II) Sorø. Huslærer 66 - 67. Med Eks S 74 laud. — Konst Kand Kom Hosp Juli - Nov 74. Rsl Koppelasarettet paa Enighedsværn Kbh Nov 74 - April 75. Aman Nykøbing F Juli 75 - April 77. Konst Kand Kom Hosp Aug - Sept 77. — Prakt Præstø Okt 77. — Medl Sundhedskomm 88 - Sept 13. Jernbanelæge Marts 1900 - Sept 13. Byraadsmedl Jan 02 - 09. I Frankrig 99 og 01. Prakt Kbh Sept 13. Privatiserede. — Død i Ordrup 16 April 35.

Gift 30 Maj 79 i Kbh med Anna Margrethe Vieth, f 9 Okt 1854 i Nykøbing F, † 29 Jan 24 i Kbh. D af Fabrikdirektør Carl V. og Marie Eggertdine Boje.

Michelsen, Kaj Christian Bang, f 12 Marts 1888 i Hammershøj (Viborg Amt). S af Læge Andreas Bang M. og Marie Rebekka Holst. Student 06 (I) Østersøgades Sk. Med Eks S 13 laud. — Rsl Refsnæs Kysthosp Sept 13 - Juli 14, St Josephs Hosp Aarhus Okt 14. Turnus Rigshosp (C og A) April 16, Kom Hosp Afd IV April 17. Kand Øresundshosp med Afd Juli 17 - Febr 18. Vikar og Aman Febr 18 - Maj 20. — Rsl Hæren Nov 14 - Jan 16. Korpslæge Febr 20. Overlæge 14 Jan 25. Prakt Randers fra Febr 20. Assist Dr med Pontoppidans otol Klin (18 Mdr).



— Rsl Refsnæs Kysthosp Sept 13 - Juli 14, St Josephs Hosp Aarhus Okt 14. Turnus Rigshosp (C og A) April 16, Kom Hosp Afd IV April 17. Kand Øresundshosp med Afd Juli 17 - Febr 18. Vikar og Aman Febr 18 - Maj 20. — Rsl Hæren Nov 14 - Jan 16. Korpslæge Febr 20. Overlæge 14 Jan 25. Prakt Randers fra Febr 20. Assist Dr med Pontoppidans otol Klin (18 Mdr).

Gift 29 Dec 19 i Laurbjerg med Estrid (E s s e) Wibenielsen, f der 11 Aug 01. D af Læge Niels Alfred W.-N. og Anna Johanne Meta Jensen.

***Michelsen, Mads**, f 23 Okt 1873 i Skodborg (Haderslev Amt). S af Gaard-ejer Jacob M. og Karen Hansen Møller. Student 94 Haderslev. Studerede i Berlin S 94 - V 95, Heidelberg S 96, Kiel V 96 - S 97, Berlin V 97 - S 98. Med Eks Dec 99 (Berlin) gut. — Assist Dr A Peyters otol Poliklin Berlin 1900 - 01, samt Lægevagtstation IX til 1 Okt 01. I Kbh Okt 01, Berlin (Rhinologi) Marts 03.



— Dr med Berlin 01 (Über die aetiologischen Beziehungen der akuten Entzündungen der Tonsillen zu anderen Erkrankungen mit besonderer Berücksichtigung der Angina tonsillaris retronasalis). — Prakt Aabenraa Jan 02. Dansk jus pract 5 Jan 21. — Embedslægeeks Kbh Maj 21. Amtslæge Aabenraa fra 21. — Medl Byraadets Deputeretkollegium 19 - 22. Form Haderslev, Aabenraa og Sønderborg Amters Lægekredsforen 23 - 28. Byraadsmedl 25. — R* 1 Dec 22.

Gift 16 Okt 08 i Aabenraa med Ingeborg Hansen, f der 19 Juni 1887. D af Kgl Vejer og Maaler, Købmand Lorenz H. og Ingeborg Jacobsen.

Mikkelsen, Kristian Zachæus, f 23 Aug 1893 i Kopperup S (Viborg Amt).



S af Gaardejer Jacob M. og Petrine Beck. Ved Landvæsen. Student 16 priv dim. Med Eks V 26 laud I. — Kand Amts-
sgh Ørsted April 26 - Maj 27. Sessionslæge og Vikariater
S 27. Kand Rigshosp Afd C Sept 27 - Marts 28, Alm Hosp
S 28. Skibslæge og forsk Vikariater. Kand Blegd Hosp
Jan - Juni 30. Vikar Dr Louises Børnehosp S 30. — Prakt
Kbh fra Sept 30. Vikar Kand Militærhosp og Finseninst.

Mikkelsen, Otto Johan Michael Brasch, f 20 Juli 1895 i Kbh. S af
Sognepræst Johan M. og Thilly Brasch. Student 12 (5,29) Sorø. Med Eks S 18



laud. — Rsl Hæren Nov 18 - Marts 19. Kand St Johs Stift
Nov 18 - April 19, derunder konst Rsl 2 Mdr. Kand
Diakonissestift Sept 19 - Febr 21, Blegd Hosp Marts 21,
Kbh Amtssgh F April - Dec 21. Turnus Kom Hosp (II og
V) Febr 22 - Jan 23, Afd VI Febr - April 23, Afd IV Juni -
Aug 23. Friv Assist Kom Hosp Sektionsstue Sept 23 - Jan
24, fast ansat der Febr 24. 2' Rsl Kom Hosp Afd I Okt
25 - Sept 27. Assist Kom Hosp kir Poliklin Okt 27 - Sept
29. 1' Rsl Kom Hosp Afd I Okt 29 - Sept 33. Natvisitor
Kom Hosp Okt 27 - Sept 29. Assist Samf for Vanf Nov
34 - Jan 35. Ledende Læge Sundby Hosp kir Poliklin fra
Febr 35. Prosector chirurgiæ fra Febr 35. Extern surnum

Tjeneste Rigshosp Fødeafd B Aug - Nov 34. Assist (Kirurgi) Invalidefor-
sikringsretten fra Sept 27. — Aman og Vikar 19, 23, 24. Prakt Kirurg Kbh
fra 33. — Studierejser (Paris) Jan 22 og Juni 33, (Stockholm, Lund) Sept 29,
(Wien) Maj - Juni 35. — Dr med 19 Maj 27 (Om de hos Mennesket fore-
kommende Former af Bacterium coli). Specialistanerk (Kirurgi, specielt kir
Kvindesygd) 32. — Deltog i Konkurr om Professoratet i Kirurgi Jan 35
(Profus Nyreblødning med specielt Henblik paa Aarsagen til og Behandlin-
gen af de uklare Nyreblødninger). — Sekretær Dansk kirurgisk Selsk fra 28.

Gift 21 Dec 24 paa Frbg med Elisabeth Malling, f der 22 Jan 1896. D af
Grosserer Peter M. og Forfatterinden Mathilda M., f Kruse.

Mikkelsen, Svend Kurt, f 11 Marts 08 i Viborg. S af Maskinforhandler



Jørgen M. og Olga Vilhelmine Lund. Student 26 (mg+) Viborg. Med Eks S 33 laud. — Forsk Vikariater Juli - Aug
33. Vikar Assist Bispeb Hosp Røntgenklin Sept - Okt 33.
Rsl Amtssgh Brovst fra Nov 33. Aman Sept 35.

Gift 8 Okt 33 i Hellerup med Inge Johanne Sø-
gren, f 25 Juli 05 i Kbh. D af Fabrikant Axel Vilhelm S.
og Julie Olsen.

***Minnik**, Naftali, f 9 Febr 1875 i Sundsvall, Sverige. S af Forsanger Samuel Aron M. og Esther Dina Cubasti. Student 92 (I) Fredericia. Med Eks V 1900 haud I. — Kand Balders Hosp Sept - Nov 03. — Prakt ikke. Opholdt sig 15 i Neapel. Senere Skæbne ubekendt.



Misfeldt, Kjeld Brøchner, f 12 Aug 05 i Slagelse. S af Lektor Hans Hansen M. og Anna Brøchner. Student 23 (mg) Kolding. Journalist 1 Aar. Fung Kand Sindssygehosp Viborg 5 Mdr, Julemærkesanat Kolding 3 Mdr, Kolding Sgh 4 Mdr. Med Eks S 31 haud I. — Rsl Haderslev Bys Sgh Aug 31 - Juli 32. — Prakt Øsby fra Aug 32. — Form Sundhedskomm fra April 33.

Gift 29 Aug 31 i Kbh med Astrid Justesen, f der 7 Febr 06. D af Snedkermester Charles Just Peter J. og Johanne Andersen.

Moesgaard, Jørgen Peter, f 19 Maj 01 i Fredericia. S af Møller, Købmand Jens M. og Marie Kathrine Jacobsen. Student 19 (mg) Fredericia. Studerede Polyteknik 1 Aar. Med Eks V 28 laud. — Kand Rigshosp Afd C Febr - Marts 28, Bispeb Hosp Afd D Maj - Juli 28. Rsl Amtssgh Rønne Dec 28 - Nov 30 (heraf 6 Mdr fung Overlæge). Turnus Bispeb Hosp (B og D) Dec 30 - Sept 31. Fast Kand Afd D der Okt 31 - Sept 32. Friv og vikar Assist patol Inst der Okt - Nov 32. Klin Assist Alm Hosp Dec 32 - Marts 33. Assist Sundby Hosp kir Poliklin April 33, Rigshosp gyn Poliklin og Konsultation for svangre Febr 33 - Marts 34, Kom Hosp kir Poliklin Maj 33 - April 34, Frbg Poliklin kir Afd April - Okt 34. 2' Reservekirurg Frbg Hosp Afd A Maj 34. — Studierejser Tyskland, Tchekoslovakiet, Frankrig, Østrig, Ungarn. Forsk Vikariater. — Form for det lægevidensk Studenterraad 24 - 25, for det samlede Studenterraad 25 - 26.



Gift 30 Dec 28 i Kornerup med Marie Jakobine Rasmussen, f 11 Febr 1899 i Roskilde. D af Træskærer Peter Christian R. og Karen Sofie Sørensen.

Moesgaard, Kristian Lund, f 12 Marts 03 i Ikast. S af Gaardejer Johan M. og Ane Kirstine Nielsen. Nogle Aar ved Landvæsen. Student 25 (mg) priv dim. Med Eks S 34 haud I. — Forsk Vikariater Juni - Aug 34 og Nov 34. Rsl Epileptikerhosp Nyborg Dec 34 - Juni 35. Turnus Militærhosp Juli 35.

Gift 29 Juni 35 i Hornslet med Bertha Andersen, f der 13 Maj 04. D af Dyrlæge Hans A.

Mogensen, Axel, f 7 April 1873 i Randers. S af Købmand Mogens Peter Jacob M. og Ane Kirstine Nielsen. Student 91 (II) Randers. Med Eks V 98 laud. — Prakt Bælum ved Skørping St Juli 99. Konst Distriktslæge Terndrup Okt 99. Prakt Hjørring fra Nov 01. Konst Distriktslæge der Nov 03 - April 04.

Gift 30 Aug 01 i Aalborg med Valborg Bjørnbak Andersen, f 14 Marts 1881 i St Brøndum ved Aalborg. D af Partikulier Gregers A. og Gunhild Cathrine Bjørnbak.



Mogensen, Else, f 19 Okt 06 i Kbh. D af Sagfører Peder Georg M. og Clara Christine Jensen. Student 25 (ug÷) Falkonérgaardens Gymn. Med Eks V 33 laud. — Vikar Middelfart Sindssygehosp Marts - April 33, Finseninst kir Afd Juni - Aug 33. Surnum Kand Rigshosp Fødeafd B Sept 33, Kand Fødeafd A Okt 33 - Marts 34. Rsl Kysthosp Refsnæs April 34 - Marts 35. Studierejse (England) April 35. Turnus Sundby Hosp kir Afd Maj - Nov 35, derefter Kand samme Sted. — Form Danske Studenters Nationalraad 30 - 31. Som saadan Juni 30 Det islandske Altings Jubilæums-Medalje (1000 Aars Festen).



Mogensen, Erik, f 3 Jan 02 i Astrup (Aarhus Amt). S af Provst Mogens Kristian M. og Martha Johanne Balslev. Student 19 (5,67) Odense. Med Eks V 27 laud. — Vikarier Kand Diakonissestift med Afd og Børneafd Marts 27. Kand Kbh Amtssgh G med Afd April 27 - Marts 28, Statshosp Sønderborg kir Afd April 28 - April 29. Skibslæge Ø K Maj - Aug 29. Vikar Rsl Ringsted Sgh Okt - Nov 29. Turnus Kom Hosp (II og V) Dec 29 - Nov 30. Vikarier Kand Bispeb Hosp Afd C Dec 30 - Jan 31. Kand Børnehosp Fuglebakken Febr - Juli 31, Blegd Hosp Aug - Dec 31. Vikar Assist 6 Mdr Kom Hosp med Poliklin 31. Kand Rigshosp Afd H Jan - April 32. 2' Rsl Odense Amtssgh med Afd Maj - Sept 32. 1' Rsl Aalborg Amtssgh med Afd Okt 32. Assist St Elisabeths Hosp med Afd Maj 35. — Prakt Kbh fra Sept 35. — Specialistautor (Int Med) 36.



Mogensen, Knud Jørgen, f 24 Jan 08 i Hjørring. S af Læge Axel M. og Valborg Bjørnbak Andersen. Student 27 (I) Hjørring. Med Eks S 34 haud I. — Vikar Hjørring Amtssgh Øreafd Juni - Aug 34. Vikar Okt - Nov 34. Aman Dec 34.

† **Mohnsen, Rasmus Ernst Villiam**, f 29 Maj 1863 paa Kalstrupgaard, Mejlby Sogn ved Aarhus. S af Propr Mogens Christensen M. og Else Grosen. Student 82 (Udm) Aarhus. Med Eks S 89 laud. — Vikar. Kand Blegd og Kom Hosp Okt 89 - Marts 90. Aman April - Maj 90. Vikar Juli - Aug 90. Rsl Randers Amtssgh Sept 90 - Aug 91. Studierejse Sept - Dec 91. — Prakt Aarhus Jan 92 - Jan 32. — Rsl Hæren Marts 92 - Febr 94. — Repræsent D a d Lgf 13 - 17 og fra 23. Form Aarhus og Omegns Lægekredsforen 17 - 21. Form f det jyske Centraludv Sept 23. Medl D a d Lgf's Specialistudv fra 21. Æresmedl Aarhus og Omegn Lkf 32. — Død i Haderslev 10 Dec 34. — R* 27 April 29.



Gift 4 Okt 92 i Kbh med **A th a l i a Augusta Maria Eilskov-Holm**, f der 24 Febr 1862. D af Handskefabrikant Emil E.-H. og Nathalie Laurentsia Lusty.

Mohr, Arne, f 18 April 05 i Enslev. S af Gaardejer Theodor M. og Anna Hasseriis. Student 23 (I) Frederiksborg. Med Eks S 31 haud I. — Forsk Vikariater. Prakt Ranum v Løgstør fra Dec 31.



Gift (b v) 1 Juli 31 i Charlottenlund med **Else Agnes Ahlberg**, f 19 Juni 02 i Kbh. D af Fabrikant Axel A. og Anna Engels.

Mohr, H a r a l d Johannes, f 5 Marts 1893 i Ljørslev, Mors. S af Pastor Johan Ludvig Thorvald M. og Birgitte Marie Nelly Busck. Student 11 (5,92) Metropolitansk. Med Eks S 18 laud. — Kand Diakonissestift Okt 18 - Marts 19. Rsl Amtssgh Thisted Maj 19 - Okt 20. Rejse til Østen og Amerika Nov 20 - Maj 21. Turnus Frbg Hosp Juni 21 - Maj 22. Assit St Elisabeths Hosp med Afd Juni 22 - Dec 24. Rsl der Jan - Dec 25. Kand Kom Hosp Afd IV Jan - April 26. Rsl Finseninst Klin for indre Sygd Maj 26 - Okt 28. — Prakt Kbh fra Juni 22.



Gift 22 Okt 19 i Viksø med **Jenny Hove**, f der 8 Jan 1895. D af Grosserer Christen Søndergaard H. og Dorthea Marie Dige.

Mohr, Oluf A r n o l d, f 23 Aug 1864 i Kbh. S af Pastor Johan Jacob M. og Luise Marie Ahrensen. Student 83 (I) Metropolitansk. Med Eks S 89



laud. — Vikar. Underlæge Sessionen E 89. Kand Alm Hosp Jan - Aug 90. Surnum Kand Kom Hosp Okt - Nov 90. — Prakt Stenstrup Dec 90, Hedensted Juni 95. Jernbanelæge 95. Prakt Varde Sept 01, Nykøbing M Jan 09. Jernbanelæge Jan 18. Priv Kbh fra Dec 34.

Gift I: 11 Marts 92 med Anna Caroline Jensen, f 28 Juni 1866 i Kbh, † 21 April 93 i Stenstrup. — II: 8 Maj 96 i Odense med Helene Kiørboe, f der 8 Juni 1875. D af Kreditforeningsdirektør Henrik Emil K. og Charlotte Nikoline Haugsted.

† **Mohr, Theodor Sophus Warncke**, f 10 Marts 1868 i Kbh. S af



Pastor Johan Jacob M. og Luise Marie Ahrensen. Student 86 (I) Metropolitansk. Med Eks V 93 laud. — Vikar. Læge Sessionen E 93. Rsl Hæren Jan 94 - Febr 95. Kand Kbh Amtssgh F Marts 95 - Nov 96, Fred Hosp Dec 96 - Sept 98, Dr Louises Børnehosp Nov 98 - Nov 99. Korpslæge Aarhus 22 Nov 99. Læge Poliklin for Børnesygd Aarhus Jan 01 - Juni 22. Chef for Garn Sgh Aarhus Juli 05 - Okt 11. Overlæge 2 April 07. Specialistanerk (Pædiatri) 18. — Død 25 Sept 27. — R* 21 Jan 16. M T f d Krfh 20 Sept 19. DM 3 Okt 25.

Møllerup, Herman Carl, f 25 Maj 1848 i Kbh. S af Højesterets-



assessor, Gehejmekonferensraad Herman Andreas M. og Caroline Buchwald. Student 68 (II) priv dim. Med Eks S 76 laud I. — Konst Rsl Søværnet Marts 77, fast ansat Febr 78 - Jan 79. Studierejse Marts - Dec 79 (Paris, Wien). Kand Kom Hosp Maj 80 - Dec 81. Assistent C. N. Christensens Øjenklin Febr 86 - Maj 89. Oprettede i Forening med Kommunalæge O. M. Larsen en Øjenklin Juli 89. — Prakt som Øjenlæge Sorø April 97. Bosat i Kbh Marts 03, paa Søgaard ved Gjørlev Marts 09.

Gift 21 Febr 82 i Kbh med Alexia Adolph Møller, f der 13 Aug 1859. D af Dampskibsekspeditor Niels M. og Caroline Soelberg.

Moltke, Marie Louise, f 2 Okt 04 i Aalborg. D af Statsadvokat



Vilhelm Gebhard M. og Ebba Augusta Tønder. Student 23 (I) Aurehøj Gymn. Med Eks S 30 laud. — Vikar Kbh Amtssgh kir Afd Sept 30. Kand med Afd der Okt 30 - Sept 31. Vikar Bispeb Hosp Afd D Okt - Nov 31. Turnus Aarhus Kom Hosp Dec 31 - Nov 32. Helaars Kand Kom Hosp VI Afd Nov 32 - Okt 33. Surnum Assist Rigshosp Øjenafd Nov 33. Kand »Filadelfia« Dec 33, Rsl der Jan 34. Kand Kom Hosp Afd VI (neurologi) Sept 35.

Gift 30 Dec 35 med Læge Poul Dickmeiss.

Moltke, Otto, f 2 Juli 1895 paa Nørager (Holbæk Amt). S af Hofjægermester, Greve Otto Joachim Adam M. og Ingeborg Valentiner. Student 13 (5,04) Herlufsholm. Med Eks V 21 laud. — Rsl Søværnet Febr 21 - Marts 22, Rsl Amtssgh Fakse Marts 22 - Febr 23. Kand Kbh Amtssgh F med Afd Marts 23 - Jan 24. Ansat Statens Seruminst Jan 24. Assistent der Nov 24 - Marts 27. Kand Blegd Hosp April - Okt 27, Dr Louises Børnehosp Nov 27 - Febr 28. Turnusanerk 27. Rsl Blegd Hosp Marts 28 - Okt 30. 2' Rsl Bispeb Hosp med Afd B Nov 30 - Marts 33, 1' Rsl der April 33. — Studierejser (Berlin; Difteri) 30, (Stockholm, London; Infektionssygdom, Tarm- og Stofskiftesygdom) 32. — Dr med 1 Marts 28 (Contributions to the characterization and systematic classification of bacillus proteus vulgaris (Hauser)). — Specialistanerk 32 (Intern Med, særlig Mave-, Tarm- og Stofskiftesygdom). — Medredaktør af Bibliotek for Læger 32.

Gift 31 Marts 22 i Kbh med Rose Bille-Brahe, f der 4 Aug 1897. D af Baron Adam Vilhelm B.-B. og Marie Vilhelmine Anastasia Moltke.



***Moltved, Georg Johannes** (tidl Rasmussen; Nvf 2 April 04), f 23 April 1881 i Nakskov. S af Lods Theodor Oscar Emanuel Rasmussen og Mathea Johanne Jensen. Postassistent 96 - 01. Student 03 (I) priv dim. Studerede Filologi 03 - 04. Med Eks V 12 laud I. — Kand St Johs Stift Febr - Nov 12, Alm Hosp April - Juli 13. Vikar. Turnus Øresundshosp og St Josephs Hosp Aug 13 - Juli 14. — Prakt Skævinge fra Juli 14.



Monberg, Anthon Sølling, f 4 Febr 1892 i Kbh. S af Etatsraad, Ingeniør Niels Christensen M. og Anthonia Sølling. Student 10 (4,56) Borgerdydsk Ø. Med Eks S 17 laud I. — Kand Bispeb Hosp Afd A Juli - Sept 17, Rigshosp Afd C Okt 17 - Febr 18. Konst 2' Reservekirurg der Marts - Maj 18, Rsl Søværnet Juni 18 - Sept 21. Kand Øresundshosp med Afd Febr - Juli 19, ekstraord Turnus. Assistent Prof Slomanns Privatklin Sept 19 - Nov 21. Rsl Randers Amtssgh Dec 21 - Dec 23. Kand Kom Hosp Afd VI Jan - Marts 24. Assistent Rigshosp kir Poliklin Okt 24 - Aug 26, konst Chef Sept 26 - Marts 27. 2' Reservekirurg Frbg Hosp April 27 - Marts 29. Kand Rigshosp Fødeafd B Maj - Sept 29. Assistent Prosektor Frbg Hosp Okt 29 - Sept 30, Samf for Vanf Juli 31 - Marts 33. Leder St Josephs Hosp orthopædiske Afd fra Jan 33. Prakt Kbh fra 27. — Studierejser Oslo, Stockholm, Leipzig, Wien og Paris. — Dr med 26 Nov 31 (Om den medfødte Klumpfod og dens Behandling). — Specialistanerk (Orthopædi) 24, (Kirurgi) 29, (Røntgendiagnostik af orthopædiske Sygdom) 33. — Medl St Josephs Hosp Lægeraad fra Dec 34, af Best Foren af Læger ved katolske Hosp i D Jan 35. Tilforordn Specialistenævnet (Orthopædi) Jan 35. — Form Foren af danske Orthopæder 35.



Gift 30 Marts 18 i Kbh med Ingeborg Kiær, f der 18 Maj 1892. D af Kommandør H. F. K. og Ellen Hansen.

Monrad, Svenn, f 19 Aug 1867 i Helsingør. S af Overlærer David M. og Anny Justine Unna. Student 85 (I) Frederiksborg. Med Eks S 92 laud.



— Aman Okt 92 - Sept 93. Vikar Nov 93 - Febr 94. — Kand Blegd Hosp Marts - Maj 94, Kom Hosp Juni 94 - Dec 95. Assist Kbh Poliklin Jan - Juli 95. Kand Dr Louises Børnehosp Jan - Nov 96, Fødselsstift Dec 96 - Febr 97. Klin Assist der Marts - Okt 97. Rsl Dr Louises Børnehosp Nov 97 - Okt 01. — Dr med 30 April 98 (Bidrag til Læren om Appendicitis hos Børn). Specialistanerk (Pædiatri) 18. Privatdocent i Pædiatri 1900. Læge Børnehjemmet Vodrofsvej 99; Medl af dettes Best 03. Leder Dr Louises Børnehosp Poliklin Vesterbro 04 - 06. Privatklin 04 - 08. Overlæge Dr Louises Børnehosp fra 2 Marts 06, Docent i Pædiatri 1 Maj 06. Tit Prof 3 Maj 13; Prof v den klin Praktikantunderv 34. — Stiftede »Pædiatrisk Selsk« 08, dettes Form 08 - 13. Værgeraadsmidl 12 - 14. Medl Kbh Lægeforen's Best 09 - 17. Medl Best for Med Selsk 10 - 14, Foren til Kønssygd Bekæmp 10. I Centalkom for Welanderhjemmet 13. Form Med Selsk 14 - 16. Talrige Studierejser. Medl af D a d Lgfs Overvoldgiftsret 14 - 19, Udv ang Fortsættelseskursus fra 14. Repræsent i D a d Lgf 15 - 18. Medl Best for Nord pædiatr Foren 15. Medredakt af Acta pædiatrica 21. Form Danske Børnelægers Organisation 16 - 18. Medl Best for Børnehjælpsdagens Friluftskoloni 11, Radiumfondets Landskomité 12. Form Josephine Schneiders Børnehjem 13. Medl Direkt for Welanderhjemmene 15, Kom til Opr af en perm hygiejn Udstilling 17. Medl Sundhedsstyrelsen 19, af Direkt for Silkeborg Bad 23. — Næstform Sundhedsstyrelsens Lægeraad 30. Sundhedsstyrelsens Konsulent i Børnehygijne m m og Vicemedicinaldirektør 33. Udenl Medl Finska Läkarsällskapet 25. Medredakt Revue française de pédiatrie 25. Medl Best for Association internationale de pédiatrie préventive 31. Æresmedl Dansk Pædiatrisk Selsk 33. Form for Hovedbest og Direkt Landsforen til Kræftens Bekæmp 33. — F M I 14 Juli 29.

Gift 3 Marts 99 i Kbh med Hertha Elisabeth Black, f 1 Okt 1871 i Horsens. D af Stiftsfysikus Andreas B. og Marie Paludan-Müller.

Mortensen, Alfred Willie Washington, f 5 Maj 01 i Ringsted. S af



afd Rentier Alfred Washington M. og Ane Christine Petersen. Student 19 (I) Østersøgades Gymn. Med Eks S 28 haud I. — Vikar Kand Øresundshosp Tubafd Juli 28. Kand Sindssygehosp Nykøbing S Sept 28 - Juni 29. Vikar Kand Viborg Amtssgh Juli - Sept 29. 2' Rsl Amtssgh Faxe Maj 30 - April 32. Kand Militærhosp kir Afd Maj - Sept 32. Rsl Amtssgh Frederikssund Okt 32 - Aug 33. 1' Rsl Amtssgh Faxe Sept 33. Ekstraord Turnusbevis 32

Gift 3 Nov 28 i Gentofte med Inger Elina Christoffersen, f 17 Juli 03 i Kbh. D af Beslagnsmedemester i Hæren Jens C. og Birthe Marie Steffensen.

Mortensen, Anders P e d e r Gravggaard, f 22 Jan 01 i Vejby (Viborg Amt). S af Gaardejer Anders M. og Karen Jensen. Ved Landvæsen. Student 22 (6,85) priv dim. Studerede Theologi 22-24. Med Eks V 33 haud I. — Kand Sindssygehosp Viborg Marts 33 - Marts 34, St Josephs Hosp Esbjerg April 34. Rsl Kamillianerklin Aalborg April - Sept 35, St Josephs Hosp Esbjerg Okt 35.



Gift 27 Maj 33 i Vejby med M a r g r e t h e Kristine Nielsen, f 4 April 02 i Ribe. D af Repræsent Hans Tobiasen N. og Emilie Elisabeth Wenckens.

Mortensen, B e n d t Vaaben, f 18 Dec 1898 i Vester Aaby (Svendborg Amt). S af Lærer Peter M. og Hulda Vilhelmine Vaaben. Student 16 (4,96) Odense. Med Eks V 24 haud I. — Vikar Kand Vejle Sgh med Afd Maj - Juni 24, Faaborg Sgh Okt - Nov 24. Vikar. Vikar Kand Kom Hosp Afd IV April - Maj 25. Rsl Faaborg Sgh Juni 25 - Okt 26. Aman Mørkøv Nov 26 - April 29. — Prakt Stege fra April 29.



Gift 14 Nov 26 i Vester Aaby med Helene Marie Jensen, f 3 Marts 1898 i Odense.

Mortensen, Christen C o l d, f 12 Juni 1886 i Tømmerby (Thisted Amt). S af Gaardejer Christian M. og Jacobine Christensen. Dyrslægeeks Juli 12 (I). Assist Kødkontrollen Kolding Juli 12 - Sept 13. Student 14 (4,05) priv dim. Assist Kødkontrollen Holbæk til Dec 14, under Studietiden kontroll Dyrslæge Kbh. Med Eks V 20 laud. — Rsl Amtssgh Give Maj - Sept 20. Kand Vejlefjords Sanat Okt 20. Rsl Amtssgh Thisted Nov 20 - Aug 22. — Vikar og Aman. Prakt Haverslev Dec 22, Holsted fra Okt 29.



Gift I: 19 Dec 20 i Viuf med Minne Ingversen, f der 22 Maj 1890. D af Proprietær Vilhelm Johannes Ambrosius Markussen I. og Johanne Lorenzen. Skilt 31. — II: Febr 32 i Kalundborg med Alexandra Tage Jensen, f

29 Dec 03. D af Sognepræst Viggo Tage J. og Mikkeline Mikkelsen.

† **Mortensen, Jens Larsen**, f 18 Marts 1870 paa Vadumtorp ved Aalborg. S af Gaardejer Morten Peter Jensen og Mette Kirstine, f Jensen. Student 90 (II) Aalborg. Med Eks S 97 haud I. — Vikar. Konst Kand Kom Hosp April - Juni 98. — Prakt Vester Hassing ved Aalborg Aug 98. Jernbanelæge Febr 03. Prakt Kalundborg Juli 05. Medl Landdistriktsraadet April 09 - Marts 13 samt 17 - 21, dets Form 17 - 21, af Sundhedskomm Maj 13 - 17. Byrådsmedl 17 - 21. — Død 2 Okt 35.



Gift 20 April 1900 i Kbh med J o h a n n e Oline Olsen, f 9 Febr 1878 i Vejle. D af Købmand Niels O. og Anna Johansen.

† **Mortensen, Peder**, f 11 Okt 1847 i Komdrup ved Aalborg. S af Skolelærer Ivar Adolph Ludvig M. og Caroline Pedersen. Student 66 (I) Aalborg. Med Eks S 74 laud. — Vikar. Rsl Søværnet Okt 74-76. Konst Læge Kristiansø Jan 76 - Aug 78. Kand St Hans og Kom Hosp Sept 78 - Aug 80. Studerede Oftalmologi. Skibslæge Søværnet 28 Okt 80 - 10 Nov 98 (Udenfor Nr fra Okt 89). Landfysikus St Thomas 1 Nov 89 - 31 Marts 17. Medl Sundheds-, Karantæne-, Hospitals- og Arresthuskomm. Tit Overlæge 10 Nov 98. Kongevalgt Medl Kolonialraadet paa St Thomas April 99 - Maj 09. Folkevalgt Medl samme Aug 10 - April 15. Karantænelæge og Sygehushæger. I Danmark fra 27. — Død 27 Juli 29. — R* 26 Sept 89. DM 26 Okt 09. K² 26 Sept 17.

Mortensen, Svend Aage Peder, f 19 Aug 09 i Nakskov. S af Bagermester Morten M. og Johanne Hermansen. Student 27 Nakskov. Med Eks S 34 laud. — Vikar St Elisabeth Hosp Holbæk Dec 34. Kand Folkekuranst Hald Jan - Maj 35. Rsl St Elisabeth Hosp Holbæk Juni 35.



Gift 3 Febr 35 i Haderslev med Anna Marie Heislerberg, f 5 Sept 09 i Haderslev. D af Rentier Niels H. og Ingeborg Berthelsen.

Mortensen, Søren Grønberg, f 31 Marts 08 i Kbh. S af Fuldmægtig Axel M. og Sofie Eskesen. Student 26 (I) Borgerdydsk Ø. Med Eks V 33 laud. — Kand Amtssgh Fredericia Febr - Dec 33, Kbh Amtssgh G med Afd Jan 34.



Gift (b v) 3 Okt 34 i Kbh med Grethe Gerda Lundberg, f 6 Sept 11 i Kbh. D af Bogholder Axel L. og Ellen Westerbom.

Mortensen, Vagn Holger, f 11 April 09 i Kauslunde (Odense Amt). S af Førstelærer Niels M. og Else Nielsine Jeppesen. Student 27 (ug→) Fredericia. Studerede Polyteknik 27 - 28. Med Eks V 34 laud. — Forsk Vikariat Febr - Maj 34. Vikar Skive Amtssgh kir Afd Juni - Aug 34, Kand der Aug 34, med Afd der Jan 36.



Mortensen, V a g n Vestergaard, f 3 Okt 1895 i Silkeborg. S af Skoleinspektør Morten M. og Ane Marie Vestergaard. Student 15 (5,54) Odense. Med Eks S 23 laud. — Kand Amtssgh Odense Aug 23 - Dec 24. — Prakt Højslev fra Jan 25.



Gift 6 Juli 23 i Aalestrup med Kristence Marie Andersen, f 30 Nov 1895 i Gjedsted. D af Fabrikant Peder A. og Nielsine Nielsen.

Morville, P o u l Louis, f 4 Febr 1893 paa Frbg. S af Glarmester Christian Peter M. og Anna Svendsen. Student 11 (5,58) Schneekloths Sk. Med Eks S 19 laud. — Kand Boserup Sanat Nov 19 - April 20, St Josephs Hosp kir Afd Maj - Sept 20, gynækol Afd Okt 20 - Aug 22. Turnus Kom Hosp (III og I) Sept 22 - Okt 23. Klin Assist Rigshosp Fødeafd B Maj 23. Assist Finseninst Røntgenafd Jan 24 - Jan 26. Klin Assist Rigshosp Fødeafd B Okt 23 - Sept 27. Assist Rigshosp kir Poliklin Marts - Sept 27. 2' Reservekirurg Kom Hosp Afd I Okt 27 - Sept 29. Natvisitator der Okt 29 - Marts 31. Assist Samf for Vanføre April 30 - Marts 31. Ekstraord Assist Retsmed Inst Jan 30 - Marts 31. 1' Reservekirurg Rigshosp Afd C April 31. — Prakt Kbh (kir Sygd og Kvindesygd) fra Marts 33. Lærer Politiskolen fra Okt 33. — Dr med 22



Marts 28 (Undersøgelser over Isohæmagglutiner hos Mødre og Nyfødte). Specialistanerk 32 (Kirurgi, særl kir Kvindesygd). Deltog i Professorkonkurr i Kirurgi Jan 35 (Om Hofteleddets Anatomi og Pathologi). — Medl Best f F a y L Okt 22.

Gift 21 med Evy Dickmann, f i Stockholm.

Mourier, Julius, f 10 Okt 1879 i Kbh. S af Overretsassessor Christian Ditlev M. og Augusta Birgitte Voltelen. Student 98 (I) Borgerdydsk K. Konst Kañd Fred Hosp Juli - Aug 04. Med Eks V 05 laud. — Assist Prosektor Frbg Hosp Marts - Aug 05. Konst Kand Frbg Hosp April - Nov 05. Vikar og Aman Nov 05 - Maj 06. Kand Oringe Sindssygehosp Juli - Sept 06, Turnus Fred Hosp Okt 06 - Sept 07. Fast Kand Frbg Hosp kir Afd A Okt 07 - Nov 09. Klin Assist Fred Hosp og Rigshosp Afd C Dec 09 - Nov 11. Rsl Frbg Hosp Afd F Jan - Marts 12. Reservekirurg dettes Afd A April 12 - April 16. — Assist Kbh Poliklin kir Afd 07 - 12. — Overlæge Sorø Amtssgh fra April 16. — Specialist-anerk (Kirurgi) 18.



Gift 17 Nov 16 i Kbh med Louise Elna Edith A g n e s Schrøder, f der 13 Sept 1892. D af Inkassator Hans Christian S. og Ane Jensine Jensen.

Mourier, P a u l Moïse Courtonne, f 26 Juli 04 paa Frbg. S af Læge Charles Adolph Denys M. og Ellen Lassen. Student 22 (II) Frbg Gymn. Med Eks V 31 laud. — Vikar April 31. Rsl Amtssgh Kalundborg Maj 31 - Nov 32, St Elisabeths Hosp Holbæk Dec 32 - Febr 34. Kand Frbg Hosp Afd B og A Marts - Dec 34. Rsl Spangsbjergs Sanat Jan 35. Gift 17 Juli 32 i Bredsten pr Vejle med Anna Østerby Mathiasen, f 23 April 06 i Sønder Omme. D af fhv Gaardejer Niels M. og Maria Nielsen.



Mouritsen, Anna, f 17 Juli 1893 i Lime (Viborg Amt). D af Tømmerhandler Niels Peter M. og Noline Nygaard. Student 12 (5,61) Aalborg. Med Eks V 20 haud I. — Kand Odense Sgh April - Dec 20, Alm Hosp Maj 21 - April 22. 2' Rsl Odder Sgh Maj 22 - April 24. — Prakt Aalborg fra Maj 25.



Mowinckel, Else, f 1 Marts 05 i Oslo. D af Rentier Jacob Frederik M. og Gertrud Rückert. Student 23 (I) priv dim. Med Eks S 31 laud. — Vikar Epileptikerhjemmet Nyborg Juni 31, Bispeb Hosp Afd A Juli 31. Kand Filadelfia Aug 31 - Juli 32, Kom Hosp Afd VI Aug - Nov 32. Forsk Vikariater, derunder ved Sygehuse, Jan - April 33. Turnus Odense Amtssgh Maj 33 - April 34. Kand Kbh Amtssgh F kir Afd Maj 34, St Hans Hosp Juni 35, Kom Hosp Afd VI April 36.



Mowinckel, K a r l Emil, f 24 Maj 07 i Oslo. S af Rentier Jacob Frederik M. og Gertrud Rückert. Student 25 (I) Schneekloths Sk. Med Eks V 34 haud I. — Vikar Skørping Sanat Juli - Aug 34. Kand Kolding Sgh Okt - Nov 34. Forsk Vikariater, derunder ved Skørping Sanat, Nov 34 - Febr 35. Kand Viborg Sindssygehosp Marts 35, Folkekuranst Hald Juni 35. Rsl Ebeltøft Sgh Okt 35, Skørping Sanat April 36.



Mule, Carl Leo Lind, f 14 Sept 1890 i Horsens. S af Exam juris Johannes M. og Martha Aurora Lind. Student 09 (III) Efterslægtens Sk. Eks i Massage og Sygegymnastik 11. Autoriseret som Massør af D a d Lgf Marts 16. Skibslæge Krigsfangetransporterne 18 - 19. Med Eks V 21 laud. — Kand St Josephs Hosp Febr 21. Rsl Garn Sgh Marts - Aug 21. Prakt Torup og Knebel Aug 21 - Marts 31. Studierejse Tjekkioslovakiet Maj 23. — Kand Amtssgh Aarhus Sept - Okt 26. — Prakt Nakskov fra April 31.



G i f t 27 Juli 15 i Kbh med S t e l l a Poula Margrethe Charlotte Poulsen Dahl, f der 11 Febr 1889. D af Gross Johan P. D. og Hansigne Andersen.

Munch-Andersen, Mogens (tidl Andersen, Nvf 25), f 14 April 1899 i Odense. S af Grosserer Chr. A. og Kirstine Margrethe Munch. Student 17 (5,25) Odense. Med Eks S 24 laud. — Kand Odense Amtssgh med Afd Juli - Okt 24 og Dec 24 - Sept 25, kir Afd der Okt 25 - Febr 26. Turnusanerk. Kand Finseninst med Afd Marts - Aug 26, Dermatol Afd der Sept - Nov 26, Blegd Hosp Dec 26 - Marts 27. Vikar Kbh Amtssgh G S 27. Kand Bispeb Hosp Afd B Juli 27 - April 28. Gentagne Vikariater. Rsl Aarhus Kom Hosp med Afd April 28 - 33. — Prakt (Intern Med) Aarhus fra 32. Indlæggelsesret St Josephs Hosp der. — Specialistanerk (Intern Med, særl Hjerte-, Blod- og Stofskiftesygd) 31.



G i f t 21 Maj 26 i Hellerup med Kirsten Westergaard, f 3 Aug 1900 i Kbh. D af Professor, Dr jur et polit Harald W. og Bolette Blædel.

Munch-Petersen, Carl Julius, f 13 Juni 1896 i Kbh. S af Kommunelæge Marcus M.-P. og Thyra Goos. Student 14 (4,68) Schneekloths Sk. Med Eks V 22 laud. — Vikar Kand Børnehosp Fuglebakken Juli - Aug 22. Kand Hjørring Sgh Sept 22 - April 23, Alm Hosp Juli 23 - Juni 24, Øresundshosp med Afd Okt 24 - Febr 25. Turnus Frbg Hosp Marts 25. — Vikar 22, 23, 24. Vikar Kand Alm Hosp Marts - April 26. Kand Rud Berghs Hosp Maj - Okt 26. Surnum Assist Rigshosp neurol Poliklin 24 - 26. 2' Rsl Filadelfia Nov 26 - Aug 27, 1' Rsl der Sept 27 - Jan 29. Klin Assist Rigshosp Nerveafd Febr 29 - Jan 32, 1' Rsl der Febr 32. Assist Kom Hosp neurol Afd Maj 35. — Studierejse (München; Neurohistologi) 31. — Dr med 28 Maj 29 (Spinalvæskens Sukkerindhold belyst ved klin og eksperimentelle Undersøgelser). Specialistanerk (Neurologi og Psykiatri) 31. — Prakt Kbh som Neurolog fra 31. — Sekretær Neurol Selsk 30 - 32, danske Nervelægers Org 34, dennes Form 35.



G i f t 13 April 23 i Hørsholm med Hitten Larsen, f 10 Okt 1896 i Kbh. D af Maskinfabrikant Jens Andreas L. og Ane Marie Albrechtsen.

Munch-Petersen, Marcus, f 27 Juli 1867 i Kbh. S af Prof, Dr med Jacob Julius Petersen og Oliva Christine Munch. Student 86 (I) Maribo Sk. Med Eks S 83 haud I. — Kand Kbh Amtssgh F S 93. Konst Kommune læge Dec 93 - Juli 94, Okt 94 - Maj 95, Febr - Juli 1900 og Juni - Okt 04, fast ansat fra Maj 05. — Prakt Kbh fra Jan 94. Assist Læge Marthahjemmets Klin for Børn V 96. Værgeraadsmidl Okt 05.



Gift 28 Aug 95 i Kbh med Thyra Goos, f der 9 Sept 1871. D af fhv Justitsminister, Gehejmekonferensraad, Dr jur h c August Herman Carl G. og Amalie Henriette Irminger.

Munck, Carl Marius Vigg o, f 18 Juni 1891 i Vraa S (Hjørring Amt). S af Lærer Adolf M. og Regine Viktoria Lund. Student 10 (6,21) Aalborg.



Elev paa Statens Gymnastikinst 11 - 12. Privatlærer, Stenograf. Med Eks S 19 haud I. — Studerede Gæringsfysiologi ved Alfred Jørgensens Labor Aug 19 - Febr 21. Fabrikleder Febr - Okt 21. Lærer ved Gymnastikhøjsk Ollerup Nov 21 - April 27. — Kand Svendborg Amtssgh Nov 22 - Nov 23. — Prakt Vandel April 27. Studerede legeml Opdragelse og Ungdomsskoler Antwerpen og Bruxelles Aug 20, Stockholm Okt 21, Westphalen og Berlin April 22, Berlin og Wien Okt 22. Medarb ved »Ungdom og Idræt« og »Sundhedsbladet«. Red af »Gymn Tidsskr« fra Jan 25. — Prakt Kbh fra Okt 35.

Gift 28 Nov 19 i Skovshoved med Ingrid Agnete Knudsen, f 2 Nov 1896 i Kbh. D af Gymnastikinspektør, cand theol Knud Anton K. og Bodil Cathrine Elise Olsen.

Munck, H a n s Peter Kristian, f 17 Juni 03 i Mullerup (Holbæk Amt).



S af Gaardejer Alfred Kristian Esben M. og Hansigne Marie Sørensen. Student 22 (I) priv dim. Med Eks S 29 laud. — Rsl Dr Alexandrines Hosp Thorshavn Aug 29 - Juli 30. Vikar Sept 30. Rsl Kysthosp Refsnæs Okt 30 - Sept 31, Vejle Sgh kir Afd Okt 31 - Marts 33, med Afd der April 33 - Sept 34. — Prakt Bendstrup pr Hjortshøj Okt 34, Lemvig fra Nov 35.

Gift 22 Febr 31 i Aarhus med Thordis Margrethe Catrine Ehrenreich, f 14 Dec 06 i Aarhus. D af Isenkræmmer Peter Martin E. og Catrine Kaiser.

Munck, Jørgen, f 2 Dec 1899 paa Frbg. S af Post- og Telegrafkasserer Carl Vilhelm Valdemar M. og Fanny Marie Poulsen. Student 18 (I) Metro-



politansk. Med Eks S 24 laud. — Kand St Elisabeths Hosp kir Afd Dec 24 - Juni 25, med Afd der Juli 25 - Juni 26. Fast Kand Bispeb Hosp Afd B Juli 26 - Juni 27. Turnus Rigshosp (A og D) Aug 27 - Juli 28. Vikar Rsl Frbg Hosp Afd G og Frbg Tubstat Aug - Sept 28. Kand og vikar Rsl Blegd Hosp Okt 28 - Aug 29. Friv Assist Univs Inst for alm Patologi Juli 28 - Aug 29. Kand Dr Louises Børnehosp Sept 29 - Febr 30. Kand og vikar Rsl Alm Hosp April 30 - Marts 31. Kand Rigshosp Afd H April - Sept 31. 2' Rsl Frbg Hosp Afd D Okt 31 - Sept 33. Assist Tub Afd der Okt 33 - Sept 34. — Prakt Kbh fra Okt 32.

Gift 4 Okt 32 paa Frbg med Sara Florizel Haastrup, f der 4 Okt 08.

***Munck**, Olu f Friehling, f 14 Okt 1886 i Kbh. S af Grosserer Erik M. og Ellen Margrethe Friehling. Student 06 (II) Herlufsholm. Med Eks S 13 laud. — Vikar. Kand St Johs Stift Okt 13 - Maj 14. Rsl Refsnæs Kystho p Juli 14. Rsl Hæren Aug 14. Turnus Øresunds- og St Josephs Hosp Aug 15. Kand Blegd Hosp Aug 16. — I Hollandsk Indien Juni 21.

Gift 29 Jan 10 i Frøslev med Bodil Jerichau, f 20 Dec 1889 i Kbh. D af Grosserer Johan Christian Schack J. og Ulrikke Elisabeth Engelsted.

Munck, Walter, f 21 April 10 i Aarhus. S af Grosserer Kristian M. og Sigrd Vilhelma Walther. Student 28 (7,14) St Jørgens Gymn. Med Eks S 35 laud. — Turnus Hillerød Sgh Jan 36.



Munck, Willy Torben, f 5 Aug 1892 paa Frbg. S af Regnskabschef Victor Emanuel M. og Pauline Schlichtkrull. Student 09 (I) Frbg Gymn. Med Eks S 16 laud. — Kand Aarhus Kom Hosp kir Afd Dec 17 - Marts 18. Rsl Nakskov Sgh April 18 - Jan 19. Turnus Kom Hosp (II og V) Febr 19 - Jan 20. Kand St Lucas Stift April - Nov 20. Assist Kbh Poliklin kir Afd Jan - Dec 20, Kom Hosp Sektionsstue Dec 20 - Maj 22, 2' Rsl Bispeb Hosp Afd A Juni 22 - April 23. Assist retsmed Inst Maj 23 - Febr 31, Inspektør der fra Marts 31. — Rsl Hæren Nov 16 - Okt 17 og Juni 23 - Maj 24. — Prakt Kbh fra April 25. — Studierejser (Paris; Kirurgi) 21, (Paris, Strasbourg, Berlin; patol Anatomi og Retsmedicin) 28. Censor (Patol Anat) med Eks fra 30. Lægeseekretær



Retslægeraadet fra Jan 24 og Komm vedr Lægers Retsstilling 28 - 31. — Dr med 1 Marts 34 (Studier over Makrofagernes Betydning ved malign Svulstvækst). Specialistanerk (Patol Anatomi og Vævsmikroskopi) 33. — Medl Best F a y L 20 - 22. Repræsent D a d Lgf 22 - 32. Tilforordnet v Specialistnævnet (Patol Anatomi og Vævsmikroskopi).

G i f t 14 Juli 23 paa Frbg med G e r d a Agnete Høpfner, f 2 Jan 01 i Kolding. D af Lektor Holger Vilhelm H. og Anna Kirstine Larsen.



† **Mundt, Christopher**, f 6 Jan 1844 i Sorø. S af Professor Carl Emil M. og Caroline Amalie Jørgensen. Student 62 (II) Metro-politansk. Med Eks S 69 laud. — Aman Jan 70 - Maj 75. Kand Fred Hosp Sept 71 - Okt 72. Studierejse Okt - Dec 72. — Prakt Kbh Jan 70, Frbg Okt 97. — Medstift og Form Foren til Svampekundskabens Fremme 05. Medl Best Læ-gernes Enkekasse 08, Understøttelsesforen for d Lægers Enker Jan 10, dens Form Jan 19. — Død 30 Nov 25 paa Frbg.

G i f t 15 Maj 75 i Kbh med A n t o n i e Sofie Natalie Krieger, f 7 Nov 1851 i Husum, Slesvig, † 25 Dec 20 paa Frbg. D af Oberst Sophus Carl Ferdinand Balthasar K. og Caroline Dorothea Nathalie v Zeska.



Mundt, Ejvind, f 13 Nov 1863 i Rendsborg. S af Overretsprokurator Jodochus Henrik M. og Anna Augusta Paulsen. Student 82 (I) Borgerdydsk Kr. Med Eks V 89 laud. — Rsl Sø-værnet Marts - Nov 89. Kand Kom Hosp, Blegd og Vestre Hosp Dec 89 - Sept 91. Skibslæge (D F D S) 91. Prakt Rud-købing Okt 91 - Juni. Skibslæge (Ø K) 13. Bosiddende Valby fra Juni 31. Forsk Vikariater.

G i f t 30 Okt 94 i Kbh med Olga Jensen, f der 27 Maj 1874. D af Urtekræmmer Niels Peter J. og Johansine An-drea Hollander.



Mune, Niels Frederik (tidl Mortensen; Nvf Aug 17), f 28 Febr 1895 i Jyderup. S af Købmand Niels Frederik Mortensen og Dagmar Ulrikka Hansen. Student 17 (4,57) priv dim. Med Eks V 24 laud. — Kand Middelfart Sindssygehosp Febr - April, Jun - Juli og Sept - Dec 24. Konst Distriktslæge Norderøerne (Færøerne) Aug 24. — Prakt Lundby Sta-tionsby Jan 25 - Aug 34. Kand Frbg Hosp Afd D Sept 34 - Febr 35. Rsl Søværnet Febr 35.

***Munk, Marius**, f 2 Aug 1870 i Sinding (Viborg Amt). S af Skolelærer Kristoffer M. og Petrea Kristiane Andersen. Student 90 (I) Odense. Med Eks V 97 laud. — Konst Kand Kom Hosp Okt - Nov 97. — Prakt Ørbæk ved Nyborg Marts 97, Nørre Alslev fra Dec 11.

Gift 30 Marts 98 i Ryslinge med Ane Kristine Madsen, f 26 Febr 1875 i Heden. D af Gaardejer Knud Hansen Grønnegaard og Karen Kirstine Madsen, samt Adoptivdatter af Proprietær Niels M.



Munk-Andersen, Agnes (tidl Andersen, Nvf E 31), f 6 Jan 1897 i Thyregod (Vejle Amt). D af Lærer Martin M.-A. og Thyra Julie Christiane Sørensen. Student 17 (II) Vejle. Med Eks S 27 haud I. — Kand Filadelfia Sept 27 - Marts 28, Øresundshosp Tub Afd April 28 - Jan 29, Bispeb Hosp Afd A Febr - Juli 29, Odense Sgh Afd A Aug 29 - Aug 30, Afd B Sept 30 - April 31. Surnum Kand Rigshosp Afd B Maj 31. Vikar Juni - Aug 31. — Prakt Odense fra Nov 31.



Munkholm, Ingerid, f 13 Juli 02 i Give. D af Købmand Ole Chr. M. og Christiane Andrea Marie Caroline Iversen. Student 21 (I) Vejle. Med Eks V 31 laud. — Vikar Febr - Marts 31. Vikar Kom Hosp Afd III April og Juni 31. Rsl Amtssgh Give Juli 31 - April 33. Kand Kbh Amtssgh F med Afd Maj 33 - Juli 34, Vikar kir og med Afd der Aug - Okt 34. Kand kir Afd der Nov 34, Sundby Hosp med Afd Dec 35.



Munksgaard, Erik Einar Christian Søren, f 25 Sept 1897 i Kbh. S af Grosserer Harald Axel Einar M. og Olga Olesen. Student 15 Plockross Sk. Med Eks V 23 laud. — Kand Filadelfia Febr - Maj 23. Konst Kand Frbg Hosp Juli - Sept 23. Aman Okt 23 - Sept 24. Kand Aarhus Kom Hosp kir Afd Okt 24. Rsl Amtssgh Næstved Juni 25 - Jan 27. Aman (Dr Mohnsen, Aarhus) Febr 27 - April 29. — Prakt Aarhus fra April 29 (indtil Jan 32 sammen med Dr Mohnsen).

Gift 11 Okt 29 paa Frbg med Musse Nielsen, f 13 Sept 04 i Koldby. D af Kontorchef i Sundhedsstyrelsen, fhv Kredslæge A. V. N. og Louise Olesen.

Munthe Fog, Reinhold A. F. — se F og, R. A. F. Munthe.

Mussmann, Peter, f 19 Juni 1869 i Eisbøl ved Haderslev. S af Proprietær Mathias M. og Anna Marie Ingeborg Schroeter. Student 87 (II) Borgerdydsk i K. Indfødsret 29 April 91. Med Eks V 95 haud I. — Aman Børkop ved Vejle Maj 96 - Febr 98. Vikar. Kand Øresundshosp Jan - Maj 99, Kom Hosp Juni 99 - April 01. — Prakt Auning fra Maj 01. — Form Djurslands Lægekredsföre Maj 11 - Maj 18 og 19 - 25.



Gift 1 Febr 22 i Fausing med Cæcilie Margrethe Werchmeister, f 1 Febr 1880 i Hvilsager. D af Godsforvalter Philip Christian W. og Marie Hollesen.

Muus, Niels Rothenborg, f 23 Maj 1866 i Jægersborg. S af Oberstløjtnant Lauritz Ludvig Hach M. og Anna Louise Elisabeth Synnestvedt.



Student 84 (I) Sorø. Med Eks S 91 laud. — Aman Sept 91 - Maj 92. Konst Kand Fred Hosp Juli - Sept 92. Aman Sept 92 - Aug 93. Studerede Anatomi i Upsala, Stockholm og Berlin. Kand Frbg Hosp Sept 93 - Aug 94. Prosector anatomie Sept 94 - Sept 96. Kand Fred Hosp Okt 96 - April 98. Studierejse 98. Kand Fødselsstift Nov 98 - Nov 99. Prosector chirurgie 98 - 01. — Dr med 15 Febr 1900 (De saakaldte embryonale Blandingssvulster, et Bidrag til Nyresvulsternes Patologi). Underakkuchør Fødselsstift Okt 01 - Okt 04. Studerede Gynækologi og Obstetrik i Paris 1900, Schweiz 01. — Prakt Kbh Jan 1900. Assist Læge Karantænen Jan 1900 - Nov 01. Rsl Hæren Jan 1900 - E 01.

Oprettede Fødeklin Maj 04. Deltog i Konkurr om Overkirurgposten Fred Hosp Afd D Sept 06 (Afh: Hjærnechirurgi). Konsulent i Medicinalsager 7 April 07. Medl Medicinalkomm 08. Form Sundhedsstyrelsen Maj 09 - Nov 11. Medl adskillige Komm og Udvalg. — Sygehuslæge Maribo fra Juli 13. — Medl Erstatningskomm i Anledning af Brammingeulykken 13. Medl Komm til Revision af Giftlovgivningen 16. Medstift og Medl D a d Lgf's Cankerkom og i Best Landsforen til Kræftens Bekæmp. Form Loll. Falsters Lkf 25 - 35.

Gift 28 April 1901 i Kbh med Agathe Rambusch, f 28 Sept 1871. D af Kommandør Heinrich Jacob Victor R. og Juliane Constantine Hansen.

Müller, Christian Viggo, f 15 Jan 1875 i Roskilde. S af Sparekassedirektør Carl M. og Marie Rasmussen. Student 93 (II) Roskilde. Med Eks S 01 haud I. — Rsl Søværnet Aug 01 - Dec 02. Kand Vestre Hosp April 02, Sundby Hosp Juni 02, Kom Hosp 10 Mdr, Kbh Amtssgh F Juli 03 - Okt 04. Skibslæge (ØK) Okt 04 - Febr 05. Konst Distriktslæge Trangisvaag, Færøerne, Maj - Sept 05, Klaksvig Okt - Dec 05. Kand Kom Hosp Febr 06 - Maj 07. — Prakt Køge fra Juni 07. Jernbanelæge Maj 11. Læge Køge Fattiggaard fra 24. Medl Overepidemikomm for Kbh Amt fra 31.



Gift 28 Maj 07 i Kbh med Fanny Andersen, f der 25 Dec 1881. D af Rentier Christoffer A. og Elisabeth Christoffersen.

Müller, Henning, f 30 Juni 1892 i Hornbæk. S af Direktør for Nationalmuseet Sophus Otto M. og Karen Linde. Student 10 (5,64) Borgerdydsk V. Studerede Teologi 10 - 12. Med Eks V 19 laud. — Vikar Kand Frbg Hosp Afd F Sept - Okt 19. Kand Diakonissestift Okt 19 - Febr 20, 2' Rsl der til Nov 21. Turnus Frbg Hosp (A og B) Dec 21 - Nov 22, Kand gynækol Afd der April 23. Rsl Frbg Hosp Afd F Okt 25. 2' Rsl Rigshosp Fødeafd B Okt 28. Læge Diakonissestift Sygehjem »Sarepta« Jan 34. Prakt Frbg. — Specialistanerk (Gynækologi og Obstetrik) 30.



G i f t 3 Marts 20 i Kbh med Maja Holten-Nielsen, f 27 Jan 1894 paa Frbg. D af Oberstløjtnant Einar H.-N. og Othilia Hegermann-Lindencrone.

Müller, Poul Emil, f 25 April 01 i Kbh. S af Grosserer Harald Emil Joachim M. og Ellen Christiane Lillie. Student 19 (I) Borgerdydsk p Ø. Studerede Handelsvidenskab til 22. Med Eks S 29 laud. — 2' Rsl Rudkøbing Sgh Okt - Dec 29. Vikar Kommunelæge Ourø Jan - Marts 30. Kand Militærhosp med Afd April 30 - Jan 31, Øresundshosp med Afd Febr - Nov 31, Blegd Hosp Dec 31 - Marts 32. Sessionslæge April - Maj 32. Turnus Rigshosp (A og C) Juni 32 - April 33. Assist Rigshosp Røntgenklin Maj 33 - Aug 34. Kand Børnehosp Fuglebakken Sept 34 - Febr 35, Kom Hosp Afd IV Okt 35. Assist St Josephs Hosp radiolog Afd Juni 36.



Müller, Sven, f 28 Febr 1883 i Kbh. S af Museumsdirektør Sophus Otto M. og Karen Linde. Student 01 (Udm) Metropolitansk. Med Eks V 09 laud. — Kand Diakonissestift Juni 09 - Jan 11. Turnus Kom Hosp (II og V) Febr 11 - Jan 12, Afd VI Febr - April 12, Blegd Hosp Maj - Juli 12. 2' Assist Kbh Poliklin kir Afd Juni - Aug 12. Rsl Odense Amtssgh kir Afd Nov 12 - Marts 15. Assist Kom Hosp Afd V April 15 - April 16, patol-anat Inst der Okt 16 - Maj 17. 1' Reserverkirurg Kom Hosp Afd V Maj 17 - Sept 21. — Overkirurg Odense Amtssgh Afd A fra Sept 21. — Specialistanerk (Kirurgi) 32.



G i f t 5 Dec 25 i Odense med Karen Harriet Lützhöft, f der 27 Nov 04. D af Stiftsprovst Hans Henrik Holten L. og Emma Metha Marie Zimmermann.

† **Mygge, Lauritz Johannes**, f 7 Jan 1850 i Kbh. S af Bagermester, Løjtnant Carl August M. og Marie Frederikke Hansen. Student 68 (II) Metro-



politansk. Accessit for Univ Prisopgave Marts 73 (Den nyere Tids Anskuelser om Planteparasiterne, nærmest med Hensyn til Sammenhængen mellem disse og de saakaldte zymotiske Sygd hos Mennesket). Med Eks S 75 laud. — Rsl Hæren (Odense) Aug 75 og (Kbh) Maj 77 - Juli 78. Underlæge Sessionen 78. Kand Kom Hosp Marts 79 - Febr 80. — Dr med 28 Maj 79 (Om Ægteskaber mellem Blodsbeslægtede med specielt Hensyn til deres Betydning for Døvtumhedens Ætiologi). Smiths Stipend 4 Aar. — Rsl Kom Hosp Afd III Febr 80 - Okt 82. — Epidemilæge under Diferitisepidemien Skodsborg S 81. Medstift og Bestmedl samt Læge Kbh Poliklin med Afd Nov 84 - Dec 92. Privatdocent 85. Konst Læge Straffeanst Krhvn Okt 86 - Juli 92. Medudg og Redakt Med Aarsskrift April 87 - 94. Overlæge Kom Hosp Afd III Aug 92 - Juli 98. — I Best for Kongresser for int Medicin 95 - 1900. Medstift Foren for Trængendes Landophold. — Død 2 Jan 35 i Kbh.
Gift 18 Nov 82 i Kbh med Julie Mathilde Caroline Goldschmidt, f der 29 Okt 1862. D af Skibsmægler Julius G. og Caroline Marie Hansen.

Mygind, Axel, f 30 Jan 08 i Fraugde Sogn. S af Læge Johannes M. og Mary Ferrall. Student 27 (mg+) Helsingør. Med Eks S 34 laud. — Vikar Esbønderup Sgh Juni 34, Militærhosp med Afd Juli - Aug 34, Øresundshosp Tub Afd Okt - Dec 34. Turnus Fakse Sgh Jan 35. Rsl Dronninglund Sgh Jan 36.



Gift (b v) 9 Dec 33 i Charlottenlund med cand pharm Bodil Nielsen, f 2 Okt 03 i Roskilde. D af Købmand Niels Villads N. og Hansine Brandt.

† **Mygind, Holger Peter Theodor**, f 5 Jan 1855 i Kbh. S af Grosserer Jørgen Hansen M. og Johanne Christiane Gade. Student 73 (I) Mariboës Sk. Med Eks S 80 laud. — Kand Alm Hosp Juli - Dec 80. Rsl Garn Sgh Marts - April 81. Konst Kand Kom Hosp Okt 81 - Aug 82. — Dr med 19 Marts 83 (Om Jodoformens Anvendelse ved Saarbeh). Specialistanerk (Oto-laryngologi) 18. — Prakt Kbh Sept 83. Rsl Hæren Jan 84 - Dec 85. Assist H W Meyers Øreklin Maj 84 - Sept 89. Chef Garn Sgh otol Klin April 97 - Juni 98. Chef Kom Hosp otol Klin Jan 98 - Marts 23. Læge ved det paa hans Initiativ oprettede Statens Inst for Talelidende April 98 - Marts 05. Censor med Eks Maj 1900 - 04. — Medudg »Journal of laryngology« 87 - 10. Læge Arbejdshjemmet for døvtumme Piger 95 - Dec 05. Korr Medl Americ laryngol Assoc og Soc franç d'otologie 96. Medl Tilsynskomitè for Statens Helbredelseskursus for Stammende Okt 96 - April 98, af Kbh Lægeforen's Best 96 - 01. Medudg



»Archiv für Ohrenheilk« 1900. Form Dansk oto-laryngol Selsk 01 - 03 og 16 - 17. Organiserede 01 ved Kom Hosp de første Fortsættelseskursus for Læger. Meddommer ved Besættelsen af det otol Professorat Helsingfors 04. Lægekgl d Musikkonservatorium 05 - 23. Medl D a d Lgf's Best 07 - 09. Chefredakt U f L 07 - 12. Form Best Fribolig for Lægeenker 07 - 16. Medudg Journal of med science 1900, Zeitschr f Ohrenheilk 02, »Die Stimme« 08. Korr Medl Berliner laryngolog Gesellsch 15. Indbudt af Amer Medic Ass til at holde Foredrag i St Louis 10, af Brit Med Ass i Liverpool 13 og i Glasgow 23. Stifter Nord laryngol Foren 11, dens Form 11 - 14, Æresmedl 20. Præsident 1' nord Oto-laryngol Kongres 11. Medl Kbh kom Lægerraadsudv 11 - 19. Udsendt af Dansk Røde Kors til Krigsfangelejre i Tyskland 16. Bestyrelsesmedl den d Afd af det britiske Røde Kors 17 - 19, Leder dennes Ambulanceafd under de britiske Krigsfangetransp over Danmark 18 - 19. Medl Døvtummekomm 17 - 22. Æresmedl Scott Soc of Otology 22. Vicepræsident den internat Oto-laryngol Kongres Kbh 28. Forf til en Række popul-vidensk Afh om Oldtidens Pompeji. — Død 1 Okt 28 i Kbh. — R* 9 Dec 97. Tit Prof 28 Nov 1900. D M 28 Sept 11. D r K H; R r K 2, Dec 19. Pr r K 2 og 3, 23 Juni 20. Stb B E 3, Maj 21.

G i f t 13 Okt 82 i Kingston upon Thames med A n n i e Elisabeth Nash, f 2 Maj 1862 i Cardiff. D af Fredsdommer, Konsul Samuel Godfrey N. og Anne Cooke Dyer.

***Mygind, Johannes**, f 7 Juli 1879 i Bøvling ved Ringkøbing. S af Pastor Hans Jacob Julius M. og Henriette Augusta Götzsche. Student 97 (I) Odense. Med Eks S 04 laud. — Vikar Okt 04. Prakt Ansager fra Dec 04.

G i f t 25 Maj 20 i Eilby med Dorthea Kirstine Nielsen, f 31 Maj 1895 i Donslund. D af Landmand Niels Christian N. og Mette Pedersen.

Mygind, S i d n e y Holger, f 7 April 1884 i Kbh. S af Professor, Dr med Holger Peter Theodor M. og Annie Elisabeth Nash. Student 02 (I) Metropolitansk. Med Eks S 09 laud. — Rsl Næstved Amtssgh Aug 09 - Sept 10. Kand Kom Hosp Afd VI Marts - Maj 11, Afd IV Juni - Juli 11, Rigshosp otol Afd Aug - Dec 11, Kom Hosp Afd II Febr 11 - Juli 12, Afd V Aug 12 - Jan 13. 2' Assist Kbh Poliklin otol Afd Juni 12 - Maj 13. 3' Assist Kom Hosp otol Klin Marts 13 - Febr 14, 2' Assist der April 14. Udenlands Nov 10 - Febr 11. — Dr med Marts 17 (Vestibulære Undersøgelser over Patienter med Hovedtraumer). Specialistanerk (Oto-laryngologi) 18. — 1' Assist Kom Hosp otol Klin April 17 - April 20. 2' Rsl Kom Hosp Afd I April 20 - April 22. — Prakt Kbh fra Dec 12. Rsl Hæren Febr - April 15. Ørelæge Bispeb Hosp Marts 18 - Febr 20. Overlæge Kom Hosp otol Afd fra Febr 23. — Æresmedl Soc des laryngologistes des hôpitaux de Paris.

G i f t 2 Maj 13 i Kbh med Kirsten Christensen, f 16 Marts 1885 i Alleshauge. D af Købmand Søren C. og Christiane Rasmussen.



***Myling-Petersen, A a g e Harald** (tidl Petersen; Nvf Aug 30), f 29 Dec 1889 i Aarhus. S af Konsul, fhv Tømmerhandler Peter P. og Ane Johanne Nielsen. Student 09 (II) Aarhus. Med Eks V 19 haud I. — Rsl Middelfart Sgh 19. — Prakt Snedsted (Thy) F 20, Flauen skjold Sept 22, Bording E 24, Fredericia fra Okt 29.

Mynster, F r i t s Georg Gutzon, f 20 Okt 01 i Gjerrild. S af Sognepræst Jacob Peter Joachim M. og Ida Elise Mynster. Student 19 (I) Herlufsholm. Med Eks V 27 haud I. — Kand Kom Hosp Afd VI Febr - Marts 27. Vikar Rsl Vejle Sgh med Afd April 27. Aman og Rsl Grindsted Sgh Juni 27 - Juni 29. — Prakt Grindsted fra April 28. Jernbanelæge April 28.



Gift 23 Juni 25 i Taarnby med Sigrid Amalie Kirchheiner, f 3 Nov 02 i Kbh. D af Viceskoleinspektør Peter K. og Johanne Amalie Pedersen.

Myrdahl, Jens Christian Meyer (tidl Meyer; Nvf 9 Nov 14), f 5 Febr 1864 i Aarhus. S af Bagermester Steffen Gertsen M. og Karen Marie Bech. Student 82 (II) Aarhus. Med Eks V 89 haud I. — Konst Kand Kom Hosp Marts - Maj 89, fast ansat Juli 89 - Marts 91. — Prakt Kbh Juli 91, Frbg fra 04.



Gift 16 April 91 i Kbh med Thora Hedevig Petersen, f der 27 Aug 1864. D af Universitetsbogbinder Immanuel P. og Elina Louise Marie Müller.

Møgelvang Hansen, Jacob — se H a n s e n, J. Møgelvang.

Møldrup, Aage, f 28 Sept 06 i Fjerupgaarde (Randers Amt). S af Lærer Marius M. og Maren Pedersen. Student 24 (mg+) Aalborg. Med Eks S 33 laud. — Forsk Vikariater E 33. Aman Dec 33 - Dec 34. — Prakt Asaa Dec 34, Odense (sammen med Dr Flindt-Larsen) fra Sept 35.

Gift 28 Sept 30 i Thisted med Anna Marie Holm Bangsgaard, f 9 Juli 07 i Hundborg. D af Direktør P. F. B. og Marie Holm.

Mølgaard, Peder (P e r) Pedersen, f 29 Marts 1875 i Nørre Uttrup, Hvorup Sogn. S af Lærer Niels Morten Pedersen M. og Johanne Kirstine Quistorff. Student 93 (I) Aalborg. Med Eks S 1900 laud. — Underlæge Sessionen E 1900. Vikar Nov 1900 - Febr 01. Rsl Søværnet Febr - Dec 01. — Konst Kand Fred Hosp Juni - Sept 01, Øresundshosp Okt - Nov 01. Rsl Hjørring



Sgh Jan - Okt 02. Aman Nov 02 - Dec 03. — Prakt Hundevad Jan 04, Hobro Febr 04 - Dec 12. Jernbanelæge Jan 05 - Dec 12. Turnus Balders og Sundby Hosp Nov 09 - Juli 10. 2' Assist Kbh Poliklin otol Afd Jan - Juni 10. Kand Blegd Hosp Dec 12 - Marts 13, Assist der April 13 - Juli 14, Rsl der Aug 14 - Juli 17, Otolog der April 13 - Juli 17. Studerede Otologi Berlin S 14 og E 21. — Specialistanerk (Oto-laryngologi) 18. — Prakt Randers som Otolog fra Aug 17. Epidemisygehøslæge Randers Juni 18. Privatklin Jan 25.

Gift 19 Maj 04 i Hjørring med Tommy Else Olesen, f der 3 Febr 1881. D af Brænderiejer Thomas

Peter O. og Maria Magdalene Jensen.

Møller, Axel, f 10 Juli 1889 paa Lillerupholm ved Horsens. S af Proprietær Therkel M. og Johanne Iversen. Student 08 (I) Horsens. Med Eks V 16 laud. — Vikar Marts - Maj 16. Rsl Roskilde Amtssgh Juni 16 - Marts 17. Konst Distriktslæge Sukkertoppens og Holstenborgs Distrikt (Grønland) April 17 - Okt 18. — Prakt ved Haarlev St fra Nov 18.



Gift 31 Maj 16 i Kbh med Margrethe Kirstine Damsgaard, f 24 Febr 1887 paa Uglehøj ved Skjødstrup St, † 19 April 35. D af Gaardejer Peter D. og Jensine Just Sørensen.

Møller, Carl, f 12 Sept 1893 i Kjellerup, Hørup Sogn. S af Grosserer Frederik Christian M. og Anna Kathrine Nielsen. Student 12 (4,60) Reykjavik. Med Eks V 22 laud. — Kand Marselisborg Hosp Febr - Maj 22. Aman Juni - Juli 22. Kand Aarhus Kom Hosp Sept 22 - Aug 23, Ørsted Sgh Sept 23 - Jan 24. Prakt Haastrup Febr 24, Helsingør fra Juni 33.



Gift 9 Marts 24 i Nørre Alslev med Ebba Bredal Sennels, f 1 Nov 1899 i Kbh. D af Postmester Carl S. og Caroline Bredal.

Møller, Carl Christian, f 24 Juni 1891 i Odense. S af Overkirurg, Prof Peter Kisby Johannes M. og Helga Agnete Madsen. Student 10 (I) Odense. Med Eks V 18 laud. — Kand Odense Sgh kir Afd Marts - Juni 18. Rsl Hæren Nov 18 - Marts 19. Surnum Kand Rigshosp Fødeafd B Nov - Dec 18. Assist Kom Hosp kir Poliklin Jan - Juni 19. Kand Odense Sgh kir Afd Juli 19 - Dec 20. Turnus Rigshosp (B og D) Jan - Dec 21. Kand Blegd Hosp Jan - Marts 22. Surnum Kand Rigshosp Fødeafd B Juni - Juli 22. Kand Rigshosp dermatol Afd Sept - Nov 22. Rsl Garn Sgh kir Afd Dec 22 - Nov 28. — Vikar. Prakt Skovshoved fra Maj 23.



Gift 25 April 23 i Kbh med Esther Marguerite Winther Jørgensen, f 21 Marts 01. D af Grosserer Hjalmar J. og Mimi Winther.

Møller, C a r l a Alexia Flemming (f Andersen), f 24 Sept 1882 i Ordrup. D af Gartner Christian A. og Anna Kauffling. Student 02



(I) Ordrup. Med Eks S 11 haud I. — Kand Finseninst Klin for indre Sygd Aug 11 - Febr 12, St Johs Stift Marts - Juni 12. Turnus Balders og Sundby Hosp Juli 12 - Juni 13, Kom Hosp Afd VI Juli - Aug 13. Vikar. Kand Rigshosp Børneafd Sept - Okt 13. Kand Alm Hosp Marts - April 14. I Tyskland (Børnesygd) Maj - Juli 14. Kand Dr Louises Børnehosp Aug 14 - Marts 15, Rigshosp Børneafd April - Okt 15 og Dec 15 - Jan 16, Dr Louises Børnehosp Febr - Marts 16, atter Rigshosp Børneafd April - Maj 16. Kand Blegd Hosp Aug - Nov 16. — Vikar. Prakt Kbh fra Okt 16. Assist Dr Louises Børnehosp 3' Poliklin Maj 19. —

Specialistanerk (Børnesygd) 21.

Gift 26 Dec 12 i Kbh med Prof, Dr med Poul Flemming Møller.

***Møller, C h a r l e s** W i l l i a m, f 2 April 1857 i Kbh. S af Hotelejer Hans



M. og Mariane Christiane Søndersøe. Student 74 (II) Haderslev Lær Sk. Med Eks V 83 laud. — Assist Læge Kbh Amtssgh F Sept 83 - Febr 84. Kand Kom Hosp Marts 84 - Jan 86. — Prakt Kbh fra Jan 86. Assist V Bremers Øreclin Jan 86 - April 87. Aman 87 - 97. Rsl Hæren Febr 88 - Jan 89. Kommunelæge 1 Marts 06 - 27. Privat Frbg fra 36. — Suppl til Værgeraadet Sept 05. Medl Jan 18.

Gift 17 Juni 84 paa Frbg med E v a Theodora Johanne Vilhelmine Henriette Dahl, f 25 Maj 1863 i Haderslev. D af Stiftsfysikus Christian Theodor D. og Henriette Frederikke Vilhelmine Find.

Møller, C h r i s t i a n O v e, f 18 April 1894 paa Frbg. S af Revisor Christian



Elias M. og Frances Mary Bech. Student 12 (5,42) Metropolitan. Med Eks S 19 laud. — Kand Odense Sgh med Afd B Nov 19 - Juni 20, Alm Hosp Aug 20 - April 21, Blegd Hosp Maj - Juli 21, Kbh Amtssgh F kir Afd Aug 21 - Juli 22, Kom Hosp Afd IV Sept - Nov 22. Vikar Kand Kbh Amtssgh F med Afd Dec 22 og Febr 23. Turnus Kom Hosp (III og I) Marts 23 - Febr 24. — Prakt Frbg fra Sept 22.

Møller, Cordt, f 9 Maj 06 i Vejle. S af Læge Knud M. og Inger Hostrup Schultz. Student 24 (mg→) Vejle. Med Eks V 34 haud I. — Vikar og konst Kredslæge Faaborg Marts - April 34. Vikar Horsens Kom Hosp Maj - Aug 34. Rsl Tranebjerg Sgh Okt 34, Bogense Sgh Nov 35.



Gift 30 Sept 34 paa Frbg med Gudrun Johannsen Jensen, f 16 Maj 05 i Aalborg. D af Kapelmester Søren Lauritz J. og Else Bjørnbak Johannsen.

Møller, Eggert Hugo Heiberg, f 23 Okt 1893 i Kbh. S af Apoteker, Næstform i Sundhedsstyr Hans Jacob M. og Frida Heiberg. Student 11 (6,08) Metropolansk. Med Eks V 19 laud. — Kand Alm Hosp Marts 19 - Jan 20, konst Rsl der Febr - April 20. Kand Øresundshosp med Afd Sept 20 - Marts 21. Turnus Rigshosp (A og C) April 21 - Marts 22. Assist Rigshosp med Poliklin Juni 22 - April 23. Friv Assist Rigshosp Afd B Labor 20 - 23. Klin Assist Rigshosp Afd A Maj 23 - April 24, 2' Rsl der April 24 - April 26. Associate in Medicine The Rockefeller Inst, New York, Maj 26 - Febr 28. 1' Rsl Rigshosp Afd A Marts 28 - April 32. Overlæge Finseninst med Afd April 33 - Marts 34. — Professor (Int Med) Kbh Univ fra Okt 33. Chef Rigshosp med Poliklin fra April 34 og den dertil knyttede Afd P fra Sept 34. — Dr med 4 Juni 25



(Klin Undersøgelser over Basalstofskiftet ved Sygd i Skjoldbruskkirtlen). Specialistanerk (Int Med, særlig Hjerter-, Nyre- og Stofskiftesygd) 28. Deltog i Professorkonkurrence (Int Med) Maj 31 (Coma diabeticum), Sept 33 (Medicinsk Behandling af Basedows Sygd med særl Henblik paa Jodbeh). — Fagredakt (Stofskiftesygd) Nord med Tidsskr Nov 31. Medl Cankerkomité Nov 34. Medl Red af Acta med Scand Sept 35.

Gift 14 Dec 19 i Kbh med Irmelin Carl-Nielsen. D af Komponist C.-N. og Billedhuggerinde Anna Marie Brodersen.

Møller, Eline (Eli), f 9 Dec 1863 i Sejling ved Silkeborg. D af Pastor Frederik Ditlev M. og Jutta Kunigunde Bojsen. Lærerinde paa Vældegaard Kvindesk ved Gentofte Okt 84 - Juli 86. Student 87 (I) priv dim. Atter Lærerinde paa Vældegaard Sept 87 - Jan 89. Med Eks S 95 laud. — Konst Kand Alm Hosp Nov 95 - Maj 96. Konst Reservejordemoder Fødselsstift Juli - Aug 96, konst Kand der Nov 96. Studierejse (Berlin og Dresden) V 96. Kand Vestre Hosp Juni - Dec 97, Frbg Hosp Jan 98 - Aug 99, Kom Hosp Sept 99 - Juli 01, Fødselsstift Maj - Okt 02 og Jan - April 03. — Dr med 9 Marts 06 (Partus præmaturus artif). Rejsestipendium 06 (Østrig og Schweiz). — Reservekirurg Fred Hosp og Rigshosp Afd C Okt 07 - Okt 10. Specialistanerk (Kirurgi, Obstetrik, Gynækologi) 18. — Prakt. Kbh fra 99, siden 27 Bopæl



Gentofte. Lærerinde i Anatomi ved Statens Lærerhøjsk Sept 1900 - 07 og 10 - 11. Privatklin Okt 10. — Repræsent D a d Lgf 11 - 16. Medl Best Foren til Kønssygdom Bekæmp, Foren til Hjælp for uheldige Mødre, Fribolig for Lægeknægt (siden 26 dens Form). Startede Indsamlingen til Kvinde-regensen Nov 29. Denne opført 30 - 32. Form for dennes Best. — F M 1, 9 Maj 32.

Gift 5 Juni 13 i Kbh med Overlæge, Dr med Alfred Theodor Helsted.

Møller, Eva, f 27 Jan 05 i Kbh. D af Kasserer Viggo Carl Christian Peter M. og Martha Kristine Hamann. Student 23 (mg+) Sortedams Gymn. Med Eks S 30 laud. — Vikar Kand Alm Hosp Juli - Aug 30. Rsl Haderslev Bys Sgh Okt 30 - Juni 31. Kand Finseninst kir Afd Sept 31 - Febr 32, Kbh Amtssgh F kir Afd Marts 32 - Febr 33, med Afd der Marts - Okt 33. Fast Kand Kbh Amtssgh G kir Afd Nov 33 - Okt 34. Assist Statens Seruminst April 35.



Møller, Frants Joachim Vilhelm, f 7 Dec 1874 i Roholte ved Fakse. S af Skytte Vilhelm Christian M. og Caroline Amalie Vogt. Student 93 (I) Herlufsholm. Med Eks S 1900 laud. — Konst Distriktslæge Vordingborg F 01 (3 Mdr). Vikar. Rsl Fakse Sgh Sept 02 - Dec 03. Skibslæge Jan 04 - Maj 05. Konst Sygehuslæge Varde Juni 05. Kand Kom Hosp Nov 05 - F 07. Rsl Hærens Epidemihosp Juni 07 - Jan 10. — Prakt Kbh F 06, Frbg Nov 06, atter Kbh fra 09.



Møller, Frederik Louis Carl Peter, f 10 Okt 1864 i Jægerspris. S af kgl Slotsgartner Carl Thorvald M. og Mathilde Caroline Broman. Student 84 (I) Frederiksborg. Med Eks V 92 laud I. — I Wien Febr - medio Maj 92. Konst Kand Kom Hosp medio Maj 92 - Marts 93, Frbg Hosp April - Sept 93. — Prakt Kbh fra Okt 93. Aman April 94 - Dec 98. Læge Østerbros Børneklin og Vuggestue April 94 - Dec 14. Konst Kommunelæge Juli 94 - 95 og 96. I Frankrig Maj - Juli 06 og Maj - Juli 12. Revisionslæge »Victoria zu Berlin« 21. — Værgeraadsmidl 09 - 18. — I Best »Nationalfonden for Konservatismen i Danmark« Dec 03, Form 26. Tingvalgt Suppleant Lands-tinget April 18. Medl Statens Nævn for Garderhøjfortet Maj 29. En Del Aar Medl Kbh Lkf's Repræsentantskab.

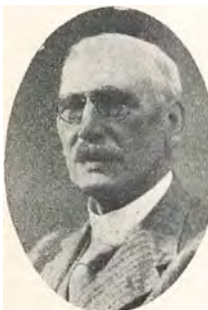

Gift 12 Okt 93 i Draaby med Mathilde Cecilie Jacobsen, f 3 Febr 1864 i Kbh, † 19 Nov 34. D af Kaptajn, Vinhandler Anders J. og Emma Emilie Christine Thrane.

Møller, Frits Viffert Bojsen, f 9 Febr 08 i Hjørring. S af Sognepræst Tage M. og Anna Lunøe. Student 25 (mg÷-) Ribe. Med Eks S 34 haud I. — Vikar Hjørring Amtssgh med Afd Juli - Sept 34. Forsk Vikariater Nov 34. Kand Statshosp Sønderborg med Afd Dec 34.



Møller, Fritz Ludvig Johannes, f 11 Maj 1869 i Kbh. Adoptiv søn af Vildthandler Victor M. Student 88 (I) Metropolitansk. Med Eks V 96 laud. — Kand Aarhus Sindssygehosp Juli 96 - Nov 97. Aman Febr 98 - Maj 99. Kand Frbg Hosp Aug 99 - Sept 1900, Kom Hosp Okt 1900 - Juni 02. — Prakt Borre, Møen, Juli 02, Charlottenlund fra Okt 34.



Gift 14 Maj 03 paa Frbg med Johanne Vilstrup, f 1 Aug 1877, † 22 Febr 36. D af Pastor Christian Johan Lodberg V. og Caroline Tørsleff.

***Møller, George** Albrecht, f 17 Sept 1875 i Nakskov. S af Kontorchef Charles Kastrup M. og Emily Watson. Student 93 (I) Borgerdydsk p V. Med Eks V 1900 haud I. — Kand Øresundshosp Jan - Dec 01. Konst Kand Kom Hosp Afd VI og III Maj - Juni 02, Blegd Hosp Juli - Sept 02. Kand Alm Hosp Okt 02 - Juni 03, Sundby Hosp Juli - Sept 03. Konst Kand Fred Hosp Afd C Okt - Nov 03. — I hollandsk-indisk Tjeneste Jan 04 - Jan 09. Efter et Aars Tjeneste ved Militærhosp i Batavia blev han Off van Gezondheid II 05. I Semarang til Dec 04, paa Ekspedition i Djambi Dec 04 - Okt 05, paa Hosp i Palembang Okt 05 - April 07, i Atjeh April 07 - Jan 09, i Padang-Tidji og Hosp i Sigli, Tjalang. — Konst Kand Fred Hosp Afd C Marts - Maj 10. Kand Dr Louises Børnehosp Juni - Nov 10, Aldersdomshjemmet Dec 10 - Maj 11.



Rsl Hæren Juni 11 - Juni 12. Studerede Øjensygd Kbh Maj 09 - Nov 12, Wien Sept - Okt 09. Assist Kbh Poliklin Øjenafd Jan 11 - Okt 12. Konst 2' Assist Kom Hosp Øjenafd Juni 11 - Jan 12. — Specialistanerk (Oftalmologi) 18. — Prakt (Øjnlæge) Nykøbing F Nov 12, Fredericia fra Febr 35.

Gift I: Juni 06 i Palembang, Sumatra, med Jordemoder Elisabeth (E l i) Laub, f 18 Marts 1878 paa Sludegaard ved Nyborg. D af Gaardfæster Frederik Wilhelm L. og Marie Nielsine Møller. Sep 09. — II: Juni 12 med Bodil Brockdorff Thomsen, f 7 Juni 1880. D af Arkitekt Alfred T.

Møller, Gustav Vilhelm Julius, f 10 Sept 1866 i Kbh. S af Kancelliraad, Snedkermester Frederik Christopher M. og Frederikke Dortha Heinricy. Student 84 (I) Metropolitansk. Med Eks V 91 laud. — Kand Alm Hosp Marts 91 - Jan 92, St Johs Stift April 92 - Sept 93, Blegd Hosp Nov 93 - Marts 94, Fred Hosp April 94 - Jan 96. — Prakt Frbg fra Marts 96.



Gift 10 Juni 97 paa Frbg med Karen Marie Hansen, f 11 Jan 1867 i Øster Ulslev. D af Købmand Ludvig H. og Ane Kirstine Henriksen.

Møller, Hans Ulrik, f 5 April 1894 paa Askø (Maribo Amt). S af Pastor Valdemar M. og Marie Andreasen Christensen. Student 12 (5,54) Nykøbing F. Med Eks V 19 laud. — Aman April 19 - Marts 20. Studerede Øjensygd Freiburg i Br hos Prof Axenfeld April - Aug 20. Vikar Kand Rigshosp Øjenafd Aug - Nov 20, fast ansat Dec 20 - Marts 21. Turnus Bispeb Hosp (B og A) April 21 - Marts 22. Assist Prof Edmunds Øjenklin Sept 21 - Jan 28. Klin Assist under Professoratet Oftalmologi Jan 22 - Dec 24. 2' Assist Rigshosp Øjenafd Febr 25. 1' Assist der Febr 27 - Sept 30. Assist Militærhosp Øjenafd 30, Øjnlæge Alm Hosp Okt 32. — Specialist-ankerk (Oftalmologi) 24. Prakt Øjnlæge Kbh fra 26. — Studierejser (Oftalmologi) (Wien, Freiburg in Br, Heidelberg) Juni 24, (Berlin) 25, (Heidelberg, Freiburg in Br) 27, (Lausanne, Prag) 30. — Regeringens Repræsent internat Oftalmologkongres (Madrid) 33. — Univ Guldmed (Mørkesynsfeltets Forhold) Juni 25. Dr med 7 Marts 29 (Untersuchungen über das Dunkelsehen mit Tschernings photometrischen Gläsern). — Medl Best Kbh Øjnlægers Org 28. Red Acta ophtalmologica 31.



Gift 12 Juli 19 i Ullern, Norge, med Elsa Horn, f 21 April 1897 i Kristiania. D af Fabrikant August P. H. og Martha Marie Olberg.

Møller, Harald, f 23 Dec 1884 i Dronninglund. S af Sygehuslæge Hans Jørgen M. og Jensine Juliane Nielsen. Student 02 (I) Herlufsholm. Konst Kand milit Epidemishg Aug 07 - Sept 08. Med Eks V 09 laud. — Vikar. Kand Diakonissestift Nov 09 - Nov 10, Kom Hosp Dec 10 - Marts 12 og April - Juni 12. Kand St Lucas Stift Juni 12 - Marts 14. Rsl Hæren 12. 2' Reservekirurg Kom Hosp Afd V April 14 - Marts 15. — Prakt Kbh 14 - 22. — Kand Dr Louises Børnehosp April - Juli 15. Assist Prosektor Kom Hosp Aug 15 - Juli 16. Reservekirurg St Lucas Stift Aug 16 - Sept 17, Sundby Hosp Okt 17 - Okt 22. Assist Arbejderforsikringsraadet 19 - 24. Visitor Kom Hosp Nov 22 - Okt 23. Reservekirurg St Lucas Stift Nov 23 - Juli 24. Assist Klin f Vanføre Marts 13 - Febr 14, Kbh Poliklin kir Afd Okt 16 - Sept 17. Studierejse (Berlin) 13,



(Wien) 22. Specialistanerk (Gynækologi) 18, (Kirurgi) 21. — Overkirurg Aalborg Kom Hosp fra Aug 24. — Form Aalborg Amts Lkf fra 32.

Gift 24 Juni 15 i Kbh med **Therese Irminger Kaarsberg**, f der 18 Juni 1893. D af Prof, Dr med Johannes Peder Friedenreich K. og Læge Henriette Helene Therese Irminger.

Møller, Harriet (f Hansen), f 13 Marts 1881 i Kbh. D af Sagfører Johan Carl Marius H. og Jensine Marie Kirstine Kielberg. Student 1900 (I) Zahles Sk. Med Eks S 07 laud. — Kand Skørping Sanat Juli - Aug 07, Boserup Sanat Sept 07 og Nov - Dec 07, Juelsminde Kysthosp Jan 08, Roskilde Amtssgh Febr 08 - Jan 09, Finseninst Klin for indre Sygd Febr - Juli 09. Turnus Fred Hosp Aug 09 - Juli 10, Frbg Hosp Afd C og D Aug 10 - Marts 11. Kand Rigshosp Børneafd Juni - Dec 11, Dr Louises Børnehosp Jan - Juli 12, Rsl Frbg Hosp Afd G April 14 - Sept 17; konst Overlæge der Okt 17 - April 18, Maj - Sept 18 og Maj - Sept 19. — Prakt Frbg fra Maj 11. Assist Læge Nørrebros Tuberkulosestat Okt 15 - Okt 17. Leder Frbg Tuberkulosestat fra Okt 17.



Gift 11 Juni 10 i Kbh med Fabrikant **Axel Emil Møller**, f 5 April 1869 i Næstved.

Møller, Heinrich Carl Vilhelm, f 26 Okt 1887 i Radsted (Maribo Amt). S af Sognepræst Jacob M. og Ellen Carlsen. Student 05 (II) Nykøbing F. Med Eks S 12 laud. — Skibslæge (V K) Jan - Marts 13. 1' Rsl Amtssgh Fakse April 13 - Marts 14. Kand Frbg Hosp Afd B April - Juli 14. Indk Rsl Hæren Aug 14 - Sept 15. Turnus Balders og Sundby Hosp Nov 14 - Okt 15. — Vikar Hadsten Nov 15. Prakt der Febr 16. Jernbanelæge Febr 16. Prakt Odder fra Juli 22.



Gift 18 Maj 16 i Junget (Viborg Amt) med Rigmor Langballe, f 30 Okt 1889 i Nørbæk. D af Sognepræst Niels L. og Johanne Dalgas.

Møller, Helge Nathanael Bartholdy, f 13 Febr 1875 i Sejling ved Silkeborg. S af Sognepræst Frederik Benedict M. og Jacobine Caroline Augusta Bartholdy. Student 94 (I) Birkerød. Med Eks V 02 laud I. — Vikar og Aman. Rsl Odense Sgh Sept 03 - Aug 05. Kand Kom Hosp Sept - Okt 05. — Prakt Maribo fra Okt 05. Konst Distriktslæge der Dec 12 - April 15. Skolelæge April 18. Læge Sygekassernes Rekonvalescenthjem 16. Medl af talrige Bestyrelser og Kommissioner.



Gift 18 Aug 06 i Roskilde med Margrethe Christine Elisabeth Bondrop Hammer, f der 5 Sept 1879. D af Distriktslæge Hans Christian Bondrup H. og Margrethe Cathrine Ostermann.

Møller, Henning, f 8 Dec 08 i Vejle. S af Læge Knud M. og Inger Hostrup Schultz. Student 27 (mg) Vejle. Med Eks V 34 laud. — Vikar Febr 34. Vikar Kand Sundby Hosp Børneafd Marts - April 34, Amtssgh Kolding Juni - Aug 34. Assistent Statens Seruminst Sept 34. Vikar Sundby Hosp Børneafd Okt - Nov 34. Rsl Amtssgh Ringkøbing Dec 34 - Sept 35. Kand Haderslev Bys Sgh Marts 36.



Møller, Henrik, f 21 April 1886 i Rudkøbing. S af Sygehuslæge Theodor Valdemar M. og Thyra Prip. Student 04 (I) Odense. Med Eks V 12 haud I. — Rsl Rudkøbing Sgh Febr 12 - Febr 13. Kand Odense Amtssgh kir Afd April - Dec 13. Turnus Balders og Sundby Hosp Jan - Dec 14. Kand Blegd Hosp Jan - Marts 15, Rigshosp dermatol Afd April - Juni 15. Prakt og Rsl Rudkøbing Sgh Juli 15 - Febr 16 og Sept 16 - Maj 19. Sursum Kand Rigshosp Øjenafd Marts - Aug 16. I London (Tropesygd) Okt - Dec 19. Atter prakt Rudkøbing Jan - Aug 20. Udsendt som Lægemissionær til Syrien Sept 20. Kand Victoria Hosp Damascus Nov 20 - Marts 21. I Beirut (Oftalmologi) Maj - Juni 22 og Maj 24. — Lægediplom Damascus April 21. Læge Nebk ved Damascus Aug 22. I Danmark 25. Atter Nebk April 26 - Jan 31. Afsked fra



Missionen Maj 32. Assistent Øjenlæge Johs Nielsen Aarhus Okt 32 - Sept 34. — Specialistanerk (Øjensygd) 34. — Prakt Øjenlæge Svendborg fra Nov 34. Gift 16 Nov 16 i Hellerup med Harriet Rode, f 28 April 1886 i Odense. D af Dampskibsekspeditor Stephan Severin R. og Nicoline Christiane Hennings.

Møller, Jacob Ludvig, f 21 Juli 1851 i Grenaa. S af Købmand Jakob Aagaard M. og Louise Jahnsen. Student 70 (I) Aarhus. Med Eks S 77 laud. — Rsl Søværnet Febr 78 - Juli 80. Skibslæge Febr - E 78 og Maj 79 - Marts 80. Kand Kom Hosp Aug 80 - April 81. Vikar. — Prakt Vejle Juni 81. Privat Hellerup fra April 27. — R* 22 Jan 23.

Gift 11 Nov 81 i Roskilde med Anna Amalia Tolstrup, f 29 Juli 1857 i Nyborg, † 3 Aug 27. D af Pastor Carl Johan Vilhelm T. og Anna Gunilde Fabricius.

Møller, Jakob Peter Georg Agner, f 16 Juli 1892 paa Siggaaard (Thisted Amt). S af Dommerfuldmægtig Jakob Laurits Rudolf M. og Alma Christine



Petersen. Student 10 (Udm) Sorø. Studerede Græsk, Sanskrit og Astronomi. Med Eks S 19 haud I. — Vikar. Kand Viborg Sindssygehosp Dec 20 - Aug 21. — Officir van Gesondheid II i nederlandsk-indisk Tjeneste Aug 21 - Dec 26, Militærhosp Tjimahi (Java) Jan 22 - Juni 23, derefter eerstaanwezend Off v Gez Telok Dalem, Nias, Juni 23, Goenoeng Sitoli (Nias) Marts 26 - Juni 27. Etnografiske Studier. — Kand Viborg Sindssygehosp Febr - April 29. Rsl Middelfart Sindssygehosp Maj 29 - Okt 30. Kand Kom Hosp Afd VI Nov 30 - April 31. Rsl St Hans Hosp Maj 31 - April 33. Extraord Turnusbevis 31. Surnum Assistent Righosp neurol Poliklin Maj 31 - April 32. Vikar Afdelingslæge St Hans Hosp Maj - Nov 33. Kand Nykøbing S Sindssygehosp Dec 33 - Maj 34. — Aman Juni - Sept 34. — Prakt Vadum Dec 34. Rsl Ribe Aandssvageanst Dec 35. — Specialistautor (Psykiatri) 35.

Gift (b v) 9 Juli 15 i Kbh med Else Marie Gredsted, f 18 Jan 1887 i Odense. D af Overlærer Hans Frederik Thorvald G. og Valborg Noline Petersen. Skilt 29.

Møller, Jens Christian Andersen, f 6 Sept 1868 paa Houkøjgaard



ved Asmild. S af Gaardejer, Sognefoged Anders Sørensen M. og Karen Marie Nielsen. Student 88 (II) priv dim. Med Eks S 95 haud I. — Surnum Kand Kom Hosp April - Aug 96 og Aug - Okt 07. Assistent Prof V Bremers Øreclin Febr - Okt 96. — Prakt Gørding Nov 96, Brørup Aug 99. Sygehuslæge Nov 08 - Nov 34. — Form Sundhedskomm og Medl Skolekomm 12. Medl Sogneraadet 15 - 24. Medl det kom Mæglingsraad fra 14. Form Ribe-Tønder Amters Lægekredsforen 21 - 32, for Værgeraadet 23. — Medstift Banken for Brørup og Omegn 18, Form 20. — R r K 10 Sept 20. R* 4 Aug 27.

Gift 7 Maj 97 i Horsens med Emma Albine Paulsen, f 1 Jan 1871 i Harboøre. D af Købmand Jens Christian P. og Margrethe Kirstine Sørensen.

Møller, Jens Schou Christensen, f 17 Nov 1865 i Hedeby ved Vejle. S af Gaardejer Christen Hansen M. og Petrea Ane Jensen. Student 84 (II)



Fredericia. Med Eks S 91 laud. — Vikar 4 Mdr 91. Aman Nov 91 - Okt 92. Kand Blegd Hosp og Kom Hosp Jan - Sept og Nov 93. — Konst Distriktslæge Hjørring Okt 93. Prakt Kalundborg fra Dec 93, Kredslæge der April 15 - Nov 35, derefter konst til Marts 36. Embedslægeeks 18. — Privat Kbh fra Marts 36. — Medl Byraadet Jan 1900 - Nov 02, Skolekomm 1900 - 09. Form Foren for folkelig Universitetsundervisning 99 - 31, Kalundborg Bibliotek 01 - 34. Medl Best »Historisk Samf« Holbæk Amt fra 06, Form fra 27. Form og Leder Kalundborg Museum fra 08. Form Fredningsforen lokal Kom 17 - 34. Medl Best danske

Hospitalsfond Hamburg fra 24. Form dansk Kulturhist Museumsforen fra 29. Medl Best Foren »Danmarks Folkeminder« fra 30. — Form Nordvestsjællands Lkf og Repræsent D a d L 08 - 27. Medl sjællandske Centraludv 18 - 27, Form 18 - 22. Medl Specialistudv 25 - 34, Specialistnævnet fra 35. Form Nordvestsjællands Lkf Voldgiftsret fra 31. Æresmedl Nordvestsjællands Lkf 34. — Hjelmstjerne-Rosencroneske Stift's Med for Virksomhed til Fremme af Fædrelandets Historie 34. Erkendtlighedsgaver fra 6 Kredsforen 21, fra Nordvestsjæll Lkf 27. — Udgivet forsk Skrifter om kulturhistoriske og hygiejniske Emner m m. — R* 10 Marts 31.

Gift 22 Juli 94 i Helsingborg med Ingeborg Dorthea Partsch, f 26 Nov 1867 i Flensborg. D af Eksportør, Fabrikant Johannes Friedrich Wilhelm P. og Ingeborg Hansen.

Møller, Joachim Otto Benedict, f 31 Maj 1870 i Sejling (Viborg Amt). S af Pastor Frederik Ditlev M. og Jutta Kunigunde Bojsen. I Maskinlære 3 Aar. Student 92 (I) Mariboës Sk. Med Eks S 99 haud I. — Kand Kom Hosp Dec 99. Assist Holbæk Amtssgh April 1900 - Sept 03. Turnus Kom Hosp Jan - Okt 05. — Vikar og Aman. Prakt Holbæk Juli 03 - Dec 04, Herløv ved Kbh Dec 05 - Marts 08. Kommune- og Skolelæge samt Form Sundhedskomm der Dec 05 - Marts 08. Prakt Søllerød April 08, Ny Holte fra April 09. Kommune- og Skolelæge fra April 08. Læge Plejehjemmet »Gyvelholm« Maj 18. — Næstform Menighedsraadet fra 26.



Gift 25 April 06 i Svendborg med Asta Margrethe Smith, f 2 Juni 1884 i Holbæk. D af Dommer Oswald Friis S. og Agnes Charlotte Holga Møller.

Møller, Johannes Carl Niels, f 25 Maj 1881 i Odense. S af Prof, Overlæge Peter Kisby Johannes M. og Helga Agnete Madsen. Student 1900 (I) Odense. Med Eks V 08 laud. — Kand Middelfart Sindssygehosp Juni 09 - Jan 10. Turnus Odense Sgh Febr 10 - Jan 11. Kand Kom Hosp Afd IV Febr - April 11, Afd VI Maj - Juli 11, Odense Sgh Aug 11 - Juni 12, Rsl med Afd der Juli 12 - Maj 13. — Prakt Aarup Juni 13. Sygehuslæge der Marts 14 - Juli 32.



Gift I: 20 Juli 13 i Flemløse med Margrethe Gabrielle Tobiesen, f der 6 Dec 1884. D af Provst Leopold Ernst Ludvig T. og Marie Acton Bøgh. Sep Nov 21. Skilt Sept 23. — II: 24 Nov 23 i Nykøbing F med Rosa Salomon, f 4 April 1887 i Hover ved Aarhus. D af Apoteker

Sophus Vilhelm S. og Johanne Nathansen, samt Enke efter Trafikassistent Vilhelm E. P. Jensen.

† **Møller, Johannes** Martin, f 11 Juli 1862 i Randers. S af Overlærer Frederik Julius M. og Frederikke Benthine, f Møller. Student 81 (I) Randers. Med Eks V 89 haud I. — Kand Alm Hosp April 89 - Jan 90, Vestre Hosp Marts - Juni 90, Kom Hosp Sept 90 - Juli 92, Dr Louises Børnehosp Aug 92 - Jan 93. Vikar. — Prakt Nibe Jan 93. Konst Distriktslæge der Nov 99 - April 1900 og April - Juli 01. — Død der 2 Jan 29.



Gift 30 Aug 95 i Nibe med Ida Jacobsen, f der 2 Juni 1874. D af Købmand Frederik Ludvig Rudolf J. og Karoline Jacobsen.

Møller, Jørgen, f 6 Juli 1868 i Hammel. S af Kancelliraad, Sagfører Lauritz Euphem Jacob M. og Anna Birgitte Ingerine Trane. Student 86 (I) Viborg. Med Eks V 94 haud I. — Vikar. Konst Kand Alm Hosp Juni 95, fast ansat Nov 95 - Febr 97. Assist Kbh Poliklin otol Afd Jan 96 - Sept 99. Rsl Garn Sgh April 97 - Febr 99. Kand Kom Hosp Marts 99 - Jan 01. Assist Kom Hosp otol Klin Okt 99 - April 08. I Udlandet Febr - Sept 01. — Dr med 13 Marts 01 (Den komparative Anatomi af Larynxmuskulaturen). Specialistanerk (Oto-laryngologi) 18. — Prakt Otolog Kbh fra Okt 01 sammen med Dr med P T Hald Aug 05 - Sept 17, derefter med Dr med R Lund. Afdelingslæge Frbg Poliklin Øreaafd Jan 05 - Dec 12. Bestyrer Øresundshosp oto-laryngolog Klin Jan 05 - Dec 16. Otolog Frbg Hosp April 09 - Aug 31, Kbh Amtssygehuse



17 - 32. — Form Dansk oto-laryngolog Selsk 12 - 13, kbhske Øre- og Halslægers Org April 07 - 17. Medl Best Tunghøres Vel. Koncertsanger E 93 - F 05. Form Kbh Skøjteløberforen 11. Stifter og Form Dansk Skøjteunion 12. Repræsent D a d Lgf 17 - 19. Medudg Internat Zentralblatt f Ohrenheilkunde fra 20.

Gift 7 Juni 06 paa Frbg med Elisabeth Louise Harriet Bertram-Larsen, f 10 Aug 1881 i Kbh. D af Taarnurfabrikant Julius B.-L. og Anna Andrea Gormsen.

Møller, Kaj Laurentius, f 10 Aug 1876 i Horsens. S af Fabrikejer Adolf Erik Christian M. og Petrine Svendsen. Student 94 (I) Horsens. Med Eks V 01 laud. — Assist Prof Th Rovsings Klin Marts - Juli 01. Kand Blegd Hosp Juli - Okt 01. Gentagne Vikariater. Kand Sundby Hosp Okt 02 - Aug 03, Frbg Hosp Dec 03 - Marts 06, deraf Turnus Marts 04 - Sept 05 og fast Kand Afd A Sept 05 - Marts 06. — Prakt Roskilde fra April 06. Røntgenolog St Mariæ Hosp der Febr 08 - Marts 24. — Specialistanerk (Radiologi) 19. — Jernbanelæge 16. Læge Epidemisgh Nov 18. Medl Bygnings- og Sundhedskomm. — Medl Sygekassevoldgiftsraadet Aug 18 - Aug 28. Form Roskilde og Omegn Lkf 30.



Gift 31 Maj 12 i Roskilde med Else Margrethe Winther, f der 22 April 1892. D af Garvermester Hans Jørgen W. og Mathilde Frederikke Nicoline Ehrlich.

Møller, Karl Poniatowsky Schultz, f 9 Juli 06 i Slagelse. S af Købmand Jørgen Vilhelm M. og Julie Augusta Schultz. Student 25 (mg+) Sorø. Vikar Slagelse, Kolding og Silkeborg Sgh. Med Eks V 32 laud. — Kand St Josephs Hosp Esbjerg Febr - Nov 32. Rsl Amtssgh Sorø Dec 32 - Aug 34. Kand Øresundshosp med Afd Sept 34. Turnus Kom Hosp Afd I Okt 35, Kand der Febr 36.



Møller, Knud, f 21 Nov 1867 i Randers. S af Overlærer Frederik Julius M. og Frederikke Benthine, f Møller. Student 87 (II) Randers. Med Eks S 94 laud. — Aman Nov 94 - Okt 96. — Prakt Vejle fra Jan 97. Medl Centralkomiteén for friv Korps 11. — R* 27 Febr 15. Dr K M Nov 30.



G i f t 18 Juli 01 i Vejle med Inger Hostrup Schultz, f 9 Jan 1883 i Kbh. D af Proprietær Henrik Otto Frederik Hostrup S. og Anna Nyholm.

Møller, Knud Ove, f 21 Juni 1896 i Kalundborg. S af Kredslæge Jens Schou Christensen M. og Ingeborg Dorothea Partsch. Student 14 (5,42) Roskilde. Med Eks S 22 præ ceteris. — Surnum Kand Righosp Fødeafd A Nov 22. Vikar 22, 23, 24. Underassistent farmakol Inst Febr 23, Assistent der Febr 25. Turnus Righosp (B og D) Jan - Dec 26. Kand Børneafd der Jan 27, dermatol Afd der Aug 27. 2' Rsl Kom Hosp Afd III Nov 27 - Nov 28. Assistent Univ farmakol Inst Okt 28, fast ansat der Marts 31. Aman ved Univ Juli 31. — Censor (Farmakologi) Tandlægesk Sept 24, Docent der Okt 27. Forelæst (Farmakologi) farmaceutisk Læreanst fra 32. Censorsuppl (Biochemi) med Eks Maj 30, Censor (Fysiologi) fra Nov 34. — Sekretær Farmakopékomm Okt 30 - Maj 33, den permanente Farmakopékomm fra Okt 33. — Studierejser (München) 30, (London, Edinburgh) 33, (Køln) 34. Forsk Stipendier. — Dr med 22 Juli 26 (Vand- og Saltskiftet under forsk Former af forøget Diuresis med særl Henblik paa Theophyllindiuresen). Udgivet en Del Skrifter om farmakol Emner. — Form Foren for teoretisk og anvendt Terapi 32 - 33. Medl Best Kbh med Selsk 34, Dansk med Selsk 35, »Foren af videnskabeligt uddannede Tjenestemænd« 35.



G i f t (b v) 23 April 27 i Kbh med Inga Meyer, f der 20 Nov 1898. D af Snedkermester Otto M. og Carla Wulff.

Møller, Kristen Johan Rasmussen, f 27 April 1889 i Randers. S af Justitsraad, Sagfører Johan Severin M. og Camilla Augusta Rasmussen. Student 08 (I) Randers. Med Eks V 15 haud I. — Kand Odense Amtssgh kir Afd Marts - Juni 15. Rsl Hæren Nov 15. Kand Alm Hosp Juli 21 - Jan 22. — Prakt Uggerløse Juli 16 - Febr 21, var derefter udenlands. Prakt Kbh fra Febr 22.



G i f t 24 Juni 16 i Kbh med E b b a Svane Dam, f 28 Juni 1890 i Aaker S paa Bornholm. D af Direktør Thorvald Svane D. og Valgerda Elster.

Møller, Kristine, f 21 Nov 02 i Torslev (Hjørring Amt). D af Gaardejer Chr. M. og Karen Jørgensen. Student 21 (I) Aalborg. Studiet afbrudt af 2 Aars Sygd. Kand Folkekuranst ved Hald Juli 28 - Febr 29. Vikar Rsl Amtssgh Brovst April - Juni 29. Med Eks S 31 haud I. — Kand Vedsted Sindssygehosp Sept - Dec 31. Vikar Rsl Spangsbjerg Sanat April 32. Vikar f Kommunalægen Vaag Juni 32 - Jan 33. Vikar Sgh- og Kredslæge Febr og Juni - Aug 33. — Prakt Dronninglund Okt 33. Kommunalæge Endelave fra Juli 35.



Møller, Lars Johan, f 25 April 1875 i Nørresundby. S af Gaardejer Thomas Peter M. og Christine Petersen. Student 93 (I) Aalborg. Med Eks S 1900 laud. — Aman Nov 1900 - Okt 02. Vikar S 03. Kand Diakonissestift Nov 02 - Okt 03. — Prakt Hadsten fra Jan 04. — Medl Sundhedskomm 06, Epidemikomm fra 33. Form Hadsten Bank 25. Form Randers og Omegn Lkf fra Jan 30. Medl Best »Jysk med Selsk« fra 32. Sagkyndig tilforordnet Retslægeraadet (Sager i H t Lov af 31 Marts 35, § 5) Okt 35. — R* 28 Marts 33.



G i f t 13 Maj 04 paa Frbg med Marie (M i s s e) Christine Blichfeldt, f 3 Okt 1881 i Randers. D af Købmand Lauritz Christoffer B. og Anna Johanne Kirstine Høy.

Møller, Mads Jensen, f 28 Juni 1884 i Hadbjerg (Randers Amt). S af Bankdirektør Jens M. og Mettesine Karoline Nielsen. Student 05 (III) priv dim. Med Eks V 12 haud I. — Kand Odense Amtssgh Febr - April 13. Vikar Juni 13. Rsl Nakkebølle Sanat Juli 13 - Juli 16. Turnus Øresundshosp med Afd Aug 16 - Jan 17, St Josephs Hosp kir Afd Febr - Juli 17. 2' Rsl Aarhus Sindssygehosp Aug 17. — Prakt Riis Skov fra Jan 18. Tilsynsførende med Patienter i Familiepleje. Medl Sundhedskomm.



G i f t 20 Aug 13 i Kbh med M a r y Carla Juul Jensen, f der 30 Maj 1886. D af Fabrikant Carl Julius J. og Marie Hansen.

***Møller, Michael** Broderus, f 13 Jan 1868 i Bindslev. S af Dyrslæge Michael M. og Kristine Pedersen. Student 94 (II) priv dim. Med Eks V 08 haud. — Rsl Aalborg Amtssgh Dec 08 - April 09. — Prakt Tryggelev ved Humble fra Sept 13.



Møller, Niels August, f 28 Aug 1881 i Aalborg. S af Grosserer Niels Martin M. og Caroline Dorthea Mathilde Stender. Student 1900 (II) Aalborg. Med Eks V 08 haud I. — Rsl Amtssgh Varde April 08 - Marts 09. Kand Fred Hosp Afd C Sept - Nov 09. Turnus Balders og Sundby Hosp Marts 10 - Febr 11. Surnum Kand Aarhus Fødselsstift Aug 11. I Wien Aug 09. — Konst Sygehuslæge Nykøbing F Maj - Juni 09 og flere kortere Vikariater for Sygehuslæger. — Prakt Slagelse fra Okt 11. Indkaldt Rsl Hæren Maj - Okt 15, April - Juni 17 og Maj - Juli 18. Skolelæge Jan 19. Læge Slagelse Forsørgelsehjem 17; Alderdomshjem 27.

Gift 22 Aug 15 i Store Fuglede med Karen Margrethe Valborg Søgaard-Larsen, f 16 Jan 1887 i Illebølle paa Langeland. D af Lærer Anders S.-L. og Julie Antonie Hansen Søgaard.



Møller, Niels Blixenkrone, f 2 Dec 07 paa Agersø. S af Proprietær Herman Blixenkrone M. og Marie Kathrine Hansen. Student 25 (Udm) Ordrup. Med Eks S 32 præ ceteris. — Kand Folkekuranst ved Hald Juli 32 - Juni 33. Skibslæge (ØK) Juni - Okt 33. Kand St Hans Hosp Nov 33 - Marts 34. Rsl Haderslev Bys Sgh April 34 - Nov 35. Turnus Rigshosp Afd C Dec 35. Kand der Maj 36.



Møller, Olaf Ludvig Wernberg, f 10 Okt 1870 i Kbh. S af Grosserer Julius Andreas M. og Maria Dorthea Wernberg. Student 89 (I) Borgerdydsk p Kr. Med Eks S 96 haud I. — Vikar. Prakt Troense Sept 96, Dania ved Hobro April 03, Horsens Maj 04. Læge Tvangsarbejds- og Forsørgelsesanst Okt 15. Skolelæge 19. Værgeraadsmødt 18 - 24. — Privat Edelsminde Haslev fra Okt 31. 2' Sessionslæge April 32, fast Sessionslæge April 34.

Gift 16 Okt 96 i Valby med Henrikke Caroline Hahn, f 5 Juli 1871 i Kbh. D af Skibsfører Christian Heinrich Carl H. og Caroline Vilhelmine Nielsen.

Møller, O l a v Bojsen, f 21 Aug 1898 i Kbh. S af Kontorchef i Landbrugsminist Frederik Ditlev M. og Helga Alexandersen. Student 16 Plockross' Sk. Med Eks V 25 laud. — Vikar Kbh Amtssgh F med Afd Febr 25, Amtssgh Kolding April og Juni 25, Bispeb Hosp kir Afd Juli - Aug 25. Kand Amtssgh Kolding Sept 25 - Nov 26, Kbh Amtssgh G med og kir Afd Jan 27 - Jan 28. Surnum Kand Rigshosp Fødeafd B Febr - Marts 28. — Prakt Vedbæk fra April 28. Læge Børnehj »Jacob Michaelsens Minde« 34.



Gift 31 Marts 28 i Kolding med Signe Solvejg Schrøder, f 6 Jan 1897 i Kolding. D af Fabrikant Jens Peter S. og Helga Schjørring.

Møller, O t t o Valdemar, f 19 April 1876 i Otterup. S af Læge Niels Georg M. og Harriet Nicoline Johnsen. Student 94 (I) Odense. Med Eks V 02 laud. — Vikar Jan - Dec 02. Kand Alm Hosp Jan - Nov 03, St Lucas Stift Dec 03 - Marts 07. Turnus Kom Hosp April 07 - Marts 08. Fast Kand, klin Assist og 2' Rsl Fødselsstift April 08 - Okt 10. 1' Rsl Diakonissestift Nov 10 - Marts 17. — Specialistanerk (Gynækologi, Kirurgi, Obstetrik) 18. — Prakt Frbg fra Nov 10. Afdelingschef Frbg Poliklin gynækol Afd 10. I Berlin Maj 09, Wien Maj 11. Privatklin fra 17.



Gift 21 Okt 10 paa Frbg med Ellen Bay, f 26 Marts 1883 i Kbh. D af Overretssagfører Vilhelm B. og Dagmar Charlotte Louise Olsen.

***Møller, O v e**, f 17 Marts 05 paa Hestehavegaard pr. Ørbæk. S af Forpagter Jørgen Viggo M. og Elisabeth Lida Lindegaard. Student 23 (6,81) Odense. Med Eks S 32 laud I. — Prakt Mørkøv Jan 33. Turnus Kbh Amtssgh G Sept 35. Atter prakt Mørkøv fra Marts 36.

† **Møller, P e t e r A n d r e a s** Hornung, f 30 Dec 1850 i Kbh. S af Hofpianofabrikant Hans Peter M. og Maren Nicoline Randbøll. Student 69 (I) Borgerdydsk p Kr. Med Eks S 77 laud. — Konst Kand Fred Hosp Jan - Juni 78. — Prakt Stubbekøbing Dec 78 - Dec 86. Konst Distriktslæge der Jan - Maj 86. Flyttet til Ballerup Jan 87. Kommuneslæge 87. Jernbanelæge April 95 - Juli 26. Læge Johnstrup Seminarium Juli 95. Sogneraadsmidl Jan 07 - Marts 13, dets Form April 11 - Marts 13. Ophørt med Praksis Jan 31. — Død 16 Febr 32.



Gift I: 26 Okt 79 i Kbh med Bertha Thora Eleonora Aaris, f der 28 Nov 1851, † i Ballerup 29 Maj 89. D af Skibskaptajn Hendrik Møller A. og Hansine Christiane Georgine Catharine Christophersen. — II: 5 Okt 92 i Ballerup med Michaeline (L i n e) Frederikke Winstrup, f 9 Juni 1849 i Harridslev, † 5 Aug 28. D af Pastor Jens Frederik W. og Charlotte Amalie Fosia Berg.

Møller, Peter Christian Børge, f 26 Jan 1882 i Horsens. S af Ur-
mager Nicolaj Nissen M. og Maren Melgaard. Student
1900 (I) Horsens. Med Eks V 07 laud. — Kand Hjørring
Sgh Febr 07. Rsl Søværnet Marts 07 - Marts 08, Garn Sgh
April - Maj 08, Horsens Kom Hosp Juni 08 - Juli 09. Gen-
tagne Vikariater. Konst Sygehuslæge Varde Aug 09, konst
Distriktslæge Esbjerg Sept 09. Konst Overlæge Horsens
Kom Hosp Aug - Sept 11. — Prakt Vejen fra Okt 09. Medl
Sundhedskomm 10 - 22, dens Form 16 - 22. Indkaldt Rsl
Odense Garn Sgh Febr - April 18.



Gift 12 Nov 11 i Gilleleje med Agnes von Motz,
f 24 Okt 1889 i Kbh. D af Kancelliraad, Toldfuldmægtig
Peter Frederik Ludvig v M. og Marie Henriette Johanne Jørgensen.

Møller, Peter Kisby Johannes, f 31 Marts 1847 paa Sandagergaard
ved Bogense. S af Prokurator Carl Julius M. og Henriette Freiesleben.
Student 66 (I) Odense. Med Eks S 73 haud I. — Konst
Kand Kom Hosp Okt 73 - Marts 74. Rsl Hæren April 74
og Aug 74 - Marts 76. Studierejse (Paris, London) Maj -
Nov 76 (Gynækologi, Kirurgi). Kand Kom Hosp Jan 77 -
Sept 78. — Specialistanerk (Kirurgi) 18. — Prakt Odense
Okt 78. Læge Odense Bys og Amts Sgh April 85 - Juli 12.
Overlæge Odense Amtssgh kir Afd Juli 12 - Juli 21. —
Medl Best for D a d Lgf 99 - 05, Lægernes Hjælpeforen
03 - 29. Medl Cankerkomité 05, Radiumfondets Lands-
komité 14, Danske Kræftkomité fra 28. Form Med Selsk
Fyns Stift 18 - 20, Æresmedl 21. Medl Soc internat de
chirurgie 03 - 29. — R* 26 Maj 92. Tit Prof 6 Juli 12.



Gift 11 Okt 79 i Kbh med Helga Agnete Madsen, f 15 Juli 1851 i
Asperup ved Middelfart, † 11 Marts 23 i Odense. D af Branddirektør,
Kancelliraad Niels M. og Mariane Sarine Johansen.

Møller, Poul, f 22 Aug 1884 i Odense. S af Prof, Overkirurg Peter Kisby
Johannes M. og Helga Agnete Madsen. Student 02 (Udm) Odense. Med Eks
V 10 laud. — Klin Assist og Vikar Fødselsstift Febr -
April 10. Kand Odense Sgh Maj - Sept 10, Blegd Hosp
Okt - Dec 10. Turnus Rigshosp (B og D) Jan - Dec 11,
Kom Hosp Afd VI Jan - Marts 12, Rigshosp dermatol
Afd April - Juli 12. Rsl Garn Sgh kir Service Aug - Okt 12.
Vikar 2' Rsl Rigshosp Afd B Dec 12 - April 13. Udenlands
(Paris, Dresden; Kirurgi og patolog Anatomi) Maj - Juli
13. Prosektor Univs patolog-anatom Inst Sept 13 - Okt 16.
2' Reservekirurg Rigshosp Afd D Okt 16 - Okt 17. Klin
Assist der Nov 17 - Okt 18, Øjenafd der Nov 18 - Febr 20,
2' Assist der Marts 20 - Okt 21. Censor Landbohøjsk 17 -
27. I Wien og Freiburg (patolog Anatomi) Juni - Juli 21.



Prosektor patolog-anatom Inst Nov 21, fast ansat der Nov 22. Konkurrerede om Professorat (Retsmed) 25 (Retsmedicinske Svulstspørgsmaal). Prosektor Bispeb Hosp patol Inst 27. Lektor (Patolog Histologi) Univ patol-anat Inst 27. Efter Konkurrence (Om Skrumpenyrrer) Professor i patol Anatomi ved Univ og Prosektor Rigshosp 28. Sagkyndig for Retslægeraadet fra 28. — Korpslæge Hæren 19, Overlæge 24 - 28, Assist Hærens bakteriolog Labor 15, Forstander 21 - 35. — Dr med 28 Okt 20 (Studier over embolisk og autochton Thrombose i Art pulmonalis) Specialistanerk (Øjensygd) 21, (Patol Anat og Vævsmikroskopi) 33. — Medl Best F a y L 14 - 19, D a d L Repræsentantskab 15 - 20, af Best Dansk Patologforen 23. Redaktionssekretær Acta pathologica 24 - 28, Redakt fra 29. Korrespond Medl Assoc française pour l'Etude du Cancer 27, British Emp Cancer Campaign 32. Medl Best Landsforen Kræftens Bekæmp 28, Vicepræsident 30. Form Biologisk Selsk Sektion for patol Anat 28. Præsident danske Nationalkomité for Soc Internat de Pathologie géographique 30. Medl danske Komité for internat Kongresser for sammenlignende Patologi 31, af Best Radiumfonden 28, Michaelsenfonden 28, Nord Patologforen 29 - 32. Overord Medl Deutsche Zentralkomité zur Erforsch und Bekämpf der Krebskrankheit 30. Extraord Medl Arbejds-sammenslutn for Parodontoseforskning 33. Repræsent Danske Lægers Hjælpeforen 21, Form 31. Medarb Folia medica universal, Belgrad; Acta cancerologica, Budapest 34. — Smith's Stipendium 18 - 21.

Gift 2 Maj 13 i Kbh med Esther Inger Johansen, f der 9 Jan 1888. D af Grosserer Frederik J. og Emma Vilhelmine Georgia Bech.

Møller, Poul Flemming, f 22 Jan 1885 i Helsingør. S af Overlæge Julius Theodor M. og Anna Dorothea Nielsen. Student 03 (II) Helsingør. Med Eks S 11 laud. — Kand Kbh Amtssgh F Sept 11 - Okt 12. Læge Udvandrerkskib Nov 12. Epidemiolæge Lyngby Dec 12. Turnus Balders og Sundby Hosp Jan - Dec 13. Konst Sygehuslæge Dronninglund Jan - Febr 14. Kand Rigshosp dermatol Afd Marts - April 14. Studierejse (Kirurgi; Tyskland) Maj - Juli 14. Kand Kom Hosp Afd V Aug 14 - Marts 15, Dr Louises Børnehosp April - Juni 15, Rigshosp Fødeafd A Juli - Sept 15. Konst Sygehuslæge Varde Okt 15. Konst Assist Kom Hosp otolog Afd Nov 15 - Marts 16. Konst Sygehuslæge Ringe og Lyngby Maj - Juni 16. Kand Bispeb Hosp kir Afd Juli - Okt 16. Assist Rigshosp Røntgenafd Okt 16 - Okt 18, Kom Hosp



Røntgenafd Nov 18 - Juni 20. Chef Frbg Hosp Røntgenafd Juni 20. Docent (Radiologi) 30. Chef Rigshosp Røntgenafd 30. Professor (Radiologi) ved Univ fra April 36. — Dr med 24 Juni 24 (Om malum deformans coxæ infantile, Calvé-Perthes Sygdom). Specialistanerk (Radiologi) 21. — Prakt Kbh Okt 16. Privat Røntgenklin fra Nov 22. — Medredakt Acta radiologica 21. Medl Radiumfondets Landskomité og Forretningsudvalg 22, Internat Røntgenkomm 25, Hovedbest Landsforen Kræftens Bekæmp 29. Form Dansk radiolog Selsk 27 - 29. Medl af Best Nordisk Foren for medic Radiologi 28. Medl Indenrigsminis Røntgenkomm 27. — R* 20 Okt 34.

Gift 26 Dec 12 i Kbh med Læge Carla Alexia Andersen.

Møller, Poul Oscar, f 29 Sept 1882 i Otterup. S af Læge Niels Georg M. og Harriet Nicoline Johnsen. Student 1900 (I) Odense. Med Eks S 08 haud I. — Kand Blegd Hosp Jan - Marts 09, Alm Hosp April - Juni 09 og Nov 09 - Marts 10, Diakonissestift April 10 - Marts 11. — Vikar Juli - Okt 09 og Maj - Aug 11. — Prakt Otterup Okt 11 - Febr 17. Indkaldt Rsl Hæren 12 Mdr under Krigen. Læge under Brit r K ved Krigsfangetransporterne Nov 18 - Jan 19. Vikar samt Skibslæge (D F D S) 19 - 22. Prakt Karise Juli 23, Svindinge Sept 23 - Nov 25. Skibslæge D F D S og Ø K. Prakt Hellerup fra 29.



Møller, Povl, f 19 Okt 09 i Dragør. S af Lodsoldermand Frederik Wilhelm M. og Bertha Cornelia Præst. Student 28 (6,99) Borgerdydsk V. Med Eks S 35 laud. — Kand Finseninst dermatol Poliklin Juli - Sept 35. Turnus Haderslev Amtssgh Jan 36.



***Møller, Rasmus Julius Kirketerp**, f 25 Juli 1875 paa Grinderslev Kloster ved Viborg. S af Proprietær Henrik Thor M. og Margrethe Elisabeth Kirketerp. Student 94 (II) Viborg. Med Eks V 02 haud I. — Konst Kand Kom Hosp April - Okt 02. Vikar Nov 02 - Maj 03. — Prakt Billum Maj 03, Oxbøll fra Nov 04.



Gift 7 Juni 05 i Kbh med Julie Franciska Charlotte Herrschend, f 21 Juni 1877 paa Peterslund ved Aarhus. D af Stamhusbesidder Christian H. og Caroline Schlegel.

Møller-Christensen, Ejnar (tidl Christensen; Nvf Aug 31), f 21 Juli 1900 i Haslev. S af Forstander Niels Christian C. og Anna Marie Kristine Frederikke Petersen Møller. Student 18 (5,63) Haslev. Assist Frbg Hosp Tub Afd Sept 20 - Aug 21. Med Eks V 26 laud. — Vikar Marts 26. Rsl St Elisabeths Hosp Næstved og Aman April 26 - Febr 27. Prakt Hinnerup Febr 27 - Okt 31. Rsl Frederikssund Sgh Nov 31 - Okt 32. Assist Frbg Hosp Sektionsstue Okt 32 - Okt 33, Kand Afd F der Nov 33 - Juli 34, St Lucas Stift Aug 34 - April 35. Kand Rigshosp Fødeafd B Juni 35, 2' Rsl der Okt 35. — Studierejser London (Middlesex Hosp) Maj 32, (Pharmaceutical Society f Gr Britain) Okt 33, (The National Inst f medical Research) Juni 34, (London University Hosp) April 35.



— Dr med 4 Marts 35 (Studien über das Zusammenspiel von Hypophysen- und Ovarialhormonen).

Gift 28 Jan 27 i Toxværd med **G u d r u n Betty Christine Christensen**, f 29 Aug 1899 i Dysted. D af Forstander Morten Kristian C. og Ida Helene Andresen.



Møller-Christensen, Peter Vilhelm (tidl Christensen; Nvf Aug 31), f 28 Juni 03 i Haslev. S af Højskoleforstander Niels Christian C. og Anna Marie Kristine Frederikke Petersen Møller. Student 21 (mg+) Haslev. Med Eks S 28 laud. — Forsk Vikariater Juli - Aug og Dec 28 og Jan 29. Rsl St Elisabeths Hosp Næstved og Aman Febr - Juli 29. Ekstraord Turnus Bispeb Hosp Afd A Aug 29 - Jan 30. Rsl Frederikssund Sgh Febr 30 - Sept 31. Kand Børnehosp Fuglebakken Okt 31 - Maj 32. — Prakt Hillerød fra Juli 32.

Gift 18 Febr 30 i Kbh med **Emmy Juliane Caroline Stamer**, f 1 Maj 03 i Kbh. D af Murermester Jacob August Ditlev S. og Johanne Annette Becker.

Møller Nielsen, Jørgen — se **N i e l s e n, J. Møller**.



Møllgaard, Holger Christian, f 20 Maj 1885 i Vissenbjerg (Fyen). S af Sognepræst Eske Hansen M. og Regitze Charlotte Skeel. Student 03 (I) Odense. Med Eks V 10 laud. — Assist Univs fysiolog Laborat Jan 10 - Nov 11. Vidensk Selsks Guldmæd Febr 10 (Studier over det resp Nervesystem hos Hvirveldyrene). — Prof Fysiologi Landbohøjskolen fra Nov 11. Studierejse Juli - Okt 12 (Tyskland og Amerika). — Generalsekretær i Ernæringsraadet 17 - 19. Form Statsens Brødkornsadministration 19 - 21. Den danske Stats Ernæringskommissær i den intern Komm i Flensborg i Afstemningstiden Jan - Juli 20.

Gift 25 Febr 14 i Bramdrup med **Else Bruun**, f 11 April 1891 i Kolding. D af Rektor Georg B. og Margrete Petersen.

† **Mørch, Albert Herman Andreas**, f 17 Aug 1845 i Randers. S af Overlærer Bolle Herman M. og Charlotte Nicoline Maria Louise Tauber. Student 65 (II) Randers. Med Eks S 73 haud I. — Vikar. Sessionslæge 73. Rsl Søværnet Dec 73 - Dec 75. Kand Kom Hosp Dec 76 - Maj 78. — Korpslæge Hæren (Odense) 27 Maj 78. Overlæge 2 April 07. Afsked 2 Juli 07. Sessionslæge. Skibslæge (ØK) 09 og (DFDS) 07 - 10 og 10 - 14. Med Viking 11. Vikar 07 - 18, derefter privat Kbh; Ordrup E 22. — Død i Kbh 12 Febr 31. — R* 2 Juli 07, R St Stan 3¹ 13 Sept 76.

Gift 3 Juli 86 i Odense med **Caroline Mathilde Jensen**, f der 20 Maj 1857, † 28 Marts 17. D af Vinhandler Christian Waage J. og Caroline Mathilde Crone.

Mørch, E r n a Harriet Trier (f Lund), f 1 Marts 10 i Odense. D af Dyr-
læge Chr. L. og Johanne Rasmussen. Student 28 (mg+) Odense. Med Eks S 35 laud. — Kand Sindssygehosp Nykøbing S Aug-Sept 35. Turnus Odense Amtssgh Nov 35.



Gift 14 Aug 34 i Odense med Læge E r n s t Trier Mørch.

Mørch, E r n s t Trier, f 14 Maj 08 i Slagelse. S af Hospitalsforvalter E j v i n d M. og Gudrun Trier. Student 27 (g+) Hillerød. Med Eks S 35 laud. — Kand Sindssygehosp Nykøbing S Juli - Sept 35. Turnus Odense Amtssgh Nov 35. — Repræsentant i F a y L.



Gift 14 Aug 34 i Odense med Læge E r n a Harriet Lund.

Mørch, Johannes, f 30 Dec 1867 i Starup (Vejle Amt). S af Provst Mourits M. og Kirstine Petrea Ørum. Student 85 (II) Kolding. Med Eks S 92 laud. — Aman Dec 92 - April 93. Kand Blegd Hosp Juni - Juli 93. Vikar Sept 93 - Aug 94. Kand Kbh Amtssgh F Nov 94 - Juli 95, Fred Hosp Aug 95 - Juni 97. — Prakt Hvalsø fra Sept 97. Jernbanelæge Marts 98. Læge Aastrup Kloster 28. Rejse til tyske Folkesanatorier Sept 02. — Form Sundhedskomm. Form Lægekredsfören for Roskilde og Omegn Nov 14 - Nov 22. Form for sjæll-falst Jernbanelægefören Nov 16 - Nov 30. Medl D a d Lgf's Hovedbest Aug 22 - Aug 29, Næstform 27 - 29. Medl det sjæll Centraludv 23, dets Form 25 - 28. Medl Best Danske Læggers Hjælpefören. D a d L's Repræsent i Cankerkomité. — R* 9 Jan 30.



Gift 21 Juli 26 i Kornerup med G e r d a Margrethe Betty Brøndum, f 4 Febr 1893 i Nebsager ved Horsens. D af Sognepræst Christen Alfred B. og Anna Caroline Christine Møller.

Mørch, P a u l Ernst Alfred, f 14 Nov 1896 i Hamburg. S af Landinspekt Johannes Lund M. og Elisabeth Karen Antonie Nielsen. Student 15 (5,42)



Randers. Med Eks V 24 laud. — Rsl Søværnet Maj - Okt 24, Marinehosp kir Afd Febr - Maj 24 og Okt 24 - Maj 25. Kand Aarhus Amtssgh kir Afd Juni 25 - Aug 26, St Josephs Hosp kir Afd Sept 26 - Febr 27. Turnus Kom Hosp (III og I) Marts 27 - Febr 28. Fung 2' Rsl Kom Hosp Afd III Marts - Maj 28. Vikar Kand Dr Louises Børnehosp Maj - Juli 28. Friv Assist Kom Hosp Sektionsstue Juli 28. Kand Righosp dermatol Afd Aug 28 - Jan 29. Friv Assist Statens Seruminst Febr - Juni 29. Fung Rsl Frbg Hosp gynækol Afd Juli 29. Vikar og friv Assist Frbg Hosp Sektionsstue Aug - Okt 29. Kand Dr Louises Børnehosp Nov 29 - Maj 30, Rigshosp Øreafd Juni - Aug 30 og Okt 30 - Marts 31. 3' Assist der April - Okt 31, klin Assist der Nov 31 - Dec 32, fung 2' Assist der Jan - Aug 33. 1' Assist Sundby Hosp Øreafd Sept 33 - Maj 34. 1' Assist Righosp Øreafd Juni 34. Privat Assist Prof Thornvals Klin Okt 30 - Sept 33. — Dr med 8 Juni 33 (Undersøgelser over nogle Metalsaltes Indvirkning paa Fagocytose). Specialistanerk (Oto-laryngologi) 33. — Privatklin fra Jan 32. — Studierejser Berlin 31, Sverige 34 (Oto-laryngologi).
 Gift 10 Juni 28 i Vejlbj med Inger Tage-Hansen, f 16 Juli 08 i Kbh. D af Overkirurg Cai Georg Kjellerup T.-H. og Elisabeth Harder.

Mørch Christensen, Axel Erik — se Christensen, A. E. Mørch.



Mørck, Lauritz Sofus Christian, f 22 Febr 1887 paa Frbg. S af Assist i Finansministeriet Fritz M. og Anna Kræfting. Student 05 (I) Randers. Med Eks V 12 haud I. — Vikar. Rsl Ribe Amtssgh Marts - Aug 13. — Prakt Havndal Sept 13 - Juli 23. Kommunalæge. Form Sundhedskomm. Studierejser (Tyskland, Frankrig) 17, 18. Prakt Randers fra Aug 23. — Pr r K 3, 17. Hanseatenkreutz 17.

Gift 2 Maj 14 i Randers med Agnete Bonné, f 3 Jan 1891 i Kbh. D af Partikulier A. B. og Agnete Jørgensen.

† **Mørkeberg, Adam Wilhelm**, f 25 Sept 1863 i Spjellerup ved Køge. S af Forpagter Carl Wilhelm M. og Caroline Christiane Seidenfaden. Veterinæreks 84. Student 88 (I) priv dim. Med Eks V 95 laud. — Studierejse Maj 95 - April 96. Lektor i Veterinær-Lægevidenskab ved Veterinær- og Landbohøjsk April 96. Prof 23 Febr 03. Konst Direktør Landbohøjsk 28, Direktør Juli 32. — Form Dansk Dyr lægeforen 08 - 12 og 15 - 17. Medl af Best A/S Danske Mælkekomp og Kbh Mælkeforsyning, Det veterinære Sundhedsraad 21, af Best kgl Landhusholdningssselsk 32, Form Best Neergaardske Legat og Dyr læge Birchholdt-Petersenske Legat. Æresmedl danske, norske, finske og svenske Dyr lægeforen, The american veterinary medical assoc. Hon Assoc The Royal College of Veterinary Surgeons. — Udgiven en Del veterinær-



medicinske Værker. — Død i Kbh 11 Sept 33. — N St O 3¹ 8 Sept 08. R* 4 Jan 12. DM 2 Marts 23. N St O 2² 24 Sept 23. S V 2² Dec 24. K² 4 Marts 32. Fi HR 2². F M A 1.

Gift 4 Maj 95 paa Frbg med Johanne Louise Mørkeberg, f 2 Sept 64 i Broby ved Sorø, † 3 Okt 33. D af Lærer Sophus Ludwig M. og Anna Zufriede Schmidt.



Mørkeberg, Christian Vilhelm Sofus, f 7 April 1887 i Kbh. S af Gros-serer Johan Vilhelm Emil M. og Hustru Henriette Andrea. Student 06 (I) Schneekloths Sk. Med Eks S 13 laud. — Konst Kand St Johs Stift Sept 11 - Aug 12. Vikar Okt - Dec 13. Konst Distriktslæge Jan - April 14. Rsl Kolding Amtssgh Juni 14 - Jan 15. Rsl Hæren Jan 15. Turnus Balders og Sundby Hosp Maj 16 - April 17. Kand Kom Hosp Afd IV Maj 17. Rsl Hærens Epidemisgh Jan - April 17. — Prakt Vordingborg fra April 18. Læge Vordingborg Børnehjem Dec 35.

Gift 20 April 18 i Kbh med Ester Johanne Elisabeth Petersen, f der 23 Jan 1895. D af Niels P. og Ane Hansen.



Mørkeberg, Olaf Sigurd, f 6 Juni 1874 i Præstø. S af Købmand Christian Frederik M. og Marie Elisabeth Hald. Student 93 (I) Herlufsholm. Med Eks V 1900 haud I. — Vikar. Konst Kand Kom Hosp Jan - April 01. — Prakt Nykøbing F fra April 01.

Gift 17 Jan 03 i Nykøbing S med Anna Sofie West, f 2 Dec 1876 i Esbønderup. D af Skovkasserer Peter W. og Eleonora Christine Friis.



Mørkeberg, Thomas Wilhelm (Tom Will) Schiøtt, f 21 Sept 1890 paa Frbg. S af Statskonsulent Peter Aug. M. og Gunilla Henriette Adolphine Malmquist. Student 09 (II) Borgerdydsk p V. Konst Kand Kom Hosp Afd II Sept - Okt 14, St Johs Stift Nov 14 - Jan 15. Med Eks V 17 laud. — Rsl Hæren Febr 17 - Jan 18. Kand Balders Hosp Marts 17 - Jan 18. Rsl Nykøbing F Sgh Marts 18 - Sept 19. Turnus Bispeb Hosp (B og A) Okt 19 - Sept 20. I Wien (Kirurgi) Sept - Okt 23. — Sygehuslæge Storehedinge fra Okt 20.

Gift 8 Jan 18 i Hellerup med Ida Mary Agnete Wellmann, f 26 Marts 1891 i Kbh. D af Fuldmægtig Carl Georg W. og Mary Margrethe Gamborg.

Nagel, Wilhelm Adolf Ferdinand, f 10 Jan 1856 i Højer (Tønder Amt). S af Apoteker, Konsul Herman Peter Eduard N. og Johanne Maria Theodora Wulff. Student 73 (II) Sorø. Studerede Medicin i Kbh, Marburg, Strassburg og Berlin. Examen rigorosum 78. Dr med Marburg 16 Marts 78 (Die Entwicklung der Extremitäten der Säugethiere). Med Eks Strassburg 79. — Underlæge den danske Hær Juli - Aug 79. — Prakt Højer 79. Fik dansk jus pract 2 Jan 83. Flyttede til Berlin Sept 85. Volontærlæge obstetr-gynækolog Universitetsklinik Charité Hosp Marts 87 - Marts 88, Assisterer April 88. Privatdocent Univers Berlin 18 Maj 89. Studierejse April 92 - Marts 93. Substituerende Direktør obst-gyn Universtitetsklinik Charité-Hosp April 93 - 04. Eksaminator Fødsels-hjælp og Gynækologi med Eks Nov 93. Prof e o i Medicin Berlins Univ 16 Nov 96. — Æresmedl The Americ Gynecol Society 12, Edinburghs Obstetrical Society 13. Medl Best for det Danske Hospitalsfond i Hamburg Jan 25. — R* 5 Juli 24.



Gift 14 Sept 83 i Slagelse med Inez Theodora Natalie Kierulff, f der 18 Nov 1861, † 27 Juni 32. D af Købmand, Proprietær Carl Gotfred K. og Inez Frederikke Amalie Nagel.

Nander, Niels (tidl Andersen; Nvf 12 April 14), f 11 Sept 1883 i Ferrikslev. S af Overdyrlæge Søren Peter A. og Louise Nielsen. Student 03 (I) Odense. Med Eks V 11 laud. — Skibslæge (ØK) Jan - Marts 11, Maj - Sept 14 og Dec 14 - Maj 15. Kand Aarhus Amtssgh Sept 11 - Aug 12. Assisterer Frbg Poliklin kir Afd Sept 12 - April 13. Turnus Frbg Hosp Sept 12 - Sept 13. Kand Kom Hosp Afd IV Okt 13 - April 14, Rigshosp dermatol Afd Okt - Nov 14 og Juni - Okt 15. Kand Frbg Hosp dermatol Afd Nov 15 - Maj 16. Klin Assisterer Kom Hosp Afd IV Juni 16 - Maj 17. Assisterer Finseninst dermatol Afd Febr 16 - Okt 19, Rigshosp Røntgenafd Okt 19 - April 20. Rsl Garn Sgh dermatol Afd Nov 20 - Aug 21. I Wien og Berlin Sept - Okt 21. 2' Rsl Rigshosp dermatol Afd Okt 21 - Dec 22. Specialisterk (Dermatovenerologi) 18. — Prakt (Dermatol) Kbh April 18, Odense fra Dec 22. — Rsl Søværnet Jan 12 - Sept 18, Hæren Okt 20.



Gift 26 Maj 17 i Kbh med Anna Marie Bloch-Jensen, f der 7 Marts 1887. D af Kapelmusikus Harald William Jensen og Maruca Emilie Bloch.

***Nandrup, S v e n d Richardt**, f 6 Maj 1891 paa Frbg. S af Læge Stephan N. og Mathilde Richardt. Student 09 (I) Borgerdydsk p V. Med Eks V 17 haud I. — Rsl Søværnet og Hærens Epidemisgh April 17. Kand Balders Hosp Juli - Sept 17. Rsl Frbg Hosp Tub Afd Okt 17 - Okt 19. Turnus Kom Hosp (III og I) Marts 20 - Febr 21. Kand Kom Hosp Afd IV Marts - Juli 21, Frbg Hosp dermatol Afd Sept 21 - April 22, Øresunds Hosp Febr 23 - Marts 24. — Prakt Frbg fra Nov 17.

Gift 12 Juni 17 i Kbh med Else Marie van der Aa Kühle, f 1 Juli 1895 i Valby, † 19 Maj 25. D af Fabrikant Frederik Emil v d A. K. og Agnes de la Laing.

Nannestad, Christian Mørk Jungersen, f 17 Nov 1892 i Hovedgaard (Skanderborg Amt). S af Læge Nikolaj Conrad N. og Anna Kathrine Jungersen. Student 12 (4,33) Horsens. Vikar Kand Horsens Kom Hosp 1 Aar. Med Eks V 20 laud. — Aman Jan - Febr 20. Rsl Amtssgh Skanderborg Marts - April 20, Give Okt 20 - Marts 21. Konst 1' Rsl Horsens Kom Hosp Marts - Juli 21. Aman og 1' Rsl Amtssgh Odder Aug 21 - Marts 22. Konst Overlæge der Marts - Aug 22, atter Rsl der Aug 22 - Jan 23. Extraord Turnusbevis 22. 1' Rsl Horsens Kom Hosp Febr 23 - Dec 26. 1' Rsl Aalborg Kom Hosp kir Afd Jan 27 - Okt 29. — Overlæge Ringe Sgh fra Nov 29. — Specialistanerk (Kirurgi) 27.



Gift 27 Nov 20 i Horsens med Cathrine Marie Jennow, f der 25 Dec 1894. D af Konsul, Direktør Christian Jensen og Laura Rønne.

† **Nannestad, Nikolaj Conrad**, f 25 Nov 1861 paa Hirtsholmene. S af Pastor Frederik Engelhardt N. og Anna Marie Møller. Student 80 (I) Roskilde. Konst Underskibslæge 85. Med Eks V 88 laud. — Aman og Vikar Febr 88 - Jan 89. Konst Rsl Kysthosp Jan - Marts 89. Konst Distriktslæge Ulfborg Marts - Juni 89. — Prakt Hovedgaard St Sept 89 - Okt 28. Jernbanelæge Nov 92. — Død i Ry 6 Maj 29.



Gift 26 Marts 90 i Ferslev ved Roskilde med Anna Kathrine Jungersen, f 14 Juni 1868 i Nyborg. D af Pastor Christian Mørch J. og Laura Christiane Balslev.

Nathan, Mogens, f 11 Dec 01 i Kbh. S af Grosserer Joseph N. og Elisabeth Meyer. Student 19 (Udm) Borgerdydsk p V. Med Eks S 27 laud. — Rsl Kysthosp Refsnæs Okt 27 - Sept 28. Kand Blegd Hosp Nov 28 - April 29, Kbh Amtssgh F kir Afd Maj 29 - April 30. Turnus Kom Hosp (III og I) Maj 30 - Marts 31. Kand Børnehosp Fuglebakken Maj - Okt 31, Dr Louises Børnehosp Nov 31 - April 32, Rigshosp Børneafd Maj - Okt 32, Rud Berghs Hosp Nov 32 - April 33. Assist Dr Louises Børnehosp 3' Poliklin Maj 33 - Okt 34, Kbh Amtssgh F kir Afd Nov - Dec 34. 1' Rsl Kysthosp Refsnæs Jan 35. — Prakt Frbg April 31 - Dec 34. Vikar S 31, 33 og 34. — Dr med 4 Juni 35 (Undersøgelser over Refektion med særl Henblik paa Stivelsens Forhold). — Præsident Skandinav-jødisk Ungdomsforbund fra 33.



Gift 11 Nov 31 i Kbh med Ingrid Camilla Hanne Heilbuth, f 11 Maj 08 i Kbh. D af Assist Emil Siegfried H. og Ella Esther Meyer.

Neel, Axel Valdemar (tidl Nielsen, Nvf 4 Dec 12), f 15 Maj 1878 i Eiby (Assens Amt). S af Lærer Peder N. og Ane Madsen. Student 97 (I) Odense. Med Eks S 03 laud. — Rsl Fakse Sgh Jan 04 - Aug 05. I Udlandet E 05 - F 06. Kand St Josephs Hosp kir, gynækol og otol Afd Maj 06 - Okt 07. I Udlandet E 07 - S 08. Kand Frbg Hosp med Afd Nov 08 - Sept 09. Hosp Læge Kom Hosp Afd VI E 09 - S 10. I Paris (Neurologi) Jan - Juni 11. Rsl Silkeborg Vandkuranst S 11. Kand Aarhus Sindssygehosp Sept 11 - Sept 12. Assist Univ psykiatriske Labor April 13, Kom Hosp Afd VI Sept 14 - April 35. — Prakt Kbh fra Maj 13. Rsl Hæren Jan 14 - Maj 16 og Marts - Maj 17. 1' Assist Kbh Poliklin Nerveafd Juni 14 - Maj 15. Assist Rigshosp neurol Poliklin Maj 15 - Maj 17. — Dr med 6 Febr 13 (Om traumatiske Neuroser I. Følgetilstandene efter Hovedlæsioner). Specialistanerk (Neurologi) 18. — Assist Invalideforsikringsretten Maj 23 - 27.



Gift (b v) 11 Marts 10 med Inger Marie Ellen Torrild (f Jessen Petersen), f i Aalborg. D af Grosserer Johan Petersen og Mary v Jessen, samt Enke efter Dr med Johannes T.

Neergaard, Christian Frederik, f 10 Maj 1868 i Nykøbing F. S af Rektor Holger Christian Frederik N. og Karen Jacobine From. Student 87 (I) Nykøbing F. Med Eks S 94 laud. — Kand Øresundshosp Nov 94 - Jan 95. Læge Ivigttut (Grønland), 95 - 96. Kand Blegd Hosp Okt - Dec 96, Vestre Hosp Jan - Aug 97, Kbh Amtssgh F Sept 97 - Aug 98, Kom Hosp Sept 98 - Juni 1900. — Prakt Frbg fra Sept 99. Rsl Vestre Hosp Dec 01 - Maj 05. Studerede Dermatologi Wien og Breslau 01, Paris Sept - Nov 05.



Gift 25 Nov 02 i Kbh med Margrethe Sofie Berthelsen, f der 9 Jan 1879. D af Proprietær Jens B. og Ida Marie Vilhelmine Faaborg.

Neergaard, Jens Christian, f 16 Juli 04 paa Frbg. S af Læge Christian Frederik N. og Margrethe Sofie Berthelsen. Student 22 (II) Frbg Gymn. Med Eks S 30 laud. — Kand Svendborg Sgh Juli 30 - Aug 31, St Elisabeths Hosp med Afd Okt 31 - April 32, Frbg Hosp Afd F Juni 32 - Maj 33, Vikar der Juli - Sept 33. Kand Afd C der Okt 33 - Maj 34, Vikar Afd F der Juni - Sept 34, Afd D der Dec 34 - Febr 35. Ekstraord Turnusbevis. Kand Blegd Hosp Marts 35. Assist St Josephs Hosp gynækol Afd Maj 35. — Prakt Kbh fra Maj 32.



Gift 20 Maj 27 i Lyngby med Margot Mayntz Clausen, f 6 Dec 06 i Kølstrup. D af Forpagter Johannes M. C. og Marie Louise Delcomyn.

Neermann, Niels Adolf Andreas, f 26 Marts 1870 i Kbh. S af Snedkermester Peter Rudolf N. og Dorothea Mouritzen. Student 87 (I) Efterslægt Sk. Med Eks V 95 laud. — Vikar og Aman. Konst Kand Fred Hosp Dec 95 - April 96. Assist V Bremers Ørelin Maj 95 - April 96. Aman Maj 96 - Aug 97 og Sept 98 - Nov 99. Kand St Hans Hosp Sept 97 - Aug 98, Fred Hosp Dec 99 - Aug 01, St Lucas Stift Dec 01 - Marts 02, Fødselsstift April 02 - Marts 03, klin Assist der April 03 - Marts 04. Prakt Gynækolog Randers Juni 04 - Okt 30. I Udlandet. Prakt Frbg fra Aug 33. — Studierejser (Gynækologi) 04, 07, 08 og senere. — Dr med 22 Dec 04 (Om Nervelesioner ved Frakturer af Extremiteternes Knogler og deres operative Behandling). Specialistanerk (Gynækologi, Obstetrik) 18.



Gift 3 Nov 07 i Aarhus med Ellen Dahlgreen, f 8 Aug 1877 i Fredericia. D af Postmester Johannes Emmanuel Ditlev D. og Johanne Henrikke Balthasarine Lunøe.

Nellemann, Poul, f 15 Okt 08 i Vejle. S af Isenkræmmer Peter N. og Jørgine Koch. Student 27 (mg÷) Vejle. Med Eks S 34 laud. — Vikar Juli 34. Kand Øresundshosp Tub Afd Aug 34 - Juli 35, St Josephs Hosp med Afd Aug - Okt 35, kir Afd der Nov 35, Øresundshosp Maj 36.



Neukirch, Frits Georg, f 23 Juni 06 i Marstal. S af Læge Georg N. og Martha Sofie Magdalene Grube. Student 23 (6,89) Odense. Med Eks S 30 laud. — Aman Okt 30 - Jan 31. Kand St Elisabeths Hosp kir Afd Marts - Aug 31. Vikar Sept 31. Kand Kolding Sgh Okt 31 - Marts 33. Turnus Rigshosp (A og C) April 33 - Febr 34. Vikar Kand Rigshosp Børneafd Marts - April 34, Kand dermatol Afd der Maj - Sept 34, Blegd Hosp Okt 34 - Jan 35, fast Kand Kom Hosp Afd III Febr 35.



***Neukirch, Georg**, f 21 Maj 1868 i Faaborg. S af Distriktslæge Simon Sally N. og Anine Friboline Drewsen. Student 86 (I) Maribo Sk. Med Eks



S 93 laud. — Aman 1½ Aar. I Vestindien 1 Aar af Helbredshensyn. Kand Aarhus Sindssygehosp April - Dec 97. — Prakt Marstal 98. Godslæge paa Wedellsborg fra April 07 med Bolig Liliedal pr Eiby.

Gift 21 Nov 02 i Hamburg med Martha Sofie Magdalene Grube, f 21 Sept 1876 i Glückstadt. D af Købmand Hans G. og Helene Wittmarck.

† **Neumann, Christian** Peter Gotfred, f 5 Okt 1853 i Kbh. S af Postkontrollør, Kammerraad Adolph Wilhelm N. og Ottine Augusta Frick. Student 71 (I) Metropolitansk. Med Eks S 78 laud. — Studerede Pædiatri Stockholm E 78. Kand Dr Louises Børnehosp Juni 79 - Maj 80, Kom Hosp Juli, Sept 80, Kbh Amtssgh F Okt 80 - Juni 82, Kom Hosp Juli 82 - April 84. — Prakt Kbh 84. Leder Marthahjemmets Børneclin Jan 87 - April 90. Kommunalæge 1 Nov 98 - Okt 23. Skolelæge Maj 03 - Juli 21. — Medl Best Kbh Lægeforen 05 - 17, D a d Lgf Overdomstol 11 - 13. Form Kommunalægeforen 21 - 23. — Død 11 Febr 31.

Gift 15 Okt 85 i Hjørring med Bertha Othilia Swendsen, f der 31 Aug 1858, † 29 Nov 30. D af Fabrikant Poul Diderich S. og Benedicte Borgen.



† **Neumann, Otto**, f 3 Sept 1886 i Kbh. S af Kommunalæge Christian Peter Gotfred N. og Bertha Othilia Swendsen. Student 04 (I) Metropolitansk. Med Eks V 13 laud. — Kand Aarhus Amtssgh Febr - April og Juli - Okt 13, Aarhus Sindssygehosp Nov - Dec 13, St Johs Stift Jan - Nov 14. Turnus Frbg Hosp Dec 14 - Nov 15, Kom Hosp Afd IV Dec 15 - Febr 16. Assist St Elisabeths Hosp Juli 16 - Sept 17. — Aman Juni 13. Prakt Kbh April 16. Skolelæge Aug 21. Assist Fængselslægen Dec 18. — Medl Statens Tilsynskomité for det kristelig-sociale Arbejde Jan 23. Sekretær Kbh Lgf Jan 18 - Dec 22, tillige Kasserer Jan 20 - Dec 22. — Død 28 Marts 31.

Gift 14 Maj 18 paa Frbg med Komtesse Karen Holck, f 16 Juli 1889 paa Skeinge i Sverige. D af Godsejer, Greve Harald Sophus H. og Baronesse Harriet Charlotte Schaffalitzky de Muckadell.



Neve, Georg Christian, f 24 Okt 1882 i Kbh. S af Skolebestyrer Georg David Sigismund N. og Camilla Andrea Petersen. Student 1900 (I) Borgerdydsk p V. Med Eks V 08 laud I. — Kand Kom Hosp Afd VI Febr 08, St Hans Hosp Marts 08 - April 09. Turnus Aarhus Amtssgh Maj 09 - April

10. Kand St Hans Hosp Maj 10 - Marts 11, Aarhus Sindssygehosp April - Okt 11. Rsl St Hans Hosp Nov 11 - Okt 13. Kand Alm Hosp Jan - Marts 14. Klin Assist Kom Hosp Afd VI April 14 - Marts 15. Assist Kbh Poliklin Juni - Okt 14. — 2' Rsl Sindssygehosp Middelfart April 15. 1' Rsl der Sept 15, Afdelingslæge der Okt 15. — Prakt Odense (Neurolog) fra Maj 17. Studierejse (Tyskland, Schweiz) Dec 13. Lægekyndig Sekretær Ædruelighedskomm af 14. — Dr med 5 Nov 14 (Bidrag til Spørgsmaalet om kroniske Alkoholpsykoser). Specialistanerk (Nervesyg) 18 og (Psykiatri) 22.

G i f t 2 Maj 14 i Kornerup med E b b a Johanne Jacobi, f 26 April 1891 i Kbh. D af General Johannes Peter Vilhelm Flies J. og Johanne Petrine Laurine Petersen.



Neve, H a n s Kristian, f 21 Jan 1890 i Gelsted (Fyn). S af Snedker Nicolaj Christian Neve og Karen Larsen. Student 09 (I) Randers. Med Eks S 16 laud. — Rsl Hæren Juli 16 - Nov 17. Prakt Kirkehyllinge Dec 17 - Sept 21. — Turnus Rigshosp (A og C) Okt 21 - Sept 22. Prakt Kbh Febr 22. Kand Kbh Amtssgh F med-epid Afd Nov - Dec 22. Konst 2' Rsl Rigshosp Afd A Jan - April 23. — Atter prakt Kirkehyllinge fra Maj 23. — Medl Menighedsraadet 26 - 34.

G i f t 4 Okt 14 i Randers med Kirsten Hansine Rasmussen, f 28 Jan 1883 i Sandby. D af Parcellist Hans Christian R. og Emilie Frederikke Christensen.

Nicolajsen, Maren K a t h r i n e, f 4 Dec 1895 i Gettrup (Thisted Amt). D af fhv Proprietær Anton N. og Maren Nielsen. Nogle Aar ved Husvæsen. Student 18 Viborg. Kontorarbejde 18 - 20. Med Eks V 30 haud I. — Vikar April - Maj 30. Vikar Kand Kom Hosp Afd II Juli 30. Rsl Krabbesholm Sanat Aug 30 - Sept 32. Kand Balders Hosp Okt 32 - Aug 33, Finseninst kir Afd Sept 33 - Marts 34. Vikar Maj - Nov 34. Konst Kommunelæge Thorshavn (Færøerne) Dec 34.



Nielsen, Adam Vilhelm, f 19 Sept 1874 i Nørre Sundby. S af Redaktør Christen N. og Ane Helene Mathilde Wittrup. Student 92 (II) Aarhus. Med Eks V 1900 laud. — Assist Finseninst Juni - Juli 1900. Kand Fred Hosp Juli - Aug 1900, Blegd Hosp Dec 1900 - Marts 01. Rsl Skive Sgh April 01 - Marts 02. Aman og Assist Amtssgh Thisted Juni 02 - Juli 03. Kand St Hans Hosp Aug - Okt 14. — Prakt Koldby ved Hørdum Okt 03 - April 13. Sygehuslæge der. I Charlottenlund Maj 13 - Juli 15. Kredslæge Silkeborg 1 April 15. Embedslægeeks Juni 15. — Form Sundhedskomm 06 - 13, Skanderborg Kreds af Nationalforen til Tub Bekæmp 20 - 24. Byraadsmedl 21. Medl Union internat contre la tuberc 22. — Kontorchef Sundhedsstyr fra Marts 28. — R 18 Marts 30.

G i f t 15 Okt 03 i Hellerup med Louise Olesen, f 31 Okt 1872 i Skive. D af Partikulier Christen O. og Mathilde Jensen.

† **Nielsen, Alfred Erhard Hugo**, f 2 Nov 1896 i Kbh. S af Apoteker



Alfred Hans N. og Amanda Kirstine Elisabeth Hansen. Student 14 (5,11) Ordrup. Med Eks S 22 haud I. — Vikar Kand Haderslev Amtssgh Sept - Okt 22. Friv Assist Rigshosp Røntgenafd Jan - Marts 23. Kand Sindssygehosp Nykøbing S Nov 23 - Jan 24. Tandlægeeks Juni 24. Turnus Kom Hosp (III og I) Juli 25. Prakt Tandlæge Kbh Nov 26 - Jan 27. — Død 16 Jan 28.

Gift 12 Nov 26 med Harriet Larsen. D af Manufakturhandler H. P. L.

***Nielsen, Alfred Kyed**, f 29 Sept 1894 i Svendborg. S af Pastor Niels Søren Peder N. og Anna Cecilie Kyed. Student 13 (5,00) priv dim. Med Eks S 20 laud. — Kand Frbg Hosp Afd C Nov 20. Prakt Kbh fra Dec 20. Kand Balders Hosp Maj 21, Frbg Hosp Afd B Juli 22.

Nielsen, Anders, f 20 Juli 01 i Skive. S af Repræsentant Niels N. og



Kirsten Marie Iversen. Student 20 (mg÷) Viborg. Med Eks V 35 haud I. — Turnus Rigshosp (A og D) Febr 35.

Gift 25 Jan 35 paa Frbg med Ellen Paghøj, f 6 Maj 1900 i Borup. D af Grosserer Peder Jacob Vilhelm P. og Kerstine Hansen.

Nielsen, Andreas, f 18 April 1894 i Herning. S af Dommer Jørgen Thor-



vald Axel N. og Marie Sørensen. Student 12 (5,29) Det d Selsk's Sk. Med Eks V 20 haud I. — Fung Rsl Marinehosp Marts - Juni 20. Rsl Nyborg Sgh Aug 20 - Juli 21. Kand Blegd Hosp Sept 21 - Jan 22. Embedslægeeks 22. Kand Oringe Sindssygehosp Sept - Okt 22. Turnus Bispeb Hosp Afd C Jan - Juni 23, Sundby Hosp Juli - Dec 23. — Prakt Hesselager Jan 24. Kredslæge Herlufsholm Lægekreds (Bolit Fuglebjerg) fra Jan 34.

Gift (b v) Dec 24 i Kbh med Ingeborg Johanne Jørgensen, f 25 Dec 1894.

Nielsen, Anna Mette Lund (f Sørensen), f 22 April 1896 i V Ørum, Sindbjerg Sogn. D af Lærer Rasmus S. og Ane Dorthea Jørgensen Lund. Student 17 (5,14) Vejle. Med Eks S 25 laud. — Kand Fru Hermansens Klin Børneafd April 26 - Juli 28 og Jan - Juli 31. Turnus Rigshosp (A og D) Aug 28 - Juli 29. Vikar Dr Louises Børnehosp 2' Poliklin 4 Mdr 32, Assist der Maj 36. — Prakt Kbh fra Jan 27.

Gift 30 Aug 25 i Hvirring med cand polit, Ekspeditionssekretær under Kbh Magistrat E j n a r Jesper Nielsen, f 26 Aug 1896 i Bøgballe, Ø Snede Sogn. S af Gaardejer Søren Christian N. og Ane Kirstine Nielsen.



Nielsen, A n n a Signe Karen, f 24 Jan 05 i Ølgod (Ribe Amt). D af Pastor Niels Peter N. og Maria Andrea Hansine Nielsen. Student 25 (mg) Esbjerg. Med Eks S 33 laud. — Vikar Kbh Amtssgh G med Afd Juli - Aug 33. Vikar Rsl Kysthosp Juelsminde Sept 33. Kand »Filadelfia« Okt 33 - Aug 34. Rsl Ringsted Sgh Sept 34. Kand Finseninst dermatol Afd Dec 35.



Nielsen, August Levin, f 31 Jan 08 i Thisted. S af Apoteker Christian Levin N. og Kirstine Ejsing. Student 25 (I) Hjørring. Med Eks V 34 laud. — Studierejse (Nauheim) F 34. Kand Sundby Hosp kir Afd Maj - Nov 34. Forsk Vikariater. Kand Kbh Amtssgh F med Afd Juni 35, Niels Steensens Hosp Maj 36.

Gift 26 Juni 34 i Kbh med Læge Jenny Jakoba Pedersen.

Nielsen, Axel Nordentoft, f 27 Marts 1890 i Thisted. S af Tandlæge Joh. M. N. og Cathrine Nordentoft. Student 09 (II) Aalborg. Med Eks S 29 haud I. — Vikariater (bl a Thisted Sgh) Juli - Okt 29. Rsl Dronninglund Sgh Nov 29 - Okt 30, Kolding Sgh Nov 30 - Marts 31. Aman April - Aug 31. — Prakt Sindal fra Sept 31. — Form Sundhedskomm fra Maj 32.

Gift 8 April 26 i Vanløse med Ellen Rasmussen, f 25 Maj 1899 i Odense. D af Fabrikant H. P. R. og Marie Hansen.



*Nielsen, B e r t e l Dam, f 30 Jan 1876 i Hunderup ved Ribe. S af Snedker Mikkel N. og Bertha Marie Dam. Student 95 (I) Ribe. Med Eks V 03 haud I. — Kand Balders Hosp April - Juni 08. Turnus Odense Amtssgh Juli 09 - Maj 10. — Prakt Birkum Maj 03, Allested fra Jan 17. Jernbanelæge April 17.

Gift 24 Marts 03 i Kbh med Gerda Katharine Hansen, f 22 Okt 1879 paa Frbg. D af Kommunalærer, Bogholder Friederich Wilhelm H. og Christiane Rasmussen.

*Nielsen, Børge, f 1 Juni 08 paa Frbg. S af Malermester Hans Christian N. og Magdalene Christine Andersen. Student 27 (6,76) Christianshavn Gymn. Med Eks V 35 laud. — Rsl Søværnet Maj 35. Kand Kom Hosp psykiatr Afd, Balders Hosp, Juni 35, Diakonissestift kir Afd April 36.

*Nielsen, Børge Henrik Stampe, f 15 Febr 05 i Kbh. S af Urtekræmmer Svend N. og Marie Jensen. Student 22 (7,12) Metropolitansk. Med Eks S 29 laud. — Kand Sindssygehosp Viborg Jan 30. 2' Rsl Haderslev Amtssgh Juni 30. Kand St Josephs Hosp med Afd Nov 31. Turnus Bispeb Hosp (B og A) April 32. Kand Blegd Hosp April 33. Assistent Rigshosp Røntgenklin Dec 33. 2' Rsl Aarhus Kom Hosp Røntgenklin og Radiumstat Maj 35.

† Nielsen, Christen, f 27 Nov 1862 i Sandholts Lyndelse paa Fyn. S af Gaardejer Niels Hansen og Karen Rasmussen. Student 83 (I) v Westens Inst. Med Eks S 90 laud I. — Underlæge Sessionen 90. Kand Blegd Hosp Nov - Dec 90, Sindssygehosp Vordingborg Jan - Dec 91. Vikar. — Prakt Egtved Nov 92 - Juli 22. Privat Valby Aug 22. — Død 7 Juli 34.



Nielsen, Christiane Cecilie, f 22 Febr 05 i Tune ved Roskilde. D af Urmager Hans Laurits N. og Rigmor Hansine Larsen. Student 25 (mg+) Roskilde. Med Eks S 32 laud. — Kand Folkekuranst Hald Juli 32 - Maj 34. Vikar Juli - Aug 34. Turnus Aarhus Kom Hosp Sept 34 - Aug 35. Rsl Kuranst »Gl Skovridergaard« Silkeborg Sept 35. Under Orlov der vikar 1' Rsl Folkekuranst Hald Jan - April 36.



Nielsen, Eiler Gudmund, f 5 Febr 01 paa Frbg. S af Arkivar, cand mag Carl Christian Holger Christoffer N. og Dagmar Emilie Sofia Thomsen. Student 19 (I) Adlers Sk. Med Eks S 26 laud. — Rsl Amtssgh Kjellerup Dec 26 - Jan 29. Assistent Overlæge Videbechs Klin Viborg Febr - Maj 29. Kand Kbh Amtssgh F med-epidem Afd Juni - Okt 29, Sindssygehosp Middelfart Nov 29 - Jan 30. Embedslægeeks 30. Vikar Juni 30. Kand Sundby Hosp kir Afd Juli - Aug 30. Ekstraord Turnusbevis 30. — Prakt Sdr Draaby pr Nykøbing M fra Sept 30.



Gift 17 Okt 27 i Horsens med Ellen Loft, f der 1 Juli 04. D af Kantor og Kordegn Niels Frederik Sofus L. og Laura Halschou Kastberg.

Nielsen, Ejnar Reinholdt, f 12 Jan 1898 i Karls Mølle (Aalborg Amt). S af Møllejeer Niels N. og Eleonora Marie Christensen. Student 17 (4,67) priv dim. Vikar Juelsminde Kysthosp $\frac{1}{2}$ Aar. Med Eks V 24 laud. — Vikar Rsl Skive Sgh Febr 24. Aman Marts - Sept 24. Rsl Assens Sgh Okt 24 - Sept 26. Surnum Kand Rigshosp Fødeafd B Okt 26. — Prakt Tarm fra Nov 26.



Gift 30 Nov 24 i Skive med Gerda Siboni, f der 7 Juli 01. D af Overretssagf Harald Peter Joseph S. og Ingeborg Rübner-Petersen.

Nielsen, Ejnar Søren Peter, f 23 Jan 1899 i Kbh. S af Salgskusk Lars Peter N. og Marie Kristensen. Student 18 (II) priv dim. Med Eks V 26 laud. — Rsl Skørping Sanat Febr - April 26. Vikar og Patient Boserup Sanat Maj 27 - Juli 28. Kand St Hans Hosp Aug 28 - Febr 29. Turnus Rigshosp (B og C) Marts 29 - Marts 30, klin Assist med Poliklin der April 30 - Jan 32, ved Rigshosp Afd A Febr 32. 2' Rsl der Jan 36. — Friv Assist zoofysiol og biokem Labor Aug 30 - Juni 32. Medejer privat Labor for klin Unders Kbh fra Maj 32. — Prakt Kbh fra 32.



Nielsen, Ejnar Thykier, f 28 Febr 03 i Ansager (Ribe Amt). S af Sognepræst Søren Mikkelsen N. og Dorthea Thykier. Student 22 (I) Sorø. Med Eks V 29 laud. — Kand Sindssygehosp Middelfart Febr - April 29, Statshosp Sønderborg kir Afd Maj 29 - Febr 30. Rsl Amtssgh Give Marts 30 - April 31. Ekstraord Turnusbevis 31. — Prakt Bøvlingbjerg fra Maj 31.



Gift 15 Nov 30 i Herning med Ella Jønsson, f 25 Sept 02 i Kbh.

Nielsen, Else, f 11 Febr 07 i Aaby (Aalborg Amt). D af fhv Gaardejer Anton N. og Birthe Marie Poulsen. Student 26 (mg+) Hjørring. Med Eks S 35 laud. — Vikar. Turnus Hjørring Sgh Okt 35.



Nielsen, Gerda, f 18 Febr 04 i Slagelse. D af Karetmagermester Frederik Carl Christian N. og Karen Kristine Hansen. Student 23 (mg÷) Zahles Sk. Privatlærerinde 23 - 25. Med Eks S 33 laud. — Kand Blegd Hosp Juli - Dec 33. Sindssygehosp Augustenborg Febr 34, Statshosp Sønderborg Juni 35. Turnus Rigshosp Afd C Juni 36.



Nielsen, Hans, f 24 Nov 1872 i Birket (Maribo Amt). S af Købmand Daniel Isak N. og Bodil Hansen. Student 92 (II) Nykøbing F. Med Eks V 99 laud. — Vikar F 99 - Juni 1900. Rsl Garn Sgh Juni - Nov 1900. Kand Øresundshosp Dec 1900 - Nov 01. Rsl Viborg Amtssgh Jan 02 - Maj 03. Turnus Kom Hosp Aug 03 - Maj 05. — Prakt Næstved fra Aug 05. Skolelæge Juli 07. Forst Tuberkulosestat Juli 06 - Dec 14. Studierejser (Tyskland) Juli 08 og Marts 13. Overlæge St Elisabeths Hosp Næstved Okt 23 - Juli 31.



Gift I: 24 Nov 07 i Slagelse med Johanne Marie (M i s s e) Jørgensen, f der 13 Sept 1885, † 16 Juni 25. D af Slagtermester Peter J. og Anna Karoline Hansen. — II: med Karen Ørnbo, f 19 Maj 1896 i Aalborg. D af Tømrermester Lars Jensen og Margrethe Kirstine Gundersen.

† **Nielsen, Hans** Andreas, f 27 Okt 1850 i Skærbæk ved Tønder. S af Kroejer, Postekspeditør Tobias N. og Christiane Charlotte Sofie Godsken. Student 70 (II) Herlufsholm. Med Eks V 77 laud. — Kand Kom Hosp Febr 77 - Febr 78. — Prakt Sønderø Jan 78, Kbh April 85. Kredslæge 1 Maj 87 - Okt 22. — Dr med 27 Sept 90 (Om Bakterierne i Drikkevand). — Sammen med Prof Gædeken Lærer i Hygiejne Statens Lærerkursus 90 - 91, derefter alene, til Stillingen inddroges ca 09. Privatdocent 91. Midlertidig Docent i Hygiejne April 93. Medudg Med Aarsskr 94 - 96. Skolelæge April 97. Censor med Eks 1900. Studierejser (Bakteriologi og Hygiejns Historie) Prag, Berlin, Dresden, Paris, London og Rom. Arkæologisk-anthropologiske Studier i flere af disse Byer og herhjemme. Form Censorkollegiet Nov 15. — Død i Ordrup 22 Juli 32. — Tit Prof 23 Dec 99. R* 5 April 13.



Gift 2 Maj 78 i Ribe med E m m a Sofie Katrine Bertelsen, f 3 Okt 1851 i Kbh, † 21 Dec 27. D af Pastor Nis B. og Sofie Christiane Marie Louise Reumert.

Nielsen, Hans Emil Sophus Johannes, f 31 Jan 1888 i Kbh. S af Bankfuldmægtig Hans Oluf N. og Marie Vilhelmine Thorsen. Student 06 (I) Lyceum. Med Eks V 13 laud. — Rsl Amtssgh Fakse Febr - Dec 13. Turnus Odense Amtssgh Jan 14 - Febr 15. Aman Jan - Okt 15. Prakt Faarevejle Nov 15 - Juli 19. Kand Rigshosp Øjenklin Aug 19 - Jan 20, Frbg Hosp Afd C Febr - Juli 20. Assist Kbh Poliklin Øjenafd April - Sept 20. 2' Assist Kom Hosp Øjenklin Okt 20 - Okt 22, Rigshosp Øjenklin Febr 23. Friv Assist Finseninst Øjenklin 21 - 23. 1' Assist Kom Hosp Øjenafd Nov 25. — Prakt (Øjnlæge) Kbh Juni 23, Aarhus fra Okt 26. Øjnlæge ved Statsbanerne April 33. — Specialistanerk (Oftalmologi) 22.

Gift 16 Nov 15 i Lumby med Maria Balslev, f 14 Aug 1891 i Haarslev. D af Provst Lauritz Nicolaj Vilhelm B. og Ingeborg Dorph.

***Nielsen, Harald Hans Carl**, f 5 April 1892 i Aabenraa. S af cand pharm Harald Robert Pileman N. og Anna Bothilde Danielsen. Student 12 Kiel. Hilfsarzt i Krigen 15 - 19. Med Eks 20 (gut) Kiel. — Kand Kiels Universitetsklin for Dermato-Venerologi og Gynækologi Marts - Okt 20. — Dr med 13 Juli 20 i Kiel (Paavirkning af Blodbilledet ved Krysolgan). — Prakt Aabenraa fra Dec 20. Dansk jus pract 22 Nov 20. — Pr JK 16.

Gift (b v) 15 Nov 16 i Tilsit med Irene Hedwig Dorothea Gabriele Lorenz, f 14 Sept 1894 i Liegnitz. D af Skovrider Poul L. og Elise Kabsch.

† **Nielsen, Harald Osmund**, f 15 Okt 04 i Thoreby (Maribo Amt). S af Mejeriejer Osmund N. og Maren Rasmussen. Student 22 (6,94) Nykøbing F. Med Eks V 31 laud. — Vikar Svendborg Amtssgh Marts 31. Rsl Spangsbjerg Sanat April - Aug 31, Svendborg Amtssgh Sept 31 - Nov 33. 1' Rsl Amtssgh Fredericia Dec 33. — Død der 30 Sept 35.

Gift 28 Nov 33 i Faaborg med Clara Margrethe Nielsen, f 15 Marts 06 i Svendborg. D af Lagerforvalter Christoffer N. og Marie Hansen.

Nielsen, Helge, f 21 Jan 09 i Næstved. S af Læge Hans N. og Johanne Marie Jørgensen. Student 26 (I). Med Eks S 33 laud. — Rsl St Elisabeths Hosp Næstved Dec 33 - Febr 35. Vikar Aarhus Kom Hosp kir Afd Jan 35. Kand Aarhus Kom Hosp Tub Afd og Tub Stat April 36.

Nielsen, Henrik, f 13 April 1895 i Højen By (Vejle Amt). S af Gaardejer Mads N. og Maren Else Kring. Student 14 (5,63) Vejle. Med Eks S-21 laud. — Kand Amtssgh Odense med Afd Juli - Dec 21, kir Afd Febr - Juni 22. Rsl Amtssgh Give Juli 22 - April 23. — Prakt St Andst April 23, Agerskov Juni 24. Medl Sundhedskomm 30. Prakt Aarhus fra Okt 35.



Gift 5 Okt 22 i Kbh med Bodil Asta Leerbech Jensen, f 11 Juni 1891 i Assens. D af Købmand Søren J. og Birthe Marie Jepsen.

Nielsen, Henrik Vilhelm Storm, f 16 Aug 1866 i Nejlinge ved Hillerød. S af Forfatter, Prof Jens Peter Zakarias Nielsen og Egertha Johanne Hoffmann. Student 86 (I) priv dim. Med Eks S 93 haud I. — Kand Øresundshosp Okt 93 - Marts 94. Vikar. — Prakt Ulbølle ved Svendborg Aug 94, Terslev ved Haslev fra Aug 97. Skolelæge 08.



Gift 2 Aug 94 i Herlufsholm med Ellen Johanne Hoffman, f 9 Juli 1866 i Næstved. D af Organist Caspar Christian H. og Martha Johanne Friis.

Nielsen, Herman, f 6 Sept 1882 i Kbh. S af Inspektør Carl Christian N. og Kirstine Andersen. Student 01 (I) priv dim. Med Eks S 07 laud. — Vikar. Studieoph (Gynækologi) Dublin Okt - Dec 07. Kand Frbg Hosp Afd A Maj 08. Skibslæge (ØK) Aug - Okt 08. Kand St Josephs Hosp gynækol Afd Nov 08 - Aug 09. Skibslæge (D F D S) Sept 09 - Maj 10. Rsl Hæren Sept 07, Sept - Okt 11, Febr - Marts 15 og senere indtil 18. Gentagne Studierejser 20 - 23. — Prakt Løgstør Juli - Okt 10, Høver Okt 10 - Sept 12, Aabyhøj fra Sept 12. Medl Sundhedskomm 13, dens Form 18. Jernbanelæge. — Har særlig studeret Endokrinologi, holdt Forelæsninger og Kurser for Læger og studerende. Oprettet Labor Aabyhøj for Hormonunders. Medl Aarhus med Undervisningsraad. Medl Best Jysk Selsk for Fysik og Kemi.



Gift I: 19 Juli 10 paa Frbg med Mary (P o p) Elisabeth Øller, f 31 Jan 1884 i Kbh. Skilt 26. — II: 17 Okt 26 i Harlev med N ic o l i n e Alexandra Jensen, f 28 Juli 02 i Aarhus.

Nielsen, Holger Emil, f 9 Dec 05 i Fredericia. S af Murermester, Entreprenør Niels N. og Martha Marie Pedersen. Student 24 (7,52) Fredericia. 6 Mdr i Apotekerlære. Med Eks V 32 laud. — Ved Univ gymnastikteoret Labor Febr - April 32. Kand Aalborg Amtssgh med Afd Maj 32 - Sept 34. Vikariater



Okt 34. Turnus Rigshosp (B og D) Nov 34 - Okt 35, Kand Børneafd der Nov 35, dermatol Afd der Maj 36. — Dr med 9 Jan 36 (Klin Unders over Hjertets Minutvolumen i Hvile og under Muskelarbejde, særl hos Mænd med kompenserede Hjertelidelser).

Gift 17 Aug 33 i Rønne med Ulla Rasmussen, f 5 Aug 04 i Kbh. D af Bankdirektør Viggo R. og Marianne Margrethe Petersen.



Nielsen, J e n n y Jakoba Levin (f Pedersen), f 15 Aug 08 i Kbh. D af Fak- tor P. Chr. P. og Maja Christensen. Student 27 (I) Ingwer- sen & Ellbrechts Sk. Med Eks S 34 laud. — Forsk Hospi- talsvikariat (Radiumstation, Blegd Hosp, Kbh Amtssgh F kir Afd). Kand Kom Hosp Afd VI (Balders Hosp) April 36.

Gift 26 Juni 34 i Kbh med Læge August Levin Nielsen.

***Nielsen, Jens**, f 19 Dec 1899 i Ribe. S af Overlæge Niels Peter N. og Mathilde Jørgensen. Student 17 (5,92) Ribe. Med Eks S 23 laud. — Rsl Ribe Sgh Sept 23. Turnus Kom Hosp (II og V) April 26. Læge skandinav In- genjörarb Lilleasien Marts 27. Kand Kom Hosp Afd IV Jan 28. 2' Assist Radiumstat Kbh Maj 28, 1' Assist der Febr 29, Rsl der Marts 31. — Spe- cialistanerk (Radiologi) 31.



Nielsen, Johannes, f 12 Jan 1895 i Kbh. S af Kommuelærer Niels Ras- mus N. og Catharine Margrethe Koch. Student 13 (5,21) Schneekloths Sk. Med Eks V 21 laud. — Kand Blegd Hosp Marts - Juni 21, Øresundshosp Nov 21 - April 22, St Josephs Hosp kir Afd Maj - Okt 22, Hjørring Amts- sgh Nov 22 - Aug 24. Turnus Frbg Hosp Sept 24. Rsl Helsingør Øresundshosp Sept 25. Fast Kand Frbg Hosp Afd A Okt 26 - Sept 27, Bispeb Hosp Afd A Okt 27 - Okt 28. Kand Frbg Hosp dermatol Afd Nov 28 - Febr 29. 2' Rsl Frbg Hosp Afd A April 29 - Marts 31. Kand Rigshosp Fødeafd B April - Sept 31. Assist Prosektor Frbg Hosp Okt 31 - Aug 32. Kand Rigshosp Fødeafd A Sept

32 - April 33, 2' Rsl Fødeafd B April 33 - Okt 34. 1' Rsl Jydsk Fødsels- anst (Aarhus) Okt 34.

Nielsen, Johannes Barndorff Østergaard, f 1 Nov 06 i Donslund (Ribe Amt). S af Førstelærer N. J. Østergaard N. og Ellen Bertha Maria Barndorff. Student 26 (mg→) Viborg. Med Eks V 35 laud. — Vikar og Aman Febr 35. Kand Militærhosp kir Afd Marts - Maj 35. Turnus Kom Hosp (II og V) Juni 35.



Gift 2 Aug 33 i Viborg med Karen Emilie Månikkane Nielsen, f 4 Maj 06 i Madras, Indien. D af Sognepræst Villiam Carl Laurits N. og Emilie Møller.

Nielsen, Johannes Christian, f 1 Dec 04 i Aaby. S af Sognepræst Jens Christian N. og Clara Christine Hansen. Student 24 (g+) Sønderborg. Kand Sønderborg Amtssgh Aug-Sept og Nov 31. Med Eks S 32 laud. — Rsl Klaksvig Sgh (Færøerne) Aug 32 - Jan 34. 2' Rsl Nyborg Sgh Febr 34 - Maj 35. Friv Assist Odense Sgh Røntgenafd Juni 35. 1' Rsl Thisted Sgh Juli 35.



Nielsen, Jørgen Møller, f 10 Okt 1891 paa Gammelbygaard (Ribe Amt). S af Gaardejer Nis Jørgen N. og Ellen Marie Møller. Ved Landbrug og Lærervirksomhed til 19-Aars Alder. Student 12 (4,25) priv dim. Med Eks S 20 haud I. — Konst Rsl Marselisborg Hosp Juli 20, Refsnæs Kysthosp Aug - Okt 20. Turnus Odense Amtssgh kir Afd Jan - Juni 21, med Afd Juli - Nov 21. Rsl Amtssgh Holbæk Dec 21 - Aug 22. 1' Rsl der Sept 22 - Okt 23. 1' Rsl Amtssgh Nakskov Nov 23 - April 24. — Prakt Skodborg Maj 24. Surnum Kand Rigshosp Fødeafd A Sept 26. Vikar. Prakt Middelfart fra Okt 26.



Gift 6 Sept 24 i Kbh med Edda Claudi-Hansen, f der 31 Juli 1893. D af Skoleinspektør R. C.-H. og Hanne Marie Buus.

Nielsen, Karen Marie, f 29 April 1894 i Skurup (Holbæk Amt). D af Gaardejer Kristen N. og Mathilde Michaelsen. Student 19 (4,79) Haslev. Med Eks V 27 haud I. — Studeret Sprog i England April - Okt 27. Assist Resident i Dep of Obstetr & Gyn v Peking Union Medical College Hosp Jan - Juni 28. Deltog i Postgraduate Course der Aug - Sept 28, studerede Øjensygdom der Sept - Dec 28, Børnesygdom der Dec 28 - Marts 29. Oppebar et Fellowship der. — Hospitalslæge Danish Mission Hosp Kvindeafd i Antung, S Manchuria fra Aug 29.



*Nielsen, Karl Rudolf Rasmus, f 18 Aug 1899 i Bloustrød. S af Slagtermester Christian N. og Louise Margine Sørensen Sander. Student 19 (4,50) Hillerød. Med Eks V 27 haud I. — Læge Kryolitbrud Ivigtut Marts 27. Vikar. Rsl Dronninglund Sgh Nov 28. Turnus Odense Sgh Nov 29. — Prakt Kvissel Nov 30, Frederikshavn Juli 31, atter Kvissel 32, Aalborg fra Juli 35.



Nielsen, Knud Ejgil Albert Günther, f 28 Febr 05 i Kbh. S af Restauratør Albert Günther N. og Kristine Jensen. Student 24 (7,10) Frbg Gymn. Med Eks V 32 haud I. — Vikar Marts - April 32. Kand Skive Sgh kir Afd Maj 32 - Sept 33, med Afd der Okt 33 - Jan 35, Blegd Hosp Febr - April 35, Kom Hosp VI Afd's Filial paa Balders Hosp Maj - Okt 35, Kom Hosp psykiatr Afd Dec 35. Rsl Søværnet Marts 36.

Gift 28 Okt 33 i Skive med Edith Dam, f 9 Okt 05 i Kjeldberg.



*Nielsen, Knud Ove, f 26 Febr 1888 i Odense. S af Rangermester Claus N. og Poulina Poulsen. Student 07 (I) Helsingør. Med Eks S 15 laud. — Rsl Hæren Nov 15 - Febr 17. Rsl Øresundshosp Helsingør Marts 17 - April 18, Horserød Krigsfangelejr Maj - Juni 18. Delegeret for Røde Kors Tyskland og Rusland Juni 18. Turnus Kom Hosp (III og I) Sept 18 - Aug 19. Kand dettes Afd IV Sept - Nov 19, Kbh Amtsglh F Dec 19 - Maj 20, St Lucas Stift Juni 20 - April 22. Rsl Hæren Maj 22 - Maj 23. 2' Assist Kbh Poliklin kir Afd Nov 20 - Okt 21, 1' Assist der Febr 22 - Sept 23. Vikar 2' Rsl Bispeb Hosp Afd A Febr 23, fast ansat Juni 23 - Jan 25, derefter 1' Reservekirurg. Leder kir Poliklin der

Afd Juni 29. — Prakt Kbh fra Febr 29. — Specialistanerk (Kirurgi, særl kirurg Underlivssyg) 27.

*Nielsen, Kristen Hansen, f 20 Juni 03 i Glæsborg. S af Lærer Christen N. og Mette Hansen. Student 22 (6,97) Vejle. Med Eks S 29 haud I. — Vikar og Aman. Rsl Grindsted Sgh Juli 30. — Prakt Nordenskov fra Aug 31.

Nielsen, Kristian Brünnich, f 25 Nov 1872 i Kbh. S af Arkivar, Dr phil Oluf August N. og Sophie Brünnich. Student 91 (II) Schneekloths



Sk. Med Eks V 98 laud. — Kand Sindssygehosp Aarhus Febr - Maj 99. 2' Rsl der Juni - Sept 99. Rsl Garn Sgh Febr 1900 - Jan 02. 2' Assistent Kbh Poliklin otolog Afd Febr 02 - Jan 04. 1' Assistent der Febr 04 - Aug 05. — Aman og gentagne Gange Vikar. Konst Distrikts- og Sygehuslæge Nykøbing F Okt - Nov 99. Prakt Sundby (Amager) fra Maj 02. Assistent St Elisabeths Hosp kir Afd 05 - 08, otolog Afd 08 - 18. — Rsl Hæren Maj 04 - Maj 06, Korpslæge Maj 08, Overlæge April 13. Stabslæge Okt 27. Chef Militærhosp fra 32. — Dr phil 10 Jan 14 (Crinoiderne i Danmarks Kridtaflejringer). — Medl Best for »Frit Lægevalg« 03, Best for Militærlægeforen 10 - 12 og 24 - 31, Form 27 - 31. Form Lægekorpsforen 27 - 31. Medl Centralkomiteéns 3' Sekt fra 26. — R* 6 Juli 24. DM 18 April 31.

Gift 2 Maj 02 i Kbh med Else Margrethe Didriksen, f der 27 Dec 1876. D af Brygger Anders D. og Ane Margrethe Petersen.

Nielsen, Laurits Anton Johannes, f 1 Okt 1898 i Gribsvad (Assens Amt). S af Sognefoged Niels N. og Karen Mathea Jørgensen Bech. Student 18 (5,25) Odense. Med Eks S 25 haud I. — Vikar Kand Kom Hosp Afd VI Aug - Sept 25. — Prakt Spørring pr Aarhus fra Dec 25.



Gift 1 Nov 22 i Vejlbj ved Aarhus med Johanne Lønborg Jensen, f 28 Aug 1888 i Borrevang ved Nykøbing S. D af Proprietær Peter Lønborg J. og Polly Johanne Ponsaing.

† **Nielsen, Ludvig Valdemar**, f 22 April 1857 i Kbh. S af Politinspektør Just Peter N. og Lovise Cathrine Frederikke Krieger. Søofficersaspirant, derefter Assistent i Marineministeriet Febr 74 - Maj 76. Student 75 (II) priv dim. Med Eks V 83 laud. — Rsl Søværnet Marts 84 - Febr 85. Kand Kom Hosp Marts 85 - Dec 86 og Maj - Okt 87. Rsl Kom Hosp Afd IV Jan 88 - Nov 90. Rsl Vestre Hosp Dec 90 - Dec 95. — Prakt Kbh 83, som Dermatolog fra Dec 90. Aman hos Prof Rud Bergh Jan 83 - 06. Afdelingslæge Kbh Poliklin dermatol Afd Dec 91 - Jan 18. Overlæge Frbg Hosp Afd C Dec 03 - Marts 29. — Dr med 18 Marts 92 (Bidrag til Kundskaben om Psoriasis). Privatdocent. Studierejse (Kommunitetets Stip) S 92. Specialistanerk (Dermatovenerologi) 18. — Æresmedl Dansk dermatol Selsk 22 April 27. — Død i Kbh 25 Nov 31.



Gift I: 11 Okt 84 i Kbh med Anna Christine Betty Stockmarr, f der 13 Dec 1857. D af kgl Kapelmusikus Carl Ludvig S. og Hansine Juliane Marie Hansen-Hjelm. Sep 24 Nov 05. Skilt 2 Febr 07. — II: 20 Marts 07 i Kbh med Harriet Knudtzon, f der 16 Febr 1855, † 24 Maj 27. D af Grosrerer Peter Christian K. og Lucinde Gotschalk.

Nielsen, Michael Marinus, f 16 Okt 1891 i Aarhus. S af Grosserer Georg N. og Elise Bang. Student 10 (5,50) Aarhus. Med Eks V 17 laud. —



Kand Aarhus Amtssgh Febr - Juli 17. Rsl Hæren og St Josephs Hosp Esbjerg Okt 17 - Marts 19. Kand Finseninst April - Nov 19. Turnus Kom Hosp (II og V) Dec 19 - Nov 20. Kand Børnehosp Fuglebakken Dec 20, St Lucas Stift Jan 21 - April 22. Vikar Kand Rigshosp Fødeafd A Maj - Sept 22, Kand der Okt 22 - Sept 23. 2' Rsl der Okt 23 - Okt 24. Klin Assist der Okt 24. Kand Kom Hosp Afd IV Dec 24. 2' Rsl Bispeb Hosp Afd A Marts 25 - Marts 27, Assist patolog Inst der April 27 - April 28. Underakkuchør Rigshosp Fødeafd A April 28 - Marts 31, konst Overakkuchør der April - Aug 31. Assist Rigshosp kir Poliklin Sept 31 - Febr 32, St Lucas Stift Marts 32. — Prakt Kbh fra 31. — Dr med 9 Okt 30 (Studier over den ikke-tuberculøse Salpingoophoritis og dens Prognose). Specialisterk (Gynækologi, Obstetrik) 29; (Kirurgi) 33. Konkurrerede om Professorat (Obstetrik) 35 (Ovarietumores).

Gift 17 Nov 23 i Haderslev med Ragna Marie (Misse) Forum, f 29 Marts 1894 i Esbjerg. D af Direktør Gustav F. og Hustru Bertha.

Nielsen, Niels, f 25 Nov 1874 i Ørsted ved Roskilde. S af Gaardejer



Hans N. og Kirsten Hansdatter. Ved Landvæsen til 91. Student 94 (III) priv dim. Med Eks V 02 laud I. — Vikar. Konst Rsl Skive Sgh Sept - Okt 02. — Prakt Rosmus Nov 02, Østermarie Aug 03 - Juli 07. Skibslæge (D F D S) Aug - Okt 07. — Turnus Blegd Hosp Jan - Marts 08, Kom Hosp April 08 - Marts 09. — Prakt Aarhus fra Maj 09. Rsl Garn Sgh der April 10 - Aug 11.

Gift 7 Juli 04 i Rosmus med Dagmar Julie Hansen, f 13 Juli 1881. D af Lærer Frederik Julius Kristian H. og Rasmine Kirstine Dollmer.

Nielsen, Niels Aage, f 12 Dec 1887 i Rørvig (Holbæk Amt). S af Skibsfører Niels



N. og Kirstine Sørensen. Student 06 (Udm) priv dim. Med Eks V 13 laud. — Kand Alderdomshjemmet April - Juli 13. Klin Assist Rigshosp Afd D Juni 13 - Maj 14. Kand Kbh Amtssgh F Juni - Dec 14. Turnus Rigshosp (B og D) Jan - Dec 15. Assist dettes Røntgenklin April 16 - Maj 18. Studerede Radiologi Stockholm Sept - Okt 18. 1' Rsl Svendborg Sgh Dec 18 - Sept 19. 2' Reservekirurg Rigshosp Afd D Okt 19 - Okt 21. Honorary fellow i Amer-Scand Foundation og Studierejse (Kirurgi) til U S A Sept 20 - Marts 21. 1' Reservekirurg Rigshosp Afd D Okt 21 - Febr 24. — Dr med 26 Juni 19 (Om Resultater af Behandlingen af Ulcus ventriculi s duodeni). Specialist-

anerk (Kirurgi, Røntgenologi) 23. Holmers Prisopg 33 (Osteochondritis dissecans capit humeri). — Overkirurg ved Skive Sgh fra Febr 24. — Medl Best Foren af Sygehuslæger i Provinsen fra 28, Jysk med Selsk fra 32. Medl Udvalg i Henhold til Lægeloven til Bed af Kvalifikationer hos Ansøgere til kir Overlægestill fra Jan 35.

G i f t 21 Jan 23 i Espergærde med K a r e n Pauline Hartvig Schmidt, f 6 Jan 01 paa Frbg. D af Mekaniker Christian H. S. og Anna Margrethe Westermann.



Nielsen, Niels Aage, f 14 April 1898 i Ansager (Ribe Amt). S af Pastor Søren Mikkelsen N. og Dorthea Thykier. Student 16 (5,21) Viborg. Med Eks S 24 laud. — Kand St Hans Hosp Juli 24 - April 25, 2' Rsl Nakskov Sgh Maj 25 - April 27. Turnus Rigshosp (A og C) Juni 27 - Maj 28. Kand Blegd Hosp Juni 28, Rigshosp dermatol Afd Juli - Sept 28, Blegd Hosp Okt 28 og Sept - Dec 29, Rigshosp Børneafd Nov 28 - Aug 29. Vikar Assist Univ medic-fysiol Inst Jan - April 30. Klin Assist Rigshosp Afd A Maj 30 - April 32, 2' Rsl der April 32 - Okt 33, 1' Rsl Afd B der Okt 33. — Studierejse (Stockholm, Oslo) Juni 34, (London) Juni 35. — Dr med 21 April 32 (Insulinets Virkemaade). Specialistautor (Int Med) 35.



Nielsen, Niels Aage Severin Krarup, f 30 Juli 1891 i Ørby (Frederiksborg Amt). S af Købmand Jens Berthelsen N. og Caroline Galkjær Petersen. Student 09 (I) Frederiksborg. Med Eks V 20 haid I. — Konst Distriktslæge Ibestad, Nordland, Norge, Marts - Sept 20. Læge ved Norsk Hvalfangerekspedition til Syd-Shetland i det sydlige Ishav Sept 20 - Maj 21. Skibslæge (D F D S) E 21. Med Henblik paa literær og journalistisk Virksomhed Studierejser: til Britisk og Hollandsk Indien, Kina og Sovjet-Rusland 22 - 23, til U S A og Kanada 24, til Marokko 25, til Hollandsk Indien, Kina og Sovjet-Rusland 26 - 27. I Persien og Sovjet-Rusland 32, i U S A, Mexiko, Central- og Sydamerika 34 - 35. Forfatter til en Række Rejsekildringer. I Samarbejde med Overlæge, Dr med E. W. Johannsen udgivet Lægebog for Søfarende 30. — Praktiserer ikke for Tiden. Censor i Sundhedslære ved Navigationseksaminerne fra 24. — Fransk Méd d'honneur des épidémies 21.

G i f t Aug 33 med Ellen Bruun, f Egeberg (Enke efter Vandbygningsing Erik Bruun), f 2 Okt i Kbh. D af Kunstmaler, Overlærer ved Teknisk Sk J. J. J. E. og Rigmor Kiær.

***Nielsen, Niels Børge**, f 25 Maj 08 i Kbh. S af Stabsofficiant Niels Kristian Marius N. og Anna Kirstine, f Nielsen. Student 28 (7,47) Sorø. Med Eks S 35 laud. — Turnus Kbh Amtssgh G Nov 35.

Nielsen, Niels Kristian, f 30 Sept 1897 i Kragelund (Ribe Amt). S af Mejeribestyrer Jens Christian Larsen N. og Maren Jensen. Student 16 (5,38) Ribe. Konst Rsl Faksinge Sanat 8 Mdr 21 - 22. Med Eks V 24 laud. — Kand Aarhus Sindsygehosp Febr 24. Vikar April - Maj 24. Rsl Silkeborg Bad Maj-Sept 24. Ved kbhske Hosp Okt-Dec 24, smtd Aman. Rsl Amtssgh Hobro Jan 25 - Dec 26, Horsens Kom Hosp Jan - Marts 27. Turnus Rigshosp (B og C) April - Okt 27, smtd Aman. Turnusbevis 34. — Prakt Hobro fra Okt 27.
 Gift 10 Maj 24 i Kbh med Karen Elise Møller, f der 14 Sept 1899. D af Forretningsfører Andreas Christian M. og Anna Cathrine Sandø Hefty.



† **Nielsen, Niels Peter**, f 26 Dec 1867 i N Farup ved Ribe. S af Husmand Jens N. og Johanne Petersen. Student 86 (I) Ribe. Med Eks V 93 laud. — Prakt Ribe Marts 93. Kand Kom Hosp Nov 95 - Sept 97. Atter prakt Ribe 97. Medl Byraadet 1900 - 06. Sygehuslæge Nov 04. Studierejser (Kirurgi): 08 (Wien), 09 (Hamburg), 10 (Paris), 12 (London). — Død i Ribe 13 Juni 34.
 Gift 12 Okt 97 i Assens med Eline Mathilde Jørgensen, f der 20 Marts 1869. D af Mægler Johannes J. og Maria Kathrine Brandt.



***Nielsen, Niels Peter**, f 19 Marts 08 i Thorning (Viborg Amt). S af Isenkræmmer Jacob N. og Ane Andersen. Student 26 (7,06) Viborg. Med Eks S 34 haud I. — Kand Sindsygehosp Nykøbing S Nov 34. Rsl Kjellerup Sgh Marts 35.

***Nielsen, Nis Peter**, f 27 Maj 1869 i Tombøl (Aabenraa Amt). S af Lærer Mathias N. og Trinecke Eskildsen. Student 91. Haderslev. Med Eks Jan 96 (Kiel) gut. — Dr med 96 (Ein Fall von schlitzartiger Erweiterung der Urethra bei Prostatahyperthrophie). — Vikar. Prakt Ullerup Juli 96, Graasten fra Jan 99. — Sanitetsraad. Jernbanelæge. Dansk jus pract 5 Jan 21.
 Gift I: 21 Sept 1900 i Felsted med Margrethe Iversen, f der 1 April 1879, † i Graasten 30 Nov 10. D af Gaardejer Christian I. og Hustru Marie. — II: 18 Febr 14 i Tønder med Margrethe Leopold, f 16 Maj 1880 i Lüthjenburg, Holsten. D af Købmand Julius L. og Hustru Margrethe.

Nielsen, Ole Peter, f 18 Nov 04 i Snesere (Præstø Amt). S af Rentier Niels N. og Birthe Andersen. Nogle Aar ved Landvæsen. Student 27 (I) priv dim. Med Eks S 34 laud. — Kand Folkekuranst v Hald Aug - Dec 34, Turnus Skive Sgh Jan 35. Kand Filadelfia Marts 36.



Nielsen, O l u f L i n d e g a a r d, f 29 Juli 02 i Vejlbj. S af Lærer Hans Christian N. og Kirsten Marie Sørensen (Lindgaard). Student 20 (6,42) Odense. Med Eks S 28 haud I. — Vikar Rsl Øresundshosp Helsingør Juli 28, Vikar Aug 28. Kand Silkeborg Sanat Okt 28 - April 29. 2' Rsl Nyborg Sgh Maj 29 - Aug 30. Rsl Korsør Sgh Sept 30 - Aug 31. Vikar Sept 31. Rsl Nakkebølle Sanat Okt 31.



Gift 10 Aug 30 i Kbh med Ellen Marie Lilly Skjoldhøj, f 18 Jan 1900 i Kbh. D af pens Sporvejsfunktionær Jens Peter Larsen og Mathilde Henriette Carlsen.

Nielsen, O t t o V a l d e m a r J u l, f 25 Okt 1893 i Kbh. S af Entreprenør Hans Peter N. og Mathilde H. P. Schmidt. Et Par Aar ved Tømrerbranchen. Student 11 (5,36) Lyceum. Med Eks V 20 haud I. — Assist Frbg Hosp Nerveafd Marts 20 - Jan 21. I Frankrig Febr - Marts 21. Kand Sønderborg Statshosp med Afd Marts - Nov 21, konst Rsl der Dec 21 - Febr 22, fast ansat Marts 22 - Marts 25. Kand Rud Berghs Hosp Juni 25. Fast Kand Frbg Hosp Afd A Okt 25 - Okt 26. Friv Assist Rigshosp Afd A Labor Nov 26 - Juni 27. Vikar Dr Louises Børnehosp Juli 27. Kand Øresundshosp Tub Afd Aug 27 - Jan 28, Rigshosp Børneafd Febr - April 28. Kand Blegd Hosp Maj 28. 2' Rsl Frbg Hosp Afd B Juni 28 - Dec 29, 2' Rsl Afd D der Jan 30 - Aug 31. 1' Rsl Alm Hosp Aug 31 - Febr 33. 1' Rsl Frbg Hosp Afd D Marts 33. Afdelingslæge Frbg Poli-



klin neurol Afd fra Nov 31. — Studierejser (Int Med; Czekoslovakiet, Ungarn) April 24, (Int Med; Berlin) Okt 28, (Labor; Berlin) Sept 30, (Int Med; Stockholm) Maj 32. — Specialistanerk (Neurologi) 34, (Int Med) 34. — Prakt som Specialist i Kbh.

Gift 28 Juli 34 i Kirke Saaby med Læge Petra Camilla Brobjerg.

Nielsen, P a u l E m i l, f 7 Febr 1898 i Kbh. S af Rentier Georg N. og Eleonora Larsen. Student 16 Borgerdydsk Ø. Med Eks S 27 haud I. — Kand Sindssygehosp Aarhus Dec 27, Bispeb Hosp Afd D Juni - Nov 28. Turnus Balders Hosp April - Sept 29. Kand St Josephs Hosp Afd A Okt 29 - Marts 30. Turnus Bispeb Hosp Afd A Febr - Juli 30. Kand Blegd Hosp Jan - Maj 31, Finseninst dermatol Afd Juni 31 - Maj 32, De gamles By Juni - Nov 32. Assist Frbg Hosp Røntgenklin Juli 33 - Nov 34, Bispeb Hosp Røntgenklin Dec 34, Øresundshosp Røntgenklin Okt 35. — Prakt Kbh fra 34.



Gift 29 Okt 32 i Kbh med Inga Rasmussen. D af Etatsraad M. R. og Christine Andersen.

† **Nielsen, Peter Josef Mannik**, f 31 Dec 1871 i Lindbjerg ved Randers. S af Landmand Niels Petersen og Mette Marie Jensen. Student 92 (I) priv dim, St Andreas Koll, Ordrup. Studerede Filologi til 94. Med Eks S 01 haud I. — Konst Kand Kom Hosp i 3 Mdr, St Josephs Hosp 8 Mdr. Vikar. — Prakt Fredericia Nov 03. Jernbanelæge 06, Skolelæge 09. Læge Døvstummeinst 12. — Død i Fredericia 10 Juni 27.



Gift 30 Dec 05 i Ordrup med Anna Victoria Nielsen, f 26 Febr 1880 i Kbh. D af Købmand Niels N. og Aniane Victoria Eline Lundquist.

Nielsen, Peter Gustav, f 1 Aug 1870 i Nørre Tvede ved Næstved. S af Gaardejer Hans N. og Kirstine, f Nielsen. Student 90 (I) Frbg Sk. Med Eks S 01 haud I. — Vikar 01 og 02. Prakt Kbh Jan 03, Vordingborg Jan 04. Konst Kand Blegd Hosp Maj 08. Prakt Saks København fra Okt 08. Konst Distriktslæge der April 14 - April 15. Konst Læge Sindsygehosp April 14. Læge Tvangsarbejdsanst April 15, Arbejds- og Plejeanst 34.



Gift I: 20 Nov 08 i Saks København med Henriette Dorthea Carlsen, f 7 Nov 1884 i Vordingborg, † 10 Jan 13. D af Rentier J. C. og Karen Marie Henriksen. — II: 7 Febr 14 i Saks København med Olga Marie Nielsen, f 17 Juni 1883 i Grønnegade, Kjettinge Sogn. D af Lærer Hans N. og Bertheline Larsen.

Nielsen, Petra Camilla (f Brobjerg), f 21 Maj 1899 i Kirke Saaby. D af Proprietær Anders Peter Brobjerg og Karen Jensen. Student 18 priv dim. Labor Assist U S A 3 Aar. Med Eks V 29 haud I. — Kand Statshosp Sønderborg med Afd Febr 29 - Marts 30. Silkeborg Sanat April 30 - Jan 31, St Joseph Hosp Esbjerg Febr 31 - Jan 32. Vikar Febr - Maj 32. Kand Gamles By Juni 32 - Maj 33. Vikar Juni 33. Kand Øresundshosp Tub Afd Juli - Nov 33. Friv Assist Frbg Poliklin neurol Afd Juni 32.

Gift 28 Juli 34 i Kirke Saaby med Læge Otto Valdemar Jul Nielsen.

Nielsen, Poul Bechshøft, f 14 Dec 1900 i Vejle. S af Kriminaldommer William Jacob Emil N. og Emma Hedvig Kristiane Strandby. Student 19 (I) Kolding. Med Eks S 26 laud. — Forsk Vikariatet Okt - Dec 26. Rsl Marinen Jan 27 - Sept 28. Rsl Hærens Epidemihosp Dec 27 - Okt 28. Friv Assist Bispeb Hosp patol Inst Jan 27 - Sept 28. Kand Militærhosp kir Afd Okt 28 - Juni 29. Vikariatet Juli 29. Turnus Kom Hosp (II og V) Aug 29 - Juli 30. 1' Rsl Nykøbing M Sgh Aug 30 - Sept 33 (smted flere Vikariatet for Sygehushæger). Reservekirurg Vejle Amtssgh Okt 33.



Nielsen, Poul Erling Erfurth, f 16 Jan 10 paa Frbg. S af Murerformand Niels Michael N. og Johanne Erfurth. Student 28 (I) priv dim. Med Eks S 35 laud. — Skibslæge Ø K Aug - Nov 35. Turnus Amtssgh Gram Jan - Dec 36.



Nielsen, Robert Charles Andreas, f 12 Jan 1875 paa Frbg. S af Tøm-
rer Michael N. og Rasmine Caroline Larsen. Student 93 (I) Frbg Sk.
Med Eks V 01 haud I. — Vikar. Rsl Roskilde Amtssgh
Juni 02 - Maj 03. Kand Øresundshosp Juli 03 - Sept 04.
Prosektor der Okt 04 - Okt 05. Kand Vestre Hosp Nov -
Dec 05, Kom Hosp Jan 06 - Jan 07, Dr Louises Børnehosp
April - Sept 08. — Prakt Kbh Marts 09 - Nov 11. — Kand
og Assist Blegd Hosp Maj 10 - April 12. Rsl der Maj 12 -
April 17. Konst Rsl St Johs Stift Juni - Aug 17. Assist
Bispeb Hosp Afd B og D under Influenzaepidemi Okt -
Nov 18. Medhjælper Karantænestationen Kbh Nov 18 -
Sept 23. Assist Kommunens Afd paa Fru Hermansens
Klin Jan 19 - April 20, Overlæge der Maj 20 - April 24.
Assist Marthahjemmets Poliklin Juni 20 - Sept 23. Assist
Læge Stadslægens medicinal-statist Kontor Nov 21. 2' Vakcinator komm
Vakinationsanst Maj 23 - Marts 32. Bistaende Karantænelæge Okt 23.
Medicinalstatistiker Sundhedsstyr fra 25.



Gift 7 Febr 11 i Kbh med Olga Theodora Hansen, f 25 Febr 1886 i
Aalborg. D af Husejer Jens Chr. H. og Bine Marie Madsen.

Nielsen, Sigurd, f 17 Marts 03 i Grindsted (Ribe Amt). S af Lærer Jens
Kristian N. og Kristiane Petersen. Student 22 (6,64) priv
dim. Med Eks S 29 laud. — Kand Randers Bysgh Juli 29 -
Jan 31. Rsl Amtssgh Kjellerup Febr 31 - Dec 33, Rsl Ran-
ders Bysgh Jan 34.



Gift 17 Okt 29 i Kbh med Kirsten Stockmann, f 30
Maj 06 i Kbh. D af Skibsfører Alexis Valdemar S. og
Anna Friis.

Nielsen, Svend Frederik, f 6 Marts 1896 i Assens. S af Postpaktermester Marius N. og Maren Svendsen. Student 15 (5,75) Odense. Med Eks S 23 laud. — Rsl Amtssgh Give Juli 23 - Maj 24. Vikar Assist Finseninst otolog Afd Juni - Aug 24. Kand Aarhus Amtssgh kir Afd Nov 24 - Maj 25. Atter Assist Finseninst otolog Afd Juni - Dec 25. Kand Diakonissestift med Afd Jan - Maj 26. Extraord Turnusbevis 26. Vikar Assist Finseninst otolog Afd Juni - Okt 26, 2' Assist der Nov 26 - Okt 27. 3' Assist Kom Hosp otolog Afd Nov 27 - Okt 28. Kand Rigshosp otolog Afd Nov 28 - April 29. Assist Ørelæge Blegvads Klin Nov 28 - Okt 29. 2' Assist Kom Hosp otolog Afd Nov 29 - Okt 31. Studierejse (Larynx tub; Wien) 27, (Bronchooesophagoscopi; Paris) 30, (Bronchospimetri; Stockholm) 35, (Bordeaux) 35. —



Prakt (Otologi) Esbjerg fra 15 Okt 31. Leder St Josephs Hosp Esbjerg otolog Afd. Speciallæge Statsbanesgk April 33. Otolog Spangsbjerg Sanat Jan 36. — Specialistanerk (Oto-laryngologi) 29.

Gift 18 Maj 34 i Hamburg med Ingeborg Hemmersam, f 17 Febr 09 i Kiel. D af Postamtmand Johan Christian H. og Charlotte Johanne Caroline Janssen.

Nielsen, Søren Ø d u m, f 4 Marts 06 i Robdrup v Randers. S af Sognefoged, Gaardejer Kresten N. og Alma Inge Sofie Rasmussen. Student 24 (mg) Randers. Med Eks S 31 laud. — Vikariater Juli - Aug 31. — Prakt i N Hornbæk pr Randers fra Dec 31. Medl Sundhedskomm 34.



Gift 13 Nov 31 i Robdrup med Karen Helene Pedersen, f 11 Juli 10 i Aarhus. D af Fotograf Søren Samuel P. og Sofie Helene Rasmussen.

Nielsen, Thorgny Lovmand, f 3 Jan 1887 i Svejstrup (Skanderborg Amt). S af Bankdirektør, Gaardejer Anders N. og Ane Kirstine Pedersen. Student 04 (I) Aarhus. Med Eks S 10 laud. — Konst Kand Ry Sanat Okt 10. Rsl Hæren Dec 10 - Jan 11. Turnus Rigshosp (A og D) Febr 11 - Jan 12. 2' Assist Kbh Poliklin kir Afd Juli 11 - Maj 12. Kand Rigshosp otolog Afd Febr - Maj 12. Rsl Silkeborg Vandkuranst Juni - Aug 12. Kand Rigshosp dermatol Afd Sept - Nov 12. Vikar Vejle fjord Sanat Dec 12 - Jan 13. Rsl Nakkebølle Sanat Febr - Maj 13. Kand Finseninst Klin April - Sept 14. Rsl Hæren Aug 14 - Marts 15, Nov 15 - Marts 16, Dec 16 - Febr 17, Nov 17 - Jan 18, Sept 27, Aug - Sept 28 og Aug 32. Sessionslæge Marts 26 - Nov 29. — Læge Silkeborg Badesanat Maj 15, dets Ejer April 17 - Aug 29; samtidig ændredes Navnet til Kuranst



Midtjylland. Kand Viborg Sindssygehosp Febr - Marts 28. — Prakt Aarhus fra Aug 28. Privat Plejehjem for Sindssyge og Rekreatiønshjem i Riisskov 29 - 32. — Specialistanerk (Mekano-Fysioterapi) 18.

Gift 15 April 17 i Ordrup med Lilly Olga Gudrun Kissmeyer, f 2 Marts 1893 i Vestmanhavn, Færøerne. D af Distriktslæge Carl Olaf K. og Christiane Jørgensen.



† Nielsen, Valdemar, f 3 Febr 1863 i Odense. S af Vejer og Maaler Harald Valdemar N. og Sophie Vilhelmine Gamst. Student 82 (I) Odense. Med Eks S 89 haud I. — 4 Mdr konst Kand St Johannes Stift 88. — Aman Esbjerg Juni 89 - April 90. Prakt Esbjerg Maj 90. Jernbanelæge Okt 90. Medl Sundhedskomm 94 - 1900. Konst Distriktslæge Nov 98 - Okt 1900. Konst Sygehuslæge Nov 98 - Dec 99. Tilsynsførende med Udvandrere Nov 98. Medl Værgeraadet Sept 05. Byrådsmedl Juli 08 - Marts 09. Læge »De gamles Hjem« April 15. — Død 30 Okt 26. — R* 9 Febr 21.

Gift 26 Sept 91 i Kbh med Margarethe Ingeborg Otto Lissner, f der 13 Sept 1869. D af Kancellist Julius L. og Franzisca Otto.

*Nielsen, Viggø Mathias Christian, f 14 Nov 04 i Graasten. S af Læge Nis Peter N. og Margrethe Iversen. Student 23 Sønderborg. Med Eks S 30 laud. — Prakt Graasten fra S 34.



Nielsen, Vilhelmine Ulrikke, f 20 Nov 1877 i Kerteminde. D af Sadelmager Niels Peter Christian N. og Anne Marie Jakobsen. Student 99 (I) priv dim. Med Eks V 07 laud. — Kand Øresundshosp Marts 07 - Marts 08. Rsl Skørping Sanat April - Dec 08, Aalborg Sgh Jan - Juni 09. Turnus Balders og Sundby Hosp Juli 09 - Juni 10. Kand Kom Hosp Afd IV Juli - Sept 10, Blegd Hosp Dec 10 - Febr 11, Rigshosp Børneafd Marts - Sept 12, Dr Louises Børnehosp Dec 12 - Maj 13 samt Aug og Okt 13. I Berlin (Børnesyg) Marts 14. Læge Manø Dec 14 - Febr 15. Kand Rud Berghs Hosp April - Juni 15. Kand Bispeb Hosp Juli 15, atter Rud Berghs Hosp Dec 15. — Prakt Kolding fra Nov 16. Skolelæge April 17.

Nikolajsen, Else Augusta, f 19 Febr 1899 i Holstebro. D af Købmand Jens Christian N. og Kirstine Marie Johansen. Student 19 (II) priv dim. Med Eks V 31 haud I. — Kand Sindssygehosp Viborg April - Sept 31, Folkekuranst Hald Okt 31 - Marts 32. Aman. Vikariater. Turnus Aarhus Kom Hosp Juni 33 - Maj 34. Vikar Amtssgh Skive med Afd Juni - Aug 34. Rsl Ørsted Sgh Maj 35. Vikar Jysk Fødselsanst Aug 35.

Nissen, Aage, f 2 Febr 08 i Kbh. S af Kommunebogholder Andreas N. og Maren Sofie Møller. Student 27 (mg+) Sorø. Med Eks V 35 laud. — Turnus Brønderslev Sgh April 35.



Gift 30 Jan 35 i Næstved med Anna Sofie (Fia) Horneman, f 11 Juli 09 i Pandrup. D af Dommer August Wilken H. og Meta Marie Kjeldsen.

Nissen, Christen Tage, f 17 Aug 04 i Kgs Lyngby. S af Proprietær Gustav N. og Petrine Thygesen Hahn. Student 23 (I) Lyngby. Med Eks V 32 laud. — Aman April 32 - Maj 33. Skibslæge ØK Juni - Aug 33. Vikar Efteraar 33. Vikar Sygehuslæge Brørup Dec 33 - April 34. Kand Amtssgh Nykøbing F Maj 34.



Gift 3 Nov 34 i Kbh med Gerda Elise Bülow Hansen, f 11 Okt 09 i Kbh. D af Møbelhandler Hans Chr. H. og Olga Bülow.

Nissen, Hakon Olaf, f 8 Aug 1891 paa Frbg. S af Skoleinspektør Andreas Morits N. og Alma Thalia Petersen. Student 10 (I) Borgerdydsk p V. Studiet afbrudt i 2 Aar paa Grund af Sygdom. Med Eks V 21 laud I. — Kand Rigshosp Afd D Juni 21, Vejle fjord Sanat Juli 21 - Juli 22. Rsl Faksinge Sanat Aug 22. Prakt Vordingborg fra Okt 26. Konst Kredslæge Sydsjællands Lkr Nov - Dec 27.



Gift 4 Nov 22 i Asminderød med Anna Mitta Andersen, f 18 Juli 1890 i Hjerm. D af Gaardejer Peter A. og Anna Margrethe Petersen.

† **Nissen, Hans Christian**, f 26 Marts 1851 i Kbh. S af Instrumentmager Julius N. og Marie Johanne Müller. Student 69 (III) Metropolitan. Assist Store nord Telegrafsk i Kina, Japan og Sibirien 70 - 74. Telegrafingeniør Kbh 75 - 76. Med Eks V 82 laud. — Konst Kand Kom og Fred Hosp 82 - 83. Korpslæge det genoprettede Livjægerkorps Okt 85 - Dec 88. Af Helbredshensyn til Algier Dec 88. Fransk med Eks 24 Okt 89. — Prakt Mustapha supérieur, Algier, 89 - 23. Læge Fanø Nordsøbad S 92, 93, 95, 96. Dansk Vicekonsul Algier 15 Aug 91. Dansk Konsul der 3 Jan 99. Generalkonsul for Algier 13 Dec 14. Médecin auxiliaire under »Det røde Kors« Maj 15. — Død i Algier 21 Jan 33. — R* 11 Maj 03. Pr r Ø 17 April 11. N St O 3¹ 7 Marts 14. F Æ L 5, Marts 19. DM 28 Febr 20. K² 16 Maj 23.



Gift 26 April 82 i Preetz, Holsten, med Else Marie Martha Burow, f der 26 Juni 1858, † 4 Maj 15. D af Landmand og Brønderiejer Friedrich Eduard Kristian B. og Maria Friederike Caroline Westphal.

† **Nissen, Jens** Winther, f 9 Jan 1849 i Aalborg. S af Købmand Andreas Georg N. og Anna Marie Winther. Student 67 (II) Aalborg. Med Eks S 77 haud I. — Vikar. Prakt Lyngby ved Grenaa Nov 77, Trustrup Okt 01 - Jan 19. Sogne- raadsmedl Jan 89 - 94 og E 1900 - 03. Form for Best (02 - 12) og Læge Raamosegaard Plejeanst for sindssyge Kvinder Okt 03. I Norge og Sverige (Familiepleje) S 13. Privat i Kbh Jan 19. — Død der 6 Juni 26. — R* 1 Dec 22.



Gift 1 Juli 81 i Lyngby ved Grenaa med Johanne Elise Petersen, f 31 Okt 1858 i Kbh. Adoptivdatter af Pastor Hans Peter Ludvig P. og Ida Amalie, f Petersen (Thræn).

***Nissen, Jes**, f 17 Febr 1872 i Barsø (Aabenraa Amt). S af Gaardejer Nis N. og Margrethe Sophie Schmidt. Student 93, Flensborg. Studerede i Jena, Berlin, München og Kiel. Tentamen physicum i München 95. Med Eks Marts 98, Kiel. — Dr med Kiel Maj 98 (Beitrag zur Lehre von der Tuberkulose der männlichen Genitalorgane). — Assistent Städt Krankenhaus i Hagen (Westphalen) Juni 98 - Juli 99. Friv Læge Univers Frauenklin i Kiel Nov 99 - Marts 1900. — Vikar Aug - Okt 99. Prakt Tønder fra April 1900. Dansk jus pract 22 Nov 20.

† **Nissen, Nicolai**, f 24 Jan 1877 i Gødstorp i Skaane. S af Grosserer Nicolai N. og Catinka Margrethe Thøel. Dansk Indfødsret 12 Febr 09. Student 96 (I) Jessens Sk. Med Eks S 03 laud. — Rsl Sorø Amtssgh Jan - Aug 04. Kand St Hans Hosp Sept 04 - April 05. Konst Distrikts- og Sygehuslæge Hornslet Juni - Aug 05. Vikar. Skibslæge (ØK) Dec 05 - April 06. Konst Stiftslæge Vallø Maj - Aug 06. 2' Læge Sessionen E 06. Rsl Aalborg Sgh Dec 06 - Juli 07. Kand Blegd Hosp Aug - Okt 07, Kom Hosp Nov 07 - Okt 08. — Prakt Bælum Nov 08. Konst Distrikts- og Sygehuslæge Terndrup Jan - Marts 11. — Død i Bælum 8 Febr 33. — Indsatte Hedeselskabet som Universalarving.



Nissen, Nicolaj Iversen, f 30 Juli 1898 i Stobbum (Haderslev Amt). S af Gaardejer Nis Iversen N. og Valborg Have. Indkaldt til Tjeneste i den



tyske Hær Marts 17. Deltaget i Verdenskrigen 17 - 19. Student 20 priv dim. Med Eks V 26 haud I. — Vikar Febr 26. Vikar Assist hos Oto-laryngolog Marts - April 26. Kand Diakonissestift med Afd og Børneafd Juni 26 - Jan 27, kir Afd der Febr - Okt 27. Surnum Kand Rigshosp Fødeafd B Nov 27 - Jan 28. Rsl Amtssgh Frederikssund Febr 28 - Jan 29. Turnus Kom Hosp (II og V) Febr - Dec 29, konst 2' Rsl Afd II der Jan - Marts 30. Kand Blegd Hosp April - Aug 30, Dr Louises Børnehosp Sept - Dec 30. Klin Assist Blegd Hosp Jan 31 - Marts 32. Rsl Amtssgh Skive med Afd April 32 - Maj 33, Blegd Hosp Juni 33. Afdelingslæge midlertidig Lasaret for Poliomyelitis Haderslev E 34. 2' Rsl Sundby Hosp med Afd Juli 35. Assist Seruminst Okt 35. — Dr med 23 Marts 33 (Studies on alimentary Lipemia in Man). — Pr JK 2, 18.

Gift 18 Jan 29 i Kbh med *E l s e* Margrethe Beck Møller, f der 28 Febr 04. D af Grosserer Carl M. og Kirsten Eleonora Charlotte Beck.

Nissen, Vagn, f 25 Dec 1887 paa Frbg. S af Skoleinspektør Andreas



Morits N. og Alma Thalia Petersen. Student 04 (I) Borgerdydsk p V. Med Eks V 13 laud. — Vikar. Rsl Vejle Amtssgh Aug 13 - Sept 14. Turnus Rigshosp (A og C) Okt 14 - Sept 15. Kand Kom Hosp Afd IV Okt 15 - Jan 16. Rsl Esbjerg kom Sgh Febr 16 - Febr 17. Kand Dr Louises Børnehosp Marts - Aug 17, Rigshosp Fødeafd B Sept 17. — Prakt Aakirkeby fra Okt 17, Sygehuslæge der fra Sept 18.

Gift 25 Okt 17 i Vejle med *I n g r i d* Marie Christoffersen, f der 2 Aug 1892. D af Muremester Christian C. og Juliane Marie Petersen.

Nissen, V a l d e m a r Vilhelm Theodor, f 30 Aug 1869 i Kbh. S af Etatsraad Hans N. og Christiane Markussen. Student 88 (I) Hauchs Sk. Med Eks



S 94 laud. — Kand Ladegaardens Sygeafd Aug - Nov 95, Middelfart Sindssygehosp Jan - April 96, Blegd Hosp Sept - Dec 96, St Hans Hosp Sept 97 - Aug 98. Turnus Kom Hosp Dec 98 - Okt 1900. Kand Dr Louises Børnehosp Nov 1900 - Juni 01. Studierejse til London 97 (Nervesygdom). Assist Kbh Poliklin neurol Afd April 99 - Marts 03. Rsl Øresundshosp Juli 01 - April 04, Kom Hosp Afd II Maj 04 - April 07. — Prakt Kbh fra Maj 07. Skolelæge Jan 11 - Aug 21. Chef Kbh Poliklin Afd B Juli 13 - Marts 21. Kredslæge Nov 13 - Febr 21, derefter Sanitetslæge under Sundhedskomm. — Specialistanerk (Int Med) 18, (Hjerte-, Lunge- og Nyresygdom) 26.

Gift 13 April 04 i Kbh med *S o p h i e* Koch, f 22 Aug 1876 i Damsholte (Møen). D af Provst Hans Peter Christian K. og Marie Kornerup.

Nolfi, Kirstine Yde (f Lehmann), f 14 April 1881 i Egtved (Veje Amt). D af Gaardejer Hans Peter L. og Henriette Sophie Yde. Student 01 (I) priv dim. Med Eks S 07 laud. — Rsl Juelsminde Kysthosp Juli 07 - Juli 08. Kand Randers Sgh Sept 08 - Juni 09. Rsl Horsens Kom Hosp Juli 09 - Juli 11. Turnus Kom Hosp (III og I) Marts - Nov 12, Blegd Hosp Dec 12 - Febr 13, Kom Hosp Afd IV Sept - Okt 12 og Marts 13, Afd VI April - Juni 13. Kand Rigshosp Børneafd Juli 13 - Jan 14, Dr Louises Børnehosp Febr - Sept 14, Rigshosp Øreaafd Okt 14 - Febr 15. Øjenafd der Marts - Aug 15. Surnum Kand Fødeaafd B Sept 15 - Marts 16. Assist Kbh Poliklin kir Afd 16 Mdr. Friv Assist Rigshosp Nerveklin Okt 14 - Marts 16. Klin Assist Øresundshosp April 16 - Jan 17, (heraf fung Rsl med Afd 4 Mdr), Børnehosp Fuglebakken Jan - Marts 17. Friv Assist Kom Hosp Sektionsstue April 17. Rsl Dr Louises Børnehosp Maj 17 - Nov 19. Friv Assist Kbh Poliklin dermatol Afd Okt - Dec 21 og Nov 22 - Sept 23. — Prakt Kbh Okt 13 - Maj 17 og fra Nov 19 som Specialist i Børnesygd. — Specialistanerk (Børnesygd) 26.



G i f t med Grosserer Aage Peter Kræsmar Nolfi, f 6 Febr 1883 i Aarhus. S af Slagtermester Oluf N. og Severine Anholm.

Norden Andersen, Charles E. — se **A n d e r s e n, C. E. Norden.**

Nordentoft, Jakob (tidl Nordentoft Thomsen; Nvf 24 April 01), f 28 Febr 1881 i Brabrand. S af Sognepræst Peder Nordentoft Thomsen og Vincentia Christiane Michelsen. Student 99 (I) Aarhus. Med Eks V 06 laud. — Rsl Aalborg Sgh Marts 06 - Marts 07. Skibslæge (ØK) Maj - Juni og Sept - Okt 07. — Prakt Kbh 07 - 10. Kand Sundby Hosp Aug - Dec 07. Turnus Fred Hosp (D og B) Marts - Okt 08. Kand St Josephs Hosp 4 Mdr 09, Kom Hosp Afd IV Febr - April 10, Frbg Hosp kir Afd Juli - Sept 10. 1' Assist Aarhus St Josephs Hosp kir Afd Okt 10 - Sept 13. Rsl Aarhus Amtssgh Okt 13 - Dec 18. — Studierejser (Røntgen- og Radiumterapi) 08 og 09 (Hamburg), Maj - Juni 10, 11 og 22 (Paris). — Prakt Aarhus Okt 10 - Okt 13, derefter som Røntgenspecialist. Læge Amtssgh Samsø Jan 19 - Aug 22, hvor han ledede Opførelsen af den nye Bygning. Overlæge Amtssgh Nykøbing M fra Sept 22. — Specialistanerk (Kirurgi og Radiologi) 18.



G i f t 16 Maj 08 i Kbh med E l l e n Caroline Halgreen, f der 2 Okt 1885. D af Fabrikant Carl H. og Agnes Abelone Rasmine Lassen.

Nordentoft, Jens Munck Nathanael, f 18 Aug 03 i Kbh. S af Provst



Johannes N. og Karen Henriette Charlotte Munck. Student 21 (mg+) Helsingør. Med Eks V 29 laud. — Vikar Folkekuranst ved Hald Marts 29, for prakt Læge April 29. Kand Viborg Sgh kir Afd Maj 29 - April 30, med Afd der Maj 30 - Sept 31. Vikar Maj 31. Turnus Bispeb Hosp (C og D) Okt 31 - Sept 32. Vikar Okt 32. Rsl Amtssgh Rønne Nov 32 - Okt 34. Vikar Rigshosp Røntgenklin Okt 34, Assist der Nov 34.

Gift 12 Juli 29 i Kbh med Sygeplejerske Helga Hielm Schmidt, f der 27 Dec 05. D af Kaptajn i DFDS Axel Julius S. og Anna Dorph-Petersen.

Nordentoft, Knud, f 1 Nov 1896 i Haslev. S af Apoteker Jens N. og



Laura Margrethe Mygdal. Student 15 (5,17) Roskilde. Med Eks S 24 haud I. — Vikar Kand Krabbesholm Sanat Sept 24, Vikar Rsl Amtssgh Varde Marts 25. — Prakt Varde fra Febr 26.

Gift 28 Juni 25 med Else Emilie Gullev, f 7 April 1898. D af Arkitekt Victor G. og Olivia Schmidt.

Nordentoft, Philip (tidl Nordentoft Thomsen; Nvf 24 April 01), f 15



Febr 1897 i Thisted. S af Overlæge, Dr med Thomas Severin Johannes N. og Marie Ingerslev Qvistgaard. Student 15 (5,50) Aarhus. Med Eks S 22 laud. — Assist Overlæge S Nordentofts Røntgenklin Sept 22. Rsl Amtssgh Nykøbing M Febr 23 - April 24, Frederikshavn kom Sgh Maj 24. Turnus Rigshosp (A og C) Juni 25 - Maj 26. Vikar Kand Rigshosp dermatol Afd Juni - Aug og Okt - Dec 26. Vikar. Rsl Nykøbing M Sgh Maj 27 - Marts 30. 2' Reservekirurg Odense Sgh April 30 - Okt 31. Rsl Skive Sgh Nov 31 - Marts 33. — Prakt Højbjerg pr Aarhus fra April 33.

Gift 29 Jan 27 i Hellerup med Gerda Løssl, f 29 Okt 04 i Aarhus. D af Ingeniør Johan Georg L. og Ingrid Schmidt.

Nordentoft, Poul (tidl Nordentoft Thomsen; Nvf 24 April 01), f 3 April 1874 i Brabrand ved Aarhus. S af Sognepræst Peter Nordentoft Thomsen



og Vincentia Christiane Michelsen. Student 92 (II) Aarhus. Med Eks S 99 haud I. — Aman. Prakt Aarhus Okt 1900, Thisted April 01. Konst Distriktslæge der April-Sept 02. Prakt Vordingborg Febr - Okt 12, Lou Nov 12 - Okt 16, Svendborg Nov 16 - Okt 17, Vordingborg Nov - Dec 17. Midlertidig udenfor Virksomhed. I Udlandet (Paris) 30 - 32, (Algier) 32 - 35. — Prakt Kbh fra Okt 35.

Gift I: 13 Okt 1900 i Thisted med Astrid Kabell, f der 5 Juli 1880. D af Kaptajn, Stationsforstander Ernst Fredrik K. og Magnella Christine Petersen. Skilt Marts 15. — II: 11 Marts 15 i Kbh med Marie Dorthea Mathisen, f i Vordingborg 28 Okt 1886, † i Lou 7 Jan 16. D af Hotel-ejer Christian M. og Amalie Olesen. — III: 15 Jan 30 i Paris med Sigrød Agnete Becher (f Nielsen) (tidl gift med Grosserer Vilhelm B.), f 13 Dec 1897 i Kbh. D af Hovedbogholder Niels N. og Betty Marina Andresen.

† Nordgaard, P e d e r Pedersen (tidl Pedersen; Nvf 01), f 24 Dec 1872 i Gundestrup ved Holbæk. S af Gaardejer Søren P. og Karen Marie Olsen. Landmand til 92 Student 96 (I) priv dim. Med Eks S 02 laud. — Vikar. Prakt Hillerslev ved Thisted Dec 02, Nors Sept 03, Uldum Marts 04, Raaby ved Borre Okt 13, Stege Maj 16. Konst Sygehuslæge der Dec 18, fast ansat 20 - 27. — Død 24 Okt 35.

Gift (b v) 12 Dec 02 i Kbh med Karen Marie Margrethe Brandt, f 24 Okt 1871 i Raundrup. D af Møller Rasmus Vilhelm B. og Marie Kirstine Hansen.

Nordsted, Aksel Folmer Emil, f 30 Dec 1900 i Kbh. S af Arkivar Emil N. og Marie Hansen. Student 19 (II) priv dim. Med Eks V 28 laud. — Kand St Elisabeths Hosp med Afd Marts 28 - Maj 29, St Josephs Hosp med Afd Juni 29 - Febr 30, Sundby Hosp kir Afd Marts - Okt 30. Ekstraord Turnusbevis. Kand Rigshosp Afd H Nov 30 - April 31. Forsk Vikariater Maj - Aug 31. Kand Rigshosp Øjenafd Sept 31 - Febr 32. Assist Øjenlæge, Dr med Hugo Thomsen Aarhus Marts 32 - Okt 33. 3' Assist Kom Hosp Øjenafd Nov 33 - Okt 34, 2' Assist der Nov 34. — Specialistautor (Oftalmologi) 36. — Prakt Øjenlæge Aalborg fra Maj 36.



Gift 30 Okt 31 i Kbh med Læge Christine Thomsen.

Nordsted, Christine (f Thomsen), f 22 Jan 1898 i Ravsted (Tønder Amt). D af Gaardejer Lorenz Paulsen T. og Anne Helene Cornelsen. Student 19 Altona. Med Eks V 26 laud. — Kand Kom Hosp Afd VI Juli - Sept 26, Rud Berghs Hosp Okt 26 - Marts 27, Rigshosp Afd H April - Sept 27, Kbh Amtssgh F med-epidem Afd Okt 27 - Nov 28, Sundby Hosp kir Afd Dec 28 - Maj 29. Ekstraord Turnusbevis. Kand Rud Berghs Hosp Nov 29 - Nov 30, Finseninst dermatol Afd Dec 30 - Okt 31, Rigshosp Børneafd Nov 31 - Marts 32. 1' Rsl Frbg Hosp dermatovenerol Afd April 32. — Specialistautor (Dermatovenerologi) 35. — Prakt Dermatolog Aalborg fra Maj 36.



Gift 30 Okt 31 i Kbh med Læge Aksel Folmer Emil Nordsted.

Norgaard, Axel Valdemar Steinberg, f 10 Sept 1884 i Silkeborg. S af Kaptajn Alexander Henrik Valdemar N. og Agnete Marie Elisabeth Rasmussen. Student 02 (I) Metropolitansk. Med Eks S 09 laud.



— Vikar Juli - Aug 09 og Okt 09 - Aug 10. Rsl Øresundshosp Helsingør Sept 10 - Juli 12. Skibslæge (ØK) Sept - Nov 12. Kand Kom Hosp Afd IV Dec 12 - Febr 13. Sanatorielæge Marts - Maj 13. Vikar. Kand Rigshosp Afd A og D Aug 13 - Juli 14, Kom Hosp Afd VI Aug - Okt 14. Rigshosp Børneafd Nov 14 - Marts 15. Klin Assist Rigshosp Afd B April 15 - Okt 18. 2' Rsl Rigshosp Afd B Okt 18 - Okt 20. Overlæge dansk Ambulance Polen Nov 20 - Maj 21, dens Chef Febr - Maj 21. 1' Rsl Rigshosp Afd B Okt 21 - Okt 24. Afdelingslæge St Josephs Hosp 26 - 30 Forstander St Elisabeths Hosp Labor fra Jan 25. — Retslæge Invalideforsretten Maj 24. Overlæge Invalideforsraadet 27, ved Invalideforsretten Okt 33. — Dr med 18 Dec 19 (Om Katalasebestemmelser). Specialistanerk (Int Med) 24. Deltog Professorkonkurrence (Int Med) 31. — Sekretær Selsk for int Med 18, Nord Foren for int Med 20. Kasserer Kbh Med Selsk 26. Sagk Medl Specialistudv 27, af Specialistnævnet 35. Generalsekretær 13' og 17' nord med Kongres Kbh 27 og 35. Censorsuppl med Eks. Censur Embedslægeeks Okt 35. Medarb Nord med Tidsskrift, Archiv für Verdauungskrh og Rasseigna internaz di Clinica e terapia. — Prakt som Specialist Kbh. — Po r K 2, 21. Po P R 5, 30.

Gift 20 Febr 30 i Taarbæk med A l i c e Jordt Jørgensen, f 4 Sept i Kbh. D af Dr theol Alfred Theodor J. og Ingeborg Christiane Dorothea Jordt.

Norheim, Anne Serine Marie Tiedje, f 28 Febr 1886 i Stavanger, Norge.



D af Skomagermester Martin Nielsen N. og Louise Larsen. Lærerinde. Student 10 (mg) Kongsgaard Sk, Stavanger. Med Eks S 23 haud I. — Kand Aarhus Sindssygehosp Okt 23 - Marts 24, Assist Dr Ottesens Klin April 24. Kand St Josephs Hosp kir Afd Sept - Nov 24. Vikar. Turnus Odense Amtssgh Febr 25 - Jan 26. — Prakt Kbh Febr 26, Odense fra Maj 26.

Gift 26 Maj 28 i Odense med Fabrikant Gustaf A d o l f Tiedje, f der 11 Juni 1889. S af Bogtrykker Alfred T. og Anna Nathalie Mazanti.

Norman-Hansen, Carl Martin (Nvf; tidl Hansen), f 7 Jan 1861 i Helsingør. S af Overlæge Johan Martin Hansen og Anna Marie Tauson. Student 78 (I) priv dim. Med Eks S 85 laud.



— Kand Frbg Hosp 85 - 87. Til Nordamerika Okt 87. Læge Illinois Eye Infirmary Chicago Jan 90 - Nov 92. I Danmark 93. Privatklin Frbg 93 - 05. Konst Afdelingslæge Kbh Poliklin 98 - 02. I Rusland 97 og 06. Oftalmologisk Rejse gennem Grønland og Island 08 - 10. I Grønland 15 - 19. Læge Christiansø fra 26. Forfatter. — Fi Fr 19. R* 5 Jan 31. Fi H R 21, 31.

Gift I: 19 Okt 87 med Anna K a t h r i n e Jensen, f 18 Jan 1862 i Hansted, † 18 April 91 i Chicago. D af Pastor

Johannes Peder J. og Anna Marie Skaarup. — II: 16 Okt 96 med Anna Elisa Jacobæus, f 27 Dec 1863 i Faarevejle, Langeland, † i Kbh 26 Marts 02. D af Proprietær Anton Hansen I. og Hanne Bay.



***Norn, Mogens** Harald Nielsen (tidl Nielsen), f 23 Sept 1891 i Højbjerg Sogn (Viborg Amt). S af Lærer Valdemar Nielsen N. og Anna Karna Kirstine Mohnsen. Student 09 (I) Viborg. Med Eks V 16 laud. — Rsl Hæren 18 Mdr. Aman 6 Mdr. Turnus Bispeb Hosp (B og A) 17 - 18. Underassistent farmakol Inst Maj 18 - Jan 19, Assistent der Febr 19 - Febr 23. Kand Rigshosp Børneafd Jan 23, dermatol Afd der Juli 23. Rsl Aarhus Kom Hosp med Afd Dec 23. — Prakt Aarhus April 28. Jernbanelæge Juli 28. Overlæge Folkekuranst v Hald Marts 32, ved Haderslev Bysgh fra Maj 33. — Dr med 26 Febr 25 (Experimentelle og analytiske Undersøgelser over nogle Sider af Kaliums Forhold i Organismen).

Specialistanerk (Intern Med, særl Stofskifte og Fordøjelsessygd) 27.

Gift 23 Maj 19 i Kbh med Helga Mohnsen, f 24 Juni 1893 i Aarhus. D af Læge Rasmus Ernst Villiam M. og Athalia Augusta Maria Eilskov Holm.

Norrie, Gordon, f 6 Maj 1855 i Helsingør. S af Skibsklarerer, Vicekonsul, Kaptajn William Gordon N. og Fanny Thea Marie Wright. Student



73 (I) Sorø. Med Eks S 80 laud. — Kand Alm Hosp Juli 80 - Maj 81. Studerede Øjensygdom hos E Grut 79 - 85. Prakt Kbh Okt 81, som Øjenlæge fra Nov 85. Politiets tilsynsf Læge i Anledning af Koleraen i Hamburg 93. I' kommunale Vaccinator 94. Læge Blindeinst fra Febr 03. Censor Embedslægeeks 18 - 30. — Dekanatssekretær Sundhedskoll Okt 01 - April 07. Sekretær Statskont for Sundhedsvæsen Maj 07 - Maj 09. Næstform Sundhedsstyrelsens Lægeraad Juni 09 - Maj 27. Fung Form Sundhedsstyrelsen Nov - Dec 11, Juni - Aug 23, Okt - Nov 24 og Jan - Maj 25. — Læge Kbh Væbning 85 - 88. Korpslæge Hæren April 91. Ved Lægekorpssets Stab Jan 94 - Okt 1900. Lærer Hærens Sygepas-

ersk 91 - 95, Underlægesk 94 - 10, Hærens Gymnastisk 1900 - 09. Forstander Underlægesk 02 - 04, Leder sanitær Undervisning der 05 - 10. Overlæge April 07. Stabslæge April 11. Chef Garn Sgh April 11 - Maj 20. Lægekyndig Raadgiver ved Opførelsen af milit Epidemishg. Afsked som Militærlæge 6 Maj 20. — Studierejse (Milit Hosp) 1900. — Medstift »Smaa børns Vel« 84. Sekretær Komm ang nyt Garn Sgh 98. Medl Best Hjemmet for blinde arbejdsføre Kvinder« 03, Røde Kors Komm 04, Komm for Ordning af grønlandske Lægevæsen 11, Jordmodereksamenskomm 12 - 27. Form Militærlægeforen 13 - 18. Medl Komm ang Statens Overtagelse af Finseninst 15, Komm ang Sindsygepleje som Led i alm Sygeplejeudd 19. — Medudg Tillæg til »Den danske Lægestand« VI Udg 97, VII Udg 01. — Dr med h c 1 Juni 29. — Form Dansk med-hist Selsk 28 - 33, Æresmedl 33. Medl af Best Selsk for Sundhedspleje 29. — R* 10 Dec 02. D M 20 Jan 15. Sv N 2^o 31 Okt 18. M T f d Kr fh 20 Sept 19. K² 5 Maj 20. Fr Méd d'honneur des épidémies i Guld 22.

Gift 6 Maj 85 i Kbh med Helga Charlotte Harbou, f 12 Okt 1855 i Altona. D af Generalmajor Johannes Wilhelm Antonius H. og Louise Ulrike Mariane Hellesen.

Norsk, Frans Julius Petersen, f 17 Sept 1890 i Kbh. S af Skibsfører Jørgen Carl P. N. og Kathrine Marie Louise Knudsen. Student 09 (Udm) Gammelholms Sk. Med Eks V 16 laud. — Rsl Garn Sgh Febr - April 16, Hæren Juni 16 - Nov 17 og April 19 - Marts 20. Kand St Johs Stift Juli - Dec 16, Kom Hosp Afd IV Jan - Marts 17, Afd V April - Maj 17, Diakonissestift Juni - Nov 17. Turnus Kom Hosp (II og V) Dec 17 - Nov 18. Fung Rsl Afd V Dec 18 - Jan 19. 3' Assist Kom Hosp otol Klin Marts 20 - Febr 21. Fung Rsl Kbh Amtssgh F kir Afd Marts - April 21. Kand Rigshosp otol Afd Maj - Sept 21. Fung 1' Assist Finseninst otol Afd Okt 21 - Marts 22. I Berlin April 22. Klin Assist Rigshosp otol Afd Jan 23 - Dec 24, 2' Assist der Jan 25, 1' Assist der Okt 26 - Okt 30, konst Overlæge der Nov 26 - Juli 27. Otolog Kbh Amtssgh F fra Jan 33. — Specialistanerk (Oto-laryngologi) 23. — Prakt Kbh Jan - Dec 19, som Specialist fra Okt 23. — Medl Best Dansk oto-laryngolog Selsk Jan 30, Form fra Jan 34.



Gift (b v) 14 Juli 17 i Kbh med Jolantha Thaning, f der 15 Aug 1892. D af Skibsfører Christian Vilhelm Andreas T. og Elisabeth Nicoline Bekker.

Norup, Johannes, f 30 April 1898 i Dybjerg (Ringkøbing Amt). S af Pastor Carl Vilhelm Marius N. og Anna Marie Tranberg. Student 16 (4,75) Ribe. Med Eks S 24 laud. — Vikar Kand St Elisabeth Hosp Aug 24. Vikar. Konst Kredslæge Læsø Jan 25. Til Amerika Maj 25. Jackson Park Hosp Chicago Juli - Dec 25. Med Eks Chicago Okt 25. Vikar Jan - April 26. Læge Calumet and Hekla Minins Comp, Calumet, Mich 26 - Juni 28. Michigan License Sept 28. — Prakt Detroit, Mich Juli 28 - Maj 32, Berkley, Mich fra Juni 32.

Gift 27 Okt 28 i Royal Oak, Mich, med Evelyn Anna Norbom, f 22 Juni 03 i Calumet, Mich.

Nutzhorn, Henri André Ehlers, f 20 Okt 1897 i Fredericia. S af Tilsynsoverofficiant Niels Erik Ude Olivarius N. og Siegfriede Margot Ehlers. Student 15 (5,17) Efterslægt Sk. Med Eks V 24. — Vikar Kand Blegd Hosp Marts 24. Rsl Amtssgh Kjellerup Juni - Nov 24. Vikar. — Prakt Bedsted (Thy) Nov 24 - Marts 30. Vikar. Prakt Selde pr Roslev Juni 30 - Juni 32. Vikar. Prakt Gedser fra Febr 33. Jernbanelæge Marts 33.



Gift 25 Okt 24 i Kbh med Ingeborg Else Mary Petersen, f der 6 Aug 1900. D af Overpakkemester Frederik Kristian P. og Kristine Olsen.

† **Nyborg, Kristian Henrik Kasper**, f 11 Dec 1882 i Kbh. S af Kapjtajn Jens Peter N. og Vilhelmine Jørgensen. Student 1900 (I) Aalborg. Med

Eks V 08 laud. — Skibslæge (Ø K) April - Juni 08. Rsl Garn Sgh Juli 08 Dec 09. Turnus Øresundshosp Febr - Juli 10, St Josephs Hosp Aug 10 - Jan 11. Kand Blegd Hosp Febr - April 11. Studieophold (Paris) F 12, (Berlin og Paris) F 13, (London) F 14. Indkaldt Rsl Hæren 15, 16, 17. — Vikar flere Gange (13, 14, 18 - 19). Prakt Lou 20 - 23. Atter Vikar. Prakt Kbh April 30. — Død der 3 Nov 35.

Gift 27 Okt 33 i Kbh med E b b a Olivia Petersen, f der 9 Okt 1896. D af Skibsbygger Valdemar P. og Valborg Meyer.



***Nybroe, Holger Christian August**, f 30 Nov 1882 i Kbh. S af Skorstensfejermester Carl Christian N. og Anna Sofie Christensen. Student 01 (I) Schneekloths Sk. Med Eks S 08 haud I. — Kand Kbh Amtssgh F Juli - Okt 08, Amtssgh Lyngby Dec 08 - Marts 09. Rsl Vejle Amtssgh April 09 - Juni 10. Turnus Balders Hosp Juli - Dec 10, Sundby Hosp Jan - April 11. — Prakt Tornemark Maj 11. Rsl Hæren April 15. Jernbanelæge Juli 24. Medl Værgeraadet 13, dets Form Dec 22. Prakt Vojens fra Jan 30. Jernbanelæge April 30.

Gift 16 Aug 11 i Neksø med E m i l i e Alexia Holm, f 4 Marts 1886 i Rønne. D af Stationsbestyrer Ferdinand H. og Magdalene Dorthea Larsen.



Nyeborg, Otto, f 12 Sept 1895 i Stenmagle (Sorø Amt). S af Sognepræst Eduard Mogens N. og Johanne Louise Juul. Student 13 (5,13) Herlufsholm. Vikar Rsl Varde Sgh Juni - Sept 19. Med Eks S 20 laud. — Vikar. Assist Drammens kom Sgh Okt 20 - Marts 22. Rsl Amtssgh Næstved April 22 - Juli 23. Turnus Kom Hosp (II og V) Aug 23 - Juli 24, paa Blegd Hosp Aug 24. Kand Kbh Amtssgh F kir Afd Sept 24 - Aug 25. Rsl Kysthosp Refsnæs Sept - Okt 25. Kand Rigshosp Fødeafd B Nov 25 - April 26, Fødeafd A Maj - Okt 26, 2' Rsl der Okt 26 - Okt 28. Kand Rigshosp dermatol Afd Nov - Dec 28. 1' Rsl Rigshosp Fødeafd B Jan 29 - April 33, vikar Rsl der April - Juli 33, Afd A Aug 33. — Studierejse (Frankrig) Sept 29. — Privatlin Kbh fra Nov 31. — Arbejdet med biologisk — Standardisering paa Mco Labor fra Jan 29. — Specialist-
anerk (Gynækologi, Obstetrik) 30.

Gift (b v) 27 Dec 24 i Drammen med Monna Henriette Kamstrup, f 12 Sept 1896 i Kongsberg (Norge). D af Læge Frederik Stabell K. og Monna Henriette Heffermehl.

***Nyemann, Erik Peter**, f 1 Nov 1890 i Aarhus. S af Maskiningeniør Peter Jacob Thorsen N. og Theodora Marie Hansen. Student 08 (I) Aalborg. Med Eks S 21 haud I. — Officier van Gezondheid i nederl-indisk Tjeneste Nov 21. I Loewock, Celebes, F 25. — Prakt Tappernøje Marts 26, Stenvad Juli 26. Karup Aug 27.

***Nyemann, Knud Christian**, f 4 Okt 1889 i Aarhus. S af Maskiningeniør Peter Jacob Thorsen N. og Theodora Marie Hansen. Student 08 (I) Aalborg. Med Eks S 21 haud I. — Vikar Kand Balders Hosp Juli 21. — Prakt Østermarie Sept 21, Storehedinge Dec 31, Skive fra Maj 34.



Gift 1 Jan 16 i Kbh med Gerda Kirstine Bjergmark, f der 28 Juni 1889. D af Købmand Anders B. og Christiane Olsen.

Nyfeldt, Aage Henrik Christian, f 26 Aug 1895 i Kbh. S af Fuldmægtig Johan Ludvig N. og Anna Cathrine Larsen. Student 14 (5,21) Østersøgades Sk. Med Eks V 23 laud. — Rsl Marinehosp kir Afd Jan - April 23. Skibslæge »Fylla« April - Nov 23. Kand Blegd Hosp Marts - Maj 24, fung Rsl der Juni - Okt 24. Assist Univ epidemiol Klin Nov 24 - Okt 26. Turnus Rigshosp (B og D) Nov 26 - Okt 27. Rsl Bleg Hosp Nov 27 - Okt 29. 2' Rsl Rigshosp Afd B Okt 29 - April 31, 1' Rsl der April 31 - Okt 33. — Forsk Studierejser (Sverige, Tyskland, Finland). — Overlæge Gigtsanat Skelskør fra Okt 33. — Dr med 10 Nov 27 (Experimentelle Unders over den perniciøse Anæmis Pathogenese). Specialistanerk (Intern Med, særlig Blod-, Mave- og Infektionssygd) 32. — Membre fondateure Soc internat hématologique á Paris 31.



Gift 13 Sept 24 i Herlufsholm med Else (Gysse) Conradt von Eberlin, f 16 Sept 03 i Kbh. D af Herredsfoged Adolf C. v. E. og Annette Boye.

Nygaard, Holger Peter, f 12 Okt 1900 paa Frbg. S af Direktør Jørgen N. og Margrethe Andersen. Student 18 (5,00) priv dim. Med Eks S 26 laud. — Kand Finseninst kir Afd Juli - Aug 26. Assist Prof Rovsings Klin Sept 26 - Nov 27. Rsl Frbg Hosp Afd D Maj - Nov 27. Prakt Lou Dec 27 - Nov 30. Kand Odense Amtssgh med Afd Dec 30 - Maj 31, Militærhosp kir Afd Juni 31 - Maj 32. Rsl Sønderborg Amtssgh Juni - Nov 32. Ekstraord Turnusbevis 32. Kand Middelfart Sindssygehosp Febr - April 33. Rsl Kellerske Aandssvageanst Maj 33 - Marts 34. 2' Rsl Folkekuranst Hald April - Juli 34, 1' Rsl der Aug 34. — Prakt Struer fra Febr 36. Jernbanelæge April 36.



Gift I: 3 Juli 26 i Odense med Inger Nissen. Skilt Juni 31. — II: 8 April 33 i Kbh med Eva Magdalene Elise Knudsen, f 20 Aug 06 i Charlottenlund. D af fhv Gymnastikinspektør K. A. K. og Bodil Kathrine Elise Olsen.

Nygaard, Knud, f 13 Aug 1898 i Eide (Færøerne). S af Købmand Heine N. og Sigga Sofie Ellingsgaard. Student 19 (4,08) priv dim. Kontorarbejde nogle Aar. Med Eks S 30 haud I. — Rsl Klaksvig Sgh (Færøerne) og Aman Aug 30 - Juli 32, Dr Alexandrines Hosp Thorshavn Aug 32 - Aug 33. Vikar Kommunalæge Skaalefjord (Færøerne) Okt 33 - Dec 34. Fast Kand Blegd Hosp Marts - Aug 35. Ekstraord Turnusbevis 35. Konst Kredslæge Suderø Lægekreds (Færøerne) fra Sept 35.



Gift (b v) 13 Juni 28 med Anna Sofie Kristina Petersen, f 25 April 1899 i Kvalba (Færøerne). D af Skrædermester Johannes P. og Maren Helene Hammer.

Nygart, Frode Kristian Andersen, f 10 Okt 1898 i Hvidbjerg (Thisted Amt). S af Gaardejer, Kongevalgt M. L. Jens Andersen N. og Maren Mikkelsen. Student 16 (I) priv dim. Med Eks S 28 laud. — Forsk Vikariater Aug - Dec 28. Studierejse til Tyskland Jan - Juni 29. Prakt Kbh fra E 29. — P r K 5.



Gift 29 Jan 29 i Kbh med Poula Kirsten Møller Jacobsen, f 6 Nov 10 paa Frbg. D af Grosserer Chr. V. J. og Anne Marie Margrethe Møller.

† **Nyholm, Holger Valdemar Grandjean**, f 6 Nov 1873 i Kolding. S af Herredsfuldmægtig, Kancelliraad Wilhelm Christian Grandjean N. og Jessine Petrine Petersen. Student 92 (I) Kolding. Studerede Jura et Aar. Med Eks S 99 laud. — Kand Blegd Hosp Juni - Okt 99. Rsl Søværnet Febr - Juni 1900. Vikar. Kand Aarhus Sindssygehosp Okt 1900 - Jan 01. Rsl Amtssgh Kolding Febr 01 - Jan 02. Kand Kom Hosp Aug 05 - Nov 06. — Prakt N Hvam Juni 02 - Juni 05, Frbg Aug 05 - Nov 06, Kolding Dec 06 - Juni 07, Sønderø ved Odense Juli 07 - Okt 16. Medl Sogneraad og Værgeraad 14 - 16. Prakt Rudkøbing Nov 16, smtd konst Kredslæge, fast ansat Juli 17. Embedslægeeks Juni 17. — Korr Medl l'Union internat contre la tuberculose. — Død 13 Juni 30.



Gift 7 Juni 02 i Kbh med Johanne - Margrete Elisabeth Magnussen, f der 18 Aug 1880. D af mag art Johannes Julius Claudi M. og Hedvig Charlotte Cathrine Sommer.

Nyrop, Ejnar Camillus Møller, f 8 Nov 1878 i Kbh. S af kir Instrumentmager Johan Ernst N. og Sophie Marie Møller. Student 96 (I) Borgerdydsk i K. Med Eks S 03 laud. — Kand St Joseph Hosp Dec 03 - Febr 05. Studierejse 05 og gentagne Gange senere. Kand Frbg Hosp Marts 06. Reservekirurg



St Joseph Hosp Febr 07 - Maj 08. — Prakt Kbh Juli 07 - 25. Privatklin for Ortopædi Rungsted 10 - 25. Rsl Hæren Dec 15 - Febr 23. Ortopæd Folkekuranst Hald 26 - 31. Studieoph (Tyske Invalidefors's Kuranst) Maj - Sept 31. Kand Sindssygehosp Middelfart Okt 31 - Jan 33. Studieophold (Gigthosp i Udl) Febr - Maj 33. — Prakt Aalborg Juni 33 - 35. — Specialistanerk (Ortopædi) 18.

Gift 2 Marts 10 i Barmen med Ida Schauff, f der 22 Juni 1885. D af Apoteker Friedrich S. og Laura Pleuser.

Næraa, Asger Hugo Marius, f 14 Febr 05 i Holstebro. S af Læge Niels



Peter N. og Helene Kirstine Andrea Haldbo. Student 23 (I) Metropolitansk. Med Eks S 30 laud. — Vikar Juli - Okt 30. Rsl Amtssgh Herning Nov 30 - April 33. Turnus Rigshosp (B og D) Maj 33 - April 34. Vikar Assist Røntgenklinik der Maj 34. Rsl Rigshosp neurokir Afd Juni 34 - Marts 35. 1' Reservekirurg Hjørring Amtssgh April 35. — Dr med 6 Febr 36 (Kvantitative Urinsedimentbestemmelser).

Gift 2 Juli 30 i Oslo med Harriet Holm Mellbye, f 17 Febr 08 i Oslo. D af Læge Peter Andreas Munch M. og Helene Christiane Kielland Holm.

Næraa, Niels Peter (tidl Nielsen; Nvf 7 Juni 15), f 23 Juni 1877 i Tyr-



sted ved Horsens. S af Sognefoged Søren N. og Ane Kirstine Jensen. Student 96 (I) Horsens. Med Eks S 02. laud. — Rsl Filadelfia Aug 02 - Juli 03. Konst Kand Kom Hosp Aug - Okt 03. — Prakt Holstebro fra Nov 03. Jernbanelæge 19.

Gift 8 April 04 i Raarup med Helene Kirstine Andrea Haldbo, f 16 Sept 1881 i Odense. D af Stationsforstander Peder Pedersen H. og Ane Marie Jørgensen.

† **Nærum, Julius** Johan Elias, f 15 Juni 1856 i Nyborg. S af Restauratør



Emil Ludvig N. og Georgine Michaelsen. Student 74 (I) Borgerdydsk p Kr. Med Eks V 83 haud I. — Skibslæge Marts - Okt 83. Konst Kand Fred Hosp Juli - Aug 83. Aman Dec 83 - Juni 84. Vikar. Kand Kom Hosp Sept 84 - April 85, Dr Louises Børnehosp Maj - Okt 85. — Prakt Horsens Nov 85, Frederikshavn Febr 89. Jernbanelæge Nov 89. I Berlin (Gynækologi) Sept - Nov 94 og 95, Upsala E 04. Prakt Frederikshavn som Gynækolog Dec 95 (Privatklin) Hellerup Okt 07. — Død i Nauheim 9 Aug 26.

Gift I: Jan 87 i Kbh med Karen Marie Louise Steenberg, f 30 Jan 1857 i Gudum. D af Pastor S. Sep Jan 89.

Skilt Jan 92. — II: 22 April 92 paa Frbg med Johanne Louise Albertine Hagen, f 26 Aug 1870 i Kbh, † 28 Nov 23. D af Komponist Sophus Albert Emil H. og Serine Johanne Frederikke Klingsey. Skilt 11.



Næser, Frederik Christian Carl Vincent, f 21 Febr 1888 i Kbh. S af Etatsraad, Grosserer Carl Albert Claus N. og Hedvig Carla Berling. Student 05 (II) Metropolitansk. Journalist 09 - 14. Med Eks S 18 haud I. — Rsl Filadelfia S 16. Læge under Brit Røde Kors V 18. I Frankrig og England Jan - April og Juni - Sept 19, Dec 19 - April 20. Kand De gamles By Jan - Dec 21. Turnus Bispeb Hosp Aug 22 - Juli 23. I London Sept - Dec 23. — Form det samlede Studenterraad 17 - 19, Danske Studerendes internat Komité 19, Danske Studerendes Folkeforbundsunion 24 - 28. Leder dansk Afd All Peoples Assoc fra 32. Medl I/S »Berl Tid«s Direktion fra 23. — F O A.

Gift 9 Jan 15 i Kbh med Læge Johanne Kirstine Martine Skjerbæk.



Næser, Johanne Kirstine Martine (f Skjerbæk), f 12 Sept 1887 i Kbh. D af Rentier Martin Christensen Jensen S. og Anna Margrethe Hansen. Student 07 (I) Zahles Sk. Med Eks S 18 haud I. — Kand St Josephs Hosp Nov 18 - Marts 19. Assistent Finseninstit Labor 21. Undervist paa Suhrske Husmodersk og N Zahles Sk 21 - 25. Studerede Kvindesygd London, Paris, Berlin Maj - Sept 19, V 20 og E 23, Seksualvidenskab og Fødselsregulering sammesteds 24, 27, 29 og 31. — Prakt Hellerup 23, Gentofte fra Jan 36.

Gift 9 Jan 15 i Kbh med Læge Frederik Christian Carl Vincent Næser.



Næss-Schmidt, Erhard (tidl Schmidt; Nvf 9 Febr 09), f 22 Dec 1878 i Haverslev ved Aalborg. S af Distriktslæge Claus Janus Andreas Næss-S. og Christiane Helene Schmidt. Student 97 (I) Aalborg. Med Eks V 04 laud. — Aman Febr - Maj 04. Vikar. Rsl Hærens Epidemihosp Nov 04 - Okt 05. 2' Læge Sessionen E 05. Vikar Kand Frbg Hosp Nov 05, Næstved Sgh Dec 05. Kand Boserup Sanat Jan - Juli 06. Studerede Otologi Kbh Poliklin Nov 04 - Juni 05 og Okt 05, Dermatologi Nov 04 - Juni 05. I Berlin Juli 13. — Prakt Tim St Juli 06, Ringkøbing fra Juli 13. Jernbanelæge 15.

Gift 17 Juni 07 i Kbh med Maria Unmack, f der 17 Maj 1882. D af Fabrikejer Christian Rudolph U. og Augusta Marie Schmidt.

Næss-Schmidt, Sigurd, f 17 Juli 08 i Tim (Ringkøbing Amt). S af Læge Erhard N.-S. og Maria Unmack. Student 26 (7,27) Ribe. Med Eks S 33 laud. — Rsl Amtssgh Herning Sept 33, Vejle Sgh med Afd Maj 35.



G i f t 17 Juli 33 i St Nustrup med J ø r g a Ludeviga Hybschmann, f der. D af Gaardejer Jens Lauridsen H. og Anna Bothilde Ludeviga H.

Næsted, Børge, f 17 Marts 09 i Kbh. S af Rektor, Raadmand Aage Ole Rasmus N. og Margrethe Elisabeth Larsen. Student 27 (mg) Øregaard Gymn. Med Eks S 34 laud. — Aman Juli 34. Vikar Nykøbing M Sgh Sept - Okt 34, Kand der Nov 34.



Nøhr, O v e Heilmann, f 30 Dec 07 i Kundby (Holbæk Amt). S af Dyr-læge Hans Peter Hansen N. og Bertha Emilie Heilmann. Student 25 (mg÷) priv dim. Med Eks S 32 laud. — Vikar Frbg Hosp Afd E og Centrallabor Juli - Aug 32. Vikar Aug - Sept 32. Kand Aandssvageanst »Rødbygaard« Sept 32 - Marts 33. Priv Rsl Bogense Sgh og Aman April 33 - Sept 34. — Prakt Grønbjerg St fra Okt 34.



G i f t 2 Juli 30 i Kbh med Karla R i g m o r Jeppesen, f 8 Marts 07 i Gislinge (Holbæk Amt). D af Formand for Dansk Andels Gødningskompagni Peter Vilhelm Jeppesen-Drusebjerg, M L, og Anna Kristine Emilie J.

Nørby, G r e g e r s Ulrik, f 3 Maj 01 paa Frbg. S af Skoleinspektør Jens Gregersen N. og Gudrun Marie Holm. Student 20 (mg+) Metropolitansk. Med Eks V 28 laud. — Vikar Marts 28. Kand Aarhus Amtssgh kir Afd Maj - Okt 28, med Afd der Nov 28 - April 29. Vikar Maj - Juli 29. Arbejdede paa Carlsberg Labor kem Afd Sept 29 - Dec 30. Turnus Rigshosp (B og D) Jan - Dec 31. Atter paa Carlsberg Labor kem Afd Jan - April 32. Klin Assist Rigshosp med Poliklin Maj 32 - April 33, Afd B der Maj - Sept 33, 2' Rsl der Okt

33. Rsl Blegd Hosp Jan 36. — Dr med 14 Nov 35 (Om Amylasen i Blod og Urin, dens Udskillelse gennem Nyren).

G i f t 18 Jan 32 i Kbh med Herdis Christiansen, f 4 Maj 05 i Fredericia. D af Telegrafkontrollør Carl Christian C. og Cecilie C.

***Nørby**, Kristjan, f 11 Marts 1876 i Harboøre. S af Skolelærer Anders Eriksen N. og Mette Kathrine Laurentine Kjæhr. Student 94 (I) priv dim. Med Eks S 1900 laud. — Vikar. Prakt Uldum 02, Lemvig fra Febr 03.



Nørbæk, S v e n d Aage Bichel, f 21 Jan 1899 i Horsens. S af Forpagter Mogens Peter Sørensen N. og Ane Marie Kathrine Bichel. Student 17 (I) Hjørring. Med Eks S 24 laud. — Vikar Kand Nyborg Sgh Aug - Sept 24. Friv Kand Rigshosp Afd H Nov 24. Aman Jan 25 - Sept 27. Kand Aarhus Amtssgh kir Afd Okt 27 - Juli 28. Vikar Aug - Okt 28. Friv Kand Aarhus Amtssgh med Afd Nov - Dec 28. — Prakt Hadsten (sammen med Dr Joh Møller) fra Jan 29. Medl Sundhedskomm 34.



G i f t 7 Marts 26 i Hjørring med Sygeplejerske A l i c e Marie Kathrine Jacobsen, f der 30 Dec 1898. D af Købmand I. P. J. og Hermine Karoline Teone Larsen.

***Nørgaard**, A a g e Ole, f 30 Nov 1900 paa Selbjerggaard, Tømmerby. S af Proprietær Hans Bertram Fogtmann N. og Anna Olsen Overgaard. Student 18 (5,11) Aalborg. Med Eks V 26 laud. — 2' Rsl Thisted Sgh Juni 26. Rsl Silkeborg Sanat Jan 29. Turnus Kom Hosp (II og V) Juni 29. Kand Børnehosp Fuglebakken Aug 30, Kamillianerklin Aalborg Jan 32, Rigshosp Otolog Afd Maj 33, 3' Assistent der Okt 33, klin Assistent der Dec 34.



Nørgaard, Christian, f 19 Sept 07 i Veslås. S af Grosserer Carl A. N. og Anna Rendbech. Student 26 (6,99) Ordrup. Med Eks S 33 laud. — Vikar Juli 33. Kand Hillerød Sgh Okt 33 - Marts 35, Kbh Amtssgh G kir Afd April 35 - April 36, med Afd der Maj 36.

Nørgaard, Flemming, f 18 Aug 07 i Fredericia. S af Assurandør Harald N. og Cecilie Jensen. Student 25 (7,56) St Jørgens Gymn. Med Eks S 32 laud. — Forsk Vikariater Juli og Okt 32. Kand Horsens Kom Hosp Dec 32 - Jan 34, Viborg Amtsglh med Afd Febr - Sept 34. 1' Rsl Nakskov Sgh Okt 34.



Gift 15 Okt 34 i Kbh med Elly Ottesen, f der 15 Sept 07. D af Apoteker Sofus Andreas Marius O. og Ellen Kryger.

Nørgaard, Hjørdis Elin (f Olsen; Nvf til de Stricker 31), f 9 Nov 08 i Kbh. D af General i den belgiske Hær Frederik Valdemar O. og Harriet Meta de Stricker. Student 26 (mg) Ingrid Jespersens Sk. Med Eks V 35 haud I. — Turnus Aalborg Kom Hosp April 35 - Marts 36.



Gift 3 Febr 35 i Storvorde med Læge Lars Peter Nørgaard.

Nørgaard, Lars Peter, f 20 Aug 05 i Nustrup (Haderslev Amt). S af Købmand Magnus Johannes N. og Inge Marie Koch. Student 25 (mg) Haderslev. Med Eks V 33 haud I. — Vikar Febr - Juni 33. Kand Sindssygehosp Middelfart Juli - Aug 33. Rsl Ringsted Sgh Sept 33 - Aug 34. — Prakt Storvorde fra Sept 34.



Gift 3 Febr 35 i Storvorde med Læge Hjørdis Elin de Stricker.

Nørgaard, Martha Petrea (f Korsgaard), f 10 Nov 1897 i Als S (Aalborg Amt). D af Gaardejer Andreas Hansen Korsgaard og Ane Margrethe Jensen. Student 17 (5,46) Hjørring. Med Eks S 25 laud. — Hospitals- og andre Vikariater. Surnum Kand Rigshosp Fødeafd B 2 Mdr. Prakt Randers Okt 26 - Jan 28. I Udlandet Jan - Juli 28. — Prakt Frbg fra Juli 28.



Gift 7 Okt 27 med Læge Niels Larsen Nørgaard.

Nørgaard, Niels Larsen, f 31 Jan 1878 i Gabel (Haderslev Amt). S af Lærer Lars Peter N. og Ingeborg Marie Berg. Landmand. Student 03 (I) priv dim. Med Eks S 10 laud. — Vikar. Turnus Kom Hosp (III og I) Jan 11 - Sept 12. Kand 6 Mdr Kom Hosp Afd IV og 3 Mdr Afd VI. Kand Righosp otol Afd Okt 12 - Marts 13 og smtd 3 Mdr Tjeneste St Josephs Hosp otol Afd. Udenlands (Kirurgi) Marts 13. Rsl Randers Sgh April 13 - Marts 15, derefter konst Overlæge April 15 - Jan 17. — Specialistanerk (Kirurgi) 18. — Prakt Randers Jan 17 - Jan 28. Medl Sundhedskomm April 21 - Jan 28. I Udlandet Jan - Juli 28. — Prakt Frbg fra Juli 28.



Gift 7 Okt 27 med Læge Martha Petrea Korsgaard.

Nørgaard, Paul Henrik Carl Victor, f 20 April 1892 i Lem pr Skive. S af Lærer Niels N. og Emilie Louise Heegaard. Student 13 (4,79) Sorø. Med Eks V 21 haud I. — Adskillige Hospitalsvikariater. Kand Blegd Hosp Febr 22. St Josephs Hosp kir Afd Juli 22 - April 23. Turnus Bispeb og Sundby Hosp Maj 23. Rsl Amtssgh Rudkøbing Nov 24 - Okt 25. Aman Nov 25 - Dec 26. Kand Frbg Hosp Okt 26. Forsk Vikariater. Embedslægeeks Maj 28. — Prakt Køge fra Juni 28.



Gift 13 Dec 22 i Kbh med Sigrid Ingeborg Boubjerg Hansen, f der 7 Febr 1895. D af Arkitekt, Murermester Niels Christian B. H. og Christiane Andersen Stecker.

***Nørregaard, Frode**, f 26 Juni 1889 i Egholt. S af Lærer Peter N. og Inger Nielsen. Student 09 (I) Roskilde. Med Eks S 16 haud I. — Aman. Prakt Hillerød April 18 - Juli 19. Rsl Garn Sgh Juli 19 - Jan 20. Prakt Taastrup fra Nov 19.

Nørregaard, Inger Marie, f 24 Juli 1883 i Rye (Holbæk Amt). D af Provst Jacob Laurits Nicolaj N. og Hansine Mathilde Skouboe. Privatlærerinde 01 - 09. Student 11 (5,50) priv dim. Med Eks V 19 haud I. — Kand St Johs Stift Juli 19 - Jan 20. Rsl Amtssgh Grenaa Febr 20 - Jan 21. Kand Blegd Hosp Febr - Maj 22. Turnus Bispeb og Sundby Hosp Juli 22 - Juni 23. — Vikar. Prakt Storehedinge Febr - Nov 21, Helsingør fra Okt 23. Læge Sygehjemmet »Nøjsomhed« Helsingør fra 27.



† **Nørregaard, Kristen Iversen**, f 21 Juli 1861 i Sdr Omme ved Vejle. S af Gaardejer Anders Peter Iversen og Mette Kirstine Jensen. Student 80 (I) Fredericia. Med Eks S 87 laud. — Rsl Garn Sgh Okt 87 - Dec 88. Kand Fred Hosp Jan 89 - Sept 90. — Prakt Kbh Okt 90. Assist H W Meyers Øre- klin Okt 90 - Juni 95. Rsl Hæren Febr 91 - Jan 93, Kbh Væbning 99 - 09. Assist Læge Samf for Vanf April 92 - Jan 95. — Specialistanerk (Oto-laryngologi) 18. — Død i Kbh 12 April 35.



Gift 24 Marts 94 i Kbh med Anna Dagmar Bejssel, f 8 Aug 1864. D af Sproglærer Christoph B./og Aurora Büch.

Nørskov Andersen, Arnold Peter — se **Andersen, A. P. Nørskov**.

Nørvig, Johannes Aage Valdemar, f 14 Okt 1890 i Kjellerup (Viborg Amt). S af Overlærer Jens Christian N. og Jette Kirstine Marx. Student 10 (5,67) Viborg. Med Eks V 17 laud. — Rsl Hæren Jan 17 - April 18 og Juli 18 - April 19. Kand St Hans Hosp Sept 17 - Marts 19, Rsl der April 19 - April 20. Turnus Rigshosp (B og D) Maj 20 - April 21. Friv Assist Rigshosp Nerveklin Maj 20 - Maj 21. Afdelingslæge St Hans Hosp Maj 21. Studierejse (Psykiatri; München og Prag) S 22. — Dr med 14 Juni 21 (Undersøgelser over Stofskifteanomalier ved Psykoser. I: Den saakaldte genuine Epilepsi). Specialistanerk (Psykiatri) 24. — Overlæge Østifternes Aandssvageanst »Ebberødgaard« fra April 25. — Medl Best Epileptikerhosp Nyborg 31. Tilforordnet psykiatrisk Sagkyndig Retslægeraadet 15 Maj 33. Medl



Retslægeraadet Maj 35.

Gift 18 April 25 i Kornerup med Julie Dorthea Augusta Frederikke Bojesen Kruuse.

Obbekjær, Richard Herman, f 23 Juni 01 i Helligkilde (Thisted Amt). S af Lærer Jacob Thorup O. og Mette Jensine Truelsen. Student 19 (Udm) Ribe. Med Eks S 27 laud. — Kand Aarhus Sindssygehosp Aug 27 - April 28. Rsl Silkeborg Bad Maj - Sept 28. Kand Spangsbjerg Sanat Nov 28 - Jan 29. Silkeborg Sgh Febr - Marts 29. Forsk Vikariater April - Sept 29. Kand Nykøbing F Sgh Okt 29 - Maj 30. Turnus Bispeb Hosp (B og D) Juni 30 - Juni 31. Vikar Sygehuslæge Brædstrup Aug - Sept 31. Kand Rigshosp Børneafd Nov 31 - Juni 32. Forsk Vikariater Juli 32 - Juni 34. — Prakt Sandager fra Juni 34.



***Obel, Jens Berlin**, f 19 Febr 03 i Aalborg. S af Fabrikant Christen Winther O. og Asta Halle. Student 21 (6,34) Aalborg. Med Eks V 33 laud I. — Turnus Frbg Hosp Juni 36.

Ohlsen, Axel Emil Søbørg, f 4 Febr 02 paa Frbg. S af Grosserer



Emil O. og Elise Madsen. Student 20 (mg) Frbg Gymn. Ansat i Ø K 20 - 21. Med Eks S 28 laud. — Skibslæge (Ø K) Juli - Okt 28. Friv Assist Frbg Hosp Røntgenafd Dec 28. Kand Kolding Sgh Jan - Okt 29, Horsens Kom Hosp Nov 29 - Maj 31. Turnus Kom Hosp (II og I) Juni 31 - April 32. Vikar Kand neurol Afd der April 32. Kand Børnehosp Fuglebakken Maj - Okt 32. Fast Kand Bispeb Hosp Afd B Nov 32 - Okt 33. Kand Kom Hosp Afd IV Nov 33 - Jan 34, neurol Afd der Febr - Maj 34. 3' Assist Prosektor Kom Hosp Juni 34 - Juni 35, 1' Assist der Juli 35. Assist Seruminst April - Sept 34. — Prakt Kbh fra 33. Studerer paa Carlsberg Labor.

Gift 22 Maj 30 i Kbh med Else Dorothea Heerup, f 6 Febr 05 paa Frbg. D af Læge Carl Christian H. og Agnes Caroline Krüger.

Okkels, Harald, f 15 Okt 1898 paa Frbg. S af Overdyrlæge Lars O. og Caroline Louise Hansen. Student 16 (I) Nykøbing F. Med Eks V 24 laud.



— Rsl Søværnet 24 - 25. Vikar Kom Hosp Afd II og Frbg Hosp Afd A. Friv Assist patol-anatom Inst Nov 24 - Okt 25. Assist Univ farmakol Inst 25 - 28. Studierejse (Tyskland, Frankrig). Friv Assist med-fysiol Inst 29. Turnus Rigshosp (A og D) 29 - 30. Prosektor patol-anatom Inst 30, fast Assist der Febr 32. Aman Univ fra Okt 34. Fung Chef patol-anatom Inst Okt 33 - Okt 34. — Gentagne Studierejser. Sagkyndig (Histologi) i Forb m Forskningsarb vedr Loven om Adgang til Sterilisation April 34. — Censor (Patologi) Landbohøjsk 30 - 33. — Univ Guldmed 25 (Unders over Nerveforandringer ved kron Ulcus ventriculi). Dr med 13 Marts 30 (Histo-fysiolog Unders over Nyrefunkt). Specialistanerk (Patol Anat og Vævsmikr) 33. — Sammen med Dr Tage Kemp udg Lærebog i Endokrinologi 34. — Sekretær og Næstform patol-anatom Sektion af Biolog Selsk 30 - 35. Medl Repræsentantsk Dansk Luftværnsforen 34, Danske Lægers Hjælpeforen 34. Sekretær 4' internat Cytologkongres Kbh 36.

Gift 13 Jan 26 i Kbh med Ellinor Henriques, f der 11 Juli 1897. D af Grosserer Gustav H. og Mary Abrahamson.

Olafsson, Bjørgalfur Adalsteinn, f 1 Marts 1882 i Mafahlid, Neshrep



paa Island. S af Byfogedskriver Olafur Jonsson og Gudbjørg Melchiorssdottir. Student 04 (I) Reykjavik. Med Eks S 12 haud I. — Konst Kand Øresundshosp. Rsl Juelsminde Kysthosp Sept 12, Hjørring Amtssgh E 12 - F 13. Paa Island. I hollandsk-ostindisk Tjeneste S 13 - 26. Derefter Gaardejer, Bessastadir ved Reykjavik.

Gift 15 April 13 med Thorunn Benediktsdottir. D af Købmand Benedikt Thorarisson.

Olafsson, Olafur Asbjørn, f 21 Juni 06 i Kbh. S af Grosserer, Konsul Olafur Asbjørn O. og Asa Jacobsen. Student 24 (I) Metropolitansk. Med Eks S 31 laud. — Vikar Kand Rigshosp Afd A Juli - Aug 31. Aman Nov 31 - April 32. Vikar Rsl Kysthosp Refsnæs Maj - Sept 32. Kand Randers Bys Sgh Okt 32 - Aug 34, De gamles By Sept 34 - Jan 35. Vikar Sygehuslæge Køge Okt 34. Kand St Elisabeths Hosp med Afd Febr - Juni 35. Vikar Kom Hosp Afd IV Sept 35. Kand Sundby Hosp Børneafd Okt 35, Sundby Hosp Børneafd Maj 36. — Prakt Kbh fra Jan 36.



Oldager, Asta, f 11 April 1890 i Varde. D af Sagfører Jesper N. C. I. O. og Constance Johnsen. Student 09 (I) Aarhus. Med Eks V 20 laud. — Kand Bergens kom Sgh med Afd Febr - Juli 20, derefter kir Afd der til Jan 21, Epidemiafd der til Juli 21 og Rsl der Aug 21 - Juni 22. — Prakt Grindsted og Jernbanelæge Aug 22 - April 28 (ophørt p Gr af Sygd). Ansat Seruminst fra Febr 32, tillige assist Læge Invalideforsikringsretten fra April 33.

Oldenburg, Theodor Vilhelm, f 26 Nov 1866 i Kbh. S af Gehejmekonferentsraad, Overpræsident Valdemar O. og Henriette Suenson. Student 84 (I) Odense. Med Eks S 91 laud. — Kand Odense Sgh Sept 91 - Febr 93, Kom Hosp Marts 93 - Nov 94. — Prakt Odense Dec 94 - Juli 10. Rsl Hæren Dec 94 - Juli 99. Læge Børnehosp Odense Nov 98, Sanat »Helsebod« 98. Værgeraadsmidl Okt 05 - April 10. Overlæge Julemærkesanat ved Kolding Okt 10. — Gentagne Studierejser (Tuberkulosesanat). Specialistanerk (Lungetuberkulose) 18. — Korr Medl Union internat contre la tuberculose. — R* 14 Jan 26.



Gift 30 Okt 95 i Kbh med Ellen Jespersen, f der 30 Jan 1867. D af Kommandør Niels Jacob J. og Otilia Suenson.

Olesen, Alfred Budolf, f 25 Sept 1884 i Bjerre (Veje Amt). S af Gaardejer Jørgen O. og Ane Lund. Student 02 (I) Horsens. Med Eks V 10 laud I. — Aman Febr - April 10. Kand Fødselsstift Maj - Juni 10, Blegd Hosp Juli - Okt 10, Frbg Hosp Afd C og D Okt 10 - Marts 11. Rsl Amtssgh Skive April - Sept 11, Veje Sgh Okt 11 - Jan 12. Skibslæge Febr - April 12. Surnum Kand Rigshosp Fødeafd B Juni 12. — Prakt Rio de Janeiro Marts 13 - Sept 14, derefter i Petropolis, Estado de Rio, Brasilien. Siden 1920 optaget af Fabriksvirksomhed og industrielle Foretagender.



Olesen, Christen Just, f 7 Juli 1890 i Tønning. S af Sognefoged, Gaardejer Jens O. og Elise Johanne Just. Student 09 (I) Aarhus. Ved Landvæsenet til Febr 11. Med Eks S 19 laud. — Kand Amtssgh Randers Aug - Sept 19. Assist Brædstrup Sgh Okt 19 - Maj 20. Rsl Amtssgh Varde Juni 20 - Okt 21, Herning Sgh Nov 21 - Okt 22. — Vikar Brædstrup og Assist Sgh Nov 22 - Febr 23. Konst Sygehuslæge der Marts 23 - Febr 24, fast ansat Marts 24, Overlæge fra 28.



Gift 4 Dec 24 i Tønning med cand jur Carla Gustava Carlsen, f 19 April 1890 i Assens. D af Cancelliraad Jens Peter C. og Camilla Andersen.

Olesen, Harald, f 11 Juli 10 i Stubbekøbing. S af Lærer Oluf Peter O. og Bodil Marie Hansen. Student 28 (mg) Nykøbing F. Med Eks S 35 laud. — Vikar St Elisabeths Hosp Holbæk Aug 35. Turnus Bispeb Hosp (C og D) Okt 35.



***Olesen, John**, f 21 Aug 1889 i Kjelst (Ribe Amt). S af Gaardejer Ole Johnsen O. og Anna Margrethe Christiansen. Student 08 (I) Ribe. Med Eks S 16 laud I. — Rsl Hæren Aug 16 - Okt 17. Kand Alm Hosp Sept 16 - Maj 17, konst Rsl der Juni - Sept 17. — Prakt Nørager Okt 17, Hallund Juli 22, Jerslev Okt 22, Esbjerg Dec 24, Kbh fra 31.

Gift 29 Sept 17 i Kbh med Erna Anna Käthe Jessen, f 20 Aug 1892. i Hamburg. D af Malermester Asmus J. og Catarina Debus.

Olesen, Knud Sørensen, f 26 Febr 08 i Rostrup (Aalborg Amt). S af Gaardejer Jens Marinus O. og Ane Kirstine Lauersen. Student 26 (5,72) priv dim. Med Eks V 34 laud. — Forsk Vikariater Marts - April 34. Rsl Ærøskøbing Sgh Juni 34 - April 35. Vikar Kysthosp Refsnæs Maj - Juli 35. — Prakt Arden fra Aug 35.



Olesen, Martin, f 27 Nov 01 i Vitved, Skanderborg. S af Gaardejer. Sognefoged Peder Pedersen O. og Karen Jørgensen. Ved Landvæsen nogle Aar. Student 23 (mg) priv dim. Med Eks S 30 laud. — Rsl Skanderborg Amtssgh Okt 30 - Sept 32. Kand Kbh Amtssgh G med Afd Okt 32 - Juli 33. Turnus Kom Hosp (III og I) Aug 33 - Juli 34. Vikar klin Assist Rigshosp Afd D Nov 34 - Jan 35. Fast Kand Bispeb Hosp Afd D Febr 35. Kand Rigshosp Fødeafd A Marts 36.



Gift 5 Maj 34 i Søllerød med Kirsten Elisabeth Povlsen, f 28 Aug 02 i Elsted. D af Folketingsmand, fhv Kirkeminister Pastor Thorvald Valdemar P. og Jensine Jensen.

Olesen, Oskar Sanders, f 7 Marts 05 i Vejle. S af Fabrikant Anton O. og Sørine Jørgensen. Student 23 (ug÷) Lyngby. Med Eks S 30 laud. — Kand Aalborg Amtssgh Sept 30 - Aug 32. Vikar Kom Hosp neurol Afd Maj 32, for prakt Læge Juli 32. — Prakt Hjallerup fra Okt 32.



Gift 26 Nov 32 i Kbh med Birthe Alice Stein, f 28 Maj 08 i Kbh. D af Overlæge, Dr med Johan S. og Anna Benzen.

Olesen, Otto Skjærbæk, f 16 Okt 06 i Assing (Ringkøbing Amt). S af Gaardejer Niels Skjærbæk O. og Sine Ottosen. Student 28 (ug÷) Herning. Med Eks S 35 laud. — Vikar Juli - Aug 35. Kand Sindssygehosp Viborg Sept - Nov 35. Turnus Aalborg Amtssgh Jan 36.



Gift 30 Juni 35 i Aalborg med Margrete Lauritsen, f 29 Jan 09 i Aalborg. D af Kreditforeningskasserer, Forfatter Peter L. og Karen Lauritsen.

Olesen, Thorvald, f 14 April 1891 i Kolding. S af Gartner Thomas O. og Dorthea Kristine Sørensen. Student 13 (5,89) Kolding. Med Eks S 28 haud I. — Aman Aug 28 - Dec 29 og (hos Sygehuslæge i Ørsted) Febr - Nov 30. Prakt Sønderø pr Odense fra Nov 30.

Gift 30 April 32 med Inger Fabricius, f 16 April 02 i Korsebølle.

Olesen, Valdemar, f 10 April 1898 i Junget Sogn (Salling). S af Overlærer Hans Christian O. og Karen Marie Jensen. Student 17 (5,39) Aarhus. Med Eks S 25 laud. — Vikar Kand Sindsygehosp Aarhus Okt 25. Aman Nov 25 - Maj 26. Kand St Elisabeths Hosp kir Afd Juni 26 - Marts 27, Amtssgh Viborg kir Afd April 27 - Maj 28, Rsl med Afd der Juni 28 - Sept 29. 1' Rsl Amtssgh Hobro Okt 29 - Maj 30. — Prakt Aalborg fra Juni 30. Kommunalæge der Sept 30.



Gift 1 Aug 31 i Tapdrup med Inger Marie Grum Lomholt, f 8 Febr 1896 i Viborg. D af Lektor Adolf Carl Christian L. og Astrid Oline Grum.

Olivarius, Carl Børge de Fine, f 26 Marts 1879 i Linderup S. S af Provst Frederik Theodor de Fine O. og Oline Georgina Bloch. Student 97 (I) Randers. Med Eks V 05 laud I. — Kand Alm Hosp Maj 05 - Juni 06. Rsl Aarhus Amtssgh Juli - Okt 06. Vikar. Rsl Viborg Amtssgh Nov 06 - Jan 07. Kand Kbh Amtssgh F Febr 07 - Maj 08. Turnus Aarhus Sindsygehosp Juni - Sept 08, Fred Hosp Sept 08 - Sept 09. — Prakt Nykøbing M fra Okt 09. Assisist Sygehuslægen 10 - 22. Talrige Gange konst Sygehuslæge.



Gift 17 Aug 10 i Viborg med Ingeborg Mumme, f 17 Febr 1886 i Hobro. D af Købmand Peter Christian Gabriel M. og Hilda Rasmine Johanne Kathrine Friis.

Olivarius, Egill, f 16 Juli 1875 i Rønne. S af Byfoged Waldemar Christian Bohn O. og Thorgerdur Hallgrimsdatter. Student 94 (I) Rønne. Med Eks S 01 laud. — Kand St Josephs Hosp Nov 01 - Nov 02. Rsl Næstved Sgh Dec 02 - April 03. Kand Diakonissestift Juni 03 - Sept 04. Vikar. Konst Kand Frbg Hosp Jan 05, Blegd Hosp Marts - April 05. Skibslæge (VK) Maj - Juli 05. Kand Fred Hosp Aug 05 - Nov 06. — Overlæge Kamillianerklin Aalborg Marts 07. Korpslæge Hæren Juli 14. Chef Garn Sgh Aalborg Dec 18 - Okt 34. Overlæge Hæren April 23. — Specialistanerk (Kirurgi) 18. — Form D r K Aalborg Amts Afd fra 28. — D r K M 7 Febr 29. R* 6 Juli 30.



Gift 23 Marts 15 i Aalborg med Harriet Klingenberg, f 2 Dec 1881 paa Klitgaard ved Nibe. D af Købmand, Etatsraad Hans Edvard August K. og Otilie Elise Kristine Kjær.

† **Olivarius, Waldemar**, f 19 Sept 1873 i Rønne. S af Byfoged Waldemar Christian Bohn O. og Thorgerdur Hallgrimsdatter. Student 91 (I) Rønne. Med Eks S 98 laud. — Kand Øresundshosp Aug - Okt 98, Sindsygehosp Aarhus Maj - Aug 99, Blegd Hosp Sept 99 - Jan 1900, Diakonissestift Febr - Marts 1900, Fred Hosp Maj - Juli 1900. — Prakt Mørkøv St Nov 1900 - Okt 15. Jernbanelæge Jan 01 - Okt 15. Læge Sanatoriehjemmet Buddes Minde 06 - 12. Læge Mørkøv Julemærkehjem 12 - 15. Flyttet til Kbh Nov 15. — Død 18 Sept 32 i Kbh.

Gift 28 Febr 01 i Rønne med Gerda Vilhelmine Kathrine Rønne, f 13 Marts 1875 paa Christiansø, † 20 April 24. D af Købmand Wilhelm R. og Kathrine Dorothea Bang.

Olrik, Birger, f 25 Okt 1890 i Egense (Svendborg Amt). S af Provst Christian Magnus O. og Engel Marie Frederikke Sørensen. Student 09 (II) Hesselager. Med Eks S 16 laud. — Rsl Amtssgh Svendborg Nov 16 - April 18. Turnus Kom Hosp (II og V) Juni 18 - Maj 19. Kand Blegd Hosp Juni - Aug 19. Rsl Garn Sgh otol Klin Okt 19 - Sept 20. 2' Assist Kbh Poliklin otol Afd B April - Dec 19, 1' Assist Afd A Jan 20 - April 21. Kand Rigshosp otol Afd Okt 20 - April 21. 1' Rsl Amtssgh Fakse Maj 21 - Febr 22. 3' Assist Kom Hosp otol Afd Marts 22 - Febr 23. 2' Assist Finseninst otol Afd Marts 23 - Marts 25. — Specialistanerk (Otolaryngologi) 23. — Prakt Kbh som Specialist og Privatklin fra Maj 23. Studierejse Wien (Otolaryngologi) 28. — Medl Best f Vesterbro - Frbg Lgf fra 29.



Gift 17 Marts 25 i Skovshoved med Kirsten (D r u d e) Waldorff, f 24 Juli 02 paa Frbg. D af Bankdirektør Louis W. og Gerda Othalia Lebrecht.

† **Olrik, Christian Vilhelm Magnus**, f 9 Okt 1852 i Kbh. S af Direktør, Justitsraad Christian Søren Marcus O. og Sophie Agnes Møller. Student 71 (II) Metropolitansk. Med Eks V 79 haud I. — Surnum Kand Kom Hosp April - Sept 79. — Prakt Frederiksværk Okt 79. Medl Borgerrepræsentationen Jan 84, dens Næstform Jan 85, Form Jan - Dec 95. Læge Rekonvalescenthjemmet Arresødal Juli 90. I Berlin og Paris 93 og 02. Distriktslæge Frederiksværk-Halsnæs Distrikt og Sygehuslæge Maj 07. Kreds- og Amtslæge Vejle 27 Marts 15 - Okt 22, derefter konst Amtslæge til 30 April 23. Værgeraadsmidl April 17 - Dec 22. Prakt Ulrum Maj 23, flyttet til Vedelsbo pr Vinding 29. — Død der 26 Marts 30. — R* 13 Juni 10. DM 26 Sept 22.



Gift 11 Juni 80 i Kbh med Christiane Johanne Borries, f der 8 Marts 1859, † 31 Jan 29. D af Grosserer Hermannus B. og Caroline Josefine Hastrup.

***Olrik, Johannes**, f 25 Okt 1890 i Egense (Svendborg Amt). S af Provst Christian Magnus O. og Engel Marie Frederikke Sørensen. Student 09 (I) Hesselager. Med Eks S 16 laud. — Rsl Hæren Nov 16 - Okt 17 og Sept - Dec 18. Kand St Josephs Hosp kir Afd Jan - Juli 18. Turnus Kom Hosp (II og V) Aug 18 - Juli 19. Kand Kom Hosp Afd VI Aug - Okt 19, Kbh Amtssgh F Nov 19 - Jan 21, Børnehosp Fuglebakken Febr - Juli 21. Rsl Nakskov Sgh Aug 21 - April 23. — Sygehuslæge Ærøskøbing Maj 23, Overlæge fra 27. Medl Sundhedskomm April 24.



Gift 8 Juni 23 paa Frbg med Vibeke Blom, f 24 Marts 03 i Helsingør. D af Kontorchef i Frbg Skattevæsen Olaf B. og Astrid Kornerup.

Olrik, Mogens, f 30 Aug 1884 i Dalby. S af Pastor Anton Wilhelm Scheel O. og Elise Victoria Møller. Student 02 (I) Odense. Med Eks S 09 laud. — Kand Finseninst Okt 09 - Marts 10. Turnus Rigshosp (B og D) Juli 10 - Juni 11, Fødselsstift Juli - Okt 11. Kand Blegd Hosp Nov 11 - Marts 12, Dr Louises Børnehosp April - Dec 12, Frbg Hosp med Afd Jan - Juli 13, Kom Hosp Sept - Okt 13, Frbg Hosp Sektionsstue Nov 13, Kom Hosp Afd VI Dec 13 - Febr 14. Assist Kom Hosp kir Poliklin Maj 14, Kand dettes Afd V Juni 14. Indkaldt Rsl Hæren Aug 14 - Sept 17. Assist Frbg kir Poliklin Maj 13. Senere Assist St Elisabeths Hosp til Dec 24. — Prakt Kbh fra Dec 24.

Gift 3 Juli 14 i Birkerød med Gyrithe Møller, f der 4 Aug 1891. D af Pastor Theodor Christian Fabricius M. og Laura Elisabeth Petrine Johnsen.



Olsen, Alfred Johannes, f 14 Febr 1875 i Kbh. S af Bandagist Ludvig O. og Nanna Martin. Student 93 (II) Borgerdydsk V. Med Eks V 1900 laud. — Vikar og Aman. Kand Vestre Hosp Okt 1900 - Jan 01. — Prakt Nykøbing F fra Maj 01.

Gift 11 Juli 02 i Stubbekøbing med Læge Eleonora (E l s e) Kirstine Budtz.



Olsen, Aksel Peter, f 19 Jan 03 i Allingaebro (Randers Amt). S af Maskinfabrikant Rasmus Peter O. og Nicoline Nielsen. Student 21 (5,94) Randers. Med Eks S 29 haud I. — Vikar Ringsted Sgh Juli - Aug 29. Kand Filadelfia Jan - Sept 30. Rsl Sorø Sgh Okt 30 - Okt 31. Extraord Turnusbevis. 2' Rsl Filadelfia Nov 31 - Dec 33, 1' Rsl der Jan 34. Afdelingslæge Østifternes Aandssvageanst (Bopæl Kbh) Juni 35.

Gift 20 April 30 i Næstved med Nina Margrethe Aagaard Jensen, f 10 April 04 i Næstved. D af Hotelejer Simon J. og Marie Christiansen.



Olsen, Axel Peder Olivarius, f 30 Nov 1887 i Nøbbølle (Maribo Amt). S af Snedkermester Johannes Christian O. og Frederikke Bolette Hansen.



Student 06 (I) Nykøbing F. Med Eks V 15 laud. — Kand Kbh Amtssgh F Febr - Juni 15. Rsl Garn Sgh Okt 15 - Jan 16. Rsl Hæren Febr 16 - Jan 17. Turnus Kom Hosp (II og V) Febr 17 - Jan 18. Assist Kbh Poliklin kir Afd Sept 17 - Jan 18. Rsl Horserød Lasaretlejr Febr - April 18. Vikar Maj - Aug 18. Prakt Gislev Aug 18 - Marts 21. Konst Kand Rigshosp Fødeafd A April - Sept 21, Kand dettes dermatol Afd Okt - Dec 21, Dr Louises Børnehosp Jan - April 22, Rigshosp Fødeafd A Maj - Okt 22. 2' Rsl Fødeafd B Okt 22 - Okt 24. I Wien (Kirurgi) Dec 24 - Jan 25. Reserverkirurg Statshosp Sønderborg Febr 25 - Marts 28. Rsl Fødselsanst Aarhus Marts 28 - Marts 29, 1' Rsl der April

29 - Nov 32, konst Overlæge der Dec 32 - Dec 33, Overlæge der fra Jan 34. — Specialistanerk (Obstetrik) 24, (Gynækologi og Kirurgi) 28. — Dr med 22 Sept 32 (Einige Untersuchungen über die Nierenfunktion bei Eklampsie und bei den damit verwandten Schwangerschaftserkrankungen). Studierejse (Obstetrik; Sverige og Norge) 34.

Gift (b v) 16 Aug 18 i Hillerød med Karen Margrethe Elisabeth Gerdes, f 14 Sept 1892 paa Løvballegaard (Vejle Amt). D af Propr Fritz Johannes Constantin G. og Johanne Cecilie Andresen.

Olsen, Eleonora (E l s e) Kirstine, f Budtz, f 20 Maj 1874 i Asnæs. D af Distriktslæge Hans Egede Budtz og Emilie Augusta Kirstine Stæhr. Student 95 (I) Zahles Sk. Med Eks V 02 laud. — Prakt Nykøbing F fra Juli 02. Medl Nykøbing F Værgeraad og Børneværn, Tilsynsf med Plejebørn fra April 29, Medl Nykøbing F Byraad og Sundhedskomm fra April 33, af Best Nykøbing F Børneasylter og Børnehjem fra S 33.



Gift 11 Juli 02 i Stubbekøbing med Læge Alfred Johannes Olsen.

Olsen, Emil, f 6 Marts 1878 i Rønne. S af Sagfører Janus Laurentius O. og Anna Sand. Student 96 (I) Rønne. Med Eks V 04 laud. — Vikar Marts 04 - Jan 05. Klin Assist St Josephs Hosp April 05 - April 07. — Turnus Oringe Sindssygehosp og Fred Hosp April 07 - Juli 08. Rsl, senere Afdelingslæge St Josephs Hosp Afd B Dec 08 - Dec 29. Konst Kommune-læge Kbh Jan - Febr 13. Prakt Kbh fra Jan 05.



Gift 6 Marts 05 i Kbh med Sigrid Ragnhild Kreyenberg, f der 28 April 1874. D af Blikkenslager August K. og Conradine Bewer.

Olsen, Frantz Peter, f 28 Dec 02 i Horsens. S af Bogholder Lauritz Christian O. og Sophie Elisabeth Kraul. Student 21 (mg+) Horsens. Vikar Skive Sgh med Afd Juni - Aug 27. Med Eks V 28 laud. — Kand Statshosp Sønderborg med Afd Marts 28 - Jan 29. Rsl Vejle Amtssgh med Afd Febr 29 - Marts 31. Kand kir Afd der April - Sept 31. Ekstraord Turnusbevis. Forsk Vikariater 29, 30 og 31. — Prakt Ejstrupholm fra Okt 31. Jernbanelæge der (priv ansat).



Gift 23 Maj 31 i Horsens med Lydia Starup, f 25 Sept 05 i L Darum (Ribe Amt). D af Møllebygger Karl Theodor Thorsen S. og Mette Margrethe Jensen.

Olsen, Hans Arvad, f 8 Febr 1900 paa Søholt, Fuglslev S (Randers Amt). S af Grosserer Jørgen André O. og Bodil Nørgaard Petersen. Student 19 (4,89) Randers. Med Eks S 26 laud. — Kand Sindssygehosp Aarhus Juli - Aug 26. Assist Dr Schousboes otolaryngol Klin Odense Marts 27 - Okt 28. Turnus Bispeb Hosp (C og D) April 29 - Marts 30. Forsk Vikariater for Otologer April - Aug 30. Kand Kbh Amtssgh G kir Afd Sept 30 - Febr 31. Assist Dr Videbechs otolaryngol Klin Viborg Maj 32 - Aug 33 og fra Febr 35. Kand Finseninst kir Afd Marts 36. Udenfor Virksomhed paa Grund af Sygdom ialt 2½ Aar.



Olsen, Hans Christian, f 5 Dec 1896 i Præstø. S af Købmand Hans Christian O. og Juliane Marie Albertha Olsen. Nogen Tid ved Handelen. Student 18 (5,38) priv dim. Med Eks V 26 laud. — Assist Nordisk Insulinlabor April - Juli 26. Rsl Amtssgh Herning (konst Overlæge 6 Uger) Aug 26 - Jan 28. Studierejse Wien (Klin Wenckebach) Febr - Marts 28. Vikar April - Maj 28. 2' Rsl Vejlefyord Sanat Juni 28 - Jan 29. Turnus Kom Hosp (III og I) Marts 29 - Febr 30. Assist Nordisk Insulinlabor Marts - Maj 30. Konst Rsl Aarhus Amtssgh med Afd Juni - Sept 30. Assist Nordisk Insulinlabor Okt 30 - Okt 32. Rsl Niels Steensens Hosp Nov 32 - Aug 34. Kand Rigshosp Børneafd Sept 34. Kand Rigshosp dermatol Afd Marts 35. Rsl Øresundshosp med Afd Maj 35. — Overlæge Bornholms Tuberkulosehosp og Tubstat, samt ved event med Afd Rønne Amtssgh fra Marts 36. — Dr med 15 Nov 34 (Unders over Calciumstofsiftet ved Hyperparathyreoidismen).



Gift 8 Aug 34 paa Frbg med Agnete Elisabeth Karen Margrethe Høyrup, f 14 Jan 06 i Herning. D af Overretssagfører Johannes Christen H. og Clara Julie Emilie Götzsche.

Olsen, Julie **Anda Lauregna** (f Christensen), f 15 Febr 1887 i Forlev, (Sorø Amt). D af Tømrermester Niels Christian Christensen og Karoline Jensen. Student 07 (II) priv dim. Sprog-lærerinde. Med Eks V 16 haud I. — Rsl Amtssgh Fakse Febr - April 16, Vikar der Juni - Juli 16; Amtssgh Roskilde Sept 16 - Aug 17. Vikar Rigshosp Afd C Sept 17. Kand Alm Hosp Okt 17 - Jan 18 og Maj - Dec 18. Vikar Frbg Hosp Afd B Jan 19. Turnus Bispeb og Sundby Hosp Marts 19 - Febr 20. Kand St Josephs Hosp kir Afd Okt 21 - Marts 22. — Prakt Kbh fra Okt 18.



Gift 16 Aug 17 i Taarbæk med Overretssagfører Poul Marinus Olsen.

Olsen, Karsten, f 21 Nov 05 i Kbh. S af Redaktør Rasmus Kristian O. og Karen Kristine Marie Runge. Student 23 (mg) Frederiksborg. Med Eks S 30 laud. — Vikar Aarhus Amtssgh kir Afd Sept - Okt 30, Kand der Nov 30 - April 31, med Afd der Maj - Okt 31. Rsl Ribe Sgh Nov 31 - Marts 33. Ekstraord Turnusanerk 33. — Prakt Dalby-Borup pr Haslev April 33 - Marts 35, visiter Læge og Læge Jenstrup Asyl. Prakt Hillerød (sammen med Dr Møller-Christensen) fra April 35.



Gift 12 Dec 32 i Hillerød med Abild Thastum, f 24 Nov 07 i Kolding. D af Redaktør Laurits T. og Else Margrethe Bertholine Rasmussen.

Olsen, Lars Viggo, f 8 Sept 01 i Frankerup (Holbæk Amt). S af Gaardejer Søren O. og Ane Marie Jensen. Nogle Aar ved Landvæsen, Elev paa Askov Højskole. Student 26 (I) priv dim. Med Eks S 33 haud I. — Vikar Juli - Okt 33. Rsl Skanderborg Amtssgh Nov 33. — Prakt Kalundborg fra Nov 35.



Olsen, Ole Dige, f 30 Juli 1900 i Skalbjerg (Odense Amt). S af Lærer Niels Dige O. og Maren Elise Jørgensen. Student 18 (I) Odense. Med Eks V 26 haud I. — Vikar Distriktslæge Sukkertoppen (Grønland) Juni 26 - Dec 27. Skibslæge ØK Sommer 28. Prakt Kirke-Helsingør pr Gørlev fra Dec 28.



Gift (b v) 21 Maj 26 i Kbh med Else Petersen, f der 31 Juli 01. D af Frimærkehandler M. H. P.

Olsen, Oluf Teodor, f 13 Febr 1877 i Maribo. S af Gæstgiver Lars Peder O. og Marie Mathilde Andersen. Student 94 (I) Nykøbing F. Med Eks S 1900 laud. — Konst Kand Fred Hosp Dec 1900 - April 01, Aarhus Sindssygehosp Maj - Aug 01. Rsl Odder Sgh Jan - Dec 02, Randers Sgh Jan - Dec 03. Kand Blegd Hosp Jan - Febr 04, Balders Hosp Marts - Maj 04, Fred Hosp Juni 04 - Aug 05. Vikar. — Prakt Slagelse Okt 05, Maribo fra Jan 07. Kredslæge Midtjylland (Bolig Maribo) 1 April 15. Embedslægeeks 15. Kredslæge Falster og Amtslæge Lolland-Falster (Bopæl Nykøbing F) Juni 26. — Medl Best for Museet i Maribo.

G i f t 19 April 06 i Kbh med M a r i e Cathrine Winther, f 21 Dec 1875 i Brede (Tønder Amt). D af Gaardejer Peter W. og Helene Hansen.

Olsen, Orla, f 27 Juli 04 i Kbh. S af Afdelingschef Axel O. og Agnes Mathilde Antonie Schouw. Student 22 (mg+) GI Hellerup Gymn. Med Eks S 29 laud. — Kand Aabenraa Amtssgh Juli 29 - Aug 30. — Prakt Aabenraa fra Okt 30.



G i f t 14 Aug 30 i Aabenraa med K a r o l i n e Dorethea Ohlsen, f 21 Juli 04 i Aabenraa. D af Købmand Niels Friedrich O. og Margrete Mariane Petersen.

Olsen, Peter Otto Spies, f 27 Juli 1885 i Horsens. S af Guldsmed Christian F. O. og Jeanette Margrethe Spies. Student 03 (I) Horsens. Med Eks S 10 laud. — Konst Kand Vejlefyord Sanat Juli 10, Hjørring Amtssgh Okt 10. Rsl milit Epidemihosp Nov 10 - Maj 12. Assist Univ farmakol Inst Febr 11 - April 12. — Prakt Kibæk fra Maj 12. Jernbanelæge Juli 12. Form Sundhedskomm Jan 16. — Indkaldt Rsl Hæren Sept - Okt 13 og Jan 15.



G i f t 9 Maj 12 i Kbh med E b b a Emilie Sihm, f der 10 April 1890. D af Toldassist Harald Sophus Nikolaj S. og Elna Nielson.

Olsen, Richard Helfred Niels Peter, f 30 Juli 05 paa Frbg. S af Tømmer Hans O. og Marie Christine Pedersen. Student 23 (mg+) Frbg Gymn. Med Eks V 30 laud. — Aman Sygehuslæge Febr - April 30. Kand Kbh Amtssgh F med-epidem Afd Juni 30 - April 31, Sundby Hosp Maj - Okt 31, Kbh Amtssgh F kir Afd Nov 31 - Okt 32. Ekstraord Turnusbevis. Kand Kom Hosp Afd VI Dec 32 - Maj 33. Vikar S og E 33. Embedslægeeks S 34. Kand Kom Hosp Afd IV Aug 34 - Marts 35. Assist Frbg Hosp epidem Afd Maj 35. — Prakt Kbh fra 32.



G i f t 28 Maj 30 i Glostrup med Sigyn Prosch-Jensen, f 7 Juni 03 i Skive. D af Realskolebestyrer Carl P.-J. og Ingeborg Edsberg.

Olsen, Thomas Christian, f 25 Nov 1889 i Brønderslev. S af Læge Valdemar O. og Marie Petrea Amalie Thomsen. Student 07 (I) Aalborg. Med Eks S 14 laud. — Rsl Hæren Nov 14 - Jan 16, Sept - Nov 17 og Sept - Nov 18. Rsl Esbjerg Sgh Febr 15 - Jan 16. 1' Rsl Aalborg Amtssgh Marts 16 - Aug 17. Turnus Bispeb Hosp Dec 17 - Nov 18. — Prakt Brønderslev Dec 18. Røntgenlæge Sgh Okt 19 - Aug 28, Rsl der Sept 26 - Aug 28. Prakt Frbg fra Okt 32.



Gift 18 Marts 16 i Børglum med Agnes Viola Skeel-Gerhardt, f 13 Okt 1893 i Helsingør. D af Toldkontrollør Carl Erik S.-G. og Emma Camilla Dreyer.

† **Olsen, Valdemar**, f 19 Juni 1864 i V Brønderslev ved Hjørring. S af Snedkermester Thomas Christian O. og Karen Marie Rasmussen. Studerede i Amerika 6 Aar. Med Eks Chicago Febr 88. Student 90 (III) priv dim. Med Eks V 94 haud I. — Prakt V Brønderslev Jan 94. Skolelæge Jan 06 - Sept 09. Sogneraadsform April 18 - Maj 19. Prakt Frbg Juni 19. Overlæge homøopatisk Hosp Kbh Maj 25. — Død 24 Okt 32 paa Frbg.



Gift (b v) 11 Maj 88 i Hjørring med Petrea Marie Amalie Thomsen, f 25 Juni 1866 i V Brønderslev. D af Optikus Peter T. og Marie Christensen.

Olsen, Valdemar — se **Olesen, Valdemar**.

Olsen, William Leonhard, f 4 April 1888 paa Frbg. S af Kontorchef Emil Daniel O. og Henriette Georgine Klein. Student 07 (I) Hellerup. Med Eks V 16 laud. — Vikar og Aman Marts - Nov 17. Turnus



Kom Hosp (I og III) Maj 18 - Maj 19. Kand Balders Hosp Juni 19 - Maj 20, Rud Berghs Hosp Juni 20 - Jan 21, Blegd Hosp Febr - Maj 21. — Gouvernementslæge nederlandsk Indien Aug 21 - Dec 22. Ansat Tropehosp i Salemba, senere ved Framboesiabekæmp i Sultanatet Djokjakarta samt i Madioen og Ponorogo paa Java. Konst Fængselslæge ved Straffekolonierne paa Øen Nosea Cembanghan. — Kand Dr Louises Børnehosp Nov 23 - Juni 24, Rigshosp Børneafd Sept 24 - Febr 25. Assist Dr Louises Børnehosp 3' Poliklin Maj 25 - Maj 27. Kand Kom Hosp Afd VI Juni - Aug 28. — Embedslægeeks Maj 25. — Rsl Hæren Febr 16 -

Febr 17 og Dec 17 - Maj 18. Læge Søværnets Influenzalasaret E 18. Skibslæge under franske røde Kors ved Krigsfangetransporterne Febr 19. Sessionslæge Marts - Juni 23. Rsl Hæren April 24 - April 26. Lærer ved Officersskolen Aug 25 - Sept 29. Overlæge Forstærkn Hærens Lægekorps fra Nov 32. — Prakt Kbh fra Jan 27. Sanitetslægeassist Kbh Febr 27 - Febr 31. Konst Kommunelæge Kbh Juni - Sept 27, Kommunelæge fra Maj 32. Læge ved »Ensomme gamles Værn«.

Olufsen, Axel Jorgen Julius, f 7 Maj 1865 i Slagelse. S af Købmand Hans O. og Oline Hansen. Student 84 (I) Sorø. Med Eks V 92 laud. — Aman Rude Juli 92 - Aug 93, Randers Okt 93 - Jan 95. Kand Fred Hosp Febr - Sept 95. — Prakt Frbg fra Okt 95.



Gift 3 Dec 95 i Kbh med Thyra Pauline Jacoby, f 25 Nov 1864 i Randers. D af Prokurator. Bankdirektør Emil J. og Louise, f Jacoby.

† **Oppermann, Rudolph**, f 29 Juni 1865 paa Holsteinborg Skovridergaard ved Næstved. S af Skovrider og Landmaaler Adolph Carl Nicolaus Matthias O. og Amalie Nicoline Rasbech. Student 84 (I) Sorø. Med Eks S 91 haud I. — Aman Juli 91 - Juni 92 og Okt 92 - April 93. Kand St Johs Stift Juni - Juli 93, Kom Hosp Aug 93 - Maj 95. Vikar. Assist C N Christensens Øjenklin Marts - Aug 96. — Prakt Frbg Aug 95, Kbh April 96, Sønderho Sept 96, Nørre Bindslev Juni 98, Haderup Sept 03, Holstebro Nov 04, Borris St Juni 07. Konst Distriktslæge Læsø Juli 11. Kredslæge der April 15. Kredslæge Aalborg Amts søndenfjordske Lægekreds (Bolig Aalborg) April 19. — Død 2 Febr 34 i Aalborg.



Gift I: 23 Sept 96 i Randers med Jørgine Hansine Møller, f der 26 Maj 1865, † 20 April 20. D af Købmand Abraham M. og Elise Sofie Christensen. — II: 12 Okt 29 i Aalborg med Elisabeth Sass, f 29 Maj 1886 paa Albæk Hovedgaard, Suldrup S. D af Godsejer Amdi Christian Kruse S. og Ida Henriette Nathalie Øskenholt.

Ortmann, Cai Cilius Edvard, f 20 Maj 1898 i Kbh. S af Læge Carl Christian Edvard O. og Caisa Lena Israelsson. Student 16 (5,04) Metropolitansk. Med Eks S 25 haud I. — Vikar Kand Kom Hosp Afd VI Jan - Febr 26, Afd III der Marts 26, Afd II der April 26. Kand St Hans Hosp Maj 26 - Marts 27, Alm Hosp April 27 - Marts 28. Turnus Bispeb Hosp (C og A) Juni 28 - Maj 29. Kand Rigshosp Nerveafd Juli 29 - Febr 30. Vikar Kand Kom Hosp Nerveafd Marts 30. Surnum Assist Rigshosp neurol Poliklin April -- Aug 30. Kand St Josephs Hosp Afd B Maj - Aug 30. — 2' Rsl Sindssygehosp Vordingborg Sept 30. Assist Overlæge Helwegs Klin Jan 31 - Dec 34.



Gift 10 Juni 29 paa Frbg med Karen Laura Gravenhorst, f der 3 Okt 03. D af Assistent ved Statsbanerne Georg Julius Angelus G. og Laura Theodora Caroline Jørgensen.

Ortmann, G u d r u n Hedvig Elisabeth (f Petri), f 24 Okt 1900 paa Frbg. D af Ingeniør, cand polyt Einar Petri og Ellen Schønheyder. Student 20 (I) Nørre Gymn. Med Eks V 29 laud. — Vikar Rigshosp Børneafd Marts - April 29, Boserup Sanat Juni - Sept 29. Vikar Kand Rigshosp Børneafd Okt - Dec 29, Frbg Hosp med Afd Jan 30. 2' Rsl Amtssgh Næstved Febr 30 - April 31. Vikar Kand Rigshosp Børneafd Maj - Juni 31, Kand der Juli - Dec 31. Vikar Jan 32. Vikar Kand Frbg Hosp med Afd Febr 32. Turnus Rigshosp (B og C) Marts 32 - Febr 33. Vikar Kand Dr Louises Børnehosp Juni - Sept 33. Kand Rigshosp dermato-venereol Afd Okt 33 - Marts 34. Fast Kand Sundby Hosp Børneafd Maj 34 - April 35.



Gift 21 Febr 32 i Nørre Jernløse med Læge K a r l Kristian Ortmann.

Ortmann, Kai, f 27 Juli 1892 i Nykøbing F. S af Konsul, Grosserer Carl Sofus O. og Laura Sievers. Student 10 (I) Nykøbing F. Med Eks V 18 haud I. — Vikar Maj - Juli 18. Rsl Hæren Nov 18 - Febr 19. Rsl Amtssgh Varde Marts 19 - Marts 20. Turnus Bispeb Hosp Afd B Aug 20 - Jan 21, Afd A Febr - Juli 21. — Prakt Kolding fra Okt 21. Jernbanelæge Jan 24.



Gift 9 Maj 19 i Nykøbing F med Edith Nørgaard Andersen, f der 25 Maj 1893. D af Købmand Jens A. og Henni, f Andersen.

Ortmann, K a r l Kristian, f 27 Maj 1898 i Kbh. S af Maskinmester Niels Christoffer O. og Frida Cecilie Hansen. Student 17 (Udm) Østersøgades Gymn. Med Eks V 27 laud. — Kand St Elisabeths Hosp kir Afd April 27 - Marts 28. Friv Assist Seruminst April - Juli 28. Vikar Kand St Elisabeths Hosp kir Afd Sept 28, smtd vikar Assist Statens Seruminst. Kand Viborg Amtssgh kir Afd Jan 29 - Jan 30. Turnus Rigshosp (A og D) Febr 30 - Jan 31. Fung Prosektor Univ retsmed Inst Marts - Maj 31. Klin Assist Rigshosp Afd C Maj 31 - Sept 34. Mikroskopiker Rigshosp kir Poliklin Sept 32 - Sept 34. Friv Assist Univ patol-anat Inst ca 6 Mdr fra Aug 31. Vikar Overlægen Amtssgh Brædstrup Juli 34. 1' Rsl Amtssgh Næstved Okt 34.



Gift I: 17 Jan 28 paa Frbg med Ellen Rode, f der 10 Nov 04, † 19 Nov 28. D af Overretssagfører Erik R. og Anna Gnudtzmann. — II: 21 Febr 32 i Nr Jernløse med Læge G u d r u n Hedvig Elisabeth Petri.

Ortved Andersen, Aage — se **A n d e r s e n**, Aa. Ortved.

Ortved Andersen, Else Marie — se **A n d e r s e n**, E. M. Ortved.

† **Orum, Poul** (tidl Christensen; Nvf 4 Aug 04), f 20 Aug 1865 i Oure ved Svendborg. S af Husejer Christen C. og Karen Poulsen. Skolelærereks 85. Huslærer til Nov 86. Student 89 (I) priv dim. Med Eks V 96 laud. — Prakt Oure ved Svendborg Maj 96, Ø Aaby ved Svendborg Juli 97. Kand Blegd og Kom Hosp Marts 01 - Sept 02. — Prakt Odense Nov 02, Svendborg Maj 03. Politilæge der 17. — Død der 15 Sept 27.



Gift 20 Aug 98 i Kbh med Johanne Marie Poulsen, f 15 Sept 1873 paa Knudstrupgaard ved Holmstrup St. D af Proprietær Hans P. og Johanne Karoline Rasmussen.

Osiier, Arne Aron, f 20 Marts 1899 i Kbh. S af Grosserer Martin O. og Hanne Henriette Ruben. Student 18 (4,58) priv dim. 1 Aar ved Handelen. Med Eks V 27 haud I. — Vikar Blegd Hosp Jan - Febr 27, Hærens Epidemihosp Sept 27, Kom Hosp Afd V Dec 27 - Jan 28. Vikar Kommunalæge Færøerne Febr - Aug 28. Vikar Bispeb Hosp Afd D Sept 28. Kand Balders Hosp Sept 28 - Febr 29, Gamles By Jan - Dec 31. Rsl Marinen Jan 29. Surnum Kand Kom Hosp Afd IV 3 Mdr. Vikar Alm Hosp 4 Mdr. Forsk Vikariater, herunder paa Bispeb Bade- og Massageafd, Kom Hosp Afd III og Rigshosp Afd f Tandsygd. Paabegyndt Tandlægeuddannelse 34. — Prakt Søborg 32, senere Kbh. Udenfor Lægevirksomhed fra Jan 36.



Osiier, I v a n Joseph, f 16 Dec 1888 i Kbh. S af Grosserer Martin O. og Hanne Henriette Ruben. Student 07 (II) Borgerdydsk. Med Eks V 15 haud I. — Konst Rsl Garn Sgh Marts 15 - April 17. Assist farmakol Inst Maj 15 - April 16. Turnus Kom Hosp (III og I) Maj 17 - April 18. Vikar klin Assist Bispeb Hosp kir Afd Maj - Aug 18. Rsl Hærens Epidemihosp Marts - Maj 19. Kand Kom Hosp Afd IV Juni - Aug 19. — Udsendt af Dansk Røde Kors til Krigsfangelejre i Rusland 16. Læge Krigsfangetransporterne under Brit Røde Kors E 18. Prakt Kbh fra E 19. — Form Akademisk Idrætsforen 16 og 20 - 24, Akademisk Fægteklub fra 30. — M T f d Kr fh. Pr r K 2 og 3.



Gift (b v) 2 Maj 19 med Ellen Ottilie Thomsen, f 13 Aug 1890 i Hjørring. D af Brandinspektør, Muremester Christian T. og Ane Kirstine Jensen.

Ostenfeld, Ib, f 13 April 02 paa Frbg. S af Professor, Dr techn h c Asger Skovgaard O. og Johanne Elisabeth Pontoppidan. Student 20 (7,14) Frbg Gymn. Med Eks V 29 laud. — Kand Middelfart Sindssygehosp Maj - Aug 29, St Hans Hosp Sept 29 - April 30, Rsl der Maj 30 - April 31. Kand Odense Sgh med Afd Maj - Okt 31, Finseninst med Afd Jan - Juni 32, kir Afd der Febr - Sept 33. Ekstraord Turnusbevis. 2' Rsl Frbg Hosp Nerveafd Okt 33 - Jan 35. Kand Rigshosp neurokir Afd April 35.



Gift 35 med Ragnhild Birgitte Margrethe Görtz. D af Landinspektør, Kaptajn F. C. G. og Sofie Norup.

Ostenfeld, Jørgen, f 13 Juli 09 paa Frbg. S af Biskop Harald O. og Karen Bolvig Dall. Student 27 (mg+) Metropolitansk. Med Eks S 34 laud. — Kand Viborg Amtssgh kir Afd Okt 34.



Gift 16 Febr 35 i Viborg med Kirsten Margrethe Tranum Ludvigsen, f 25 Marts 11 i Vejen. D af Maskinfabrikant Martin Christian L. og Elise Marie Tranum.

† **Ostenfeld, Rasmus Jes Skovgaard**, f 22 Okt 1874 i Hylke ved Skanderborg. S af Pastor Søren Rasmussen O. og Ingine Skovgaard. Student 92 (II) Metropolitansk. Med Eks S 99 laud. — Aman 99 - 01. Kand Øresundshosp Juli 01 - Maj 02, Diakonissestift Maj - Okt 02. 1' Rsl Vejle fjord Sanat Nov 02 - Aug 07. Studierejse E 03, 05, 07 og senere. — Overlæge Faksinge Sanat Nov 07 - April 16. Lægekyndig Direktør Nationalforen April 16. — Form Helbredelsesfondet stiftet af Grosserer P Carl Petersen og Hustru 17. Raadgivende Medl Union internat contre la tuberculose 21. Form P Carl Petersens Fond 28. — Død 6 Nov 34 i Kbh. — R* 14 Jan 26.



Gift 2 Sept 05 i Thisted med Oline Frederikke Clausen, f 1 Aug 1868 i Reykjavik. D af Borgmester Harald Helge Edvard C. og Marie Dorothea Frederikke Gede.

Ostenfeld, Svend, f 9 Jan 09 paa Frbg. S af Overlæge Rasmus Jes Skovgaard O. og Oline Frederikke Clausen. Student 27 (I) Ordrup Gymn. Med Eks S 34 laud. — Kand Amtssgh Hornsyld Jan 35, Blegd Hosp Marts 36.



Oswald, P o u l E j n a r, f 2 Maj 1891 paa Frbg. S af Murermester Mathias Peter Vilhelm O. og Laura Hansine Lauritzen. Student 09 (I) Metropolitansk. Med Eks S 16 haud I. — Kand Øresundshosp med Afd Jan - Juni 18. Turnus Bispeb Hosp Afd C Sept - Dec 18, Sundby Hosp Jan - Juni 19. Kand Kom Hosp Afd IV Okt - Dec 19, Finseninst med Afd Dec 20 - April 21. — Indkaldt Rsl Hæren Nov 16 - Okt 17 (deraf 6 Mdr Holbæk Garn Sgh) og Jan - Aug 18. Prakt Kbh fra Dec 19.



Gift 26 Nov 19 i Kbh med Elly Mathilde Emma Møller, f der 26 Aug 1894. D af Læge Frederik Louis Carl Peter M. og Mathilde Cecilie Jacobsen.

† **Ottesen, Søren G u s t a v A d o l f**, f 31 Juli 1857 i Hulerød ved Esrom. S af Forvalter ved Esrom Kanal, Folketingsmand Rasmus O. og Marie Nielsdatter. Student 75 (I) Borgerdydsk i K. Med Eks V 83 haud I. — Konst Rsl Kysthosp Refsnæs Okt 80 - Jan 81. Konst Kand Kom Hosp Nov - Dec 83. — Aman April - Okt 83. Prakt Tranebjerg Jan 84. Konst Distriktslæge Juni - Aug 84. Prakt Sundby, Amager, Aug 90. — Medl Taarnby Sogneraad 95 - 96, Sundby Sogneraad Jan 96 - 01. Medl Best Sygekasselægernes Organisation 98 - 04 og 09 - 19, Æresmedl Nov 24. Medl Kbh Lægeforen Best 01 - 04 og 13 - 23, Kbh Sundhedskomm Okt 01 - Sept 11, Vægeraadet Okt 05 - Okt 11, Udv vedr Sygekasselovens Revision 10. Form D a d Lgfs Forsikringsudv 13 - 24, Medl Overvoldgiftsretten 25. — I Marburg a d L Okt 06. — Død 3 April 31 i Kbh.



Gift I: 31 Okt 84 i Kbh med T h e k l a Sofie Nikoline Unmack, f der 26 Dec 1858, † 11 April 89 i Tranebjerg. D af Tømremester Vilhelm U. og Christiane Ladhoff. — II: 29 Aug 90 i Kbh med D a g m a r Christine Albinus Nielsen, f 4 Okt 1862, † 3 Febr 92 i Sundby. D af Grosserer Peter Conrad N. og Johanne Albinus. — III: 18 Febr 93 i Valby med E l l e n Hauch, f 9 Juli 1865 i Randers. D af Telegrafist William Frederik H. og Anna Elisabeth Lindegaard.

Ottesen, William, f 30 Dec 1893 paa Frb. S af Læge Søren Gustav Adolf O. og Ellen Hauch. Student 12 (4,29) det danske Selskabs Sk. Læge Brit Røde Kors Krigsfangetransporter Dec 18 - Febr 19. Med Eks V 21 haud I. — Kand Kom Hosp Afd VI Marts - April 21, Diakonissestift Maj - Sept 21 og Juli 22 - April 23. Turnus Bispeb Hosp Afd C og Sundby Hosp Juli 23 - Juni 24. Kand Kom Hosp Afd IV Juli - Sept 24. Surnum Kand Rigshosp Fødeafd B Nov - Dec 24. Assist Kbh Radiumstat Juli 24 - Aug 27. — Skibslæge Okt 21 - Marts 22. Vikar April - Maj 22 og gentagne Gange senere. Prakt Kbh fra Jan 25. Jernbanelæge Jan 27. — Medl Kbh Lgfs Repræsentantsk 33, D a d Lgfs Repræsentantsk 35. Form Jernbanelægeforen for Sjælland-Falster 34. Medl Best Sygekasselægernes Org 34, Form dennes Laboratorieudv fra 35.



Gift (b v) 3 Dec 25 paa Frbg med Ruth Lundquist, f 7 Dec 04 i Mollerup. D af Officiant Gerhard Magnus L. og Noline Kornelia Palm.

Otto, Kai Lanzky — se L a n z k y - O t t o, K.

Otto, Lucie Lanzky — se L a n z k y - O t t o, L.

*Ottosen, Elga, f 3 Juli 1891 i Middelfart. D af Tømremester Jakob O. og Marie Broni. Student 11 (5,57) Fredericia. Med Eks V 23 haud I. — Vikar Kand St Josephs Hosp Maj 23, fast ansat Sept 23 - Maj 25. — Prakt Kbh fra 27.

Ottosen, Jacob Carl, f 26 Juli 1864 i Elling (Hjørring Amt). S af Sognefoged, Gaardejer Otto Christian Jensen-Vangen og Ane Johanne Christensen. Ved Landvæsenet. Studerede Veterinærvidenskab 3 Aar. Student 89 (III) priv dim. Leder af forsk Kursus. Med Eks S 96 haud I. — Studerede i Berlin, Dresden, Wien og Nordamerika (The Battle Creek Sanitarium) 96 - 98. — Prakt Kbh fra Maj 98. Læge Skodsborg Sanat 98 - 1900, derefter dets Direktør og Overlæge. Afsked som Overlæge Jan 36. Oprettede »Lysbadeanstalten« i Kbh 01. Privatklin der 01 - 32. Gentagne Studierejser til svenske, tyske, østrigske og amerikanske Kursteder. — Medarb og fra Jan 97 Redakt »Sundhedsbladet«. Form Best »De samvirk Sundhedsforen« 04. I Hovedbest Danmarks Afholdsforen fra 06, Form fra 24. — R* 24 Juli 27.



G i f t I: 10 April 97 i Sauk-Centre (Minnesota) med J o h a n n e Pauline Norderhus, f 15 Aug 1864 i Lejse, Gudbrandsdalen, Norge, † 23 Aug 21. D af Farmer Poul N. og Anna Belle. — II: (b v) 5 Juli 23 i Søllerød med Carla Amalie Kristine Rasmussen, f 22 Aug 1886 i Kbh. D af Grosserer Hans R. og Hansine Trudsø.

Ottosen, Jacob David, f 2 Nov 1896 i Sæby (Hjørring Amt). S af Ur-mager Johannes Michael O. og Louise Grønseth. Student 14 (4,92) Ordrup. Med Eks S 21 laud. — Kand Skodsborg Sanat Juli - Nov 21. Rsl Frederikshavn Sgh Dec 21 - Marts 22, Skodsborg Sanat April 22 - Maj 23. I Berlin Okt - Nov 22. Friv Assit Bispeb Hosp Røntgenklin Dec 22 - April 23. Turnus Rigshosp (A og C) Juni 23 - Maj 24. Assit Røntgenklin der Juni 24 - April 26. Studierejse Stockholm (Radiumhemmet) Sept 25. Assit Prof Case U S A (Kirurgi, Gynækologi, Radiologi) Maj 26 - April 27. Rsl Finseninst kir Afd Juli 27 - Sept 29, Amtssgh Skive kir Afd Okt 29 - Nov 31. Assit Bispeb Hosp Røntgenklin April 32 - Marts 33. Studierejser Berlin (Kirurgi, Gynækologi) Jan, Febr og Juni 32. Kand Rigshosp Fødeafd A Marts - Aug 35. 2' Rsl Kbh Amtssgh G kir Afd A Marts 36. — Prakt Kbh 33 - 36. Specialist Skodsborg Sanat fra 32. — Specialistanerk (Kirurgi) 31, (Radiologi) 33.



G i f t (b v) 15 April 23 i Søllerød med Aina Andersson, f i Landskrona. D af Købmand Peter A. og Elna Bengtsson-Sjølén.

Ottosen, Johan, f 8 Marts 06 i Horsens. S af Lektor Jeppe Marius O. og Christine Jørgensen. Student 24 (mg) Haderslev. Med Eks S 31 laud. — Rsl Tub Hosp Aabenraa Aug 31 - Aug 33. Vikar Sept 33. — Prakt Hoptrup pr Haderslev fra Okt 33. Rsl Hæren Sept 34.



Gift 30 Juli 31 i Ordrup med Dagmar Regitze Honnens de Lichtenberg, f 15 Juli 06 i Helsingør. D af Kap-
tajn Gerhard H. de L. og Mathilde Olga Caroline Paul.

Ottosen, Marcus, f 3 Aug 10 i Graasten. S af Mejeribestyrer Paul O. og Anna Christine Clausen. Student 28 (mg+) Sønderborg. Med Eks S 34 laud. — Skibslæge (ØK) Nov 34 - Jan 35. Kand Statshosp Sønderborg kir Afd Febr 35.



***Overgaard, Jens**, f 7 Marts 1877 i Søfden (Aarhus Amt). S af Gaardejer Niels O. og Dorthe Marie Jensen. Student 96 (I) Efterslægt Sk. Med Eks V 04 laud. — Vikar. I Stockholm og Wien (fysisk Terapi) F 04 - S 05. Læge orthopædisk Hosp Wien Jan 15 - April 19, Afdelingschef der 16 - 19. — Med Eks og Dr med Wien 17 (Om Kontrakturbehdl). Specialistanerk (Orthopædi) 19. — Prakt Kbh S 05 - F 07, Flakkebjerg 07 - 14. Rsl Samf for Vanf F 19 - S 20. Overlæge orthopædisk Hosp Sønderborg og Krigsinvalidesk S 20 - Maj 23. Overlæge Invalidenævnet fra Juni 23. — Korr Medl Gesellsch der Ärzte Wien. Repræsent D a d Lgf 24 - 26. — Ø r K 2, 16. Ø r K O 22. W S M i Jern 22.

Gift I: 15 Maj 05 i Wien med Mizi Jürs, f der 12 Marts 1877. D af Maler-
mester Christian J. og Maria Werlik. Skilt 19. — II: April 19 med Christine Daler, f 5 Febr 1894 i Wien. D af Feltmarskalløjtnant Hugo D. og Clara Strauss.

Overgaard, Kristian, f 13 Aug 1899 i Bording (Ringkøbing Amt). S af Sognepræst Jens Nielsen O. og Marie Louise Kristiane Eriksen. Student 18 (4,79) Viborg. Med Eks S 25 laud. — Vikar Nyborg Sgh Juli - Aug 25. Kand Grenaa Sgh Sept 25 - Febr 26. Rsl Faa-
borg Sgh Marts 26 - Febr 28. Kand St Lucas Stift Marts - Dec 28. Turnus Rigshosp (B og D) Jan - Dec 29. Kand Blegd Hosp Jan - Febr 30. 2' Assist Rigshosp Røntgenklin Marts 30 - Febr 32. Kand Radiumstat Kbh Marts - Juli 32. Kom Hosp Afd IV Aug - Nov 32. 1' Assist Bispeb Hosp Røntgenklin Dec 32 - Aug 33. 2' Rsl Radiumstat Kbh Sept 33. 1' Assist Rigshosp Røntgenklin Okt 33 - Marts 35, 1' Rsl der April 35. — Prakt Kbh 34. Lektor (Røntgenologi) Tandlægesk Nov 35. — Studierejse (Radiologi) Stockholm



og Upsala 35. Dr med 4 Juli 32 (Undersøgelser over Udviklingen af Gastritis pylorica hos Hunde med experimental Hyperchlorhydri). Specialistanerk (Radiologi) 33. — Repræsent F a y L 31.

G i f t 19 Nov 26 i Aalborg med Ellen Lauritsen, f der 22 April 03. D af Kreditforeningskasserer P. L. og Karen Nielsen.



Ovesen, O v e Christian, f 5 Febr 01 paa Frbg. S af Oberstløjtnant Ove Christian O. og Sophie Christensen. Student 19 (5,14) Efterslægtsselsk Sk. Studerede Polyteknik 3 Aar. Med Eks V 30 laud I. — Kand St Josephs Hosp Jan - Febr 30. Forsk Vikariater Febr - Marts og Maj - Juli 30. — Prakt Sdr Felling Juli 30 - Jan 31, Bording St fra Febr 31.

G i f t 13 Juli 30 paa Frbg med E l l e n M a r g r e t h e Splittorff Nielsen, f 23 Marts 05 i Arden. D af Skovrider, Direktor Jens Kristian N. og Emilie Splittorff.



Paaby, A l f r e d Laurits (tidl Rasmussen; Nvf 21 April 11), f 15 Maj 1888 i Kbh. S af Murermeister Lars Rasmussen P. og Poulina Christine Jacobsen. Kontorist. Student 08 (I) priv dim. Med Eks S 15 laud. — Rsl Hæren. Kand Odense Amtssgh med Afd Sept - Okt 15. Rsl Slagelse Sgh Marts - Juli 16, Svendborg Amtssgh Aug 16 - Dec 17. Kand Blegd Hosp Febr - Marts 18, St Johs Stift April - Juli 18. Turnus Rigshosp (A og D) Aug 18 - Juli 19. Kand Svendborg Amtssgh Aug - Sept 19, Rsl der Okt 19 - Okt 23, Leder Røntgen- og Lysklin der fra Nov 23. — Specialistanerk (Radiologi) 25. — Prakt Svendborg fra Aug 23. — Medl Best Radiumstationen Odense 30.

G i f t 25 Juli 19 i Refsnæs med A s t r i d Michelle Saksö, f 30 Sept 1896 i Rønne. D af Lektor Niels Juul S. og Michelle Andrea Elisabeth Petersen.



Paaby, Harald, f 16 Febr 1897 i Kbh. S af Murermeister Lars Rasmussen P. og Poulina Christine Jacobsen. Student 15 (5,71) Efterslægtens Sk. Med Eks S 22 laud. — Vikar Rigshosp Afd C og D Okt 22 - Febr 23. 2' Rsl Folkekuranst Hald April - Aug 23. Kand Svendborg Amtssgh Okt 23 - Okt 24. Turnus Rigshosp (B og D) Nov 24 - Okt 25. Kand Kbh Amtssgh F Jan - Febr 26. Klin Assist Rigshosp Afd D April 26 - Jan 29, 2' Reservekirurg der Febr 29 - Juli 31. 1' Rsl Svendborg Amtssgh Aug 31 - Febr 36. 1' Reservekirurg Kbh Amtssgh G Afd D Marts 36.

G i f t 4 Marts 24 i Kbh med M a g d a Iris Christensen, f der 12 Maj 1900. D af Bagermeister Ludvig C. og Anna Christine Nielsen.

† **Palle, J e n s** Peder Jensen, f 12 Marts 1872 i Øverup (Maribo Amt). S af Sognefoged, Gaardejer Hans Peder Jensen P. og Maren Kirstine Jørgensen. Student 90 (I) Nykøbing F. Med Eks S 97 haud I. — Vikar. Prakt Ølstykke Febr 98. Kand Middelfart Sindssygehosp Maj - Juli 03, Fred Hosp Aug 03 - April 04. Derefter atter Ølstykke. Konst Kand Blegd Hosp Maj - Juli 06. Assist Fred Hosp Massageklin Maj 06 - Febr 07. — Prakt Helsingø Febr 07. Konst Distriktslæge Kronborg Distrikt Okt 13 - Marts 15. Læge Dreng- og Lærlingehjemmet Godhavn, Tisvilde 12 - 23, i dettes Best til 26. Arrestlæge Helsingø 16 - 23. Privat Kbh April 23. — Død der 13 Okt 30.

Gift 14 Okt 98 i Kbh med K a r e n Oktavia Marquardsen, f 13 Maj 1873 i Nyborg. D af Partikulier M. M. og Pouline Olsen.



Palsberg, Marius Emil (tidl Petersen; Nvf Nov 15), f 7 Maj 1889 i Frederiksværk. S af Krudtværksformand Søren Petersen og Margrete Børgesen. Student 08 (I) Frederiksborg. Med Eks V 18 haud I. — Rsl Hæren Jan 18 - Jan 19. Kand Odense Amtssgh kir Afd Febr 19 - April 20. Turnus Bispeb og Sundby Hosp Sept 20 - Aug 21. Rsl Roskilde Amtssgh Sept 21 - Sept 23. Kand Kbh Amtssgh F med Afd Nov 23 - Maj 24. — Aman April - Sept 20. Vikar Sept - Okt 23. Prakt Viby fra Juni 24. Læge Ørsted Alderdomshjem 25. Jernbanelæge 33. Medl Sundhedskomm 34.



Paludan, Hroar, f 26 Dec 1872 i Raarup. S af Pastor Otto Frederik P. og Sophie Frederikke Worm. Student 92 (I) Frbg Sk. Med Eks S 99 laud. — Konst Kand Kom Hosp Dec 01 - Jan 02. Rsl Kolding Sgh Febr 02 - Jan 03. — Aman og Vikar Nov 99 - Nov 01, derunder konst Distriktslæge 3 Mdr. Prakt Skelund fra Febr 03. Jernbanelæge 03.

Gift 29 April 03 i Mou med O l g a Kirsten Frederikke Dietz, f 23 Maj 1880 i Høstmark. D af Forpagter Frits Wegge D. og Maren Kirstine Olsen.



***Paludan, Julius Gustav**, f 17 Marts 1882 i Aarup (Hjørring Amt). S af Pastor Otto Frederik P. og Sophie Frederikke Worm. Student 1900 (I) Aalborg. Med Eks V 09 laud. — Rsl Skørping Sanat Marts 09 - Febr 10. Kand. senere Rsl Hjørring Sgh Marts - Nov 10. — Prakt Hjørring Dec 10 -



Febr 19. — 2^e Rsl Vejlebjerg Sanat Maj 19 - Marts 20. Rsl Silkeborg Sanat April 20 - Dec 22. Kand Aarhus Kom Hosp med Afd Jan - Juni 23. — Prakt Aarhus (Brystsyg) fra Maj 23. Klin paa St Josephs Hosp April 24. — Specialistanerk (Lungetuberkulose) Okt 21. Studierejse (Tuberkulose) Bruxelles Juli 22, London Sept 23.

Gift 1 Dec 11 i Christiania med Marie-Louise Bull, f der 14 Okt 1884, † 10 Febr 27. D af Dr med Edvard Isak Hambro B. og Ida Marie Sophie Paludan.

Panduro, Gregers, f 10 Nov 1897 i Skørping (Aalborg Amt). S af Læge



Hans Rudolf Sidenius P. og Petra Marie Petersen, adopt Gregersen. Student 16 (4,79) Sorø. I Mekaniklære til Febr 17. Med Eks S 24 laud. — Konst Kand Bispeb Hosp Sept - Okt 24. Vikar. — Prakt Kbh Nov 24 - Maj 25. Aman. Rsl Amtssgh Sorø Nov 25 - Okt 26. Prakt Ringsted fra Nov 26. Visiter Læge April 27.

Gift (b v) 16 Juni 22 med Rigmor (R i s e) Lomborg, f 12 Juli 1897 i Thisted. D af Sagfører Frode L. og Gertrud Kirstine Hare.

† **Panner, Hans** Jessen (tidl Pedersen; Nvf 1 Jan 12), f 13 Aug 1871 i Rødby. S af Apoteker Carl Frederik Friis P. og Antoinette Jessen. Student



89 (I) Herlufsholm. Med Eks S 96 laud. — Konst Kand Kom Hosp 6 Mdr 96 - 97. Rsl Amtssgh Næstved Okt 97 - Aug 99. Kand Øresundshosp Okt 99 - Aug 1900. I Tyskland og Østrig (Intern Med) Jan - Maj 01. Rsl St Josephs Hosp med Afd B Aug 01 - Dec 08. — Prakt Frbg Aug 01. Leder St Josephs Hosp Røntgeninst Maj 05 - Juli 12 og Røntgeninst paa Prof J. Schous Klin Dec 08 - Juli 12. Gentagne Studierejser (Røntgenologi). Oprettede en Røntgenklin April 07. Leder Rigshosp Røntgenklin Juli 12 - Juli 28. — Specialistanerk (Radiologi) 18. — Medl Radiumfondets Landskomm 22, dets Forretningsudv 23. Form Radiumstationens Lægeraad 24. Medl Cancerkomm 22. Form

Dansk radiol Selsk 23 - 25. Medredakt »Acta radiologica« 22. — Dr med h c ved Univ 450-Aars Jub 29. — R* 14 Juli 27. — Død 11 Aug 30.

Gift 25 Juli 02 i Kbh med Olga Maag, f 8 Okt 1873 i Hyllinge ved Helsingborg. D af Gross William M. og Theodora v Harten.

† **Panum, Peter** Munck Rudolph, f 22 Juni 1854 i Kiel. S af Prof, Dr med Peter Ludvig P. og Hortense Susanne Hagen. Student 72 (II) Schneekloths Sk. Med Eks S 78 laud. — Konst og fast Kand Fred Hosp Dec 78 - Juni 81. Assist V. Bremers Øreclin Jan - April 79. Aman Prof A. G. Drachmann Maj 79 - Dec 86. Reservemedikus Fred Hosp Afd B Juli 81 - Juni 83. — Prakt Kbh 81. Rsl Hæren Sept 83 - Aug 85. Læge Samf for Vanf Juli 85. Studierejse Stockholm Sept 85. Badelæge Klampenborg Nov 88 - Marts 22. Overtog Læge O. Krarups Klin for Sygegymn og Massage 88 - 93. Læge »Hjemmet for Vanf« 92. Skolelæge Marts 98 - Sept 20. Vaccinator ved den kom Vaccinationsanst Maj 99 - April 03. I Tyskland 90, 1900, 01, 05, 06 og 11. — Udsendt til Abnormskolemødet Stockholm 03. Fagredakt Nordisk Tidsskr for Abnormvæsen Jan 04. Chef fysio-terapeutisk Service Garn Sgh Jan 07 - Dec 11. Medudgiver Centralblatt für chirurg u mekan Orthopädie Jan 07 - 14. — Specialistanerk (Ortopædi og Fysiurgi) 18. — Overlæge Samf og Hj for Vanf Juli 08 - Sept 19. — Død 7 Dec 35. — R* 10 Dec 97. Tit Prof 22 Nov 04. B L 2, Aug 14. D M, 1 Sept 19.



Gift 4 Juli 83 i Silkeborg med Laura Nielsen, f 29 Jan 1856 i Nørre Sundby, † 5 Dec 19. D af Købmand Laurits N. og Margrethe Colberg.

Parsberg, Niels Frederik Werner, f 2 Jan 1875 i Stege. S af Fabrikant Carl P. og Christine Andersen. Afgangseks Brockske Handelshøjsk 93. Student 94 (III) priv dim. Handelsvirksomhed til 98. Med Eks S 03 haud I. — Skibslæge (Ø K) Okt 03 - Marts 04. Kand Øresundshosp April 04 - April 05. Blegd Hosp Sept 05. — Vikar. Assist Dr Louises Børnehosp Poliklin p V og Dr A. Meyers Klin Juni - Juli 06. Turnus Kom Hosp Juni 07 - Juni 08. — Prakt Kbh fra Okt 04.



Gift 6 Okt 03 paa Frbg med Gudrun Sigurdsson, f Gudmundsson, f 11 Okt 1877 paa Flatey (Island). D af Købmand Jon G. og Jofridur Johnsen.

Partsch, Ove, f 27 Marts 1890 paa Frbg. S af Prokurist Andreas Lorenz P. og Henriette Elisabeth Steenberg. Farmaceutisk Medhjælpereks 10. Student 12 (4,12) priv dim. Med Eks V 20 haud I. — Kand Vejleljords Sanat Sept 20 - Maj 21. 2' Rsl der Juni - Okt 21. Kand Svendborg Amtssgh Nov 21 - Sept 22. I Schweiz F 23. Konst Kredslæge Læsø Sept - Nov 23 og Febr - Marts 24. Flere Vikariater. — Prakt Lem pr Brodal St fra Dec 25. Form f Sundhedskomm fra Maj 33.



Gift 27 Marts 29 i Viuf med Ellen Kirstine Terp-Hansen, f der 30 Sept 1900. D af Folketingsmand Propr Viggo H. og Kirstine Hansine Terp.

† **Paulin, J e n s** Marius Poulsen (tidl Poulsen; Nvf E 88), f 23 Marts 1863 paa St Roed ved Kolding. S af Proprietær Poul Pedersen og Karen Marie Nielsen. Ved Landvæsenet til 81. Student 84 (II) priv dim. Med Eks S 91 haud I. — Kand Odense Sgh S 91. Rsl Hæren Sept 91 - Dec 93. Kand Øresundshosp Dec 91 - Marts 93, Kom Hosp Juni 93 - Marts 95. — Prakt Kbh April 95. Læge »Kana« 95, Afholdssanat »Enkrateia« 96, det Teilmannske Børnehjem 1900. Hjælpelæge Ingeniørreg Jan 02. — Medl Skolekomm 03, Værgeraadet 05. Studierejse (Afholdssanat) 09. Form Sygekasselægernes Organisation 09 - 11. Medl Best for Kbh Lægeforen og Repræsent i D a d Lgf Jan 14 - Jan 18. Form Kbh Lægeforens Voldgiftsret 19. Medstifter af og i Best for Aktieselsk »Lægernes Hus«. — Død 14 Okt 29.



Gift 28 Dec 94 i Kristiania med R a g n h i l d Falkenberg, f der 17 Aug 1867. D af Grosserer, Fabrikejer Lauritz F. og Emilie Frederikke Paulsen.

Paulin, L a u r i t z Falkenberg, f 15 Jan 01 i Kbh. S af Læge Jens Marius P. og Ragnhild Falkenberg. Student 19 (Udm) Borgerdydsk Ø. Med Eks S 26 laud. — Kand St Elisabeths Hosp med Afd Juli - Aug 26, Øre-Øjenafd der Nov 26 - Marts 27. Aman Okt 26 - Marts 27. Rsl Vejle Amtssgh med Afd April 27 - Jan 29. Turnus Rigshosp (A og C) April 29 - Marts 30. Vikar Febr - Dec 29. — Prakt Kbh fra Jan 30. Assist Sygekasselægernes Organisations Labor fra Okt 32.



Gift 30 Aug 27 i Kbh med N i n a Inez Gammelgaard, f 2 Juni 05 i Kbh. D af Overretssagfører Christen Andersen G. og Inez Kierulff-Petersen.

† **Paulli, S i m o n**, f 23 Febr 1865 i Kbh. S af Læge, Prof Emil Theodor P. og Augusta Jacobson. Student 82 (I) Haderslev Læreres Sk. Med Eks S 89 laud. — Veterinæreks F 93 (Udm). Dr med 5 April 99 (Om Pneumaticiteten af Kraniet hos Pattedyrene). Studierejse April 99 - Marts 1900. — Censor i Anatomi med Eks April 09, 15, 22. Assist i Anatomi Veterinær- og Landbohøjsk 90. Professor i Anatomi der 02 - 30. Docerede Husdyrenes Anatomi ved Kunstakademiet 03, 10, 20. — Død 18 Nov 33. — R* 6 Marts 18. N St O 2^e Nov 19. DM 23 Aug 26. S N 2^e Okt 30.



Gift 24 Nov 05 med Thérèse Emilie Henriette Lund, f 5 Dec 1868, † 26 Juli 13. D af Etatsraad, Kontorchef Henrik Ferdinand L. og Thérèse Julie Caroline Chartier.

Pauli, Valdemar, f 30 Jan 1886 i Kbh. S af Prof, Dr med Richard A. S. P. og Barbara Abigael Kolderup-Rosenvinge. Student 05 (I) Metropolitansk.



Med Eks S 13 laud. — Aman Nov 13 - Maj 14. Kand Diakonissestift Juni 14 - Sept 15. Rsl Aalborg Kom Hosp Okt 15 - Aug 16. Med dansk Hjelpeambulance Petrograd Sept 16 - Febr 17 og i Krigsfangekomm Moskva Marts - Maj 17. Turnus Rigshosp (B og D) Juli 17 - Febr 18. Rsl Dansk Røde Kors Finlandsambulance Marts - Maj 18. Kand Dr Louises Børnehosp Juli - Dec 18, Kom Hosp Afd IV Jan - Marts 19. Surnum Kand Rigshosp Fødeafd B April - Maj 19, vikarier Kand Fødeafd A Juni - Juli 19. — Prakt Nakskov fra Aug 19. — Medl D a d L's Overvoldgiftsret Aug 35. — Fi Fr 3 18. M T f d Kr fh 19. Fi Fr M 20. R r K 2 21. Ø r K 2 21.

Gift 18 Sept 19 i Vordingborg med Gerda Elisabeth Raffenberg, f 19 Aug 1887 i Mørkøv. D af Stationsforstander Johan Peter R. og Elisabeth Giersing.

Paulsen, Christian Madsen, f 5 Juni 1880 i Døstrup (Tønder Amt).



S af Gæstgiver Paul Christian P. og Marie Wodder. Student 04 (Udm). Med Eks Maj 09 gut (Rostock). — Kand Univ Frauenklin Rostock til 1 Aug 09, Stadt-Krankenhaus Güstrow til 1 Jan 10, Diakonisseanst Flensburg til 1 Juni 10. — Dr med 09 Rostock. (Die Säuglingssterblichkeit in den mecklenburgischen Aushebungsbezirken in den Jahren 1876 - 1905). — Prakt Broager Juni 10 - Maj 20, derefter Skærbæk. Dansk jus pract 5 Jan 21. Jernbanelæge 21. Medl Sundhedskomm 33. Prakt Frbg fra Sept 35. Rsl Søværnet Marts 36.

Gift 8 Juli 10 i Rostock med Martha Friede Dorothea Willert, f der 12 Okt 1883. D af Grosserer Joachim W. og Caroline Schütt.

Paulsen, Johannes, f 27 Maj 02 i Skanderborg. S af Tandlæge Edvard



Jørgen Christoffer Gerhard P. og Bodil Marie Hørlyck. Student 22 (7.31) Aarhus. Med Eks S 28 laud. — Vikar Rsl Tranebjerg Sgh Juli - Aug 28. Aman Dec 28 - Nov 29. Rsl Slagelse kom Sgh Dec 29 - Marts 31. Turnus Bispeb Hosp (C og D) April 31 - Marts 32. Kand St Hans Hosp April - Maj 32, Rigshosp Fødeafd B Juni - Sept 32. Vikar Rsl Amtssgh Grenaa Nov - Dec 32. 1' Rsl Amtssgh Haderslev Jan 33. — Prakt Haderslev fra Nov 35.

Gift 11 Maj 29 i Rødovre med Gerda Jørgensen. D af Forretningsfører Jens Peter Marius J.

Paulsen Rasmussen, Rasmus — se Rasmussen, R. Paulsen.

Pedersen, A a g e Peder, f 26 Maj 02 i Kbh. S af Direktør Christen P. og Kristine, f Pedersen. Student 20 (mg) Østersøgades Gymn. Arbejdsudygtig p Gr af Sygdom ca 3 Aar. Med Eks S 30 haud I. — Rsl Kysthosp Juelsminde Sept 30. Kand Øresundshosp Helsingør Okt 31. Konst Sygehuslæge Skagen Okt 32. Friv Kand Rigshosp Afd H Nov - Dec 32, vikar Assist kir Poliklin der Marts, Juni - Juli, Okt - Nov 33 og Marts - Maj 34. Forsk Vikariater 34. Assist Dr Blegvads Øreclin Jan 33. — Prakt Hellerup fra Febr 33.



Gift 14 Aug 30 i Kbh med Else Freudenthal, f 27 Juni 07 i Kbh. D af Slagtermester C. F. W. F. og Elisa Sørensen.

† **Pedersen, Anton Gregers**, f 30 Juli 1898 i Vindum (Viborg Amt). S af Proprietær Anton Gregers P. og Louise Frederikke Nørgaard. Student 16 (4,38) Viborg. Med Eks S 25 laud. Kand Spangsbjerg Sanat S 25. Forsk Vikariater. Kand Odense Amtssgh med Afd Febr 26 - April 27. Rsl Silkeborg Sanat Maj 27 - Nov 28. Privat Vejle April 29. — Død 8 Sept 31.



Gift 25 April 29 med Læge Inger Bredahl-Glud.

***Pedersen, Anton Marius**, f 13 Dec 1885 i Tvilum (Gl Skanderborg Amt). S af Gaardejer Laurs P. og Bodil Marie Laursen. Student 04 (Udm) Marselisborg Sk. Med Eks S 12 laud. — Rsl Svendborg Amtssgh Aug 12 - Febr 13. Kand Aarhus Amtssgh Marts - Juli 13, Bispeb Hosp Sept 13 - April 14. Konst Kand Rigshosp Fødeafd B Maj - Aug 14. Turnus Rigshosp (B og C) Sept 14. Assist Kbh Poliklin kir Afd A Sept 14 - April 15. I Serbien og Rusland 15 - Okt 18. Kand St Josephs Hosp kir Afd Febr 19. Assist Rigshosp kir Poliklin April 19. Kand Rigshosp Fødeafd A Okt 20. 2' Rsl der April 21. Underaccouchør og 1' Rsl der April 22. Rsl Randers Amtssgh Marts 25. Kand Rud Berghs Hosp Aug 28. — Prakt Odense fra Nov 28.

Pedersen, Bruno Ferdinand Sommer, f 6 Juni 09 i Vejen. S af Hotel-ejer Niels P. og Anna Marie Sommer. Student 28 (7,03) Kolding. Med Eks S 35 laud. — Turnus Rigshosp (B og D) Jan 36.

Gift 30 Sept 34 i Kbh med Louise Elisabeth Andersen, f 3 Febr 06 i Nørup. D af Provst Søren A. og Julie Eleonora Mygind.

***Pedersen, C a r l** Frederik, f 9 April 1876 paa Abbednæs (Præstø Amt). S af Proprietær Hans P. og Dorthea Christensen. Student 95 (II) Schneekloths Sk. Med Eks V 03 haud I. — Konst Kand Kom Hosp til Marts 04. Vikar. — Prakt Hovedgaard Marts 04, Jordrup fra Febr 28.



G i f t 24 Marts 03 i Kbh med Johanne M a r i e Henriette Hansen, f 22 Dec 1874 i Skibby. D af Kommune­ lærer, Bogholder Friedrich Wilhelm H. og Kristiane Rasmussen.

Pedersen, E d u a r d Peder, f 25 Juni 1892 i Aalborg. S af Murer Jens Jensen P. og Margrethe Boline Jensen. Student 10 (I) Aalborg. Med Eks V 18 laud. — Kand Øresundshosp Maj - Juli 19. 2' Rsl Aalborg Kom Hosp Juli 19 - Jan 21. Turnus Kom Hosp (II og V) Febr 21 - Jan 22. Vikarier Reservekirurg Statshosp Sønderborg Febr - April 22. Kand Alm Hosp Maj - Juli 22. — Aman Marts - Juli 18. Rsl Hæren Nov 18 - Marts 19, sønderjydsK Kommando Febr - April 22. — Prakt Fjerritslev fra Aug 22, Sygehuslæge der Maj 25. — Form Fjerritslev Kr af Landsforen til Kræftens Bekæmp 32.



G i f t 1 Aug 22 i Kbh med Ellen Hahn, f 6 Juni 1893 i Næstved. D af Bogholder Theodor Vilhelm Kristian H. og Frederikke Amalie Petersen.

Pedersen, E l l e n Emilie Marie, f 13 Juli 1894 i Løgstrup (Viborg Amt). D af Mejeribest Jens P. og Anne Marie Jensen. Kontor­ arbejde 3 Aar. Student 18 (mg+) Viborg. Med Eks V 27 laud. — Rsl Sønderborg Amtssgh Juni - Dec 27. Kand Middelfart Sindssygehosp Febr - April 28, Finseninst der­ matol Afd Maj - Okt 28. Rsl Haderslev Bys Sgh Nov 28 - Okt 29. Kand Hjørring Sgh med Afd Nov 29 - Aug 30, 1' Rsl der Sept 30 - Aug 33. Rsl Skørping Sanat Nov 33. Ekstraord Turnusbevis Dec 33. — Studierejse (Leysin, Davos) Aug 34. Specialistanerk (Intern Med) 34, (Lunge­ tuberkulose) 34. — Læge Ry Sanat og prakt Ry fra April 36.



Pedersen, G u s t a v Cajus, f 22 April 04 i Fredericia. S af Landinspektør Ole P. og Petrine Schousboe. Student 22 (I) Fredericia. Studerede ved Landbohøjsk et Aar. Med Eks S 32 haud I. — Aman Sept 32 - Aug 35. Vikar Sept 35. — Prakt Aarhus fra Marts 36.



G i f t 12 Nov 32 i Taarbæk med Ellen Marquard Jør­ gensen, f 16 Juni 05 i Fredericia. D af Købmand Hans Marquard J. og Carla Oldenburg.

Pedersen, Hans Jessen, f 22 Febr 1881 i Esbjerg. S af Gaardejer Peder P. og Ane Kirstine Hansen. Kontorist Aug 97 - Nov 98. Student 1900



(II) priv dim. Med Eks S 07 haud I. — Rsl Aarhus St Josephs Hosp Okt 07 - Okt 08. Kand Rigshosp Børneafd Juli - Dec 12. I Berlin (Børnesygd) Okt - Nov 13. — Prakt Esbjerg fra Nov 08. Læge Optagelsehjemmet for spæde Børn April 12. Bestyrelsesmedl »Børnenes Vel« Marts 12. Rsl Hæren Sept - Okt 10, Aug - Nov 14, Maj 16 - Juni 17, Nov 17 - Dec 18. Konst Kredslæge Juni - Aug 34. — Medl Ribe Amts Lkf's Sygekasseudv og Udvalg for komm Praksis 22 - 32, Ribe Amts Lkf's Voldgiftsret 32. Jyske Centraludvalg 27. — Næstform Best Esbjerg Gymnastikforen 11, Form 13. Næstform A/S Esbjerg Idrætspark 26. Næstform Hovedbest Dansk Gymnastik-Forb 22 - 26. Form dettes Sydjyllandskreds 26. Form Esbjerg Idrætsforb 19 - 23. — Idrætsmærket i Guld 22, Dansk Idrætsforb's Ærestegn 31, Dansk Gymnastikforb's Emblem 31.

Gift (b v) 3 Dec 08 i Odense med Emma Laurentze Espe, f 26 Nov 1884 i Thisted. D af Farvermester Jens Martin Thorvald E. og Anna Johanne Berndine Thomsen.

***Pedersen, Hans Kristian**, f 6 Nov 03 i Tjæreborg. S af Bygmester Niels Hansen P. og Anna Marie Jensen. Student 22 (7,40) Ribe. Med Eks V 29 laud. — Kand Vedsted Sindssygehosp Febr 29. Rsl Grindsted Sgh Juli 29, Maribo Sgh Juli 30. — Prakt Holeby fra Febr 33.

Pedersen, Hans Ladegaard, f 19 Maj 03 paa Frbg. S af Bogbindermester



Peder Marius Ladegaard P. og Karen Andersen. Student 22 (mg+) priv dim. Kand Kellerske Aandssvageanst og Sindssygehosp Middelfart Sept 27 - Sept 29. Med Eks S 32 laud. — Vikar Sundby Hosp kir Afd Aug - Sept 32. Rsl Amtssgh Lemvig Okt 32 - Sept 34, Vejle Amtssgh kir Afd Okt 34 - Nov 35. 2' Reservekirurg der Dec 35.

Gift 6 Okt 35 i Vejle med Julie Bredenberg Andersen, f 6 Aug 05 i Aarhus. D af Apoteker Alb A.

Pedersen, Jens Johannes, f 23 Dec 03 paa Kubstrup (Ringkøbing Amt). S af Gaardejer Mads P. og Maren Kathrine Pedersen.



Student 23 (mg) Viborg. Vikar Kand forsk Sgh 9 Mdr. Med Eks S 30 haud I. — Skibslæge ØK Aug - Dec 30. Aman Jan - April 31. 1' Rsl Tønder Amtssgh Maj 31 - Jan 33. Kand Bispeb Hosp Afd D Febr - Juli 33, St Josephs Hosp Afd A Nov 33 - Jan 34 (ekstraord Turnusbevis 34), smtd Aman April 33 - Febr 34. — Prakt Vejle fra Marts 34.

Gift 26 Dec 31 i Vejle med Marie Camilla Euphemia Wirenfeldt Christensen, f 28 Nov 05 i Vejle. D af Provst Christian Henrik C. og Marie Sofie Camilla Thorbjørnsen.

Pedersen, Jens K a r l, f 24 Sept 01 i Faarbæk (Ringkøbing Amt). S af Lærer Peder P. og Birgitte Margrethe Andersen. Student 20 (mg) Aarhus. Med Eks V 28 haud I. — Forsk Vikariater. Sessionslæge Foraar 28. Vikar Slagelse Sgh Aug - Nov 28. Rsl Tranebjerg Sgh Jan 29 - April 30. Turnus Odense Amtssgh Maj 30 - April 31. — Prakt V Sottrup Maj 31 - Marts 32. Kommunalæge Thorshavn April 32 - Okt 34, Vaagø (Færøerne) fra Nov 34.



Gift 1 Maj 31 i Paarup med Martha Johanne Iversen, f 28 Febr 09 paa Nipgaard (Viborg Amt). D af Gaardejer Martin I. og Marie Christiane Skorstensgaard Pedersen.

Pedersen, Jens Peter Christian M a r e n t i u s, f 8 Maj 1892 i Horsens. S af Murersvend Claus Jensen P. og Anne Mette Jensen. Student 11 (5,33) Horsens. Med Eks S 21 haud I. — Vikar og Assist Amtssgh Tarm Aug 21. Friv Assist Horsens Kom Hosp Nov - Dec 21. Aman og Assist Aarhus St Josephs Hosp Jan - Sept 22. — Prakt Horsens fra Okt 22. Læge Forsørgelsesanst April 24 - April 31.



Gift 14 Juli 27 i Viby med Albertine Margrethe Lauritzen, f 26 Maj 01 i Gammelstrup pr Tønning. D af Fabrikant Aage Vilhelm Martin Jensen L. og Mette Kirstine Hansen.

Pedersen, Johan Junge, f 5 Okt 1895 i Aalborg. S af Kommunalærer Carl Mariager P. og Mathilde Frederikke Junge. Student 14 (5,71) Aalborg. Studerede Medicin til 19, var derefter ved Handelen 19 - 21. Med Eks S 25 laud. — Kand St Josephs Hosp kir Afd Juli 25 - Sept 26. Vikar Okt 26. Kand Kolding Sgh Nov 26 - Marts 28. — Prakt Kolding fra April 28. Læge Kolding kom Forsørgelsesanst fra April 34.



Gift 20 Okt 28 i Kolding med Else Jensen, f der 14 Dec 1899. D af Grosserer J. P. J. og Ragnhild Jordahn.

Pedersen, Johannes, f 21 Febr 04 i Søllinge (Svendborg Amt). S af Gaardejer Peder Kristian P. og Ane Marie Rasmussen. Student 24 (5,28) Høng. Stud mag 6 Mdr. Med Eks S 33 haud I. — Rsl Dr Alexandrines Hosp Thorshavn Sept 33 - Aug 34, Amtssgh Sæby pr Høng Sept 34.



Pedersen, Johannes, f 23 Juni 07 i Engbjerg (Ringkøbing Amt). S af Gaardejer Johan P. og Ane Kirstine Jensen. Student 24 (mg+) Haslev. Med Eks S 32 laud I. — Vikar Rigshosp Afd C Sept 32, surnum Kand Fødeafd B der Okt 32. Vikar Haderslev Amtssgh Dec 32, Esbjerg kom Sgh Jan 33 Vikar Febr - Marts 33. Vikar Amtssgh Haslev Maj - Juni 33, Rsl der Juli 33 - April 35. — Prakt Dalby-Borup på Haslev fra April 35.



Gift 10 Sept 33 i Engbjerg med Lilly Ebba de Place, f 20 Okt 02 i Kbh. D af Skomagermester Eduard Christian de P. og Caroline Thomsen.

Pedersen, Johannes Marinus Theodor, f 1 Juli 1881 i Vester Hassing (Aalborg Amt). S af Skomager Lars Kristian P. og Maren Kirstine Larsen Student 01 (III) priv dim. Med Eks S 09 laud I. — Rsl Aalborg Amtssgh Sept 09 - Juli 10. Konst Distriktslæge Hvetbo Distrikt Maj 11 - Marts 15 Senere gentagne Gange konst aarevis som Kredslæge der. — Prakt Skævinge Sept 10. Sygehuslæge Saltum fra Maj 11.

Gift 1 April 11 i Skævinge med Christine Helene Strejbig, f 15 April 1882 i Varde. D af Blikkenslagermester Johan Lorents T. S. og Ane Marie Jepsen.

Pedersen, Karen Marie Magdalene (M a g d a), f 22 Okt 1886 paa Degnegaard i Uth ved Horsens. D af Forpagter Anthon P. og Mette Marie Jensen. Student 07 (I) Horsens. Med Eks S 14 laud. — Rsl Roskilde Amtssgh Sept 14 - Juli 16. Turnus Rigshosp (A og D) Aug 16 - Juli 17. Kand Kom Hosp Afd IV Aug - Okt 17. Rsl Jysk Fødselsanst Aarhus Nov 17 - Okt 19. Kand Børnehosp Fuglebakken Nov 19 - Febr 20 Dr Louises Børnehosp Marts - Sept 20. — Prakt Aarhus fra Okt 20.



Pedersen, Karl William, f 9 Juli 03 i Frederikshavn. S af Forstander Gotfred P. og Jensine Kirstine Marie Jensen. Kolonial kommis 5 Aar. Handelsskoleeks. Kontorist 2 Aar. Student 27 (5,67) priv dim. Med Eks V 35 laud. — Vikar Febr Marts 35. Turnus Hjørring Amtssgh April 35.



Gift 27 Juli 35 med Erna Hauge.

***Pedersen, Margrethe** Helene Lund, f 5 Dec 05 i Aarhus. D af Togfører Niels Peder Otto P. og Martha Jacobine Johansen. Student 25 (5,46) priv dim. Med Eks S 33 haud I. — Kand Augustenborg Sindssygehosp Dec 34, Silkeborg Sanat Juni 35. 2' Rsl Boserup Sanat Febr 36.

Pedersen, Martin Kristian, f 16 Dec 05 i Kollerup (Thisted Amt). S af Husmand Jens P. og Andrea Elisabeth Larsen. Nogle Aar ved Landvæsen. Student 27 (mg) Aalborg. Med Eks V 34 haud I. — Surnum Kand Frbg Hosp kir Afd Febr 34. Rsl Epileptikerhosp Nyborg Maj - Okt 34, Kuranst Montebello Nov 34, Ørsted Sgh Okt 35.



Gift 9 Dec 34 i Tøstrup med Else Ragnhild Sørensen, f 3 Nov 11 i Kolind. D af Gaardejer Søren Peter S. og Anne Mette Marie Kirstine Pedersen.

† **Pedersen, Niels**, f 16 Febr 09 i Gjedved (Skanderborg Amt). S af Gaardejer Jens Karl P. og Anna Mette Christensen. Student 27 (mg+) Horsens. Med Eks S 34 laud. — Kand Assens Amtssgh Sept 34. — Død 30 Dec 35.



Gift 1 Jan 35 i Horsens med Paula Boldsen, f 10 Aug 08 i Vedbæk. D af Inspektør Frederik Gerhardt B. og Johanne Frederikke Nielsen.

Pedersen, Niels Magnus Christian, f 24 Febr 06 i Hatting (Vejle Amt). S af Gaardejer Peder P. og Kirstine Poulsen. Student 26 (mg+) Aalborg. Med Eks V 34 laud. — Kand Sindssygehosp Viborg April 34 - Jan 35, Krabbesholm Sanat Febr 35. Rsl Skanderborg Sgh Aug 35.



† **Pedersen, Niels Peter Thorvald**, f 19 Juni 1866 i Kbh. S af Detailhandler Anders P. og Ane Marie Nielsen. Student 85 (II) Metropolitan. Lærer. Med Eks S 95 haud I. — Prakt Kundby Okt 95, Vrønding April 02, Boulstrup Okt 02, Lem Okt 07, Skals Maj 15, Sandager Okt 21. — Død der 23 Maj 34.



Gift 31 Dec 95 i Kbh med Vilhelmine Charlotte Olsen, f 12 Marts 1871 i Kbh. D af Tømrermester Vilhelm O. og Charlotte Emilie Frejsleben.

† **Pedersen, Offer**, f 14 Maj 1864 i Randbøl ved Vejle. S af Kromand Peder Madsen og Ane Margrethe Bendixen. Student 84 (II) priv dim. Med Eks S 91 haud I. — Rsl Garn Sgh Aug 91 - Aug 92. — Prakt Billum ved Varde Dec 92, Kbh Okt 02. I Stockholm E 02 (Massage og Sygegymnastik). Derefter atter Kbh F 03. Prakt som Mekanoterapeut der fra April 04. — Specialistanerk (Mekano- og Fysioterapi) 18. — Død 30 Jan 30 i Kbh.



Gift 27 Okt 92 i Kbh med Petra Jacobine Ernst, f 27 Febr 1866 i Assens. D af Malermester Mads Christian E. og Kirstine Pjedsted.

Pedersen, Ove Emil Bruun, f 21 Juli 1871 paa Sophienlund. S af Docent ved Landbohøjsk Niels Bruun P. og Noline Neye. Student 92 (II) Efterslægtens Sk. Med Eks S 03 haud I. — Prakt Haslev fra 05.

† **Pedersen, Peder**, f 5 Dec 1854 paa Busebjerggaard ved Lundby St. S af Gaardejer Peder P. og Dorthea Hansen. Ved Landvæsenet til Sept 80. Student 84 (II) priv dim. Med Eks S 90 haud I. — Vikar. Aman Jan - Maj 91. Konst Kand Fødselsstift Sept - Dec 90, Amtssgh Viborg Juni - Okt 91. — Prakt Flakkebjerg Nov 91, Nyborg Okt 1900. Medl Sundhedskomm April 05. Jernbanelæge Jan 06. Privat Frbg 17. — Død der 26 Okt 33.



Gift 4 Febr 97 i Kbh med Anna Augusta Caroline Weeke, f der 5 Juli 1871. D af Bibliotekar Christian W. og Emma Røhr.

Pedersen, Peder Gunnar, f 16 Nov 08 i Kbh. S af Vognstyrer H. P. P. og Marie Mortensen. Student 27 (mg) Efterslægtsselsk Sk. Med Eks S 35 laud. — Rsl Epileptikerhosp Nyborg Juli - Aug 35. Vikar Juli 35. Turnus Øresundshosp Helsingør Okt 35.



Gift 3 Nov 35 i Hvidovre med Enea Madsen, f der 22 Aug 09. D af Arkitekt P. Chr. M. og Eva Wildt.

Pedersen, Peder Hansen, f 22 Aug 1899 i Gørding (Ribe Amt). S af Tømrermester Otto P. og Marie Kirstine Toft. Student 18 (4,40) Ribe. Med Eks V 26 laud. — Rsl Haderslev Sgh Febr 26 - Jan 27. Aman Febr - Okt 27. — Prakt Ølgod fra Nov 27.



Gift 16 April 26 i Kbh med Else Margrethe Carlsen, f der 8 Aug 02. D af Grosserer C. O. C. og Anna Pallesen.

Pedersen, Peder Knudsen, f 22 Febr 1866 i Kædeby paa Langeland. S af Gaardejer Peder Madsen Nielsen og Maren Knudsen. Student 86 (I) Odense. Studerede Teologi 1 Aar. Med Eks V 95 haud I. — Vikar. Prakt Hesle ved Assens Febr 96, Assens Nov 96. Konst Distriktslæge Okt - Nov 04. Konst Amtslæge flere Gange, sidst Juli 24 - Juni 26, derefter konst Kredslæge Assens-Middelfart til Okt 26. — Privat Odense fra Okt 33.



Gift 3 Juli 97 i Søllested med Maren Findsen, f 3 Dec 1875 i Bukkerup paa Fyn. D af Gaardejer Lars F. og Sidsel Andersen.

Pedersen, Peter Oswald Petri, f 22 Dec 07 paa Kubstrup (Ringkøbing Amt). S af Gaardejer Mads P. og Kathrine, f Pedersen. Ved Landvæsen 1 Aar. Student 26 (7,38) Viborg. Med Eks S 33 haud I. — Vikar Tønder Sgh S 33 (3 Mdr). Forsk Vikariater E 33. 2' Rsl Tønder Amtssgh Febr - Okt 34, 1' Rsl der Nov 34.



Pedersen, Rasmus, f 14 Jan 07 i Jungshoved (Præstø Amt). S af Gaardejer Niels Peder P. og Ane Marie Johansen. Student 25 (mg) Sorø. Med Eks V 33 laud. — Vikar Tønder Amtssgh Febr - Marts 33. Kand Sindssygehosp Aarhus Marts - April 33. Vikar Aarhus Kom Hosp med Afd Maj 33, Amtssgh Frederikssund Juli - Okt 33. Rsl Brande Sgh Nov 33 - Jan 35. — Prakt Sdr Omme fra Febr 35. Læge Statens Arbejdshus der fra Nov 35.



Gift 7 Juli 33 i Kbh med Inge Clausen, f der 10 Maj 08. D af Musiker Jochum C. og Jørgine Margrethe Mortensen.

Pedersen, Søren P e d e r Axel, f 21 Marts 1871 i Kbh. S af Vaskeriejer Martinus P. og Gertrud Marie Sørensen. Student 89 (III) priv dim. Med Eks S 96 haud I. — Vikar og Aman. Rsl Amtssgh Roskilde Juni 97 - Marts 98. — Prakt Jenslev ved Roskilde Maj 98, Havdrup fra Nov 98. Læge Ørsted Fattiggaard April 1900 - April 25. Kommunelæge. Jernbanelæge fra April 33.



Gift 13 Jan 1900 i Kbh med Alida Theodora Vilhelmine Grove, f der 21 April 1872. D af Værkmester William Theodor Carsten G. og Sofie Frederikke Larsen.

Pedersen, Thorvald, f 2 Okt 1890 i Sandby ved Holbæk. S af Gaardejer Kristjan P. og Kathrine Pedersen. Student 08 (I) Frederiksborg. Med Eks V 15 laud. — Rsl Søværnet Febr 15 - Juli 18, Marinehosp kir Afd Febr 15 - Marts 16. Kand Kom Hosp Afd IV April - Juni 16. Læge ved dansk Ambulance i Petrograd og Delegeret for Dansk Røde Kors i Rusland Juli - Nov 16. Turnus Kom Hosp (II og V) Marts 17 - Febr 18. Kand Blegd Hosp Marts - Maj 18. 1' Rsl Skive Sgh Sept 18 - Sept 20. Studerede Røntgenterapi i Erlangen Jan - Febr 20. Assisterede hos Prosektor Frbg Hosp Okt 20 - Sept 21, afbrudt ved 3 Mdr Tjeneste ved dansk Ambulance i Polen. Fast Kand Rigshosp Fødeafd B Nov 21 - April 22. Rsl Statshosp Sønderborg kir Afd Maj 22 - Nov 24. Atter i Erlangen Aug 23. Reservekirurg Aarhus Amtssgh Dec



24. — Overlæge Brønderslev Sgh fra Juli 28. — Specialistanerk (Kirurgi, Gynækologi) 26.

Gift 10 Aug 23 i Sønderborg med Elly Dau, f der 8 Marts 1900. D af Rentier Peter Jensen D. og Hustru Cathrine.

Perch, Peter Heinrich Albrecht, f 16 Febr 1878 paa Midtgaard ved Varde. S af Grosserer Albert Vilhelm P. og Emma Dorothea Bremer. Student 96 (II) St Andreas Koll, Ordrup. Med Eks V 05 haud I. — Rsl Amtssgh Ørsted April - Okt 05. — Prakt Tistrup fra Nov 05. Jernbanelæge 06. Rsl Hæren Aug - Nov 14. — Skønliterær Forfatter.



Gift 16 Dec 05 i Ordrup med P a u l a Andrea Frederikke Pino, f 12 Febr 1878 i Kbh.

Permin, Carl Henrik, f 23 Maj 1879 i Storehedinge. S af Proprietær Ehler Hans P. og Olavia Petrine Emilie Holm. Student 97 (I) Sorø. Med Eks V 05 laud. — Friv Assist patol-anat Inst ved städt Krankeh, Charlottenburg, Berlin Marts - Juni 05. Prosektor Univ patol-anat Inst Sept 05 - Marts 08. Studierejse Juni 06 (Paris). Kand Kbh Amtssgh F April 08 - Marts 09. Klin Assist Fred Hosp Afd C April - Nov 09. Kand der Dec 09 - Okt 10, 2' Reservekirurg der Okt 10 - Okt 12. Assist Rigshosp kir Poliklin Okt 12 - Okt 13. 1' Reservekirurg Rigshosp Afd C Okt 13 - Okt 15. Læge for ØK fra Juni 15. — Rsl Hæren Jan - Okt 13. I Edinburgh Juni 14. Assist Læge Samf og Hj for Vanf Sept 15 - Sept 16. Assist Rigshosp Røntgenklin Dec 15 - Marts 16. Korpslæge 8 Marts 16. Overlæge Hæren 1 Okt 23. — Privatklin Juni 17. — Dr



med 30 Nov 12 (Tetanusstudier). Specialistanerk (Kirurgi) 18. — Kir Konsulent ved Assurance-Compagniet Baltica fra Marts 32. — M T f d Krfh Nov 19. R* 23 April 24.

Gift I: 20 Nov 09 i Hellerup med Ebba Katharina Sievers, f 30 Sept 1886 i Haderslev. D af Grosserer Friedrich Christian S. og Dorothea Pouline Marie Jensen. Skilt 30 Okt 20. — II: 17 Maj 22 i Lundtofte med Caja Severine Bøggild Schou, f 17 Maj 1900 paa Frbg, † 22 Sept 23. D af Fabrikant Lauritz S. og Christiane Høiriis. — III: 17 Nov 26 med Karen Løwener, f 1 April 1900. D af Grosserer Aage L. og Henny Eiler.

Permin, Georg Emil, f 1 Marts 1876 i Kbh. S af Manufakturhandler Christian Frederik P. og Nikoline Amalie Baastrup. Student 94 (I) Borgerdydsk i K. Med Eks S 01 laud. — Konst Kand Fred Hosp Juli - Aug 01. Assist Sanat Edmundsthal ved Hamburg April - Sept 02. 2' Rsl Vejle fjord Sanat Okt 02 - Nov 03. Turnus Frbg Hosp Dec 03 - Febr 05. Studierejse (Int Med) Marts - Juli 05 (Paris og London). Konst Kand Dr Louises Børnehosp Juli - Aug 05. Fast Kand Frbg Hosp Afd B Sept 05 - Juli 07. Kand Blegd Hosp Sept - Okt 07. Rsl Øresundshosp Tub Afd Nov 07 - Marts 11. — Dr med 5 Juli 09 (Om Gastritis ved Lungetuberkulose). Specialistanerk (Brystsyg) 18. — Gentagne Udenlandsrejser (Berlin-Hamburg) 13, (Stockholm) 15, (London) 23, (Ber-



lin, München) 31; Lungetuberkulose. — Overlæge Frbg Hosp Tub Afd fra April 11. Leder af Tuberkulosestat paa Frbg April 13 - Marts 18. Konsulent (Tuberkulose) i Sundhedsstyrelsen April 16 - Jan 29. — Korr Medl Union internat contre la Tuberculose Nov 06. Medl Best Nationalforen til Tub Bekæmp Maj 11 - 16, Nationalforen Frbg Afd fra 18, dens Form 35, og af Forretningsudv fra 32. Medl Best Kalvebod Luftkursted 12, Foren til Opførelse af sunde Boliger for tuberk Familier, Byggeudv for Krigsfangelejrene. Medstift Nord Tuberkuloselitteraturring. Form Dansk Selsk af Tuberkuloselæger 23 - 24. Foranledigede Frbg Kursk for Brystsyge oprettet 15. Medl Best for P. Carl Petersens og Hustrus Helbredelsesfond fra 23, Form 35. Medl af Best for Grosserer P. Carl Petersens Fond fra dettes Stift 28. — F O A Febr 09. Pr r K 2, 18. M T f d Kr fh 19. S N 3, 21. R* 10 April 24. D M 28 Nov 28.

Gift 28 Juni 10 i Kbh med Inger Dyrland, f der 3 Jan 1882. D af Grosserer Folmer Nielsen D. og Marie Magdalene Middelboe.

Peronard, Pierre, f 25 Aug 1868 i Randers. S af Garvermester Pierre P. og Marie Kirstine Brøchner. Student 87 (II) Haderslev Læreres Sk. Med Eks V 96 haud I. — Assist Kbh Poliklin S 96. Kand Alm Hosp Dec 96 - Sept 97. Gentagne Rejser til franske Badesteder (V E M). — Prakt Kbh fra Okt 97. — F O A 1 Marts 08. F Æ L 5, 14 Juli 27.



Gift I: 28 Febr 98 i St Jørgensbjerg ved Roskilde med Margarethe Nielsen, f 17 April 1879 i Kbh, † 7 Okt 19 i Utterslev. D af Inkassator Lauritz N. og Ann Mari Christiansen. — II: (b v) 6 Nov 23 med Jordemoder Klara Johanne Anna Margrethe Madsen, f 11 Sept 1896 i Odense. D af Murer Rasmus M. og Anna Marie Larsen.

† **Pers, Alfred**, f 3 Jan 1865 paa Dueholm ved Nykøbing M. S af Gods-ejer Gottlieb P. og Andrea Rohde. Student 82 (II) priv dim. Med Eks S 89 laud. — Rsl Garn Sgh Dec 89 - Nov 90. Kand Oringe Sindssygehosp og Fred Hosp Dec 90 - Sept 92. Rsl Alm Hosp Okt 92 - Sept 96 (1 Aar konst Overlæge). Reservekirurg Fred Hosp Afd D Okt 96 - April 98. — Dr med 20 Maj 97 (Om radikal Behandling af Hydrocele testis). Specialistanerk (Kirurgi) 18. — Prakt Kbh Maj 98. Studierejse Aug 98 - Maj 99. Kir Privatklin Okt 99 - 27. Afdelingslæge Frbg Poliklin kir Afd Okt 05 - 06. — Medl Radiumfondets Landskom og Forretningsudv 12. — Død 26 April 28.



Gift 7 Dec 1900 i Søllerød med Camilla Christine Bramsen, f 21 Juli 1879 i Kbh. D af fhv Indenrigsminister, Gehejmeetsraad Ludvig Ernst B. og Marie Sofie Katharina Schack.

Peschar dt, Christian August Carl, f 24 Maj 1877 i Vejle. S af Købmand Christian August Carl P. og Louise Lucie Charlotte Syplie. Student 95 (I) Vejle. Studerede Jura. Med Eks S 03 laud. — Vikar. Rsl Hjørring Sgh Nov 03 - Okt 04. Skibslæge (VK) Dec 04 - Marts 05. — Prakt S Draaby, Mors, Maj 05, Nykøbing M F 06, Vester Kippinge S 06 - April 11. Kand Kom Hosp Maj 11 - Jan 12. Assist Kbh Poliklin otolog Afd Sept 11 og Nov 11 - Dec 12, Kom Hosp otol Afd Marts 12 - Febr 13. Studierejser (Otologi; Berlin, Wien) 12 og 13. Specialistanerk (Otolaryngologi) 18. — Prakt som Otolog Aalborg Maj 13. Privatklin April 16. Læge Kamillianerklin og St Joseph Søstrenes Klin Aalborg Maj 21.



Gift 19 Aug 06 i Sønder Draaby med Dorthea Marie Frederiksen, f der 26 Jan 1882. D af Købmand Jens Peter F. og Kathrine Margrethe Poulsen.

Petersen, Aage, f 27 April 1897 i Kbh. S af Dampskibsfører Niels Mathias P. og Helga Vilhelmine Andersen. Student 16 (4,64) Metropolitan. Med Eks S 24 haud I. — Vikar Juni - Juli 24. Rsl Kellerske Aandssvageanst Sept 24 - Juli 25. Vikar Aug 25. Kand Blegd Hosp Nov 25 - Sept 26, Kom Hosp Afd II Okt - Nov 26, Hjørring Amtssgh Dec 26. Turnus Bispeb Hosp (C og D) Jan 27 - Jan 28. Kand Frbg Hosp kir Afd Febr 28, Finseninst kir Afd Marts - Aug 28. Rsl Montebello Sept 28. Kand Gamles By Okt 28 - Sept 29, Balders Hosp Okt 29 - Sept 30, Militærhosp epidem Afd Juni 31 - Marts 32. Forsk Vikariater. — Prakt Kbh fra Nov 29. Kommunalæge fra Nov 35.



Gift 18 Dec 32 i Kbh med Gerda Knudsen, f 18 Dec 10 i Kbh. D af Billedskærermester Harald K. og Laura Knudsen.

† **Petersen, Adolf**, f 9 Nov 1864 i Aabenraa. S af Købmand Jep Gegers P. og Jensine Frederikke Tyroll. Student 84 (I) Ribe. Med Eks S 91 haud. — Kand Alm Hosp Aug - Sept 91. Vikar Hasle Okt 91 - Maj 92. — Prakt Hasle Juni 92. Konst Distriktslæge der Maj - Okt 96. Kommunalæge. Medl af Sundhedskomm. Karantænelæge. — Død 17 Jan 32.



Gift I: 31 Juli 94 i Clemensker med Ingeborg Jespersen, f 19 Juni 1876 paa St Krusegaard ved Neksø, † 4 Juli 09. D af Proprietær Georg Christian Stender J. og Esther Marie Hansen. — II: 7 April 11 i Hasle med Juliane Margrethe Grønbech, f der 16 Okt 1882. D af Købmand Hans Johan G. og Nielsine Petrea Munch.

Petersen, Albert Gustav Frederik, f 28 Nov 04 i Frederiks (Viborg Amt). S af Lærer Frits P. og Anet Nesita Helena Aakeson. Student 23 (mg) Odense. Med Eks S 30 laud. — Vikar Bispeshosp Afd D Juli 30. Vikar Rsl Frederikshavn kom Sgh Sept - Okt 30. Kand Odense Amtssgh kir Afd Dec 30 - Nov 31. 1' Rsl Amtssgh Middelfart Dec 31 - Nov 33. — Prakt Ejby St Dec 33 - Dec 34. Kand Sindssygehosp Middelfart Jan - Marts 35. — Prakt Middelfart fra Jan 35.



Gift 15 April 31 i Randers med Esther Hornbech Faarup, f 7 Jan 01 i Randers. D af Købmand Johannes F. og Rigmor Hornbech.

Petersen, Anders Ibsen, f 3 April 01 i Bregninge (Holbæk Amt). S af Gaardejer Johan P. og Margrethe Petersen. Student 20 (mg) Haslev. Med Eks S 27 laud. — Forsk Vikariater (bl a Færøerne) og Skibslæge Juli - Dec 27. Rsl Amtssgh Kalundborg Jan - Dec 28. Kand St Josephs Hosp Jan - Marts 29, smtd friv Assist Frbg Poliklin Øre- samt Børneafd. — Prakt Jyderup fra April 29, visiter Læge 30, Jernbanelæge 31.



Gift 24 April 29 i Kalundborg med Anna Elisabeth Wistoft, f 30 Marts 07 i Aarhus. D af Sagfører Peter Jacob Johannes W. og Ingeborg Poulsen.

Petersen, Anna Dorthea, f 4 Okt 1883 i Skærbæk (Tønder Amt). D af Dyrslæge Peter Christian P. og Anna Kirstine Hansen. Student 06 (II) priv dim. Med Eks S 15 laud I. — Kand Blegd Hosp Aug - Okt 15, Aarhus Kom Hosp Dec 15 - Aug 16. Rsl Assens Sgh Sept 16 - Juli 17. Kand Odense Sgh med Afd Aug 17 - Jan 18. Rsl Marselisborg Hosp Febr 18 - Jan 21. I Paris (Dermatologi) Febr - Aug 21. Kand Rud Berghs Hosp Aug - Okt 21, Kom Hosp Afd IV Dec 21 - Febr 22. Vikarier Kand Finseninst dermatol Afd Marts - April 22. Kand Rigshosp dermatol Afd Juni - Nov 22, Balders Hosp Dec 22 - Aug 23, Dr Louises Børnehosp Sept 23 - Febr 24. Assist Finseninst dermatol Afd Nov 21 - Okt 23. — Specialistanerk (Dermato-venerologi)



21. — Prakt Kbh som Specialist fra Jan 22.

Petersen, A n t o n Christian Benjamin Gullach, f 27 April 01 i Aarhus. S af Forretningsfører ved Aarhus Teater Johs. P. H. V. P. og Anna Johanne Ingeborg Hansen. Student 20 (mg+) Østersøgades Gymn. Med Eks S 27 laud. — Kand Filadelfia Juli 27 - April 28. 2' Rsl St Hans Hosp Maj 28 - April 30. Turnus Rigshosp (A og C) Juni 30 - Maj 31. Kand Balders Hosp Aug 31 - Jan 32, Rigshosp Nerveafd Febr 32 - Jan 33, Kom Hosp Nerveafd Febr - Okt 33. Klin Assist Rigshosp Nerveafd Nov 33 - Jan 35. 2' Rsl Frbg Hosp Nerveafd Febr 35. — Prakt Kbh (Nervesygd) fra Juli 34. — Specialistanerk 34 (Psykiatri og Neurologi). Assist Læge Invalideforsikringsretten fra Sept 34.



Gift 21 Aug 27 i Kbh med Elisabeth Nielsen, f i Aarhus. D af Husejer Marinus N. og Marie Sørensen.

† **Petersen, A u g u s t** Henrik Stephan, f 21 Febr 1869 i Gentofte. S af Konferentsraad, Prof Thorvald Saxo Viggo P. og Augusta Stephanie Mathilde Kellner. Student 86 (II) Metropolitansk. Med Eks S 93 laud. — Kand Alm Hosp Jan - Sept 94. Konst Rsl der Okt - Dec 94. Kand Kbh Amtssgh F Nov 95 - Marts 97, Fred Hosp Okt 97 - Marts 99. — Prakt Gentofte April 99. — Dr med 9 Jan 01 (Studier over Tubarsvangerskabets Patogenese samt den tubare Ægindlejring). — Læge ved Stolpegaardens Sygeafd Juni 02. Kommunelæge Okt 10. Hoflæge ved Charlottenlund Slot 10 - 12. Jernbanelæge April 11. — Medl Epidemikomm 10. Form Lægekredsforen for Kbh Omegn 25 - 26. — Død 22 Juli 27 i Gentofte. — Gr Fr 5, Okt 11.



Gift 29 Jan 02 i Gentofte med Thyra Frederikke Jantzen, f der 8 Aug 1878. D af Pastor Albert Thorvald J. og Jenny Albertine Julie Johnsen.

† **Petersen, B e n o n i** James, f 18 Juni 1848 paa St Croix. S af Kasserer, Justitsraad Hans Peter Vilhelm P. og Agnes Paterson Miller. Kom til Danmark 59. Student 68 (I) Borgerdydsk Kr. Med Eks V 75 laud. — Konst Kand Fred Hosp Marts - Okt 75. Konst Kand Kom Hosp Jan - Sept 76. Friv Assist Prof Gruts Klin 75 - 76. — Prakt Nakskov Nov 76. Jernbanelæge 77 - 10. Sygehuslæge Jan 03 - Jan 18. Stadslæge og Distriktslæge Marts 11 - Marts 15. Kreds-læge Vestlolland (Bolig Nakskov) April 15 - Juni 18. Privat Kbh Marts 18. — Død 21 Juni 30. — R* 18 Juni 28.



Gift 16 Okt 87 i Nakskov med Ingeborg Marie Heise, f 7 Juli 1864 i Roholte ved Fakse. D af Pastor, Dr phil Frederik Julius H. og Bertha Mathilde Østrup.

† **Petersen, Carl E j n a r**, f 13 Jan 1852 i Hjørring. S af Birkedommer, Etatsraad Carl Nicolaj P. og Augusta Flensborg. Student 70 (II) Haderslev Læreres Sk. Med Eks S 77 haud I. — Assist Læge Kbh Amtssgh F Okt 77 - Nov 78. Aman Jan - Juli 79. Kand Alm Hosp Sept 79 - Febr 80. Læge ved Ud-vandrerkskib 80. Studierejse (Dermatologi) Okt 80 - Marts 81 (Wien). Kand Kom Hosp Maj 81 - Febr 83. — Prakt Frbg 83, Kbh 87. Kommunalæge Maj 90 - Jan 22. Kommunal Venerolog Okt 09 - Jan 22. Privat Hellerup 23. — Død 9 Maj 28. — Har stiftet Legat for Lægeenker.



Gift 27 Juli 05 i Kbh med G u d r u n Mynster Boisen, f 17 Sept 1875 i Aalborg, † 9 Juni 32. D af Stadslæge Peter Outzen B. og Marie Frederikke Franciska Mynster.

† **Petersen, C a r l Sophus Emil**, f 26 April 1845 i Hillerød. S af Brændevinsbrænder Andreas P. og Cecilie Christine Vilhelmine Benthin. Student 64 (II) Frederiksborg. Med Eks S 71 haud I. — Koppelæge Kbh 71. Aman. Prakt Glostrup Jan 74 og Læge Vridsløselille Fængsel. Konst Distriktslæge Febr - Nov 75 og Jan 90 - Maj 91. Medl af Vridsløselille Fængselsselsk. Prakt Kbh Nov 18. — Død der 21 April 29. — R* 25 April 99.

Gift 19 Sept 74 i Glostrup med Hansine Albertha Christiane Marie Wiberg, f 16 Dec 1846 i Lemvig, † 12 April 26. D af Distriktslæge, Dr med Albert Christian W. og Marie Margrethe Dorothea Emilie Darre.

Petersen, Christen N o e T a n g, f 6 Okt 04 i Odense. S af Lektor, cand mag Parmo Carl Tang P. og Esther Fenger. Student 22 (II) Kolding. Med Eks S 29 haud I. — Vikar Sept 29. 2' Rsl Grenaa Sgh Okt 29 - Sept 30. Forsk Vikariater Okt - Nov 30. I Udlandet Dec 30 - Maj 31. Vikar Maj - Juni 31. Kand Kom Hosp Afd VI Juli - Sept 31, Folkekuranst Hald Okt - Dec 31. Skibslæge ØK Dec 31 - April 32. Turnus Odense Amtssgh Maj 32 - Marts 33. Rsl Nykøbing F Sgh April 33.



Petersen, Christian H e n r i k Smith, f 8 Dec 1875 i Vejle. S af Fabrikant Peter Lindved P. og Sofie Ernestine Smith. Student 94 (I). Nørrebros Sk. Med Eks V 02 laud. — Vikar Marts - Dec 02. Rsl Refsnæs Kysthosp Jan 03 - Okt 04. Kand Blegd Hosp Nov 04 - Marts 05, Oringe Sindssygehosp April - Juli 05, Fred Hosp Aug 05 - Juli 06. — Prakt Næstved Aug 06. Korpslæge April 13. Overlæge 1 Juni 19. Afsked April 24. — Medl Sundhedskomm 11, Byraadet April 13 - 17. Gentagne Gange konst Distriktslæge. Konst Amtslæge (3 Mdr) 31.



Gift 9 Aug 06 paa Frbg med Johanne Holm, f i Kbh 10 Juni 1881. D af Overretssagfører Jacob H. og Anna Møller.

Petersen, Christian Victor Borg, f 15 Juni 05 i Horsens. S af Snedkermester Peter August P. og Anna Marie Borg. Student 24 (I) Kolding. Med Eks S 31 laud. — Vikar Odense Amtssgh med Afd Sept - Okt 31, Kand der Nov 31 - April 32, kir Afd der Maj 32 - April 33. Rsl Slagelse kom Sgh Maj 33 - Marts 34. Turnus Kom Hosp (III og I) April 34 - Marts 35. Assistent Seruminst April 35.



Petersen, Ekkert, f 11 Juli 1887 paa Frbg. S af Folketingsmand, Overretssagfører Niels P. og Anna Wilhelmine Jensen. Student 05 (I) Slomanns Sk. Med Eks V 12 laud. — Rsl Vejle Amtssgh Febr 12 - Febr 13. Skibslæge (V K) Maj - Juli 13. Turnus Kom Hosp (II og V) Dec 13 - Nov 14, Blegd Hosp Dec 14 - Marts 15. Rsl Randers Sgh April 15 - Juni 16. Kand Rigshosp Fødeafd B Okt 16 - Marts 17. Konst 2' Reservekirurg Kom Hosp Afd V Marts - Juni 17. 2' Rsl Rigshosp Fødeafd A Juli 17 - Marts 19, 1' Rsl der April 19 - Marts 22. 2' Reservekirurg Bispeb Hosp Afd A April - Juni 22. Gentagne Vikariater, derunder konst Distrikts- og Sygehuslæge Okt - Nov 13 og konst Amtslæge Sønderborg Febr - Juli 24. — I Zürich (Lungekirurgi) Maj 14; i Stockholm (Radiumbeh) Febr 20; i Leysin (Kir Tub) Aug 23. — Specialistanerk



(Gynækologi, Obstetrik) 19. — Overlæge Amtssgh Sønderborg Juli 22 - Marts 34. Overlæge Statshosp Sønderborg gynækol-obstetric Afd fra April 34. — Form f Lokalforen f Sønderborg og Omegn og Form f Kredsbest f Sønderborg Amt af Landsforen til Kræftens Bekæmp 29. Medl Best f Radiumst Odense og dens Forretningsudv 30. Medl Invalidenævnet Sønderborg 32. Medl Best Fyns Stifts med Selsk og Repræsentantsk Dansk med Selsk 33.

G i f t 7 Nov 17 i Torbenfeldt med Karen Julie Schmidt, f 27 Sept 1888 i Kbh. Plejed af Dyrslæge P. A. Pedersen.

Petersen, Emil Henry Edward, f 10 Aug 06 i Kbh. S af Skomager Jens Edvard P. og Olga Victoria Haag. Student 25 (I) Frbg Gymn. Med Eks V 33 laud I. — Forsk Vikariater F 33. Vikar Kand Rigshosp Sommer 33. Skibslæge D F D S og Ø K E 33 og F 34. Rsl Amtssgh Kalundborg Juni 34 - Maj 35. — Prakt Gørding fra Nov 35.



Petersen, Estrid Christine, f 18 Juli 1887 i Herlufsholm. D af Overlærer Julius Holger P. og Dorothea Benedicte Biering. Student 07 (I) Zahles Sk. Med Eks S 14 laud. — Konst Rsl Refsnæs Kysthosp Aug - Sept 14. Kand Bispeb Hosp med Afd B Febr - Nov 15, Kom Hosp Afd VI Dec 15 - Febr 16. Turnus Frbg Hosp (B og A) Marts 16 - Marts 17. Kand Kom Hosp Afd VI April - Maj 17, Rigshosp dermatol Afd Jan - Marts 18, Øresundshosp med Afd Sept - Okt 18. — Vikar E 17 og E 18. — Prakt Hellerup fra Nov 19.

Petersen, Hans Christian, f 4 Aug 06 i Husby (Assens Amt). S af Gaardejer Karl Hansen P. og Anna Caroline Hansen. Student 26 (mg÷) Odense. Med Eks S 35 laud. — Skibslæge ØK Aug - Nov 35. Turnus Frbg Hosp Jan 36.

Petersen, Hans Meyer, f 16 Marts 1875 i Sønderhav (Aabenraa Amt). S af Gartner Peter Anton P. og Anna Catharina Carstensen. Ved Landvæsenet til 18 Aar. Student 97 (I) priv dim. Med Eks V 05 laud I. — Vikar og Aman. — Prakt Skanderborg E 05, Skolelæge Juli 08 - Juli 19. Assist Amtssgh Skanderborg 09 - 19. Læge ved det milit Detachment 14 - 18. Indkaldt Rsl Hæren E 16. Prakt Haderslev fra April 20. Læge Statsseminariet Jan 21. Skolelæge Statsseminariets Øvelsessk Juni 26.



Gift 26 Nov 05 i Horsens med Agnes Bøttern, f 1 Juni 1879 i Vamdrup. D af Købmand Christian B. og Mogensine Margrethe Edsberg.

Petersen, Harald Oskar, f 18 Febr 1895 i Odder. S af Buntmager Frants E. P. og Ane Margrethe Nygaard Thomsen. Student 13 (4,64) Horsens. Med Eks S 21 laud. — Kand Sindsygehosp Nykøbing S Dec 21 - Marts 22. Læge Krabbesholm Sanat April - Maj 22. Rsl Amtssgh Grenaa Juni 22 - Febr 23. Kand De gamles By Maj - Okt 23. Turnus Bispeb Hosp Afd C og Sundby Hosp Nov 23 - Okt 24. Kand Blegd Hosp Nov 24 - Marts 25. — Talrige Vikariater. Prakt Taarnby, Amager, Okt 24, Fakse Ladeplads fra Marts 25. Læge Kystsantat der April 25. Læge Vemmetofte Kloster 32, Rekreatiønsvej »Lille-Ly« 32, Fredehøj »Hylleholt« 31. Form Sundhedskomm.



Gift 28 Febr 25 i Kbh med Johanne Margrethe Hansen, f der 19 April 03. D af Grosserer I. H. H. og Marie Hansen.

Petersen, Heinrich Moritz Gylstorff, f 27 Nov 06 i Korsør. S af Lokomotivfører Fritz Camillo P. og Petra Elise Christine Larsen. Student 25 (7,30) Fredericia. Med Eks V 33 laud. — Vikar Febr - Marts 33. Rsl Amtssgh Rudkøbing April - Okt 33, Sønderborg Amtssgh Nov 33 - Marts 34. Kand Statshosp Sønderborg gynækol Afd April 34 - Okt 35. Rsl Hæren Nov 34. Turnus Kom Hosp Afd III Dec 35 - Maj 36.



Gift 9 Dec 34 i Kbh med Anna Mathilde Stabell, f 30 Juli 04 i Viborg. D af Kaptajn Torjus Vilhelm S. og Anna Petrea Brinch.

Petersen, Helena Maria, f 19 Nov 1870 paa St Ballegaard ved Vejle. D af Gaardejer Bendix Peter P. og Kirstine Kristensen. Lærerinde 90 - 92. Student 94 (III) priv dim. Med Eks S 03 haud I. — Konst Kand Boserup Sanat Marts - Aug 04. Kand Sundby Hosp Sept 04 - Maj 05, Øresundshosp Juni 05 - Juni 06, Frbg Hosp Juli 06. Rsl Viborg Sgh Aug 06 - Sept 07. Vikar. Turnus Blegd Hosp og Kom Hosp Febr 08 - April 09. Surnum Kand Kom Hosp Afd IV Maj - Aug 09. — Prakt Odense Nov 09 - Nov 30. Privat Odense fra Nov 30.



Petersen, Hjalmar Otto Henrik Peter, f Okt 1876 i Ribe. S af Stationsforstander Hans Henrik P. og Otilia Mathilde Nielsine Hansen. Student 95 (I) Odense. Med Eks V 02 laud. — Vikar April - Dec 02. Kand Sundby Hosp Jan - Juli 03. Rsl Skive Sgh Jan - Dec 04, Kolding Sgh Marts 05 - Jan 06. Kand Kom Hosp Febr 06 - April 07, dettes Afd IV Okt 07 - Marts 08, klin Assist der April 09 - Marts 10. Rsl Rigshosp dermatol Afd Maj 11 - Okt 15. Studierejser (Dermatologi; Paris og Berlin) April 08 - Marts 09. — Specialistanerk (Dermato-venerologi) 18. — Prakt Kbh som Dermatolog fra Maj 12. Kommunal Venerolog 13. Afdelingslæge Finseninst Sept 16 - Marts 17.

Gift 06 i Kbh med Karen Ragnhild Petersen, f 1880 i Holbæk, † Marts 33. D af Fabrikant Niels Rasmus P. og Jacobine Eugenie Jansen.

Petersen, Holger Høg, f 9 Marts 1894 i Kbh. S af Assurandør Olaf H. P. og Christine Cortine Høyer. Student 13 (Udm) Schneekloths Sk. Med Eks V 21 haud I. — Kand Statshosp Sønderborg med Afd Dec 21 - Jan 22. Turnus Odense Amtssgh Okt 23 - Sept 24. — Aman Marts - Juli 21. Militærlæge i nederlandsk-indisk Tjeneste April 22 - April 23. Prakt Hørve St fra Okt 24. Skibslæge Rotterdamske Lloyd (3 Mdr) 29.



Gift 17 Febr 22 paa Frbg med Adana Margrethe Brandt-Erichsen, f 19 Nov 1894 i Fakse. D af Handelsgartner Harald Alfred B.-E. og Mathilde Charlotte Nielsen.

Petersen, Ivar, f 5 Juli 1867 i Starup ved Varde. S af Gaardejer Christian Rask P. og Helene Iversen. Student 86 (Udm) Ribe. Med Eks V 93 laud. — Kand Kom Hosp Maj 95 - Marts 97, Dr Louises Børnehosp April 97 - Nov 98. Assist Kom Hosp Øreclin Marts 97 - Nov 98. Studierejse Jan - April 99. — Prakt Faaborg ved Varde 93 - April 95, Silkeborg Maj 99 - Maj 05 og Læge Silkeborg Badesanat. — Dr med 4 Juni 01 (Undersøgelser over den gonorrh Prostatitis). — Overlæge Krabbesholm Sanat fra Okt 05. — R* 13 Okt 30.



Gift 28 Dec 98 i Odden med Heinricha Nehm, f 22 Okt 1869 i Kbh. D af Kommune­lærer Edvard Rudolf N. og Anne Joachimine Petersen.

Petersen, Jep Gregers, f 8 Jan 1896 i Hasle. S af Læge Adolf P. og Ingeborg Jespersen. Student 14 (4,54) Rønne. Med Eks V 22 laud. — Konst Kand Rigshosp Afd D Marts - April 22. 2' Rsl Horsens Kom Hosp Okt 22 - Dec 24. Turnus Bispeb Hosp Afd C og Sundby Hosp Jan - Dec 25. — Prakt Horsens fra 26.



Gift 28 i Hjørring med Edith Rasmussen. D af Enkefru, Hotelejer Marie R.

Petersen, Knud Kristian Valdemar, f 12 April 1886 i Kbh. S af Dampskibsfører Christian Valdemar P. og Marie Hortensia Pedersen. Student 94 (I) Borgerdydk Ø. Med Eks S 11 laud I. — Kand Diakonissestift Dec 11 - Sept 12. Rsl Skørping Sanat Okt 12 - Febr 16. Turnus Balders og Sundby Hosp Marts 16 - Febr 17, Kand Balders Hosp Marts 17 - April 18. Rsl Fin­seninst Klin for indre Sygd Maj 18 - April 20, Øresundshosp Tub og Epidemiafd April 20 - April 25. — Vikar Nørrebros Tub.station S 17 - E 18. Assist der E 18 - E 19. 2' Assist Kbh Poliklin med Afd Okt 17 - Okt 18. 1' Assist der Juni 19 - Juni 20. — Vikar Aug - Okt 11 og April - Maj 16. — Prakt Kbh fra S 17. Chef for Tuberkulosestat i Laksegade, senere Lønporten April 20 - 35. Læge ved Invalideretten (Lungesygd) Maj 24 - Okt 26. Visitorator Kom Hosp E 25 - Jan 28. Jernbanelæge Kbh fra April 26. Kommune­læge Kbh fra Okt 27. — Sekretær Dansk Tuberkulose­lægeselsk 21 - 26.



Gift (b v) 31 Okt 30 i Kbh med Karen Henriette Anna Nielsen, f der 5 Okt 1895. D af Gaardejer Mads N. og Birthe Larsen.

***Petersen, Knud Norman**, f 23 Okt 1899 i Kristiania. S af Kreaturkommissionær Anders P. og Olga Elisabeth Nipper. Student 18 (4,50) Borgerdydk V. Med Eks S 26 laud. — Rsl Faaborg Sgh Nov 26, Slagelse Sgh Dec 28. — Prakt Maribo fra Febr 30.

† **Petersen, Lorenz**, f 1863. Med Eks og Dr med (Kiel) 94. — Prakt Gram 96. Dansk jus pract 22 Nov 20. — Død 29 Marts 26.

Petersen, Marcus Rasmus, f 11 Maj 1896 i Vejle. S af Snedkermester Laust Rasmus P. og Ane Hansen. Student 14 (II) Vejle. Premierløjtnant i Infanteriet 18 - 23. Lærer v Hærens Underlægeskole 27, 28 og 29. Med Eks S 30 laud. — Vikar Frbg Hosp kir Afd Juli 30. Kand Aabenraa Sgh Aug 30 - Jan 32, konst Rsl der Febr - Juli 32, Rsl der Aug 32. Ekstraord Turnusbevis Dec 34. — Kaptajn i Hærens Forstærkning 1 Jan 33.



Gift 26 Nov 20 i Vejle med Nanna Olsen, f 19 Juli 1898 i Vejle. D af Husejer Henrik O. og Kirstine Dorthea Petersen.

Petersen, Nina Johanne Weidemann (f Jørgensen), f 4 Jan 09 i Fredericia. D af Distriktschef Jens Jørgen Christian J. og Marie Suadicani. Student 27 (7,06) Aarhus. Med Eks V 35 haud I. — Turnus Bispeb Hosp (B og D) Juni 35.



Gift 19 Jan 34 i Brønshøj med Arkitekt Karl Weidemann Petersen, f 30 Marts 07 paa Frbg. S af Fabrikant Carl Christian P. og Josephine Christiansen.

Petersen, Oskar Ingomar, f 21 Maj 1898 i Kbh. S af Pastor Thorvald Ingomar P. og Elisabeth Frederikke Jensen. Student 17 (4,38) Odense. Med Eks V 25 haud I. — Vikar. Kand Sindssygehosp Middelfart Nov 25 - Nov 26, Kom Hosp Afd VI Dec 26. Priv ansat Rsl Amtssgh Grindsted Jan - Juni 27. Vikar. Kand Randers Amtssgh Aug 27 - Dec 28. — Prakt i Nibe fra Jan 29.



Gift 15 Juli 27 i Tranebjerg (Samsø) med Ellen Anne-Lise Mogensen, f 29 Febr 04 paa Lilliendal (Præstø Amt). D af Godsforvalter Johan M. og Rafaella Borgstrøm.

Petersen, Otto Valdemar Christian Emil, f 10 Okt 1875 i Kbh. S af Skoleinspektør Jens Peter Valdemar P. og Martha Mathilde Lange. Student



93 (I) Borgerdydsk Kr. Med Eks S 1900 laud. — Assist normal-anatom Museum April 1900 - Jan 02. Kand St Johs Stift Juli 1900 - Jan 02. Prosektor i normal Histologi Febr 02 - Jan 07. Skibslæge (D F D S) Juni - Juli 04 og 06. Talrige Studierejser (Hjertediagnostik) fra 07. Assist normal-anatom Museums Studiesal Febr 07 - Juni 11. Turnus kom Hospitaler April 07 - Marts 08. Assist Kom Hosp Afd II April 08 - Marts 09. 2' Rsl Fred Hosp April 09 - Sept 10. 1' Rsl Rigshosp Afd A Okt 10 - Okt 14. — Prakt Kbh fra Juli 03. — Referent Biologisk Selsk 07. Sekretær Kbh med Selsk 12 - Sept 25. Censor Maskinisteks. Lærer Rigshosp Sygeplejerskesk indtil 21. Chef Rigshosp med Poliklin 15-22. — Korpslæge Marinen 1 Juni 22. Overlæge II 1 Jan 23 - Okt 35. — Dr med 28 Juni 07 (Bidrag til den mikr Anat af vesiculæ seminales). Specialistanerk (Int Med, særl Hjertesyg) 18. — Delegeret af Dansk Røde Kors til Krigsfangelejre i Rusland Juni - Sept 16. Læge under Brit red cross ved Krigsfangetransporterne Nov 18. Sekretær Dansk med Selsk 20. Medl af Komm vedr Flaadens Kostreglement 24. Medl af Best for Silkeborg Bad 24. Læge hos Kejserinde Dagmar 24 - 28, hos Prins Valdemar fra 29. — M T d f Kr fh. Pr r K 2 og 3, Dec 17. Ø C F K 2, Okt 18. R r K 2, April 20. Ø r K 2 Juni 21. Fi H R 3, Maj 28. R* 30 Okt 28. DM 12 Okt 35.

G i f t 30 Juni 03 i Kbh med Jacoba Ernestine Elisabeth Øst, f 14 Juni 1877 paa Tarstedgaard (Skaane). D af Inspektør Alexander Christian Ø. og Bertha Caroline Augusta Bøckmann.

Petersen, Paul Harry, f 31 Dec 04 paa Rosengaarden ved Slagelse. S af



Johannes Carl P. og Magda Nielsen. Student 24 (mg) Sorø. Med Eks S 31 haud I. — Rsl Silkeborg Amtssgh Juli 31 - Sept 32. Skibslæge Ø K Okt 32 - Jan 33. Vikar Febr - Marts 33. 2' Rsl Haderslev Amtssgh April - Sept 33. Assist Dr Langes Øreclin og St Josephs Hosp Aarhus Øreafd Okt 33.

Petersen, Paul Thorkild Grimmer, f 25 Sept 04 i Gentofte. S af



Kommunelæge Dr med August Henrik Stephan P. og Thyra Frederikke Jantzen. Student 23 (II) Ordrup Gymn. Med Eks V 33 haud I. — Vikar Marts - April 33. 2' Rsl Amtssgh Odder Maj 33 - Okt 34. Vikar Nov 34. Kand Militærhosp Dec 34, Kbh Amtssgh G kir Afd Maj 35. Turnus Sundby Hosp Maj 36.

Petersen, Sigurd, f 17 April 02 i Hundslund (Aarhus Amt). S af Læge Niels Peter P. og Marie Jensen. Student 20 (7,42) Horsens. Med Eks V 28 laud. — Rsl Lemvig Sgh Maj - Sept 28. Kand Kom Hosp Afd VI (Sindssygeafd) April - Sept 29. Studierejse (Paris) Nov 29 - Febr 30. Kand St Hans Hosp Marts 30 - Jan 31. Turnus Kom Hosp (III og V) Febr 31 - Jan 32. Kand Rigshosp Afd H Marts - Aug 32. Vikar Kand Kom Hosp Afd VI Sept 32. Kand Rigshosp Nerveafd Okt 32 - Aug 33, Vikar klin Assist der Sept - Okt 33. 2' Rsl Kom Hosp Afd VI (Sindssygeafd) Nov 33. Rsl Filadelfia Okt 35.



Gift (b v) 8 April 33 i Kbh med Eva B o d i l Flindt Kruse, f 18 Dec 04 i Silkeborg. D af Dyrslæge Holger Emil K. og Gerda Pagh.

Petersen, Svend Thorup, f 27 Dec 1897 i Troense, Taasinge. S af Lærer Anton P. og Mary Lovise Frederikke Jørgensen. Student 15 (4,68) Svendborg. Med Eks S 24 haud I. — Rsl Ribe Sgh. — Prakt Odder Juli 25 - Jan 29, Sdr Draaby (Mors) Jan 29 - Sept 30, Randers fra Jan 31.



Gift 3 Aug 24 i Nyborg med K a t e Annie Wilde, f der 30 Marts 01. D af Manufakturhandler Albert W. og Ida Eleonora Petersen.

Petri, A a g e Immanuel, f 4 Maj 1864 i Kbh. S af Herredsfoged, Etatsraad Nicolai Poul Nyholm P. og Anna Marie Hedvig Neergaard. Student 84 (I) Roskilde. Med Eks S 91 laud. — Læge St Josephs Hosp Fredericia Jan - Marts 93. Kand Kom Hosp April 93 - Febr 95. Rsl Hæren Nov 95 - Maj 99. — Aman Okt 91 - Sept 92. Vikar. — Prakt Kbh fra Jan 95. Jernbanelæge April 96. — Medl Best P. Carl Petersens Helbredelsesfond, Danske Lægers Motorklub og danske Lægers Motorforsikring.



Gift 7 Febr 96 paa Frbg med Karen Gad, f 20 Marts 1868 paa Gunderslevholm ved Næstved. D af Godsforvalter Johannes Peter G. og Emma Olivia Cecilie Clausen.

Petri, A l f r e d Johannes Andreas, f 10 Marts 1866 i Kbh. S af Herredsfoged, Etatsraad Nicolai Poul Nyholm P. og Anna Marie Hedvig Neergaard.



Student 84 (I) Roskilde. Med Eks S 91 haud I. — Kand Sindssygehosp Aarhus Sept 91 - April 92, Kom Hosp Maj 92 - Okt 93. Studierejse Okt - Dec 97 og Marts 01. 2' Assist Vejle fjord Sanat April - Juni 01. Rsl Boserup Sanat Nov 01 - Okt 03. 1' Assist Kbh Poliklin med Afd Nov 03 - Okt 04. Rsl St Johs Stift Nov 04 - Dec 10. Assist Tuberkulosestat i Laksegade Febr 11 - Nov 13. Specialistanerk (Intern Med, sp Brystsygd) 18. — Vikar. Prakt Nørre Aaby Jan 94 - Okt 01, Kbh fra Nov 03. — Læge Brystsygeklin 06 - 08. Konst Overlæge St Johs Stift April 11. Kommunalæge Jan 11 - Aug 31. Skolelæge Okt 12. Chef for Nørre-Østerbros Tuberkulosestat Dec 13 - 35.

G i f t 19 Juni 94 i Roskilde med Thora M a r i e Gjerløff, f 28 Juni 1871 i Ulfborg ved Holstebro, † 17 Maj 28. D af Pastor Laurits Trap G. og Vilhelmine Marie Bruhn.

Petri, Kai, f 16 Juni 05 paa Frbg. S af Arkitekt Olaf P. og Henriette



Christiane Georgia Dreyer. Student 24 (mg÷-) Frbg Gymn. Med Eks V 33 haud I. — Assist Sundby Hosp kir Poliklin Febr - Marts 33. Vikar Skive Sgh kir Afd April - Sept 33, Kand der Okt 33 - Sept 34. Skibslæge Ø K Sept 34 - Jan 35. Kand Skive Sgh med Afd Febr 35.

Petri, Max, f 22 April 1897 i Kbh. S af Læge Aage Immanuel P. og Karen



Gad. Student 15 (4,60) Plockross Sk. Med Eks S 23 laud. — Kand Diakonissestift kir Afd Nov 23 - Sept 24, Kbh Amtssgh F med Afd Okt 24 - Sept 25, Diakonissestift kir Afd Okt - Dec 25. Turnus Kom Hosp (III og I) Jan - Dec 26. Klin Assist Afd IV der Jan - Dec 27. — Prakt Kbh fra Jan 28. Friv Assist Frbg Poliklin f Børnesygd fra Jan 30. Jernbanelæge April 36.

G i f t 10 Sept 27 i Kbh med Bodil Helweg, f 2 Maj 1900 paa Frbg. D af Direktør Regner H. og Susanne Henriette Lorenzen.

Petri, S v e n d Nicolai Gjerløff, f 18 Juli 1895 i Nørre Aaby. S af Kommunalæge Alfred Johannes Andreas P. og Thora Marie Gjerløff. Stu-



dent 14 (4,71) Metropolitansk. Demonstrator anatomiae Okt 18 - Sept 19. Med Eks S 22 laud. — Friv Assist Bispeb Hosp patol Inst Okt 22 - April 24, 2' Assist der Juni 24 - April 25, 1' Assist der Maj 25 - April 27. Turnus Rigshosp (A og D) Aug 25 - Juli 26. 2' Rsl Bispeb Hosp Afd B April - Maj 27. Censor med Eks 27 - 33. 2' Prosektor Univ patol anat Inst Juni 27 - Maj 29, 1' Prosektor der Juni 29 - Sept 31. Hæmatolog Aarhus Kom Hosp Røntgenafd Maj - Okt 30. — Prosektor Kom Hosp fra Okt 31. Mikroskopiker Cancerkomité fra April 29. Læge v Dansk Folkeforsikringsanst fra Okt 31. Privatdocent fra Okt 31. — Studierejser (Lund; normal Histologi) Jan - April 27, (Freiburg, Strasbourg og Frankfurt a M; Bakteriologi og patol Anatomi) Juni - Aug 27. — Dr med 17 Juni 26 (Undersøgelser over Wrights Blodpladeteori). Deltog i Konkurrence om Professorat (Patol Anatomi) Kbh Univ Okt 28 (Om Atherosclerosens patol Anatomi). Specialistanerk (Patol Anat og Vævsmikr) 33. Smiths Stipendium (29 - 31). — Medl Best Dansk Specialforen for diagn Vævspatologi fra 32.

Gift 31 Maj 29 i Hellerup med Inger Christine Hedeveg Høyrup, f der 9 Marts 02. D af Direktør, cand polit Christen Andreas H. og Dagmar Marie Christine Ohlsen.

Peytz, Erik Hans Poul, f 4 Febr 04 i Slagelse. S af Urmager, Optiker Sophus Marius P. og Laura Lystrup. Student 23 (mg+) Sorø. Med Eks V 32 laud. — Surnum Kand Rigshosp Fødeafd B April 32. Rsl Amtssgh Ærøskøbing Maj 32 - April 33. Vikar Kand Diakonissestift med Afd og Børneafd Juni - Sept 33. Kand Balders Hosp Okt 33 - April 34, Kom Hosp Afd VI Maj - Okt 34, Alm Hosp Nov 34 - Juni 35. — Prakt Nykøbing F fra Juli 35.



Gift 15 Dec 28 paa Frbg med Ragnhild Egede Glahn, f der 23 Dec 02. D af Fabrikinspektør Hans Egede G. og Sofie Birgitte Schøning.

Philbert, Tage Guttorm, f 26 Sept 05 i Brejninge (Vejle Amt). S af Uddeler Philip Frederik P. og Laura Marie Larsen. Student 24 (5,99) Odense. Med Eks V 34 laud. — Friv Assist forsk Polikliniker 2 Mdr. Vikar Kom Hosp Afd V Maj 34. Forsk Vikariater Juni 34 - Febr 35, derunder 1/2 Aar for Læge i Rudkøbing. Kand St Hans Hosp Marts 36.



Gift (b v) 6 Aug 32 i Kbh med Karin Weimann Aas, f 20 Aug 08 i Odense. D af Handelsfuldmægtig Martin Jensen Aa. og Dorrit Weimann.

Philipsen, Kaj William, f 19 Jan 1895 i Kbh. S af kgl Ekspeditionssekretær William P. og Anna Olsson. Student 13 Østersøgades Gymn. Med Eks S 21 laud. — Kand Rud Berghs Hosp Juni 22, Blegd Hosp Dec 22, De gamles By Marts 23. Turnus Bispeb Hosp (B og A) April 23. Kand Kom Hosp Afd IV April 24, Afd VI Aug 24, Afd IV Nov 24. Rsl Marselisborg Hosp Nov 25. — Prakt Odense (Dermatolog) fra Nov 27. — Specialist-
anerk (Dermato-Venerologi) 27.

Gift 26 April 33 i Odense med Skuespillerinde Alma Christine Olander Dam, f 21 Marts 1899 i Vindinge. D af Kirkeværge Hans Peder-
sen D. og Johanne Nielsen.



Philipsen, Michael, f 1 Febr 1882 i Kbh. S af Grosserer Ferdinand P. og Sophie Wagner. Student 01 (II) priv dim. Med Eks V 08
laud I. — Rsl Filadelfia April 08 - Juni 09. Friv Assis-
t Rigshosp Poliklin for Børn 10 - 11. Kand Kbh Amtssgh F
Okt 11 - April 12. Kand Dr Louises Børnehosp Okt 14 -
April 15. — Aman og Vikar Juni 09 - Dec 09. Prakt Ved-
bæk fra Dec 09. Oprettede Rekreatiøshjem for Børn
Jan 10. Prakt Manø Dec 12 - Marts 13. Kommune-
læge St Thomas Sept 13 - Marts 14. Atter prakt Vedbæk. Studie-
ophold Wien Febr - Marts 21, Frankfurt a/M Jan 22. —
Form Sundhedskomm Søllerød S 16 - 21. Læge ved Dansk
Sygeplejerskoles Rekreatiøshj Vedbæk fra 16.

Gift 9 April 08 paa Frbg med Victorine Rosen, f
22 Sept 1876 i Vedbæk. D af Kammerherre Carl v R. og Elise Ræder.

† **Philipsen-Prahn, Frederik Peder**, f 17 Febr 1868 i Kbh. S af Plan-
tagebestyrer Peter Christoffer P.-P. og Helene Dorothea Holst. Student 86
(I) Metropolitansk. Med Eks V 93 laud. — Surnum Kand Fred Hosp og
Blegd Hosp. Konst Kand Fred Hosp Jan 94 - Jan 96, fast ansat Febr 96 - Juli
97. — Prakt Kbh Sept 95 - Juli 97. Studerede Øjensygd Utrecht til Jan 98.
Med Eks i Batavia Marts 98. Prakt som Øjenlæge der April 98. Distrikts-
læge Bangil, Java, Aug 02 - Okt 10. Privat Kbh Jan 11 - Nov 22. — Specialist-
anerk (Oftalmologi) 20. Prakt som Øjenlæge Kbh Nov 22. — Død 9 Nov 30.

Gift 11 Sept 95 i Kbh med Inger Larsen-Utke, f 26 Jan 1870 i Bogense.
D af Læge Peter Clausen L.-U. og Inger Elisabeth Ochsner.

Philipson, Tage, f 21 Dec 07 i Kbh. S af Veksellerer Paul P. og Sara
Maria Cantor. Student 26 (mg) Metropolitansk. Studierejser til Berlin 30 -
31 og 32 (Sexuologi, Psykologi, Psykiatri, Psykoterapi og Psykoanalyse).
Med Eks V 33 laud. — Studierejse (Wien; Psykoanalyse) Marts - April 33.
Vikar Kbh Amtssgh G Røntgenafd Maj 33, Rigshosp Afd A Juni 33, neurol
Afd der Juli - Sept 33, Kom Hosp Afd VI Okt - Nov 33, extraord Kand
der Dec 33. Kand Rigshosp psykiatr Afd Jan - Juni 34. Forsk Vikariater og
friv Tjeneste ved neurol Polikliniker og Rigshosp neurol Afd. Fra Maj 33
beskæftiget sig med Studiet af Psykoanalyse, sidst under længere Studie-
ophold i Oslo. — Prakt Kbh fra Nov 35.

Gift 3 Marts 33 i Kbh med Bodil Illeris, f 7 Nov 06 i Aagaard. D af
Inspektør ved Statens Gymnastikinst Niels I. og Ingrid Kirk.

***Pihlkjær, Carl** (tidl Nielsen), f 30 Aug 1870 i Vejlbj ved Aarhus. S af Gaardejer Anders Pihlkjær N. og Inger Kirstine Christensdatter. Student 97 (I) priv dim. Med Eks V 04 haud. — Vikar. Konst Kand Kom Hosp Jan - Sept 05. — Prakt Rødkjærsbro Nov 05. Kand Øresundshosp Tub Afd Sept 08. Atter prakt Rødkjærsbro.



Piper, Agnes Caroline, f 20 Marts 1882 i Lyngby. D af Proprietær Emil Georg P. og Caroline Augusta Emilie Bauer. Student 04 (I) Zahles Sk. Med Eks S 13 haud I. — Kand Middelfart Sindssygehosp Okt 13 - Aug 14. Rsl Ribe Amtssgh Sept 14 - Juli 16. Assist med Afd Bergens kom Sgh Sept 16 - Juni 17, dermatol Afd Kristiania kom Sgh Sept - Dec 17. Turnus Odense Amtssgh Jan - Dec 18. Kand Børnehosp Fuglebakken Febr - Okt 19, Rud Berghs Hosp Nov 19 - Jan 20, Kom Hosp Afd IV Febr - April 20, Frbg Hosp Afd C Maj - Okt 20, Rigshosp dermatol Afd Nov 20 - Nov 21, Balders Hosp Dec 21 - Aug 22. Assist Kbh Poliklin dermatol Afd Nov 21 - Okt 22. — Prakt Valby fra Okt 22.



Plesner, Marie, f 5 Febr i Birkerød. D af Forstander ved kgl Blindeinst Johannes Ulrik P. og Dora Marie Alberta Schiødte. Student 22 (I) priv dim. Eks Statens Gymnastikinst og Teilmanns Inst. Med Eks V 31 laud. — Vikar Frbg Hosp Tub Afd Marts - Aug 31. Kand Øresundshosp med Afd Dec 31 - Jan 33, Sundby Hosp kir Afd Febr - Aug 33, Rud Berghs Hosp Sept 33 - Aug 34, Blegd Hosp Sept - Nov 4. Fast Kand Rud Berghs Hosp Dec 34. Assist Finseninst dermatol Afd Jan 36.

Plougmand, Svend, f 2 Okt 08 i Vejgaard ved Aalborg. S af Tømmerhandler Christian P. og Christine Nicolajsen. Student 28 (mg+) Aalborg. Med Eks S 35 haud I. — Forsk Vikariater. Turnus Frederikssund Sgh Jan 36. Gift 22 Sept 33 paa Frbg med Inger Sofie Poulsen, f 2 Nov 08 paa Knudsbygaard. D af Proprietær Axel P. og Hustru Laura.

Plum, Aage Munk, f 17 Aug 1887 i Kbh. S af Grosserer Sophus Munk P. og Antonie Christine Elisabeth Marie Christiansen. Student 04 (I) Metro-



politansk. Med Eks S 11 laud. — Konst Kand St Josephs Hosp kir Afd Aug 11. Kand Rigshosp dermatol Afd Nov 11 - Maj 12. Turnus der (B og D) Juli 12 - Juni 13, Blegd Hosp Juli - Sept 13. Rsl Hæren Sept 13. Rsl Aarhus Kom Hosp med Afd Okt 13 - Sept 16. Kand Rigshosp otol Afd Marts 17 - Febr 18. 3' Assist Kom Hosp otol Afd Marts 18 - Febr 19. 2' Assist Kbh Poliklin otol Afd A Jan - Dec 18, Finseninst otol Afd Marts 19 - Marts 20, Rigshosp otol Afd April 20 - Marts 22. — Specialistanerk (Otolaryngologi) 21. Dr med 23 April 25 (Kvantitative Undersøgelser over kalorisk Nystagmus). — Prakt som Otolog Kbh fra April 21. 1' Assist Finseninst otol Afd April 22 - Sept 25. 2' Reservekirurg St Elisabeths Hosp Okt 25 - Sept 26. Ørelæge Kbh kom Skolevæsen fra Maj 26. — Deltog i Konkurr om Professoratet i Otolaryngologi ved Kbh Univ Marts 27 (Larynxtuberkulosens Behandling). — Medl Best Sygekasselægernes Org og Kbh Øre- og Halslægers Org fra 28. Repræsent Kbh Lgf fra 28.

Gift 7 Jan 14 i Kbh med R e g i t z e Gertrude Jessen, f der 4 Maj 1890. D af Godsejer, Ingeniør Hans Eggert Emil J. og Gerda Finsen.

Plum, Preben Thorvald Paul Bretteville, f 31 Aug 06 i Assens. S af Købmand Thorvald Sofus Bretteville P. og Ingrid Hvenegaard. Student 24 (ug÷) Odense. Med Eks S 31 laud. — Vikar Kand Radiumstat og Finseninst kir Afd 30 - 31 (8 Mdr). Vikar Kand Børnehosp Fuglebakken Aug 32. Kand Blegd Hosp Sept 32 - Febr 33, Vikar der Marts - Sept 33, klin Assist der Okt 33.



Gift 2 Jan 32 i Assens med E d e l Marie Wendelboe Jensen, f 11 Juli 04 i Odense. D af Tømmerhandler Carl J. og Olga Wendelboe.

Plum, Tage, f 23 Maj 1885 i Kbh. S af Grosserer Thorvald P. og Helga Aktonie Secher. Student 03 (I) Østersøgades Sk. Med Eks S 11 laud. — Rsl Hjørring Amtssgh Dec 11 - Nov 12. Kand Rigshosp dermatol Afd Dec 12 - Juni 13. Turnus Kom Hosp (I, III og IV) Juli 13 - Aug 14. Rsl Hæren Aug 14 - Juni 15. Kand Kom Hosp Afd VI Aug - Okt 15, Rigshosp Børneafd Nov 15 - April 16. Assist Rigshosp Bade- og Massageklin Juni 16 - Febr 20. 2' Assist Kbh Poliklin neurol Afd Jan - Juni 17. Rsl Montebello Nov 18 - April 19. 2' Rsl Kom Hosp Afd II Aug 20 - Marts 22. Rsl Aarhus Kom Hosp med Afd April 22 - Sept 23. — I Stockholm Maj 16, England Juni - Juli 20 (Massage, Elektroterapi). Specialistanerk (Fysiurgi) 18, (Int Med) 24. — Prakt (som Fysiurg) Kbh 18 - 22, Hellerup (alm Praksis) fra Sept 23.



Gift 17 Maj 18 i Herlufsholm med Inger Arnholtz, f 1 Febr 1896 i Næstved. D af Fotograf Emanuel A. og Ellen Marie Steffensen.

Polack, Arthur, f 17 Jan 1872 i Kbh. S af Paraplyfabrikant S. P. og Emma Salomon. Student 90 (II) Efterslægt Sk. Med Eks V 98 haud I. — Konst Kand Fred Hosp, Frbg Hosp, Kom Hosp og Kbh Amtssgh F 9 Mdr 99-1900. Konst Rsl Hæren (Kbh) S 99. Underlæge Sessionen E 1900 og E 02. Vikar. Studierejse Frankrig 01 (Børnesygd). Kand 13 Mdr Dr Louises Børnehosp 01-02. Kand Oringe Sindssygehosp Okt 02, Fred Hosp Jan-Dec 03. — Prakt Kbh Jan 04, Frbg fra Okt 06. — 2' Assist Kbh Poliklin Børneafd Febr 04. 1' Assist 06. Rsl Hæren Aug 04 - Juni 06. Læge ved Bangs Børnehosp 09, Optagelseshj Peder Bangsvej 10. — Specialistanerk (Pædiatri) 18.



Gift (b v) 26 Maj 07 med Kamilla Margrethe Søeborg, f 28 Dec 1880 i Kbh. D af Justitsraad, Sagfører Edvard Peter Alfred S. og Anna Stormgaard.

Polack, Edmund, f 23 Febr 1895 i Kbh. S af Husejer Samuel P. og Hedwig Hertz. Student 12 (4,64) Borgerdydsk p Ø. Med Eks S 21 laud. — Vikar Kand Bispeb Hosp kir Afd Jan 22. Kand Øresundshosp med Afd Maj 22 - Maj 23. Turnus Frbg Hosp Juni 23 - Maj 24, Vikar der Juni - Juli 24. Kand Blegd Hosp Sept - Dec 24. Fast Kand Frbg Hosp med Afd Jan 25 - Marts 26, dermatol Afd der April - Maj 26. 2' Rsl med Afd der Juni 26 - Juni 28. Kand Rigshosp Børneafd Juli - Okt 28. Rsl Finseninst med Afd Nov 28 - Dec 29. 1' Rsl Frbg Hosp med Afd Juni 30 - Maj 35. Vikar, Aman. — Studierejser aarligt fra 25 til Tyskland og Wien (Leverlidelser, intern Medicin), London (Kulhydrattherapi) Juni 34. — Prakt Frbg fra Okt 24. — Dr med 24 April 30 (Bidrag til den kliniske Diagnose af Leverparenchymbeskadigelse). Specialistanerk (Intern Medicin, Lever-, Galde- og Stofskiftelidelser) Sept 30.



— Fungeret som Privatdocent ved Univ (Intern Medicin, Forelæsninger og Kliniker) fra Sept 30. — Deltog i Konkurrence om Professoratet i intern Medicin (Forelæsning om »Glukose og Therapi«) Sept 33. — Laboratorieforsøger Frbg Hosp med Afd fra Maj 35.

Gift 11 Juni 24 paa Frbg med Adèle Blasberg, f 24 Okt 1898 i Kristianstad, Sverige. D af Groshandlere Ernst B. og Hustru Rosalie.

Pontoppidan, Børge, f 25 Juni 1887 i Kbh. S af Prof, Dr med Erik Jensen P. og Johanne Jensine Hansen. Student 05 (I) Schneekloths Sk. Med



Eks V 12 laud. — Kand Alm Hosp Febr 12 - Marts 13. Turnus Kom Hosp (II og V) April 13 - Marts 14. Kand Rud Berghs Hosp April 14 - Marts 15, Kom Hosp Afd IV April - Maj 15. Assist Finseninst dermatol Klinik Juni 15. Kand Rigshosp dermatol Afd Juli - Dec 15. Fast Kand Rud Berghs Hosp Jan 16 - April 17. Assist Finseninst dermatol Afd Juni - Juli 17. 2' Rsl Rigshosp dermatol Afd Okt 17 - Okt 19. Kand Rigshosp Børneafd Jan - Juni 20. Rsl Rud Berghs Hosp Aug 20 - Aug 25. 2' Assist Kbh Poliklin dermatol Afd Febr 15 - Jan 16, 1' Assist der Sept 21 - Okt 23. Læge Welanderhjemmet April 21 - Marts 23. — Specialistanerk (Dermato-venerologi) 18. — Prakt som

Specialist Kbh fra 14. Visiterende Læge under Kbh Sundhedskomm fra Sept 23. Visitator Kom Hosp Jan 28 - Dec 31. — Medl Best Danske Lægers og Dyrlæggers Motorklub.

Gift I: 8 Febr 15 i Hellerup med AUSA Philip, f 19 April 1892 i Kbh. D af Grosserer Oscar P. og Olga Ruben. Ægtesk opl. — II: 6 Jan 28 paa Frbg med Elisabeth Marie v Bülow, f 12 Febr 1885 paa Ristrup. D af Godsejer Frederik B. og Sophie Dreyer.

† **Pontoppidan**, Carl Gustav, f 14 Sept 1864 i Nykøbing F. S af Byfoged Carl Ludvig Ferdinand P. og Anna Tvede. Student 83 (I) Nykøbing F. Med Eks S 90 haud I. — Konst Kand Frbg Hosp Juli - Aug 90. Kand Sindssygehosp Vordingborg Jan 92 - Jan 93, Fred Hosp Aug 93 - Sept 94. — Vikar og Aman Aug 90 - Jan 92. Kommunalæge Ourø Okt 94 - Aug 08. Prakt Skibby Aug 08. — Død der 2 Dec 29.



Gift 17 Juni 96 i Bybjerg, Ourø med Marie Mollerup Prip, f 15 Maj 1871, † 9 Juni 27. D af Pastor Lauritz P. og Marie Mollerup.

Pontoppidan, Frederik Emil, f 13 Juli 1865 i Ørre ved Herning. S af Pastor Otto Reinholdt Emil P. og Thora Wilhelmine Rud. Student 84 (II) v West Inst. Med Eks V 92 laud. — Kand Sindssygehosp Middelfart Marts - Aug 92. Rsl Refsnæs Kysthosp Sept 92 - Nov 93. Kand Blegd Hosp Dec 93 - Jan 94, Dr Louises Børnehosp Febr - Juli 94. Vikar. — Dr med 21 Marts 06 (Om de otogene Abscesser i den lille Hjerne og deres operative Beh). Specialistanerk (Otolaryngologi) 18. — Prakt Faarup ved Randers Okt 94, Randers Maj 96 - Jan 25. I Berlin (Otologi) 01 og 03. Otolog Amtssgh (St Josephs Hosp) Randers til Jan 25. I Udlandet. Prakt Kbh fra Jan 26.



Gift I: 1 Nov 94 i Kbh med Betty Margrethe Ditzel, f 17 Marts 1873 i Hammel. D af Distrikts-

læge, Dr med Peter Vilken Heiberg D. og Caroline Rosing. Skilt 11. — II: 16 Juli 11 i Kbh med Agnes Edith Buchtrup, f 8 Nov 1889 i Asferg, † 6 Juni 14. D af Fabrikant B. og Hustru, f Ørting. — **III:** 15 Okt 31 med Grethe Sønderbye, f 12 Aug 1897 i Kbh. D af Grosserer S. og Hustru, f Thim.



Pontoppidan, Povl Vilhelm, f 1 Marts 1889 i Hjørlande. S af Pastor Morten P. og Julie Marstrand. Student 08 (II) Schneekloths Sk. Med Eks S 16 haud I. — Rsl Hæren Aug 16 - Okt 17. Kand St Hans Hosp Sept - Dec 16. 2' Rsl Amtssgh Næstved Okt 17 - Juni 18, 1' Rsl der Juni 18 - Marts 19. Rsl Garn Sgh med Afd Marts - Sept 20. Turnus Frbg Hosp Sept 20 - Sept 21. Assist Bispeb Hosp Bade- og Massageklin Nov 22 - Sept 23, Rigshosp Bade- og Massageklin Okt 23 - April 30. Friv Assist Kbh Poliklin neurol Afd Okt 23 - April 24. Specialtanerk (Fysiurgi) 25. — Læge Kryolitbruddet Ivigtut S 19, Rosenborg Brøndkur Maj 24. Prakt Kbh fra 25. Afdelingslæge De samv Sygekassers Massageklin Juli 30, Chef der fra Nov 31.

Gift 2 Febr 20 i Stenløse med Skuespillerinde Clara Wieth, f Rasmussen.

Porsaa, Kaj Robert, f 4 Sept 07 i Aalborg. S af Stabsofficiant Chr. P. og Louise Damsgaard. Student 25 (mg+) Aalborg. Assist Frbg Hosp Tub Afd 29 - 32. Med Eks S 33 laud. — Vikar Sept 33. Vikar Rigshosp Afd A Nov 33, Bispeb Hosp Afd A Dec 33. Kand St Elisabeths Hosp Specialafd Jan - Maj 34, kir Afd der Juni - Dec 34, Militærhosp kir Afd Jan - Nov 35, Kom Hosp Afd VI Filial Balders Hosp Dec 35, Kom Hosp Afd VI (psykiatr Afd) April 36.

Gift 9 Febr 34 paa Frbg med Britta Agerup, f der 11 Sept 09. D af Restauratør Chr. A.

Portman, Arne Axel (tidl Jensen, Nvf Aug 23), f 3 Marts 1897 i Kbh. S af Grosserer Philip Christian J. og Johanne Henriette Frederiksen. Student 15 (5,64) Borgerdydk p Ø. Med Eks V 23 laud. — Vikar Kand Bispeb Hosp Afd C April - Maj 23. Rsl Silkeborg Bad Maj - Sept 23. Vikar Kand Rigshosp Afd A Okt 23, dermatol Afd Nov 23, Kom Hosp Afd VI Nov - Dec 23. Kand Blegd Hosp Jan - Febr og April - Maj 24, Rud Berghs Hosp Okt - Dec 24, fast ansat Jan 25. Gentagne Vikariater. Turnus Frbg Hosp Sept 25 - Aug 26. Kand Finseninst med Afd Sept 26 - Febr 27. Kand og vikar klin Assist Dr Louises Børnehosp Marts - Okt 27. Kand Frbg Hosp Afd C Sept - Dec 27, fast Kand Afd B der Jan - Dec 28, Assist Prosektor der Dec 28 - Sept 29, Kand Afd B der Okt - Nov 29, Afd A der Dec 29, 2' Rsl Afd B der Jan 30 - Dec 31. Rsl St Josephs Hosp Afd B Jan 32 - Maj 33. — Overlæge Silkeborg Bad fra Juni 33. — Prakt Kbh fra Okt 33. — Specialtanerk (Med Sygd, særlig Hjerter-, Gigt- og Stofskiftesygd) 33.

Gift 18 Aug 23 i Kbh med Ingrid Karen Biilmann-Petersen, f der 19 Sept 1896. D af Grosserer Hans Christian P. og Marie Maren Caroline Biilmann.



Portman, Ingeborg Sofie Wind (f Ewertsen), f 10 Juli 1896 i Hjørring. D af Overlæge Adolph Wind E. og Sofie Vilhelmine Formann. Student 16 (I) Silkeborg. Gymnastiklærerinde-Eks 17. Med Eks V 25 laud. — Kand Hjørring Sgh Maj 25 - Aug 27, Kom Hosp Afd VI Sept - Nov 27. Turnus Bispeb Hosp (B og D) Dec 27 - Jan 29. Studieophold Paris Febr - April 29. Kand Rud Berghs Hosp Maj - Nov 29. Surnum Kand Rigshosp Fødeafd B Dec 29 - Marts 30. Kand der April - Juli 30, Afd A der Aug 30 - Juli 31. Kand Børnehosp Fuglebakken Aug - Okt 31. Klin Assist Rigshosp Fødeafd B Nov 31 - Okt 32. Assist St Josephs Hosp Fødeafd April 32 - April 34, F Howitz Fødehjem fra Maj 34. — Prakt Kbh fra Sept 33.



Gift 2 Dec 31 i Hellerup med Læge Kai Philip Portman.

Portman, Kai Philip (tidl Jensen, Nvf Aug 23), f 2 Aug 1894 i Kbh. S af Grosserer Christian Philip Jensen og Johanne Frederikke Frederiksen. Student 13 (4,96) Borgerdydsk Ø. Med Eks V 21 laud. — Kand St Hans Hosp Marts - Maj 21, Kom Hosp Afd V Juni - Aug 21, De gamles By Okt 21 - Maj 22, St Lucas Stift Juni 22 - Sept 23. Turnus Rigshosp (A og C) Okt 23 - Okt 24. Kand dettes dermatol Afd Dec 24 - Juni 25. Friv Assist patol-anat Inst Sept 24 - Juni 25. Kand Finseninst dermatol Afd Juli - Dec 25, kir Afd der Jan - Juni 26, Rigshosp Fødeafd B Juli - Okt 26, Børnehosp Fuglebakken Nov 26 - April 27. Assist Samf for Vanf April 27 - Aug 29. Klin Assist Rigshosp Fødeafd A Aug 29 - Sept 31. Assist Kom Hosp kir Poliklin Sept 31 - Okt 32, Biokem Inst Jan - Juli 33. Reservekirurg St Josephs Hosp Afd K April 34. — Studierejse (Wien; Kirurgi, Gynækologi) Okt - Nov 23. Censorsuppleant med Eks Okt 35. — Prakt Kbh fra Sept 33. — Dr med 13 Juni 35 (Studier og Undersøgelser over Corpus luteum Hormon).



Gift 2 Dec 31 i Hellerup med Læge Ingeborg Sofie Wind Ewertsen.

† **Poser, Johan** Frederik Valdemar, f 10 Okt 1873 i Kalundborg. S af exam jur Johan Frederik P. og Caroline Christiane Gregersen. Student 93 (I) Schneekloths Sk. Med Eks V 02 haud I. — Aman Febr - Maj 02. Konst Sygehuslæge Løgstør Sept - Okt 02. Konst Distriktslæge Hallund Jan - April 03. Rsl Viborg Amtssgh Juni 03 - Juni 04. Kand Blegd Hosp Dec 04. Kand Balders Hosp Jan 05 - Marts 06. Konst Sygehuslæge Esbønderup Okt - Dec 06. Kand Alm Hosp Jan - Okt 07. Konst Distriktslæge Sundby Aug 07, April og Juli 08. Kand Øresundshosp Tub Afd Okt 07 - Jan 08, Vestre Hosp Jan 08 - April 09. Bevis for 1 Aars med-kir Hospitalstj Juni 08. Kand Fred Hosp Afd C April - Sept 09. Konst Distriktslæge Køge Aug - Sept 10. — Prakt Kbh Juli 07. — Død der 24 Nov 28.



Gift (b v) 14 Okt 21 i Kbh med Ana Petrea Svendsen, f der 21 Okt 1881. D af Bagermester Peter S. og Rasmine Sørensen.

Poulsen, Aage, f 1 Nov 1877 i Kbh. S af Grosserer Carl Vilhelm P. og Julie Petersen. Student 97 (I) Borgerdydsk Ø. Med Eks S 05 haud. — Konst Kand Kom Hosp Aug 06, Blegd Hosp Sept - Okt 06, Vestre Hosp Nov - Dec 06. Rsl Amtssgh Odder Jan 08 - Jan 09. Kand Kom Hosp Marts - Maj 09. Rsl Silkeborg Vandkuranst Juni - Aug 09, Hæren Juni - Nov 13. I Stockholm (Børnesygd) Jan - April 07 og Febr 09. — Vikar Nov 05 - Juli 06, Maj 07. Prakt Aalborg fra Okt 09. — Korresp Medl af Soc med du Littoral Méditerranéen 31. — F O A Maj 35.



Gift 8 April 15 i Aalborg med Johanne Pedersen, f der 31 Jan 1894. D af Hestehandler Anders P. og Dorthea Carlsen.

Poulsen, Axel, f 18 Okt 1884 i Kbh. S af Biskop, Dr theol A. S. P. og Karen Marie Gude. Student 03 (II) Roskilde. Studeret Theologi. Med Eks V 22 laud. — Vikar Esbjerg Kom Hosp Juni - Juli 22, Montebello Aug 22, Kand Alm Hosp Sept 22 - Aug 23. Rsl Montebello Sept 23 - Okt 24. Kand Finseninst Afd E Nov 24 - Febr 25. Turnus Bispeb Hosp og Sundby Hosp Marts 25 - Febr 26. Friv Kand Frbg Hosp Afd D Marts - April 26, Filadelfia Juni 26. Vikar Montebello Juli 26, Filadelfia Aug 26. Afdelingslæge Montebello Okt 26 - Sept 29. Vikar Filadelfia Dec 29 - Jan 30. Kand Sindssygehosp Nykøbing S Febr - Juli 30, Rigshosp neurol Afd Aug 30 - Jan 31. Friv Assist Rigshosp neurol Poliklin Febr - Maj 31 og Nov 31 - Jan 32, kir Poliklin der Juni 32 - Maj 33. Vikar Samv Sygekassers Massageklin Juni - Sept 31. 2' Assist Rigshosp Badeklin Okt 31 - Sept 33. Assist Samv Sygekassers Massageklin April 32 - April 34. Vikar Teilmanns Massageinst Febr - Sept 32. Lærer der fra Jan 33. 1' Assist Rigshosp Badeklin Jan 35. — Specialistanerk (Fysiurgi) 33.



Poulsen, Bjørn Häger, f 25 Maj 1898 i Nakskov. S af Læge Gottlieb Peter P. og Mathilde Helene Häger. Student 16 (I) Metropolitansk. Med Eks V 25 laud. — Kand Kom Hosp Afd VI Juni - Nov 25, St Elisabeths Hosp Specialafd Dec 25, Balders Hosp Febr - Dec 26, Kbh Amtssgh G kir Afd Jan - Juni 27. Turnus Bispeb Hosp (A og B) Okt 27 - Okt 28. Kand Finseninst dermatol Afd Nov 28 - Febr 29. Vikariater. — Prakt Kbh fra Maj 28.



Gift 11 Febr 28 paa Frbg med Eli Kirstine Bodil Kristensen, f 27 Dec 02 paa Frbg. D af Viceskoleinspektør Jes K. og Johanne Pedersen.

Poulsen, Bunde Refslund, f 2 Maj 06 i Stenderup (Haderslev Amt). S af Gaardejer Marten Refslund P. og Marie Jessen. Student 25 (mg÷) Haderslev. Med Eks V 33 laud. — Vikar Febr - Marts 33. Vikar St Josephs Hosp gynækol Afd Maj 33, Sundby Hosp kir Afd Juni 33. Forsk Vikariater Juli - Aug 33. Skibslæge ØK Sept - Nov 33. Kand Statshosp Sønderborg med Afd Dec 33 - Sept 34, kir Afd der Okt 34. Rsl Gram Sgh Juli 35.



† **Poulsen, Carl Ludvig Sophus**, f 2 Maj 1878 i Kbh. S af Grosserer Martin Thorvald P. og Otilie Juliane Marie Torp. Student 95 (I) Schneekloth's Sk. Med Eks S 02 laud. — Surnum Kand Kom Hosp Afd V Juli 02. Vikar Sept 02 - Juni 03. Prakt Assens Juli 03. Jernbanelæge April 11. — Død 7 Juli 33 i Assens. — R* 5 Nov 20.

G i f t 27 Dec 03 i Kbh med Paula Buck, f der 28 Jan 1876. D af Skrædermester Heinrich Christian B. og Malvina Boeck.

† **Poulsen, Else Johanne Kirstine**, f 3 Febr 1895 i Odense. D af Grosserer Poul Ludvig P. og Marie Sophie Jensen. Student 13 (5,86) Winteler's Sk, Odense. Med Eks S 21 laud. — Kand St Hans Hosp Sept - Dec 21, Odense Amtssgh med Afd Febr - Nov 22, kir Afd der Dec 22 - Maj 23, Blegd Hosp Okt - Dec 23, Frbg Hosp med Afd Jan 24. Rsl Odense Amts Sgh med Afd April 25 - 29. Prakt Odense 29. — Specialistanerk (Intern Med) 29. — Død 10 Marts 31.

Poulsen, Erik, f 4 Okt 06 i Assens. S af Læge Carl Ludvig Sophus P. og Paula Buck. Student 24 (7,51) Odense. Med Eks V 32 laud. — Vikar Sindssygehosp Aarhus Febr - Marts 32, Kom Hosp Afd V Maj 32, Afd I der Juni 32. Kand St Lucas Stift Juli 32 - Febr 34. Vikar Øresundshosp med Afd Marts 34, Kand der April 34 - Febr 35. Vikar St Lucas Stift Marts 35. Turnus Sundby Hosp med Afd Maj - Okt 35. Rsl St Lucas Stift Dec 35.



G i f t 1 Juni 32 i Nøddebo med Annette Heine, f 23 Maj 07 i Kbh. D af Overretssagfører Laurits H. og Inger Marie Falbe-Hansen.

† **Poulsen, Gottlieb Peter**, f 9 Aug 1867 i Kbh. S af Ministerialbud Anders P. og Anna Cathrine Janowsky. Student 86 (Udm) Lyceum. Huslærer Stockholm 86 - 87. Med Eks V 95 laud. — Prakt Brønshøj Maj 95, Sindal St Nov 95, Nakskov Maj 96, Ringsted April 05, Kbh April 06. Rsl Hæren Juni 06 - Juni 08. Assist hos Dr Lakjer 06 - 11. Kommunal Venerolog Okt 06 - Okt 09. — Univ Guldmedalje 97 (De operative Behandlingsmaader ved Prostatahypertrofi og deres Resultater). Specialistanerk (Dermatologi) 30. — Form Fødselsdagsgaven fra 10. — Medl Cankerkomité Aug 05, Form »Danske Lægers Afholdsforen« 05 - 11. — Død 2 Febr 36.



Gift 7 Nov 95 i Brønshøj med **Mathilde Helene Håger**, f 4 Juni 1870 i Hamburg. D af Gross Richard Gottlob H. og Mathilde Christiane Andersen.

† **Poulsen, Harry Constantin**, f 30 Okt 1876 i Kbh. S af Justitsraad, fhv Købmand og Sproglærer Frederik Carl Christian P. og Elise Juliane Cathrine Szybrowsky. Student 96 (II) Borgerdydsk K. Med Eks S 03 laud. — Aman Okt - Dec 03. Konst Kand Kom Hosp Jan - Marts 04. Rsl Øresundshosp Helsingør April 04 - April 06. Aman April 06 - Sept 07. — Prakt Sæby Sept 07. Medl af Sundhedskomm 08. — Død 19 Nov 35.



Gift 25 Sept 21 i Stenderup med **Herttha Therese Paludan Nielsen**, f der 27 Maj 1883. D af Lærer Jens Peder Carl N. og Caroline Christensen.

***Poulsen, Helvi Margrethe**, f 24 Dec 03 i Kbh. D af Jernbanearb Albert Henrik P. og Ellen Emilie Juliane Jensen. Student 22 (7,39) Ryssensteen Gymn. Med Eks V 30 laud. — Kand Nykøbing F Sgh Maj 30, Augustenborg Sindssygehus Juli 34.

Poulsen, Inger, f 11 Jan 04 i Herning. D af Bankdirektør Martin D. P. og Anne Marie Jørgensen. Student 22 (7,13) Vejle. Kand Julemærkesanat Sept 27 - Jan 28. Med Eks V 30 laud I. — Vikar Vejle Amtssgh kir Afd, Nykøbing F Sgh, Give Sgh, Rigshosp Fødeafd B Marts 30 - Jan 31. Aman og Rsl Sgh Ørsted Febr - Juni 31. Rsl Storehedinge Sgh Juli 31 - Maj 32. Turnus Bispeb Hosp (C og A) Juni 32 - Maj 33. Surnum Kand Rigshosp Fødeafd B Juli - Aug 33. — Prakt Holstebro fra Sept 33.



Poulsen, J a c o b Carl, f 2 Nov 1882 i Vejle. S af Bagermester Martin Carl P. og Mathilde Hansen. I Bagerlære Odense 96 - 1900. I Konditori Kbh 1900 - 01. Rejste paa Professionen i Tyskland, Frankrig og England 01 - 03. Student 06 (II) priv dim. Kand 6 Mdr Odense Sgh. Med Eks S 14 haud I. — Vikar. — Prakt Tørring Sept 14. Jernbanelæge 14. Form Sundhedskomm 14.



Gift 20 Dec 14 i Odense med Valborg Jensen, f der 13 Jan 1878. D af Bagermester Knud Peder J. og Katharina Honoré.

Poulsen, J a k o b Erik, f 25 Marts 07 i Ulsted (Aalborg Amt). S af Sognepræst N. K. A. P. og Marie Theodora Sørensen. Kontorist 1 Aar. Student 27 (mg+) priv dim. Med Eks V 34 laud. — Rsl Ringkøbing Amtssgh Marts - Nov 34. Kand Kbh Amtssgh G med Afd Dec 34, Roskilde Sgh med Afd Jan 36.



Poulsen, J o h a n n e s Bo, f 20 Marts 07 i Ondrup (Aarhus Amt). S af Førstelærer Niels P. og Marie Nørgaard. Student 25 (mg+) Horsens. Med Eks S 33 laud. — Vikar Kand Righosp Fødeafd A Dec 33. Aman Jan 34. Kand Sindssygehosp Aarhus Febr - Marts 34. Vikar og Aman April 34 - Jan 35. Vikar Amtssgh Næstved Febr 35, fast Kand der Marts - Dec 35. Aman Jan 36.



Gift 6 Aug 35 med Sygeplejerske Edith Dahm, f 1 April 09. D af Gaardejer Jens Breinholdt D.

***Poulsen, Just**, f 20 Aug 1878 i Hobro. S af Distriktslæge Just Henrik Vilhelm P. og Sofie Charlotte Augusta Larsen. Student 97 (I) Sorø. Med Eks S 06 laud. — Aman Sept 06. Rsl Randers Amtssgh Aug 10. Kand Blegd Hosp Febr 12. Rsl Aarhus Amtssgh Sept 13. — Overlæge St Maria Hosp Vejle fra Okt 13. — Specialistanerk (Kirurgi) 18.

Poulsen, Kai Aage, f 6 Okt 1898 i Odense. S af Sagfører Jørgen Hansen P. og Ingrid Rasmussen. Student 17 (5,50) Odense. Med Eks V 25 laud. — Rsl Søværnet Febr 25 - Juli 28. Kand Blegd Hosp Nov 27 - April 28. Turnus Rigshosp (B og D) Maj 28 - April 29. Assist Seruminst Marts 28 - Dec 32 og Sept 33 - April 35. Embedslægeeks 27. Sanitetslægeassist Kbh Febr 31 - Jan 34, Sanitetslæge der fra Dec 34. Assist Centrallaborat Frbg Hosp og epidem Afd der Febr 34.



† **Poulsen, Kristian Louis Johan**, f 13 Febr 1854 i Kbh. S af Snedkermester Carl Ludvig Harforth P. og Emilie Kirstine Seiersen. Student 73 (II) priv dim. Med Eks V 81 laud. — Prakt Jydstrup ved Ringsted Juli 81. Prosector anatomiae Nov 82 - Sept 84. — Kand Blegd Hosp Sept - Okt 84, Kom Hosp Nov 84 - Juli 86. Studierejse Aug - Dec 86 og April - Maj 87. Reservekirurg Kom Hosp Afd V Nov 87 - Okt 91. — Visitor Kom Hosp Juli 92 - Dec 96. Rsl Hæren Dec 92 - Nov 93. Leder af den kir Konsult Kom Hosp Jan 97. Overlæge Sundby Hosp 1 Jan 08 - 1 Marts 24. — Dr med 25 April 84 (Om Fascierne og de interfasciale Rum paa Halsen). Specialistanerk (Kirurgi) 18. — Konkurrerede med N. Th. Rovsing og J. Schou om Professoratet i operativ Kirurgi Sept 99. Fast Censor med Eks Maj 1900 - Febr 09. Dommer ved Konkurr om Overkirurgpost Fred Hosp E 06. Form Med Selsk 10 - 11, Dansk kir Selsk 16 - 17. — Død 10 Okt 31. — Tit Prof 25 Sept 05. R* 29 Juni 17.



Gift 8 Sept 81 i Kbh med Asta Marie Elisabeth Frijs Grundtvig, f 10 Febr 1860 i Kbh. D af Biskop Nicolai Frederik Severin G. og Asta Tugendreich Adelheid Reedtz, f Komtesse Kragh-Juel-Vind-Frijs.

Poulsen, Nicolai Frederik Severin Grundtvig, f 13 Juni 1882 i Jydstrup. S af Prof, Dr med Kristian L. J. P. og Asta Marie Elisabeth Frijs Grundtvig. Student 1900 (I) Østersøgades Sk. Med Eks S 07 laud. — Rsl Viborg Amtssgh Okt 07 - Dec 08. Turnus Balders og Sundby Hosp Jan - Dec 09. Kand Kom Hosp Afd VI og IV Jan - Juni 10. 2' Assist Kbh Poliklin kir Afd Okt 09 - Juni 10. Rsl Viborg Amtssgh Juli 10. — Afdelingslæge Viborg Amtssgh med og epidem Afd Okt 16, Overlæge fra Okt 22. — Specialistanerk (Intern Med) 31. Medl Viborg Værgeraad 25 - 33, Overepidemikomm 27.



Gift 29 Dec 10 i Kbh med Marie (Mie) Johanne Andersen, f 17 April 1884 paa Vadgaard, Gladsakse S., † 31 Marts 35. D af Proprietær Andreas Christian A. og Emilie Thorkeline Schubart.

Poulsen, Niels Holm, f 14 Febr 09 i Korsør. S af Sygehuslæge Knud P. og Harriet Holm. Student 27 (6,60) Sorø. Med Eks S 34 laud. — Kand Sindsygehosp Nykøbing S Sept 34 - Marts 35, Amtssgh Randers April 35. Rsl Korsør Sgh April 36
 Gift 5 Nov 33 i Korsør med Ellen Staunso, f 25 April 12 i Holstebro. D af Direktør Michael S. og Kirstine Hansen.



Poulsen, O l a f Eduard, f 13 Juli 1863 i Kbh. S af Manufakturhandler Christian Sophus Emil P. og Jensine Nielsen. Student 81 (II) Metropolitansk. Med Eks S 88 haud I. — Prakt Frbg Juli 88. Købte Nylykkegaard i Hammer Sogn ved Næstved og drev den Aug 90 - Marts 96. Konst Kand Kom Hosp Afd I og III Jan - April 97. Rsl Hæren (Kbh) Sept 97 - Marts 98. Købte Danstruplund i Tikøb Sogn Juli 98 og drev den til April 04. — Privat Kbh. — M T f d Krfl 20 Sept 19.



Gift 14 Juli 88 i Kbh med F r e d e r i k k e Charlotte Adolphine Elisabeth Nielsine Juel, f der 19 Dec 1866 D af Godsejer, cand phil Frederik Ferdinand J. og Nielsine Adolphine Krogh.

Poulsen, P e d e r Johannes Emanuel, f 12 Aug 06 i Marstal. S af Lærer Poul Christian P. og Sofie Marie Jørgensen. Student 24 (ug÷) Sorø. Med Eks S 31 laud. — 2' Rsl Faaborg Sgh Sept 31 - Aug 32. Rsl Skanderborg Sgh Okt 32 - Juli 33 — Prakt Gadbjerg Juli 33, Vraa fra Jan 36.



Gift 28 April 34 paa Frbg med T o v e Ingeborg Ræbild, f 5 Okt 11 paa Frbg. D af Forretningsbestyrer Niels R. og Thora Olga Augusta Baadsgaard.

Poulsen, P o u l Peder Christian V a l d e m a r, f 13 Dec 1874 i Vraa. S af Købmand Anders Christian P. og Sigbrit Nicolette Krog Student 93 (II) priv dim. Med Eks V 01 haud I. — Konst Kand Fred Hosp Aug 01 - Juli 02. Turnus Kom Hosp Jar 07 - Marts 08. — Prakt Dybvad St Sept 02 - Dec 06, Vraa Aug 08 - Aug 20, Hjørring fra Sept 20.



Gift 17 Febr 05 i Vrejlev med M e t t e M a r i e Bom bæk, f 10 Juni 1878 i Vraa, † 1 Marts 26. D af Gaardejer Christian Jensen B. og Ane Kirstine Berthelsen.

† **Poulsen, S v e n d Otto**, f 13 Sept 01 i Odense. S af Sagfører Jørgen Hansen P. og Ingrid Rasmussen. Student 19 (I) Odense. Med Eks S 27 haud I. — Kand Blegd Hosp April 28, Nykøbing S Sindssygehosp Jan 29, Finseninst dermatol Afd Maj 29, Frbg Hosp kir Afd Juli 30, St Josephs Hosp med Afd Okt 30. Rsl Viborg Sgh med Afd Nov 30. — Død i Viborg 3 Febr 33.



Gift 29 Nov 30 i Hellerup med Magda Elisabeth (Lissi) Rasmussen, f 5 Nov 07. D af Ing Niels R. og Marie Hansen.

Poulsen, S ø r e n Johannes, f 10 April 1878 paa Jegindø. S af Pastor Søren P. og Emma Lagertha Jensine Seehusen. Student 96 (I) Borgerdydsk K. Med Eks V 04 laud. — Aman April 04 - April 05. Konst Kand Kom Hosp Marts 05. Kand Sundby Hosp Sept 05 - Maj 06. Vikar. — Prakt Birkelse Maj 07 - Okt 13, Præstø Okt 13. Medl Sundhedskomm Dec 13. Jernbanelæge April 14. Prakt Sneslev fra Juli 22. Form Værgeraadet 22.



Gift 17 Dec 07 i Kbh med Alma Fernanda Solvejg Lyng, f der 17 Febr 1888. D af Sognepræst Hans Christian L. og Dagmar Maria Kræfting.

Poulsen, V a l d e m a r Vigfus, f 20 Dec 1879 i Høje Taastrup. S af Distriktslæge Valdemar Bernhard P. og Adelaide Franciska Christensen.



Student 98 (I) Sorø. Med Eks S 05 laud. — Kand Frbg Hosp Epidemiafd og Assist hos Prosektor der Jan 06 - Jan 07. Konservator patol-anat Inst April - Okt 06. Assist normal-anat Museum Sept - Dec 06. Prosektor Univ patol-anat Inst Jan 07 - Sept 09. I Upsala Marts - April 09. Turnus Fred Hosp og Rigshosp Okt 09 - Sept 10. Assist Øresundshosp Tub Afd Okt 10 - Febr 11. Kand Dr Louises Børnehosp Febr - Aug 11. Udenlands (Pædiatri) Aug 11 - Marts 12. Rsl Dr Louises Børnehosp April 12 - Jan 17. Forst Hærens bakteriolog Labor Jan 08 - 17. — Dr med 8 Marts 10 (Om ochronotiske Tilstande hos Mennesker og Dyr). Specialistanerk (Pædiatri) 18. — Kommunens til-

synshavende Vuggestuerne Sept 14 - Jan 17. — Overlæge Børnehosp Fuglebakken fra Jan 17. — Censor (patol Anat) ved med Eks 24. — Form Dansk pædiatr Selsk 20 - 23. Medl Best Nord pædiatr Selsk 27, Nationalforen til Tub Bekæmp 28, Børnehj P Bangsvej 13, Prinsesse Helenas Børnehj 28, Selsk syge Børns Venner 33. — L e r K 1 Kl, 14 Marts 36.

Gift 26 Nov 12 i Kbh med Elisabeth Meyer, f der 20 Nov 1883. D af Mægler Marcus Peter M. og Signe Sofie Sørensen.

Poulsen, Vilhelm E j l i f, f 22 Okt 04 i Vrå (Sverige). S af Direktør Chr. Evald P. og Marianne Katharina Petersen. Student 23 (5,66) Metropolitansk. Med Eks S 33 haud I. — Vikar St Josephs Hosp Esbjerg Juli - Aug 33. Rsl Storehedinge Sgh og Aman Sept 33 - Dec 34. — Prakt Ejby St (sammen med Dr J. C. Christensen) fra Jan 35.



Gift 30 Sept 33 i Storehedinge med Ketty Edsberg Andersen, f der 11 Maj 07. D af Købmand Edvard Edsberg A. og Betty Hansen.

Povlsen, O l a f Deboa, f 8 Maj 06 i N Uttrup (Aalborg Amt). S af Gaardejer Carl Emilius P. og Karen Mathea Thorsen. Student 24 (mg+) Aalborg. Med Eks V 32 laud. — Aman og forsk Vikariater. Rsl Dronninglund Sgh Juni 32 - Marts 33. Kand Aalborg Amtssgh kir Afd April 33 - Marts 34. Turnus Bispeb Hosp Afd D April - Sept 34. Assist St Josephs Hosp Odense Øreafd Nov 34 - Sept 35. 1' Rsl Grenaa Sgh Okt 35.



Gift 32 med Anna Kristensen.

Prag, Vilhelm (tidl Petersen, Nvf 1 Juli 09), f 23 Nov 1890 i Odense. S af Overlæge Niels Petersen og Elise Delbanco. Student 09 (I) Odense. Med Eks S 16 laud. — Konst Kand Kom Hosp Afd I Juli 16. Rsl Hæren Nov 16 - Okt 17. Kand Alm Hosp April - Okt 17. Rsl Amtssgh Varde Jan 18 - Febr 19. Turnus Kom Hosp (II og V) April 19 - Marts 20. Kand Afd VI der Maj 20. Surnum Kand Rigshosp Fødeafd B Sept 21. — Vikar. — Prakt Lyngby fra Juni 20.



Gift 27 Jan 18 i Kbh med Ida Brorson Jensen, f 22 April 1895 paa Frbg, † 9 April 36. D af Kunstmaler Louis J. og Maria Brorson.

Preisler, K a r e n Ragnhild Holst, f 28 Febr 1891 i Viborg. D af Købmand Frederik Christian P. og Anna Holst. Student 09 (I) Viborg. Med Eks V 17 haud. — 2' Rsl Viborg Amtssgh Febr 17 - Dec 18. Turnus Aarhus Kom Hosp Dec 18 - Dec 19. Vikar Dec 19. Kand Blegd Hosp Febr - Aug 20, Frbg Hosp med Afd Sept 20 - Marts 22, dermatol Afd der April - Aug 22, Børnehosp Fuglebakken Sept 22 - Juni 23. 2' Assist Kbh Poliklin med Afd Febr 22 - Sept 23. — Prakt Frbg Aug 22 - Sept 23. Kand Sindssygehosp Nykøbing S Sept 23. Rsl der fra Jan 25.



Prior, Jacob Sophus, f 2 Okt 1865 i Kbh. S af Pastor Daniel Christian P. og Elisa Sophie Olferta Sommer. Student 84 (II) Borgerdydsk Kr. Med Eks V 91 laud. — Skibslæge (Georg Stage) S 89 og S 90. Kand Alm Hosp Febr - Maj 91. Aman Aug 91 - Jan 92. Kand Diakonissestift Marts 92 - Jan 93. Rsl Amtssgh Aarhus Febr 93 - April 95. — Prakt Aarhus Maj 95. Kirurg-gynækolog Klin Maj 98 - April 24. Studerede Urologi Berlin Jan 08 og Marts 10. — Specialistanerk (Kirurgi, særl Urologi, Kvindesygd) 18. — Privat Hellerup fra April 35.



Gift 2 Okt 96 med Else Jacobsen, f 1 Sept 1877 i Gentofte, † 26 Febr 33. D af Kommandør Nicolai J. og Laura Jacobsen.

Proschowsky, Axel Antonius, f 23 April 1857 i Kbh. S af Hofskræder Antonius P. og Frederikke Cecilie Coyet. Student 74 (II) Borgerdydsk K. Med Eks V 81 laud I. — Aman 2 Mdr. Privatklin (Venerologisk) Kbh. Rejste til Amerika 5 Aar, prakt Chicago (Venerolog) 87 - 88. Flyttet til Nice, hvor han har boet i 40 Aar og studeret Venerologi, Botanik og Naturhistorie. Har desuden beskæftiget sig med Handel med Planter og Frø. Offentliggjort en Række Afhandlinger, navnlig om botaniske og sexologiske Emner. — Bi-Lauréat de »La Soc Nationale d'Acclimatation de France«, »Laureat of The American Genetic Assoc«. Collaborateur honoraire du Departement de Botanique appliqué du Gouvernement soviétique russe. Membre du Comité Central de l'Assoc d'Etudes Sexologiques de France.



Prytz, Dan, f 7 Aug 05 i Hellerup. S af Professor Carl Vilhelm P. og Marie Warming. Student 23 (I) Øregaard Gymn. Med Eks V 30 laud. — Vikar og Surnum Kand Horsens Kom Hosp Sept - Nov 30, Kand der Dec 30 - Nov 32. Rsl Amtssgh Kalundborg Dec 32 - Maj 33. Turnus Kom Hosp (III og V) Juni 33 - April 34. Assist Bispeb Hosp Røntgenklin Maj - Nov 34. Fast Kand Kom Hosp Afd V Febr 35. Rsl Kysthosp Refsnæs April 36.



Gift 29 April 34 paa Endelave med Sigrid Juul, f 17 Sept 03 i Hundslund. D af Gaardejer Jørgen J. og Kirsten Juliane Astrup.

† **Pulich, Otto** Christian, f 22 Sept 1891 paa Frbg. S af Kasserer Vilhelm Christian P. og Andrea Olsen. Student 11 (5,00) Borgerdydsk V. Med Eks S 20 haud I. — Kand Bergens komm Sgh kir Afd 20 - 21, Nevengaardens Sindssygehosp (Bergen) Jan - Juli 21. Rsl Amtssgh Sorø Juli 21 - Dec 22. — Prakt Snedsted Febr 23 - Febr 24, Skelskør Marts 24. Læge Epidemisgh April 24. Jernbanelæge Juli 24. — Død 12 Sept 26 i Meran.



Gift 21 Aug 21 paa Frbg med Signe Christine Madsen, f 11 Febr 1896 i Bergen. D af Skrædermester Mathias M. og Grethe Olsen.

Quaade, Kristian Vilhelm, f 31 Dec 1884 i Forsinge (Holbæk Amt). S af Pakhusformand Jens Johannes Q. og Marie Sofie Rasmussen. Student 03 (I) Metropolitansk. Med Eks V 10 haud I. — Rsl Skørping Sanat Marts 10 - Febr 11, Aalborg Kom Hosp Marts 11 - Febr 13. Rsl Skørping Sanat Marts 16 - Marts 20. — Specialistanerk (Lungetuberkulose) 18. — Prakt Øster Tørslev Marts 13 - Febr 16, Randers fra Maj 20. Kommunalæge der fra April 31.



Gift 11 Okt 11 i Kbh med Ella Goldschmidt, f der 28 Sept 1886. D af Skibsmægler Carl Julius Isak G. og Olga Johanna Catharina Grüner.

† **Quistgaard, Ludvig** Emil, f 26 Juni 1867 i Kbh. S af Graver Theodor Martin Sofus Q. og Anna Gyriitha Monrath. Student 85 (I) Roskilde. Med Eks S 92 laud. — Vikar 92 - 93. Aman S 93 - April 95. Rsl Kysthosp Refsnæs Maj 95 - Juni 96. — Prakt Frbg Okt 96, Overby (Sjællands Odde) Sept 97 - Sept 07. Kommunalæge. Form Sundhedskomm. Flyttet til Lyderslev Okt 07. — Død i Frederiksværk 11 Aug 32.



Gift I: 28 Sept 97 i Roskilde med Alvilde Kirstine Hermansen, f 8 Marts 1866 i Kbh, † 31 Okt 98. D af Agent Poul H. og Ane Elisabeth Marie Nielsen. — II: 26 Juni 1900 i St Jørgensbjerg ved Roskilde med Ellen Quistgaard, f 13 Juni 1871 i Hobro. D af Boghandler Carl Vilhelm Q. og Anna Maria Türck.

Qvist, Axel, f 9 Marts 07 i Bogense. S af Modehandler Ingvald Christian Q. og Louise Margrethe Huth. Student 27 (mg) Marselisborg Sk. Med Eks S 34 haud I. — Vikar Rsl Brønderslev Sgh Juli - Sept 34. Vikar Okt 34. Vikar »Jydske Asyl« Dec 34. Skibslæge ØK Jan - Maj 35. Vikar Rud Berghs Hosp Maj 35, Kbh Amtssgh F Juni - Aug 35. Kand St Elisabeths Hosp med Afd Jan 36.



Qvortrup, Jens Andreas Christian, f 25 Sept 1863 i Kbh. S af Snedkermester Michael Christian Q. og Mine Hammer. Student 81 (II) Metropolitansk. Med Eks V 89 haud I. — Rsl Garn Sgh Febr 89 - Marts 90. Kand Sindssygehosp Vordingborg April - Nov 90, Fred Hosp Dec 90 - Jan 92. Læge Udvandrerkskib Febr 92 - Febr 93. Konst Distriktslæge Fredericia og Korsør. Forskellige Vikariater. — Prakt Rønde Juni 94 - Sept 33. Kommunelæge Juni 94. Værgeraadsmidl 05; dets Form 23. Læge Kalø Privatsanat for tuberk Kvinder 1900 - 14. Prakt Klitgaarden, Glæsborg, Sept 33, Grenaa fra Maj 35.



Gift 28 Febr 96 i Rønde med Harriet Larsen, f 23 Marts 1870 i Kbh. D af Kaptajn, Fabrikant N. F. Larsen, Steddatter af Professor Rasmus Pedersen og Frederikke Caroline Müller.

Raadal, Andreas Johannes (tidl Jakobsen, Nvf 03), f 12 Marts 1869 i Terndrup. S af Murermester Christoffer Jakobsen og Maren Jensen. I Murerlære som Forberedelse til Arkitektuddannelse. Student 91 (II) priv dim. Med Eks V 04 haud. — Prakt Horn ved Silkeborg Juni 04, Gjern fra Nov 08. Jernbanelæge. Form Sundhedskomm.



Gift 20 Aug 04 paa Frbg med Louise Frederikke Falcon (tidl Rasmussen, Nvf 04), f 18 Aug 1876 i Hillerød. D af Møller Emil R. og Ingrid Hanson.

Raagaard, Otto Valdemar, f 30 Jan 06 i Kbh. S af Viktualiehandler Nicolaj R. og Marie Nielsson. Handelseks 24. Student 25 (mg) priv dim. Med Eks S 32 laud. — Forsk Vikariater Aug - Sept 32. Rsl Amtssgh Tarm Nov 32 - Okt 34. Kand Aalborg Amtssgh kir Afd Nov 34, 2' Rsl der Maj 35.



Gift 4 Dec 32 i Østbirk med Aase Gudrun Johansen, f 6 Juli 09 i Kbh. D af Restauratør Otto J. og Mathilde Kristine Sørensen.

Raaschou, Ellen, f Holdt, f 5 Okt 1893 i Kbh. D af Husejer, Rentier Niels Jørgensen H. og Sørine Poulsen. Student 11 (4,86) priv dim. Med Eks V 20 laud. — Kand Kbh komm Influenza-Barakker Febr - Marts 20, Vejle fjord Sanat Dec 20 - Nov 21, St Josephs Hosp kir Afd Dec 21 - Marts 22, Nykøbing M Sgh 26 - 29. — Privat Bredsten pr Vejle.



Gift 9 Maj 22 i Kbh med Sognepræst Christian Anton Raaschou, f 6 Marts 1893 i Bangsbostrand. S af Fiskehandler Christian Anton R. og Jensine Marie Andersen.

***Raaschou, Søren Henrik August**, f 10 Marts 1875 i Bjerring (Viborg Amt). S af Pastor Niels Peter R. og Fanny Annette Eline Grundtvig. Student 93 (I) Odense. Studerede Filologi 3 Aar. Med Eks V 04 haud I. — Aman Thorshavn Marts - Juni 04. — Prakt Humlebæk fra Okt 04.

Gift 11 Okt 04 paa Frbg med Christiane Marie Raaschou, f 21 Febr 1872. D af Overretssagfører Diderik August R. og Edvardine Marie Jensen.

Raaschou, Theodor Vilhelm, f 17 Aug 1870 i Kbh. S af Overretssagfører Diderik August R. og Edvardine Marie Jensen. Student 88 (II) Frederiksborg. Med Eks V 96 laud. — Prakt Hundborg ved Thisted Nov 96, Thisted Okt 01, Løgstør Okt 02, Frederiksværk Maj 04, Brande Nov 14, Brødstrup Maj 15, Kbh Okt 17, Ikast Okt 19 - Okt 25, Brande fra Juli 27. Jernbanelæge.



Gift 25 Okt 96 i Hillerød med Emma Julie Bernhardine Kessler, f 29 Juli 1868 i Frederikshavn. D af Typograf August K. og Elise Olsen.

Raaschou-Nielsen, Herluf, f 29 Dec 02 paa Herlufsholm. S af Rektor Henrik R.-N. og Nelly Elisabeth Andersen. Student 20 (I) Sorø. Rsl Sæby Sgh pr Høng Maj - Juni 26. Vikar Rigshosp Afd C og Kom Hosp Afd V Juli - Aug 26, Radiumstat Kbh Juni 27, Herning Sgh Juli - Aug 28. Med Eks V 29 laud. — Vikar Febr 29. Vikar Rigshosp Afd B April 29. Rsl Ærøskøbing Sgh Maj 29 - April 30. 1' Rsl Rudkøbing Sgh Maj 30 - Nov 31. Turnus Kom Hosp (II og V) Dec 31 - Nov 32, konst 2' Rsl Afd V der Dec 32. Kand De gamle By Jan - Marts 33, Kom Hosp Afd IV April - Okt 33. Vikar Rigshosp Børneafd Nov 33. Kand Børnehosp Fuglebakken Dec 33 - Marts 34. — Prakt Kbh fra April 32.



Gift 5 Juli 29 i Kbh med Sigrid Margrethe Krenchel, f 22 Sept 01 paa Frbg. D af Overregistrator Henrik Bertel K. og Johanne Hansen.

Rademacher, Poul, f 11 Aug 09 i Nyborg. S af Købmand Jens Carl Eli R. og Ane Marie Andersen. Student 27 (mg) Odense. Med Eks S 34 haud I. — Kand Aarup Tub Hosp Juni - Sept 34, Skanderborg Amtssgh Okt - Nov 34. Turnus Militærhosp Jan 35, Kand kir Afd der Dec 35.



Raetzel, Richardt Kuno Wilhelm, f 13 Aug 08 i Aalborg. S af Bandedagist Johan Aksel Wilhelm R. og Estrid Kathrine Alvilda Sørensen. Student 27 (I) Aalborg. Med Eks S 35 haud I. — Turnus Aalborg Kom Hosp Sept 35.



Rager, Eyvind Helge Silfverberg, f 17 Maj 1893 paa Frbg. S af Apoteker Carl Emil R. og Christine Silfverberg. Student 11 (5,00) Frbg Gymn. Med Eks S 18 laud. — Rsl Hæren Aug 18 - Febr 19. Kand Amtssgh Kolding Marts 19 - Jan 21. Turnus Rigshosp (A og D) Febr 21 - Jan 22. Vikar Febr - Okt 22. 1' Rsl Esbjerg Sgh Jan 23 - Jan 26, Amtssgh Kolding Febr 26 - Jan 32. — Sygehuslæge Skelskør kom Sgh fra Febr 32. — Studierejser (Kirurgi) Wien 22 og 28. — Specialistanerk (Kirurgi) Juni 28.



Gift 8 Febr 27 i Aalborg med Asta Laurette Iversen, f der 26 Maj 1899. D af Købmand H. L. I. og Ida Mørck.

Rager, Hans Peter Anders, f 31 Dec 1881 paa Wilhelmlyst ved Holbæk. S af Proprietær Olaf R. og Bodil Andersen. Student 1900 (I) Roskilde. Med Eks V 08 laud. — Skibslæge (ØK) F 08. Rsl Skive Sgh Nov 08 - Marts 10. Turnus Kom Hosp (II og V) Juni 10 - Maj 11. Vikar og udenlands (Tyskland, Kirurgi) S 11. Rsl Randers Sgh Okt 11 - Febr 13. Surnum Kand Rigshosp Fødeafd B April - Maj 13. Kand Kom Hosp Afd IV Juni - Aug 13, Bispeb Hosp kir Afd Sept 13 - April 14. 2' Assistent til Maj 17. Rsl Hæren Juni 14. — Prakt Frbg Maj 14. Klin Assistent Frbg Hosp Afd A Juni 15. 2' Reservekirurg der Juni 17. — Overlæge Slagelse komm Sgh fra Juli 18. — Specialistanerk (Kirurgi, særl Kvindesygd) 18. — Idræts-



mærket i Guld 25, konst Overlæge Hæren 30. Præsident Slagelse Rotary Klub 29 - 31.

Gift 6 Juli 14 i Kbh med Margrethe Dorthea Marie Juul, f 17 Jan 1888 i Randers. D af Fabrikant Ole Anders J. og Laura Marie Jensen.

Rahbek, Jens Christian, f 26 Nov 1883 i Mørke ved Randers. S af Kordegn Niels R. og Karen Meilsøe. Student 02 (I) Sorø. Med Eks S 10 laud. — Rsl Garn Sgh Sept 10 - Dec 11. Turnus Rigshosp (B og D) Jan - Dec 12. Vikar. Rsl Silkeborg Vandkuranst S 13, Vejlefjord Sanat Maj 14 - April 15, Julemærkesanat ved Kolding Maj 15 - Jan 19. 1' Rsl Boserup Sanat Febr 19 - Aug 21. Rsl Øresundshosp med Afd Sept 21 - April 22. — Specialistanerk (Lungetuberkulose) 18. — Overlæge Faksinge Sanat fra Maj 22.



Gift 4 Aug 15 i Somarnäs, Finland, med Margit Ludovica von Wendt, f 3 Sept 1889 i Wiksberg, Pemar. D af Godsejer Konstantin Alexandrowitch v W. og Ludovica Hedenberg.

Rahlff, Aage Peter, f 27 Aug 1868 i Kbh. S af Etatsraad Frederik Jørgen Peter R. og Oline Mathilde Aagaard. Student 86 (I) Metropolitansk. Med Eks V 93 laud. — Vikar. Kand Dr Louises Børnehosp Febr 94 - Maj 95. Turnus Kbh komm Hospitaler Aug 95 - Juni 97. Rsl Aarhus Amtssgh Okt 97 - Sept 98. Studerede Pædiatri i Berlin E 99. — Prakt Aarhus (Børnesygdom) fra Jan 99. Kommunelege og Skolelege Juni 99 - Nov 04. Læge ved De gamles Hjem Nov 04 - Okt 07. Medl Sundhedskomm Juli 99 - Juli 05. Overlæge St Josephs Hosp med Afd Okt 07 - Aug 13, derefter Overlæge Aarhus Kom Hosp med Afd. Privatdocent fra 11. — Dr med 19 Marts 98 (Experimentelle og klin Studier over Colibacillen). Specialistanerk (Int Med) 18. — R* 16 Juni 30.



Gift I: 25 Nov 99 i Kbh med Amalie Christine Olsen, f 18 Okt 1869 i Vordingborg, † 15 Marts 32. D af Bogholder Niels Hansen O. og Amalie Christine Nissen. — II: 18 April 33 med Marie Elisabeth Risom, f 22 Nov 1892 i Aalborg. D af Grosserer Gerhard R. og Margrethe Jepmond.

Ramberg, Erik Jacob, f 5 April 02 i Helsingør. S af Kaptajn Karl Rudolf R. og Anna Sofie Mathiesen. Student 20 (mg) Helsingør. Med Eks S 27 laud. — Kand Randers By Sgh Sept 27 - Maj 29. Rsl Hornsyld Sgh Juni 29 - Aug 30. Turnus Kom Hosp (II og V) Sept 30 - Aug 31. Rsl Hornsyld Sgh Sept 31 - Juli 34. — Prakt Barrit fra Aug 34.



Gift 5 Juli 29 i Helsingør med Lilly Dam-Larsen, f 15 Aug 03 i Kbh. D af Kaptajn Lars Peter D.L. og Anna Elisabeth Nielsen.

Rames, Einar Olsen (tidl Olsen; Nvf 14 Aug 08), f 21 Nov 1884 i Kbh. S af Tobaksfabrikant Frederik Antonius Leonhard Olsen og Frederikke



Johanne Margrethe Buck. Student 03 (I) Metropolitansk. Med Eks S 09 laud. — Rsl Hjørring Amtssgh Okt 09 - Marts 10, Amtssgh Fakse April 10 - Aug 11. Turnus Rigshosp (A og C) Dec 11 - Nov 12. Rsl Garn Sgh Dec 12 - April 19 (Rsl kir Afd og Røntgenklin Dec 12 - Juli 13, dermatol Klin Aug 13 - Juli 14 og Jan - Maj 15. Fung Overlæge Aug - Dec 14. Overlæge 3 Service Juni 15 - Jan 17. Rsl Massageafd Febr 17 - April 19, Røntgenafd Febr 17 - Febr 18, Leder af denne Marts 18 - April 19). Leder af en Afd for syge Krigsfanger under Hjemsendelsen. Assistent Kbh Kommunes Røntgenkliniker Okt 16 - Sept 18 og Maj - Aug 20, Prof J. Schous Klin Okt 13 - Jan 16, Samf for

Vanf Aug 16 - Juli 18, Prof H. Slomanns Klin Okt 18 - Febr 20, Kbh Poliklin Nerveafd Juni 18 - Juni 19. — Specialistanerk (Orthopædi, Røntgen-diagnostik og Beh) 19. — Gentagne Vikariater (ogsaa ved komm Hospitaler, Kbh Amtssgh F, Marinehosp og Diakonissestift) og Amanuensisstillinger. — Røntgenlæge Prof Slomanns Klin Marts 20 - Aug 21, Kbh Poliklin Juni 20 - April 21. — Prakt Kbh Dec 11 - April 21. Skibslæge April - Maj 21. Røntgenlæge Aarhus Amtssgh Juli 21 - April 25. Afdelingslæge Aarhus Poliklin ortopæd Afd F 21 - April 25. — Prakt Thurø April 25 - Dec 28. — M T f d Kfh 19.

Ramlau-Hansen, Otto, f 1 Maj 1894 i Frederikssund. S af Amtslæge Christian Ferdinand August Valdemar Hansen og Anna Margrethe Koefoed. Student 12 (5,64) Frederiksborg. Med Eks S 19 laud.



— Kand Øresundshosp med Afd Juli - Dec 19, St Josephs Hosp gynækol Afd Febr - Sept 20. Rsl det ortopæd Hosp ved Krigsinvalidesk Sønderborg Okt 20 - Sept 22. Assistent Læge Invalidenævnet Sønderborg Marts - Sept 22. Vikar Okt - Nov 22. Ekstraord Turnus Frbg Hosp kir Afd Dec 22 - Maj 23. Turnus Bispeb Hosp (B og A) Juni 23 - Maj 24. I Berlin (Kemoterapi, Kirurgi) Sept - Okt 24. Assistent Kom Hosp kir Poliklin Febr 25 - Jan 27. 2' Assistent Bispeb Hosp patol Inst Juni 27, 1 Assistent der April 28 - April 29. 2' Reservekirurg Rigshosp Afd C April 29 - April 31. Studierejse Wien Sept 29. Assistent Rigshosp Røntgenklin

April - Aug 31. Reservekirurg Amtssgh Hjørring Sept 31 - Marts 35. Kand Rigshosp Fødeafd A (under en Orlov) Juli - Okt 34. — Overlæge Frederikshavn kom Sgh og Epidemisgh fra April 35. — Dr med 12 Sept 29 (Bidrag til det experimentelle Grundlag for Streptococlidelsernes lokale Chemoterapi og de hæmolytiske Streptococcers kemoterapeutiske Biologi). Specialistanerk (Kirurgi og kir Urinvejssygdom) Jan 33.

Gift 17 Dec 20 paa Frbg med Esther Boisen, f 13 Maj 1892 i Kerteminde. D af Valgmenighedspræst Poul Thorvald Benedict B. og Mary de la Laing.

† **Ramm, Niels Christian**, f 10 Sept 1865 paa Frbg. S af Oberstløjtnant, Direktør Peter Gottfried R. og Christiane Marie Wolff. Student 82 (I) Metropolitansk. Med Eks S 88 laud. — Rsl Søværnet Juni 88 - Marts 89. Aman April 89 - Marts 90. Kand Blegd og Kom Hosp April 90 - Nov 91. Vikar St Croix Marts - Dec 92. I Nordamerika 93 - 94. Kommune-læge St Thomas og St Jan 95 - 96. — Prakt Hobro Dec 97. Distriktslæge Læsø Jan 04. Distriktslæge Saksøbing og Nysted Marts 11. Læge Sindssygeanst Juli 11. Amtslæge Roskilde April 15. Embedslægeeks 16. Jernbanelæge Jan 16. Besøgte Krigsfangelejre i Rumænien Jan - Marts 18. Værgeradsmedl 22. — Død 19 Marts 26 i Roskilde. — Dr K H 20. Pr r K 2 og 3. R* 1 Nov 24.



Gift 2 Juni 98 i Hobro med Ottilie Kirstine Thurmann, f 21 Dec 1874 i Oslo. D af Overlærer, Landskabsmaler Peter Cappelen T. og Anna Enzinger.

† **Randrup, Anders**, f 28 Sept 1873 paa Rybjerggaard ved Roslev. S af Proprietær Christian R. og Jensine Nicoline Nebelong Revsgaard. Student 93 (III) priv dim. Med Eks V 01 laud. — Vikar Febr - Juli 01. Rsl Amtssgh Ørsted Aug 01 - Sept 02. Konst Distriktslæge der Sept 02. — Prakt Strømmen ved Randers Dec 02, Randers Aug 03. Jernbanelæge Okt 03. I Berlin (Mavesyg) Okt 06 og Okt 08. — Form Lægekredsforen for Randers og Omegn 09 - 10. Medl Best Randers Kunstforen, Familien Mindes Legat, af Repræsentantskab Randers Laane- og Diskontobank. Desuden Medl af forsk Aktieselskabsbest. — Død i Aarhus 3 Juli 35. — R* 28 Juni 28.



Gift 19 Dec 02 i Aarhus med Amalie Ross, f 16 Febr 1869 i Kbh. D af Oberst Sophus Frederik Walmoden R. og Cathrine Dorthea Caspersen.

Rasch, Arnljot Constantius Victor, f 11 Aug 1877 i Kbh. S af Groserer Constantius Henrik Marcus Niels R. og Johanne Marie Amondine Mariager. Student 95 (II) Borgerdydsk V. Med Eks V 06 laud. — Konst Kand Øresundshosp Marts 06. Aman Maj - Sept 06. — Prakt Kbh F 06, Sønder Omme Okt 06. Kommunelæge der Okt 06. Prakt Birkerød Sept 23 - April 24, Strande fra April 24. Læge Sommerkolonien »Vrist« for scrofuløse Børn fra 24.



Gift 9 Juni 05 i Oslo med Sigrid Johanne Erika Skari, f der 28 Febr 1877. D af Marinemaler Edward Otto Rossing S. og Randine Marie Tollerud.

Rasch, C a r l Emanuel Flemming, f 7 Febr 1861 i Kbh. S af Bogbindermester Carl Julius Ferdinand R. og Cecilie Flemine Lange. Student 79 (I)



Borgerdydsk Kr. Med Eks S 85 laud. — Konst Kand Fred Hosp og Blegd Hosp Juli - Sept 85. Kand Sindssygehosp Vordingborg Sept - Dec 86, Fred Hosp Jan 87 - Juli 88, Kom Hosp Nov 88 - Jan 89, Dr Louises Børnehosp Febr - Maj 90. Med Carstensens og Finckes Legat samt Kommunitetsunderstøttelse Studierejse (Dermatologi) Juni 90 - Dec 91 (Wien, Prag, Paris, London). Assist hos Prosektor Kom Hosp Jan 92 - Nov 93. Rsl Kom Hosp Afd IV Dec 93 - Nov 97. — Dr med 19 Dec 89 (Læren om de syfilitiske Artropatier). Specialistanerk (Dermatovenerologi) 18. — Vikar 86 og 88. Prakt Kbh fra Okt 88. Chef Fred Hosp dermatol Poliklin Maj 02 - Febr 06. Overlæge Kom Hosp

Afd IV og Docent ved Univ Marts 06 - Maj 11. Overlæge Rigshosp dermatol Afd 1 Maj 11. Medl Fakultetet 15. Fung Prof 1 April 16 - 1 Sept 31. — Medredakt Hospitalstid 92 - 08. Korr Medl Soc franç de dermatologie et de syphiligraphie April 93. Medl Deutsche dermat Gesellsch Juni 01. Korr Medl Berliner dermat Gesellsch Juli 11, Æresmedl Juli 24. Medl Svenska läkarsällskapet Okt 12. Æresmedl Selsk for Hud- og vener Sygd i Moskva Febr 24, Wiener dermat Gesellsch Jan 24. Korr Medl Società Italiana di dermatol e sifilografia Febr 24. Æresmedl The dermatological Section of the royal soc of medicine London Maj 25. Form Dansk dermatol Selsk Okt 06 - 09, 15 - 19 og 23 - 25. Medstift og Generalsekretær Nord dermatol Foren fra 09. Præsident ved dens 1' og 4' Kongres Kbh 10 og 19. Danmarks Delegerede ved internat Dermatologkongres New York 07. Konsulent Retslægeraadet 6 Sept 09. Medl Overbest for Finseninst 10, af Best for Kunstindustrimuseets Venner 11. Dommer i Konkurr om Professoratet i Syfilidologi ved Karolinska Inst Stockholm 12. Inden- og udenlandske Venner og Elever lod præge en Medalje i Anledning af hans 60 Aars Fødselsdag. Æresmedl finske Lægeselsk 25, Nederlandske dermat Foren 26. Korr Medl Brit Assoc of D & S 27, Polsk dermat Selsk 28, American dermat Assoc 28. Æresmedl czechoslovakiske Vener Selsk 28, New York dermat Soc 29, Soc franç de prophylaxie sanit & morale 31, Japansk dermat Selsk 31. Præsident for 8' internat Congrès de Dermatologie et de Syphilographie Aug 30. Venner lod Jul Paulsen male hans Portræt, som opbevares paa Univ Dermatol Klin 31. 1' Æresmedl Nord dermat Foren 32. Membre titul af fransk dermat Selsk 33. — S N 3, 3 Febr 15. R* 15 Nov 22. D M 6 Sept 30. K² 21 April 32.

Rask, A a g e Erik, f 2 Maj 1896 i Kbh. S af Typograf Lauritz Alfons R. og Cecilie Alfrida Vilhelmine Svendsen. Student 14 (5,58) Borgerdydsk Ø. Med Eks V 23 laud. — Kand St Hans Hosp Febr 23 - Marts 24, Aarhus Kom Hosp med Afd April - Nov 24. Turnus Frbg Hosp Dec 24 -



Nov 25. Kand Øresundshosp Dec 25 - Marts 26. Fast Kand Frbg Hosp med Afd April 26 - Jan 27. Kand dermato-venerol Afd der Febr - April 27, Rud Berghs Hosp Maj - Okt 27, Rigshosp Børneafd Jan - Juni 28, Dr Louises Børnehosp Juli - Dec 28, Blegd Hosp Jan - April 29, Børnehosp Fuglebakken Juni 29 - Okt 30. — Prakt Kbh fra Nov 27.

Gift 4 Nov 27 paa Frbg med Sygeplejerske Karoline Rønn Harris, f 9 Sept 01 i Hornstrup. D af Grosserer Carl Andreas Marius H. og Anna Ingstrup Rønn.

Rask, Anton Andersen, f 11 April 1897 i Langskov (Vejle Amt). S af



Gaardejer, cand theol Kristian R. og Ellen Thyregod. Student 16 (I) priv dim. Med Eks S 26 laud. — Kand Nakkebøllefjord Sanat Juli - Sept 26, Vejle Amtssgh med Afd Okt 26 - Sept 28, kir Afd der Okt 28 - April 30. Distriktslæge Grønland Maj 30 - Sept 31. Kand Kom Hosp Afd VI Nov 31 - April 32. Embedslægeeks Juni 32. — Prakt Selde pr Roslev fra Juli 32.

Gift 2 Jan 27 i Kbh med Anna Schwartz Kristensen, f 22 Aug 1900 i Kvong (Ribe Amt). D af Pastor Andreas K. og Karen Schwartz.

***Rask, Tage** August Nielsen, f 25 April 02 i Aarhus. S af Lærer Niels Nielsen R. og Caroline Christine Christensen. Student 21 (6,47) Sorø. Med Eks V 30 haud I. — Rsl Flaaden April 30. Kand Blegd Hosp Juli 31, St Josephs Hosp med Afd Febr 33, kir Afd der Nov 33, De Gamles By Jan 35.

Rask-Nielsen, Hans Christian (tidl Rask Nielsen, Nvf 20 - 21), f



27 Juni 1896 i Gentofte. S af Ingeniør Ludvig N. og Maren Jensen Rask. Student 15 (4,29) Sorø. Med Eks S 24 laud. — Vikar Kand Alm Hosp Juli 24. Surnum Kand Rigshosp Fødeafd B Sept - Okt 24. I Paris Nov 24 - Febr 25. Vikar Kand Rigshosp Fødeafd A Marts 25. Rsl Korsør Sgh Maj 25 - Aug 26. Vikar Kand Frbg Hosp kir Afd Sept - Dec 26. Vikar Jan - April 27. Turnus Aarhus Kom Hosp Juni 27 - Maj 28, smtd friv Assist, senere Kand Røntgenafd der. Rsl der og Radiumstat for Jylland Juni 28 - Nov 30. — Chef Røntgenafd Hjørring Amtssgh Dec 30, Lysafd Dec 33. Overlæge radiol Afd der fra Dec 34. — Specialist-
anerk (Radiologi) Nov 30. Dr med 26 Marts 36 (Ex-

perimentelle Unders over en transplantabel Leukose hos hvide Mus).

Gift 13 Okt 23 i Kbh med Ragna Marie Jenny Jensen, f 15 Sept 1900 i Skive. D af Emil C. J. og Hustru Anne.

Rasmussen, Arthur Asser, f 24 Juni 1896 i Skanderborg. S af Gartner Hans Peter R. og Petrine Petersen. Telegrafist i St nord Telegrafelskab (Newcastle og Leningrad) 14 - 16. Student 17 (5,31) priv dim. Med Eks S 24 laud. — Assist Aarhus Kom Hosp Røntgenklin Juli - Sept 24. Læge Kryolithbruddet Ivigtut (Grønland) Okt 24 - Nov 25. Rsl Amtssgh Sønderborg Jan - Juni 26. — Prakt Hoptrup Juli 26 - April 27. Kommunelæge Vaag (Færøerne) Maj 27 - Maj 34. Embedslægeeks 30. Kand Statshosp Sønderborg kir Afd Juni 30, Sundby Hosp kir Afd Aug 32 - Jan 33, Odense Amtssgh med Afd Juni - Sept 34. — Prakt Tranekær fra Okt 34.

Gift 27 Juli 24 i Kbh med Helga Sigrid Petersen, f 2 Marts 1900 i Augustenborg. D af Guldsmed Peter P. og Marie Louise Juliane Sørensen.



† **Rasmussen, August Christian Theodor**, f 4 Aug 1871 i Deningarun i Skaane. S af Godsejer Theodor R. og Axeline Glud. Student 89 (II) Efterslægtens Sk. Med Eks V 96 laud. — Kand St Johs Stift Maj - Juni 96, Middelfart Sindsygehosp Nov 96 - Febr 97, Alm Hosp Febr - April 97. Rsl Garn Sgh Maj 97 - Marts 1900. Kand Fred Hosp April 1900 - Dec 01. — Prakt Birkerød Jan 02 - Dec 25. Form Sundhedskomm. Jernbanelæge. Skolelæge. — Død 11 Febr 26.

Gift 1 Maj 03 paa Frbg med Olga Marguerite Krohn (f Dornonville de la Cour), f 25 April 1876 i Næstved. D af Oberst Victor D. de la C. og Agnes Møller, samt tidl gift med Læge Helge Krohn.



Rasmussen, Axel Damgaard, f 12 Dec 1896 i Næstved. S af Fabrikant Anders Christian R. og Nathilie Eleonora Marie Petersen. Student 16 (4,29) priv dim. Med Eks S 24 laud I. — Kand Viborg Sindsygehosp Aug - Nov 24 og Jan - Marts 25. 2' Rsl Folkekuranst Hald April 25. — Prakt Næstved Nov 25. Studierejse Berlins Univ med Støtte fra Landsforen til Kræftens Bekæmp Okt 32. — Dr K M 35.

Gift 12 Nov 23 i Fensmark med Gudrun Mari Hjernstad, f 11 Maj 1896 i Oslo. D af Dampskibsfører Edvard August H. og Sofie Strøm.



Rasmussen, Christian Andreas Hermann, f 16 Sept 1885 i Fredericia. S af Kaptajn Jørgen R. og Anne Marie Jacobsen. Student 03 (I) Østersøgades Sk. Med Eks V 11 haud I. — Rsl Horsens Kom Hosp April - Juli 11 og Okt 11 - April 12. Turnus Øresundshosp og St Josephs Hosp Juni 12 - Maj 13. Rsl Garn Sgh kir Afd Juni - Sept 13, Øjenafd Okt 13 - Sept 18. 2' Assist Kom Hosp Øjenafd Okt 18 - Sept 20. Vikar Assist Kbh Poliklin Øjenafd Okt 14 - Jan 15 og fast Okt 20 - Maj 22. 1' Assist Kom Hosp Øjenafd Nov 21. — Specialistanerk (Oftalmologi) 19. — Prakt Kbh Sept 15, som Specialist Nov 19. Aman Okt 17 - Dec 19. Prakt (Øjenlæge) Næstved fra Jan 27. Jernbaneøjenlæge fra Okt 32.



Gift 21 Aug 15 i Kbh med Inger Johanne Petersen, f 23 Aug 1886. D af Manufakturhandler Vilhelm H. P. og Maria Nielsen.

Rasmussen, Ellen Marie Kathrine, f 5 Nov 1889 i Hedensted (Veile Amt). D af Gaardejer Jørgen R. og Else Marie Enevoldsen. Student 11 (6,00) Horsens. Med Eks S 19 haud I. — Kand Vejlefyord Sanat Okt 19 - Nov 20. Konst 2' Rsl der Dec 20 - Febr 21. Turnus Aarhus Kom Hosp April 21 - Marts 22. Rsl Refsnæs Kysthosp April 22 - Marts 23. I Wien Juli - Aug 23. — Vikar Maj - Juni 23. Prakt Svendborg Okt 23, Horsens fra Maj 27.



***Rasmussen, Erik**, f 4 Jan 10 paa Frbg. S af Kunsthandler Peter Christian Ferdinand Valdemar R. og Hulda Karen Margrethe Jacobsen. Student 28 (7,56) St Jørgens Gymn. Med Eks S 35 laud. — Turnus Statshosp Sønderborg Nov 35.

Rasmussen, Ernst Johannes, f 15 Sept 06 i Kbh. S af Tilskærer Anders Carl R. og Ane Margrethe, f Rasmussen. Student 25 (mg÷) Borgerdydsk Ø. Med Eks V 34 laud. — 2' Rsl Boserup Sanat Marts 34 - Marts 35. Rsl Vejle Amtssgh Røntgenafd April 35.



Gift 3 Juni 34 i Hornbæk med Sygeplejerske Esther Magdalene Christophersen, f 30 Jan 05 i Hornbæk. D af Sejlmager Emilius Andreas C. og Marie Petrea Andersen.

Rasmussen, F i n d B r e m h o l m, f 15 Juli 03 i Kbh. S af Kommune-
lærer Peder Andreas R. og Larssigne Kathrine Larsen. Student 22 (Udm) Ordrup. Kand Folkekuranst ved Hald
Aug - Okt 26. Vikar Skørping Sanat Nov 26 - Jan 27 og
Juni - Aug 27, Boserup Sanat Sept - Okt 27. Med Eks S 29
laud. — Vikar Juli 29. Vikar Kand Kbh Amtssgh G med
Afd Okt 29. Aman Dec 29 - Aug 30. Kand Kbh Amtssgh
G med Afd Sept 30 - Febr 31, kir Afd der Marts - Sept 31.
Konst Overlæge Grindsted Sgh Okt 31. — Prakt Gen-
tofte Nov 31 - Sept 33, Dalbyover fra Sept 33. Rsl Hæren
Juli 33. — Form Sundhedskomm fra Okt 33.

Gift 12 Aug 30 i Dollerup med Inger Jensen, f der
26 Febr 06. D af Lærer Christian Frederik J. og Marie Elise Langvad.

***Rasmussen, H a n s**, f 26 Sept 06 i Odense. S af Jernstøber Hans R. og
Elisa Christine Christensen. Student 25 (7,04) Odense. Med Eks S 33 haud I.
— 2' Rsl Frederikssund Sgh E 33. Kand Esbjerg kom Sgh Marts 35, Horsens
Kom Hosp Nov 35.

***Rasmussen, H a n s C h r i s t i a n**, f 25 Dec 1899 paa Avernakø. S af
Møbelhandler Chr. R. og Karoline Nielsen. Student 18 (4,71) Odense. Med
Eks S 26 laud. — Prakt Højrup fra Nov 26.

Rasmussen, H a n s J ø r g e n, f 20 Juli 1895 i Rue, Skovby Herred. S af
Slagtermester Jens Jørgen R. og Johanne Dorthea Mad-
sen. Student 14 (I) Odense. Med Eks S 27 haud I. — Vikar
Blegd Hosp Aug 27. Kand der Maj - Aug 28. St Josephs
Hosp med Afd Febr - Sept 29, kir Afd der Okt 29 - Aug
30. — Prakt Kbh fra Juli 30.

Gift 10 Dec 27 i Kbh med C o e l e s t a Filippa Stef-
fensen Hindberg, f 5 Dec 1899 i Hørsholm. D af Tømrer-
mester Edvard H. og Johanne Louise Steffensen.

Rasmussen, H a n s L a u r i t z F r i t z C a r l A n d r e a s, f 13 Jan 1857 i Viby
ved Kerteminde. S af Lærer Hans Peter R. og Johanne
Rebekka Dinsen. Student 75 (I) Odense. Med Eks S 82
laud. — Rsl Søværnet Sept - Nov 82. Vikar Dec 82 - Juli
83. Kand Dr Louises Børnehosp Okt 83 - Febr 84, Kom
Hosp Marts 84 - April 85. — Prakt Sundby (Amager) fra
Maj 85. Medl den overordentlige Sundhedskomm Sept 91
og Epidemikomm. — R* 11 Jan 32.

Gift 30 Aug 87 i Sundby (Amager) med J o h a n n e
Thora Margrethe Petersen, f 31 Aug 1865 i Kbh. D af
Dampmøller Carl Valdemar P. og Christa Dorthea Grä-
bert.

Rasmussen, Harald Vilhelm, f 28 Aug 1885 i Kbh. S af Købmand Rasmus Nielsen R. og Nicoline Kirstine Kirk. Student 04 (I) priv dim. Med Eks V 11 laud. — Rsl Vejle Amtssgh Jan 11 - Jan 12. — Prakt Vihøj ved Jebjerg Jan 12, Slagelse Nov 18 - Jan 20, Korsør fra Jan 20. Læge ved Korsør Forsørgelsesanst 27. Jernbanelæge Juli 31. — Medl Tilsynsraadet Sparekassen f Korsør og Omegn 27.



Gift 31 Okt 11 i Vejle med Sophie Klo Søht, f 27 Sept 1889 i Allinge. D af Toldkontrollør Frederik Wolrath Havn Søth og Andrea Margrethe Klo.

Rasmussen, Helmer, f 29 Nov 06 i Kristianstad (Sverige). S af Guldsmed Johannes R. og Bodil Katrina Petersen. Student 24 (mg+) Sorø. Med Eks S 31 laud. — Rsl Amtssgh Stege Okt 31 - Sept 33. Turnus Kom Hosp (III og V) Okt 33 - Sept 34. Aman Dec 33 - April 34. Kand Blegd Hosp Okt 34 - Febr 35. Assist hos Ørelæge Hvidt Kolding Marts 35.



Rasmussen, Henry Kristian, f 6 Jan 1893 i Aarhus. S af Lokomotivfører Rasmus Emil R. og Ane Marie Jensen. Student 11 (6,29) Aarhus. Med Eks V 19 laud. — Aman Febr 19 - Sept 20. Kand Aarhus Kom Hosp med Afd Okt 20 - Marts 21, kir Afd April - Sept 21. Turnus Kom Hosp (II og V) Okt 21 - Sept 22, Kand Afd IV Okt - Dec 22. — Vikar Jan - April 23. Prakt Sommersted fra Maj 23.



Gift 28 April 23 i Tolne med Agnes Margrethe Groth, f 3 Marts 01 i Aarhus. D af Stationsførst Johan Marius G. og Henriette Nielsen.

Rasmussen, Holger Ludvig Ostermann, f 27 April 1883 i Kbh. S af Hypoteksforeningsdirektør, Landstingsmand Niels R. og Wenzel Emilie Marie Ostermann. Student 02 (II) Efterslægtens Sk. Med Eks S 10 laud. — Rsl Aalborg Kom Hosp Sept 10 - Marts 11. I' Rsl Amtssgh der April 11 - Marts 12. Vikar Assist Finseninst dermatol Klin Maj - Juli 12. Turnus Rigshosp (A og D) Aug 12 - Juli 13. Rsl Garn Sgh 3' Service Sept 13 - Maj 15. Vikar Rsl Finsens Klin for indre Sygd Juni - Aug 15. — Prakt Kbh fra April 12. — Rsl Søværnet Sept 13. Militærlæge ved den italienske Legation i Kbh 14. Korpslæge Søværnet Marts 17. Overlæge Marinens Lasaret og Kom Hosp Filial Fredericiagade Juli 18 - Febr 19. Korpslæge Flaaden Maj 20. Overlæge II Flaaden Jan 23. Overlæge I Flaaden 33, ved Søværnets Kasernes Sygeafd fra 33. Militærlæge ved den polske Legation i Kbh 26. Læge ved Livsfors.selsk »Victoria zur



Berlin« fra 14, »Dansk Assurancekomp« 17 - 21, Livsfors.selsk »Vita« 17 - 21, »General Accident Life Insurance« 21, Fortsættelsesygekassen »Danmark« 34. — Medl Best Sygekasselægernes Org 16, dens Form Dec 18. Medl Best Kbh Lægeforen Juni 20 - 24, D a d Lgf Repræsentantskab 20 - 27. Medstift 23 af, og i Best Aktieselsk Lægernes Hus 23 - 31, Medl D a d L Hovedbest 27 - 31, Næstform 30 - 31. Medl Jernbanesgk's permanente Udvalg 30 - 36. Medl Komm til Revision af Apotekervæsenets Ordning 24. Medl Best Marinens Lægers Hovedorg Nov 24, af Sygekassevoldgiftsraadet 25 - 28. — M T Kfh 19. I Kr 5, 23. R* 5 Dec 23. Po P R 3, 28. I F 3, 27 Juli 30. S N 3, 35.

Gift 16 Sept 10 i Kbh med Elva Marie Louise Lund, f 21 Juli 1884 paa Frbg. D af Overretssagfører Otto Emil L. og Harriet Julie Agnete Vilhelmine Emilie Baronesse Adeler.



Rasmussen, Ingrid (f Kristensen), f 27 Juni 1898 i Korsør. D af Overlærer K. P. K. og Ane Margrethe Jacobsen. Student 16 (5,21) Aarhus. Med Eks S 24 laud. — Kand Sindssygehosp Aarhus Juli 24 - Marts 25, Aarhus Kom Hosp kir Afd April - Okt 25, med Afd der Nov - Dec 25, kir Afd der Jan - Marts 26. Rsl Tub Afd der April 26 - Aug 27. Turnus Kom Hosp (I og III) Sept 27 - Sept 28. 2' Rsl Jysk Fødselsanst Okt 28 - Okt 30. — Prakt Hoptrup Jan 31 - Okt 33, Hellevad fra Okt 33.

Gift 6 Dec 30 i Aarhus med Læge Otto Rasmussen.



Rasmussen, Jens Christian Hjarbæk, f 4 Febr 09 i Herning. S af Sygekassekasserer Marius R. og Kirstine Johanne Jacobsen. Student 27 (ug÷) Herning. Med Eks S 35 laud. — Forsk Vikariat Jul - Aug 35. Turnus Amtssgh Rønne Sept 35.



Rasmussen, Jens Peder, f 14 Febr 1879 i Atterup (Præstø Amt). S af Skovopsynsmand Christen R. og Bodil Kirstine Olsen. Ved Landvæsen. Student 03 (I) priv dim. Med Eks S 15 haud I. — Rsl Amtssgh Fakse Juli 15 - Jan 16. — Prakt Errindlev Febr 16, Fakse fra Okt 18.

Gift 12 Maj 16 i Nykøbing F med Anna Kirkegaard, f 30 Dec 1888 i Haurum ved Hammel. D af Gaardejer Jens Peter K. og Kirsten Nielsen.

Rasmussen, Johannes Bloch Wolthers, f 4 Maj 1891 i Kbh. S af Købmand Jørgen R. og Ane Wolthers Christensen. Student 09 (I) priv dim. Studerede Matematik og Fysik. Med Eks V 17 laud. — Kand Aarhus Kom Hosp kir Afd Febr - Maj 17, Balders Hosp Dec 18 - April 19. Turnus Bispeb Hosp (B og A) Juni 19 - Maj 20. Kand Blegd Hosp Sept - Dec 20. — Vikar Maj 19 og Juni - Juli 20. — Prakt Viksø fra Dec 20. Form Sundhedskomm og Værgeraadet 24.



Gift 30 Juni 19 paa Frbg med **Carla Inger Jensen**, f 18 Sept 1889 i Kbh. D af Grosserer Georg J. og Vilhelmine Løvstrøm.

Rasmussen, John Christian, f 20 Dec 08 i Kbh. S af Grosserer Christen Marius R. og Ida Christensen. Student 27 (mg+) Svanholm Gymn. Med Eks S 34 laud. — Vikar Sept - Nov 34. Turnus Amtssgh Hammel Jan 35. Rsl Kjellerup Sgh Maj 36.



Rasmussen, Kay, f 19 Nov 06 i Gentofte. S af Grosserer Hagbarth R. og Eleonora Beate Gundersen. Student 26 (mg) Ordrup Gymn. Med Eks V 34 laud I. — Surnum Kand Kom Hosp Afd V Febr - Marts 34. Vikar Diakonissestift kir Afd Maj - Sept 34, Kand der Okt 34. Rsl Montebello Okt 35.



Gift 28 Juli 32 i Kbh med **Jacqueline Marie-Rose Elisabeth Scheel**, f 20 Dec 09 i Kbh. D af Kontre-admiral Axel V. S. og Carmelite Delinais.

Rasmussen, Knud Aage Frederik Sommer, f 9 Nov 1897 i Kbh. S af Maskinmester Frederik R. og Karen Olivia Margrethe, f Rasmussen. Student 16 (5,29) Metropolitansk. Med Eks V 24 laud. — Assist Folkekuranst ved Hald April - Okt 24, Bispeb Hosp Massageklin Nov 24. — Prakt Kbh Okt 25. Turnus Kom Hosp (II—I) Okt 26 - Sept 27. Assist Samv Sygekassers Massageklin Nov 27 - Marts 30. Læge Badeanst København April 29 - Dec 30. Afdelingslæge Samv Sygekassers Massageklin Okt 30 - Juni 32, Klinikchef der Juli 32 - Dec 33. Klinikchef Bispeb Hosp Badeafd fra Okt 33. — Specialistanerk (Fysiurgi) 30.

Gift 28 Marts 24 i Kbh med **Anna Dorete Pedersen**, f 30 Juli 1892 i Sæby. D af Snedkermester J. Christian P.

Rasmussen, Knud Høiring, f 14 Juni 09 i Randers. S af Skomagemester Thomas Chr. R. og Ane Kathrine Marcussen. Student 27 (mg) Randers. Vikar Randers Bysgh Juni 32 og Juli - Aug 33. Med Eks S 34 laud. — Vikar Svendborg Amtssgh Aug - Okt 34. Kand der Dec 34. Aman Dec 35 - Marts 36. Kand Aarhus Kom Hosp kir Afd April 36.



Rasmussen, Lorenz, f 21 Maj 1897 i Varnæs (Aabenraa Amt). S af Gaardejer Rasmus R. og Maren Hanssen. Student 16 Sønderborg. Deltog i Verdenskrigen fra Aug 16 til Krigens Slutning. Med Eks V 25 haud I. — Prakt Løjt kirkeby Maj 25, Sønderborg fra Okt 29. Jernbanelæge Jan 30.



Gift 25 Juli 25 i Heidelberg med Marie Luise Walther, f 20 Aug 1897 i Gernsbach (Baden). D af Prof Emil W. og Frida Köllenberger.

Rasmussen, Niels Frederik, f 12 Nov 1894 i Svanninge (Svendborg Amt). S af Gaardejer Christian R. og Marie Hansen. Student 13 (5,17) Odense. Med Eks V 22 laud. — Vikar Marts - Maj 22. Kand Amtssgh Odense kir Afd Juni 22 - Jan 23, med Afd Febr 23 - Jan 24. Vikar Kand Finseninst Juni - Juli 24. Embedslægeeks Maj 24. Kand Middelfart Sindssygehosp Okt - Nov 24, 2' Rsl der Dec 24 - Okt 26, 1' Rsl der Nov 26 - Marts 27. — Kredslæge Suderø og Sygehuslæge Tveraa (Færøerne) April 27. Kredslæge Faaborg fra April 35.



Gift (bv) 3 Sept 24 med Olga Doloris Wiinblad, f 7 Juli 05 i Rønne. D af Redaktør Robert Edvard W. og Marie Kofoed.

Rasmussen, Otto, f 10 Aug 03 i Aarhus. S af Sagfører Hans Nielsen R. og Marie Mortensen. Student 23 (ug÷) Aarhus. Kand Aarhus Sindssygehosp Maj - Sept 28. Vikar Aarhus Amtssgh S 29 og Febr 30. Med Eks S 30 laud. — 2' Sessionslæge 30. Rsl Amtssgh Silkeborg Juni - Nov 30. Prakt Høptrup Dec 30 - Okt 33, Hellevad fra Okt 33. Jernbanelæge 34.



Gift 6 Dec 30 i Aarhus med Læge Ingrid Kristensen.

Rasmussen, Otto Octavius Smith, f 3 Juli 1892 i Holbæk. S af Papirhandler Johannes Christian R. og Nikoline Frederikke Smith. Student 11 (5,58) Nykøbing F. Med Eks S 21 laud. — Kand Skørping Sanat Aug 15, Boserup Sanat Aug 16 - Jan 17, Sindssygehosp Nykøbing S Aug 17 - Jan 18. Assistent Kbh Kom Influenza-Lasaret Okt 18 - April 19. Kand Julemærkesanat Okt 19 - Jan 20. Vikar Kand Rigshosp Afd B Okt 20. Kand Frbg Hosp Afd D Okt 20 - Jan 21. Rsl Slagelse Garn Sgh Okt 21 - Sept 23. — Vikar Aug 21. Rsl Sindssygehosp Vordingborg Sept - Okt 27. — Prakt Slagelse fra Dec 21.



Gift 18 Juli 17 i Nykøbing F med **A g n e s** Therese Marie Nielsen, f 8 Juli 1894 i Holbæk. D af Toldkontrollør Frederik Christian N. og Johanne Marie Louise Jensen.

Rasmussen, Poul Hilmar, f 5 Aug 09 i Aalborg. S af Repræsentant Rasmus Hansen R. og Petrea Nielsen. Student 28 (mg) Odense. Med Eks S 35 præ ceteris. — Turnus Statshosp Sønderborg Aug 35.



Rasmussen, Rasmus Graver, f 31 Maj 03 i Kbh. S af Snedkermester Jens R. og Kirstine Graver. Student 22 (I) Horsens. Med Eks V 32 haud I. — Kand Sindssygehosp Aarhus April 32 - Marts 33. Vikariater (bl a Færøerne) Marts - Juli 33. Kand Amtssgh Rønne Aug 33 - Juli 34. Vikar Aug - Sept 34. — Prakt Højer fra Okt 34.



Gift (b v) 9 Dec 33 i Kbh med **E l i** Marie Larsen, f 18 Marts 11 i Vig. D af Stationsforstander Lauritz L. og Dorthea Madsen.

Rasmussen, Rasmus Kristen, f 8 Nov 1886 i Pedholt (Aarhus Amt). S af Gaardejer Niels R. og Else Marie Jensen. Student 06 (I) Aarhus. Med Eks V 15 haud I. — Rsl Hæren Jan 15 - Jan 16, derunder 4 Mdr ved Garn Sgh Helsingør. Rsl Helsingør Øresundshosp Nov 15. Kand Odense Amtssgh



kir Afd Febr - Aug 16, Øresundshosp med Afd Nov 16 - April 17 (derunder 3 Mdrs Tjeneste som klin Assist), Rud Berghs Hosp Maj - Juli 17, Blegd Hosp Aug - Okt 17. Konst Rsl der Nov 17. Turnus Bispeb og Sundby Hosp Marts 18 - Febr 19. Konst Rsl sidste Sted Marts - April 19. Kand Kom Hosp Afd VI Maj - Juni 19, Dr Louises Børnehosp Juli 19. Konst Rsl Bispeb Hosp Afd C Sept - Dec 19. Kand Aarhus Kom Hosp kir Afd Marts 20. — Rsl Hæren Febr - April 17 og Nov 17 - Febr 18. Kommunalæge Ejde, Færøerne, fra Juni 20.

† **Rasmussen, Rasmus Paulsen**, f 18 Okt 1876 i Mygind ved Randers. S af Gaardejer Paul R. og Ellen Marie Jørgensen. Ved Landvæsenet til 18 Aars Alder. Student 99 (II) priv dim. Med Eks S 06 haud I. — Konst Kand Frbg Hosp Sept - Okt 06. Aman Nov 06 - Febr 07. Vikar Marts 07 - Maj 08. Kand Aarhus Kom Hosp Juni - Nov 08. — Kommunalæge Ourø Dec 08. Sogneraadsmidl 17 - 21. — Medl af Epidemikomm. Medstifter af Ølægeforen, dens Form til 30. — Død 6 Febr 30 paa Ourø.



Gift 23 April 09 paa Femø med Hedvig Johanne Margrethe Andersen, f der 30 Okt 1881. D af Gaardejer Christen A. og Maren Johanne Petersen.

Rasmussen, Selma Bang, f 8 Marts 08 i Kolding. D af Trafikkontrolør Jens Jørgen R. og Johanne Marie Welstrup. Student 27 (6,89) Kolding. Med Eks V 35 laud. — Turnus Amtssgh Faaborg Juni 35.



† **Rasmussen, Sven Aage**, f 18 Sept 1870 paa Frbg. S af cand jur, Translatør Peter Christian August R. og Sara Meyer. Student 91 (III) priv dim. Med Eks S 98 laud. — Kand Kom Hosp Juni - Juli 98. Vikar og Aman. Kand St Josephs Hosp Dec 98 - April 99. Sygehuslæge ved den franske Regerings Sgh for franske Fiskere paa Faskruds fjord (Island) April - Aug 99. Underlæge Sessionen E 99. Rsl Hillerød Sgh Jan - Juli 1900. — Prakt Boulstrup ved Odder Aug 1900, Gylling Okt 02. Sygehuslæge Nov 03. Kommunalæge Okt 04. Godslæge Tranekær April 09. Form Sundhedskomm Marts 12. — Død 17 Sept 34.



Gift I: 12 Juni 01 i Aarhus med Laura Høyrup, f 14 Aug 1873 i Kauslunde, † 21 Febr 20. D af Pastor Carl

H. og Augusta Møller. — II: 1 Okt 21 i Rudkøbing med En a Johanne Charlotte Leidersdorff, f 5 Aug 1897 i Køge. D af Grosserer Emil August Valdemar L. og Laura Christiane Camradt.

Rasmussen, Thyra Gertrud Fischer, f 30 Marts 1895 i Gørlev. D af Forpagter Wiggo Fischer R. og Maren Sofie Christensen. Student 14 (3,65) priv dim. Med Eks S 23 haud I. — Læge Umanak (Grønland) Juli 23 - Juli 25, Jakobshavn (Grønland) Aug 25 - Febr 26, Upernivik (Grønland) Marts - Okt 26. Turnus Odense Amtssgh Nov 26 - Okt 27, Kand kir Afd der Nov - Dec 27. — Prakt Køge fra Jan 28.



Ravn, Hans Hartvig, f 15 Aug 04 i Gejsing (Ribe Amt). S af Gaardejer Johannes Hansen R. og Marie Hugger. Student 24 (I) Ribe. Med Eks S 31 laud. — Rsl Amtssgh Tranebjerg Nov 31 - Nov 32. Vikar Dec 32 - Sept 33, derunder Vikar Sygehyslæge Brørup Juli 33. Rsl Amtssgh Gram Okt 33. — Prakt Jels fra Juli 35.



Gift 10 Okt 31 i Andst med Ingeborg Iversen, f 20 Juni 05 i Andst. D af Førstelærer Johannes I. og Jacobine Hansen.

Ravn, Jens Munch Nielsen, f 17 Maj 1897 i Vejerslev (Viborg Amt). S af Gaardejer Christian R. og Kirsten Jensen Munch. Student 16 (5,21) Viborg. Med Eks V 24 laud. — Kand Viborg Sindssygehosp Febr - Maj 24. Forsk Vikariater. Rsl Sgh Hammel og Aman der Febr 25 - Dec 26. Turnus Kom Hosp (III og I) Jan - Dec 27. Kand Børnehosp Fuglebakken Dec 27 - Febr 28. — Prakt Hammel fra Febr 28.



Gift 17 Maj 28 i Gimming med Lalla Wilhelmine Esmann, f 27 Marts 02 i Aarhus. D af Bankdirektør Valdemar E. og Lalla Maria Sarauw Lausen.

Ravn, Jørgen Flemming, f 19 Okt 03 i Kbh. S af Fyrdirektør Kaptajn Hans Viggo R. og Fernanda Blom. Student 22 (7,46) Østersøgades Gymn.



Studerede Geologi og Geografi 1 Aar, smtd Lærer. Med Eks S 29 laud. — Vikar Juli - Aug 29. Kand Middelfart Sindssygehosp Okt 29. Rsl Montebello Nov 29 - Jan 31. Studierejse (Dresden; Fysiurgi) Sept 30. Skibslæge Ø K Febr - April 31. Kand Kom Hosp Afd VI (Sindssygeafd) Juni - Nov 31. Turnus Frbg Hosp Dec 31 - Juli 32. Kand St Hans Hosp Sept 32 - April 33, 2' Rsl der Maj 33 - April 35. Kand Militærhosp kir Afd Maj - Sept 35, Righosp neurol og neuro-kir Afd Okt 35. Studierejse (Oslo; Psykiatri) Sept 34. — Prakt Kbh Maj 35 - Maj 36. Derefter Bopæl Snekkersten. — Sekretær for Nordisk psykiatrisk

Forenings Sektion for Schizophreniforskning.

Gift I: (b v) 26 April 30 med Kirsten Falck. Skilt Sept 32. — II: 22 Dec 32 i Asminderød med Ellen Kaas.

† Ravn, Knud Daugaard, f 19 Sept 02 i Bramminge. S af Overlærer Jørgen Henriksen R. og Karen Daugaard. Student 20 (mg) St Jørgens Gymn. Med Eks S 28 laud. — Død 22 Dec 28 i Nordborg.

*Rée, O ve Müller, f 29 Maj 1863 i Kbh. S af Raadmand, Justitsraad Ferdinand Theodor R. og Gerhardine Mariane Müller. Student 82 (I) Lyceum. Med Eks S 89 laud. — Kand Kom Hosp Nov 90 - Okt 92. Assist Kbh Poliklin Afd for Øjensygdom S 91 - E 92. — Dr med 31 Jan 96 (Undersøgelser af Øjet med et lysende Punkt). — Har derefter opholdt sig som Privatmand i Udlandet (Algier, Las Palmas paa de kanariske Øer, Malaga og — siden E 04 — Nice).



Refslund, H a k o n Aagesen, f 6 Maj 1871 i Tønder. S af Kogsinspektør Hans Clementsen R. og Maren Knudsen. Student 91 (I) Haderslev. Med Eks V 96 Kiel («gut»). — Dr med 21 April 96 Kiel (Über Respirationstörung in Folge von Missbildung der Epiglottis). — Volontørassist Provinzial-entbindungsanstalt Hannover, ärztliche Fortbildungskurse, Berlin, et Par Mdr hvert Sted. Diakonissestift 2 Mdr. Embedslægeeks Maj 20. Kand Viborg Sindssygehosp 3 Mdr E 20. — Vikar Tyskland og Danmark. Prakt Haderslev fra Okt 98. Amts- og Kredslæge der Okt 21 - 26.



Gift 16 Aug 02 i Haderslev med M a r g r e t e Henriette Christiansen, f der 4 Nov 1884. D af Bygmester Paul C. og Margrethe Winther.

Rehfeldt, Aage (tidl Rehfeldt Svendsen, Nvf 31), f 1 Nov 07 i Rønne. S af Købmand Frederik R. S. og Marie Wilhelmine Andresen. Student 25 (mg+) Rønne. Med Eks V 35 laud. — Aman Febr 35. Turnus Kbh Amtssgh F Marts 35. Kand Kbh Amtssgh G kir Afd D Marts 36.



Rehling, Børge Johannes (J o h a n) Louis, f 28 Aug 1859 i Odder. S af Herredsfoged, Etatsraad Gerhardt Sigvert R. og Frederikke Regine Lund. Student 78 (I) Aarhus. Med Eks S 85 laud. — Kand Alm Hosp Nov 85 - Jan 86, Kom Hosp Febr 86 - Okt 87. — Prakt Kbh Dec 87. Rsl Hæren April 88 - Marts 91. Privat Kbh fra Jan 30.



Gift 3 April 89 i Kbh med Neeltje Johanne Fich, f der 17 April 1869. D af Grosserer Johan Christian F. og Neeltje Charlotte Kjerboe.

***Reinert, Svend** Asger (tidl Rasmussen), f 9 Okt 1888 i Kbh. S af Læge Hans Lauritz Carl Fritz Andreas R. og Johanne Thora Margrethe Petersen. Student 07 (II) Schneekloths Sk. Med Eks S 15 laud I. — Rsl Hæren Juli 15. Kand Bispeb Hosp Afd B Sept - Nov 16. Turnus Kom Hosp Sept 16 - Aug 17. Tjenstgørende ved Brit Røde Kors Dec 18 - Jan 19. Vikarier Kand St Josephs Hosp kir Afd Jan 20. Kand Øresundshosp Juli - Sept 20. Assist St Elisabeths Hosp Maj - Okt 21. Friv Assist Bispeb Hosp patol Inst Nov 20 - Okt 21, 1' Assist der Jan 22 - April 24. Kand Kom Hosp Afd IV Nov 26, Frbg Hosp Afd C Nov 27. — Prakt Kbh fra 22.

Reinhard, Hedvig Laura, f 5 Juni 1865 i Hillerød. D af Overlærer Johan Clemens Tode R. og Antoinette Hedvig Kirstine Bentzon. Student 87 (I) priv dim. Med Eks S 95 laud. — Rsl Refsnæs Kysthosp Juli 96 - Okt 98. Konst Overlæge der Jan - Febr 99. Kand Vestre Hosp Maj - Sept 99, Kom Hosp Okt 99 - Juli 01, Dr Louises Børnehosp Juli 01 - Juni 02. — Prakt Kbh fra Okt 02. Assist Prof H. C. Slo-mans Klin 03 - Dec 07. Skolelæge April 12. — Dr med 3 Okt 12 (Om Muskeltransplantation ved Lammelser). — Specialistanerk (Børnesygd) 18. — Medl Skolekomm Okt 12. Medl Best Mødrehjernet Valby 10, af Best Børnesanat Snekkersten Febr 13.



Reinsholm, Vilhelm, f 12 Sept 1876 i Masnedsund. S af cand jur, Stationsforstander Hans Herman Julius R. og Henriette Nielsen. Student 94 (I) Roskilde. Med Eks S 1900 laud. — Kand St Johs Stift Aug 1900 - Maj 02, Frbg Hosp Juni 02 - Maj 05. Assist Prof Howitz Juni 02 - Nov 03. Assist Samfundet for Vanføre Juni 05 - Maj 06. Kand Kom Hosp Juli 05 - April 07. Assist Arbejderforsikringsraadet April 06 - Sept 11. Kand Dr Louises Børnehosp Aug - Dec 07. Assist Prof Slomann Jan - Juli 08. Rsl St Elisabeths Hosp Aug 08 - Marts 09. 2' Reservekirurg Fred Hosp April - Sept 09. 1' Reservekirurg der og ved Rigshosp Afd D Okt 09 - Sept 11. — Overlæge Svendborg Amtssgh fra Okt 11. — Gen- tagne Studierejser (Kirurgi). Læge Julemærkehjemmet 14. — Univers Guldmed 02 (Om cirkulær Forening af over- skaarne større Arterie- og Venestammer). Dr med 17 Okt 12 (Om Frac- tura cruris simplex). Specialistanerk (Kirurgi) 18.



Gift 10 Nov 08 i Kbh med Ingrid Hansen, f 19 April 1883 i Stege, † 21 April 17. D af Bankdirektør F. L. H. og Henriette Petersen.

Reistrup, Herman Hansen, f 27 Okt 02 i Kbh. S af Maskinmester i Flaaden Hans Christian Hansen R. og Maren Kirstine Jensen. Student 22 (mg÷) priv dim. Med Eks S 30 laud. — Vikar Kand Rigshosp Afd B Juli 30, Afd A der Aug 30. Kand Filadelfia Okt 30 - Sept 31. Kom Hosp Afd VI Okt 31 - Febr 32. Rsl St Maria Hosp Roskilde Marts 32 - Marts 34. Ekstraord Turnusbevis. Vikar Kand St Hans Hosp April - Aug 34. Rsl der Sept 34, Folkekuranst Hald April 36.



Gift 8 Nov 30 i Kbh med Kamma Irma Juul Hansen, f 19 Jan 04 i Kbh. D af Repræsentsent Henrik Peter J. H. og Rosa Kirchert.

Reiter, Paul Johan, f 29 Jan 1895 i Viborg. S af Buntmager Maximilian R. og Johanne Christine Wammen. Student 12 (5,75) Viborg. Med Eks V 19 laud. — Kand Sindssygehosp Nykøbing S April 19 - Nov 20. Turnus Aarhus Kom Hosp Dec 20 - Nov 21. Klin Assist Sindssygehosp Aarhus Nov 21 - Nov 22. Rsl St Hans Hosp Dec 22 - Maj 25. Friv Assist Rigshosp neurol Poliklin Sept 24 - Aug 26. — Afdelingslæge St Hans Hosp fra Maj 25. Prakt Kbh fra Jan 27. — Studierejser (Holland, Paris, München, Wien) 27, (Zürich, Prag, Heidelberg, Mar- burg) 29, (Wien) 33. — Dr med 7 April 25 (Nogle Under- søgelser over Sukkerstofskiftet ved Psykoser). — Spe- cialistanerk (Psykiatri) 25, (Neurologi) 26.



Gift (b v) 27 Maj 27 i Kbh med Helene Sofie M a j a Herrmann, f der 25 Nov 1898. D af Skibsinspektør Vil- helm Benjamin H. og Kirstine Johanne Olsen.

Rekling, Felix Alf Eigil (tidl Andersen, Nvf Juni 23), f 24 Febr 1896 i Kbh. S af Grosserer Anders Peter Kristian Andersen og Anna Johanne Malmquist. Student 14 (4,64) Schneekloths Sk. Med Eks V 22 laud. — Kand Aarhus Kom Hosp med Afd Sept 22 - Maj 23, Kbh Amtssgh F kir Afd Juni 23 - Aug 24. Assist Prosektor Frbg Hosp Sept - Okt 24. Kand De gamles By Nov 24 - Aug 25. Embedslægeeks Maj 25. Assist Finseninst Labor Sept 25 - Okt 30, Lysambulatoriet der Jan 31 - Nov 34, Afdelingslæge der fra Dec 34. — Leder A/S Ferrosans biolog Labor fra 30. — Prakt Charlottenlund Maj 28 - Maj 35. — Medl Com internationale de la lumière 32.

Gift 6 Sept 23 i Ordrup med Rigmor Bierring, f 12 April 1897 i Kbh. D af Kreditkassedirektør Jacob B. og Maria Bielefeldt.



Rem, Harald Christian (tidl Nielsen, Nvf 19 Okt 14), f 25 Aug 1877 i Ulse ved Præstø. S af Skolelærer Søren N. og Grethe Christine Heilmann. Student 97 (I) Herlufsholm. Med Eks V 05 haud I. — Vikar F 05. Skibslæge (VK) Juli - Okt 05. Aman Dec 05 - Marts 06. Rsl Holstebro Sgh April - Juni 06. Vikar Juli - Dec 06. Konst Kand Kom Hosp Afd III Dec 06. Rsl Holbæk Amtssgh Jan - Dec 07. Skibslæge (ØK) Jan - Marts 08. Turnus Balders og Sundby Hosp April 08 - Febr 09, Blegd Hosp Marts - Maj 09. Vikar Juni - Sept 09. — Prakt Ringsted Dec 09 - Okt 14, Viby Okt 14 - Maj 15. Kredslæge Hvetbo og Øster Han Herreder (Bolig Birkelse) April 15 - Aug 19, Trykgevælde Lkr (Bolig Storehedinge) fra Aug 19. — Embedslægeeks 17.

Gift 12 Sept 28 med Ida Ploug, f 26 Febr 1900 i Odense. D af Fabrikant Mads P. og Ida Bigum.



Remvig, Herman Peter (tidl Rasmussen, Nvf Aug 01), f 7 Nov 1873 i Kbh. S af Kornhandler Peter R. og Birgitte Sofie Adamine Olivia Petersen. Student 91 (I) Metropolitansk. Med Eks V 98 laud. — Vikar. Prakt Hvilsted ved Odder April 98 - Jan 99. — Kand Vestre Hosp Marts - Sept 99, St Johs Stift Okt 99 - Juni 1900, Kom Hosp Juli 1900, Kbh Amtssgh F Aug 1900 - Dec 01. Assist Fred Hosp oto-laryngol Klin Sept - Dec 1900. Kand Øresundshosp Jan - Juni 02. — Vikar Juli - Sept 02. Prakt Højslev Okt 02 - Maj 05. — Rsl Sanat Nordrach-Colonie badensisk Schwarzwald Maj 05 - Febr 07. — Prakt Haslev Jan 08. Sanatorielæge der Jan 08 - Sept 12. — Form Hjælpekassen 11 - 20. — Korresp Medl den internat Foren til Tub Bekæmp 10.

Gift I: 1 Okt 02 i Kbh med Anna Johanne Dorthea Petersen, f der 5 Dec 1875, † 1 Jan 07. D af Overstaldmester Niels Johan P. og Karen Sofie Christiansen. — II: 25 Okt 09 i Kbh med Gudrun Madié, f 26 Juli 1890 paa Frbg. D af Agent Martin Christian Senius M. og Emilie Sofie Rasmussen.



Rendtorff, Ernst Viktor Salling, f 30 Okt 1888 i Volling ved Viborg. S af Distriktslæge Johan Henrik Karl Julius R. og Olga Alfrida Salling. Student 06 (II) Sorø. Stenografassistent i Rigsdagen



10 - 15. Med Eks V 15 laud. — Rsl Svendborg Amtssgh Febr - Juni 15. Vikar Kbh Amtssgh F Sept 15. Vikar Rsl Esbjerg Sgh Juli 16. Kand Horsens Kom Hosp Febr - Juli 17. Delegeret for danske Gesandtskab St Petersborg Aug 17 - Marts 19. Kand St Josephs Hosp kir Afd Juni - Sept 19. Ved Berlins Universitetsklin Okt 19 - Jan 20. Kand Kom Hosp Febr - Marts 20. — Prakt Hammel April 20 - Febr 24. Turnus Kom Hosp Marts 24 - Marts 25. Kand Rigshosp Fødeafd A April - Sept 25. Surnum Assistent Kom Hosp otolog Afd Okt 25 - Marts 26, fung klin Assistent, fung 2' Assistent og surnum Assistent Rigshosp otolog Afd April 26 - Sept 29. — Rsl Hæren Okt 15 - Okt 16. Prakt Kbh fra 26. Gentagne Konstitutioner som Kommunalæge Kbh, fast ansat 32. — Læge »Tung-høres Vel« Apparatsamling fra 27. — Specialistanerk (Otolaryngologi) 29.

Rendtorff, Gustav Martin Herman Olaf, f 12 Juni 1889 paa Hemmestrupgaard (Viborg Amt). S af Forpagter, senere Proprietær Gustav Frantz



Heinrich R. og Thora Constance Hummel. Student 08 (I) Viborg. Assistent normal-anat Museum 11 - 12. Med Eks S 15 laud. — Vikar. Rsl Garn Sgh Roskilde S 15. Kand St Johs Stift Febr 16 - Jan 17, Kom Hosp Afd IV 3 Mdr 17, derefter konst klin Assistent der (3 Mdr). Kand Rigshosp otol Afd 1 Md 17. Turnus Bispeb Hosp Afd C og Sundby Hosp 17 - 18. Talrige Vikariater i alm og dermatol Praksis. — Prakt Randers fra 18. Skibslæge D F D S Aug 27. Studierejse Bad Nauheim 31. Jernbanelæge Okt 35. — Medl Best Familien Mendes Legat Aug 35.

G i f t 23 Juli 15 paa Frbg med Signe Nielsen, f 29 Aug 1892 i Hopkins, Minnesota. D af Maskinfabrikant Johannes N. og Elna Andersson.

Repholtz, Knud, f 23 Jan 1892 i Hellerup. S af Læge Otto Georg Christian R. og Dorothea Birkerød. Student 09 (I) Helsingør.



Med Eks S 16. — Kand Amtssgh Aarhus Sept - Okt 16, St Johs Stift Marts 18. Turnus Bispeb Hosp (B og A) April 18 - Marts 19. Rsl Søværnet Maj 17 - Marts 19. Vikar April 19 - Febr 20. — Prakt Klejtrup fra Marts 20.

G i f t 11 April 20 i Kbh med Betty Sofie Lonsdale, f der 6 Marts 1892. D af Vagtmester Hans Petersen og Marie Larsen, samt Enke efter Løjtnant i New Zealand Rifle Brigade Walter L.

† **Reumert**, Kristian Ponsaing, f 18 Maj 1848 i Aalborg. S af Pastor Alexander Balthasar Carl R. og Anna Christine Ponsaing. Student 69 (II) priv dim. Med Eks V 78 haud I. — Prakt Varde April 78 - Maj 82. Søgte videre Uddannelse, dels i Kbh, dels i Wien Juni 82 - Aug 83. Prakt Kolding Aug 83, Hellerup Dec 03, Kbh Sept 05, Storehedinge Okt 11. Privat Kbh 31. — Død der 13 Sept 31.

Gift 7 Aug 81 i Kongsted med Augusta Cathrine Elisabeth Wium, f der 7 Aug 1857, † 22 Jan 32. D af Købmand Peter Vilhelm W. og Sophie Dorthea Jacobsen.

***Reuter**, Waldemar, f 12 Maj 1873 i Broager. S af Provst Ludwig Andreas R. og Anna Margarethe Dithmer. Student 94 Flensborg. Med Eks Dec 98 Kiel, gut. Examen rigorosum Jan 99. — Dr med 7 Marts 99 i Kiel (Beiträge zu den Untersuchungen über die spontane Gradestreckung der rachitischen Unterschenkelverkrümmungen). — Assist Garn Sgh Itzehoe Febr - Juli 99. — Prakt Graasten fra Aug 99. Dansk jus pract 5 Jan 21. — Pr JK 2 14 og 1 16; Pr r K 3 20.

Gift 31 Maj 01 i Gøddeckenrode i Harzen med Mally Bremer, f 20 Aug 1879 i Emmeringen. D af Domæneforpagter Fritz B. og Agnes Meta Dumass.

***Reymann**, Fritz Emil, f 26 Maj 08 i Kbh. S af Laboratorieførst Georg Chr. R. og Sophie Caroline Hoffgaard. Student 27 (6,28) Birkerød. Med Eks S 35 laud. — Rsl Marinen 35. Turnus Frbg Hosp Jan 36.

† **Reyn**, Axel Lauritz (tidl Larsen, Nvf 2 April 01), f 16 Febr 1872 i Kbh. S af Havnefoged Christen L. og Marie Jensen. Student 90 (I) Maribo.



Med Eks S 96 laud. — Assist Finseninst Jan 97 - Dec 99. Kand Kom Hosp Juni 99 - Marts 1900. Rsl Finseninst Jan 1900 - Dec 05. — Prakt Kbh April 99. — Afdelingslæge Finseninst Jan 06 - Juni 08. Overlæge Klin f Hudsygd der Juli 08 - Marts 32. — Medl Finseninst Direktion 27. Form Direktionen f Finseninst og Radiumstat Nov 32. — Gentagne Gange studeret Dermatologi i Udlandet. — Specialistanerk (Dermato-venereologi og Radiologi) 18. — Medl Cancerkomité. Medl Hovedbest f Landsforen til Kræftens Bekæmp 29. Danmarks Deleg ved Intern fysiotherap Kongr Paris 10. Medredaktør af »Strahlentherapie« 12. Form kbhske Dermatologers Org Okt 15 - 19. Medl Best f Kbh Lægeforen 18 - 19, for d med Selsk 19, Form 28 - 30. I Best for Nord dermat Forening 19 - 28. Form d radiol Selsk 19 - 22. I Best for Nord Foren f med Radiologi 20 - 34. Form dansk dermatol Selsk 21 - 23. Medstifter og Redakt af »Acta radiologica« 21. Form Organisat af danske Radiologer 22 og 23. I Best f Kbh med Selsk 30. — Korresp Medl af Wiener dermatol Selsk Jan 06. Medl af Deutsche dermatol Gesellsch 20. Korresp Medl Soc fr de Derm et de Syphiligr 22, British Ass of Derm and Syphil 31. Æresmedl Radiological Soc of N America 24, Americ Ass for medico-

physical Research 25, Americ Coll of Radiol 25, Nord Foren for med Radiologi og Svensk Foren for med Radiologi 32, Deutsche Gesellsch für Lichtforsch 33. Præsident for den i Paris 1929 stift Comité intern de la Lumière. Præsident for II Internationale Lyskongr i Kbh 32. — Død i Kbh 22 April 35. — R St Stan 04. R* 2 Sept 20. F M 1, Okt 21. SV 2^e Jan 23. DM 14 Febr 27. K² 26 Okt 31. IF 2* 11 Febr 32. F Æ L 3, 16 Dec 32.

Gift 25 April 1900 i Kbh med Elisabeth Finsen. D af Stiftamtmand Hannes Christian F. og Johanne Sofie Caroline Christine Formann.

Reyn, Knud Arne Broust, f 11 Sept 1897 i Kbh. S af Bankdirektør Peter Emil R. og Caroline Margrethe Knudsen. Student 15 (4,79) Borgerdydsk Ø. Med Eks S 24 laud. — Konst Kand Amtssgh Holstebro Aug 24, Hornsyld Sgh Sept 24. Kand Kom Hosp Afd IV Dec 24. Aman Jan - Dec 25. Kand Rigshosp Fødefafd B Jan - Marts 26, Aarhus Kom Hosp kir Afd April - Dec 26. Rsl Amtssgh Hammel Jan 27 - Sept 28. Kand Finseninst Afd E Okt 28 - Jan 29. Konst Sygehuslæge Nexø Febr - Juni 29, fung Overlæge Kalundborg Sgh Juli 29. Kand Rud Berghs Hosp Aug 29 - Jan 30, Rigshosp dermatol Afd Febr - Okt 30, fast Kand Rud Berghs Hosp Nov 30 - Okt 31. Konst klin Assist Rigshosp dermatol Afd Nov - Dec 31, 2' Rsl der Jan - Sept 32, 1' Rsl der Okt 32 - Juli 35. Forsk Vikariater. 1' Rsl Rud Berghs Hosp Aug 35. — Prakt Kbh fra Nov 35. — Specialistanerk (Dermatovenerologi) Dec 34.



Richardt, Poul Georg, f 13 Nov 02 paa Frbg. S af Isenkræmmer Georg Pedro R. og Ellen Cathrine Scheffler. Student 23 (g+) Efterslægtsselsk Sk. Med Eks S 31 laud I. — Vikar Amtssgh Kalundborg Sept 31. Aman Okt 31 - Marts 32. Kand Amtssgh Nykøbing F April 32 - Maj 34. 1' Rsl Amtssgh Hobro Juni 34.



Gift 28 Juni 32 i Helsingør med Grethe Sørensen, f 26 Nov 06 i Helsingør. D af Faktor Anton S. og Hilma Elise Svendsen.

***Riemcke, Adolf** Vilhelm Jørgensen, f 19 Jan 1895 i Odense. S af Slagtermester Adolf R. og Anne Kirstine Jørgensen. Student 13 (5,10) Hesselager. Med Eks V 22 laud. — Kand Amtssgh Viborg Juli 22 - Juni 23. Rsl Amtssgh Lemvig Juli 23 - Juli 24. Turnus Rigshosp Dec 24. — Gentagne Vikariater. — Kand Rigshosp dermatol Afd Jan 26, Finseninst Afd A Sept 26. Klin Assist Rigshosp Afd C Juni 27, 2' Rsl der April 31. Kand

Rigshosp otolog Afd Maj 34, 3' Assisterer der Jan 35. — Dr med 10 Marts 35 (Tonus og Kontraktur). Specialistautoriseret (Kirurgi) 35.

Gift Febr 22 i Sorø med Agnes Lucie Kaarsberg, f der 1 April 1899
D af Amtslæge Dr med Hans K. og Agnes Overbeck.

Riis, Carl Christian, f 10 Marts 1865 i Rønne. S af Købmand Jørgen Svendsen R. og Andrine Cathrine Hansen. Student 83 (I) Sorø. Med Eks S 90 laud. — Kand St Johs Stift Aug 90 - Marts 91. Rs Søværnet April - Dec 91. Kand Kom Hosp Febr 92 - Nov 93. Assisterer Læge Ladegaarden Maj - Aug 93. Assisterer Prosektor Kom Hosp Dec 93 - Dec 95. — Prakt Kbh fra Jan 94 Klin Assisterer Fred Hosp Juli 94 - Juni 96. Rsl Kellers Aands svageanstalt Kbh Juli 96 - Marts 02. Visitator Kom Hosp Febr 97 - Jan 02. Fængselslæge Febr 02 - April 21. Anstalts læge De sjællandske Aands svageanstalt: Lillemosegaard, G Mosehus og Karens Minde April 02 - April 34, ved G Bakkehus 07 - April 34.



Gift I: 3 Dec 96 i Kbh med Anna Cathrina Riis f 22 Maj 1870 i Isafjord (Island), † 19 Nov 29. D af Købmand Michael Peter R. og Frederikke Caroline Westh. — II: 30 April 31 Kbh med Elisabeth (Lizzie) Sofie v Linstow. D af Bankfuldmægtig Emil v L. og Wilhelmine Josephine Mühligh.

† **Riis, Jens Christian Daniel**, f 5 Okt 1860 paa Frbg. S af Postmester Harald William R. og Helene Sophie Kiær. Student 78 (I) Herlufsholm. I Tømmerlære. Konst Kand Aarhus Sindssygehosp Okt 83 - Jan 84 og Maj - Aug 85, Fred Hosp Okt - Dec 84 Med Eks V 86 laud I. — Konst Rsl Vestre Hosp F 86 Vikar S 86. Læge Udvandrerskib E 86. — Prakt Omaha (Nordamerika) 87-95, Aarhus April 96. Studierejse (Frankrig) E 96. Oprettede Røntgen-Klinik Dec 96. Kommune- og Skolelæge Juli 99. Gentagne Studierejser (Straaleterapi) Chef Aarhus Kom Hosp Røntgenafd 06. Overlæge Fattigvæsenet 08. Leder Radiumstationen 14. — Specialistanerk (Radiologi) 18. — Læge Gens danske Livsforsikringsforening 96 (fra 08 Livsforsikringsselskab Jylland). — Død i Aarhus 5 Jan 30.



Gift I: 8 Jan 87 i Aarhus med Caroline Sophie Schou, f der 13 Dec 1862, † 23 Okt 21. D af Smedemester Christian Josef S. og Anna Kjerstine Lissberg. — II: (b v) 21 April 23 i Kbh med Anna Lovisa Thérèse Lindqvist, f 12 April 1880 i Stockholm. D af Pakmester Carl Olaf L. og Anna Mathilda Andersson.

† Riis, Vagn, f 31 Marts 1899 i Kbh. S af Læge Carl Christian R. og Anna Cathrina, f Riis. Student 17 (5,04) H. Adlers Sk. Med Eks S 24 laud. — Vikar Rsl Vejle Amtssgh Dec 24-Jan 25. Vikar Febr 25. Rsl Horsens Kom Hosp April 25 - Marts 26. Kand Øresundshosp med Afd April - Dec 26, Balders Hosp Jan - Marts 27. Turnus Bispeb Hosp (A og B) April 27 - Marts 28. Kand Børnehosp Fuglebakken April - Sept 28, fast Kand der Okt 28 - Sept 29. Kand Silkeborg Sanat Nov 29 - Marts 30, Finseninst Afd F April - Juni 30. Kand Blegd Hosp Okt - Dec 30. Vikar Kand Kom Hosp Afd IV Jan 31. Kand Militærhosp med Afd Febr - Maj 31. Vikar Kommunelæge Kbh Juni - Sept 31. Rsl Finseninst med Afd Okt - Dec 31. — Prakt Kbh Marts 31. — Død der 24 Sept 35.



Gift 6 Aug 33 med Inge Olivo Krause. D af Kammermusikus Olivo K. og Luth Nielsen.

Riisager, Alfred Andreas, f 6 April 1870 i Randers. S af Købmand Andreas Pedersen R. og Ursuline Kirstine Elisabeth Lund. Student 88 (I) Randers. Med Eks V 96 laud. — Aman. Rsl Søværnet Marts - Juni 97. Prakt Rødkjærbro Juli 97, Kellerup Okt 98 - Okt 01. — Kand Oringe Sindssygehosp og Fred Hosp Dec 01 - Okt 02. Skibslæge (Ø K) Nov 02 - April 03. Vikar S 03. I Udlandet S 04. Rsl Boserup Sanat Dec 03 - Sept 05. — Prakt Kbh Febr 06. Assist Kbh Poliklin med Afd Febr 06. Atter Rsl Søværnet Jan 10. Korpslæge 15 Okt 13. Skibslæge (D F D S) Febr - April 12. Ophørte at prakt 10. Surnum Assist Rigshosp otolog Afd Juni 13 - April 14. Overlæge Søværnet 15 Aug 17. Overlæge I 1 Jan 23 - Juni 32. Overlæge I af Reserven Juli 34. Sessionslæge fra Aug 27. — NON 4, Juli 14. R* 2 April 20. Dr KH, Marts 20. IF 3, Juli 21.



Gift I: 9 Maj 97 i Lyngby med Marie Petersen, f 27 Aug 1877 i Randers. Sep Dec 01. — II: 14 Okt 05 i Haldum med Karen Boje, f 28 Aug 1877 i Randers. D af Grosserer Hans B. og Caroline Margrethe Hansen.

Riise, Albert Henrik, f 1 Dec 1884 paa St Thomas. S af Apoteker Valdemar R. og Rosie Petit. Student 03 (II) Borgerdydsk p V. Studerede Pharmaci. Med Eks V 12 haud I. — Kand St Johs Stift Sept 12 - Maj 13. Turnus Øresundshosp og St Josephs Hosp kir Afd Juni 13 - Maj 14. Vikar. Assist Kbh Poliklin med Afd Nov 13 - Maj 14. — Prakt Merløse Okt 14, Hillerød fra Maj 18.



Gift 17 Maj 12 i Kbh med Milla Anna Christine Wienberg, f 2 Aug 1885 i Taarbæk. D af Muremester, Arkitekt Edvard W. og Dorthea Catharine Martha Milo.

Riising, Jørgen William (tidl Riising-Rasmussen, Nvf 15 Nov 20), f 24 Okt 1893 i Odense. S af Skoleinspektør William Ditlev Rasmussen og Marie Kirstine Riising Jensen. Student 11 (633) Odense. Rsl Assens Sgh April 16. Med Eks S 19 laud. —



Kand Odense Amtssgh med Afd Maj - Aug 19. Assist Bodø Epidemisgh (Norge) Sept - Nov 19. Konst Sygehushosp Hvidbjerg Juni - Sept 20. Kand Sønderborg Invalidehosp Okt 20 - Sept 21. Turnus Rigshosp (B og D) Maj 22 - April 23, Kand Børneafd der Maj - Okt 23. Surnum Kand Rigshosp otolog Afd Jan 23. — Gentagne Gange Vikar og Aman. — Prakt Otterup fra Sept 23. Jernbanelæge Jan 24 - Dec 33. Medl Sundhedskomm Sept 23. Læge Mødre- og Spædbørnshj »Nislevgaard« Okt 26. — Medl Best Fyns Stift Lkf fra Jan 30, Landsudv fra Jan 30, Voldgiftsraadet for Sgk og Læger fra Okt 34, Form Fyns Stift Lkf fra Jan 36. — Medl Udv om Lægeloven, Udv ang Lægers fremt Praksisforhold, Medicinudvalg, Udv til Revision af Lægeforen's Love.

Gift 22 Okt 20 i Laurbjerg med Signe Bartholdy, f der 10 April 1890. D af Pastor Peter B. og Marie Gad.

Riiskjær, Anders Henrik (tidl Poulsen, Nvf 13 Febr 13), f 3 Okt



1881 i Nokjær (Ringkøbing Amt). S af Landmand Peder Poulsen (Riiskjær) og Ane Marie Mogensen. Ved Landvæsen til 18 Aars Alder. Student 04 (I) Ribe. Med Eks S 11 haud I. — Konst Rsl Garn Sgh Juni 11. Turnus Odense Amtssgh Sept 11 - Aug 12. Konst Rsl Julemærkesanat ved Kolding Sept - Okt 12. — Prakt Flauenskjold Nov 12. Hallund April 15, Vojens 20, Grindsted 21, Skjern fra Juli 22. Embedslægeeks 23. Kand Viborg Sindssygehosp Sept - Dec 24. Kredslæge Bølling-Nr Horne Herreders Lkr (Bolig Skjern) fra Aug 26.

Gift 5 Sept 13 i Middelfart med cand phil Fanny Martha Elisabeth Lumholtz, f der 10 Sept 1889. D af Bogholder Georg Eliot L. og Thora Dorothea Johanne Jensen.

Ring, Gudmund Benedict, f 25 Nov 1892 i Veggørslev. S af Pastor



Søren Balle R. og Christiane Elisabeth Bülow. Student 10 (6,50) Marselisborg. Med Eks V 19 laud. — Kand Randers Amtssgh Febr - Nov 19, Aarhus Kom Hosp med og kir Afd Dec 19 - Dec 20. Rsl Amtssgh Grenaa Febr - Maj 22. Turnus Kom Hosp (II, V og VI) Juni 22 - Sept 23. 2' Reservekirurg Aarhus Kom Hosp Okt 23. 2' Assist Samf for Vanf Aug 25. Rsl Aabenraa Sgh Febr 26 - Okt 27. — Prakt Aarhus fra Nov 27. Jernbanelæge Juli 28.

Gift 26 April 26 i Vium med Læge Kristine Kristensen Koudahl.

Ring, Kristine Kristensen (f Koudahl), f 7 April 1890 i Ravnholt (Ribe Amt). D af Lærer Kristen Kristensen K. og Mette Kristine Jensen. Student 10 (6,00) Silkeborg. Med Eks V 18 laud. — Rsl Filadelfia Febr - Okt 18. Kand Aarhus Kom Hosp kir Afd Nov 18 - Juni 19, med Afd Juli 19 - Febr 20. Rsl Slagelse Sgh Febr - Marts 20, Vejle Amtssgh April - Okt 20. Turnus Rigshosp (B og D) Nov 20 - Okt 21. Kand Kom Hosp Afd IV Nov 21 - Jan 22, Blegd Hosp Febr - April 22, Dr Louises Børnehosp Maj - Okt 22, Kom Hosp Afd VI Nov 22 - Febr 23. Konst Kand Rigshosp Fødeafd B Marts, Maj, Juni 23. Kand Folkekuranst v Hald Sept - Okt 23. — Vikar Okt 23. Vinterlæge Manø Dec 23 - Marts 24. Prakt Nakskov April 24 -

April 26, Aarhus fra Nov 27.

Gift 26 April 26 i Vium med Læge Gudmund Benedict Ring.



† **Ringberg, Johan Peter Frederik**, f 3 April 1854 i Kbh. S af Guldsmed Carl Vilhelm R. og Claudia Christine Bertelsen. Student 73 (III) priv dim. Med Eks S 80 haud I. — Sognelæge paa Strynø Okt 80 - Juni 83. Konst Kand Kom Hosp Okt 83 - Jan 84. — Prakt Brædstrup Marts 84. Distriktslæge Vestmannhavn (Færøerne) Juni 85. Forflyttet til Hallund Dec 89. Studerede (under Orlov Okt 95 - Marts 97) i Kbh Okt 95 - April 96. Kand Sindssygehosp Middelfart Maj - Okt 96. I Berlin Nov 96 - Febr 97, Kbh Marts 97. Studerede i Ind- og Udland Sept 12 - April 15. — Kreds- og Amtslæge Ringkøbing April 15 - April 24. Privat Taastrup Maj 24. — Død 24 Juni 29. — R* 14 Juni 20. — Har stiftet Legat for Lægeenker.



Gift 14 Aug 80 paa Frbg med Anna Christine Emilie Constance Smith-Haastrup, f 2 Juni 1855 paa Liselund ved Nyborg, † Maj 12. D af Birkedommer Johannes Otto H. og Caroline Louise Malvine Schmidt.

Ringsted, Axel Carl Peder, f 5 Febr 04 paa Frbg. S af Grosserer Knud Peter R. og Hertha Emilie Bayer. Student 21 (I) Frbg Gymn. Med Eks V 29 laud. — Sessionslæge Marts - Maj 29. Vikar Kand St Josephs Hosp Juni - Aug 29. Kand Skive Sgh kir Afd Nov 29 - Sept 30, St Lucas Stift Okt 30 - Dec 31. Turnus Rigshosp (B og D) Jan - Dec 32. Kand Fødeafd A der Febr - Juli 33. Assist kir Poliklin der Aug 33. Assist Frbg Hosp Sectionsstue April 35. Kand Kom Hosp Afd I April 36.



Ringsted, B e n d t Vibe, f 7 Aug 04 i Kbh. S af Dr med Hans Christian R. og Elisabeth Gulstad. Student 22 (mg) Borgerdydsk Ø. Med Eks V 30 haud I. — Vikar Rsl Esbjerg Kom Hosp April 30, Øresundshosp Helsingør Maj 30. Rsl Vejle Amtssgh kir Afd Juni 30 - Marts 32, med Afd der April 32 - Febr 33. — Prakt Kbh fra Marts 33.



Gift 10 Juni 33 i Kbh med Jytte Christensen, f der 24 Juli 11. D af Malermester Johannes C. og Marie Sørensen.

Ringsted, H a n s Christian, f 25 April 1868 i Kbh. S af Oberst Carl Christian Vibe R. og Sophie Gotfride Elisabeth Krøyer. Student 85 (I) Hauchs Sk. Med Eks S 92 laud. — Aman Aug 92 - Juli 93. Rsl Garn Sgh Dec 93 - Nov 94. Kand Kom Hosp Dec 94 - Sept 96. Rsl Hæren Aug 96 - Juli 97. — Prakt Kbh fra Nov 96. Kand og klin Assist Fødselsstift Jan 97 - Okt 98. Assist Prof N Th Rovsings Privatklin Dec 1900 - Marts 01. — Dr med 24 Okt 1900 (Om Diagnose og Behandling af Placenta prævia). Specialistanerk (Obstetrik) 18.



Gift 5 Okt 1900 med Elisabeth Gulstad, f 11 Aug 1874 i Helsingør. D af Herredsfoged Edvard G. og Ida Henriette Mathilde Schmidt.

Rischel, Axel, f 6 Aug 03 paa Frbg. S af Driftsbestyrer Thorvald Valdemar Richard R. og Mathilde Sofie Galle. Student 21 (mg) Herlufsholm. Med Eks S 28 laud. — Rsl Brønderslev Sgh Juli 28 - Okt 29. Kand Aarhus Amtssgh kir Afd Nov 29 - April 30, med Afd der Maj - Okt 30. 2' Rsl Vejlefjord Sanat Dec 30 - Nov 32. Turnus Rigshosp (B og D) Jan - Dec 33. Kand Dr Louises Børnehosp Jan - Juni 34, Blegd Hosp Aug - Okt 34, Bispeb Hosp Afd B Nov 34. 2' Rsl der April 36. Studierejse (Lungekirurgi) Tyskland Juni 31. — Specialistanerk (Lungetuberkulose) 34. Dr med 3 Okt 35 (Thoracoplastik som Led i Beh af Lungetub).



Gift 7 Sept 28 i Hellerup med Ruth Edith Strøm Petersen, f 18 Maj 02 i Tølløse. D af Kordegn Ove Valdemar Thorvald P. og Thora Camilla Ingeborg Strøm.

Rise, Peder Dam Christoffersen, f 26 Okt 1876 i Rudme ved Svendborg. S af Købmand Jens Albrecht Christoffersen R. og Ane Pedersen. Ved Handelen til 92. Student 95 (I) priv dim. Med Eks V 02 laud. — Vikar. Rsl Silkeborg Vandkuranst Maj - Aug 02. — Prakt Odder fra Sept 02. Assist Distriktslægen der Sept 02 - Sept 05. Konst Distriktslæge der Okt - Dec 05 og Marts 10 - Marts 15. Form Sundhedskomm 07 - 13. Kredslæge Hads Kreds (Bolig Odder) fra April 15. Embedslægeeks 18. Læge Odder Mødre- og Plejebørnshjem fra 22.



Gift 5 Juni 08 i Kbh med Amalie Eleonora Ludovica Holmgren, f der 24 Maj 1885. D af Cigarmager Jacob Ferdinand H. og Minna Laurine Danielsen.

Rise, Poul Pagh, f 13 Maj 1898 i Nyborg. S af Intendant Johan Albrecht Christoffersen R. og Marie Pagh. Student 15 (5,67) Aarhus. Med Eks V 23 laud. — Aman Febr - Juni 23. Vikar. Rsl Faaborg Sgh April 24 - Febr 26. Turnus Rigshosp (B og C) Marts 26 - Febr 27. Kand Kom Hosp Afd VI April - Juni 27. Vikar Kand Rigshosp Røntgenafd Marts 27, Øresundshosp Tub Afd Juli 27. Vikar Aug - Sept 27. — Prakt Faaborg fra Okt 27.



Gift 10 April 34 med Nina Agerup. D af Købmand Herman A.

***Roager, Alfred Otto Hoeck**, f 6 Febr 1897 i Fogderup (Tønder Amt). S af Lærer Nis Nielsen R. og Anna Hoeck. Student 16 Haderslev Gymn. Med Eks S 25 laud. — Prakt Bylderup-Bov fra Juli 25.

***Rode, Kjeld Kolling**, f 9 Aug 1900 paa Frbg. S af Kunstmaler Gotfred Andrew Anderson R. og Ingeborg Martha Kolling. Student 19 (4,50) Henrik Madsens Sk. Med Eks S 27 laud. — Kand St Elisabeths Hosp kir Afd Okt 28. — Prakt Kbh fra Febr 29. Kand Alm Hosp April 29. Turnus Frbg Hosp Juni 30. Kand Afd B der Okt 31. Assist St Josephs Hosp med Afd Juni 33.

Roelsen, Ejnar, f 23 Marts 04 i Fredericia. S af Døvstummelærer, Kaptejn Carl Vilhelm R. og Ellen Elisabeth Risom. Student 22 (7,35) Fredericia. Med Eks S 29 laud. — Kand Svendborg Amtssgh Juli 29 - Juni 30, Aalborg Kom Hosp med Afd Juli 30 - Nov 31. Turnus Rigshosp (A og C) Dec 31 - Okt 32. Kand Børneafd der Nov 32 - April 33. Klin Assist med Poliklin der Maj 33.



Roelsgaard, Christen Jensen, f 7 Sept 1885 i Bjerget (Thisted Amt). S af Gaardejer Jens Peter R. og Annine Kirstine Christensen. Student 08 (II) priv dim. Med Eks V 16 haud I. — Konst Kand Frbg Hosp og Kom Hosp 6 Mdr 15. Rsl Varde Sgh Marts 16 - Jan 17. — Prakt Bregninge Jan 17, Vejle Juni 20. Jernbanelæge April 21



Gift 30 Dec 16 i Grove med Signe Gudrun Holt, f 1 Okt 1890 i Paabøl. D af Skovridder M. H. og Kirsten Nielsen.

Rohleder, Svend, f 22 Aug 1895 i Aalborg. S af Oberstløjtnant Johannes R. og Antonie Julie Vilhelmine Milling. Student 13 (5,54) Aalborg. Studerede Sprog til S 15. Med Eks S 21 laud. — Vikar Rsl Amtssgh Fredericia Juli 21. Rsl Øresundshosp Helsingør Okt 23 - Maj 24, Nykøbing M Sgh Juli 24. — Vikar Distriktslæge Upernivik (Grønland) Aug 21 - 22, Egedesminde og Jakobshavn 22 - Juli 23. Kommuneslæge Sandø (Færøerne) Aug 25. Under Orlov Kand Kom Hosp Afd VI Marts - Maj 27. Embedslægeeks 27. — Kredslæge Varde og prakt der fra Nov 28.



Gift 15 Juni 24 i Helsingør med Solveig Høite. D af Urmager Kai H. og Hustru Emma.

Roholm, Eli Kaj, f 7 Okt 02 i Kbh. S af Skibsfører Niels Christian R. og Hilda Vilhelmine Sabinsky. Student 21 (ug÷) Borgerdydsk V. Med Eks S 28 præ ceteris. — Vikar Kom Hosp Afd V Juli 28. Kand Rigshosp Afd B Okt - Dec 28, Kom Hosp Afd VI Jan - Marts 29, Rigshosp Nerveafd April - Juni 29. Forsk Vikariater Juli - Nov 29. Kand St Elisabeths Hosp med Afd Dec 29 - Dec 30. Studierejse Wien og München (Intern Medicin) Jan - April 31. Turnus Rigshosp (B og D) Maj 31 - April 32. Vikar Røntgenklin der Juni - Sept 32. Assistent Læge Fabriksdirektoratet Juni 32 - Sept 34. Embedslægeeks Maj 33. Kand Blegd Hosp Jan - Maj 34, Dr Louises Børnehosp Nov 34. Studierejse Berlin (Hygiejne) Juli 34. Sanitetslægeassist Kbh Jan 35. Kand Kom Hosp Afd IV Jan 36. — Medl Best Dansk medicinsk-historisk Selsk 35.



Gift 3 Jan 30 i Kbh med Ida Høst, f der 23 Nov 05. D af Minister Niels Johan Wulffsberg H. og Ane Louise Fussing.

Rolff-Petersen, Harald, f 28 Okt 1890 i Aalborg. S af Sagfører Henrik August Valdemar Petersen og Emma Elisabeth Andersen. Student 09 (I) Aalborg. Med Eks S 22 haud I. — Vikar Rsl Amtssgh Herning Nov 22 - Febr 23. Surnum Kand Amtssgh Aalborg Marts - Maj 23. Kand Silkeborg Sanat Juni - Dec 23. Rsl Amtssgh Vejle med Afd Febr 24. Kand Aalborg Amtssgh Maj 25. Kand Rigshosp Fødeafd B Marts - Juni 26. Vikar Juli - Okt 26. — Prakt Nørresundby fra Nov 26.



Gift 16 Okt 26 i Kbh med Rigmor Holm, f 12 Okt 03 i Neksø. D af Fisker Herman H. og Nia Ibsen.

Rosdahl, Carl Andreas, f 30 Marts 08 i Kbh. S af Fabrikant Carl Theodor R. og Bodil Andrea Christensen Alslev. Student 26 (mg) Frbg Gymn. Med Eks S 34 laud. — Vikar St Josephs Hosp Esbjerg Juli - Aug 34. Fung Distriktslæge Frederikshaab (Grønland) Sept 34. Rsl Brande Sgh Nov 35. — Prakt Svinninge fra Juni 36.



Gift 9 Sept 34 i Fredericia med Ane Mette Steensen Johansen, f 19 Sept 03 i Fredericia. D af Købmand Frederik J. og Karen Steensen.

† **Rosenberg, Axel Thorvald**, f 7 Nov 1864 i Bogense. S af Købmand Michael Jacoby R. og Margrethe Helene Andersen. Student 82 (I) Odense. Med Eks V 89 præ ceteris. — Kand Odense Sgh Febr - Marts 89, Diakonissestift April - Nov 89, Fred Hosp Jan - Maj 90. Assist Kbh Poliklin otol Afd April - Maj 90. — Prakt Faaborg Juni 90. I Udlandet (Kirurgi) S 03 og 12. Sygehuslæge 06 - 17. — Repræsentsent D a d Lgf 16 - 17. — Død 24 Jan 26.



Gift 21 Juli 91 i Bogense med Harriet Heie, f 20 Dec 1865 paa Frbg. D af Justitsraad, Landinspektør Henrik Nielsen H. og Mathilde Slangstrup.

Rosendahl, Axel Emil, f 11 Febr 1850 i Paaby ved Kolding. S af Sognepræst Laurits R. og Laura Cathinka Frederikke Bernth. Student 69 (II) Hor-



sens. Med Eks S 78 haud I. — Vikar Kand Fred Hosp Sept - Dec 78. Assist Kbh Amtssgh F Dec 78 - Maj 79. Militærlæge i hollandsk-indisk Tjeneste Juni 79, ansat ved Fort Willem I ved Semarang (Java) Juli 79, i Babakan Tjilatjap (Java) Dec 79, Kampong Makassar ved Batavia Marts 80, Palembang paa Sumatra Juli 80, Koepang (Timor) Dec 81 og Soerabaya (Java) Aug 84. Forlod Militærtjenesten 85. Civil Embedslæge Pasoeroean (Java) Jan 86 - 93. I Evropa 93. — Prakt Soerabaya Marts 94 - 05. Tilbage til Danmark. Prakt Charlottenlund Dec 05, Kastrup Sept 06. Kommunelæge Sept 06. Privat paa Frbg fra Okt 16.

Gift (b v) 9 Juni 80 i Batavia (Java) med Tekla Caroline Marie Hermance Grinwis-Plaat, f 11 Sept 1854 i Arnhem (Holland), † 31 Jan 33. D af Major Pieter Thomas Leonardus G.-P. og Maria Cornelia Bosse.

Rosendal, Thomas Peder, f 10 Febr 07 i Kbh. S af Murermeister Christian Viggo R. og Kirstine Thomsen. Student 26 (mg+) priv dim. Med Eks S 33 laud. — Friv Assist Rigshosp kir



Poliklin og Kom Hosp Sektionsstue Sept - Okt 33. Vikar Hj f Vanføre Nov 33. Friv Assist Hygiejn Inst Jan 34. Kand St Lucas Stift Marts 34. Klin Assist Alm Hosp Sept 35.

Gift 18 Aug 34 i Skovshoved med Marianne Hartmann, f 17 Febr 11 i Kbh, † 13 Febr 36. D af Ingeniør Rudolph Puggaard H. og Michaela Hammerich.

† **Rosengreen, Poul William**, f 7 Maj 1875 paa Frbg. S af Kontorchef i Statsanst for Livsfors Harald R. og Mine Rasmussen.



Student 94 (I) Slomanns Sk. Studerede Jura 94 - 96. Med Eks S 03 laud. — Prakt Stenstrup E 03 - S 09. Kommunelæge. Skibslæge (ØK) Juli - Sept 09. Kand Kom Hosp Okt 09 - Dec 10. 2', senere 1' Assist Kbh Poliklin med Afd. Konst 1' Assist Kom Hosp kir Poliklin Juli 10. — Prakt Rødby Jan 11, Nakskov Febr 17. — Død i Kbh 8 Maj 33.

Gift 23 Juli 03 i Svendborg med Jutta Sørensen, f 11 Aug 1880 paa Frbg. D af Grosserer Carl S. og Marie Knudsen.

† **Rosenquist, Christian Theodor**, f 12 Juni 1872 i Randers. S af Skrædermester Jens Nielsen R. og Kirstine Thuesen. Student 90 (II) Randers. Med Eks S 97 haud I. — Vikar 97 - 98. Prakt Sønderho S 98 - Febr 01, Viborg Febr 01 - 27. Jernbanelæge Jan 07. Læge Forsørgelsesanstalten. — Privat Kbh 27. — Død der 29 April 30.



Gift 19 Febr 1900 i Esbjerg med Anna Nina Meinertz, f 5 Dec 1879 i Sønderho. D af Kaptajn Søren M. og Mette Eline Brinch.

Rosenquist, Knud, f 22 Marts 04 i Viborg. S af Læge Christian Theodor R. og Anna Nina Meinertz. Student 22 (5,28) Viborg. Kand Finseninst kir Afd Maj - Aug 29. Med Eks V 30 haud I. — Kand Sindssygehosp Viborg og Assist Overlæge Videbechs otol Klin Viborg Febr - Marts 30. Kand Kbh Amtssgh F med-epidem Afd April - Dec 30. Assist Dr Blegvads otol Klin Kbh April - Okt 30. Kand Militærhosp kir Afd Jan - Juni 31. Assist Frbg otol Poliklin Jan - Maj 31, Militærhosp civile otol Poliklin Jan - Maj 31. Talrige Vikariater for Læger og Ørelæge 31 - 33. 2' Assist Finseninst otol Afd Juni 31 - Aug 33. Ekstraord Turnusbevis Juni 33. Assist Rigshosp otol Afd Sept - Nov 33. Kand Militærhosp kir Afd Jan - Dec 34. Assist Rigshosp otol Afd Jan - Marts 35, Sundby Hosp otol Afd April - Dec 35, Finseninst otol Afd Jan 36. — Prakt Kbh fra Aug 31.



Gift 11 Febr 30 i Hellerup med Else Marie Maaløe Jespersen, f 15 Jan 09. D af Kaptajn Jesper Peter J. og Anna Maaløe.

Rosenstand, Knud, f 24 Aug 1879 i Nørre Stenderup (Vejle Amt). S af Sognepræst Holger R. og Erasmine Knudsen. Student 98 (II) Kolding. Priv Lærer. Med Eks S 08 haud I. — Studierejse Juli - Sept 08. Kand Aarhus Kom Hosp Okt 08 - Mart 09, Kom Hosp April - Sept 09. 2' Rsl Viborg Sindssygehosp Okt 09 - Sept 13. Kand Rigshosp April - Juni 11. Ekstraord Turnusbevis. Klin Assist Kom Hosp Afd VI April 12 - Marts 13. 2' Assist Kbh Poliklin Nerveafd Nov 12 - Febr 13. Rsl Aarhus Sindssygehosp Okt 13 - Marts 17. Rsl Hæren Dec 15. — Afdelingslæge Middelfart Sindssygehosp April 17. Overlæge Sindssygehosp Vedsted fra Maj 36. — Specialistanerk (Psykiatri og Neurologi) 18.



Gift I: (b v) 6 Maj 09 i Amsterdam med Wilhelmina Ott de Vries, f der 8 Sept 1875. D af Grosserer Johannes O. de V. Æ opl 22. — II: (b v) 26 i Middelfart med Agnete Møller, f 27 April 1890. D af Godsejer Niels M.

***Rosenthal, M a x** Bjørn Kierulff, f 16 Nov 1887 i Kbh. S af Prof, Dr med Emil E. I. R. og Tertia Regine Oline Kierulff. Student 06 (I) Gammelholms Sk. Med Eks S 13 laud. — Kand Øresundshosp med Afd Okt 13 - Juni 14. Surnum Kand Rigshosp Fødeafd A og B Sept 13 og Dec 14. Kand Frbg Hosp Afd B Jan - Juni 15. Turnus Kom Hosp (III og I) Juli 15 - Juni 16. Kand Kom Hosp Afd VI Juli - Okt 16, Dr Louises Børnehosp Maj - Nov 17, Kom Hosp Afd IV Nov 17 - Jan 18. 2' Rsl Kom Hosp Afd II Jan 18 - Jan 20. Leder det kom Influenzalasaret F 20. Studerede Øjensygd Kom Hosp Sept - Dec 20. Assist Øresundshosp Tuberkuloseafd Jan 21 - Febr 22. Visitator Kom Hosp Maj 22. — Rsl Søværnet Dec 13 - 18. I serbisk Krigstjeneste Juli - Sept 13. Rsl Hæren Maj 22 - Aug 25. — Prakt Kbh fra 19. — S r K Aug 13.



Gift 1 Juni 18 paa Frbg med Lily Ostenfeld, f 15 Juni 1897 i Kbh. D af Direktør Hjalmar O. og Ketty Arentzen.

Rosing-Schow, O l u f Allan, f 26 Maj 1891 i Buenos-Aires (Argentina). S af Søkaptajn Valdemar S. og Henriette Sofie Christiansen. Student 10 (5,79) Frbg Gymn. Med Eks V 19 laud. — Rsl Slagelse Sgh April 19 - Maj 20. 2' Rsl Amtssgh Viborg Juni 20 - Juni 21. Turnus Rigshosp (A og C) Dec 21 - Dec 22. Surnum Assist Kbh Poliklin otol Afd Okt 22 - Okt 23. Vikar Kand Finseninst otol Afd Juni - Sept 23. Hospitant Dr Louises Børnehosp S 22. — Vikar S 21. Prakt Gentofte fra April 22.



Gift I: 3 Juli 15 i Kbh med Ellen Nissen, f der 20 Nov 1886, † 19 Aug 16. D af Grosserer August N. og Valborg Culmsee. — II: 26 Febr 20 i Kristiania med Else Juel, f 14 Maj 1892 i Frederiksstad. D af Grosserer Julius Christian J. og Adelgunde Jacobsen.

***Rosleff, Magnus**, f 23 Dec 1881 i Skive. S af Kreaturhandler Jens Kristian R. og Mette Johansen. Student 1900 (II) Roskilde. Med Eks S 08 haud I. — Rsl Svendborg Amtssgh S 08. — Prakt Stoholm Okt 08. Form Sundhedskomm 13. Rsl Hæren Nov 15. Prakt Viborg Jan 25. Jernbanelæge 27. Prakt Bendstrup pr Hjortshøj Sept 33, Esbjerg fra Okt 34. — Medl af det radikale Venstres Hovedbest. Ejer og Udgiver af Viborg Venstreblad 20.

Gift 26 Juli 05 i Viborg med A n n a Marie Kristine Petersen, f 31 Okt 1882 i Roskilde. D af Overlærer Andreas Kristian P. og Louise Malling.

Rosling, Hans E y v i n d, f 10 Juli 1893 i Fredericia. S af Viceskoleinsp Jørgen Hansen R. og Hansine Benedicte Hansen. Student 11 (6,64) Fre-



dericia. Med Eks S 18 præ ceteris. — Kand St Johs Stift Sept - Nov 18. Læge ved Krigsfangetransporter Dec 18 - Jan 19. Studieophold fysiolog. Inst, Lund, Marts - April 19. Assist Univ Inst for alm Patologi Marts 19 - Aug 22. Turnus Rigshosp (B og C) Sept 22 - Aug 23. Kand Rigshosp Børneafd Sept 23 - Febr 24, dermatol Afd der Marts - Aug 24. Kand Blegd Hosp Sept - Okt 24. Rsl der Nov 24 - April 28. — Vikar S 18, 19, 20, 21 og 22. Aman Febr 19. — 2' Rsl Rigshosp Afd A April 28 - Jan 30. 1' Rsl Kbh Amtssgh G med Afd Febr 30 - Aug 35 (konst Overlæge fra Jan 35), Overlæge der fra Sept 35. Lægeassist Invalideretten Febr 32. — Dr med Juni 28 (Unders over Difteridisposition og Difteriimmunitet). Deltog i Professorkonkurrence 33 (Vurderingen af det forhøjede Blodtryk). Specialistanerk (Int Med) 30, (Int Med, særl Hjerte-, Mave- og Tarmsyg) 31.

Gift 4 Maj 25 med Ingrid Astrid Nielsen, f 16 Marts 1894 i Kbh. D af kgl Kassekontrollør Martin Henrik N. og Kirstine Jensen.

Rossel, J e n s Jakobsen (tidl Rugaard Jakobsen, Nvf 28), f 11 Okt 02 i Haurum (Randers Amt). S af Gaardejer Jacob Jakobsen og Karen Marie Christensen. Ved Landvæsen nogen Tid. Student 22 (mg+) Th Langs Sk, Silkeborg. Med Eks V 30 haud I. — Rsl Amtssgh Rudkøbing Juli 30 - Aug 31. Turnus Aarhus Kom Hosp Sept 31 - Aug 32. Forsk Vikariater. — Prakt Nibe fra Aug 32.



Gift 22 Nov 30 i Odder med Lily Benedicte Frandsen, f 12 Aug 03 i Odder. D af Overlæge Julius F. og Lilli Scharffenberg.

Rossen, Ejnar, f 17 Aug 1891 i Bjerringbro. S af Læge Jes Peter Edvard R. og Marie Catrine Thaning. Student 10 (5,46) Viborg. Studiet afbrudt paa Grund af Sygd og 2 Aars Militærtjeneste. Med Eks V 21 haud I. — Rsl Ambulancen »Dannebrog« i Polen Febr - Juni 21. Turnus Aarhus Amtssgh Maj 22 - April 23. Rsl Amtssgh Assens Sept 23 - Sept 24. — Aman Okt 21 - Marts 22. Prakt Kolding fra Okt 24. — Po r K 2, 25.



Gift I: 7 Sept 23 i Bjerringbro med Marta Heilmann, f 10 Juni 1896 i Møllerup ved Rønde, † 18 Marts 27. D af Godsejer Rudolf H. og Juliane Margrethe Bang. — II: 15 Juni 29 med Ruth Jungersen. D af Provst J.

Rossen, J e s Peter Edvard, f 13 Aug 1850 i Sjørsløv ved Viborg. S af Skolelærer Ebbe Jepsen R. og Cathrine Marie Keller. Student 69 (Udm) Viborg. Med Eks S 76 laud. — Konst Distriktslæge Tyholm Sept 77 - Maj 78. — Prakt Ulstrup St Okt 78. Jernbanelæge 81. Studierejse Okt 82 - Jan 83 (Wien). Prakt Bjerringbro Sept 85. — Sogneraadsmidl 97 - 03. I Skolekomm 03 - 14. Form Værgeraadet 14 - 20, Sundhedskomm 11 - 19. — Privat Kolding fra Nov 25. — R* 26 Juli 20.



Gift 11 April 89 i Lunde ved Odense med Johanne Marie Catrine Thaning, f 28 Febr 1854 i Rudkøbing, † 4 April 30. D af Pastor Jakob Georg T. og Emilie Augusta Seyer.

Rossing, A a g e Valdemar, f 9 Maj 05 i Kbh. S af Apoteker Rudolf Valdemar Frederik R. og Juliane Marie Hansen. Student 23 (I) Aalborg. Med Eks S 30 laud. — Kand Amtssgh Fredericia Dec 30 - Jan 32. Vikar Aug 31. Rsl Amtssgh Esbønderup Febr 32 - Okt 33. 1' Rsl Nyborg Sgh Nov 33.



Gift 1 Febr 31 i Hjørring med Ingeborg Lüdemann, f 24 April 11 paa Frbg. D af Direktør Heinrich Magnus L. og Laura Jensine Laursen.

Rothe Meyer, Arne — se Meyer, A. Rothe.

Rottensten, Hans A n k e r, f 25 Dec 1900 i Klemens Sogn (Bornholm). S af Gaardejer Hans Jørgen Chr. Adolf R. og Thora Anine Margrethe Kure. Student 19 (I) Rønne. Med Eks V 27 laud I. — Rsl Amtssgh Silkeborg Dec 27 - Sept 29. Hjælpelæge Nanortalik (Grønland) Okt 29 - Dec 30. Ekstraord Turnus Balders Hosp Jan - Juni 31, Bispeb Hosp Afd D Aug 31 - Jan 32. Kand Øresundshosp Tub Afd Marts 32 - Febr 33. Vikar Rigshosp Afd A Marts - Maj 33, Øresundshosp Tub Afd Juni - Aug 33. Rsl Fak-singe Sanat Sept 33. — Specialistautoris (Lungetub) 36.



Gift 4 Maj 30 i Nanortalik (Grønland) med Olga Mathilde Larsen, f 29 Aug 10 i Kbh. D af Fiskeribestyrer Peter Rudolf L. og Olga L.

Rottbøll Hansen, Børge A. — se Hansen, B. A. Rottbøll.

Roued, Jørgen, f 17 April 06 i Skærbæk (Tønder Amt). S af Sadelmager Jørgen R. og Anna Gaarde. Student 25 (mg) Tønder. Med Eks S 32 laud. — Vikar Esbjerg kom Sgh Juli - Sept 32, Kand der Okt 32 - Sept 34. Vikar Okt 34. Ekstraord Turnusbevis 34. Assist Ørelæge K. Thrane Svendborg Okt 34.



Gift 30 Jan 33 paa Frbg med Astrid Hansen Barkholt, f 12 Marts 08 i Holsted (Ribe Amt). D af Grosserer Arne Hansen B. og Karoline Marie Jensen.

Rovsing, Christian Michael, f 16 Febr 1891 i Kbh. S af Prof, Dr med Niels Thorkild R. og Marie Emilie Raaschou. Student 09 (I) Borgerdydsk p Ø. Med Eks V 16 laud. — Kand Frbg Hosp kir Afd Febr - April 16. Vikar Kand Rigshosp Afd C Juni og Aug 16. Assist Prof Rovsings Privatklin Sept 16 - Okt 17. Turnus Rigshosp (A og C) Okt 17 - Okt 18. Kand Rigshosp dermatol Afd Okt 18. Assist Rigshosp kir Poliklin Nov 18 - Juni 20. Klin Assist Afd C der Maj 20 - Nov 21. 2' Reservekirurg der Okt 21 - Okt 23. Assist Labor Prof Rovsings Privatklin Okt 16 - Okt 23. I Wien (Kirurgi) Nov - Dec 23. 1' Reservekirurg Rigshosp Afd C Marts 24 - April 27. Konst Overkirurg F 25 og Febr - Aug 26. Vikar Medl Arbejderforsikringsraadet fra 27. Vikar Leder Bispeshosp kir Poliklin Nov 34 - Febr 35. — Prakt (Kirurg) Kbh 25. Kir Privatklin fra 27. — Specialistanerk (Kirurgi) 23, (Kirurgi, særl Urinorganernes kir Sygd) 27. — Medl Best Montebello fra Jan 27.



Gift 20 Marts 29 i Gentofte med Elsebet Gyldenkrone, f 14 Nov 04 i Kbh. D af Kammerherre, Kommandør, Baron Einar Marius G. og Betty Sally.

Rovsing, Hans Preben Crone, f 14 Dec 1893 i Kbh. S af Prof, Dr med Niels Thorkild R. og Marie Emilie Raaschou. Student 12 (3,79) Borgerdydsk p Ø. Med Eks V 20 laud I. — Kand Rigshosp Fødeafd B Marts - Maj 20, Fødeafd A Juni 20. Vikar Kand Rigshosp Afd C Okt - Nov 20. Skibslæge Dec 20 - Jan 21. Kand Sønderborg Statshosp kir Afd Marts 21 - Sept 22, med Afd der Okt 22 - Marts 23. — I Paris (Sangstudium) April 23 - Aug 25. Operasanger ved Det kgl Teater til 27, senere Engagementer ved tyske Scener.



Gift 9 Aug 21 i Helsingør med Inger Margrethe Redøhl, f 21 Marts i Ousted ved Lejre. D af Pastor Alfred Victor Zacharias R. og Ida Dagmar Diterichsen.

† **Rovsing**, Niels Thorkild, f 26 April 1862 i Flensborg. S af Kaptajn Niels Michael Lange R. og Anna Charlotte Crone. Student 79 (I) Metropolitan. Med Eks S 85 laud. — Rsl Garn Sgh Nov 85 - Nov 86. Kand Fred Hosp Dec 86 - Maj 88. Reservekirurg Afd C der Juni 89, afskediget 1 Maj 90, atter ansat Okt 90 - Okt 92. — Kirurg Dr Louises Børnehosp 92 - 02. Overkirurg Røde Kors' Klin Jan 96 - Dec 1900, Fred Hosp Afd C 1 Sept 04, Rigshosp Afd C Aug 10 - Aug 26. — Dr med 1 Juli 89 (Om Blærebetændelsernes Ætiologi, Patogenese og Behandling). Specialistanerk (Kirurgi) 18. — Efter Konkurrence Prof operativ Kirurgi 12 Okt 99. Prof i klin Kirurgi 1 Sept 04 - Aug 26. Oprettede 92 med E Tscherning, L Meyer o a Privatkliniken Linnësgade, senere Vendersgade, der ophævedes 99. Privatklin Rosenvænget Dec 99.



— Redakt Hospitalstid 92 - Dec 24. Chefredaktør Bibl f Læger 08. Form Kbh med Selsk 06 - 08. Stifter af og Form for Dansk kir Selsk 08 - 10. Form Sygeplejerskeforen. Medl Konsistorium fra 11. Univs Rektor 19 - 20. Undervisningsminister i Ministeriet Liebe 20. Medl Samfundshjælpens Best. Form Universitetsudv ang en ny Regens 20, Studentergaardens Best 23. Repræsenter for Staten Finseninst's Best. Form dansk med Selsk 22, D a d Lgfs Specialistudv 16 - 23. Medl Udvalg ang Fortsættelseskurser fra 14, af Best for Aktieselsk Lægernes Hus fra 23. — Korr Medl Deutsche Gesellsch f Urologie 07, Gynecologische Gesellsch München 09. Æresdoktor Kirurgi Groningens Univ 14. Medl Svenska Läkaresällskapet 03, Soc de chirurgie de Paris. Æresmedl Edinburgh med-chir Society, The Ass of surgeons of Great Britain and Ireland, Scand-amer med Society og af Soc italiana urologica. Korr Medl Norsk med Selsk 22, Reale Academia medica Rom, Gesellsch der Ärzte Wien 21. Indbudt April 05 til Berlin som Indleder af Diskussion i Deutsche chirurgische Gesellschaft om Nyrefunktions-Undersøgelsens Værdi. Holdt efter Indbydelse 7 Maj 08 Foredrag i The Northumberland and Durham medical Society om Urogenitaltuberkulose, og var Maj - Juni 12 indbudt af American medical Association og The American surgical Society til at holde Foredrag i flere Byer. Holdt efter Indbydelse Foredrag over Gastrocoloptose og Gastroscopi ved Universitetet i Düsseldorf 13. Udgivet en Række Monografier og Lærebøger om Afsnit af Kirurgien. — Død 14 Jan 27. — R* 4 Sept 02. D M 20 Jan 13. K² 16 Nov 20. F M 1 13 Okt 23. Fi h R 2¹ Nov 22. Ø r K O Jan 24. U r K 1. S K r 2 25. K¹ 1 Sept 26.

Gift 30 April 90 i Kbh med Marie Emilie Raaschou, f der 23 Marts 1864, † 17 Dec 30. D af Grosserer Hans Georg R. og Vilhelmine Nielsen.

† **Rubow**, Victor, f 30 Marts 1871 i Kbh. S af Grosserer William Rudolph Leopold R. og Charlotte Amalie Jørgensen. Student 89 (I) Metropolitan. Med Eks S 96 laud. — Aman E 96. Konst Kand Kom Hosp Marts - Maj 97. Kand Middelfart Sindssygehosp Juni - Sept 97, St Johs Stift Nov 97 - April 99. — Prakt Hyllested Nov 99 - E 01. Arbejdede paa farmakolog Labor Jan 02 - Juni 03. Kand Fred Hosp Aug 02 - Juli 03. Rsl Frbg Hosp Afd B Dec 03 - Dec 04, Fred Hosp Afd B Jan 05 - Marts 07. I Tyskland og Frankrig E 05. Atter i Tyskland E 07. — Overlæge Finseninst Klin for indre



Sygd 08. — Dr med 27 Nov 03 (Undersøgelser over normale og fedtdegenererede Hjerter). Specialistanerk (Int Med, særl Hjerte- og Nyresygd) 18. — Sundhedsminister Dec 26 - Marts 29. — Medredakt af Hospitalstidende 08. Censor Med Eks April 09 - 15. Form for Foren af Læger ansatte ved priv Sgh og Kliniker 14. Borgerrepræsent Kbh 21; genvalgt 25. Form for Selsk for experimentel og anvendt Terapi 23. — Død 21 Okt 29. — K² 29 April 29.

Gift I: 2 Okt 96 med Christiane Roed, f i Kbh 1871. D af Havnefoged Christian R. og Christiane Lund. Skilt. — II: 7 April 14 med Marie Petræus. D af Distriktslæge Peter Martin P.

Rud, Holger Jensen, f 12 Aug 1890 i Assendrup (Vejle Amt). S af Redaktør Bertel Jensen og Petrine Frandsen. Student 09 (I) Aarhus. Med Eks S 16 laud. — Rsl Søværnet Aug 16 - Juni 19, herunder Tjeneste milit Epidemihosp Kbh Aug - Sept 16, Marinehosp kir Afd Maj 17 - Aug 18, Marinens Influenzalasaret Nov 18 - Jan 19. Turnus Frbg Hosp Dec 18 - Nov 19. Læge Krigsfangetransp Jan 19. Kand Blegd Hosp Dec 19 - Marts 20. Assist Frbg kir Poliklin Nov 19 - Nov 20. Kand St Josephs Hosp kir Afd April - Okt 20. Klin Assist Frbg Hosp Afd A Nov 20 - Juli 21. Vikar Assist Prosektor Frbg Hosp Aug - Sept 21. Assist Kom Hosp kir Poliklin Okt 21 - Jan 23. 2' Assist Bispeb Hosp patolog Inst Febr 23 - April 24, 1' Assist der Maj 24 - Marts 25. Konst Prosektor Sept 24 - Jan 25. 2' Rsl Frbg Hosp Afd A April 25 - Marts 27. Atter



Rsl Søværnet Maj 27. Reservekirurg Marinehosp Juli 27 - Nov 28. Friv Assist Sundby Hosp Røntgenklin Jan - Febr 29. Vikar Chef kir Poliklin der Juli - Aug 29, 30, 31 og 32. Overlæge II Søværnet fra Nov 35. — Specialistanerk (Kirurgi, særl kir Kvindesygd) 28. Studierejse (Frankrig; Kirurgi) Okt 29. — Prakt Kbh fra Febr 20, som Kirurg fra 29. Lærer Statens Gymnastikinst fra 22.

Gift 21 Dec 21 i Kbh med Elisabeth Margrethe Lunn, f Olrik, f der 10 Okt 1893. D af Højesteretsdommer Eyvind Gunnar O. og Margrethe Laura Christiane Sophie Olsen, samt Enke e Direktør Christian D. Lunn.

Rud, Jens Einar Jensen, f 7 Febr 1892 i Assendrup (Vejle Amt). S af Redaktør Bertel Jensen og Petrine Frandsen. Student 10 (6,07) Aarhus. Med Eks S 17 laud. — Aman 18 - 23. Rsl Hæren Juli 17 - Aug 18. Kand Balders Hosp Aug 18 - Juli 19. Vikar Kand Rud Berghs Hosp Dec 19, Frbg Hosp Afd B Jan - Marts 20. Turnus Rigshosp (A og C) April 20 - April 21, Børneafd der Maj - Okt 21. Klin Assist Afd A der Nov 21 - Marts 23, 2' Rsl der April 23 - April 24, 1' Rsl der Maj 24 - Dec 27. Rsl Alm Hosp Jan 28 - Marts 31. — Prakt Kbh fra 26. Overlæge Montebello fra April 31. — Univers Guldm 21 (Undersøgelser over Antallet af røde Blodlegemer hos normale Mennesker under forskellige fysiologiske Tilstande og i Blod fra forskellige Kargebeter). Dr med 14



Maj 25 (Blodundersøgelser hos Patienter med Cancer colli uteri under Radiumbehandling). Specialistanerk (Int Med, særlig Hjerter- og Blodsygd samt Sukkersyge) 25. — Smiths Stipendium 27 - 30. Privatdocent 25 - 31. — I Best Dansk Selsk f int Med fra 31. Medl Best Generalkonsul Julius Holmblads Legat fra 34.

Gift 3 Nov 15 i Kbh med Karen Ragni Flor, f der 4 Febr 1891. D af Grosserer Niels Daniel F. og Camilla Amalie Henriette Hansen.

Ruge, L u d v i g Ferdinand, f 14 Dec 1888 i Zerst. S af Apoteker Johann Ludwig R. og Alma Marie Dalmer. Student 07 (gut) Dresden. Med Eks Dec 12 gut. — Kand Dresden Kom Hosp Jan 13 - Jan 14. Militærlæge Jan 14. Deltog som Assistent- og Oberarzt i Verdenskrigen Aug 14 - Nov 18, dels ved Fronten, dels som Læge ved Lasaretter. Senere Stabsarzt. — Dr med 15 Marts 15 i Leipzig (Gallenblasenkarzinom und Cholelithiasis). — Prakt Felsted 20. Dansk jus pract 22 Nov 20. Prakt Sønderborg fra 26. Jernbanelæge 27. — Pr JK 2 og 1. S A 3².



Gift 9 Aug 23 i Glücksburg med Margareta Luise Marianna Lohse, f 18 Juli 1896 i Vabs, Slesvig. D af Slotspræst Emil Karl Kristian L.

Ruhwald, Erik, f 26 Febr 08 i Kbh. S af Vognmand Erik R. og Anna Josephine Marie Jensen. Student 27 (mg) Ordrup Gymn. Med Eks S 34 laud. — Kand Rigshosp Afd H Juni - Juli 34, Folkekuranst Hald Aug 34. Aman Juni - Nov 35. Rsl Haderslev Bys Sgh Dec 35.



Gift 24 Okt 34 i Dollerup med Erna Christensen, f 30 Sept 12 i Nakskov. D af Dyrlæge Julius Wilhelm Martinus C. og Anna Elisabeth Wissing.

Rukov, Carl H e n r y, f 15 Nov 1898 i Kbh. S af Grosserer Carl Frederik R. og Julie Ingeborg Hansen. Student 17 (4,83) Frbg Gymn. Ansat Magistraten ca 2 Aar. Med Eks V 27 haud I. — Kand Sundby Hosp Jan - Marts 27. Aman Maj - Juli 27 og Sept 27 - Marts 28. Rsl Amtssgh Svendborg April 28 - Okt 29. — Prakt Svendborg fra Nov 29.



Gift 5 Aug 32 i Nyborg med Agnes Eleonora Nielsen, f 21 Jan 07 i Nyborg. Plejed af Proprietær Peter Holm.

Rydberg, Erik Wilhelm, f 22 Nov 1891 i Stockholm. S af Prokurist Knut Edvard R. og Eva Matilda Kristina Hofberg. Student 10 Stockholm. Studeret Humaniora 1 Aar og haft Ansættelse i Bank flere Aar. Aman kem



Inst 2 Aar. Medic Candidateks Maj 18, medic Licentiateks Sept 22. — Assist Sabbatsbergs Sgh kir Afd Sept 22 - Jan 23. Underl kare Lazaret Sala Febr 23 - Dec 24. Aman og Underl kare Serafimerlazarettet kir Klin Jan 25 - Febr 26. Underl kare Stockholm Stads Barnb rdshus Marts 26 - Jan 29. Aman og Underl kare Sabbatsbergs Sgh gyn kol Klin Jan 29 - Maj 32, obstetrisk Afd Juni 32 - Aug 35. Forsk Hospitalsvikariater. Docent Obstetrik og Gyn kologi Karolinska Inst 33. Prakt Stockholm Sept 32 - Aug 35. — Konst Professor Kbh Univ (efter Konkurrence) i Obstetrik og Gyn kologi, samt Overakkuch r ved Rigshosp F de-

A fra Sept 35. — Dansk jus pract 35. Specialistautoris (Obstetrik og n kologi) 35. — Dr med Lund 7 Maj 32 (Cerebral injury in new-born ldr n consequant on birth trauma). Konkurrenceafhandling ved Professor-kurr: »Om betydelsen av fosterhuvudets form f r f rlossningens me-
nik«. — Membre assoc »Soc d'obstetrique et de gyn cologie de Paris« 35. Gift 26 April 23 i Hellerup med Bodil Westergaard, f 14 Nov 1893 bh. D af Prof Harald Ludvig W. og Lucie Bolette Bl del.

Ryder, Frederik Vilhelm, f 6 Juli 1864 i Kbh. S af Bagermester Fritz lentin R. og Henriette Caroline Husmann. Student 82 (I) Borgerdydsk



p Kr. Konst Kand Aarhus Sindssygehosp Juli - Okt 88. Med Eks S 89 laud. — Vikar. Kand Dr Louises B rnehosp Aug 89 - Febr 90, Diakonissestift Marts 90 - Jan 91, Fred Hosp Febr 91 - Juli 92. Assist Kbh Poliklin  jenafd Jan 91 - 92. — Prakt Kbh fra Okt 92. Aman 92 - 1900 og 94 - 04. Rsl H ren Juni 93 - Maj 95. — Form for Univs Kreds af L geforen for Kbh og Omegn Marts 97, for indre Bys Kreds til E 04. Stifter af og Form for »Frit L gevalg« 03. Repr sent D ad Lgf 21 - 23.  resmedl af Centralforen for Sygeplejevirksohmheder udenfor K benhavn, af Dansk Sygeplejeraad, Pensions- og Hj lpekassen f danske Handelsrejsende. — I Kr 5, Juni 22. R* 12 Jan 23.

Gift 7 Okt 92 i Kbh med Johanne Margrethe Rasmussen, f der lov 1871. D af Tobaksfabrikant Alexander R. og Anna Vilhelmine Tofte.

Rydgaard, Frode Harald (tidl Hansen, Nvf 09), f 13 Juli 1890 i Kbh.



S af Redaktionssekret r Harald Hansen og Manna Henriette Hansen. Student 07 (Udm) priv dim. Med Eks S 14 laud. — Rsl H ren Aug 14 - Dec 15. Kand Alderdomshjemmet Maj - Dec 15. Turnus Rigshosp (A og C) Dec 15 - Nov 16. Kand Kbh Amtssgh F Dec 16 - Okt 17. Assist Prof Rovsings Privatklin Nov 17 - Okt 18. Klin Assist Rigshosp Afd C Nov 18 - Marts 20. 2' Rsl der April 20 - Aug 21. 1' Rsl Sept 21 - Febr 24. L rer Rigshosp Sygeplejerskesk 21 - 26. — Overkirurg St Elisabeths Hosp fra Marts 24. — Specialistanerk (Kirurgi, s rlig Nyre- og Bl resygd) 23, (Kirurg Kvindesygd) 29. — R* 9 April 35.

Gift 1 Dec 17 i Kbh med Ellen Ingeborg  mann, er 7 Okt 1889. D af Maskinmester Axel Valdemar  . og Hustru Emma.

Ryon-Hansen, Georg Frederik (tidl Hansen; Nvf 23 Febr 23), f 16 Juli 1872 i Haderslev. S af cand pharm Peter Engelbrecht Hansen og Ida Hansen. Student 94 (gut) Haderslev. Studerede i Berlin, Marburg og Kiel. Med Eks Febr 99, gut. — Dr med Maj 99 i Kiel (Die amyloide Degeneration). — Vikarier Kreds-læge Oldesloe (Holsten) Marts - Maj 99. Prakt Haderslev fra Juni 99. Tysk Krigstjeneste 16 - 18. Dansk jus pract 22 Nov 20. Jernbanelæge 20. Korpslæge Hæren 23, Overlæge Okt 26. Aarlig konst Amtslæge i Aarene 26 - 29. — Medl Byraadet 19. — R* 29 Marts 33.



Gift 9 Nov 1900 i Haderslev med Athalie (A d d a) Rebekka Schmidt, f der 23 Febr 1863. D af Dyrslæge Jens Peter S. og Anna Friis.

Ræder, Emil August Johan Christoffer, f 15 Juni 1887 i Kbh. S af Justitsraad, Kontorchef Johan Georg Frederik R. og Agnes Helsted. Student 05 (I) Borgerdydsk p Ø. Med Eks S 13 laud. — Assist Univ fysiolog Inst Sept 13 - Jan 16. Kand Dr Louises Børnehosp Juni 16 - Febr 17. Turnus Kom Hosp (I og III) Marts 17 - 18. Konst klin Assist dettes Afd I Febr - Marts 18. Kand Rigshosp Børneafd Maj - Sept 18. 2' Assist Kbh Poliklin Børneafd Marts 19 - 20, desuden Vikar der 5 Mdr 18 - 21, 1' Assist der Marts 21 - Okt 23. 2' Rsl Frbg Hosp med Afd Okt 18 - 20 (deraf 6 Mdr fung 1' Rsl). Kand dermatol Afd der Febr 21. Fung klin Assist Rigshosp Børneafd Marts - April 21. Fung Rsl Kbh Amtssgh F med og epidem Afd Jan - Febr og Juli - Nov 21. Rsl Finseninst med Afd Maj 22 - 26. Konst Overlæge der Jan 27 - Maj 29.



— Prakt Frbg. Skolelæge 21. Kommunelæge Marts 35. — Specialistanerk (Pædiatri) 21, (Int Med) 23, (Hjerte-, Nyre- og Stofskiftesygd) 29. — Medl Best F a y L 19 - 20, af Best Selsk for teoretisk og anvendt Terapi 28 - 29.

Gift (b v) 28 April 16 i Kbh med Ellen Heckscher, f der 6 Okt 1884. D af Overretssagfører, Dr phil Albert H. og Amalie Nielsen.

Rævsbjerg, Svend Aage, f 10 Jan 06 i Sorø. S af Overportør Niels Christian R. og Marie Nielsen. Student 25 (mg÷) Sorø. Med Eks V 33 laud. — Kand Filadelfia Febr 33 - Marts 34. Aman April 34.



Gift 25 April 33 med Oda Marie Rommedahl Nielsen. D af Skomagermester Niels Ejstrup N. og Anna Margrethe Kristine Rommedahl.

Røber-Christensen, Victor Sextus Julius (tidl Christensen, Nvf F 15), f 6 Jan 1871 i Aarhus. S af Købmand Anders C. og Marie Charlotte Caroline Røber. Student 89 (I) Aarhus. Studerede Jura, derefter Huslærer til S 92. Med Eks V 97 laud. — Surnum Kand Kom Hosp Marts - April 97. Læge ved græsk Fremmedlegion April - Juni 97. Friv Assist Garn Sgh otolog Afd Okt - Dec 15, St Josephs Hosp otolog Afd Jan - Dec 16, Righosp otolog Afd Jan - Dec 16. Surnum Assist Kom Hosp otolog Afd Jan 17 - Okt 18. 2' Assist Kbh Poliklin otolog Afd Juni 16 - Dec 17, 1' Assist der Maj - Dec 18. — Specialistanerk (Oto-laryngologi) 18. — Prakt Aalestrup Nov 97 - Maj 99. Vikar Juni - Aug 99. Prakt Kongens Lyngby Juni 99 - Jan 1900, Stokkemærke Febr 1900 - Okt 15. — Prakt (Otolog) Kbh fra Dec 18. Afdelingslæge Frbg Poliklin otolog Afd Jan 19 - Marts 23.

Gift I: 12 April 08 i Kbh med Louise Gøtke, f der 5 Febr 1884, † 4 Marts 29. D af Malermester Emil G. og Eline Andersen. — II: 12 Jan 30 med Ragnhild Hillers, f 6 Aug 1884. D af Købmand B. H.



Røder, B e n d t Emil, f 2 Febr 06 i Taastrup. S af Bogholder Andreas R. og Johanne Emilie Biilmann. Student 24 (I) Borgerdydsk V. Konst Kand Frbg Hosp Afd F Dec 30 - Maj 32. Med Eks V 33 haud I. — Ekstraord kir Turnus Frbg Hosp Marts - Sept 33, Vikar der Febr, Sept og Okt 33. Skibslæge ØK Nov 33 - Marts 34. Vikar Frbg Hosp April - Maj 34. Kand St Josephs Hosp Afd A Juni - Dec 34. Forsk Vikariater Febr - April 35. — Prakt Taastrup fra April 35.

***Røder, Louis**, f 12 Okt 1877 i Kolding. S af Grosserer Thorvald Emil Adolf R. og Karen Kirstine Ørum. Student 96 (II) priv dim. Med Eks V 04 laud. — Konst Kand Fred Hosp Marts - Aug 04. Aman Sept 04 - E 06. Assist St Josephs Hosp otolog Afd April - Maj 05. Konst Rsl Hæren Sept 05 - Sept 06. Kand Fred Hosp Juni 07. — Prakt (Otolog) Aalborg Nov 07 - Jan 10. Er senere rejst til Kairo. — Æ I 3, 29.



Røjel, Kaj, f 16 Febr 09 i Kbh. S af Skoleinspektør Johannes Peter Frederik R. og Caroline Jensen. Student 27 (7,40) Efterslægtsselsk Sk. Med Eks V 35 laud. — Turnus Righosp (B og D) Maj 35 - April 36. Rsl Vordingborg Sgh Maj 36.

***Rønde-Andersen, Karl Kristian**, f 6 Jan 04 i Dejgret pr Knebel. S a Gaardejer Niels Marius Andersen og Karen Rønde. Student 24 (5,33) Høng Med Eks S 34 laud. — Turnus Frederikssund Sgh Jan 35. — Prakt Vordingborg fra Dec 35.



Rønland, Harald, f 6 Juli 1894 i Vester Ulslev (Maribo Amt). S af Inspektør Niels Jørgen R. og Anna Petersen. Student 1. (5,61) Nykøbing F. Med Eks S 21 laud. — Vikar og Amd Jul 21 - Juni 22. Rsl Sønderborg Amtssgh Juli 22 - Sept 23 Turnus Frbg Hosp Dec 23 - Nov 24. — Prakt Købelev fra Dec 24.

Gift 5 Dec 24 i Nykøbing F med Alma Nielsen Fraugde, f 15 Juli 1898 i Kbh. D af Politibetjent Johan Nielsen F. og Emmy Christine Bertelsen.



Rønne, Henning Kristian Trappaud, f 29 Maj 1878 paa Frbg. S a Skoleinspektør, mag art Detlev Trappaud R. og Sofie Magdalene Schjødt Student 96 (I) Roskilde. Med Eks V 03 laud. — Kons Assist Kom Hosp Øjenklin Jan - Marts 03. Rsl Garn Sgl Nov 03 - Okt 05 (deraf Okt 04 - Okt 05 ved Øjenklin) Assist Kbh Poliklin Øjenafd Okt 04 - Febr 06. Kand Frbg Hosp Nov 05 - Febr 07. Assist Øjenklin Havnegade April 07 - Aug 10. Kand Sundby Hosp Aug 08. 1' Assist Rigshosp Øjenafd Sept 10 - Aug 13. Studierejse Tyskland Marts 07, Tyskland og Østrig Maj - Juli 13. — Vikar S 0 og S 08. — Prakt Øjenlæge i Kbh fra Okt 08. — Rsl Hæren Nov 13 - Nov 14. Øjenlæge Rud Berghs Hosp April 11 - 32 St Elisabeths Hosp Sept 13 - 32, Alm Hosp April 14 - 32 Afdelingslæge Frbg Poliklin Juli 14 - 22. — Professor Oftalmologi og Overlæge Rigshosp Øjenafd fra Aug 32. — Univ Guldmedalje 0 (Den medfødte Farveblindheds kliniske Forhold). Dr med 31 Marts 10 (Anat pathol og klin Undersøgelser over alkoholisk Intoxicationsamblyopi). Smith Stipendium 12 - 17. Specialistanerk (Oftalmologi) 18. Deltog Marts 25 i Konkurr om Professoratet i Oftalmologi sammen med O. Blegvad, E. Holm, H. Larsen og K. K. Lundsgaard. — Form F a y L Jan - Dec 08. Repræsent i D a d Lgf 07 - 13 og fra 24. Form Ophthalmolog Selsk 17 - 20. Med redakt Acta Ophthalmologica 23. Form Kbh Lgf Afd indre By Jan 24 Medl D a d Lgfs Specialistudv fra 17, dets Form 30. Medl Kbh Lgf Best 24 32. Form kbhske Øjenlægers Org 19 - 32, Form f Specialistnævnet 35. — Korresp Medl Edinburgh medico-chir Soc 25, Americ med Assoc 28. Æres medl oftalmolog Selsk Mexiko 28.

Gift 17 Sept 09 i Kbh med Maja Harriet Elise Christensen, f 2 Maj 1876 i Hemmerslev. D af exam jur Rasmus C. og Julie Christin Christensen.

***Rønnel, Vilhelm** Gerhard, f 24 Aug 1898 i Hillerød. S af Husejer Søren Jensen og Karen Margrethe Jensen. Student 17 (mg) Hillerød. Med Eks S 27 haud I. — Rsl Hæren Sept 27. Aman Okt 27. — Prakt Lyngby fra Okt 28.

Rørdam, Holger, f 23 Dec 1863 i Sattrup (Slesvig). S af Dr. theol et phil Pastor Holger Frederik R. og Helga Simonia Margrethe Kalkar. Student 81 (II) Lyceum. Underlæge paa »Fylla«s Grønlandsekspedition 86. Med Eks V 88 haud I. — Rsl Søværnet Jan 88 - Aug 89. Kand Kom Hosp, Blegd og Vestre Hosp og Assist Kom Hosp Poliklin Øreafd Jan 88 - Aug 89. — Prakt Saksøbing Sept 89. Læge Maribo Amts Tvangs-, Arbejds- og Daareanst Saksøbing. Folketingsmand April 95 - April 17. Flyttede til Kbh Aug 96. Skibslæge Søværnet Aug 96. Gentagne Rejser for at studere Tuberkulosebekæmpelse. Lægekyndigt Medl af Arbejdsraadet Okt 01; dets Form 09 - 19. Medl af Tuberkulosekomm af 18 Nov 02, af Invalidekomm 03, af Komm for Tandlægevesen 03, af Medicinalkomm. Form for Forretningsudv i Nationalforen til



Tub Bekæmp (stiftet af ham og Prof C. Lorentzen) 01 - 09, og 09 - 16 lægekyndig Direktør. Medl Forretningsudv og Best af den internat Tuberkuloseforen. Medudg af »Tuberculosis« 09. Kontroll Læge Tuberkuloseforen Aug 04. Berlins Vidensk Selskabs Fortjenstmed 10 Marts 04. Chef Garn Sghs Service III 06 - 09, for det milit Epidemihosp 10 - 13. Komm Vaccinator 09 - 13. Konsulent Sundhedsstyrelsen 09 - 19. Overlæge Søværnet Okt 13. Stabslæge 28 April 14. Blev Juli 17 udsendt af Forsvarsministeriet for at studere Hygiejne og Kirurgi ved den franske Hær. Tog Afsked som Stabslæge Jan 19 for at forblive i Frankrig. Vendte atter hjem Jan 21. Skibslæge Baltic—America-Line Jan 21 - April 23. — Prakt Hørby April 23 - Okt 24. Udnævnt til fast Sessionslæge i 7 Udskrivningskreds Marts 25. Prakt Tjæreborg Maj 25 - Maj 26, Nordborg Juni 26 - Dec 27, Hjordkær Jan 28 - Marts 30, Skodborg fra April 30. Medl Sundhedskomm. — P S B A 3, Juli 98. R* 4 Sept 02. S N 3¹ Nov 04. Pr Kr 3, April 05. F Æ L 5, Aug 08. R St A 3, Aug 09. DM 14 Jan 11.

Gift 18 April 90 i Saksøbing med Charlotte Koch, f 21 Maj 1865 i Hilleslev ved Saksøbing. D af Forstraad Stanley K. og Johanne Aagaard.

Saabye, Bjarne Johannes Antonio, f 18 Febr 07 paa Frbg. S af Kom-



missionær P. S. og Johanne Petersen. Student 25 (I) Birkerød. Med Eks S 33 haud I. — Kand Rigshosp Afd A Juli - Aug 33, Afd D der Sept - Okt 33. Vikar Storehedinge Sgh Jan 34. Konst Kredslæge Vestmanhavn (Færøerne) Febr - Marts 34, konst Kommunalæge Midvaag (Færøerne) April - Aug 34. Rsl Dr Alexandrines Hosp, Thorshavn Sept 34. — Prakt Kirke-Saaby fra Maj 36.

Saabye, Harald Egede, f 9 Nov 1875 i Nordby. S af Pastor Harald Georg S. og Sara Malvine Bentsen. Student 93 (II) Nykøbing F. Med Eks V 02 haud I. — Rsl Søværnet Juni - Nov 02. Kand Sundby Hosp Aug 03 - Aug 04, Blegd Hosp Sept - Nov 04. — Prakt Løgstør fra Febr 05.

Gift 7 Sept 06 i Løgstør med Henriette Jensine Qvistorff, f 19 April 1886 i Børglum. D af Købmand Adolph William Q. og Anna Kirstine Nielsen.



Saabye, Kristian, f 21 Juli 1887 i Karby (Thisted Amt). S af Lærer Frederik S. og Kirstine Worm. Student 08 (Udm) priv dim. Med Eks S 17 laud. — Rsl Thisted Sgh Nov 17 - April 19. — Vikar S 17, Juni - Aug 19. Prakt Tømmerby fra Sept 19.

Gift 9 Dec 27 i Braaby med cand pharm Gerda Munch-Sørensen, f 8 Juni 01 i Haslev. D af Købmand Marius S. og Marie Nikoline Munch.



† **Sabroe, Anna**, f 18 Dec 1889 paa Alstedgaard i Ø Nykirke Sogn (Vejle Amt). D af Proprietær Niels Christensen S. og Maria Sofia Antoinette Woldemar. Student 08 (I) Vejle. Med Eks S 14 laud. — Kand Rigshosp Fødeafd A Aug - Okt 14, Bispeb Hosp kir Afd Nov 14 - Sept 15. Turnus Rigshosp (A og C) Okt 15 - Sept 16. Kand Kbh Amtssgh F Okt 16 - Jan 17. Rsl Frbg Hosp Epidemiafd Febr - Juli 17. Vikarier Kand Dr Louises Børnehosp Aug 17. Assist Prof Th. Rovsings Privatklin Sept 17 - April 19. Klin Assist Bispeb Hosp kir Afd Okt 18 - Marts 20. 2' Reservekirurg der April 20 - April 22. — Specialistanerk (Kirurgi, særlig kir Kvindesygd) 22. — Prakt Kbh Nov 22. — Død 16 Febr 33 i Kbh.

Gift (b v) 22 April 22 i Vejle med Direktør Byrge Heckscher, f 16 Sept 1895 i Kbh. S af Fabrikejer Leopold H. og Andrea Hoff. Skilt 32.



Sadolin, Frode, f 21 Sept 1866 i Valløby ved Køge. S af Pastor Ole Jørgen S. og Louise Emilie Susette Marcussen. Student 85 (I) Haderslev Læreres Sk. Med Eks S 93 haud I. — Konst Kand Kom Hosp og Blegd Hosp ca 1 Aar. Gymnastiklærer. Studerede Sygegymnastik Stockholm V 95. — Mekanoterapeut Klin Kbh fra Nov 96. — Medl den internat perm Komm for legemlig Opdragelse 02 - 14. Form Mekanoterapeut Foren 08 - 14. Censor Statens Gymnastikinst 05 - 30. Medl D a d Lgfs Massageudv fra 15. — Specialistanerk (Mekano- og Fysioterapi) 18.

Gift 12 Aug 96 i Rønninge med Margrete Cecilie Bartholdy Møller, f 5 Aug 1869 i Herfølge, † 15 Jan 35. D af Pastor Frederik Benedikt M. og Jacobine Caroline Augusta Bartholdy.

Saggau, Niels Carl Frederik (tidl Nielsen, Nvf 16 Juni 05), f 20 Dec 1880 i Udby (Odense Amt). S af Landmand Niels Julius Nielsen og Hansine Henriette Samuelsen. Student 01 (I) Odense. Med Eks S 07 laud. — Rsl Øresundshosp Helsingør Sept 07 - Aug 08. Kand Jydske Asyl Sept - Nov 08. Aman Dec 08 - Maj 09. Turnus Frbg Hosp Juni 09 - Maj 10. — Prakt Frederikshavn Juli 10, Sandager ved Assens April 11, Randers fra Juli 16.



Gift I: 14 Sept 10 i Egebæksvang med **Carla Marie Emilie Haraldine Bonne**, f 11 Febr 1882 i Vester Mølle, Ramme Sogn, † 25 Aug 15. D af Proprietær Anton Martin Christian B. og Clara Sofie Lassen. — II: 23 Okt 19 paa Frbg med Ellen Neuhaus, f 24 Dec 1891 i Kbh. D af

Docent Viggo Christian N. og Laura Frandsen.

Saksø, Erik Christian Juul, f 20 Jan 07 i Rønne. S af Lektor Niels Juul S. og Michelle Andrea Elisabeth Petersen. Student 24 (I) Rønne. 1 Aar Assist ØK. Med Eks V 33 haud I. — Vikar Nykøbing M Sgh Febr - April 33, 2' Rsl der Juni 33. Skibslæge ØK Maj - Sept 35. Turnus Bispeb Hosp Afd C Dec 35. Kand Rud Berghs Hosp Juni 36.



Salchow, Anna Elisabeth, f Bahnson, f 28 Maj 1894 i Randers. D af Stationsforstander Carl Wiborg B. og Hilda Nielsine Thomsen. Student 12 (5,57) Frederiksborg. Med Eks S 19 laud. — Konst Kand Alm Hosp Okt 19 og Jan 20. Assist Prof S. A. Gammeltoft Febr 24 - Okt 25. Bosat Stockholm fra Juli 26.



Gift I: 10 Nov 18 i Humlebæk med Arkitekt Ove Johan Jørgen Gormsen, f 27 Aug 1894 i Kbh. S af Toldkasserer Sophus G. og Gerda Margrethe Jelstrup. — II: 13 Dec 31 med Ulrich Salchow, f 7 Aug 1877 i Kbh.

Salomon Schiødte, Mette Louise Johanne, f 25 Nov 1883 i Kbh. D af Vekselmægler Sigvardt Vilhelm Salomon og Louise Marie Sørensen. Student 02 (I) Zahles Sk. Med Eks S 10 haud I. — Kand Frbg Hosp Afd A Jan - Febr 11, Sundby Hosp Marts - April 11, Dr Louises Børnehosp Sept - Nov 11, Kom Hosp Afd VI Dec 11 - Febr 12, Dr Louises Børnehosp Marts - April 12. Turnus Øresunds- og St Josephs Hosp Aug 12 - Aug 13. Kand Blegd Hosp Sept - Nov 13. — Prakt Hellerup fra Sept 14.



Gift 25 Jan 08 i Kbh med Læge Vilhelm Burekardt Poulsen Schiødte.

Salomonsen, Einar Joseph, f 16 Nov 1871 i Kbh. S af Dr med Louis Vilhelm S. og Sophie Levin. Student 89 (I) Maribo Sk. Med Eks S 96 haud I. — Kand St Johs Stift Marts 96 - April 98. Vikar. — Prakt Kbh Okt 98 - 19. Rsl Hæren (Kbh) Aug 99 - Aug 04. Læge Kbh Væbnings Artillerireg 04 - 08. — Læge Livsforsikringsselskabet »Danmark« 96, »Norden« 10. Direktør der 17 - 28. Læge Forsikringsselskabet »Nye Danske af 1864« 27. — Studierejse (Forsikringsvidenskab; Tyskland, Schweiz) 06, (England) 13.



Gift 27 Nov 98 i Kbh med Ingeborg Levin, f der 10 Aug 1875, † 5 Aug 31. D af Grosserer Siegfried L. og Bonna Philipson.

Salomonsen, Knud Einar, f 23 Sept 1883 i Kbh. S af Prof, Dr med Carl Julius S. og Ellen Pauline Henriques. Student 01 (I) Slomanns Sk. Med Eks S 07 laud. — Klin Assist Fred Hosp Afd A April - Juli 08. Kand Jyske Asyl Nov 08 - Aug 09. Turnus Kom Hosp Sept 09 - Aug 10. Kand Blegd Hosp Sept - Nov 10, Kom Hosp Afd IV April - Juni 10. Rsl Garn Sgh otol og venerol Service Nov 11 - Febr 13. Kand Rigshosp otol Afd Marts - Sept 13, klin Assist der Okt 13 - Sept 14. Kand St Josephs Hosp otol Afd Okt 13 - Sept 14. 2' Assist Rigshosp otol Afd Okt 14 - Sept 16, 1' Assist der Okt 16 - Okt 18. — Specialistanerk (Oto-laryngologi) 18. — Skibslæge Jan - Marts 11. Friv Assist Kbh Poliklin otol Afd Juli 12 - Juni 13. I Strasbourg (Fysiol Kemi) Okt 07 - Marts 08. I Jena (Otologi) Dec 13. — Forsk Vikariat 07 - 14. Indkaldt Rsl Hæren Aug 14. Korpslæge Hæren 14 Juni 19. Overlæge 25 Juni 24 - Marts 36. — Prakt Kbh E 11, som Specialist fra S 15. Leder Kbh Poliklin otol Afd S 18 - 23, Otolog Blegd Hosp Maj 18. Embedslægeeks Maj 22. Chef Militærhosp otol Afd fra Okt 28 - Marts 36. — Medl Best Ørelægernes Organisation. — R* 8 Jan 36.



Gift (b v) 26 Okt 15 i Kbh med Bodil Marie Dessau, f 2 Jan 1891 i Odense. D af Direktør, Konsul Harry D. og Frederikke Nathansen. Æ opl 20.

***Salomonsen, Vilhelm** Frederik, f 8 Okt 1868 i Kbh. S af Overretsprokurator Abraham Ludvig S. og Hustru, f Monies. Student 87 (III) v Westens Inst. Med Eks V 96 haud. — Kand Fred Hosp Maj 02 - E 03. Assist Balders Hosp April 13. — Prakt Kbh Maj 98, Skagen Febr 09, Brandelev Jan 10, Kbh fra 13.

Gift Sept 96 i Kbh med Markoline Dagmar Petersen.

Samuelsen, Jens Emanuel, f 7 Marts 1888 i Bjerre (Vejle Amt). S af Gaardejer Jens Peter S. og Karen Rasmussen. Student 07 (I) Horsens. Med Eks S 13 laud. — Kand Kom Hosp Afd VI Okt - Dec 13. Rsl Amtssgh Næstved Febr 14, Hæren Aug 14. Skibslæge April 16. Turnus Rigshosp Juni 17. Kand Dr Louises Børnehosp Juni 18, Rigshosp dermatol Afd Dec 18. Læge ved dansk Lazaret i Walk i Estland Juli - Dec 19. Assist Kom Hosp kir Poliklin Maj 20 - Sept 21. Rsl Hæren Maj 21. Assist Kommunens Røntgenklin Okt 21. Chef Garn Sgh Røntgenklin Okt 23 - Okt 28, Alm Hosp Røntgenklin fra 28. — Specialistanerk (Radiologi) 34. — E r K Maj 22, E Fr K 3¹ Juli 23.



Sand, Knud Aage Buchtrup, f 9 Febr 1887 i Randers. S af Overlærer Frederik Vilhelm S. og Petra Sophie Frederikke Buchtrup. Student 04 (I) Randers. Med Eks V 11 laud. — Rsl Svendborg Amtssgh Febr 11 - Marts 12. Skibslæge (V K) April - Juli 12. Turnus Kom Hosp (V og II) Aug 12 - Juli 13. Assist Prosektor Frbg Hosp og Kand Epidemiafd Aug 13 - Febr 14. Assist Frbg Poliklin otol Afd Jan - Febr 14, Univ retsmed Inst Marts 14 - Okt 16. Kand Rigshosp dermatol Afd Aug - Sept 14. Sekretær Retslægeraadet Jan 15 - Dec 16. — Prakt Kbh 14. Klin Assist Rigshosp Afd C Nov 16 - Okt 18. Assist Finseninst kir Klin Nov 17 - Okt 19. Assist Kom Hosp kir Poliklin Sept 18 - Jan 20. 2' Reservekirurg Kom Hosp Afd V Febr 20 - Jan 22. 1' Rsl Kom Hosp Afd I Jan 23 - Sept 25. — Dr med 19 Nov 18 (Experimentelle Studier over Kønskarakterer hos Pattedyr). Studierejser (Paris, Prag, Wien) Marts - Juli 22, Okt - Dec 22, Juni og Nov 23, Maj - Juni 24 og Nov - Dec 24 (Kirurgi, experimentel Biologi (bl a ved Coll de France), samt Retsmedicin (ved Inst médico-legal, Paris)). Holdt efter Indbydelse Foredrag i Soc de Biologie over egne experiment Arbejder. — Efter Konkurrence Professor i Retsmedicin ved Kbh Univ Juli 25 (Afh: Om Sexualbiologien og dens Betydning for Bedømmelse af normale og abnorme Kønstilstande). — Medl Komm for Foranstaltn mod degenerativt bestemte Personer 25. Medl Retslægeraadet Aug 25, Form fra 29. Korr Medl Soc de biologie (Paris) 26. Medl Kgl danske Videnskabernes Selsk 27, Røntgenudv 27, Lægekomm 28, Udv til Organisation af Univ retsmed Inst 28, Retslægeraadsudv 32, det medic Fakultets Forretningsudv fra 32. Form Biolog Selsk 29 - 33. Fagredaktør Nord med Tidsskrift 29. — Dr med hon causa Karolinska Inst (Stockholm) 29 Maj 33. — F Æ L 4, 31. R* 3 Juni 32. S V 2² 32. D M 26 Juni 34.



Sandager, Poul Poulsen, f 19 April 1885 i Dejbjerg (Ringkøbing Amt). S af Gaardejer Ole Poulsen S. og Ane Kirstine Lauridsen. Student 04 (I)



Ribe. Med Eks S 10 laud. — Kand Horsens Kom Hosp Sept 10 - Febr 11. Turnus Rigshosp Juli 11 - Juni 12. — Vikar. Prakt Ikast Okt 12, Herning fra Aug 19.

Gift 4 Sept 12 i Randers med Marie (M i s s e) Poulina Petersen, f der 20 Okt 1889. D af Grosserer Niels Marinus P. og Marie Frederikke Vindberg.

Sandby, Peter Frederik (tidl Pedersen, Nvf 80), f 31 Okt 1870 i Sandby ved Holbæk. S af Gaardejer Niels Frederik Pedersen S. og Lisbeth Hansen. Ved Handelen. Typograf i 5 Aar. Svendebrev som Trykker og Sætter. Student 93 (II) priv dim. Med Eks V 01 laud. — Rsl Give Sgh Marts 01, Fakse Sgh Maj 01. — Prakt Sønder Jernløse fra Okt 01.



Gift 21 Aug 25 med Louise Augusta Bentzen, f 22 Jan 1866 i Nordland.

Sander, August Marius, f 3 April 1886 i Hellerup. S af Slagtermester Carl August S. og Marie Hansen. Student 04 (II) Borgerdydsk Ø. Med Eks V 14 haud I. — Rsl Holbæk Amtssgh April - Maj 14. Kand St Johs Stift Juni 14 - Juni 15. Turnus Balders og Sundby Hosp Sept 15 - Sept 16. Atter Kand Balders Hosp Dec 20 - Maj 21. — Vikar Juli - Aug 15. Prakt Lou Okt 16 - Marts 20, Kbh April 20. Vikar April - Nov 20, Juni 21 - Jan 23. Konst Kredslæge Glostrup Nov 22, Læsø Dec 22. Aman og Vikar Febr 22 - Aug 23. — Prakt Birkum fra Nov 23.



Gift 10 Sept 14 i Nyborg med Ellen Harriet Andersen, f 6 Marts 1889 i Kbh, † 15 Febr 19. D af Maskinmester L. H. R. A. og Amalie Mørch.

Sander, Carl August, f 1 Febr 03 i Waupaca, Wisconsin, U S A. S af Distriktslæge Carl August S. og Elna Kofod. Student 21 (mg+) Gl Hellerup Gymn. Med Eks V 29 laud. — Vikar Kand Rigshosp Afd A Marts 29, Afd C der April - Maj 29, Afd D der Juni - Juli 29. Kand Viborg Sindssygehosp Okt 29 - Jan 30. Rsl Menighedssgh Roskilde Febr 30 - Marts 31. Kand Aarhus Kom Hosp kir Afd April - Sept 31. Turnus Bispeb Hosp (B og A) Okt 31 - Sept 32. Kand Blegd Hosp Okt 32 - Marts 33, De Gamles By April - Aug 33, Børnehosp Fuglebakken Sept 33 - Febr 34, Rigshosp Afd H Marts - Sept 34. Forsk Vikariater. — Prakt Kbh fra Marts 32.



Gift 29 Aug 33 i Kbh med Inga Dorothea Huitfeldt, f 27 Marts 07 i Gøteborg. D af Konsul Herman Christopher H. og Karla Anna Petersen.

Sander, Poul Martin, f 18 Juni 1890 paa Frbg. S af Overretssassessor Martin S. og Louise Poulsen. Student 09 (I) Rungsted Med Eks S 18 laud. — Rsl Hæren Juli - Dec 18. Læge ved britisk røde Kors under Krigsfangetransporterne Nov 18 - Febr 19. 1' Rsl Amtssgh Fakse Juni 19 - Aug 20. Turnus Bispeb Hosp (A og B) Okt 20 - Sept 21. Kand Kom Hosp Afd IV Okt - Dec 21, Rigshosp dermatol Afd Jan - Sept 22, Finseninst Nov 22 - Jan 23. Assist Bispeb Hosp Røntgenklin Jan 23 - Dec 24, Kom Hosp Røntgenklin April 25 - April 27. — Prakt Søborg fra Okt 20. Jernbanelæge Okt 32. — Form Centralforen af Hjemmesygeplejevirk-somheder i Danmark Juni 29. — Br r K E T, 22.



Gift I: 17 Juni 21 i Vemmetofte med Gertrude Wegge, f 28 Jan 1893 i Skjold, † 19 Jan 32. D af Skovrider Poul Vilhelm W. og Lida Peetz. — II: 12 Okt 34 paa Frbg med Bodil Otto, f der 23 Juli 08. D af Ingeniør, cand polyt Axel O. og Fanny Schlüter.

Sander-Larsen, Sigurd, f 13 Febr 1874 paa Elisedal, Hornsyld. S af Dyr-læge, Kancelliraad Ludvig Sander-L. og Laurentia Char-lotte Laurup. Student 93 (I) Horsens. Med Eks V 99 laud. — Studerede Øjensygd i Kbh Febr - Dec 99, Tyskland og Schweiz Jan - April 1900. — Prakt som Øjnlæge Vejle April 1900, Aarhus fra April 03. Kommunal Øjnlæge der og Øjnlæge for Statsbanerne Jan 09. — Specialistanerk (Oftalmologi) 18. — Privatklin.



Gift 26 Juni 1900 i Nebsager med Mariane (M a j a) Olsen, f 7 Dec 1872 i Tørslev, † 16 Juli 32. D af Gaardejer Peter Rasmus O. og Mariane Lassen.

Sandstrøm, Lilly Cecilia Desideria Elisabet, f 14 Dec 01 i Stockholm. D af Kassør Arvid F. S. og Eugenia C. Andersson. Student 21 Stockholm. Svensk med Kand 25. Licentiat 31. Med Eks V 32 bestaaet. — Kand Kom Hosp Afd VI Maj - Okt 33. Ekstraord Turnusbevis 33. Kand Frbg Hosp Afd D Febr - Juli 34, fast Kand der Marts 35.



Gift 19 April 30 i Kbh med Overingeniør Arild Munkebo, f 22 Jan 1883 i Snejbjerg pr Herning. S af Pastor emer Niels Kristian M. og Magda Porep.

Sarauw, Johan Adolf Christian, f 29 Marts 1869 i Visby (Tønder Amt). S af Amtsdommer Ernst S. Student Slesvig 90. Studerede i Kiel, München og Würzburg. Med Eks og Dr med Würzburg 95. Assist Sgh Nürnberg. Dansk jus prakt 24 Nov 20. — Prakt Augustenborg Sept 96 - Marts 34. — Privat fra April 34. — R* 9 Jan 30.



Sardemann, Erik, f 31 Marts 05 i Aarhus. S af Ingeniør, Konsul Johan Herman Henrik Gustav S. og Erika Vilhelmine Schmidth. Student 24 (mg) Stenus Sk. Med Eks S 31 haud I. — Vikar Aalborg Kom Hosp kir Afd Okt 31. Assist Aarhus Kom Hosp Røntgenafd og Radiumstat Nov 31 - Marts 32. Kand Aarhus Kom Hosp kir Afd April - Sept 32. Rsl Øresundshosp Helsingør Okt 32 - Sept 33. Vikar Okt 33. Turnus Aarhus Amtssgh Nov 33 - Okt 34. Aman Nov - Dec 34. — Prakt Aarhus fra Jan 35.

Gift 6 Febr 32 i Aarhus med Ebba Melsing Rose, f 18 Juni 07 i Aarhus. D af Tandlæge Aage Melsing R. og Elna Sofie Petersen Skræntskov.



Sarup, Hans Valdemar, f 17 Dec 1899 i Meldorf (Ditmarsken). S af Postkontrollør Jes S. og Thea Stamer. Tysk Militærtj 17 - 19. Student 19 Hamburg. Med Eks V 26 laud. — Forsk Vikariater i Praksis samt Bispeb Hosp, Kom Hosp, Haderslev Bys Sgh, Haderslev Amtssgh 26. — Prakt Errindlev fra Jan 27.

Gift 25 Jan 27 i Kbh med Asta Thalwitzer, f 25 Juni 05 i Koetzschbroda (Sachsen), † F 35. D af Dr med Franz T. og Ellen Lassen.



Saugman, Axel Jürgen Treschow, f 5 Aug 1896 i Horsens. S af Overlæge, Professor Christian Ditlev Trappaud S. og Augusta Elisabeth Noline Andrea Treschow. Student 14 Vejle. Studerede nogle Aar Medicin, Zoologi og Polyteknik. Opgivet Studierne p Gr af Sygd, blev derefter Fotograf, tog en fotografisk Eks i London 21. Professionel Spejderinstruktør 3 Aar. Dernæst Leder i A/S Kodaks Reklameafd, senere Røntgendemonstrator der. Med Eks V 34 laud. — Kand Julemærkesanat Kolding Juli 34 - Juni 35. Rsl Amtssgh Grindsted Aug 35.

Saugman, E m a n u e l Andreas Gottfred, f 16 Dec 1878 paa Korselitze, (Falster). S af Godsforvalter, Justitsraad Emanuel Andreas Gottfred S. og



Caroline Vilhelmine Piper. Student 97 (II) Nykøbing F. Med Eks V 05 laud. — Kand Alm Hosp Febr - Okt 05. Rsl Garn Sgh Nov 05 - Nov 06. Konst Rsl Alm Hosp Dec 06 - Nov 07. Kand Frbg Hosp Dec 07 - April 09. Assist Frbg Poliklin otol Afd Jan 07 - April 09. Korpslæge Hæren Marts 09. — Prakt Nyborg April 09. Chef Garn Sgh der Aug 12 - April 13. Overlæge Marts 13. Prakt Slagelse April 13 - Nov 29. Chef Garn Sgh der April 13 - Nov 29. Operationsassistent Slagelse Sgh Okt 13 - Febr 18. Jernbanelæge Okt 15 - Nov 29. Læge Slagelse Optagelseshj 13 - 29. Konst Kredslæge Slagelse Marts - Juni 17, konst Sygehushæge der Maj - Juli 18. Stabslæge Hæren Okt 29. — Prakt

Gentofte fra Dec 29. — Generallæge og Chef Hærens Lægekorps fra Sept 35. — Form Akademisk Roklub 06 - 08. Medl Dansk Idrætsforbunds Best 09 - 22. Form Dansk Foren for Rosport 14 - 22. Medl Danmarks olympiske Kom 34. Medl Best Slagelse konservative Vælgerforen 27 - 29. Form D r K Afd for Slagelse Maj 27 - Nov 29. Medl Slagelse Byraad og Sundhedskomm April - Nov 29. Medl Best for Fru Elisabeth Stau's Hvilehj for blinde Kvinder Lyngby 30. Form Dansk Militærlægeforen 33. Medl Best Dansk Luftværnsforen 35. — S V 3¹ Okt 16. R* 18 April 25. D M 6 Juli 32. N St O 2² Nov 33. S V 2² Febr 35.

Gift I: 6 Juni 09 i Kbh med E l l e n Elisabeth Kampmann, f 17 Maj 1881 i Tarm, † 21 Aug 11. D af Distriktslæge Frederik Vilhelm Willemoës K. og Christiane Cæsarine Elfride Faurschou. — II: 17 Okt 14 i Kbh med Esther Lehmann, f der 29 Sept 1887. D af Borgmester Carl Frederik Mozart L. og Henriette Sofie Schwensen.

Saunte, O v e Peter Høst, f 3 Juli 1874 i Maribo. S af Grosserer Carl



Peter S. og Thora Høst. Student 92 (I) Efterslægt Sk. Med Eks V 1900 laud. — Studierejse (Øjensygd) Marts - Aug 1900 og Marts 01 - April 03 (Paris). Kand Fred Hosp Juni 03 - Aug 04. Friv Assist Øjenklin Havnegade Aug 1900 - Marts 01 og April 03 - Aug 04. — Prakt som Øjenlæge Odense fra Sept 04. — Dr med 7 Juli 05 (Om Linsemaalinger). Specialistanerk (Oftalmologi) 18. — Værgeraadsmedl. Studierejser 12, 21, 22, 23, 24, 31. — Af Sundhedsstyrelsen tilforordnet Specialistnævnet Jan 35. — M f D R 18 April 07.

Gift I: 5 Marts 01 i Kbh med Marie Louise v Thun f 8 Nov 1873, † 10 April 12. D af Kaptajn Heinrich v T. og Marie Louise v Bülow. — II: 3 Maj 13 i Odense med Marion Hood Kalmer, f 28 Maj 1879 i Christianssted. D af Fysikus, Dr med Paul K. og Adelgunde Berridge.

† **Saxild, Hans Vilhelm**, f 1 Marts 1859 i Kolding. S af Herredsfoged, Etatsraad Georg Christian S. og Emma Theodora Boesen. Student 77 (II) v Westens Inst. Med Eks V 85 haud I. — Kand Diakonissestift Marts 85 - Febr 87, Kom Hosp Marts 87 - Dec 88, Blegd Hosp Jan - Marts 89. Assist Læge Lade-gaarden April 89 - Marts 90. Assist Kom Hosp otol Poli- klin Maj 88, Kbh Poliklin otol Afd Dec 89 - 95. — Prakt Kbh Maj 90. Assist Læge St Josephs Hosp Jan 90 - Aug 01. Overlæge med Afd B der Sept 01 - Jan 30. — Specialist- anerk (Int Med) 18 og (Oto-laryngologi) 19. — Værge- raadsmedl 07 - 18. Medl Skolekomm 19 - 31. — Død 16 Sept 34 i Kbh. — R* 8 Jan 15. F Æ L 5, 5 Juni 22. Medaglia bene merenti 26 Juni 25.



Gift 31 Dec 98 i Kbh med Nicoline Johanne Christiane Crone (f Lassen), f der 10 Nov 1866. D af Overretsprokurator Johan Lorentz L. og Elise Henriette Nielsen, samt Enke efter Assistent F. Crone.

† **Saxtorph, Johan Sylvester Peter**, f 18 Marts 1851 paa Friheds- lund ved Kalundborg. S af Jægermester Jacob Vilhelm S. og Emma Ludo- vina Holm. Student 70 (II) Aarhus. Med Eks S 77 laud. — Vikar Juli - Okt 77. Underlæge Søværnet Okt 77 - Marts 78. Konst Skibslæge Juli - Nov 78. Vikar Nov 78 - Maj 79. Kand Fred Hosp Juni 79 - Maj 81. Specialstudium: Kirurgi. I Udlandet 81. Besøgte England, Tyskland, Rusland og Frankrig, hvor han særligt studerede Urinorganernes Sygd hos Guyon i Paris. Rsl Fred Hosp Afd C Aug 82 - Dec 84. — Prakt Kbh Jan 85. Rsl Hæren Febr 85 - Dec 86. Aman Jan 85 - Dec 90. — Dr med 28 Juni 86 (Den moderne Lithoklastik). — Privatdocent 87. Læge Kbh Poliklin kir Afd Jan 89 - Dec 98. 1' Vakcinator den kom Vaccinations- anst p Kr 89 og Vesterbro 94. Overkirurg St Josephs Hosp



Febr 90 - April 99. Overkirurg Kom Hosp Afd V 1 Maj 99 - April 11. — Korr Medl Société de chirurgie i Paris 90. Korr Medl L'ass française d'urologie, Soç médico-chirurgicale de Paris og Soç d'hydrologie médicale de Paris 99. Membre associé de la société de chirurgie de Bucarest 1900. Æresmedl Royal college of surgeons i Edinburgh og Dr jur hon der 05. Dommer ved Konkurr om Overkirurgposten Fred Hosp E 06. — Privat Paris E 11. Under Krigen ansat ved Hôp St Louis, Paris, som Chef for et Anneks til Dr Reiffels Service 14 - 15; desuden smtd og til Krigens Slutning ansat ved Dr Desnos urinkirurgiske Service ved Hôp auxill No 225 under Røde Kors. Overkirurg Hôp auxill No 233 i Neuilly 16 - 17. — Død 28 Marts 34 i Paris. — Tit Prof 28 Juli 94. R* 12 Nov 98.

***Saxtorph, Sylvester Matthias**, f 8 Aug 1890 i Tjæreby Sogn (Frederiksborg Amt). S af Proprietær William Matthias S. og Laura



Henriette Elisabeth Teisen. Ved Gartneri. Student 11 (6,07) Hillerød. Med Eks S 19 laud. — Kand Nakkebølle Sanat Aug 19 - Marts 20, Rsl der April 20 - April 23. — Distriktslæge Jakobshavn (Grønland) Maj 23, Kredslæge for Nordgrønland.

Gift 3 Juli 21 i Nøddebo med A s l a u g Marie Hinrichsen, f 17 Juni 1892 i Bjergager Sogn (Aarhus Amt). D af Forpagter Knud H. og Johanne Marie Christine Christensen.

*Scavenius-Nielsen, Peter Jacob L o u i s (Nvf, tidl Nielsen), f 22 Aug 1856 i Kbh. S af Pastor Christian Jørgen N. og Charlotte Georgine Ringsted.



Student 74 (I) Herlufsholm. Med Eks S 81 laud. — Rsl Hæren (Helsingør) Nov 81 - Febr 82. Kand Sindssygehosp Aarhus Marts - Juni 82. — Prakt Ørum ved Daugaard Juli 82, Hedensted Juli 83. Distriktslæge Vestmannhavn, (Færøerne) Febr - Maj 85. Konst Fysikus Færøerne Marts - Maj 85. Prakt Egtved Juni 85, Broust ved Ø Svenstrup Maj 89, Brobyværk Nov 90, Silkeborg Okt 99, Svinninge Okt 06, Skelskør Marts 09, Storehedinge Marts 12, Mern Jan 13, Middelfart Okt 17, Præstø Juli 22, Løgumkloster Okt 23 (Sgh- og Jernbanelæge), Bagsværd Febr 25, Kbh 31.

Gift I: 18 Okt 82 i Gamtofte ved Assens med Anna Elisabeth Maria Dons Blædel, f 5 Juli 1859 paa Næsgaard, Sjælland, † 5 April 1900 i Silkeborg. D af Forpagter Rudolf Bay B. og Marie Acton Dons. — II: 4 Sept 1900 i Holstebro med Ellen Marie Andersen. D af Læge Ferdinand Julius Vilhelm A. og Judithe Marie Raasløff.

Schad, Georg, f 19 Sept 1865 i Kbh. S af Fabrikant Louis Heinrich S. og Emilie Frederikke Schultz. Student 85 (I) v West Inst. Med Eks S 93 laud I. — Kand Blegd Hosp Aug - Dec 93, Kom Hosp Marts - Sept 94. Aman Nykøbing S Febr - Okt 95. Kand Aarhus Sindssygehosp Juni 14 - Marts 15. — Prakt Nykøbing S Nov 95. Konst Sygehuslæge der Nov 95, fast ansat April 96 - Juni 12. Gentagne Gange konst Distriktslæge Nykøbing S. Byrådsmedl 10 - Juni 12. Studierejser F 99 og S 12 Skotland (Sociale Studier), Tyskland (Kirurgi og Sygehushygiejne). I Kbh (Bakteriologi og Kirurgi) Nov 12 - April 13. Vikar Syge- og Epidemihuslæge Nyborg 10 Mdr. Kredslæge Fjends Kreds (Viborg) 1 April 15 - Marts 34. — Embedslægeeks 18. — Legatstifter.



— Privat Charlottenlund fra April 34.

***Schade**, Peter Axel, f 20 Okt 1866 i Roskilde. S af Købmand Jens Ludvig S. og Anna Marie Jensen. Student 85 (I) Roskilde. Med Eks S 92 haud I. — Vikar. Prakt Aalborg Febr 95 - 07. Rsl Amtssgh Skive 1 Aar. Studerede Otologi 1 Aar Kbh og 6 Mdr (10) Rostock. Kommunalæge St Thomas vestre Distrikt og St Jan 07 - 10. Hospitals- og Garnisonslæge Frederikssted. Prakt Strøby 11 - 12, Glostrup 12 - 14, Kbh fra 14.

Gift.

† **Schallemose**, Vilhelm, f 18 Nov 1866 i Kbh. S af Mægler Hannibal Jørgen S. og Trine Marie Szybrowsky. Student 84 (II) priv dim. Med Eks



S 90 laud. — Konst Kand Fred Hosp Afd C Juli - Sept 90. Kand Diakonissestift Okt 90 - April 92, Oringe Sindssygehosp og Fred Hosp April 93 - April 95. Fast Kand og klin Assist Fødselsstift Sept 95 - Nov 96. Rsl Diakonissestift Nov 96 - Sept 98. Reservekirurg Fred Hosp Afd C Okt 98 - Okt 02. Røntgenassist der Maj 02 - Dec 04. I Udlandet Okt 02 - Marts 03. Prosector chirurgiæ Nov 03 - Okt 06. — Dr med 16 April 04 (Studier over Blærepapillomernes Bygning og Natur). Specialistanerk (Kirurgi) 18. — Prakt Kbh April 95. Privatklin April 05. Efter Konkurr med P N Hansen, A V Lendorf o fl Overkirurg Fred Hosp Afd D og Docent i klin Kirurgi 1 Nov 06. Prof extraord i Kirurgi April 08, ord 17 Nov 13. Overkirurg Rigshosp Afd D 10. Konsulent Retslægeraadet Sept 09. — Medl Best Refsnæs Kysthosp 12 - 18, af Best Radiumfondets Landskomité 12, af Best Classenske Litteraturselsk 14. Form Dansk kir Selsk 14 - 16. Dommer ved Professorkonkurr i Kirurgi Oslo og Helsingfors 19. Medl Best Med Selsk 22 - 24, Nord kir Foren 13 - 25. Æresmedl finske og svenske Läkaresälsk. Hovedredakt Nord Lærebog i Kirurgi 32 - 33. — Død 4 Dec 33 i Kbh. — R* 3 Jan 12. D M 15 Nov 22. N St O 2^o 29. K² 1 Nov 31.

Gift 16 Dec 98 i Søllerød med Karen Marie Eskesen, f 2 Marts 1865 i Odense. D af Skolebestyrer Morten E. og Karen Marie Nielsen.

Schambye, Grethe, f 7 Jan 1900 i Holmsland (Ringkøbing Amt). D af



Pastor M. C. S. og A. C. Gjerding. Student 19 (5,46) M. Kruses Sk. Med Eks V 28 laud. — Kand Aarhus Kom Hosp kir Afd April - Okt 28. 2' Rsl Vejle fjord Sanat Febr - Juli 29. Kand St Elisabeths Hosp Øreafd Nov 29 - April 30, Rigshosp Børneafd Maj - Okt 33, Finseninst dermatol Afd Dec 33 - Maj 34, Vikar der Juni - Sept 34, Kand med Afd der Okt 34 - Marts 35. 2' Rsl Vejle fjord Sanat April 36.

Scharling, Hother, f 14 Sept 1873 paa Frbg. S af Borgmester Carl Lund S. og Henriette Elisabeth Bang. Student 02 (I) Fredericia. Med Eks V 99 haud I.



Vikar og Aman. Studierejse Jan - April 1900 (Sverige). Rsl Amtssgh Viborg Maj 1900 - Jan 01. — Prakt Gilleleje Febr 01. Form Sundhedskomm Marts 01 - Aug 03. Prakt Høng Sept 03. Jernbanelæge Okt 03. — I' Rsl Aandssvageanst Brejninge Sept 06 - 18. Eks i Pædagogik 09. Studierejse 07, (Pædagogik) 09; (Hjernepatologi; Tyskland, Frankrig, Holland) 10, 12, 15 og 17, delvis med Underst af forsk Fonds. Rsl Silkeborg Bad Maj - Okt 19, Montebello Nov 19. Kand Sindssygehosp Viborg Dec 20. Skibslæge (ØK), (DFDS) 19 - 26. Prakt V Kippinge 26 - 27, Rødby 27 - 34. — Privat fra 34. — Udgivet »Med 5-mastet Bark »København« Jorden rundt« 21.

Gift 12 Febr 01 i Kbh med Elisabeth Sophie Hagen, f 30 Sept 1875 i Fredericia. D af Ingeniør Victor Edgar H. og Sophie Caroline Scheel.

Schaumburg-Müller, Hakon, f 12 Aug 1875 i Kbh. S af Lærer Carl Vilhelm Svann S.-M. og Laura Lauesen. Student 93 (I) Metropolitansk. Med Eks S 99 laud. — Konst Kand Øresundshosp Juli - Sept 99, Kom Hosp Jan - Febr 1900, Blegd Hosp Marts - Maj 1900, Fred Hosp Afd C Juli - Aug 1900. Vikar. — Prakt Ikast Jan 01, Køge fra Dec 04. — I Marburg (Børnesygd) Sept 08 og i Wien Maj 10. Medl Sundhedskomm 06-21 og fra 33. — Læge Arresthuset og Karantænelæge fra 24. — Form Sydøstsjæll og Møens Lægekredsfören 15 - 32. Medl D a d Lgfs Massageudv fra 17. Form det sjæll Centraludv 32 - 35. Medl D a d L's Hovedbest fra 32. Form Amtsfören af Sygeplejefören i Roskilde Amt fra 29. Medl Hovedbest for Centralfören af Sygeplejevirksohm i Danmark fra 29.



Gift I: 26 Marts 01 i Kbh med Ingrid Elisabeth Græbe, f der 8 Marts 1878, † 6 Marts 09. D af Bogtrykker Jakob Peter G. og Anne Emilie Petersen. — II: 16 Sept 11 i Kbh med Ingeborg Maria Elisabeth Marx, f 23 Nov 1885 i Vallø. D af Stationsforstander Carl Frederik Olaf M. og Gerda Adolfina Dahlgren.

Scheel, Max Christian Fredrik, f 2 Juni 1885 i Næstved. S af Konseruator Johan Ewald Christian S. og Margrethe Caroline Tryde. Student 03 (I) Borgerdydsk V. Med Eks S 10 laud. — Vikar. Aman Dec 10 - Sept 12. Kand Kom Hosp Afd VI Okt - Dec 12. Skibslæge Jan 13. Turnus Kom Hosp (II og V) Febr - Dec 13. — Prakt Odense fra Jan 14. — Medl Best for Fyens Stifts Lgkf.



Gift 24 Jan 14 paa Frbg med Winnie Schultz, f 17 Juli 1888 i Kbh. D af Grosserer Hans Bonde S. og Louise Platou.

Scheel Madsen, Hans Rasmus — se Madsen, H. R. Scheel.

Scheibel, Børge Gunnar, f 15 Juli 1898 i Kbh. S af Kontorchef Alfred Ernst Theodor S. og Marie Augusta Ryder. Student 16 (4,58) Henrik Madsens Sk. Med Eks S 24 laud. — Rsl Amtssgh Kalundborg Aug 24 - Juli 25. Amtssgh Roskilde Aug 25 - Juli 27. Vikar Aug 27. Skibslæge (D F D S) Sept - Nov 27. Vikarier Kand De gamles By Dec 27. Turnus Kom Hosp (III og I) Jan - Dec 28. Vikar Stiftslægen Vallø Aug 28. Kand Dr Louises Børnehosp Jan - Juni 29, Rigshosp Fødeafd B Juli - Okt 29. Friv Assist Bispeb Hosp patol Inst Nov 29. Kand Blegd Hosp Dec 29 - Maj 30. Frbg Hosp Afd F Juni 30 - April 31. Skibslæge (D F D S) Febr 31. Kand Rud Berghs Hosp Maj - Okt 31. Vikar Dec 31 - Jan 32. Vikar Assist Frbg Hosp Røntgenafd Febr - Marts 32. Friv Assist Hjemmet for Vanf April 32. 2' Rsl Aarhus Kom Hosp kir Afd April 32 - Marts 34. Studierejser (Heidelberg, Tübingen, Halle; Kirurgi) Aug 32, (Wien; Kirurgi) Sept 33. Vikar 2' Rsl Frbg Hosp Afd D April - Juni 34. I Umanak (Grønland) Juli 34 - Sept 35. Aman Nov 35. Vikar Distriktslæge Godthaab (Grønland) Aug 36.



Gift 9 Sept 34 i Umanak (Grønland) med Læge Karen Margrethe Gudrun Christiansen.

Scheibel, Karen Margrethe Gudrun (f Christiansen), f 17 Dec 1896 paa Lundhoff, Falling S. D af Gaardejer Morten C. og Dorthea Marie Jensen. Student 17 priv dim. Med Eks S 25 haud I. — Vikar Rsl Skørping Sanat. Kand Julemærkesanat Kolding. Vikar Sønderborg Amtssgh. Aman E 25 - F 26. Vikar Distriktslæge Grønland Maj 26 - Aug 29. Kand Blegd Hosp Okt 29 - Marts 30. Embedslægeeks S 30. Kand Øresundshosp med Afd Aug 30 - Jan 31 (Ekstraord Turnus), Bispeb Hosp kir Afd Febr - Juli 31 (Ekstraord Turnus). Distriktslæge Umanak (Grønland) Aug 31. Under Orlov Kand Dr Louises Børnehosp Jan 36.



Gift 9 Sept 34 i Umanak (Grønland) med Læge Børge Gunnar Scheibel.

Scheibel, Ove Herman, f 7 Febr 1896 paa Frbg. S af Kontorchef Alfred Ernst Theodor S. og Marie Augusta Ryder. Student 13 (5,04) Det d Selsk Sk. 11 Mdr Vikar, derunder 18 - 19 aut af Sundhedsst som Aman i 2½ Md under Spansksyge Epidemi. Med Eks V 21 laud. — Vikar Kand Bispeb Hosp Afd C Febr 21. Rsl Marinen Maj 21 - Marts 22, derunder Tjeneste Marinehosp kir Afd Okt 21 - Marts 22. Rsl Haderslev Amtssgh April 22 - Nov 23. Surnum Assist hos Prosektor Frbg Hosp og Univ Inst i patol Anatomi Dec 23 - Juni 24. Turnus Kom Hosp (III og I) Juli 24 - Juni 25. Vikar Sygehuslæge Juli - Aug 25. Kand Kbh Amtssgh F kir Afd Sept 25 - Sept 26. Fast Kand Rigshosp Fødeafd A Okt 26 - Marts 27. 2' Assist Samf for Vanf April 27 - Maj 28. Vikar Sygehuslæge Juni - Sept 28. Klin Assist Rigshosp Fødeafd A



Okt 28 - April 29, smtd 2' Assist Bispeb Hosp patol Inst Marts - April 29, 1' Assist der Maj 29 - Maj 31, smtd Vikar Prosektor Øresundshosp Maj 30 - Maj 31. 2' Reservekirurg Bispeb Hosp Afd A Juni 31 - Okt 34, fung Chef der Nov - Dec 34, vikar 1' Reservekirurg der Jan 35. 3' Assist Røntgenklin der Jan 35. Studierejse Tyskland (Kirurgi) Juli 32. Visitator Kom Hosp Nov 34. Rsl Hæren Marts 35. 1' Assist Bispeb Hosp Røntgenklin Nov 35. Overlæge Hærens Forst Dec 35. — Specialistanerk (Kirurgi og Gynækologi) 34.

Gift I: 7 April 22 i Kbh med **Karla Bertha Vilhelmine Reinhardt**, f 17 Jan 1896 i Kbh, † 11 Nov 23. D af Marineingeniør **Siegfrid Theodor R.** og **Lucie Pinnow**. — **II:** 23 Juni 28 i Slagelse med **Tove Elisabet Caroc** (tidl gift med Direktør **Guido Vielhaber**), f 2 Aug 1890 i Kbh, † 23 Nov 33. D af Kontreadmiral **Gustav Adolf C.** og **Ella Thomsen**. — **III:** 30 Nov 34 med **Gerda Tretow-Loof**, f 1 Sept 10. D af Oberst **V. T.-L.** og **Hustru**, f **Bojsen-Trepka**.

Schelde, Laurits Christian (tidl **Jensen**, Nvf Juli 06), f 3 Febr 1878 i Kolding. S af Læge **Laurits Peter Jensen** og **Kirstine Jørgensen**. Student 97 (II) Kolding. Med Eks S 04 haud I. — Konst Kand Diakonissestift Jan 05. Skibslæge (VK) Maj - Aug 05. Konst Kand Kom Hosp Nov - Dec 05. Vikar. Rsl Kolding Sgh Marts 06 - Juni 08. I Berlin Okt 07. — Prakt Hals, Sgh- og Karantænelæge der fra Jan 09.



Gift 8 Maj 10 i Aarup med **Tandlæge Nancy Johanne Balle**, f 17 Dec 1885 i Gudhjem. D af Læge **Johannes Peter Herluf B.** og **Mathilde Djørup**.

Schepelern, Otto Laub, f 25 Sept 1870 i Kbh. S af Provst **Georg Sofus Frederik S.** og **Louise Magdalene Laub**. Student 89 (II) Borgerdydsk Kr. Med Eks S 97 haud I. — Vikar. Ved Finseninst S 98. Rsl Kysthosp Refsnæs E 98 - F 01, Viborg Sgh F 01 - Jan 02. Kand Øresunds, Vestre, Blegd og Kom Hosp Jan 02 - Marts 04, Dr Louises Børnehosp April - Okt 04. Rsl Kysthosp Refsnæs Nov 04 - Marts 06. — Prakt Snekkersten April 06, Bregninge Maj 07, Kolding April 13, Andst Maj 14, Jellinge Febr 16; Seminarielæge. Prakt Ærøskøbing Okt 20, Lohals Marts 21, Herning Juli 22, Andst Juli 24. Kommunelæge Femø Aug 27. — Prakt Lohals Okt 30, Manø fra Dec 34.



Gift 12 Maj 07 i Ourø med **Inger Prip**, f 14 Jan 1877 i Ærøskøbing. D af Pastor **Laurits P.** og **Anna Jacobine Dorothea Smith**.

Scheuermann, Holger Werfel, f 12 Febr 1877 i Hørsholm. S af Læge **Peter Ludvig Valdemar S.** og **Andrea Vilhelmine Louise Hansen**. Student



95 (I) Frbg Sk. Med Eks S 02 laud. — Konst Kand St Johs Stift Juli og Sept 02, fast ansat Okt 02 - Sept 03. Konst Kand Fred Hosp Okt 03 - Febr 04. Turnus Fred Hosp (A og C) April 07 - Marts 08. Rsl Garn Sgh Maj - Juni 10. Assist Læge Samf for Vanf Juli 10, 1' Assist der Sept 10 - Maj 19. Rsl Søværnet Aug 10. Klin Assist Rigshosp Afd D Aug 10 - Juli 12, dettes Røntgenklin April 13 - Marts 15, dettes Massageklin April 15 - Marts 16. — Leder Marinehosp Røntgenklin Sept 15. Midlertidig Korpslæge Maj 17. Overlæge II Maj 21. — Studierejser 12, 13 og 18 (Vanførestalter, Orthopædi; Tyskland, Sverige og Østrig), 20 - 21 (Røntgenklinik; Berlin, Wien, Stockholm m m). —

Foretog paa Opfordring af Sundhedsstyrelsen Undersøgelser af Patienter med Følger af Børnelamhed 13. Udsendt af Hærens Lægekorps til Tyskland (Krigsorthopædi, Invalideforsorg) 15. Leder Sundby Hosp Røntgenklin 26, Militærhosp Røntgenklin 29. Overlæge I Reserven 33. — Specialistanerk (Orthopædi og Radiologi) 18. — Prakt Præstø Marts 04, Kbh fra Maj 10. Privatklin 18. — Form Dansk røntgenol Foren 20 - 21 og Dansk radiol Selsk 33 - 34. Korresp Medl American Acad of orthopaedic surgeons 36. — Sp M F 2, 35. R* 2 April 36.

Gift 6 Maj 05 i Kbh med A g d a Andrea Erlandsen, f der 19 April 1880, D af Grosserer Alfred Charles Emil E. og Wilhelmine Henriette Christine Petra Hamann.

† Schierbeck, A a g e Hjalmar, f 3 Febr 1871 i Kbh. S af Landfysikus



Hans Jakob George S. og Ina Ragnhilda Petersen. Student 90 (II) Reykjavik. Med Eks V 99 haud I. — Kand Kbh Amtssgh F Marts - Juli 99, Øresundshosp Helsingør Sept - Nov 99. — Prakt Ousted ved Lejre Maj 1900 - Sept 04. Udanlands. Kand Kbh Amtssgh F Nov 04 - April 05. — Prakt Lyngby Maj 05 - Maj 09. Læge Ivigttut Kryolitbrud Juni 09 - Maj 10. Atter Lyngby Juni 10 - Febr 11, Ulbølle Marts 11 - Nov 14. Skibslæge Febr 15 - Marts 16. Marine-læge April 16 - Marts 17. Privat Kbh April - Dec 17. Prakt Snesev Jan 18 - Juni 22. Privat Kbh Juli 22. Prakt Ødsted ved Vejle Okt 30. — Død 5 Maj 36.

Gift 4 Maj 1900 i Viborg med Ingeborg Heiberg, f 30 Sept 1876 i Thisted. D af Stiftsfysikus, Dr med Peter Wilken H. og Abeline Marie Bonne.

Schierbeck, H a n s P e t e r, f 5 Juli 1856 i Helsingør. S af Købmand Julius Frederik S. og Sophie Frederikke Dreyer. Student 76 (II) Haderslev Læreres Sk. Med Eks V 84 haud I. — Konst Kand Fred Hosp Febr - April 84. Vikar. Kand Kom Hosp Juli 84 - Maj 86. — Prakt Kbh F 86 - Marts 35. Læge ved D F D S. Privat fra Marts 35.

Gift 26 April 87 i Taarnby (Amager) med C l a r a Juliette Petersen, f 26 Marts 1863 i Kastrup. D af Skibsreder Ouscher (Oscar) P. og Catharina Marie Rauberg.

Schierbeck, Niels Jul, f 23 Dec 1892 i Kbh. S af Docent, Dr med Niels Peter S. og Kirsten Høffding. Student 11 (5,43) Slomanns Sk. Med Eks S 18 laud. — Rsl Hæren Nov 18 - Marts 19. Rsl St Josephs Hosp Esbjerg April - Sept 19, Amtssgh og Tuberkulosehosp Ribe Okt 19 - Aug 20. Vikar Distriktslæge Egedesminde (Grønland) Sept 20 - Aug 21. Kand Blegd Hosp Sept - Nov 21. Turnus Kom Hosp (III og I) Jan - Dec 22. Kand Rigshosp dermatol Afd Jan - Juni 23. Studerede Børnesygd Lyon og Paris Marts - Maj 23. Kand Dr Louises Børnehosp Juli - Dec 23, Rigshosp Børneafd Jan - Juni 24. — Prakt Sindal Okt 24 - Febr 31. Jernbanelæge Jan 25.



Prakt Hellerup fra April 31. Assistent Fru Hermansens Klin Børneafd Aug 31 - Okt 34, Dr Louises Børnehosp 3' Poliklin fra Nov 34. Fast Vikar Tub St Kbh (Nørrebro-Østerbro) Juli 33 - Marts 35. Læge De samv Menighedspl Børneplejest Kbh fra Okt 34.

Gift 29 Aug 20 i Esbjerg med Elisabeth Spangsberg Nordland, f der 29 Marts 02. D af Direktør Hans Peter N. og Christine Spangsberg.

Schiermacher, Aage Knud Ernst (tidl Hansen, Nvf 29 Okt 30), f 29



Jan 01 i Maribo. S af Skrædermester Niels Peter H. og Anna Marie Sofie Frederikke Johanne Hansen. Student 20 (mg÷) Roskilde. Assistent Frbg Hosp Tub Afd Sept 22 - Aug 23. Vikar Holbæk Amtssgh 1 Md 27, Silkeborg Sanat 3 Mdr 27, Balders Hosp 1 Md 28, Faksinge Sanat 3 Mdr 28. Med Eks S 30 laud. — Assistent Skodsborg Badesanat Juli 30 - Febr 31. Rsl Montebello Marts - Juli 31. — Prakt Bandholm fra Juli 31.

Gift 25 Aug 29 i Gentofte med Karen Marie Christensen, f 11 Dec 03 i Kbh. D af Rentier Rasmus C. og Dorthea Christensen.

Schilder, Jens Madsen Bernhart, f 20 Aug 1874 i Rødby. S af Købmand Peter Augustinus Kanstrup S. og Kirstine Madsen. Student 93 (I) Herlufsholm. Med Eks V 99 laud. — Konst Kand Kom Hosp Maj - Okt 99. — Prakt Kbh Nov 99, Tømmerby ved Frøstrup Sept 1900. Kommunalæge. Privat Strib Okt 19. Flyttet til Charlottenlund Okt 20. Driver kiropraktisk Virksomhed i Kbh fra 20.

Gift 25 April 1900 i Kbh med Jenny Margrethe Christine Johansen, f der 4 Maj 1874. D af Stafet Jens J. og Ellen Margrethe Olsen.

Schiødt, Erik Vilhelm, f 5 Jan 1900 i Kbh. S af Direktør Hans Jørgen S. og Anna Kjerstine Bie. Student 17 (5,75) Østersøgades Gymn. Med Eks S 24 laud. — Kand Blegd Hosp Nov 24 - April 25, Vikar Rsl der Maj - Sept 25, Juni - Aug 26, Dec 26, Juni - Aug 28. Vikar Kand Rigshosp Afd H Nov 26 og Febr 27. Friv Assist Univ fys-kem Labor Okt 25 - Marts 28. Turnus Rigshosp (A og C) April 27 - Marts 28. Klin Assist Blegd Hosp Sept 28 - Dec 30. Friv Assist Univ biokem Inst Sept 28 - Dec 30. 1' Rsl Aalborg Amtssgh med Afd Jan 31 - Sept 32. 2' Rsl Bispeb Hosp Afd B April 33. Friv Assist Univ hygiejn Inst Marts 33 - Juli 34. 1' Rsl Bispeb Hosp Afd C Febr 36. — Dr med 15 Okt 31 (Om Blodlegemernes Permeabilitet). — Specialistanerk (Intern Medicin) 34. — Medl Best F a y L 28 - 30. Repræsentsk D a d L 28 - 31.



Gift 23 Maj 25 i Rholte med Emma Augusta Lacoppidan, f 21 Juli 02 i Vejlbj (Fyn). D af Forpagter Svend L. og Henriette Suenson.

Schiødte, Mette Salomon — se Salomon Schiødte, M.

Schiødte, Nicolai Emil, f 8 Januar 1869 i Kbh. S af Varemægler Hans Fritz Henrik S. og Ida Marie Eline Withusen. Student 87 (II) Borgerdydsk Kr. Med Eks S 94 haud I. — Kand Alm Hosp Aug 94 - Dec 95, Fred Hosp Jan 96 - Jan 98. Rsl Hæren (Kbh) April 99 - Jan 1900. — Dr med 13 Dec 99 (Undersøgelser over Stofskiftet ved Morb Basedowii). Studierejse Paris Jan - April 1900. — Kand Vestre Hosp Juli - Sept 1900, Dr Louises Børnehosp Okt 1900 - Juli 01, Fødselsstift Aug 01 - Marts 02. I Berlin Maj - Juli 02. — Prakt Kbh fra Aug 02. Klin Assist St Josephs Hosp med Afd A Jan 03 - April 04, Rsl der Maj 04 - Dec 09. Afdelingslæge Jan 10 - Dec 16. Overlæge med Afd C Jan 17, Overlæge med Afd A Marts 27. Afdelingslæge Kbh Poliklin med Afd Juni 05 - April 21. 2' assist Læge Vaccinationsanst April 08 - April 11. 1' assist Læge der Maj 11, Forstander der 31. Form Kbh Poliklin Repræsentsk 14 - 21. — Specialistanerk (Int Med) 18. — R* 14 Juni 25.



Gift 3 Maj 02 i Kbh med Inger Lucie Vonsild, f der 16 Juni 1877. D af Brænderiejer Harald Christian V. og Laura Cecilie Nielsen.

Schiødte, Vilhelm Burckardt Poulsen, f 3 Marts 1882 i Farum. S af Sognepræst Cornelius Lerche S. og Camilla Dorothea Elisabeth Poulsen. Student 99 (I) Birkerød. Med Eks S 08 haud I. — Kand Alderdomshjemmet April 08 - Marts 09. Rsl Garn Sgh April 09 - Marts 10. 2' Assist Kbh Poliklin venerol Afd Jan - Juli 10. Kand Kom Hosp Afd VI April - Juni 10. Turnus Balders og Sundby Hosp Nov 10 - Okt 11. — Prakt Kbh Nov 09, Hellerup fra Nov 11. Kommune- læge Hellerup fra April 25. — Medl Sundhedskomm 25. Medl Best for Lgkf for Kbh Omegn 25, Form fra 26. Medl D a d Lgfs Repræsentsk fra 26, af Landsudv fra 32.



Gift 25 Jan 08 i Kbh med Læge Mette Louise Salomon.

Schiøler, Erling, f 6 Aug 1897 i Kbh. S af Biskop Thomas Larsen S. og Anna Ernestine Petersen. Student 15 (5,17) Aalborg. Med Eks S 23 laud. — Vikar Rsl Amtssgh Thisted Juli - Aug 23, 2' Rsl der Okt 23 - Febr 25. Kand Øresundshosp med Afd Marts 25 - Febr 26. Vikar Marts - Juni 26. Turnus Kom Hosp (II og V) Aug 26 - Juli 27. — Prakt Brønshøj fra Jan 27. Kand Rigshosp dermatol Afd Aug - Okt 27. Assist Finseninst dermatol Afd Nov 27 - Okt 29. — Medl af Best for Rekreatiønshj »Fødselsdagsgaven« 33.



Gift 29 Juni 26 i Kbh med Læge Karen Margrethe Norup.

Schiøler, Karen Margrethe (f Norup), f 30 Juli 1895 i Kbh. D af Lektor, Magister Harald N. og Ellen Margrethe Hertz. Student 13 (4,96) Roskilde. Studerede Polyteknik. Med Eks S 22 laud. — Kand Silkeborg Sanat Dec 22 - April 23. Vikar Kand Aarhus Kom Hosp Sept - Dec 23, Kom Hosp Afd II Marts - April 23, Afd III Juni - Juli 23, Nykøbing F Sgh Sept - Okt 23. Turnus Bispeb Hosp Afd C og Sundby Hosp Nov 24 - Nov 25. Vikar Nyborg Sgh Jan - Febr 26. — Prakt Brønshøj fra Jan 27.



Gift 29 Juni 26 i Kbh med Læge Erling Schiøler.

Schiøttz Christensen, Leo — se Christensen, L. Schiøttz.

† **Schjerup, Victor Emanuel**, f 16 Maj 1858 paa Hørbygaard ved Holbæk. S af Godsforvalter Fritz Johan Wirenfeldt S. og Christiane Møller. Student 76 (I) Roskilde. Med Eks V 85 haud I. — Læge Udvandrerkskib Juni 85 - Febr 86. Kand St Hans Hosp, Blegd og Kom Hosp Marts 86 - Dec 87. Konst Distriktslæge Læsø Maj - Juni 87. — Prakt Ans ved Rødkjærsbro Jan 88, Kjellerup Dec 89 - 28. Læge Bøgdgaards Opdragelsesanst Jan 90 - Febr 06. Politilæge Lysgaard m fl Herreder Dec 89 - 19. — Ejede Hovedgaarden Palstrup ved Rødkjærsbro Sept 06 - April 18. — Sogneraadsmidl Jan 08. Amtsraadsmedl Maj 10 - 16. Medl Viborg Amts Overepidemikomm 12. Ejer af Buderupholm ved Skørping fra Juli 20. Privat der 28. — Død der 7 Marts 33. — R* 6 Maj 27.



† **Schjørring, Holger**, f 14 Jan 1889 i Aadum ved Tarm. S af Pastor Carl Christian S. og Signe Solvejg Schjørring. Student 08 (I) Ribe. Med Eks S 18 haud. — Kand Alm Hosp Juli 18. Rsl Hæren Aug 18 - Marts 19. Kand Oringe Sindssygehosp Okt 18 - Marts 19. Vikar April - Sept 19. Aman Okt 19 - Marts 22. — Prakt Kalundborg April 22. Jernbanelæge April 22. — Død 2 Sept 34.



Gift 27 April 23 i Kalundborg med Karen Margrethe Iversen, f 14 Juli 1896 paa Frbg. D af Postmester Vilhelm August I. og Anna Jensine Julie Frederiksen.

Schjøth, Ester (f Faber), f 8 April 02 i Ryslinge. D af Fabrikant Chr. F. og Johanne Johansen. Student 19 (5,72) Odense. Med Eks V 29 haud I. — Kand Sindssygehosp Viborg April - Juli 29. Prakt Ryslinge Sept 29 - Juni 31. Vikar Bispeb Hosp Afd D Juli 31, Øresundshosp Tub Afd Aug - Sept 31 og Dec 31. Kand der Jan - Dec 32, De gamles By Maj 33 - April 34. Privatiserer.

Gift 8 Aug 29 i Svendborg med Prokurist Flemming Suckow S., f 26 Febr 1899 i Neder Hvam. S af Læge Gustav Chr. S. og Agnes Olesen.

† **Schjøth, Gustav Christian**, f 8 Sept 1867 i Vejle. S af Købmand Hans Christian S. og Ane Kirstine Suckow. Student 87 (II) Horsens. Med Eks V 95 haud I. — Kand Skive Sgh Marts - Sept 95. — Prakt Skive Okt 95. Konst Sygehuslæge der Nov - Dec 97. Prakt Neder Hvam ved Kjellerup Aug 98, Silkeborg Nov 1900. Skolelæge Juni 05. Læge ved Koppelasarettet Silkeborg Okt - Nov 09. Konst Kredslæge April - Juni 15. Jernbanelæge April 18. Læge De gamles Hjem April 24. — Medl Byraadet og Sundhedskomm April 17, Værgeraadet Jan 22. — Død 20 Marts 28 i Silkeborg.



Gift I: 20 Maj 96 i Skive med Anna Sophie Bose-rup, f der 8 Aug 1875, † der 7 Dec 96. D af Købmand Niels Langballe B. og Mariane Stephanie Jakobsen. — II: 28 April 98 i Resen ved Skive med Agnes Olesen, f 6 Marts 1875 i Skive. D af Købmand Christen O. og Mathilde Jensen.

Schjøtt, Niels Emil Steffen, f 3 Okt 04 i Aarhus. S af Repræsentant Eduard S. og Ane Louise Cathrine Nielsen. Student 24 (ug) Aarhus. Med Eks V 34 laud. — Vikar Febr - Marts 34. Vikar Amtssgh Grenaa April 34. Rsl Amtssgh Ørsted Maj 34 - Maj 35. — Prakt Aarhus fra Aug 35.



Gift 12 Nov 35 i Aarhus med Esther Elisabeth Assens Christensen, f 3 Juli 10. D af Skibsmægler R. C.

Schlanbusch, Johannes Ludvig (tidl Hansen, Nvf 9 Nov 92), f 18 Nov 1873 i Stokkebro ved Grenaa. S af Godsforvalter, Sagfører Marikus Lauritz S. og Andrea Mathilde Augusta Nielsen. Studerede Farmaci fra 89. Cand pharm 95 (II). Student 97 (I) priv dim. Udenlands (Sydevropa, Ægypten) F 1900 - E 01. Med Eks V 04 laud. — Konst Kand St Johs Stift Juli - Aug 04. Kand Silkeborg Sanat Jan - Juli 05. Skibslæge (VK) Aug - Nov 05. — Prakt Buddinge fra Dec 05. Konst Kand Kom Hosp S 06 - 08. Skolelæge Jan 07, Kommunalæge 10. Jernbanelæge 12. Form Sundhedskomm 14. Vikar Lærer Statens Gymnastikinst 23 og 24. — Rask-Ørstedfondens Underst til Udarbejdelse af skolehygiejnisk Arbejde i Anledn af Pasteurs Hundredaarsdag 23.



Gift (bv) 19 Jan 06 i Kbh med Læge Karentine (Karen) Marie Hansen.

Schlanbusch, Karentine (K a r e n) Marie (f Hansen), f 31 Dec 1876 i Asaa.



D af Købmand Carl Christian H. og Karoline Christian-
sen. Student 95 (I) priv dim. Var 2 Aar ved Husvæsenet.
Med Eks V 04 haud I. — Rsl Roskilde Amtssgh Febr-
Marts 04, Skodsborg Sanat Maj 04 - Maj 05. Konst Kand
Kom Hosp Juli - Sept 05, Sundby Hosp Okt 05. Kand Øre-
sundshosp Nov 05 - Febr 06. — Prakt Buddinge fra F 06.

Gift (b v) 19 Jan 06 i Kbh. med Læge, cand pharm
J o h a n n e s Ludvig Schlanbusch.

Schlanbusch, Preben, f 25 Maj 08 i Buddinge. S af Læge Johannes Lud-



vig S. og Læge Karen Marie Hansen. Student 25 (Udm).
Med Eks S 32 laud. — Rsl Montebello Okt 32 - Sept 33.
Kand Skive Sgh kir Afd Sept 33 - Marts 34, Kbh Amtssgh
G med Afd April - Okt 34. Aman og Vikar Nov 34 - Marts
35. Turnus Kom Hosp Afd II April 35. Kand Blegd Hosp
Dec 35, Børnehosp Fuglebakken Juni 36.

Gift (b v) 26 Okt 32 i Kbh med A g n e t e Harriet
Cohn, f der 29 Jan 09. D af Grosserer Viggo Sigfred C.
og Harriet Salomonsen.

Schleisner, A n n a L o u i s e (f Thousig), f 19 Dec 08 i Kbh. D af Vice-



skoleinspektør Jens Chr. T. og Mariane Petersen. Student
28 (7,36) N. Zahles Sk. Med Eks V 35 laud. — Turnus
Usserød Sgh April 35.

Gift (b v) 27 Okt 34 i Kbh med Læge A x e l Horn
Schleisner.

Schleisner, A x e l Horn, f 13 Juli 07 i Slagelse. S af Læge Paul Tage



Christian S. og Birgitte Johanne Andersen. Student 25
(mg) Herlufsholm. Studerede Polyteknik 1 Aar. Med Eks
S 34 laud. — Vikar Assist Finseninst Labor Juli - Aug 34.
Kand Balders Hosp Okt 34 - Maj 35. Kom Hosp Afd VI
Juni - Nov 35, Alm Hosp Jan 36.

Gift (b v) 27 Okt 34 i Kbh med Læge A n n a
L o u i s e Thousig.

† **Schleisner**, Gottlieb Edvard Viggo, f 26 Aug 1846 i Kbh. S af Silke- og Klædekræmmer Emil Eduard S. og Laura Octavia Levin. Student 66 (Udm) Borgerdydsk K. Med Eks V 74 laud. — Sekretær Stadslægen til E 78. Kand Alm Hosp Marts 74 - Jan 75. Sekretær Selsk for Druknedes Redning Juli 74 - 79. Assist Læge Koppelasaret paa Enighedsværn Febr-Dec 75. Konst Kand Kom Hosp Febr - Juni 76. Assist Læge Ladegaarden Juli - Sept 76. Vikar. Kand Kom Hosp Okt 76 - Marts 78. — Prakt Kbh 77. 2' Vaccinator den kom Vaccinationsanst 78 - 80. Sognelæge Brønshøj-Hvidovre Sept 78 - Juli 80. Distriktslæge Hvetbo Distrikt (Bolig N Saltum) Juli 80, Tranebjerg Aug 84. Læge Amtssgh Samsø. Distriktslæge Frijsenborg Distrikt (Bolig Hammel) og Læge Amtssgh der April 92 - April 98. Distriktslæge Vejle Juli 98 - Marts 15. — Medl Byraadet 1900. Form Distriktslægeforen Okt 06. Arbejdede i 80'erne for Reform af Provinssygehusforholdene; fik oprettet 17 nye Sgh og Reform af de fleste gamle. Privat Juli 22. — Død i Kolding 4 Marts 35. — R* 8 April 98.



Gift 22 Dec 77 i Kbh med Emma Cornelia Knieriem, f der 8 Dec 1858, † 11 Juli 09. D af Skrædermester Carl Vilhelm K. og Caroline Sørensen.

Schleisner, Paul Tage Christian, f 12 Dec 1879 i Kbh. S af Apoteker Axel Eugen Murillo S. og Anna Marie Nebelong. Student 98 (I) Borgerdydsk K. Med Eks S 04 laud. — Konst Kand St Johs Stift Juli 04. Kand Diakonissestift Sept 04 - Febr 06. Aman Febr - April 06. — Prakt Slagelse Maj 06, Skelskør Marts 12. Studierejser 15, 20 og 21. Læge Skelskør Sgh 17 - Sept 29. — Byraadsmedl 17 - 21. Medl Sundhedskomm. Privat Kbh Okt 29 - Febr 30. — Prakt Bedsted fra Marts 30. Medl Sundhedskomm 30.



Gift I: 14 Juni 06 i Øster Lars med Birgitte Johanne Andersen, f 7 Maj 1879 i Kjeldseby. D af Gaardejer Henrik A. og Thora Eleonora Westh. Æ opl Jan 30. — II: (b v) 22 Febr 30 i Kbh med Oversygeplejerske Ellen Rigmor Jensen, f 25 Sept 1888 i Skoverup. D af Musiker Anders J. og Karen Sofie Johansen.

***Schlüntz**, Knud Albert Christian Marius (tidl Schlüntz-Petersen, Nvf Marts 36), f 7 Nov 08 i Randers. S af Bandagist Peter Petersen og Helga Inger Jørgensen Schlüntz. Student 27 (6,87) Randers. Med Eks V 35 laud. — Turnus Fredericia Sgh April 35. Rsl Brædstrup Sgh April 36.

Schmedes, Holger, f 16 Okt 1886 paa Fejø. S af Distriktslæge Otto Johannes S. og Hilda Kathrine Juhl. Student 04 (I) Sorø. Med Eks S 11 laud. — Turnus Frbg Hosp Marts 13 - Febr 14. Assist Brædstrup Sgh Aug 17 - Febr 24. Kand Kom Hosp Afd VI Okt - Dec 19. Embedslægeeks S 20. Kand Marselisborg Hosp Dec 22. — Aman og Vikar Aug 11 - Marts 13. Prakt Vrønding Marts 14, Brædstrup fra Juli 19. Konst Kredslæge i Thyrsting - Vrads Kreds Marts 23. Kredslæge der (Bopæl Brædstrup) Aug 26. Forsk Studierejser (Hygiejne).



Gift 12 Juni 14 i Holstebro med Anna Helene Krogh-Jensen, f der 7 April 1894. D af Overlærer Peder K.-J. og Thora Matzen.

Schmidt, Andreas Hørlyck, f 20 Marts 1895 i Aabenraa. S af Købmand Jens Andersen S. og Marie Christine Iversen. Student 14 Flensborg. Immatriculeret i Kiel. Indkaldt til Soldatertjeneste i Flensborg Aug 14; deltog i Verdenskrigen fra Nov 14 til Okt 18, hele Tiden ved Fronten, først som Menig, fra Aug 15 som Løjtnant og 16 - 18 som Kompagnichef. I Flandern 14 - 15, Polen, Kurland og Wolhynien 16 - 17, Flandern 18 og derefter ved Reims. Med Eks 21 Kiel (gut) og S 25 Kbh laud. — Tjenstgørende Kiels Universitetsklin for int Med Jan - April 22, kir Klin der Maj - Juni 22, ved Universitets-Børneklin Tübingen Juli - Okt 22; atter Kiels kir Klin Nov 22 og otol Klin der Dec 22 - Jan 23. Studerede i Kbh Febr 23 - Juli 25. — Dr med (Kiel) 25 Juli 22 (Untersuchungen zur Frage der abnormen Löslichkeit im Harn). — Prakt Toftslund fra Dec 25.



Gift 17 Juli 25 i Aabenraa med Abeline (I de) Marie Stolzenburg, f der 10 Maj 1899. D af Rentier Jürgen S. og Katharine Margarete Callesen.

Schmidt, Gunner, f 30 Okt 04 i Odense. S af Postmester Hans Peter S. og Caroline Marie Rasmussen. Student 22 (mg) Odense. Med Eks S 29 laud. — Fysiurgisk Assist Folkekuranst ved Hald Febr 30 - Jan 32, Kand der Febr - Maj 32. Rsl Amts-sgh Brædstrup Juni 32 - Dec 33, Menighedssgh Roskilde Jan 34.



Schmidt, Hans Jørgen, f 19 Jan 1869 i S Stenderup ved Kolding. S af Gaardejer Hans Jørgen Knudsen S. og Valborg Uldall. Ved Landvæsenet til 85. Student 89 (I) priv dim. Med Eks V 96 haud I. — Vikar og konst Kand Kom Hosp Febr 96 - Nov 97. Studerede smtd ved Kliniker i Kbh. Besøgte Poliklin og Hosp Kbh Maj - Okt 25. — Prakt Arden Nov 97 - April 25, Ejstrupholm Nov 25 - Dec 26. Kommunelæge Sejerø fra Jan 27.



Gift 16 Aug 1900 i Arden med Dagmar Wilson, f 1 April 1877 i Ravnkilde ved Arden St. D af Gaardejer Christian Frederik W. og Mariane Fæster, samt Plejed af Pastor D. N. Blicher sammesteds.

Schmidt, Hans Peter, f 20 Nov 1893 i Skærbæk (Tønder Amt). S af Landmand Anders Petersen S. og Mette Kirstine Thyssen. Student 14 Heide (Holsten). Sanitetsunderofficer i Verdenskrigen med Tjeneste ved Felthosp 15 - 18. Med Eks Maj 21 Hamburg. Dr med Dec 21 Hamburg (Über Fistula cervicovaginalis laqueatica). Kand Eppendorfer Krankenhhs med Afd Juni - Dec 21. Surnum Kand Rigshosp Fødeafd B Febr - Marts 22. Rsl Sindssygehosp Middelfart April - Sept 22. Studerede ved Kbh Univ Okt 22 - Jan 23. Med Eks 23 Kbh Univ (bestaaet). — Prakt Bylderup-Bov April 23 - Sept 24, Tønder Okt 24. Jernbanelæge Juli 25. Rsl St Georg Krankenhhs Hamburg otol Afd Jan 28 - Sept 30 og April - Juni 31, kir Afd der Okt 30 - Marts 31. Prakt som Otolog Sønderborg fra Juli 31, Privatlin. — Specialistanerk (Otolaryngologi) 31, do Hamburg 31. — P r JK 2.



Gift (b v) 27 Marts 23 i Hamburg med Magdalena Dorothea Franziska Ramona Röper, f 5 Aug 1898 i Rostock. D af Magistratsembedsmand Paul R. og Magda R.

Schmidt, Max, f 1 Juni 1898 i Horsens. S af Grosserer Jacob M. S. og Laura Østergaard. Student 16 (4,93) Plockross Sk. Med Eks S 24 laud. — Vikar Rsl Horsens Kom Hosp Juli - Aug 24, fast ansat Nov 24 - Okt 25. Kand Kbh Amtssgh F med Afd Nov 25 - April 26, St Hans Hosp Maj 26 - Marts 27, Kom Hosp Afd IV April - Aug 27, Rigshosp Øjenafd Sept - Dec 27. Fast Kand Kom Hosp Nerveafd Jan - April 28, Rsl Sindssygeafd der Maj 28 (Studieophold Lund April - Maj 29). Afdelingslæge St Hans Hosp Jan 32. — Læge ved Forvaringsanst Sundholm fra April 33 og ved Psykopatfængslet Vridsløselille fra Nov 33. Speciallæge Statens Psykopatanst fra April 35. — Univ Guldmedaille for Priso-pgaven i klin Medicin 26 (En antropologisk Undersøgelse over Patienter med manio-depressive og schizofrene



Sindslidelser). — Specialistanerk (Psykiatri) 31. — Medstift og Næstform for Rslselsk Kbh fra 30. Form for St Jørgensbjerg Sundhedskomm fra 32. Psykiatrisk Suppleant i Fængselsnævnet fra 33.

Gift 30 April 27 i Birkerød med Tulle Funder, f 28 Febr 1896 i Hesselager. D af Forpagter Jørgen Chr. F. og Kristine Thorning.

Schmidt, Niels Christian, f 5 Marts 1869 i Kbh. S af Grosserer Niels Jakob Edvard S. og Christine Bærentz. Student 87 (I) priv dim. Med Eks V 95 laud. — Vikar. Kand St Josephs Hosp Maj - Okt 95 og Maj 96 - Sept 97. — Prakt Kbh fra April 96. Assist A. C. Grønbechs Øreclin Jan 97 - Sept 01. — Form for Helligaands Sogns Børnehjælpsforen Maj 05 - Dec 08, Missionen blandt hjemløse Mænd Marts 06 - Okt 35, Kristelig Lægeforen Juli 10 - Juni 17, Vigilia Nov 19. Medstift af og Form for Kbh kristelige Gæstehjem 18. Form for Missionsugen 26. Æresmedl Sygekassen »For Alle« 28. Udgivet »Danske Lægemissionærer« 23. Talrige Artikler i periodiske Skrifter og Pressen om Lægemission etc.



Gift I: 28 Nov 99 paa Frbg med Edith Louise Rosa Johanne Jensen, f 23 Okt 1871 i Kbh, † der 4 Jan 01. D af Læge Søren Ivar J. og Laura Vilhelmine Hutzen. — II: 11 Juni 13 i Kbh med Elisabeth Fanny Octavia Westermann, f 15 Nov 1877 i Svendborg. D af Fyrmeister Harald Valdemar Octavius W. og Laurine Dorthea Guldfeldt.

Schmidt, Viggø Henrik Herman, f 8 Dec 1888 paa Eskemosegaard ved Birkerød. S af Proprietær Carl Edvard Rotwitt S. og Fransisca Nielsen. Student 06 (I) Birkerød. Med Eks V 13 laud. — Kand St Johs Stift Febr - April 13. Konst Kand St Josephs Hosp kir Afd Maj - Aug 13. Kand Øresundshosp med Afd Sept 13 - April 14. Underassist farmakol Inst Maj 14 - April 15. Assist Øresundshosp Tub Afd April 15 - Marts 16. Kand Børnehosp Fuglebakken April - Sept 17. 2' Rsl Diakonissestift Okt 17 - Sept 18. Kand Rigshosp otol Afd Okt 18 - Okt 19, klin Assist der April 20 - Febr 21. 3' Assist Kom Hosp otol Klin Marts 21 - Febr 22. 2' Assist Rigshosp otol Afd Marts 22 - Febr 23. Assist Kom Hosp otol Klin Marts 23 - April 24, 1' Rsl der Maj 24 - Okt 27. Assist Rigshosp kir Poliklin Nov 27 - Okt 29. Vikar Øre- og



Halsspecialist Kbh Amtssgh G Febr 31. Øre- og Halsspecialist Frbg Hosp Aug 31. Overlæge Kbh Amtssgh G otolog Afd fra Maj 36. — Studierejser (Kristiania) Sept 20, (Berlin) Sept 21, (Wien) Juni 22, (Helsingfors) Aug 23. — Dr med 18 Dec 24 (Hæmatologiske Undersøgelser over nogle Infektionstilstande i Svælget). Specialistanerk (Oto-laryngologi) 21. — Indkaldt Rsl Hæren Aug 14. — Prakt Kbh fra Juni 14. — Konkurrerede om Professoratet i Oto-laryngologi ved Kbh Univ Marts 27. Referent ved 2' internat Oto-laryngolog Kongres i Madrid 32. Korr Medl Berliner Oto-laryngol Gesellschafft 28. Æresmedl oto-laryngol Selsk i Madrid 32.

Gift 20 Juni 14 i Kbh med Lolly Gerda Friderichsen. D af Stabslæge Carl F. og Ady Pallisen.

Schmidth, Frederik (Frits) Jakob Wildt, f 4 Aug 1887 paa Dalsgaard ved Grenaa. S af Stationsforstander Ulrik Kjørulff Kramp S. og Andrea Methea Blok Nielsen. Student 08 (I) Aalborg. Med Eks S 16 haud I. — Rsl Hæren Juli 16 - Sept 17. Kand Alderdomshjemmet Okt 17 - Marts 18. Underassistent alm patol Inst Nov - Dec 17. Turnus Rigshosp (A og C) Juni 18 - Maj 19. Kand Kom Hosp Afd VI Juni - Dec 19. Friv Assist Rigshosp neurol Poliklin Okt 18 - Dec 19. Studerede Tropesygd ved Liverpool School for Tropical Medicine Jan - Marts 20. Kand Blegd Hosp Aug - Okt 22. — Prakt Hundested Aug 16 - Sept 17. — Hospitalslæge i Belgisk Congo for Huileries du Congo belge fra April 20.

Gift 15 Sept 17 i Kbh med Malfrid Maja Larsen, f der 28 Juli 1892. D af Skriver Jørgen L. og Martha Betty Cecilie Beatrice Ammundsen.



Schmiegelow. Ernst Carl, f 13 Okt 1856 i Rønne. S af Skibskaptajn, Direktør Christian Carl Ernst S. og Marie Dorothea Skeel. Student 73 (I) v Westens Inst. Med Eks S 79 laud. — Konst Kand Kom Hosp 80 og V 81 - 82. Studerede Anatomi Leipzig Febr - Aug 81, Oto-laryngologi London, Genf, Paris, Wien og Breslau Febr 82 - Marts 83. Senere talrige Studierejser (Otologi). Kand Kom Hosp Juli 83 - Aug 84. — Dr med 7 Febr 82 (Testis og Epididymis Udviklingshistorie). Specialistanerk (Oto-laryngologi) 18. — Vikar Juli - Aug 79. Paa hans Forslag oprettedes den første oto-laryngol Klin i Danm paa Kom Hosp S 83. Dens Leder til Dec 97. Privatdocent 85. Medstift af Kbh Poliklin Nov 84, ledede dens otol Afd til Dec 97. Leder af den nyoprettede otol Universitetsklin paa Fred Hosp og Docent i Oto-laryngologi



Jan 98. Tit Prof 12 April 01. Overlæge Rigshosp otol Afd 10. Medl af Konsistorium 14 - 23. Prof ved Univ Nov 16. Medl af Fakultetet 20. Overlæge St Josephs Hosp otol Afd 3 Nov 84. — Medredakt af Med Aarskrift 87 - 96, af Nord med Archiv 05 - 18, af Acta oto-laryng scand. Form for Foren til Alderdomsunderstøtt for Sygeplejersker 96. Korr Medl af Amer laryng Assoc, af Sociéti franç d'otologie, af Berliner laryng Gesellsch, af Amer laryng Soc, af British med Soc. Æresmedl af Laryng Soc of London 03. Medl af Svenska Läkaresällskapet 21 April 03, af Finska Läkaresällskapet 26, af Overbest for Kbh Poliklin 04 - 23. Medl af kgl ungarsk med Selsk i Budapest 09. Korr Medl af Wiener laryngol Gesellsch Febr 10, dets Æresmedl 1 Febr 22. Æresmedl af laryngol Gesellsch i Berlin 17 Jan 14, af Dansk oto-laryng Selsk 29, af Deutsche Gesellsch Hals-, Nasen- u Ohrenarzt 26, af det rumænske oto-laryng Selsk Bukarest 27, af de Nordamer Staters Lægeforen 30, af det polske otorhinolaryng Selsk Warschau 30, af Leningrads oto-laryng Selsk 33, af Wiener otolog Gesellsch 32. Præsident for 1' internat oto-rhinolaryngol Kongres Kbh 28 og Collegium oto-rhino-laryngologicum amicitiae sacrum 27 - 28. Stifter af og Form for Dansk oto-laryngol Selsk 99 - 04 og 14 -

15. Form for Med Selsk Kbh 16 - 18, Æresmedl 36. Stiftede Dansk med Selsk 5 Okt 19, dets Form til Maj 22. Korr Medl af Soc oto-laryngol tschécoslovaque i Prag 10 Maj 25. Form Best for L. C. Ohlsens Legat for med Studerende fra Als. Meddommer ved Besættelsen af Professoraterne i Oto-laryngologi ved Univ i Helsingfors 09 og ved Karolinska Inst i Stockholm 12. — R* 21 April 1900. D M 16 Nov 20. K² 13 Okt 26. R St Stan 2, 2 Juli 03. Sv V 2² 22 Febr 15. F Æ L 5, 16 Febr 25. Medaglia bene merente 26 Juni 25. S N 2¹, 18 Jan 27. F Æ L 4, 2 Nov 34.

Gift 8 April 84 paa Fegteborg paa Als med D a g m a r Marie Ohlsen, f 7 Juli 1863 paa Llandaff Rise ved Cardiff i England. D af Konsul Lauritz Christian O. og Marie Helene Mahler.



Schmiegelow, E r n s t Robert, f 20 Jan 1890 paa St Croix. S af Administrator Otto Henrik S. og Kate Isabelle Skeock. Student 09 (I) Borgerdydsk V. Med Eks V 18 haud I. — Kand Diakonissestift Maj - Sept 19. 2' Rsl Horsens Kom Hosp April - Dec 20. Turnus Bispeb Hosp Afd C og Sundby Hosp Jan - Dec 21. Kand Kom Hosp Afd IV Jan - Marts 22, Dr Louises Børnehosp Maj - Dec 22. Surnum Kand Rigshosp Fødeafd B Jan - Marts 23. 2' Assist Kbh Poliklin otol Afd F 22 - E 23. I London (Gynækologi) Okt - Nov 23. — Kortere Vikariater 18, 19 og 23. Rsl Hæren Nov 18 - Febr 19. — Prakt Kbh fra April 24. Kand Balders Hosp Maj 24. Embedslægeeks 26. Konst Amtslæge Kbh og Kredslæge Frbg Birk Maj - Juli 28.

Gift 2 Febr 34 paa Frbg med Gertrud Panner, f der 19 Febr 06. D af Dr med h c Hans Jessen P. og Olga Maag.

Schmith, K a i Edvard Hincheldey, f 3 Okt 08 i Stege. S af Isenkræmmer Kai Hilmar S. og Anna Margrethe Hincheldey. Student 27 (mg) Ordrup. Med Eks S 34 laud. — Forsk Vikariater. Kand Øresundshosp Helsingør Okt 34, Kbh Amtssgh G kir Afd Jan 36.



Schmitz, P e t e r Ferdinand, f 19 Jan 1891 i Ribe. S af Fabrikant Peter S. og Johanne Kjerrumgaard. Student 08 (I) Ribe. Med Eks S 15 haud I. — Kand Alm Hosp Sept 15 - Maj 16. Kbh Amtssgh F Juni - Dec 16. Rsl Amtssgh Thisted Jan - Nov 17. Turnus Bispeb Hosp Afd C Jan - Juli 18. Rsl Hæren Juli 15 - Aug 18. — Prakt Thisted fra Sept 18. — Næstform Viborg-Thisted Amters Lægekredsforen Jan 25, Form fra Aug 28. Medl D a d Lgf Repræsentantskab fra Aug 28. Medl jyske Centraludvalg fra 23, dettes Forhandlingsudvalg fra 32, Næstform fra 34. Suppleant Sygekasse-voldgiftsraadet Aug 31.

Gift 24 Nov 18 i Kbh med V i b e k e Marie Christiane Jacobsen, f der 24 Marts 1894. D af Grosserer Søren Vilhelm J. og Marie Nielsen.

Schnohr, Edgar, f 15 Aug 1900 i Odense. S af Købmand Eduard Christian Heinrich S. og Kirstine Jørgensen. Student 19 (I) Odense. Med Eks V 27 laud. — Rsl Dr Alexandrines Hosp Thorshavn Febr - Aug 27. Kand Amtssgh Fredericia Okt 27 - Sept 28. Rsl Amtssgh Holstebro Okt 28 - Dec 29. Turnus Rigshosp (B og D) Jan - Dec 30. Kand Dr Louises Børnehosp Jan - Juni 31. Vikar Overlæge Kalundborg Sgh Juli 31, Stubbekøbing Sgh Aug 31. Kand Rud Berghs Hosp Nov 31 - Febr 32. Assist Rigshosp Røntgenafd Marts - Dec 32. Surnum Assist Kom Hosp Øreafd Jan - Febr 33, 3' Assist der Marts - Aug 33, 2' Assist der Sept - Dec 33. Assist Rigshosp kir Poliklin og gynækol Poliklin Jan - Aug 34. 2' Assist Kom Hosp Øreafd Sept - Dec 34. 2' Reservekirurg Sundby Hosp kir Afd Jan 35. — Studierejser (Royal Infirmary Edinburgh) Aug 27, (Eppendorf Krankenhaus kir Afd Hamburg) Aug 28, (La Salpêtrière kir Afd Paris) Aug 29, (Inst für physikalisch-biologisch Lichtforschung Hamburg) Maj 33, Juni 34. — Dr med 12 Juni 34 (A study on the cause of death in high intestinal obstruction. Observations on Chlorine Urea and Water). — Holdt efter Indbydelse af Biologische Abteilung des ärztlich Vereins i Hamborg Foredrag om experiment Undersøgelser over Tarmperistaltik.



Gift 15 Marts 32 med Læge Gerda Buhl Seidelin y Buhl.

Schnohr, Gerda Seidelin — se Seidelin, Gerda.

Schondel, Annie Louise, f 18 Juli 09 i Kerteminde. D af Læge Otto Emil S. og Melitta Kronmann. Student 27 (7,10) Rysensteen Gymn. Med Eks S 34 laud. — Vikar Kand Rigshosp Fødeafd A og B Aug - Okt 34, Kom Hosp Afd VI Nov 34, Kand der Dec 34. 2' Rsl Slagelse Sgh Aug 35.



Schondel, Otto Emil, f 15 Aug 1877 i Kerteminde. S af Læge Anton Frederik S. og Henriette Louise Elberling. Student 95 (I) priv dim. Med Eks S 02 laud. — Aman Jan - Juni 03. Vikar Juli 03 - April 04. Kand St Josephs Hosp Maj 04 - Okt 05. Vikar Nov 05 - Dec 06. — Prakt Kerteminde og Læge Børnehjem fra Jan 07. Indkaldt Rsl Hæren Aug - Okt 14 og Marts - Maj 17. — Medl Værgeraadet Jan 23 - Marts 25, af Byraadet April 25 - Marts 33. Medl Sundhedskomm April 29 - Marts 33.



Gift 16 Maj 08 i Kbh med Melitta Kronmann, f der 22 Febr 1883. D af Grosserer Rudolf Christian Ørsted K. og Anna Wilcken.

† **Schou, C a r l** Edvard, f 21 Febr 1871 i Kbh. S af Politiassistent Jacob S. og Margrethe Paulsen. Student 89 (I) Nørrebro Latinsk. Med Eks V 96 laud. — Prakt Hvilsted ved Odder April 96 - April 98. Konst Kand Fødselsstift Maj 98. Konst Distriktslæge Fejå Juni - Aug 98. Assist Læge Amtssgh Holbæk Sept 98 - Marts 1900. — Prakt Holbæk April 1900. Skolelæge Maj 03. — Værgeraadsmidl Okt 05, Form 07 - 27. Byraadsmidl April 09 - Marts 25. — Død 5 Jan 30.



G i f t 20 Juli 1900 i Merløse med E m m a Emilie Hagen, f 20 Juli 1876 paa Gunderstedgaard (Aalborg Amt). D af Inspektør Jacob Bernhard H. og Ludovika Vilhelmine Bie.

Schou, Hans Jacob, f 20 Aug 1886 i Mullerup. S af Direktør Hans Henrik S. og Anna Maria Krogh. Studerede Polyteknik 05 - 06. Student 06 (I) priv dim. Med Eks V 13 laud. — Aman og Vikar Marts - Aug 13. Kand Bispeb Hosp med Afd B Sept 13 - Aug 14, Kom Hosp Afd VI Sept - Nov 14 og Dec 15 - Febr 16. Turnus Rigshosp Dec 14 - Nov 15, dettes dermatol Afd Jan - Juni 16. Kand Dr Louises Børnehosp Juli - Aug 16. 2' Assist Kbh Poliklin Nerveafd Sept 14 - 16. Assist Kom Hosps Afd VI Dec 16 - Nov 18, Prof Christiansens og Dr P. D. Kochs Klin 15 - 18, Rigshosp neurol Poliklin 17 - 18. Rsl St Hans Hosp Jan - April 19. Afdelingslæge der Juni 19 - Dec 21. I Holland, Tyskland og Østrig Sept - Okt 21. — Overlæge Nerve- og Sindssygehosp »Filadelfia« fra Jan 22. — Dr med 6 Juni 22 (Studier over den tidlige syfilistiske Meningitis). Specialistanerk (Nervesygdom og Psykiatri) 20. — Næstform Dansk psykiatr Selsk 26 - 29. Form Neurol Selsk 28 - 31. Medl Best Nord neurol Foren 29. Form Nord Epilepsiforen 32. Form Dansk psykiatr Foren 35. — R* 7 Jan 36.



G i f t 12 Okt 15 i Søllerød med Margrethe Brodersen, f 21 Sept 1887 i Lyngby. D af Læge Johannes B. og Helena Mathilda Heikel.

† **Schou, Jens**, f 28 Sept 1854 i Vejle. S af Skoleinspektør Hans S. og Marie Kristine Thorkilsen. Student 72 (I) Horsens. Med Eks V 79 laud. — Kand Alm Hosp Aug 79 - April 80. Rsl Garn Sgh Maj 80 - April 81. Prosector anatomie Febr 81 - Okt 82. Kand Kom Hosp Nov 82 - April 84. — Dr med 4 April 84 (Den perifer marvholdige Nerveprimitivtraads Bygning). Udenlands i 6 Mdr 84. — Prakt Kbh Nov 84. Privatdocent 84. Reservekirurg Fred Hosp Afd C Jan 85 - Dec 87. Prosector chirurgie Okt 87 - Sept 89. Medred Ugeskrift for Læger 93 - 03. Konst Professor anatomie 93 - 94. Overkirurg St Josephs Hosp April 99 - Marts 18. Derefter privat. — 1' Livkirurg hos Kong Christian IX 5 Juni 99 - 29 Jan 06. Konkurrerede med Kr. L. J. Poulsen og N. Th. Rovsing om Professorat i Kirurgi E 99. Medl Best for Carnegies



Belønningsfond for Heltemod 18. — Købte i 1917 Hovedgaarden Astrup, boede der 18 - 34, flyttede da til Kbh. — Død der 24 April 35. — Tit Prof 9 Jan 1900. R* 8 April 1900. D M April 03. Pr R Ø 3, 18 Maj 03. Stb V 3, Maj 04. K² 22 Marts 06. R St A 2, Maj 06. K¹ 29 Jan 16. Chr IX M M, 8 April 18. — Har testamenteret Lægernes Enkekasse Størstedelen af sin Formue til Oprettelsen af »Professor Jens Schous og Hustru Helga, f Ørbech's Legat til Fordel for Enker efter Interessenter i Lægernes Enkekasse.

Gift 12 Juni 85 i Kbh med Helga Kirstine Vilhelmine Ørbech, f 28 Jan 1857 i Vejle, † 17 Dec 30. D af Læge Christian Warming Ø. og Amalie Louise Marie Haste.

Schou, Karl Johan, f 27 Marts 08 i Knudsker (Bornholm). S af Gaardejer Oluf J. S. og Johanne Marie Hansen. Student 26 (7,45) Rønne. Med Eks S 33 laud. — Aman Aug 33 - April 34. Rsl Silkeborg Bad Maj - Sept 34. Kand Aarhus Kom Hosp kir Afd Okt - Nov 34. — Prakt Gudumholm fra Dec 34.



Gift 18 April 35 i Vedersø med Elisa Værnø, f 13 Sept 13. D af Læge Jørgen Peter V. og Hedevig Sofie Bang.

Schou, Knud Julius Hass, f 24 Sept 1895 paa Frbg. S af Læge Thorkil S. og Olga Agerskov. Student 14 (4,74) Frbg Gymn. Studiet afbrudt paa Grund af Sygd. Med Eks V 27 haud I. — Vikar Rsl Amtssgh Tranebjerg Marts 27. Konst Klosterlæge Vemmetofte Maj 27. Rsl Amtssgh Tranebjerg Juni 27 - Dec 28. Skibslæge D F D S Jan - Dec 29. Kand Balders Hosp April 30 - Sept 31. 2' Rsl Diakonissestift kir Afd Okt 31 - Sept 33.



Schou, Nicolai Eeg, f 23 Jan 1861 i Skive. S af Distriktslæge Karl Martinus S. og Charlotte Amalie Fasmer. Student 82 (II) Randers. Med Eks V 90 haud I. — Rsl Søværnet Maj 90 - April 91 og Marts 93 - Maj 95. Kand Kom Hosp Juni 91 - Febr 93. — Prakt Kbh Jan 93. Skibslæge Søværnet 1 Juni 95. Korpslæge 2 April 07 - 31 Okt 14. — N Kr M 27 Maj 13.



Gift I: 1 April 90 i Kbh med Anna Poulina Thorup, f 29 Sept 1853 i Randers, † 10 Maj 10. D af Lærer, Translatør Laurits Peter T. og Mette Johanne Brendstrup. — II: 31 Marts 12 i Valby med Elisabeth Westring, f 13 Marts 1883 i Kbh. D af Overdyrlæge Gustav Frederik W. og Jensine Laurine Jensen.

† **Schou**, Sophus, f 7 Sept 1871 paa Bartoftegaard ved Nakskov. S af Justitsraad, Inspektør William Carl Georg S. og Christine Antoinette Christensen. Student 89 (I) Hauchs Sk. Med Eks V 96 laud.



— Kand Øresundshosp Febr - Juli 96 og Okt 96 - Juli 97. Konst Kand Kom Hosp Nov 97 - Marts 98. Kand Kbh Amtssgh F April 98 - Marts 99, Alm Hosp Maj - Juni 99, Oringe Sindssygehosp og Fred Hosp Aug 1900 - Aug 02. — Prakt Kbh E 99. Assist Prof Edmund 01 - Dec 07. — Dr med 25 Juni 02 (Om de desmoide Svulster i den bløde Bugvægs musculo-aponeurotiske Lag). Studierejse (Oftalmologi) Sept 03 - Jan 04 (Wien). Specialistanerk (Oftalmologi) 18. — Reservekirurg Fred Hosp Afd D Okt 04 - E 05. Konst Overkirurg der E 05 - Okt 06. Afdelingslæge Kbh Poliklin 1 April 07. 2' Assist Kom Hosp Øjenklin Jan 08.

1' Assist der Jan 12 - Jan 13. Læge Øjenafd Bispeb Hosp Jan 14. Kredslæge Kbh April 14. Form oftalmol Selsk Kbh Maj 15. Censorsuppleant ved Konkurrence om oftalmol Professorat F 25. Sanitetslæge Maj 27. — Død i Kbh 1 Jan 29.

Gift 19 Maj 10 i Ryde med Karen Emilie Konow, f 16 Marts 1887 paa Gammelgaard ved Søllested, † i Kbh 1 Maj 18. D af Godsejer, Hofjærgemester Wilhelm August K. og Alida Albeck.

† **Schou**, Thorkil, f 19 Juni 1852 i Vejle. S af Skoleinspektør Hans S. og Marie Kristine Thorkilsen. Student 72 (I) Horsens. Med Eks S 79 laud.



— Underlæge Sessionen E 79. Kand Alm Hosp Febr - Juni 80, Diakonissestift Juli 80 - Okt 81, Frbg Hosp Nov 81 - Okt 83, Kom Hosp Nov 83 - Febr 85. — Prakt Frbg Juli 80, sammen med E. C. M. C. Bilsted fra 84. Læge Poliklin Frbg Hosp Nov 81 - Okt 83 og Diakonissestift Poliklin 86 - 89. Assist Læge Diakonissestift Jan 86 - Nov 96. Assist Prof F. Howitz Juli 80 - Okt 83 og Jan 86 - Nov 96. Gentagne Studierejser. — Specialistanerk (Gynækologi) 18. — Læge Frbg Fødehjem Maj 96 - 17 og i dettes Best. Gynækol Klin Frbg 96 - 18. — Død 14 Okt 30. — R* 9 Nov 17.

Gift 28 Dec 86 paa Frbg med Olga Agerskov, f 8 Dec 1861 i Flensborg. D af Kommandør, Overlods Andreas Julius Hass A. og Kathinca Elisabeth Jacobine Prahll.

Schou Jensen, Alfred — se **Jensen**, A. Schou.

Schoubye, Carl, f 12 Dec 1856 i Aarhus. S af Mægler Jens Sehested S. og Eva Kirstine Nielsen. Student 74 (I) Aarhus. Med Eks S 81 laud. —



Vikar Sept 81 - Jan 82. Aman Marts 82 - Okt 83. Kand Kom Hosp Nov 83 - Sept 85. Konst Kand Fødselsstift Okt - Dec 85. I Wien Jan - April 86. — Prakt Aarhus Maj 86. Rsl Hæren og Garn Sgh der April 87. Korpslæge Aalborg 25 Maj 87. Overlæge 2 April 07. Chef Garn Sgh der Sept 97 - Nov 18. Afsked 12 Dec 21. Prakt Aalborg. — Form Lægekredsföre for Aalborg Amt Jan 16 - Dec 19, derefter Repræsenti D a d Lgf til 22. — Privat Aalborg fra Jan 32. — R* 15 Jan 08. DM 6 Juli 20.

Gift 20 Juni 90 i Aalborg med Louise Marie Ørsnes, f der 13 Maj 1870. D af Guldsmid Christen Vilhelm Juliette Vilhelmine Larsen.

Schoubye, Niels Erik Sehestedt, f 15 Okt 1892 i Aalborg. S af Overlæge Carl S. og Louise Marie Ørsnes. Student 10 (5,29) Aalborg. Med Eks



S 18 haud I. — Rsl Hæren Aug 18 - Jan 19, Maj - Juli 19 og April 26 - Marts 28. Rsl Frederikshavn Sgh Febr - April 19, Amtssgh Sorø Okt 19 - Sept 20. I Tyskland og Frankrig Okt 20 - Maj 21. Turnus Bispeb Hosp (B og A) Juni 21 - Maj 22. Kand Blegd Hosp Juni - Aug 22, Frbg Hosp Afd C Okt 22 - Marts 23, Kom Hosp Afd VI Juni - Aug 23. Assistent Univ hygiejn Inst Sept 23 - Aug 26. — Embedslægeeks S 23. — Vikar 19, 21, 22, 24. — Kand Rigshosp Børneafd Nov 26 - April 27 og Maj - Aug 28, Dr Louises Børnehosp Marts - Aug 28, Lægeassistent Kbh Sundhedskomm Febr 27 - April 30. Vikar Skolelæge Kbh Juli 28 - Juni 29 og Maj - Aug 30. Læge Sundhedsplejerskestationerne Kbh, Holbæk

og Vejle Amter April 29 - Juli 31. 2' Rsl Dr Louises Børnehosp April 30 - Aug 31. Kredslæge Næstved Lægekr og Amtslæge Præstø Amt (Boling Næstved) Juni 31. — Specialistanerk (Børnesyg) 31.

Schousbo, Johannes, f 17 Jan 1898 i Fredericia. S af Købmand Christian



Frederik Wilhelm Carl S. og Peterea Hansen. Student 16 (4,39) Fredericia. Med Eks S 25 laud. — Vikar og Aman. Rsl Amtssgh Grindsted Okt 25 - Febr 26. — Prakt Stoense Marts 26 - Sept 28, Nykøbing M fra Okt 28.

Gift 24 Marts 20 i Kbh med Ketty Camilla Bredahl, f der 9 Febr 1898. D af cand pharm Aage B. og Poulina Martine Marquardsen.

Schousboe, Frits, f 21 April 1885 i Landet (Taasinge). S af Pastor Vilhelm Carl Christian S. og Hanne Sophie Magdalene Bayer. Student 03 (I) Herlufsholm. Med Eks S 10 laud. — Rsl Amtssggh Næstved Jan 11 - Juni 12. Skibslæge (ØK) Juli - Sept 12. Kand Frbg Hosp Afd B og A Dec 12 - Nov 13, Kom Hosp Afd IV Jan - Febr 14. Surnum Kand Rigshosp Fødeafd B Marts 14. 1' Rsl Aalborg Kom Hosp April 14 - Aug 18. — Rsl Hæren Sept 13 og 15. — Vikar 10, 12, 13. Prakt Aalborg Aug 16 - Aug 18. Sygehuslæge, senere Overlæge, Hobro fra Sept 18. — Specialistanerk (Kirurgi) 28, (Kir Kvindesygd) 29.



Gift 29 Juli 16 i Aalborg med Olga Ernestine Jensen, f 1 Dec 1893 i Frederikshavn. D af Grosserer Jens Peter J. og Augusta Ernestine Ruge.

Schousboe, Hans Jacob Høyer, f 4 Dec 1869 paa Refsinggaard ved Kolding. S af Gaardejer Gustav Adolph S. og Hermandine Elisabeth Cathrine Høyer. Student 87 (I) Ribe. Med Eks V 94 laud. — Kand Øresundshosp og Blegd Hosp Marts - Juni 94. Kand St Hans Hosp Jan - Sept 96. 2' Rsl Aarhus Kom Hosp Okt 96 - Jan 98. Kand Fred Hosp Febr 98 - Okt 99. Studerede Øresygd. — Prakt Hvilsted Nov 94 - Dec 95. Odense fra Jan 1900. Leder af Odense St Josephs Hosp otol Afd fra E 01. — Dr med 28 Febr 01 (Om Bakterier i den normale Næsehule og Næsesekretets bakteriedræbende Evne). Specialistanerk (Otolaryngologi) 18. — Form Fyns Stifts Lægekredsforen 05 - 11. Medl Best for D a d Lgf .11 - 17. Medl D a d Lgfs Overvoldgiftsret fra 17, dennes Form 32 - 35. Repræsent i D a d Lgf 19 - 21. Form Dansk otolaryngol Selsk 24 - 25. Medl Dommerkom ved Konkurr om Professorat i Otolaryngologi ved Kbh Univ 27. — R* 27 April 29.



Gift 11 Juli 07 i Svendborg med Inge Jacobsen, f der 31 Maj 1884, † 14 Marts 32. D af Læge Kristian Helmuth J. og Kirstine Dorothea Maria Seith.

Schousboe, Jan, f 19 April 08 i Odense. S af Dr med Hans Jacob Høyer S. og Inge Jacobsen. Student 26 (7,67) Odense. Med Eks V 34 laud. — Kand Odense Amtssggh kir Afd Febr 34 - April 35, med Afd der Maj - Okt 35. Assistent St Josephs Hosp Odense otolaryngol Afd Nov 35.



Gift 28 Dec 34 i Odense med Ebba Arendrup Muus, f 1 Aug 11 i Odense. D af Konsul, Grosserer Thorbjørn M. og Rigmor Harriet Arendrup.

Schouw, Joakim Frederik, f 30 Marts 1881 paa Østrøø, Dagsås Sogn, Halland. S af Godsejer, Løjtnant Titus Frederik S. og Adelaida Pauline



Elise von Schindel. Student 1900 (I) Odense. Efter med Forberedelseseks udvandret til Argentina 03 - 05. Cowboy, Massør, Konsulatssekretær og Kontorist ved Jernbanselsk der. Med Eks V 10 haud I. — Rsl Silkeborg Sanat Febr - Aug 10. — Officier van Gezondheid II Sept 10. Tjeneste Borneo 2 Aar, Java 3 Aar (Soemadang) til Jan 16. Vikar privat Praksis i Djokja (Midt-Java), senere i Soekaboemi (Vest-Java). Rekreations- og Studierejse 17 - 19 over Japan, Amerika til Kbh og tilbage samme Vej til Batavia. Studerede Dermatologi. Overtog i Marts 19 en dermato-venerol Specialistpraksis i Weltevreden (Batavia). Atter i Evropa 23. Genoptog Praksis i W Jan 24.

Medstifter Bataviasche Specialisten Vereeniging 22. Regeringslæge for Undersøgelse af Kontraktarbejdere fra Dec 21. Consulting dermatologist for Røde Kors Poliklin for Hud- og Kønssygdom Tanah Abang Karet Weltevreden 22 - 30. Vendte tilbage til Danmark 30. — Prakt Charlottenlund fra Sept 33. Specialistanerk (Dermato-venerologi) 34.

Gift 7 Nov 08 i Nøddebo med Johanne Elisabeth Pabst, f 23 Juni 1885 i Randers. D af Lærer Amalius P. og Nielsine Christence Kortsen.

† **Schrader, Johannes Ludvig August**, f 8 Jan 1852 i Kbh. S af Skibskaptajn John Christian S. og Johanne Louise Augusta Bruun. Student 69



(Udm) Borgerdydsk K. Med Eks S 76 laud. — Aman Brædstrup Nov 76 - Nov 77. Vikar. Kand Kom Hosp Jan - Dec 78, Oringe Sindssygehosp Jan - April 79. — Prakt Hjørring Juni 79. Medl Sundhedskomm Jan - Juli 82. Sygehuslæge Odder Juli 82 - Jan 94. Medl Sundhedskomm Juni 88 - 93. Overlæge Aalborg Amtssgh Febr 94 - Marts 11, derefter Kom Hosp der til 31 Marts 13, hvorefter Afsked. Privat Charlottenlund. Æresmedl Aalborg Amts Lkf 28. — Død 26 Okt 33. — R* 7 Aug 08.

Gift I: 16 Juli 80 i Hjørring med Bertha Marie Sofie Ovesen, f 21 Juli 1854 paa Havreholm ved Hjørring, † 23 Aug 1900 i Aalborg. D af Propr Johannes Nicolaj O. og Poulina Marie Häck. — II: 9 Okt 03 i Kbh med Ida Christiane Wahl, f der 9 April 1869. D af Stiftamtmand Johan Edvard W. og Marie Louise Hermine Elisabeth Schack.

Schreiber, Niels Ditlev, f 12 Okt 1874 i Kbh. S af Kontorchef Niels Heinrich S. og Charlotte Sofie Ernestine Reinsholm. Student 93 (I) Schnee-



kloths Sk. Med Eks V 01 laud. — Vikar og Aman April 01 - Maj 03. Kand Kbh Amtssgh F Juni 03 - Juni 06, Røntgenlæge der Marts 06 - Maj 08. Turnus Blegd Hosp Juli - Nov 06, Kom Hosp Dec 06 - Dec 07. Kand Sundby Hosp Jan - Marts 08, Fødselsstift April - Okt 08, St Hans Hosp Nov - Dec 08. Kommunalæge Manø Dec 08 - Marts 09. Rsl Amtssgh Lyngby April 09 - Marts 10, Sygehuslæge der April 10 - Marts 32. Efter Sgh's Omdannelse til Tub Hosp Overlæge der og Leder af Kbh Amts Tub Station fra April 32. — Prakt Lyngby fra 11. — Studierejse (Kirurgi) Okt 13. — R* 22 Marts 34.

Gift 20 Dec 13 i Kbh med Esther Wentzel (tidl Wentzel-Hansen), f 25 Jan 1887 i Kbh. D af Strengfabrikant Johannes Eduard Hansen og Urania Oluffa Jakobsen.

Schroeder, Erling Andreas, f 22 Nov 07 paa Frbg. S af Laboratorieførster Reidar S. og Karen Andreasen. Student 26 (mg) Schneekloths Sk. Med Eks S 33 laud. — 2' Rsl Amtssgh Faaborg Juli 33 - Juni 34. Kand Alm Hosp Juli 34 - Febr 35. Konst 1' Rsl Amtssgh Faaborg Marts 35. Kand Rud Berghs Hosp Juni - Okt 35, Blegd Hosp Nov 35, Kbh Amtssgh G kir Afd D Marts 36.



Gift 30 Sept 33 i Kbh med Grethe Elin Stadfeldt, f 8 Juni 10 i Kbh. D af Stabslæge, Dr med Andreas Eduard S. og Marie Sofie Caroline Madsen.

Schroeder, Knud, f 20 Juli 1877 i Kbh. S af Grosserer, exam juris Johannes Elieser S. og Anna Pauline Wagner. Student 96 (I) Østersøgades Sk. Med Eks S 03 laud. — Konst Kand Alm Hosp Juli 03, Sundby, Hosp Aug - Sept 03. Kand Alm Hosp Dec 03 - April 05, Kbh Amtssgh F Maj - Nov 05. Turnus Frbg Hosp Dec 05 - Maj 07. Kand dettes med Afd B Juni - Aug 07, fast Kand der Sept - Dec 07. Rsl Fred Hosp Afd B Jan 08 - Aug 09. Friv Assist Univ Laborat for med Bacteriologi Aug 03 - Aug 07. Assist Frbg Hosp Labor April 06 - Dec 07. 1' Assist Kbh Poliklin med Afd B April 08 - Maj 09. 1' Assist Univ farmakol Inst Sept 09 - Juni 12. — Dr med 22 April 09 (Om Aareladningens Indflydelse paa Blodets Agglutininholdighed). Studierejser til Udlandet (Intern Medicin) Juni - Juli 09, Sept 12, Aug 13, Aug 15,



Sept 21, Sept 22, Sept - Okt 25, Sept 26, Sept - Okt 27, April 28, Okt 29, Juli - Aug 31 og 32, Okt 33. — Specialistanerk (Intern Medicin) 18. — Prakt Odense fra Juli 12. Overlæge Odense Amts og Bys Sgh med Afd B fra Juli 12, Form dettes Lægeraad 30. Leder af Tuberkulosestationen Odense Febr 14 - Okt 32. Privatklin Maj 13. — Medl Best for Fyns med Selsk 22, Form 31. Medl Best Dansk med Selsk 31, Form 32 - 34. Medl Best Fyns Stifts Kunstforen 25, Form 30. Medl Best for Kunstkredsen 34. Medl Deutsche Verein f Psychiatrie 32, l'Union Thérapeutique 34. Medl Centralbest Nationalforen til Tubs Bekæmp 35.

Gift 23 Dec 10 i Kbh med **Constance** Frederikke Salicath, f der 11 Marts 1885. D af Kontorchef Gerhard Guise S. og Vibeke Ingeborg Frisch.

Schroeder, Reidar, f 1 Sept 1897 paa Frbg. S af Laboratorieførstander Reidar S. og Karen Andreasen. Student 15 (II) Metropolitansk. Med Eks S 22 laud. — Skibslæge Juli 22. I Argentina Aug - Dec 22. Rsl Skørping Sanat Febr - Dec 23, Amtssgh Hobro Jan - Dec 24, St Josephs Hosp otol Klin Randers og Randers Epidemisgh Jan 25 - Sept 26, Øresundshosp Helsingør Okt 26 - Okt 27. Ekstraord Turnusbevis 27. Kand Rigshosp Øreafd Nov 27 - Maj 28. Vikar Kom Hosp Øreafd Juni - Aug 28. Udenlands Sept - Okt 28. 3' Assist Kom Hosp Øreafd Nov 28 - Sept 29. Assist Statens Seruminst Okt 27 - Jan 30. 2' Rsl Rigshosp Øreafd Jan 30 - Dec 31. Udenlands April 32, Juni - Aug 33. 1' Rsl Sundby Hosp Øreafd Sept 33. Udenlands Sept - Okt 34. — Prakt Kbh som Otolog fra Jan 30. — Specialistanerk (Oto-rhino-laryngologi) 30. — Dr med 17 Dec 31 (Undersøgelser over de coryneforme Bakterier med særligt Henblik paa Difteribacillens Identificering). — R r K 2, Jan 36.



† **Schroll, Gustav** Frederik, f 9 Sept 1871 i Odense. S af Birkedommer Thorvald S. og Kirsten Marie Havemann. Student 90 (I) Odense. Med Eks V 97 laud. — Rsl Odense Sgh Sept 97 - Aug 99. — Prakt Odense Jan 1900. — Medl D a d Lgfs Attestudv 18. Repræsent D a d Lgf 28 - 30. Medl Cancerkom. — Stiftet Med Selsk for Fyns Stift 19. — Død 13 Marts 30 i Odense.



Gift 10 April 01 i Ribe med Johanne Elisabeth Gøtzsche, f 19 Sept 1875 i Sæby pr Roskilde. D af Biskop Carl Viggo G. og Ane Marie Pauline Hjort.

Schröder, George Emil, f 28 Juli 1882 i Kbh. S af Malermester Bernhard S. og Emilie Augusta Olsen. Student 1900 (I) Gammelholms Sk. Med Eks S 07 laud. — Kand Frbg Hosp Dec 07, Øresundshosp Tub Afd Jan - Marts 08. Assist Frbg Hosp patol-anat Inst og Epidemiafd April 08 - Juni 09. Turnus Kom Hosp Juli 09 - Juni 10. 2' Assist Kbh Poliklin Nerveafd Juli 07 - Aug 09, 1' Assist der Sept 09 - Sept 10. Kand Sindssygehosp Aarhus Nov 10 - Marts 11. Klin Assist Kom Hosp Afd VI April 11 - Marts 12. Rsl St Hans Hosp Maj 12 - Okt 13, Sindssygehosp Middelfart Juli 14 - Juli 15. Afdelingslæge Sindssygehosp Nykøbing S Sept 15 - Maj 17. Overlæge Hald Lasaretlejr Maj - Sept 17. Rsl Kom Hosp Afd VI Dec 17 - Nov 22. Retslæge Invalideraadets neuropysch Afd Jan 23 - 28 (fra Maj 26 Leder af Afd). Leder af Frbg Poliklin f Nervesygdom Dec 25 - Maj 26. Læge Statens Forvaringsanst Sundholm Jan 26 - Dec 27. Afdelingslæge Kom Hosp Afd VI Jan 28, konst Overlæge der Aug 32 - Jan 33, Overlæge der fra Nov 33. — Studierejse Tyskland 13 (Psychiatri, Kriminalasyler). — Dr med 7 Jan 14 (Fængselspsychoser og Psychoser i Fængslet). — Specialistanerk 18 (Neurologi, Psychiatri). — Leder af Justitsministeriets psych Unders af Straffefanger 13 - 16. Medl Komm til Ordn af Sygeplejen paa Statens Sindssygehosp 19. Ulønnet Konsulent Neurologi Dr Louises Børnehosp fra 20, ved Samf f Vanf fra 22. Medl Komm til Unders af Chiropraktiker Spørgsm 24. Næstform Sundhedsst Lægeraad 28 - 30, Konsulent i Sindssygevæsen og Medl af Lægeraadet der fra 28. Medl Komm til Oprettelse af en Psychopatanst og Forvaringsanst 30 - 31. — Udenl korr Medl Soc de Neurologie Paris 28. Præsident Den nordiske neur Kongres Kbh 32. Medl Kbh Kom Pensioneringsraad Nov 33. Justitsministeriets tilforordnede ved mental Observ for Kbh Politi fra Nov 33. — Udgivet »Psikiatriske Unders af Mandfanger« 17 og 27. Pr r K 2 og 3, 15. Ø r K 2, 15. D r K H 15. R* 16 Juni 32.

Gift (b v) 29 Marts 12 i Kbh med Inger Hertz, f der 15 Marts 1892. D af Direktør Eduard H. og Bertha Bendix.

Schultz, Gerda Elisabeth, f 2 Nov 02 i Hesselager. D af Overlæge, Dr med Thomas Christian S. og Marie Frederikke Engelsen. Student 20 (Udm) Odense. Med Eks V 28 laud. — Kand Rud Berghs Hosp Nov 28 - April 29, St Elisabeths Hosp kir Afd Sept 29 - Febr 30, Finseninst dermatol Afd Marts - Nov 30. Turnus Rigshosp (A og C) Dec 30 - Okt 31. Friv Assist Univ patol-anat Inst Marts - Juni 31. Kand Rigshosp Afd H Nov 31 - Febr 32. Studierejse (Paris, Dermatologi) Marts - Maj 32. Kand Rigshosp Børneafd Jan - Marts 33. Fast Kand Kom Hosp Afd IV April 33 - Juli 34. Vikar 2' Assist Finseninst Okt 34 - Jan 35. Forsk Vikariat, bl a 4 Mdr Kbh Amtssgh F med-epidem Afd 28. — Prakt Charlottenlund fra Jan 35. Assist Finseninst dermatol Afd Aug 35. — Specialistanerk (Dermato-venerologi) 35.

Gift (b v) 21 Juni 32 paa Frbg med Læge Paul Petersen. Skilt 33.



Schultz, Holger August, f 18 Okt 1895 i Nakkehoved, Frederiksborg



Amt. S af Fyrmester William S. og Bertha Brøchner. Student 13 (4,82) Frederiksborg. Med Eks V 22 laud. — Kand St Hans Hosp Marts - Maj 22, Alm Hosp Dec 22 - Jan 23, Hjørring Amtssgh April 23 - April 25. Kand Øresundshosp med Afd Maj 25 - Jan 26. Studierejse (Paris) Febr - Juni 26. Vikar Rsl Amtssgh Varde Juli - Aug 26. Rsl Nakskov Sgh Sept - Nov 26. — Prakt Bramminge fra Dec 26. Gift 26 Febr 27 i Hjørring med Ellen Thomsen, f der 23 Aug 03. D af Fabrikant Sophus T. og Bertha Ifversen.

***Schultz, Jes Jørgen**, f 12 Juli 1885 i Harreby, Haderslev Amt. S af



Gaardejer Jørgen Jessen S. og Mikkeline Jakobine Vraa. Student 07 Haderslev. Studerede i München, Zürich, Freiburg i Br, Berlin og Greifswald. Med Eks 13 (gut) Greifswald. — Kand Fødselsstift Greifswald Jan - April 14, Kom Hosp Koblenz med Afd Maj - Aug 14, Rsl der Sept 14 - Marts 19. — Dr med Marburg a d L Marts 19 (Über Oesophagusdivertikel). — Prakt Over-Jersdal ved Haderslev April 19 - April 23, Haderslev fra Maj 23. — Dansk jus pract 22 Nov 20.

Gift 5 Okt 18 i Barnhofen med Kæthe Dammann, f 13 Febr 1893 i Warendorf (Westphalen). D af Købmand Bernhard D. og Gertrud Risse.

Schultz, Kaj, f 7 April 1866 i Kbh. S af Postinspektør, Justitsraad Theodor



S. og Anna Margrethe Ipsen. Student 83 (I) Nørrebros Latin- og Realsk. Med Eks S 90 haud I. — Rsl Garn Sgh Juli 90 - Aug 91. Postekspedient Nov 99.

Gift 2 Juli 13 i Kbh med Ingeborg Madsen, f der 13 Marts 1879, † 11 April 26. D af Detailhandler M. og Johanne Johansen.

Schultz, Thomas Christian, f 14 Sept 1868 i Aalborg. S af Boghandler Magnus Andreas S. og Stine Neergaard. Student 86 (I) Aalborg. Med



Eks S 93 laud. — Kand Alm Hosp Aug 93 - Febr 94. Udenlands Marts - Maj 94. Aman Juni - Juli 94. Kand Aalborg Sgh Sept 94 - Dec 95. Rsl der Jan - Dec 96. Kand Kbh Amtssgh F Maj 97 - April 98, Kom Hosp Juni 98 - Marts 1900. Studierejse (Berlin, Wien) April - Juni 1900. Rsl Hæren (Kbh) Aug 1900 - Sept 01. — Dr med 16 Febr 01 (Om den smaa cystiske Follikulærdegeneration af Ovariet). Specialistanerk (Kirurgi, særl kir Kvindesygd) 18. — Prakt Hesselager Okt 01, Ringe April 05. Sygehuslæge April 05 - Nov 29. — Form Fyns Stifts Lægekredsforen Jan 18 - Dec 23. Privat Frbg fra Nov 29. Skibslæge (Ø K) Aug - Nov 31 og Marts - Juni 33.

Gift 9 Nov 01 i Kbh med Marie Frederikke Engelsen, f der 21 Jan 1874. D af Boghandler Hans Christian E. og Andrea Mathilde Schrøder.

Schultz, Victor Alexander, f 13 Marts 01 paa Frbg. S af Barbermester



Adolph Bernhard S. og Julie Marie Johansen. Student 20 (I) Svanholm Gymn. Med Eks S 27 laud. — Forsk Vikariater Juli - Aug 27. Kand Sindssygehosp Nykøbing S Okt 27 - Jan 28. 2' Rsl Amtssgh Rudkøbing Febr - Maj 28, 1' Rsl der Juni 28 - Jan 30. Surnum Kand Rigshosp Afd A Febr - Maj 30. Embedslægeeks S 30. Rsl Amtssgh Gram Juni - Dec 30. — Prakt Bredebro fra Dec 30. Jernbanelæge Jan 34, konst Amtslæge aarligt fra 31.

Gift 12 Juni 26 paa Frbg med Inger Elisabeth Lindhard, f 6 Sept 01 i Middelfart. D af Professor, Dr med P. Johannes L. og Bodil Pontoppidan.

Schultz Møller, Karl P. — se Møller, K. P. Schultz.

Schulzter, Hans Poul, f 2 Sept 1895 i Kbh. S af Postmester Magnus S. og Marie Nielsen. Student 14 (5,75) Metropolitansk. Med Eks V 22 laud.



— Vikar Rsl Amtssgh Næstved Marts 22, Rsl Silkeborg Bad Maj - Sept 22. Assist Finseninst Labor Okt 22 - Aug 25. Turnus Rigshosp (B og C) Sept 25 - Aug 26. Kand Dr Louises Børnehosp Sept 26 - Febr 27, Blegd Hosp Marts - April 27. Rsl Silkeborg Bad Maj - Sept 27. Kand Rigshosp dermatovenerol Afd Nov 27 - Jan 28. Rsl Diakonissestift med Afd og Børneafd Febr - Sept 28. 2' Rsl Bispeb Hosp Afd B Okt 28 - Sept 30. Assist Otto Mønstedts biol Labor, senere Statens Vitaminlabor Juli 29 - Okt 31. Assist Rigshosp med Poliklin Okt 30 - Okt 31. 1' Rsl Kom Hosp Afd II Nov 31. — Gentagne Studierejser Heidelberg, Jena og London. — Prakt Kbh (som Speciallæge) fra 34. — Dr

med 10 Febr 27 (Lyset og experimentel Rachitis). Specialistanerk (Intern Med, særl Stofskifte- og Fordøjelsessygd) 32. — Form Selsk for teoretisk og anvendt Terapi 29 - 30.

Gift 2 Maj 22 i Kbh med Else Ryge-Jensen, f der 31 Dec 1893. D af Varemægler Peter R.-J. og Charlotte Lemvigh-Müller.

Schumacher, Otto Ferdinand Julius, f 1 Juni 1878 i Roskilde. S af Murermester Herman Christian Louis S. og Anna Marie Agathe Hansen. Student 97 (I) Roskilde. Med Eks V 05 haud I. — Vikar. Konst Rsl Skive Sgh Maj - Juni 05, fast ansat Nov 05 - Dec 06. — Aman Jan - April 07. Prakt Nakskov Maj 07, Otterup Marts 17, Odense fra Okt 23.

Gift 6 Sept 07 i Korsør med Ingeborg Elise Franck, f 5 April 1880 i Aarhus. D af Inspektør Lauritz Theodor F. og Emilie Kirstine Christensen.



Schwalbe-Hansen, Per Andreas, f 17 Juli 04 paa Frbg. S af Postmester C. P. H. og Helene Schwalbe. Student 22 Øregaards Gymn. Med Eks S 29 laud. — Vikar Øresundshosp med Afd Juli - Aug 29. Kand St Hans Hosp Okt 29 - Sept 30, Øresundshosp med Afd Okt 30 - Juni 31, Frbg Hosp psychiat-neurol Afd Juli 31 - Juli 32, Bispeb Hosp Afd D Aug 32 - Jan 33. Vikar Alm Hosp Marts 33. Kand Kom Hosp Afd VI April - Sept 33, Rigshosp neurol Afd Okt - Dec 33, Kom Hosp neurol Afd Jan - Dec 34, Rigshosp Afd for Nerve- og neurokir Sygd Jan 35. 2' Rsl Kom Hosp psychiatr Afd Nov 35. — Specialistautoris (Nerve-sygd) 36.

Gift 32 med Sygeplejerske Mary Ingeborg Svendsen. D af Ingeniør Svend S.



Schwartz, Ejnar Julius, f 17 Aug 1896 i Kbh. S af Urmager Julius Henrik S. og Dagmar Elisabeth Tafdrup. Student 14 (4,96) Borgerdydsk Ø. Med Eks V 23 haud I. — Vikar Kand Rigshosp dermatol Afd April - Maj 23, Blegd Hosp Dec 23 - Jan 24. — Vikar Febr - Juni 23 og Febr - April, Maj og Okt - Dec 24. Prakt Kbh fra April 24.



† **Schwartz, Hermann Christian**, f 12 Marts 1859 i Roskilde. S af Kancelliraad, Urmager Thomas S. og Julie Arntzen. Student 77 (I) Roskilde. Med Eks V 85 haud I. — Kand Kbh Amts-sgh Jan 85 - Okt 86. — Prakt Kbh fra Nov 86. Konst Rsl Søværnet Marts - Dec 87. Rsl Hæren (Kbh) Sept 88 - Aug 90. — Stifter af Sygekasselægernes Organisation Jan 98, Medl dennes første Best. — Død 18 Juni 36.

Gift 29 Aug 01 i Ordrup med Julie Tafdrup, f 28 Maj 1872 i Kbh. D af Skrædermester Poul Christian Andersen T. og Karen Marie Sørensen.

Schwartz, Thomas Vilhelm, f 27 Aug 1889 i Kbh. S af Grosserer Thomas S. og Agnes Marie Pamperin. Student 07 (I) Borgerdydsk Ø. Med Eks S 13 haud I. — Konst Distriktslæge Hanherred Nov 13. 2' Rsl Amtssygh Fakse og Aman hos Overlægen Dec 13 - Marts 14, 1' Rsl der April 14 - Febr 15. Kand Rigshosp Fødeafd B Marts 15. Konst Sygehuslæge Løgstør April 15. Turnus Balders og Sundby Hosp Maj 15. Assist Frbg Poliklin otol Afd Maj 15 - Maj 16. — Prakt Kerteminde fra Juni 16. Jernbanelæge Juni 16. — Medl Best for Kerteminde Husflidssk 16, for Sygeplejeforen 16, Form 34. Medl Sundhedskomm 33. Medl Best for Kerteminde Folkebibliotek 33, Dansk røde Kors Odense Amts Afd 22. Medl Dansk Røde Kors Hovedbest 33, sammes Forsikringsudv 33, af Best for Folkekuranst ved Hald 34. — Dr K M 31.

Gift 7 Juni 16 i Søllerød med Nanna Petersen, f 12 Sept 1887 i Kbh. D af Fuldmægtig Frederik C. C. P. og Betty Worsøe.



Schwarz-Nielsen, Paul, f 23 April 1896 paa Frbg. S af Manufakturhandler William N. og Petrea Schwarz. Student 15 (4,86) Ordrup. Med Eks S 24 haud I. — Rsl Dr Alexandrines Hosp Thorshavn Aug 24 - Sept 25. Samtidig Aman. Kand Silkeborg Sanat Marts - Sept 26. Rsl Amtssgh Næstved Jan - Nov 27. Talrige Vikariater. Kommunelæge Skaalefjord, Østerø (Færøerne), Jan 28 - Juli 30. — Prakt Snertinge fra Jan 31.

Gift 28 Dec 27 i Gentofte med Herdis Michelsen, f 15 Juli 05 i Thorshavn. D af Bødker Jens M. og Sanna Joensen.



Schwensen, Carl, f 19 Aug 1889 paa Palsgaard ved Juelsminde. S af Forpagter Christian S. og Mine de Jermiin. Student 07 (I) Randers. Med Eks V 14 laud. — Kand Bispeb Hosp med Afd B Maj - Dec 14, Kom Hosp Afd VI Jan - April 15. Turnus Kom Hosp (II og V) Juni 15 - Maj 16. Kand Blegd Hosp Juni - Sept 16. Vikar 2' Rsl Rigshosp Afd B Sept - Okt 16. Assist Blegd Hosp Nov 16 - April 17, Rsl der Maj 17 - Dec 20, Bispeb Hosp med Afd C Jan 21 - Aug 24. 2' Assist Kbh Poliklin med Afd A Dec 15 - Okt 16, 1' Assist Afd B Nov 16 - Febr 19. Studierejser (London; epidem- og Hjertesyg) Maj - Juni 19, Juni 26, Juni 29. — Dr med 14 April 21 (Kliniske Iagttagelser angaaende Hjertelidelser ved Difteri). Specialistanerk (Hjertesyg) 21, (Intern Medicin, særl Hjerte-, Lunge- og Nyresyg) 22, (Mave-, Tarm- og Hjertesyg) 25. Smiths Stip Juni 24. — Vikar 14 og 15. Prakt Kbh Juli 21. — Overlæge Aalborg Kom Hosp med Afd fra Aug 24. Læge for



Forsikringsforen »Fremtiden« 25. Leder af den kom Tub Station 29. — Form for Nationalforen's Kredsbest for Aalborg Amt 31.

Gift 14 Juni 13 i Kbh med Hilda Grace Margrethe Dresing, f der 19 Juli 1887, † Marts 36. D af Overingeniør i Store Nord Telegrafseksk Peter Christian D. og Eliza Charlotte Leggett.

***Schwærter**, Axel Harald, f 14 Maj 1893 i Taaderup (Falster). S af Teglværksejer Johan August S. og Anne Marie Pedersen. Student 12 (5,43) Nykøbing F. Med Eks S 19 haud I. — Vikar Hjørring Sgh Juni 20. 2' Rsl der Febr 21. Kand De Gamles By Sept 22. Turnus Bispeb og Sundby Hosp Marts 23. Kand Alm Hosp Marts 24. — Prakt Ikast fra Okt 25.

Schütten, Franz Christian, f 20 Aug 1865 i Thisted. S af Købmand Johan Rudolph S. og Karen Kristensen. Student 87 (I) Borgerdydsk Ø. Lærer og Kontorist 87 - 89. Med Eks V 96 haud I. — Prakt Ø Hvidbjerg (Mors) fra Nov 96. Kommuncelæge Nov 96.



Schäffer, Einar, f 17 Febr 1875 paa Edvardsgave ved Odder. S af Distriktslæge Edvard Christen Vilhelm S. og Marie Kirstine Møller. Student 92 (I) Aalborg. Med Eks V 99 laud. — Konst Kand Kom Hosp Okt 99-Dec 1900. Kand Finseninstit Juni 1900-Dec 01. — Prakt Kbh fra April 1900. Aman 02-14. — Værgeraads-medl 08 - 19. Medl Best for Sygekasselægernes Org 10 - 22, af Best for Kbh Lægeforen, og Form f Nørre-Østerbro Lgf 18 - 20, derefter Repræsent i D a d Lgf 20 - 22. Medl D a d Lgfs Hovedbest 22 - 27, af Specialistudv 25 - 34. Medl D a d Lgfs Attestudv 28, dettes Form 30. Medl Repræsentantsk i D a d Lgf 28 - 34, af Kbh Lægeforens Voldgiftsret 31, af Specialistnævnet 35, af Sygekassevoldgiftsraadet 35. — R* 5 Febr 34.



Gift 31 Marts 1900 i Kbh med Helga Rasmussen, f der 15 Maj 1874. D af Snedkermester Rudolf R. og Victoria Kragh.

Schäffer, Kay, f 7 Marts 1877 paa Edvardsgave ved Odder. S af Distriktslæge Edvard Christen Vilhelm S. og Marie Kirstine Møller. Student 94 (I)



Nørrebro's Sk. Med Eks S 01 laud. — Konst Kand Øresundshosp Aug 01. 2' Rsl Vejleljord Sanat Sept 01 - Okt 02. Rsl Hjørring Amtssgh Nov 02 - Okt 03. Kand Oringe Sindssygehosp Jan - Marts 04. Skibslæge (ØK) April - Aug 04. 1' Rsl Sanat Davos-Dorf i Schweiz Sept 04 - April 06. Kand Middelfart Sindssygehosp Maj - Juli 06, Fred Hosp Aug 06 - Aug 07. Rsl Kysthosp Refsnæs Sept 07 - Marts 09. Kand Dr Louises Børnehosp April - Sept 09. Konst Distriktslæge i Odder Dec 09 - Febr 10. 1' Rsl Vejleljord Sanat Maj 10 - Marts 16. — Studierejser (Sanatorier) Okt - Nov 09 (Tyskland og Frankrig) og Aug 10 (Norge), Sept - Okt 21 (Frankrig). — Specialistanerk (Lungetuberkulose) 18. — Overlæge Faksinge Sanat April 16 - Aug 20, Juelsminde Kysthosp fra Sept 20. — Korresp Medl den internat Foren til Tub Bekæmp Sept 08.

Gift 6 Maj 10 paa Frbg med Else Pontoppidan, f 28 Aug 1881 i Kastrup. D af cand polyt, Inspektør Erik Peter P. og Mette Marie Jansen.

Schødt, Axel Viggo Aage, f 9 Aug 09 i Ølgod. S af Malermester Hans S. og Petra Jørgensen. Student 28 (ug÷-) Metropolitansk. Med Eks V 35 laud. — Turnus Horsens Kom Hosp Marts 35.



Gift 21 Aug 35 med Elsa Karen Vilhelmine Sehested Berregaard von Zeppelin, f 5 Juni 14. D af Forfatter Ditteff v Z. og Kaja Myhre.

Schødt, Willy Calvin Arnold, f 29 Nov 05 i Tarm (Ringkøbing Amt). S af Rentier Lehmann Hansen S. og Anna Kjerstine Petersen. Student 25 (mg) Haderslev. Med Eks S 33 laud. — Kand Sindssygehosp Nykøbing S Aug - Nov 33. Vikar Dec 33. Vikar og Aman Jan - April 34. Skibslæge ØK April - Aug 34. Vikar og Aman April 35. Kand Statshosp Sønderborg Juni 35.



Schönheyder, Fritz Emil Henrik, f 1 Febr 05 i Charlottenlund. S af Ritmester Carl S. og Ebba v Schøller. Student 23 (I) Ordrup. Med Eks S 30 laud. — Kand Silkeborg Sanat Febr - Okt 31. Rsl Brande Sgh Nov 31 - Febr 32. Kand Kbh Amtssgh G med Afd Marts 32 - Marts 33, Bispeb Hosp Afd B April - Sept 33, Afd A der Okt 33 - Marts 34, Øresundshosp med Afd April - Juni 34, Klin Assist der Juli 34 - April 35. Fast Kand Rigshosp Afd B Maj 35. Censorsuppleant med Eks Okt 35. Kand Rigshosp Børneafd Maj 36. — Dr med 31 Jan 36. (Unders over den biologiske Virkning af det antihæmorrhagiske Vitamin K).



Gift 12 Aug 34 i Vejlbj v Aarhus med Tove Christensen, f 31 Jan 10 i Aarhus. D af Hospitalsbogholder

Christian Carl C. og Rigmor Christrup.

Sebbesen, Martin Johannes, f 5 Juni 04 i Randers. S af Farvermester Olof S. og Sørine Nielsine Sørensen. Student 22 (mg) Helsingør. Med Eks S 29 laud. — Kand Amtssgh Give Sept 29 - Jan 30, Viborg Sgh kir Afd Febr 30 - Marts 31. Skibslæge ØK April - Juni 31. Vikar Kom Hosp Afd V Juli - Sept 31, St Josephs Hosp med Afd Okt 31. Kand Kom Hosp Afd VI Dec 31 - Maj 32. Vikar Juni - Juli 32. Turnus Kom Hosp (II og V) Aug 32 - Juli 33. Vikar Sygehuslæge Nibe Aug 33. Rsl Viborg Sgh med Afd Nov 33.



Gift 21 Jan 34 i Sandefjord (Norge) med Valborg Aker Iversen Akerholm, f 27 Sept 07 i Sandefjord. D af Rentier Carl Anton Iversen A. og Mina Stensholdt.

† **Secher, Frederik Oscar**, f 26 Juni 1848 i Aarhus. S af Købmand Hans Weinholt S. og Margrethe Benedicte Frausing. Student 66 (I) Aarhus. Med Eks S 73 laud. — Kand Alm Hosp Jan - Aug 75, Kom Hosp Jan 76 - Juni 78. Studierejse Aug 78 - Juni 79. Reservekirurg Kom Hosp Afd V Juli 79 - Maj 82. — Kommunalæge Kbh 1 Sept 82 - 1 Maj 20. Prakt Kbh til Jan 26. Død der 5 Jan 35.



Gift 8 Okt 90 i Hvidovre med Vilhelmine (Willy) Johanne Henriette Qverndrup, f 25 Okt 1858 i Horsens, † 27 Febr 18 i Kbh. D af Teatermaler Andreas Vilhelm Q. og Bolette Kathrine Gade.

Secher, Knud Iver Assens, f 2 Aug 1883 paa Frbg. S af Rigsarkivar, Dr jur Vilhelm Adolf S. og Julie Marie Assens. Student 02 (II) Nykøbing F.



Med Eks V 09 laud. — Rsl Aalborg Sgh Maj 09 - April 10. Kand St Johannes Stift Maj - Dec 10. Turnusbevis. 2' Assistent Univ farmakol Inst Maj 12 - April 14. Rsl St Johannes Stift Jan 11 - Sept 15. Prosektor Univ patol-anat Inst Okt 15 - Juli 17. Rsl Kom Hosp Afd II Aug 17 - April 21. Lærer (Fysiologi) Statens Gymnastikinst Sept 18 - Okt 19. Overlæge Bispeb Hosp Afd C fra Maj 21. — Prakt Kbh fra 15. — 2' Læge Statsanst f Livsforsikring April 20, 1' Læge der og Medl »Kom for mindre gode Liv« fra 26. — Studierejser (Berlin, Sektionsteknik) Okt 11, (London, Sanocrysinbehandling) Dec 24. Foredragsrejse (USA og Canada, Sanocrysinbehandling) Febr - Marts 25. En Del andre Studierejser. Foredragsholder ved Kongresser i en Række Lande. — Dr med 22 Dec 13 (Coffeins og beslægtede Stoffers Indflydelse paa den tværstribede Muskulatur). Specialistanerk (Int Med, særl Lunge- og Hjertesyg) 18. — Stifter af og Form Danske Studenters Idrætsraad 17 - 22. Form Akadem Roklub 12 - 16, Danske Studenters Roklub fra 27, Æresmedl 17. Medl Dansk Idrætsforbunds Hovedbest fra 18. Medl Best Dansk Ligbrændingsforen fra 22. Form fra 23. Medl Best Lægeforeningens Boliger og »Georg Stages Minde« fra 23. Medl International Kom til Studiet af Livsforsikringsmed 32. Æresmedl Chikago Tubercul Soc 25, Svenska Ellbegångelsefören 30, The Cremation Soc of England 31. Korresp Medl Grossdeutsche Verb der Feuerbestattungsverein 34. — Form F a y L 13 - 15. Repræsent D a d L 15 - 17. Medl D a d L's Hovedbest 17 - 20. Revisor D a d L fra 22. Form Foren af kommunalt ansatte Hospitalslæger 19 - 20. — Har udgivet en Række Skrifter om Idrætsmedicin, Forsikringsmedicin, samt om Sanocrysinbeh. Desuden Redaktør eller Medarbejder ved: Klinisk Ordbog 21, Ligbrændingens Historie i Danmark 31, Medicinske Tal 34, talrige med og populær-med Afhandlinger. — R* 21 Marts 31. S N 3, 33. Gift 14 Maj 15 i Kolding med Yrsa Laursen, f 9 Nov 1891 i Kbh. D af Bankdirektør Vilhelm Hermann L. og Ingeborg Drewsen.

Seedorff, Johan Otto, f 4 Marts 1892 i Odense. S af Stiftsfysikus Morten Carl S. og Marie Hald. Student 10 (5,50) Odense. Med Eks V 17 laud. — Kand St Lucas Stift Febr 17 - Maj 18. Turnus Maj 19 - April 20. Prosektor ved Univ patol-anatom Inst Maj 20 - Okt 21. Assistent Rigshosp kir Afd D Nov 21 - Aug 23, ved dette Hosp kir Poliklin Juni 23 - Marts 24. Histolog Fødselsstift Nov 21 - April 22. 2' Reservekirurg Kom Hosp Afd I April 24. 1' Reservekirurg Kom Hosp Afd V Okt 25 - Okt 28. Kand Afd IV der Dec 28 - Marts 29. Rsl St Lucas Stift April 29 - Marts 32. — Univ Guldmed 19 (Om Joddesinfektion af Huden). Dr med 22 Maj 24 (Staphylokokkers serologiske og fermentative Typeinddeling). Specialistanerk (Kirurgi og Kvindesygd) 28. — Vikar. Skibslæge (D F D S) Marts - April 19. Overlæge Hæren Aug 29. — Prakt som Specialist Kbh fra 29.

Gift 13 Aug 21 i Nørresundby med Gordia Magdalene Wilkens, f 30 Nov 1898 paa Hammelmosegaard, Thise Sogn. D af Proprietær Carl Johan Elias W. og Anine Christensen.

† **Seedorff, Morten** Carl, f 9 April 1847 i Odense. S af Redaktør Nicolaus Peter Heinrich S. og Anne Sophie Kirstine Paludan. Student 66 (I) Odense. Med Eks S 73 laud. — Aman Brædstrup Dec 73 - S 75. — Prakt Yding ved Skanderborg Okt 75 - April 76. — Studerede Wien Maj - Okt 76. Kand Kom Hosp Nov 76 - Aug 77. — Prakt Odense Okt 77. Distriktslæge Odense Landdistr 25 Maj 83. Medl Byraadet og Sundhedskomm Jan 88 - 08. Stiftsfysikus 19 Juni 03 - Marts 15. — Medl Medicinalkomm 3 Nov 11. Form Fyns Stifts Lægerekredsforen Maj 04 - 07. Medl Skoledirekt Febr 05 - 24. Privat Sept 25. — Død 13 Nov 31. — R* 21 Juli 06. D M 6 Juli 12.

 Gift 9 Okt 78 i Lumby ved Odense med Marie Hald, f der 19 Juni 1854, † Juni 27. D af Provst Christian Holger H. og Abigael Christensen.

Seedorff, Morten Carl, f 9 Juli 1885 i Odense. S af Stiftsfysikus Morten Carl S. og Marie Hald. Student 02 (II) Odense. Med Eks S 09 laud. — Skibslæge (VK) E 09. Rsl Svendborg Amtssgh Marts 10 - Febr 11. Kand St Lucas Stift Marts 11 - Sept 12. Udenlands (Radiumterapi) Okt - Nov 12. Turnus Kom Hosp (II og V) Dec 12 - Nov 13. Vikar Kom Hosp Afd I Febr - Marts 13. Klin Assist Rigshosp gynækol Afd og Fødeafd Aug 13 - Juli 15. Assist Kom Hosp Sektionsstue Maj 14 - Aug 15. Assist Kom Hosp Afd I Juli 16, Rsl der April 18. — Specialistanerk (Kirurgi, særl Kvindesygd) 20. — Sygehuslæge, senere Overlæge Hillerød fra Jan 23. — F Æ L 5, 4 Nov 18.

Seemann, Herbert Johannes, f 24 Marts 1888 paa Frbg. S af Banebest, cand polyt Frederik Victor S. og Hilda Virginie Borthig. — Student 06 (Udm) Metropolitansk. Studerede Jura 06 - 07. Med Eks S 15 laud. — Læge Distrikthosp Kragujevac (Serbien) Juli - Okt 15. Assist dansk Ambulance Paris Jan - Sept 16. Kand Diakonissestift Nov 16 - Maj 17. Turnus Bispeb Hosp (B og A) Juni 17 - Maj 18. Kand Kom Hosp Afd VI Juni 18. Vikar Rsl Bispeb Hosp Afd B Juli - Okt 18. Friv Assist patol Inst der Nov 18 - Maj 19. 1' Assist Univ retsmed Inst Nov 18 - April 23. Lægeseekretær Retslægeraadet Aug 19 - April 23. Vikar Assist Rigshosp med Poliklin Maj 23. Kand Rigshosp dermatol Afd Juni - Nov 23, Blegd Hosp Dec 23 - Febr 24, Rigshosp Børneafd Marts - Sept 24. Assist Rigshosp med Poliklin Okt 24 - Okt 26. Censor

 (Retsmed) med Eks fra Nov 25. Klin Assist Blegd Hosp Nov 26 - Juni 28, Rsl der Juni 28 - Maj 33. Assist Kom Hosp med Poliklin Maj 33 - April 34. Klin Assist (Prosektor) Alm Hosp Juni 33. Visitator Kom Hosp Juli 33 - Febr 34. Assist Invalideforsikringsretten Sept 34. Fung Overlæge Sundholm Scarlatinaafd Dec 34 - Jan 35. Forst Militærhosp Labor Febr 35. Rsl Diakonissestift med Afd og Børneafd Sept 35. Leder Blegd Hosp Hjælpehosp Dec 35. Forsk Vikariater. — Prakt Kbh fra 33. — Dr med 13 Juni 33 (Experimentelle Undersøgelser over seksualhormonale Problemer med særl Henblik paa feminiserende Stoffer). Specialistanerk (Int Med, særl Stofskifte-, Blod- og Infektionssygd) 33.

Gift I: 7 Aug 20 paa Frbg med Eleonora (Eli) Sophie Ahlefeldt-Laurvigen, f i Albæk 28 Maj 1887, † 14 Aug 20. D af Forpagter, Greve Johan A.-L. og Inger Marie Hansen. — **II:** 10 Sept 21 paa Frbg med Rigmor Lundsteen, f 27 Dec 1888 i Frederikshavn. D af Driftsbestyrer, Ingeniør Hans Peter Ferdinand L. og Maren Hjordemaal.

Segel, Søren (tidl Sørensen; Nvf Nov 18), f 2 Juni 1862 i Aale (Aarhus Amt). S af Gaardejer Søren Sørensen og Karen Marie Petersdatter. Ved Landvæsenet til 80. Student 84 (I) v West Inst. Med Eks S 91 laud. — Kand St Johs Stift Aug 91 - Jan 92. — Prakt Humble (Langeland) Marts 92. Jernbanelæge Okt 12. — Privat Rungsted fra Okt 26.



Gift 10 Okt 96 i Odense med Johanne Catharina Anette Wiibroe, f 21 Marts 1875 i Hessum ved Odense. D af Skolelærer Mads Christian W. og Henriette Petrea Rasmussen.

Sehested, Andreas, f 7 Febr 1877 paa Tjele ved Viborg. S af Ritmester Andreas Michael Magnus Steen S. og Elisabeth Caroline Louise Leth. Student 96 (I) Roskilde. Med Eks S 03 laud. — Konst Rsl Garn Sgh Jan - Marts 05. Konst Kand Kom Hosp Juli 05 - Jan 06. Kand Fred Hosp Maj - Dec 06. — Aman Nov 03 - Juli 04. Prakt Kbh Aug 05, Dragør Jan 07, Karise fra April 28.



Gift I: 17 Juli 05 i Kbh med Eleonora-Christine Falck Barfoed, f der 9 Nov 1883, † 6 Dec 15 i Dragør. D af Grosserer Niels Christian B. og Eleonora Emilie Gundhild Falck. — **II:** 19 Juli 19 i Dragør med Dagmar Brodersen, f 24 Nov 1883 i Lyngby. D af Læge Johannes B. og Helena Mathilda Heikel.

Seidelin, Gerda Buhl y Buhl, f 24 Maj 05 i Meksiko City. D af Læge Harald S. og Margrethe Louise Buhl. Student 23 (Udm) Ordrup Gymn. Med Eks S 30 laud. — Kand Rigshosp Afd B Sept - Dec 30, Blegd Hosp Jan - Juli 31. Kand og fung Rsl Øresundshosp med Afd Sept 31 - Dec 32. Kand Tub Afd der Jan - Juni 33. Turnus Rigshosp (B og D) Juli 33 - Juni 34. Kand De gamles By Juli - Dec 34. Vidensk Assist Univ farmakol Inst Jan 35. Kand Kom Hosp Afd VII Maj 36.



Gift 15 Marts 32 med Læge, Dr med Edgar Schnohr.

† **Seidelin, Harald**, f 31 Juli 1878 i Aarhus. S af Bankdirektør Jens Christian S. og Christiane Dorothea Rosenstand. Student 95 (I) Metropoli-



tansk. Med Eks V 01 laud. — Konst Kand Kom Hosp Maj 01, Fred Hosp Aug - Sept 01 og Juli 02, Aarhus Amtssgh Aug 02. Kand St Johs Stift Jan - Nov 03, Frbg Hosp Dec 03 - Aug 04. — Prakt City of Mexico Jan 05 - Juli 06. Med Eks Nationalsk for Medicin der Juli 05, med These: El Tratamiento quirurgico de la ulcera gástrica. Medl Selskabet »Pedro Escobedo« Okt 05. Prof i patol Anatomi, Bakteriologi og klin Kemi ved Medicinalsk i Meridan, Yucatán, Mexico Juli 06 - Sept 10. Studierejse 09. Arbejdede ved The Lister Institute for Preventive Medicine Okt 10 - Febr 11. Sekretær ved Yellow Fever Bureau,

School of Tropical Medicine, Univ of Liverpool 11 - 15. For ovennævnte Skole Leder af Ekspeditioner til Yucatán 12, Jamaica 13, desuden for Colonial Office, London, til Brit West Africa 13 - 14. Liverpoolsk delegerede til Internat Congress of Hygiene, Washington 12. Med Officer i Selsk »Huileries Congo Belge« (Belgisk Congo), hvis Læge- og Sanitetsvæsen han organiserede, 15. Principal med Off der 17. — Død 29 April 32 i Antwerpen. — C L O 5, 29.

Gift I: 17 Aug 04 (b v) paa Frbg med Margrethe Lovise Bay-Smith, f Buhl, f 13 Sept 1876 i Næstved, † 12 Juni 17. D af Fabrikdirektør Hans Frederik B. og Hilda Amalie Fangel, samt tidl gift med Løjtnant Rudolf Valdemar Bay Smith. — II: Jan 20 i Bristol med Lilian Fawn, † 28 Aug 32. D af Apoteker F.

Seidelin, Peter Anton, f 9 Jan 1877 i Kbh. S af Prof Carl Julius Ludvig



S. og Bolette Juliane Skovgaard. Student 95 (II) Borgerdydsk V. Med Eks S 03 laud I. — Konst Kand Boserup Sanat Okt - Nov 03. Konst Rsl Aandssvageanst Brejninge Jan - Aug 04. 2' Rsl Vejlebjerg Sanat Sept 04 - Sept 05. Kand Odense Sgh Okt 05 - Juli 07. 1' Rsl Silkeborg Sanat Aug 07 - Febr 08. — Prakt Odense fra Febr 08. 2' Assist Sanat Helsebod Okt 08. Overlæge der April 10. — Specialistanerk (Lungetuberkulose) 18. — Jernbanelæge April 14. Rsl Hæren Dec 15 - Febr 23. Læge ved Menighedsplejens Diakonissehjem for kron Syge 30. — Repræsentant De danske Lægers Hjælpeforen 30.

Gift 22 April 09 i Odense med Anna Else Karla Schroll, f 30 Sept 1882 i Kæringsbjerg (Fyn). D af Birkedommer Thorvald S. og Kirsten Marie Havemann.

Sejrsen, Jens Jensen, f 12 Marts 1896 i Raaby (Randers Amt). S af



Sognefoged Jens S. og Mette Marie Jensen. Student 16 (5,43) Randers. Med Eks S 23 laud. — Vikar Rsl St Josephs Hosp, Esbjerg, Juli 23. Vikar Kand Statshosp Sønderborg Juli - Sept 23. Rsl Amtssgh Grenaa Nov 23 - Okt 25. Turnus Rigshosp (A og C) Okt 25 - Sept 26. Rsl Vejle Amtssgh kir Afd Sept 26 - Juli 28. Reservekirurg Aarhus Amtssgh Aug 28 - Sept 32. Rsl Fødselsanst Aarhus Okt 32 - Juli 34. — Overlæge St Maria Hosp Roskilde fra Juli 34. — Specialistanerk (Kirurgi) 31, (Kir Kvindesygd) 34, (Obstetrik) 35.

Gift 31 Marts 27 med Grethe Bagger.

† **Selchau, Otto Henrik**, f 23 Juni 1844 i Rubjerg ved Hjørring. S af Pastor Ludvig S. og Ida Johanna Prom. Student 62 (II) Randers. Rsl Hæren Juli 66. Med Eks S 68 haud I. — Prakt Nimtofte Aug 68, Grenaa Aug 70. Konst Kand Fred Hosp Jan - Juni 79. Prakt Randers Juli 79. Konst Distriktslæge Givskud Dec 79 - Febr 80. Udgav »Maanedsskrift for Jordemødre« 87 - 88. Privat Dec 91 - Juli 93 paa Grund af Sygd. Prakt Silkeborg 93, Hinnerup 04, Hadsund E 19. Privat Randers 23. — Død der 14 Febr 28.



Gift I: 27 Nov 69 i Kbh med A g n e s Rosalie Bianca Rønsholdt, f der 21 Dec 1846, † 9 Sept 72 i Grenaa. D af Sproglærer Ivar Christian R. og Sophie Jensine Elisabeth Jahn. — II: 2 April 75 i Grenaa med E l i s e Marie Lütken, f der 17 Aug 1854. D af Godsforvalter, Kancelliraad Thomas Edvard L. og Thalia Jørgensen.

† **Seligmann, Maximilian**, f 8 Jan 1842 i Assens. S af Grosserer Isaac S. og Henriette Meyer. Student 60 (I) Metropolitansk. Med Eks S 68 laud. — Rsl Hæren (Kbh) April 69, Garn Sgh Sept 69 - Marts 70. Assist C N Christensens Øjenklin 69 - 71. Kand Fred Hosp Sept 70 - Juni 71. — Prakt Nakskov Aug 71 - Febr 72. Flyttet til Middelfart Marts 72. Konst Distriktslæge der Sept 81 - 82 og atter fra 1 Juli 82; fast ansat 3 Okt 82 - 31 Marts 15. Sygehuslæge 1 Sept 81 - 30 Juni 12. Jernbanelæge April 82 - Juni 07. — Død 21 Maj 29 i Middelfart.



Gift I: 26 Okt 72 paa Frbg med C a m i l l a Sophie Meyer, f 13 Aug 1847 i Vejle, † 1 Juni 95 i Middelfart. D af Grosserer Herman M. og Johanne Vilhelmine Seligmann. — II: 27 Nov 97 i Hjulby ved Nyborg med E l v i r a Marie Hansen, f 9 Dec 1861 i Nyborg. D af Skibskaptajn Knud H. og Anne Kirstine Caroline Hansen.

Selmer, Preben, f 26 Juli 1894 i Ringe. S af Civildommer Hans Philip S. og Mathilde Friederichsen. Student 12 (5,46) Herlufsholm. Med Eks S 23 haud I. — Rsl Haderslev Sgh Juli 23 - Febr 25. — Prakt Romø April 25. Kand Fødselsanst Aarhus Maj - Juni 26. — Prakt Skodborg 26 - 30. Turnus Aarhus Kom Hosp 30 - 31. — Prakt Aarhus fra 31.



Gift 25 Sept 24 i Haderslev med Ellen Wartho, f der 15 Aug 06. D af Vinhandler Johan Frederik W. og Karen Haugsted.

Sennels, Carl Aage Bredal, f 16 Aug 1890 i Odense. S af Postmester Carl S. og Caroline Bredal. Student 08 (I) Borgerdydsk Ø. Med Eks V 15 laud. — Rsl Hæren Jan 15 - Febr 16. Kand Diakonissestift Aug 15 - Okt 16. Rsl Viborg Amtssgh Nov 16 - Aug 17, Hald Lasaretlejr Aug - Nov 17. Turnus Rigshosp Nov 17 - Okt 18. Klin Assist Rigshosp kir Afd D Nov 18 - Maj 20. Assist Kbh Poliklin kir Afd Juli 19 - Maj 20. Reservekirurg Viborg Amtssgh kir Afd Maj 20 - Febr 21, Statshosp Sønderborg Marts 21 - Febr 22. Rsl sønderjysk Kommando April 21 - Febr 22. 1' Reservekirurg Aarhus Kom Hosp Febr 22. — Studierejser (Erlangen, Wien; Røntgen og Kirurgi) Sept - Okt 21; (Kristiania, Stockholm; Røntgen, Radium) Aug 22. — Udsendt af Dansk Røde Kors' Krigsfangeafd til Wien April 18. Ansat under Brit Røde Kors som Kirurg paa Hospitalsskibet »Reval« Nov 18 - Febr 19. Konst Leder af Aarhus Kom Hosp Røntgen- og Lysafd samt Radiumstationen for Jylland Febr 22 - Jan 23. — Konst Overlæge Øresundshosp Helsingør Febr 26, fast ansat Marts 27. — Specialistanerk (Kirurgi, særl kir Kvindesygd) 27. — M T f d Kr fh 19.



Gift 30 Aug 30 i Odense med Gunhild Møller, f 13 Okt 04 i Kbh. D af Købmand C. F. M.

† **Seydel, Elias Carl E d u a r d**, f 18 Maj 1852 i Kbh. S af Grosserer Johan Vilhelm August S. og Sira Sophie Helsted. Student 71 (II) v West Inst. Med Eks S 78 haud I. — Konst Kand Kom Hosp Sept 78 - Marts 79 og Jan - Juni 80. Kand Oringe Sindssygehosp Maj - Aug 79. Læge Udvandrer-skib 79. Konst Distriktslæge Riis ved Jellinge 2 Mdr S 80. — Prakt Jellinge ved Vejle April 81, Korsør Okt 81. Konst Distrikts-, Sgh- og Jernbanelæge Juli 05. Stads- og Distriktslæge 31 Okt 05. Sygehuslæge 7 Dec 05 - 1 Juli 19. Jernbanelæge Dec 05. Medl Værgeraadet og Sundhedskomm 05. Kreds-læge Korsør 1 April 15 - 1 Sept 22. — Død 20 Marts 28. — R* 5 Nov 19.

Gift I: 11 Sept 86 i Korsør med Juliane M a r i e Gundersen Rasmusen, f der 13 Juli 1864, † 9 Aug 07. D af Købmand, Konsul Thorvald R. og Cordelia Harboe. — II: 10 Febr 10 i Nyborg med Sigrd Andersen, f 4 Maj 1877 paa Solbjerggaard. D af Godsejer P. A. og Petra Kruse.

Siemens, H u g o Obel, f 21 Nov 01 i London. S af Bogholder Vilhelm



Ludvig S. og Kamma Thyra Obel Friis. Student 19 (5,46) Borgerdydsk Ø. Studerede Jura en Tid. Med Eks V 29 haud I. — 2' Rsl Boserup Sanat Febr 29 - Marts 30, Amtssgh Hobro Juni 30 - Juni 31. Kand St Hans Hosp Aug 31 - Febr 32. Turnus Frbg Hosp Marts 32 - Febr 33. Surnum Kand Rigshosp Fødeafd B April 33. Vikar Militærhosp kir Afd Maj 33. Kand Frbg Hosp Afd F Juni - Nov 33, Balders Hosp Dec 33 - Maj 34, Frbg Hosp Afd C Juni - Sept 34. — Prakt Kbh fra Dec 33. Vikariater 34 og 35. Friv Assist Frbg Poliklin otol Afd Nov 32 - Marts 33, Frbg Hosp otol Afd Jan - Juni 34, Assist der Nov 34 - Marts 35. Vikar Assist Finseninst Øreafd Maj - Aug 35, St Josephs Hosp Øreafd Okt 35.

† **Siemsen**, Willibald Viggo Eugen Hugo Maximilian, f 7 Okt 1839 i Rønne. S af Artillerikaptajn Hans Heinrich S. og Rebekka Lovisa Koefoed. Student 58 (I) Randers. Bataillonslæge Hæren 64. Med Eks S 65 haud I. — Menig i Hæren 65-66; men Vikar for Overlægen efter krigsministeriel Befaling. Aman 66-67. Kand Fødselsstift E 66. — Prakt Kbh som Homøopat Okt 67 - Dec 28. — Udgav »Populær homøopatisk Tidende« 66-67. Form Best for Fondet til Oprettelse af et homøopatisk Hosp. — Død 27 Jan 29. — E M 64. R* 30 Jan 24 for heltmodig Optræden under Tilbagetoget fra Danevirke 64.



Gift 29 Dec 69 i Kbh med Henriette Maria Augusta Dickmeiss, f der 10 Dec 1845, † 23 April 17. D af Klædefabrikant Hubert Cornelius D. og Eliza Marie Georgine Flor.

***Sievers**, Christian, f 1870 paa Sild. Med Eks og Dr med (Kiel) 99. — Prakt Gram 1900. Læge Sgh der til April 23. Dansk jus pract 22 Nov 20. Læge Rømø fra Okt 29.

Siggaard Andersen, Mads — se **Andersen**, M. Siggaard.

***Sigurdsson**, Jón Hjaltalin, f 15 Okt 1878 i Reykjavik. S af Handelsmand Sigurdur Magnusson og Bergljót Arnadóttir. Student S 98 (I) Reykjavik. Med Eks V 06 laud. — Distriktslæge Rangar Distrikt 29 Marts 06. Turnus Kom Hosp Juli 09. Distriktslæge Reykjavik Distrikt April 12.

Sigurdsson, Sigurdur Gisli, f 2 Maj 03 i Húnsstadir, Hos, Island. S af Gaardejer Sigurdur S. og Sigurbjörg Gisladóttir. Student 23 (I) Reykjavik Gymn. Med Eks Island S 29 laud, Danmark V 33 laud. — Surnum og vikar Kand Kom Hosp Afd II, III, V, VI Nov 29 - Okt 30. Vikar Kand Blegd Hosp Nov 30 - Jan 31. Surnum og vikar Kand Øresundshosp med Afd Febr 31 - April 32. Vikar Kand Dr Louises Børnehosp Maj - Sept 32. Studierejse 9 Mdr (Berlin, München, Bad Nauheim, Stettin) 33. Ekstraord Turnusbevis Dec 33. Rsl Landshosp Reykjavik med Afd Jan 34 - Marts 35. Overlæge der fra April 35. — Organisator af Tuberkulosens Bekæmpelse paa Island. — Specialistanerk (Int Med) paa Island 34.



Gift 3 Jan 32 i Kbh med Bryndis Ragnheidur Asgeirsdóttir, f 4 Febr 05 i Akureyri (Island). D af Skibsreder Asgeir Pietursson og Gudrun Halldórsdóttir.

***Siim, Hans V i g g o** (tidl Siim Jensen, Nvf 2 Okt 05), f 7 Okt 1873 i Grenaa. S af Rentier Peter S. Jensen og Marie Elisabeth Siim. Student 91 (I) Borgerdydsk K. Med Eks S 98 laud. — Assistent Finseninstit 98 - 01. Rsl Finsens Sanat for Hjerte- og Leversygdom Maj 01 - Okt 03; Oringe Sindssygehosp Okt - Dec 03. Kandidat Fred Hosp Jan - Dec 04, Blegd Hosp Dec 04 - Marts 05, Dr Louises Børnehosp April - Okt 05, Blegd Hosp Febr - April 06. Rsl der Maj 06 - Juli 11, Kom Hosp Afd III Nov 11. — Læge ved Invalideforsikringsfonden Nov 21.

Gift 29 Sept 05 i Gentofte med Ellen Petersen, f 13 Marts 1880 i Hørsholm. D af kgl Kapelmusikus, Prof Christian P. og Ulrica Mortensen.

***Simonsen, Jens A a g e**, f 28 Nov 03 i Karlby. S af Forvalter Simon Karl S. og Margrethe Andersen. Student 22 (5,74) Frbg Gymn. Med Eks V 31 laud I. — Kandidat Folkekuranst ved Hald Febr 31. Rsl Ebeltoft Sgh Okt 32. Turnus Frbg Hosp Dec 33. Kandidat Afd C der Okt 34, Afd F der Febr 35. — Prakt Kbh fra Sept 34.

Simonsen, Karen Margrethe, f 5 Juni 03 i Aalborg. D af Lektor Ove S. og Christine Thisted. Student 22 (7,45) Aalborg. Med Eks S 30 laud. — Vikar Vejle Amtssgh med Afd Okt 30. Kandidat Aalborg Kom Hosp med Afd Nov 30 - April 32. Turnus Rigshosp (A og C) Dec 32 - Nov 33. Surnum Kandidat Kom Hosp Afd VI Dec 33 - Febr 34. Kandidat Rigshosp Børneafd Juni - Dec 34, psykiatr Afd der Jan 35, Sundby Hosp Børneafd Juli 35, Kom Hosp psykiatr Afd Okt 35. — Studierejse (Wien) Okt - Nov 32. Embedslægeeks S 34.



Simonsen, S i m o n P e d e r, f 21 Maj 1879 i Todbjerg (Randers Amt). S af Sognefoged Jørgen Jensen S. og Konradsine Christensen. Ved Landbrug til 15 Aar. Student 01 (II) Aarhus. Med Eks S 09 laud. — Rsl Juelsminde Kysthosp og Aman hos Overlægen Juli 09 - Juli 10. Kandidat Kom Hosp Aug - Okt 10. Turnus Aarhus Amtssgh Nov 10 - Okt 11. — Prakt Roslev fra Nov 11. Jernbanelæge Jan 12. Form Sundhedskomm 34.



Gift I: 26 Okt 11 i Kbh med Karen Marie Nielsen, f 5 Sept 1887 i Gentofte, † 22 April 23 i Roslev. D af Gartner Jens Peter N. og Karen Marie Henriksen. — II: 27 Febr 24 i Køge med Dagmar Kjærgaard, f 9 Aug 1896 i Skive. D af Tømrermester Chr. K. og Johanne Bligaard.

Simony, Otto Emil, f 1 April 1895 i Aalborg. S af Købmand Johan Christian S. og Yelva Topp. Student 13 (5,46) Aalborg. Med Eks S 21 haud I. — Vikar Kand Rigshosp dermatol Afd Sept 21. Kand Randers Amtssgh Okt 21 - April 23, Kbh Amtssgh F med Afd Maj 23 - Jan 24. Vikar der Febr - Okt 24, deraf konst Rsl 3 Mdr. — Prakt Hellerup fra Juli 23. Jernbanelæge Juli 25.



Gift 25 Juni 19 i Humlebæk med H e d e v i g Martha Johanne Wiese, f 20 Sept 1895 i Viborg. D af Stationsforstander Heinrich W. og Inger Marie Jacobsen.

Sindrup, Axel Christian, f 12 Nov 1897 i Kbh. S af Arbejdsmand Jens S. og Dorthea Christine Nielsen. Student 16 (Udm) Hellerup. Med Eks V 24 laud. — Vikar Kand Statshosp Sønderborg med Afd Febr og April 24. Kand Kbh Amtssgh F med Afd Juli 24 - April 25. 2' Rsl Nykøbing F Sgh Maj - Dec 25. Kand Statshosp Sønderborg kir Afd Jan - Dec 26. Turnus Rigshosp (B og D) Jan - Nov 27. Vikar. Aman. — Prakt Toksværd fra Dec 27.



Gift 1 Febr 24 paa Frbg med Ingeborg Hein Johansen, f 16 Okt 1898 i Faaborg. D af Købmand Chr. Emilus J. og Laura Magdalene Louise Christiane Hein.

Sivertsen, Paul Gerhard v Tangen, f 13 Okt 05 i Kbh. S af Kontorchef, cand jur Eyvind v Tangen S. og Andrea Elise Hansen. Student 24 (I) Metropolitansk. Med Eks S 31 laud. — Kand Diakonissestift med Afd og Børneafd Febr - Dec 32. Vikar Kand Blegd Hosp Jan 33. Kand Vejle Amtssgh kir Afd April 33 - Okt 34. Ekstraord Turnusbevis Nov 34. Rsl Vejle Amtssgh med Afd Okt 34 - Marts 35. — Prakt Børkop pr Fredericia fra Marts 35. Jernbanelæge April 35.



Gift 19 Marts 32 paa Frbg med Kirsten Borgen, f 11 Dec 01 i Kbh. D af Instrumentmager Axel B. og Anna Amalie Behrns.

Sjøberg, Albrecht Magnus Dyrland, f 22 Sept 1869 i Aders Mølle ved Roskilde. S af Møller Bengt Eduard S. og Oline Christiane Dyrland. Student 87 (I) Roskilde. Med Eks S 94 laud. — Vikar Fredensborg 96 - 97. Turnus Kom og Blegd Hosp Marts 98 - Dec 99. — Prakt Kbh Nov 99. Assist Kbh Poliklin kir Afd Maj 1900 - Sept 06, gynækol Afd Nov 04 - April 07. Rsl Hæren Jan 03 - Aug 05. 2' Læge Sessionen Aug - Okt 06. Korpslæge Hæren og Chef Nyborg Garn Sgh 27 Marts 07. Sessionslæge 4de Udskrivningskreds Aug 08 - Juli 13. Jernbanelæge Nyborg Jan 09. Sygehuslæge der Juli 09 - Aug 12. Overlæge Hæren 1 Aug 10. Forflyttet til Roskilde Okt 12. Chef Garn Sgh der April



13. Visiterende Læge Roskilde fra 17. Afsked fra Hæren Okt 32. — R* 18 April 21.

Sjørslev, Niels Lauersen, f 4 Marts 1883 i Borup, Svostrup Sogn, Viborg Amt. S af Entreprenør Niels Peter Andersen og Mette Marie Kirstine Nielsen. Student 01 (4,62) priv dim. Veterinæreks 09.



Kand Bispeb Hosp Afd B Juni 23 - Febr 24. Med Eks S 24 laud. — Kand Øresundshosp Tub Afd Febr 25 - Jan 26, De Gamles By Marts 26 - April 27, Blegd Hosp Maj - Nov 27. Turnus Rigshosp (B og D) Jan - Dec 28. Kand Afd H der Jan - Maj 29. Klin Assist Øresundshosp Juni 29 - Maj 30, Assist Kom Hosp med Poliklin Juni 28 - Nov 30. 1' Rsl Øresundshosp Tub Afd April 30 - Febr 35. Friv Assist Univ hygiejn Inst Sept 25 - Dec 27. Gentagne Studierejser i Sverige og Frankrig. — Dr med 11 Jan 34 (Experimentelle Undersøgelser over Superinfection ved Tuberkulose). Specialistanerk (Int Med, særl Lunge- og Hjertesyg) 34.

Lægekyndig Direktør i Nationalforen til Tub Bekæmp fra Febr 35. Prakt Kbh som Specialist (Int Med). — Membre titulaire de l'Union internat contre la tuberculose 33. Tildelt det danske Pasteurselsk Legat 33. Hovedredakt af Acta Tuberculosa Scandinavica fra 32.

Gift 18 April 11 i Västerås, Sverige, med Anna Augusta Bergström, f der 9 Febr 1888, † 5 Juni 32. D af Grosserer Nils Gustaf B. og Augusta Ericsson.

Skalkam, Christian Carl Degn (tidl Nielsen, Nvf 1 Febr 15), f 23 April



1894 i Bjerreby (Svendborg Amt). S af Købmand Rasmus N. og Karen Johanne Mogensen. Student 13 (4,50) Hesselager. Med Eks S 22 laud. — Vikar Rsl Horsens Kom Hosp Dec 22 - Febr 23. Vikar ca 9 Mdr i 22 og 23. Rsl Sønderborg Amtssgh Aug 23 - Nov 24. Turnus Bispeb Hosp (B og A) Dec 24 - Nov 25. — Prakt Marstal fra Dec 25. Lærer i Sundhedslære Marstal Navigationsssk fra Juni 28. Visiterende Læge fra Sept 28. Karantænelæge fra Juli 32. Form Sundhedskomm Juli 33.

Gift 24 Jan 25 i Aabenraa med Edith Springborg, f 31 Maj 04 i Kbh. D af Grosserer Carl Christian S. og Clara Marie Schiødt.

† **Skat-Rørdam, Mogens**, f 21 Febr 1898 paa Frbg. S af Seminarieforstander H. S.-R. og Ingerid Faber. Student 16 (4,38) Vejle. Med Eks S 26 haud I. — Rsl Søværnet Aug 26. Kand St Josephs Hosp med Afd Jan 29. Turnus Frbg Hosp Juni 29. — Prakt Kbh Jan 30. Kand Rigshosp Afd C Sept 30. — Død 3 Febr 34 i Kbh.

Gift med Gerda Larsen.

† **Skot-Hansen**, J o h a n Peter (tidl Hansen, Nvf 25 Marts 05), f 2 Sept 1870 i Viborg. S af Avlsbruger Hans Christian H. og Else Marie Frandsen.



Student 88 (I) Viborg. Med Eks V 95 laud. — Konst Kand Fred Hosp Okt - Nov 95. Rsl Garn Sgh Dec 95 - Nov 96. — Aman Febr - Juni 95. Prakt Fredericia Jan 97. Korpslæge der 26 Nov 98, Overlæge 2 April 07. Chef Garn Sgh der 08 - 15. Jernbanelæge April 14. Forflyttet til Viborg som Stabslæge 9 Juni 15. Studerede Militærlægevæsen i Tyskland 16, Norge og Sverige 21 og 31. Generalkommandolæge ved 2' Generalkommando 9 Juni 15 - 31 Marts 23. Divisionslæge ved 1' og 2' jyske Division 1 April 23. Generallæge og Chef for Hærens Lægekorps Okt 30. — Byraadsmedl Fredericia 06 - 13. Medl Best Vejle Amts Kreds af Nationalforen til Tub Bekæmp 13 - 15. Form

Vejle-Skanderborg Amters Lægekredsforen 14 - 15, Viborg-Thisted Amters Lægekredsforen 18 og 26 - 28. Medl D a d Lgf Hovedbest 18 - 24, Form 28 - 34. Medl Viborg Kathedralsk Skolenævn 18 - 26, Statssk Centralnævn 20 - 22, Viborg Domsogns Menighedsraad 22 - 30. Vicepræsident i den danske Kræftkom 28 - 34, Præsident fra 34. Medl Komm ang Lægers Retsstilling 28 - 31, af Udvalgt til Revision af Loven om Sundhedsvæsenets Centralstyrelse 31 - 32, af Styrelsen for Nord militærmed Foren 31, af den antropologiske Kom 32, af Best for Danske Kvinders Velfærd 33. Medl Hovedbest for Dansk Luftværnsforen 34. — Æresmedl Lægekredsforen for Viborg-Thisted Amter 30, Lægekredsforen for Vejle-Skanderborg Amter 33, D a d Lgf 34. — Død 2 Sept 35. — R* 21 Jan 16. D M 18 April 20. K² 18 April 27. M T f d Krfh 18. Pr r K 2 og 3, 18. Ø r K O 18. S N 2² 27. N St O 2¹ 33.

Gift 8 Okt 98 i Køng med Helga Marie Magdalene Jensen, f 28 Febr 1872 i Kbh. D af Manufakturhandler Viggo Ludvig J. og Marie Dorthea Ipsen.

Skot-Hansen, Tage, f 2 Dec 02 i Fredericia. S af Generallæge J. P. S.-H.



og Helga Marie Magdalene Jensen. Student 22 Viborg. Med Eks V 30 laud. — Kand Aarhus Kom Hosp kir Afd Marts - Aug 30, med Afd der Sept 30 - Sept 31. Rsl Hammel Sgh Okt 31 - Sept 32. Ekstraord Turnusbevis 32. Kand Sindssygehosp Viborg Okt - Dec 32. Surnum Kand Righosp Øreafd Jan 33. Embedslægeeks Maj 33. Kand Øresundshosp med Afd Juni - Aug 33. 1' Rsl Hjørring Amtsgsh med Afd Sept 33.

Gift 28 Juni 30 i Viborg med Else Schibbye, f 16 Okt 04 paa St Thomas. D af Kreditforeningsdirektør Oscar S. og Agnete Henriksen.

Skou, Karl Nordahl, f 18 Febr 1896 i Aalborg. S af Hotelejer Lauritz Jensen og Ingeborg Amalie Skou. Student 14 (4,43) Aalborg. Med Eks V 22



haud I. — Kand Kom Hosp Afd VI Febr - Marts 22, Øresundshosp med Afd Aug 23 - Febr 24, Sundby Hosp Marts - Aug 24. — Aman Sept 22 - Maj 23. Vikar Kand Prof Rovsings Privatklin Juni - Juli 23. Prakt Hirtshals Okt 25, Frederikshavn fra Aug 27. Læge Nationalforen's Kystsant Frederikshavn fra Marts 31.

Gift 15 Dec 23 paa Frbg med Anni Minna Koopmann, f 23 Aug 01 i Aalborg. D af Direktør Johan George K. og Jane Ingeborg Klingenberg.

Skousbøll, Svend, f 14 Juli 04 i Ry (Skanderborg Amt). S af Købmand Niels Martinus S. Student 23 (mg) Kolding. Med Eks V 34 haud I. — Aman April 34 - Maj 35. Rsl Nyborg Sgh Juni 35.



Gift 25 Febr 34 i Ringkøbing med Ragna Elisabeth Andersen, f der. D af Urmager, Guldsmed Laust Christen A.

Skov, Bodil Magda, f 27 Marts 09 i Ønslev (Maribo Amt). D af Gaardejer Carl Julius S. og Margrete Hendriksen. Student 26 (I) Nykøbing F. Med Eks V 34 haud I. — Vikar Rsl Brejninge Aandssvageanst April 34, Juelsminde Kysthosp Maj 34. Vikar Amtssgh Aabenraa Juni - Nov 34. Aman Nov 34. Prakt Frederikshavn fra Febr 36.



Skov, Else Marie Sørensen, f 1 Marts 1883 i Bording (Ringkøbing Amt). D af Gaardejer Jens Christian S. og Christine Thomsen. Student 03 (I) Zahles Sk. Med Eks V 12 laud. — Rsl Hjørring Amtssgh April 12, Herning Sgh Jan 13. Turnus Frbg Hosp Dec 13. Kand dettes venerol Afd Febr 15. Vikar Assist Frbg Hosp Epidemiafd og Labor Aug - Sept 17. Vikar Kand Afd C der Okt - Nov 17. Kand Rigshosp Børneafd Sept 18 - Marts 19. Klin Assist Børnehosp Fuglebakken Okt 21 - Okt 22. — Prakt Herning April 15, Ringsted Marts 19, Roskilde fra 26.



***Skov-Hansen**, Hans Peder (tidl Hansen, Nvf 24), f 10 Dec 1887 i Nørre-Søby ved Odense. S af Gaardejer Henrik Hansen og Birthe Marie Skov. Student 08 (I) Odense. Med Eks S 15 haud I. — Rsl Svendborg Sgh Sept 15 - Aug 16. Kand Aarhus Kom Hosp kir Afd Okt 16 - Jan 17. Rsl Silkeborg Bad Maj - Sept 17. Turnus Bispeb Hosp Febr 18 - Jan 19. Kand Kom Hosp Afd IV Febr - April 19. — Vikar, bl a i Norge, og Kolding Okt 19 - Okt 20. Prakt Ringe fra Nov 20.

G i f t 19 med Kristiane Rosenørn Larsen.



Skovgaard, Charles A r n o l d, f 8 Dec 1876 i Sæby. S af Pastor Harald S. og Agathe Wiedemann. Student 95 (III) priv dim. Med Eks S 03 laud. — Vikar til Maj 04. Rsl Silkeborg Vandkuranst Juni - Aug 04. Kand Sundby Hosp Sept 04 - Jan 05. Kand Fred Hosp Febr - Sept 05, Blegd Hosp Okt 05 - Jan 06. — Prakt Ølstykke fra April 06. Rsl Hæren 16 og 17 Jernbanelæge April 21. — Form Sundhedskomm Jan 07 - April 29. Medl Sogneraadet April 17 - April 29. Vægeraadet April 17 - April 29. Form Nordsjællands Lægekredsforen fra Jan 24. Medl Frederiksborg Amtsråd 28 - 35, Sygekassevoldgiftsrådet 33, af det kom Mæglingsraad 33.

G i f t 15 Maj 07 i Slangerup med G e r d a Ipsen Arup, f der 16 Febr 1880. D af Læge Peter A. og Malvina Ipsen.



Skovmand, Alfhild, f 23 Okt 1877 i Øster Marie. D af Lærer Kristen Hansen S. og Karen Avgusta Nicoline Josephsen. Student 1900 (I) Rønne. Med Eks V 08 haud I. — Rsl Krabbesholm Sanat April - Okt 08. Kand Middelfart Sindssygehosp Jan - Maj 09. Turnus Øresundshosp og St Josephs Hosp Juni 09 - Juni 10. Assist Prof J. Schous kir Klin Juli - Dec 10, afbrudt af en Maanedes Kandidattjeneste Blegd Hosp. — Prakt Gjørlev Dec 10 - Juni 15, Aarhus Juli 15 - Aug 19. Assist Dr med C Jacobsens otol Privatklin 16 - 19. Rsl Aarhus St Josephs Hosp Juli 16 - Juni 17, otol Afd Juli 17 - Nov 19. Assist Aarhus Poliklin otol Afd Sept 17 - Nov 19. Prakt Haderslev fra April 20. — Specialistanerk (Otolaryngologi) 21. — Skolelæge ved Haderslev Værnesk Juli 25.



Skovmand, Christian, f 16 Juli 1884 i Sjellerup (Als). S af Landbrugs-kandidat Jørgen Jørgensen S. og Cathrine Hansen. Student 05 (I) Frbg. Premierløjtnant. Med Eks V 19 laud. — Kand Ry Sanat Marts 19 - Juli 20. Prakt Hallund 20 - 22. I Tyskland og Frankrig E 22. Turnus Rigshosp Febr 23 - Jan 24. Kand Blegd Hosp Febr - April 24. I Wien (Otologi) Maj 24. Rsl Odense St Josephs Hosp otol Afd Juni 24 - Juni 25. Assist Kom Hosp Øreafd Okt 25 - Nov 27. Finseninst otol Afd Dec 27 - Jan 28. — Specialistanerk (Otologi) 28. — Prakt som Otolog Roskilde fra Marts 28. Otolog Menighedssgh og Amtssgh Roskilde 28. Klinikchef otol Afd der 30.

Skydsgaard, Henning Buhl, f 12 Okt 08 i Sdr Næraa (Odense Amt). S af Sognepræst Jørgen Christian Pedersen S. og Anna Margrete Buhl. Student 26 (mg+) Odense. Med Eks S 33 laud. — Skibslæge ØK Juli - Nov 33. Vikar Jan - April 34. Surnum Kand Rigshosp Øjenafd Maj - Juni 34. Vikar Kand der Juli - Aug 34. Assist Dr med Thomsens Øjenklin Aarhus Sept 34.



† **Slomann, Herman Christian**, f 8 Maj 1860 i Kbh. S af Grosserer Sally S. og Rosalie Heilbuth. Student 77 (I) Metropolitansk. Studerede Polyteknik til 79. Huslærer til S 81. Med Eks S 86 laud. — Underlæge Sessionen 86. Vikar. Prosector anatomie April 87 - Aug 89. Konst Kand Fred Hosp Juli - Aug 87, fast ansat Aug 89 - Okt 90. — Prakt Vejle Nov 90. Kir Klin der 90 - 93. Læge Amtssgh der Nov 93 - Maj 98. — Dr med 23 April 98 (Bidrag til Læren om den pulserende Exophthalmus). — Gentagne Studierejser. Prakt Kbh E 98. Specialstudium: Ortopædi. — Specialistanerk 18. — Arbejderforsikringsraadets raadgivende Læge Nov 98 - Marts 09. Rsl Hæren Sept 98 - Juli 99. Privatklin Jan 01. Afdelingslæge Kbh Poliklin ortopæd Afd 01 - 04. Medl af Arbejderforsikringsraadet 09 - 19. — Død 13 Juni 29. — Tit Prof 20 April 06. R* 6 Juli 22.



Gift 5 Sept 91 i Ordrup med Caroline (Lilli) Dorothea Thestrup, f 2 Juni 1870 i Drammen. D af Grosserer Johan T. og Cathrine Nicholson.

Smedegaard, Ellen Marie, f 29 Nov 02 i Aarhus. D af Vognmand Andreas S. og Frederikke Frederiksen. Kontorassist 5 Aar. Student 25 (I) priv dim. Med Eks V 34 laud. — Forsk Vikariater, deraf 1 Md De Gamles By Febr - Aug 34. 2' Rsl Vejle fjord Sanat Sept 34. Turnus Frbg Hosp kir Afd Marts 36.

Smidt, Holger Nathanael, f 1 Dec 1877 i Tjustrup ved Sorø. S af Pastor Carl Marcus S. og Magdalene Henriette Christiane Jacobsen. Student 95 (Udm) Roskilde. Med Eks V 03 laud. — Vikar. Rsl Hærens Epidemihosp Okt 03 - Dec 04. Kand Middelfart Sindssygehosp Jan - Aug 05. 2' Rsl Aarhus Kom Hosp Okt 05 - Febr 06. Læge Ivigtut (Grønland) Marts 06 - Maj 07. Kand Fred Hosp Juni 07 - Maj 08. Vikar. Studierejse (Kirurgi; Berlin) Nov - Dec 08. Rsl Randers Sgh Jan 09 - Marts 10. Vikar Distriktslæge Holsteinborg (Grønland) April 10 - April 11. Vikar. Studierejse (Wien) Sept - Okt 11. — Prakt som Kirurg Vejle (Røntgenklin) Nov 11 - Sept 12. Assist Læge Hjemmet for Vanf Okt 12 - Febr 13. Officier van Gezondheid II i hollandsk-indisk Tjeneste Marts 13 - Maj 16. I Willem I Juni 13, Soerabaya (Chef



for kir Service Milit Hosp) Okt 13, Magelang Maj 15. Prakt Semarang, (Java) som Kirurg og Gynækolog Juni 16. Civil Læge Militærhosp der Juni 16 - Marts 17. Til Evropa Maj 23. Studieophold Paris (Kirurgi, Gynækologi, Røntgenologi og Radiumbehandling) Jan 24 - Juli 25, Wien (Røntgenologi) Nov 25 - Maj 26, Paris (Radiumterapi) Maj - Juni 26, Bruxelles (Radiumterapi) Juni - Juli 26, Frankfurt a. M. (Røntgenologi) Juli - Aug 26. — Medstifter af F a y L og Medl Best til 04. Præsident for »de Bond van Geneesheeren«s Afd for Midt-Java 20 - 22. — Ejer af Bangsbo Hovedgaard Jan 23 - Okt 25. — Genoptog Praksis Semarang Jan 27 som Kirurg, Gynækolog og Radiolog (særl Røntgen- og Radiumterapi). Røntgenolog Gouvernementshosp i Semarang Aug 27 - Sept 30. Privatklin fra 27. — Specialist-ærnk (Kirurgi) 25.

G i f t (b v) 12 April 17 i Semarang med Augusta Kirstine Schneider, f 25 Juni 1885 i Randers. D af Togfører August S. og Kirstine Nielsen. — Skilt Okt 30.



Smidt, Marcus A n d r e a s, f 25 April 1870 i Tyregod ved Vejle. S af Pastor Carl Marcus S. og Magdalene Henriette Christiane Jacobsen. Student 88 (I) Sorø. Med Eks V 96 haud I. — Vikar. Prakt Skaarup Marts 97. Læge Seminariet April 98. Lærer i Sundhedspleje der April 1900 - Nov 03. — Kand Vestre Hosp Dec 03 - Jan 04, Blegd Hosp Febr - April 04, Kom Hosp Maj 04 - Aug 05. — Prakt Kundby Sept 05, Svinninge Okt 10, Kgs Lyngby fra Maj 27.

G i f t I: 15 Juli 97 i Ejby ved Køge med Anna C h r i s t i n e Jensen, f 18 Febr 1873 i Kbh. D af Lods Jens Peter J. og Anna Petersen. Skilt April 06. — II: 22 Okt 10 i Kbh med A u g u s t a Christiane Sophie Eleonora Guldbach, f der 25 Febr 1879. D af Urmager Carl Christian G.

og Augusta Camilla Sander.



Smidt-Nielsen, Hans (tidl Nielsen, Nvf 1 Jan 11), f 14 Okt 1892 i Aalborg. S af Murermester Morten Marthinus N. og Kirsten Marie Frederikke Smidt. Student 10 (5,67) Aalborg. Med Eks V 18 laud. — Rsl Herning Sgh Marts 18 - Febr 19. Kand Kom Hosp Afd VI Marts - Maj 19, Afd IV Juni - Aug 19, Øresundshosp med Afd Sept 19 - Maj 20. Turnus Bispeb Hosp Afd C og Sundby Hosp Juli 20 - Juni 21. Kand Blegd Hosp Juli - Sept 21, Frbg Hosp Afd C Okt 21 - Marts 22, Afd F April 22 - Febr 23, Afd E Marts 23 - Febr 24, Øresundshosp Tub Afd Marts 24 - Febr 25. Kand Gamles By Sept 26. — Prakt Kbh fra April 25. Kommune-læge der fra Okt 31.

G i f t 20 Nov 25 med Esther Alice Jørgensen, f i Kbh 18 Dec 02. D af Skibsfører J. P. J. og Anna Schmidt.

Smith, Carl Christian Winkel, f 8 Aug 07 i Kbh. S af Sparekassedirektør Winkel S. og Gerda Schlichtkrull. Student 25 (II) Metro-politansk. Med Eks S 33 laud. — Vikar Kolding Sgh Juli - Sept 33. Skibslæge ØK Nov 33 - Febr 34. Sørnum Kand Rigshosp Afd B Febr - April 34. Vikar Kand Blegd Hosp April - Maj 34. Kand Kolding Sgh Juni 34, Øresundshosp Sept 35.



Smith, Jens Christian, f 31 Marts 1892 i Holbæk. S af Dommer Oswald Friis S. og Agnes Christiane Charlotte Holga Møller. Student 10 (6,14) Hesselager. Med Eks V 17 laud. — Kand Kom Hosp Afd VI April - Juni 17, Vikar Juli - Okt 17. Kand Kom Hosp Afd IV Okt - Nov 17, Dr Louises Børnehosp Dec 17 - Jan 18, St Hans Hosp Febr - April 18. 2' Rsl Middelfart Sindssygehosp Maj 18 - Nov 19. Turnus Kom Hosp (III og I) Nov 19 - April 20 og Maj - Nov 20. Kand De gamles By Nov 20 - Juni 21. 2' Rsl St Hans Hosp Juni 21 - Nov 22, Kom Hosp Afd VI Dec 22 - Nov 23. — 2' Assist Kbh Poliklin neurol Afd Jan - Febr 20, 1' Assist der Marts 20 - Juli 21. Assist Rigshosp neurol Klin Aug 21 - Sept 23. 1' Rsl Kom Hosp Afd VI Dec 23 - April 28. Afdelingslæge St Hans Hosp Maj 28 - Okt 31. Overlæge Sindssygehosp



Augustenborg fra Nov 31. — Gentagne Studierejser Tyskland, Schweiz, Sverige, Norge, Finland. — Assist Læge Invalideforsikringsraadet 26 - 31. — Dr med 24 April 24 (Atypiske Psykoser og heterolog Belastning). Specialist- anerk (Neurologi, Psykiatri) 23. — Medl af det om Foranstaltn vedr Aands- svage nedsatte Nævn fra 34. Flere Gange Medl Best af Dansk psykiatrisk Foren, dens Form fra 32.

Gift 1 Dec 18 i Middelfart med Anna Z e l m a Charlotte Bay, f 13 Okt 1891 paa Mariehøj ved Ringsted. D af Proprietær Jeppe Pilegaard B. og Christiane Albertine Emilie Schrøder.

Smith, Knud Helge, f 19 Jan 03 paa Frbg. S af Arkitekt Carl Sophus Julius S. og Andrea Johanne Magdalene Andersen. Student 20 (588) Frbg Gymn. Med Eks S 28 laud. — Aman Dec 28 - Juli 29. Kand Kbh Amtssgh G kir Afd Aug 29 - Sept 30. Rsl Øresundshosp Helsingør Okt 30 - Sept 32. Kand Blegd Hosp Okt 32 - Febr 33. Konst Overlæge Hæren Marts 33. Gennemg Hærens Flyvesk S 33. Overlæge Hæren Marts 34. Tjenstgørende ved Hærens Flyvetropper. — Prakt Kbh April 36.



† **Smith, Thorvald Lunding**, f 8 Juli 1871 i Holbæk. S af Købmand Harald Lunding S. og Isabella Maria Thabitha Galskjøt. Student 90 (II) Herlufsholm. Med Eks S 97 laud. — Aman og Rsl Amtssgh Hjørring Jan - Dec 98. Kand Finseninst Febr - Juli 99, Kbh Amtssgh F Aug 99 - Aug 1900. Vikar. Konst Kand Fødselsstift Sept - Okt 1900. Assist Finseninst Nov 1900 - Okt 01. Kand Kom Hosp Nov 01 - Aug 03. — Studierejser (Tyskland 02, 06, 08, 09, 20, 22, Bern 10, London 11, 12, 28, Paris 04, 11, 25, Wien 21, 31, Bruxelles 27). Specialistanerk (Kirurgi) 18. — Prakt Kbh Maj 99 - 04, Roskilde Juli 04. Overlæge St Mariæ Hosp der Sept 04, Roskilde Amtssgh Okt 14. — Form Roskilde og Omegns Lægekredsføren 22 - 29. — Død 3 April 34 i Roskilde. — R* 20 April 32.



Gift (b v) 4 Maj 99 i Kbh med Karen Poulina Petersen Hummelgaard, f der 24 Febr 1871. D af Grosserer Peter Petersen H. og Johanne Abigael Petersen.

Smith Petersen, Christian Henrik, se **Petersen, C. H. Smith**.

Smith Rasmussen, Otto Octavius — se **Rasmussen, O. O. Smith**.

Snitker, Jørgen Christoffer Viggo Carl (tidl Petersen, Nvf til Snitker-Petersen 2 Febr 92, til Snitker 28 Marts 05), f 17 Marts 1868 i Hornsyld. S af fhv Distriktslæge Jens Christian Snitker-Petersen og Jørgine Madsine Thomsen. Student 88 (I) Aarhus. Med Eks S 95 laud I. — Kand Amtssgh Odder Okt 95 - Marts 96. Konst Kand Kom Hosp April - Sept 96. Assist Kbh Poliklin Maj - Aug 96. — Prakt Ny Solbjerg pr Aarhus fra Nov 96.



Gift 15 Maj 09 paa Frbg med Nanna Vilhelmine Seidelin Visby, f 15 Dec 1883 i Køge. D af Købmand Herman Andreas Seidelin V. og Julie Eleonora Kjærulff.

Sode, Thora Kristine, f 3 Nov 1894 i Nyker (Bornholm). D af Gaardejer Anthon Peter S. og Oliva Jensen. Student 13 (5,79) Rønne. Med Eks S 20 laud. — Kand Julemærkesanat Okt 20 - Marts 21, Aarhus Kom Hosp Juni 21 - Maj 22. Rsl Korsør Sgh Juni 22 - Juni 23. — Prakt Rønne fra April 24.

Sodemann, Elin Magdalene (f Dam), f 26 Okt 1899 i Kbh. D af Overpolitbetjent Martin Christensen D. og Elna Sofie Winther. Student 19 (5,40) Marie Kruses Sk. Med Eks S 26 laud. — Kand Diakonissestift med Afd Juni - Sept 26, Sindssygehosp Aarhus Nov 26 - Marts 27, Diakonissestift



med Afd April - Sept 27, Øresundshosp med Afd Okt 27 og Jan - Marts 28, Blegd Hosp Maj 28 - Jan 29. Turnus Kom Hosp (II og I) April 29 - Marts 30. Kand Dr Louises Børnehosp April - Dec 30. Assist Læge Odense Amtssgh epidem Afd Nov 33. Leder Fyns Lkf Labor 33 - 35.

Gift I: 28 Okt 27 i Kbh med Læge Carl Georg Wulff Hansen Lambjerggaard, † 4 Marts 29. — II: 2 Jan 31 i Kbh med Læge Thor Sodemann.



Sodemann, Thor, f 27 Maj 1896 i New York. S af Ingeniør Carl Frederik Leonhard S. og Thora Adriette Kristine Brabrand. Student 14 (5,58) Metropolitansk. Med Eks V 22 laud. — Rsl Amtssgh Sorø Jan 23 - Jan 24. Turnus Kom Hosp (III og I) Maj 24 - April 25. Kand Samf f Vanf Maj - Dec 25, Righosp Fødeafd A Jan - Marts 26, Børneafd der April - Aug 26. Rsl Fødselsanst Aarhus Sept 26 - Febr 28. Kand forsk venerol Afd Marts - Maj 28, Samf f Vanf Juni - Juli 28, Righosp Fødeafd A Aug 28 - Juli 29, Samf f Vanf Aug 29 - Juli 30. Reservekirurg Vejle Amtssgh Aug 30 - Sept 33. — Prakt Odense som Specialist (Ortopædi) samt Klin St Josephs Hosp der fra Okt 33. Leder kir Afd B der fra Juli

34. Rsl Hæren Marts 34 - Marts 35. — Specialistanerk (Obstetrik) 29, (Ortopædi) 32.

Gift 2 Jan 31 i Kbh med Læge Elin Magdalene Lanbjerggaard, f Dam.



Soetmann, Hans Gunnar, f 24 Aug 1899 i Guldager (Ribe Amt). S af Sognepræst Jørgen Ibsen S. og Johanne Marie Sørensen. Student 18 (Udm) Aalborg. Med Eks S 25 laud. — Rsl Amtssgh Kalundborg Juli 25 - Juni 26. — Prakt Hurup St, Thy, Juli 26 - Sept 32, smtd assist Læge Sgh Vestervig og Koldby. Form f Sundhedskomm. — Prakt Viborg fra Okt 32. Jernbanelæge fra Nov 32.



Solov, Ovsée (tidl Soloveitschick; Nvf 28), f 21 April 1895 i Stolbzy, Gouv Minsk (Rusland). S af Bogtrykkeriejer Srol Misel S. og Ryvka Jeleвна Grosovsky. Student 14 (4 — russisk Skala) Balaschov Gymn, Gouv Saratov. Med Eks V 24 Kbh laud. — Rsl Silkeborg Bad Maj - Sept 24. Kand Middelfart Sindssygehosp Nov 24, Aabenraa Sgh Nov 25. — Vikar. Turnus Frbg Hosp Juli 26 - Juni 27. Vikar. Kand Diakonissestift med Afd Maj 28 - Jan 29. — Prakt Kbh fra Juli 29. Kand De gamles By Juni 31 - Maj 32.

Gift 26 Marts 33 med Klara Glück, f 2 April 08 i Karlstad (Sverige). D af Grosserer A. G.

† **Sommerfeldt**, Otto Erland Vitus, f 20 Okt 1852 i Kbh. S af Pastor Theodor Frederik S. og Octavia Angelica Juliane Withusen. Student 71 (I) Borgerdydsk K. Med Eks V 77 laud. — Kand Sindssygehosp Aarhus Marts - Juni 77. Assist H. W. Meyers Øreclin April 78 - Febr 80. Kand Kom Hosp Marts 81 - Dec 82. — Aman Ottestrup ved Slagelse Okt 77. Prakt Kbh Jan 78 - Dec 17. Privat fra Nytaar 18. — Død 31 Jan 28 i Søllerød.

Gift I: 3 Nov 80 i Kbh med Anna Mathilde Bindseil, f der 16 Febr 1859, † 30 Jan 11. D af Partikulier Christian Valdemar B. og Emilie Johanne Dorthea Møller. — II: 14 Aug 19 i Søllerød med Ottine Jørgine Amalie Madsen, f 6 Sept 1882 i Børkop. D af Partikulier Peder M. og Hansine Amalie Nielsen.

Sonne, August Johannes Theodor, f 8 Marts 1862 i Møgeltoender. S af Provst Hans Christian S. og Margrethe Caroline Rothe. Søkadet.



Student 80 (I) priv dim. Med Eks S 87 laud. — Konst Kand Blegd Hosp Aug 87, Kom Hosp Nov - Dec 87. Kand Blegd Hosp Jan - April 88, Kom Hosp April 88 - Juli 89. Vikar. — Prakt Kbh April 89. Jernbanelæge April - Nov 89. Prakt Hedensted Dec 89. Jernbanelæge Nov 90. Flyttet til Vejle Juni 95. Jernbanelæge Okt 98. — Privat Kbh fra Sept 33. — Form Vejle Skanderborg Amters Lægekredsforen 15 - 17, Æresmedl 33.

Gift I: 18 Marts 90 i Viborg med Margrethe Christiane Bahnson, f der 13 Nov 1849, † i Løkken 1 Juli 15. D af Overlærer Christian Frederik Adolf B. og Christiane Guldberg. — II: 17 Dec 21 i Balle med Bente Dorthea Cadovius, f 6 Okt 1876 paa Enghavegaard, Gladsaxe Sogn. D af Proprietær Ludvig Rudolph C. og Jensine Petrine Kristine Olsen.

Sonne, Carl Olaf, f 16 April 1882 i Allinge. S af Købmand Olaf Mathias Kocfoed S. og Andrea Juliane Kure. Student 1900 (I) Rønne. Med Eks V 07 laud. — Rsl Søværnet Febr 07 - Febr 08. Kand St Josephs Hosp kir Afd Marts - Sept 07. Assist Finseninst Klin f indre Sygd Nov 07 - Maj 09. Turnus Fred Hosp Maj 09 - Maj 10. Assist Seruminst Maj 10 - Okt 13. 2' Rsl Rigshosp Afd A Okt 13, 1' Rsl der Okt 14 - Okt 17. Studierejser (Schweiz) 09 og 19, (Stockholm og Kristiania) 15, (Tyskland og Østrig) 21, (Amerika) 28. — Dr med 26 Marts 14 (Giftpattige Dysenteribaciller). Konkurrerede om Professoratet i Int Medicin Sept 23 (Afh: Cardial Dyspnoe). Specialistanerk (Intern Medicin, sp Hjerter- og Lungesygd) 18. — Medredakt af Hospitalstidende 18, Ene-



redakt 25 - 29. — Vikar 07. Prakt Kbh Okt 16. Laboratorieførstander Finseninst 18 - 29. Chef Rigshosp med Poliklin 24 - 30. Prof i Intern Med Univ 28. Overlæge Rigshosp med Afd A fra 30. — Medl Invalideretten 27, af Direktionen for Finseninst 27 - 29. Medl D a d L Specialistudv 30, af Specialist-

nævnet fra 35. — Form Dansk Selsk for intern Med 30-32. Udenl Medl Norsk med Selsk 34, af Finska Läkaresällskapet 35. — R* 5 Juni 35. N St O 3¹ 35.

Gift 3 Okt 09 i Svaneke med Marie Johanne Petersen, f der 10 Dec 1882. D af Konsul Peter P. og Emma Nikoline Holst.

Sonne, Mine Marie, f 25 Marts 1872 i Svaneke. D af Skibsfører Peter S. og Mine Oline Kirstine Lau. Student 98 (II) priv dim. Med Eks S 06 laud. — Kand Aarhus Sindssygehosp Sept 06, Øresundshosp Jan - Sept 07, Odense Sgh Okt 07 - Okt 08, Frbg Hosp dermatol Afd Jan - Juni 09, Rud Berghs Hosp Dec 09 - Maj 10, Kom Hosp Afd IV Aug - Nov 10 og Maj - Sept 11, Blegd Hosp Dec 10 - Febr 11. — Udenlands (Dermatologi) 09 - 10 og Okt 11 - April 12. — Prakt som Dermatolog Aalborg fra Okt 12. — Specialistanerk (Dermatovenerologi) 18.



Sparre-Petersen, Alf Peder, f 22 Okt 1898 i Them. S af Provst Thorvald Rasmus S.-P. og Johanne Davidsen. Student 17 (5,25) Odense. Nogle Aar ved Bank- og Forsikringsvæsen. Med Eks V 29 laud. — Forsk Vikariater Foraar 29. Kand Sindsygehosp Aarhus Juni - Dec 29, Amtssgh Holstebro Jan - Okt 30. — Prakt Grindsted fra Nov 30.



Gift 15 Juni 29 i Vanås (Sverige) med Agnes Petrea Ståhl, f 19 Marts 02 i Knislinge (Sverige). D af Dekorationsmaler Per S. og Anna Olsson.

Speyer, Carl Ludvig, f 19 Nov 1865 i Aalborg. S af Købmand Ludvig S. og Annette Cathrine Wibroe. Student 83 (II) Aalborg. Med Eks S 90 haud I. — Vikar. Kand Middelfart Sindssygehosp Marts - Okt 91, Aalborg Amtssgh Jan 92 - Jan 94. — Prakt Kbh Nov 94. Studerede Otologi i Ulandet Maj - Dec 98. Prakt Kairo Jan 99, Kbh (Otologi) fra Okt 05. Assistent Kom Hosp April 08 - Febr 09. — Specialistanerk (Oto-laryngologi) 18.

***Spodsberg, Karl Emil Enghausen**, f 7 Sept 1892 i Svendborg. S af Kasserer Jørgen Ernst Enghausen S. og Anna Sofie Sørensen. Student 10 (5,14) Hesselager. Med Eks S 18 haud I. — Rsl Hæren Nov 18 - Febr 19. Fung Distriktslæge Upernivik (Grønland) Juni 19 - Okt 20. Kand Blegd Hosp Nov 20 - Jan 21, Balders Hosp Marts - Nov 21. Turnus Bispeb og Sundby Hosp Jan - Dec 22. — Prakt Vanløse fra Aug 21.



Gift med Ingeborg Cecilie Jarfelt.

Spotoft, Johannes (tidl Hansen, Nvf 26), f 15 Juni 06 i Skejbjerg (Svendborg Amt). S af Rentier Hans Chr. H. og Maren Andersen. Student 26 (7,37) Odense. Med Eks S 33 laud. — Vikar Odense Sgh kir Afd Juli - Sept 33. Vikar Okt 33. Kand Odense Sgh kir Afd Nov 33 - Okt 34, Kbh Amtssgh F kir Afd Nov 34, Vikar Kand med Afd der Juni 35. Rsl Amtssgh Rønne Nov 35.



Gift 29 Dec 34 i Odense med Tandlæge Elly Kjær, f 6 Aug 09 i Aalborg. D af Direktør S. P. K. og Ella Petersen.

Sprechler, Martin Emil Georg, f 20 Marts 1887 i Kolding. S af Tandlæge Georg Ludvig Hjalmar S. og Nicoline Kaalund Tandlægeeks S 08. Studierejse Berlin. Aman indtil Militærtjenesten. Student 10 (5,15) priv dim. Militærtjeneste 11. Indkaldt til Sikringsstyrken 14. Med Eks S 19 haud I. — Prakt Egebjerg (Holbæk Amt) fra Sept 19.



Springborg, Axel Emil, f 7 Sept 07 i Aalborg. S af Fabrikant Martin Andreas S. Student 26 (mg) Aalborg. Med Eks S 33 laud. — Vikar Juli - Okt 33. Vikar Sindssygehosp Middelfart Nov - Dec 33. Kand Rødbygaard Aandssvageanst Jan - Maj 34. Rsl Aabenraa Tubhosp Juni 34. Kand Aabenraa Sgh Sept 35, Øresundshosp Maj 36.



Gift 31 Marts 34 i Aarhus med Astrid Edel Bitsch, f 20 Dec 06 i Kbh.

Spøhr, Johannes Schytt, f 26 Juli 1897 i Aarup. S af Købmand, Sparekassedirektør Just Peter Kreiberg S. og Marie Helene Schütt. Student 15 (5,29) Herlufsholm. Med Eks V 23 laud. — Vikar Marts - April 23. Rsl Søværnet Maj 23 - Maj 24. Friv Assist Kom Hosp kir Poliklin Jan - Febr 24. Øreafd der Marts - April 24. Rsl Nakskov Sgh Maj 24 - April 25. Turnus Kom Hosp (II og V) Aug 25 - Juli 26. Friv Assist Kom Hosp patol-anatom Inst Aug - Dec 26. Kand Blegd Hosp Jan - Marts 27, Finseninst kir Afd April - Juni 27. — Vikar Juni - Juli 25. Prakt Stenstrup (Svendborg Amt) fra Juli 27.



Gift 7 Nov 25 i Kbh med Anna Margrete Bjarte Jensen, f 29 Maj 02 paa Frbg. D af Købmand Hans J. og Alma Jönsson.

† **Stage, Georg Gottlob**, f 5 Febr 1839 i Kbh. S af kgl Skuespiller Johan Adolph Gottlob S. og kgl Operasangerinde Ulrica Augusta Koefoed. Student 56 (Udm) Borgerdydsk Kr. Med Eks S 63 laud. — Konst Underlæge Hæren 64 (ved Lasaret paa Gyldensteen ved Bogense). Kand Fred Hosp Jan 65 - Dec 66. — Univ Guldmed 65 (Om Uroskopiens Betydning for Diagnose og Therapi). — Kand Fødselsstift Okt 67 - Okt 68. — Dr med 18 Sept 68 (Undersøgelser angaaende Barselseber i Danmark udenfor Kbh). Udenlands 69 - 71. — Prakt Kbh som Børnelæge. Assist Læge Statsanst for Livsforsikring Juli 71. Kommunalæge Kbh Maj 72 - April 78. Læge Dr Louises Børnehosp 2' Poliklin Marts 75. Privatdocent 75. Censor med Eks 83 - 90. Læge Statsanst for Livsforsikr Febr 89 - Dec 19. Medstifter af »Smaabørns Vel«. — Død 25 Marts 30 i Kbh. — R* 28 Juli 94. D M 9 Febr 14.

G i f t I: 21 Aug 72 i Gmunden i Østrig med Marie Sauerländer, f 30 Maj 1846 i Wien, † 4 Juni 88 i Kbh. D af Direktør Johan Jacob S. og Bertha Borckenstein. — II: 10 Aug 89 i Kbh med Emilie Christiane Lemvig, f der 13 Febr 1860. D af Grosserer Jacob Johan Frederik L. og Louise Christiane Maria Switzer.

† **Stage, Johan Constantin**, f 31 Aug 1861 paa Frbg. S af Finanshovedkasserer, Justitsraad Carl Sechmann S. og Emilie Mathilde Plockross. Student 79 (II) Scheekloths Sk. Med Eks V 88 haud I. — Rsl Refsnæs Kysthosp Febr - Dec 88. Kand Kom Hosp Febr 89 - Juli 90. — Prakt Slagelse Aug 90, Rude ved Skelskør Maj 93. Medl Epidemikomm 19 - 21, af den overord Sundhedskomm 94, Form Sundhedskomm 95. Sygehulslæge Rude 02. — Medl Best for Sydvestsjællands Lægekredsfören 04; dens Form Okt 13 - 19, af Best for »Georg Stage« 05. Sogneraadsmidl 12 - 20. Privat Juli 30. — Død 10 Nov 32 i Rude. — R* 28 Juli 26. D M 22 Marts 32.

G i f t 7 Jan 93 med Cathrine Magdalene (M a g d a) Scheibye, f 7 Jan 1867 i S Kongerslev. D af Fabriksbestyrer Christen Andersen S. og Cathrine Magdalene Kirstein.

Stage, Lorenz Carl, f 15 Marts 1897 paa Frbg. S af Pastor Nikolaj Christian S. og Vilhelmine Edma Cornelia Frølich. Student 14 (5,08) Herlufsholm. Med Eks S 22 laud. — Kand Viborg Sindssygehosp Sept 22 - Aug 23. Friv Assist Røntgenafd Viborg Amtssgh Nov 22 - Aug 23. Rsl Juelsminde Kysthosp Sept 23 - Marts 24. — Aman Maj 24. — Prakt Faaborg fra Juli 25. Kand Odense Amtssgh med Afd Juni - Nov 30. Friv Kand Faaborg Sgh epidem Afd Febr - April 31. Kand Odense Amtssgh kir Afd Maj - Aug 31. Embedslægeeks 29.

G i f t 12 Juni 26 i Kullerup med Elsa Holst, f 13 Marts 1899 i Kbh. D af Formand Johannes H. og Kirstine Nygaard.



Staggemeier, Anton Læssøe, f 3 Maj 1873 i Nyborg. S af Oberst Otto Conrad S. og Thalia Hansen. Student 92 (II) Frederiksberg Latinsk. Med Eks S 99 haud I. — Studieophold i Kbh Okt 99 - Maj 1900. — Prakt Faaborg fra April 1900. Læge Plejehjemmet for tub Kvinder 16. — Form Repræsentantsk for Faaborg Spare- og Laanekasse 32.



G i f t I: 14 Juni 1900 i Nyborg med **I n g e r** Margrethe Ohmeyer, f der 11 Maj 1874, † 1 Febr 28. **D** af Købmand Frants Mogens Rogert O. og Emilie Hansen. — **II:** 4 Nov 30 i Koster, Tielst S, med Elisabeth Schaffalitzky de Muckadell, f 18 Dec 1889 paa Erholm, † 18 Jan 36. **D** af Lensgreve Albrecht Christopher Carl Ludvig S. de M. og Charlotte Christine Sophie Cederfeld de Simonsen samt

Enke efter Læge A. Gjørup.

Staggemeier, Kai, f 7 Juni 07 i Gentofte. S af Plantageejer S. og Margrethe Lytting. Student 25 (mg÷) Ordrup Gymn. Med Eks S 33 laud. — Aman Okt 33 - April 34. Rsl Amtssgh Roskilde April - Nov 34. Kand kir Afd der Dec 34, Militærhosp med Afd Sept 35. Vikar Kand Silkeborg Sanat Febr 36.



† **Stamer, A a g e** Heinrich, f 28 Febr 1878 i Kbh. S af Skomagermester Martin Christian S. og Johanne Helene Josephson. Student 09 (I) Borgerdydsk i K. Med Eks S 02 laud. — Vikar Nov 02 - Maj 03. Rsl Silkeborg Vandkuranst Juni - Aug 03. Kand St Hans Hosp Nov 03 - Marts 04. Prosector pathologiæ April 04 - Dec 06. — Unvers Guldmed 06 (Om de ved Fragmentatio myocardii forekommende Forandringsers Natur og Oprindelse). — Klin Assist ved St Josephs Hosp kir Afd 06. Kand Sindssygehosp Vordingborg Jan - Marts 07. Turnus Kom Hosp April 07 - Marts 08. Surnum Kand Afd I der April 08. Kand Dr Louises Børnehosp Maj - Nov 08. I Berlin (Patolog Anat) Dec 08. Kand Blegd Hosp Maj - Sept 09, klin Assist Okt - Dec 09. Klin Assist Fødselsstift 10 - 11, Kom Hosp Afd III Jan 10 - Juni 11. Rsl Kom Hosp midlertidige Afd VIII, Alm Hosp Okt 12. Prosektor Frbg Hosp F 16. Prakt Kbh F 06, Frbg 16. Histolog ved Cankerkomitéen. Jernbanelæge April 18. — Specialistanerk (Patol-Anat og Vævsmikroskopi) 33. — Død 27 Maj 36.

G i f t 20 med Martha Henriette Petersen.

Stamer, Otto Harald Benedictus, f 25 Dec 1876 paa Foussingø (Viborg Amt). S af Forpagter Jacob August Ditlef S. og Therese Sofie Henriette Albers. Student 95 (I) Randers. Med Eks V 02 laud. — Vikar. Aman Marts 02 - April 03. Kand Blegd Hosp Sept - Nov 07, Kom Hosp Dec 07 - Nov 08. — Prakt Vorbasse Maj 03, atter der Dec 08, Bredsten fra Aug 10. Indkaldt Rsl Hæren Aug - Okt 16 og Juni - Aug 17. — Form Vejle og Skanderborgs Amters Lgf 28 - 33. Repræsentsent D a d L 34.



Gift 4 Juni 05 i Vejle med Laura Malvina Elisabeth Sinding, f der 18 Juni 1882. D af Lærer Sven Christian Ludvig S. og Blenda Camilla Jacobsen.

Stapelfeldt, S v e n d Erik, f 1 Maj 06 i Randers. S af Købmand Valdemar Harald S. og Sarah Kristence Sørine Elisabeth Sørensen. Student 25 (mg+) Aalborg. Med Eks S 32 laud. — Kand Aalborg Kom Hosp Juli - Okt 32. Vikar Kommunelæge Fejø Dec 32. Rsl Amtssgh Ørsted Jan - Nov 33. — Prakt Ulsted fra Dec 33.



Gift 4 Dec 33 i Randers med Gurli Anna Christensen, f 7 Jan 05 i Hellerup. D af Murermester Carl Frederik C. og Ester Margrete Jensine Andrea Olsen.

Starcke, Gustav, f 3 Dec 1887 i Kbh. S af Prof, Dr phil Carl Nicolaj S. og Charlotte Lorenzen. Student 07 (I) Danske Selskabs Sk. Ved Handelen i 7 Aar. Vikar Juli - Sept 20. Med Eks S 21 laud. — Kand Blegd Hosp Aug 21. Rsl Skørping Sanat Sept 21 - Dec 22, Slagelse Sgh Dec 22 - Okt 23. Surnum Kand Rigshosp Fødeafd B Okt 23. Kand St Josephs Hosp kir Afd Nov 23 - Juli 24. — Prakt Kbh Jan 24, Helsing fra Juli 24. Arresthuslæge, Politilæge, Læge ved Skolehjemmet »Godhavn«, Tisvilde, og Ungdomshjemmet »Unnerupgaard«, Vejby.



Gift 10 Sept 21 i Kbh med Gudrun Gjørup Strandholm, f der 14 Dec 1892. D af Grosserer Christian Lauritz S. og Agnes Gjørup.

Starcke, Viggo, f 13 Marts 1895 i Kbh. S af Prof, Dr phil Carl Nicolaj S og Charlotte Lorenzen. Student 13 (5,75) Danske Selskabs Sk. Demon-



strator anatomiae Okt 17 - Nov 18. Vikar St Josephs Hosp kir Afd Dec 18 - Jan 19. Med Eks V 21 laud. — Kand Blegd Hosp Febr - Marts 21 og Juli 22. Rsl Korsør Sgh Juni 21 - Juni 22. Kand Kbh Amtssgh F med Afd Aug 22 - Febr 23. 1' Assist farmakol Inst Febr 23 - Sept 25. Turnus Kom Hosp (II og V) Okt 25 - Marts 26. — Prakt Silkeborg fra April 26. Overlæge Kuranst »Gl Skovridergaard« Silkeborg fra April 26. — Studierejser (Stockholm og Upsala; Fysioterapi) Jan 26. (Berlin og Wien; Fysioterapi) Nov 28. — Medl af Deutsche Gesellsch für Rheumabekämpfung 29. Ligue internat contre le rhumatisme 30. Sekretær og Best Medl Studentersamfundet 14 - 15. Sekretær og Best Medl i Med Foren 18 - 19. Medl af Forbundsraadet for Danmarks Retsforbund 28 - 29, af Grundskyldsudv 29. — Colledge-doctor ved Junkers »Gymnastic Institute« i Silkeborg fra April 26. — Forfatter af historiske og sociale Skrifter.

Gift 28 Okt 21 i Fjenneslevlille med Doris Manniche, f 3 Marts 1896 i Tørslev. D af Direktør, Konservator A. L. V. M. og Karen Bang.

Starup, Claudius Frederik Joseph Winsløw, f 11 Febr 1861 i Kbh. S af Manufakturhandler Frederik Winsløw S. og Josephine Løvenberg. Student 81 (III) v West Inst. Med Eks V 91 laud. — Kand Vestre Hosp Febr 91, St Johs Stift April 91 - April 92. Konst Distriktslæge Ringkøbing Maj - Juli 92. Kand Kom Hosp Sept 92 - Juni 94. — Prakt Kbh fra Aug 94.



Gift 3 Juni 05 paa Frbg med Marie Ulrika Rosing Hansen, f 13 Okt 1866 paa Thunø. D af Pastor Niels Friis Hansen og Anna Marie Rosing.

Starup, Else Margrethe (f Kielberg), f 14 Dec 05 paa Frbg. D af Telegrafkontrollør Chr. Ole K. og Rose Graff. Student 24 (mg) Nørre Gymn. Vikar St Hans Hosp Juni - Sept 29, Amtssgh Rønne Juli - Sept 30. Med Eks S 31 laud. — Rsl Tønder Amtssgh Aug 31 - Okt 32. Vikar Kom Hosp (II og V) Nov - Dec 32. Kand St Elisabeths Hosp Specialafd Jan - Aug 33 og Juni - Dec 34, med Afd der Jan 35. Ekstraord Turnusbevis 35. Vikar Kand Rigshosp Afd C Marts 35. Kand Kbh Amtssgh F kir Afd April 35, Sundby Hosp Børneafd April 36.



Gift 27 Okt 32 paa Frbg med Læge Ulrik Frederik Rosing Starup.

Starup, Ulrik Frederik Rosing, f 12 Dec 06 i Kbh. S af Læge Claudius Frederik Joseph Winsløw S. og Marie Ulrika Rosing Hansen. Student 25 (mg) Metropolitansk. Vikar Kand Skive Sgh kir Afd Juni - Aug 30. Med Eks S 31 præ ceteris. — Kand Skive Sgh kir Afd Aug 31 - Aug 32, St Elisabeths Hosp kir Afd Sept 32 - Juni 33. Friv Assist Univ medfysiol Inst Jan 33. Turnus Rigshosp (B og D) Maj 34 - April 35, Kand Fødeafd A der Maj 35.



Gift 27 Okt 32 paa Frbg med Læge Else Margrethe Kielberg.

***Steen, Paul Hjalmar Pock**, f 4 Juni 1889 i Kbh. S af Mejeriejer Johan Christian Jes S. og Agnes Pock. Student 07 (I) priv dim. Med Eks S 16 haud I. — Aman. I Udlandet. Rsl Garn Sgh Dec 19. Kand Øresundshosp med Afd Aug 20. Klin Assist Øresundshosp Okt 20. — I Hollandsk Indien fra Marts 21.

Steen-Larsen, Gerda Johanne (tidl Larsen, Nvf 27 Juli 18), f 10 Marts 1893 i Kbh. D af Overbibliotekar, Dr phil Sofus Christian L. og Helga Steen. Student 11 (6,29) Birkerød. Med Eks S 25 haud I. — Rsl Søllerød Sanat Okt 25 - Dec 26, Ærøskobing Sgh Jan - Juni 27. Kand Sindssygehosp Vedsted Juli 27 - Febr 28, Statshosp Sønderborg med Afd Juli - Okt 28. Turnus Odense Sgh Nov 28 - Okt 29. Kand Julemærkesanat Jan - Juli 30. Forsk Vikariater Aug 30 - Juni 31. — Prakt Knabstrup fra Juli 31.



Steenberg, Edvard Marker, f 21 Juli 1890 paa Frbg. S af Handelsrejsende Ove Theodor S. og Nicoline Petrine Petersen. Student 10 (5,87) Borgerdydsk V. Med Eks S 18 laud. — Vikar Febr - April 19. Rsl Hæren Juli 18 - Jan 19 og Juli - Sept 19. Kand St Hans Hosp Juni - Sept 19. 2' Rsl Svendborg Amtssgh Okt 19 - Marts 21. Kand Diakonissestift April 21 - Jan 22. Turnus Rigshosp (A og D) Febr 22 - Jan 23. Kand Kom Hosp Afd IV Febr - Marts 23. Vikar og fung 2' Rsl Rigshosp Afd D April - Aug 23 og Febr 24. Vikar Kand Rigshosp kir Poliklin Maj 23. Friv Assist patol-anat Inst Marts - Aug 23. Kand Rigshosp Børneafd Sept - Okt 23. Studerede Kirurgi i Wien Nov 23 - Jan 24. Kand Børnehosp Fuglebakken Marts - Nov 24, Rigshosp Fødeafd B Maj - Okt 25. Vikar klin Assist Fødeafd A Okt 25 - April 26, fast



ansat Maj 26 - Aug 28. Friv Assist Carlsberg Labor kem Afd Sept 28 - Juli 29 og Aug 30 - Okt 31. Kand Rigshosp Fødeafd A Aug 29 - Juli 30, 2' Rsl der Nov 31 - April 33. 1' Reservekirurg Amtssgh Skive Maj 33.



Steenberger, Erik Johannes Jørgensen (tidl Jørgensen, Nvf 23 Aug 18), f 11 Maj 1893 i Faaborg. S af Kateket Mads Christian J. og Olga Henriette Christine Steenberg. Student 11 (6,07) Odense. Med Eks V 19 laud. — Turnus Odense Amtssgh Febr 20 - Febr 21. Rsl Julemærkesanat ved Kolding Marts 21 - Maj 23. Surnum Kand Rigshosp Fødeafd B Juni 23. Vikar der Juli - Aug 23. Vikar Kand Svendborg Amtssgh Sept - Okt 23. — Aman og Vikar Febr - Maj 19. Fung Distriktslæge med norsk lic pract i Ibestad-Hamnvik og Sjøveien Distrikt, Tromsø Amt, Nordland, Norge Juli 19 - Jan 20. — Prakt Odense Nov 23. — Næstform Odense Lægeforen 30 - 34.

Gift 14 Maj 21 i Odense med Ellen Edith Margrethe Lund, f 26 April 1894 i Aarhus. D af Toldkontrollør Nicolai Rasmussen L. og Caroline Margrethe Jensine Petersen.

***Steenbuch, Augustinus Herman**, f 20 Sept 1879 i Aalborg. S af cand pharm Augustinus Herman S. og Louise Dorothea Mathilde Tønsberg. Student 98 (II) Borgerdydsk Ø. Med Eks V 06 haud I. — Vikar. Rsl Esbjerg Sgh E 06. Kand Ebberødgaard April - Aug 09, Boserup Sanat Dec 09 - Febr 10. Konst Distriktslæge Nibe-Løgstør-Hobro Distrikt Maj 10. Vikar. — Prakt Skævinge Maj 11. — Rsl Ebberødgaard Sept 12. Kand St Hans Hosp Sept 14, Middelfart Sindssygehosp Jan 15. 2' Rsl Viborg Sindssygehosp Maj 15. Rsl Hæren Jan 16. 1' Rsl Oringe Sindssygehosp Juni 17. Rsl Ebberødgaard Aandssvageanstalt Sept 21, senere Afdelingslæge der.



Steensen-Jacobsen, Erik Werner, f 27 Marts 08 paa Frbg. S af Prokurist P. S.-J. og Kristine Madsen. Student 26 (5,93) Odense. Med Eks S 33 laud. — Vikar Juli - Aug 33. Kand Hjørring Sgh kir Afd Sept 33 - Febr 35. Rsl Hæren Aug 34. — Prakt Spentrup fra Marts 35.

Gift 14 Okt 33 i Odense med Karen Bang Hansen, f 8 Juli 06 i Kallehave.

Steenstrup, Joakim Otto Poul Resen, f 19 Febr 1889 i Sandby (Lolland). S af Pastor Otto Gotthardt Resen S. og Charlotte Amalie Welding. Student 07 (III) Viborg. Med Eks V 15 laud I. — Kand Diakonissestift Marts - Juli 15. Rsl Hæren Okt 15 - Okt 16. Kand Øresundshosp med Afd Nov 16 - Juli 17. Rsl Hærens Epidemihosp Aug 17 - Jan 18. Ekstraord Turnusbevis. Kand St Hans Hosp Marts 18 - Jan 19. Rsl Julemærkesanat ved Kolding Febr 19 - Sept 20. 1' Rsl Vejlefyord Sanat Okt 20. — Specialistanerk (Lungetuberkulose) 24. — Prakt Randers fra Marts 26.



Gift 14 Sept 18 i Egebæksvang med Ide Norden-toft, f 24 Juni 1895 i Haslev. D af Apoteker Jens N. og Laura Margrethe Mygdahl.

Stefánsson, Stefán, f 26 April 1864 i Grundarfjord (Island). S af Landmand Stefán Danielsson og Jacobine Thorsteinsson. Student 86 (I) Reykjavik. Med Eks S 93 laud. — Konst Kand Kom Hosp og St Johs Stift Juli - Okt 93. — Aman. Prakt Aars Juli 94. Jernbanelæge 95. Gentagne Studierejser (bl a til London 97). Privatklin 1900 - 15, flyttet til Hørsholm Sept 29.



Gift I: 16 Juni 04 i Aars med Thorunn Ingibjörg Baldvinsdóttir, f 28 Sept 1879 i Bollastadir (Island), † 30 Juli 11. D af Landmand Baldvin Einarsson og Ingibjörg Gudmundsdóttir. — II: (b v) 25 Okt 13 i London med M a t h i l d e Frederikke Vilhelmine Lütken, f 2 April 1867 i Nysted. D af Læge George Frederik André L. og Jutta

Vilhelmine Marie Poppe.

Steffensen, Hans, f 17 Dec 1894 i Vilsted (Aalborg Amt). S af Sognepræst Johan Christian S. og Ane Marie Nielsen. Student 13 (5,25) Randers. Med Eks S 20 laud. — Kand Nakkebøllefyord Sanat Sept 20 - Febr 21, Amtssgh Odder Marts 21 - Marts 22, Frederikshavn Sgh April - Nov 22, Amtssgh Grenaa Dec 22 - Sept 23. Turnus Rigshosp (B og D) Okt 23 - Okt 24. Rsl Thisted Amtssgh Nov 24 - Aug 28, Randers Amtssgh Sept 28 - Aug 33. — Prakt Rønde fra Sept 33.

Gift 19 April 30 i Holstebro med Agnete Lykke Aldal, f 2 Juni 02 i Saksbøbing. D af Overlærer, cand mag Jens Ingvar A. og Emilie Lykke.

Steffensen, Knud Thorkild, f 20 Maj 09 i Odense. S af Sagfører Frits S. og Petra Martine Mortensen. Student 27 (mg÷-) Odense. Med Eks S 34 laud. — Vikar Rigshosp Afd D Juli - Aug 34, Børneafd der Sept - Nov 34. Turnus Haderslev Amtssgh Jan 35.



Stein, J o h a n Louis August, f 20 April 1866 i Kbh. S af Fabrikant Preben Saxtorph S. og Doris Margarethe Johanne Soele. Student 83 (I) Haderslev Læreres Sk. Med Eks V 90 laud. — Konst Kand Fred Hosp Nov 90 - Jan 91. Kand Diakonissestift Febr 91 - Febr 92, Fred Hosp Juni 92 - Juni 93. Klin Assist der Juli 93 - Juni 94. Rsl Kbh Amtssgh F Aug 94 - Juli 97. Studierejse. Rsl Hæren Juli 98 - Marts 99. Rsl Fred Hosp Afd A Maj 99 - April 03. — Dr med 13 Maj 02 (Om Hjertesvækkelse ved Mitralfejl). Specialistanerk (Int Med) 18. — Leder Fred Hosp med Poliklin Juni 03 - Marts 06. Privat-sanat April 03. Overlæge Skørping Sanat April 06. Overlæge Alm Hosp Okt 16, De Gamles By April 19 - Maj 36. Læge Regensen og Kollegierne Okt 21, Studentergaarden Sept 23.



Gift I: 23 April 03 i Ordrup med Anna Benzen, f 28 Okt 1875, † 11 April 20. D af Manufakturhandler Niels Peter B. og Anna Jensen. — II: 16 Dec 21 med Ellen Benzen, Søster til ovennævnte.

Stein, K a i Preben Saxtorph, f 18 Febr 06 i Kbh. S af Overlæge, Dr med Johan Louis August S. og Anna Benzen. Student 24 (mg) Østersøgades Gymn. Med Eks S 31 laud. — Surnum Kand Rigshosp Fødeafd B Okt - Nov 31. Kand Aalborg Kom Hosp med Afd og Tub Hosp Dec 31 - Aug 33, Sundby Hosp med Afd Sept 33 - Febr 34. Turnus Rigshosp (A og C) April 34 - Jan 35. Kand Blegd Hosp Febr - Marts 35, Øresundshosp Tub Afd April 35 - April 36.



Gift 6 Marts 34 i Svendborg med Karen S u s a n n e Bentzon, f 6 Dec 05 i Svendborg. D af Dommerfuldmægtig Sven B. og Karen Johanne Wanscher.

† **Stein, V a l d e m a r** Lauritz Soele Saxtorph, f 5 Febr 1864 i Kbh. S af Fabrikant Preben Saxtorph S. og Doris Margarethe Johanne Soele. Student 82 (I) Haderslev Læreres Sk. Med Eks V 90 laud. — Kand Vestre Hosp Febr - April 90. Aman. Kand Fred Hosp Febr 92 - Nov 93. Rsl Refsnæs Kysthosp Okt 94 - Juni 95. Assist Kbh Poliklin Øreafd Dec 95 - Marts 96 og Okt 96 - Maj 97. Studierejser. — Prakt Kbh som Ørelæge Nov 96. — Dr med 1 Okt 98 (Studier over otologiske Funktionsundersøgelser). — Assist Fred Hosp Øreclin Jan 98 - April 06. Leder Øresundshosp Øreclin Dec 01 - Dec 04. Afdelingslæge Kbh Poliklin otol Afd Okt 06 til dens Ophævelse i 23. — Død 15 Maj 31. — Pr r K 2 og 3, 17.



Steiness, Valdemar Johannes, f 19 Maj 1895 i Kbh. S af Maskininspektør Carl Julius Joachim S. og Johanne Caroline Sophie Lønholt. Student 13 (4,61) Efterslægtens Sk. Med Eks V 24 laud I. — Vikar Assist Samf f Vanf Marts - Maj 24. Vikar Kand Aalborg Amtssgh Juni - Aug 24. Hospitant ved Allgemeine Poliklin i Wien Sept 24. — Prakt Ebberup fra Dec 24.

Gift 15 Okt 26 i Rynkeby med Anne Marie Pedersen, f der 18 Sept 1895. D af Gaardejer Peder Madsen P.



Stenaæ, Gunnar, f 1 Febr 07 i Odense. S af Repræsent Ludvig S. og Bente Andersen. Student 25 (mg) Odense. Med Eks V 35 laud. — Surnum Kand Sundby Hosp kir Poliklin Febr - Marts 35. Vikar Kand kir Afd der Marts - April 35. Turnus Odense Sgh Maj 35.



Stensballe, Svend, f 23 Maj 1877 i Vinding ved Vejle. S af Driftsbestyrer Niels Pedersen S. og Helene Laurine Pedersen. Student 97 (I) Horsens. Med Eks S 04 laud. — Aman Sept 04 - Aug 05. Vikar Sept - Okt 05. — Prakt Galtén Nov 05 - 10. Rsl Vejle Amtssgh Juli - Dec 10. Studerede Otologi i Kbh og Berlin Jan - April 11. — Prakt Horsens fra Maj 11. — Specialistanerk (Otolaryngologi) 18.

Gift 5 Aug 06 i Tørring med Johanne Camilla Ingwersen, f 25 April 1879 paa Stougaard ved Tørring. D af Proprietær Hans Heinrich I. og Marie Sophie Frederikke Schougaard.

Stensig, Erling, f 23 Maj 08 i Thorstrup (Ribe Amt). S af Lærer Nikolaj Frederik Mikkelsen S. og Maren Eline Marie Urup. Student 27 (mg) Esbjerg. Med Eks V 35 laud. — Turnus St Maria Hosp Roskilde April 35, Kand der April 36.



Sterndorff, Aage Christian, f 31 Jan 1895 i Vejen (Ribe Amt). S af Driftsbestyrer Christen L. S. og Martha Bunch. Student 14 (4,86) Kolding. Med Eks S 22 laud. — Kand Finsenst Juli - Aug 22. Rsl Amtssgh Ribe Sept 22 - Sept 23. — Prakt Vamdrup Okt 23 - Dec 30. Jernbanelæge Juli 25. Vikar Amtssgh Gram Juni - Aug 29. — Prakt Nr Aaby fra Jan 31.

Gift 26 Aug 22 i Søllerød med Anna-Marie Lauridsen, f 5 Juni 1898 i Fredericia. D af Kontorchef Aage L. L. og Hustru Ellen.

Stigaard, Aksel Emil, f 7 Febr 05 i Aarhus. S af Smedemester Robert Emil S. og Gerda Fanny Lund. Student 23 (5,86) Marselisborg Sk. Laboratorieassistent Overlæge Axel Blads Klin (Rigshosp ekstraord Fødeafd C) Maj 29 - Sept 33. Med Eks V 34 haud I. — Vikar Marts - Maj 34. Skibslæge ØK Maj - Sept 34. Vikar Rsl Ebeltoft Sgh Sept 34. Aman Okt 34 - Sept 35. Kand Aarhus Kom Hosp kir Afd Okt 35, Aarhus Sindssygehosp April 36.



Stochholm-Borresen, Carl Christian, f 22 April 04 i Kbh. S af Slotspræst S. C. B. og Anna Stochholm. Student 22 (mg) Schneekloths Sk. Med Eks V 30 laud. — Kand Alm Hosp April - Nov 30. Klin Assistent der Dec 30 - Nov 32. Turnus Kom Hosp (III og I) Dec 32 - Nov 33. Skibslæge D F D S Dec 33. Friv Assistent Univ retsmed Inst Jan - Marts 34. Kand Finseninst med Afd April - Sept 34, Rigshosp Afd H Okt 34 - Marts 35, Blegd Hosp April 35, Dr Louises Børnehosp Maj - Aug 35, Kom Hosp Afd VII Sept 35. Assistent Kom Hosp Bade- og Massageklinik Maj 36. — Prakt Kbh fra Sept 32.



Stockfleth, Viggø Carl, f 4 Aug 1882 i Kbh. S af Kommunalæge William Peter S. og Charlott Gustava Hecksher. Student 02 (III) Birkerød. Med Eks V 14 haud I. — Kand Rigshosp Afd A Febr - April 14. Turnus Øresundshosp med Afd og St Josephs Hosp kir Afd Maj 14 - April 15. Assistent Rigshosp Røntgenklinik Maj - Okt 15. Kand dettes dermatol Afd Nov 15 - Jan 16. Assistent Prof Jens Schous Klinik og Røntgenlæge der Febr 16 - Sept 22. — Specialistanerk (Radiologi) 18. — Røntgenassistent Kbh Poliklinik Maj 21 - 23. Leder Røntgenklinik Diakonissestift Jan 23 - Sept 31. — Prakt Kbh fra Okt 22.



Stokkebye, Thorvald Johan, f 25 April 1874 i Rolfsted ved Odense. S af Proprietær Albert Eriksen S. og Birgitte Agnete Petra Horne. Sagførerkontorist. Student 95 (II) priv dim. Med Eks V 05 haud I. — Konst Kand Vestre Hosp Maj 05, Øresundshosp Juni 05, fast ansat der Aug 05 - Maj 06. Konst Rsl der Juni - Okt 06. Kand Fred Hosp Afd D Dec 06 - April 07. Rsl Garn Sgh Sept 07 - Aug 10. I Frankrig 21, Tyskland og Belgien 22, Schweiz 24. — Prakt Kbh Sept 05, Hellerup Okt 07. Læge Svensk Poliklinik Juni 07. Overlæge Prinsesse Margarethas Kystsant, Hornbæk, 20. Læge Viktoriastift Kbh og Medl af dens Direktion 21. — Indkaldt Rsl Hæren 14-18. Ledende Læge Sundhedsstyrelsens Hjælpelasaret under Influenzaepidemien 18. Tillidslæge



svensk Legation og Konsulat 07. — Form Best for Prinsesse Margaretha-Sanat's Venner. Korr Medl af den internat Foren til Tub Bekæmp 22. — Læge Husmændenes Ulykkesforsikr 17. — S V 3¹ 16 Juni 10. S N 3, 6 Juni 17. R* 19 Marts 21.

Gift 9 Febr 06 i Halmstad med Valborg Zachau, f der 4 Aug 1879. D af Kaptajn Daniel Gideon Z. og Adolfin Severina Baatz.

Storm, Hans Frederik Peter, f 11 Aug 1886 i Faaborg. S af Købmand Asmus S. og Petra Amanda Hansen. Gik i Gymnasiet i Königsberg. Student 05 (II) Frederiksberg. Studerede Jura, senere Filologi. Studerede Medicin i Kbh, Freiburg im Breisgau, Heidelberg, Rostock og Kiel. Med Eks (Kiel) V 16 laud. — Assist Flensborg Diakonisseanst Aug 14 - Febr 15. Assistenzarzt Kiels med Universitetsklin S 15 - F 17. Rsl St Franciscus Sgh Flensborg samt som Militærlæge tjenstgørende ved flere af Flensborgs milit Lasaretter F 17 - Dec 18. Bataillonslæge ved Fronten 18. — Dr med 16, Kiel (Beiträge zur Casuistik der Endocarditis lenta). — Eneste Civillæge ved den internat Komm i Flensborg 20. Dansk jus pract 22 Nov 20. Prakt Graasten fra Juli 20. Visiterende Læge Aabenraa Amt 21. Medl Sundhedskomm der 24. — Den internat Komm Fortjenstmed 20.



Gift 27 April 18 i Flensborg med Dr med Marie Hollensen.

Storm-Hollensen, Marie, f 20 Marts 1884 i Mølmark (Sønderborg Amt). D af Gaardejer Mathias Hollensen og Cathrine Sophie Mathiesen. Efter Skolegang i prøjsisk Kommunesk Elev i Eftersk i Hejls, besøgte Sorø Husholdningssk, Askov Højsk's udvidede og Lærerkursus samt Statens Lærerkursus i Kbh. Student 07 (gut) Sophien-Realgymn, Berlin. Studerede Medicin Heidelberg, München, Freiburg i Br, Würzburg og Königsberg. Med Eks 12, Heidelberg, præ ceteris. — Dr med 15 Maj 12 Heidelberg (Über den Wert der v Pirquetschen Reaktion für Prognose und Therapie bei den verschiedenen Formen der chirurgischen Tuberkulose, sowie einiges über den diagnostischen Wert der Rhinoreaktion). — Medizinalpraktikant Eppendorfer Krankenh, Hamburg (ved gynækol-obstetr Afd) Juni - Okt 12, Børnehosp og Waisenhuset der Nov 12 - Jan 13 og Hamburgs St Georgs Hosp kir Afd Febr - Maj 13. — Prakt Flensborg Juli 13, Graasten fra 20. Dansk jus pract 22 Nov 20.



Gift 27 April 18 i Flensborg med Dr med Hans Frederik Peter Storm.

***Storm-Nielsen, Henrik Vilh.** — se Nielsen, H. V. Storm.

Stougaard, Laurits Janus Peter Anker, f 6 Juli 1872 paa St Ramskov ved Holstebro. S af Proprietær Emil Wesenberg S. og Johanne Augusta Jørgensen. Student 89 (I) Borgerdydsk K. Med Eks V 96 laud. — Vikar.

Rsl Ebberødgaard 98. Aman hos (og senere konst) Fysikus Thorshavn 99. Kand Øresundshosp 1900. — Prakt Hjørring Dec 1900. — Medl jyske Centraludv, Form Jan 34.

Gift 2 Maj 01 i Kbh med H e d e v i g Bruun Segelcke, f 10 Juli 1875. D af Brænderiejer Axel Rosenkrantz S. og Marie Schibsbbye.

Strandberg, Ove Adil, f 15 Aug 1879 i Charlottenlund. S af Forlagsboghandler Peter Julius S. og Dina Henriette Søeborg. Student 99 (I)



Industribygningens Sk. Med Eks S 07 haud I. — Rsl Aalborg Kom Hosp Okt 07 - Dec 08. Kand St Johs Stift Febr 09 - Aug 10. Ekstraord Turnusbevis. 2' Assist Kbh Poliklin otol Afd A og B Maj 09 - Febr 10. 2' Assist dennes otol Afd A Juni 10 - Maj 11. 1' Assist der Juni 11 - Maj 12. Otol Assist Finseninst dermatol Afd Sept 10 - Aug 11, derefter Chef for dettes otol Afd. — Specialistanerk (Otolaryngologi) 18. — Gentagne Studierejser (Otologi). — Prakt Charlottenlund Febr 09 - Marts 11, Kbh som Specialist fra Nov 11. Overlæge Finseninst otol Afd 21. Otolaryngolog Radiumstat 22. Konsulent i Oto-laryngologi Vejlebjerg Sanat 26. Konsulent i Oto-laryngologi ved

Faksinge og Haslev Sanat fra 36. — Form Dansk Oto-laryngol Selsk 26 - 28. Medl Dansk med Selsk Repræsentantsk fra 27. Korresp Medl af Oto-laryngol Selsk Berlin 28 og af Deutsche Gesellsch f Lichtforschung 33. — R* 6 Febr 33. IF 3, 4 Juni 34.

Gift 15 Jan 08 i Ordrup med Astrid Braun, f 2 Juli 1884 i Kbh. D af Tobaksfabrikant Peter B. og Anna Veronica Clemmensen.

Strandbygaard, Bertel, f 20 April 1859 i Madum ved Ringkøbing. S af



Gaardejer Christen S. og Kirsten Bertelsen. Ved Landvæsenet til 19 Aar. Student 82 (I) priv dim. Med Eks V 90 haud I. — Aman til Marts 90. Prakt Ringkøbing Maj 90. Assist Læge Amtssgh der til Maj 92. Gentagne Studierejser til Berlin, London og Paris. — Specialistanerk (Oftalmologi og Oto-laryngologi) 18. — Øjen- og Øreclin 92 - 24. Øjen- og Ørelæge ved Jernbanerne April 1900. Distriktslæge Ringkøbing 26 Febr 02 - 31 Marts 15. — Øjenlæge Sønderborg fra Okt 24. — Form Ringkøbing Kreds af Nationalforen 01 - 16.

Gift I: med Kommunalærerinde Catharina Christiansen. — II: med Anna Sihm, † 19 Sept 33, tidl gift med afd Læge J. C. E. Christiansen.

Strandbygaard, Ebba, f 27 Okt 1891 i Ringkøbing. D af Læge Bertel S. og Catharina Christiansen. Student 11 (5,00) priv dim. Med Eks S 20 haud I. — Gouvernementslæge Nederl Indien 21 - 24. Kand Kom Hosp Afd VI Nov 24. Embedslægeeks 24. Rsl Fakse Sgh Juli 25 - Sept 26. Kand Blegd Hosp Okt 26 - Marts 27, Rigshosp Fødeafd B April -

Sept 27, Børneafd der og Dr Louises Børnehosp Okt 27 - April 28. Assist Ørelæge Dr Abild Aabenraa Okt 28 - Marts 31. — Prakt Aabenraa April 31 - Sept 32. Surnum Assist Kom Hosp Øreafd Okt 32 - April 34 (deraf 5 Mdr Vikar), Finseninst Øreafd Maj - Juli 34. Fortsættelseskursus for Øre-, Næse- og Halsspecialister Berlin Okt 34. Ulønnet Assist Charité Berlin Øre-, Næse- og Hals Afd Okt 34 - April 35. — Prakt Lyngby (Øre-Næse-Halssyg) fra Maj 35. — Specialistanerk (Oto-rhinolaryngologi) April 35.

Strandbygaard, Sven, f 30 Marts 1895 paa Svensholm (Ringkøbing Amt).



S af Proprietær Niels S. og Marie Kirstine Petrine Thomsen. Student 13 (4,36) priv dim. Studiet afbrudt 2 Aar p Gr af Sygdom. Med Eks S 24 laud. — Aman Nykøbing F Aug 24 - Maj 25. Prakt Stubbekøbing fra Juni 25.

G i f t 21 Sept 23 i Kbh med M a r g r e t h e Antonie Krogh-Jensen, f 21 Marts 1896 i Holstebro. D af Overlærer Peder K.-J. og Thora Margrethe Christine Matzen.

Strandgaard, Holger, f 11 April 1869 i Sundby (Amager). S af Distriktslæge Niels Julius S. og Henriette Cathrine Lange. Student 87 (I) Borgerdydsk Kr. Med Eks V 94 laud. — Vikar. Kand Blegd Hosp Maj - Okt 94. Rsl Garn Sgh Nov 94 - Marts 97.



Assist Kbh Poliklin kir Afd Juni 95 - April 1900. Konst Kand Fred Hosp April - Sept 97, fast Kand der Dec 97 - Maj 99. Assist Prof J. Schous Klin og Reservekirurg St Josephs Hosp Juni 99 - Juni 01. Rsl Hæren Juli 01 - Juni 03. Assist Prof Th. Røvsings kir Klin Okt 01 - Okt 05. — Dr med 7 Juli 03 (Tumores hæmorrhoid ani et recti). Specialistanerk (Kirurgi) 18. — Reservekirurg Fred Hosp Afd C Okt 05 - Okt 07. Prosektor chirurgiæ Nov 08 - Nov 10. Overkirurg Aarhus Kom Hosp fra April 13. Leder Radiumstat Aarhus 14 - 29, Kirurg der fra 29. Læge ved

Hoffet Marselisborg Slot 20. — Prakt Sundbyerne Juni 99, Kbh Maj 1900 og atter Okt 07 - Mart 13. Chef Kbh Poliklin Afd A 11-13. Udenlands (Kirurgi) Sept - Okt 07 og Aug 09. — Sekretær Med Selsk 07 - 13. Medstifter af Jydsk med Selsk 13, Bestyrelsesmedl der til 20. Repræsentant Dansk med Selsk 19. Medl Best for Radiumstat Aarhus 14 - 29. Medl Hovedbest for Landsforen til Kræftens Bekæmp 28 og for Poliklin der 14. Medl Soc internat de Chirurgie 14, af Centralbest for Nationalforen til Tub Bekæmp 14. Næstform Lægeforen for Aarhus og Omegn 17 - 21. Form Universitetssamvirket for Aarhus 20 - 25. — R* 19 Sept 20. NON 4 Maj 27.

G i f t 8 Dec 01 i Varde med Kirstine Dorothea (D o r a) von Lassen, f 27 Marts 1866 paa Endrupholm ved Varde. D af Forpagter Sophus Ulrich von L. og Gertrud Marie Andersen.

Strandgaard, Morten Erik, f 20 Sept 06 i St Jørgensbjerg S (Kbh Amt).



S af Overlæge, Dr med Niels Julius S. og Marie Svane. Student 24 (mg) Roskilde. Vikar Kand Boserup Sanat S 30 og S 31. Med Eks S 32 laud. — Kand St Hans Hosp Sept - Okt 32. Rsl Amtssgh Roskilde Nov 32 - April 34. Kand Boserup Sanat Maj 34, Øresundshosp med Afd Juni 34 - Juni 35. Vikar Juli - Aug 35. Turnus Rigshosp Afd B Sept 35 - Jan 36. Kand Øresundshosp Tub Afd Febr 36.

Strandgaard, Niels Julius, f 17 April 1867 i Sundby (Amager). S af Distriktslæge Niels Julius S. og Henriette Cathrine Lange. Student 85 (II)



Borgerdydsk Kr. Med Eks V 92 laud. — Konst Kand Kom Hosp Afd VI Marts - April 92. Kand Alm Hosp Maj - Okt 92, St Johs Stift Nov 92 - Marts 95, Oringe Sindssygehosp April - Juni 95, Fred Hosp Juli 95 - Okt 96. Rsl Alm Hosp Nov 96 - Aug 98, Fred Hosp Afd B Sept 98 - Febr 1900, Vejlefyord Sanat Marts 1900 - Aug 01. — Studerede intern Med Tyskland og Paris Okt - Nov 99, Brystsygesanat Tyskland og Schweiz samt klimatiske Kursteder Østrig, Italien og Frankrig F 01, Folkesanat Tyskland Sept 02 og Sverige Juli 03. — Univ Guldm 95 (Fremstilling af Hjertets Perkussionsforhold for sunde og syge). Dr med 4 Okt 99 (Gigt og urinsur Diathese). Specialistanerk (Brystsygd og Lungetuberkulose) 18. — Overlæge Boserup Sanat fra Sept 1900. — Korr Medl af den internat Foren til Tub Bekæmp 04 - 21, Æresmedl 22. Form for Foren af danske Sanatorielæger 14 - 21. Membre titulaire de l'Union internat contre la tuberculose 22. Medstifter Nord Tub-lægeforen 19. Form Nord Tuberkulose-Litteratur-Ring 23 - 25, for Dansk Selsk af Tuberkuloselæger 24 - 27, for Nord Tuberkuloselægeforen 25 - 27. Medl Kbh Kommunes Hospitalsraadsudv 16 - 20, af dens Hospitalskomm 32, af Specialistnævnet 35. — Medl Best Roskilde Lgf 11 - 22.

Gift 14 April 05 i Odense med Marie Svane, f 7 Juni 1869 i Kbh. D af Møller Niels Peter Ludvig S. og Thora Augusta Schram.

Strange, Peter Otto Nielsen, f 4 Febr 1875 i Vejle. S af Købmand



Peter Otto S. og Emilie Nielsen. Student 93 (I) Vejle. Med Eks V 03 haud I. — Vikar Febr - April 03. Rsl Søværnet Maj 03 - Jan 05. Elev Tandlægesk Kbh E 04 og F 05. Udenlands Juli 05 - Jan 09. — Overtog Prof Haderups Tandklin Kbh Febr 09.

Gift (bv) 15 Maj 15 i Kbh med Olga Alma Jacobsen, f der 18 Sept 1878. D af Bygmester Hans Christian J. og Christine Eskildsen.

† **Strarup, Carl Christian Edvard Emil**, f 6 Sept 1871 i Fuldby ved Sorø. S af Møller Anthon Hans Frederik S. og Bodil Marie Christoffersen. Student 90 (II) Sorø. Med Eks S 97 haud I. — Konst Kand Vestre Hosp Sept 97, Kom Hosp Maj - Juni 98. Rsl Amtssgh Roskilde Dec 98 - Aug 99. Kand Alm Hosp Sept 99 - Juli 1900. I Berlin Okt - Dec 1900. — Prakt Slagelse F 01. — Død der 12 Maj 28.



Gift 23 Nov 01 i Kbh med Jensigne Jensen, f 21 Juni 1872 paa Damgaard ved Herring. D af Landmand Poul Christian J. og Kirsten Marie Thomsen.

† **de Stricker, Volmer Sophus Walther**, f 1 Okt 1879 i Kbh. S af Borgmester Robert Joh Alexander de S. og Cecilie Bruun. Student 99 (II) Rønne. Med Eks S 07 haud I. — Prakt Kbh S 07, Orup E 07 - F 12. Vikar April og Maj 13. Prakt Ans Juni 13, Funder F 16, Onsbjerg, Samsø, Okt 17. Kredslæge der Nov 19. — Skibslæge (»Viking«) 12 - Marts 13. Rsl Hæren Maj 15, indkaldt F 17. Kand Aarhus Sindsygehosp 3 Mdr i 22 - 23. Kand Amtssgh Tranbjerg Dec 22 - Nov 23. Embedslægeeks 22. Kredslæge Kjellerup Nov 26. — Død 31 Aug 28.



Gift 24 Juni 06 i Horsens med Tandlæge Nina Rasmussen, f 9 Maj 1882 i Fredericia. D af Toldassistent Christian R.

Strodtmann, Christian Georg, f 24 Juni 1873 i Helligsø (Thisted Amt). S af Sognepræst Carl Frederik Theodor S. og Hedvig Marie Rohmann. Student 91 (I) Randers. Med Eks V 98 laud. — Aman Viborg Juni 99 - Juni 01. Prakt Brønshøj Sept 01 - Dec 02. Sessionslæge E 02. Kand Kom Hosp Jan 03 - Aug 04. Vikar Vejle fjord Sanat April - Juli 05. Atter Brønshøj Aug 05. Rsl Søværnet Febr 06. Konst off Læge Frederikssted (St Croix) April - Juni 10. Prakt Everdrup Nov 13 - Sept 32, Herløv fra Okt 32. Medl Sundhedskomm 32. — N Kr M Aug 06.



Gift 14 Sept 07 i Brønshøj med Elin Kristine v. Leunbach, f 4 Febr 1878 i Hvilsted. D af Sognepræst Jørgen Hoegh v. L. og Cassandra Vilhelmine Hjardemaal.

Strohberg, Laurids Martin, f 22 April 1879 i Rørbæk. S af Lærer Johan Georg S. og Marie Sørensen. Studerede Polyteknik 99 - 01. Student



02 (II) priv dim. Med Eks S 09 haud I. — Rsl Roskilde Amtssgh Juli 09 - Juni 10. Turnus Øresundshosp med Afd Juni - Nov 11, St Josephs Hosp kir Afd Dec 11 - Maj 12. Assist Kbh Poliklin Okt 11 - Marts 12. Rsl Hæren Sept 11. — Prakt Hillerød Juli 10 - April 11, Vordingborg Juni 12 - April 18. Assist Læge Vordingborg Sgh April 13 - April 18. Rsl Vordingborg Garn Sgh April 13 - April 18. Prakt Hillerød April 18 - Jan 33. Skolelæge April 18. Konst Jernbanelæge April 18, fast ansat Juli 18 - April 33. Konst Amtslæge flere Gange, sidst Okt 25 - Juni 26. Læge Nyhuse Hosp Okt 25 - Febr 33. Skibslæge ØK 33 - 34. — Privat Klampenborg fra Jan 34.

Gift 31 Maj 12 i Kbh med Agnes Marie Jensen, f 23 Nov 1879 i Brædstrup. D af Købmand Anders Peter J. og Rasmine Kirstine Andersen.

Struckmann, Andreas Christian, f 2 Sept 1864 i Nykøbing F. S af Læge Carl Reinhold S. og Agnete Amalie Kaalund. Student 82 (I) Nykøbing F. Med Eks S 89 laud. — Rsl Søværnet Sept 89 - Sept 90. Konst Kand Kom Hosp Okt 90 - Marts 91. — Prakt Næsby ved Sorø April 91, Næstved Okt 92. Jernbanelæge Marts 1900 - 13. Skolelæge April 05 - 08. Distriktslæge Næstved 28 Dec 05. Amtslæge 1 April 15. Konst Landfysikus paa St Croix Nov 15 - Sept 16, derefter atter Amtslæge i Næstved. Embedslægeeks 16. Afsked som Amtslæge 1 Maj 31, derefter Bopæl Helsingør. Fast Sessionslæge fra Okt 30. — Form for den lokale Kreds af Nationalforen 09 - 16. Byrådsmedl 09 - 13. Form Sydøstsjællands Lægekredsforen 10 - 15. Værgeraadsform 12 - 16. Medl Medicinalkomm Sept - Dec 13. Form Kronprinsesse Louises Børneasyl 14. Form for Præstø Amts Kreds af Landsforen til Kræftens Bekæmp 28. — R* 13 Marts 25. D M 9 Febr 32.

Gift I: 28 Aug 91 i Svendborg med Caroline Mathilde Baagøe, f der 6 Jan 1866. D af Forpagter Carl B. og Laura Riise. Æ opl Marts 15. — II: 2 Sept 17 i Vedbæk med Dagmar Fabricius, f 7 Juli 1885 i Skagen. D af Konsul Christian F. og Anna Petersen.

Struckmann, Kai, f 14 Sept 1895 i Næstved. S af Amtslæge Andreas Christian S. og Caroline Mathilde Baagøe. Student 14 (4,68) Herlufsholm. Med Eks S 22 laud. — Kand Kbh Amtssgh F med Afd Sept 22 - April 23. Rsl Silkeborg Bad Maj - Aug 23. Kand Silkeborg Sanat Sept - Dec 23. Rsl Amtssgh Fredericia Jan 24 - Marts 25. Vikar Marts - Maj 25. Turnus Frbg Hosp Juni 25 - April 26. — Prakt Nimtofte Maj 26 - Febr 32, Stokkemærke fra Marts 32. Form Sundhedskomm 32. Læge Stokkemærke Sygeafd 32.

Gift 4 Juni 26 i Roskilde med Agnete Ellerhusen Brix, f 4 Nov 06 i Kbh. D af Apoteker Frederik Ellerhusen B. og Eva Agnete Dons.



Strömrgren, Erik Robert Volter, f 28 Nov 09 i Kbh. S af Professor, Dr phil Svante Elis S. og Tandlæge Hedvig Lidforss. Student 27 (Udm) Metropolitansk. Med Eks V 34 laud. — Kand Sindssygehosp Vordingborg Marts - Juni 34, Amtssgh Rønne Aug 34 - Juli 35, Rigshosp psykiatr Afd Okt 35, klin Assist der Maj 36.



Strøyberg, Jørgen, f 15 Febr 02 i Assens. S af Apoteker Johannes Vilhelm S. og Dagmar Mortensen. Student 20 (mg) Odense. Med Eks V 29 haud I. — Kand Hornsyld Sgh Febr - Maj 29. Skibslæge »Dana«-Ekspeditionen Juli 29 - Juni 30. Vikar Bispeb Hosp Afd C Juli - Aug 30, Frbg Hosp dermatol Afd Sept - Okt 30. Turnus Aarhus Amtssgh Nov 30 - Okt 31. Kand Sindssygehosp Aarhus Dec 31 - Febr 32. Blegd Hosp Marts - Juni 32. Rsl Marinen Juli 32 - Juni 33. Kand Radiumstat Kbh Maj - Sept 33. — Prakt Gentofte Sept 33, Rynkeby fra Nov 35. — F M 2, Juli 30.

Stub-Christensen, Vilhelm Henrik (tidl Christensen, Nvf 5 Juli 28), f 9 Maj 1899 i Ledøje (Kbh Amt). S af Manufakturhandler Martinus Vilhelm C. og Petra Vilhelmine Henriette Jensen. Student 16 (4,96) Sorø. Med Eks S 24 laud. — Konst Rsl Amtssgh Frederikssund Juli 24. Vikar Aug 24. Rsl Amtssgh Kjellerup Okt 24 - Marts 25, Silkeborg Bad Maj - Sept 25, Amtssgh Skanderborg Okt 25 - Jan 26. Vikar Kand Odense Sgh kir Afd Febr 26. Rsl Amtssgh Frederikssund Marts 26 - Marts 27. Turnus Kom Hosp April - Nov 27. Prakt Skensved Dec 27 - Jan 28. Vikar Febr - April 28. Prakt Aarhus Maj - Sept 28. 1' Rsl Amtssgh Fakse Okt 28 - Marts 29. Konst Overlæge Amtssgh Tranebjerg April 29. Rsl Silkeborg Sanat Maj 29 - Sept 32. Overlæge. — Leder af Tub Hosp Aarup og Odense og Tub St i Odense og Assens Amter (Bopæl: Aarup) fra Okt 32. — Specialistanerk (Lungetuberkulose) 32.



G i f t 28 April 28 i Skanderborg med Kirsten (P u s) Stub, f 8 Marts 07 i Skanderborg. D af Apoteker Carl Ambrosius S. og Rigmor Havemann.

Stubbe Teglbjærg, Else (f Poulsen), f 17 Sept 1895 i Kbh. D af Lars Christian P. og Dagmar Margrethe Christensen. Student 15 (5,64) I Jespersens Sk. Med Eks S 23 laud. — Vikar Kand Aarhus Sindssygehosp Sept - Okt 23. Vikar Rsl Haderslev Amtssgh Dec 23. Kand »Filadelfia« Febr - Dec 24 og som Vikar Marts 25. Kand St Hans Hosp Aug 25. — Privat »Filadelfia« fra 28.



G i f t 10 Juni 25 i Kbh med Afdelingslæge Hans Peter Stubbe Teglbjærg.

Stubbe Teglbjærg, Hans Peter (tidl Larsen, Nvf 11 Juni 01), f 1 Marts 1896 i Radby (Svendborg Amt). S af fhv Handelsskoleforstander Hans Teglbjærg og Anne Kirstine Larsen. Student 14 (4,92) Sorø. Med Eks S 21 laud. — Rsl Søværnet Nov 21 - Okt 22. 1' Rsl »Filadelfia« Nov 22 - Sept 24. Kand Øresundshosp med Afd Okt 24. Rsl St Hans Hosp Maj 25 - Sept 28, med Orlov herfra Kand Bispeb Hosp kir Afd Aug 26 - Jan 27. Assist Rigshosp neurol Poliklin April 27 - Sept 28. — Afdelingslæge »Filadelfia« fra Okt 28. — Specialistanerk (Neurologi og Psykiatri) Jan 29. Dr med 28 Jan 36 (Investigations on Epilepsy and Water Metabolism).



Gift 10 Juni 25 med Læge Else Poulsen.

***Studsgarth, Ove Svend Peter**, f 26 Aug 1891 i Stokkemarke (Lolland). S af Landmand Christian S. og Holga Svendsen. Student 09 (Udm) Ordrup Sk. Med Eks V 16 laud. — Kand Horsens Kom Hosp Febr 16, Frbg Hosp Aug 16. Rsl Søværnet Maj 17. Turnus Kom Hosp (III og I) Jan 18. Kand Blegd Hosp Jan 19, St Josephs Hosp Juni 19, Øresundshosp med Afd Okt 20, Kom Hosp Afd IV Sept 21. 2' Rsl Diakonissestift Dec 21. — Prakt Kbh fra Jan 23.

Stürup, Georg Kristoffer (tidl Voigt, Nvf 31), f 3 Marts 05 i Odense. S af Tandlæge Henrik Sneedorff Stürup og Anna Gustava Knudsen. Student 22 (mg) Frederiksborg. Med Eks S 29 laud. — Forsk Vikariater Aug - Okt 29. Kand Militærhosp med epidem Afd Nov 29 - Marts 30, smtd friv Assist Rigshosp Poliklin f Nervesygdom. Læge Ivigut (Grønland) April - Nov 30. Vikar Kbh Amtssgh G med Afd Dec 30. Kand Kom Hosp Afd VI Jan - April 31, fast Kand der Maj 31 - Febr 32. Kand Blegd Hosp Marts - Maj 32. Turnus Kom Hosp (III og V) Juni 32 - Maj 33. Fast Kand Rigshosp Nerveafd Juni 33 - Sept 34. Rockefeller foundation Fellow v Research unit National Hosp, London, Sept 34. Klin Assist Rigshosp psykiatr Afd Sept 35. 2' Rsl der April 36. — Univ Guldmedaille for Opgave stillet af filosofisk Fakultet («Smerte, fysiologisk og psykologisk betragtet») 34. Specialistautoris (Nervesygdom) 36.



Gift (bv) 28 Juni 29 i Kbh med Elisabeth Constance Funch, f 12 Febr 06 i Næstved. D af Apoteker Viggo Krarup F. og Nancy Balle.

Stürup, Jørgen Henning Valckendorf, f 22 Nov 1880 i Svendborg. S af Prokurator Johannes Philip Christian S. og Alexandra Krüger. Student



1900 (I) Sorø. Med Eks V 08 laud. — Aman Febr - Dec 08. Rsl Viborg Amtssgh Jan - Aug 09. Kand Alm Hosp Marts - Maj 10. Turnus Frbg Hosp Juni 10 - Maj 11. Fast Kand Frbg Hosp kir Afd A Juli 11 - Okt 12. Chef Etappehosp Valjevo i Serbien Nov 12 - Jan 13. Kand Rud Berghs Hosp April - Aug 13, Assist der Sept 13 - Aug 14. Kand Kom Hosp Afd IV Okt - Dec 14, Afd I Jan - Febr 15. 2' Assist Kbh Poliklin dermatol Afd Okt 14. Vikar Kand Rigshosp Fødeafd A Juni - Juli 15. — Specialistanerk (Kirurgi) 20. — Overlæge Amtssgh Lemvig fra Aug 15. — S St S 5 1 Febr 13, 4 30 Marts 16.

Gift 14 April 17 i Kbh med Else Brandrup Dünweber, f 30 Juli 1896 i Esbjerg. D af Fabrikant Louis Valdemar Thorø D. og Andrea Brandrup.

***Stürup**, Kirstine Margrethe, f 6 Juli 1873 i Ribe. D af Prokurator, Landinspektør Georg Kristoffer S. og Noline Margrethe Bergh. Student 95 (II) Ribe. Med Eks S 04 laud. — Vikar. Kand Rud Berghs Hosp Marts - Aug 07. Turnus Øresunds- og Sundby Hosp 08 - 09. Kand Kom Hosp Afd IV Juni - Nov 12, desuden Kand Frbg Hosp venerol Afd. Assist St Josephs Hosp otol Afd 10. 2' Assist Kbh Poliklin otol Afd Jan 13. 1' Assist der April 13. Studierejser 06 og 11. — Specialistanerk (Oto-laryngologi) 18. — Prakt Frbg fra Nov 13.



Stærnøse, Knud Christian Richard V a g n, f 13 Dec 09 i Nyborg. S af Kordegn Kommuelærer Rasmus Christian S. og Caroline Mathilde Nielsen. Student 27 (7,52) Odense. Med Eks S 34 laud. — Skibslæge Statsskoleskibet »Danmark« Juni 34 - Maj 35. Rsl Klaksvig Sgh (Færøerne) Juli 35.

Sveistrup, K a r e n Marie, f 30 Okt 1895 i Aasted (Hjørring Amt). D af Sognepræst Immanuel Johannes S. og Caroline Laura Kruckow. Student 14



(5,60) Hesselager. Lærerinde 14 - 15. Med Eks S 23 laud. — Kand Spangsbjerg Sanat Okt 23 - Marts 24, Sindssygehosp Middelfart April - Aug 24, Amtssgh Hjørring Sept 24 - Okt 25, St Hans Hosp Nov 25 - April 26, Amtssgh Hjørring April - Juni 26, St Hans Hosp Juli - Aug 26. Turnus Bispes Hosp Afd C og Sundby Hosp Sept 26 - Juli 27. Vikar Dr Louises Børnehosp Aug - Sept 27. Kand Rud Berghs Hosp Dec 27 - April 28, Dr Louises Børnehosp Maj - Okt 28, Rigshosp Fødeafd B Nov 28 - Jan 29, Børnehosp Fuglebakken Febr - Maj 29. Forsk Vikariater Juni 29 - Marts 31. Kand Rigshosp Børneafd Marts - Aug 31.

Embedslægeeks Maj 32. — Prakt Kbh fra Dec 30. Læge Kvinderegensen siden dens Oprettelse.

Svendsen, Eigil Evendorff, f 20 Juni 04 i Borup (Randers Amt). S af Forpagter Peter S. og Lydia Camilla Greiersen. Student 22 (mg+) Th Langs Sk, Silkeborg. Med Eks V 29 laud. — Vikar Okt 29. Kand Amtssgh Rønne Febr 30 - Jan 31. Vikar Febr 31. Rsl Roskilde Menighedssgh April 31 - Juli 32. Turnus Frbg Hosp med Afd (afbr p Gr af Sygd) Sept - Nov 32. Kand Blegd Hosp April - Sept 33. Ekstraord Turnusbevis Okt 33. Kand Rud Berghs Hosp Dec 33 - Juni 34. Lægevikar l'Hôpital Danois Nebik via Damas Syrien Okt 34.

Gift 20 Juni 31 i Gurre med Louise Elisabeth (Lisbeth) Schmidt, f 3 Nov 1898 i Birkerød. D af Proprietær Carl Edward Rottwit S. og Franciska Nielsen.



† **Svendsen, Ernst Frederik Ferdinand**, f 2 Juli 1859 i Middelfart. S af Farver Frederik Ferdinand S. og Sara Elise Junge. Student 78 (II) Odense. Med Eks S 85 haud I. — Før Eks konst Kand Kom Hosp Sept 83 - April 84, Alm Hosp Maj 84 - Febr 85. Konst Kand Kom Hosp Juli - Aug 85. Aman Nov 85 - Nov 86. — Prakt Marstal Nov 86, Rynkeby ved Ullerslev som Læge og Tandlæge Juni 93, Kbh Febr 96, Dragør Juli 96, Horsens som Tandlæge Maj 1900 - 20. Privat. Bosat Rungsted. Prakt nogle Aar som Tandlæge der. — Død 9 Maj 26.

Gift 23 Dec 92 i Kbh med Nanna Bredal-Møller, f 30 Maj 1865 paa Vejstrupgaard ved Svendborg. D af Godsejer Hans B.-M. og Olivia Skov-Petersen. Sep Dec 13. Skilt 18 Dec 17.



Svendsen, Frants Georg Julius, f 18 Jan 1864 i Altona. S af Møntmester Diderik Christian Andreas S. og Augusta Elisabeth Jacobine Christiane Keyper. Student 81 (I) Borgerdydsk K. Med Eks S 88 laud. — Kand Alm Hosp Okt 88 - Marts 89. Læge Udvandrerskib S 89. Aman Rsl Odense Sgh Okt 89 - Juni 90. Kand Fred Hosp Juli 90 - Maj 91. I Berlin 95 og 03, i Marburg 07. — Prakt Odense Maj 91. Privatklin (Mavesyg) 04. — Specialistanerk (Mave- og Tarmsyg) 18. — Rsl Hæren Dec 91 - Nov 94. Korpslæge 15 April 96. Chef Garn Sgh Juli 03. Overlæge 2 April 07 - 31 Jan 24. — Form den lokale Kreds af Nationalforen til Tub Bekæmp April 13 - 18. Byrådsmedl April 13 - Marts 21. Næstform for Odense Sanitetskolonner April 14. — Ophørte at prakt Okt 22. Flyttet til Kbh Febr 23. — Medl Hovedbest for Røde Kors Juni 17 - Okt 22, derefter Sekretær ved Dansk Røde Kors. — R* 19 Jan 14. DM 18 April 23. Sv r K 2 4 Juni 25. D r K H 27 April 26. N r K H 30 Okt 33. B r K M 1 26 Maj 34.

Gift 12 Nov 92 i Kbh med Ellen Charlotte Bruun, f 7 Juni 1861 i Husum (Slesvig). D af Civilingeniør Carl Gregers B. og Johanne Diderikke Boeck.

Svendsen, Jens, f 7 April 1888 i Sønderup (Aalborg Amt). S af Gaard-ejer Thomas S. og Karen Marie Nielsen. Ved Landvæsenet. Student 11 (5,43) priv dim. Studerede Jura. Vikar Kand Blegd Hosp, Balders Hosp, Kom Hosp Filial paa Sundholm 18-20. Med Eks V 21 laud. — Kand St Hans Hosp Febr - April 21. — Aman Juli 21. Prakt Uldum Juli 21 - Marts 22, Jebjerg fra April 22.



Gift 16 Maj 30 i Vamdrup med Ellen Bentzen, f 19 April 10 i Vejle. D af Maskinbygger Hans Peter B. og Hustru Andrea.

***Svendsen, Simon**, f 25 Febr 06 i V. Brønderslev. S af Købmand Christen S. og Inger Therkildsen. Student 24 (6,63) Aalborg. Med Eks S 32 haud I. — Kand Krabbesholm Sanat Sept 32. — Prakt Poulstrup ved Vraa fra April 33.

Svendsen, S v e n d Kristian, f 17 Febr 1899 i Borre (Viborg Amt). S af Skovfoged Rasmus S. og Kristine Kristensen. Nogle Aar ved Landvæsen. Student 19 (5,08) priv dim. Praktisk Arbejde i forenede Stater og sproglige og litterære Studier ved Boston Univ USA 19-20. Ansat Kbh Kommunebiblioteker 20-21. Praktisk Arbejde New York 23. Med Eks V 27 haud I. — Aman Febr - Marts 27. Vikar Kommunelæge Midvaag (Færøerne) April - Juli 27 (smtid konst Kredslæge Vestmanhavn). Vikar Distriktslæge Egedesminde (Grønland) Aug 27 - Juni 29, Distriktslæge der Juli 29 - Maj 33. Ekstraord Turnus Sundby Hosp kir Afd 31-32. Embedslægeeks 32. — Distriktslæge Godthaab og Kredslæge for Sydgrønland Juni 33. — Under Orlov Kand Sindssygehosp Aarhus Jan 36.



Gift 6 April 27 i Finderup med Else Berthelsen, f 16 Jan 1899 i Ruds Vedby. D af Godsforvalter, Sagfører Sofus Marius B. og Magga Jørgensen.

Svenné, H a n s Kristian Laurits Hansen, f 3 Jan 1881 i Kbh. S af Grosrerer Jens Hansen S. og Kristine Johanne Christiansen. Student 98 (III) priv dim. Konst Kand Kom Hosp Juli - Aug 05. Med Eks V 06 laud. — Vikar og Aman 06-07. Rsl Roskilde Amtssgh Juni - Dec 06, Amtssgh Fakse Maj 07 - April 08. Kand St Josephs Hosp kir Afd Juni - Dec 08. Turnus Fred Hosp (B og C) Jan - Dec 09. 1' Reservekirurg St Josephs Hosp Jan 10 - Dec 11, Prof J Schous Privatklin Marts 10 - Sept 13. — Specialistanerk (Kirurgi) 18. — Overlæge Slagelse Sgh Okt 13 - April 18. Overlæge Amtssgh Fakse fra Maj 18. Aarlige Studierejser Tyskland, Frankrig (Kirurgi). Læge Julemærkehj »Lindersvold« pr Fakse og Hærens Rekreatiønshj Fakse.



Gift 10 Sept 14 i Kbh med Elna Margrethe Kathrine Lynbeck, f der 20 Aug 1883. D af Grosserer Arnold L. og Martine Vilhelmine Marie Petersen.

***Svenningsen, Olaf Knut**, f 20 Juli 1897 i Stockholm. S af Dispatcheur Anders S. og Anna Caroline Bennet. Student 15 (4,92) Plockross' Sk. Med Eks V 23 laud. — Aman Marts - Aug 23. Surnum Kand Rigshosp Fødeafd B Sept - Okt 23. Kand Øresundshosp med Afd Nov 23 - Okt 24, Universitæts-Frauenklin Berlin Nov 24 - Marts 25. Turnus Bispeb Hosp (B og A) April 25, Kand Afd A der Juni 26, Rigshosp Fødeafd A Aug 27, 2' Rsl der Okt 28. Assist Rigshosp Røntgenklin Maj 30. — Prakt Kbh Febr 31. — 1' Rsl Esbjerg Sgh Aug 31. — Specialistanerk (Obstetrik) 30, (Gynækologi) 32, (Kirurgi) 34.

Svensgaard, Elisabeth Kathrine, f 10 Okt 1894 i Bagsværd. D af Rentier, fhv Handelsrejsende Christen S. og Agnes Augusta Hertz. Student 11 (5,36) Esbjerg. Stud mag 11 - 12. Med Eks S 19 laud. — Rsl Amtssgh Varde Okt 19 - Maj 20. Vikar Rsl Juelsminde Kysthosp Juni 20. Kand Sindssygehosp Vordingborg Juli 20 - April 21. Vikar Kand Dr Louises Børnehosp Maj 21. Konst Distriktslæge Egedesminde (Nordgrønland) Juni 21 - Okt 22. Turnus Rigshosp (B og D) Nov 22 - Okt 23. Kand dermatol Afd der Okt - Dec 23 og Febr 24. Klin Assist Rigshosp Afd B Jan 24. Rsl Aarhus Amtssgh med Afd April 24 - Sept 27. Kand Rigshosp Børneafd Sept - Okt 27, klin Assist der Nov 27 - Sept 31, 1' Rsl der Okt 31. — Prakt Kbh fra 34. Assist Rigshosp med Poliklin Okt 35. — Studierejser England Sept 24, Sverige Juli 28 (Pædiatri). — Specialistanerk (Int Med) 28, (Børnesygd) 33. — Dr med 22 Okt 31 (Blood sugar in normal and sick children with special reference to coeliac disease). — Sekretær Kbh med Selsk 32 - 34, pædiatr Selsk fra Juni 34. Næstform Foren til Hjælp for grønlandske Børn 34. Medl Best Børnesanat for Kbh og Omegn 34.



Svenstrup, Carl Christian, f 8 Jan 09 i Hals. S af Tjenestemand Martinus Jensen S. og Marie Christensen. Student 27 (mg÷) Aalborg. Med Eks V 35 laud. — Turnus Kom Hosp (II og V) Febr 35. Assist Seruminst Maj 36.

Gift 6 Maj 33 i Kbh med Lilli Elisabeth Johansen, f 1 Okt 10 i Kbh. D af Restauratør Christian J. og Hulda Holck.



Svindt, Ingvar d Gerhard Frederik, f 4 Marts 1878 i Hinnerup ved Aarhus. S af Karetmager Kristian S. og Kirstine Thomsen. Student 97 (I)



Aarhus. Studerede Theologi til 99. Med Eks V 05 laud. — Konst Distrikts- og Sygehøjslæge Farsø April - Juli 05. Rsl Hæren S 05. Kand Sundby Hosp Nov 05 - Juni 06, Kbh Amtssgh F Juli 06 - April 08, St Johs Stift Maj - Sept 08. Turnus Kom Hosp (II og V) Dec 08 - Nov 09. Konservator Univ patol-anat Inst Nov 09 - Okt 11. Kand Blegd Hosp Dec 09 - Febr 10. Assist Kom Hosp kir Poliklin Febr - Marts 10, Kom Hosp Afd V April 10 - Marts 11. Rsl Kbh Amtssgh F Okt 11 - Marts 14. Konst Overlæge der April - Okt 14. Assist Kom Hosp kir Poliklin Nov 14 - Nov 15. Indkaldt Rsl med Tjeneste Garn Sgh Kbh Maj - Nov 15. Chef dansk Ambulance Paris Jan - Dec 16. — Overlæge Randers Sgh fra Dec 16. — Udenlands (Kirurgi) Okt - Nov 08. Senere gentagne Studierejser (Frankrig). Specialistanerk (Kirurgi) 18. — Korr Medl af Soc de chir de Paris 7 Jan 17. Stifter af og Form for Tuberkulosestat Randers. — F r K Dec 16. F Æ L 5, Dec 16. F M G G Sept 20.

***Svith, Niels Marius**, f 10 Marts 1883 i Emmelev (Randers Amt). S af Gaardejer Simon S. og Karen Severinsen. Landmand. Veterinærstuderende et Aar. Student 05 (II) priv dim. Med Eks S 13 haud I. — Vikar, bl a Amtssgh Varde 13. Rsl Amtssgh Ribe Sept 13 - Aug 14. — Prakt Ribe fra Sept 14.

Gift 19 Febr 15 i Kirkehyllinge med Margrethe Ulrikka Bjørndal, f 15 Okt 1883 i Harlev. D af Pastor Thomas Lund B. og Kathinka Holm.

Sylvest, Ejnar Oluf Sørensen (tidl Sørensen, Nvf Nov 12), f 11 Nov



1880 i Hillerød. S af Landinspektør Oluf S. og Bodil Kirstine Hansen Sylvest. Student 99 (II) Frederiksborg. Med Eks S 07 haud I. — Kand Alm Hosp Okt 07 - April 08, Aarhus Amtssgh Maj 08 - April 09, Kom Hosp Afd VI Maj - Juli 10, dettes Afd IV Nov 10 - Jan 11. Rsl Hæren Juni 11 - April 13. — Studierejse (Paris) Maj - Okt 09. — Prakt Kbh fra Okt 09. Kommunelæge Sundbyerne fra 26. — Dr med 12 Okt 33 (Den Bornholmske Syge. Myalgia epidemica). — Repræsent i Kbh Lgf fra 11. Medl Best og Forretningsudv af Kbh med Selsk fra 30, af Best for Dansk med Selsk fra 34, af Best for Domus medica fra 35.

Gift (b v) 14 Maj 09 i Kbh med D a g m a r Johanne Marie Ottesen, f der 27 Jan 1892. D af Læge Søren Gustav Adolf O. og Dagmar Kirstine Albinus Nielsen.

† **Sæbjørnsson, Magnus**, f 9 Dec 1871 i Hrafnkelsstadir, N-Mulasyssel (Island). S af Bonde Sæbjørn Egilsson og Holmfridur Jonsdóttir. Student 92 (I) Reykjavik. Med Eks S 03 haud I. — Konst Distriktslæge Flatey, (Island) Sept 03, fast ansat Okt 08. — Død 22 Nov 24 i Flatey.

Gift 15 Okt 1900 i Kbh med A n n a Frederikke Nielsen, f 21 Aug 1869 i Holbæk, † 1 Jan 22. D af Tømrer Niels N. og Maren Kristine Madsen.

Søborg Ohlsen, Axel Emil — se O h l s e n, A. E. Søborg.

† **Søchting**, Hans Frederik Robert, f 22 Maj 1865 i Aarhus. S af Skrædermester Johan Heinrich Georg S. og Ane Marie Clausen. Kontorist. Student 86 (II) priv dim. Med Eks V 94 haud. — Prakt Kbh Juli 94, Skaarup ved Svendborg Sept 94, Ullerslev ved Nyborg Maj 96, Nyborg Jan 21 - Febr 30. — Medl Ullerslev Sogneraad 13 - 17. — Død 10 Maj 30 i Kbh.



Gift 30 Dec 1896 i Skaarup med Elna Petrea Marie Pedersen, f 11 Nov 1876 i Illebølle. D af Førstelærer Søren P. og Ida Ingeborg Sindet Noiesen.

† **Søderberg**, Christen Christensen, f 13 Nov 1860 i Odense. S af Oberst Theodor Herman Alfred S. og Amalie Victorine Wiegelsen. Student 78 (I) Metropolitansk. Med Eks V 86 laud. — Konst Kand Fred Hosp Afd D Febr - April 86, Afd B Dec 86 - Marts 87. Kand Oringe Sindssygehosp Maj - Aug 87, Fred Hosp Okt 87 - April 89. Rsl Søværnet Marts - Nov 86. Vikar. — Prakt Brædstrup ved Horsens April 89, Horsens Nov 90. Distriktslæge Maj 07. Læge Hansted Hosp Maj 07. Kreds­læge April 15 - Juli 27. Embedslæge Nov 16. — Privat Humlebæk Juli 27. — Død 11 Aug 28. — R* 15 Nov 26.



Gift 22 Aug 1889 i Nyborg med Kristiane Marie Bjerre, f der 28 Sept 1867. D af Herredsfoged, Overauditor

Nicolai Frederik B. og Christiane Fabricius.

Søgaard, Folmer, f 13 Jan 1889 paa Frbg. S af Sagfører Dines Hansen S. og Elise Christiane Sofie Uldal. Student 07 (I) Frbg Gymn. Med Eks S 16 haud I. — Kand Frbg Hosp med Afd B Sept 16 - Febr 17.



Vikar Kand St Lucas Stift Marts - April 17. Kand Frbg Hosp dermatol Afd Maj - Juli 17. Rsl Amtssgh Maribo Aug 17 - Sept 18. Kand og fung Rsl (3 Mdr) Blegd Hosp Okt 18 - Jan 19. Turnus Bispeb Hosp (B og A) Febr 19 - Jan 20. Vikar Febr 20. Assist Frbg Hosp Laborat og Kand Epidemiafd Marts 20 - Febr 21, gynækol Afd Juni 20 - Aug 21. Rsl der Sept 21 - Aug 23. Assist Kbh Poliklin kir Afd Nov 22 - Sept 23. 2' Reservekirurg Frbg Hosp Afd A Sept 23 - Dec 24. Assist Prosektor Frbg Hosp Okt 25 - April 26. Vikar Reservekirurg Kbh Amtssgh F Maj - Aug 26. Assist Hj for Vanf Sept - Nov 26. Kand Rigshosp

Fødeafd B Dec 26. Reservekirurg Kbh Amtssgh F Jan 27 - Juli 30. 1' Reservekirurg Frbg Hosp Afd A Aug 30 - Okt 34. Assist Røntgenafd der Dec 34. — Prakt Frbg fra Jan 20. Skolelæge Aug 21. Læge Forsikringsselsk »Kgl Brand« og »Nord Liv og Ulykke«. — Specialistanerk (Kirurgi, særl kir Kvinde­sygd) 27.

Gift 24 Juli 17 i Espergærde med Inger Morville, f 15 Maj 1890 paa Frbg. D af Glarmester Christian M. og Anna Svendsen.

Sølling, Hans Adolf, f 19 April 1879 paa Ettarp i Skaane. S af Landmand Theodor Christian Emil S. og Sørine Abelone Søndergaard. Student 98 (I) Randers. Med Eks S 05 laud. — Demonstrator normal-anatom Inst Juli 05 - Maj 06. Kand St Josephs Hosp kir Afd Juni 06 - April 07. Assist St Lucas Stift Maj 07 - Maj 08. Turnus Fred Hosp (A og C) Juni 08 - Aug 09. 2' Reservekirurg Fred Hosp og senere Rigshosp Afd D Sept 09 - Sept 11, 1' Reservekirurg der Okt 11 - Okt 13. Lærer for Sygeplejerskerne der Sept 10 - Aug 15. Assist Samf for Vanf Juni 14 - Aug 15, Rigshosp Røntgenklin April - Aug 15. — Studierejser (Kirurgi) Aug - Okt 09, Juni - Juli 11, Sept 12. — Dr med 9 Juni 16 (Kliniske Studier over Mb Basedowii). Specialistanerk (Kirurgi) 18. — Overlæge Horsens Kom Hosp fra Aug 15. — Medl Best for Jysk med Selsk, Form 27. Form dansk med Selsk 35. Medl Soc internat de chirurgie og Assoc française de chirurgie.



Gift 15 Okt 09 i Aalborg med **Anna Margrete Rodskjær**, f der 19 Okt 1881. D af Fabrikant Carl Julius R. og Meta Wistoft.

Sølling, Johan Christopher, f 18 Okt 1871 i Kbh. S af Klædehandler Peter Wilhelm S. og Nicoline Christine Schmidt. Student 89 (I) Maribo Sk. Med Eks S 97 haud I. — Vikar Kand Aalborg Amtssgh 3 Mdr. Johs Stift 3 Mdr, Kom Hosp 2 Mdr. Skibslæge (ØK) 7 Mdr. I London 4 Mdr 97. Kand Frbg Hosp Nov 1900 - Juni 02, Kom Hosp Juli 02 - Maj 04. 2' Assist Kbh Poliklin kir Afd Jan 04 - Sept 06. 1' Assist der Okt 06. Rsl St Josephs Hosp gynækol Afd Juli 04 - Dec 05. — Prakt Kbh Maj 05. Visitator Kom Hosp Febr 10 - Febr 16. — Privat Klampenborg fra Maj 30.

Sølling-Jørgensen, Gunnar (tidl Jørgensen, Nvf 29 Okt 18), f 30 Aug 1898 i Ordrup. S af Overretssagfører Lauritz J. og Hertha Nicoline Sølling. Student 16 (4,54) Borgerdydsk V. Med Eks V 25 laud. — Sessionslæge Marts - Maj 25. Konst 2' Rsl Boserup Sanat Juni - Aug 25. Surnum Kand Rigshosp Fødeafd B Jan 26. Kand Amtssgh Kolding Febr - Dec 26, Kbh Amtssgh G med Afd Jan - Okt 27, Blegd Hosp Nov 27 - April 28. Turnus Kom Hosp (II og V) Juni 28 - Maj 29. Kand Afd VI der Juni - Aug 29. — Prakt Taarbæk fra Jan 30. Jernbanelæge Jan 33.



Gift 5 Maj 27 i Kbh med Margrete (G r e t e) Hellstrøm Møller, f 21 Nov 04 i Nykøbing F. D af Direktør Daniel M. og Emilie Hellstrom.

Søltøft-Jensen, Mogens, f 30 Dec 02 i Kbh. S af Rigsdagsstenograf, cand mag Hans Kristian S.-J. og Ingeborg Hummelgaard. Student 21 (5,73) Bor-



gerdydsk V. Med Eks V 30 laud. — Forsk Vikariater (dels Praksis-, dels Sgh-) Marts - April 30. Kand Sindsygehosp Viborg Juni - Okt 30. Rsl Roskilde Amtssgh Nov 30 - Okt 32. — Prakt Kbh fra Nov 32.

Gift (b v) 24 Maj 30 paa Frbg med Edda Ankerstjerne (tidl Nissen, Nvf 10), f 16 Dec 02 i Kbh. D af Forretningsmand Sophus N. og Vilhelmine Theodora Margrethe Ankerstjerne.

Søndergaard, Hans Kristian, f 17 Juli 08 i Dørken (Vejle Amt). S af Gaardejer, Sognefoged Johannes Hansen S. og Ane Marie Jensen Skov. Student 28 (mg) Vejle. Med Eks S 35 laud. — Turnus Viborg Amtssgh Aug 35.



Gift 28 Dec 35 med Elna Otto, f 27 Sept 08. D af Direktør Jørgen Emil O. (Helsingborg) og Margareta Stade.

Søndergaard, Karl Marinus, f 5 Dec 1900 i Ovtrup (Thisted Amt). S af Gaardejer Søren Kristensen S. og Kristine Katrine Laursen Fruergaard. Student 18 (5,75) Viborg. Med Eks S 27 laud. — Kand St Hans Hosp Juli 27 - Febr 28, Finseninst med Afd April - Sept 28. Rsl Roskilde Amtssgh Okt 28 - Juli 30. Turnus Rigshosp (A og D) Aug 30 - Juli 31. Vikar 2' Reservekirurg Afd D der Aug 31, Assist Røntgenklin der Sept 31 - Dec 32. — Prakt Kbh Nov 31 - Dec 32. Vikar Røntgenlæge Hjørring Sgh S 32. — 1' Rsl Odense Sgh med Afd Jan 33. — Medl F a y L Repræsentantskab 28, af F a y L Best 29 - 33. Medl D a d Lgf Repræsentantsk fra 32. Medl Lgf Udvalgt til Hidførelse af Ændringer i Lægeloven 32, af F a y L's Voldgiftsret fra 33. Redaktør af »Yngre Lægers Forum« 33. Medl F a y L's Lønregulativudvalgt fra 33, af Specialistudvalgt 34, Specialistnævnet fra Jan 35. — Specialistautoriseret (Int Med) 36.



Gift 14 Juli 29 i Kbh med Cecilie Sofie Weltzer, f 20 Juli 05 i Tvede. D af Sognepræst Fritz Christian Gottlieb Kurtzhals W. og Katrine Kjær.

Søndergaard Christensen, Ole — se Christensen, O. Søndergaard.

Sørensen, Agnes Anker (f Johansen), f 19 Febr 1892 i Aarhus. D af Fabrikant Søren Peter Johansen og Mette Kirstine Rasmussen. Student 11 (6,36) Aarhus. Med Eks V 21 laud I. — Surnum Kand Marselisborg Hosp Febr - Marts 24. — Prakt Ans Marts 22, Nørre Nebel fra Juni 26.

Gift 2 Febr 21 i Aarhus med Læge Jens Ingvard Anker Sørensen.

Sørensen, Christian, f 5 Juni 1882 i Daugaard (Vejle Amt). S af Smedemester Knud S. og Stine Mikkelsen. Student 01 (I) Vejle Med Eks S 08 laud. — Rsl Nakkebølle Sanat Juli 08 - April 09. Konst Sanatorielæge Haslev Maj - Okt 09. Kanc Viborg Sindssygehosp Nov - Dec 09. Turnus Balders Hosp Jan - Juni 10, Sundby Hosp Juli - Dec 10. Gentagne Studierejser. — Prakt Køge fra Jan 11. — Medl Best for Øst sjællands Landbobank fra 24. Byraadsmedl fra 33.



Gift 31 Juli 11 i Gauerlund med Helga Nielsen f 3 Dec 1885 i Vejle. D af Musiker Jens Peter N. og Elise Johansen.

Sørensen, Christian Ferdinand, f 19 Jan 1877 i Frankerup ved Kalundborg. S af Gaardejer Jens Peter S. og Mariane Larsen Student 97 (I) Roskilde. Med Eks S 04 laud I. — Vikar Aug - Nov 04. Konst Kand Middelfart Sindssygehosp Febr - April 05. Vikar Maj 05 - Maj 06. Massøreks S 12 Konst Distriktslæge Saksøbing April 14. Vikar Febr - Maj 15. Konst Kredslæge Midtjylland April - Maj 15. Indkaldt Rsl Hæren Dec 15 - Maj 16 og Aug - Okt 17. Kanc Sindssygehosp Viborg Febr 18 - April 19. 2' Rsl der Ma 19 - Febr 23. 1' Rsl sammesteds fra Marts 23.



Sørensen, Einar Keller, f 25 Juni 07 i Kbh. S af Varemægler Aage Christian Emil S. og Elisabeth Keller. Student 26 (mg) ÷ Gl Hellerup Gymn. Med Eks V 34 laud. — Surnun Kand Rigshosp Fødeafd B Marts 34. Rsl St Maria Hosp Roskilde April 34.



Gift 29 Sept 34 i Kbh med Læge Ellen Asta Eleonora Kyhe.

Sørensen, Ellen Asta Eleonora Keller (f Kyhe), f 8 Sept 06 i Kolding. D af Købmand Andreas K. og Eleonora Marie Petersen. Student 25 (mg) St Knuds Gymn. Odense. Studerede Sprog 6 Mdr. Med Eks V 34 laud. — Vikar Øresundshosp Labor Febr 34, Julemærkesanat April 34. Kanc Sindssygehosp Middelfart Maj - Sept 34. Rsl St Maria Hosp Roskilde Okt 34.



Gift 29 Sept 34 i Kbh med Læge Einar Keller Sørensen.

Sørensen, Franz, f 27 April 07 i Dornbim, Vorarlberg, Østrig. S af Direktør Poul S. og Vali Hussl. Student 26 (mg) Borgerdydsk V. Med Eks S 33 laud. — Vikar Frbg Hosp Nerveafd Juli - Aug 33. Vikar og Aman E 33. Kand Svendborg Amtssgh Marts 34 - Febr 35, Kbh Amtssgh G kir Afd Marts 35, Kom Hosp Afd V Febr 36.



Sørensen, Georg Johannes, f 21 Jan 04 i Ikast (Ringkøbing Amt). S af Missionær Søren Andreas S. og Nielsine Gravesen. Student 23 (mg÷) Haslev. Med Eks V 32 laud. — Vikar Febr - Marts 32. Vikar Aalborg Kom Hosp Juni - Juli 32. Rsl Løgstør Sgh Juli 32 - Marts 34. — Prakt Løgstør fra April 34.



Gift 15 Okt 32 i Vesterbølle med Ellen Nielsen, f 13 Aug 05 i Ansager. D af Sognepræst Søren Mikkelsen N. og Dorthea Thykier.

Sørensen, Halfdan Kongsted, f 10 Marts 1896 i Jelling (Vejle Amt). S af Biskop Hans Sophus S. og Julie Kongsted. Student 15 (4,71) Aarhus. Med Eks S 23 laud. — Vikar Juli - Aug 23. 2' Rsl Kellerske Aandssvageanst Sept 23 - Juli 24. Rsl Amtssgh Frederikssund Aug 24 - Febr 26. — Prakt Skibby fra Marts 26. Jernbanelæge 28. Læge Skibby Optagelseshjem og Horns Herred Forsørgelsesanst.



Gift 2 Jan 26 i Nørup med Alma Tybjerg, f 7 April 04 i St Brøndum. D af Købmand Kristoffer T. og Signe Nielsen.

Sørensen, Hans Anshelm Marcellinus, f 11 Febr 1891 i Tarm (Ringkøbing Amt). S af Branddirektør Søren Peder S. og Larsine Jensen Lillelund. Student 08 (Udm) Ribe. Med Eks V 15 laud. — Kand Kbh Amtssgh F Febr - Sept 15. Turnus Kom Hosp (II, V og VI) Okt 15 - Dec 16. Rsl Skive Sgh Jan 17 - Jan 18. Vikar Febr - Dec 18. — Prakt Tarm fra Jan 19, priv Assist Amtssgh der Jan 19 - Sept 24, konst Sygehuslæge der Okt 24, Sygehuslæge, senere Overlæge, der fra Dec 25. Jernbanelæge April 26.



Gift 27 Marts 17 i Tarm med Nielsine Rahbek, f der 3 Maj 1891. D af Gaardejer Hans Christensen R. og Nielsine Pedersen.

Sørensen, Hans Christian, f 12 Aug 1893 i Hjortelund, Aastrup S, (Falster). S af Skovfoged Mads Hansen S. og Ingeborg Kirstine Rasmussen.



Student 10 (II) priv dim. Kand Boserup Sanat Aug 14 - April 15. Rsl Frbg Hosp Tub Afd (3 Mdr) 16. Kand Øresundshosp Tub Afd og med Afd (12 Mdr) 17 - 18. Krigsfangelejren Horserød (4 Mdr) 17. Med Eks V 22 laud. — Kand Rigshosp dermatol Afd Febr 22, Afd C og D der Marts - Aug 22. 1' Rsl Folkekuranst Hald Sept 22 - 27. Kand Rud Berghs Hosp Dec 22 - Jan 23, Blegd Hosp Nov 26 - April 27. Assist Kom Hosp neurol Afd Febr - Okt 29. Friv Assist Rigshosp kir Poliklin Jan - April 30. Forsk Vikariater. 2' Assist Rigshosp Badeklin Okt 29 - Sept 31, 1' Assist der Okt 31 - 34. Assist Sygekassernes Massageklin Mariendalsvej Okt 30, Afdelingslæge der Juli 32, Klinikchef der fra Jan 34. — Ekstraord Turnusbevis Sept 27. — Specialist-
anerk (Fysiurgi) 31.

Gift I: 26 Aug 22 i Kbh med Gerda Jeanette Mathilde Hoffmann-Canitz, f 7 Juni paa Frbg. D af Korrespondent Friedrich H.-C. og Olga Levin. Skilt Sept 35. — II: 13 Maj 36 med Randi Davidsen (f Aanesen). D af Grosserer Jens Aanesen og Elly Stoltze.

Sørensen, Harald Georg, f 24 Aug 1873 i Kbh. S af Sporvognskonduktør



Harald Christian S. og Karen Nielsen. — Til Søs som Messedreng 1 Aar. Student 91 (I) priv dim. Med Eks S 98 haud I. — Vikar Vejle Amtssgh Aug 98. Vikar Sept 98. — Prakt Børkop Okt 98, Vejle fra Marts 01, smtd Rsl Vejle Amtssgh 02-08. Assist Læge St Maria Hosp Vejle fra 13. — F O A, 8 Okt 35.

Gift I: 30 Maj 99 i Fredericia med Ane Meta Hansine Jagd, f 10 Marts 1877 i Vejle, † 6 Okt 30. D af Tømremester Niels Peter Henrik J. og Karen Marie Jacobsen. — II: 18 Juli 31 (b v) i Vejle med Elisabeth Amalie Kristine Melgaard, f 24 Maj 1893 i Kbh. D af Assurandør Søren M. og Jenny Johannesson, og tidl gift med Ovnbygger Knud Emanuel Lund.

***Sørensen, Ivar Henry Pugdahl**, f 10 Juli 1898 i Roskilde. S af Købmand Søren Christian Pugdahl S. og Noline Nielsine Nielsen. Student 16 (I) Roskilde. Med Eks S 23 laud. — 2' Rsl Vejlefjord Sanat Dec 23. Kand Aalborg Amtssgh Sept 25. Turnus Rigshosp (A og C) Juni 26. Rsl Haderslev Amtssgh Maj 27. — Prakt Christiansfeld fra Okt 32.

***Sørensen, Jens**, f 29 Dec 1887 i Saltum. S af Gaardejer Peder Kristian S. og Ane Marie Nielsen. Student 08 (I) Aalborg. Med Eks V 16 haud I. — Prakt Taars April 17, Øster Vraa fra Maj 20.

Sørensen, Jens Ingvard Anker, f 30 Aug 1890 i Randers. S af Gæstgiver Søren Christian S. og Marie Sofie Mogensen. Student 08 (Udm) Randers. Med Eks S 15 laud. — Vikar. Kand Aarhus Amtssgh Sept 15 - Juli 16. Assist Ørsted Sgh Maj - Juli 17 og Jan 18. Besøgte Rigshosp otol,

dermatol og gynækol Klin Nov - Dec 17. Kand dette Hosp Øjenafd Febr - Juli 18, Øresundshosp Aug 18 - Jan 19. Turnusdiplom. Kand Randers komm Sgh Febr - April 19. Assist Hammel Sgh Maj - Juli 19, Ørsted Sgh Aug - Sept 19. Studerede Tropesygd The London School of Tropical Medicine Okt - Dec 19, Eksamensbevis herfra. Assist Ørsted Sgh April - Sept 20. — Vikar 15, 16, 20, 21 og 22. Rsl Hæren Aug 16 - Okt 17. I Brit Indien Marts - Nov 21. Prakt Ans Febr 22, Nørre Nebel fra Juni 26.

Gift 2 Febr 21 i Aarhus med Læge Agnes Johansen.

Sørensen, Jensine Thøger — se **Thøger-Sørensen, J.**

Sørensen, Johan Peter Ingenuus, f 13 Maj 1876 i Frederikshavn. S af Skorstensfejermester Niels Christian S. og Dorthea Tomine Christoffersen. Student 94 (I) Aalborg. Med Eks S 1900 laud. — Vikar. 2' Rsl Aalborg Sgh Jan - Dec 02. 1' Rsl der Jan 03 - Jan 04. Rsl Aarhus Amtssgh April 04 - Marts 06. Ekstraord Turnusbevis. — Sygehuslæge, senere Overlæge Dronninglund fra April 06. Gentagne Studierejser. Form for Sundhedskomm 14. Medl Sogneraad 29. — R* 3 Sept 32.



Gift 25 Aug 06 i Nørresundby med Anna Sofie Kopp, f 20 Maj 1880 i Korsør. D af Sygehuslæge Svend B. H. K. og Anna Marie Kathrine Mørch.

† **Sørensen, Johannes**, f 25 Jan 1874 i Klakring (Vejle Amt). S af Gaardejer Søren Christian S. og Karen Amalie Bodil Marie Brøndum. Student 92 (I) priv dim. Med Eks S 99 laud I. — Vikar. Prakt Lund ved Horsens Nov 99, Vrønding Juni 1900, Hedensted Okt 01. Jernbanelæge Nov 01. — Død 2 Dec 26.



Gift 14 Juni 1900 i Klakring med Anna Kirstine Nicoline Nielsen-Krogh, f der 15 Febr 1877. D af Gaardejer Peder N.-K. og Johanne Hansen.

† **Sørensen, Niels Anton Valdemar**, f 19 Febr 1877 i Albøge (Randers Amt). S af Lærer Jens S. og Ingeborg Mikkelsen. Student 94 (I) Aarhus. Med Eks S 03 laud. — Vikar. Gik i hollandsk-indisk Tjeneste og ansattes Febr 04 ved Militærhosp Soerabaja, Java. Forflyttedes til Mocara Teweh, Borneo, Febr 05 og til Poerock Tjahoe, Borneo, Juli 05. Senere ansat forskellige Steder paa Java, Sumatra og de smaa Sundaøer; i Malang, Øst-Java, Maj 14. — I Europa Jan 13 - Marts 14. Studerede ved Inst für Schiffs- und Tropenkrankheiten i Hamburg Okt - Dec 13. — Privat Storehedinge og Aarhus fra 19. — Død 2 Marts 27.



Sørensen, Paul Ingvard, f 23 Juni 1900 i Randers. S af Bankbud Peder S. og Ane Helene Andersen. Student 18 (5,08) Randers. Med Eks V 26 laud. — Kand Sindssygehosp Aarhus Febr - April 26, Amtssgh Grenaa Maj 26 - Sept 27. Vikar Okt - Nov 27. 2' Rsl Haderslev Amtssgh Dec 27 - Nov 28. Turnus Kom Hosp (II og V) Dec 28 - Nov 29. Vikar Dec 29 - Juli 30. — Prakt Snedsted fra Aug 30. Jernbanelæge fra Okt 30.



Gift 10 Aug 30 i Snedsted med Hilda Kjeldsen, f 29 Aug 04.

Sørensen, Peder, f 5 Juli 1868 i Odense. S af Dyrslæge Hans S. og Rasmine Pedersen. Student 86 (II) Odense. Studerede Astro-nomi og Fysik til 89. Lærer. Med Eks V 94 laud. — Prakt Morud ved Odense fra April 94, siden Dec 27 sammen med Dr A. Meilgaard. Rsl Hæren E 94. Jernbanelæge 11 - 33. Læge Sygekassernes Hvilehjem »Dallund Slot« 27. — Form Fyns Stifts Lkf 24 - 29. Medl Sygekassevoldgifts-raadet 28 - 33, D a d L's Hovedbest 29 - 32. — R* 5 Febr 34.



Gift 26 April 95 i Langesø med Laura Camilla Larsen Haugaard, f 14 Maj 1875 i Lumby-Taarup. D af Gaardejer Anders Larsen H. og Karen Kirstine Pedersen.

Sørensen, Peder, f 26 April 05 i Ølgod. S af Gaardejer Søren S. og Else Pedersen. Ved Landvæsen til 16 Aars Alder. Student 25 (7,33) Esbjerg. Med Eks V 32 laud. — Kand St Hans Hosp April - Aug 32, Thisted Amtssgh Sept 32 - Juni 34. Rsl Amtssgh Assens Juli 34.



Gift 13 April 33 i Kbh med Karen Meta Katy Vigholt, f der 7 Marts 05. D af Lokomotivfører Hans Chr. V. og Nielsine Pauline Marie Jeppesen.

Sørensen, Peter Christen, f 16 Nov 1875 i Vorgod ved Ringkøbing. S af Sognepræst Frederik Christoffer Wilsen S. og Karen Schjerup. Student 95 (III) Sorø. Studerede Tandlægekunst 95 - 97. Med Eks S 04 laud I. — Vikar Sept 04 - Okt 05. Prakt Grevinge Nov 05 - Sept 07. Konst Distriktslæge Fejø Okt 07. Distriktslæge-Aman Ørsted Nov 07 - Aug 08. Konst Distriktslæge Grenaa Sept 08. Turnus Aarhus Kom Hosp Dec 08 - Nov 09. Rsl Krabbesholm Sanat Dec 09 - Jan 10. Prakt Faarevejle Jan 10 - Sept 12. Distriktslæge Jakobshavn (Grønland) Okt 12 - Juli 19. Under Orlov Kand Aarhus Sindssygehosp Okt - Dec 16. Embedslægeeks 17. — Kredslæge Herning fra Febr 19.



Gift 16 Okt 11 i Hyllested med Juliana Nielsine Henriksen, f 8 Nov 1884 i Vivild. D af Urmager Niels H. og Juliane Lund.

Sørensen, Poul Einar, f 16 Okt 1896 i Kbh. S af Overlæge, Professor, Dr med Søren Thorvald S. og Mimi Wilstrup. Student 15 (5,11) Østersøgades Gymn. Med Eks V 24 laud. — Kand Blegd Hosp Febr - Sept 24, Kom Hosp Afd VI Nov 24 - Juni 25, Rud Berghs Hosp Juli 25 - Marts 26. — Skibslæge D F D S April - Juli 26. Turnus Frbg Hosp Sept 26 - Aug 27. Kand De Gamles By Okt - Nov 27. 2' Rsl Frbg Hosp Nerveafd Dec 27 - Dec 29. Kand kir Afd der Jan - Febr 30, Rigshosp Øjenafd Marts - Aug 30, Kom Hosp neurol Afd Okt 30 - Sept 31, Rigshosp neurol Afd Okt 31 - Dec 32. Klin Assist der Marts - Aug 33, 2' Rsl der Sept 33 - Juni 35. 1' Rsl Rigshosp Afd for Nerve- og neurokir Sygd Juli 35.

-- Studierejser (München) 30, (London) 32. — Prakt Kbh (Neurolog) fra Jan 33. — Specialistanerk (Neurologi) 32.

Gift 30 April 32 i Kbh med Læge Ruth Lundsgaard.



Sørensen, Søren Peter Børge, f 30 Nov 02 i Hedensted (Vejle Amt). S af Læge Johannes S. og Anna Kirstine Nielsen-Krogh. Student 20 (mg÷) Vejle. Med Eks V 29 laud. — Kand Amtssgh Kolding April 29 - Sept 31. Vikar Okt - Nov 31. Turnus Bispeb Hosp (C og A) Dec 31 - Nov 32. — Prakt Horsens fra Dec 32. Læge Plejehjemsforen Spædbørnshj Jan 33.

Gift 24 Juli 34 i Veerst med Anna Marie Hansen (tidl g m Koncertmester Edmund Rødtjer), f 29 Nov 01 i Kbh. D af Rentier Anton Hansen og Margrethe Larsen.



† **Sørensen, Søren Thorvald**, f 20 Jan 1849 i Kbh. S af Skibsfører Jens Peter S. og Sophie Levring. Student 66 (Udm) Borgerdydsk Kr. Med Eks V 72 laud. — Aman Nov 72 - Maj 73. Surnum Kand Kom Hosp Okt 73, fast ansat April 74 - Juni 76. Assist C N Christensens Øjenklin Jan 75 - Marts 79. Rsl Kom Hosp Afd II Maj 77 - April 79. — Dr med 20 Okt 76 (Antallet af røde og hvide Blodlegemer under forsk fysiolog og patol Tilstande). Specialistanerk (Int Med) 18. — Konst Overlæge Blegd Hosp 24 Marts 79, fast ansat 1 Marts 83 - Sept 15. Ekstraord Docent ved Univ 10 Dec 91. — Æresmedl af det hygiejniske Selsk i Buda-Pest 95. Form for Med Selsk 98 - 1900. Korr Medl af Soc de thérapeutique og Soc médico-chirurgicale i Paris 99. — Død 5 Okt 28 i Kbh. — Tit Prof 15 Nov 88. R* 26 Maj 92. D M 8



April 02. K² 1 Okt 15.

Gift 15 Maj 89 paa Frbg med Mimi Wilstrup, f 31 Marts 1856 i Kbh. D af Amtsforvalter, Etatsraad Johannes Vilhelm W. og Amalie Neuber.

Sørensen, Vagn Ejler, f 15 Juni 02 paa Frbg. S af Zoolog, Dr phil William Emil S. og Kirsten Anderson. Student 20 (I) Schneekloths Sk. Med Eks S 28 laud. — Kand Odense Amtssgh kir Afd Sept 28 - Febr 29, med Afd der Marts - Aug 29. Læge Hvalfangstekspedition S/S »Southern Empress« til Sydishavet Sept 29 - Juni 30. Rsl Amtssgh Varde Aug 30 - Juli 32. — Prakt Outrup St fra Aug 32.



Gift (b v) 16 Febr 29 i Kbh med Else Nathalie Hansen, f der 27 Juni 01. D af Smed Jens Christian H. og Augusta Karoline Frederikke Natalie Rohde.

Sørensen, Volmer, f 31 Juli 04 i Fredericia. S af Rektor Hans Peter S. og Edith Betty Tørngren. Student 22 (mg+) Fredericia. Med Eks S 29 laud. — Vikar Rsl Amtssgh Rønne Aug 29. Kand Amtssgh Fredericia Dec 29 - Nov 30. Rsl Amtssgh Gram Dec 30 - Marts 32. Turnus Kom Hosp (II og V) April 32 - Marts 33. 1' Rsl Nykøbing M Sgh Okt 33 - Maj 34, Randers Amtssgh Juni 34.



Gift 14 Juli 34 i Skanderborg med Dorte Rosen-dal, f 25 Febr 05 i Kbh. D af Murermeister Viggo R. og Kirstine Thomsen.

† **Tage-Hansen, Cai** Georg Kjellerup, f 26 Maj 1880 i Aarhus. S af Prof, Overlæge Tage Algreen T.-H. og Christine Margrethe Kjellerup. Student 97 (I) Aarhus. Med Eks S 05 laud. — Kand Prof Th Rovsings Klin Okt 05 - Marts 06. Surnum Assist Kom Hosp Labor April - Juni 06. Rsl Aarhus Amtssgh Aug 06 - April 08. Kand St Lucas Stift Maj 08 - Juli 09, Kom Hosp Afd IV Aug - Okt 09, Afd III og I Nov 09 - Okt 11. Assist Prof Rovsings Klin Nov 10 - Okt 11. Kand Blegd Hosp Nov 11, Dr Louises Børnehosp Dec 11 - Marts 12. 2' Rsl Kom Hosp Afd I April 12 - Marts 13. Assist dettes Labor April 13 - Maj 14. Rsl Kbh Amtssgh F Juni - Sept 14. — 1' Assist Kbh Poliklin kir Afd A Febr 11 - Jan 14. Rsl Hæren Nov 11 - Okt 13. — Studierejser (Kirurgi) 10 og 14 (England). Specialistanerk (Kirurgi, kir Kvindesygd) 18. — Prakt Roskilde Okt 14, samt Overlæge ved St Mariæ Hosp Okt 14 - Febr 21. Overkirurg Aarhus Amtssgh 1 Marts 21. — Form Aarhus Amts Afd af Dansk røde Kors April 24. Medl Best Jysk med Selsk 24. — Død 15 Dec 26 i Aarhus.



Gift 29 Juni 06 i Kbh med Elisabeth Harder, f 14 April 1882 i Vejle. D af Købmand Andreas Nicolai H. og Margrethe Jespersen.

Tage-Hansen, Erik, f 10 Okt 09 i Kbh. S af Overkirurg Cai Georg Kjellerup T.-H. og Elisabeth Harder. Student 28 (mg) Aarhus. Med Eks S 35 præ ceteris. — Turnus Rigshosp (B og D) Juli 35. Kand St Lucas Stift Juni 36.



Tamm, Mogens, f 2 Okt 10 i Odense. S af Dommer og Politimester Heinrich Johan Frederik T. og Mary Cecilie Friis. Student 28 (mg+) Metropolitansk. Med Eks S 35 laud. — Vikar Kand Filadelfia Juli 35. Turnus Tønder Amtssgh Jan 36.



Tange Jessen, Holger — se Jessen, H. Tange.

Tarnowski, Curt Eugen, f 14 Maj 06 i Stockholm. S af Direktør, Ingeniør, cand polyt Emil Otto Eugen T. og Eva Charlotte Katharina Amilon. Student 24 (I) Schneekloths Sk. Med Eks S 30 laud. — Kand Svendborg Amtssgh og Tub Hosp der Sept 30 - Dec 31, Amtssgh Rønne Febr - Juli 32. Forsk Vikariater E 32. Rsl Søværnet Maj 33. Kand Rud Berghs Hosp Juni 34 - Jan 35, Blegd Hosp Febr - Nov 35. Assist Seruminst fra Dec 35.



Tarp, Lauritz Christian, f 22 Nov 1892 i Nakskov. S af Købmand Julius Frederik T. og Valborg Marie Møller. Student 11 (5,60) Herlufsholm. Med Eks S 18 laud I. — Rsl Hæren Nov 18 - Febr 19. Vikar og Aman Marts - Maj 19. Kand St Josephs Hosp gynækol Afd Juli 19 - Jan 20. Rsl Holbæk Amtssgh Febr 20 - Nov 21. Turnus Bispeb Hosp (A og B) Dec 21 - Nov 22. Udenlands Dec 22 - Febr 23. 1' Rsl Amtssgh Odder Febr 23 - Sept 25, 1' Reservekirurg Viborg Amtssgh Okt 25 - Marts 30, smtd Røntgenlæge der. Studierejse (Kirurgi, Paris) April - Maj 27. Assist Ørelæge Hvidt Kolding April - Maj 30. Konst Sygehuslæge Amtssgh Brædstrup Maj - Okt 30. Overlæge Hæren og Chef Garn Sgh Viborg Nov 30 og prakt der. — Specialistanerk (Kirurgi) 28.



Gift 2 Dec 22 i Holbæk med Inger Brandt, f 19 Dec 1894 i Kbh. D af Oberst Anton Carl Ludwig B. og Johanne Emilie Hoffmeyer.

Teglstrup, Kaj Erik Gunnar, f 2 Dec 1890 i Helsingør. S af Handeltgartner Rasmus T. og Caroline Marie Mathiesen. Student 09 (I) Danske Selskabs Sk. Kand Bispeb Hosp Afd B Marts - Aug 16. Balders Hosp Jan - Febr 17. Med Eks V 18 haud I. — Kand Rigshosp Afd H Marts - Maj 18. 1' Rsl Amtssgh Fakse Juni 18 - Juni 19. Vikar Sygehuslæge Vestervig Juli 19. — Prakt Frederikssund fra Sept 19, fast Assist Sgh der Sept 19 - Juli 22. Vikar Sygehuslæge der og konst Sygehuslæge (3 Mdr) 33. Ekstraord Turnusbevis 26.



Gift 2 Juli 20 i Kbh med Ella Larsen, f 2 Maj 1898 paa Frbg. D af Kontorchef Hans Christian L. og Marie Sofie Hansen.

Teiling, Niels Theilgaard (tidl Hansen; Nvf 24 Juli 13), f 8 Dec 1884 i Viby ved Kerteminde. S af Provst John H. og Louise Augusta Brummer.



Student 02 (I) Odense. Med Eks S 10 laud. — Skibslæge (ØK) Aug - Okt 10. Vikar. Rsl Juelsminde Kystsanat Jan - Dec 11. Læge Manø Dec 11 - Marts 12. Vikar. Turnus Kom Hosp (I og III) Juli 12 - Maj 13. Rsl Hæren Aug 13 - Jan 15. Rsl Roskilde Amtssgh Aug - Nov 13. Kand Kom Hosp Afd IV Marts 15. — Prakt Roskilde Okt 13 - Febr 15. — I Frankrig fra Juni 15. Médecin aide-major 2 cl à titre étranger 29 Juni 15. Bataillonslæge under Angrebet i Champagne Sept 15. Kirurg ved Ambulance Okt 15 - April 17 (Champagne og Verdun). Fra Maj 17 ved Salonikhæren. Chef for en kir Afd (180 Senge) paa Hosp i Verria Maj 17 - Maj 18. Kirurg ved Ambulance coloniale Nr 2

under Angrebet paa Skra di Legen. Efter Vaabenstilstanden Ophold i Konstantinopel til Demobiliseringen April 19. Médecin aide-major 1 cl Aug 17. Paa ny indtraadt i Hæren Nov 19 med Tjeneste i Syrien og Lilleasien til Marts 21. Chef for den kir Afd paa Hosp i Mersina. I Paris Marts - Dec 21. Fransk med Eks Dec 21. Médecin de colonisation Tunis Jan 22. Fransk Statsborger Okt 21. — Bosat Sfax i Tunis S 22, hvor kir Privatklin. Médecin de l'assistance gratuite. Overlæge Hosp Mahdia, Tunis. — F K K Okt 15. R St Stan 3, Jan 17. M I - A 22. F M G G 22. F Æ L 5, Juli 22. M L 25. Tun N I 4, 25. F M E 2, 27.

Gift I: 28 Okt 13 i Ordrup med Edith Sophie Johanne Marie Scharffe, f 19 Aug 1891 i Kbh. D af Naalemager Carl Hermann S. og Marie Hansigne Larsen. Skilt. — II: 11 Maj 19 i Kbh med Valborg Marie Otta Thomsen, f der 24 Sept 1896. D af Læge Axel T. og Valborg Andersen.

Teilmann, Folmer, f 17 Febr 1873 i Ormslev ved Aarhus. S af Valgmenighedspræst Jørgen T. og Georgia Martine Leth. Var Snedker til 92. Student 95 (I) priv dim. Med Eks S 02 laud. — Vikar. Studierejse (Massage, Sygegymnastik, Ortopædi og Dissektion) Sept 02 - Juni 03 (Stockholm). Gymnastikdirektøreks der. Kand St Johs Stift Aug - Sept 03 og Dec 03 - Sept 04, Øresundshosp Okt - Nov 03. Rsl Viborg Sgh Okt 04 - Marts 05. — Prakt Vejen April 05, Kellerup Aug 15. Sygehuslæge der 15 - 21. Studierejse (Kirurgi, Wien) Marts 21. Atter prakt Vejen 21 - 23. Sygehuslæge, senere Overlæge, Gram fra 23.

 Gift 4 Juli 06 i Ryslinge med Nanna Lange, f 5 Dec 1881 i Lillehammer (Norge). D af Pastor Johan Jørgen L. og Laura Birkedal.

Teilum, Gunnar, f 18 Aug 02 i Helsingør. S af Forfatter, Overlærer Laurits Oluf Pedersen og Karen Marie Pedersen. Student 21 (6,84) Efterslægtens Sk. Med Eks V 29 laud. — Konst Kand Bispeb Hosp Afd A Sept 29. Aman og Vikar Okt - Dec 29. Rsl Amtssgh Tranebjerg Maj 30 - Okt 31. Turnus Rigshosp (B og D) Nov 31 - Okt 32. Kand Frbg Hosp gynækol Afd Nov 32 - Okt 33, Rigshosp Børneafd Nov 33 - Febr 34. Prosektor Univ retsmed Inst Marts 34.

 Gift 30 Okt 32 i Tranebjerg med Ninna Beck Madson, f der 5 Marts 1900. D af Brygger Rasmus Jørgen M. og Sigrud Beck.

Teisen, Jens, f 29 Aug 1851 i Odense. S af Læge Engelbert Frederik T. og Ane Margrethe Rasmussen. Student 69 (II) Odense. Med Eks S 79 laud. — Prakt Helsingør Jan 80 - Okt 29. Underlæge Øresundshosp Helsingør Jan 80 - Dec 95. Rsl Hæren (Helsingør) Juni 82 - Maj 86. Konst Læge Øresundshosp i H Jan 96 - April 98. — Privat Kbh fra Nov 29. — R* 21 Okt 21.

 Gift 28 Nov 84 i Helsingør med Gyrithe Ingeborg Marie Brammer, f der 20 Juli 1864, † der 25 Febr 03. D af Købmand Joachim Carsten B. og Hanne Juliane Kirstine Petersen.

Teisen, Knud Lauritz Simon, f 6 April 1884 i Kbh. S af Hospitalsinsp Etatsraad Karl Teisen og Marie Elisa Claudia Theisen. Student 02 (II) Borgerdydk Ø. Med Eks V 09 laud. — Vikar Febr - Marts 09. Aman Juni - Juli 09. Surnum Kand Fred Hosp Sept 09. — Prakt Sneslev Nov 09, Hellebæk fra



Nov 13. Læge ved det Schimmelmansske Fideikommiss. Jernbanelæge Dec 13 - 22. Læge Aalsgaarde Børnesanat Nov 13. Rsl Hæren 11, Garn Sgh Helsingør 16 og 17. Form Sundhedskomm Dec 15 - Dec 18. Læge Lasaretlejren Horserød Juni 18 - April 20 og derefter tilsynsførende ved de der installerede Kolonier. Medl Vægeraadet 21 - 34. — R r K 2, 22.

Gift 11 Nov 09 i Kbh med Karen Elisabeth Hempel, f der 2 Aug 1887. D af Apoteker, Assessor pharm Preben H. og Hulda Jespersen.

Teisen, S v e n d Karl Christian, f 23 Juni 1892 i Kbh. S af Hospitalsinspektør, Etatsraad Karl T. og Marie Elisa Claudia Theisen. Student 11 (4,43) Borgerdydsk Ø. Med Eks V 20 laud. — Rsl Rudkøbing Sgh Okt 20 - Sept 22. Turnus Rigshosp Nov 22 - Marts 23. — Vikar Maj - Sept 22. Prakt Rudkøbing Juni 23 - April 26, Hejls Maj 27 - Sept 31, Lyngby fra Sept 31.



Gift 4 Aug 24 i Simmerbølle med Tove Stæhr, f 4 Aug 03 i Ordrup. D af Tandlæge Niels Peter S. og Hustru Borghild.

Termansen, E l o n g Kathrinus, f 24 April 1891 i Oksbøl (Ribe Amt). S af Rentier Niels T. og Ane Petrea Sørensen. Nogle Aar ved Landvæsen. Student 14 (3,50) priv dim. Studerede Jura 1 Semester. Med Eks S 24 haud I. — Prakt Bredebro Febr 25 - April 26. Rsl Amtssgh Varde Maj 26 - Juli 28. Vikar for Sygehuslæge Brædstrup Aug 28. Kand Odense Amtssgh med Afd Sept 28 - Febr 29, kir Afd der Marts 29 - Febr 30, Assist Røntgenafd der samt Radiumstat Marts 30 - Febr 33. 1' Rsl Randers Amtssgh Nov 33 - Maj 34. Vikar Fødselsanst Aarhus Juni - Okt 34.



Thaarup, G r e t e Marie Vedel, f 10 Juli 09 i Fredericia. D af Postkontrollør I. Th. T. og Benedicte Vedel-Jensen. Student 27 (mg) Kolding. Med Eks S 34 laud. — Vikar Kbh Amtssgh G med Afd Maj 34. Kand Øresundshosp Tub Afd Juli 34, Blegd Hosp Juni 35 - Jan 36, Kbh Amtssgh G Afd C April 36.



Gift 18 Jan 36 med Læge Svend Valdemar Gørtz.

Thalbitzer, Holger Gustav, f 15 Juli 1871 i Kbh. S af Oberstløjtnant, Forst for teknisk Sk Victor Alexander T. og Nicoline Marie Rasmussen. Student 90 (II) Borgerdydsk K. Med Eks V 99 haud I. — Kand Vestre Hosp Juni 03 - Febr 04, Blegd Hosp Marts - Maj 04, Kom Hosp Juni 04 - Febr 06 (fung Rsl Afd IV 11 Mdr). — Prakt Sønder Kongerslev ved Bælum Jan 1900 - 03, som Dermatolog Kbh fra Marts 06. — Specialistautoris (Dermatovenerologi) 35.

Gift 16 Jan 09 i Kbh med Anna Marie (E l s e) Christophersen, f der 27 Sept 1881. D af Vognmand Lars C. og Margrethe Jørgensen.

Thalbitzer, Sophus, f 1 Nov 1871 i Fredericia. S af Oberstløjtnant Carl Vilhelm T. og Elise Faye-Hansen. Student 88 (I) Fredericia. Med Eks V 96 laud. — Konst Kand Blegd Hosp Maj - Juli 96, Fred Hosp Aug - Sept 96. Rsl Søværnet April - Okt 97, April - Nov 98 og Febr 99 - Febr 1900. Kand Aarhus Sindssygehosp Dec 97 - Marts 98. Konst Kand Kom Hosp Jan 99. Kand Alm Hosp Marts - Juli 1900, St Hans Hosp Aug 1900 - Jan 02, Fred Hosp Febr 02 - Jan 03, St Hans Hosp Juni - Aug 03. — Dr med 26 Nov 02 (Den manio-depressive Psykose). Specialistanerk (Neurologi og Psykiatri) 18. — 2' Rsl Aarhus Sindssygehosp Sept 03. Rsl Kom Hosp Afd VI Nov 10. Studierejser (Psykiatri) 03, 09, 11. — Overlæge St Hans Hosp fra Nov 12.



† **Thalwitzer, Hugo Adolf Edmund Franz**, f 9 Febr 1874 i Neustadt i Sachsen. S af Kontorchef Heinrich T. og Charlotte Natalie Eggert. Student 92 Humboldt Gymn Berlin. Med Eks Juli 98 (Berlin) genügend. — Dr med 9 Febr 97 Berlin (Friedreichsche Krankheit im frühesten Kindesalter). — Vikar Rothenburg paa Lüneburger Heide 3 Mdr 97. Unterarzt Charité-Krankenh Berlin 98 og 99, Unter-Assistenz og Oberarzt Garn Lasaretterne Flensburg, Sønderborg, Haderslev, Breslau og Pless 99 - 01. Studerede Pestepidemien Glasgow 1900. Afsked fra Militærtjeneste 04. Prakt Koetzschbroda ved Dresden 04. Leder af Sanatorium Radebeul ved Dresden 11 - 12. Oprettede medic-analyt Labor. Ophold Amazondalen som Advising Medical Officer under Bolivias Regering 12 - 15. Forbedrede ved Brøndanlæg de slette klimatiske Forhold ved Guajara-Mirim ved Mamoreefloden, Bolivia, saa at et Sanat for Europæere kunde anlægges der. Deltog i Verdenskrigen fra 16, med Tjeneste som Stabsarzt i Øst-Galizien, Flandern, Belgien, Nord-Italien, Rusland (Dünaburg-Fronten) og Finland; Chef der for Feltlasaret Wiborg. Efter Revolutionen Reservelasaretdirektør i Baden. — Prakt Skærbæk Marts 19. Dansk jus pract 22 Nov 20. — Død 18 Jan 31. — E M W I 97. Pr J K 2, April 17. P J K 1, Okt 17. Fi Fr 2, Aug 18.



Gift 17 Okt 01 i Kbh med Ellen Kirstine Lassen, f 25 Juli 1877 i Gjørslev ved Borup, † 26 Sept 33. D af Grosserer Jacob Frederik Ferdinand L. og Laura Marie Nielsen.

Thamdrup, Hans Peter Mogensen, f 1 Okt 1880 i Aaker (Bornholm).



S af Husmand Sejer Michael M. og Caroline Kirstine Jacobsen. Vogterdreng, Bygningshaandværker. Lærereks 05. Afgangseks fra Statens Lærerhøjsk 06. Lærer bl a ved Nexø Semin. Student 09 (II) priv dim. Med Eks S 18 laud. — Kand St Josephs Hosp gynækol Afd Juli 18 - Juni 19. Rsl Amtssgh Hammel Juli - Dec 19. Turnus Kom Hosp (III, I og VI) Jan 21 - Marts 22. Kand Balders Hosp April - Dec 22, Blegd Hosp Jan - April 23, De Gamles By Maj 23 - Marts 24. — Vikar Jan - Dec 20. Prakt Kbh fra April 22
 Gift 11 April 26 i Kbh med Inger Møller, f 11 Nov 1882. D af Gaardejer Jens M. og Jensine Sørensen.

***Thamsen, Gerda**, f 13 Febr 1881 i Kbh. D af Grosserer Peter Christian T. og Oluffa Rebekka Blackstad. Student 1900 (I) Zahles Sk. Med Eks V 07 haud I. — Assist Dr med J Eriksens Øjenklin Maj 07 - Sept 08. Udenlands Sept 08 - Aug 09. — Prakt Cairo fra Nov 09.

Gift (b v) 25 Juli 07 i Aarhus med Dr med J. E. Eriksen, † 19 Nov 18.

Thamsen, Gunnar, f 1 Juli 1875 i Kbh. S af Grosserer Peter Christian



T. og Oluffa Rebekka Blackstad. Student 93 (I) Schneekloths Sk. Med Eks V 01 laud. — Skibslæge (ØK) April - Okt 01. Konst Kand Kom Hosp. Kand Sundby, Øresunds, Vestre og Balders Hosp samt St Johs Stift Juli 02 - Aug 05. Turnus Kom Hosp Maj 06 - Sept 07, Dr Louises Børnehosp Okt 07 - April 08. Assist dettes Klin Vesterbro Maj 08 - Marts 09, Dr O Lendrops Klin April 09 - Juli 11. 1' Assist Dr Louises Børnehosp Klin Vesterbro Juli 12 - Juli 17. — Prakt Kbh fra Aug 03. Vikar Aug 05 - Maj 06. Jernbanelæge 20. Specialistanerk (Pædiatri) 18.

Gift 26 Jan 20 i Kbh med Bodil Brockdorff Møller (f Thomsen), f der 7 Juni 1889. D af Arkitekt Alfred T. og Alma Sønderup, samt tidligere g m Læge Albrecht M.

Thaning, August Cosmos, f 16 Jan 1864 i Valløby ved Køge. S af



Provst Terkel T. og Severine Johanne Louise Caroline Howitz. Student 81 (I) Metropolitansk. Med Eks S 88 laud. — Kand St Johs Stift Okt 88 - April 89. Konst Kand Kom Hosp Maj - Sept og Nov - Dec 89. Vikar Jan - April 90. Kand Kom Hosp Maj 90 - Febr 92. — Prakt Frbg fra Marts 92. Læge Diakonissestift Poliklin Marts 92 - Dec 33. Læge »Sarepta« Nov 10 - Dec 33.

Gift 22 Maj 96 med Anna Kirstine Vilhelmine Casse, f 14 Febr 1868 i Korsør. D af Ingeniør Fritz C. og Emma Rørdam.

† **Thaysen, Thorvald Einar Hess**, f 20 Okt 1883 i Kolding. S af Købmand Christian Jørgen T. og Anna Margrethe Kathrine W. Langkilde. Student 01 (I) Kolding. Med Eks V 08 laud. — Vikar Jan - Sept 08. Assistent anat Inst Bern Okt 08 - Sept 09. Prosektor Kbh Univ patol-anat Inst Okt 09 - Okt 11. Turnus Rigshosp (B og D) April 12 - Marts 13. 2' Rsl dettes Afd B April 13 - Sept 14. 1' Rsl der Okt 14 - Okt 17. Rsl St Johs Stift Okt 17 - Maj 19, De Gamles By Juni 19 - Marts 22. — Studerede fysiologi i Lund Okt 11 - April 12. Studierejser: (Tyskland) Juni - Juli 14, (Schweiz) Juni 16, (England) Juni - Juli 19, (Hamburg) Nov 21. — Dr med 6 Nov 13 (Bidrag til Cholesterinets og Cholesterinæthernes fysiologi). Specialisterk (Int Med, særl Mave- og Tarmsygdom) 18. Konkurr med E. Meulengracht, C. Lundsgaard og C. Sonne om Professoratet i intern Med Sept 23 (Afh: Det Argyll-Robertsonske Symptom og beslægtede Pupilanomalier). — Overlæge St Elisabeths Hosp med Afd Marts 22. — Form for Organisationen af Specialister i Fordøjelsesorganernes Sygdom 21, Dansk Selsk for intern Med 25 - 29. Medl Best for Nord Foren for invortes Med 25 - 29. Medl Radiumfondets Forretningsudv 29 - 30. Medstifter af Landsforen til Kræftens Bekæmpelse 29, Medl dens Direktion 29 - 30, derefter Medl Hovedbest. Redaktør »Hosp Tid« fra 29. Deltog i Konkurr om Professorat i intern Med 31 (Afh: Gels Sygdom). Tog Initiativet til Oprettelsen af Index medicus danicus 27 og Niels Steensenforelæsn i Kbh med Selsk 31. Medl Svenska Läkaresällsk 36. — Død 19 April 36.



Gift 12 Juni 13 i Bern med Fanny Elisabeth Rollhausen, f i Kristiania. D af Geheimer-Hofrat, Chef for det tyske Gesandtskabskancelli i Bern Th. R. og Amalie Dammann.

† **Thede, Ernst Gotthilf**, f 15 Jan 1862 i Kiel. S af Bygmester Friedrich August Ferdinand T. og Caroline Claussen. Student 82 (»sehr gut«) Kiel. Studerede i Würzburg, München, Rostock, Erlangen og Kiel. Med Eks der Juni 90 (III). — Dr med (Kiel) E 90 (Die Erfolge der Laparotomie bei malignen Geschwülsten der Abdominalorgane, insbesondere der Ovarien). — Prakt Augustenborg April 91 - 30. Chef-læge Lasarettet St Chrétien i Sablon (Metz) 14 - 15. Sanitetsraad 16. Dansk jus pract 24 Nov 20. — Privat Augustenborg 30. Død der 2 Dec 34.



Gift 26 Sept 1893 i Augustenborg med Henriette Hansen, f der 28 Febr 1870. D af Bagermester Christian Andreas H. og Friedericke Jürgensen.

Thede, Ryan, f 7 Febr 1894 i Kbh. S af Grosserer Enoch Christian T. og Gerda Vater. Student 12 (I) Borgerdydsk V. Med Eks S 21 laud. —



Vikar Rsl Amtssgh Samsø Aug 21. Surnum Kand Righosp Fødeafd B Okt - Nov 21. Vikar og Aman Dec 21 - Dec 22. Kand St Hans Hosp Jan - Okt 23. Turnus Aarhus Amtssgh Nov 23 - Okt 24. — Prakt Stoholm Nov 24. Jernbanelæge April 25. Form Sundhedskomm. Prakt Lyngby 32. Embedslægeeks S 33. — Amtslæge Ringkøbing og Kreds-læge Ringkøbing Lægekreds Maj 34. Prakt Ringkøbing fra 34. — Medl Best for Foren til Husdyr-Tub Bekæmp i Ringkøbing Amt. Næstform Best for Kronprins Frederiks Fond.

Gift 20 Jan 22 i Hellerup med Karen Margrethe Busch, f 31 Aug 1894 i Kbh. † 11 April 36. D af Grosserer Frederik B. og Anna Madsen.

*Theilgaard, Carl Ejner, f 15 Maj 07 i Ejdrup. S af Rentier Herman Godtfred T. og Anna Andersen. Student 25 (mg÷) Aalborg. Med Eks V 33 haud I. — Kand Frederikshavn Sgh Marts 34. Turnus Bispeb Hosp Afd D Marts - Aug 35. Vikar der Jan 36. 1' Rsl Holstebro Sgh April 36.

Thellessen, Inger Marie Hedegaard, f 30 Marts 03 i Assing (Ringkøbing Amt). D af Gaardejer Thelle Hedegaard T. og Nielsine Pedersen. Student 21 (mg) Th. Langs Sk, Silkeborg. Med Eks V 30 laud. — Kand Sindssygehosp Viborg April - Maj 30. Rsl Ribe Sgh Juni 30 - Okt 31. Vinterlæge Manø Dec 31 - Febr 32. Rsl Brande Sgh Marts - Okt 32. Kand Sindsygehosp Middelfart Nov 32. Vinterlæge Manø Dec 32 - Febr 33. Vikar Odense Sgh med Afd Marts 33. Kand Silkeborg Sanat April 33. Rsl Kysthosp Refsnæs April 35.



Them, Viggø Peter (tidl Madsen, Nvf 22 Aug 1899), f 31 Dec 1867 i Kbh. S af Dyrslæge Mads Peder Madsen og Maren Jensen. Ved Landvæsenet til 17 Aar. Student 88 (II) priv dim. Med Eks V 95 haud I. — Kand Fred Hosp Febr 1900 - Okt 01. Studierejse (Øjensygd) 98, 01 og 09. Vikar. — Prakt Kolding Okt 95 - Jan 1900, Aalborg Nov 01, Esbjerg Okt 04, Søllested (Lolland) fra Okt 15.



Gift 1 Nov 01 i Kbh med Jenny Johanne Jensen, f der 14 Okt 1879. D af Cigarfabrikant Rasmus J. og Caroline Smidt.

Therkelsen, Frederik Rudolph, f 18 Jan 06 i Kbh. S af Regnskabsfører Peter Theodor T. og Eleonora Christine Bøttger. Student 23 (I) Borgerdydsk V. Med Eks S 30 laud. — Vikar Kom Hosp Afd II og Kbh Amtssgh F kir Afd Okt - Dec 30. Kand Øresundshosp med Afd Jan - Sept 31. Vikar Prosektor Univ patol-anat Inst Okt 31 - Marts 32. Assistent Univ retsmed Inst April 32 - Febr 34. Turnus Rigshosp (B og C) Marts 34 - Febr 35. Kand Rigshosp Afd C Maj 35, Ortopædisk Hosp April 36. — Univ Guldmedaille i teoretisk Medicin (for patol-anat Afhandling om Blandingsvulster i Menneskets Spytkirtler) 32. Dr med 14 Jan 36 (Typebest ved retsmedicinske Pletundersøgelser).



Therkelsen, Valdemar, f 26 Maj 1889 i Horsens. S af Hotelejer Peter T. og Hansine Marie Rasmussen. Student 07 (I) Horsens. Paa Askov Højskole 07 - 08. 7 Mdr's Kandidattj før Eks. Med Eks V 16 haud I. — Rsl Amtssgh Assens Febr - Juli 16. Vikar Juli - Sept 16. — Prakt Uggerslev fra Okt 16. Jernbanelæge 24. Medl Fyns Stifts Lægerekredsforen Sygekasseudv 29. Sekretær i Centraludv 29. Medl Tilsynsraadet for Fyns Lægeforen Laborat i Odense 34. Medl Menighedsraad 35.



Gift 26 Sept 16 i Malling med Bertha Jensen, f 8 Nov 1887 paa Karensminde ved Malling. D af Direktør Jens Peter J. og Ingeborg Nielsen Schmidt.

Therkildsen, Christian Andreas Ditzel, f 23 Maj 1866 paa Ørnborg ved Silkeborg. S af Proprietær Christian Andreas Ditzel T. og Karen Marie Sørensen. Student 85 (I) Horsens. Med Eks V 93 haud I. — Prakt Svendborg Jan 94, Marstal April 94 - Marts 96. — Kand Kom Hosp Juli 96 - Juni 98. — Prakt Holte Juli 98 - Dec 18. Privat Stenderup Dec 18, Charlottenlund fra Aug 29.



Gift (b v) 29 April 11 i Kbh med Hertha Augusta Bech, f Clausen, f der 13 April 1885, † 26 April 14. D af Blikkenslagermester Niels Jørgen C. og Vilhelmine Ziegler, samt tidl g m Fuldmægtig Andreas Boisen B.

***Therkildsen, Hans Thorkild Baggesgård**, f 12 Aug 10 i Silkeborg. S af Købmand Marius T. og Thora Marie Elisabeth Baggesgård. Student 28 (7,18) Silkeborg. Med Eks S 35 laud. — Turnus Ribe Sgh Jan 36.

Therp, Holger Christian Storm, f 7 April 1891 i Kbh. S af Manufakturist Joachim Valdemar T. og Anna Dorthea Storm. Student 09 (I)



Schneekloths Sk. Med Eks V 18 haud I. — 2' Rsl Amtssgh Fakse Febr - Marts 18, 1' Rsl der April - Juli 18. 2' Rsl Horsens Kom Hosp Maj - Nov 19. Skibslæge (D F D S) Juli - Aug 20. Turnus Bispeb Hosp Afd C og Sundby Hosp April 21 - Marts 22. Kand Kom Hosp Afd IV April - Juni 22. Vikar Kand Dr Louises Børnehosp Juli - Aug 22. Kand Rigshosp Fødeafd B Juni 24, dettes Børneafd Juli - Dec 24. — Aman Febr - Juli 18. Prakt Frbg fra Aug 22. Rsl Hæren Maj 24. Konst Kommunelæge Jan 25. Embedslægeeks Maj 25. Assistent Læge Overlæge Tage Iversens Klin fra 26. Sanitetslæge under Sundhedskomm Kbh 27 - 30, hvoraf 1 Aar konst Sanitetslæge. Overlæge Hæren Dec 30. Lærer i Hygiejne ved Underlægesk 34.

Gift 18 Aug 22 i Kbh med Operasangerinde **Mary Alice Ingeborg Petersen**, f der 23 Maj 1896. D af Malermester Eduard Christian Hagbarth P. og Hustru Mariane Frederikke.

† **Thierry, August Adolph Nikolay Jean**, f 10 Juni 1842 paa Sæbyholm ved Nakskov. S af Godsforvalter James Lorentz Gottlieb Jens Frédéric Guillaume T. og Petra Marie Hammer. Til Søs 57 - 60. Ved Landvæsenet 60 - 63. Student 65 (II) priv dim.



Med Eks V 72 haud. — Læge Udvandrerkskib 72. Distriktslæge Anholt 17 Okt 72. Forflyttet til Videbæk ved Hering 4 Nov 79, atter Anholt 6 Juni 87 - Maj 09. — Medstifter af Samf til Ædruelighedens Fremme 85. Studerede Drankerasyler i Tyskland 88. Medstift af »Danske Lægers Afholdsforen« 03 og af Kristelig Lægeforen. — Privat Gilleleje. — Død 9 Marts 28 i Gilleleje. — R* 7 April 93. D M 31 Juli 08.

Gift 3 Dec 72 i Nykøbing F med **Anna Elisabeth Møller**, f der 19 Dec 1845, † 16 Marts 27. D af Købmand Jens Peter M. og Laurence Frantzine Berthelsen.

Thierry, Jean Hugo, f 3 Marts 1869 paa Lønstorp i Svalöf Sogn, (Sverige). S af Proprietær Einar Christian Arnold Laurentius T. og Thora Mathilde Müller. Student 87 (I) Nørrebro Sk. Med Eks V 95 laud. — Studerede Øjensygd i Kbh Febr 95 - Febr 96.



Konst Kand Kom Hosp Juli - Dec 95. Studerede ved London ophthalm Hosp Febr - Maj 96. Med Eks i San Jago i Chile Dec 96. — Prakt Valparaiso Febr 97. Dansk Generalkonsul 8 Juni 04. I London, Paris, Berlin 06, i Bolivia 14, i Kbh 14 og 27. — Medl Best for Hospitalsvæsenet i Valparaiso 09 - 27. Præsident for Skandinav Hjælpeforen i Chile 11 - 35, for det med Selsk i Valparaiso 14 - 15 og 30 - 32, dets Vicepræsident 16 - 25. Direktør for det internat Børnehosp 15 - 35 og for Hospital del Salvador, Valparaiso 18 - 31. — Præsident for oftalmol

Selsk Valparaiso 28 - 35. Medl Consejo Superior de Enfermeras fra 28. Har sammen med sin Hustru faaet den store Guldmedaille »de la vertu« 4 Jan 34. R* 23 April 07. DM 1 April 22. Ch F 1, 4 Aug 33.

Gift (b v) 17 Juni 96 med Marie Nikoline Sørensen, f 4 Juli 1866 i Vejle. D af Grosserer Hans Jordt S. og Frederikke Mathilde Martini.

† **Thiesen**, E j n a r Frederik, f 28 Juni 1899 i Roskilde. S af Kordegn



Vilhelm Ebbe T. og Thora Ane Margrethe Jensen. Student 17 (5,17) Roskilde. Med Eks S 24 laud. — Kand Midtelfart Sindssygehosp Dec 24 - Sept 25, Randers Amtssgh Okt 25 - Maj 27. Turnus Kom Hosp (II og V) Juni 27 - April 28. Rsl Marinen Maj 28 - Dec 32 (deltaget i 2 Grønlandsekspeditioner 28 og 30). Kand Blegd Hosp Dec 28 - April 29, Dr Louises Børnehosp Maj - Okt 29, Rigshosp Afd H Nov 29 - April 30, Blegd Hosp Maj 30, Øresundshosp Tubafd Marts 31 - Febr 32. Rsl (Assist) St Josephs Hosp med Afd A Jan 33. — Prakt Kbh Febr 33. — Død 17 Okt 35.

Thingberg Thomsen, A. Christian — se **Thomsen**, A. C. Thingberg.

Thisted, Axel, f 21 Marts 1895 i Vejle. S af Grosserer Alfred T. og



Anna Sofie Amalie Schade. Student 14 (5,21) Borgerdydsk Ø. Med Eks V 22 laud. — Rsl Amtssgh Lemvig Juni 22 - Juni 23. Kand Randers Amtssgh Juli 23 - Sept 24. Turnus Bispeb Hosp (B og A) Okt 24 - Juni 25, fast Kand Afd B der Juli 25 - Juni 26, Afd C der Juli - Dec 26, 2' Assist Røntgenafd der Jan 27 - Marts 29, 1' Assist der April 29 - Dec 32. — Prakt Hellerup fra Juli 25. — Specialistanerk (Radiologi) 31. — Undersøgende Læge Kbh Stadion 27 - 34.

Gift 21 Febr 22 i Hellerup med Gerda Windfeld-Hansen, f der 16 April 1899. D af Fabrikant Anton W.-H. og Jensine Bertelsen.

Thoft-Christensen, L u n d (tidl Christensen, Nvf April 35), f 17 Marts



05 i Vognsild (Aalborg Amt). S af Gaardejer Christian Cæsar C. og Maren Chirstine Thoft. Student 24 (ug÷) priv dim. Med Eks S 31 laud. — Vikar Rsl Amtssgh Gram Juli - Aug 31. Kand Sindssygehosp Viborg Nov 31 - Marts 32. Rsl Amtssgh Gram April 32 - Sept 33. — Prakt og Sygehuslæge Løgumkloster fra Okt 33.

Gift 30 Juni 31 i Aars med Helga Overgaard Bertelsen, f der 28 Marts 06. D af Overlærer Niels Herman B. og Ane Povlsdatter Overgaard.

Thomasen, Eivind Ingemann, f 24 Juni 08 i Horsens. S af Smedemester Niels T. og Martha Herdis Jensen. Student 26 (7,45) Aarhus. Med Eks S 33 laud. — Vikar patol Inst v Aarhus Kom Hosp Juli - Sept 33, Assisterer der Okt 33. Prosector anatomiae v normal-anat Inst Aarhus Univ Okt 33. Kand Aarhus Kom Hosp med Afd Okt 35.



Gift 16 Nov 35 med Helga Jensen, f 18 Okt 08. D af Adjunkt N. F. J. og Marie Kristensen.

Thomasen, Frederik Carl Emil, f 28 Juli 1897 i Skanderborg. S af Hospitalsforstander, Kancelliraad Lauritz Anton T. og Marie Henriette Petersen. Student 15 (5,67) Randers. Med Eks V 23 præceteris. — Kand Sindssygehosp Nykøbing S Marts - Maj 23. Vikar Kand Randers Bysgh Juli - Aug 23, Maribo Sgh Sept 23. Kand Randers Bysgh Dec 23 - Dec 24, Diakonissestift kir Afd Jan - Okt 25. Turnus Rigshosp (B og D) Nov 25 - Okt 26. Assisterer St Josephs Hosp Øreafd Nov 26 - April 29. Kand Rigshosp Øreafd Maj - Okt 29, 3' Assisterer Kom Hosp Øreafd Nov 29, Klin Assisterer Rigshosp Øreafd Nov 30 - Okt 31. — Praktiserer som Otolog Randers fra Nov 31. Privatklin St Josephs Hosp der. — Specialiseret (Otorhino-laryngologi) 31. Studierejse Stockholm (Sabbatsberg Hosp) Sept 34.



Gift 16 Maj 31 i Randers med Valborg Bathum, f 2 April 05 i Køge. D af Bryggeridirektør F. Chr. B. og Gerda Rosenstand.

Thomsen, Agnete Meinert, f 10 Juli 09 i Berlin. D af Professor Theodor Emil T. og Astrid Caroline Lysholm. Student 27 (mg) Øregaards Gymn. I England 1 Aar. Med Eks S 35 laud. — Kand Maribo Sgh Marts 36.



Thomsen, Andreas Christian Thingberg, f 7 Juli 1881 i Hjørring. S af Skoleinspektør Niels Amberg Thingberg T. og Anna Birgitte Bølle.



Student 1900 (I) Vejle. Med Eks S 08 laud. — Rsl Kysthosp Juelsminde Juli 08 - Juni 09 og Sept 09. Vikar og Skibslæge. Kand Fred Hosp og Rigshosp Maj 10 - April 11. Konst Distriktslæge (Læsø og Farsø) April - Aug 11. — I hollandsk-ostindisk Tjeneste Sept 11 (Magelang, Piroe, Ambon, Kei-Øerne, Norder Ny-Guinea, Tjimahi). Privat paa Banda Neira (Officier van Gezondheid og nonactiviteit) Aug 15 - Aug 17. Genoptaget Militærtjenesten, Garnisonslæge Bandoeng, Java, til April 20. Sygeorlov (Danmark) til April 21, atter Tjeneste Tarsetoeng Sumatra, flyttet til Batavia 22, Afsked Aug 23. — Prakt Cheribon, Java til April 27. Vikar Tandjong Poera, Sumatra, til

Sept 27. Studierejse (Børnesygd; Danmark, Wien, Holland) til Okt 28. Atter prakt Tegae, Java, til April 33, Batavia fra Juni 33.

Gift I: 4 Aug 11 med **E b b a** Irene Boysen, f 5 April 1888 i Tranekjær, † 9 Marts 12. D af Fyrmester Jens Konrad B. og Augusta Karoline Kirstine Hansen. — **II:** 20 Okt 15 (b v) i Bandoeng, Java, med Anna Petronella Ludovica Brandon Bravo, f 30 Juli 1896 i Batavia. D af Referendar in Department van oorlog Anton Josef Andreas Brandon B. og Anna Elisabeth Nieuwkerk. — **III:** 24 Marts 32 i Batavia med cand jur **K a t e** Rosenbach, f 14 April 1900 i Rotterdam. D af Skoleinspektør Jacobus R. og Selli de Bruin.

Thomsen, A n t o n Frøkjær, f 6 Nov 1893 i Sennels S (Thisted Amt). S af Gaardejer Anders T. og Kirstine Frøkjær. Nogle Aar ved Landvæsen. Student 13 (4,29) priv dim. Paabegyndt juridisk Studium.



Kand Sindssygehosp Nykøbing S Jan 20 - Jan 21. Assistent Frbg Hosp Nerveafd Febr 21 - Nov 23. Med Eks S 24 haud I. — Kand Sindssygehosp Nykøbing S Juli 24 - Nov 25 (herunder Vikar Frbg Hosp Afd D Juni - Aug 25). Rsl Frbg Hosp Nerveafd Dec 25 - Nov 27. Skibslæge Ø K Dec 27 - Marts 28. Fast Kand Frbg Hosp kir Afd April - Nov 28, med Afd der Dec 28 - Aug 29. Læge v Foren »Broen«s Poliklin Jan 27 - Sept 29. Ekstraord Turnusbevis 29. — Afdelingslæge Sindssygehosp Nykøbing S fra Sept 29. — Specialistautorit (Psykiatri) 36.

Gift 30 Okt 29 paa Frbg med **A s t a** Ida Fugmann, f der 7 Aug 1900. D af Hypotheksforeningsdirektør, Muremester Albert F. og Mariane Magdalene Jørgensen.

Thomsen, Arne, f 29 Juli 07 i Brøderup (Præstø Amt). S af Provst Einar



T. og Karen Sørensen. Student 25 (mg+) Aarhus. Med Eks S 32 haud I. — Forsk Vikariater Juli - Nov 32. Rsl Tranbjerg Sgh Dec 32 - Marts 34. Kand Randers Amtssgh April 34 - Marts 35. Kand St Josephs Hosp Randers otol Afd April - Okt 35. — Prakt Vandel fra Okt 35.

Gift 30 Nov 32 i Aarhus med Karen Bie, f der 1 Maj 08. D af Bryggeridirektør Viggo B. og Anna Kirstine Schiødt.

Thomsen, August Johannes, f 24 Aug 1897 i Vesterborg S (Maribo Amt). S af Proprietær Peter Anthon T. og Anna Poulsen. Student 19 (4,15) priv dim. Med Eks V 26 haud I. — Forsk Vikariater 6 Mdr. Aman 6 Mdr. — Prakt Nordborg 27-32, Skive fra 32.



Gift 27 Dec 27 i Kbh med Elise Margrethe Gottlieb Nielsen, f der 15 Sept 1900. D af Malermester Hans Peter Gottlieb N. og Marthine Hansen.

Thomsen, Axel, f 22 April 03 i Ousted. S af Mejeriejer Niels Gotfred T. og Marie Kirstine Schmidt. Student 22 (mg) Odense. Med Eks V 32 laud. — Kand Viborg Sgh kir Afd April 32 - Marts 33, Diakonissestift kir Afd April - Sept 33. Konst 2' Rsl der Okt 33 - Marts 34. Kand Rigshosp Fødeafd A April - Okt 34. Blegd Hosp Nov 34 - Jan 35. Vikar Assist Univ med-fysiol Inst Febr 35, fast ansat der Nov 35.



Thomsen, Einar, f 30 Aug 1891 paa Frbg. S af Kontorchef Johan Vilhelm Emanuel T. og Ellen Johanne Rindom. Student 10 (Udm) Metropolitanansk. Studerede Engelsk ved Gower-Street University College London 10. Med Eks V 18 laud. — Assist Univ fysiol Labor April 18 - Maj 21. Lærer Fysiologi Statens Gymnastikinst 19 - 26. Rsl Silkeborg Bad S 20. Assist Kbh Sundhedskomm Febr 21 - Sept 26. Turnus Rigshosp (B og D) Jan - Nov 22. Assist Rigshosp kir Poliklin Dec 22 - April 23. 2' Reservekirurg Rigshosp Afd D Maj 23 - April 25. Assist Røntgenklin der Nov 25 - Sept 26. 1' Rsl Svendborg Sgh Okt 26 - Jan 29. 1' Reservekirurg Bispeb Hosp Afd A Febr 29 - April 33. Fast Kand Rigshosp Fødeafd Maj - Nov 33, herunder 5 Mdr vikar 2' Underakkuchør. Assist Samf f Vanf Dec 33 - Maj 34. Læge Bispeb Hosp kir Poliklin fra Juni 34. Assist (Kirurgi) Invalideforsikringsretten Juli 33. — Studierejser (London, Oxford) 21, München, Freiburg) 25, (Prag, Brünn) 28, (Lund) 29, (London) 33, (Berlin) 34. — Univ Guldm (Entoptiske Fænomener) 15. Dr med (Studier over neurogen og cellulær Achyli) 8 Dec 21. Specialistanerk (Kirurgi) 27, (Gynækologi) 33. Deltog i Professorkonkurr Kirurgi 35 (Træk til Belysn af den experimentelle Kirurgis Stilling i Kirurgiens Udvikling). — Medl Best F a y L Jan 20, Form Nov 22 - Okt 24. Medl Best Foren af vidensk Assist Maj 20 - Maj 21. Form med Foren April 21 - April 22.



Repræsent D a d Lgf 24. — Memorial Lecturer (Prag, Brünn) Maj 28. Hunterian Lecturer Hunterian Soc London Jan 33. Censorsuppl v den lægevidensk Embedseks (Anatomi) April 34. Fellow of the Royal Soc of Medicine London Juli 34.

G i f t 24 Juli 14 i Helsingør med Else Catharina Pontoppidan, f 7 Juli 1894 paa Frbg. D af Forfatter, Dr phil h c Henrik P. og Ellen Elise Kofoed.



Thomsen, Ejnar Refslund, f 24 Maj 03 i Haderslev. S af Frimenighedspræst Rasmus T. og Anne Helene Refslund. Student 23 (mg) Haderslev. Vikar Rsl Vejle Amtssgh med Afd Juni - Aug 29 og 30, fung Kand Spangsbjerg Sanat Nov 30 - Febr 31. Vikar Vejle Amtssgh kir Afd Juni - Aug 31. Med Eks V 33 haud I. — Rsl Vejle Amtssgh med Afd Marts 33 - Nov 34, kir Afd der Dec 34. — Prakt Agerskov fra Okt 35.

G i f t 10 Juni 33 i Tønder med Esther Svendsen, f 14 Aug 05 i Haderslev. D af Amtsskolekonsulent Nikolaj S. og Gyde Marie Knudsen.



Thomsen, Emil Schoustrup, f 29 Juli 1900 i Gjesing (Ribe Amt). S af Lærer Niels Christian T. og Kirstine Winding. Student 20 (7,47) Ribe. Med Eks S 27 laud. — Rsl Ribe Amtssgh Aug 27 - Juli 29. Vikar Sygehuslæge Lyngby Aug 29. Forsk Vikariat Sept - Okt 29. Rsl Brønderslev Sgh Nov 29 - Maj 30. Turnus Kom Hosp (III og I) Juli 30 - Maj 31. — Prakt Kolding fra Juni 31.

G i f t 28 Aug 27 i Ribe med J e n n y Petra Jensen, f der 2 Juli 02. D af Lærer Jens Knudsen J. og Anne Magdalene Hansen.



Thomsen, Erik, f 22 Marts 02 paa Frbg. S af Lektor Jens Christian Magnus T. og Inger Müller. Student 20 (I) Borgerdydsk V. Med Eks V 28 laud. — Kand Sundby Hosp Juli - Dec 28. Vikar Kand Hjørring Sgh med Afd Jan 29, Øresundshosp med Afd Febr - Marts 29. Kand Kbh Amtssgh F kir Afd April 29 - Febr 30, De gamles By April 30, Bispeb Hosp Afd C Maj - Nov 30. — Prakt Fakse fra Dec 30.

G i f t 4 Marts 30 i Kbh med Laura Mathilde Zahrtmann, f 16 Okt 1888 i Neksø, † 27 Juni 33. D af Havneingeniør Hans Z. og Dorothea Hansen.

Thomsen, Hans Peter, f 16 Sept 1897 i Aarhus. S af Kommunalærer Thomas T. og Mette Kirstine Jakobsen. Student 16 (5,75) Vejle. Med Eks S 23 laud. — Rsl Amtssgh Holstebro Okt 23 - Nov 24, Amtssgh Herning Nov 24 - Juli 26. Turnus Rigshosp (A og D) Aug 26 - Juli 27. 2' Reservekirurg Aarhus Kom Hosp Aug 27 - Nov 29, 1' Reservekirurg der Dec 29 - Okt 33. 1' Rsl Kysthosp Refsnæs Nov 33 - Okt 34. Kand Rigshosp Fødeafd A Nov 34. Assistent Invalideforsikringsretten (Kirurgi) Nov 34. — Overlæge Holbæk Amtssgh Sæby pr Høng fra Marts 35. — Specialistanerk (Kirurgi) 30. Dr med 4 Okt 34 (Multiple Colondivertikler og deres Følgetilstande). — Medl Best i F a y L 28 - 32, derefter Repræsent i D a d Lgf.



Gift 31 Maj 24 i Lemvig med Ingeborg Dalgaard, f der 17 Okt 1896. D af Tømrermester Jens Møller D. og Anne Petrine Christensen.

Thomsen, Harald, f 8 Sept 04 i Silkeborg. S af Seminarielærer Lauritz T. og Jenny Louise Nielsen. Student 23 (mg) Sønderborg. Med Eks S 31 laud I. — Rsl Montebello Aug 31. Vikar Sygehuslæge Svaneke Aug 32. Rsl Amtssgh Grenaa Okt 32 - 34. Ekstraord Turnusbevis Febr 34. — Prakt Vamdrup fra Marts 34.



Gift 8 Sept 31 i Vamdrup med Martha Christiane Marie Nielsen, f der 19 Febr 07. D af Sagfører Martin Sofus Christian N. og Christiane Marie Julie Schultz.

Thomsen, Harald Sigurd Wegener, f 30 Sept 05 i Stockholm. S af Ingeniør Direktør Thomas Christian T. og Christiane Caroline Sofie Wegener. Student 26 (mg+) Gl Hellerup Gymn. Bistudium Teoretisk Kemi og Fysik 26 - 29. Med Eks V 35 laud. — Turnus Aalborg Kom Hosp Juni 35.



Gift 14 Febr 34 i Kolding med Agnete Kelstrup, f 7 Nov 09 i Kolding. D af Købmand Holger K. og Alma Dreyer.

Thomsen, Henning Jørgen Stig, f 1 Juli 02 i Kbh. S af Kontorchef Johs. T. og Alexandrine Amalie Elisabeth Jørgensen. Student 23 (mg÷) Med Eks V 32 laud. — Vikar Frbg Hosp Afd B Maj 32, Øresundshosp Tub Afd Juni - Juli 32, Kand der Aug 32 - Juli 33. Vikar Rigshosp Afd B Aug - Sept 33. Kand Militærhosp med Afd Nov 33 - Okt 34. Turnus Bispehosp Dec 34.

Thomsen, Holger, f 30 Jan 1884 i Aarhus. S af Fabrikant Anthon Scheel T. og Dorothea Jensen. Student 02 (II) priv dim. Studerede Polyteknik 02 - 04. Med Eks S 09 laud. — Vikar Rsl Thisted Sgh Aug 09. Turnus Aarhus Amtssgh Maj 13 - April 14. Kand Aarhus Sindssygehosp Sept - Nov 15. — Prakt Ø Tørslev Marts 10 - Marts 13, Hornslet fra April 14. Indkaldt Rsl Hæren Nov 17 - Jan 18. Embedslægeeks 16. Sygehuslæge Hornslet Sgh fra Juni 26. — Form Sundhedskomm og Skolekomm.



Gift 9 Marts 10 i Kbh med Margrethe Baastrup, f der 8 Jan 1889. D af Grosserer Carl B. og Christiane Margrethe From Ingerslev.

Thomsen, Hugo Engel, f 22 Juli 1882 i Kbh. S af Inspektør ved kgl Porcellænsfabrik Peter Theodor T. og Anna Frederikke Andersen. Student 1900 (II) Borgerdydk V. Med Eks V 08 laud. — Konst Kand St Hans Hosp 6 Mdr, Vestre Hosp og Alm Hosp 4 Mdr, St Josephs Hosp 6 Mdr. Vikar. Rsl Hæren 08. Konst Distriktslæge 6 Mdr. — Prakt Flauen skjold Maj 09, Frbg Dec 12. — Kand Rigshosp Øjenafd Marts - Aug 13. 2' Assist Kom Hosp Øjenafd Febr 14 - Jan 16. 1' Assist der Febr 16 - Okt 18. — Dr med 10 Nov 21 (Om Degenerationen af Nervus opticus). Specialistærk (Øjensygd) 18. — Prakt som Øjnlæge Aarhus Okt 18. Øjnlæge St Josephs Hosp Aarhus. Jernbaneøjnlæge April 33. — Form Foren af Øjnlæger udenfor Kbh 20 - 35. Medl Best for Aarhus Lgf 22 - 26, Jydsk med Selsk 28 - 32.



Gift 1 Juni 09 i Kbh med Karen Elise Johansen, f 17 Sept 1872 i Mørkøv. D af Slagtermester Peter J. og Johanne Larsen.

Thomsen, Inger Johanne (f Kjettinge), f 23 Sept 1900 i Kbh. D af Direktør, Ingeniør cand polyt Ove Valdemar K. og Christine Sofie Westermann. Student 20 (7,47) M. Kruses Sk. Med Eks V 28 laud. — Kand St Elisabeths Hosp med Afd Juni - Juli 28, Aarhus Amtssgh kir Afd Aug 28 - Okt 29.



Gift 6 Dec 29 i Kbh med Læge Viggø Peter Thomsen.

Thomsen, Knud, f 13 Okt 10 i Bindslev (Hjørring Amt). S af Gaardejer Jens T. og Magdalene Pedersen. Student 28 (mg+) Hjørring. Med Eks S 35 laud. — Rsl Søværnet Juli 35. Turnus Aalborg Amtssgh Jan 36.



Thomsen, Ludvig Marinus, f 27 Sept 1875 i Frederikshavn. S af Skomager Chresten T. og Ane Marie Poulsen. Ved Landvæsen til 16 Aars Alder. Student 95 (III) priv dim. Med Eks S 03 haud I. — Vikar. Prakt Skovsgaard St fra Febr 04. — Form Ø Svenstrup Sundhedskomm 12.



Gift (b v) 2 April 04 i Nykøbing M med Mariane Wigh, f 23 Jan 1878 i Dollerup. D af Slagtermester Niels Kristian Nielsen W. og Inger Marie Nielsen.

Thomsen, Oluf, f 21 Aug 1878 i Odense. S af Sagfører Chr. Magnus August T. og Anna Caroline Petersen. Student 95 (I) Borgerdydsk Ø. Med Eks V 02 laud. — Prosector pathologiæ Maj 02 - Marts 04. Assistent retsmed Inst April 04 - 07. Klin Assistent St Josephs Hosp kir Afd Jan 05 - Jan 06. Turnus Fred Hosp Aug 05 - Sept 06. — Prakt Kbh April 02 - Jan 04. Vikariater S 04 og 06. Histolog v Cancerkom E 05. Rsl Hæren Aug 06 - Dec 07. Medredaktør af Hosptidende 08 - 24. Sekret v Medicinalkomm 08 - 21. Afdelingsforst Statens Seruminst 09 - 20. Censor Med Eks 13 - 20. Form Biolog Selsk 12 - 14. — Prof alm Patologi Kbh Univ fra Okt 20. — Dr med 27 Sept 05 (Patol-anatom Forandr i Efterbyrden v Syfilis). Specialistanerk (Patol, Anat og Vævsmikroskopi) 33. — Hovedredaktør af Acta pathologica et microbiologica Scandinavica. Form Medicinsk Selsk i Kbh 28 - 30. Medl Videnskabernes Selsk Kbh 28. Dr med h c Univ Stockholm 33. Medl kgl Fysiograf Selsk Lund 33.



Gift I: 12 Marts 04 med Thora Marie Elle, f 11 Juli 1877 i Randers. D af Overretssagfører Jesper Lauritzen E. og Marie Krogsdal. Æ opl. — II: 27 Febr 26 med Else Rosenquist, f 2 Juni 02 i Viborg. D af Læge Chr. R. og Nina Meinertz.

Thomsen, Sven, f 30 Marts 10 i Hjørring. S af Malermester Carl T. og Johanne Andersen. Student 27 (I) Hjørring. Med Eks S 34 haud I. — Vikar Bispeb Hosp Afd A Juli 34. Forsk Vikariater Aug - Okt 34. Kand Frbg Hosp Afd B Jan 35. Kand Militærhosp med Afd Dec 35.



Thomsen, Thomas (tidl Christensen, Nvf 07), f 17 April 1900 i Villerup, (Thisted Amt). S af Gaardejer Johannes T. og Ane Nielsen. Elev paa Mejeri 15 - 17. Student 20 (mg) Viborg. Vikar 2 Mdr Sanat 27. Med Eks V 28 laud. — Vikar Sanat Febr - Marts 28, Skive Sgh med Afd Juni - Sept 28. Rsl og Aman Ørsted Sgh Okt 28 - April 29. — Prakt Vils (Mors) fra Juli 29.



Gift 7 Juli 29 i Vestervig med Karen Johanne Henneberg Sand, f der 12 Juli 1899. D af Bagermester Frederik Henneberg S. og Thora Katharina Jørgensen.

Thomsen, Viggo Peter, f 7 Jan 01 i Aarhus. S af Fabrikant Thomas Christian T. og Louise Marie Sørensen. Student 19 (5,47) Aarhus. Med Eks V 28 laud. — Kand Aarhus Kom Hosp med Afd Febr - Marts 28. Rsl Marselisborg Hosp April - Juli 28. Kand Aarhus Kom Hosp med Afd Aug 28 - Febr 29. Rsl Marselisborg Hosp Marts - April 29. Kand Aarhus Kom Hosp kir Afd April - Sept 29. Rsl Viborg Sgh med Afd Okt 29 - Sept 30, Aarhus Amtssgh med Afd Okt 30.



Gift 6 Dec 29 i Kbh med Læge Inger Johanne Kjettinge.

Thorborg, Holger, f 15 Febr 1883 i Hornsyld (Vejle Amt). S af fhv Kredslæge Jens Christensen T. og Agnete Marie Levinsen. Student 01 (I) Horsens. Med Eks S 08 laud. — Skibslæge (ØK) Jan - Juni 07. Kand Diakonissestift Nov 08 - Okt 09, Øresundshosp med Afd Nov 09 - April 10. Rsl Hjørring Amtssgh Maj 10 - Marts 11. Assist Læge Hornsyld Sgh April 11 - Maj 15. Ekstraord Turnusbevis. — Assist Frbg Poliklin kir Afd Marts - Aug 09, Prof Slomanns Klin Sept 09 - Febr 10. Gentagne Studierejser (Kirurgi). — Prakt Hornsyld fra April 11. Overlæge Amtssgh der fra Juni 15. — Specialistanerk (Kirurgi) 19. — Form Vejle Amts Kredsforen under Nationalforen til Tub Bekæmp, Medl Best for Juelsminde Kysthosp. — R* 7 April 36.



Gift 1 April 11 i Lønborg med Anna Boeck, f 15 Juli 1883 i Skagen. D af Provst Oscar Valdemar B. og Julie Caroline Christensen.

† **Thorborg, J e n s Christensen**, f 23 Marts 1850 i Over-Barrit ved Horsens. S af Sognefoged, Møller Christen Nielsen T. og Ane Jensen. Student 69 (I) Horsens. Med Eks S 76 laud. — Rsl Søværnet Marts 77 - Febr 78. — Prakt Barrit Marts 78, Hornsyld Maj 81. Jernbanelæge. Konst Distriktslæge der Febr 83 - Juni 87. Læge Amtssgh Hornsyld 91 - Marts 15. Distriktslæge der 6 Dec 04 - 31 Marts 15. Kredslæge Bjerre-Hatting Kreds (Bolig Hornsyld) 1 April 15 - 20. Privat Gentofte 24. — Død 5 April 32 i Gentofte. — R* 24 April 23.



G i f t 10 Sept 80 i Stouby ved Horsens med A g n e t e Marie Levinsen, f 5 Nov 1861 paa Rosenvold ved Vejle.

D af Godsforvalter Anton Peter Nicolai L. og Alvilda Louise Bøttger.

Thorsen, Christen, f 3 Nov 1880 i Guderup (Als). S af Gaardejer Hans T. og Ellen Grau. Student 02 Haderslev. Studerede i Berlin, Würzburg, Dresden, Freiburg, Hamburg og Erlangen. Med Eks Würzburg 08 (gut). Dr med der 09 (Ein weiterer Beitrag zur Kenntnis des toxischen Graviditätsmyelitis nebst Bemerkungen über Beziehungen derselben zur multiplen Sklerose). — Prakt Sønderborg fra 09. — Deltog i Verdenskrigen Aug 14 - Dec 18 som Oberarzt og Stabsarzt i den sachsiske Hær. — Dansk jus pract 24 Nov 20. — Sekretær sønderjydske Lkf. — Pr JK 2, SA 2, SA 1.



G i f t 29 April 13 paa Frbg med I n g e b o r g Kirsten Hansen, f 27 Maj 1883 i Bringstrup. D af Landstingsformand Ole H. og Hanne Hansen.

***Thoresen, E i n a r**, f 23 Sept 1897 i Drammen (Norge). S af Disponent Thorvald T. og Gunda Marie Hansen. Student 17 priv dim. Med Eks V 30 laud. — Rsl Assens Sgh Febr 30, Slagelse Sgh April 32. — Prakt Slagelse fra Maj 33.

† **Thorlacius, H a a g e n Immanuel** (tidl Petersen, Nvf 26 Sept 94), f 10 Nov 1867 i Kbh. S af Justitsraad, Direktør Michael August Petersen og Christiane Vilhelmine Thorlacius. Student 86 (II) Borgerdydsk Kr. Studerede Islandsk og Historie i 1½ Aar. Med Eks S 94 laud I. — Kand Øresundshosp og Ladegaarden. Aman Dec 94 - Juli 95. Vikar. Kand Øresundshosp Sept 95 - Febr 96. Rsl Søværnet Marts - Okt 96, Maj - Nov 97 og Maj 98 - Aug 1900. Skibslæge paa »Valkyrien« under Togtet til Østasien V 99 - 1900. Kand Fred Hosp Dec 96 - April 97. Kand Blegd Hosp Sept - Nov 1900, Fred Hosp Dec 1900 - Maj 02. — Prakt Kbh 02. Læge ved Forsikringsaktieselsk »National«. — Død 22 Okt 33 i Kbh. — SKr 5, 99.



G i f t I: 3 Maj 04 i Vordingborg med Hedvig Meisner, f der 30 Nov 1879. D af Bankdirektør Emil M. og Signe Sander. — II: 28 April 09 i Kbh med Lucie Margaretha Marie Brammer Jensen, f der

10 Febr 1875, † 3 Sept 31. D af Apoteker Friedrich Christian J. og Marie Georgine Brammer. — III: 23 Sept 32 i Kbh med Carla Maria André, f Christiansen, f 27 Sept 1884. D af Trælastgrosserer J. Th. C. og Helma Buhl.

Thorn, Oscar, f 4 Nov 1893 i Østerlars (Bornholm). S af Gaardejer Poul Christian T. og Ida Kathrine Grønbech. Student 12 (5,67) Rønne. Veterinærstuderende 12 - 13. Med Eks V 20 haud I. — Konst Stadslæge Bodø, Norge, Maj 21 - Maj 23. Rsl Nordlands Amtssgh Bodø Maj 23 - April 24. — Prakt Klemensker fra Sept 24.



G i f t 5 Maj 23 i Brevik med D o r a Kathrine Thorsen, f der 18 Febr 1900. D af Garvermester Theodor Kristian T. og Kirsten Kathrine Halvorsen.

Thornval, Anders (tidl Andersen, Nvf 2 Nov 11), f 15 Dec 1883 i Obbejær (Ribe Amt). S af Sergent ved Grænsegendarmeriet Rasmus A. og Christiane Christiansen. Student 01 (Udm) Ribe. Med Eks V 08 laud. — Forsk Vikariater Marts - Juni 08. Rsl Esbjerg Sgh Juli 08 - Juni 09. Vikar Juni, Aug og Sept 09. Kand Blegd Hosp Okt - Dec 09. Turnus Kom Hosp (III og I) Jan - Dec 10, Vikar Afd V der Jan - Febr 11. 3' Assistent Kom Hosp otol Klin Marts 11 - Marts 12. 2' Assistent Rigshosp otol Afd April 12 - Sept 13. 1' Assistent der Okt 13 - Okt 16. Assistent St Josephs Hosp otol Afd Okt 16 - Maj 17. Klin Assistent Rigshosp Afd D Juni - Sept 17. 2' Reservekirurg der Okt 17 - Okt 19. — I Wien Juli 09 (Kirurgi), Tyskland (Otologi) Nov 13, Paris Maj - Juni 20, London Okt 22. — Dr med 7 Juni 17 (Funktionsundersøgelser af Vestibulaorganet og Cerebellum). Specialisterk (Otolaryngologi) 18. — Prakt Kbh som Otolog fra Juli 14. — Otolog Bispeb Hosp Marts 20 - Maj 27, Alm Hosp Maj 20 - Maj 27. Efter Konkurr om Professoratet i Oto-laryngologi Marts 27 Overlæge Rigshosp otolaryngol Afd og fung Professor fra Maj 27, ord Professor fra Juni 31. — Form Dansk oto-laryngol Selsk 21 - 23. Vicepræsident ved den internat Oto-laryngol Kongres Kbh 28. Korr Medl Oto-laryngol Selsk Wien 29. Æresmedl af Interstate postgraduate med Assoc USA 30.



G i f t 9 Juli 24 i Kbh med Karen Cecilie (K a t e) Hansen, f 11 Sept 1895 i Rudkøbing. D af Skibsfører Carl Ludvig H. og Edel Kirstine, f Hansen.

***Thoroddsen, Gudmundur**, f 1 Febr 1887 i Isafjord (Island). S af Redaktør Skuli T. og Theodora Fridrika Gudmundsdóttir. Student 05 (I) Reykjavik. Med Eks S 11 laud. — Rsl Esbjerg kom Sgh Okt 11 - Sept 12. Turnus Rigshosp (B og C) Marts 13 - Febr 14. Vikar. Kand Frbg Hosp Nov 16. Assistent Frbg Poliklin kir Afd April 18. 2' Rsl Frbg Hosp Afd A Sept 18. Kand Rigshosp

SLÆGTSFORSKERNES BIBLIOTEK

Fødeafd A Marts 20. — Prakt Reykjavik Marts - Sept 14. Konst Distriktslæge Husavik Okt 14, fast ansat der 17 Febr 15 - Aug 17. Atter prakt Reykjavik S 21. Skolelæge. Konst Professor Kirurgi Reykjavik Univ Nov 24, udnævnt til Professor 25.

Gift (b v) 3 Maj 13 i Kbh med Regina Benediktsdóttir, f 23 Juni 1887 i Grenjadarstadur. D af Provst Benedikt Kristjánsson og Asta Thórarinsdóttir.

Thorsen, Carl Olaf, f 27 Maj 1870 i Nakskov. S af Købmand Jens Frederik T. og Sofie Olsen. Student 89 (I) Herlufsholm. Med Eks S 96 laud. — Vikar. Kand Kom Hosp Jan - Juni 97, Øresundshosp Juli 97 - Febr 98. Rsl Silkeborg Vandkuranst S 98. Kand Blegd Hosp Nov - Dec 98, Sindssygehosp Middelfart Jan - Dec 99. — Prakt Nørresundby Jan 1900, Aalborg Aug 02. Jernbanelæge. Prakt Kbh fra Okt 06. Assist Prof C Lorentzen Okt 06 - Febr 09. Studierejser (Tyskland) 02 og 06. — Specialistanerk (Mave- og Tarmsygdom) 18. — Rsl Hæren 1 Aug 07, Korpslæge 13 Maj 08, Overlæge 1 April 13 - Maj 35. — R 23 April 24.

Gift 13 Jan 01 i Kbh med Harriet Anna Jensen, f der 26 Juni 1875. D af Overretssagfører Ole Nikolai J. og Beate Mariane Kiær.

Thorsen, Mogens Carl, f 12 Aug 06 i Kbh. S af Overlæge i Hæren Carl Olaf T. og Harriet Anna Jensen. Student 24 (I) Metropolitansk. Med Eks S 31 haud I. — Kand Sindssygehosp Middelfart Jan - Maj 32. Vikar Kand Amtssgh Hjørning Juni - Aug 32. Rsl Amtssgh Brovst Sept 32 - Sept 33. Kand Kbh Amtssgh G kir Afd Okt 33 - Maj 34, med Afd der Juni 34. Vikar Sygehuslæge Amtssgh Nibe Jan 35. — Prakt Hellerup fra S 35.



Gift 7 Sept 29 i Kbh med Gertrud Hein, f 12 Sept 07 i Gentofte. D af Maleren Einar H. og Betty Jacobsen.

Thorsen, Svend Børge Bjarne, f 22 Aug 03 i Kbh. S af Grosserer Halfdan Bjarne T. og Sylvia Henriette Schmeltz-Jørgensen. Student 21 (mg) Metropolitansk. Studerede Polyteknik 2 Aar. Med Eks V 32 haud I. — Forsk Vikariat i Praksis og paa Sygehuse S 32. — Prakt Rødekro Okt 32 - Okt 34, Oxbøl St fra Okt 34.



Gift (b v) 23 Jan 29 i Kbh med Grethe Hogaard Andersen, f 27 April 07 i Skanderborg. D af Overdyrlæge Jacob Albert A. og Karna Charlotte Enna.

† **Thorson**, **Thorvald Charles Marius**, f 22 Marts 1871 paa St Thomas. S af Landinspektør Thorvald T. og Thora Magdalene Elisabeth Wright. Student 88 (I) Metropolitansk. Med Eks V 95 haud. — Prakt Silkeborg 97-98, Kbh 99, Aakirkeby 01-12, Kbh 15-22, Riserup April 22. Udenlands 95, 96, 99, 1900, 13 og 14. — Læge Silkeborg Kneippkuranst 97-98, homøopatisk Hosp fysikalsk-kir Afd 14-16. — Overlæge serbiske Hær 12-13. Assistent Læge belgisk Røde Kors 14-15. — Fransk Konsul for Bornholm 10-13. — Død 18 Maj 32 i Riserup. — S St S 3. Sr K 16. Ør K 2, 17.



Gift I: 6 Aug 95 i Kbh med **Marie Caroline Hagemester**, f der 19 Maj 1869, † 28 Sept 29. D af Tømrermester Carl H. og Hustru Georgine. — II: 20 Juli 30 med **Laura Johanne Elisabeth Jensen**. Plejed af Gaardejer Anders Hansen.

Thorsteinsson, **Samuel Pjeturson**, f 1 Jan 1893 i Bildudal (Island). S af Købmand Jens Pjetur T. og Astildur Gudmundsdóttir. Student 11 (5,79) Plockross Sk. Studerede Polyteknik 11-12. Med Eks S 21 haud I. — Aman Sept-Nov 21. Vikar Nov-Dec 21. Kand Blegd Hosp Febr-Maj 22. — Prakt Flakkebjerg fra Juni 22. Læge ved Ungdomshjemmet der.



Gift 2 Juli 21 i Kbh med **Inge Emilie Fogtmand**, f der 27 Dec 1893. D af Inspektør Adolf Nicolai F. og Caroline Margrethe Koch. Sep 14 Sept 33.

Thorup, **Felix Thorvald Georg**, f 21 Febr 1873. S af Bud Jens Jensen T. og Kirstine Nielsen. Student 90 (II) priv dim. Med Eks V 98 haud I. — Vikar Febr 98-Maj 99. Konst Kand Fred Hosp Juni-Aug 99. Rsl Roskilde Amtssgh Sept 99-April 1900. — Skibslæge (D F D S) S 1900. — Prakt Tim St Jan 01, Lunderskov Aug 06-Sept 17. Jernbanelæge Sept 11-Sept 17. Prakt Kolding Okt 17. Læge ved det midlertidige Influenzalasaret Jan-Marts 19. — Form Sundhedskomm Jan 04-Juli 06. I Berlin Juni-Juli 06. Sogneraadsmedl April 08-12 og April 16-Sept 17. Form Værgeraadet 11-17. Studierejse (Greifswald) 22. — Prakt Thurø pr Svendborg fra Juli 31.



Gift 1 Aug 01 i Odense med **Anna Johanne Marie Mortensen**, f 8 April 1880 i Haarslev, † 6 Juni 33. D af Gaardejer Lars M. og Juliane Margrethe Hansen.

Thrane, Axel Louis James Vilhelm, f 29 Okt 1873 i Kbh. S af Oberstløjtnant Anthon Christian Jørgen T. og Henriette Serine Jacobine Foersom. Student 91 (II) Lyceum. Med Eks S 97 haud I. — Konst Kand Kom Hosp Aug - Sept 97. Aman Nov 97 - April 98. Vikar. Kand Kom Hosp Jan 07 - Febr 08. — Prakt Svinninge Dec 98, Kbh fra Nov 06. 1' Assist Kbh Poliklin med Afd Juni 08 - Juli 09. Assist Læge Kom Hosp Børneclin paa Vodrofvvej April 09 - Dec 13. Konst Kommunelæge Febr - Marts 09. Visitator Kom Hosp Juli 09 - Juli 17. Kommunelæge fra Maj 17.



Gift 20 Dec 98 i Kbh med Læge Emilie Margarethe Slamberg.

Thrane, Emilie Margarethe (f Slamberg), f 26 Sept 1866 i Kbh. D af Urmager Carl Alexander S. og Thora Camilla Schleisner. Elev paa Musikkonservatoriet 82. Afgangseks derfra 85. Student 91 (I) Zahles Sk. Med Eks V 98 laud. — Konst Kand Kom Hosp April - Juni 98, Blegd Hosp Aug - Nov 98. — Prakt Svinninge Dec 98, Kbh fra Nov 06. Assist Finseninstit Sept 07 - Aug 10.



Gift 20 Dec 98 i Kbh med Læge Axel Louis James Vilhelm Thrane.

Thrane, Kai Christian Ludvig, f 17 Okt 1886 i Fakse. S af Købmand Henrik Mikael T. og Magdalene Dorothea Nielsen. Student 05 (I) Sorø. Med Eks V 13 haud I. — Rsl Garn Sgh otol Klin April 13 - Jan 17. 2' Assist Kbh Poliklin otol Afd A April 15 - April 16. Turnus Bispeb Hosp Afd C, Sundby Hosp og Kom Hosp Afd IV Jan 17 - Marts 18. Kand Rigshosp otol Afd April - Okt 18. Atter Rsl Garn Sgh otol Klin Nov 18 - Febr 19. 3' Assist Kom Hosp otol Afd Marts 19 - Marts 20, 2' Assist der April 20 - Dec 22, 1' Assist der Jan 23 - Marts 24. Studerede Charité Berlin Juni 21. — Specialistanerk (Oto-laryngologi) 19. — Prakt Kbh April 16, som Otolog S 18, Svendborg som Otolog og Læge St Maria Søstrenes Hosp fra Marts 24. — Medl Best for »Tunghøres Vel« Jan 20 - Marts 24.



Gift I: 19 Maj 16 i Kbh med Jenny Mariane Gertrud Holbech Madsen, f der 30 Dec 1888. D af Apoteker Frederik M. og Catharina Holbech. Sep. Nov 23. — II: 29 Aug 25 i Odense med Oda Marie Antoinette Frederiksen, f Dannevang. D af Grosserer O. D. Sep Okt 33. — III: 1 Febr 35 i Svendborg med Bodil Rørdam, f 10 April 07 i Lundeborg. D af Forfatter Valdemar R. og Margrethe Hansen.

Thrane, Mogens Kaas, f 30 April 04 i Svinninge. S af Kommune-
læge Axel Louis James Vilhelm T. og Læge Emilie Margrethe Slamberg.



Student 22 (7,00) Borgerdydsk Ø. Med Eks S 30 præ
ceteris. — Studierejse Paris Aug 30. Kand Kom Hosp Afd
VI Sept - Dec 30. Friv Assist Seruminst Febr 31. Assist
Radiumstat for Jylland og Aarhus Kom Hosp Røntgenafd
Marts 31 - Aug 32. Studierejse (Bonn) Juli 31. Kand Aar-
hus Kom Hosp med Afd Sept 32 - Jan 33. Embedslægeeks
Maj 33. Turnus Rigshosp (A og D) Aug 33 - Juni 34. Kand
Kom Hosp Afd IV Juli 34 - Aug 35, Rigshosp Øjenafd
Sept 35, neurolog Afd der April 36. Sanitetslægeassist
Febr 34. — Dr med 28 Juni 35 (Nogle røntgenbiologiske
Forsøg med et transplantabelt Musencarcinom og et trans-
plantabelt Muselymfosarkom som biologiske Objecter).

— Medl af Fay L's Repræsentantsk fra 30, af Da d L's Repræsentantsk
fra Nov 32, af Fay L's Best fra Maj 33.

Gift 7 Juli 34 i Aarhus med Kirsten Holst-Knudsen, f der 24 Juni
13. D af Landsretssagfører Carl H.-K. og Rigmor Holm.

Thranegaard, Oluf Kaae, f 1896 i Aalborg. Student 14. Med Eks S 22.
Kand, Rsl og Assist ved forsk Hospitals- og Poliklin Afd, derunder gen-
tagne Ansættelser ved neurol Afd. Overlæge Epileptikerhosp Nyborg fra
April 30. Prakt (Neurolog) der fra April 30. — Specialistanerk (Neurologi,
Psykiatri) 29.

Thru, Marinus Andersen (tidl Andersen), f 8 Maj 1856 paa Stines-



minde (Randers Amt). S af Gaardejer Hans Andersen T.
og Ane Kirstine Jensen Grønfeld. Student 76 (I) Horsens.
Med Eks V 83 haud I. — Rsl Søværnet. Prakt Thistrup
ved Ebeltoft F 83, Gjerlev Juni 85 - April 10. Studierejse
til Berlin, England og de forenede Stater. Delegeret af
Gjerlev Kommune til Folketoget Sept 01. Prakt Trustrup
Nov 10 - Aug 19. Kommunelæge Anholt Sept 19 - April 27,
Vikar der Maj - Juni 27. — Privat Trustrup fra Juli 27.

Gift 2 Maj 88 i Kbh med Anna Marie Frede-
rikke Lanzky, f 25 Juli 1861 i Risskov ved Aarhus,
† 11 Aug 19 i Trustrup. D af Inspektør Julius Trau-
got L. og Edele Christiane Anthony.

—

Thru-Møller, Marie Elisabeth (Lis) Poulsen (f Stougaard), f 14 Dec



1894 i Lemvig. D af Overpakkemester Mads Poulsen S. og
Ane Kristine Nielsen. Student 15 (4,64) priv dim. Med
Eks S 24 laud. — Kand Viborg Sindssygehosp Sept 24. Rsl
Amtssgh Lemvig April 25 - April 27. Turnus Aarhus
Amtssgh Maj 27 - April 28. Rsl Aarhus Kom Hosp Tub
Afd og Tub Stat April 28 - April 30. — Prakt Lyngby
fra Maj 30. — Specialistanerk (Lungetub) 30.

Gift 3 Maj 30 i Asmild med Forlagskonsulent Asker
Thru-Møller, f 8 Marts 1891 i Aarhus.

Thune Andersen, Troels — se **A n d e r s e n T. Thune**.

Thune Andersen, William Ludvig Steenberg — se **A n d e r s e n, W. L. S. Thune**.

Thune Jacobsen, Aage — se **J a c o b s e n, Aa. Thune**.

† **Thusing**, Christian Kjær, f 23 Marts 1897 i Vildbjerg. S af Gaard-ejer Lars T. og Mine Kristensen. Student 19 (4,55) priv dim. Med Eks S 26 haud I. — Vikar. — Død 29 Dec 26 i Holstebro.

Thye, Constance Marie Christine (f Degn), f 4 Juni 1899 i South Shields, England. D af Skibsfører Engelbrecht D. og Christiana Nicide Thomsen. Student 17 (5,07) Esbjerg. Med Eks S 25 laud. — Kand Viborg Sindssygehosp Sept 25 - April 26. Læge Rømø Maj 26 - Sept 29. — Prakt Sludstrup Okt 29 - April 32, Lyngby 32 - 33, Ørslev pr Slagelse fra Febr 34.

Gift 11 Okt 29 med Bogholder Hans Nissen Andersen Thye, f 9 April 01 paa Rømø. S af Gaardejer Anders T. og Aurora Schmidt.

Thye, Max Egon Harald, f 8 Aug 1895 i Fuglse (Lolland). S af Gods-ejer Lauritz Matthias Frederik T. og Sophie Cathrine Nielsmine Petersen. Student 17 (I) priv dim. Med Eks S 28 laud. — Surnum Assist Rigshosp kir Poliklin Nov 28 - Febr 29. Vikar Kand Finseninst dermatol Afd Febr - April 29. Surnum Kand Rigshosp Øjenafd Okt - Nov 29, Kom Hosp Øreafd Dec 29 - Jan 30, Rigshosp Fødeafd B Febr 30. Vikar Kand Blegd Hosp Marts - Maj 30, Kand der Okt 30 - Aug 31, fung Rsl der Jan - Aug 31, paa Fin-seninst med Afd Marts - Sept 32. Kand Militærhosp Okt 32 - April 33, Sundby Hosp Børneafd Sept 33 - Febr 34. Surnum Kand Rigshosp Fødeafd B Maj - Juni 34. Vikar Kand Frbg Hosp Afd F (1—4) Aug - Sept 34. Vikar Assist Finseninst Lysambulatorium for Børn Jan - Febr 35. Forsk Vikariater.



† **Thygesen**, Holger Erik Hammer, f 8 Juni 1865 i Kbh. S af Borg-mester Søren Michael T. og Hansigne Hammer. Student 83 (I) Ribe. Med Eks V 90 laud. — Aman Febr - Juni 90. Kand Kom Hosp Juli 90 - 92. Studierejse Dec 93 - Okt 94. Kand St Josephs Hosp S 11, Blegd Hosp F 12. — Prakt som Rhino-laryngolog Kbh 94 - 99. Kommunalæge Femø Juli 12, Sjællands Odde 1 Juli 15. Form Sundhedskomm Juli 15. Prakt Søborg ved Kbh Juni 20 - E 27. Privatiserede. — Død 23 Nov 28 i Kbh.



Gift I: 30 Maj 93 i Kbh med Mathilde Menck, f der 13 Juni 1869. D af Grosserer Carl Johan Wilhelm M. og Hanne Lund. Skilt 09. — II: 27 Juli 12 i Kbh med Fre-derikke (F r e d d y) Sveniker, f 3 Okt 1884 i Spjellerup. D af Malermester H. F. Andersen og Bolette Petersen.

Thygesen, Jensine Christine, f 8 Febr 1894 i Ikast. D af Gaardejer Jens N. T. og Ellen Marie Jensen. Student 20 (mg+) Th Langs Sk. Silkeborg. Med Eks S 31 haud I. — Kand Sindssygehosp Viborg Juli 31 - Maj 32, Folkekuranst ved Hald Juni 32 - April 34, Holbæk Amtssgh Maj 34 - Febr 35, »Filadelfia« Marts 35, Silkeborg Sanat Juni 36.



Thygesen, Johannes Peter, f 10 Sept 1900 i Ikast. S af Gaardejer Jens N. T. og Ellen Marie Jensen. Student 20 (mg+) Silkeborg. Med Eks S 27 laud. — Kand Nykøbing M Sgh 27 - 29. Rsl Ribe Sgh 29 - 30. Turnus Kom Hosp (II og I) 30 - 31. 2' Rsl Aalborg Amtssgh kir Afd 31 - 32. 1' Rsl Holbæk Amtssgh 32. — Prakt Saksøbing fra Dec 35.



Gift 7 Maj 33 i Kbh med Ebba Syberg-Petersen, f 15 Sept 07 i Sorvad, Allingaabro. D af Forpagter Michael S.-P. og Inga Mahrt.

***Thygesen, Jørgen Ejnar**, f 17 Dec 1906 i Rødovre. S af Handeltgartner Anders Rasmus S. og Anna Sofie Andersen. Student 25 (7,08) Frbg Gymn. Med Eks V 33 laud. — Kand Rødbyhavn Aandssvageanst April 33, Militærhosp kir Afd Juni 34. 2' Assist Bispeb Hosp Røntgenklin Nov 35.

Thygesen, Per Erik Wilhelm Menck, f 23 Okt 1895 paa Frbg. S af Læge Holger Erik Hammer T. og Mathilde Caroline Birgitte Menck. Student 13 (4,96) Hesselager. Med Eks S 21 laud. — Kand Øresundshosp med Afd Jan - Dec 22, Blegd Hosp Marts - April 23, Finseninst Klin for indre Sygd Maj - Okt 23, Blegd Hosp April 24. Turnus Rigshosp (A og C) Juni 24. — I Wien (Hjertesyg) Dec 23 - Jan 24. — Prakt Kbh fra 25. Kommunelæge fra Juli 32. — Medl Kbh Lgf Repræsentantskab. Medl Best Sygekasselægernes Org Nov 35.



Gift 16 med Esther Leisner. D af Lotteriinspektør Charles L.

Thygesen, S v e n d Mogens, f 27 Nov 05 i Kbh. S af Rodemester Aage Richard T. og Hanna Henriette Lund. Student 24 (mg÷) Sortedams Gymn. Med Eks S 31 laud. — Aman Juli - Okt 31 og Jan - Marts 32. Kand Viborg Sgh kir Afd Marts 32 - Aug 33, med Afd der Sept 33 - Jan 34, St Josephs Hosp Afd A Febr - Maj 34. Turnus Kom Hosp (III og V) Juni 34 - Marts 35. Vikar Samf for Vanf April - Aug 35. — Prakt Kbh fra April 35. Visitator Kom Hosp Okt 35.



Gift (b v) 17 Febr 34 i Kbh med Jenny Marie Thastum Jensen (tidl g m Politifuldmægtig Albert Bøggild), f 23 Dec 05 i Skovby (Fyn). D af Branddirektør Thastum J. og Anna Johanne Hansen.

***Thykier, E l l e n** Marie (f Kruse), f 30 Jan 1885 i Haslev. D af Malermester Wilhelm Jørgen Nikolaj K. og Ellen Sofie Jensen. Privatlærerinde. Student 04 (I) Roskilde. Med Eks V 13 haud I. — Kand St Johs Stift April - Dec 13, Odense Amtssgh kir Afd Jan - Juni 14. Kand Kbh Aldersdomshj Sept - Nov 15. Assistent Læge der Nov 15 - Nov 18. Kand Balders Hosp Febr - Nov 20. — Prakt Gladsaxe Maj 21, Bagsværd fra 32.



Gift 28 Juni 14 i Taarbæk med Kunstmaler Niels Rasmussen T., f 23 Sept 1883 i Grenaa.

Thykier Nielsen, E j n a r — se Nielsen, E. Thykier.

Thyssen, A s g e r, f 5 Marts 1889 i Kongens Lyngby. S af Overlærer Anders Ditlev T. og Petra Louise Telling. Landmand 05 - 08. Student 10 priv dim. Med Eks S 17 haud I. — Besøgte Polikliniker (Dermatologi og Otologi) til Okt 18. Rsl Aalborg Amtssgh Nov 18 - Juni 19. Turnus Bispeb Hosp Dec 20 - Nov 21. — Vikar Juli - Nov 19. Aman Nov 19 - Okt 20. — Prakt Nysted fra Jan 22. Skolelæge Febr 22 - 27. Læge ved det Kampmann Boysenske Kystsanaat ved Nysted 30, ved Maribo Amts Optagelseshj 34.



Gift 4 Aug 16 med Erna Elisabeth Kirchheiner, f 21 Marts 1890 i Vedbæk. D af Skibskaptajn Carl K. og Noline Bolette Carstensen-Egeberg.

Thyssen, E r i k Pontoppidan, f 23 Okt 09 i Skjern. S af Tandlæge Herluf T. og Emilie Vilhelmine Engsig-Karup. Student 27 (g+) Haslev Gymn. Med Eks V 35 laud. — Rsl Farsø Sgh Marts 35.



Thyssen, Gunner, f 4 Juli 05 i Lyngby. S af Adjunkt Hans Christen T. og Karen Andersen. Student 24 (mg) Lyngby. Med Eks S 32 laud. — Vikar Okt 32 og Dec - April 33. Vikar Kand Hjørring Amtssgh Maj - Sept 33. Vikar Okt 33 - Maj 34. Vikar Kand Hjørring Amtssgh kir Afd Juni - Juli 34. Vikar Aug - Okt 34. 2' Assist Finseninst kir Afd Nov 34 - Jan 35, Kand der Marts - Nov 35. Turnus Rigshosp Afd A Dec 35.



Thyø-Nielsen, Harry Thomas Christian, f 20 April 08 i Uglev (Thisted Amt). S af Cyklehandler Jens N. og Kristine Thomsen. Student 27 (mg) Birkerød. Med Eks S 35 laud. — Turnus Skive Amtssgh Juli 35. Aman 36.



Gift 14 Juli 35 i Skive med Gudny Ulla Biørn-Lorenzen, f 26 April 12 i Skive. D af Sognepræst Alfred Theodor B.-L. og Marie Beate Christine Sørensen.

Thøger-Sørensen, Jensine (Jens a) Thøgerine, f 27 Marts 1872 i Kbh. D af Pastor Thøger S. og Sophie Frederikke Charlotte Nielsen. Student 94 (II) priv dim. Med Eks V 05 haud I. — Konst Kand Fred Hosp Juli - Aug 05, Øresundshosp Sept 05, Balders Hosp Okt 05, Kom Hosp Nov 05 - April 06. Rsl Kysthosp Refsnæs April 06 - Juli 07. Konst Kand Fred Hosp Juli - Sept 07. Turnus der Okt 07 - Jan 09 (3 Mdr Tjeneste Oringe Sindssygehosp). Kand Kom Hosp Afd IV Jan - Marts 10, Øresundshosp April - Juni 10, Dr Louises Børnehosp Juli 10 - Febr 11, Rud Berghs Hosp Maj - Okt 11. Assist Kbh Poliklin otol Afd Juli - Okt 11. — Prakt Kbh Maj 09, Kolding Dec 11, Stege April 14. Konst Sygehuslæge der April - Juni 14, fast ansat Juli 14 - Dec 18. — Medl Byraadet 17 - 21, Værgeraadet 17 - 25. — Prakt Nexø fra Maj 31.



Tietze, Otto Johan Merrild, f 5 Marts 1899 paa Frbg. S af Maskinpasser (DSB) Vilhelm T. og Inger Kirstine Margrethe Madsen Merrild. Student 17 (5,43) Henrik Madsens Sk. Med Eks S 26 haud I. — Vikar Juli 26. Kand Sindssygehosp Nykøbing S Okt 26 - Sept 27, Spangsbjerg Sanat Dec 27 - Marts 28. Rsl Amtssgh Brædstrup Marts - Sept 28, Korsør Sgh Okt 28 - Aug 29. — Prakt Aars fra Sept 29. Jernbanelæge fra April 30.



Gift 27 Nov 28 i Varde med Thora Marie Elisabeth Thomsen, f der 7 Aug 03. D af Togfører (DSB) Jens Uhre T. og Theodora Christine Marie Nielsen.

Tindinge, G e o r g Sophus Carl Otto, f 3 Okt 1893 i Kbh. S af Gros-serer Wilhelm T. og Alvine Olivia Frandsine Knudsen. Student 12 (4,71) Frbg Gymn. Ved Toldvæsenet. Med Eks S 22 haud I. — Vikar Kand Montebello Juli 22, Randers Bysgh Sept 22. 2' Rsl Middelfart Sindssygehosp Dec 22 - April 23, konst 1' Rsl der Maj 23 - Nov 24. Turnus Aarhus Kom Hosp Dec 24 - Nov 25. Kand Kom Hosp Afd VI Jan - Marts 26. 2' Rsl Sindssygehosp Vordingborg April 26 - April 27. 1' Rsl Sindssygehosp Middelfart Maj 27 - Febr 32. — Afdelingslæge Sindssygehosp Augustenborg fra Marts 32.



Gift 23 Juni 26 i Middelfart med Aase Holm, f 14 Okt 01 i Aarhus. D af Overlæge, Dr med Thorbjørn H. og Elna Caroline Margrethe From.

Tingman, Inga (f Scherfig), f 22 Juni 1897 i Gelsted. D af Teglværksejer Fredrik Christian S. og Ingeborg Smith. Student 15 (4,96) Wintelers Sk, Odense. Med Eks S 24 haud I. — Kand Filadelfia Nov 24. Turnus Odense Amtssgh Aug 25. Kand Dr Louises Børnehosp Juli 35, Rigshosp Afd H Maj 36.



Gift 10 April 27 i Vissenbjerg med Læge Thorkild Peter Tingman.

Tingman, Th o r k i l d Peter (tidl Petersen, Nvf Maj 32), f 6 Jan 1897 i Kbh. S af Overbetjent Jens P. og Jørgine Rasmusine Kristine Eleonore Basballe. Student 15 (4,96) priv dim. Med Eks V 25 laud. — Vikar Febr - April 25. Kand Odense Amtssgh med Afd Maj 25, Bispeb Hosp Afd C Juli - Dec 25, Rigshosp Afd B Jan - Febr 26, Odense Amtssgh kir Afd Marts - Okt 26, Rigshosp Fødeafd B Nov - Dec 26, Blegd Hosp Jan - Marts 27, Silkeborg Bad Maj - Sept 27. — Prakt Jelling Okt 27 - Marts 32. Læge »Faarupgaard« Nov 27, Jernbanelæge Okt 31. Prakt Kbh fra April 32. — Ekstraord Turnusbevis 32.



Gift 10 April 27 i Vissenbjerg med Læge Inga Scherfig.

Tjell, H j a l m a r Vilhelm, f 1 April 09 i Kbh. S af Trafikkontrollør ved D S B Christian Thomsen T. og Blenda Johnsons. Student 27 (mg) Borgerdydsk p Ø. Vikar Kand Rud Berghs Hosp April 32, Kom Hosp Afd I Juni - Juli 33, Afd II Juli - Aug 34. Med Eks V 35 laud. — Turnus Kom Hosp (III og I) Febr 35 - Jan 36. Rsl Ringkøbing Sgh Jan 36.



† **Tobiassen, Axel Christian**, f 3 Aug 1869 i Snoldeløv. S af Dyrslæge Hans Johansen T. og Christiane Marie Winther. Student 89 (I) Roskilde. Veterinæreks 94 (I). Prakt 4 Mdr som Dyrslæge. Med Eks S 99 haud I. — Vikar. Konst Kand Kom Hosp Marts - Aug og Nov - Dec 1900. Assist Kbh Poliklin kir Afd Maj - Aug 1900. Kand Blegd Hosp Jan - Febr 01. — Prakt Kirkehyllinge ved Roskilde April 01, Holbæk Okt 11 - Juni 33. Jernbanelæge Okt 28 - Juni 33. Privat Roskilde Juli 33 - Jan 35. — Prakt Lindenberg pr Kirke Saaby Febr 35. — Død der 31 Juli 35.



Gift 11 Okt 02 i Ordrup, Krogstrup Sogn, med Fredrikke Marie Jacobsen, f der 12 Nov 1872. D af Sognefoged Niels J. og Laura Smith.

Tobiassen, Erling Sigurd, f 22 Nov 05 i Frederikshavn. S af Pastor Tobias T. og Karoline Christine Johansen. Student 24 (mg+) priv dim. Med Eks S 31 laud. — Kand Skodsborg Badesanat med og fysiurg Afd Juni 31 - Marts 32, Assist Røntgenafd der April 32 - Sept 34, smtd 1' Assist kir Afd der Maj 33 - Sept 34. Turnus Kom Hosp (II og I) Okt 34, Kand Afd I der Febr 36.



Gift (b v) 1 Sept 31 i Søllerød med Jensi Petersen, f 10 Okt 03 i Lunderup, Aabenraa Amt. D af Rentier Andreas Martin P. og Anna Christine Simonsen.

Tobiesen, Frederik (Frits) August Claude, f 24 April 1866 i Kbh. S af Oberstløjtnant Heinrich Johan Christian T. og Augusta Henriette Rist. Student 84 (I) Metropolitansk. Med Eks V 91 laud. — Kand St Johs Stift Febr - Juli 91, Kom Hosp og Blegd Hosp Sept 91 - Aug 93. Arbejdede i Univ fysiolog Labor Sept 93 - Aug 94. Kand Dr Louises Børnehosp Aug 94 - Aug 95. Assist hos Prosektor Kom Hosp Dec 95 - Maj 96. Rsl Kom Hosp Afd II Maj 96 - Maj 1900. — Studierejser 95, 97, 05. — Afdelingslæge Kbh Poliklin Jan 04 - April 06. — Dr med 9 Marts 95 (Bidrag til Læren om Blodets Rolle ved Vævenes respiratoriske Stofskifte). Specialistanerk (Int Med, særl Brystsygd) 18. — Prakt Kbh fra E 95. Visitator Kom Hosp Maj 1900 - Febr 04. Kredslæge Juni 03 - April 06. Skolelæge Maj 03 - April 06. — Overlæge Øresundshosp Tub Afd April 06 - Jan 16, ved dette Hosp med Afd Jan 16 - April 36. Læge Forsikringsselsk »Hafnia«. — Medredakt Ugeskrift for Læger Jan 04 - Jan 09. Censor Med Eks 09. Medl Best for Kysthosp Refsnæs 07 - 20, for Nationalforens Kbh Kreds 08 - 33. Medl Julemærkekom's Forretningsudv. Korr Medl L'Union internat contre la tuberculose.



Gift 20 Jan 97 i Kbh med Ella Leth, f der 14 Aug 1875. D af Groserer Christopher Adolf L. og Harriet Wulff.

Toft, Jens A n d r e a s (tidl Nielsen, Nvf 23 Juni 05), f 18 April 1871 i Lem. S af Gaardejer Niels Peter Enevoldsen og Birgitte Christence Jensen. Student 90 (Udm) Mariboës Sk. Med Eks S 98 laud. — Konst Kand Kbh Amtssgh F Aug - Okt 99. Kand Alm Hosp Marts 1900, Kbh Amtssgh F Maj 1900 - April 02, Balders Hosp Jan - Dec 03. Vikar. — Prakt Kbh fra Okt 05.



Toft, Peder E v a n g, f 26 Febr 1877 i Thisted. S af Købmand Johan Christian T. og Martha Simonsen Fruergaard. Student 96 (I) Viborg. Med Eks S 02 laud. — Vikar Kom Hosp 6 Mdr, derefter konst Kand der April - Okt 03. — Prakt Vestervig fra Okt 03. Konst Distrikts- og Sygehulslæge der Marts 05 - Aug 06. Sygehulslæge der fra Sept 06. Forsk Studierejser. — Medl Best for Centralforen for Sygeplejersker paa Landet. Form Dansk røde Kors Vestervig Afd.

Gift 22 Maj 04 i Helsingør med Kirstine Nielsen, f 29 Juli 1882 i Varde. D af Købmand Thomas N. og Marie Gustavussen.

Tofte, Axel, f 27 Okt 1883 i Kbh. S af Grosserer Olaf Frederik T. og Harriet Louise Frederiksen. Student 02 (Udm). Metropolitansk. Med Eks V 09 laud. — Kand Hjørring Amtssgh April - Aug 09, Rsl der Sept 09 - April 10. Kand Frbg Hosp Afd C og D Juli - Sept 10. Turnus Rigshosp (A og C) Okt 10 - Sept 11. Assist Prof Rovsings Privatklin Okt 11 - April 14. Kand Rigshosp Fødeafd A Maj - Juni 14. 2' Rsl der Juli 14 - April 15. Konst 1' Rsl Fødeafd B Maj 15, fast ansat Okt 15 - Febr 21. — Specialistanerk (Gynækologi og Obstetrik) 18. — Prakt som Gynækolog Kbh fra Okt 21. Akkuchør Rigshosp ekstraord Fødeafd C (den komm Fødeklin) fra Sept 24. Censor med Eks fra 33. Forsikringslæge Selsk »London«, »Codan« og »Nornan«. — Form Org af Fødsels- og Kvindelæger fra 19. Medl Direktionen for Lægernes Enkekasse 27, af Best for Understøttelsesforen 27, af Best for Fribolig for Lægeenker 34, Suppleant i Overvoldgiftsretten 26, Form gynækol Selsk 30 - 32, Repræsent for D a d Lgf i Justitsmin Komm til Unders af Svangerskabsafbrydelsens Lovlighed 32.

Gift 3 Juni 16 i Kbh med Karen Marie (K i s) Møller, f der 16 Jan 1892. D af statsautor Revisor Theodor Lorentz M. og Karen Marie Jørgensen.

Tofte, Finn, f 24 Juli 05 paa Frbg. S af Chef for Kbh Toldkassererkontor Vilhelm Peter T. og Elise Johanne Sørensen. Student 23 (mg-÷) priv dim.



Med Eks S 30 laud. — Kand Folkekuranst Hald Aug - Sept 30, Sindssygehosp Nykøbing S Nov 30 - Jan 31. Surnum Kand Rigshosp Fødeafd B Febr - Marts 31. Kand Kolding Sgh April 31 - Febr 32, St Josephs Hosp Afd A April - Aug 32. Ekstraord Turnusbevis 33. Friv Assist Univ biokem Inst Maj 32 - Juli 34. Tandlægeeks for Læger Jan 34. Tandlægeassist Febr - Aug 34. — Prakt som Læge Kalundborg fra Okt 34. — Univ Guldmæd (Teoretisk Medicin) 34 (»Der ønskes en Undersøgelse af Skolebespisen under danske Forhold og en Bedømmelse saavel af Ordningen som Kostsammenstillingerne«).

Gift 22 Juni 33 i Holstebro med Paula Elvira Clara Knudsen, f 16 Febr 10 i Aarhus. D af Ingeniør Frits Theodor Valdemar K. og Theresia Karl.

Tolderlund, Hother Adam, f 5 Okt 1870 paa Aarup ved Aabenraa. S af Forpagter Edvard Actoni T. og Caroline Sophie Denker. Friv Lærling



med Fregatten »Jylland« i Vestindien 86 - 87. Student 89 (I) Sorø. Med Eks V 96 laud. — Aman hos Sygehuslæge Marts - Aug 96. Rsl Hæren E 96. Kand Kbh Amtssgh F Dec 96 - Febr 98. — Prakt Horsens fra Marts 98. Læge St Josephs Hosp der, og fra 17 - 20 ved den midlertidige Filial der af Skanderborg Amtssgh. — Specialistanerk (Kirurgi, særl Kvindesygd) 18. — Medl Sundhedskomm Jan 01 - Marts 13. Skolelæge April 03 - 21. Byrådsmedl April 09 - Marts 13. — Repræsent D a d Lgf 09 - 24 og 30 - 34. Medl Mæglingsraadet ang kommunal Lægehjælp April 15 - Aug 34. Form Vejle-Skanderborg Amters Lægekredsforen Nov 19 - Okt 24. Medl D a d Lgfs Hovedbest Aug 24 - Aug 30, dens Form 34. Vicepræsident Kræftkom 34. — R* 27 Aug 31.

Gift I: 29 April 98 paa Frbg med Elisabeth Ingeborg Westrup, f der 5 Sept 1871, † 1 Marts 99 i Horsens. D af Kaptajn Julius Sophus W. og Elisabeth Kirstine Rasmussen. — II: 18 Okt 02 i Moss med Caroline Dorothea Holst, f der 21 Jan 1882. D af Grosserer, cand jur Svend P. H. og Marie Hvistendahl.

† **Tolderlund, Julius Christopher**, f 9 Maj 1846 paa St Thomas. S af



Pastor Julius Ferdinand T. og Thora Alvilda Sigrid Reumert. Student 64 (I) Haderslev. Ved Landvæsenet 70 - 71. Med Eks S 74 haud I. — Vikar og Aman Thisted Jan 75 - Juli 77. Kand Kom Hosp Aug 77 - Maj 79. — Prakt Thisted Juni 79. Konst Distriktslæge der Dec 82 - Sept 83, Dec 85 - April 86 og Febr 09 - Okt 10. Kommunalæge Juli 98 - Jan 03. Sygehuslæge Maj 02 - Sept 16. Distriktslæge 1 Nov 10 - 31 Marts 15. — Død 18 Sept 33. — R* 28 Sept 10.

Gift 19 Okt 83 paa Frbg med Anna Ingeborg Caroline Møller, f 21 Jan 1848 i Nykøbing F, † 17 Jan 35 D af Forvalter Lorents Conrad M. og Johanne Marie Elisabeth Schrader, samt Enke efter Læge Lorents Conrad M.

Tolderlund, Knud, f 29 Nov 08 i Horsens. S af Læge Hother Adam T. og Caroline Dorothea Holst. Student 27 (7,32) Horsens. Vikar Vejle Amtssgh med Afd Juli - Aug 32. Kbh Amtssgh G kir Afd Juli 33. Med Eks V 35 laud. — Vikar Rsl Vejle Amtssgh med Afd Marts 35. Turnus Kom Hosp (III og V) April 35. Friv Assist Univ patol-anatom Inst Maj 36.



Tómasson, Helg i Hagbarth, f 25 Sept 1896 i Patreksfjord (Island). S af Distriktslæge Tómas Helgason og Sigríður Lydia Thejll. Student 15 (5,38) Reykjavik. Med Eks S 22 haud I. — Kand Sindssygehosp Nykøbing S Aug 22 - Marts 23, Kom Hosp Afd VI April - Juni 23. 2' Rsl Sindssygehosp Vordingborg Jan 24 - Marts 26. Turnus Bispeb Hosp (B og A) April 26 - Febr 27. Fast Kand Kom Hosp Afd VI Marts 27 - Febr 28. Overlæge det nye Sindssygehosp Reykjavik Marts 28 - April 30 og fra Dec 32. — Prakt Specialist i Nervesygd og Sindssygd Reykjavik fra Marts 28. Privatklin Maj 30 - Nov 32. — Dr med 24 Nov 27 (Unders over Blodets Elektrolyter og det vegetative Nervesystem, særlig hos Patienter med manio-depressiv Psykose). — Specialistanerk (Nerve- og Sindssygdomme) 28. — Studierejser (Psykiatri, Sverige; Kand Strängnäs Hosp) Aug - Okt 23, (Norge) 30, (England, Schweiz) 31, (England, Tyskland) 35. — Sekret Reykjavik Lgf 28 - 32, Form fra 33. Medredakt Læknablaðið fra 29. Medl Societas Scientiarum Islandica fra 29. Medudgiver »Psychotherapeutische Praxis« fra 34. — Underviser i Psykiatri ved Islands Univ fra 30.



Gift (b v) 8 April 22 i Kbh med Kristín Bjarnadóttir, f 29 Maj 1894 i Engey v Reykjavik. D af Proprietær Bjarni Magnússon og Ragnhildur Olafsdóttir.

Topp, Andreas Lassen Carstensen, f 28 Marts 1887 i Sæby (Soro Amt). S af Apoteker Andreas Alexander Otto T. og Jørgine Carstensen. Student 07 (I) Horsens. Studerede Teologi 1 Aar. Med Eks S 15 haud I. — Turnus Balders og Sundby Hosp Juli 15 - Aug 16. Kand Bispeb Hosp Afd C Okt - Dec 16, Rigshosp dermatol Afd Jan - Juni 17. St Johs Stift Sept 17 - April 18. Konst 2' Rsl Frbg Hosp Afd B Maj - Aug 18. Kand Balders Hosp Sept 23 - Dec 24 — Vikar Juli - Aug 17. Prakt Gentofte Sept 18 - Marts 22. Vikar April 22 - Marts 23. Prakt Amager fra April 23, fra 26 Bopæl Kastrup.



Gift 7 Juli 18 i Kbh med Annie Laurenze Beck, f 26 Nov 1886 i Skotland. D af Grosserer Johannes Lauritsen B. og Thora Vilhelmine Sønnichsen.

† **Topp, Viggo**, f 15 Aug 1889 i Kbh. S af Apoteker Georg T. og Abel Cathrine Færch. Student 07 (I) Horsens. Med Eks V 14 haud I. — Konst Kand Balders Hosp Marts - April 14. Turnus Balders og Sundby Hosp Juli 16 - Juni 17. Kand Finsens Klin for indre Sygd Juli 17 - Sept 18. Klin Assist Øresundshosp Okt 18 - Sept 19. — Rsl Søværnet Nov 14 - Maj 22. Prakt Kbh Maj 16. — Død 11 Dec 28.



Gift 30 April 16 med Esther Ulla Petersen, f 7 Sept 1895 paa Frbg. D af Guldsmedemester Peter Oscar P. og Bertha Caroline Emilie Sørensen.

† **Topsøe, Torben** Gustav Sigurd, f 24 Aug 1877 i Kbh. S af Redaktør Wilhelm Christian Sigurd T. og Augusta Petersen. Student 96 (II) Maribo Sk. Med Eks S 05 haud I. — Konst-Kand Øresundshosp Febr 06. Skibslæge (ØK) Marts - Okt 06. Konst Kand Vestre Hosp Nov 06. Rsl Garn Sgh Maj 07 - Febr 08. Turnus Aarhus Sindssygehosp og Fred Hosp (A og C) Marts 08 - Maj 09. Skibslæge (ØK) 10. Kand Blegd Hosp Marts 11 - Febr 14. Rsl Hæren Juni 12 - Maj 14. — Prakt Sørup ved Nysted Aug 14. I Kongo S 18. Kand St Hans Hosp Sept 20. Prakt Kbh Maj 21. — Død der 12 Sept 31.

Gift 19 Sept 14 i Kbh med Astrid Marguerita Eiberg, f Rasmussen, f 4 Aug 1886 i Kbh. D af Kaptajn Hans R. og Hustru Karen, samt tidl g m Købmand E.

***Torbøl, Hans Peter** Petersen, f 6 Nov 1868. S af Gaardejer T. Student 90 (III) priv dim. Med Eks S 98 haud. — Prakt Høng 98, Nørre Nebel fra Juni 01.

Tork, Christian Inge mann (tidl Hansen, Nvf 3 Febr 15), f 27 Marts 1890 i Assens. S af Pakhusmester Hans Hansen og Ane Kirstine Mikkelsen. Student 08 (I) Randers. Med Eks S 15 laud. — Rsl Hæren Aug 15 - Okt 16 og Okt - Nov 18. Kand Bispeb Hosp med Afd C Dec 15 - Sept 16, Odense Amtssgh kir Afd Jan - Juni 17. Turnus Rigshosp (B og C) Sept 17 - Aug 18. Vikar Kand Afd C der Sept - Okt 18 og Kand dermatol Afd der Nov - Dec 18. Kand Rud Berghs Hosp Jan - Marts 19, Rigshosp Børneafd Juli - Dec 19, Blegd Hosp Jan - Marts 20. — Vikar April - Juni 19. Prakt Bregninge (Ærø) Juni 20, Hobro fra Febr 25. Jernbanelæge der Okt 25.



Gift 14 Aug 17 i Næstved med Margrethe Braae, f der 30 Sept 1892. D af Papirhandler Hans Frederik B. og Augusta Margrethe Jørgensen.

***Torup, Sophus Carl Frederik**, f 15 Aug 1861 i Nykøbing F. S af Skoleinspektør Jakob Møller T. og Gregerssine Juliane Simonsen. Student 79 (I) Odense. Med Eks S 85 laud. — Studierejse (Fysiologi) S 85 (Tyskland, Østrig) og E 87 - 88 (Tyskland, Italien, Frankrig). Rsl Søværnet og Underlæge Sessionen E 85 - Okt 86. Assist fysiolog Labor Maj 86 - E 87. Kand Fred Hosp April - Sept 89. — Dr med 13 Okt 87 (Om Blodets Kulsyrebinding). — Professor i Medicin, med særlig Forpligtelse til at foredrage Fysiologi, og Direktør for det fysiolog. Inst ved det kgl. Frederiks Univ i Kristiania 1 Okt 89. — Medl Norsk Med Selsk 89, Norsk Videnskabernes Selsk 90, Russisk Med Akad St Petersburg 99. Form Biol Selsk. Medudg af Archiv for Matematik og Naturvidenskab. Sagkyndig ved Besættelsen af Professoratet i Fysiologi i Lund 07 og ved Veterinærsk i Kbh 11. — N St O 3¹ 21 Jan 1900. K² 29 Febr 12.



Toussieng, Povl Winning, f 15 Juni 1892 i Aalborg. S af Oberst Heinrich Elfried Theodor T. og Regina Frederikke Winning. Student 09 (I) Rungsted. Med Eks V 17 laud I. — Kand Finsen Klin for indre Sygd Febr 17. — Vikar April - Juni 17. Prakt Nysted Juli 17. Læge Grevskaftet Christiansholm April 18. Skolelæge Jan 21. — Afrejst til Nederl-Indien som Officier van Gezondheid II Marts 22. I Malang, Øst-Java, April 22 - Okt 23, i Long Iram, Øst Borneo, Nov 23 - Febr 25. Afsked Marts 25. Læge Sukkerprøvestationen Paseroean Java Marts 25 - Maj 26. — Prakt Malang fra Maj 26. Læge ved en Del industrielle og kommercielle Foretagender og Institutioner.

Gift 10 Nov 17 paa Frbg med Ingeborg Marie Amalie Hansen, f 9 Maj 1892 i Kbh. D af Grosserer Frederik Gunder H. og Bodil Marie Rasmussen.

***Traberg, Christen Gudom**, f 24 Maj 1888 i Kbh. S af Maskinmester Niels Jørgen T. og Karen Kirstine Madsen. Student 09 (II) priv dim. Med Eks V 18 laud I. — 2½ Aars Kandidattjeneste før Eks. — Rsl Hæren Febr 18. Prakt Lerbæk (Møen) fra April 18. Godslæge Marienborg April 18.

Gift 12 Maj 18 i Kbh med Stella Munthe, f der 8 Sept 1894. D af Urtekræmmer Axel M. og Nikoline Munthe.



Transbøl, Kristian, f 16 Juli 06 i Kolding. S af Lærer Peter T. og Ane Marie Jørgensen. Student 24 (mg+) Kolding. Med Eks S 31 laud. — Vikar Rigshosp Afd B Aug 31. Rsl Brovst Sgh Sept 31 - Aug 32 (3 Mdr konst Sygehuslæge). Vikar Aalborg Amtssgh kir Afd Sept 32, Kand med Afd der Okt 32 - Marts 34, kir Afd der April - Sept 34. Vikar Nov 34. Kand Blegd Hosp Dec 34 - April 35, Rigshosp Afd H Maj - Okt 35. I Rsl Skive Sgh med Afd Nov 35.

Gift 14 Aug 30 i Søllerød med Ellen Olga Bülow Hansen, f 14 Sept 04 i Kbh. D af Møbelhandler Hans Christian H. og Olga Bülow.

Traustedt, Erling, f 2 Juni 1891 i Herlufsholm. S af Adjunkt Margar Peter Andresen T. og Louise Forchhammer. Student 10 (5,73) Herlufsholm. Med Eks S 17 laud. — Rsl Fakse Sgh Febr - Maj 19. Kand Aarhus Kom Hosp kir Afd Nov 19 - Maj 20. Turnus Kom Hosp (II og V) Juni 20 - Maj 21. Kand Nykøbing S Sindssygehosp Okt - Nov 21. I Heidelberg (Børnesygd) Juni - Aug 21. — Rsl Marinen Aug 17 - Dec 18, derefter Rsl Hæren. Vikar 19, 21, 22. — Prakt Frederikshavn fra April 22.



Gift 29 April 22 i Søllerød med Aase Dornonville de la Cour, f 28 Dec 1898 paa Brede Ladegaard ved Kongens Lyngby. D af Proprietær Poul Barfod D. d. l. C. og Gudrun Barfod.

Traustedt, Jørgen Petersen, f 23 Dec 1861 i Oksager ved Flensborg. S af Graver Jørgen Petersen T. og Rasmine Hansen. Student 79 (I) Metropolitansk. Med Eks S 86 haud I. — Konst Kand Fred Hosp Sept - Nov 86, fast ansat Febr 87 - Maj 88. Konst Distriktslæge Mariager Aug - Sept 88. Vikar. — Prakt Mariager Jan 89 - Sept 90, Gjedsted ved Viborg Sept 90, privat der fra April 32.



Gift 12 Sept 90 i Vamdrup med Sofie Margrethe Riegels, f 29 Maj 1867 i Karlslund ved Randers. D af Proprietær Christian R. og Johanne Lucie de Neergaard.

Trautner, Holger Petersen, f 4 Juli 1868 i Stiftsbjergby (Holbæk Amt). S af Købmand Julius William T. og Ida Theodora Petersen. Student 86 (I) Sorø. Med Eks S 92 haud I. — Skibslæge Korsør-Kielruten under Koleraepidemien i Hamburg Sept - Okt 92. Rsl Odense Sgh Nov 92 - Nov 93. — Prakt Grenaa Jan 94 - 23. Medl Sundhedskomm og Værgeraad 05. Bestyrelsesmedl forskellige humanitære Foren Grenaa. Studierejser 1900, 07 og 10. Værgeraadform Maj 15. Kredslæge Nørre Djursland (Bolig Grenaa) 27 Marts 15. Embedslægeeks 18. — Specialistanerk (Gigt) 18. — Amtslæge Skanderborg Jan 23 - Jan 36. — Form Skanderborg Kreds af Nationalforen til Tubs Bekæmp 23 - 31.



Gift 23 Nov 94 i Kbh med Marie (Maja) Kirstine Louise Budtz-Jørgensen, f der 11 Febr 1871. D af Grosrerer Otto Johan B.-J. og Karen Marie Kristine Mikkelsen.

Trautner, Kjæld, f 1 Febr 09 i Hellerup. S af Sognepræst, Magister Holger T. og Tandslæge Dagmar Sørensen. Student 27 (mg) Birkerød. Med Eks S 34 laud. — Forsk Vikariater Juli - Nov 34. Vikar Bispeb Hosp Afd C Dec 34. Rsl Amtssgh Holstebro Jan 35, Amtssgh Herning Juni 36.



Gift 15 April 32 i Høsterkøb med Inger Nicoline Seier Petersen, f 22 Nov 06 i Kbh. D af Isenkræmmer Julius Seier P. og Anna Valentiner.

† **Trautner, Peter Hendrik**, f 12 Aug 1869 i Bogense. S af Stiftsfysikus Theodor Martinus T. og Sophie Amalie Thykiær. Student 87 (I) Odense. Med Eks S 94 laud. — Rsl Odense Sgh Sept 94 - Dec 95. Konst Kand Øresundshosp Jan 96 og Fred Hosp Febr 96. Aman Farsø April - Sept 96. Konst Distriktslæge der Okt 96 - Jan 97. — Prakt Bogense Febr 97. Jernbanelæge Febr 97. — Medstift af »Danske Lægers Afholdsforen« 03. Justitsminist Konsulent i Sygeplejesager April 04 - 09. Sundhedsstyrelsens Konsulent i Landsygepleje April 09 - Nov 15. — Kredslæge Nordfyn (Bolig Bogense) 1 April 15. — Byrådsmedl 06, genvalgt flere Gange. Folkevalgt Borgmester 18 og 21. Stifter af og Form for Nordfyns Museumsforen. Læge Bogense Epidemisgh 27. — Medl af Fyns Stifts Skolesamfund og Fyns Stifts Kunstforen. — Død 13 Juni 32 i Randers.



Gift 29 April 97 i Hjørring med Karoline Marie Ramsing, f der 18 Febr 1870. D af Vejer og Maaler Peter Michael R. og Marie Dorthea Thykjær.

Trier, Erik, f 29 Marts 08 i Kbh. S af Læge Harald T. og Olga Emilie Larsen. Student 26 (mg+) Rungsted. Med Eks S 33 laud. — Konst Kand Rigshosp Afd D Juli - Aug 33. Kand Sindsygehosp Augustenborg Nov 33 - Jan 34. Embedslægeeks 34. Vikar Kysthosp Refsnæs Juni - Sept 34. Vikariater. Fung klin Assist Rigshosp Fødeafd B Dec 34 - Aug 35. Kand De Gamles By Jan - Juli 35, Øresundshosp Tub Afd Aug - Dec 35, Kbh Amtssgh G med Afd Jan 36.



Gift (b v) 24 Juni 33 paa Frbg med Karen Edel Ollendorff, f 15 April 11 i Randers. D af Direktør Knud O. og Karen Wied.

Trier, Hjalmar Sigurd, f 1 Nov 1888 i Kbh. S af Annoncebureauindehaver, cand phil Emil T. og Johanne Kalckar. Student 06 (I) Metropolitansk. Med Eks S 13 laud. — Kand Alm Hosp Marts - Aug 14, Rigshosp Øjenafd Sept 14 - Febr 15. Turnus der (B og C) Marts 15 - Febr 16. Kand Kbh Amtssgh F Marts - Sept 16. Rsl Thisted Amtssgh Okt - Dec 16. Kand Dr



Louises Børnehosp Jan - Aug 17, Rigshosp Afd D Sept - Dec 17, Fødeafd A og B Marts 18 - Febr 20, dermatol Afd Marts - Juni 20, Afd D Juli - Okt 20. Fung klin Assisterer Okt 20 - Marts 21. 2' Assisterer Kbh Poliklin kir Afd B Nov 21 - Okt 22. — Specialistanerk (Obstetrik) 20. — Rsl Hæren Aug 14 - Febr 18. Skolelæge Aug 21. Prakt Kbh fra Okt 21. Assisterer Rigshosp Fødeafd C (den kom Fødeklin) Sept 24. Censorsuppleant ved med Eks (Obstetrik) Nov 27. — Medl Best Foren af Fødsels- og Kvindelæger 22. Medl Kbh Lkf Repræsentantsk 32. Medl Best Foren af kom ansatte Skolelæger i Kbh 35.

Gift (b v) 21 Sept 22 i Kbh med Hansine Christine Hansen, f der 17 Jan 1890. D af Overportør Lars H. og Mette Christensen.

Trier, Kaj, f 3 Juli 1884 i Kbh. S af Veksellerer Louis Jacob T. og Betzy. Friedländer. Student 04 (II) Slomanns Sk. Studerede Statsvidenskab og i



Veksellererlære. Med Eks V 13 haud I. — Rsl Svendborg Sgh Juni - Aug 13. Kand Bispeb Hosp Afd C Sept 13 - April 14, dettes Afd A Maj - Okt 14. Kand Diakonissestift Nov 14 - Febr 15. Konst Sygehus- og Kredslæge Middelfart Marts - Juni 15. Vikar Assisterer Kbh Poliklin Afd A Juli - Okt 14. Vikar Kand Dr Louises Børnehosp Juli - Nov 15, fast ansat der Dec 15 - Juni 16. Kand Blegd Hosp Aug - Sept 16. Rsl Aarhus Kom Hosp med Afd Okt 16 - Okt 18. Assisterer Rigshosp med Poliklin Nov 18 - Okt 20. Vikar Assisterer Rigshosp Røntgenklin Nov 20 - April 21. 1' Assisterer Dr Louises Børnehosp 3' Poliklin Maj 21 - Maj 23. Studierejse (Wien; Børnesygdom) Febr - Marts 24. Rsl St Elisabeths

Hosp med Afd Jan 26 - Jan 28. Skolelæge fra Aug 26. Rsl Fru Hermansens Klin Febr 28 - Aug 30. — Specialistanerk (Børnesygdom og int Med) 23. — Prakt Kbh fra Okt 20. Assisterer Læge ved det kgl Teater Sept 20. — Repræsenterer Kbh Lkf 27 - 33. Medl Best Danske Børnelægers Org April 28 - April 34.

Gift 12 Nov 21 i Kbh med Ebba v Sperling, f der 14 Nov 1895. D af Toldforvalter Adolph Joachim Ulrich v S. og Anna Louise Elisabeth Synnøstved.

Trier, Mogens, f 18 Juli 09 i Kbh. S af Læge Harald Oscar T. og Olga



Emilie Larsen. Student 27 (7,11) Rungsted Statssk. Med Eks S 34 laud. — Vikar Amtssgh Gram Juli - Sept 34, Kysthosp Refsnæs Nov - Dec 34. Turnus Rigshosp (B og D) Jan 35. Klin Assisterer Afd B der Maj 36.

† **Trock-Jansen**, Peter Hermann Gottlieb (tidl Jansen, Nvf 22 Dec 03), f 25 Aug 1845 i Kbh. S af Læge, Prof Johan Jacob J. og Ida Vilhelmine Augusta Trock. Student 64 (II) Metropolitan. Med Eks S 71 haud I. — Aman Vemmetofte Jan 72 - Sept 74. Kand Fred Hosp Okt 74 - Nov 75. Atter Aman Vemmetofte Jan 76 - Okt 79. Udenlands 80. — Prakt Kbh Okt 80. Kommunalæge 1 Okt 84 - April 17. Derefter privat. — Medl Best Lægernes Enkekasse 08, Understøttelsesforen Juli 09, Fribolig for Lægeenker 11. — Død i Kbh 25 April 26.



Gift 16 Maj 85 i Kbh med Augusta Christiane Carøe, f der 15 April 1860. D af Grosserer, Etatsraad Johan Frederik C. og Caroline Marie Karen Thiesen.

Trolle, Axel, f 21 Juni 1875 i Kbh. S af Overformynder Marius Nicolai Frederik T. og Margrethe Frederikke Knudsen. Student 93 (I) Metropolitan. Med Eks S 99 laud. — Konst Kand Kom Hosp Aug - Okt 99 og Dec 99. Kand Blegd Hosp April - Sept 1900, Alm Hosp Dec 1900 - Maj 01, Frbg Hosp Juni 01 - Dec 02. Konst Rsl der Jan - Nov 03. Assist hos Prof F Howitz 01 - 03. Kand Kom Hosp Juni 04 - Marts 06. Rsl Kbh Amtssgh F April 06 - Aug 09. Reservekirurg Frbg Hosp Sept 09 - Dec 11. — Dr med 27 Febr 08 (Om Ovariernes Betydning for den kvindelige Organisme). Studierejser (Kirurgi): Wien Sept - Dec 01, Breslau Dec 03 - Maj 04, Bonn Juni - Juli 06, Berlin Nov - Dec 11. Specialistanerk (Kirurgi, særl Fordøjelsesorganernes) 18. — Prakt Kbh med Privatklin fra Jan 12.



Gift 7 Maj 08 paa Frbg med Vita Ingerslev, f der 13 Sept 1880. D af Kriminalrettsjustitiarius Jacob Vitus I. og Dorothea Schlegel.

Trolle, Axel Valdemar, f 22 Dec 1853 i Kbh. S af Skibsfører Anton Julius Carl T. og Dorothea Kirstine Møller. Student 72 (I) v Westens Inst. Med Eks S 80 haud I. — Kand Dr Louises Børnehosp 80. Aman Marstal Okt 80 - Juni 81, Ans Okt 81 - Sept 82. — Prakt Hammershøj ved Viborg Nov 82, Kirkehelsinge ved Slagelse Dec 87, Middelfart Maj 89. Form for Hjælpekassen 04 - 10. — I Berlin 92 (Tuberkulin). — Privat Kbh fra Okt 17. Skibslæge (D F D S) Dec 17 - April 25.



Gift 28 Juni 90 i Odense med E b b a Emilie Haugsted, f der 27 Okt 1869. D af Arkitekt Hans Andreas Vilhelm H. og Clara Helene Tomine Øehlenschläger.

Trolle, Gustav Herman, f 16 Okt 1899 i Middelfart. S af Læge Axel Valdemar T. og Ebba Emilie Haugsted. Student 18 (4,92) Sorø. Med Eks V 27 haud I. — Aman Febr - April 27. Rsl Kysthosp Juelsminde Juni 27 - Febr 28. Forsk Vikariater Marts - Sept 28. Vikar og Aman for Kreds- og Sygehøslæge Klaksvig (Færøerne) Okt 28 - Febr 29. Turnus Aarhus Kom Hosp Marts 29 - Febr 30. Vikar Marts 30. Kand Sindssygehosp Aarhus April - Dec 30. — Prakt Kbh Jan 31 - Aug 32, Middelfart Sept 32 - Aug 33, Kommune- læge Sønderho (Fanø) fra Sept 33.



Gift 16 Okt 32 i Gjern med Karen Christensen Ellerup, f der 10 Juni 01. D af Dyrslæge Christen Christensen E. og Ane Elisabeth Nielsen.

Truelsen, Helge Frithiof, f 9 Juli 09 i Herning. S af Fabrikant I. C. T. og Marie Lindholdt. Student 28 (mg+) Viborg. Med Eks S 35 laud. — Turnus Herning Sgh Aug 35.



Gift 2 Juli 35 i Gladsaxe med Maria Hjemdal, f 14 Marts 06 i Kongens Lyngby. D af Inspektør Hans H. og Meta Asmussen.

***Truelsen, Josva**, f 21 Nov 1870 i Ryde Sogn (Ringkøbing Amt). S af Gaardejer Christen Peder T. og Karen Jensen. Ved Landvæsenet til 17 Aars Alderen. Student 91 (Udm) priv dim. Med Eks V 98 laud. — Vikar. Konst Kand Kom Hosp Jan - Juni 99. — Prakt Lyderslev ved Storehedinge Nov 99, Sakskøbing April 03, Bøvlingbjerg Okt 08, Balling fra Nov 20. Form Sundhedskomm 09. Medl Værgeraadet 11.



Gift 14 Nov 99 i Slemminge ved Sakskøbing med Laura Nielsen, f 9 Okt 1871 i Vaalse. D af Lærer Hans N. og Bertheline Larsen.

Tryde, Ernst Adam, f 6 Juli 1897 i Hørsholm. S af Skoleinspektør, Organist Frederik Vilhelm T. og Marie Antoinette Eveline Petersen. Student 17 (4,89) Rungsted. Med Eks S 25 haud I. — Vikar Rsl Hornsyld Sgh Juli 25. Forsk Vikariater. Rsl Montebello Nov 25 - Okt 26. Vikar Læge ved Klin Hunborg Jan - Febr 27. Vikar Sygehuslæge Køge S 27. Forsk Vikariater. — Prakt Grønbjerg Febr 28 - Okt 34, Kbh fra Jan 35. — Rsl Hæren Juni 36.



Gift I: 8 Aug 31 paa Frbg med Else Margrethe Winding, f der 23 Juli 07. D af Journalist Andreas W. og Antoinette (Agis) Nielsen. Skilt 20 Okt 34. — II: (b v) 28 Nov 34 i Kbh med Agnethe Boserup (tidl g m Politifuldmægtig Henrik Andresen), f 1 Okt 07 i Roskilde. D af

Grosserer Viggo Chr. Boserup og Else Volkersen.

Tryde, Ludvig Christian Gabriel, f 20 Sept 1860 i Holbæk. S af fhv Lærer, Kammerraad Frederik Adam T. og Dorothea Petersen. Student 79 (I) Herlufsholm. Med Eks S 86 laud. — Konst og fast Kand Fred Hosp Nov 87 - Sept 89. Læge Ivgitut (Grønland) Juli 86 - Nov 87. Læge Udvandrerkskib E 89. Prakt Tølløse Jan 90. — Univ Guldmed 92 (Drænegens Anvendelse i Kirurgien). — Prakt Helsingør Febr 93. Rsl Hæren der Marts 93 - Nov 98. Studierejse Nov - Dec 94. Overlæge Øresundshosp Helsingør Dec 98 - Sept 18. Stadsfysikus Helsingør April 99 - Marts 15. Karantænelæge. — Form Sundhedsstyrelsen 18 - 28. — Medl Best Distriktslægeforen 06 - 15, Foren af Sygehuslæger i Provinsen 09 - 18. Form Nordsjællands Lægekredsforen 07 - 13. Medl Medicinalkomm 10, Cancerkomitéen 13 - 28. Medl Best



Fru Heises Børnesanat Snekkersten, Nivaagaards Hosp, Arbejderforsikringsraadet for Søfart og Fiskeri 19 - 33. Medl Komm for Embedslægeeks 18, Komm i Anledn af Vigerslev-Katastrofen Nov 19, Komm ang Oprett af Anstalter til kron Syge Dec 19. Form Udv vedr Krigsinvalider i Sønderjylland Juli 20. Medl af og senere Form Direktionen for Krigsinvalidesk i Sønderborg Juli 20 - 24. Medl Tilsynsraadet Statens Sindssygehospitaler 21 - 28, Udv ang et nyt Sindssygehosp i Jylland Maj 21, antropolog Komité Juni 22 - 29. Censor ved Embedslægeeks April 24 - 33. Medl Komm vedr sociale Foranstaltn overfor degenerativt bestemte Personer Dec 24. — Privat Kbh. — SHE 4, 28 April 14. R* 23 Febr 17. DM 25 Aug 20. SV 2¹, 25 Maj 21. K² 26 Sept 25. DrKH 2 Juli 25.

Gift 2 Sept 90 i Tølløse med Thora Christiane Gad, f Blicher, f 16 Sept 1860 i Middelfart, † 4 Febr 27. D af Distriktslæge Jens Peter B. og Juliane Johanne Marie Henriette Mantzius, samt Enke efter Grosserer Hother Clausen Gad.

Tscherning, Carl Wilhelm, f 31 Juli 1889 i Kbh. S af Havebrugs-kandidat Johannes Vilhelm T. og Bertha Louise Emilie Behrens. Student 08 (I) Borgerdydsk Ø. Med Eks V 15 laud. — Rsl Amtssgh Varde Marts 15 - Marts 16, Kysthosp Refsnæs April - Nov 16. Turnus Rigshosp Dec 16 - Nov 17. Vikar Dec 17 - Febr 18. — Prakt Søvind Marts - Okt 18, Vihøj Nov 18 - April 25. — Embedslægeeks Maj 24. Kand Viborg Sindssygehosp Juni - Aug 25. Surnum Kand Marselisborg Hosp dermatol Afd Okt - Dec 25. — Prakt Aarhus fra Jan 26. Læge »De Gamles Hjem« der fra Juni 26. — Medl Sundhedskomm fra Nov 33.



Gift 24 Marts 15 i Kbh med **Annette Marie Fernanda Ryberg-Schou**, f der 19 Febr 1891. D af Grosserer **Christian William R.-S.** og **Ida Marie Elisabeth Svensson**.

Tscherning, Marius Hans Erik, f 11 Dec 1854 i Østrup ved Odense. S af Skolelærer **Carl Rasmus T.** og **Johanne Marie Klug**. Student 72 (I) Odense. Med Eks S 78 laud. — Prakt Kbh. Rsl Hæren Marts 79 - Febr 82. Kand Blegd Hosp April - Juni 82. — Dr med 14 Juni 82 (Myopiens Ætiologi). — Kand Kom Hosp Juli 82 - Okt 83. Studerede Oftalmologi i Berlin, Gøttingen, Köln og Paris 83 - 84. »Directeur adjoint« ved Sorbonnes oftalmol Labor Paris Nov 84 og Chef de clinique ved Gillet de Grandmonts Øjenklin der Nov 84 - Jan 88. Docteur en médecine 3 Juni 87 (La loi de Listing). Ansat som »Médecin oculiste« de »l'institution nationale des sourds-muets« 88. Prakt som Øjenlæge Paris. — Prix Barbier (Acad des sciences) 91. Prix Meynot (Acad de méd) 93. Directeur for Sorbonnes oftalm Labor 16 Febr 01 - Jan 25. — Prof i Oftalmologi ved Kbh Univ 27 Juni 10 - Jan 25. Overlæge Rigshosp Aug 10 - Jan 25. — Privat Kbh. — R* 9 Febr 92. FÆL 5, 31 Jan 99. N St O 3¹ Juni 22. Po r K 2, 17 Jan 22. D M 21 Nov 23.



Gift 10 Sept 84 i Lyngby med **Arnak Frederikke Vilhelmine Myhre**, f 26 Juli 1863 i Kbh, † der Juni 35. D af Boghandler **Carl Ludvig M.** og **Vilhelmine Frederikke Lindemann**.

Tulinus, Ejnar Theodor, f 3 Okt 1874 i Kbh. S af Paraplyfabrikant **Theodor Gottlieb T.** og **Johanne Caroline Emilie Schülein**. Student 92 (I) Mariboesk. Med Eks S 99 laud I. — Vikar og Aman Dec 1900 - Jan 01. Rsl Roskilde Amtssgh Maj 01 - Maj 02. — Aman Dec 02 - Dec 03. Prakt Snertinge Jan 03 - Dec 30. Indkaldt Rsl Hæren Juli 16, 17 og 18. — Privat Snertinge fra Jan 31. — Expeditionslæge **Lauge Kochs Grønlandsexpedition** S 31 - 32 - 33. Skibslæge (DFDS) April - Maj 32. Konst Kredslæge **Suderø (Færøerne)** Sept - Okt 34. — F M 2, 14 Marts 35.



Gift 27 Nov 04 i Kbh med **Ellen Margrethe Harpoth**, f 6 Febr 1867 i Snertinge. D af Læge **Christen H.** og **Marie Henriette Watt**.

Tulinius, S v e n d Theodor, f 21 Sept 09 paa Frbg. S af Lærer, cand theol Aage Laurent T. og Laura Antoinette Stillmann. Student 27 (mg) Frbg Gym. Med Eks S 34 laud. — Forsk Vikariater Kbh Kommunes Hospitaler. Kand Aalborg Amtssgh Juni 35.



Tuxen, G e o r g Emil, f 16 April 1886 paa Næsgaard (Falster). S af Skoleforstander Sophus Christian Andreas T. og Manna Magdalene Meyer. Student 03 (I) Aarhus. Med Eks V 11 laud. — Kand Frbg Hosp Afd C og D Marts 11. Konst Rsl dettes Afd D Nov 11. Skibslæge Febr 12. Turnus Frbg Hosp Juni 12. Rsl Odense Amtssgh Afd B Okt 13. Klin Assist Kom Hosp Afd III April 16. Studerede Tropesygd Amsterdam April - Nov 19. — Overlæge Horserødlejrens med Afd April 17 og Tuberkulose-Afd Okt 17. Læge ved Tinminerne paa Banka (Nederl Indien) Jan 20. Chef Sundhedsvæsenet der April 21. Underdirektør ved Centrale burgerlijke Ziekeninrichting, Weltevreden (Java) Juni 22. Rsl Hillerød Sgh Sept 26. 1' Rsl Vejlefjord Sanat Sept 27 - Okt 32. — Prakt Odense fra Febr 33. — Specialistanerk (Int Med) 26, (Int Med, særl Lungesygd) 27, (særl Lunge- og Hjertesyg) 33, (Lungetub) 33. — D r K H Sept 19. R r K 2, Juli 20.



Gift 23 Aug 18 i Kbh med Nathalie Petrovsky, f 19 April 1885 i Moskva. D af Chef for M's Sundhedsstyrelse, Dr Alexander P. og D. Marinin.

Tuxen, Lauritz Emil, f 11 Okt 1885 paa Frbg. S af Kreditforeningsdirektør Jens Peter Emil T. og Anna Berta Regitze Gjødwad. Student 03 (II) Ordrup. Med Eks S 10 laud. — Rsl Varde Amtssgh Aug 10 - Juli 11, Skive Sgh Okt 11 - Okt 12. Turnus Rigshosp (A og C) Dec 12 - Nov 13. Rsl Filadelfia Nov 13 - Juli 16. Rsl Hæren Aug 14. — Prakt Dionalund Jan 14 - Maj 16. Vikar Juni - Aug 16. Prakt Tune fra Aug 16. Form Sundhedskomm Nov 24. Læge ved Mosedebatteriet Juni 30.



Gift 31 Nov 13 i Ordrup med Laura Thorsen, f 16 Juni 1888 i Thise. D af Gaardejer Jens Christian T. og Kirsten Marie Sørensen.

† **Tuxen, N i k o l a i** Elias, f 12 Aug 1857 i Kbh. S af Kommandør, Navigationsdirektør Georg Emil T. og Andrea Meyer. Student 74 (II) Schneekloths Sk. Med Eks S 81 laud. — Kand Diakonissestift Sept 81 - Jan 82. I Wien Jan - Marts 82. Læge Udvandrerskib Marts - April 82. — Prakt Racine i Wisconsin, Nord-Amerika, April 82 - Jan 86. Tilbage til Danmark

og prakt Gjedsted April 86, Tranebjerg, Samsø, Juli 90, Brønderslev April 91. I Wien Marts - April 14. Sygehuslæge Brønderslev Jan 95, Overlæge der 15 - Juni 28. — Død 7 Okt 35 i Brønderslev.

Gift I: 4 Maj 85 i Racine med Anna Møller, f 20 Marts 1863 i Forballum (Sønderjylland). D af Snedkermester Niels M. og Kirstine Petersen. Æ opl 1 Sept 23. — II: 26 Febr 24 i Elling ved Frederikshavn med Anna Catharina Børglum, f 31 Marts 1867 i Hjørring. D af Købmand Gutzon B. og Regine Nielsen.

Tuxen, Peter Vilhelm, f 5 Juni 1886 i Kbh. S af Marinekaptajn Carl Ludvig T. og Minna Wolfhagen. Student 04 (I) Borgerdydsk p V. Studerede Teologi i 1½ Aar. Med Eks V 12 laud. — Rsl Fakse Sgh og Aman Okt 12 - Marts 13. Kand Kom Hosp Afd V April - Maj og Sept 13, ved Afd I Juli - Aug 13, St Lucas Stift Okt 13 - Aug 14. Indkaldt Rsl Hæren Aug 14 - Jan 15. Turnus Kom Hosp (II og V) Jan - Sept 15. 2' Assist Kbh Poliklin kir Afd A Juli - Sept 15. Prosektor normal Anatomi Okt 15 - Sept 17. Indkaldt Rsl Garn Sgh kir Afd Maj - Juli 16, Lasaretlejren Hald, orthopæd Afd, Maj - Juli 17. Reservekirurg Viborg Amtssgh Aug 17 - Marts 20. — Specialistanerk (Kirurgi) 20. — Vikar Sygehuslæge i Vordingborg Aug 16. — Overlæge Amtssgh Middelfart fra April 20.



Gift 4 Juni 13 i Kbh med Eli Mauritzen, f der 14 Juni 1889. D af Grosserer Jacob Emil M. og Marie Eyber.

Tvedegaard, Frithjof, f 9 Jan 1895 i Jydstrup (Sorø Amt). S af Læge Hans Jensen T. og Clara Maria Amalie Korch. Student 13 (4,96) Herlufsholm. Med Eks S 20 laud. — Rsl Sorø Amtssgh Sept 20 - Juni 21, Roskilde Amtssgh Juli 22 - Juli 24. — Aman Sept 21 - Juli 22. — Prakt Jydstrup fra Aug 24.



Gift 27 Nov 21 i Horsens med Ellen E b b a Astrid Andersen, f 11 Okt 1899 i Randbøl. D af Assurandør Ib Christian A. og Astrid Riis.

Tvedegaard, H a n s Jensen (tidl Jensen, Nvf 90), f 20 Sept 1866 i Slimminge ved Ringsted. S af Forpagter Frederik Jensen og Kirsten Hansen. Student 86 (I) priv dim. Med Eks S 93 laud I. — Kand Kom Hosp Juli - Dec 93, Blegd Hosp Jan - Marts 94, Kom Hosp April - Aug 94. — Prakt Jydstrup ved Ringsted fra Sept 94. — Sogneraadsmidl April 09 - 17. Form Sundhedskomm. Medl Best for Sydvestsjællands Lægekredsforen 20, dens Form Jan 22 - Jan 34. Medredakt af Dansk Sundhedstidende 11 - 18. Jernbanelæge Aug 25. — R* 16 Okt 33.



Gift 24 Juni 92 i Smørum med C l a r a Maria Amalie Korch, f der 19 Juli 1866. D af Lærer Peter Johannes K. og Marie Mathilde Pouline Gjøl.

Tvede-Jacobsen, Mogens Bjørn, f 8 Dec 01 i Herringløse (Kbh Amt).



S af Læge Johan Christian Odin J. og Ida Henriette Tvede. Student 19 (4,46) Sorø. Med Eks V 27 laud. — Sessionslæge Febr - April 27. Vikar Maj 27. Rsl Amtssgh Næstved Nov 27 - Nov 28. Vikar Dec 28 - Aug 29. Skibslæge Ø K Sept - Dec 29. Rsl Ringsted Sgh Jan 30 - Dec 31. Surnum Kand Rigshosp Fødeafd B Jan 32. Skibslæge Ø K Febr - Maj 32. Vikar Kand Rigshosp Børneafd Juni - Sept 32. — Prakt Ringsted fra Okt 32.

Tvermoes, Vagn, f 19 Maj 02 i Kbh. S af Politiassist, cand jur Maximilian Ernst Vilhelm T. og Hella Louise Sofie Amalie With. Student 20 (mg)



Metropolitansk. Med Eks S 27 laud. — Vikar Amtssgh Haderslev Okt - Nov 27. Kand Silkeborg Sanat Jan - Aug 28, Aarhus kom Hosp kir Afd Sept 28 - Jan 29, Kbh Amtssgh G kir Afd Febr 29 - Jan 30, med Afd der Marts - Sept 30. Assist Ørelæge Mølgaard Randers Okt 30 - Okt 32. Friv Assist Rigshosp Øreafd Nov 32 - Jan 33. Vikar Febr - Marts 33. Friv Assist Rigshosp Øreafd April - Maj 33, Vikar der Juni - Okt 33, Kand der Nov 33 - April 34, Vikar der Maj 34. 3' Assist Kom Hosp Øreafd Juli 34 - Jan 35, 2' Assist der Febr 35. 1' Assist Sundby Hosp Øreafd Okt 35. — Ekstraord Turnusbevis. Specialistautoris (Oto-laryngologi) 35.

Gift 1 Juni 31 i Hellerup med Karen Blom, f 9 Okt 04 paa Frbg. D af Direktør, cand jur Viggo Frederik B. og Emmy Starcke.

Tvilstegaard, Carl Anton, f 10 Febr 1890 paa Frbg. S af Jørgen Johan T. og Bertha Jensen. Student 08 (I) Danske Scelsk Sk. Med Eks V 15 laud. —



Rsl Hjørring Amtssgh Febr - Juli 15. Kand Kom Hosp Afd VI Sept 15, Alm Hosp Sept - Nov 16. Turnus Frbg Hosp Dec 16 - Nov 17. Kand St Josephs Hosp kir Afd Dec 17 - Dec 18. Assist Overlæge A Blads Klin Jan 19 - Jan 22 og Dr T. Iversens Klin Jan 19 - Okt 20. Rsl St Josephs Hosp kir Afd Febr 22 - Dec 24. Assist Bispeh Hosp Røntgenklin Jan 25. I Leysin (Kir Tuberkulose) Maj - Juni 20. — Rsl Hæren Okt 15 - Nov 16, Garn Sgh Sept - Nov 17 og Aug - Sept 18, atter Hæren Marts 21 - April 22. — Vikar Febr - Juni 16, Juli 19 og 22 - 24. Aman. — Læge Forsikringsselsk »Danske Phønix« fra 18, »Nordisk Livsforsikr« 27. Medl Komité til Bedømmelse af Syge- og Ulykkes-

forsikr med forøget Risiko fra 28, Komité for mindre gode Liv fra 32. — Prakt Kbh fra 19. Skolelæge Aug 21 - 25. — Medl Best for »Forsikringslægenes Foren« fra 25.

Gift 26 Febr 18 paa Frbg med Thora Marie Ebba Ingerslev, f 14 Juni 1891 i Viborg. D af Overinspektør Marinus I. og Inger Marie Sørensen.

Tychsen, Orla Lorentz Camillo, f 11 Dec 1872 i Kbh. S af Direktør, Dr phil Nicolaj Georg Camillo T. og Sophie Dorothea Frederikke Thomsen, samt Stifsøn af Dr med Carl Nicolaus Christensen. Student 91 (II) Metropolitansk. Studerede Jura et Aar. Med Eks V 1900 haud I. — Konst Kand Fred Hosp og Amtssgh Fakse 3 Mdr. Vikar. Assist Dr med C. N. Christensens Øjenklin April 02. Kand Sindssygehosp v Vordingborg Juli - Sept 04, Fred Hosp Okt 04 - Aug 05. — Prakt Kbh fra Okt 05. Medbestyrer 07 - 12 af Dr C. N. Christensens Klin, som han overtog 09. Assist Kom Hosp Øjenklin 6 Mdr i 10. Jernbaneøjnelæge fra 12. — Specialistanerk (Oftalmologi) 18.



Gift 16 Dec 05 i Taarnby (Amager) med Dagny Arntz, f 18 Aug 1886 i Kbh. D af Kontorchef Hans A. og Thyra Ingeborg Møller.

Tygstrup, Svend Linde, f 12 Aug 1892 i Aalborg. S af Købmand Martin T. og Otilie Mariane Lundbye. Student 10 (5,86) Aalborg. Med Eks S 18 laud. — Rsl Søværnet Aug 18 - Juli 19. Kand Kom Hosp Afd VI Maj - Juli 19, Blegd Hosp Okt 19 - Febr 20, Rigshosp dermatol Afd Marts - Maj 20. Rsl Slagelse Sgh Juni 20 - Nov 21. Turnus Kom Hosp (II og V) Dec 21 - Nov 22, Afd IV Dec 22 - Jan 23. — Aman Febr - Marts og Juni 23. Vikar Juli - Sept 23. — Prakt Vejle fra Okt 23.



Gift 11 Sept 20 i Randers med Thora Kathrine Tork, f 10 Jan 1895 i Assens. D af Pakhusmester Hans Hansen og Anne Kirstine Mikkelsen.

Tølbøll, Einer, f 11 Aug 1899 i Sønderhaa (Thisted Amt). S af Proprietær Mads Jensen T. og Mariane Nyeboe. Student 17 (4,56) Viborg. Med Eks S 24 laud. — Rsl Søværnet m Tj Epidemihosp, Marinehosp og Togt Island 11 Mdr Juli 24 - Jan 26. Kand Horsens Kom Hosp Febr 26 - Marts 27, Kbh Amtssgh F kir Afd April - Sept 27. Turnus Rigshosp (A og C) Okt 27 - Sept 28. Vikar Kand Fødeafd A der Okt 28 - Jan 29. Vikar Kreds- og Sygehushæge Terndrup Febr - Maj 29. Fast Kand Rigshosp Fødeafd A Juni - Nov 29. Kand Blegd Hosp Dec 29 - Jan 30. Assist Statshosp Sønderborg kir Afd Febr 30 - Jan 31. 2' Reservekirurg Aarhus Kom Hosp kir Afd Febr 31 - Marts 32. Læge Optagelsehshj »Fjordlyst« Jan 32. 1' Rsl Horsens Kom Hosp April 32. — Specialist-
auctoris (Kirurgi og Gynækologi) 35.



Gift 29 Marts 31 i Nakskov med Ester Margrethe Hoff, f der 26 Juni 07. D af Dommerfuldmægtig Sigurd H. og Anna Jagd.

Tølbøll, Gudrun, f 24 Okt 1900 i Skive. D af Sognepræst Carl Jensen T. og Pauline Dagmar Anna Gustava Stiebitz. Student 19 (5,57) M. Kruses Sk. Med Eks V 27 laud. — Vikar Febr - April 28. Vikar Kand Kbh Amtssgh F kir Afd Maj - Juni 28. Vikar Aug - Sept 28. Vikar Kand Kbh Amtssgh F kir Afd Dec 28 - Jan 29, Kand der Febr 29 - Jan 30, Vikar der Febr - Marts 30, Kand med-epidem Afd der April 30 - Okt 31 (4½ Md vikar Rsl). Extraord Turnusbevis. Kand Frbg Hosp Afd C Nov 31 - Juni 32. Vikar Juli - Aug 32. — Prakt Ballerup fra Sept 32.



Tønnesen, Hans Ove, f 13 Juni 1899 i Kbh. S af Apoteker Andreas T. og Marie Skrydstrup. Student 17 (4,86) Roskilde. Med Eks S 24 laud. — Priv ans Rsl St Elisabeth Hosp Næstved og Aman Dec 24 - Juli 25. Rsl Amtssgh Nykøbing M Aug 25 - Juni 27. Vikar Sygehuslæge Vestervig og Brædstrup og Røntgenlæge Fakse Sgh S 27 og S 28. Turnus Rigshosp (B og D) Nov 27 - Okt 28, smtd Aman. Assist Rigshosp kir Poliklin og friv Assist Univ patol-anat Inst Okt 28 - Sept 30. Vikar 2' Reservekirurg Kom Hosp Afd V Sept - Okt 30. Kand Rigshosp Fødeafd A Febr - Aug 31. Studierejse Stockholm (Elektrokirurgi og Radiumterapi) Nov 31. 2' Reservekirurg Kom Hosp Afd V Dec 31 - Nov 34. 1' Reservekirurg Sundby Hosp Dec 34. — Prakt Kbh fra Maj 35. — Dr med 19 Marts 31 (Polyposis gastro-intestin).



Specialistanerk (Kirurgi) 34.

Gift 5 Sept 25 i Fakse med Ida Henjum Lau, f 16 Sept paa Sejbrø. D af Læge Knud Valdemar Mathias L. og Kari Augusta Christoffersen.

Tønnesen, Svend Nordentoft, f 20 Nov 07 i Thisted. S af Apoteker Antonius T. og Ellen Nordentoft. Student 26 (mg÷) Borgerdydsk V. Med Eks S 33 haud I. — Rsl Søværnet Juli 33 - Dec 34. Skibslæge Ø K Jan - April 35. Turnus Rigshosp Afd C Maj 35.



***Tønnesen, Viggø Emil**, f 23 April 1873 i Kbh. S af Inspektør Niels Hansen T. og Gustave Emilie Petersen. Student 91 (I) Efterslægtens Sk. Med Eks S 03 haud I. — Konst Kand Kom Hosp Juli - Sept 03. Vikar. Konst Rsl Filadelfia Nov 03. Rsl Søværnet Febr - April 04. Aman. Kand St Hans Hosp April 05 - April 06. Turnus Aarhus Kom Hosp Dec 14 - Nov 15. — Prakt Ringsted April 06, Aulum Febr 07, Egebjerg Dec 09, Vestmanhavn (Færøerne) Juni 11. Distriktslæge der 27 April 11. — Form Sundhedskomm Aulum 08 og Egebjerg 10. Embedslægeeks Nov 16. — Kredslæge Andst-Slaugs Lægekreds (Bolg Gesten) fra 31 Aug 19.



Gift 19 April 06 paa St Hans Hosp med Marie Dyrbye, f 6 Marts 1867 i Kbh. D af Klædefabrikant Peder D. og Inger Kirstine Samson.

Tørning, Kjeld, f 29 Juni 1899 i Kbh. S af Kommunalærer Jakob Vilhelm T. og Anna Damm. Student 16 (5,71) Efterslægtens Sk. Huslærer S 16 og S 17. Med Eks V 24 laud. — Kand De gamles By Febr 24 - Febr 25. Rsl Søllerød Sanat Marts - Sept 25. Kand Øresundshosp Tub Afd Okt 25 - Jan 26. Patient en Tid. Fung Rsl Vejlefjord og Søllerød Sanat Febr 26 - Jan 27. Kand Alm Hosp Febr - Aug 27. Turnus Rigshosp (B og C) Sept 27 - Aug 28. Kand St Hans Hosp Sept - Nov 28. 2' Rsl Boserup Sanat Dec 28 - Febr 29. Kand Rigshosp Børneafd April - Juli 29. 2' Rsl Vejlefjord Sanat Aug 29 - Maj 30. Rsl Diakonissestift med Afd Sept 30 - Aug 32. 1' Rsl Vejlefjord Sanat Sept 32. — Friv Assist Univ med-fysiolog Inst Febr - Juni 29 og Maj 30 - Juni 32. Vikar Tubstationen Lønporten 30 - 32, fra 31 fast Vikar. — 1' Rsl Øresundshosp Tub Afd April 35, Afdelingslæge der fra Okt 35. Overlæge der Maj 36. Prakt Kbh. — Dr med 28 Marts 33 (Experimental Pneumothorax). Specialistautoris (Lungetub) 36.



Gift 23 Juni 31 i Kbh med Birgit Johanne Brandstrup, f der 17 Nov 01. D af Billedhugger Ludvig B. og Berta Nancy Hirschsprung.

Uhl, Erik Axelssøn, f 3 Sept 08 i Randers. S af Korpslæge Axel U. og Marie Rømer. Student 27 (7,46) Randers. Vikar Kand Bispel Hosp Afd B Juli 31, Rigshosp Afd A Juli - Aug 32, Finseninst med Afd Juni - Aug 33. Med Eks S 34 laud. — Vikar Kand Rigshosp Afd A Juli 34, Finseninst med Afd Juli - Sept 34. Priv ansat Assist hos Prof Oluf Thomsen Nov 34, vidensk Assist Inst for alm Patologi fra Okt 35. Embedslægeeks 36.



Uldall, Christian, f 19 Marts 08 i Kbh. S af Inspektør J. U. og Marie Margrete Nyholm. Student 26 (I) Ordrup Gymn. Med Eks S 34 laud. — Kand Amtssgh Fredericia Sept - Nov 34. Rsl Amtssgh Hammel Dec 34.



Gift 27 Juni 34 i Søllerød med Massøse Edith Bagger, f 18 Jan 13 paa Frbg. D af Assurandør Joerges B. og Dora Madsen.

Uldall, Frederik Carl Emil, f 13 Okt 1876 i Randers. S af Arkitekt Johannes Frederik Christian U. og Inger Kirstine Mohnsen. Student 94 (I) Randers. Med Eks S 01 laud. — Aman Okt 01 - Dec 02. 2' Rsl Aarhus Kom Hosp Jan - Juli 03. 1' Rsl der Aug 03 - Sept 04. — Prakt Silkeborg Okt 04. Assist Silkeborg Amtssgh 05 - Dec 11, Tuberkulosesanat der Okt 10 - Dec 11. Konst Sygehuslæge Hammel Nov 11, fast ansat fra Marts 12, senere Overlæge der. — Medl Sundhedskomm Okt 13 - 27. Studierejser (Kirurgi) 26, 27, 28, 29 (Paris); 30, 32 (Wien); 31 (Stockholm); 33 (Berlin); 34 (Helsingfors). — Medl D a d L's Udvalg Fortsættelseskurser fra 22, Soc Internat de Chirurgie, Assoc Française de Chirurgie. Medl Best Danske Lægers Sgk 33. — R* 28 Dec 32.



Gift I: 3 Okt 04 i Aarhus med Ellen Marie Christine Schourup, f der 25 Jan 1875, † 26 Nov 23. D af Købmand Hans Frederik S. og Johanne Elisabeth, f Schourup. — II: 29 Juli 27 i Kbh med (Lisel) Gudrun Rosa Margrethe Wulff, f i Kbh. D af Grosserer Oscar W. og Anna Mariotta Sivertsen.

Ulfbeck-Petersen, Erik Valdemar (tidl Petersen, Nvf 24 Okt 29), f 14 Dec 03 i Ringkøbing. S af Fuldmægtig, exam jur Thomas Ernst P. og Dorthea Vilhelmine Lund. Student 24 (mg+) Ribe. Med Eks S 32 laud I. — Kand Sindssygehosp Viborg Juli - Nov 32. Vikar Rsl Brædstrup Sgh Jan 33. Aman Febr 33 - Marts 34. 2' Rsl Slagelse kom Sgh April 34. — Prakt Skærbæk fra Sept 35. Jernbanelæge Jan 36.



Gift 20 Juli 32 i Ribe med Ane Elisa Lauridsen, f der 25 Febr 07. D af Bygmester Mikkel L. og Dagmar Maria Alexandra Jacobsen.

Ulmer, Einar Immanuel, f 6 Nov 1881 i Tingsted (Maribo Amt). S af Pastor Charles Vilhelm U. og Agnes Emma Augusta Juul. Student 01 (I)



Nykøbing F. Med Eks S 09 laud. — Konst Kand Øresundshosp Marts - April 06, Sundby Hosp Juni - Juli 08. Vikar Rsl Garn Sgh Juli 09. Rsl Helsingør Sgh Sept 09 - Aug 10. Turnus Balders Hosp Sept 10 - Febr 11, Sundby Hosp Marts - Aug 11. Konst Overlæge Helsingør Sgh og konst Stadsfysikus Nov 10. Vikar. — Prakt Holbæk Okt 11. Korpslæge Hæren og Chef Garn Sgh Holbæk April 13. — Prakt Helsingør fra Okt 18. Læge ved Børnehj Snekkersten Okt 18, Welanderhj Helsingør Jan 19. Overlæge Hæren og Chef Garn Sgh Helsingør Juli 21 - April 27. Konst Overlæge Helsingør Sgh Dec 25 - Jan 26. Læge Kornetsk Kronborg fra April 27. Læge Helsingør Alm

Hosp 29. — R* 18 April 28.

Gift 7 April 14 i Vordingborg med Ellen Madsen, f 13 Aug 1886 i Ormslev. D af Direktør Niels Peter M. og Mette Marie Jensen.

Ulrich, Christian Sigismund, f 10 Okt 1860 i Kbh. S af Direktør, Etatsraad Georg Herman Julius U. og Gyrithe Christine Margrethe Kemp.



Student 78 (I) Metropolitansk. Med Eks S 85 laud. — Kand Kom Hosp Okt 85- Juli 87, Dr Louises Børnehosp Aug 87 - Febr 88, Alm Hosp Marts - Maj 88. Rsl Garn Sgh Juli 88 - Juli 90. — Prakt Kbh S 88. Assist Kbh Poliklin med Afd Dec 89 - April 92. — Dr med 16 April 91 (Nogle Undersøgelser om Peptonuri, særlig om dens Optræden ved Nephritis). Rsl Kom Hosp Afd II Maj 92 - April 96. — Korpslæge Hæren 1 April 95. Afdelingslæge Kbh Poliklin med Afd 96 - 05. Postlæge Juni 99 - Marts 21, genansat Juli 21 - Marts 33. — Studerede militære Sanitetsforhold Paris 1900, Aldershot 10. Overlæge Hæren 2 April 07; Afsked 10 Okt 25. — R* 17 Jan 12. D M 6 Jan 21.

Gift 15 Okt 92 med Mathilde Frederikke Kathinka Rottbøll, f 16 Marts 1871 paa Aasted ved Frederikshavn. D af Godsejer Frederik R. og Vilhelmine Charlotte Frida Mahrt.

Ulrich, Georg Rottbøll, f 20 Juli 1893 i Kbh. S af Overlæge, Dr med Christian Sigismund U. og Mathilde Frederikke Kathinka Rottbøll. Student



11 (I) H Madsens Sk. Med Eks V 19 laud. — Rsl Amtssgh Assens Okt 19 - Aug 20. 2' Rsl Amtssgh Svendborg Sept 20 - Nov 21. Turnus Bispeb Hosp Afd C og Sundby Hosp Nov 21 - Nov 22. Friv Assist Bispeb Hosp patol Inst Nov 22 - Febr 23. Vikar Kand Kom Hosp Afd III Febr - Juni 23. Kand Rigshosp Børneafd Juli 23 - Jan 24. Vikar Kand der Febr - Maj 24. Kand Dr Louises Børnehosp Maj - Okt 24, Børnehosp Fuglebakken Okt 24. Klin Assist Rigshosp Børneafd Nov 25 - Okt 27. Kand Rud Berghs Hosp Nov 27 - Jan 28. Specialistanerk (Pædiatri) 28. — Prakt (Børnelæge) Aarhus fra Febr 28. Leder Børneplejestat

Febr 30. — Rsl Hæren Sept 28 - Okt 29. Overlæge Nov 30.

Gift 1 Febr 28 i Kbh med Hedvig Rottbøll, f 5 Sept 1895 paa Frbg. D af Kgl Fuldmægtig Chr. Michael R. og Olga Holm.

† **Ulrich, Johan** Laurents, f 29 Dec 1865 i Kbh. S af Direktør, Etatsraad Georg Herman Julius U. og Gyrithe Christine Margrethe Kemp. Student 83 (I) Metropolitansk. Med Eks V 89 laud. — Prosector anatomiae Sept 89 - Aug 92. Kand Kom Hosp Aug 92 - Juni 94, Fødselsstift 94 - 95. Reservekirurg Kom Hosp Afd I Jan 96 - Dec 99. — Dr med 12 Sept 96 (Undersøgelser om Kæbeledet hos Mennesket med særligt Hensyn til de mekaniske Forhold). Gentagne Studierejser. — Prakt Kbh Okt 1900. Kirurg Dr Louises Børnehosp Juli 02. Assistent hos Dr Doyen Paris 3 Mdr 1900. Prosector chirurgiæ Nov 01 - Okt 03. Deltog i Konkurr om Overkirurgposten Fred Hosp Afd D Sept 06 (Afh: Labium leporinum og Palatum fissum congenitum). Kirurg ved Statens Inst for Talelidende 17. Læge ved »Nordisk Ulykkesfors«. — Død 1 Okt 34. — R* 1 Juli 19.



Gift 4 Juni 13 i Kbh med Eva Helene Georgine Worm, f 23 Juli 1880 i Vesterlund. D af Købmand Kaspar Hermann Gottlob W. og Karen Hansen.

Ulrich, Sven Aage Juel, f 27 Jan 04 i Kbh. S af Branddirektør Axel Juel U. og Ellen Cathinka Halkier. Student 22 (mg) Aarhus. Vikariater Amtssgh Aarhus ialt 12 Mdr. Med Eks V 31 laud. — Kand Aarhus Kom Hosp med Afd Febr 31. Rigshosp Fødeafd B April 31. Vidensk Assist Statshosp Sønderborg kir Afd Maj 31 - Okt 33. Rsl Vejle Amtssgh kir Afd Nov 33 - Aug 34, epidem Afd der Sept - Nov 34. 2' Reservekirurg Aarhus Amtssgh Dec 34. — Extraord Turnusbevis. — Dr med 7 Marts 35 (Hudtemperaturens Betydning for Varmeafgiften hos Mennesket).



† **Ulrik, Axel**, f 17 Juli 1846 i Hobro. S af fhv Fysikus Frederik Ferdinand U. og Henriette Marie Christine Schow. Student 64 (I) Flensborg. Med Eks S 71 laud I. — Rsl Koppelasaret paa Enighedsværn Jan - Nov 72. Kand Kom Hosp Juni 73 - Aug 75. 2' Vaccinator kom Vaccinationsanst Nørrebro Maj 74 - 77. — Prakt Kbh Sept 75. Rsl Hæren Febr 78 - Jan 80. — Medstift af »Samf til Ædruelighedens Fremme« Dec 85. — Kredslæge 1 Maj 87. 1' Kredslæge 1 April 97. Skolelæge April 97 - Dec 99. Redaktør Tidsskr for Sundhedspleje 1900 - 03. Medl Sundhedskoll 16 Marts 05 - 9 April 07, Cancerkomiteén Aug 05 - Maj 22. Vicestadlæge 1 Maj 07, Stadlæge 1 Febr 12 - 1 Juni 19. Censor Embedslægeeks Maj 15 - Maj 18. — Form Foren for Ligbrænding 07 - 11, Lægeforen Boliger 10 - Dec 24, for det filantropiske Plejeforen Adoptionsbureau 09 - 12. Medl Repræsentantsk for Arbejdernes Byggefören 14 - 24. — Død 15 Dec 30. — R* 5 April 13.



Gift 17 Jan 79 i Kbh med Sara Birgitte Tscherning, f 9 Juli 1855 paa Ørholm ved Lyngby, † 22 Maj 16. D af fhv Krigsminister, Oberst Anton Frederik T. og Eleonore Christine Lützow.

Ulrik, Poul, f 29 Aug 1893 i Haslev. S af Handelsgartner Einar U. og Astrid Gjessing. Student 11 (5,71) Metropolitansk. I Gartnerlære 1½ Aar. Kornet og Secondløjtnant 2¾ Aar. Med Eks V 21 laud. — Rsl Assens Sgh April - Sept 21, St Josephs Hosp Odense Okt 21 - Marts 22, Nykøbing F Sgh April 22 - Dec 23. Turnus Bispeb Hosp (B og A) Febr 24 - Jan 25. Rsl Amtssgh Fredericia Febr 25 - Nov 26. — Prakt Onsbjerg (Samsø) Dec 26 - Dec 29. — Rsl Grenaa Sgh Jan 30 - Okt 32. Konst Overlæge Slagelse Sgh Nov 32 - Jan 33. — Prakt Slagelse Febr 33 - S 35. Konst Overlæge Ebeltoft Sgh Okt 35 - F 36.



Gift 26 Maj 26 i Jels med Ruth Seidelin (Enke efter Overretssagf Tage Kuhlman Selchau), f 2 Jan 1896 i Fredericia. D af Fabrikant Jens Gert Bolvig S. og Ida Theodora Nissen.

Ultsch, W e r a Augusta (tidl Ultsch-Petersen, Nvf 20), f 4 Juli 1896 i Kbh. D af Skibsfører Lars Petersen og Dorothea Ultsch. Student 16 (5,64) I. Jespersens Sk. Med Eks V 25 haud I. — Vikar Kand St Josephs Hosp Marts 25, fast ansat Maj 25 - Maj 29, Kand Bispeb Hosp Afd D Febr - Juli 30, Læge Fru Hermansens Klin (Børneafd) Jan 33. — Prakt Kbh fra Nov 26. — Korpslæge og Divisionschef K F U K Spejderne fra Juli 25.



Unmack Larsen, Aage — se L a r s e n, Aa. Unmack.

***Ussing, Johannes**, f 14 Nov 1877 i Frederikssund. S af Forstander for Fr VII Stift, fhv Overlæge, Prof Conrad Vilhelm U. og Mathilde Olsen. Student 97 (II) Schneekloths Sk. Med Eks V 05 haud I. — Rsl Holbæk Sgh Febr 06 - Jan 07. Vikar Marts - Okt 07. Surnum Kand Kom Hosp Afd V Okt - Dec 07, Fødselsstift Jan - Marts 08. Turnus Øresundshosp og St Josephs Hosp Juni 10 - Maj 11. — Prakt Frederikssund Maj 08. Sygehuslæge, senere Overlæge, der fra Okt 11. — Rsl Hæren Dec 15 - Febr 23. Specialist-autorisi (Kirurgi, særl Kvindesygd) 36. — Form Foren af Sygehuslæger i Provinsen 21 - 32. — R* 7 Juli 34.



Gift (b v) 17 Juli 08 i Kbh med Caroline Sofie Lavigné, f 5 Jan 1879 i Birkerød. D af Købmand Carl Frederik Vilhelm L. og Marie Hansen.

† **Utkov, Vilhelm H e l m Ahlefeldt** (tidl Rasmussen, Nvf 16), f 2 Nov 1895 i Engelholm (Sverige). S af Direktør, cand polyt Vilhelm Rasmussen og Benny Anna Sofie Ahlefeldt von Eskildsmark. Student 16 (4,42) Stenhus Sk. Med Eks V 25 haud I. — Kand St Hans Hosp Febr - Marts 25. Vikar Rsl St Mariæ Hosp Roskilde Maj - Juli 25. Konst 2' Rsl Boserup Sanat Aug 25.

Indkaldt Rsl Hæren Sept - Okt 25. Rsl St Maria Hosp Roskilde Nov 25. — Prakt Roskilde 27. — Død 16 Aug 29.

Gift 17 Juli 26 i Kbh med Dagmar Dethlefsen, f 29 Dec 1894. D af Prof, Dr med P. Dethlefsen.



Vad, Marius Christensen, f 10 Maj 1888 i Ikast (Ringkøbing Amt). S af Gaardejer Niels Peter Christensen V. og Karen Marie Christensen. Adgangseks til polytekn Læreanst 08 (Udm). Student 09 (I) priv dim. Rsl Maribo Sgh Juli - Sept 15. Med Eks S 16 haud I. — Kand St Jøhs Stift Juli 17 - Juni 18, St Josephs Hosp kir Afd Juli 18 - Jan 19. Rsl Amtssgh Sorø Febr - Sept 19. — Indkaldt Rsl Hæren Juli 16 - Juli 17. — Prakt Thyregod fra Okt 19. Form Sundhedskomm fra 28.

Gift 16 Okt 19 i Kbh med Anna Gerda Marie Jørgensen, f 11 Juni 1896 i Slagelse. D af Købmand Rasmus J. og Christiane Nielsen.

Vadsten, Orla Peter Jacob (tidl Petersen, Nvf 21), f 20 Nov 02 paa Frbg. S af Ingeniør Niels Otto Christoffer P. og Gerda Dorothea Franziska Giebelhausen. Student 21 (mg+) Lyngby. Med Eks V 29 laud. — Vikar Sygehuslæge Brørup Febr - April 29. Rsl Amtssgh Ringe Nov 29 - Okt 30. Kand Statshosp Sønderborg kir Afd og priv Assist Overlæge Ipsen Nov 30 - Sept 31. Turnus Kom Hosp (III og V) Okt 31 - Sept 32. Kand Blegd Hosp Okt - Dec 32, Kbh Amtssgh G kir Afd Jan - Aug 33. Konst klin Assist Rigshosp Afd D Sept 33 - April 34. Vikar Assist Røntgenklin der Maj 34. Fung 2' Reservekirurg Kbh Amtssgh G Juni 34. Assist Sundby Hosp kir Poliklin Juli 34. Forsk Vikariater. Kand Rigshosp Fødeafd A Okt 35 - Marts 36. Assist Prosektor Frbg Hosp April 36.



— Dr med 18 Juni 36 (Eksperiment Studier over Occlusionsicterus med særligt Henblik paa Galdens Betydn for Resorpt fra Tarmkanalen af Vitamin D og A og Carolin).

Gift 30 Sept 32 i Sønderborg med Ingeborg Helene Winther Madsen, f 30 Juni 06 i Grenaa. D af Toldforvalter Mads Christian Axel M. og Helene Sophie Amalie Winther Topp.

Vammen, Børge, f 19 Juli 09 i Viborg. S af Malermester Niels V. og Caroline Christine Nielsen. Student 27 (7,24) Viborg. Med Eks V 35 laud. — Turnus St Josephs Hosp Esbjerg Maj 35. Vikar Kbh Amtssgh F kir Afd Maj 36.



Gift 16 Juli 35 i Esbjerg med Else Noe Meyer, f 22 Sept 09 paa Frbg. D af Kontorchef A. V. M. og Kirsten Ipsen.

Vang, Holger Lauridsen, f 26 Juli 1895 i Vejen (Ribe Amt). S af Direktør Peder Lauridsen og Anna Petersen. Student 14 (5,08) Ribe. Med Eks V 23 haud I. — Rsl Spangsbjerg Sanat April - Sept 23 og som Vikar Nov 23, St Maria Hosp Roskilde Jan 24 - Okt 25. Turnus Aarhus Amtssgh Nov 25 - Okt 26. — Prakt Odense fra Nov 26.



Gift 22 Maj 25 i Kbh med Svea Ingeborg Wahlgren, f 23 Marts 01 i Esbjerg. D af Farvermester Oscar Edwin W. og Ingeborg Jönsson.

Vangsted, Alfred (tidl Larsen, Nvf Sept 06), f 21 Juni 1886 i Rakkeby ved Hjørring. S af Husmand Jens Peter V. og Maren Hansen. Ved Landbrug til 19 Aars Alder. Student 08 (I) Aalborg. Med Eks S 16 laud. — Vikar Juli 16 - Marts 17. Rsl Roskilde Amtssgh April 17 - Sept 18. Konst Kredslæge Frederikshavn Okt - Nov 18. Turnus Bispeb Hosp (A og B) Dec 18 - Dec 19. Kand Øresundshosp med Afd Jan - Juli 20. Surnum Kand Rigshosp Fødeafd B Okt 20, dermatol Afd Nov 20 - April 21. Vikar Juli - Okt 20. Kand Finseninst med Afd Maj - Aug 21, Dr Louises Børnehosp Sept 21 - Febr 22. Assist Frbg Hosp Labor Marts 22 - Marts 23. Vikar Rsl 6 Mdr Frbg Hosp Tub Afd. Vikar og Assist Kbh Poliklin pædiatr og otoI Afd 6 Mdr. — Prakt Kbh fra Marts 21. Kommunalæge April 26. Skolelæge Okt 28.



Gift 30 Sept 22 i Søllerød med Helga Elisabeth Larsen, f 26 April 1889 i Kbh. D af Postbud Niels Peter L. og Christiane Olsen.

Varnek, Jens, f 27 Maj 06 i Gl Højen ved Vejle. S af Gaardejer Søren Jensen og Karen Marie Mortensen. Student 25 (mg) Vejle. Dyrslægeeks 28 (ug÷). Med Eks S 34 laud. — Vikar Juli 34. Vikar Hjørring Sgh Aug 34. Vikar Kommunalæge Vaag (Færøerne) Okt - Dec 34. Kommunalæge der fra Jan 35.



Gift April 35 i Højen pr Vejle med Ebba Hesselbo, f 10 Febr 07 i Kbh. D af Overassistent, cand pharm August H.

† **Vedde, Nanna**, f 24 Marts 06 i Førslev (Sorø Amt). D af Sognepræst Hans Christen Jensen Vedde og Karen Mathilde Thommesen. Student 25 (I) Aabenraa. Med Eks S 33 laud. — Forsk Vikariater i Praksis og paa Sygehuse Sept 33 - Marts 34. — Død 6 April 34.



Vedsmænd, Helge, f 16 Aug 1892 i Buddinge. S af Overlærer Kristian V. og Elna Regina Therese Heise. Student 10 (I) priv dim. Med Eks V 18 laud. — Kand Horserød Lasaretlejr Marts - Juni 18, Øresundshosp med Afd Aug 18 - April 19, De gamles By Juli 19 - Febr 20, Kom Hosp Afd III April - Sept 20, Afd I Okt 20 - Marts 21, Rigshosp dermatol Afd April - Sept 21, Kom Hosp Afd VI Okt - Dec 21, Øresundshosp Tub Afd Febr 22 - Jan 23, Rud Berghs Hosp Maj - Okt 23. Assist Kbh Poliklin Nerveafd Okt 23 - Okt 27. Kand Kom Hosp Afd VI April 25 - April 26. Assist Rigshosp neurol Poliklin Nov 26 - Marts 29. Assist Læge Invalideforsikringsretten (Neurologi) Sept 27. — Prakt Kbh fra Jan 24.



G i f t 8 Marts 21 i Kbh med Ellen Elisabeth Nielsen, f der 8 Jan 1896. D af Prokurist Julius N. og Alma Hoffmann.

Vedsmænd, Poul, f 20 Juli 07 i Kbh. S af Sagfører Jørgen Christian V. og Alma Thurøe. Student 25 (mg) priv dim. Med Eks S 33 laud. — Kand Sindssygehosp Vedsted Nov 33 - Maj 34. Vikar Statshosp Sønderborg kir Afd Juni - Okt 34. 2' Rsl Tønder Amtssgh Nov 34. Rsl Lemvig Sgh Sept 35

Veiby Christensen, Herluf — se Christensen, H. Veiby.

† **Veilbæk, Hans Peter August**, f 23 Nov 1884 i Vejle ved Svendborg. S af Gaardejer Christian Peter V. og Dorthea Kirstine Larsen. Ved Landbruget til 17 Aar. Student 05 (I) Odense. Med Eks S 12 laud. — Vikar. Reservelæge Hjørring Amtssgh Dec 12 - Juli 14. Turnus Kom Hosp (II og V) Aug 14 - Juli 15. Kand Kom Hosp Afd I og V Aug 15 - Marts 16. Fødselsstift, Dr Louises Børnehosp og Kom Hosp Afd IV April - Dec 16. 1' Rsl Amtssgh Hjørring Jan 17 - Febr 21. — Specialistanerk (Kirurgi) 21. — Overlæge St Maria Hosp i Roskilde og prakt der 1 Marts 21. — Død der 9 April 34.



Veje, Jens Jensen (tidl Jensen, Nvf S 05), f 7 Aug 1873 i Herning. S af Gaardejer Jens Jensen V. og Mette Abildtrup. Student 91 (I) priv dim. Med Eks S 98 haud I. — Aman Jan - Okt 99. Prakt Østermarie Febr 1900 - Juni 02. — Konst Kand Vejlefyord Sanat Marts 02 og Juni - Aug 02. I Berlin (Otologi) Sept - Okt 02. Kand Øresundshosp Nov 02 - Aug 03. Rsl Silkeborg Sanat Sept 03 - Aug 06, Garn Sgh Dec 06 - Dec 09. — Prakt Kbh fra Okt 06. Lægekyndig Sekretær Sundhedsstyrelsen 09 - 19. Korresp Medl af internat Foren til Tub Bekæmp 07. — Dr med 4 Marts 15 (Studier over Dødeligheden af Tuberkulose i Barnealderen). Specialistanerk (Lungetuberkulose) 18.



Gift 21 Okt 07 i Neksø med Dorothea Bircherod Gerner, f 5 Maj 1880 i Gudhjem. D af Sygehuslæge, Justitsraad Jens Carl G. og Clara Magdalene, f Gerner.

Vemming, Christian Vilhelm (tidl Jensen, Nvf Nov 21), f 8 April 1892 paa Rendsborggaard ved Kalundborg. S af Propr Lars Thorkild Jensen og Karen Sofie Sørensen. Elev paa »Viking« paa Skibets første Togt. Ved Landvæsenet. Landbrugs-eksamen 12 (I). Assistent Statens Frøkontrol Nov 12 - Aug 13. Student 14 (4,50) priv dim. Studerede Statsvidenskab Sept 14 - Nov 15. Med Eks V 22 laud. — Kand Nykøbing S Sindssygehosp Febr 22. Turnus Sønderborg Stats-hosp April 22 - Marts 23. Kand kir Afd der April - Juli 23, St Lucas Stift Aug 23 - Febr 24. Embedslægeeks Maj 24. Kand Kom Hosp Afd VI Juni - Aug 24. Vikar Sygehuslæge Præstø og Brande Sept - Okt 24. Vikar Reserveakkuchør Jydsk Fødselsanst, Aarhus, Nov 24 - Marts 25. Rsl Nykøbing F Sgh April 25 - Okt 27. — Prakt Nykøbing F fra Nov 27. Jernbanelæge Jan 31.



Gift 6 Juli 26 i Sønderborg med Anne Auguste Fedde, f 1 Febr 1898 i Husum. D af Købmand John F. og Emma Auguste Petersen.

Vendel, Søren Nielsen (tidl Nielsen, Nvf 24 Sept 15 ved Superior Court, Alameda County, California), f 27 Febr 1878 i Brønderslev. S af Højskoleforstander Niels Christian N. og Margrethe Jensen. Student 96 (I) Aalborg. Med Eks V 06 laud. — Studierejse April - Juni 06 (Paris og Berlin). 2^e Rsl Aarhus Kom Hosp Okt 06 - Sept 07. Ekstraord Turnusbevis. Vikar Okt 07 - Juni 08, udvandrede derefter til Kalifornien, hvor han gjorde Tjeneste ved German Hosp i San Francisco Sept 08 - April 09. Med Eks i Californien Dec 08. — Prakt Haywards, California April 09 - Juli 18. »Special Work« ved Stanford University, San Francisco (Hæmatologi) E 15. Prakt San Francisco, Cal, Aug 18 - Juli 19. — Prakt Vrønding Nov 19 - Febr 23, Rask Mølle Marts 23 - April 29, Brønderslev Maj 29 - Dec 32, Kbh fra Jan 33.



Gift (b v) 14 April 11 i Flagstaff, Arizona, U S A, med Tona Lewini, f 31 Aug 1884 i Fredericia.

Veng, Leopold Prosper Vincent (tidl Jørgensen, Nvf 21 April 94), f 19 Nov 1867 i Kbh. S af Prokurator, Justitsraad Kristian Erhard Jørgensen V. og Eugénie Eva Françoise Vincent. Student 85 (I) v Westens Inst. Med Eks V 93 haud I. — Rsl Søværnet Maj - Okt 93 og Marts 94 - Febr 01. Kand Rud Berghs Hosp April - Maj 96, Blegd Hosp Juni - Juli 96, Kom Hosp Aug 96 - Febr 98. — Prakt Kbh fra Maj 98. Kommunalæge Maj 20 - Maj 35. — T M 4, Nov 94.



Gift 22 Sept 05 i Kbh med Alma Dahlstrøm, f 14 April 1881. D af Købmand Sven D. og Mathilde Christine Petterson.

***Vermehren, Carl Emil**, f 14 Febr 05 i Kbh. S af Kunstmaler Sophus V. og Yelva Sofie Petrea Bock. Student 24 (mg→) Østersøg Gymn. Med Eks V 32 laud. — Kand Kbh Amtssgh F med Afd Dec 32, Alm Hosp Okt 33, Sundby Hosp Børneafd Okt 34, Rigshosp Børneafd Sept 35.

Vermehren, Paul Christian, f 12 Okt 1877. S af Kontorchef Christian Colbjørnsen Deegen V. og Anna Kirstine Poulina Hansen. Student 96 (III) Borgerdydsk i K. Med Eks S 04 haud I. — Konst Kand Blegd Hosp Aug 04, Kom Hosp Okt 04. 2' Kand Fødselsstift Nov 04 - April 05. Konst Kand Frbg Hosp Maj - Aug 05. Kand Sundby Hosp Sept 05 - Maj 06. Vikar. Kand Kbh Amtssgh F Aug 06 - Aug 07. I Paris (Obstetrik) E 07. — Prakt Kbh fra Okt 07. Assist Kbh Poliklin Afd for Tandsygd Dec 07 - Dec 08, derefter konst til April 09. Ekstraord Turnusbevis Juni 08. 1' Rsl St Elisabeths Hosp April 09 - April 14. Konst Læge ved Vajsenhuset Febr - Aug 14.



Gift 20 Aug 07 i Tostrup med Ellen Djørup, f 8 Juli 1880 i Merløse. D af Læge Gerhard Faye D. og Nikoline Johanne Marie Claussen.

***Vermehren, Thomas Ludvig Martin**, f 6 Sept 07 i Kbh. S af Kunstmaler Sophus V. og Yelva Sofie Petrea Bock. Student 26 (6,92) Østersøgades Gymn. Med Eks S 33 laud. — Vikar. Kand Folkekuranst Hald Maj 34, Augustenborg Sindssygehosp Aug 34, Blegd Hosp Marts 35, Diakonissestift med Afd og Børneafd Juni 35. Turnus Rigshosp Afd D Febr 36.

Verning, Einar (tidl Hansen, Nvf 9 Febr 09), f 5 Maj 1890 i Verninge, (Odense Amt). S af Læge Mads Peter Hansen og Hanne Marie Nyborg. Student 08 (I) Odense. Med Eks S 17 laud. — Kand Kbh Amtssgh F Juli 17 - Dec 18, Øresundshosp med Afd Jan - Maj 19, Rigshosp dermatol Afd Juni - Nov 19. Turnus Kom Hosp (I, III og VI) Jan 20 - Febr 21. Kand Diakonissestift Marts 21 - Maj 22. Assist Prosektor Frbg Hosp Juni 22 - Sept 23. Kand Dr Louises Børnehosp Jan - Juni 24. Surnum Kand Rigshosp Fødeafd B Juli - Aug 24. I Paris (Kirurgi) Juni 20 og Maj 21. — Prakt Vanløse Juni 24, Kbh fra Jan 25.



Gift 23 Aug 24 i Søllerød med E d n a Christine Emilie Bertelsen, f 11 April 1896 i San Francisco. D af Grosserer Anders Lassen B. og Hustru Cornelia.

Verning, Peter (tidl Hansen, Nvf 7 Maj 06), f 24 Sept 1885 i Verninge, (Odense Amt). S af Læge Mads Peter Hansen og Hanne Marie Nyborg. Student 04 (I) Odense. Med Eks S 11 laud. — Vikariater paa Fødselsstift (2 Mdr), St Josephs Hosp kir Afd (2 Mdr) og Blegd Hosp (3 Mdr). Rsl Søværnet Jan 12 - Marts 15. Kand Øresundshosp med Afd Jan - Juni 13. I Paris (Obstetrik) Okt - Dec 13. Turnus Kom Hosp (I og III) Jan - Dec 14. Kand Frbg Hosp kir Afd Febr 15 - Aug 16. Rsl dettes gynækol Afd Sept 16 - Aug 18. Assist Prosektor der Sept 18 - April 19. Kand Rigshosp Fødeafd B Maj - Nov 19, dermatol Afd Dec 19 - Marts 20. Vikar Kand Rigshosp Fødeafd B Juni - Sept 20, 2' Rsl der Okt 20 - Okt 22. Studierejse (Gynækologi, Obstetrik; Tyskland) Sept 21, Strasbourg Aug - Sept 23. Underakkuchør Rigshosp Fødeafd B Okt 23 - Febr 29. Censorsuppleant med Eks fra 29. Specialistanerk (Gynækologi og Obstetrik) 21. — Prakt paa Frbg fra Marts 15. Privatklin fra Nov 26 (Nov 26 - Dec 30 sammen med Dr Esmann). Leder St Josephs Hosp Fødeafd Dec 32. Overlæge der fra Dec 33. — Tilforordnet Specialistanævnet (Gynækologi, Obstetrik) 35.



Gift 31 Marts 15 i Søllerød med N a n n y Johanne Schou Angel, f 30 Sept 1893 i Kbh. D af Proprietær Hans A. og Marie Caroline Anna Drost.

Vest, Peter Christian, f 9 Marts 1878 i Neksø. S af Bagermester Lars Jørgensen V. og Signe Michaeline Petersen. Student 96 (I) Rønne.



Med Eks S 03 haud I. — Konst Sygehuslæge Ringkøbing Okt - Nov 03. Vikar Kand Odense Sgh Maj - Juni 04. Kand Kom Hosp Juli - Sept 04. — Prakt Vrønding Okt 04 - Maj 10. Konst Distriktslæge Sjørup Maj 10 - Marts 15. Prakt der fra April 15. Indkaldt Rsl Hæren Febr - Marts 15 og Aug - Okt 16 samt Hald Krigsfangelejr Nov 17 - Febr 18.

Gift I: 4 Okt 04 paa Frbg med Englike Claudine Margrethe Vest, f 12 Jan 1875 i Voldby Højskole ved Grenaa, † 15 Sept 10 i Sjørup. D af Højskoleforstander Jeppe Larsen V. og Henriette Augusta Petri. — II: 26 Okt 12 paa Krabbesholm Højskole med Theresia Andrea

Hansen, f 16 Nov 1878 i Nordamerika. D af Superintendent ved Jernbanen H. L. H. og Theresia Andrea Lundgreen.

Vester, Aage (tidl Vester Petersen, Nvf 26), f 10 Nov 1897 i Højbjerg,



(Randers Amt). S af Gaardejer Jens V. og Ane Kirstine Marie Sørensen. Student 16 (5,46) Aarhus. Med Eks S 23 laud. — Kand Sindssygehosp Nykøbing S Aug - Nov 23. Aman Jan - Juni 24. Vikar Sept - Okt 24. Kand Aabenraa Amtssgh Nov 24 - Okt 25. Vikar Rsl Grenaa Sgh Dec 25, Middelfart Sgh Febr 26. Forsk Vikariater Marts 26. Kand Aarhus Kom Hosp kir Afd Juni - Okt 26, Sindssygehosp Aarhus April - Juni 27, Vikar Rsl Frederikshavn Sgh Juli 27. — Prakt Hirtshals Aug 27 - Marts 35, Gerlev fra April 35.

Gift 8 Juni 29 i Aalsrode, Aalsø S, med Karen Margrethe Andersen, f der 3 Sept 05. D af Gaardejer

Peter A. og Marie Sofie Petersen.

Vesterdal, Tyge O l u f Andersen Nielsen (tidl Nielsen, Nvf 12 Nov 86),



f 2 Juli 1870 i Udby (Odense Amt). S af Sognefoged Morten Nielsen V. og Maren Kirstine Nielsen. Student 91 (Udm) priv dim. Med Eks S 98 laud. — Vikar. 2' Rsl Aarhus Kom Hosp April 1900 - Marts 01. 1' Rsl der April 01 - Juli 03. — Prakt Rønde Juli 03, Odense Jan 06. — Jernbanelæge April 07.

Vestergaard, Christen Jensen, f 17 Nov 1872 i Engbjerg ved Lemvig. S af Landmand Jens Christensen V. og Johanne Møgelgaard Ovesen.



Student 92 (II) priv dim. Med Eks S 99 laud. — Vikar Okt - Dec 99 og April 1900. Studierejse (Kvindesygd) Jan - Marts 1900 (Dresden). Rsl Garn Sgh Maj 1900 - Juni 01. Kand Øresundshosp Juni - Aug 01. Skibslæge (ØK) Aug - Dec 01. Kand Sundby Hosp Jan - Maj 02, Vestre Hosp Juni 02 - Maj 03. Rsl Søværnet Marts - Nov 02. Kand Kom Hosp Maj 04 - Jan 06. — Prakt Kbh Maj 03. Studierejser (Dermatologi) Marts - April 06 og Sept 11. Prakt som Dermatolog Kbh Maj 06. Specialistanerk (Dermato-venereologi) 18. — Virket i praktisk Landbrug siden 04 som Ejer af Lundbjerggaard, Skovlundegaard og Gammelvang.

Form Best for Dansk Opdyrkningselskab 23. — Pr K 6, 16 Marts 27.

Gift 10 Maj 03 i Hjørlande med Ellen Johanne Margrethe Sørensen, f 23 Dec 1880 paa Dildalgaard i Hjørlande. D af Proprietær Hans S. og Christine Jørgensen.

† Vestergaard, Diderik Jensen, f 15 Dec 1865 i Haurum ved Horsens. S af Gaardejer Jens Eskesen og Anna Cathrine Dideriksdatter. Student 85 (II) Horsens. Med Eks V 92 laud. — Kand Aarhus Sindssygehosp Maj 92 - Maj 93. — Prakt Ærøskøbing Juli 93, Vejle Dec 93. — Død 21 Sept 33 i Vejle.

Gift 10 Aug 98 i Haderslev med Henny Petrea Augusta Charlotte Jacobsen, f 3 Dec 1875 i Gram. D af Pastor Jacob Nicolaj Peter J. og Albertine Kye Hanne Buck.

Vestergaard, Emma, f 23 Juni 08 i Sundby (Thisted Amt). D af Forpagter Jens Christian Pedersen V. og Sara Kirstine Jakobsen. Student 26 (mg+) Viborg. Med Eks S 33 haud I. — Forsk Vikariater i Praksis og paa Sygehuse Juli 33 - Jan 34. Aman Febr - Aug 34. 2' Rsl Thisted Sgh Sept 34. Kand St Hans Hosp Marts 35, Rigshosp psykiatr Afd Nov 35.



Vestergaard, Hagbard, f 18 April 1891 i Kbh. S af fhv Skolebestyrer Kresten V. og Johanne Kirstine Borch. Student 09 Det danske Selskabs Skole. Assist Overlæge H. P. Lunds Massageklinik 10 - 12. Konst Kand Kom Hosp Afd VI 11, Øresundshosp Okt 16, Rigshosp Afd A og C 17 - 18. Drevet Journalistik 11 - 20, Sportsredaktør 18 - 20. Talrige Udenlandsrejser 09 - 20. Med Eks S 21 haud I. — Rsl Militærhosp Batavia 21 - 23. — Prakt Kbh 23 - 33, Charlottenlund fra 33.



Vestergaard, Ingeborg Margrethe, f Carstens, f 12 Jan 1895 i Nyhuse, Frederiksborg. D af Lektor Peter Uffe Leopold C. og Johanne Louise Funch. Student 12 (5,88) Frederiksborg. Med Eks S 20 laud. — Kand Filadelfia Aug 20 - Febr 21, Aarhus Amtssgh April - Nov 21, Blegd Hosp Dec 21 - Febr 22. — Konst Distriktslæge Godthaab (Grønland) April 22 - Juli 23. Læge Holsteinborg (Grønland) Nov 24 - Juli 27. Bosat i Godthaab Sept 28 - 34. I denne Tid gentagne Vikariater for Distriktslægen der. — Privat fra Juli 34 (Bopæl Majbølle Præstegaard pr. Guldborg).



Gift 23 Sept 23 i Frederiksborg med Sognepræst Niels Peder Vestergaard, f 1 Jan 1893 i Nykøbing M. S af Lærer Johan V. og Marie Mathilde Devantier.

Vestergaard, Jacob Diderik Eskesen, f 13 Nov 1900 i Vejle. S af Læge Diderik Jensen Eskesen V. og Henny Petrea Augusta Charlotte Jacobsen. Student 19 (5,58) Vejle. Med Eks S 26 laud. — Kand Rigshosp Øjenafd Marts - Sept 27. Studierejse Berlin (Charité) Okt 27. Kand St Elisabeths Hosp Specialafd Nov 27 - April 29. Turnus Rigshosp (A og C) Juni 29 - Maj 30. Sumnum Kand Frbg Hosp Afd D Juli - Sept 30. Klin Assist Rigshosp Øjenafd Okt 30 - Okt 32, Rsl der Okt 32 - Juni 34. Priv Assist Prof Rønne Marts 28 - Maj 34. — Prakt Kbh (Øjensygd) fra Marts 34. Privatklin fra Maj 34. — Specialistanerk (Øjensygd) 32.



***Vestergaard, Jens** Eskesen, f 31 Maj 1896 i Ørum pr Daugaard. S af Provst Eske Jensen V. og Karen Dorothea Nansen. Student 14 (4,96) Vejle. Med Eks V 25 haud I. — I Argentina S 25. Kand Vedsted Sindssygehosp Marts 26, Holbæk Amtssgh Sept 26. Turnus Odense Sgh Nov 27. Kand Militærhosp kir Afd Nov 28. Rsl Kysthosp Refsnæs Okt 29. Kand St Hans Hosp Febr 31. Prakt Vejle Juni 31 - Okt 33. Talrige Vikariater.

† **Vestergaard, Niels** Christian (tidl Nielsen, Nvf 28 Juni 02), f 23 Nov 1877 paa Rødsten i Thorsted ved Ringkøbing. S af Gaardejer Christen V. og Mette Cathrine Kristensen. Student 97 (I) priv dim. Med Eks V 04 haud I. — Vikar Febr 04 - Marts 05. Aman April 05 - Dec 06. Rsl Skive Sgh Jan 07 - Febr 08. Turnus Blegd Hosp og Kom Hosp April 08 - Juni 09. Vikar Juli - Aug 09. — Prakt Brovst 09. Sygehuslæge der Sept 09. Form Sundhedskomm Okt 24. — Død i Brovst 3 Jan 32.



Gift 23 Okt 09 i Hejlskov med Nielsine Margrethe A nine Christiansen, f 20 Marts 1879 i Horsens. D af Gartner Hans Peter Jacob C. og Marie Christensen.

Vestergaard, Rasmus Faber, f 27 Febr 01 i Stenlille (Holbæk Amt). S af Møbelhandler Severin V. og Ida Faber. Student 20 (5,26) Sorø. Med Eks V 29 laud. — Kand Sindssygehosp Viborg Febr - April 29. Rsl Amtssgh Skanderborg Juni 29 - Sept 30. 1' Rsl Amtssgh Rønne Okt 30 - Sept 32. Friv Assist forsk Børneafd og Vikar i Praksis Okt - Dec 32. — Prakt Brønderslev fra Jan 33.



Gift 28 Okt 30 i Kbh med Inger Birgitte Larsen, f der 29 Jan 09. D af Maskinfabrikant Jens Andreas L. og Kristine Grubert.

Vibede, Axel Schou (tidl Hansen, Nvf 09), f 25 Febr 1890 i Kbh. S af Bogholder Hans Christian Hansen og Anna Frederiksen. Student 08 (II) Borgerdydk p Ø. Med Eks S 16 laud. — Kand Kbh Amtssgh F Okt 17 - Sept 18. Turnus Kom Hosp (I, III og VI) Okt 18 - Febr 20. 2' Assist Finseninst otolog Afd Marts 20 - Sept 21, Kbh Poliklin otolog Afd Juli 20 - Maj 21, 1' Assist der Juni 21 - Sept 23. Kand Rigshosp otolog Afd Okt 21 - Marts 22, Børnehosp Fuglebakken Maj - Juni 22. Assist Kom Hosp patolog Inst Juli 22 - Febr 24. 3' Assist Kom Hosp otolog Afd Marts - Dec 24. 2' Assist Rigshosp otolog Afd Jan 25 - Jan 27, 1' Assist der April 30 - April 32. — Specialistanerk (Otolaryngologi) 25. — Rsl Søværnet Juli 16 - 19. Prakt Kbh 17, Nykøbing F som Otolog fra Maj 32.



Gift I: 29 Aug 17 i Ordrup med Edith Margrethe Ulrichsen, f 20 Jan 1890 i Ordrup, † 10 Marts 31. D af Grosserer Ulrich Christian U. og Nicoline Elise Madsen. — II: 3 Dec 32 i Grenaa med Marie Ulrikke Rosenvinge, f der 5 Juni 1896 (tidl gift med Kommunalærer Hugo Dyrberg). D af Fabrikant H. P. R. og Elna Jensen.

Vibek, Inge Lisbeth Margrethe, f 22 Jan 05 i Kbh. D af Sagfører Frederik Peter V. og Sara Brandt. Student 23 (I) Viborg. Gymnastiklærerindeeks. Med Eks S 32 laud. — Vikar Okt - Nov 32. Kand St Joseph Hosp Esbjerg Dec 32 - Marts 33. Rsl Sønderborg Amtssgh April 33 - Marts 34. Vikar Kand Amtssgh Sæby Juni 34. Vikar Aug 34. Vikar Kand Finseninst kir Afd Sept 34. Aman Amtslægen Thorshavn (Færøerne) Okt - Nov 34. Surnum Kand Rigshosp Øjenafd Jan - Maj 35. Turnus Bispeb Hosp Afd C Juni 35.



Vibild, Anton Peder Sørensen, f 18 Okt 03 i Hammer (Aarhus Amt).



S af Gaardejer Kristen Sørensen og Petrea Hansen. Student 23 (mg) priv dim. Med Eks S 30 laud. — Kand Sindsygehosp Middelfart Dec 30 - April 31. Vikar Kand Statshosp Sønderborg kir Afd Juni - Sept 31. Rsl Bogense Sgh Jan 32 - Marts 33. Vikariater. — Prakt Klippinge fra April 33.

Gift 31 Maj 31 i Vonge med Ellen Vibeke Jensen, f der 9 Aug 04. D af Havebrugskonsulent Niels Peter J. og Mathilde Mikkelsen.

Vibskov, Niels Christian Richard, f 15 Febr 05 i Kbh. S af Musik-



lærer Christian V. og Ketty, f Vibskov. Student 24 (g+) Svanholm Gymn. Med Eks V 32 laud. — Kand Sønderborg Amtssgh Marts - Juni 32, St Elisabeths Hosp Næstved Juli 32 - Febr 33, Nakskov Sgh Marts - Okt 33. Rsl Ribe Sgh Nov 33 - Aug 34 (konst Overlæge Juni - Aug 34). Kand Kbh Amtssgh G kir Afd Sept 34 - April 35. 1' Rsl Slagelse Sgh Maj 35.

Gift 30 Dec 33 i Kbh med May Ericsson, f 1 Maj 11 i Kalmar (Sverige). D af Direktør Carl Bernhard E. og Elin Lindstrøm.

Videbech, Hemming Otto Alexis, f 5 Marts 01 i Kbh. S af Overlæge, Dr med Poul Henrik Carl V. og Gerda Lorck. Student 19 (5,33) Vi-



borg. Med Eks V 27 laud. — Assist Dr Hvidts Øreclin Kolding Marts - Maj 27. Vikar 2' Assist Finseninst otol Afd Juni - Aug 27. 2' Rsl Aalborg Kom Hosp kir Afd Nov 27 - April 28. Assist Dr P Videbechs Øreclin Viborg Okt 27 og Maj 28. Vikar 2' Assist Finseninst otol Afd Juni - Sept 28, 2' Assist der Okt 28 - Sept 30 (konst 1' Assist Jan - April 30). Turnus Rigshosp (A og C) Okt 30 - Sept 31. Kand Kbh Amtssgh G kir Afd Okt 31 - Marts 32. 3' Assist Rigshosp otol Afd April - Okt 32, Kom Hosp otol Afd Nov - Dec 32, 2' Assist der Jan - Sept 33. — Prakt (Otolog) Viborg fra Okt 33. Privatklin Sept 33 - Dec 35. — Friv Assist Univ patol-anat Inst Febr - April 29, Finsen-

inst Labor Juni 30 - Juli 31, Rigshosp neurol Poliklin Aug - Sept 32. — Specialistanerk (Oto-laryngologi) 33. — Konsult Otolog Amtssgh Viborg og Skive fra 33. Leder af Viborg Sgh otol Afd fra Jan 36. — Medarb Zentralblatt f Hals-, Nasen- und Ohrenheilk, og Nord med Tidsskrift fra 34.

Gift 22 Febr 30 paa Frbg med Ingrid Esmann, f i Viborg. D af Dommer Victor E. og Anna Holst.

† **Videbech, Poul Henrik Carl**, f 9 Okt 1869 paa Tersløsegaard ved Sorø. S af Stiftsfysikus Carl Alexis Henrik Bernhard V. og Nanna Wanscher.



Student 87 (I) Nykøbing F. Med Eks S 94 haud I. — Rsl Odense Sgh Jan 95 - Aug 96. Konst Afdelingslæge Hæren (Næstved) og Vikar Sept - Okt 96. Rsl Skive Sgh Jan - Maj 97. Konst Kand Kom Hosp Afd I Sept 97. Kand St Johs Stift Okt 97 - Sept 99. 2' Assist Fred Hosp oto-laryngolog Klin Jan - Aug 98. Kand Fred Hosp Okt 99 - Maj 01. Medl af Soc franc d'électrothérapie 99. — Prakt Kbh Juli 98, Viborg Juni 01. Privatlin. Otolog Viborg Sgh 28. — Dr med 4 Febr 02 (Bidrag til Læren om Coxa vara). Studierejser (Kirurgi og Otologi) Tyskland April - Maj 98, Paris 99, Kbh og Tyskland Juli - Aug 06, Juli - Aug 07, Juli 11, 27, 28 og 29. — Specialistanerk (Kirurgi, Oto-laryngologi) 18. —

Korpslæge Hæren 1 Sept 02. Kirurgisk og otologisk Privatlin Dec 04. Chef Viborg Garn Sgh 05 - 25. Overlæge 1 April 08 - 31 Okt 25. — Tillidsmand Dansk røde Kors 13. Grundede Viborg Afd af D r K 13, og 14-15 de til Statsbanernes Ambulancetog knyttede Sanitetskolonner. Medl D r K's Hovedbest 17 - 29, dens Delegerede til Kongressen i Genève 21. Form Komm til Oprettelse af D r K's Folkekuranstalt i Hald, Form dennes Best 22 - 29 og for den lokale Afd af Nationalforen 18 - 23. Medl Socialministeriets Komm om Folkekuranst for Øerne 26. — Død i Viborg 14 Aug 33. — R* 24 Jan 17. Pr r K 2 og 3, Dec 19. M T Krhf 19. D M 21 Okt 25. D r K H April 26.

Gift 14 Okt 98 i Næstved med Gerda Lorck, f der 12 Dec 1875. D af Overlæge, Etatsraad Lorentz L. og Odalie Leontine Kemp.

Vigholt, Robert Willy Lewy Wahlgreen, f 8 April 1899 i Kbh. S af



Lokomotivfører Hans Christian V. og Nielsine Poulina Marie Jeppesen. Student 16 (5,68) Frbg Gymn. Med Eks S 24 laud. — Vikar Juli - Okt 24. Rsl Vejle Sgh kir Afd Nov 24, Sønderborg Amtssgh Febr 25 - Febr 27. Kand Kom Hosp Afd VI Marts - Maj 27. Turnus Frbg Hosp Juni 27 - Maj 28. Vikar Juli - Nov 28. Konst Overlæge Hæren Juli - Sept 28 og Okt 29 - Febr 30. Kand Rud Berghs Hosp Nov 28 - Febr 29. Embedslægeeks 29. — Prakt Slagelse fra Juni 29. Jernbanelæge April 30. — Medl Best Sydvestsjællands Lkf fra Jan 34.

Gift 20 Marts 25 i Veterslev med Edith Kirstine Flemming, f 8 Sept 1895 i Bjerringbro. D af Stationsforstander, Kancelliraad Hans F. og Kirstine Lundbye.

Viking, Bernhard, f 6 Marts 11 i Nakskov. S af Elektricitetsværkbestyrer Otto Emil V. og Henriette Mørk-Hansen. Student 28 (mg) Nakskov. Med Eks S 35 laud. — Turnus Kbh Amtssgh F Sept 35.

† **Villadsen, Laurs**, f 1 Sept 1870 i Egaa (Randers Amt). S af Gaardejer Jens V. og Sidsel Laursdatter Sørensen. Student 89 (II) Aarhus. Med Eks S 96 haud I. — Prakt Hjørring 96, Strøby ved Klippinge Juli 09, Aarhus Okt 10. Konst Distriktslæge Hallund E 12 - April 15. Prakt Hjørring April 15 - Sept 28, Vejlbjby 28. Sessionslæge 31. — Død 29 April 34 i Vejlbjby.



Gift 28 April 07 i Vejlbjby med Brita Poulsen, f 18 Juli 1880 i Stavanger. D af Bogbinder Johan Gustav P. og Juliane Thomassen.

Villumsen, Poul Thorkild, f 27 Febr 02 i Kbh. S af Driftsbestyrer, Ingeniør Villiam V. og Caroline Jensen. Student 20 (I) Schneekloth's Sk. Med Eks V 29 haud I. — Vikar Kand Alm Hosp Marts 29. Kand Diakonissestift kir Afd Maj 29 - Sept 30. Surnum Rigshosp Fødeafd B Nov - Dec 30. Kand Kbh Amtssgh F med-epidem Afd Jan 31 - Febr 32. Vikar Kand Frbg Hosp Afd A Marts - April 32. Kand Sundby Hosp Maj - Okt 32. Ekstraord kir Turnus Kbh Amtssgh F kir Afd Nov 32 - Okt 33. Vikar Assist Bispeb Hosp patol Inst Dec 33 - Febr 34 og Jan 35. Vikar Kand Rigshosp Fødeafd B Marts 34, Kand Afd A der April - Okt 34, Rud Berghs Hosp Febr 35, Børnehosp Fuglebakken Sept 35. Klin Assist Rigshosp Fødeafd A Febr 36.



***Vilstrup, Hjalmar** Nielsen (tidl Vilstrup-Nielsen, Nvf Dec 02), f 21 Dec 1866 paa Frbg. S af Kaptajn Ivar Peter Frederik N. og Petrea Magdalene Thomasine Bolette Tillge. Student 85 (II) Herlufsholm. Med Eks V 93 haud I. — Konst Rsl Refsnæs Kysthosp April 96. Kand Kom Hosp Maj 96 - Marts 98. — Aman Marts - Juni 93. Vikar Juni 93 - April 96. Gentagne Gange konst Distrikts- og Sygehuslæge. Prakt Birkelse Maj 98 - Juni 07. Jernbanelæge Juni 98. Studerede i Kbh Aug 07 - Marts 08. Prakt Kalundborg Marts 08 - Marts 22. Jernbanelæge. — Prakt Gilleleje fra April 22. Form Sundhedskomm E 22.



Gift 3 April 22 paa Frbg med Ingeborg Johanne Cæcilie Jermer, f 27 Juni 1888 i Kbh. D af Snedkermester J. og Ida Kamp.

Vimtrup, Bjovulf Jensen, f 30 Dec 1890 i Krejbjerg (Viborg Amt). S af Skolelærer Jens Povlsen V. og Nikoline Kristine Nielsdatter. Ved Landbrug til 18 Aars Alder. Student 11 (5,00) priv dim. Med Eks S 18 laud. — Vikar Kand Kom Hosp Afd III Marts - Maj 19, Sundby Hosp Juni 19, Kom Hosp Afd IV Juli 19. Kand Alm Hosp Aug 19 - Aug 20. Vikar Kand Frbg Hosp Afd B Sept 20. Kand Balders Hosp Nov 20 - Juni 21. Turnus Kom

Hosp (III, I og IV) Juli 21 - Sept 22. — Assist dyrefysiolog Labor Dec 19 - Sept 22. Prosektor patol-anat Inst Okt 22 - Dec 28. Prosektor Bispeb Hosp fra Jan 29. — Censor Landbohøjsk fra Marts 28. Mikroskopiker Cancekom fra Juni 27. — Studierejser (Tyskland, Mikroskopi) E 19 og E 21, (Chicago, normal og patol Anat) Sept 26 - April 27. — Dr med 7 Juli 22 (Beiträge zur Anatomie der Capillaren). Deltog i Professorkonkurrence (Patol Anat) Okt 28 (Gastritis). Specialistanerk (patol Anat og Vævsmikroskopi) 33. — Fellow Rockefeller Foundation foreign fellowship Juni 26. Delegeret af Regeringen l' Congres internat de Gastro-entérologie Bruxelles 35.

Gift: 17 Maj 27 paa Frbg med Astrid Jensen, f 1 Maj 1892 i Holstebro. D af Boghandler Christian J. og Johanne Dorteia Brandt.



Vincent, Alexandre Bazaine, f 23 Juni 1870 i Kbh. S af Hotelforpagter Alexandre Prosper V. og Blanca Nathalie Gerner. Student 89 (II) Birkerød. Med Eks S 96 laud. — Assist Kbh Poliklin og V Bremers Øreclin Jan - Juni 97. Konst Kand Dr Louises Børnehosp Febr - Marts 97, Blegd Hosp April - Maj 97, Kom Hosp Juni - Aug 97. Kand St Johs Stift Sept 97 - Jan 99. 2' Assist Kom Hosp otol Klin Jan 98 - Jan 99. Studerede Øre-, Næse- og Halssyg i England Febr - Dec 99. Kand Kom Hosp Sept 02 - Juni 04. — Prakt Kbh Febr 1900. Privat fra Jan 24.

Gift 1 Okt 03 paa Frbg med Bodil Therkelsen, f der 27 Marts 1875. D af Hofskræder Valdemar Theodor Emil T. og Vilhelmine Marie Victorine Christensen.



Vinther, Erik Peter, f 18 Febr 1898 i Holme-Clstrup (Præstø Amt). S af Førstelærer Peter Outzen Bojsen V. og Sophie Nielsen. Student 16 (I) Herlufsholm. Journalist, senere Redaktionssekretær ved Provinsblade. Med Eks V 30 laud I. — Sessionslæge Marts 30. Assist Overlæge Blads Privatklin og Rigshosp Fødeafd C 18 Mdr. Forskellige Vikariater. — Prakt Holbæk fra Aug 30.

Gift 23 Marts 30 i Slagelse med Sarah Christensen, f der 6 Marts 04. D af Speditør Johan C. og Anna Hjøllund.



Vodder, Morten Bennetsen, f 31 Marts 1895 i Holsted (Ribe Amt). S af Købmand Peder Nielsen V. og Karen Katrine Anne Bennetsen. Student 14 (5,39) Esbjerg. Studerede Teologi Sept 14 - Sept 15. Med Eks S 22 laud. — Kand Finseninst Klin f indre Sygd Aug 22 - April 23. Aman Juni 23 - Jan 24. Rsl Sønderborg Amtssgh Febr 24 - Jan 25. Kand Kom Hosp Afd VI Febr - April 25. Vikar April - Okt 25. — Prakt Viby (Aarhus Amt) fra Okt 25.

† **Vogel, Claus Christian Conrad**, f 28 Marts 1869 i Grenaa. S af



Købmand Claus Christoph V. og Ida Christine Johanne Magdalene Iwersen. Student 87 (I) Lyceum. Med Eks S 97 laud. — Konst Kand Kom Hosp Juni - Aug 97. Vikar. Underlæge Sessionen E 97. Studierejse V 97 - 98. — Prakt Skals Maj 98. Kand Kom Hosp 02 - 04. Udenlands Aug - Dec 04. Derefter atter Skals. Form Sundhedskomm. Studierejse (Hygiejne) Nov - Dec 12. Kredslæge Morsø med Bolig Nykøbing M April 15. Embedslægeeks F 16. Skolelæge Nykøbing M 24. — Populær-hygiejnisk Forfatter og Foredragsholder. Æresminde rejst for ham i Skals Rosen-gaard Juli 25. — Død 18 Dec 35 i Kbh. — R* 5 April 30.

Gift 10 Nov 07 i Skals med Petrea Ingeborg Christensen, f 28 Febr 1881 i Aarhus. D af Stationsforstander Peder C. og Frederikke Kirstine Mølgaard.

***Vogel, Johan Evald Adolf Christian**, f 12 Jan 1892 i Kbh. S af Rentier Johan Christoffer V. og Julie Susanne Dorthea Hansen. Student 09 (I) Østersøgades Sk. Med Eks V 16 laud. — Assist ved en otolog Privatklin Febr 16 - April 17. Turnus Aarhus Kom Hosp Juni 17 - Juni 18. — Rsl Hæren Febr 16 - April 17 og Aug - Okt 18. Vikar Juli 18. Prakt Næstved fra Aug 18.

Gift 16 Juli 18 i Roskilde med Vigga Oluffa Rind.

***Vogel, Ove Eiler**, f 29 Dec 1882 i Kbh. S af Rentier Johan Christoffer V. og Julie Susanne Dorthea Hansen. Student 01 (II) Borgerdydsk. Med Eks V 10 laud I. — Kand Blegd Hosp Jan - April 10. Læge Ivigttut Sept 10 - Maj 13. I Berlin Maj - Sept 13. Turnus Balders og Sundby Hosp Sept 13 - Sept 14. Rsl Hæren Jan - Febr 15. — Prakt Balling Sept 14, Randers fra Okt 20.

Vogelius, Frederik Christian Paludan, f 28 Aug 1866 i Kbh. S af Brygger, cand pharm Peter August V. og Maria Schneider. Student 84 (I)



Haderslev Læreres Sk. Med Eks S 91 laud. — Rsl Garn Sgh Sept 91 - Aug 92. Kand Kom Hosp Okt 92 - Juli 94. Konst Assist Univ bakteriolog Labor 1 Aar, fast ansat Nov 94 - Jan 97. Studerede Bakteriologi Paris Febr - Aug 96. Rsl Blegd Hosp Juli 97 - April 1900. Reservemedikus Fred Hosp Afd B Maj 1900 - Maj 03. Studierejse (Tyskland, Mavesygdom) F 01. Assist Prosektor Kom Hosp Maj 03 - Marts 06. — Prakt Kbh Dec 94. Rsl Hæren Maj 97 - April 99. Leder Fred Hosp med Poliklin April 06 - 11. Kredslæge Kbh 06 - 11. Overlæge St Johs Stift Maj 11 - 18, Alm Hosp 18 - Sept 36. Studierejser (Paris og Berlin, int Med) 06, 10, 12. — Dr med 17 Sept 1900 (Studier over den Fried-

länderske Bacil). Specialistanerk (Int Med, særl Mave- og Tarmsygdom) 18. — Medl Cancerkomitéen 07. Korresp Medl Ass internat contre la tub. Censor med Eks 17. Medl Best for D R K's Kbh Afd 17, for dets Landsorganisation

23, for Montebello 16, for Kbh Sygehjem 18, for skand Kongresser for indre Medicin 21. Form Dansk Selsk for intern Medicin 23. Medl Best for »Trængendes Landoph«. Correspondant h c de la Soc de thérapeut i Paris 33. — M T Kfh 19. R* 17 Okt 28.

Gift 29 Nov 94 i Kbh med Elisabeth de Souza Leconte, f der 29 Maj 1867. D af Generalkonsul Ernesto Antonio de Souza L. og Marie Christine Petersen.

Vogelius, Henning Olav, f 26 Juni 08 i Kbh. S af Civildommer. Johannes V. og Marie Elisabeth Tvede. Student 26 (mg) Aalborg. Med Eks V 35 laud. — Turnus Nakskov Sgh April 35.



Gift: 8 April 36 med Læge Ulla Klausen.

† **Vogelsang, Johan**, f 29 Juni 1860 paa Godthaab ved Fakse. S af Forpagter Johan Peter Albrecht Bernhard V. og Christine Dorothea Johannsen. Student 79 (II) Roskilde. Med Eks V 87 haud I. — Hospitals-Uddannelse ved kbhske Hosp. Skibslæge og Aman Febr 87 - Dec 90. — Prakt Kbh og Rsl Søværnet 91. Prakt Randers fra Nov 91. Rsl Hæren der Okt 92 - Marts 94. Værgeraadslæge 06 - 18. — Form Lægkredsforen for Randers og Omegn 10 - 16. — Læge Randers Hosp Febr 16. — Død 6 Marts 26. — R* 27 Juli 18.



Gift 1 Maj 93 i Kbh med Frida Henriette Thøgersen (f Rose), f der 28 Okt 1858, † 20 Sept 24. D af Købmand Johan R. og Karen Jørgensen, samt Enke efter Grosserer Thøgersen.

Vogensen, Poul Henning, f 2 Okt 06 i Marstal. S af Apoteker Jens Chr. Valdemar V. og Ellen Thomsen. Student 24 (g) Odense. Med Eks S 32 laud. — Vikar Kand Kbh Amtssgh G kir Afd Juli - Aug 32. Vikar Distriktslæge Sukkertoppen (Grønland) Okt 32 - Sept 33. Rsl Tub Hosp Aabenraa Nov 33 - Maj 34. Vikar Kand Statshosp Sønderborg med Afd Juni - Sept 34. Rsl Amtssgh Brønderslev Okt 34.



Gift 6 Okt 32 i Nyborg med Else Margrete Thiesen, f 19 Febr 06 i Korsør. D af Kaptajn i D S B Hans Chr. T. og Anna Magdalene Riise.

Vogt-Møller, Hans Paul, f 24 Febr 1898 i Kbh. S af Tamlæge Anders Lauritz V.-M. og Eleonora Vogt. Student 16 (4,71) Østersøgades Sk. Med Eks V 24 laud. — Kand Blegd Hosp Marts - April 24. Vikar Kand Kbh Amtssgh F med Afd Juni - Aug 24, fast ansat Sept 24 - Marts 25. Kand Blegd Hosp April 25, Kom Hosp Afd VI Maj - Juli 25, De gamles By Aug 25 - April 26, Rigshosp dermatol Afd Maj - Okt 26. Turnus Kom Hosp (II og V) Dec 26 - Nov 27. Kand Afd I der Dec 27. Skibslæge (D F D S) Jan 28 - April 29, Maj - Juni 32. 1' Rsl Odense Sgh med Afd Maj 29 - Sept 32. Rsl St Elisabeths Hosp med Afd Okt 32 - April 35. 1' Rsl Frbg Hosp med Afd Maj 35. — Prakt som Specialist Kbh fra 33. — Studierejser (Sverige, int Med) Nov 26, (USA og England) Dec 28 - April 29, (USA) Maj - Juni 32 (Int



Med og Vitaminforsk. — Dr med 20 Sept 34 (B-Vitaminerne og Ernæringens Indhold af Protein, Fedt og Kulhydrat). Specialistanerk (Int Med, særl Hjerte-, Blod- og Stofkiftesygd) 32. — Redaktionssekretær Hospitalstidende Okt 32 - April 35. Medl Redaktions Koll for Zeitschrift für Vitaminforsch (Bern) 35. Medarb »Biological Abstracts« (Philadelphia) 35, Kongresszentralblatt f gesamte innere Medizin und ihre Grenzgeb (Berlin) 36, Archivos Latino Americanos de Cardiologia y Hematologia, Mexico, 36.

Gift 27 Aug 28 i New York med Gerda Hansen, f 15 Maj 01. D af Koffardikaptajn Jacob H.

Vollmond, Erik Simon, f 8 Dec 1890 i Kbh. S af Veksellerer Axel V. og Frederikke Johanne Kalckar. Student 09 (I) Gammelholms Sk. Med Eks S 16 laud. — Rsl Hæren Juli 16 - Nov 17. Kand Øresundshosp April - Dec 17, Kom Hosp Afd VI April - Juli 18, Sundby Hosp Aug - Dec 18. Turnus Rigshosp (A og C) Jan - Dec 19. Assist Seruminst og Univ Inst for alm Patologi Dec 19 - Febr 23. Kand Rigshosp Børneafd Marts - Aug 23, dermatol Afd Sept 23 - Jan 24. Rejste Febr 24 til Amerika. Arbejdede ved New York State Departm of Healths Labor Marts - Sept 24, ved Rockefeller Institute, New York, Okt 24 - Juni 25, Harvard Univ Boston Juni - Aug 25. 2' Rsl Frbg Hosp Afd B Nov 25 - Maj 26, 1' Rsl der Juni 26 - Maj 30. Skibslæge (ØK) Juni - Okt 30. Assist Fru Hermansens Børneklin Okt - Dec 30. Rsl De gamles By Jan 31 - Maj 36. Læge ved Sundholm Maj 36. Assist Læge Invalideforretten Maj 36. — Dr med 21 Juni 23 (Undersøgelser over Gonokoktyper og Gonodokimmunsera). Specialistanerk (Int Med, særl Mave-, Tarn- og Stofkiftesygd) 28. — Konst Kredslæge Grindsted Febr - Marts 18. Fast Rsl Hære til Marts 22.



Gift 6 Febr 31 i Kbh med Doris Regitze Elisabeth Johannsen, f 20 April 1895 paa Frbg. D af Prof, Dr phil et med Wilhelm Ludvig J. og Elisabeth Kirstine Petersen.

***Voltelen**, Carl Julius, f 29 April 1877 i Nærum. S af Assist i Højesterets Justitskont Sivert Nicolai Smith V. og Cathrine Jensine Stub. Student 95 (I) Schneekloth's Sk. Med Eks S 02 laud. — Aman Jan - April 03. Kand

Sundby Hosp Maj 03 - April 04. — Prakt Taars Aug - Dec 04. Vikar Jan - Dec 05. Prakt Sørup ved Nysted Jan 06, Vemmelev Aug 13 - Okt 35. Flyttet til Vangede Okt 35. Indkaldt Rsl Hæren Febr 16. — Redaktør af »Sygeplejen« Jan 15.

Gift 14 Jan 05 i Kbh med Anna Caroline Ammitzbøll, f 1 April 1878 paa Hvidstedgaard, Taars. D af Proprietær Gomme Jakob Brandt A. og Marie Sofie Frederikke Broe.



Vorbeck, Henning Carsten, f 17 Marts 1900 i Aalborg. S af Isenkræmmer Mandrup Adolf V. og Caroline Johanne Madsen. Student 18 (4,29) Odense. Med Eks S 27 haud I. — Vikar Montebello Sept 27. Kand St Hans Hosp Nov 27 - Nov 28, Kom Hosp Afd VI Dec 28 - Marts 29, Sindssygehosp Vordingborg April - Okt 29, Rsl der Nov 29 - Aug 30. Turnus Aarhus Kom Hosp Sept 30 - Sept 31. Vikar og Kand Sindssygehosp Vordingborg Okt 31 - Marts 32. Rsl Sindssygehosp Augustenborg April 32.

Gift (b v) 18 Dec 29 i Charlottenlund med Alice Hansen, f 29 Nov 01 i Ribe. D af Tilskærer Hans Morten H. og Alma Julie Gram.



Vorslund-Kiær, Leo Peter, f 31 Juli 1892 i Gentoft. S af Prof, Forfatter, Hofthandlæge Laurits Peter V.-K. og Christiane Weiersøe. Student 10 (5,57) Ordrup. Med Eks V 19 haud I. — Rsl Søværnet Juli 19 - Sept 34. Rsl. Marinehosp kir Afd Okt 20 - Marts 21. Turnus Kom Hosp Afd II April - Sept 21, Afd V Okt 21 - Marts 22. Kand Afd IV April - Juni 22, Afd VI Juli - Sept 22. Rsl Marinehosp dermatol Afd Okt 2 - Marts 23. Vikar Kand Kom Hosp Afd IV S 23. Kand Blegd Hosp April - Juni 24, Rud Berghs Hosp Juli - Dec 24. Studerede Hud- og Tropesygd Algier Jan - Marts 25. Kand Kom Hosp Afd IV Nov 25. Fast Kand Kom Hosp Afd IV (12 Mdr) 26. Kand Finseninst dermatol Afd (13 Mdr) 27 - 28. Rsl Militærhosp Hud- og kir Afd

28 - 31. — Prakt Kbh fra 30. — D r K H, 20.



Vosbein, Erich Benjamin, f 21 Juli 06 i Riga. S af Mekaniker Johan Axel V. og Antoinette Marie Rosenplänter. Student 25 (mg+) Borgerdydsk V. Med Eks V 33 laud. — Kand Aarhus Amtssgh kir og med Afd April 33 - Marts 35, Marselisborg Hosp April 35, 2' Rsl der April 36.

Gift 10 Maj 35 med Else Quistgaard, f 24 Dec 08 paa Frbg. D af Prokurist Emil Q. og Elna Augusta Rønholt.

Voss, Axel, f 19 Juli 1884 paa Vibygaard ved Roskilde. S af Godsejer Johan Ernst Christian V. og Elise Jørgine Marie Hermania Christensen. Student 02 (I) Roskilde. Med Eks V 10 laud. — Vikar Febr - Marts 10. Kand St Johs Stift April 10. Rsl Aalborg Amtssgh Maj 10 - Marts 11, Hjørring Amtssgh April 11 - Marts 12, Aalborg Amtssgh April 12 - Sept 13. — Prakt Nibe fra Nov 13. Konst Sygehuslæge der Nov 13, fast ansat Sygehuslæge, senere Overlæge, fra Jan 14.



Gift 27 Maj 14 i Kbh med Hertha Angelica Aarup, f der 28 Juli 1887. D af Maskinist Ferdinand Aa. og Angelica Holst.

† **Voss, Sophus Andreas Severin**, f 22 Sept 1861 i Kbh. S af Grosserer Jens Christian V. og Birgitte Margrethe Plesner. Student 78 (I) Schneekloths Sk. Med Eks S 85 laud. — Kand Alm Hosp Nov 85 - Marts 86, Kom Hosp April 86 - Jan 88. Studierejse 88 (Stockholm). — Prakt Klampenborg Marts 88. Privat fra April 35. — Død 13 Sept 35.



Gift 22 Okt 88 i Ordrup ved Kbh med Clara Marie Fangel, f 28 Febr 1858 i Skanderborg, † 16 Febr 31. D af Distriktslæge Emil Gomme Frands Meredin F. og Helene Margrethe Buemann, samt tidl gift med Landmand Rudolph Wegge.

† **de Vries, Gustaf**, f 1850. Med Eks og Dr med (Tyskland) 77. — Dansk jus pract 24 Nov 20. Prakt Sønderborg fra 77. Politi- og Fattiglæge. — Sanitetsraad 05, Geheimesanitetsraad 18. — Død 29 Jan 32 i Sønderborg.

Vuust, Peder Christian, f 7 Jan 1898 i Kjettrup Sogn (Thisted Amt). S af fhv Gaardejer, Sparekassedirektør Jens V. og Mariane Thomsen Klitgaard. Student 16 (Udm) Aalborg. Med Eks V 24 laud. — Vikar Marts og Aug 24. Kand Aarhus Sindssygehosp April - Juli 24, Amtssgh Odder Sept 24, 2' Rsl der Maj 25 - Aug 26. Kand Aarhus Kom Hosp med Afd Sept 26 - Aug 27. Vikar Nov 27. 1' Rsl Aabenraa Amtssgh Dec 27 - Okt 29, Randers kom Sgh Nov 29 - Okt 33. 1' Reservekirurg Aarhus Kom Hosp Nov 33. — Overlæge Ebeltoft Sgh og Tubhosp fra Maj 36.



Gift 3 Sept 27 i Vejlbj med Ingrid Thune Andersen, f 4 Maj 06 i Kbh. D af Grosserer Andreas Frederik A. og Gerda Jacobsen.

Værnet, C a r l Peter (tidl Jensen, Nvf 8 Dec 21), f 28 April 1893 i Astrup, (Aarhus Amt). S af Gaardejer Peder Jensen og Karoline Kirstine, f Jensen. Ved Landvæsenet til 11. Skolelærereks 14. Student 15 (4,11) priv dim. Med Eks S 23 laud. — Kand Kom Hosp Afd VI Juli - Aug 23, Afd I og V Sept 23 - Marts 24, Afd IV April - Juli 24, Øresundshosp med Afd Aug - Sept 24. Assist Arbejdsanvisningens psykotekniske Undersøgelse Juli 24. — Prakt Søborg Nov 24 - April 32. Studerede Ultrakortbølge- og Kortbølgeterapi i Berlin, Giessen, Wien, Göttingen og Paris 32, 33 og 34. — Prakt og Klin for Ultrakort- og Kortbølgeterapi Kbh fra E 32.



Gift 22 Aug 20 paa Frbg med E d i t h Frida Hammershøj, f der 14 Aug 1896. D af Grosserer Cajus

H. og Hustru Christine Anna.

***Værnø, J ø r g e n** Peter (tidl Petersen, Nvf 19 April 13), f 1 Marts 1879 i Københoved, Nordslesvig. S af Partikulier Peter Jørgensen Petersen og Johanne Sophie Amalie Davidsen. Elev paa »Georg Stage«, senere ved Landvæsenet. Student 04 (I) priv dim. Med Eks S 11 laud I. — Rsl Skørping Sanat Aug 11 - April 12, Ribe Amtssgh April - Sept 12. Læge for Huslægeforeningen Sønderho Nov 12 - Juni 13. — Prakt Tim fra Juli 13.



Gift 4 Dec 12 i Fredericia med H e d e v i g Sofie Bang, f 22 Jan 1891 i Kbh. D af Proprietær Frederik B. og Dagmar Stilling.

† **Vøhtz, H o l g e r** Julius, f 2 Okt 1894 i Kbh. S af Kommandør Julius Albert V. og Julie Marie Larsen. Student 13 (5,25) Metropolitansk. Med Eks S 19 laud. — Prakt før Eks med ministeriel Tilladelse under Influenzaepidemien. Rsl Søværnet Nov 19 - Juli 20. Vikar Rsl Nakskov Sgh Aug 20 og Helsingør Øresundshosp Sept 20. Aman hos Stadslæggen Narvik, Nordnorge, og Læge Narvik Sgh Okt 20 - Jan 21. Rsl Amtssgh Aabenraa April - Sept 21. Rsl Helsingør Øresundshosp Sept 21 - Okt 22. I Berlin og Wien Okt 22. Turnus Kom Hosp (II og V) Febr 23 - Febr 24. Vikar Assist Samf for Vanf Marts 24. Assist Prosektor patolanat Inst Aarhus Marts 24 - Marts 25. Klin Assist Rigshosp Fødeafd A Maj 25. Kand Kom Hosp Afd IV Juli 25.



— Talrige Vikariater 19 - 22. — Død 12 Febr 28.

† **Vøhtz, Johannes Christian**, f 9 Aug 1848 paa Pederstrup ved Nakskov. S af Gartner Julius Albert V. og Julie Bolette Fischer. Student 67 (I) Nykøbing F. Med Eks S 73 laud. — Rsl Søværnet Maj 74 - Febr 75. Aman Marts 75 - Febr 76. Assist Prof F Howitz Marts - Juni 76. Udenlands (Tyskland, Østrig) Juli 76 - Marts 77. — Prakt som Gynækolog Aarhus April 77. Privatklin 85. Flere Studierejser. Flyttede som Landmand og Læge til Elstedgaard ved Lystrup Sept 93; men prakt atter Aarhus Nov 96, Bredsten ved Vejle Sept 03. Medl Aarhus Sundhedskomm Marts 01 - Aug 03. — Privat Hellerup Juli 05, Frbg Okt 17. — Oprettede sammen med sin Hustru Legater for danske Lægers trængende Enker og efterladte Børn. — Død 7 Jan 30 paa Frbg.

G i f t 12 April 77 paa Frbg med F r i d a Bolette Krogh, f 31 Dec 1854 paa Voxtrupgaard ved Esrom, † 6 Aug 35. D af Proprietær Jacob Emil K. og Frida Christiane Fischer.



Vøhtz, Lauritz, f 21 April 1891 i Nakskov. S af Direktør Emil Jacob Fischer V. og Sophie Jacobine Petrea Brendstrup. Student 09 (Udm) Hellerup. Med Eks V 20 præ ceteris. — Klin Assist Silkeborg Bad Maj - Sept 20. Kand Øresundshosp Nov 20 - Juli 21, Balders Hosp Aug 21 - Marts 22, St Lucas Stift April 22 - Marts 23. Rsl Refsnæs Kysthosp April 23 - Febr 25. Turnus Rigshosp (B og C) Marts 25 - Jan 26. Vidensk Assist Univ farmakol Inst Jan 26 - Dec 29. Læge Dansk Idrætsforb Lægeværelse fra Nov 26. Censor (Farmakologi) Tandlægesk fra S 28. Kand Kom Hosp Afd IV Febr - Juli 30. Censor (Farmakologi) med Eks fra V 30. Klin Assist Øresundshosp Maj 31 - April 33. — Prakt Hellerup fra Maj 30.



G i f t 31 Marts 23 i Hellerup med J o h a n n e Louise Dam, f 22 Juni 02 i Aakirkeby. D af Dr phil Axel Otto Marcus D. og Charlotte Kirstine Sonne.

Wad, Gunnar, f 5 Dec 04 paa Bogø (Præstø Amt). S af Skolebestyrer cand theol og mag Christian W. og Anna Elisabeth Friis. Student 23 (7,12) Ordrup Gymn. Med Eks V 31 laud. — Rsl Søværnet Maj 31 - April 32, Kellerske Aandssvageanst Maj 32 - April 33. Priv ansat Rsl Ærø Sgh Maj 33 - April 34. Rsl Kellerske Aandssvageanst Maj 34, Afdelingslæge der fra Febr 36.



G i f t (b v) 7 Febr 31 i Charlottenlund med Edel Margrethe Riber, f 29 Aug 04 i Hamburg. D af Gros-serer Hans Jacob Preuthun R. og Tony Karoline Andersen.

Wagner, Aage, f 11 Aug 1897 i Odense. S af Grosserer Hans Michael Abel W. og Marie Sofie Frederikke Jacobsen. Student 15 (5,57) Aalborg.



Med Eks S 23 præ ceteris. — Vikar Rsl Frederikshavn Sgh Juli - Aug 23. 2' Rsl Holbæk Amtssgh Nov 23, 1' Rsl der Dec 24 - Nov 25. Turnus Rigshosp (A og C) Dec 25 - Okt 26. Kand Dr Louises Børnehosp og friv Assist Univ patol-anat Inst Nov 26 - Jan 27. Assist Prosektor Aarhus og klin Assist Aarhus Kom Hosp kir Afd Febr - Okt 27. Rsl radiol Afd der og Radiumst Jylland Nov 27 - Okt 29. 2' Reservekirurg Aarhus Kom Hosp Nov 29 - Jan 31. 1' Assist Rigshosp Røntgenklin Febr 31 - Sept 33. Friv Assist ved de dermato-venerol Poliklin Kbh Jan - Marts 33. — Overlæge Aarhus Amtssgh radiol Afd fra Okt 33.

— Studierejser (Stockholm, Paris, Amsterdam og Frankfurt am Main; Radiologi, patol Anatomi). — Dr med 20 Juni 33 (Undersøgelser over Cancerresistensen hos hvide Mus). Specialistanerk (Radiologi) 33.

Walter, Kjeld Joachim, f 10 Maj 07 i Kbh. S af Ingeniør, cand polyt



Viggo Alfred Theodor W. og Elizabeth Frances Steenberg. Student 25 (I) Borgerdydsk V. Med Eks S 33 haud I. — Vikar Juli - Aug 33. Kand Folkekuranst Hald Sept 33 - Juni 34. 2' Rsl Silkeborg Sgh Juli 34 - Jan 36. 1' Rsl Usserød Sgh Febr 36.

Gift 24 April 34 i Kbh med Anna Lilly Frank, f der 27 Maj 09. D af Fabrikant Michael F. og Ilmi Kamma Schmidt.

Wamberg, Frederik Johannes, f 30 Sept 06 i Helsingør. S af Viceinspektør Karelius Frederik Karl W. og Lydia Kristine Hansen. Student 24 (ug÷) Helsingør. Med Eks S 31 laud. — Vikar Kand Rigshosp Afd H Juli 31. Vikar Nov 31. Kand Sindssygehosp Vedsted Jan - Juni 32. De gamles By Juli 32 - April 33, Filadelfia Maj - Sept 33, St Hans Hosp Jan - Sept 34. Vikar Okt - Nov 34. Turnus Frbg Hosp Dec 34. Kand Finseninst med Afd Dec 35, Frbg Hosp Afd D April 36.

Wandall, Erik Adolph, f 13 Marts 1898 i Kbh. S af Overlæge Johan-



nes Severin W. og Rigmor, f Wandall. Student 16 (5,32) H. Adlers Sk. Med Eks S 24 laud. — Aman Nov 24. Turnus Bispeb Hosp (A og B) Febr 25 - Jan 26. Assist Røntgenklin der, Kand Kom Hosp Afd IV og Assist Radiumstat 26. — Prakt Kbh fra Febr 25. — Medl Repræsentantsk Kbh Lkf Nov 34. Medl Best for S O Nov 34, Form Jan 35. Medl Best for Kbh Lkf Febr 35.

Gift 3 Febr 26 paa Frbg med Aase Herløv-Müller, f 18 Dec 04 i Odense. D af Overlærer Anton William H.-M. og Elisabeth Helweg-Møller.

† **Wandall, Johannes Severin**, f 26 Juni 1862 i Strø ved Hillerød. S af Prof, Sognepræst Erik Adolph W. og Emma Sofie Ibsen. Student 81 (I) Frederiksborg. Med Eks S 88 laud. — Rsl Garn Sgh Juli 88 - Nov 89. Kand Oringe Sindssygehosp Dec 89 - Marts 90, Fred Hosp April 90 - Sept 91. Rsl Hæren (Randers) Okt 91 - Sept 92 og (Kbh) Febr - Sept 93. Korpslæge Hæren (Randers) 1 Okt 93. Udenfor Numer Nov 95. Forfremmet til Overlæge u Nr 07. Afsked som saadan 14 Marts 23. — Prakt Kbh Nov 95. Bistaaende Læge Karantænen Jan 96 - Dec 99. Borgerrepræsentant Marts 97 - Marts 03. Medl af Skolekomm. Kommunelæge 19. Afsked 26. — Død 1 Jan 29 i Kbh.



Gift 26 Juni 97 i Kbh med Rigmor Wandall, f der 17 Maj 1877. D af Kontorchef Martin Carl Adolph Emil W. og Anna Marie Borch.

Wandel, Christian Carl, f 28 Aug 02 i Kbh. S af Viceadmiral Carl Frederik W. og Inger Marie Jensen. Student 20 (I) Metropolitsk. Med Eks V 28 laud. — Vikar Maj - Juni og Nov - Dec 28. Surnum



Kand Rigshosp Fødeafd B Jan 29. Kand Øresundshosp med Afd Febr - April 29, Militærhosp kir Afd Maj - Sept 29. Finseninst kir Afd Okt 29 - Maj 30. Vikar Rsl Nykøbing M Sgh Juni 30. Vikar Sygehuslæge Lyngby Juli 30. Vikar Sept - Okt 30. Turnus Odense Amtssgh Nov 30 - Okt 31. Skibslæge ØK Nov 31 - Marts 32. Kand Rud Berghs Hosp April - Sept 32, Rigshosp Fødeafd A Okt 32 - Jan 33, Fødeafd B der Febr - Aug 33. Assist Øresundshosp Røntgenklin Sept - Okt 33. Kand Rigshosp Fødeafd A Nov 33, Bispeb Hosp Afd A Dec 33 - Maj 34. Assist Kom Hosp Røntgenklin Juni - Sept 34, Frbg Poliklin kir Afd Nov 34. Friv Assist Kom Hosp patol-anat Inst Nov 34 - Jan 35. Vikar kir Poliklin der Febr 35. — Prakt Holte fra Maj 35. — Assist Læge A/S Dansk Merkur fra Nov 33.

Gift 3 Aug 34 i Espergærde med Grete Bærentzen, f 22 Juli 09 i Kbh. D af Grosserer, Løjtnant William Joseph B. og Ida Boserup.

Wanscher, Emil Vilhelm, f 13 Jan 1875 i Skibby. S af Distriktslæge Vilhelm W. og Clara Fenger. Student 92 (I) Metropolitsk. Med Eks S 98 laud. — Kand Diakonissestift Sept 98 - Jan 01. Konst



Distriktslæge Horns Herred Jan - Juli 01. Rsl Finseninst Jan 02 - Febr 04. Udenlands Juni - Juli 02, 03, 08, 10. Kand Fred Hosp Marts 04 - Maj 05. — Prakt Kbh fra Nov 01. Konst Kommunelæge Aug - Sept 05. Rsl St Josephs Hosp gynækol Afd Jan 06. Indlæggende Læge der Jan 17. — Specialistanerk (Gynækologi) 18. — Læge ved Store Nord Telegrafelsk 02. Borgerrepræsentant 21. Medl Central best Foren til Tub Bekæmp 22. Form Kbh Lægeforen 24 - 28. Læge ved Vartov (senere GI Kloster) 25. Medl Hovedbest D a d Lgf 30. Form A/S Lægernes Hus 32. — R* 4 April 29.

Gift 23 Sept 05 paa Frbg med Johanne Michelsen, f der 5 Juni 1881. D af Lektor Herman Emil M. og Hanne Wulff.

Wanscher, Jørgen Emil, f 20 Okt 10 i Kbh. S af Læge Emil Vilhelm W. og Johanne Michelsen. Student 28 (7,05) St Jørgens Gymn. — Med Eks S 35 laud. — Vikar Juli - Aug 35. Turnus Kolding Amtssgh Okt 35.



Wanscher, Oscar Vilhelm, f 2 Aug 06 i Kbh. S af Læge Emil Vilhelm W. og Johanne Michelsen. Student 25 (6,95) St Jørgens Gymn. Med Eks S 32 laud. — Kand St Josephs Hosp Afd B Okt - Dec 32, Diakonissestift kir Afd Jan - Dec 33, med Afd og Børneafd der Jan - Dec 34, Amtssgh Hjørring kir Afd Jan 35. Friv Assist Frbg Poliklin Børneafd Nov 33 - Juli 34. Turnus Kom Hosp Afd II Okt 35, Kand der Jan 36.



Warburg, Erik Johan, f 3 Febr 1892 i Kbh. S af Grosserer Alexander W. og Agnes Levy. Student 09 (I) Gammelholms Sk. Med Eks V 16 laud. — Rsl Hæren Febr 16 - Okt 17. Assist Finseninst Labor April 16 - Dec 19. Turnus Rigshosp (B og C) Marts 19 - Febr 20. Kand Blegd Hosp Marts - Maj 20, Øresundshosp Tub Afd Juni - Dec 20, Rigshosp Børneafd Jan - Juni 21, Kom Hosp Afd VI Aug - Sept 21, Rigshosp dermatol Afd Nov 21 - Jan 22. 2' Rsl Kom Hosp Afd II April 22 - Marts 24. Konst 1' Rsl der April - Maj 24, fast ansat Juni 24. I Paris (Hjertesyg) Nov - Dec 23. — Dr med 28 Sept 22 (Carbonic acid compounds and hydrogen ion activities in blood and salt solutions). Specialistanerk (Int Medicin, særl Hjerte- og Nyresyg) 24. — Prakt Kbh fra Dec 24. Skolelæge Kbh Okt 27 - Aug 29. Rsl De gamles By Marts 29 - Okt 30, Militærhosp epidem Afd Nov 30 - Aug 31. I Heidelberg (Fysiologi) Maj - Juni 30. Chef Kom Hosp med Poliklin Okt 30 - Juli 31. Efter Konkurr Professor i intern Med Maj 31. Overlæge Rigshosp Afd B fra Sept 32. — Repræsent i D a d Lgf 24. Redaktionssekretær ved Hospitalstid Jan 25. Form dansk Selsk for intern Med 34.



Gift 28 April 25 med Louise (Viggaa) Valentiner, f 18 Jan 1900 paa Sallerupgaard, Kjøng S. D af Hofjægermester A. H. V. og Thyra Wolff-Sneedorff.

Warhuus, A m m a Margrethe, f 28 Juni 1897 i Nyborg. D af Læge Niels Andreas Weck W. og Margrethe Brüel. Student 14 (5,00) Hesselager. Med Eks S 22 laud. — Kand Spangsbjerg Sanat Okt 22 - Marts 23, Statshosp Sønderborg April 23 - Marts 25. Aman April - Juni 25. Turnus Rigshosp (B og D) Juli 25 - Juni 26. Rsl Julemærkesanat Kolding Juli 26 - Juni 27. Vikar Aug - Okt 27. Kand Blegd Hosp Nov 27 - April 28. Surnum Kand Rigshosp Fødeafd B Maj - Aug 28. Kand Dr Louises Børnehosp Sept 28 - Febr 29, Rigshosp Børneafd Marts - Okt 29, Assist St Josephs Hosp fra Nov 29. — Prakt Kbh fra Jan 29.



Warhuus, Kai, f 21 Juni 1896 i Nyborg. S af Læge Niels Andreas Weck W. og Margrethe Brüel. Student 14 (4,39) Hesselager. Med Eks S 23 haud I. — I Frederikshaab (Grønland) Sept 23 - Nov 24. Kand Blegd Hosp Dec 24 - April 25, Sundby Hosp Maj - Juni 25. Surnum Kand Rigshosp Fødeafd B Jan - Febr 26. Turnus Odense Amtssgh Maj 26 - Marts 27. Rsl Amtssgh Silkeborg April - Nov 27. Kand Sindssygehosp Vordingborg Jan - April 28. Rsl Spangsbjerg Sanat Maj - Juli 28, Amtssgh Varde Aug 28 - Juli 30. I Belgisk Congo Marts 31 - Febr 32. Forsk Vikariater. Kommunalæge Sjælland Odde Jan 34 - Juni 36.

Wassmann, E r w i n Herman Leo Severin, f 27 Marts 1879 i Kbh. S af Oberstløjtnant Georg Christian W. og Doris Averhoff. Student 97 (II) Borgerdydsk K. Med Eks Jan 05 haud I. — Kand Alm Hosp og Alderdomshjemmet Marts 05 - Marts 06. Rsl Garn Sgh April 06 - April 07. Skibslæge S 07. Turnus Fred Hosp og Middelfart Sindssygehosp Febr 08 - Maj 09. Kand St Hans Hosp Juni 09 - Marts 10. Assist Balders Hosp April 11 - April 12. — Prakt Kbh fra Sept 10. Rsl Hæren Marts 10 - Marts 11.



Wassmann, K a i Viggo, f 24 April 07 i Kbh. S af Konstruktor Victor W. og Alma Andersen. Student 25 (mg+) Østersøgades Gymn. Med Eks S 33 laud. — Vikar Boserup Sanat Juli - Sept 33. 2' Rsl Amtssgh Hornsyld Nov 33 - Nov 34. Skibslæge Ø K Dec 34 - April 35. Kand St Josephs Hosp kir Afd Maj 35. Med Afd der Nov 35, Alm Hosp Maj 36.



Wedel, Aage Peter Nissenius, f 2 April 1886 i Kbh. S af Notarius publicus Johan Peter Bernt W. og Anna Elisabeth Gude. Student 05 (I)



Bay og Moltkes Sk. Med Eks S 12 laud. — Kand Alderdomshjemmet Okt 12 - Febr 13, Odense Amtssgh Marts - Okt 13. Rsl Garn Sgh Service I Nov 13 - Marts 15. Samtidig 1 Aar 2' Assist Univ Inst for Bakteriologi og Fysiologi. Turnus Frbg Hosp Marts 15. Assist Frbg Poliklin Nerveafd April 15. Kand Rigshosp Børneafd Marts 16, St Johs Stift Jan 17, Kom Hosp Afd VI Maj 17. Studierejse (New York) 18 - 19. Rsl Hæren Aug 19 - Aug 21. Assist Bispeb Hosp Bade- og Massageklin Maj 20. — Militærlæge hollandsk Indien Jan 22, assist Kirurg Sgh Soerabaya, Chef for Hosp Madjene, Celebes 23. Studerede specielt Lepra. Chef for kir Afd Makassar, Celebes, Jan 25. Forlod Militærtjenesten Febr 25. Tog for den holl Regering til Syd amerika, Nordamerika og Mexiko. Til Danmark Okt 25. — Prakt Kbh og Maaløv til F 28. Studerede Kirurgi og Gynækologi Paris (6 Mdr) 28. Direktør Geneesheer Sgh Tasikmalaja, Java, Nov 28, Sgh Ziekenzorg, Solo, Java, fra April 30.

G i f t I (b v) 5 Febr 13 i Kbh med **E b b a** Rose Levvysohn, f der 19 Jan 1892. D af Operarepetitør Salomon Frederic L. og Anna Glückstadt. Æ opl. — II: 9 Aug 19 med Estella Tuttle, f i Harrisburg, Illinois, U S A. D af Læge T. Æ opl. — III: 26 med Inger Thomsen. D af Kontorchef i Marineministeriet T. Æ opl.

Wedel-Brandt, Jens Otto (tidl Brandt, Nvf Aug 25), f 13 Febr 1891 i



Kbh. S af Soldatermissionær Hans Hansen B. og Bernhardine Nikoline Mariane Vedel. Student 09 (Udm) Østersøgades Sk. Med Eks V 16 laud. — Rsl Hjørring Sgh Febr - Dec 16. Kand Rigshosp Fødeafd B Marts - Sept 17. Friv Assist Kbh Poliklin otol Afd. Turnus Bispeb Hosp (B og A) Okt 17 - Sept 18. Rsl Maribo Sgh Okt 18 - Marts 20, Skørping Sanat Maj 20 - Aug 21. I' Rsl Boserup Sanat Sept 21. — Specialistanerk (Lungetuberkulose) 22. — Prakt Bandholm Okt 25, Rudkøbing fra Juli 31. — Medl Bandholm Menighedsraad 26 - 30.

G i f t 15 Dec 18 i Skjørringe med **H u l d a** Willia Mortensen, f 5 Maj 1893 i Østofte. D af Købmand Anton Christian M. og Harriet Johanne Margrethe Møller.

***Weeke, Anna Margrethe** (f Krebs), f 18 Maj 1893 i Aarhus. D af Generalmajor Frederik Christian K. og Johanne Margrethe Busch. Student 12 (5,29) Kruses Sk. Med Eks V 20 laud. — I Hollandsk Indien S 21. Privat Lyngby.

G i f t med Fabrikant B. O. Weeke.

Weeke, Christian Valdemar, f 5 Marts 1871 i Næstved. S af Grosrerer Johan Martin W. og Ida Cathrine Mogensen. Student 89 (I) Herlufsholm. Med Eks S 96 laud. — Prakt Hellerup Okt 96, Lundby St Nov 96, Slagelse fra Dec 02. Medl Byraadet April 09, Sundhedskomm og Værgeraad. Rsl Hæren Juni 13 - Marts 21. Gentagne Studierejser (Berlin, Wien; Øjensygd). — Specialistanerk (Øjensygd) 19. Jernbaneøjnelæge 31.



Gift 6 Dec 96 i Kbh med Elisabeth Andersen, f 15 Nov 1872 i Odense. D af Konsul, Skibsmægler Anders Christian A. og Frederikke Christiane Mogensen.

Weeke, Ejgil, f 27 Marts 01 i Lundby. S af Øjnelæge Christian Valdemar W. og Elisabeth Andersen. Student 19 (I) priv dim. Studeret til Revisor 19 - 21. Med Eks S 28 laud. — Kand Nyborg Sgh Aug - Sept 28. Vikar Dec 28. Kand Sindssygehosp Viborg Jan 29. Rsl Amtssgh Kalundborg Febr 29 - April 30. Vikar Kommunelæge Anholt Maj 30. Vikar Juni 30. Kand Kbh Amtssgh G med Afd Juli - Aug 30, Rigshosp Nerveafd Sept 30 - Febr 31. Turnus Kom Hosp (II og V) April 31 - Marts 32. — Prakt Brønshøj fra April 32.



Gift (b v) 30 Juli 27 paa Frbg med Ingeborg Wunsch, f 12 Jan 05 i Kbh. D af Købmand Christian Robert August W. og Jensigne Kathrine Marie Jørgensen.

Weeke, Tage, f 27 Sept 1897 i Lundby. S af Øjnelæge Christian Valdemar W. og Elisabeth Andersen. Student 16 (4,71) priv dim. Med Eks V 25 haud I. — Prakt Holbæk Nov 25, Valby fra Maj 35.



Gift 15 April 23 paa Frbg med Rigmor Jensen, f 27 April 1897 i Odder. D af Hotelejer Karl J. og Christense Bay-Petersen.

Wegge, Kai Emil Gerdes, f 5 Sept 1881 i Kbh. S af Landmand Ole Rudolf W. og Clara Marie Fangel. Student 1900 (II) Slomanns Sk. Studerede Polyteknik. Med Eks V 11 haud I. — Vikar Aalborg Kom Hosp April 11, Frbg Hosp kir Afd Maj - Aug 11. Rsl Fake Sgh Sept 11 - Marts 12. Turnus Øresunds- og St Josephs Hosp April 12 - Marts 13. Vikar Kand St Josephs Hosp kir Afd Juni 13. 2' Assist Kbh Poliklin med Afd Juni - Okt 12. 1' Assist der Nov 12 - Okt 13. Friv Assist og Vikar Rigshosp Røntgenklin Maj 13 - April 14. Assist Kbh Komm Røntgenklin Juni 16 - Juni 22. Studieophold (Stockholm; Radium og Røntgen) Sept - Okt 18. — Specialistanerk (Radiologi) 23. — Prakt Taarbæk Maj 14, Skovshoved Juni 22 - Maj 23. Røntgenolog Øresunds- og



Sundby Hosp Juli 22 - Juli 23. Privat Røntgenklin Odense Sept 23 - Dec 28. — Overlæge St Josephs Hosp Odense radiol Afd fra April 28. — Medl Lyngby-Taarbæk Sundhedskomm 17 - 22, af Best for Foren af Læger ved katolske Hosp i Danmark Jan 35.

Gift I: 5 Aug 14 i Taarbæk med Andrea Conradine Johansen, f 24 Juni 1890 i Kbh, † 9 Maj 27. D af Rentier Frederik J. og Kirstine Petersen. — II: 1 Okt 32 i Odense med Agnes Christine Jensigne Nielsen, f 4 Aug 1899 i Faaborg. D af fhv Maskinfører Niels Peter N. og Caroline Josefine Jensen Flindt.

Weidemann Petersen, Nina Johanne — se Petersen, N. J. Weidemann.

Weilbye, Peter Petersen, f 7 Dec 1878 i Lemvig. S af Eksportør Andreas Petersen W. og Jensine Thøgersen Aachmann. Student 96 (I) priv dim. Lærer. Med Eks S 07 haud I. — Konst Kand Frbg Hosp Afd A Sept 07. Kand Sundby Hosp Okt - Dec 07, Øresundshosp Tub Afd Jan 08 - Marts 09, dettes med Afd April - Maj 09, konst Kand dettes Tub Afd Juni 09. Konst Overlæge Spangsbjerg Sanat Juli - Aug 09. Konst Kand Kom Hosp Afd IV Sept 09. Rsl Ebberødgaard Okt 09 - Febr 12. Turnus Balders og Sundby Hosp Marts 12 - Febr 13. Kand Blegd Hosp Marts - Juli 13, Kom Hosp Afd VI Aug - Okt 13. 2' Rsl Viborg Sindsygehosp Nov 13 - April 15. Rsl Holbæk Amtssgh Maj 15 - April 16. Rsl Amtssgh Rønne Juni 16 - Juli 18, Aalborg Amtssgh Okt 18. Vikar Febr - Marts 19. — Læge Dalstrup Plejecentral April 19 og tilsynsf Læge med Patienter i Familiepleje, smtd prakt Gjerrild fra Okt 19.



Gift 2 Nov 19 i Brønshøj med Sygeplejerske Agnes Marie Mortensen, f 14 April 1896 i Rønne.

Weng, Otto Theodor Christian, f 6 April 03 i Kbh. S af Overbetjent Edmund W. og Johanne Wad. Student 22 (mg+) Frbg Gymn. Med Eks S 29 laud. — Rsl Krabbesholm Sanat Sept 29 - Juli 30, Amtssgh Brovst Aug 30 - Aug 31, Korsør Sgh Sept 31 - Juni 33. — Prakt Holbæk fra Juli 33. Jernbanelæge fra Nov 33. Rsl Hæren Marts 36.



Gift 6 Nov 30 i Haderup pr Skive med Thea Ørskov, f der 23 Maj 06. D af Smedemester Otto Ø. og Kristine Mortensen.

Wernich, Niels Anton, f 28 Aug 1892 i Oksbøl. S af Pastor Johannes W. og Catharina Schmidt. Student 12, Sønderborg. Med Eks F 20 Kiel. — Dr med der 26 Maj 20 (Tumores im Kleinhirn-Brückenwinkel). — Assist Sgh Rendsborg Maj 20 - Maj 21, Universitäts-Frauenklin, Kiel, Juni - Juli 22, Ohrenklin der Aug - Sept 22. Privatassistent Marts - April 20 og Maj - Sept 21. Studerede ved Rigshosp og Kom Hosp Kbh Jan - Juni 23. — Prakt Sønderborg Sept 21 - Maj 22, Schwerin Okt 22 - Jan 23, Sønderborg fra Aug 23. Dansk jus pract 25 Juli 23. — Pr JK 15.



Gift 3 Okt 22 i Bordesholm med Olga Freese, f der 10 Aug 1894. D af Bygmester Christian F. og Minna Spethmann.

Wernøe, Ole Dietz (tidl Christensen, Nvf 11), f 9 Jan 10 i Kbh. S af Læge, Dr med Thorvald Benedict W. og Sigrid Dietz. Student 27 (mg÷) Frbg Gymn. Med Eks S 34 haud I. — Vikar Kand Balders Hosp Juli 34. Kand Sindssygehosp Aarhus Aug 34.

Wernøe, Thorvald Benedict (tidl Christensen, Nvf 13 Juni 10), f 15 Marts 1884 i Vejrsløv (Viborg Amt). S af Lærer Christoffer Christensen og Ahrngott Petersen. Student 04 (I) Randers. Med Eks S 10 laud. — Prakt Østermarie Aug 10 - 12. — Turnus Balders og Sundby Hosp Nov 12 - Nov 13. — Prakt Nexø og Sygehuslæge der 14 - 20. Surnum Kand Frbg Hosp Afd for Nervesygdom Nov 19 - Juni 20. Rsl der April 21 - April 23. Embedslægeeks S 20. Assist Kbh Poliklin Nerveafd Nov 22 - Okt 23, 2' og 1' Rigshosp med Poliklin Juni 23 - Juni 25. 1' Assist Rigshosp neurol Poliklin 25 - 29. 1' Rsl Rigshosp Afd for Nervesygdom 30 - 33. — Prakt Kbh (Neurolog) fra 23, Neurolog Finseninst fra 26. Privatdocent 31 - 33 og 34 - 35. — Specialistanerk (Neurologi) 23. — Dr med 3 Nov 25 (Viscerokutane Reflexer). —



Form neurol Selsk 31 - 33, for Selsk for eksperimentel og anvendt Terapi 33 - 34. Medl Best for Dansk Selsk for kollektivt med Forskn fra 33.

Gift 9 Sept 09 i Kbh med Sigrid Dietz, f 30 Nov 1885 i Høstmark. D af Forpagter Fritz Wegge D. og Maren Christine Olsen.

* v **Werthern, Eberhard, Friherre**, f 18 Marts 1882 i Berlin. S af Generalmajor Alfred Friherre v W. og Marie v Nostitz. Student 01 (I). Studerede i Genf, Berlin, Marburg og Kiel. Med Eks Dec 06 I, Kiel. — Dr med Kiel 07 (Augenverletzungen der letzten 10 Jahre). — Kand Kiels kir Universitetsklin Aug 07 - Marts 08, allg Georgskrankenh Meiningen Marts - Aug 08. — Sygehuslæge Tsinanfu, Chantung, Kina, Nov 08 - Juni 12 og smtd i Union medical College. Prakt Heide (Holsten) Okt 12 - Febr 14. Overlæge Diakonissestift Flensborg Marts 14 - Okt 17. Kirurg Hæren med Tjeneste

Frankrig og Tønder Jan 18 - Marts 19. Overlæge Tønder Sgh fra April 19. Dansk jus præct 22 Nov 20. Specialistanerk (Kirurgi, særl Kvindesygd) 20. — Chin G H, 12. Pr r K, 17. Pr J K 2, 18.

Gift (b v) Aug 08 i Stettin med Anna v Viebahn, f 26 Jan 1884 i Engers am Rhein. D af Generalløjtnant Georg v V. og Christine Ankersmit.

Wessel, Anton Christian Carl Emil, f 2 Maj 1867 paa Frbg. S af Kreditkassekasserer Herman Gerhardt W. og Veronica Maria Panhans. Student 85 (II) Mariboës Sk. Med Eks S 92 laud. — Kand Alm Hosp Juli - Aug 92. Rsl Garn Sgh Sept 92 - Aug 94. Kand Blegd og Kom Hosp Sept 94 - April 96. Assisr Prosektor Kom Hosp Maj 96 - Sept 98. Rsl Hæren Juni 96 - Maj 98. Rsl Alm Hosp Okt 98 - April 99. Studierejser (Kirurgi) Maj - Nov 99, 1900, 02, 03, 08, 11, 12. Reservekirurg Kom Hosp Afd I Jan 1900 - Dec 03. Visitator Kom Hosp Febr 04 - Dec 07. — Dr med 12 April 99 (Senetraktionernes Indvirkning paa Knoglevævet). Specialistanerk (Kirurgi) 18. Deltog i Konkurr om Overkirurgposten ved Fred Hosp Afd D Sept 06 (Afh: Betændelser i venstre Fossa iliaca). — Prakt Kbh fra Okt 96. Prosektor kirurgisæ Nov 06 - Okt



08. Chef Kom Hosp kir Poliklin Jan 08 - Aug 13. Overkirurg Bispev Hosp Afd A fra Sept 13. Censorsuppleant 09 - 13. Professor ved Univ klin Praktikantundervisning fra 1 April 35. — Medl Soc internat de chirurgie 11, Ass franç de chirurgie 21. Form Kbh Kirurg-Foren 16 - 18, for Dansk kir Selsk 24 - 25. Udenl Medl Finska Läkaresällskapet 26, Soc nat de chirurgie 32. Medl Hospitalsraadsudv 16 - 20 og 31 - 34, Hospitalskomm 32 - 34. — R* 11 April 26. D M 4 April 36.

Gift 16 Sept 02 i Hillerød med Charlotte Paludan-Müller, f 14 Juli 1876 i Taars. D af Slotspræst Bernhardt Lucian P.-M. og Emmy Jacobe Hagemann.

Westergaard, Aage, f 12 Juni 1894 i Vrensted. S af Mejeribestyrer Søren Jensen W. og Hedevig Elisabeth Petersen. Student 12 (5,92) Aalborg. Med Eks V 20 præ ceteris. — Vikar Rsl Frbg Hosp Tub Afd Febr 20. Rsl St Josephs Hosp Odense kir Afd April - Juni 20. Assisr Prof Th Røvsings Privatklin Juli 20 - Nov 22. Turnus Rigshosp (A og C) Dec 22 - Nov 23. Klin Assisr Afd C Nov 23 - Okt 25. Kand Rigshosp Øreafd Jan - Maj 26. Friv Assisr Kom Hosp Øreafd Juni - Okt 26, 3' Assisr der Nov 26 - Sept 27, 2' Assisr der Okt 27, 1' Assisr der Nov 27 - Okt 30. Friv Assisr Øresundshosp Halsklin Febr - Dec 31. 2' Assisr Rigshosp Øreafd Jan - Marts 32, 1' Assisr der April 32 - April 34. — Specialistanerk (Otolaryngologi) Marts 29. — Dr med 17 Sept 31 (Fraktionerte Lumbalpunktion bei otogenen Meningitiden). Privatklin Kbh fra Marts 29. — Studierejse Berlin (Kæbekirurgi) Jan 35.



Gift I: 15 April 20 i Kbh med Oda Jørgensen, f 22 April 1897 i Odense. Sep. Maj 25. — II: 16 Dec 27 i Kbh med Else Rahlff, f 29 Aug 1896 paa Frbg. D af Overretssagfører Frederik R. og Christine Sørensen.

Westergaard, Benedict, f 23 Juni 06 i Kbh. S af Professor, Dr jur & polit Harald Ludvig W. og Lucie Bolette Blædel. Student 24 (mg) Borgerdydsk Ø. Med Eks S 31 laud. — Kand Kbh Amtssgh G kir Afd Aug-Dec 31. Rigshosp Fødeafd B Febr - Marts 32, Kbh Amtssgh G kir Afd April 32 - Marts 33, Røntgenafd der April 33, St Lucas Stift Juni 33 - Juli 34. Turnus Kom Hosp Afd III Aug 34 - Jan 35, fast Kand Afd I der Febr 35. Kand Rigshosp Fødeafd A Maj 36.



Westergaard, Frode, f 1 April 01 i Sandager (Svendborg Amt). S af Lærer Mads Peter W. og Anna Caroline Mathilde Petersen. Student 19 (5,21) Odense. Med Eks S 26 laud. — Vikar St Josephs Hosp Esbjerg Juli 26. Rsl Hjørring Sgh med Afd Aug 26 - April 27. — Prakt Udby Sept 27 - Okt 31. Kand Blegd Hosp Dec 31 - Jan 32. Turnus Bispeb Hosp Afd D Febr - Juli 32. Kand Sindssygehosp Nykøbing S Dec 32 - Juli 33, Rigshosp Afd H Sept 33 - Febr 34, Marselisborg Hosp April 34 - Marts 35. Talrige Vikariater. — Konst Kredslæge Trangisvaag (Færøerne) S 35. Skibslæge (ØK) E 35. — Prakt Kbh fra April 36. Kand De gamles By Juni 36. Gift 7 Marts 36 i Fredericia med Sygeplejerske Else



Daugaard Christensen, f 23 Sept 10.

Westergaard, Harald, f 17 Okt 1899 i Gram (Haderslev Amt). S af Kordegn Jens Hansen W. og Kathrine Jespersine Holst. Student 18 Haderslev. Tysk Militærtj, deltaget i Verdenskrigen. Med Eks S 27 laud I. — Prakt Bredebro Sept 27, Fjelstrup Okt 29 - Maj 33. Kand Balders Hosp Sept 33. Prakt Jordløse paa Fyn fra Maj 34.



† **Westergaard, Henry Julius**, f 13 Jan 1867 i Vejle. S af Købmand Jes Fæster W. og Anna Kirstine Margrethe Grabow. Student 85 (I) Metropolitansk. Med Eks S 92 laud. — Aman og Vikar. Kand St Hans Hosp Nov 93 - Maj 94, Kom Hosp Juli 94 - Febr 96. Studierejse Sept - Okt 96. — Prakt Horsens i Forening med C D T Saugman Febr 96 - Maj 99, derefter alene. Jernbanelæge Juli 04. Privat Kbh Dec 33. — Død 29 Okt 34.



Gift I: 10 Aug 97 i Horsens med Bodil Kathrine Hansen, f 17 Juni 1870 i Tudse ved Holbæk, † 30 Sept 20. D af Husmand Hans Christian Jensen og Karen Marie Christensen. — II: 22 Nov 21 i Kbh med Mathilde

Johanne Frederikke Bunch (f Wanning), f 18 Jan 1882 i Bloustrød. D af Repræsentant Poul Godfred W. og Marie Poulina Scherning, samt tidl g m Arkitekt Erik B.



Westergaard, Jørgen Grabow, f 9 Juni 09 i Horsens. S af Læge Henry Julius W. og Bodil Kathrine Hansen. Student 27 (mg) Horsens. Vikar Juelsminde Kysthosp Juni - Aug 32, Horsens Kom Hosp Juni - Sept 33, Bispeb Hosp Afd C Juli - Aug 34. Med Eks V 35 laud. — Turnus Bispeb Hosp (C og D) April 35. Rsl Søværnet April 36.



† **Westergaard, Niels Olesen Sørensen**, f 26 April 1862 i Vrejlev Sogn (Hjørring Amt). S af Proprietær Søren Christian W. og Mette Kristine Hansen. Student 82 (II) Borgerdydsk K. Med Eks S 89 haud I. — Prakt Nørre Sundby Aug 89. Talrige Gange konst Distriktslæge, bl a under Vakance Nov 99 - Febr 1900. — Død 14 Aug 30 i Nørresundby.

Gift 30 Okt 87 i Kbh med Eva Eliza Brønnum, f 14 Sept 1866 i Aarhus, † 21 Dec 24. D af Varemægler Hans Peter B. og Franziska Bang.



Westergaard, Otto, f 2 Nov 06 i Kbh. S af Snedkermester Jens Christian Elias W. og Petrea Buus. Student 26 (II) St Jørgens Gymn. Med Eks S 33 haud I. — Forsk Vikariater E 33. Skibslæge (ØK) Dec 33 - April 34. — Prakt Ødis Bramdrup (Vejle Amt) fra Aug 34.

Gift 30 Juni 34 i Holsted med Martha Jakobsen, f 8 Maj 06 i Lille Oustrup. D af Bankdirektør Peder J. og Marie Kathrine Elisabeth Eriksen.



Westh, Knud (tidl Westh-Hansen, Nvf Juli 26), f 18 Marts 1895 i Naur (Ringkøbing Amt). S af cand theol et mag Niels Christian Hansen og Agnes Petra Caroline Eriksen. Student 13 (5,71) St Andreas Kollegium, Ordrup. Med Eks S 21 laud. — Klin Assist Rigshosp Fødeafd A Nov 21 - Okt 22. 2' Rsl Nakskov Sgh Dec 22 - Nov 23. Surnum Kand Dr Louises Børnehosp Nov 23. — Vikar Nov 22 og Dec 23. — Prakt Thisted fra Maj 24. Leder af Tub Stationerne Thisted og Nykøbing M fra Marts 30.

Gift 21 April 24 i Kbh med Else Illum Brorson, f der 13 Marts 1899. D af Grosserer Svend B. og Marie Illum.

Weygaard, I l i a Blicher, f 28 Sept 02 i Gentofte. D af Skatteinspektør Georg Blicher W. og Marie Christine Diderichsen. Student 22 (mg) Marie Kruses Sk. Med Eks S 31 haud I. — Vikar Kand Frbg Hosp Juli - Aug 31. Kand Aarhus Sindsygehosp Okt 31 - April 32, Spangsbjerg Sanat Maj 32 - Maj 34. Turnus Frbg Hosp Juni 34 - Maj 35. Kand Afd F der Juni 36.



Weywadt, Aage, f 26 Sept 1877 i Løkken (Hjørring Amt). S af Distriktslæge Ludvig Emil Conrad W. og Vilhelmine Anna Caroline Petersen. Student 96 (I) Aalborg. Med Eks V 03 laud. — Vikar. Konst Distriktslæge og Rsl Stege Sgh Juni - Sept 03. — Prakt S Kongerslev Okt 03, N Svendstrup St Marts 04, Løkken fra Nov 07. Kommunelæge Jan 08 - April 15. Konst Distriktslæge Hvetbo April 11.

Gift 9 Aug 04 i Aalborg med Nelly Margrethe Petersen, f der 14 Dec 1878. D af Maskinmester Ludvig P. og Johanne Marie Hansen.

Wibe Nielsen, Niels A l f r e d, f 9 Jan 1872 i Valby. S af fhv Gaardejer Anders Nielsen og Sine Wibe. Student 90 (I) Borgerdydsk Kr. Med Eks V 98 laud. — Konst Kand Kom Hosp April - Nov 98. — Prakt Laurberg Jan 99. Jernbanelæge Okt 99. — Form for Randers og Omegns Lægekredsforen 21 - 25.



Gift 3 April 99 paa Frbg med Meta Anna Johanne Jensen, f 5 Sept 1871 i Valby.

***Wiberg, J u l i u s** Josias, f 2 Maj 1860 i Kbh. S af Pastor Johannes Emil W. og Eveline Petersen. Til Søs 76 - 77. Student 82 (III) priv dim. Med Eks S 89 haud I. — Rsl Søværnet Aug 89 - Dec 90. Læge Udvandrerkskib Jan 91 - Juni 92. Kand Kom Hosp Juli 92 - Febr 94. — Prakt Boulstrup Marts 94 - Marts 95. Læge Udvandrerkskib Marts 95 - Aug 99. Prakt Rynkeby Nov 99 - Dec 08, Hjørring Aug 09 - Juli 11. — Dr med 20 Dec 10 (Galen og den galenske Lægevidenskab og Lægekunst). — Distriktslæge Suderø Maj 11 - April 14, Vordingborg Maj 14 - Marts 15. Kredslæge Sydsjælland (Bolig Vordingborg) April 15 - Okt 27. Privat Birkerød fra Nov 27. — R* 28 Okt 27.



Gift 25 Sept 89 i Hundslund med M a r i a n e Sofie Frederikke Sørensen, f der 16 Okt 1863. D af Proprietær Peter Christian S. og Dorthea Christiane Leth.

Wichmann Mathiessen, E. C. — se **Mathiessen, E. C. Wichmann.**

***Wiese, Poul**, f 2 Juli 02 i Daugbjerg. S af Pastor Ernst Christian W. og Ellen Petersen. Student 21 (6, 35) Aarhus. Med Eks V 34 laud. — Kand Varde Sgh Aug 35.



Wieth-Pedersen, Gunnar, f 19 Aug 1899 i Kbh. S af Grosserer Jens P. og Mary Antonie Wieth. Student 18 (II) priv dim. Med Eks S 27 laud. — Vikar Rsl Folkekuranst Hald Juli - Okt 27. Kand De gamles By Nov 27 - Maj 28, Kbh Amtssgh F med-epidem Afd Juni 28 - Jan 29, Finseninst kir Afd Febr - Juli 29, Øresundshosp Tub Afd Aug 29 - Febr 30. Turnus Rigshosp (A og C) Marts 30 - Febr 31. Vikar Assist kir Poliklin der og friv Assist neurol Poliklin der Marts - Nov 31. Assist Samv Sygekassers Massageklin Juli 32 - Juni 34, Rigshosp Badeklin Okt 33, 1' Assist der April 36. — Prakt Hellerup fra April 28. — Specialistanerk (Fysiurgi) 34.

Gift 15 April 28 i Randers med Læge Prisca Kragh.



Wieth-Pedersen, Prisca (f Kragh), f 16 Febr 1898 i Randers. D af fhv Borgmester, Grosserer Otto K. og Ida Justesen. Student 18 (II) priv dim. Med Eks V 26 laud. — Vikar Randers Bysgh Marts - Maj 26, Bispeb Hosp kir Afd Juni 26, Tranebjerg Sgh Juli - Aug 26. Kand St Hans Hosp Sept 26 - Marts 27, Blegd Hosp April - Sept 27. Surnum Kand Rigshosp Fødeafd B Okt 27 - Jan 28. Vikar Kand Børnehosp Fuglebakken Marts 28. — Prakt Hellerup fra April 28.

Gift 15 April 28 i Randers med Læge Gunnar Wieth-Pedersen.



Wiggers-Hansen, Herdis, f 4 Febr 1880. D af Redaktør Hans Jørgen Hansen og Marie Dorthea Wiggers. Student 1900 (I) Zahles Sk. Med Eks V 10 haud I. — Kand Middelfart Sindssygehosp Febr 10 - April 12, Øresundshosp med Afd Jan 13 - Jan 14. Turnus Øresunds og St Josephs Hosp Febr 14 - Jan 15. Kand Kom Hosp Afd VI Febr - Maj 15. Klin Assist Frbg Hosp Nerveafd Maj 15 - Jan 16. 2' Rsl Middelfart Sindssygehosp Febr 16 - Nov 17. Rsl Nykøbing S Sindssygehosp Dec 17 - Aug 21. I Paris April 21. 1' Rsl Aarhus Sindssygehosp fra Sept 21. — Specialistautoris (Psykiatri) 35.

Wildenskov, Hans Otto, f 9 April 1892 i Kbh. S af Toldforvalter Emil W. og Johanne Blichfeld. Student 10 (5,71) Esbjerg. Med Eks V 18 laud. — Rsl Horsens Kom Hosp Marts - Juni 18. Rsl Hæren Aug 18 - Marts 19. Kand Aarhus Sindssygehosp Okt 18 - Marts 19. 1' Rsl Amtssgh Nakskov April 19 - Nov 20. Turnus Rigshosp Dec 20 - Nov 21. Konst Overlæge Amtssgh Nakskov Juli 21. 1' Rsl den Kellerske Aandssvageanst Dec 21, 2' Overlæge der April 29. — Eneoverlæge der samt ved Livø Anst og Sprogø Kvindehj fra Juni 32. — Studierejser (Tyskland, Belgien, England, Østrig, Ungarn) 22, 24, 27, 30. — R* 20 Juli 34.



Gift 4 Jan 22 i Esbjerg med Edith Messerschmidt, f 25 Maj 1896 i Buenos Aires, Argentina. D af Grosserer William M. og Margrethe Blichfeld.

***Wilhelmsen, Anna Frederikke Amalie**, f Ries, f 27 Dec 1897 i Esbjerg. D af Malermester Fritz Vilhelm Christian Ries og Cecilie Bjerrum. Student 16 (I) Esbjerg. Med Eks S 23 laud. — Prakt Brønderslev Dec 23, Aalborg fra Maj 24.

Willaume-Jantzen, Søren Valdemar, f 12 Sept 1877 i Kbh. S af Afdelingschef ved meteorol Inst Ludvig Vilhelm Sophus W.-J. og Emma Andrea Kathrine Ørum. Student 95 (II) Borgerdydsk V. Med Eks S 03 haud I. — Vikar og Aman V 03 - 04. Konst Rsl Garn Sgh Marts 04, fast ansat April 04 - Marts 06. Studierejse (Otologi) Marts - April 06 (Rostock), 09 (Berlin) og (Tyskland) Aug - Sept 11. Skibslæge (VK) April - Juli 06. Assist Kbh Poliklin otol Afd Okt 06 - Juli 11, Kom Hosp otol Klin Marts 10 - Marts 11 samt Marts - Maj 12. Kand det militære Epidemihosp Sept 06 - Maj 07. Rsl Hæren Juni 07 - Maj 09. Kand Frbg Hosp Aug 06, St Josephs Hosp kir Afd Nov 08 - Marts 09, St Johs Stift Sept 09 - Febr 10. Rsl Hæren Maj - Okt 11. — Specialist-
anerk (Otolaryngologi) 18. — Prakt Frbg fra Okt 06. Korpslæge 1 Juni 12. Overlæge 8 Marts 16. Afsked Juni 23. — Repræsent i D a d Lgf 22 - 23, i Kbh Lægeforen 34. Medl Best for SO flere Aar til 33.



Gift 7 Maj 09 paa Frbg med Dorothea Clara Elsa Marek, f 17 Dec 1885 i Königsberg. D af Professor Gustav M. og Adele Wolff.

Wille, Vilhelm Andreas, f 24 Sept 1862 i Kbh. S af Billedskærer August Carl W. og Andrea Vilhelmine Fischer. Student 82 (I) Herlufs-



holm. Med Eks V 89 laud. — Kand Vestre Hosp Juni - Juli 90, Blegd Hosp Aug - Okt 90, Kom Hosp Nov 90 - Marts 92. Studerede Oftalmologi. I London S 06. — Rsl Søværnet Marts - Sept 89. Aman Okt 89 - Marts 90. Vikar. Prakt Køge Maj 92 - S 06. Privatklin. Form Redningshjemmet »Solhjem« Febr 04 - Juni 05. Medl Sundhedskomm 05 - 06. — Lægemissionær Frelsens Hær E 06. Læge FH's Sgh Semarang, Java. Overlæge FH's Øjenhosp der Juni 15 - Maj 31. Ferie- og Studieophold Evropa 14. Holdt Foredrag (om Xerophthalmia) ved Far Eastern Assoc of Tropical Medicines internat Møde Batavia 21. Studieophold (Glaukombehandling) England 22. Privat Øjenklin Semarang Juni 31 - Febr 33, Bandoeng, Java Febr 33. — NON, Aug 21.

Gift I: 29 Maj 95 i Fakse med Mariane Borre, f der 7 Jan 1874, † 24 April 25. D af Læge Sigvart Paulin B. og Charlotte Louise Franziska Hald. — II: 18 April 28 i Semarang med Ellen Helga Betty Elise Erle, f 13 Juni 1894 i Kbh. D af Kunstmaler William Georg E. og Helga Vilhelmine Petersen.

Wiltrup, Niels Gerhard Carl Albert Vilhelm, f 17 Sept 1889 i Ribe. S af Skrædermester Karl Nielsen W. og Anna Marie Hansen. Student 07 (I)



Ribe. Med Eks S 13 laud. — Kand St Johs Stift Sept 13 - Okt 14. Turnus Rigshosp (B og D) Nov 14 - Okt 15, Kom Hosp Afd IV Nov 15 - Jan 16. Assist Rigshosp Badeklin Marts 16 - April 18, Massageklin Maj 18 - April 20. Rsl Montebello Maj - Okt 19. Assist Rigshosp med Poliklin Juni 20 - Maj 22, konst Leder der Juni 22 - Jan 24. — Dr med 5 Febr 25 (Undersøgelser over Elasticitetsforholdene i Subcutis). Specialistanerk (Mekano-Fysioterapi) 18. — Prakt Kbh Juni 14. Privatklin fra April 18. Vikar 16 - 17. Chef Militærhosp Bade- og Massageklin 28 - 31. — Form Mekano-terapeut Foren 22.

Gift 22 April 15 i Kbh med Anna Elisabeth (Alice) Meyer, f 8 Marts 1892. D af Direktør Martin Ludvig M. og Mariane Margrethe Manniche.

Wimmer, August Marius Nicolai (tidl Petersen, Nvf 6 Marts 01), f 26 Febr 1872 i Odense. S af Bogholder William Otto Petersen og Caroline Mathilde Wimmer. Student 90 (I) priv dim. Med Eks V 97 laud. — Konst Kand St Johs Stift Marts 97. Kand Middelfart Sindssygehosp Okt 97 - Marts 98, Aarhus Sindssygehosp April - Nov 98. 2' Rsl Vordingborg Sindssygehosp Jan 99 - Dec 01. Kand Kom Hosp Jan 02 - Okt 03.



1' Assist Kbh Poliklin neurol Afd Febr 02 - Marts 05. — Dr med 10 Dec 02 (Evolutiv Paranoia, Bidrag til Forryktheds læren). Specialistanerk (Psykiatri og Neurologi) 18. — I London (Neurologi) Okt 03 - Marts 04. Gentagne Udenlandsrejser til Frankrig, Tyskland osv. Rsl Hæren Maj 04 - Sept 05. Assist Kom Hosp psykiatr Labor Okt 04 - Okt 05. Afdelingslæge Frbg Poliklin neurol Afd April

05. Assistent Læge Arbejderforsikringsraadet April 05. Rsl Kom Hosp Afd VI Nov 05 - Nov 10. — Prakt Kbh Maj 04. Direktør for St Hans Hosp Juli 12 - Marts 19. Overlæge Kom Hosp Afd VI og Professor i Psykiatri ved Univ Jan 20. — Medl Invalideforsikringsretten fra Okt 21. Medl Retslægeraadet Juni 27. Næstform Juni 35. Overlæge Rigshosp psykiatr Klin fra Nov 33. — Medl af Kbh Komm Pensioneringsraad 20, af Best for Dansk Kriminalistforen 21. Membre associé étranger de la Soc médico-psychologique de Paris 16. Membre correspondant étranger de la Soc de Neurologie de Paris 22. Udenlandsk Medl Finska Läkaresällskapet 22, Almänna svenska Läkaresällskapet, Norsk Videnskabernes Selsk, af Royal medico-psychological Assoc of Great Britain, Royal Soc of Medicine of London, Gesellsch Deutscher Nervenärzte, Central Neuropsychiatric Assoc of U S A. Form for Kbh med Selsk 32 - 33. — R* 30 Juni 16. S V 2^e 26. FÆL 4 28. D M 18 Nov 29. K² 29 Juni 35.

Gift 9 Okt 03 i Vordingborg med Ingeborg Kirstine Frederikke Meisner, f der 8 Marts 1878. D af Bankdirektør Emil M. og Signe Sander.

Windfeld, Peter Mathias, f 6 Juni 1900 i Hjerting, Ribe Amt. S af



Gaardejer, Købmand Peter Mathias W. og Jensine Hansen. Student 18 (I) Esbjerg. Med Eks V 26 laud. — Rsl Søværnet Marts - Nov 26, Amtssgh Herning April 27 - Sept 28. Turnus Rigshosp (B og D) Nov 28 - Okt 29. Friv Assistent Univ pathol-anat Inst Aug 29 - Marts 30. Klin Assistent Rigshosp Afd D Marts 30 - Juli 32, 2' Reservekirurger der Aug 32. Gentagne Vikariater som assistent Læge i Direktoratet for Ulykkesforsikringen fra Maj 34. 2' Assistent Finseinst kir Afd Aug 35. — Dr med 20 April 33 (Bidrag til Kundskab om de postoperative Blodforandringer). — Specialistautoriseret (Kirurgi) 35.

Gift 1 Aug 30 paa Frbg med Maren Johanne Hoffmann, f 12 Aug 03 i Odder. D af Ingeniør, cand polyt Christian H. og Meta Nielsen.

Winge, Anders Hvass, f 1 Juli 1865 i Aarhus. S af Prokurator Jørgen W. og Caroline Frederikke Pauline Lewerkhuusen. Student 84 (II)



Aarhus. Med Eks S 91 laud I. — Studierejse (Stockholms Centralinst; Massage, Sygegymnastik) 91 - 92. Konst Kand Kom Hosp April - Maj 92. — Prakt Aarhus fra Juni 92. Massagelæge Aarhus Vandkuranst Juni 92 - April 93. — Specialistanerk (Mekano-fysioterapi) 18. — Stifter af og Form for Danske Lægers Forsikring under »Haand i Haand« 05. Form Aarhus Turistforen 02, for de samvyske Turistforen 05 - 15. Medl Dansk Turistforens Hovedbest 06 - 15. Æresrepræsentant i de samvyske Turistforen 15. Præsident for Turistforen for Danmark 31. — Medl D a d Lgfs Forsikringsudv 03 - 07, af Massageudv 15, dets Form 17 - 31. Medl Overvoldgiftsretten 31. — Medl Best

og Repræsentantsk for Marselisborg Mindepark 24. Form Best for Købstadsmuseet Den gamle By. — S Kr 4, 07. F O I P, 07. R* 26 Sept 19. DM 5 Juli 25. K² 20 April 35.

Gift 19 April 93 i Ribe med Anna Dorthea Cathrine Johanne Quedens, f der 4 Juni 1870. D af Købmand Anton Q. og Lucie Hansen.

Winge, Knud Adolph, f 16 Nov 1899 i Kbh. S af Kammerherre, Oberstløjtnant Marius Eduard W. og Thora Andersen. Student 17 (5,08) Borgerdydsk Ø. Med Eks V 24 laud. — Kand De gamles By Marts - Maj 24. 2' Rsl Amtssgh Skive kir Afd Juli 24 - Febr 26. Kand Øresundshosp med Afd Marts 26 - Jan 27. Turnus Kom Hosp (II og V) Febr 27 - Jan 28. Kand Righosp Afd H Febr - Maj 28, Børneafd der Juni 28 - Marts 29, Blegd Hosp April - Juli 29, Bispeb Hosp Afd B Aug 29 - Marts 30. 2' Rsl Kom Hosp Afd II April 30 - Marts 32. Assit med Poliklin der Febr - Sept 32. Visitator der April - Maj 32. 1' Rsl Øresundshosp med Afd Juni 32 - Marts 35. — Overlæge Centralstationen for Tub Bekæmpelsen Kbh fra April 35. — Prakt Kbh (Specialist) fra April 33. — Dr med 3 Maj 34 (Undersøgelser over Vævsforandringer og Immunitetsreaktioner fremkaldt af dræbte Tuberkelbaciller). — Specialisterk (Intern Medicin, Hjerter-, Lunge- og Blodsygdomme) Marts 33, (Lungetuberkulose) Marts 35. — Membre titulaire de l'Union internat contre la Tub 35.



Gift 9 Jan 25 i Kbh med Gerda Wüstenberg, f der 9 Jan 03. D af Forstander Otto Julius W. og Dorthea Marie Ingerslev.

Winge, Mogens, f 28 Okt 07 i Vordingborg. S af Læge Søren Soelberg W. og Fanny Antoinette Uldall. Student 26 (I) Herlufsholm. Med Eks S 33 laud. — Rsl Søværnet Juli - Okt 33. Aman og Vikar Dec 33 - Jan 34. Rsl Vordingborg Sgh Febr 34 - Marts 35. Kand St Lucas Stift April 35.



Gift 13 Juni 35 med Inge Nielsen, f 11 Febr 10. D af Læge Hans N. og Johanne Marie Jørgensen.

† **Winge, Søren Soelberg**, f 26 Marts 1874 i Randers. S af Direktør Matias Peter W. og Marie Kirstine Soelberg. Student 94 (II) Randers. Med Eks S 01 laud. — Vikar Aug 01 - Jan 02. Aman Febr 02 - Marts 03. Rsl Aalborg Amtssgh Marts - Nov 03. Aman Dec 03 - Dec 04. — Prakt Vordingborg Jan 05. Jernbanelæge 07. Konst Distriktslæge Sept - Dec 13. Medl Byraadet 11 - 17, Værgeraadet 11 - 22. Plejebørnslæge 11 - 17. — Død 1 Okt 35 i Vordingborg.



Gift 12 Nov 04 i Kbh med Fanny Antoinette Uldall, f der 5 Maj 1879. D af Fabrikejer Peter Christian Emmerik U. og Alba Eugenie Ragnhild Nathalie Lange.

Winge, Torben, f 9 Nov 1895 i Aarhus. S af Læge Anders Hvass W. og Anna Quedens. Student 13 Marselisborg. Med Eks V 22 haud I. — Kand Aarhus Kom Hosp med Afd Febr - Marts 22, kir Afd April 22. Rsl Hald Folkekuranst Aug - Okt 22. Turnus Aarhus Amtssgh kir Afd Nov 22 - April 23, med Afd Maj - Okt 23. Assist Bispeb Hosp Badeklin Nov 23 - Okt 24. Surnum Assist Rigshosp neurol Poliklin Jan - Sept 24. Assist Dr A. H. Winges fysiurg Klin Aarhus Nov 24. — Aman Juni - Juli 22. Vikar forsk fysiurg Klin 24. — Specialistanerk (Fysiurgi) Sept 29. — Prakt Aarhus fra Nov 24.



Gift 15 Juni 24 i Aarhus med Eva (Bitten) Olufa Froberg, f 18 April 04 paa Østergaard, Salling. D af Gods-ejer Axel Lemming F. og Anna Olufa Poulsen.

***Winkel, Christian** Jespersen, f 29 Jan 1880 paa Aunsbjerg ved Viborg. S af Forpagter Janus Henrik W. og Marie Jespersen. Student 98 (I) Metropolitansk. Med Eks V 05 laud. — Assist Læge Holbæk Sgh Marts 05 - Febr 06. — Prakt Errindlev Marts 06, Rødby Marts 08 - Nov 10. Kommune-læge St Jan Dec 10, St Thomas østlige Distrikt Juli 12. Fung Kommune- og Hospitalslæge Frederikssted Aug - Nov 12. — Rsl Amtssgh Fakse Sept 17. Rsl Hæren 31 Jan 18. Prakt Hellerup Maj 18. Rsl Garn Sgh Juli 19. Prakt Svindinge (Fyn) fra Okt 20.

Gift 24 Nov 06 i Kbh med A g n e s Camilla Mandix-Schou, f 1 Maj 1886 i Holbæk. D af fhv Overlærer, cand theol Andreas Frederik Mandix S. og Camilla Thomasine Petersen.

Winkel Smith, Carl Chr. — se Smith, C. C. Winkel.

Winsløw, Emil Adolph, f 3 Okt 1891 paa Frbg. S af Sporvejsdirektør, Ingeniør Carl Jacob Benignus W. og Christine Magdalene Krarup. Student 09 (I) Metropolitansk. Kand Bispeb Hosp Afd C 6 Mdr, Blegd Hosp 3 Mdr. Med Eks S 16 laud. — Rsl Hæren Aug 16 - Juli 18. Kand Øresundshosp Tub Afd Febr 17 - Juni 18. Turnus Rigshosp (B og D) Juli 18 - Juni 19. Kand Finseninst Klin f indv Sygd Dec 19 - April 20, Rsl der Maj 20 - April 22. Vikar Læge Forsikringsselsk »Nordisk Liv og Ulykke« ca 2 Aar. Læge Forsikringsselsk »Danske Lloyd« fra Jan 25. — Prakt Kbh fra Jan 19. — Medl Best for S O Okt 19 - Dec 26, Form Nov 25 - Dec 26. Redaktør »Organisationsmeddelelser« 22 - 26. Form Laboratorieudv 30 - 34. Medl K Lkf's Repræsentantskab fra 21. Repræsent D a d L fra 23. Medl K Lkf's Best 24 - 25, Medl dennes Takstudvalg fra 29, dettes Form fra 34. Fremsatte Forslag om Oprettelse af Sygekasselægernes Organisations Labor 21. Tog Initiativet til og deltog i Forhandlingerne mellem Læger, Apotekere og Medicinfabrikker om Simplificering af Specialitetsnomenklaturen m m 29. Medl D a d L Medicinudv fra 32. Redaktør Lægeforeningens Medicinfortegnelse for 35. Medredaktør »Den danske Lægestand 11 Udg« 35 - 36.



Gift 20 Juni 17 i Kbh med E l s e Marie Paulin, f der 13 Nov 1895. D af Læge Jens Marius P. og Ragnhild Falkenberg.

Winther, Carl, f 28 Febr 1876 i Fredenslund (Gl Skanderborg Amt). S af Proprietær Andreas W. og Petrea Bastrup. Student 94 (I) Horsens. Med Eks S 1900 laud. — Prakt Kattrup ved Hovedgaard Nov 1900, Aagaard ved Kolding fra Nov 03. Form Sundhedskomm. Repræsents i D a d Lgf 19 - 21.



G i f t 13 Maj 04 i Kattrup med A n n a Kirstine Christensen, f 3 Jan 1883 paa Haraldslund ved Hinnerup. D af Proprietær Hans Christian Dinesen C. og Clara Emmy Henriette Slengerik.

Winther, Christian A n k e r, f 29 Juni 1878 i Havdrup ved Køge. S af Læge Christian Michael W. og Ida Elisabeth Vilhelmine Petersen. Student 96 (I) Sorø. Med Eks V 03 laud. — Konst Kand Øresundshosp April - Juni 03. Vikar Assistent Finsens Sanat for Hjerter- og Leversygdom Okt 03 - April 04. Kand Kbh Amtssgh F Maj 04 - Marts 05. Vikar Aug - Sept 05. — Prakt Helsingør Maj - Juli 05, Korsør Sept 05. Jernbanelæge Jan 06. Prakt Skagen fra Maj 15.



G i f t 12 Jan 07 i Kbh med Astrid Wiel-Lange, f der 6 Sept 1879. D af Pastor emer, Komponist Johannes Frederik W.-L. og Minna Friis.

Winther, Erik, f 19 Sept 05 i Aagaard (Vejle Amt). S af Læge Carl W. og Anna Kirstine Christensen. Student 24 (mg) Kolding. Med Eks V 32 laud. — Kand Kolding Sgh Marts 32 - Marts 33. Vikar April 33. Skibslæge ØK Maj - Aug 33. Vikar Sept - Okt 33. Kand Svendborg Sgh Nov 33 - Nov 34. Turnus Kom Hosp (III og I) Dec 34.



† **Winther, Fritz Laurentius Aude**, f 9 Juni 1885 i Fredericia. S af Postekspedient Carl Christian W. og Cecilie Margrethe Aude. Student 03 (I) Schneekloths Sk. Med Eks S 11 laud. — Konst Kand Garn Sgh Øjenklin Aug 11. Kand Kom Hosp Afd VI Okt - Dec 11. Turnus Rigshosp (A og C) Juni 12 - Maj 13. Kand Blegd Hosp Juni - Aug 13, Rigshosp dermatol Afd Sept 13 - Febr 14, dettes Afd for Børnesygdom Marts - Aug 14. Friv Assist Univ patol-anat Inst Juni 13 - Maj 14. Klin Assist Rigshosp Afd D Juni 14 - Maj 17. 2' Assist Kbh Poliklin kir Afd Jan - Aug 16, 1' Assist der Sept 16 - Marts 19. Vikar og friv Kand Rigshosp Fødeafd B Juni 17 - Maj 18. Assist Rigshosp kir Poliklin Okt 17 - Marts 19. Reservekirurg Odense Amtssgh Afd A April 19 - Marts 21. 1' Reservekirurg Frbg Hosp Afd A April 21 - Sept 24.



Reservekirurg St Lucas Stift Sept 24 - April 29. Prosector chirurgiæ Sept 24 - Sept 28. — Studierejser (Kirurgi) Aug - Sept 19 (Sverige) og Sept - Okt 22 (Paris). — Specialistanerk (Kirurgi, særlig Kvindesygd) 21. — Aman Jan - Maj 12. Rsl Hæren Sept - Okt 12 og Aug 14 - Febr 19. Prakt som Kirurg Frbg Jan 22. Læge Invalideforsikringsretten Maj 24 - Maj 26, derefter Konsulent i kir Sager der til Okt 28. Kommunelæge Frbg Okt 28 - April 29. Lærer Frbg Hosp Sygeplejeelevsk 23 - 29 og Statens Politisk 28 - 33. Overkirurg Frbg Hosp Afd A April 29. — Død 27 Juni 33 i Stockholm.

- Gift 25 Okt 13 i Ordrup med A s t a Holga Augusta Winther, f 30 April 1884 i Säfsjö i Småland. D af Ingeniør Johan Joachim Schlage W. og Augusta Elisabeth Boysen.

Winther, Knud Christen Borregaard, f 3 Sept 1893 i Aalborg. S af Pianofabrikant Christian Børregaard W. og Charlotte Rahr. Student 11



(5,93) Østersøgades Sk. Med Eks S 18 laud. — Rsl Frederikshavn Sgh Sept 18 - Jan 19. Kand Kom Hosp Afd VI Febr - April 19. Kand og Rsl St Hans Hosp Maj 19 - Maj 21. Turnus Kom Hosp (II, V og IV) Juni 21 - Aug 22. Vikar 2' Rsl Afd VI der Okt - Nov 22. Kand Rigshosp Øjenafd Jan - Maj 23, Alm Hosp Sept 23 - Febr 24, Kom Hosp Afd VI Marts 24 - Febr 25. 2' Assist Kbh Poliklin Nerveafd Nov 21 - Okt 22, Rigshosp neurol Poliklin Sept 23 - Sept 25. Kand Rigshosp Børneafd Sept - Okt 25. Rsl alm Hosp Nov 25 - Nov 27, Kom Hosp Nerveafd Dec 27 - April 33. Assist Kom Hosp Afd VI's Filial Balders Hosp Jan 33. — Assist (Neurolog) Invalideforsikringsretten

Juni 26 - Sept 31. Neurolog Kuranst Montebello fra Jan 30. — Studierejser (Neurologi) Maj - Juni 23 (Paris), Okt - Nov 28 (Hamburg, Paris, London), Maj 33 (Paris). — Dr med 20 Dec 27 (Encephalitis epid med Optikusforandr). — Censorsuppleant (Retsmedicin) fra Nov 27, Privatdocent Sept 28. — Specialistanerk (Neurologi) 24 og (Psykiatri) 27. — Prakt Kbh som Neurolog fra Okt 24. — Medl Best for Danske Nervalægers Org Sept 31 - Sept 33. Form Dansk neurologisk Selsk fra Sept 33. Sekretær Nord neurolog Kongres Kbh 32. Korresp Medl Soc de Neurologie Paris Jan 33. Medl Repræsentant for Dansk med Selsk Sept 33.

Gift 28 Aug 20 i Kristiania med Alfhild Wilhelmine Jacobsen, f 21 Dec 1896 i Arendal (Norge). D af Konsul Bertrand J. og Josephine Bergithe Berentsen.

Wirring, Frode Markussen Jensen, f 17 Juli 1892 i Rannerød, Raabjerg Sogn. S af Lærer Jens Peter Jensen W. og Madsine



Nikoline Markussen. Student 11 (5,79) Hjørring. Med Eks S 19 laud. — Distriktslæge Godthaabs og Sukkertoppens Distrikter (Grønland) til S 21. Vikar. Prakt Egtved Aug 22. — Medstift Den grønlandske Lægeforen, dens Form til F 24. Prakt Odense fra Okt 31.

Gift 4 Aug 19 i Flinterup med Katrine Vorm, f 11 Dec 1889 i Granslev. D af Lærer Hartvig V. og Kirstine Mathiesen.

Wissenberg, P a u l a Fanny Margrethe, f 11 Aug 03 i Kbh. D af Sekretær Lars Peter W. og Marie Nielsen. Student 22 (mg) Rysensteen Gymn. Med Eks V 30 haud I. — Vikar April - Dec 30. Kand Sindssygehosp Vordingborg Jan - Dec 31 og April - Juni 32. Vikar paa kbhske Hospitaler Juli - Okt 32. Turnus Rigshosp (A og C) Nov 32 - Okt 33. Kand Folkekuranst Hald Dec 35.



Wissing, Ove Brandt, f 8 Okt 1883 paa St Thomas. S af Læge Johannes Vilhelm Rudolf W. og Frederikke Elisabeth Brandt. Student 01 (I) Schneekloths Sk. Med Eks V 09 laud. — Kand Kbh Amtssgh F Febr - Marts 09 og Juli 09 - Juni 10, Kom Hosp Aug 10 - Sept 12. Rsl Frbg Hosp Afd F Nov 12 - Jan 13 og Marts 13 - Febr 15. Assistent dettes Sektionsstue April 15 - Maj 16. 2' Reservekirurg Kom Hosp Afd V Juni 16 - Dec 17. Chef for den danske Ambulance Petrograd Marts - Juli 17. Rsl Garn Sgh Jan - Marts 18. — Dr med 8 Juni 16 (Sero-diagnostik af maligne Svulster). Specialistanerk (Radiologi) 24. — Prakt Kbh Jan 10. Korpslæge April 18. Udenfor Nummer April 22. Overlæge udenfor Nr. 24. Visitator Kom Hosp Maj 18 - Febr 22. Assistent Rigshosp Røntgenklin April 18. 1' Assistent der Nov 19 - Okt 23. Chef Garn Sgh Røntgenklin Maj 20 - April 22. Flere Studierejser (England, Frankrig, Tyskland). — Overtog Prof Fischers Røntgenklin Febr 22. Radiolog St Elisabeths Hosp Jan 25 - Aug 30, St Lucas Stift fra Juni 28.



Gift I: 23 Okt 09 i Vejle med T o r a Ellen Windfeld-Hansen, f der 11 Febr 1886. D af Konsul Christian Marius W.-H. Skilt 28. — II: 21 Juni 28 i Helsingør med Esther Louise Klingenberg, f 9 Okt 05 i Kbh. D af Direktør Axel K.

With, Sigurd, f 26 Jan 03 i Hellerup. S af Direktør Svend Erik Nordkær W. og Astrid Elisabeth Biilmann. Student 21 Borgerdydsk Ø. Med Eks S 28 laud. — Assistent Samf for Vanf Aug - Dec 28. Rsl Amtssgh Herning Febr 29 - Marts 31. Studieophold Wien (særligt Frakturbehandling) Maj - Juni 31. Forsk Vikariater i Praksis og for Sygehuslæger S 31. Turnus Rigshosp (B og C) Sept 31 - Sept 32. Klin Assistent Rigshosp Afd D Okt 32 (fung Rsl i 1½ Aar). Friv Assistent Prof Oluf Thomsen fra Sept 31. Vikar Chef Militærhosp Labor Juli 33 - Jan 35. 2' Rsl Rigshosp Afd D Okt 35. — Prakt Kbh. — Dr med 8 Okt 35 (Undersøgelser over Baktteriens haptent-aktiverende Evne samt over F-Haptenters Forekomst i forsk Bakteriearter).



Gift 8 Juni 29 paa Frbg med Mitzi Marietta Holst, f i Kbh 24 April 02. D af Læge Marinus H. og Emilie Ingeborg Bergmann.

With, T o r b e n Kiørboe, f 18 Aug 10 i Kbh. S af Læge, cand mag Carl Johannes W. og Inge Kiørboe. Student 28 (mg+) Metro-politansk. Med Eks S 34 laud. — Vikar Aug - Nov 34. Kand Finseninst dermatol Afd Dec 34. Kand Sundby Hosp Børneafd Maj 35.



With, V i g g o Julius, f 21 Maj 1889 i Vinding ved Holstebro. S af Pastor Ole Christian Enrique W. og Johanne Elisabeth Camilla Andersen. Student 08 (III) Borgerdydsk V. Med Eks S 15 laud. — Friv Assist Rigshosp kir Poliklin Nov 15 - Jan 16. Kand Diakonissestift Febr 16 - Jan 17, St Johs Stift April - Maj 17. Turnus Frbg Hosp (B og A) og Kom Hosp Afd IV Juni 17 - Aug 18. Friv Assist Kom Hosp kir Poliklin Sept - Nov 18. Rsl Amtssgh Grenaa Febr 19 - Jan 20. I London Marts - Aug 19, deraf Studieophold ved London School of tropical Medicine Maj - Juli 19. Studieophold ved Peking Union Medical College Sept - Okt 22. — Rsl Hæren ialt ca 2 Aar i 14 - 18. Læge ved Krigsfangetransporterne Nov 18 - Jan 19. Vikar Samf for Vanf 18, Dr Louises Børnehosp 17, samt for prakt Læger 16 - 18. — Vikar Danish



Mission Hosp Antung Marts - Maj 21, D M H i Sin-Jen Juni - Sept 21, samtidig 6 Mdr Ophold ved Sprogskole Peking. Fra Febr 20 ansat i Det danske Missionsselsk for i en 5- à 7-aarig Periode at gøre Tjeneste ved Selsk Hosp i Manchuriet. Læge ved D M H Antung, Syd-Manchuriet Nov 22. Leder af Lægest og D M H der Maj 24 - Juni 26, samt Medical Officer ved det kinesiske maritime Toldvæsen. Tilbage til Danmark Aug 26. Studerede paa Rigshosp og Kom Hosp. Forsk Vikariater. Konst 1' Rsl Vejlelfjord Sanat Jan - Febr 27. Konst Rsl Amtssgh Hornsyld April 27. Konst Overlæge Frederikshavn Sgh Juni - Juli 27. Kand Sindssygehosp Vordingborg Sept - Dec 27. Embedslægeeks 28. — Kredslæge Himmerland (Bølg Farsø) fra Aug 28.

Gift I: 14 Febr 17 i Kbh med Inger Marie Westermann, f der 19 April 1892, † 18 Febr 19. D af Prof Anton Marius Theodor W. og Henriette Jacobine Petersen. — **II:** 8 Nov 30 paa Frederiksgave med Ida Marie Hvenegaard, f 9 Maj 06. D af Forpagter Vincent H. og Ingeborg Charlotte Plum.

Wittusen, Valdemar, f 28 Dec 1874 i Aarhus. S af Sagfører Hans Christian W. og Sofia Amalia, f Wittusen. Student 92 (I) Aarhus. Med Eks S 01 laud. — Kand Blegd Hosp Juli - Okt 01, St Hans Hosp Febr 02 - Maj 03. Rsl Roskilde Amtssgh Juni - Dec 03, Odder Sgh Jan 04 - April 05 og



Aman der. Kand Fred Hosp Juli 05 - Sept 06. Vikar. I Berlin Marts - April 08. — Prakt Lime ved Mørke St Okt 08 - Maj 11, Hørning Juli 11 - Febr 13. Rsl Amtssgh Odder Marts - Nov 13. Offentlig Læge og Sygehuslæge Frederiksted, St Croix, Jan 14 - Juli 17. Prakt Gloslunde April 18 - Okt 29, Tjæreborg Nov 29 - Sept 30. — Kommunalæge Anholt fra Okt 30.

Gift 9 Juli 11 i Rødkjærsbro med Karen Margrethe Nielsen, f 9 Jan 1890 i Silkeborg. D af Bogholder Christian Theodor N. og Mariane Christensen.

† Wiuff-Petersen, Aage, f 17 Jan 1863 i Kbh. S af Prof, Dr phil Peter Christian Julius P. og Laura Cathrine Bertelsen. Student 80 (I) Hauchs Sk. Studerede Ingeniørvidenskab og derefter Fysik. Vikar. Adjunkt Ribe 84. Lærer ved Skoler i Kbh. Magisterkonf (admissus) i Fysik 88. Beskikket Censor ved de lærde Skolars Eks 89 - 94. Med Eks S 94 laud. — Prakt Kbh Jan 95, Rynkeby ved Kerteminde Marts 96, Kbh Nov 99. Gentagne Studierejser. Skibslæge (ØK) 12. Prakt som Venerolog Kbh Okt 06 - Dec 11, Tølløse Nov 12 - April 14, Vejlbj ved Aarhus Juni 14. Medl Sundhedskomm Jan 15. — Død 1 Maj 27 i Vejlbj.

Gift I: 17 Marts 96 i Kbh med Kirsten Catharina Kruse, f der 4 Maj 1874, † 10 Aug 05 i Hornbæk. D af fhv Hospitalsinspektør Hans Valdemar K. og Cathrine Larsine Petersen. — II: 28 Maj 13 i Kbh med Mary Madsen, f der 21 Marts 1889. D af Entreprenør Marius M. og Christine Larsen.

Wium, Kristian Kristensen, f 7 Okt 1895 i Guldborg. S af Mejerier Kristian Kristensen W. og Cecilie Petersen. Kontorelev 11 - 14. Student 16 (4,08) priv dim. Med Eks S 25 laud. — Vikar og Aman Aug 25 - Maj 26. Kand Blegd Hosp Juni - Nov 26, Diakonissestift kir Afd Dec 26 - Febr 27. Turnus Bispeb Hosp Afd C og Sundby Hosp Marts 27 - Jan 28. — Prakt Storehedinge Febr 28 - Sept 32, Lyderslev pr Storehedinge fra Sept 32. Form Sundhedskomm fra Maj 34. Læge ved Børnehjemmet Ebenezer, Lund pr Rødvig fra Sept 32.



Gift 13 Maj 26 i Kbh med Irma Eleonora Kathrine Thonsgaard, f 7 Dec 1899 i Frederikshavn. D af Skomagermester Jens Peter T. og Anna Sofie Petersen.

Wolff, Aage Otto, f 20 Juli 1880 i Kbh. S af Handelsrejsende Axel Carl W. og Georgine Johanne Lohse. Student 99 (I) Borgerdydsk K. Med



Eks V 09 haud I. — Konst Kand Frbg Hosp Afd B April 09, Vejlefjord Sanat Maj - Juni 09. Rsl Faksinge Sanat Aug 09 - Juli 10. Turnus Odense Sgh Okt 10 - Aug 11. Assist Øresundshosp Tub Afd Sept 11 - Marts 13. Konst Rsl der Juni - Sept 13. Vikar Tub Stat Juli - Aug 13. Assist Kommunens Røntgenklin Jan 14. 2' Assist Kbh Poliklin Afd A Febr 12 - Okt 13, 1' Assist der Nov 13. Assist Bispeb og Øresundshosp Røntgenklin 14 - 16, Kbh Poliklin Røntgenafd April 18. 1' Assist Kom Hosp Røntgenklin 16 - 22. — Specialistanerk (Int Med, særl Brystsygd; Radiologi) 18. — Prakt Kbh Okt 12. Privatklin 19. Studerede Radiologi Paris og Bonn 21. Røntgenlæge Sundby Hosp 23 - 26, ved Øresundshosp fra Aug 23. Overlæge Røntgenklin der fra Maj 34. Røntgenkonsulent Kbh kom Centralstat for Tub Bekæmp Aug 35.

Gift 6 Dec 22 i Kbh med Inga Caroline Sørensen, f der 23 Juni 1895. D af Grosserer Johannes S. og Marie Jørgensen.

Wollesen, J e n s Madsen, f 29 Aug 1899 i Ottersbøl (Tønder Amt). S af



Landmand Jens W. og Ane Margrethe Andersen. Student 19 (I) priv dim. Med Eks S 25 haud I. — Kand Randers By Sgh Dec 25 - Juli 27. Rsl Nyborg Sgh Aug 27 - April 28. Turnus Odense Amtssgh Maj 28 - April 29. 1' Rsl Nakskov Sgh Maj 29 - Marts 33. 2' Reservekirurg Odense Amtssgh April 33 - Sept 34. 1' Reservekirurg Aarhus Amtssgh Sept 34. Talrige Vikariater. — Specialistautoris (Kirurgi) 35.

Gift 20 Aug 27 i Hillerød med Ellen Jensen, f 6 April 02 i Kbh. D af Fabrikant Jens Martin Michael J. og Nicoline Mathilde Nielsen.

Wolthers, Aage (tidl Wolthers-Nielsen, Nvf 7 Okt 99), f 30 Juni 1881



i Aarhus. S af Overintendant Jens Errebo W. og Agnes Marie Lauritzen. Paa Officerskursus 1½ Aar. Student 01 (II) priv dim. Med Eks V 11 haud I. — Vikar. Turnus Balders Hosp Aug 11, Sundby Hosp Sept 11 - Febr 12. Vikar. Konst Rsl Garn Sgh Juli 12. Skibslæge (ØK) Aug - Dec 12. Rsl det milit Epidemihosp Jan 13. Assist Finseninst dermatol Afd Marts 15. — Prakt Kbh fra Juni 13. Rsl Hæren 30 April 18. Tilsynsførende Læge Læringleforeningens Læringshjem, fast ansat fra April 18.

Gift I: 5 Juni 13 i Kbh med E m m a Kirstine Hansen-Ørstinge, f der 11 Juni 1885, † 12 Sept 19. D af Husejer Jens H.-Ø. og Inger Kirstine Olsen. — II: 22 Okt 21 paa Frbg med V a l b o r g Thyra Bendz Hansen, f 13 Nov 1884 i Kbh. D af Juvelerer Frederik Ferdinand H. og Jacobine Anna Mathilde Bendz Møller.

Wolthers, Knud, f 17 Marts 07 i Kbh. S af Grosserer Chr. W. og Bertha Ingrid Nielsen. Student 26 (I) Schneekloths Sk. Med Eks S 34 laud. — Kand Sindssygehosp Vedsted Nov 34 - Febr 35, Militærhosp med Afd Juni 35. Vikar Finseninst kir Afd Juni 36.

Worm, Anna Linnea Petrea (f Schultz), f 27 Jan 01 i Nordrup (Sorø Amt). D af Forpagter Theodor S. og Bengta Blända Petersdotter. Student 19 (ug) Roskilde. Med Eks S 27 laud. — Vikar Kbh Amtssgh F med Afd Aug - Sept 27. Kand St Josephs Hosp Øreafd Okt - Nov 27. Vikar Ribe Sgh Jan 28. Kand St Hans Hosp Febr - Aug 28. — Bosiddende Ringsted fra Aug 30.

Gift 29 Juli 28 i Gørslev med Læge Johannes Worm.



Worm, Johannes, f 27 Maj 1900 i Karby, Morsø (Thisted Amt). S af Grosserer Ludvig W. og Else Marie Lyngklip. Student 20 (mg) Plockross Sk. Vikar Fakse Sgh S 25, Koldingfjord Sanat S 26. Med Eks S 27 laud. — Vikar Sønderborg Amtssgh Juli 27. Rsl og Aman St Elisabeths Hosp Næstved Okt 27 - Juli 28. Rsl Fakse Sgh Aug 28 - Marts 30. Vikar Ringsted Sgh April - Maj 30. Forsk Vikariater Juni - Juli 30. — Prakt Ringsted fra Aug 30.

Gift 29 Juli 28 i Gørslev med Læge Anna Linnea Petrea Schultz.



Worning, Børge, f 16 Okt 1897 i Vejle. S af Fabrikant Jens Peter W. og Dagmar Møller. Student 15 (4,54) Vejle. Med Eks V 24 laud. — Rsl Amtssgh Lemvig Juni 24 - Maj 25. Turnus Bispeb Hosp (A og B) og Vikar der i Perioder Sept 25 - Juni 27. Kand Kbh Amtssgh kir Afd Aug 27 - Okt 28. Assist Rigshosp Røntgenklin Nov 28 - Jan 31, Finseninst Røntgenafd Febr 31 - Okt 33, Chef der fra Nov 33. — Priv Røntgenklin fra Sept 33. — Specialistanerk (Radiologi) 32.

Gift 24 Juli 24 i Hellerup med Agnete Hostrup, f der 17 Marts 02. D af Direktør Aage H. og Margrethe Jensen.



Worsaae, Ellen Agnete (f Haunstrup), f 19 Sept 1899 i Kbh. D af Grosserer Marius H. og Cecilie Sørensen. Student 18 (5,36) M Kruses Sk. Med Eks S 27 laud. — Vikar Kand Bispeb Hosp Afd D Sept Okt 27. Surnum Kand Rigshosp Fødefafd B Jan - Marts 28. Kand Blegd Hosp April - Okt 28. Rsl Aalborg Kom Hosp med Afd Nov 28 - Nov 29. Turnus Frbg Hosp (B og A) Dec 29 - Nov 30. Embedslægeeks Maj 31. Kand Frbg Hosp Afd F Juni 31 - Juni 32, Dr Louises Børnehosp Juli 32 - Jan 33. Vikar Skolelæge Kbh Maj - Juni 33. Assist Læge Frbg Hosp epidem Afd og Centrallabor Juni 33.

Gift 2 Maj 33 paa Frbg med Læge, Dr med Erik Worsaae.



Worsaae, Erik, f 13 Febr 02 i Helsingør. S af Stiftslæge Viggo W. og Sigrud v Eggers. Student 20 (mg) Stenhus Sk. Med Eks V 28 laud. — Vikar Faaborg Sgh Marts - April 28, Nakkebølle Sanat Juni - Sept 28. Assist Dr Rovsings Klin Okt 28 - Febr 31. Turnus Frbg Hosp (B og A) Marts 31 - Febr 32. Kand Blegd Hosp Marts - Sept 32, Rud Berghs Hosp Okt 32 - Marts 33, Dr Louises Børnehosp Maj - Okt 33. Klin Assist Øresundshosp Nov 33 - Maj 34. Rsl Finseninst med Afd Juni 34. Friv Assist Univ Inst f alm Patol Nov 28 - Juni 33. Vikar Rsl De Gamles By Maj 36. — Prakt Frbg fra Juli 33. — Dr med 26 April 34 (Undersøgelser over Blodlegemernes Receptorer, særlig A-Receptoren hos Nyfødte).



Gift 2 Maj 33 paa Frbg med Læge Ellen Agnete Haunstrup.

Wraae, Hans Lauritsen Iversen, f 15 Okt 06 i Kastrup (Haderslev Amt). S af Gaardejer Jørgen Nielsen W. og Ella Marie Nørgård. Student 25 (mg+) Haderslev. Med Eks S 32 laud. — Kand Sindssygehosp Vedsted Aug 32 - April 33, Nykøbing F Sgh Maj 33 - Jan 35. Rsl Maribo Sgh Febr 35.



Gift 7 Sept 32 i Vinderup med Emma Kristine Stensbjerg Andersen, f der 21 Juni 10. D af Bankdirektør Marinus A. og Gertrud Marie Mikkelsen.

Wraae, Jørgen Peter Christian, f 3 Aug 1898 i Skørping. S af Købmand Johan Anton W. og Christiane Elvine Dyhrberg. Student 16 (Udm) Aalborg. Med Eks S 24 laud I. — Vikar Rsl Ribe Amtssgh Jan 25. Kand Silkeborg Sanat Marts 25. Aman og Rsl Amtssgh Kjellerup Sept 25 - Okt 26. Rsl Kysthosp Refsnæs Nov 26 - Sept 27, Øresundshosp Helsingør Okt 27 - Juni 28. — Prakt Viskinde fra Juli 28. Form Sundhedskomm.



Gift 22 Dec 25 i Skørping med Dora Sandberg, f 22 Febr 1896 i Kbh. D af Rentier Wilhelm S. og Cecilie Braun.

***Wroblewski, Daniel Julius Casimir**, f 12 Okt 1891 i Kbh. S af cand polit, Postexpedient Johan Cai Casimir W. og Elise Christine Dorothea Lund. Student 10 (543) Metropolitansk. Med Eks S 16 laud I. — Kand Odense Sgh Afd B Sept 16, Rud Berghs Hosp Marts 17, Finseninst Klin for indre Sygd Okt 18. 2' Assist Kbh Poliklin Afd for Nervesygd April 20. Rsl Garn Sgh Jan - Marts 21. Kand Rud Berghs Hosp Juni 21, Rigshosp dermatol Afd Dec 21. 2' Assist Kbh Poliklin Afd for Hudsygd Nov 22. Rsl Garn Sgh Dec 22. Kand Rud Berghs Hosp Nov 23, Frbg Hosp Afd C Okt 24, Frbg Hosp Epidemiafd og Assist Labor Marts 25. — Specialistanerk (Dermatovenerologi) 25. — Prakt Kbh fra S 24.

Wulff, Ferdinand Christian Henrik Schneekloth, f 21 Dec 1891 i Skanderborg. S af Toldkontrollør Carl Vilhelm Anton W. og Anna Maria Schneekloth. Student 09 (I) Horsens. Med Eks V 16 laud. — Kand Bispeb Hosp med Afd B Febr - Juni 16, Kom Hosp Afd I Sept 16, St Lucas Stift Okt 16 - Jan 17. Assist Statens Seruminst Febr 17 - Sept 20. Turnus Kom Hosp (II og V) Okt 20 - Sept 21. Kand Blegd Hosp Okt - Dec 21, Rigshosp Børneafd Jan - April 22. Rsl Blegd Hosp Maj 22 - Okt 24, Kbh Amtssgh F med Afd Nov 24. — Dr med 16 Juni 21 (Undersøgelser over Meningococytter). Specialistanerk (Med Sygd) 26, (Med Sygd, særl Hjerter-, Mave- og Tarmsygd) 31. — Overlæge Kbh Amtssgh F med-epid Afd fra Juli 27. — Medl Best Dansk



Selsk for intern Medic fra 35.

Gift 28 Dec 27 paa Frbg med Læge Ingrid Vallentin Ramsing.

Wulff, Hans Peter Jürgen, f 21 Aug 1887 i Hellerup. S af Fabrikant Peter W. og Emma Catharine Mathilde Heydorn. Student 06 (I) Hesselager Sk. Med Eks V 13 laud. — Kand Kbh Amtssgh F Maj - Juni 13, Rigshosp Fødeafd B Juli - Aug 13, Kbh Amtssgh F Sept 13 - Juni 14, Rigshosp Fødeafd A Juli 14 - April 15. Konst 2' Rsl der Maj - Okt 15. Kand St Lucas Stift Nov 15 - Sept 16. Turnus Kom Hosp (II og V) Okt 16 - Sept 17. Konst 2' Rsl Kom Hosp Afd V Okt - Nov 17 og Jan 18. Kand Kom Hosp Afd IV Dec 17, Dr Louises Børnehosp Febr - Marts 18. Konst Rsl Kbh Amtssgh F April - Sept 18. Rsl Frbg Hosp Afd F Okt 18 - Sept 19, Kbh Amtssgh F Okt 19 - Okt 20. Reservekirurg der Nov 20 - Okt 25. Midlertidig Afdelingslæge der Nov 25 - Dec 26. Overkirurg der fra Jan 27. — Specialistanerk (Obstetrik) 18, (Kirurgi og Gynækologi) 23. — Prakt Kbh fra 16. Konst assist Læge Arbejderforsikringsraadet Jan - Aug 18 og Nov 18 - Marts 19, fast ansat Okt 19. Overlæge Arbejderforsikringsraadets Landbrugs-, Fiskeri- og Søfartsafd Febr 25. — Repræsent D a d Lgf 17 - 26. Gentagne Studierejser fra 26.



Gift 4 Jan 15 i Kbh med Ingeborg Larsen, f 5 Juni 1884 i Dallund. D af Godsforvalter Heinrich Christian L. og Gertrude Johanne Lund.

Wulff, Ingrid Vallentin (f Ramsing), f 1 Febr 1897 i Frederikssted (St Croix). D af Generalmajor Holger Utke R. og Julie Vallentin. Student 16 (543) Karen Kjærs Sk. Med Eks S 24 laud. — Forsk Vikariat E 24. Kand St Josephs Hosp Dec 24 - Marts 26, Kbh Amtssgh F med-epidem Afd April 26 - Sept 27, Kbh Amtssgh G kir Afd Juni - Sept 29.

Gift 28 Dec 27 paa Frbg med Overlæge, Dr med Ferdinand Christian Henrik Schneekloth Wulff.

Wulff, O ve Peter Fauerholdt, f 1 Sept 1883 i Kbh. S af Skibsmægler Olaf Rye W. og Ville Fauerholdt. Student 01 (I) Borgerdydsk Ø. Med Eks



V 08 laud. — Vikar Kand Fødselsstift Juni - Sept 08. Kand Sundby Hosp Okt 08, Kom Hosp Afd VI Jan - Marts 09, Alm Hosp April 09 - Maj 10. Turnus Fred Hosp og Rigshosp (A og C) Juni 10 - Maj 11. Assist St Lucas Stift Juni 11 - Juni 12. Assist Rigshosp kir Poliklin Aug - Okt 12. 2' Reservekirurg Rigshosp Afd C Okt 12 - Okt 14. 1' Reservekirurg der Okt 15 - Okt 17. Prosektor chirurgiæ Sept 19 - Sept 21. — Aarlige Studierejser 08 - 14, 16 - 17 og 20 - 34. Studerede ved Seruminst 08 - 14. — Dr med 7 Nov 11 (Studier over Fagocytose, Opsoniner og Vaccinbehandling ved Urinvejsinfektioner). Specialistanerk (Kirurgi, sp Nyre- og Blæresygd) 18. — Prakt Kbh fra Okt 18. Midlertidig Overlæge Hæren og Chef kir Service Lasaretlejren Horserød Okt 17 - Juli 18. Medl af Jernbaneerstatningskomm April 22. Assist Læge Invalideforsikringsretten Maj 27, kontroll Læge Invalideforsikringsraadet Okt 27, Invalideforsikringsretten fra Okt 33. Kongevalgt sagkyndigt Medl af Arbejderforsikringsraadets Landbrugsafd Sept 29, af Ulykkesforsikringsraadet Okt 33. Censor (Kirurgi) med Eks Nov 30. — Medl af Deutsche Gesellschaft für Urologie Maj 09, Assoc Française d'Urologie Okt 21, Soc internat d'Urologie Febr 24. Korresp Medl af Soc Italiana di Urologia Dec 29. — Dr r K H 20 Sept 19. R r K 20.

Gift 15 Aug 11 i Kbh med Anna Johanne Claudine Marie Krarup, f der 5 Febr 1889. D af Manufakturhandler Carl Emil K. og Anna Johanne Henriette Bonnesen.

† **Wullenweber, Hans Heinrich Hermann**, f i Haderslev 1872. Med Eks og Dr med (Kiel) 97. — Prakt Sønderborg 99. Dansk jus pract 24 Nov 20. — Død 30 Juli 26.

Würtzen, Carl Henrik Johannes Alexander, f 2 Juli 1869 i Kbh. S af Landskabsmaler Carl Gotfred W. og Anna Caspare Vilhelmine Benzon.



Student 87 (I) Efterslægtens Sk. Med Eks S 93 laud. — Konst Kand Kom Hosp Afd VI Sept - Dec 93. Assist Kbh Poliklin neurol Afd Sept 94 - Dec 95. Kand Middelfart Sindssygehosp April - Juli 95, St Johs Stift Jan 96 - Okt 97. Turnus Kom Hosp Nov 97 - Aug 99. Konst Kand dettes Afd VI Okt 99 - Jan 1900. Rsl Hæren Jan 1900 - Dec 01, Øresundshosp Jan 01 - April 06. — Studierejser 1900, 03 og oftere. Studerede Tropesygd Marseille 03. Udsendes 08 af Kbh Magistrat til St Petersborg for at studere Kolera. — Dr med 10 Okt 01 (Studier over den personlige Tilregnelighed). Specialistanerk (Int Med og Nervesygd) 18. — Prakt Kbh fra 1900. Privatdocent fra 02. Konsulent ved Finseninst (Lungetub, med Sygd) 16. Afdelingslæge Øresundshosp Maj 06 - Dec 15. Overlæge der (Tub og Epidemiafd) Jan 16, med Afd der fra Maj 36. — Korr Medl af Ass internat contre la tuberculose 06.

Medl Komm til Udgivelse af en Kolerabog 09. Medstifter af Neurol Selsk 01, af Epidemiol Selsk 21. Delegeret for Dr K til russiske Krigsfangelejre 16. Medarb ved Revue neurologique 07 - 16. Gæsteforedrag efter Indbydelse af det brit Royal inst of public health Dublin 28. Form Foren af danske Brystsygelæger 28, Medl Best Søllerød Sanat 28. Medl Vaccinationskomm 28, af det komm Udvalgt til Omorg af Tub Bekæmp i Kbh 29. Gæsteforedrag Wien efter Indbydelse af Oesterreich Gesellsch f Gesundheitspflege 29. Medl Best Dansk Selsk f intern Med 30, Kbh Hospitalskomm 32. — T O 4, Dec 17. Pr r K 2 og 3, Sept 17. Ø r K 2, Juli 21. M T f d Krhf Sept 19. R* 11 April 26. DM 16 Juni 32. Er K 2, 19 Febr 29.

Gift I: 3 April 01 i Faaborg med Elise Kirstine Jensen, f 17 Dec 1868 i Engene, † 9 Dec 30. D af Smedemester Jens Christian J. og Johanne Marie Jürgensen. — II: 2 Juli 32 i Gentofte med Ragnvig Hansen, f 1 Okt 1892 i Omaha. D af Farmer Niels H. og Marie Pank.



Wøller, Johan Christian, f 30 Aug 1878 i Nykøbing M. S af Købmand Frederik Martin W. og Hedevig Mathiassen. Student 96 (I) Herlufsholm. Med Eks S 03 laud. — Konst Kand Fred Hosp Afd C Aug - Nov 03. Gik Jan 04 i hollandsk-indisk Tjeneste, hvor han efter Tjeneste ved milit Hosp i Soerabaya blev Off van Gezondheid II; i Atjeh og paa Java 3 Aar til 08. Leder af den kir Afd paa Hosp i Magelang, Java, 08 - 09. Afsked 09. Studerede Kirurgi og Gynækologi i Kbh og Berlin 09 - 10. Turnus Fred Hosp 09. Derefter atter paa Java April 10. Distriktslæge Indramajoe 10. Kirurg ved milit Hosp Magelang Sept 10 - Febr 11. Prakt som Kirurg og Gynækolog Semarang og Læge Juliane-Klin Marts 11 - 17. Studierejser Amerika, Evropa og Østasien 17 - 19. Overlæge de Tegalske Sukkerfabrikers Hosp Slawi, Java, Marts 20 - April 23. I Danmark April 23 - Maj 24 (Kirurgi). Konst Overlæge Vordingborg Sgh Aug - Sept 24. Atter Kirurg Semarang Jan 25. Sekretær i Vereiniging tot bevordering der geneeskundige Wetenschappen in Nederl Indie, Afd Midt-Java 15 - 17. — Ærestegn for Deltagelse i Atjeh-Krigen 19. — Prakt Semarang (overvejende Kirurgi og Gynækologi) 25 - 33. Dansk Vicekonsul for Midt-Java 29. — Privat i Danmark fra Sept 33, bosat i Holte fra April 36.

Gift I: (b v) 19 Jan 04 i Kbh med Helga Julie Severine Erichsen, f 7 Okt 1879 paa Skjerningegaard, Fyn, † 30 Juni 09. D af Proprietær Nicolai Johan E. og Julie Rasmussen. — II: 18 Marts 14 i Semarang, Java, med Anna Nielsine Due-Petersen, f 15 Jan 1873 i Fredericia. D af Fabrikant Niels Christian P. og Ane Jensine Due.

Yde, Alf Fridlev, f 20 Juli 04 i Ø. Vandet (Thisted Amt). S af Lærer, Folketingsmand Niels Kristian Y. og Marie Pedersen. Student 23 (mg÷) Randers. Konst Kand Sindssygehosp Viborg 3 Mdr, Amtssgh Hobro 2 Mdr. Med Eks S 30 laud. — Vikar Rigshosp og Frbg Hosp E 30. Kand St Hans



Hosp Nov 30 - Febr 32, Kom Hosp Afd VI Marts - Aug 32, Blegd Hosp Sept 32 - Marts 33. Turnus Kom Hosp (III og I) April 33 - Marts 34. Klin Assist Rigshosp psykiatr Klin Maj 34. Rsl Filadelfia Juni 35. — Accessit f Univ Prisopgave i teoretisk Medicin 31 (En Undersøgelse om Forløbet af Fosfatudskillelsen ved Purindiurese og ved Salyrgandiurese, belyst ved Bestemmelser af Fosfatindholdet i Plasma under Diuresen).

Gift 23 Aug 30 i Hvorslev med Olga Amdisen, f der 5 Dec 1898. D af Sognefoged, Gaardejer Amdi A. og Mariane Jeppesen.

Yde, J a k o b Jensen, f 12 Nov 1881 i »Midholm« i Skjoldborg (Thisted Amt). S af Gaardejer Jens Mathias Y. og Mette Christensen. Ved Landvæsen til 18 Aars Alder. Student 04 (I) Viborg. Med Eks S 11 laud. — Kand Frbg Hosp (C og D) Okt - Dec 11. Aman Jan - April 12. — Prakt Thisted fra Maj 12.



Gift 10 Maj 12 i Viborg med Hedevig Kirkebæk, f der 26 Febr 1885. D af Skomager Carl Axel K. og Christiane Henriksen.

Yhr, V i g g o Christian, f 18 Jan 1896 i Rønne. S af Fotograf Theodor Valdemar Johannes Y. og Ane Marie Kirstine Nielsen. Student 13 (4,50) Rønne. Med Eks V 21 laud. — Kand Ullevaal Sgh, Kristiania, Marts 21, Arendal Sgh April - Maj 21. Militærlæge holl Indien Marts 22 - Marts 25 med Bolig i Koeta-Radja, Atjeh, Sumatra. Rsl Vejle Sgh kir Afd Jan - Aug 26. Kand Spangsbjerg Sanat Sept 26 - Maj 27. Rsl Julemærkesanat Kolding Fjord Juni 27 - Maj 29. — Prakt Hvidbjerg, Thyholm, fra Juni 29.



Gift 10 Juni 28 i Tulstrup med Gudrun Jakobsen, f 23 Sept 03 paa Tørring Vestergaard pr Laven. D af Gaardejer Jakob J. og Ingeborg Petersen.

Ytting, Helene, f 19 Jan 08 i Kbh. D af Værkfører Louis Alfred Y. og Mathilde Magdalene Mathiesen. Student 26 (mg÷) Nørre Gymn. Med Eks V 35 haud I. — Turnus Roskilde Amtsgsgh Marts 35.



Zachariae, Poul, f 19 Juni 1883 i Kbh. S af Viceadmiral Hugh George Robert Z. og Sophie Agnete Albeck. Student S 01 (I) Metropolitansk. Med Eks V 09 laud. — Kand St Josephs Hosp kir Afd Okt - Nov 09, Frbg Hosp (C og D) Dec 09 - Maj 10, Blegd Hosp Juni - Aug 10. Turnus Frbg Hosp (B og A) Sept 10 - Aug 11. Fast Kand dettes Afd A Sept 11 - April 12, Nov 12 - Maj 14 og Aug 14 - Febr 15. Kand St Josephs Hosp gynækol Afd Okt 12. Rsl Frbg Hosp Afd F Marts 15 - Sept 16. Assist Frbg Poliklin kir Afd Maj 16 - April 18, hos Prosektor Frbg Hosp Maj 17 - April 18, Frbg Poliklin otol Afd Nov 17 - April 18. Kand Rigshosp Fødeafd B April - Sept 18, Afd A Okt - Dec 18. 2' Rsl Fødeafd B Jan 19 - Sept 20. 1' Rsl der Okt 20 - Okt 23. Samtidig Lærer Jordemodersk. — Specialistanerk (Kirurgi) 19 og (Gynækologi og Obstetrik) 20. — I London (Kirurgi og Tropesygd) Maj - Aug 14. Chef for dansk Ambulance Petrograd og Delegeret fra D r K Sept 16 - Maj 17. — Prakt Kbh som Specialist fra Jan 21. Assist Marinehosp kir Service April 24 - Jan 26. Konst Chef der Maj - Dec 26. — Rsl Søværnet Marts 09 - April 15. Overlæge II 17 Marts 24. — Pr r K 2 og 3, Dec 17. M T f d Kr fh Sept 19. R r K 2, Juli 21. Ø r K 2, Dec 21. Ø r K O Aug 22. U K M Juli 31. Gift 22 Maj 20 i Kbh med Meta Schmidt, f 7 Aug 1889 i Fredericia. D af Skoleinspektør Søren Peter Thygesen S. og Kirstine Sørensen-Noes.



Zachariasen, Jo en Gullach Michael, f 7 Febr 1884 paa Fuglø, Færøerne. S af Lærer Simon Michael Z. og Malene Frederikke Simonsen. Lærereks Thorshavn 02. Til Søs 3 Aar. Student 07 (I) priv dim. Studerede Sprog. Med Eks V 14 haud I. — Kand Aarhus Kom Hosp Marts - Maj 14. Forsk Vikariater 14 - 16. Turnus Øresunds og St Josephs Hosp Aug 14 - Juli 15. Assist Kbh Poliklin med Afd Dec 14 - Maj 15. Kand Kom Hosp Afd IV Aug - Okt 15, Blegd Hosp Dec 15 - Marts 16. Embedslægeeks Juni 16. — Distriktslæge Klaksvig (Færøerne) Aug 16, Sygehuslæge der. Kredslæge for Norderøernes Lægekreds Okt 20 (Bolig Klaksvig). Kredslæge Thorshavns Lægekreds og Amtslæge Færøerne (Bopæl Thorshavn) fra Marts 31. Medl af Ulykkesforsikringsraadet for Færøerne fra April 31. — Form for Færøernes Lægeforen fra 30. Medl af Thorshavn Værgeraad fra 32. — R* 18 Okt 35. Gift 26 Febr 16 i Birkerød med Gudrun Thorup, f der 12 Juni 1895. D af Snedkermester Mads Christian T. og Laurine Sofie Petersen.



Zacho, Alfred Heinrich Hein, f 5 Marts 05 i Randers. S af Købmand Alfred Christian Z. og Marie Kathrine Hein. Student 23 (mg÷)



Randers. Med Eks S 30 laud. — Vikar Bispeb Hosp Afd C Aug - Sept 30, Diakonissestift kir Afd Okt - Dec 30, Kand der Jan - Dec 31, St Lucas Stift kir og med Afd Jan 32 - Marts 33. Turnus Bispeb Hosp (C og D) April 33 - Marts 34. Fast Kand Rigshosp Fødeafd B April - Sept 34. Kand Rud Berghs Hosp Okt - Nov 34. Assistent Kom Hosp kir Poliklin Dec 34. — Friv Assistent Univ Inst f alm Patol fra Nov 30.

Zacho, Carl Edvard Hein, f 26 Nov 08 i Randers. S af Købmand Alfred Christian Z. og Marie Kathrine Hein. Student 28 (mg÷) Randers. Med Eks V 35 haud I. — Turnus Grenaa Sgh Febr 35. Kand St Josephs Hosp Fødeafd April 36.



Gift 5 April 34 i Fredericia med Gerda Rohleder, f 10 Dec 12 i Aalborg. D af Oberstløjtnant Johannes R. og Antona Julie Vilhelmine Milling.

Zahlmann, Svend, f 30 Jan 1866 i Fredericia. S af Generalmajor Carl Christian Z. og Johanne Marie Bornemann. Student 83 (I) Aarhus. Med Eks S 90 laud. — Rsl Aarhus Amtssgh Okt 90 - Jan 93. Studierejse (Tyskland, Schweiz) Febr - Sept 93. — Prakt Aarhus fra Nov 93. 2^e Læge Aarhus Kom Hosp Juli 99 - Marts 13. Konst Overlæge der Febr 12 - Marts 13. Overlæge Marselisborg Hosp Afd A fra April 13. — Form Dansk Lægers Sygekasse 02 - 33. Form Aarhus og Omegns Lægekredsforen Jan 10 - Dec 13. Repræsenteret D a d Lgf 17 - 19.



Gift (b v) 15 Nov 24 i Fuglebjerg med Ellen Rasmine Brasch (f Tretow-Loof), f 13 Sept 1871 i Kbh. D af Kaptajn Frederik Ferdinand T.-L. og Karen Brasch, samt tidl gift med Kaptajn P. V. Brasch.

Zahrtmann, Mads (Marius) Kofoed, f 26 Jan 1861 i Rønne. S af Overlæge, Fysikus Carl Vilhelm Z. og Laura Poulina Jespersen. Student 78 (I) Sorø. Med Eks V 87 laud. — Kand Fred Hosp Juli 87 - Maj 89, deraf konst Reservekirurg Afd C April - Maj 89, Sindssygehosp Aarhus Sept 89 - Marts 90. Underlæge Ladegaarden Maj 90 - Jan 96. — Læge der Febr 96 - Marts 08. Læge Sundholm April 08 - 31. Overlæge Kom Hosp Influenzaafd der 18 - 19. Hans Arbejder over Bornholms Historie belønnedes med Hjelmstjerne-Rosencrones Medalje for Fremme af Fædrelandets Historie 31. — Privat Kbh fra 31.

Zerlang, Lavrids Helge, f 28 Okt 1897 i Holbøl (Aabenraa Amt). S af



Pastor Johan Reimer Z. og Caroline Bothilde Ferslev. Student 16, Flensborg. Tysk Militærtjeneste Aug 16 - 18, deltog i Verdenskrigen i Frankrig og Flandern. Immatrikuleret ved Kbh Univ 18. Med Eks V 25 præ ceteris. — Sessionslæge Marts - Juni 25. Rsl Amtssgh Gram Sept 25 - Marts 26, Aalborg Kom Hosp med Afd April 26 - Okt 27. Turnus Kom Hosp (III og V) Nov 27 - Sept 28. Kand Børnehosp Fuglebakken Okt 28 - Jan 29. Skibslæge (ØK) Febr - Juli 29. Forsk Vikariater S 29. — Prakt Gram fra Okt 29.

Gift 4 Jan 30 i Sulsted med Karen Johanne Kristensen, f der 28 Sept 05. D af Læge K. T. K. og Thyra, f Kristensen.

† **Ziebe, Povl**, f 18 Aug 1898 paa Frbg. S af Overlærer Christian Fre-



derik Vilhelm Carl Z. og Elna Christensen. Student 17 (4,50) Borgerdydsk V. Med Eks V 25 laud. — Vikar Marts - April 25. Vikar Rsl St Maria Hosp Roskilde Nov 25. Aman Febr 26. Prakt Randers Nov 27. I 5 Aar Form f Randers Samariterforening. Modtog 26 Sept 33 Kongens Emblem for sit Arbejde for Samaritersagen. — Død 18 Marts 35.

Gift 8 Okt 27 i Aarhus med Frederikke Jensen, f 20 Marts 1898 i Hammel. D af Snedkermester Kresten J. og Ane Kjerstine Jørgensen.

† **Zwergius, Carl Emil Andersen** (tidl Andersen, Nvf 94), f 3 Juni 1878 i Aarhus. S af Stabslæge Martin August Valdemar Andersen og Vil-



helmine Marie Augusta Ludovica Maar. Student 97 (II) Aarhus. Med Eks S 05 laud. — Rsl Krabbesholm Sanat Nov 05 - April 06. Skibslæge (VK) Juni - Sept 06. Kand St Josephs Hosp kir Afd Okt 06, Øresundshosp med Afd Dec 06 - Maj 07. Turnus Frbg Hosp Juni 07 - Dec 08. Assist Prof J Schous Klin Dec 08 - April 09. Rsl Esbjerg Sgh Maj 09 - Maj 10. Sygehuslæge og offentlig Læge St Croix Juni 10 - Dec 13. Form for Frederikssted Sundhedskomm Juni 10 - Jan 14. — Prakt Kolding Aug 14 - Maj 17. Læge Forsørgelsesvæsenet Maj 15. Rsl Hæren Maj 15. Konst Overlæge Kolding Sgh Dec 16 - Marts 17. Overlæge Ebeltoft Sgh og Tub Hosp Maj 17. Flere Studierejser.

Medl Sundhedskomm fra Okt 30. Skibslæge (ØK) Juli - Nov 34. — Død 18 Sept 35.

Gift 31 Maj 10 i Jerne med Laura Marie Münster, f 20 Aug 1879 i Charlottenlund. D af Godsejer Harald Gutzon M. og Caroline Amalie Martha Elise Møller.

Ærenlund Jensen, Hans — se **Jensen, H. Ærenlund.**

Ødum Nielsen, Søren — se **Nielsen, S. Ødum.**

***Øhlenschläger, Herman Poul Mathias**, f 25 Nov 1894 i Sæby. S af Apoteker Vilhelm Ø. og Agnes Viktoria From. Student 14 (5,79) Plockross Sk. Med Eks V 23 haud I. — Kand Vordingborg Sindssygehosp Maj - Aug 23. Turnus Odense Amtssgh Okt 24. — Vikar og Aman Sept 23 - Jan 24. Skibslæge (D F D S) Febr - Okt 24. Prakt Kbh fra Sept 25.

Øigaard, Carl Christian Albert Alexander, f 12 Maj 1874 i Kbh. S af Fabriksbestyrer Terman Christian Ø. og Laura Cathinka Enna. Student 93 (II) Borgerdydsk K. Med Eks S 99 laud. — Prakt Nibe Jan 1900. Kand Fred Hosp Febr 06, Øresundshosp Maj 06, Aarhus Sindssygehosp Sept - Nov 06, Fred Hosp Dec 06 - Dec 07. Assist Finseninst dermatol Klin Maj - Aug 06. Rsl dettes Klin for Hjertesyg Sept 07 - Marts 11. Assist Univ retsmed Labor Aug 08 - April 10, Rigshosp med Poliklin April 11 - Marts 13. Rsl Hæren April 08 - April 10. Gentagne Studierejser (Hjertesyg). — Specialistanerk (Hjertesyg) 18. — Prakt Kbh som Specialist i Hjertesyg fra Jan 11. — Medarb ved Archives des maladies du coeur.

Gift 4 Aug 1900 i Lødderup ved Nykøbing M med Kathrine Bendix, f i Nykøbing M 27 Maj 1878. D af Peter Chr. B. og Marie Struntse.



Øllgaard, Einar Niels Jacob, f 3 Maj 02 i Kbh. S af Direktør Frands Vilhelm Ferdinand Ahlefeldt Ø. og Louise Frederikke Holm. Student 20 (I) Borgerdydsk V. Med Eks V 28 laud. — Rsl St Elisabeths Hosp Næstved Juli 28 - Febr 29, Nakskov Sgh Marts - Dec 29. Studieophold (Paris) Jan - Juni 30. Turnus Bispeb Hosp (B og A) Okt 30 - Okt 31, Kand Afd B der Nov 31 - Nov 32, Børnehosp Fuglebakken Dec 32 - Maj 33. Vikar Assist Kbh Amtssgh G Røntgenafd Juni 33. 1' Rsl Skive Sgh med Afd Aug 33. Kand Blegd Hosp Dec 35.



Øllgaard, Enoch Christian Krarup, f 10 Juli 1875 i Kbh. S af fhv Borgmester, Konferensraad Christian Krarup Ø. og Laura Christine Krarup. Student 94 (III) Borgerdydsk Kr. Med Eks S 01 laud. — Aman Okt 01 - April 02. Kand St Johs Stift Maj 02 - Juni 03. Aman Aarhus Aug 03 - Sept 04. 2' Rsl Aarhus Kom Hosp Okt 04 - Sept 05. 1' Rsl der Okt 05 - Sept 06. Kand Kom Hosp Nov 06 - Febr 07. — Prakt Kbh fra April 07. Indkaldt Rsl Hæren Febr - April 16. — Medl Best Lægernes Sygekasse 13.



Gift 26 Sept 13 i Kbh med Ellen Constance Marie Ringberg, f der 7 April 1884. D af Grosserer Otto Vilhelm R. og Emilie Charlotte Hastrup.

Ørberg, Johannes (Jonas) (tidl Kristensen, Nvf Nov 15), f 3 Jan 1883



i Knebel. S af Lærer Peter Christian Kristensen og Severine Kaisen. Student 01 (I) Herlufsholm. Med Eks S 08 laud. — Aman og Vikar Juli 08 - Juni 09. Studerede ved Poliklin Juli - Sept 09. Rsl Hæren Sept - Okt 10, Aug - Okt 14, Aug - Okt 16 og Jan - Marts 18. — Prakt Gesten Sept 09, Lunderskov fra Nov 17. Jernbanelæge. — Repræscent D a d Lgf Jan 27 - Febr 28 og fra Jan 35. Medl af Ribe Amts Krf's Voldgiftsret 25 - 33, af Best for Ribe Amts Kredsforen fra 32, af jyske Centraludv. Form for Sundhedskomm, og for Værgeraadet til Okt 33. Næstform for Børneværnsudv.

Gift 31 Aug 09 i Kbh med Edith Anthon, f der 5 Jan 1888. D af Sparekassebestyrer James Makee A. og Anna Dorthea Ejlersen.

***Ørbæk, Wladimir Petersen** (tidl Petersen, Nvf 26 Sept 96), f 10 Juni 1869 i Kbh. S af Grosserer Waldemar Petersen og Marie Ørbæk. Student 88 (II) Lyceum. Med Eks V 95 haud I. — Kand St Johs Stift Febr 95 - Dec 96. Konst Rsl der Jan - Aug 97. Assist Kbh Poliklin dermatol Afd 96 - 97. Studerede Dermatologi Paris Jan - Sept 98. — Prakt Kbh fra Okt 98.

Gift 22 Okt 96 i Kbh med Anna Elisabeth Malon, f der 13 Jan 1871. D af Mekaniker A. H. M.

Ørkild, Ejnar, f 24 Aug 01 i Kolding. S af Læge Ove Hjalmar Ø. og



Karen Elisabeth Lundsteen. Student 19 Kolding. Med Eks V 28 laud. — Kand Kolding Sgh April 28 - Marts 29. Rsl Gram Sgh April 29 - Maj 30. Vikar Juni - Sept 30. Turnus Bispeb Hosp (C og D) Okt 30 - Sept 31. Klin Assist Afd C der Okt 31 - Okt 32. Kand Børnehosp Fuglebakken Nov 32 - April 33. 1' Rsl Amtssgh Viborg med Afd Maj - Okt 33. — Prakt Kolding fra Nov 33. — Medl Best »Børnenes Vel« Kolding, Kredsforen for Vejle af Nationalforen til Tub Bekæmp.

Gift 16 April 33 i Gram med Kirstine Johanne Jerichow, f 18 Sept 02 i Esbo (Finland). D af Godsinspektør Georg J. og Walborg Hedvig Strange.

† **Ørkild, Ove Hjalmar**, f 19 Nov 1872 i Tved ved Svendborg. S af



Møller Peter Andersen Hansen og Thora Alvilde Camilla Fich. Student 91 (I) Lyceum. Med Eks S 97 laud. — Kand Kom Hosp Okt 97 - Marts 98. Studierejse Juli - Okt 99. Privatklin Gentofte April 98 - Marts 99. — Prakt Kolding Nov 99. Skolelæge April 07 - April 17. — Byraadsmedl og Medl Sundhedskomm 13 - 17. Form for Nationalforens Vejle-Kreds 15 - 35. Tilsynsførende ved Julemærkesanat 16 - 35. Medl Union internat contre la tuberculose 22. — Død 3 April 35.

Gift 5 Maj 1900 i Gentofte med Karen Elisabeth Lundsteen, f 27 Sept 1877 i Felsted ved Nissum Fjord. D af Driftsbestyrer, Ingeniør Hans Peter Ferdinand L. og Maren Hjardemaal.

Ørskov, Jeppe (tidl Ørskov Kristensen; Nvf 20 Juni 20), f 2 Marts 1892 paa Ørskovgaard, Snejbjerg Sogn. S af Købmand Peter Michael Christensen og Margrethe Lundsgaard Nyboe. Student 10 (5,93) Helsingør. Demonstrator anatomie 13 - 14. Med Eks V 17 laud. — Kand Kbh Amtssgh F Febr - Maj 17, Børnehosp Fuglebakken Sept 17 - Juni 18, Frbg Hosp med Afd Aug - Dec 18. Turnus Rigshosp (A og C) Jan 19 - Jan 20. Kand Alm Hosp Febr - Aug 20. Assist Statens Seruminst Sept 20 - Juni 22. Laborator der Juli 22. Leder af Karantænelabor El Tor (Ægypten) S 22. Studierejse (Amerika) Aug - Okt 23. — Accessit for Univ Prisopgave 17 (En samlet Fremstilling af vore nuværende Kundskaber om Bakteriernes Involutioner i Henseende til Morfologi, Ætiologi og Patogenese). Dr med 3 Maj 23 (Investigations into the morphology of the ray fungi). — Afdelingsforstander Statens Seruminst (Vaccineafd) fra Sept 31.



Gift 11 Dec 17 i Helsingør med Gerda Anny Rusch, f der 23 Marts 1895. D af Malermester Fritz R. og Helene Nielsen.

Ørskov, Søren Lundsgaard, f 14 Aug 01 i Helsingør. S af Købmand Peter Michael Christensen og Margrethe Lundsgaard Nyboe. Student 19 (I) Helsingør. Med Eks V 27 laud. — Kand Blegd Hosp Marts - Aug 27. Studieophold Lund Sept 27 - Febr 28. Assist Univ med-fysiol Inst April 28 - Sept 32. Fellowship of Rockefeller Foundation 32. Studieophold (Kiel) April - Sept 32, (Göttingen) Okt 32 - Jan 33. Fast Assist med-fysiol Inst fra Sept 34. — Censor (Biokemi) med Eks fra Dec 34. — Univ Guldmed 23 (Undersøgelser over Termoresistens af Paratyfusbakterier). Dr med 11 Juni 33 (Undersøgelser over de ætheropløselige Syrer i Blod og Væv).



Gift 16 Maj 31 paa Frbg med Inger Lise Clausen, f der 24 Aug 08. D af Grosserer C. H. C. og Mary Jensen.

Ørsted, Viggo, f 6 Febr 1867 i Kbh. S af Inspektør, cand polyt Albert Nicolai Ø. og Emma Pauline Brøndum. Student 86 (III) Maribo Sk. Med Eks V 95 haud I. — Konst Kand Kom Hosp Febr - Aug 95. — Prakt Ringe ved Svendborg Okt 95. — Medl Sundhedskomm Sept 04, dens Form 06. Kommunelæge April 05 - Marts 15. Læge Alderdomshjemmet April 15. Repræsent i D a d Lgf 30 - 35. — Privat Ringe fra Nov 34.



Gift 2 Okt 95 i Kbh med Pauline (Paula) Helene Ernst, f der 22 Juni 1870. D af Forretningsfører Wilhadus Bentzen E. og Signe Marie Haldkiær.

Ørum, Hans Peter Tulinius, f 3 Sept 1877 i Kbh. S af Prof, Dr med Hans Peter Ø. og Alvilda Florentine Theodora Tulinius. Student 95 (I) Metropolitansk. Med Eks S 01 laud. — Studerede Fysiologi Upsala Sept 01 - Dec 02. Kand Balders Hosp Jan - Juni 03. Klin Assist Fred Hosp Afd A Maj 03 - Okt 05. Kand Kom Hosp og Blegd Hosp Nov 05 - Jan 07. Hospitalsvikar og Kand Dr Louises Børnehosp Febr 07 - Marts 08. Assist Dr Lendrops Klin April 08 - Marts 09, Kom Hosp Afd II April 09 - Marts 10. Rsl Dr Louises Børnehosp April 10 - April 12, Kom Hosp Afd II Maj 12 - Aug 17. Assist Finseninst Labor April 04 - April 05. — Studierejser: Tyskland 04, England 05, Tyskland, Østrig, Ungarn 09 og Frankrig 10 (Pædiatri og int Med). — Dr med 22 Juni 03 (Kemiske Undersøgelser af Menneskegalde). —



Prakt Kbh fra Sept 04. Skolelæge 17. Jernbanelæge 20. Visitator Kom Hosp 17 - 23. Komm Vaccinator 19 - 23. Lærer Bispeb Hosp Sygeplejerskesk 18 - 24, Kom Hosp Sygeplejerskesk 24. Leder af Marthahjemmets Poliklin for Børn 17. Læge »Norges Minde« Nov 13 - 21. Afdelingslæge Kbh Poliklin 21 - 23, Chef for den komm med Poliklin Okt 23 - 30. Privatdocent 19. Lektor i Skolehygiejne Sept 25. — Form for de akademisk-sociale Foredrag paa Univ 20, for Værnebornenes Feriehjem og Friluftssk 22. Medl af Administrationskom i Det kbhvske Asylselsk 21. Form Dansk Selsk for Pædologi 21 - 24. Medl af Skolelægernes staaende Udvalg 21. Form for Foren til Skolehygiejnens Fremme 24. Medl af Best for Nord Værneskoleforen 24 og af Best for Værneforen for svagtbegavet Ungdom 18. — Redakt af Skolehygiejnisk Tidsskrift 20, af Nord hygiejn Tidsskr 28.

Gift 16 Aug 04 i Engelholm (Sverige) med Maria Gunilla Caroline Jehander, f 8 April 1879 i Stockholm. D af Ingeniør Carl Johan J. og Hulda Maria Ulrika Mellin.

Østerberg, Gustav, f 26 Nov 1899 i Horsens. S af Lektor Valdemar Ø. og Karen Qvist. Student 18 (6,55) Horsens. Med Eks S 26 laud. — Vikar Bispeb Hosp Afd C Aug 26, Amtssgh Tarm Sept 26, Øresundshosp med Afd Jan - Marts 27. Kand der April 27 - Jan 28, Bispeb Hosp Afd A Febr - Juli 28, Øresundshosp Tub Afd Aug 28 - April 29. Fast Kand Bispeb Hosp med Afd Maj 29 - April 30. Ekstraord Turnusbevis. Kand Rud Berghs Hosp Maj - Okt 30. Surnum Kand Righshosp Øjenafd og neurol Poliklin Nov 30 - Jan 31. Kand Righshosp Øjenafd Febr - Juni 31, ekstraord Assist der Juli 31 - Sept 32, 3' Assist der Okt 32 - Sept 34, klin Assist der Okt 34. — Prakt Kbh (Øjnlæge) fra April 35. — Specialist- anerk (Oftalmologi) Marts 34. Dr med 19 Sept 35 (On the topography of the layer of cones and rods in the human



retina). — Tegner ved Dag- og Ugeblade 28 - 31. Udgivet »Lægekarikaturer« 34.

Gift 23 Juli 28 i Aalborg med Ragnhild Larsen, f der 10 Aug 05. D af Overlærer Jens L. og Johanne Clausen.

Østerbye, Knud, f 20 Dec 02 i Aalestrup (Viborg Amt). S af Overlæge Rudolph Vilhelm Ø. og Alvilda Holmbæch. Student 21 (mg÷) Herlufsholm. Med Eks S 29 laud. — Rsl Amtssgh Sæby Dec 29 - Marts 31. Kand Viborg Amtssgh kir Afd April 31 - Marts 32. Turnus Bispeb Hosp (C og D) April 32 - Marts 33, Assist Røntgenklin der April 33 - Marts 34. I' Rsl Amtssgh Silkeborg April 34.



Gift I: (b v) 22 Nov 24 paa Frbg med Gurli Schellenberg, f 6 Okt 1898 i Odense, † 12 Juni 32. D af Grosserer Carl S. og Aagot Henriksen. — **II:** 13 April 33 i Randers med Vita Emilie Foget, f 23 Maj 02 i Virring. D af Proprietær Mads F. og Emilie Selchau.

† **Østerbye, Poul Johannes**, f 11 Okt 1857 i Kbh. S af Købmand Andreas Peter Ø. og Johanne Margrethe Christoffersen. Student 76 (I) Sorø. Med Eks S 83 laud. — Rsl Refsnæs Kysthosp Okt 83 - Juli 84. Kand Sindsygehosp Aarhus Aug 84 - Juli 85. Vikar. Kand Kom Hosp Dec 85 - Juli 87. Læge i Arsuk (Grønland) Juli 87 - Nov 88. — Prakt Laurbjerg ved Randers Jan 89 - April 90. Læge ved Udvandrerkskib 1 Aar. Vikar, bl a paa Suderø (Færøerne) 6 Mdr V 92 - 93. Prakt Skibby Okt 93 - April 95, Faaborg ved Varde Maj 95, Lou Juli 01. Distriktslæge Hornslet Juli 07 - Marts 15. Læge Amtssgh der Juli 07. Kredslæge Østerlisberg Kreds (Bolg Hornslet) April 15 - Jan 26. — Død 25 Maj 26.

Gift I: 19 April 95 paa Frbg med Bentine Marie Kinch, f 15 Okt 1863 i Kalundborg, † 4 Aug 06. D af Apoteker Karl Ludvig Sofus K. og Marie Frederikke Louise Klein. — **II:** 12 Juni 08 i Mørke med Anne Petrea Winther, f 19 Sept 1875 i Øls. D af Gaardejer Jens Bisgaard W. og Kirsten Marie Jensen.

Østerbye, Rudolph Vilhelm, f 17 Nov 1871 i Kbh. S af Bogbindermester Rudolph Viggo Ø. og Vilhelmine Petrea Thorsen. Student 90 (I) Metropolitansk. Med Eks V 99 laud I. — Prakt Aalestrup Maj 99 - April 14. Jernbanelæge 01. Form for Sundhedskomm Juni 02. Medl af Kommunalbest 09 - 13. — Rsl Viborg Sgh Maj - Dec 13. Konst Distriktslæge Lemvig Juni - Juli 14, Aakirkeby Juli - Sept 14. Sygehusslæge, senere Overlæge Frederiksværk fra April 15. Læge ved Arresødal April 15. Læge Hærens Krudtværk April 15. — Byrådsmedl 17 - 21. Studierejser (Berlin) 09 og 14, (Wien) 27.



Gift 16 Okt 1900 i Kbh med Alvilda Caroline Josephine Holmbæch, f der 4 Juli 1874. D af Skrådermester Peter Niels H. og Hustru Else Marie.

Østergaard, Erling f 9 Nov 07 paa Frbg. S af Farvehandler Hans Christian Ø. og Camilla Christensen. Student 26 (ug÷-) Metro-politansk. Med Eks S 32 laud. — Rsl Ringsted Sgh Nov 32 - Aug 33. Kand Sundby Hosp kir Afd Sept 33 - Febr 34, St Josephs Hosp Fødeafd Marts 34 - Marts 35, med Afd B der April - Sept 35, Bispeb Hosp Afd A Okt 35.



Østergaard, Niels Christian Rahbek, f 24 April 1893 i Filskov, S Omme Sogn. S af Købmand Niels Christian Ø. og Marie Rahbek. Student 11 (4,00) priv dim. Med Eks S 20 laud. — Vikar 20. Prakt Ullerslev Dec 20 - Nov 22. Aman Jan 23. Turnus Bispeb og Sundby Hosp samt Kom Hosp Afd VI Jan 24. Kand De gamles By Febr 25, Bispeb Hosp Afd C Juli 25, Kom Hosp Afd IV Okt 26 - Marts 27, Frbg Hosp Afd C April - Juli 27. — Prakt Kbh fra Jan 25.



Gift 28 Dec 19 i Kbh med Marie Elisabeth Jørgensen, f der 2 April 1894. D af Grosserer H. O. J. og Hustru Ane Dorthea.

† **Østergaard, Theodor**, f 12 Aug 1867 i Lyngsaa ved Sæby. S af Førstelærer Lauritz Jensen Ø. og Ane Margrethe Høyer. Student 87 (I) Aalborg. Med Eks S 94 laud. — Prakt Birkum ved Odense Nov 94, Fredericia Okt 95, Børkop Juli 96, Vemb St Juni 99. Jernbanelæge. Prakt Bryrup 1900. Kommunelæge. Skibslæge V 10 - 11. — Kand Blegd Hosp Juni - Aug 11. 1' Rsl Silkeborg Sanat Sept 11 - Aug 12, deraf konst Overlæge 6 Uger. — Prakt Skævinge Febr - Juli 13. Vikar. Læge ved Kobberminen Ivustsiak Sept 13. Vikar. Prakt Spjald Nov 14 - Febr 22, Bryrup Maj 22, Ejstrupholm Nov 22, Bryrup Sept 24, Sdr Felding April 26. — Død der 16 Febr 30.



Østergaard Christensen, Laurids — se Christensen, L. Østergaard.

Østergaard Nielsen, Johs B. — se Nielsen, J. B. Østergaard.

OPLYSNINGER OM DE KANDIDATER, DER HAR TAGET MEDICINSK EMBEDSEKSAMEN VINTEREN 36*)

***Andreasen, Erik**, f 10 Febr 09 i Kbh. S af Handelsrejsende Carl Otto A. og Anna Pauline Maja Jensen. Student 28 (mg) Lyngby. Med Eks V 36 laud. — Turnus Rigshosp (B og D) Maj 36.

***Bentzen, Poul Erik**, f 29 Juli 09 i Julianehaab. S af Læge Regnar Vilhelm B. og Bertha Constance Jensen. Student 27 (5,90) Nykøbing F. Med Eks V 36 haud I. — Turnus Sundby Hosp med Afd Marts 36.

***Bjørneboe, Mogens Vilhelm Gregersen**, f 29 Juni 10 i Kbh. S af Undervisningsinspektør Otto Carl B. og Agnete Gregersen. Student 28 (7,74) Metropolitansk. Med Eks V 36 laud. — Turnus Kbh Amtssgh F Marts 36

***Bom, Frederik Karl Købmand Rasmussen**, f 22 Marts 09 i Roskilde. S af Realskolelærer Hans Rasmussen B. og Agnes Kathrine Margrethe Jensen. Student 27 (7,32) Roskilde. Med Eks V 36 laud. — Kand Middelfart Sindssygehosp Marts - April 36. Turnus St Josephs Hosp Esbjerg Maj 36.

***Christensen, Knud Erik**, f 23 April 10 i Skals. S af Dyrslæge Johannes C. og Marie Hansen. Student 28 (6,80) Viborg. Med Eks V 36 laud. — Turnus Kolding Sgh April 36.

***Clausager-Madsen, Martin**, f 25 Aug 1900 i Vemmelev. S af Møller og Gaardejer Lars Andersen Madsen og Karen Vindelboe Jensen Clausager. Student 21 (6,15) priv dim. Begyndt medic Studium 26. Med Eks V 36 haud I. — Kand Sindssygehosp Aarhus Febr 36. Turnus Odense Sgh Maj 36.

***Dalgaard, Frode**, f 2 Maj 06 i Hammerum. S af Trikotagefabrikant Christen Jensen og Jensine Kristine Sørensen. Student 26 (mg) Herning. Med Eks V 36 haud I. — Turnus Kom Hosp (II og V) Febr 36.

***Dalmark, Gunni**, f 14 Maj 11 i Sorø. S af Læge Peder Christian Jensen D. og Læge Charlotte Camilla Alvilda Nielsen. Student 29 (mg) Sorø. Med Eks V 36 laud. — Turnus Hjørring Sgh April 36.

***Eilertsen, Leo Salling**, f 25 Jan 09 i Haslev. S af Kontorbestyrer Rasmus P. S. E. og Ellen K. Sofie Salling. Student 26 (6,78) Haslev. Med Eks V 36 laud. — Turnus Nykøbing F Sgh Febr 36.

*) I Tilslutning hertil (S. 1101 nederst) en Læge med islandsk Eks, som V 36 har faaet dansk jus pract.

***Fenger-Eriksen**, Jens, f 16 Febr 07 i Hellerup. S af Skibsfører Hans Frederick F.-E. og Ellen Krogh. Student 25 (5,70) St Jørgens Gymn. Med Eks V 36 haud I. — Turnus Nyborg Sgh Febr 36.

***Frederiksen**, Ole, f 27 Maj 11 i Kbh. S af Dommerfuldmægtig Frederik Anton Julius F. og Hilma Borup. Student 29 (7,62) Efterslægtsselsk Sk. Med Eks V 36 laud. — Turnus Kom Hosp (II og I) Juni 36.

***Gantzel**, T a g e Urban Neergaard, f 1 Febr 11 i Gentofte. S af Læge Charles Thorvald Paludan G. og Ellen Martha Jenny Neergaard. Student 29 (6,33) Gl Hellerup Gymn. Med Eks V 36 laud. — Turnus Bispeb Hosp (C og D) Febr 36.

***Hammen**, Harry R i c h a r d t, f 12 Sept 10 i Ishøj. S af Musikdirektør Jens Christian H. og Anna Margrethe Christiansen. Student 29 (7,45) Herring. Med Eks V 36 laud. — Turnus Kom Hosp (III og I) Febr 36.

***Jess**, Inger, f 20 Marts 08 paa Frbg. D af Kontorchef Frederik Carl Christian I. og Laura Christine Fischer-Nielsen. Student 27 (7,11) Aurehøj Gymn. Med Eks V 36 laud. — Turnus Aarhus Kom Hosp Marts 36.

***Jensen**, Tage Finn Riisberg, f 13 Sept 08 i Sindal. S af Stationsforst Jørgen Valdemar J. og Kirstine Marie Riisberg. Student 26 (6,67) Hjørring. Med Eks V 36 laud. — Turnus Fakse Sgh Marts 36.

***Jessen**, Aage Kjeldstrup, f 8 Jan 10 i FASTER S. S af Husmand Christen K. J. og Maren Jensen. Student 30 (7,28) priv dim. Med Eks V 36 haud I. — Kand Sindssygehosp Viborg Febr 36. Turnus Aarhus Kom Hosp Juni 36.

***Johansen**, Charles, f 17 Febr 10 i Randers. S af Driftsbestyrer Charles Julius J. og Marie Kristine Steffensen Olsen. Student 28 (6,86) Odense. Med Eks V 36 haud I. — Turnus Sundby Hosp med Afd Marts 36.

***Johansen**, Henrik, f 24 Juni 11 i Kbh. S af Lektor Harald Theodor J. og Margrethe Gammeltoft. Student 29 (7,61) Frbg Gymn. Med Eks V 36 laud. — Turnus Bispeb Hosp (C og D) April 36.

***Keiser-Nielsen**, Hans, f 6 Sept 10. S af fhv Undervisningsminister, Pastor Søren K.-N. og Læge Else Marie Balle. Student 28 (6,65) Ordrup. Med Eks V 36 laud. — Turnus Odense Sgh Maj 36.

***Kornerup**, V a l d e m a r Bruun, f 21 Dec 09 paa Frbg. S af Kreditforeningsdirektør Hans Jacob Bruun K. og Emma Emilie Oline Pagh. Student 28 (6,70) Sorø. Med Eks V 36 haud I. — Turnus Rigshosp (A og C) Febr 36.

***Larsen**, Ejnar Vestergaard, f 19 Sept 07 i Manstrup (Hjørring Amt). S af Lærer Laurits Anton L. og Kathrine Sørensdatter Vestergaard. Student 27 (5,50) Høng. Med Eks V 36 haud I. — Turnus Næstved Sgh Febr 36.

***Lund**, Niels Nielsen, f 17 Marts 08 i Sejet pr Horsens. S af Gaardejer Niels Nielsen L. og Maren Andersen. Student 27 (mg) Horsens. Med Eks V 36 laud. — Turnus Aalborg Kom Hosp April 36.

***Løchte**, S v e n d Corfixen, f 5 Juni 08 i Aarhus. S af Overlæge Johannes Jacob Kjeld L. og Anna Kirstine Jørgensen. Student 27 (6,34) Aarhus. Med Eks V 36 laud. — Turnus Nykøbing M Sgh Febr 36.

***Malling**, Helge Otto, f 20 Jan 10 i Kbh. S af Dr med Knud Julius Ludvig M. og Ellen Claudine Høncke. Student 28 (mg) Metropolitansk. Med Eks V 36 haud I. — Turnus Kbh Amtssgh G Marts 36.

***Mehlsen**, Arne F r i m o t h, f 22 Febr 08 i Kbh. S af Vognmand Mehlsen M. og Mathilde Dagmar Antoinette Hansen. Student 26 (5,15) Metropolitansk. Med Eks V 36 haud I. — Turnus Grenaa Sgh Febr 36.

***Mikkelsen**, E j n a r, f 5 Maj 06 i Ajstrup. S af Mejeribestyrer Mikkell M. og Karen Kirstine Hansen. Student 26 (6,75) Aalborg. Med Eks V 36 laud. — Turnus Hobro Sgh April 36.

***Munch**, Christian J u s t, f 29 Juli 08 i Kbh. S af Mejeriejer Peder Christian Jensen og Marie Just. Student 28 (6,59) priv dim. Med Eks V 36 laud. — Turnus Randers Bysgh Febr 36.

***Ovnbøl**, Hans A n k e r Jensen, f 22 Sept 11 i Søby pr Ærøskøbing. S af Provst Christian Jensen O. og Bertha Weimann. Student 29 (7,63) Odense. Med Eks V 36 laud. — Turnus Holstebro Sgh Marts 36.

***Petersen**, Axel, f 26 Febr 11 i Kbh. S af Skolebestyrer Hans P. og Anne Rasmussen. Student 29 (7,69) Schneekloths Sk. Med Eks V 36 laud. — Turnus Hjørring Sgh Marts 36.

***Prip**, T o r b e n Tholund, f 27 Dec 07 i Kbh. S af Formand i Kbh Skipperforen Svend P. og Mary Kirstine Tholund. Student 27 (5,42) Gl Hellerup Gymn. Med Eks V 36 haud I. — Turnus Roskilde Sgh Marts 36.

***Remvig**, Ole, f 29 Juli 10 i Haslev. S af Læge Herman Peter R. og Gudrun Madié. Student 28 (mg) Herlufsholm. Med Eks V 36 laud. — Turnus Aarhus Amtssgh April 36.

***Sander-Lassen**, A a s e Margrete, f 21 Aug 02 i Vejle. D af Læge Sigurd S.-L. og Maja Olsen. Student 26 (5,10) priv dim. Med Eks V 36 laud. — Turnus Rigshosp (A og C) April 36.

***Schlamowitz**, Salomon, f 10 Juli 10 i Odense. S af Trikotagehandler P. A. M. S. og E. K. Psziticki. Student 28 (6,70) Odense. Med Eks V 36 haud I. — Turnus Nakskov Sgh April 36.

***Stamer, Søren Jacob**, f 27 Marts 06 i Kbh. S af Murermester Jacob August Ditlef S. og Johanne Annette Becker. Student 25 (6,34) Haslev. Med Eks V 36 laud. — Turnus Kom Hosp (III og V) April 36.

***Stefansson, Arni**, f 19 April 08 i Aars. S af Læge Stefan S. og Mathilde Lütken. Student 26 (6,63) Birkerød. Med Eks V 36 laud. — Turnus Viborg Sgh Maj 36.

***Teglkamp, Ove Kaj**, f 12 Marts 09 i Aalborg. S af Købmand Niels Herman Teigelkampff Hansen og Hilda Henriette Jensen. Student 28 (7,13) Aalborg. Med Eks V 36 laud. — Vikar Kellerske Aandssvageanstalt Marts 36. Turnus Aalborg Kom Hosp Juni 36.

***Thomsen, Jens Ejner**, f 18 Jan 08 i Høje, Lunde S. S af Købmand Jens Peter T. og Karen Nielsen. Student 27 (5,84) Vejle. Med Eks V 36 laud I. — Turnus Bispeb Hosp (B og A) Febr 36.

***Thomsen, Thorvald**, f 14 Aug 01 paa Endelave. S af Gaardejer Theodor Peter T. og Andrea Thomsen. Student 26 (g+) Rønde. Med Eks V 36 laud I. — Turnus Odder Sgh Febr 36.

***Toftemark, Christian**, f 20 Jan 07 i N Nissum. S af Landbrugslærer Laurits Evald T. og Martha Johanne Hansen. Student 26 (7,21) Odense. Med Eks V 36 laud. — Skibslæge ØK Marts 36. Turnus Bispeb Hosp (B og A) Juni 36.

***Tække, Peder Folmer Jørgensen**, f 19 Juli 08 i Bramminge. S af Kontorassistent Peder Jørgensen T. og Caroline Nielsen. Student 27 (6,93) Kolding. Med Eks V 36 laud I. — Turnus Frbg Hosp Marts 36.

***Vibæk, Ellen**, f 26 Maj 10 i Kbh. D af Direktør Johan Marius Sørensen V. og Barbara Madsen. Student 28 (mg÷) Sortedams Gymn. Med Eks V 36 laud I. — Turnus Esbjerg komm Sgh April 36.

***Wendt, Hans Christian Kjerulff**, f 11 Jan 07 i Hørby. S af Godsinspektør Hans Johan Peter Carl W. og Anna Eugenie Kjerulff. Student 25 (7,27) Herlufsholm. Med Eks V 36 laud. — Turnus Vejle Sgh Febr 36.

***Østholm, Villy Andreas**, f 12 Aug 07 i Kbh. S af Arbejdsmand Lars Peter Karl Ø. og Kristine Marie Hansen. Student 26 (5,11) Christianshavns Gymn. Med Eks V 36 laud. — Turnus Fredericia Sgh April 36.

Bjarnhjedinson, Gerdur, f 27 Okt 1906 i Reykjavik. D af Prof, Overlæge Sæmundur B. og Christophine Mikkelline Jürgensen. Student 25 (I) Reykjavik. Med Eks der S 32 I Karakter. Surnum Kand Kbh Amtssgh F med og kir Afd Nov 32 - Nov 33, Rigshosp Fødeafd B Dec 33 - Febr 34, Børneafd der Marts - Maj 34. — Efter bestaaet Tentamen ved Kbh Univ V 36 Dansk jus prakt. — Ekstraord Turnusbevis. — Kand Øresundshosp med Afd Marts 36.

FORTEGNELSE OVER DE KANDIDATER, DER HAR TAGET MEDICINSK EMBEDSEKSAMEN SOMMEREN 36

Aabling, Martin Lauritz	f: 17 Febr 10.
Andersen, Aksel Harrestrup	- 15 Maj 11.
Andersen, Poul Løbner	- 16 Okt 09.
Assum, Carl Christian	- 31 Dec 09.
Balslev, Niels Finn	- 24 Dec 10.
Bangert, Ida Gunhilda	- 1 Okt 09.
Belter, Svend Aage	- 22 Marts 09.
Bengaard, Georg Jepp Nissen	- 10 April 09.
Betak-Petersen, Niels Peter Viggo	- 8 April 10.
Biering, Axel Edvard	- 22 Febr 11.
Biinfeldt, Allan Børge Maurice	- 17 April 11.
Brammer, Henning	- 18 Nov 09
Brendstrup, Erik Fenger	- 16 Juni 09.
Brimberg, Sven Frederik Fritiof	- 19 Febr 08.
Brøbeck, Helge Olaf	- 20 Juni 10.
Bæklund, Karl Johan Marius	- 1 Okt 08.
Christens, Poul	- 9 Nov 09.
Christensen, Børge	- 17 Jan 08.
Christensen-Søbye, Vilhelm	- 17 Aug 08.
Christiansen, Børge	- 26 Dec 10.
Claudius, Thomas Marius Léon	- 19 April 09.
Dinesen, Palle Robert Jacob	- 10 Nov 07.
Edelmann, Isak	- 22 Jan 07.
Eriksen, Ellen Margit	- 27 Sept 10.
Esbjerg, Hans Ove Alfred	- 8 Nov 11.
Faber, Mogens	- 20 Dec 11.
Gybel, Frederik Jensen	- 23 Nov 09.
Hagn-Meincke, Fritz	- 8 April 11.
Hansen, Evald August	- 11 April 10.
Hansen, Hans Kristian	- 27 Juni 08.
Hansen, Kjeld Hans Peter Nygaard	- 2 Febr 10.
Hansen, Ulf	- 12 April 11.
Hedegaard, Asta Margrethe	- 27 Juni 10.
Hulgaard, Ellen Julie	- 31 Dec 03.
Høeg, Erik	- 19 Febr 08.
Høncke, Poul Heinrich	- 15 Juni 11.
Høger, Knud	- 15 Dec 11.
Jacobsen, Bjørn Stefan	- 19 Marts 08.
Jensen, Axel Pretzmann	- 27 Marts 10.
Jensen, Mary Elisabeth	- 6 Dec 08.
Jepsen, Gunder	- 26 Maj 11.
Jessen, Carl Ulrik	- 10 Okt 11.
Kjær, Erik Bastian	- 11 Febr 09.
Korsgaard, Ruth Alvilda	- 4 Jan 11.
Kristensen, Aksel Kloppenborg	- 30 Juli 08.
Kromann, Helge Ulrich	- 20 April 11.
Lage, Erik	- 27 Juli 12.
Lassen, Niels Joachim Andreas	- 1 Nov 09.
Lefèvre, Halfdan	- 3 Jan 09.
Lehnert, Frederik Gustav	- 30 Sept 07.

Lenbroch, Regnar Asbjørn Worsøe	- 30 Jan 12.
Lendal, Knud Erik	- 6 Aug 06.
Madsen, Aage Carl Randlev	- 17 Febr 11.
Madsen, Erik	- 8 Marts 11.
Madsen, Jørgen Jørgensen	- 13 Juli 10.
Mathiassen, Jens Gunnar	- 28 Aug 09.
Mathiassen, Ruth Norling	- 1 Marts 11.
Meyer, Henry	- 14 Maj 08.
Mogensen, Erik Mogens	- 10 Okt 11.
Moring, Svend Petersen	- 22 Juli 11.
Møllenbach, Carl Johan	- 5 Aug 09.
Møller, Niels Poul	- 11 Jan 10.
Møller, Thorkild	- 3 Juni 09.
Nielsen, Erik Brandt	- 14 Okt 10.
Ohlsson, Gudrun Soffy Cederborg	- 12 Febr 07.
Pedersen, Arild Leth	- 15 Juni 11.
Pedersen, Axel Milholt	- 23 Dec 09.
Petersen, Egon Richard	- 5 Nov 09.
Petersen, Knud Christian Trautner	- 30 Juli 09.
Poulsen, Karl Kristian Bombæk	- 30 Dec 05.
Præst, Helge Palm	- 10 April 11.
Rahbek, Arne Vilhelm	- 9 Okt 07.
Rasmussen, Agner Vestergaard	- 26 Okt 11.
Rasmussen, Ruth Margot	- 8 Jan 10.
Riisbjerg, Johannes	- 5 Juni 10.
Rosen, Erik	- 22 Marts 10.
Sandbak, Agnes	- 13 Dec 08.
Schledermann, Holger	- 10 Jan 10.
Schou, Per Johan Brønnum	- 25 Marts 11.
Schrøder, Poul	- 10 Jan 10.
Stern, Christian Richard	- 12 Nov 95.
Sølling, Peter	- 16 Juni 09.
Sørensen, Valter Osvald	- 21 Sept 06.
Teilmann, Johan Jørgen	- 12 Maj 09.
Thayssen, Viggo Erik	- 5 Marts 10.
Thomsen, Anna	- 21 Febr 11.
Toft, Gudmund	- 26 Jan 10.
Tramsen, Helge Andreas Boysen	- 30 Aug 10.
Vennedt, Helge Johan Eberlo	- 16 Marts 10.
Wilken-Jensen, Knud Henrik	- 14 Febr 12.

FORTEGNELSE OVER DANSKE LÆGER EKSAMINEREDE VED KØBENHAVNS UNIVERSITET

fra Jan 67 til Sommeren 1936.

(Efter Eksamensprotokollerne. Læger, som har taget Eksamen om, er første Gang sat i []; † = død. Til senere Navneforandringer er her ikke taget Hensyn.)

1867 (24 Kand.).

Januar:

- † L. Schiødte, laud.
- † C. H. A. Krogh, laud.
- † F. Nyrop, laud.
- † G. C. A. O. Hørup, haud I.
- † C. Fenger, laud.
- † H. O. T. Fich, laud.
- † P. V. Heiberg, laud.
- † L. Lorck, laud.
- † J. M. Krag, haud.
- † H. C. Hassert, haud I.
- † P. F. J. C. Eberlin, haud I.

Juni:

- † W. H. Faber, haud I.
- † C. V. V. Levinsohn, haud I.
- † P. V. H. Ditzel, laud.
- † J. A. G. Stage, laud.
- † S. C. A. T. Møller, laud.
- † J. P. Groth, haud I.
- † E. J. Johnsen, haud I.
- † H. B. C. Holst, laud.
- † L. R. Lorentzen, laud.
- † A. A. M. Stub, haud I.
- H. V. Berg, laud.
- † V. E. B. Olivarius, laud.
- † J. G. S. Mohr, haud.

1868 (37 Kand.).

Januar:

- † J. F. Tesch, laud.
- † O. C. H. Boserup, laud.
- † A. T. A. Rørbye, laud.
- † H. T. V. Bay, laud.
- † V. Krenchel, laud.
- † H. F. Krohn, laud.
- † M. C. V. Michelsen, laud.
- † W. A. Nielsen, laud.
- † F. E. Levison, laud.
- † M. A. V. Andersen, haud I.
- † L. F. J. Rode, haud I.
- † H. R. P. J. J. L. Sick, haud I.
- † E. A. T. E. Søeborg, haud I.
- † T. A. Johnsen, haud I.

Juni:

- † M. B. Melchiorsen, laud.
- † N. G. Mulvad, laud.
- † J. F. H. Jørgensen, laud.

- † H. N. J. Holm, laud.
- † A. C. Faartoft, laud.
- † A. C. Sommerfeldt, laud.
- † H. C. B. Hammer, laud.
- † C. P. M. Quortrup, laud.
- † V. H. A. Heyn, laud.
- † L. F. C. Feilberg, laud.
- † D. C. E. Schroll, laud.
- † M. Seligmann, laud.
- † C. J. L. Maar, laud.
- † A. Lange, haud I.
- † F. L. Gleerup, haud I.
- † C. V. Bremer, haud I.
- † O. H. Selchau, haud I.
- † S. B. H. Kopp, haud I.
- † C. A. M. L. Feilberg, haud I.
- † P. H. Warming, haud I.
- † S. H. Jensen, haud I.
- † V. S. Kopp, haud.
- † T. Tomasson, haud.

1869 (25 Kand.).

Januar:

- † A. T. Arffmann, laud.
- † O. E. G. H. G. Ingerslev, laud.
- † C. M. Jespersen, laud.
- † V. E. Schepelern, laud.
- † E. C. Nobel, laud.
- † N. G. Møller, laud.
- † G. B. H. Mølmark, laud.
- † H. T. Boysen, laud.
- † C. B. Købke, haud I.

Juni:

- † C. A. Brøndsted, laud.
- † J. F. Melskens, laud.
- † H. F. C. F. Jensen, laud.
- † P. A. T. Iversen, laud.
- † C. Mundt, laud.
- † J. A. Goldschmidt, laud.
- † J. J. V. Bokkenheuser, laud.
- † S. J. H. Proschowsky, laud.
- † H. J. Garrigues, laud.
- † V. C. Budde, laud.
- † H. Jørgensen, haud I.
- † J. F. Schlotfeldt, haud I.
- † J. A. Bang, haud I.
- † R. Pedersen, haud I.
- † E. D. Storch, haud.
- † P. Sørensen, haud I.

1870 (39 Kand.).

Januar:

- † J. N. B. Garde, laud.
- † C. F. T. A. Hammerich, laud.
- † A. G. J. Mølmark, haud.
- † E. M. Jacoby, laud.
- † L. C. H. Nielsen, laud.
- † P. A. Lange, haud I.
- † W. B. Thomsen, haud I.
- † E. Ipsen, laud.
- † A. J. Levy, laud.
- † J. T. E. Leerbeck, laud.
- † J. Lindegaard, laud.
- † M. E. A. Haslund, laud.
- † C. H. H. Nebelong, laud.
- † C. G. Heide, laud.
- † F. Lange, haud I.
- † J. E. Brodersen, haud I.
- † A. N. Nielsen, haud I.
- † N. Ø. Bloch, haud I.
- † F. V. L. Paludan-Müller, laud.
- † J. C. Federspiel, haud I.
- † J. H. M. Wengel, haud I.

Juni:

- † J. N. Brodersen, laud.
- † J. E. Randbøll, haud I.
- † H. G. Byberg, laud.
- † A. J. S. Gulstad, haud I.
- † P. O. Brøndsted, haud I.
- † B. R. Olsen, laud.
- † F. C. H. Grünfeld, haud I.
- † H. E. E. Madsen (Hoff), laud.
- † P. Andersen, haud I.
- † C. E. E. Frølich, laud.
- † P. E. Kalmer, laud.
- † N. P. Nielsen, haud I.
- † H. P. G. B. Barfod, laud.
- † V. Wanschler, laud.
- † S. K. Kabell, haud I.
- † O. R. Langg, haud I.
- † C. T. P. Bendtsen, haud I.
- † P. V. Jerndorff, haud I.

1871 (46 Kand.).

Januar:

- † O. V. Lassen, laud.
- † H. E. Budtz, haud I.
- † C. Dons, laud.

· P. A. R. B. Gad, laud.
 · J. A. Frandsen, laud.
 · J. F. C. Ammitzbøll, laud.
 · V. F. N. Haderup, haud I.
 · N. Flindt, laud.
 · E. O. Krenchel, laud.
 · S. Fenger, laud.
 · H. A. Larsen, laud.
 · E. M. A. Bournonville, laud.
 · O. Petersen, haud I.
 · T. G. Heramb, haud I.
 · A. H. A. Petersen, haud I.
 · S. J. Sørensen, haud I.

Juni:

· H. W. Aagaard, haud I.
 · J. A. M. Bergh, laud.
 · C. E. Nyborg-Lassen, haud I.
 · R. A. S. Paulli, laud.
 · O. Wanscher, laud.
 · R. T. Nielsen, haud I.
 · O. J. Rohmell, laud.
 · C. J. Salomonsen, laud.
 · J. F. Nielsen, laud.
 · C. E. Raaschou, haud I.
 · T. A. Schiøtz, haud I.
 · L. V. Meyer, laud.
 · F. V. V. Kampmann, laud.
 · M. C. C. Juul, laud.
 · N. A. Thomsen, haud I.
 · P. H. G. Trock-Jansen, haud I.
 · H. V. Arntz, haud I.
 · P. E. Haugsted, haud I.
 · J. G. Lykke, haud I.
 · C. S. E. Petersen, haud I.
 · J. C. G. Behncke, laud.
 · O. M. Larsen, laud.
 · C. V. Wellmann, haud I.
 · J. M. Risom, haud I.
 · C. F. C. I. Thaning, haud.
 · H. B. T. Münter, laud.
 · A. Ulrik, haud I.
 · L. P. Jensen, haud I.
 [T. P. Knudsen, haud I], se 1872.

September:

M. Krohn, laud.

1872 (50 Kand.).

Januar:

C. J. A. N. Schmidt, haud I.
 P. P. Ørum, haud I.
 L. C. Møller, laud.
 W. B. Petersen, haud.
 O. T. Bloch, laud.
 L. Neumann, laud.
 [S. V. T. Dahlerup, haud I], se 1873.
 O. E. le S. de Fontenay, laud.
 C. G. E. Holst, haud I.
 H. P. Ørum, haud I.

† G. F. Bloch, laud.
 † K. V. J. Nommels, laud.
 † S. P. Borre, haud I.
 † E. J. Pontoppidan, laud.
 † C. M. Møller, laud.
 † S. T. Sørensen, laud.
 † H. N. Kvist, haud I.
 † O. C. F. Windinge, laud.
 † N. C. Lund, laud.
 † A. Paulsen, laud.
 † F. W. F. Paulsen, haud I.
 † C. J. S. I. Taarup, haud I.
 † B. L. F. Bang, laud.
 † F. E. Klee, haud I.
 † O. X. Frølich, haud I.
 † E. A. Gottlieb, haud I.
 † O. Jessen, haud I.
 † A. A. N. J. Thierry, haud.
 † J. H. V. Poulsen, laud.
 † O. E. Petersen, laud.
 † J. C. Andersen, laud.
 † E. C. V. Schäffer, haud I.

Juni:

† O. M. Giersing, laud.
 † F. G. H. Lassen, laud.
 † J. E. Buntzen, laud.
 † A. Møller, laud.
 † F. Herschend, haud I.
 † F. V. Bentzien, haud I.
 † J. B. Krarup, haud I.
 † J. J. F. Meyer, laud.
 † W. Bull, haud I.
 † T. Hallgrimsson, haud I.
 † S. J. C. Meyer, laud.
 † R. V. A. Kabell, haud I.
 † S. O. V. Hytten, haud I.
 † H. C. A. Bolvig, haud I.
 † J. P. W. V. Dethlefsen, haud I.
 † F. J. V. Andersen, haud I.
 † T. P. Knudsen, laud, se 1871.
 † F. F. Biering, laud.

1873 (45 Kand.).

Januar:

† S. V. T. Dahlerup, haud I, se 1872.
 † F. C. Lund, laud.
 † J. J. V. Albrechtsen, haud I.
 † P. W. Storm, haud.
 † C. M. Christensen, haud I.
 † F. A. Nix (Berlème-Nix), laud.
 † P. M. C. Arup, haud I.
 † P. L. G. Øllgaard, haud I.
 † E. H. Tetens, haud I.
 † C. J. H. Wolff, haud I.
 † G. Feddersen, haud I.
 † H. P. L. Meyen, haud I.
 † C. Friedrichsen, laud.
 † T. S. Høpfner, haud I.
 † C. Jürgensen, haud I.
 † T. A. Hansen, laud.

† J. W. Hornemann, laud.
 † L. P. Barchalia, laud.
 † P. L. V. Scheuermann, laud.

Juni:

† J. F. Hempel, laud.
 † F. M. Levy, laud.
 † C. J. P. Stricker, laud.
 † C. T. Borring, haud I.
 † H. K. S. Helweg, laud.
 † C. S. Andersen, haud I.
 † E. V. Stibolt, laud.
 † J. H. Selmer, laud.
 † N. T. H. Meyn, laud.
 † F. O. Secher, laud.
 † H. C. W. Hertel, laud.
 † S. Deutzer, laud.
 † H. C. Aumont, laud.
 † M. C. Seedorff, laud.
 P. K. J. Møller, haud I.
 † H. C. Sørensen, haud I.
 † A. G. Linde, laud.
 † A. C. Halvorsen, haud I.
 † A. H. A. Mørch, haud I.
 † G. V. V. Lange, haud I.
 † C. J. A. Büttner, haud I.
 † J. C. Vöhtz, laud.
 O. J. Fiedler, haud I.
 † P. V. Gad, haud I.
 † H. C. C. Schneekloth, haud I.
 † J. P. Errboe, haud I.

1874 (48 Kand.).

Januar:

C. A. Feilberg, laud.
 † J. L. Kromann, laud.
 † J. T. Jensen, laud.
 † A. Friedenreich, laud.
 † A. S. Fiebig, haud I.
 † N. P. J. Aabye, laud.
 † N. H. Bay, laud.
 † S. Levy, haud.
 † C. T. S. Løw, haud I.
 † A. H. de Neergaard, haud I.
 † G. E. V. Schleisner, laud.
 † H. H. Brock, haud I.
 † L. E. P. Vincentz, haud I.
 † O. C. C. Købke, haud I.
 † J. V. Ammundsen, haud I.
 † P. T. H. Ellermann, haud I.
 † C. Jacobsen, haud I.
 † J. T. Møller, laud.
 † H. C. Wegge, laud.
 † C. D. E. Fog, haud.
 † H. R. Hartvigsen, haud I.
 † H. V. Hartvigsen, haud.

Juni:

† J. S. A. Borch, laud.
 † O. Kuhr, laud.
 † G. F. Djørup, haud I.
 † J. Meyer, haud I.
 † L. C. v. Haven, haud I.

† C. C. Hansen, laud.
 † F. O. O. Lehmann, laud.
 † P. E. Hansen, laud I.
 † C. C. F. F. Kuhlmann, laud I.
 † C. J. G. Smith, laud I.
 † C. C. Bøcher, laud I.
 † J. C. Tolderlund, laud I.
 † F. C. C. Michelsen, laud.
 † H. A. Breuning-Storm, laud.
 † C. A. Dethlefsen, laud I.
 † L. S. Kramer, laud I.
 † M. J. Cohn, laud.
 † C. Krebs, laud.
 † P. S. Winde, laud I.
 † P. Mortensen, laud.
 † C. G. E. Petersen, laud I.
 † L. M. Warming, laud I.
 † E. C. Vithusen, laud.
 † C. F. A. Hecquet, laud I.
 † V. A. Bruun, laud I.
 † L. E. C. Weywadt, laud I.

1875 (41 Kand.).

Januar:

† A. L. H. Gamél, laud I.
 † E. A. Tscherning, laud.
 † C. Fenger, laud.
 † F. K. Hallager, laud.
 † H. N. F. Arctander, laud.
 † A. C. Price, laud.
 † O. J. L. Bruun, laud.
 † C. V. A. S. Hansen, laud I.
 † F. L. Gjellerup, laud I.
 † J. P. G. Johansen, laud I.
 † C. G. M. Larsen, laud I.
 † C. B. Pontoppidan, laud.
 † H. A. Hildebrandt, laud I.
 † H. O. J. Schmedes, laud I.
 † F. A. S. Cetti, laud I.
 † C. A. Melson, laud.
 † T. C. Branner, laud I.
 † A. Holmer, laud.
 † J. C. V. Timmermann, laud.
 † B. J. Petersen, laud.

Juni:

† K. M. Lind, laud I.
 † L. Meyer, laud.
 † H. C. v. Harten, laud.
 † A. Sell, laud.
 † A. Juul, laud I.
 † H. B. v. Würden, laud I.
 † E. H. Richter, laud.
 † L. J. Mygge, laud.
 † A. V. E. E. Fraenkel, laud I.
 † E. E. Israel, laud.
 † M. L. Trier, laud.
 † S. A. Steenberg, laud.
 † O. K. Jespersen, laud I.
 † F. C. C. Hygom, laud.
 † C. W. Michelsen, laud I.
 † J. M. Trier, laud I.
 † J. H. Chievitz, laud.

† V. Krarup, laud.
 † O. J. C. Jacobsen, laud I.
 † E. F. Frigast, laud I.
 † G. N. F. Møller, laud.

1876 (38 Kand.).

Januar:

† J. H. Bruun, laud I.
 † H. P. F. Jensen, laud.
 † V. S. v. d. A. Berthelsen, laud I.
 † A. L. F. Tranekjær, laud I.
 † W. F. Gottlieb, laud I.
 † J. V. Wichmann, laud.
 T. H. Barfoed, laud.
 † P. A. M. Madvig, laud I.
 † L. F. Køster, laud I.
 † H. J. G. Schierbeck, laud.
 † K. Jensen, laud I.
 † H. F. O. Hansen, laud.
 † A. C. E. Nielsen, laud.
 † J. Jacobsen, laud I.

Juni:

† G. L. Jespersen, laud.
 † J. C. Thorborg, laud.
 † K. Bagger, laud I.
 † C. M. Winther, laud.
 † H. Brøchner, laud I.
 † K. B. Pontoppidan, laud.
 † T. C. Langkilde, laud I.
 † G. Philipsen, laud I.
 † C. A. E. Hansted, laud I.
 † T. V. Møller, laud.
 † N. Petersen, laud.
 J. P. E. Rossen, laud.
 † J. P. Bjerrum, laud.
 † H. J. Møller, laud.
 H. C. Møllerup, laud I.
 † H. G. C. Nicolaysen, laud I.
 † G. F. Baker, laud.
 † V. R. Christiansen, laud I.
 † J. L. A. Schrader, laud.
 † A. O. V. Ingerslev, laud I.
 † A. S. Staugaard, laud.
 † S. B. Fangel, laud I.
 † A. R. Ibsen, laud I.
 † P. K. D. Therkildsen, laud I.

1877 (50 Kand.).

Januar:

† H. H. L. Seligmann, laud I.
 † H. C. Warming, laud I.
 † A. B. J. Schäffer, laud.
 † J. F. R. Thestrup, laud I.
 † J. M. Frisch, laud I.
 A. I. Mathiesen, laud I.
 † M. E. S. Bisgaard, laud.
 † [Th. B. Hansen, laud], se 1878.
 † E. Eliassen, laud I.
 † H. E. V. Poulsen, laud I.

† O. H. P. Lassen, laud I.
 † H. V. B. Maag, laud.
 † J. V. R. Wissing, laud.
 † N. Christophersen, laud.
 † P. J. Bondesen, laud.
 † O. E. V. Sommerfeldt, laud.
 † A. Fløystrup, laud.
 † H. A. Nielsen, laud.
 † C. V. Nielsen, laud.
 † G. A. Jacobsen, laud.

Juni:

† K. H. Jacobsen, laud.
 † K. A. Møller, laud.
 † A. F. O. Hansen, laud I.
 † [V. H. C. J. Hecksher, laud I], se 1878.
 † S. M. H. Arntz, laud I.
 † M. S. Meyer, laud I.
 † N. C. S. Grauer, laud I.
 † J. S. P. Saxtorph, laud.
 † C. F. Friis, laud I.
 J. L. Møller, laud.
 † H. A. Christensen, laud I.
 † H. C. Rasmussen, laud I.
 † J. Gaarn, laud I.
 † J. W. Nissen, laud I.
 † V. C. Holm, laud I.
 † P. A. Klein, laud.
 † G. O. C. Kastrup, laud.
 † K. W. N. Nøkkentved, laud
 † J. A. N. Kier, laud.
 † P. A. C. K. Koefoed, laud.
 † K. F. Carøe, laud.
 † P. A. H. Møller, laud.
 † C. A. Kierkgaard, laud I.
 † J. G. L. Schouboe, laud I.
 † H. J. V. Klein, laud.
 † C. E. Petersen, laud I.
 † A. E. Nielsen, laud I.
 † V. A. W. V. Polascheck, laud
 † F. Halberg, laud I.
 † C. Weis, laud.

1878 (43 Kand.).

Januar:

† W. J. Dreyer, laud.
 J. C. Hinding, laud I.
 † C. C. Langgaard, laud I.
 † J. E. P. V. Ræder, laud I.
 † F. C. Herskind, laud I.
 † N. D. Schrøder, laud I.
 † C. A. Larsen, laud.
 † A. Suenson, laud I.
 † A. A. D. Bügel, laud.
 † C. C. Hansen, laud I.
 † V. Heiberg, laud.
 † L. A. Lange, laud.
 H. C. J. Gram, laud.
 † C. L. K. Tiemroth, laud I.
 † N. O. P. Gram, laud I.
 † A. E. Schneekloth, laud.

† V. H. C. J. Hecksher, laud,
se 1877.
† L. P. C. Sørensen, laud I.
† T. S. Krarup, laud I.
† J. L. Doss, laud I.
† K. P. Reumert, laud I.

Juni:

† P. J. Liisberg, laud.
M. H. E. Tscherning, laud.
† P. M. R. Panum, laud.
† I. C. Smith, laud.
† E. C. E. Seydel, laud I.
† L. H. Feveile, laud I.
† H. G. V. Hammer, laud I.
† V. V. Benzon, laud.
† C. P. G. Neumann, laud.
† C. H. L. P. E. Bohr., laud.
† C. V. J. Ørum, laud I.
† Th. B. Hansen, laud, se 1877.
A. E. Rosendahl, laud I.
† J. C. P. v. Bibow, laud I.
† E. V. K. Busch, laud I.
† P. H. P. Beyer, laud I.
† N. J. Jacobsen, laud.
† J. C. Gerner, laud I.
† N. Jacobsen, laud.
† M. V. Heilmann, laud.
† J. C. V. Jessen, laud.
† F. L. D. Claudi, laud I.

1879 (29 Kand.).

Januar:

† V. Boeck, laud I.
† T. I. Fenger, laud.
† K. C. Ipsen, laud I.
† C. A. Weihe, laud I.
E. C. M. C. Bilsted, laud.
† J. C. Jensen, laud I.
† N. J. B. Johnsen, laud I.
† C. L. T. I. Lindemann, laud I.
† C. P. Jensen, laud I.
† N. I. A. Roving, laud I.
† A. Boldsen, laud I.
† S. V. Swendsen, laud.
† J. G. Hansen, laud.
† J. Schou, laud.
† C. A. Borries, laud I.
† C. V. M. Olrik, laud I.
† J. G. Effersø, laud.

Juni:

† N. B. Knudsen, laud I.
† T. Schou, laud.
† E. Engelsen, laud I.
† J. Teisen, laud.
† S. C. E. Friis, laud.
† M. U. Vedel, laud.
† G. T. J. v. Baden, laud I.
† E. R. Mønster, laud I.
† P. J. C. Dethlefsen, laud.
† E. Maar, laud I.

† O. Høegh-Guldberg, laud.
E. C. Schmiegelow, laud.

1880 (28 Kand.).

Januar:

† A. N. K. Boeg, laud.
† C. H. Biering, laud I.
† G. P. Linde, laud I.
A. C. C. E. v. Freiesleben,
laud.
† H. S. Kaarsberg, laud.
† C. M. Thorson, laud I.
† A. P. W. Hamburger, laud.
† A. C. P. Reiersen, laud I.
† C. Rosen, laud I.

Juni:

† E. H. Engelsted, laud I.
† H. K. Høgsbro, laud.
† H. P. T. Mygind, laud.
† J. C. F. Svendsen, laud.
† N. M. S. Bjerrum, laud.
† A. C. Kragelund, laud.
† J. P. F. Ringberg, laud I.
† [H. S. C. Strøm, laud I], se
1881.
† G. Gudmundsson (eller Gud-
mundarsson), laud I.
† A. V. Trolle, laud I.
† N. P. Budtz, laud.
† M. C. J. Olsen, laud.
† W. Arendrup, laud.
† J. P. Svendsen, laud I.
P. V. Hertz, laud.
G. Norrie, laud.
† C. A. Guldberg, laud.
† R. C. Lind, laud I.
† C. T. Restorff, laud.

1881 (37 Kand.).

Januar:

† R. V. B. Honum, laud.
† F. A. Willerup, laud.
† O. L. B. Dahlerup, laud.
† W. P. L. Weihe, laud.
† F. de I. Langgaard, laud.
† P. T. Olsen, laud I.
E. C. Blauenfeldt, laud I.
† H. P. H. Stilhoff, laud I.
† C. L. Binzer, laud.
† F. Nix, laud I.
† C. V. A. Hallas, laud I.
† A. A. Proschowsky, laud I.
† A. G. F. Fogh, laud I.
† A. F. Rasmussen, laud.
† D. W. Lawætz, laud.
† K. L. J. Poulsen, laud.
† D. P. P. Smith, laud I.
† L. S. Vogelius, laud.

Juni:

† J. M. Abrahamsen, laud I.
P. D. Koch, laud.

† K. R. Jahn, laud I.
C. C. Kromann, laud I.
† J. P. F. Kaarsberg, laud.
P. J. L. Scavenius-Nielsen,
laud.
C. Schoubye, laud.
† N. E. Tuxen, laud.
† J. O. V. Königsfeldt, laud.
† F. Zachrisson, laud I.
M. I. Grønlund, laud.
† H. S. C. Strøm, laud, se 1880.
† C. F. Guldberg, laud.
† A. S. J. Morell, laud.
† J. N. G. Carlsen, laud I.
† L. C. J. Juul, laud.
† A. C. Krog, laud I.
† J. F. B. Lakjer, laud.
† G. Salomon, laud I.

1882 (20 Kand.).

Januar:

† C. F. A. V. Hansen, laud I.
† J. H. C. J. Rendtorff, laud I.
L. C. Djørup, laud.
† M. Hastrup, laud I.
† K. E. Albeck, laud I.
† J. P. H. Balle, laud.
C. C. Jessen, laud.
† C. J. Ø. Mørch, laud.
† H. C. Nissen, laud.
† G. F. O. Teisen, laud I.
† S. Finsen, laud I.

Juni:

† P. A. Lorenzen, laud.
† S. R. Olavsén, laud.
† H. E. M. H. Fridriksson, laud.
† L. Horneman, laud I.
† C. F. Fogh, laud.
† E. H. Lund, laud.
† H. Adersen, laud.
H. L. F. C. A. Rasmussen,
laud.
† H. S. Kiær, laud I.

1883 (26 Kand.).

Januar:

† M. Andersen(-True), laud I.
† A. V. C. Gregersen, laud I.
[H. T. Manicus, laud], se
1884.
† A. C. J. L. Grønbech, laud.
† L. V. Nielsen, laud.
† A. Bech, laud.
† A. B. Michelsen, laud I.
† R. Blom, laud.
† A. C. J. Bornemann, laud.
† E. S. V. Klingemann, laud I.
† J. J. E. Nærum, laud I.
† J. G. V. A. Bruun, laud.
† S. G. A. Ottesen, laud I.
† J. V. Lauritzen, laud.
† C. W. Møller, laud.

Juni:

- † H. Arendrup, laud.
- † P. J. Østerbye, laud.
- † J. Hassing, laud.
- J. L. Lunddahl, laud.
- † P. E. Hansen, laud.
- C. F. L. Holmer, laud.
- † A. C. U. Bergmann, laud.
- A. Johansen, laud.
- † C. Keller, laud.
- † C. T. E. Schou, laud.
- † V. V. Johannsen, laud I.

1884 (21 Kand.).

Januar:

- † G. A. Mentz, laud.
- † E. A. I. Ravn, laud.
- † J. N. Feilberg, laud.
- † J. V. J. N. Kühl, laud I.
- † A. A. Helweg, laud.
- H. P. Schierbeck, laud I.
- † J. V. Duurloo, laud.
- † E. O. Groth, laud I.
- † W. C. H. Jessen, laud.

Juni:

- M. P. Hansen, laud I.
- † C. J. Heyn, laud.
- † F. J. H. Lützhöft, laud.
- † E. Müller, laud.
- † H. C. R. Binzer, laud.
- † A. H. Friis, laud.
- H. T. Manicus, laud I, se 1883.

- † G. H. Bache, laud.
- F. R. Fog, laud.
- † U. A. Larsen, laud.
- † V. A. Petersen, laud I.
- † F. C. Mathiesen, laud I.

1885 (38 Kand.).

Januar:

- † H. Bille-Top, laud I.
- † C. P. G. Larsen, laud.
- P. C. F. Geill, laud.
- E. Z. Jensen, laud.
- † F. E. Hoyrup, laud I.
- † Nielsine M. Nielsen, laud.
- † L. A. Hobolth, laud.
- † F. C. Kaarsberg, laud.
- J. Jespersen, laud I.
- † V. E. Schjerup, laud I.
- S. Hansen, laud I.
- † N. C. Kjærgaard, laud.
- † C. Christiansen, laud I.
- † G. C. Elmquist, laud I.
- C. A. Blume, laud.
- † H. V. Saxild, laud.
- † J. H. Krabbe, laud.
- † J. Wittrup, laud.
- H. C. Schwartz, laud I.

Juni:

- † A. V. Bølling, laud.
- † O. B. Heckscher, laud.
- † C. Ibsen-Hansen, laud I.
- † E. F. Svendsen, laud I.
- † J. C. C. B. v. Christmas Dirckinck-Holmfeld, laud.
- C. S. Ulrich, laud.
- B. J. L. Rehling, laud.
- † S. A. S. Voss, laud.
- K. H. Faber, laud.
- S. C. F. Torup, laud.
- † L. C. R. Bentzon, laud I.
- † A. E. Boye, laud I.
- C. E. F. Rasch, laud.
- † N. T. Rovsing, laud.
- † S. Damsgaard, laud.
- † T. Eibe, laud I.
- C. M. Hansen, laud.
- † A. J. G. Lund, laud.
- † A. E. H. Lübbers, laud.

1886 (22 Kand.).

Januar:

- C. A. L. Gram-Hanssen, laud.
- † J. F. W. Henck, laud.
- † J. H. M. C. Fehr, laud.
- † A. W. Tøndering, laud I.
- C. L. Kraft, laud I.
- † J. C. D. Riis, laud I.
- † J. M. Gleerup, laud I.
- † C. C. Søderberg, laud.
- † A. Lehmann, laud I.
- † T. G. Bekker, laud I.
- † S. T. Nielsen, laud.

Juni:

- E. K. L. Larsen, laud.
- † S. M. Muusmann, laud.
- D. E. Jacobson, laud.
- J. P. Traustedt, laud I.
- † J. C. Hempel, laud.
- E. R. Herskind, laud.
- † V. Hertel, laud.
- † C. Lorentzen, laud.
- L. C. G. Tryde, laud.
- † H. C. Slomann, laud.
- † M. O. Knudsen, laud.

1887 (36 Kand.).

Januar:

- † C. H. B. Sporon, laud.
- † N. H. Godsken, laud.
- † E. V. C. Hamburger, laud.
- † J. H. Seedorff, laud I.
- † O. G. C. Repholtz, laud.
- † J. Vogelsang, laud I.
- † M. Kjersgaard, laud I.
- M. J. Melchior, laud.
- A. L. C. V. Hansen, laud.
- † N. J. F. Hvilsom, laud.
- † J. Gotschalk, laud I.

- † I. U. Iversen, laud I.
- † C. J. Lange, laud.
- † E. F. Bergmann, laud.

Februar:

- M. T. Zahrtmann, laud.
- † J. J. Raahauge, laud I.

Juni:

- † V. K. Leifer, laud I.
- A. J. T. Sonne, laud.
- † V. Djørup, laud.
- E. L. Ehlers, laud.
- L. Bramson, laud.
- † A. Clod-Hansen, laud I.
- † V. Knudsen, laud.
- † J. Eriksen, laud.
- † H. J. Milo, laud.
- † J. L. Ammentorp, laud.
- V. E. O. V. Hamburger, laud
- J. F. Engberg, laud I.
- † H. C. Fugl, laud.
- A. S. Askov, laud.
- † E. E. A. Kramp, laud.
- † C. I. Nørregaard, laud.
- B. Meyer, laud.
- † O. P. Dige, laud.
- † J. Frandsen, laud.
- † J. L. P. Krieger, laud.

1888 (32 Kand.).

Januar:

- † P. Dircks, laud I.
- H. Rørdam, laud I.
- C. J. Lemvig-Müller, laud I
- † C. P. Malling, laud.
- † J. C. Stage, laud I.
- † N. C. Nannestad, laud.
- † H. V. C. de Fine Licht, laud
- † S. P. C. Nandrup, laud.
- T. Jantzen, laud.
- M. Hindhede, præ ceteris.
- † C. O. H. Kissmeyer, laud I.
- † C. Riise, laud I.
- † R. Struckmann, non.
- † S. H. A. Rambusch, laud I.

Juni:

- † N. P. Schierbeck, laud I.
- † A. Hertz, laud.
- K. S. Bøggild, laud.
- † P. A. Heiberg, laud.
- † J. S. Wandall, laud.
- † H. Hansen-Slott, laud.
- † V. Bahnsen, laud.
- F. G. J. Svendsen, laud.
- † H. Hansen, laud I.
- † J. A. Kjærtinge, laud I.
- E. F. Hendrichsen, laud.
- A. C. Thaning, laud.
- † V. Kolling, laud.
- † N. C. Ramm, laud.

V. Henriques, laud.
 † O. Lendrop, laud.
 † P. N. Fenger, haud I.
 O. E. Poulsen, haud I.

1889 (55 Kand.).

Januar:

† O. H. Krak, laud.
 † A. N. Andersen, laud.
 † A. A. Krebs, haud I.
 J. C. Meyer, haud I.
 E. Mundt, laud.
 C. A. T. F. Bühring, haud I.
 J. A. C. Quortrup, haud I.
 † J. J. Eschen, haud I.
 † A. J. Poulsen, laud.
 † C. C. S. Christensen, laud.
 V. A. Wille, laud.
 V. E. H. Christophersen, laud.
 † J. M. Møller, haud I.
 † T. G. Borries, laud.
 † J. L. Ulrich, laud.
 † A. T. Rosenberg, præ ceteris.
 † C. D. T. Saugman, præ ceteris.
 A. W. Ewertsen, laud.
 A. E. Kjær, laud.
 J. P. Bitsch, laud.
 † C. Rosing-Hansen, laud.

Juni:

A. L. A. Bartsch, laud.
 † N. O. S. Westergaard, haud I.
 C. T. Hansen, laud.
 F. E. T. Jørgensen, laud.
 C. F. Bentzen, laud.
 † S. Paulli, laud.
 † C. A. R. Busse, haud I.
 † V. Levinsen, haud I.
 † J. Hagen, haud I.
 † V. Nielsen, haud I.
 V. E. Hansen, haud I.
 H. V. Jastrau, haud I.
 † V. Henningsen, haud I.
 † T. N. Krabbe, haud I.
 O. A. Mohr, laud.
 J. J. Wiberg, haud I.
 F. V. Ryder, laud.
 † E. J. P. L. Jungersen, haud I.
 † H. J. Koefoed, haud I.
 J. H. Lemche, haud I.
 † H. A. Larsen, haud I.
 O. M. Réé, laud.
 † V. Esmann, laud.
 † S. Sørensen, haud I.
 † A. Pers, laud.
 A. C. Struckmann, laud.
 † A. Beck, haud.
 V. Nielsen Seest, haud I.
 V. V. C. Cruse, laud.
 † B. H. Langhoff, haud I.
 V. Gørtz, haud I.
 A. J. Lennholm, haud I.

Juli:

† R. E. V. Mohnsen, laud.
 † P. C. Weilstруп, laud.

1890 (49 Kand.).

Januar:

† C. O. L. Carlsen, haud I.
 † [N. A. W. Warhuus, haud],
 se 1891.
 † J. C. C. Hammerich, haud I.
 † H. Silfverberg, haud I.
 † H. R. H. Iacobæus, laud.
 † G. Magnusson, laud.
 J. L. A. Stein, laud.
 † V. L. S. S. Stein, laud.
 † H. C. Harboe, laud.
 † H. E. H. Thygesen, laud.
 † K. O. Bayer, haud I.
 † H. H. Sørensen, laud.
 J. Jensen, haud I.
 N. H. Kjær, haud I.
 † M. Rasmussen, laud.
 † T. S. J. N. Thomsen, laud.
 O. Helms, laud.
 B. C. Strandbygaard, haud I.
 J. M. T. Hersom, laud.
 N. E. Schou, haud I.
 † J. A. G. Fibiger, laud.

Juni:

† P. Pedersen, haud I.
 † N. M. Jensen, laud.
 C. L. Speyer, haud I.
 E. F. v. Buchwald, laud.
 † H. B. Damm, laud.
 † K. J. Bahnsen, laud.
 † H. J. Hansen, haud I.
 † P. G. Christensen, laud.
 † N. R. Finsen, haud I.
 † H. Abrahamsen, laud.
 † V. S. Schaldemose, laud.
 C. E. V. Joost, haud I.
 S. Zahlmann, laud.
 † F. Vermehren, laud.
 † P. D. Fergo, haud I.
 A. Gudiksen, laud.
 N. L. Hassager, haud I.
 † J. E. Rasmussen, haud I.
 E. H. B. W. Jespersen, laud.
 C. C. Riis, laud.
 † C. G. Pontoppidan, haud I.
 † C. C. Heerup-Petersen, laud.
 † M. P. Buhl, laud.
 † J. Bruhn, haud I.

Juli:

† C. Nielsen, haud I.
 † G. Brynjolfsson, haud I.
 † A. L. Christensen, haud I.
 K. Schultz, haud I.

1891 (50 Kand.).

Januar:

J. S. Prior, laud.

† A. E. Stadfeldt, laud.
 G. V. J. Møller, laud.
 F. A. C. Tobicsen, laud.
 † P. C. Schmidt, haud I.
 P. C. F. J. W. Starup, haud
 † H. I. Dessau, haud I.
 † C. V. Fryd, laud.
 E. Cold, laud.
 † A. S. B. Larsen, laud.
 † E. C. O. Carstensen, haud I.
 † S. A. Raff, haud I.
 † J. L. E. V. Hansen, haud I.
 † F. Jørgensen, haud I.
 C. F. Dencker, laud.
 † V. P. C. Wilkens, laud.
 K. Isager, laud.
 † A. V. O. Thomsen, haud I.

Juni:

H. J. V. Gotschalk, laud.
 † O. V. Petersen, laud.
 A. H. Winge, haud I.
 † E. Brun, laud.
 † P. W. Kuhn, haud I.
 † A. C. J. Steincke, haud I.
 P. Bendtsen, laud.
 A. I. Petri, laud.
 A. J. A. Petri, haud I.
 † A. Holstein, laud.
 T. V. Oldenburg, laud.
 † H. Prip, laud.
 D. G. Kiær, haud I.
 A. O. C. Larsen, haud I.
 F. C. P. Vogelius, laud.
 J. S. C. Møller, laud.
 † H. R. S. Panduro, haud.
 S. Sørensen, laud.
 S. Bang, laud.
 H. Forchhammer, laud.
 † T. Holm, laud.
 † R. Oppermann, haud I.
 † J. M. P. Paulin, haud I.
 † O. Pedersen, haud I.
 O. F. Arends, laud.
 † A. Petersen, haud.
 † N. A. W. Warhuus, haud I,
 se 1890.
 O. E. Benedictsens, haud.
 † E. V. G. Lundblad, haud I.
 † V. A. Petersen, laud.
 M. Lauritzen, haud I.
 N. R. Muus, laud.

1892 (55 Kand.).

Januar:

G. H. Lason, haud I.
 † H. C. Linde, haud I.
 † E. A. Nielsen, haud I.
 L. F. Andresen, laud.
 H. V. Holme, laud.
 N. J. Strandgaard, laud.
 † S. M. Hvilson, laud.
 C. P. H. Kjærbye, laud.

K. L. Knudsen, laud.
 A. Friedlænder, laud.
 † L. H. N. Frænkel, laud.
 E. Lundsgaard, laud I.
 † P. C. Jessen, laud I.
 † S. A. Munk, laud I.
 F. L. C. P. Møller, laud I.
 J. G. J. Liebe, laud I.
 E. Lollesgaard, laud I.
 † E. T. Mallings, laud I.
 † F. Hancke, laud I.
 F. E. Pontoppidan, laud.
 † C. F. F. G. P. Rasmussen, laud.
 † H. E. H. Gunner-Svensson,
 laud I.
 † C. Henningsen, laud.
 † L. C. L. Schiøtz-Jensen, laud I
 A. A. J. J. Olufsen, laud.
 † C. J. Otto, laud.
 H. Halberstadt, laud.
 † A. V. Scharf, non.
 † D. J. Vestergaard, laud.

Juni:

† H. H. T. Irminger, laud.
 A. A. Meisling, laud.
 J. J. Lange, laud.
 J. Mørch, laud.
 † C. P. Hedegaard Pedersen,
 laud.
 H. P. Trautner, laud I.
 † S. T. C. Madsen, laud.
 H. C. Ringsted, laud.
 C. M. V. le Maire, laud.
 A. C. C. E. Wessel, laud.
 S. Monrad, laud.
 † A. V. A. Jensen, laud.
 J. E. Horneman, laud.
 † H. J. Westergaard, laud.
 † A. C. Nielsen, laud I.
 † H. S. Christensen, laud I.
 N. F. Eschricht, laud.
 P. A. Schade, laud I.
 † L. E. Quistgaard, laud.
 H. H. Bonnesen, laud I.
 † J. F. Kruise, laud.
 O. Høgsbro, laud I.
 † P. Dorph Broager, laud I.
 V. Lund, laud I.
 † O. H. Krause, laud.
 † L. Hansen, laud I.

1893 (79 Kand.).

Januar:

N. C. Ilsoe, laud I.
 O. F. Hørring, laud.
 R. Hertz, laud.
 E. C. P. E. Kirstein, laud I.
 † V. A. C. S. B. Gregersen, laud.
 † C. A. Lichtenberg, laud I.
 C. A. P. Holm, laud.
 † K. K. K. Lundsgaard, laud.

L. P. V. Jørgensen, laud I.
 V. E. Holm, laud.
 † E. Brünniche, laud.
 H. S. Køster, laud.
 A. F. H. Feveile, laud I.
 V. A. C. Larsen, laud I.
 P. Ingerslev, laud.
 F. Heiberg, laud.
 † N. P. Nielsen, laud.
 N. H. Anthonisen, laud.
 I. Petersen, laud.
 J. A. Johansen, laud.
 H. N. V. Nielsen, laud I.
 P. G. Harboe, laud I.
 † J. Hansen, laud I.
 † F. P. C. Thymann, laud I.
 † T. S. W. Mohr, laud.
 † F. P. Philipsen-Prahn, laud.
 † A. Ingerslev, laud I.
 A. P. Rahlff, laud.
 † E. R. Neukirch, laud I.
 † S. J. Hummeluhr, laud.
 † O. V. Olsen, laud I.
 C. A. D. Therkildsen, laud I.

Juni:

† H. S. Torbensen, laud I.
 † A. Andersen-Gramstrup,
 laud I.
 A. M. Andersen, laud I.
 † O. C. Birk, laud.
 † C. A. D. Mourier, laud.
 V. Brummerstedt, laud I.
 A. R. Jensen, laud.
 † V. F. Damm, laud.
 E. C. Egede, laud I.
 † M. C. E. Erslev, laud I.
 I. A. Friis, laud.
 † A. Fabricius, laud.
 † J. F. Fischer, laud.
 † S. H. Heegaard, laud I.
 † H. A. Gøtsche, laud I.
 P. C. O. Jersild, laud.
 † C. F. Garde, laud.
 C. L. Heyerdahl, laud.
 † G. Rosen, laud I.
 † M. L. Hoff, laud.
 J. Hviid, laud I.
 † H. V. Brødsgaard, laud I.
 G. Schad, laud I.
 H. J. Tvedegaard, laud I.
 † J. W. S. Johnsson, laud.
 P. A. F. Just, laud.
 † A. C. V. Madsen, laud I.
 T. J. M. Madsen, laud.
 C. H. Michélsen, laud.
 J. C. Bock, laud.
 M. Munch-Petersen, laud I.
 † S. A. Møller, laud I.
 † G. Neukirch, laud.
 H. V. S. Nielsen, laud I.
 † A. H. S. Petersen, laud.
 † C. B. Ringsted, laud.

† B. V. Thorsteinsson, laud.
 F. Sadolin, laud I.
 † N. J. F. Jensen, laud I.
 † V. A. Scheel, laud.
 T. C. Schultz, laud.
 S. Stefansson, laud.
 † J. S. T. Sørensen, laud I.
 † S. J. Hjørleifsson, non.
 † W. C. M. C. Thulstrup, laud
 † A. C. N. Abrahamsen, laud.
 C. H. J. A. Würtzen, laud.

1894 (60 Kand.).

Januar:

† A. P. Brill, laud.
 † C. J. Vestergaard, laud.
 A. V. Lendorf, laud.
 V. Olesen, laud I.
 G. V. Frostenson, laud I.
 J. Møller, laud I.
 † J. A. Aaris, laud.
 † N. P. Ernst, laud.
 A. H. J. Borgbjærg, laud.
 H. J. H. Schousboe, laud.
 G. Bjørnsson, laud.
 G. Hannesson, laud.
 † J. F. Hansen, laud I.
 A. Madsen, laud I.
 † V. Holm, laud I.
 † E. Fabricius-Bjerre, laud.
 † L. C. Langkilde, laud.
 P. Sørensen, laud.
 J. F. W. Boysen, laud.
 † C. U. Maaløe, laud.
 † H. F. R. Söchting, laud.
 † S. Mygind, laud I.
 H. Strandgaard, laud.
 H. Krohn, laud I.
 † S. Døcker, laud I.
 † F. V. F. Christensen, laud.
 † H. C. H. Lange, laud I.
 † A. C. S. Angel, laud.
 † T. Brinch, laud I.

Juni:

† C. V. H. Albeck, laud.
 † O. J. M. Ancora, laud.
 † F. Wittrup, laud.
 L. W. C. I. Bachmann, laud.
 † R. Bentzen, laud.
 † C. H. V. Bølling, laud I.
 J. C. Christensen, laud.
 H. B. Christiansen, laud.
 † E. E. Faber, laud.
 † C. A. Frost, laud.
 † A. Wiuff-Petersen, laud.
 J. F. E. Hagemann, laud I.
 † F. C. C. Hansen, laud.
 L. P. Hansen, laud I.
 † B. H. H. Harrsen, laud I.
 R. Holm, laud I.
 † W. A. A. F. Jacobi, laud.
 O. C. Jensen, laud I.

J. C. Jørgensen, laud.
 C. R. Kiær, haud I.
 J. H. T. Knudsen, haud I.
 † G. Koppel, laud.
 O. F. Kralund, laud.
 † H. T. Kruse, haud I.
 H. P. Lemming, laud.
 † J. J. K. Løchte, laud.
 † A. P. Mortensen, laud.
 K. Møller, laud.
 C. F. Neergaard, laud.
 V. V. T. Nissen, laud.
 † V. Panduro, haud.
 R. A. Fischer, haud.
 † H. I. T. Petersen, haud I.
 † H. K. Riis, haud.
 N. E. Schiødt, haud I.
 A. Hardt-Schnicker, laud.
 A. M. D. Sjøberg, laud.
 † P. H. Trautner, laud.
 † P. H. C. Videbech, haud I.
 † T. Østergaard, haud.

1895 (79 Kand.).

Januar:

V. Andersen, haud I.
 [B. J. C. Bang, haud], se
 1896.
 C. U. Boesen, haud.
 A. V. Christensen, haud.
 C. A. Christiansen, haud I.
 K. V. Christiansen, laud.
 † S. Djurhuus, haud I.
 † B. N. Falkman, haud I.
 † N. F. Gyberg, haud I.
 J. B. Hahn, laud.
 H. E. Hansen, laud.
 † J. P. Hansen, laud.
 P. N. Hansen, laud.
 S. H. C. Hansen, haud I.
 V. U. A. Harboe, haud I.
 P. F. Honoré, haud I.
 V. P. H. Jensen, laud.
 K. H. Johnsen, haud I.
 C. Kirk-Petersen, haud I.
 † C. J. B. Kjelgaard, haud I.
 V. E. Klein, haud I.
 P. C. V. E. Lassen, haud I.
 † E. F. N. Leth, haud I.
 † H. C. Lund, haud.
 J. N. A. Lund, haud I.
 M. J. Lund, laud.
 V. P. Madsen, haud I.
 † L. Melchior, laud.
 A. H. Meycr, laud.
 † L. A. Munck, haud.
 P. Mussmann, haud I.
 † A. W. Mørkeberg, laud.
 N. A. A. Neermann, laud.
 P. K. Pedersen, haud I.
 † C. F. Petersen, haud I.
 † H. M. T. Petersen, haud I.

S. J. Petersen, haud I.
 W. Petersen, haud I.
 † G. P. Poulsen, laud.
 † G. C. Schjøth, haud I.
 N. C. Schmidt, laud.
 J. H. Thierry, laud.
 † T. C. M. Thorson, haud.
 † H. Ørssleff, haud.
 V. Ørsted, haud I.

Juni:

R. V. G. Bentzen, laud.
 [H. J. Bing, haud I], se 1896.
 † J. H. Diemar, haud I.
 † H. S. Dietrichson, laud.
 † A. Dreyer, haud I.
 † J. P. Egede (Larsen), laud.
 S. G. V. Fanøe, haud I.
 T. F. Funch, haud I.
 C. T. P. Gantzel, haud I.
 F. Hansen, laud.
 J. C. Hansen, laud.
 I. T. Harpøth, laud.
 [C. F. Heerfordt, haud I], se
 1896.
 A. T. Helsted, laud.
 V. Hertz, haud I.
 C. T. Jacobsen, laud.
 F. Jacobsen, haud I.
 † R. L. E. Jensenius, haud I.
 J. C. Johansen, haud I.
 E. Lassen, haud.
 † H. M. Larsen, laud.
 S. C. Larsen, laud.
 K. V. M. Lau, laud.
 M. Melchiorsen, haud I.
 † G. A. N. Meldorf, laud.
 J. C. A. Møller, haud I.
 E. Møller, laud.
 † D. P. Nielsen, haud I.
 † N. P. T. Pedersen, haud I.
 J. C. V. C. S. Petersen, haud I.
 H. L. Reinhard, laud.
 † E. H. Schebye, haud I.
 † J. M. N. Torrild, laud.
 † A. T. Østerriis, haud I.

1896 (79 Kand.).

Januar:

S. M. Anchersen, haud I.
 B. J. C. Bang, haud I, se
 1895.
 † A. G. D. Blad, laud.
 T. N. Christensen, haud I.
 † P. Christensen, laud.
 K. E. Fischer-Møller, laud.
 C. Hassager, haud I.
 † K. Haslund, haud I.
 E. S. A. Hauch, laud.
 † J. C. N. Hempel, laud.
 A. J. Heine, haud I.
 J. E. Jensen, laud.
 C. P. Jensen, haud I.

H. P. Jørgensen, laud.
 † A. Jørgensen, laud.
 A. R. B. Kiilerich, haud I.
 † J. C. Kraft, haud I.
 † A. E. Kæmpegaard, haud.
 C. Langballe, laud.
 F. M. Leth, laud.
 K. Lundh, laud.
 † H. T. Lund, haud I.
 M. C. Madsen, haud I.
 A. Metz, haud I.
 F. L. J. Møller, laud.
 P. Peronard, haud I.
 T. V. Raaschou, laud.
 † H. V. Rager, haud I.
 † A. C. T. Rasmussen, laud.
 A. A. Riisager, laud.
 V. F. Salomonsen, haud.
 H. J. Schmidt, haud I.
 † C. E. Schou, laud.
 † S. Schou, laud.
 F. C. Schütten, haud I.
 M. A. Smidt, haud I.
 L. J. P. A. Stougaard, laud.
 S. Thalbitzer, laud.
 H. A. Tolderlund, laud.
 † V. Worsaae, laud.

Juni:

S. Alsted, laud.
 † M. Asgeirsson, haud.
 V. Bie, laud.
 H. J. Bing, laud, se 1895.
 A. Brun, laud.
 † M. C. Christoffersen, laud.
 † A. C. F. Claësson, haud I.
 † H. C. Conrau, haud I.
 † E. E. Darum, haud I.
 † V. Ellermann, laud.
 T. S. Gudjohnsen, haud I.
 E. Hansen, laud.
 P. Hansen, laud.
 C. F. Heerfordt, laud, se 1895.
 † M. Holst, haud I.
 A. V. Jacobsen, haud I.
 † J. P. Jensen, laud.
 J. C. B. Krarup, laud.
 † P. Kromann, haud.
 A. C. Larsen, haud I.
 † A. L. Larsen, laud.
 V. Lund, laud.
 E. V. E. Maar, laud.
 M. S. A. Madsen, laud.
 † H. F. Munch-Petersen, laud.
 † A. Møller, haud I.
 O. L. V. Møller, haud I.
 † E. Nielsen, laud.
 T. J. A. Ohlsen, laud.
 J. C. Ottosen, haud I.
 † H. J. Pedersen, laud.
 S. P. A. Pedersen, haud I.
 † V. Rubow, laud.
 E. J. Salomonsen, haud I.

C. O. Thorsen, laud.
 † L. Villadsen, haud I.
 † H. Vilstrup, haud I.
 A. B. Vincent, laud.
 C. V. Weeke, laud.

1897 (52 Kand.).

Januar:

N. S. M. Bentzen, laud.
 † S. Bjarnhjedinson, haud I.
 C. E. Bloch, laud.
 V. S. J. Christensen, laud.
 M. M. C. Claudius, laud.
 † A. Hansen, laud.
 K. Hansen, laud.
 V. C. E. Holm, laud.
 † N. T. E. A. Jacobsen, haud I.
 † F. G. E. Jensen, laud.
 C. J. Knudsen, haud I.
 K. P. Kristensen, haud I.
 † K. E. Kristjansson, haud I.
 M. Munk, laud.
 N. Olesen, laud.
 † A. J. Petersen, haud I.
 A. M. N. Petersen, laud.
 C. S. K. Petersen, haud I.
 † G. F. Schroll, laud.

Juni:

A. C. E. Brennecke, laud.
 A. Brønnum, haud I.
 E. Dujardin, haud I.
 C. Engelbreth, laud.
 F. Gregersen, laud.
 G. J. D. Hansen, haud I.
 † O. Hansen, laud.
 I. P. Hartmann, laud.
 † H. N. Holck, laud.
 C. E. Jensen, laud.
 G. M. T. Jensen, laud.
 † C. L. Jørgensen, laud.
 C. M. C. Jørgensen, laud.
 F. A. V. H. Kalko, haud I.
 B. Kjeldsen, haud I.
 C. T. Kier, laud.
 † J. S. E. Kähler, haud I.
 † H. I. Levy, haud I.
 N. N. Linnet, laud.
 † S. A. M. Lund, laud.
 † H. Mortensen, haud I.
 † J. L. Mortensen, haud I.
 † H. Müller, haud I.
 † L. H. Oehlerich, haud I.
 † J. P. J. Palle, haud I.
 † C. T. Rosenquist, haud I.
 O. L. Schepeleern, haud I.
 † T. L. Smith, laud.
 † C. C. E. E. Strup, haud I.
 J. C. Sølling, haud I.
 † E. Sørensen, haud I.
 A. L. J. V. Thrane, haud I.
 † C. C. C. Vogel, laud.

1898 (81 Kand.).

Januar:

C. L. P. Anderskouv, laud.
 E. T. Bloch, laud.
 E. V. Brehm, haud I.
 A. C. P. Christensen, laud.
 † J. C. E. Christiansen, laud.
 † O. Duurloo, laud.
 [R. Fogh, haud I], se 1899.
 E. H. T. Francis, haud I.
 E. C. M. From, haud I.
 † E. Grabow, haud I.
 † N. Guldbrandsen, haud I.
 H. Agersnap Hansen, haud I.
 V. J. Hansen, laud.
 † A. Holm, haud I.
 [C. L. Holm, haud], se 1899.
 † N. P. Holst, laud.
 † C. V. Ilse, haud I.
 † J. P. F. Jensen, laud.
 † J. C. Jørgensen, haud I.
 R. Kjer-Petersen, laud.
 C. A. Køster, laud.
 C. P. N. Larsen, haud I.
 † H. H. G. Larsen, laud.
 P. Levison, laud.
 E. P. Madsen, laud.
 A. Mogensen, laud.
 † J. Nielsen, laud.
 K. Brünnich Nielsen, laud.
 N. A. Wibe-Nielsen, laud.
 A. J. Polack, haud I.
 H. P. Rasmussen, laud.
 E. M. Slamberg, laud.
 C. C. Strodtmann, laud.
 † E. Thamsen, laud.
 F. T. Thorup, haud I.
 J. Truelsen, laud.
 † H. J. Warrer, haud I.

Juni:

M. Beckett, haud I.
 † C. A. Bjerrum, laud.
 † V. Brendstrup, laud.
 † E. Christensen, laud.
 G. C. A. Danielsen, haud I.
 H. Deichmann, haud I.
 † G. Dreyer, laud.
 C. C. Gabe, laud.
 † J. V. Gad, haud I.
 † C. W. H. Gylling, haud I.
 † P. T. Hald, laud.
 H. C. Hansen, laud.
 L. R. Hansen, haud I.
 † M. J. Hansen, laud.
 K. A. Hasselbalch, laud.
 J. Jensen-Veje, haud I.
 C. L. W. N. Johnsen, laud.
 N. C. C. Junker, laud.
 P. T. Justesen, laud.
 † N. G. Kaaber, laud.
 L. K. Kjøseth, haud I.
 † P. G. Koch, haud I.

† P. F. Koch, haud I.
 F. A. Krarup, haud I.
 C. V. Krøldrup, laud.
 A. N. J. Lauesgaard, haud I.
 J. P. J. Lindhard, laud.
 J. Madsen, laud.
 J. A. T. Marschall, haud I.
 J. A. Meyer, laud.
 J. A. Nielsen, laud.
 † W. Olivarius, laud.
 † N. P. Pedersen, haud I.
 † K. A. E. Poulsen, haud I.
 † A. M. Rasmussen, haud I.
 † S. A. Rasmussen, laud.
 † V. C. J. Schiøtte, laud.
 H. V. Siim-Jensen, laud.
 H. G. Sørensen, haud I.
 H. P. P. Torbøl, haud I.
 T. O. A. N. Vesterdal, laud.
 E. V. Wanscher, laud.
 † B. E. M. de F. Zytphen-Adeler, laud.
 † H. Østerbol, laud.

1899 (64 Kand.).

Januar:

† O. K. Albeck, haud I.
 † A. Andersen, laud.
 E. T. C. L. d'Auchamp, haud I.
 F. H. Berg, laud.
 A. E. Bisgaard, haud I.
 R. Fogh, laud, se 1898.
 J. P. P.-M. Hage, laud.
 K. A. Heise, laud.
 † C. L. Holm, haud I, se 1898
 H. T. Jensen, laud.
 J. C. Jensen, haud I.
 † T. F. E. Jensen, haud I.
 † K. R. H. Jorck, haud I.
 J. Jørgensen, haud I.
 K. Knudsen, laud.
 H. A. Krarup, haud I.
 C. P. Larsen, laud.
 A. Laursen, haud I.
 † J. F. V. Lomholt, haud I.
 † L. T. Lundgaard, haud I.
 R. C. Fox-Maule, haud I.
 A. J. V. F. Nielsen, laud.
 † F. Nielsen, haud I.
 H. Nielsen, laud.
 S. Sander-Larsen, laud.
 H. Scharling, haud I.
 A. H. Schierbeck, haud I.
 J. M. B. Schilder, laud.
 E. Schäffer, laud.
 H. G. Thalbitzer, haud I.
 † H. O. Trier, haud I.
 † A. E. Wiberg, laud.
 R. V. Østerbye, haud I.

Juni:

P. P. Agerbæk, haud I.

H. C. N. Andersen, laud.
 † J. C. Andersen, haud I.
 J. P. H. Bech, laud.
 G. Busck, laud.
 P. C. Clausen, haud I.
 E. Ehnhuus, laud.
 † A. Faber, haud I.
 † S. A. B. U. Gundersen, haud I.
 † H. M. Hansen, laud.
 † A. O. Hecht-Pedersen, haud I.
 N. Høeg, laud.
 P. Kabell, laud.
 † J. L. O. Larsen, haud I.
 H. H. de Fine Licht, haud I.
 † L. J. Madsen, haud I.
 L. J. P. Martin, haud I.
 J. O. B. Møller, haud I.
 † H. V. G. Nyholm, laud.
 † R. J. S. Ostenfeld, laud.
 H. Paludan, laud.
 † V. K. Paulli, laud.
 H. Schaumburg-Müller, laud.
 A. L. Staggemeyer, haud I.
 † J. Sørensen, haud I.
 P. N. Thomsen, haud I.
 † A. C. Tobiassen, haud I.
 A. Trolle, laud.
 E. T. Tulinius, haud I.
 C. J. Vestergaard, laud.
 C. C. A. A. Øigaard, laud.

1900 (66 Kand.).

Januar:

A. J. Bech, haud I.
 † P. C. Bjerregaard, haud I.
 M. J. Brammer, laud.
 † L. C. Christensen, laud.
 † H. N. G. E. Clausen, haud I.
 † H. C. J. H. Elle, laud.
 † A. G. J. Elmquist, laud.
 V. Faber, haud I.
 C. J. Faurbye, haud I.
 V. Flindt-Larsen, haud I.
 G. C. T. Fries, haud I.
 C. Götze, haud I.
 L. K. O. Henriksen, laud.
 A. Hübschmann, haud I.
 N. E. Jensen, haud I.
 J. P. A. Capito, haud I.
 J. Kiilerich, haud I.
 F. A. A. Kindt, laud.
 H. M. Kramer-Petersen, haud I.
 C. C. Larsen, haud.
 S. H. Lauesen, haud I.
 E. T. F. Lindgren, laud.
 S. M. Madsen, haud I.
 N. Minnik, haud I.
 G. A. Møller, haud I.
 O. S. Mørkeberg, haud I.
 A. V. Nielsen, laud.
 A. J. Olsen, laud.

O. P. H. Saunte, laud.
 O. L. C. Tychsen, haud I.

Juni:

E. M. K. Balle, laud.
 † E. O. F. Bertelsen, laud.
 J. J. Blem, laud.
 T. E. Bollerup, laud.
 C. J. Elsnab, haud I.
 † A. Friis, haud I.
 † A. G. A. Gliemann, haud I.
 † T. H. Gliemann, haud I.
 E. J. Hall, haud I.
 † R. Hammer, haud I.
 † C. M. Hansen, laud.
 U. M. H. Hansen, laud.
 † P. H. Haslund, laud.
 R. Hastrup, laud.
 † H. Heide, laud.
 † A. T. Jacobsen, laud.
 † H. D. Jansen, laud.
 A. Kellermann, laud.
 A. G. E. Kock, laud.
 N. C. Kragballe, haud I.
 V. Kringelbach, laud.
 J. K. Krogh, laud.
 † H. H. Levin, haud I.
 S. L. L. Mikkelsen, haud I.
 P. P. Mølgaard, laud.
 F. J. V. Møller, laud.
 L. J. Møller, laud.
 † L. I. Nielsen, laud.
 K. Nørby, laud.
 O. T. Olsen, laud.
 O. V. C. E. Petersen, laud.
 V. Reinsholm, laud.
 J. P. I. Sørensen, laud.
 † J. C. Vett, haud I.
 † V. Westergaard, laud.
 C. Winther, laud.

1901 (64 Kand.).

Januar:

† A. J. Andersen, laud.
 O. Bang, laud.
 A. H. V. Bentsen, haud I.
 † V. M. E. Buus, haud I.
 J. Collin, laud.
 J. A. la Cour, haud I.
 C. S. Davidsen, haud I.
 L. V. Dyssel, laud.
 † C. C. Erichsen, haud.
 H. C. Gravesen, haud I.
 † R. J. J. Groth, haud I.
 C. Hansen, laud.
 K. Hansen, haud I.
 † C. J. Heilbuth, haud I.
 M. Jakobsen, laud.
 E. G. Klamke, laud.
 J. C. Lassen, haud I.
 P. Liebmann, laud.
 E. Lund, haud.
 † N. A. V. Madsen, haud I.

† P. Marschner, laud.
 C. H. V. Meyer, laud.
 † L. Münter, laud.
 K. L. Møller, laud.
 † N. P. Nelson, haud I.
 A. J. S. Nielsen, haud.
 R. C. A. Nielsen, haud I.
 P. P. C. V. Poulsen, haud I.
 J. C. Pedersen, haud I.
 † A. Randrup, laud.
 F. P. S. Sandby, laud.
 N. D. Schreiber, laud.
 † H. Seidelin, laud.
 G. Thamsen, laud.
 † N. K. J. Yde, laud.

Juni:

† H. H. Bang, haud I.
 R. F. Bentzen, haud I.
 J. J. Boserup, laud.
 † C. E. G. S. Bravi-Bertini, haud I.
 † A. F. Carlsen, laud.
 C. F. Christophersen, laud.
 † C. C. Diget, haud I.
 † A. M. Hald, laud.
 J. V. Johansen, laud.
 J. L. A. A. Juul, laud.
 V. H. Kjær, laud.
 J. L. Kuhn, laud.
 J. P. Larsen, haud I.
 N. C. K. Lassen, laud.
 C. V. Lodberg, laud.
 S. Magnusson, haud I.
 C. V. Müller, haud I.
 P. G. Nielsen, haud I.
 † P. Nielsen, haud I.
 E. Olivarius, laud.
 G. E. Permin, laud.
 R. H. M. Petersen, haud I.
 K. Schäffer, laud.
 F. C. E. Uldall, laud.
 † S. S. Winge, laud.
 W. Wittusen, laud.
 † J. L. Zoëga, laud.
 E. C. K. Øllgaard, laud.
 H. P. T. Ørum, laud.

1902 (57 Kand.).

Januar:

G. L. C. Biering, laud.
 C. I. B. Bierregaard, laud.
 E. K. Budtz, laud.
 † L. Færch, laud.
 J. O. Jacobsen, haud I.
 J. H. P. Johansen, laud.
 † J. Kirkeby, haud I.
 † M. T. Krag, laud.
 J. E. Lohse, laud.
 † W. L. Mahler, haud I.
 H. C. Meincke, haud I.
 H. N. B. Møller, haud I.
 O. V. Møller, laud.

† P. Møller, haud I.
 R. J. K. Møller, haud I.
 N. Nielsen, haud I.
 C. H. S. Petersen, laud.
 G. V. Petersen, haud I.
 H. O. H. P. Petersen, laud.
 † J. F. V. Poser, laud.
 P. D. C. Rise, laud.
 H. E. Saabve, haud I.
 O. H. B. Stamer, laud.
 O. Thomsen, laud.
 † S. F. Thygesen, haud I.
 † I. C. J. Vogel, laud.
 † A. C. Øst, haud I.

Juni:

† C. M. L. Andersen, laud.
 A. L. Bertelsen, laud.
 H. S. Biilmann, laud.
 N. P. J. Bøttiger, haud I.
 H. C. Christensen, haud.
 R. E. Christensen, laud.
 S. S. Christensen, haud I.
 † A. W. E. Erlandsen, laud.
 K. H. Feilberg, laud.
 K. Gjellerup, laud.
 H. Gundel, laud.
 S. C. C. Haldbo, laud.
 S. E. Høyrup, laud.
 † J. Iversen, haud I.
 C. V. Jørgensen, haud I.
 † N. Knudsen, haud I.
 B. M. J. Krogh, haud I.
 K. Lundh, laud.
 S. Matthiasson, laud.
 N. P. Nielsen,
 † P. P. Nordgaard, laud.
 † A. K. Pedersen, haud I.
 † P. C. Pedersen, haud I.
 † C. L. S. Poulsen, laud.
 H. V. Scheuermann, laud.
 O. E. Schondel, laud.
 † A. H. Stamer, laud.
 F. Teilmann, laud.
 P. E. Toft, laud.
 C. J. Voltelen, laud.

1903 (61 Kand.).

Januar:

C. G. Budde-Lund, haud I.
 S. Christens, haud I.
 † L. G. Digmann, laud.
 E. N. A. H. Frørup, haud I.
 † A. L. Fønss, haud I.
 H. Giese, haud I.
 O. Haslund, haud I.
 J. Ipsen, laud.
 S. G. Kemp, laud.
 S. B. B. G. Lauesgaard,
 haud I.
 B. D. Nielsen, haud I.
 C. F. Pedersen, haud I.
 † N. J. Pedersen, haud I.

† A. V. C. G. T. Poulsen, haud I.
 H. K. T. Rønne, laud.
 H. N. Smidt, laud.
 P. O. N. Strange, haud I.
 † J. C. L. Thannum, haud I.
 † A. J. B. Uhl, laud.
 † V. Westergaard, laud.
 A. Weywadt, laud.
 † H. O. Windeløw, haud I.
 C. A. Winther, laud.

Juni:

J. Arenholt, haud I.
 † G. E. L. H. Bernth, haud I.
 V. Brandt, laud.
 H. R. Bruun, laud.
 J. E. E. Bøcher, haud I.
 H. B. Christensen, laud.
 S. H. Dam, laud.
 N. M. N. Deigaard, haud I.
 M. C. Dencker-Christensen,
 haud I.
 † C. A. P. Fischer, laud.
 H. J. Fridericia, laud.
 † H. Gunnlaugsson, laud.
 † E. J. Hansen, laud.
 † H. C. Hansen, laud.
 † P. Hecht, laud.
 † H. O. Heggum, haud I.
 † E. L. Heiberg, laud.
 A. V. Nielsen, laud.
 † N. Nissen, laud.
 E. C. M. Nyrop, laud.
 N. F. W. Parsberg, haud I.
 O. E. B. Pedersen, haud I.
 C. A. C. Peschardt, laud.
 H. M. Petersen, haud I.
 † H. C. Poulsen, haud.
 † P. W. Rosengreen, laud.
 K. Schroeder, laud.
 A. Sehested, laud.
 P. A. Seidelin, haud I.
 C. A. Skovgaard, laud.
 † M. Sæbjørnsson, haud I.
 † N. A. V. Sørensen, laud.
 L. M. Thomsen, haud I.
 V. E. Tønnesen, haud I.
 P. C. Vest, haud I.
 S. V. Willaume-Jantzen,
 haud I.
 J. C. Wøller, laud.

1904 (51 Kand.).

Januar:

† A. C. Andersen, laud.
 C. Andersen, haud I.
 N. R. Blegvad, laud.
 P. C. Dalmark, laud.
 † C. G. Hansen, haud I.
 K. M. Hansen, haud I.
 K. Hellborn, laud.
 J. W. T. Henrichsen, haud I.

B. M. Hjorth, haud I.
 K. T. S. Jensen, laud.
 † A. L. Jungersen, haud I.
 G. Lange, laud.
 L. B. Lundstein, laud.
 C. P. Nielsen, haud.
 † E. E. M. Nielsen, haud I.
 † O. B. Olesen, haud I.
 E. Olsen, laud.
 J. R. Overgaard, laud.
 † E. P. H. Porst, laud.
 S. J. Poulsen, laud.
 A. J. J. Raadal, haud.
 S. H. A. Raaschou, haud I.
 L. Røder, laud.
 J. L. Schlanbusch, laud.
 E. Schmidt, laud.
 † N. C. Vestergaard, haud I.

Juni:

† P. C. H. Bichel, laud.
 N. M. Breinholt, laud.
 C. J. Christensen, haud I.
 V. A. Christensen, laud.
 † V. N. Givskov, haud I.
 H. C. Hansen, laud.
 † F. L. Heintzelmann, haud I.
 B. Holstein, laud.
 S. T. Horneman, laud.
 L. C. Jensen, haud I.
 † A. M. Jørgensen, haud I.
 P. T. Kastrup, haud.
 N. Kirial, laud.
 H. M. Kromann, laud.
 † H. P. Lund, haud I.
 † L. F. R. Lunddahl, laud.
 K. J. L. Malling, laud.
 J. Mygind, laud.
 J. H. Nielsen, laud.
 P. T. C. Schleisner, laud.
 S. P. Stensballe, laud.
 K. M. Stürup, haud.
 C. F. Sørensen, haud I.
 P. C. Sørensen, haud I.
 P. C. Vermehren, haud I.

1905 (62 Kand.).

Januar:

A. E. Bartholdy, laud.
 K. E. Bjerager, haud I.
 † K. G. Dehlholm, haud I.
 S. J. H. Engel, haud I.
 K. I. B. Feilberg, laud.
 H. R. J. Felding, laud.
 L. T. F. V. J. E. Frølich, lau
 T. A. B. Hansen, laud.
 K. A. Heiberg, laud.
 J. Hoff, haud I.
 O. Horn, laud.
 E. Høeg, laud.
 J. E. Høeg, laud.
 T. Iversen, laud.
 G. E. Jørgensen, laud.

H. N. Kærn, laud.
 J. F. Larsen, laud I.
 H. S. Lind, laud I.
 V. Mathiassen, laud I.
 † M. Mortensen, laud.
 J. Mourier, laud.
 † A. F. Møller, laud.
 C. C. A. Nielsen, laud I.
 H. C. Nielsen, laud I.
 C. B. de Fine Olivarius,
 laud I.
 C. H. Permin, laud.
 P. H. A. Perch, laud I.
 † O. C. S. Preisler, laud.
 H. M. Petersen, laud I.
 E. A. G. Saugman, laud.
 O. F. J. Schumacher, laud I.
 T. J. Stokkebye, laud I.
 J. G. F. Svindt, laud.
 J. T. Sørensen, laud I.
 E. H. L. S. Wassmann, laud I.
 C. J. Winkel, laud.

Juni:

R. V. Balslev, laud I.
 J. H. Bang, laud.
 S. M. P. Barslund, laud.
 R. T. W. Becker, laud.
 N. C. Borberg, laud.
 A. P. L. Dyhre, laud I.
 H. K. H. Fiehn, laud.
 O. Gad, laud I.
 † J. L. F. Godt, laud I.
 J. P. Gregersen, laud.
 N. M. J. Hammer, laud I.
 † A. K. G. Hauge, laud I.
 O. Kirketerp, laud.
 J. A. Klindt, laud.
 † S. A. Knudsen, laud I.
 † C. P. G. Lauritzen, laud I.
 C. F. F. Møller, laud.
 N. H. Petersen, laud I.
 A. Poulsen, laud.
 V. V. Poulsen, laud.
 H. A. Sølling, laud.
 S. Sørensen Bach, laud I.
 † C. G. K. Tage-Hansen, laud.
 † T. J. S. Topsøe, laud I.
 † H. V. Wiinsted, laud.
 † C. E. A. Zwergius, laud.

1906 (38 Kand.).

Januar:

L. Balslev, laud.
 C. R. Christensen, laud I.
 J. Clemmensen, laud I.
 A. Hansen, laud I.
 J. K. E. L. Jensen, laud.
 E. V. H. Møller, laud I.
 S. M. Mathiasen, laud.
 J. Nordentoft, laud.
 K. H. R. Groes Petersen,
 laud.

A. C. V. Rasch, laud.
 S. H. Sigurdsson, laud.
 A. H. Steenbuch, laud I.
 H. K. L. H. Svønné, laud.
 J. Ussing, laud I.

Juni:

† K. M. Andersen, laud.
 P. E. Berg, laud.
 † H. B. Christensen, laud.
 † O. J. C. Cloos, laud I.
 † H. Fraenkel, laud.
 L. Fridericia, laud.
 P. R. T. G. Guildal, laud.
 A. M. Hansen, laud I.
 † S. E. A. H. Hansen.
 H. K. Helweg, laud.
 T. P. J. Hennings, laud I.
 P. Hertz, laud.
 T. B. Hilligsøe, laud.
 † N. T. Høyer, laud I.
 A. Jurisch, laud.
 R. W. W. Kiær, laud.
 J. F. Kønigsfeldt, laud.
 W. Leschly, laud.
 M. Lüneburg, laud I.
 H. R. S. Madsen, laud I.
 † S. Olsen, laud.
 J. Poulsen, laud.
 † R. P. Rasmussen, laud I.
 M. M. Sonne, laud.
 † H. C. V. v. Thun, laud.

1907 (48 Kand.).

Januar:

Th. N. Balslev, laud I.
 H. O. Bisgaard, laud.
 A. E. Rossing Bodenhoff,
 laud I.
 C. N. J. Heilskov, laud I.
 Chr. Jensen, laud.
 S. Jónsson, laud I.
 L. K. Larsen, laud I.
 F. O. Lassen, laud I.
 A. G. Lauritzen, laud.
 M. Lerche, laud.
 C. Lottrup-Andersen, laud.
 A. Madsen, laud I.
 E. R. C. Madsen, laud I.
 B. P. C. Møller, laud.
 V. U. Nielsen, laud.
 C. O. Sonne, laud.
 Gerda Thamsen, laud I.

Juni:

K. Bjørnsson, laud.
 H. Boas, laud.
 V. F. Bokkenheuser, laud I.
 J. Bolvig, laud I.
 A. L. E. Juul Borberg,
 laud I.
 C. F. V. Christiansen, laud.

J. O. Christiansen, laud.
 C. D. S. Mc Dougal, laud.
 N. P. Gravesen, laud.
 E. A. Hallas, laud.
 H. Hansen, laud.
 P. M. Harms, laud I.
 † V. Hartvig-Møller, laud I.
 H. P. Henriksen, laud.
 G. W. Kiær, laud.
 † A. M. Kiørboe, laud.
 B. M. Krogh, laud.
 K. Lehmann, laud.
 F. V. Møller, laud I.
 H. Nielsen, laud.
 H. Jessen Pedersen, laud I.
 H. L. Petersen, laud.
 † E. Pindborg, laud I.
 N. F. S. G. Poulsen, laud.
 N. C. F. N. Saggau, laud.
 K. E. Salomonsen, laud.
 G. E. Schrøder, laud.
 O. A. Strandberg, laud I.
 † V. S. W. de Stricker, laud I.
 E. O. Sørensen, laud I.
 P. P. Weilbye, laud I.

1908 (48 Kand.).

Januar:

A. Andersen, laud.
 O. Barfoed, laud I.
 H. B. T. Bloch, laud I.
 S. Bogason, laud.
 F. M. O. Christophersen,
 laud I.
 V. Dickmeis, laud.
 P. Egilsson, laud.
 G. Espersen, laud.
 S. A. Gammeltoft, laud.
 † L. Hansen, laud I.
 H. M. Hoff, laud I.
 T. R. Holm, laud I.
 S. E. Kjærgaard, laud.
 † E. Klubien, laud I.
 L. O. V. Kongsted-Jensen,
 laud.
 J. J. Lambrethsen, laud.
 A. Madsen, laud.
 J. C. N. Møller, laud.
 M. B. Møller, laud.
 N. A. Møller, laud I.
 G. C. Neve, laud I.
 P. J. P. F. Nielsen, laud I.
 † K. H. K. Nyborg, laud.
 M. Philippen, laud I.
 H. P. A. Rager, laud.
 A. Skovmand, laud I.
 J. H. V. Stürup, laud.
 † T. E. H. Thaysen, laud.
 H. E. Thomsen, laud.
 O. P. F. Wulff, laud.

Juni:

B. A. A. Bekker, laud I.

E. P. Brandorff, haud I.
E. S. Fiedler, haud I.
H. L. H. Hvalsøe, haud I.
† H. H. Jensen, haud I.
N. Jensen, laud.
J. Kristensen, laud.
A. Maag, haud I.
P. C. Madsen, laud.
P. O. Møller, haud I.
H. C. A. Nybroe, haud I.
H. F. Petersen, laud.
K. Rosenstand, haud I.
M. Rosleff, haud I.
V. B. P. Schiødte, haud I.
C. Sørensen, laud.
A. C. T. Thomsen, laud.
H. Thorborg, laud.

1909 (52 Kand.).

Januar:

C. J. Baastrup, laud.
C. D. Bartels, laud.
O. K. Bjerrum, haud I.
N. R. Christoffersen, laud.
V. Erlendsson, laud.
† K. A. Esbensen, haud I.
† O. C. Gertz, laud.
† K. E. Herrild, laud.
O. F. Ingerslev, laud.
K. S. F. Jensen, haud I.
G. P. Jepsen, haud I.
† E. Køhn, laud.
E. E. Larsen, laud.
G. Lerche, haud I.
M. K. Mortensen, laud.
S. Müller, laud.
H. Møller, laud.
J. G. Paludan, laud.
T. S. Petersen, laud.
K. J. A. Secher, laud.
K. L. S. Teisen, laud.
A. Tofte, laud.
O. B. Wissing, laud.
A. O. Wolff, haud I.
P. Zachariae, laud.

Juni:

C. O. Aagaard, laud.
† F. L. Arentoft, haud I.
E. S. Blichert, laud.
A. Bojesen, haud I.
O. Chievitz, laud.
P. J. Ellehøj, laud.
† H. C. Hall, laud.
A. Hansen, haud I.
† K. A. Haslund, haud I.
J. K. Kamp, laud.
K. H. Krabbe, laud.
K. T. Kristiansen, laud.
H. T. P. Krog, haud I.
K. W. Lunn, haud I.
A. N. E. Malver, laud.
S. H. Mygind, laud.

A. V. S. Norgaard, laud.
M. Olrik, laud.
J. M. T. Pedersen, haud I.
E. B. Petersen, haud I.
E. O. Rames, laud.
M. E. Rasmussen, haud I.
M. C. Seedorff, laud.
S. P. Simonsen, haud.
L. M. Strohberg, haud I.
H. Thomsen, laud.
E. J. Ulmer, laud.

1910 (55 Kand.).

Januar:

H. E. Abrahamsen, laud.
V. F. Andersen, laud.
S. V. Barchalia, laud.
† P. Benzon, laud.
A. Biering-Sørensen, laud.
P. Bogason, haud.
G. Claesson, laud.
A. Dahl, haud I.
† N. J. Eilertsen, haud.
J. B. Eliassen, haud I.
† S. Falkentorp, haud I.
K. J. Flensborg, laud.
J. R. Fog, laud.
M. Glud, laud.
C. E. E. Grandjean, haud I.
O. Gulstad, haud I.
E. V. M. Henningsen, haud I.
A. T. B. Jacobsen, laud.
N. B. Löw, haud I.
P. Møller, laud.
H. C. Møllgaard, laud.
A. R. Olesen, haud.
K. V. Quaade, haud I.
J. F. Schouw, haud I.
O. E. Vogel, haud I.
A. Voss, laud.
H. Wiggers-Hansen, haud I.

Juni:

† H. P. W. Aaskow, laud.
H. J. Bagger, haud I.
A. P. Buch, laud.
G. Fløystrup, laud.
E. Gjessing, laud.
A. M. K. Hansen, haud I.
N. T. Hansen, laud.
J. S. Helweg, haud I.
M. C. Herfelt, haud I.
N. Holm, laud.
G. Jacobsen, laud.
J. Jacobsen, laud.
† K. R. Jespersen, laud.
H. C. Larsen, laud.
L. K. Lauridsen, laud.
C. A. H. Mailand, laud.
T. L. Nielsen, laud.
N. L. Nørgaard, laud.
P. O. S. Olsen, laud.
J. C. Rahbek, laud.

† C. L. Rasmussen, haud I.
H. L. O. Rasmussen, laud.
M. L. J. L. Salomon
Schiødte, haud I.
P. P. Sandager, laud.
M. C. F. Scheel, laud.
F. Schousboe, laud.
L. E. Tuxen, laud.
T. B. Wernøe, laud.

1911 (52 Kand.).

Januar:

N. Andersen, laud.
W. F. Baadh, haud I.
P. F. N. Bang, laud.
J. Buchholtz, laud.
J. H. F. Dorch, laud.
S. P. Hansen, laud.
H. Heerup, haud I.
J. C. Høeg, haud I.
J. R. Kragh, laud.
† C. Lundsgaard, præ ceteris.
C. F. Melbye, haud I.
K. K. K. Møller, haud I.
C. A. H. Rasmussen, haud I.
K. A. B. Sand, laud.
G. E. Tuxen, laud.
K. E. G. Wegge, haud I.
† C. J. With, laud.
A. Wolthers, haud I.

Juni:

C. A. Andersen, haud I.
A. Berntsen, haud I.
A. Bundsgaard, haud I.
L. C. C. Christensen, haud I.
† P. V. Christoffersen, haud I.
F. J. F. Dreyer, laud.
J. T. Fabricius-Møller, laud.
P. G. C. Fjeldborg, laud.
R. E. N. F. Frederiksen, laud.
† O. S. V. Hamburger, haud I.
C. A. V. F. G. Hansen, haud I.
P. R. Heiberg, haud I.
H. Helweg, laud.
† S. Jónsson, laud.
A. Juul, laud.
J. V. H. Kaas, laud.
T. A. Krogh-Jensen, laud.
V. J. L. Lauesen, laud.
L. Laursen, laud.
S. Lomholt, laud.
H. N. T. Lund, haud I.
M. P. Marcussen, haud I.
P. F. Møller, laud.
J. P. Petersen, haud I.
K. K. V. Petersen, haud I.
A. M. Plum, laud.
T. Plum, laud.
A. H. Poulsen, haud I.
H. V. Rasmussen, laud.
H. Schmedes, laud.
G. Thoroddsen, laud.

P. Verving, laud.
 · F. L. A. Winther, laud.
 J. J. Yde, laud.

1912 (60 Kand.).

Januar:

W. H. Averbhoff, laud.
 H. S. Bindslev, laud.
 K. Borberg, laud I.
 G. Effersøe, laud.
 S. L. V. Friedenreich, laud.
 E. P. Garde, laud.
 E. Gottlieb, laud.
 V. Hassing, laud I.
 E. Henningsen, laud I.
 · H. Heramb, laud I.
 S. E. Hoffmeyer, laud I.
 A. T. Ipsen, laud.
 J. M. Iversen, laud I.
 · E. A. E. Jørgensen, laud I.
 J. H. Kjølbye, laud.
 A. U. Larsen, laud.
 · M. Madelung, laud.
 A. Maltesen, laud.
 · J. E. Mauritzen, laud.
 · C. C. Meijer, laud I.
 J. E. Meulengracht, laud.
 J. G. Moltved, laud I.
 L. Møller, laud I.
 L. S. C. Mørck, laud I.
 E. Petersen, laud.
 B. Pontoppidan, laud.
 A. H. Riise, laud I.
 E. M. S. Skov, laud.
 · F. N. Thorborg, laud.
 P. V. Tuxen, laud.

Juni:

L. T. Ammitzbøll, laud I.
 G. Bech, laud.
 G. V. T. Borries, laud.
 B. B. Bøgh, laud.
 H. Daugaard, laud I.
 J. Didriksen, laud.
 · C. V. Ditlevsen, laud.
 C. Friderichsen, laud.
 J. U. Gerdes, laud.
 H. C. Hagedorn, laud.
 C. C. Hartlev, laud.
 C. E. Hindborg, laud I.
 O. E. Holm, laud.
 A. J. S. Jacobsen, laud.
 E. V. Jessen, laud.
 E. P. Larsen, laud.
 J. S. L. Larsen, laud I.
 · C. O. Leerbeck, laud I.
 J. H. Leunbach, laud I.
 A. Lindholm, laud I.
 R. H. Lund, laud.
 G. C. Løbger, laud.
 O. D. S. Malling, laud.
 H. C. V. Møller, laud.
 B. A. Olafsson, laud I.

† A. M. Pedersen, laud.
 E. Ruge, laud.
 † E. R. Schneider, laud.
 † H. P. A. Veilbæk, laud.
 A. P. N. Wedel, laud.

1913 (65 Kand.).

Januar:

B. J. O. Agerholm, laud I.
 E. W. Begtrup, laud.
 E. O. Castberg, laud I.
 S. Christensen Dalsgaard,
 laud I.
 M. A. A. S. Christiansen, laud.
 † A. Gjørup, laud I.
 A. J. V. Gottlieb, laud.
 A. Hjort, laud.
 O. Holm-Nielsen, laud.
 A. S. Hoppe, laud.
 K. V. F. Jakobsen, laud I.
 A. J. A. Johannessen, laud.
 V. Johannsson, laud I.
 N. A. Jørgensen, laud.
 A. H. Kismeyer, laud.
 † H. M. T. V. Kjeldskov-
 Hansen, laud.
 S. E. Krarup, laud.
 E. C. Kruhov, laud I.
 E. M. Kruse, laud I.
 M. J. Møller, laud I.
 † O. Neumann, laud.
 H. E. S. J. Nielsen, laud.
 N. A. Nielsen, laud.
 V. Nissen, laud.
 V. H. H. Schmidt, laud.
 H. J. Schou, laud.
 K. C. L. Thrane, laud I.
 K. Trier, laud I.
 H. P. J. Wulff, laud.

Juni:

H. F. Andersen, laud I.
 K. H. Baagøe, laud.
 S. Baastrup, laud.
 K. F. V. Bech, laud.
 S. O. J. Beyerholm, laud.
 † H. P. V. Buhl, laud.
 H. L. Christensen, laud.
 P. C. K. Erichson, laud.
 M. Fenger, laud.
 E. O. R. Folkmar, laud.
 J. Gravesen, laud.
 V. M. Hansen, laud I.
 F. Holm, laud I.
 † J. Jacobsen, laud.
 E. Jarløv, laud.
 A. S. Jensen, laud I.
 S. Jørgensen, laud.
 J. C. Knudsen, laud.
 C. A. Koefoed, laud I.
 P. A. Korsbjerg, laud I.
 C. J. Krebs, laud.
 M. K. Kristensen, laud.

C. Martiny, laud.
 K. C. B. Michelsen, laud.
 O. F. Munck, laud.
 C. V. S. Mørkeberg, laud.
 † N. Nielsen, laud.
 V. Paulli, laud.
 A. C. Piper, laud I.
 M. B. K. Rosenthal, laud.
 E. A. J. C. Ræder, laud.
 J. E. Samuelsen, laud.
 T. V. Schwartz, laud I.
 N. M. Svith, laud I.
 H. S. Trier, laud.
 N. G. C. A. V. Wiltrup, laud.

1914 (56 Kand.).

Januar:

A. Arnold-Larsen, laud.
 V. Askgaard, laud.
 † K. Bang, laud.
 J. J. Boel, laud I.
 H. K. Brinch, laud I.
 H. J. Bryder, laud I.
 H. B. Dahl, laud.
 C. Ø. Ekdal, laud I.
 E. M. Hallas, laud I.
 S. A. Hanssen, laud.
 K. J. A. T. Hindsberg, laud I.
 O. Keller, laud.
 J. E. von Fyren Kieler, laud I.
 S. E. Krarup, laud I.
 K. I. Larsen, laud I.
 P. F. Lassen, laud.
 A. M. Marner, laud.
 E. C. W. Matthiessen, laud I.
 † W. T. S. Møllgaard, laud.
 † F. E. G. Persson, laud.
 K. A. A. Rasmussen, laud I.
 A. M. Sander, laud I.
 C. Schwensen, laud.
 V. C. Stockfleth, laud I.
 † S. S. F. Svendsen, laud I.
 † V. Topp, laud I.
 J. G. M. Zachariassen, laud I.

Juni:

A. Andersen, laud.
 W. J. Appelt, laud I.
 P. G. K. Bentzon, laud.
 O. Blegvad, laud.
 O. C. H. Boserup, laud.
 A. R. Ege, laud.
 V. O. Egede-Lassen, laud I.
 K. A. U. Engelsen, laud.
 † E. H. Eskildsen, laud I.
 † O. C. Gjellerup, laud.
 K. Halberg, laud.
 E. E. L. Hansen, laud.
 K. M. Hansen, laud.
 † A. V. Heiberg, laud.
 H. A. B. Hertz, laud.
 E. Jensen, laud.
 H. V. Jensen, laud.

A. V. C. Jørgensen, haud I.
L. Knudsen, laud.
† J. P. Kofoed, laud.
K. W. Lange, haud I.
H. Lassen, haud I.
A. S. P. H. Mårtensson, laud.
T. C. Olsen, laud.
K. M. M. Pedersen, laud.
E. C. Petersen, laud.
J. C. Poulsen, haud I.
F. H. Rydgaard, laud.
† A. Sabroe, laud.

1915 (67 Kand.).

Januar:

H. M. Borchersen, haud I.
M. H. B. Brandt, laud.
O. Brun, laud.
† M. F. Christophersen, laud.
E. Collin, haud I.
B. Crandal, laud.
C. F. K. Dahlerup, laud.
S. K. Dolmer, laud.
F. K. Frederiksen, laud.
C. B. Hansen, laud.
J. R. Helms, haud I.
E. Hempel-Jørgensen, laud.
A. K. Henriksen, haud I.
J. H. Jessen, haud I.
A. F. V. Lindahl, laud.
H. Lindholm, haud I.
V. Meier, haud I.
K. J. R. Møller, haud I.
A. P. O. Olsen, laud.
J. J. Osiier, haud I.
M. P. Pedersen, laud.
P. V. Pedersen, haud I.
Th. Pedersen, laud.
† O. Prahl, laud.
R. K. Rasmussen, haud I.
E. V. S. Rendtorff, laud.
C. A. B. Sennels, laud.
† H. R. A. N. Sigsgaard, haud I.
T. J. N. Sloth, laud.
J. O. P. R. Steenstrup, haud I.
H. A. M. Sørensen, laud.
† N. V. J. Teisen, haud I.
† H. R. O. Thomsen, laud.
C. V. Tscherning, laud.
C. A. Tvilstegaard, laud.

Juni:

† N. C. Andersen, laud.
J. S. Ø. Bichel, laud.
E. C. Bondo, haud I.
K. A. Braae, laud.
A. C. A. K. Bramsen, laud.
M. J. Christensen, laud.
S. Christensen, laud.
F. B. S. Fabricius, haud I.
A. M. Friis, haud I.
H. C. Gram, laud.
H. T. Grill, haud I.

T. Guldmann, haud I.
H. P. S. Hansen, haud I.
† J. Hansen, laud.
E. Himmelstrup, haud I.
P. Iversen, laud.
B. J. Jakobsen, laud.
J. C. Jessen, laud.
E. V. Lauridsen, laud.
A. S. Lippert, laud.
K. O. Nielsen, laud.
A. L. Paaby, laud.
A. D. Petersen, haud I.
J. P. Rasmussen, haud I.
S. A. Rasmussen, haud I.
M. G. H. O. Rendtorff, laud.
P. F. Schmitz, haud I.
H. J. Seemann, laud.
J. I. A. Sørensen, laud.
A. L. C. Topp, haud I.
C. I. Tork, laud.
V. J. With, laud.

1916 (83 Kand.).

Januar:

† E. E. Andersen, laud.
J. P. Bartholdy, laud.
J. V. Becker, haud I.
J. O. V. Brandt, laud.
J. A. L. Christensen, haud I.
F. Djørup, laud.
H. L. Egerrup, haud I.
D. D. M. Hansen, laud.
H. J. Hansen, haud I.
H. R. Haxthausen, laud.
J. P. F. J. Helmar, haud I.
R. W. Henrichsen, haud I.
S. L. Henrichsen, haud I.
K. J. Kjelsted Henriksen, haud I.
F. M. Illum, laud.
† H. K. Jensen, haud I.
A. Larsen, laud.
A. A. Larsen, haud I.
J. M. Larsen, haud I.
P. Lersey, laud.
A. Møller, laud.
M. H. N. Norn, laud.
F. J. P. Norsk, laud.
W. L. Olsen, laud.
† H. E. Gade Pedersen, laud.
C. J. Roelsgaard, haud I.
C. M. Rovsing, laud.
O. S. P. Studsgarth, laud.
J. Sørensen, haud I.
V. Therkelsen, haud I.
J. E. A. C. Vogel, laud.
E. J. Warburg, laud.
F. C. H. S. Wulff, laud.

Juni:

V. H. F. A. L. Amstrup, laud.
S. V. Bagger, laud.
S. C. Berner, haud I.

K. Bierring, laud.
K. O. Bjørnsson, haud I.
A. Brücker, laud.
L. Christensen, laud.
S. J. Christensen, laud.
J. A. Forsberg, haud I.
K. F. Stampe Frølich, laud.
E. Guldager, laud.
I. Hansen, laud.
S. V. Hansen, haud I.
F. V. Hasle, laud.
J. Hempel-Jørgensen, laud.
A. V. Henriques, laud.
J. C. Heuch, laud.
S. Hindse-Nielsen, laud.
A. Jarnum, laud.
J. E. Jensen, laud.
S. A. G. Jensen, haud I.
V. Johnsen, haud I.
P. E. Jørgensen, laud.
E. Kall, laud.
† C. Krarup, haud I.
H. Kristjansson, laud.
W. T. Munck, laud.
H. K. Neve, laud.
C. Nielsen, laud.
F. Nørregaard, haud I.
J. Olesen, haud I.
B. Olrik, laud.
J. Olrik, laud.
P. E. Oswald, haud I.
P. V. Pontoppidan, haud I.
H. A. B. Poulsen, laud.
V. Prag, laud.
† W. T. V. Raun-Byberg, haud I.
K. Repholtz, laud.
H. J. Rud, laud.
† K. C. Schierbeck, laud.
† F. J. W. Schmidh, haud I.
P. H. P. Steen, haud I.
F. Søegaard, haud I.
M. C. Vad, haud I.
A. Vangsted, laud.
A. S. Vibede, laud.
E. S. Vollmond, laud.
E. A. Winsløw, laud.
D. J. C. Wroblewski, haud

1917 (60 Kand.).

Januar:

A. Andersen, laud.
J. Bangshøj, laud.
P. E. Drucker, laud.
S. T. Felding, laud.
R. A. F. Munthe Fog, haud
J. Frandsen, laud.
P. V. Dammegaard Hanse
laud.
S. C. S. Hempel, laud.
P. J. I. Henius, haud I.
† A. A. Hvidegaard, haud I.
P. J. Jacoby, laud.

G. J. Jensen, laud.
 E. N. Kindt, laud.
 C. C. Koldborg, laud.
 J. Ørskov Kristensen, laud.
 N. J. Krogsgaard, laud.
 H. P. Larsen, laud I.
 N. A. J. Lilliendahl-Petersen,
 laud I.
 A. C. Madsen, laud.
 D. A. Melbye, laud.
 J. Irgens-Møller, laud.
 T. W. S. Mørkeberg, laud.
 S. R. Nandrup, laud I.
 A. J. Als Nielsen, laud.
 M. M. Nielsen, laud.
 J. A. V. Nørvig, laud.
 K. R. H. Preisler, laud.
 J. B. Wolthers Rasmussen,
 laud.
 J. O. Seedorff, laud.
 J. C. Smith, laud.
 P. W. Toussieng, laud I.
 [E. Verving, laud I], se Juni
 1917.

Juni:

L. A. Arntzen, laud.
 J. B. Bjarnesen, laud.
 J. B. Buhl, laud I.
 A. Bøggild, laud I.
 S. Eiriksson, laud.
 K. Effersøe, laud I.
 H. M. Geert-Jørgensen,
 laud I.
 N. C. Gerdes, laud I.
 C. N. S. Gundtoft, laud I.
 C. V. Gøtzsche, laud.
 H. P. T. Hansen, laud.
 K. Helsted, laud.
 A. Hendriksen, laud I.
 T. Hjort, laud.
 J. P. Hjortved, laud I.
 T. V. B. Hyge, laud.
 E. W. Johannsen, laud.
 H. P. B. Kjærgaard, laud.
 [C. L. Krebs, laud I], se 1918.
 P. O. Kühnel, laud.
 A. S. Monberg, laud I.
 S. S. Ostenfeld, laud.
 J. E. J. Rud, laud.
 K. Saabye, laud.
 A. Thyssen, laud I.
 E. Traustedt, laud.
 E. Verving, laud, se V. 1917.
 B. Wandall, laud I.

1918 (71 Kand.).

Januar:

E. Als, laud.
 K. Alstrup, laud I.
 A. M. Andersen, laud I.
 C. E. Norden Andersen, laud.

O. Fischer-Simonsen, laud.
 P. G. K. Gelbjerg-Hansen,
 laud I.
 V. Halberg, laud.
 A. Hansen, laud.
 J. Møgelvang Hansen, laud I.
 H. Heckscher, laud.
 O. C. Holst, laud.
 C. Hvidt, laud.
 [T. Lütz Høppermann, laud
 I], se 1919.
 F. G. Jensen, laud I.
 S. C. L. Jensen, laud.
 T. A. Jensen, laud.
 J. N. Jeppe-Jensen, laud I.
 A. H. Johansen, laud.
 D. M. Kjeldsen, laud I.
 K. K. Koudahl, laud.
 A. M. Larsen, laud I.
 E. J. Larsen, laud.
 C. C. Møller, laud.
 H. Smidt-Nielsen, laud.
 K. Ortman, laud I.
 M. E. Palsberg, laud I.
 E. P. Pedersen, laud.
 E. R. Schmiegelow, laud I.
 K. E. G. Teglstrup, laud I.
 E. Thomsen, laud.
 H. C. S. Therp, laud I.
 C. G. Traberg, laud I.
 H. Vedsmann, laud.
 H. O. Wildenskov, laud.

Juni:

M. Siggaard Andersen, laud.
 K. Bierring, laud.
 N. T. Bjørnshave, laud I.
 A. H. Bjørum, laud I.
 J. V. Blume, laud.
 D. H. Bøggild, laud.
 O. E. Bøggild, laud I.
 † [J. Drewsen, laud I], se 1919.
 E. W. Gøthgen, laud.
 C. M. H. Hansborg, laud I.
 E. Jensen, laud.
 K. R. Kjer, laud.
 S. J. Knudsen, laud.
 C. L. Krebs, laud, se 1917.
 † A. Schwartz Kristensen, laud.
 † A. C. F. Krogsbæk, laud.
 S. Hassing Licht, laud I.
 O. J. M. B. Mikkelsen, laud.
 H. J. Mohr, laud.
 F. C. C. V. Næser, laud I.
 J. K. M. Næser, laud I.
 G. J. Hess Petersen, laud I.
 † H. Preis, laud.
 E. H. S. Rager, laud.
 H. E. Rosling, præ ceteris.
 P. M. Sander, laud.
 N. J. Schierbeck, laud.
 † H. Schjørring, laud.
 N. E. S. Schoubye, laud I.

K. E. E. Spodsberg, laud I.
 E. M. Steenberg, laud.
 L. C. Tarp, laud I.
 H. P. M. Thamdrup, laud.
 S. L. Tygstrup, laud.
 † E. Uttenreitter, laud I.
 B. J. Vimtrup, laud.
 K. C. B. Winther, laud.

1919 (72 Kand.).

Januar:

H. G. J. R. Anslet, laud.
 K. H. Backer, laud.
 † H. V. Bergmann, laud.
 † P. A. Blume, laud.
 G. T. N. Christensen, laud I.
 C. A. M. Christiansen, laud I.
 J. F. Fischer, laud.
 L. E. K. Gjørup, laud.
 E. Hobolth, laud.
 J. E. Holst, laud.
 J. C. Hvam, laud.
 A. Kruse Jacobsen, laud.
 J. Jessen, laud.
 A. Jürgens, laud.
 H. R. Krogsgaard, laud.
 E. T. H. P. Krøll, laud.
 H. K. Larsen, laud I.
 E. V. de Fine Licht, laud.
 H. Müller, laud.
 E. H. H. Møller, laud.
 H. U. Møller, laud.
 I. M. Nørregaard, laud I.
 A. H. Petersen, laud I.
 H. K. Rasmussen, laud.
 P. J. S. Reiter, laud.
 G. B. Ring, laud.
 O. A. Rosing-Schow, laud.
 C. Skovmand, laud.
 E. J. J. Steenberger, laud.
 G. R. Ulrich, laud.
 L. P. Vorslund-Kiær, laud I.

Juni:

E. Bardram, laud.
 R. J. A. Brøns, laud.
 E. Dahl-Iversen, laud.
 † J. Drewsen, laud, se 1918.
 † B. A. F. Elmenhoff-Nielsen,
 laud.
 H. C. S. Finsen, laud I.
 A. Fischer, laud.
 H. Frandsen, laud.
 G. M. Frehse, laud.
 H. A. Friderichsen, laud I.
 A. E. Gormsen, laud.
 K. Hammer, laud.
 H. J. Hansen, laud.
 H. T. D. Heegaard, laud I.
 E. R. A. Heise, laud.
 V. Hendriksen, laud.
 E. Holm, laud.

L. Holm, laud.
 C. Holten, laud.
 † K. M. H. Holtum, laud.
 † T. Lütz Høppermann, laud,
 se 1918.
 S. M. Illum, laud.
 † H. Jacobsen, laud.
 S. Kiær, laud.
 A. I. Kristjansen, laud.
 P. M. B. Laursen, laud.
 R. von Magnus, laud.
 P. L. Morville, laud.
 C. M. V. Munck, laud I.
 C. O. Møller, laud.
 J. P. G. A. Møller, laud I.
 C. J. Olesen, laud.
 O. Ramlau-Hansen, laud.
 E. M. K. Rasmussen, laud I.
 J. W. Riising-Rasmussen,
 laud.
 S. M. Saxtorph, laud.
 A. H. Schwärter, laud I.
 M. E. G. Sprechler, laud I.
 E. K. Svensgaard, laud.
 F. M. J. Wurring, laud.
 † H. J. Vøhtz, laud.

1920 (69 Kand.).

Januar:

C. Algreen-Petersen, laud I.
 A. C. N. Andersen, laud.
 J. V. Andersen, laud.
 B. H. Arendrup, laud.
 K. B. Bojlén, laud.
 F. W. B. Büchner, laud.
 A. Christensen, laud.
 E. C. Eriksen, laud.
 A. J. Filskov, laud.
 A. Freudenthal, laud.
 P. H. Freudenthal, laud.
 A. Gleerup, laud I.
 O. M. Henriques, laud.
 H. Hessellund, laud.
 S. A. Holbøll, laud.
 E. Holdt, laud.
 C. T. Jensen, laud I.
 E. H. Johansen, laud.
 V. A. Jørgensen, laud.
 E. J. Kauffeldt, laud I.
 A. M. Krebs, laud.
 H. P. Kristensen, laud.
 C. Cold Mortensen, laud.
 A. N. Mouritsen, laud I.
 C. M. J. Nannestad, laud.
 A. Nielsen, laud I.
 N. A. S. Krarup Nielsen,
 laud I.
 O. J. V. Nielsen, laud I.
 A. Oldager, laud.
 O. Partsch, laud I.
 H. P. C. Røvsing, laud I.
 S. K. C. Teisen, laud.

O. Thorn, laud I.
 L. Vøhtz, præ ceteris.
 A. Westergaard, præ ceteris.

Juni:

A. J. Aggebo, laud I.
 K. Andersen, laud.
 S. A. Andersen, laud.
 E. Bay-Schmidth, laud I.
 P. Bistrup, laud I.
 P. A. Blinkenberg, laud.
 I. M. Carstens, laud.
 P. K. Christiansen, laud I.
 H. Ege, laud.
 C. R. H. Fasting-Hansen,
 laud.
 F. T. Gulmann, laud.
 H. S. E. Hansen, laud.
 N. P. Hansen, laud.
 L. C. Heerup, laud.
 M. G. Ipsen, laud I.
 K. E. Iversen, laud.
 H. Tange Jessen, laud.
 H. Krarup, laud I.
 E. Lange, laud.
 H. J. Levinson, laud.
 O. H. Lindegaard, laud.
 A. M. Lindhardt, laud.
 H. A. Mathiesen, laud.
 A. Kyed Nielsen, laud.
 † E. H. Nielsen, laud.
 J. Møller Nielsen, laud I.
 O. Nyeberg, laud.
 † S. V. Pontoppidan, laud I.
 † O. C. Pullich, laud I.
 T. K. Sode, laud.
 H. Steffensen, laud.
 E. M. Strandbygaard, laud I.
 F. Tvedegaard, laud.
 N. K. Rahbeck Østergaard,
 laud.

1921 (96 Kand.).

Januar:

† N. Smith Andersen, laud.
 † T. L. Bjørndal, laud I.
 J. S. Bjørnsson, laud.
 E. Bugge, laud I.
 A. Christensen, laud.
 L. Østergaard Christensen,
 laud.
 A. G. Christiansen, laud.
 P. H. Dich, laud.
 A. P. F. Dolmer, laud I.
 P. J. Ernst, laud I.
 H. Friis-Rasmussen, laud I.
 E. A. Gottlieb, laud.
 C. C. Hansen, laud.
 E. A. Hansen, laud I.
 O. P. Hansen, laud I.
 H. C. Devantier Henriksen,
 præ ceteris.

H. Høg Petersen, laud I.
 E. V. Jensen, laud I.
 H. Fabricius Jensen, laud.
 K. P. Jensen, laud.
 P. Kofod Jensen, laud I.
 A. Johansen, laud I.
 H. P. Kristensen, laud I.
 A. Larsen, laud I.
 H. Græsbøll Larsen, laud.
 H. L. Larsen, laud.
 E. Lassen, laud.
 J. M. Lassen, laud.
 I. Leth, laud I.
 P. J. Lyngsøe, laud.
 G. E. Mathiasen, laud.
 S. Meinertz, laud I.
 E. E. Meyer, laud.
 O. Moltke, laud.
 C. L. L. Mule, laud.
 J. Nielsen, laud.
 H. O. Nissen, laud I.
 P. H. C. V. Nørgaard, laud
 W. Ottesen, laud I.
 J. V. H. Pors, laud I.
 E. Rossen, laud I.
 O. H. Scheibel, laud.
 V. Starcke, laud.
 J. Svendsen, laud.
 P. Ulrik, laud.
 V. C. Yhr, laud.

Juni:

A. L. Andersen, laud.
 H. S. Anthonisen, laud I.
 C. M. J. Bangslev, laud I.
 K. F. Barmwater, laud.
 M. L. C. Bindselev, laud I.
 S. Borch, laud.
 E. Ø. Dahl, laud I.
 J. Djørup, laud.
 C. J. Ellehauge, laud.
 V. N. Eskelund, laud.
 V. A. Fenger, laud.
 V. Finsen, laud.
 C. C. K. Fleischer-Hansen,
 præ ceteris.
 K. A. T. A. Fogh, laud I.
 H. Fricke, laud.
 T. Geill, laud.
 G. Grønvold, laud I.
 D. C. N. Holm, laud.
 V. A. Holm, laud.
 H. M. Hou-Jensen, præ c
 teris.
 C. J. K. Hrolv, laud.
 J. Juul, laud.
 T. Kemp, laud.
 A. Kirkebjerg, laud I.
 S. A. Kofod, laud.
 S. E. Kofod, laud.
 V. S. Lange, laud I.
 H. Lorenzen, bestaet.

E. H. A. Lvnge, laud.
 C. V. Malmstrøm, laud I.
 A. F. Mathiesen, laud.
 P. E. W. Menck-Thygesen, laud.
 H. Nielsen, laud.
 E. P. Nyemann, laud I.
 K. C. Nyemann, laud I.
 J. D. Ottosen, laud.
 J. P. C. M. Pedersen, laud I.
 H. O. Petersen, laud.
 K. W. Philipsen, laud.
 E. Polack, laud.
 † E. J. K. Poulsen, laud.
 O. O. Smith Rasmussen, laud.
 S. Rohleder, laud.
 H. Rønlund, laud.
 O. E. Simony, laud I.
 G. Starcke, laud.
 H. P. Stubbe Teglbjærg, laud.
 R. Thede, laud.
 S. P. Thorsteinsson, laud I.
 H. Vestergaard, laud I.
 K. Westh-Hansen, laud.

1922 (74 Kand.).

Januar:

F. A. E. Andersen, laud.
 † J. Bech, laud.
 E. K. Ebbesen, laud I.
 E. Fock, laud.
 I. F. Freuchen, laud I.
 V. Friedenreich, laud.
 C. N. J. Gram, laud.
 † V. G. Halken, laud.
 P. E. Hallager, laud I.
 P. S. Hempel-Jørgensen, præ ceteris.
 O. Henriksen, laud.
 S. Holm, laud.
 A. M. Jensen, laud.
 K. A. Jensen, laud.
 A. J. Knudsen, laud.
 S. E. Kragelund, laud.
 A. Høeg Larsen, laud.
 T. V. Levinsen, laud I.
 A. C. J. Meilgaard, laud.
 J. T. Meyer, laud.
 C. J. Munch-Petersen, laud.
 C. Møller, laud.
 J. G. Petersen, laud.
 A. Poulsen, laud.
 N. F. Rasmussen, laud.
 A. V. J. Riemke, laud.
 H. A. Schultz, laud.
 H. P. Schultzer, laud.
 K. N. Skou, laud I.
 T. Sodemann, laud.
 H. C. Sørensen, laud.
 A. Thisted, laud.
 C. V. Vemming, laud.
 T. Winge, laud I.

Juni:

E. Aagaard, laud.
 P. H. Andresen, laud.
 H. Bennike, laud.
 V. A. Bloch, laud.
 O. Bouet, laud.
 K. Bugge, laud I.
 O. M. Christensen, laud.
 G. Clausen, laud.
 K. H. Ehlert, laud.
 A. K. Erichsen, laud I.
 A. B. Friedländer, laud.
 H. Hansen, laud.
 K. Hestbeck, laud.
 A. Hofman-Bang, laud I.
 S. C. Iversen, laud.
 H. C. T. Jensen, laud.
 A. Jørgensen, laud.
 P. Kipp, laud I.
 E. Kristensen, laud.
 J. M. Kristensen, laud I.
 A. Laurent-Christensen, laud I.
 K. O. Møller, præ ceteris.
 A. Gullestrup Nielsen, laud.
 † A. E. H. Nielsen, laud I.
 P. Nordentoft, laud.
 K. M. Norup, laud.
 H. Paaby, laud.
 S. N. G. Petri, laud.
 H. Rolff-Petersen, laud I.
 R. Schroeder, laud.
 K. M. Sieck, laud.
 C. C. D. Skalkam, laud.
 L. C. Stage, laud.
 A. C. Sterndorff, laud.
 K. Struckmann, laud.
 O. K. Thranegaard, laud.
 G. S. C. O. Tindinge, laud I.
 H. H. Tómasson, laud I.
 M. B. Vodder, laud.
 A. M. Warhuus, laud.

1923 (95 Kand.).

Januar:

E. Andersen, laud I.
 M. Søgaard Andersen, laud.
 G. P. Backer, laud I.
 V. Berg-Nielsen, laud.
 P. J. Bertelsen, laud.
 E. H. Bierring, laud.
 A. Bruun, laud.
 E. V. M. A. L. Bruun, laud.
 S. J. P. Børresen, laud I.
 C. J. Dahl, laud.
 T. Dalsgaard-Nielsen, laud.
 C. W. Z. Edmund, laud.
 J. H. Friderichsen, laud.
 † A. S. Gørtz, laud.
 J. V. Gørtz, laud.
 P. E. Heiberg, laud I.
 † O. B. Henriksen, laud.

P. S. Holbech, laud.
 M. K. Holbøll, laud I.
 R. A. Hurwitz, laud I.
 H. C. I. F. Hvidberg, laud.
 A. Jensen, laud.
 A. A. Jensen, laud.
 O. C. Kapel, laud.
 P. V. Kistrup, laud I.
 S. S. Kraunsøe, laud.
 S. C. V. Krogsgaard, laud.
 E. M. Kühl, laud.
 N. P. Larsen, laud I.
 L. Laursen, laud.
 V. E. Lester, laud I.
 J. B. Lind, laud I.
 T. M. Lund, laud.
 J. Løkkegaard, laud.
 E. E. C. S. Munksgaard, laud.
 A. H. C. Nyfeldt, laud.
 E. Ottosen, laud I.
 A. E. Rask, laud.
 P. P. Rise, laud.
 H. P. Schmidt, bestaaet.
 E. J. Schwartz, laud I.
 J. S. Spøhr, laud.
 O. K. Svenningsen, laud.
 F. C. E. Thomsen, præ ceteris.
 † J. A. S. Thranum, laud.
 H. L. Vang, laud I.
 H. P. M. Øhlenschlæger, laud I.

Juni:

E. V. Andersen, laud.
 K. M. Andersen, laud.
 N. B. A. Bang, laud I.
 I. M. V. E. Bredahl-Glud, laud I.
 T. Castenschiold, laud.
 H. Christensen, laud.
 F. Clausen, laud I.
 T. P. Dahl, laud.
 A. V. Ellehaug, laud.
 J. K. T. Foged, laud.
 F. Gammelgaard, laud.
 N. F. Gregersen, laud.
 B. de Hemmer Gudme, laud.
 S. V. Gørtz, laud.
 P. C. V. Gøtzsche, laud.
 V. Henningsen, laud.
 † T. G. J. R. G. Herold, laud.
 T. N. T. Heyman, laud.
 R. G. Johnsen, laud.
 A. M. N. Jøker, laud I.
 † S. H. Kjeldsen, laud.
 W. Knudsen, laud I.
 F. J. Koch, laud.
 S. A. Larsen, laud.
 L. B. Lauritzen, laud.
 E. Lundsgaard, præ ceteris.
 A. C. Løvschall, laud.

E. G. Madsen, haud I.
 V. V. Mortensen, laud.
 [H. Lindegaard Nielsen,
 haud I], se 1925.
 J. Nielsen, laud.
 S. F. Nielsen, laud.
 A. F. A. Nielsen-Hus, laud.
 A. S. M. Norheim, haud I.
 A. Vester Petersen, laud.
 M. Petri, laud.
 E. Poulsen, laud.
 T. G. Fischer Rasmussen,
 haud I.
 E. Schiøler, laud.
 J. J. Sejrson, laud.
 P. Selmer, haud I.
 K. M. B. Sveistrup, laud.
 H. K. Sørensen, laud.
 I. H. P. Sørensen, laud.
 H. P. Thomsen, laud.
 C. P. Værnet, laud.
 A. Wagner, præ ceteris.
 K. Warhuus, haud I.

1924 (102 Kand.).

Januar:

H. Aastrup, laud.
 R. K. Bang, haud I.
 E. Beck, haud I.
 H. Bjarnesen, haud I.
 S. A. J. Brandt, laud.
 † A. W. H. G. Brems, laud.
 L. A. D. Brøchner, laud.
 A. P. Buch, laud.
 † P. V. Bækgaard, laud.
 H. N. H. Ehlers, laud.
 † E. F. J. Faber, laud.
 T. G. Feddersen, laud.
 P. Haagen, haud I.
 H. J. H. Hansen, haud I.
 S. Holm, laud.
 J. C. Hostrup, laud.
 M. Hyl Dahl, laud.
 P. L. Iversen, laud.
 † P. Jensen, haud I.
 C. M. M. Johnsen, laud.
 T. G. Knudtzon, laud.
 K. Larsen, laud.
 S. B. Larsen, laud.
 A. F. Lassen, laud.
 K. E. Lehmann, laud.
 H. Lund, haud I.
 † H. E. Lunøe, laud.
 B. V. Mortensen, haud I.
 N. F. Mune, laud.
 P. E. A. Mørch, laud.
 E. R. Nielsen, laud.
 N. K. Nielsen, laud.
 H. A. E. Nutzhorn, haud I.
 H. J. C. Okkels, laud.
 K. A. F. S. Rasmussen, laud.
 J. M. N. Ravn, laud.

A. C. Sindrup, laud.
 O. Soloveitachik, laud.
 V. J. Steiness, haud I.
 P. E. Sørensen, laud.
 K. Tørning, laud.
 H. P. Vogt-Møller, laud.
 P. C. Vuust, laud.
 K. A. Winge, laud.
 B. Worning, laud.

Juni:

K. Caddle Andersen, laud.
 M. Munch Andersen, laud.
 V. C. Anthonisen, laud.
 H. J. K. Bissing, laud.
 J. F. Bittmann, haud I.
 N. F. S. Bro, haud I. U
 N. A. de Fine Bunkeflod,
 laud.
 E. A. V. Busch, laud.
 O. P. P. Carstensen, laud.
 A. J. E. Christensen, laud.
 H. Christensen, laud.
 V. H. Christensen, laud.
 A. P. Clausager-Madsen,
 laud.
 E. Dahl, haud I.
 J. F. Ellum, haud I.
 J. P. A. Frederiksen, laud.
 K. E. K. Gaarde, laud.
 S. J. Hansen, laud.
 G. Brandt Jensen, haud I.
 K. T. Jespersen, laud.
 G. Kjehr, haud I.
 I. Kristensen, laud.
 H. C. A. Lassen, laud.
 † M. C. Lottrup, laud.
 N. C. Lunding, laud.
 P. Malmstrøm, laud.
 T. H. B. B. Meyer, laud.
 J. Munck, laud.
 N. A. Nielsen, laud.
 K. Nordentoft, haud I.
 J. Norup, laud.
 S. A. B. Nørbæk, laud.
 G. Panduro, laud.
 A. Petersen, haud I.
 S. T. Petersen, haud I.
 I. V. Ramsing, laud.
 H. C. Rask-Nielsen, laud.
 A. Rasmussen, laud.
 A. Damgaard Rasmussen,
 haud I.
 K. A. B. Reyn, laud.
 † V. Riis, laud.
 B. G. Scheibel, laud.
 I. Scherfig, haud I.
 E. V. Schiødt, laud.
 M. Schmidt, laud.
 P. Schwarz-Nielsen, haud I.
 N. L. Sjørslev, laud.
 M. E. P. Stougaard, laud.

S. Strandbygaard, laud.
 E. K. Termansen, haud I.
 † E. F. Thiesen, laud.
 A. Frøkjær Thomsen, haud I.
 E. Tølbøll, laud.
 H. O. Tønnesen, laud.
 R. W. L. W. Vigholt, laud.
 E. A. Wandall, laud.
 J. P. C. Wraae, haud I.

1925 (108 Kand.).

Januar:

R. Andersen, haud.
 W. L. S. Thune Andersen,
 laud.
 V. I. Baastrup, laud.
 E. C. Boas, laud.
 P. Borgbjærg, haud I.
 H. E. Brandstrup, laud.
 O. H. C. Brinch, laud.
 A. Brødsgaard, laud.
 T. E. Buhl, laud.
 A. Busch, laud.
 I. A. Christensen, laud.
 N. Christiansen, laud.
 A. J. C. C. Clemmesen, laud.
 A. Drachmann, haud I.
 K. G. Egeblad, laud.
 H. B. S. J. Egehøi, haud I.
 S. A. Eltang, laud.
 P. Evers, laud.
 I. S. W. Ewertsen, laud.
 H. Finsen, haud I.
 E. I. Geert-Jørgensen, laud.
 K. J. Gerlach, laud.
 J. E. Gram, laud.
 A. Grost, laud.
 V. I. Hahnemann, haud I.
 F. Hancke, laud.
 E. S. Rosendahl Hansen, laud.
 N. Hansen, laud.
 T. Peschardt Hansen, laud.
 E. G. J. Hebel, laud.
 H. Heidemann, laud.
 M. Holm, laud.
 E. Husted, laud.
 G. Ingerslev, laud.
 W. C. Iversen, laud.
 C. C. Jacobsen, laud.
 H. C. Jacobsen, laud.
 I. Jensen, laud.
 R. M. Jensen, laud.
 A. H. E. Johansen, laud.
 H. A. F. Jørgensen, laud.
 J. A. Jørgensen, laud.
 J. L. H. H. Kalom, laud.
 C. J. Koefoed, laud.
 A. Kristensen, haud I.
 R. Larsen, haud I.
 S. V. Lauritsen, laud.
 H. B. Laursen, haud I.
 S. J. Lind, laud.

O. Meyer, laud.
 O. Bojsen Møller, laud.
 E. D. Oppenhagen, laud I.
 T. P. Tingman Petersen, laud.
 O. I. Petersen, laud I.
 B. Håger Poulsen, laud.
 K. A. Poulsen, laud.
 L. Rasmussen, laud I.
 G. Sølling-Jørgensen, laud.
 W. A. Ultsch, laud I.
 † V. H. A. Utkov, laud I.
 J. E. Vestergaard, laud I.
 T. Weeke, laud I.
 L. H. Zerlang, præ ceteris.
 † P. Ziebe, laud.

Juni:

J. Andersen, laud.
 H. P. Andersen, laud.
 V. A. Bech, laud.
 G. Brassøe, laud.
 H. A. Christiansen, laud I.
 K. M. G. Christiansen, laud I.
 C. M. C. Degn, laud.
 H. Deigaard, laud.
 S. H. Diemar, laud.
 F. Fryd, laud.
 C. W. L. Gravesen, laud.
 G. A. Hagerup, laud.
 F. Hinrichsen, laud.
 R. C. J. Jacobson, laud.
 J. P. Jensen, laud.
 W. K. Jørgensen, laud.
 M. P. Korsgaard, laud.
 A. B. Kristensen, laud.
 G. Krogh-Lund, laud.
 P. Kønig, laud.
 E. E. Lager, laud.
 S. K. P. T. Larsen, laud.
 V. V. Larsen, laud.
 H. Krieger Lassen, laud.
 M. K. Lorentzen, laud.
 J. P. Madsen, laud.
 S. Maar, laud I.
 H. Lindegaard Nielsen, laud,
 se 1923.
 L. A. J. Nielsen, laud I.
 † V. Olsen, laud.
 K. C. E. Ortman, laud I.
 K. Overgaard, laud.
 A. G. Pedersen, laud.
 J. Junge Pedersen, laud.
 K. Normann Petersen, laud I.
 A. O. H. Roager, laud.
 A. H. Schmidt, laud.
 J. Schousbo, laud.
 H. G. Soetmann, laud.
 G. Steen-Larsen, laud I.
 A. M. L. Sørensen, laud.
 E. A. Tryde, laud I.
 J. M. Wollesen, laud I.
 K. K. Vium, laud.

1926 (79 Kand.).

Januar:

A. O. Andersen, laud.
 E. L. E. Arndal, laud I.
 U. A. Balslev, laud.
 H. W. Bay, laud.
 O. H. Berthelsen, laud I.
 T. R. B. Bjerling, laud.
 E. M. Christensen, laud.
 L. E. N. Christensen, laud.
 P. N. Damm, laud.
 E. Damsbo, laud I.
 I. E. Eegholm, laud.
 R. J. Fenger, laud.
 P. Fischer, laud.
 N. O. K. Hansen, laud I.
 K. M. J. Hatting, laud I.
 H. E. Hulgaard, laud.
 A. J. Jensen, laud I.
 H. E. C. B. L. Jeppesen, laud.
 V. H. J. Kent, laud.
 J. C. M. Koefoed, laud.
 P. Kragh, laud.
 N. Madsen, laud I.
 K. Z. Mikkelsen, laud I.
 E. S. P. Nielsen, laud.
 N. I. Nissen, laud I.
 A. O. Nørgaard, laud.
 H. C. Olsen, laud.
 O. D. Olsen, laud I.
 P. H. Pedersen, laud.
 H. V. H. Sarup, laud.
 P. J. Sørensen, laud.
 A. J. A. Thomsen, laud I.
 C. Thomsen, laud.
 P. M. Windfeld, laud.

Juni:

J. C. H. Agerbæk, laud.
 K. M. Andersen, laud.
 H. C. J. H. Brohm, laud.
 E. Christensen-Dalsgaard,
 laud.
 T. B. Christiansen, laud.
 S. V. M. Clemmesen, laud.
 J. K. Dahl, laud.
 E. A. Dam, laud.
 E. M. Dam, laud.
 E. V. Ebbehøj, laud.
 K. Frandsen, laud I.
 A. E. H. Frøik, laud I.
 V. C. M. Funch, laud.
 A. M. Gram, laud.
 C.J.B. Gram-Hanssen, laud I.
 P. Hjertholm, laud.
 A. P. Jensen, laud I.
 S. Johnsen, laud.
 T. V. L. Jørgensen, laud.
 K. Kielberg, laud I.
 W. Kietz, laud.
 K. B. Kirk, laud.
 A. K. A. Kristensen, laud.

† C. G. W. H. Lambjerggaard,
 laud.
 C. G. V. H. Lind, laud.
 B. Lipschitz, laud.
 E. Lorenzen, laud I.
 A. E. V. Lund, laud.
 E. Lund, laud I.
 E. G. Nielsen, laud.
 J. K. Nielsen, laud.
 P. B. Nielsen, laud.
 H. P. Nygaard, laud.
 H. A. Olsen, laud.
 L. F. Paulin, laud.
 K. N. Petersen, laud.
 A. A. Rask, laud.
 H. C. Rasmussen, laud.
 K. E. Rohleder, laud.
 † M. S. Rørdam, laud I.
 † C. K. Thusing, laud I.
 O. J. M. Tietze, laud I.
 J. D. E. Vestergaard, laud.
 F. H. Westergaard, laud.
 G. Østerberg, laud.

1927 (95 Kand.).

Januar:

A. Andersen, laud.
 G. C. Andersen, laud.
 O. Andersen, laud.
 J. S. Andkjær, laud.
 O. C. Bang, laud.
 † J. A. Bergstedt, laud.
 H. Bolund, laud.
 S. I. Christiansen, laud.
 V. A. Clausen, præ ceteris.
 A. Eldahl, laud I.
 H. B. R. Faddersbøll, laud.
 A. G. Graabek, laud.
 A. C. Grann-Petersen, laud.
 E. Hansen, laud.
 T. Helms, laud.
 G. F. Henriksen, laud I.
 O. Jacobsen, laud.
 C. J. Jensen, laud.
 M. L. Johnstad-Pedersen,
 laud.
 B. Juul-Nyholm, laud.
 J. V. Jørgensen, laud.
 N. C. T. Kirkegaard, laud.
 L. E. Kjer, laud.
 P. M. Ladekarl, laud.
 P. K. Larsen, laud.
 K. E. J. Lemmergaard, laud.
 † P. Meyer, laud.
 E. Mogensen, laud.
 F. G. G. Mynster, laud I.
 K. M. Nielsen, laud I.
 K. R. R. Nielsen, laud I.
 K. K. Ortman, laud.
 A. Osiier, laud I.
 E. E. M. Pedersen, laud.
 H. A. Rottensten, laud I.

C. H. H. Rukov, haud I.
E. Schnohr, laud.
K. J. H. Schou, haud I.
S. K. Svendsen, haud I.
G. H. Trolle, haud I.
M. B. Tvede-Jacobsen, laud.
H. O. A. Videbeck, laud.
S. L. Ørskov, laud.

Juni:

A. Andersen, haud I.
K. Antons, haud I.
H. J. Bjerre, laud.
P. S. Borresen, haud I.
K. H. Brøste, laud.
K. F. B. Busch, laud.
A. Christensen, laud.
K. V. Christensen, haud I.
L. S. Christensen, laud.
K. Ellern, laud.
S. A. Emanuel, laud.
M. Fledelius, laud.
A. L. T. Geisler, laud.
E. J. H. Gottfredsen, laud.
K. E. Hagedorn, haud I.
E. A. Haunstrup, laud.
R. G. C. Hebel, haud I.
K. S. Heegaard, laud.
R. J. Hels, laud.
V. de S. Hoff, haud I.
L. M. Jacobsen, laud.
S. Jensen, laud.
I. T. Jerking, laud.
A. F. I. Jessing, laud.
K. F. Jungersen, laud.
A. G. Larsen, haud I.
H. B. Larsen, laud.
H. Lomholt, laud.
H. J. C. Lund, laud.
K. Lyngbye, laud.
† E. Lønborg, laud.
H. S. Løwenham, laud.
M. Nathan, laud.
P. E. Nielsen, haud I.
H. R. Obbekjær, laud.
G. V. W. Pedersen, laud.
A. I. Petersen, laud.
A. C. B. G. Petersen, laud.
† S. O. Poulsen, haud I.
E. J. Ramberg, laud.
H. J. Rasmussen, haud I.
K. K. Rode, laud.
V. G. Rønne, haud I.
A. L. P. Schultz, laud.
V. A. Schultz, laud.
K. M. Søndergaard, laud.
E. S. Thomsen, laud.
J. P. Thygesen, laud.
V. Tvermoes, laud.
H. Vestergaard, haud I.
H. C. Vorbeck, haud I.
J. Worm, laud.

1928 (93 Kand.).

Januar:

B. N. Andersen, laud.
M. Askgaard, haud I.
J. J. K. Banke, laud.
E. E. Bloch, laud.
G. Bording, haud I.
B. Boyesen, haud I.
C. A. O. S. Caspersen, haud I.
B. C. A. Cederfeld de Simon-
sen, laud.
J. M. Christensen, haud I.
P. N. B. Eliassen, haud I.
P. K. Glanen, haud I.
I. P. Hald, laud.
J. H. Holm, laud.
P. Holm, laud.
J. K. Isager, laud.
B. Jarnum, laud.
G. J. Josephsen, laud.
K. R. O. Jørgensen, laud.
I. J. Kjettinge, laud.
S. T. E. Kjær, laud.
N. P. A. Kjærdal, haud I.
J. Kristensen, haud I.
† A. P. V. Lademann, laud.
K. V. Lakjer, laud.
A. H. W. Larsen, haud I.
K. C. Madsen, laud.
S. Markvorsen, haud I.
J. P. Moesgaard, laud.
A. F. E. Norsted, laud.
G. U. Nørby, laud.
F. P. Olsen, laud.
J. E. B. Olsen, laud.
J. F. Pedersen, haud I.
J. K. Pedersen, haud I.
N. F. F. Pedersen, laud.
S. Petersen, laud.
A. M. H. Schambye, laud.
G. E. Schultz, laud.
E. Thomsen, laud.
T. Thomsen, laud.
V. P. Thomsen, laud.
G. Tølbøll, laud.
C. C. Wandel, laud.
E. Worsaae, laud.
E. N. J. Øllgaard, laud.
E. Ørkild, laud.

Juni:

C. B. Aaberg, laud.
C. M. Andersen, haud I.
T. T. Andersen, laud.
V. A. F. Andersen, haud I.
A. F. Berg, laud.
G. Billmann, laud.
C. E. P. Buus, laud.
K. V. J. Carlsen, laud.
P. V. M. Christensen, laud.
S. A. Chrom, laud.
P. Dickmeiss, laud.
J. C. Dybkjær, laud.

C. E. Ebskov, laud.
H. E. Eriksen, laud.
W. B. Faber, laud.
E. C. A. Foght, laud.
L. Folke, laud.
K. H. W. Germer, laud.
C. Hamburger, præ ceteris.
B. A. R. Hansen, laud.
J. F. Hansen, laud.
S. M. N. Hansen, laud.
S. A. Harild, laud.
H. T. Harpøth, laud.
S. Heiberg, laud.
E. S. A. Jacobsen, laud.
C. A. T. B. Jensen, haud I.
H. Æ. Jensen, haud I.
T. J. Jensen, laud.
S. E. Kielberg, laud.
S. A. K. Kristensen, laud.
P. E. Lütken, laud.
K. Ø. Mensberg, laud.
A. W. W. Mortensen, haud I.
O. L. Nielsen, haud I.
F. K. A. Nygart, laud.
A. E. S. Ohlsen, laud.
T. Olesen, haud I.
J. Paulsen, laud.
† K. D. Ravn, laud.
A. Rischel, laud.
E. K. Roholm, præ ceteris.
K. H. Smith, laud.
V. E. Sørensen, laud.
M. E. H. Thye, laud.
E. Weeke, laud.
S. With, laud.

1929 (99 Kand.).

Januar:

B. E. D. Andersen, laud.
J. A. N. R. Bjarnov, laud.
P. C. J. Boeskov, laud.
J. L. Bramsen, haud I.
P. C. Brobjerg, haud I.
V. A. Christensen, laud.
D. E. Djurhuus, haud I.
J. A. H. Dorph-Petersen,
laud.
E. Faber, haud I.
M. Fuglsang-Damgaard, laud.
K. G. Fuhrmann, laud.
A. C. Guldager, laud.
E. Guldberg, laud.
J. P. B. Hansen, laud.
S. A. Hasle, laud.
V. Helms, laud.
C. A. Hermansen, laud.
B. M. Høyer, laud.
P. Ingerslev, laud.
H. B. Jensen, laud.
S. F. Juelsholt, laud.
P. E. Kabell, laud.
A. M. P. Kehlet, laud.

E. Kirk, præ ceteris.
 H. L. Larsen, laud.
 L. C Larsen, laud.
 E. Lomholt, laud.
 R. Lundsgaard, laud.
 H. F. B. Mathiesen, laud I.
 B. J. F. Møller, laud.
 E. T. Nielsen, laud.
 J. M. N. Nordentoft, laud.
 I. Ostenfeld, laud.
 H. K. Pedersen, laud.
 G. H. E. Petri, laud.
 H. Raaschou-Nielsen, laud.
 A. C. P. Ringsted, laud.
 C. A. Sander, laud.
 H. O. Siemsen, laud I.
 A. P. Sparre-Petersen, laud.
 J. Strøyberg, laud I.
 S. P. B. Sørensen, laud.
 G. P. Teilum, laud.
 O. P. J. Vadsten, laud.
 R. F. Vestergaard, laud.
 P. T. Villumsen, laud I.

Juni:

I. V. Aalkjær, laud.
 K. B. Ahrentecht, laud.
 R. C. C. B. Andersen, laud.
 C. G. Bindlev, laud.
 L. Bréson, laud I.
 H. J. Clausen, laud.
 O. Dige-Petersen, laud I.
 F. Eberholst, laud.
 J. Engelbreth-Holm, præ ceteris.
 J. Falbe-Hansen, laud.
 A. Fly, laud I.
 G. Funding, laud.
 W. Gliemann, laud I.
 A. C. Handler, laud I.
 C. R. Hansen, laud.
 J. T. Hansen, laud I.
 T. Holt, laud.
 † A. L. Hvid, laud I.
 C. E. Jacobsen, laud.
 P. M. Jensen, laud.
 V. Jonsen, laud I.
 O. Kirstein, laud I.
 K. O. Knudsen, laud I.
 K. E. S. Lanzky-Otto, laud.
 † E. Larsen, laud.
 P. Larsen, laud.
 F. M. Lassen, laud.
 H. F. C. Lebel, laud.
 B. H. O. F. Løppenthin, laud I.
 V. Madsen, laud.
 A. R. Meyer, laud.
 H. P. K. Munck, laud.
 P. E. Müller, laud.
 A. N. Nielsen, laud I.
 B. H. S. Nielsen, laud.
 K. H. Nielsen, laud I.
 S. Nielsen, laud.

L. B. M. Nilsson, laud.
 A. P. Olsen, laud I.
 O. Olsen, laud.
 C. N. T. Petersen, laud I.
 F. B. Rasmussen, laud.
 J. F. Ravn, laud.
 E. Roelsen, laud.
 † V. Rye, laud.
 G. Schmidt, laud.
 A. Schwalbe-Hansen, laud.
 M. J. Sebbesen, laud.
 E. E. Svendsen, laud.
 V. Sørensen, laud.
 G. K. S. Voigt, laud.
 O. T. K. Weng, laud.
 K. Østerbye, laud.

1930 (121 Kand.).

Januar:

I. M. Bang, laud.
 S. Bencke, laud I.
 P. Bertelsen, laud I.
 O. Brüel, laud I.
 A. G. Buhmann-Jensen, laud.
 J. Byrialsen, laud.
 J. V. Christensen, laud I.
 O. H. Clausen, laud.
 S. Cold, laud.
 E. H. Edwards, præ ceteris.
 M. L. Fog, laud.
 S. Franck, laud.
 J. E. A. Gabe, laud I.
 E. T. Hansen, laud I.
 F. O. H. Hansen, laud I.
 S. J. D. Hauschildt, laud.
 K. J. Hørbøll, laud.
 F. Jacobsen, laud I.
 J. G. P. Jansen, laud I.
 K. W. H. Jensen, laud I.
 N. Jensen, laud.
 G. J. Jørgensen, laud.
 H. A. Jørgensen, laud.
 M. A. Jørgensen, laud.
 P. H. Klein, laud I.
 M. A. Koch, laud.
 E. Larsen, laud.
 C. Lund, laud.
 M. K. Nicolajsen, laud I.
 R. H. N. P. Olsen, laud.
 O. C. Ovesen, laud.
 A. C. E. G. Petersen, laud.
 H. M. Poulsen, laud.
 I. Poulsen, laud I.
 T. A. N. Rask, laud I.
 O. Rasmussen, laud.
 B. V. Ringsted, laud I.
 K. Rosenquist, laud I.
 J. J. Rossel, laud I.
 K. K. Skielboe, laud.
 T. Skot-Hansen, laud.
 C. C. Stockholm-Borresen, laud.

M. Søltoft-Jensen, laud.
 I. M. H. Thellesen, laud.
 E. Thoresen, laud.
 E. P. Vinther, laud I.
 M. Wisbech, laud I.
 P. F. M. M. Wissenberg, laud I.

Juni:

P. G. Alsted, laud.
 A. F. Andersen, laud.
 H. C. Andersen, laud.
 L. B. Andresen, laud I.
 V. Asschenfeldt-Hansen, laud I.
 G.-M. C. E. Bang, laud I.
 A. Bojcsen, laud.
 E. L. Buhl, laud I.
 A. B. G. Burræu, laud.
 A. P. E. Bøge, laud.
 A. K. Christoffersen, laud.
 E. M. Christophersen, laud I.
 P. Dornonville de la Cour, laud.
 † R. Dyrehøj, laud I.
 E. Esmann, laud.
 V. E. Evers, laud I.
 C. O. H. Faarup, præ ceteris.
 G. Falkefleth, laud.
 J. Frimodt-Møller, laud.
 L. V. Germundsson, laud.
 T. F. Gimsing, laud.
 A. K. E. Hansen, laud.
 C. J. Hansen, laud.
 E. O. B. Hansen, laud.
 P. Hansen, laud I.
 H. H. Harrsen, laud I.
 B. Heiberg, laud.
 K.-O. Høegh, laud.
 K. S. Jacobsen, laud.
 † S. G. Jakobsen, laud I.
 J. J. Jensen, laud I.
 H. E. Jørgensen, laud.
 H. V. Jørgensen, laud.
 J. W. Jørgensen, laud.
 P. Jørgensen, laud.
 J. Kannevorff, laud I.
 E. A. Kirketerp, laud.
 C. J. Knudsen, laud I.
 P. G. Krag, præ ceteris.
 E. Kringelbach, laud.
 V. J. M. M. Larsen, laud I.
 K. B. Ludvigsen, laud I.
 A. Lundkvist, laud.
 E. A. Madsen, laud.
 R. Marthinsen, laud.
 O. R. Meyer, laud I.
 M. L. Moltke, laud.
 E. Møller, laud.
 J. C. Neergaard, laud.
 F. G. Neukirch, laud.
 V. M. C. Nielsen, laud.
 K. Nygaard, laud I.

A. H. M. Næraa, laud.
 M. Olesen, laud.
 O. S. Olesen, laud.
 K. Olsen, laud.
 A. P. Pedersen, laud I.
 J. J. Pedersen, laud I.
 A. G. F. Petersen, laud.
 M. R. Petersen, laud.
 D. Prytz, laud.
 H. H. Reistrup, laud.
 A. V. Rossing, laud.
 F. E. H. Schönheyder, laud.
 G. B. v B. Seidelin, laud.
 K. M. Simonsen, laud.
 C. E. Tarnawski, laud.
 F. R. Therkelsen, laud.
 M. K. Thrane, præ ceteris.
 F. Tofte, laud
 A. P. S. Vibild, laud.
 A. F. Yde, laud.
 A. H. H. Zacho, laud.

1931 (107 Kand.).

Januar:

A. P. N. Andersen, laud I.
 J. Andersen, laud I.
 T. Andersen, laud.
 K. G. Bentsen, laud.
 M. G. Bojesen, laud.
 E. D. Brandt, laud I.
 G. V. Bredmose, laud.
 K. Eisenhardt, laud I.
 M. Ellermann, laud.
 C. P. Ericksen, laud I.
 G. C. Gormsen, laud I.
 A. Grut, laud.
 † T. Helweg, laud.
 V. N. Holm, laud I.
 E. Hørlyck, laud.
 E. E. C. Host, laud I.
 H. Jacobsen, laud I.
 N. S. Jacobsen, laud.
 M. O. Kaalund-Jørgensen,
 laud.
 E. W. Keld, laud.
 T. J. Krarup, laud I.
 G. Lemming-Christensen,
 laud I.
 A. F. M. Liebmann, laud.
 A. H. Lorck, laud.
 A. M. Madsen, laud.
 A. V. M. P. Magnussen, laud I.
 R. Malmros, laud.
 B. P. Mandrup-Christensen,
 laud I.
 O. T. Marnér, laud.
 A. Mellemegaard, laud.
 O. Metz, laud.
 P. M. C. Mourier, laud.
 I. P. Munkholm, laud.
 † H. O. Nielsen, laud.
 E. A. Nikolajsen, laud I.
 M. Plesner, laud.

J. A. Simonsen, laud I.
 S. A. J. Ulrich, laud.
 G. Wad, laud.
 S. V. Gudjonsson, bestaet.

Juni:

P. K. Abrahamsen, laud.
 G. E. Andersen, laud.
 O. V. Bach, laud.
 E. H. Baggesen, laud.
 A. D. Barfred, laud.
 J. C. G. Bense, laud.
 J. H. Bing, laud.
 M. Borring, laud I.
 K. Brøchner-Mortensen, laud.
 O. Bøje, laud.
 E. I. Christensen, laud.
 J. Chistensen, laud.
 L. T. Christensen, laud.
 E. Gudiksen, laud.
 N. E. Hame, laud I.
 E. W. Hansen, laud.
 E. H. Hansen, laud.
 N. J. Hansen, laud I.
 V. F. Hansen, laud.
 H. Heide-Jørgensen, laud.
 O. Hendil, laud.
 E. J. Henningsen, laud.
 K. Hermann, laud.
 J. Hertz, laud.
 J. H. Hoffmeyer, laud.
 J. F. Jakobsen, laud I.
 V. A. Jensen, laud.
 P. Jørgensen, laud I.
 E. Kaalund, laud.
 † A. G. Kabell, laud.
 E. M. Kielberg, laud.
 H. U. Knudsen, laud.
 K. H. Larsen, laud.
 C. B. Lawætz, laud.
 S. V. Lund, laud I.
 E. T. Lundsteen, laud.
 J. C. Maarsø, laud.
 P. E. Menck-Thygesen, laud I.
 K. B. Misfeldt, laud I.
 A. Mohr, laud I.
 E. Mowinckel, laud.
 K. K. Møller, laud I.
 S. Ø. Nielsen, laud.
 O. A. Olafsson, laud.
 J. Ottosen, laud.
 C. V. B. Petersen, laud.
 P. H. Petersen, laud I.
 P. T. P. B. Plum, laud.
 P. J. E. Poulsen, laud.
 H. Rasmussen, laud.
 H. H. Ravn, laud.
 P. G. Richardt, laud I.
 E. Sardemann, laud.
 K. H. Simesen, laud.
 P. G. V. T. Sivertsen, laud.
 U. F. R. Starup, præ ceteris.
 K. P. S. Stein, laud.

S. A. Sørensen, laud.
 H. Thomsen, laud I.
 M. C. Thorsen, laud I.
 J. C. Thygesen, laud I.
 S. M. Thygesen, laud.
 E. S. Tobiassen, laud.
 K. Transbøl, laud.
 F. J. Wamberg, laud.
 B. Westergaard, laud.
 I. B. Weygaard, laud I.

1932 (113 Kand.).

Januar:

K. E. P. Andersen, laud.
 E. Brammer, laud I.
 A. G. P. Brandt, laud I.
 G. C. Brun, laud.
 S. A. Bruun, laud I.
 A. H. Carlsen, laud.
 C. H. Christensen, laud.
 H. Christiansen, laud.
 † A. Cohen, laud.
 C. M. Dalsgaard, laud.
 O. T. Espersen, laud.
 † N. N. Estrup, laud.
 K. A. Fremming, laud.
 B. Gad, laud.
 S. Grooss, laud.
 K. C. Hage, laud.
 E. G. Hald, laud.
 E. B. Hansen, laud.
 J. Hein, laud.
 O. Høegh-Guldberg, laud.
 F. E. D. Jensen, laud.
 H. V. O. Jensen, laud.
 J. A. Jensen, laud.
 T. Jensen, laud.
 H. C. Jensenius, laud.
 G. F. Jørgensen, laud.
 E. A. Kabelmann-Jensen,
 laud I.
 H. Kirkholt, laud I.
 P. W. Kjeldgaard, laud.
 P. Koefoed, laud I.
 P. K. Lange, laud.
 K. P. S. Møller, laud.
 H. E. Nielsen, laud.
 K. E. A. G. Nielsen, laud
 W. E. C. T. Nielsen, laud.
 C. T. Nissen, laud.
 E. H. P. Pevtz, laud.
 E. Poulsen, laud.
 O. D. Povlsen, laud.
 R. G. Rasmussen, laud I.
 G. J. Sørensen, laud.
 P. Sørensen, laud.
 A. Thomsen, laud.
 H. J. S. Thomsen, laud.
 S. B. B. Thorsen, laud I.
 C. E. Vermehren, laud.
 N. C. R. Vibskov, laud.
 N. E. Vilandt, laud.
 E. Winther, laud.

Juni:

P. J. G. Andersen, laud.
 P. V. Andersen, haud I.
 E. B. M. M. Bastholm, haud I.
 H. K. U. Bentzen, haud I.
 P. Bonnevie, præ ceteris.
 A. O. Brinch, haud I.
 P. A. W. Bræstrup, laud.
 C. Buch-Sørensen, laud.
 R. H. V. Busch, laud.
 E. R. E. Carlsen, laud.
 A. Christensen, haud I.
 † C. E. A. L. Christensen, haud I.
 J. B. Christensen, haud I.
 J. F. Christensen, laud.
 S. A. Christensen, laud.
 S. A. C. Damkilde, haud I.
 H. Djurhuus, haud I.
 P. N. Due, haud I.
 R. J. Enemark, haud I.
 J. Ernst, laud.
 A. E. V. D. Faurbye, laud.
 A. Frederiksen, haud I.
 J. C. Hansen, haud I.
 S. B. H. Hanum, laud.
 S. O. Heinild, laud.
 E. L. Henrichsen, laud.
 E. Høgsbro, laud.
 O. Jacobsen, laud.
 A. R. Jensen, haud.
 O. K. Jensen, haud I.
 P. M. Jersild, laud.
 G. F. Johansen, laud.
 A. R. Juul, laud.
 J. C. Kraft, laud.
 N. B. Krarup, laud.
 A. Larsen, laud.
 C. Lassen, laud.
 A. Lauridsen, laud.
 S. E. Ludvigsen, haud I.
 B. Lund, laud.
 K. F. Meldahl, laud.
 N. B. Møller, præ ceteris.
 O. Møller, haud I.
 C. C. Nielsen, laud.
 J. C. Nielsen, laud.
 O. H. Nøhr, laud.
 F. Nørgaard, laud.
 G. C. Pedersen, haud I.
 H. L. Pedersen, laud.
 J. Pedersen, haud I.
 O. V. Raagaard, laud.
 J. Roued, laud.
 P. Schlanbusch, laud.
 S. E. Stapelfeldt, laud.
 M. E. Strandgaard, laud.
 S. Svendsen, haud I.
 A. Thomsen, haud I.
 G. Thyssen, laud.
 E. V. Ulfbeck-Petersen, haud I.
 I. L. M. Vibek, laud.
 P. H. Vogensen, laud.

O. V. Wanscher, laud.
 H. L. I. Wraae, laud.
 E. Østergaard, laud.

1933 (118 Kand.).

Januar:

C. A. V. Barkhuus, haud I.
 G. Boye, laud.
 A. Buus, laud.
 A. Christensen, laud.
 H. M. Christensen, laud.
 J. N. Drost, haud I.
 J. K. Elsnab, laud.
 P. O. R. Greisen, haud I.
 A. E. A. Hansen, haud I.
 A. B. Hansen, laud.
 L. Hansen, laud.
 O. F. Hansen, haud I.
 T. V. Hansen, haud I.
 V. R. Jensen, haud I.
 E. E. Jerlang, laud.
 K. J. Jørgensen, haud I.
 H. M. Kalckar, laud.
 J. H. Kolbye, laud.
 J. Krag, laud.
 H. C. P. Kylling, haud I.
 A. T. Kærn, laud.
 K. E. H. Larsen, laud.
 K.-M. N. Madsen, laud.
 P. V. Marcussen, laud.
 K. H. Mathiesen, laud.
 E. Mogensen, laud.
 A. P. G. Mortensen, haud I.
 S. G. Mortensen, laud.
 L. P. Nørgaard, haud I.
 J. B. Obel, haud I.
 R. Pedersen, laud.
 E. H. E. Petersen, haud I.
 H. M. G. Petersen, laud.
 P. T. G. Petersen, haud I.
 K. Petri, haud I.
 T. Philipson, laud.
 B. R. Poulsen, laud.
 S. A. Rævsbjerg, laud.
 B. E. Røder, haud I.
 E. C. J. Sakso, haud I.
 L. C. D. E. Sandstrøm, be-
 staaet.
 S. G. Sigurdsson, laud.
 C. E. Theilgaard, haud I.
 E. R. Thomsen, haud I.
 J. E. Thygesen, laud.
 E. B. Vosbein, laud.

Juni:

E. Ammundsen, laud.
 H. I. Christensen, laud.
 J. F. Christensen, haud I.
 J. Clemmesen, laud.
 J. A. B. Dalgaard, laud.
 J. V. Due, haud I.
 T. B. Fabricius, laud.
 P. Falbe-Hansen, laud.

O. J. A. Fensbo, laud.
 E. Friis-Skotte, laud.
 U. Gad, laud.
 P. O. N. Gam, haud I.
 K. G. Garde, laud.
 P. C. Gerlach, laud.
 J. K. Haages, haud I.
 P. Hage, laud.
 H. Haldbo, laud.
 N. N. Hjerrild, laud.
 A. T. Høffding, haud I.
 P. U. Høgdal, haud I.
 L. C. B. Ipsen, laud.
 E. Jacobsen, laud.
 E. B. Jørgensen, laud.
 I. E. I. Jørgensen, haud I.
 P. A. Kaac, laud.
 P. Kindt, haud I.
 O. J. V. Knudsen, laud.
 J. M. Kongsgaard, laud.
 K. A. Kristensen, haud I.
 H. E. Kruse, laud.
 A. Lachmann, laud.
 P. B. Madsen, laud.
 D. D. H. Meincke, laud.
 S. K. Mikkelsen, laud.
 A. Møldrup, laud.
 A. S. K. Nielsen, laud.
 G. Nielsen, laud.
 H. Nielsen, laud.
 L. Nielsen, laud.
 S. Næss-Schmidt, laud.
 C. Nørgaard, laud.
 L. V. Olsen, haud I.
 J. Pedersen, haud I.
 M. H. L. Pedersen, haud I.
 P. O. P. Pedersen, haud I.
 K. R. Porsaa, laud.
 J. B. N. Poulsen, laud.
 V. E. Poulsen, haud I.
 H. Rasmussen, haud I.
 T. P. Rosendal, laud.
 B. J. A. Saabve, haud I.
 K. J. Schou, laud.
 E. A. Schroeder, laud.
 W. K. A. Schødt, laud.
 H. B. Skydsgaard, laud.
 C. C. W. Smith, laud.
 J. Spotoft, laud.
 A. E. Springborg, laud.
 K. Staggemeier, laud.
 E. W. Steensen-Jacobsen, laud.
 J. F. D. Sørensen, laud.
 E. I. Thomsen, laud.
 E. Trier, laud.
 S. N. Tønnesen, haud I.
 † N. Vedde, laud.
 P. Vedsmann, laud.
 T. L. M. Vermehren, laud.
 E. Vestergaard, haud I.
 K. J. Walter, haud I.
 K. V. Wassmann, laud.

O. Westergaard, haud I.
M. Winge, laud.

1934 (137 Kand.).

Januar:

N. A. Andersen, laud.
M. I. R. Askholm, laud.
N. Asmussen, laud.
J. F. Bendsen, haud I.
F. S. Brems, laud.
S. Brorson, haud I.
G. Bülow-Nielsen, haud I.
A. E. M. Christensen, haud I.
E. A. Christensen, laud.
H. Christensen, haud I.
H. Faber, laud.
N. G. Forsberg, haud I.
O. V. Garnum, laud.
S. E. Gejlager, haud I.
E. T. Hammerich, laud.
P. L. W. Hjorth, præ ceteris.
K. L. Jensen, laud.
K. B. Jørgensen, laud.
U. Kelstrup, haud I.
S. Kronborg, laud.
E. A. E. Kybe, laud.
J. Kyst, laud.
J. A. Larsen, laud.
G. Magnussen, laud.
V. H. Mortensen, laud.
C. Møller, haud I.
H. Møller, laud.
A. L. Nielsen, laud.
K. S. Olesen, laud.
M. K. Pedersen, haud I.
N. M. C. Pedersen, laud.
T. G. Philbert, laud.
J. E. Poulsen, laud.
E. J. Rasmussen, laud.
K. Rasmussen, haud I.
A. J. T. Saugman, laud.
N. E. S. Schjøtt, laud.
J. Schousboe, laud.
S. Skousbøll, haud I.
B. M. Skov, haud I.
E. M. Smedegaard, laud.
A. E. Stigaard, haud I.
E. R. V. Strømgren, laud.
E. K. Sørensen, laud.
P. Wiese, laud.

Juni:

P. Andreasen, laud.
J. P. A. Andreassen, haud I.
J. Arnvig, laud.
M. T. Bardram, laud.
M. Berg, laud.
J. J. Boas, haud I.
M. Bohn-Rasmussen, laud.
O. P. W. Bojsen, haud I.
B. C. D. Broager, laud.
H. Brocks, laud.

G. S. Brun, haud I.
E. B. Bruun, laud.
A. M. Christensen, haud I.
O. H. Christensen, laud.
C. J. Christoffersen, laud.
C. H. Dam-Mikkelsen, laud.
P. Edelsten, haud I.
C. F. Ehlertsen, laud.
A. L. P. Elmby, laud.
V. H. Fanøe, laud.
K. H. Fremming, laud.
J. P. Frost, præ ceteris.
H. U. A. Galvard, laud.
S. Geppel, laud.
H. Gormsen, laud.
E. L. M. E. Gothen, laud.
V. B. Gram, laud.
A. Grost, laud.
E. Hagens, laud.
I. Hasselbalch-Larsen, laud.
P. Helweg-Larsen, laud.
H.-A. Henricksen, haud I.
L. J. M. Herlufsen, laud.
E. L. Hoffmann, laud.
K. H. J. Hoffmann, laud.
H. E. Holm, haud I.
E. J. Holst, laud.
C. Jakobsen, laud.
E. Jensen, laud.
J. P. Jensen, laud.
A. Jessen, laud.
V. H. Kelstrup, haud I.
H. Kreutzfeldt, laud.
K. J. Kromann, laud.
K. H. Køster, laud.
E. C. W. Landboe-Christensen, laud.
A. E. Larsen, haud I.
N. E. B. Larsen, laud.
S. A. Larsen, laud.
V. P. Larsen, laud.
H. A. Lou, laud.
P. G. Lund, haud I.
A. Lønberg, laud.
K. L. Moesgaard, haud I.
K. J. Mogensen, haud I.
S. A. P. Mortensen, laud.
K. E. Mowinckel, haud I.
A. Mygind, laud.
F. V. B. Møller, haud I.
P. Nellemann, laud.
J. J. L. Nielsen, laud.
N. P. Nielsen, haud I.
O. P. Nielsen, laud.
B. Næsted, laud.
J. Ostenfeld, laud.
S. Ostenfeld, laud.
M. Ottsen, laud.
† N. Pedersen, laud.
N. H. Poulsen, laud.
A. Qvist, haud I.
P. Rademacher, haud I.
J. C. Rasmussen, laud.

K. H. Rasmussen, laud.
C. A. Rosdahl, laud.
E. Ruhwald, laud.
K. K. Rønde-Andersen, laud.
A. H. Schleisner, laud.
K. E. H. Schmith, laud.
A. L. Schondel, laud.
K. T. Steffensen, laud.
K. C. R. V. Stærmosé, laud.
G. M. V. Thaarup, laud.
S. Thomsen, haud I.
K. Trautner, laud.
M. Trier, laud.
S. T. Tulinius, laud.
E. A. Uhl, laud.
C. Uldall, laud.
J. Varnek, laud.
O. D. Wernøe, haud I.
T. K. With, laud.
K. Wolthers, laud.

1935 (131 Kand.).

Januar:

I. Andersen, laud.
S. B. Astrup, haud I.
M. W. T. Bache, laud.
P. Becker-Christensen, laud.
A. Bertelsen, præ ceteris.
J. Bichel, laud.
K. Bligaard, haud I.
K. Bønsdorff, laud.
B. G. Christensen, laud.
O. S. Christensen, haud I.
A. V. Clemmesen, laud.
H. J. E. Eltorm, laud.
S. T. Emborg, laud.
H. Frank, laud.
H. V. Friis, laud.
L. C. Grønborg, haud I.
E. E. Hansen, laud.
E. Haugaard, haud I.
S. M. Hedemand, laud.
E. K. K. Høeg, haud I.
J. Ipsen, laud.
D. H. Jakobsen, laud.
E. B. Jensen, laud.
B. Jespersen, laud.
I. Jespersen, laud.
O. B. Kirstein, haud I.
U. A. B. Klausen, laud.
H. E. Knudsen, haud I.
T. B. Kristensen, laud.
K. Lund, laud.
F. U. Magnussen, laud.
K. R. Melgaard, haud I.
A. Nielsen, haud I.
B. Nielsen, laud.
J. B. Ø. Nielsen, laud.
A. Nissen, laud.
K. V. Pedersen, laud.
N. J. W. Petersen, haud I.
S. B. Rasmussen, laud.

A. Rehfeldt, laud.
 K. Røjel, laud.
 A. L. Schleisner, laud.
 K. A. C. M. Schlüntz-Petersen, laud.
 A. V. A. Schødt, laud.
 G. Stenaæ, laud.
 E. Stensig, laud.
 H. E. de Stricker, laud I.
 C. C. Svenstrup, laud.
 H. S. W. Thomsen, laud.
 E. P. Thyssen, laud.
 H. V. Tjell, laud.
 K. Tolderlund, laud.
 B. Vammen, laud.
 H. O. Vogelius, laud.
 J. G. Westergaard, laud.
 H. Ytting, laud I.
 C. E. H. Zachø, laud I.

Juni:

H. K. F. Andersen, laud.
 J. E. Andersen, laud.
 H. A. W. Antonsen, laud.
 N. Baagø, laud.
 C. C. Bager, laud.
 J. Bak, laud.
 N. H. Bay, laud.
 V. A. Bennicke, laud.
 O. Bernth, laud.
 H. O. H. Bjersing, laud I.
 K. Bostrøm, laud.
 H. Buch, laud.
 H. V. Christensen, laud.
 S. A. V. Christiansen, laud I.
 K. H. Clausen, laud.
 W. J. Daubenmerkl, laud.
 O. Esmarch, laud.
 K. Formann, laud.
 T. E. Francis, laud.
 R. Friedberg, laud.
 J. J. Goldin, laud.
 P. B. Gravesen, laud.
 S. A. H. Gulstad, laud.
 S. K. Hansen, laud I.
 N. C. Harhoff, laud.
 P. F. P. Horstmann, laud.
 H. Janniche, laud.
 G. F. V. Jensen, laud.
 J. K. Jensen, laud.
 T. Jersild, laud.
 E. Johannessen, laud.
 B. Johansson, laud.
 J. F. Jørgensen, laud.
 P. Kirketerp, laud.
 K. T. Kjølhed, laud.
 H. Krarup, laud I.
 M. H. E. A. Krasilnikoff, laud I.
 A. K. Kristensen, laud I.
 V. B. Kristensen, laud.
 H. I. Larsen, laud.
 H. Lauridsen, laud.

H. I. Madsen, laud.
 W. Munck, laud.
 P. Møller, laud.
 E. H. T. Mørch, laud.
 E. T. Mørch, laud.
 E. Nielsen, laud.
 N. B. Nielsen, laud.
 P. E. E. Nielsen, laud.
 H. Olesen, laud.
 O. S. Olesen, laud.
 B. F. S. Pedersen, laud.
 P. G. Pedersen, laud.
 H. C. Petersen, laud.
 S. Plougmand, laud I.
 R. K. W. Ratzel, laud I.
 E. Rasmussen, laud.
 J. C. H. Rasmussen, laud.
 P. H. Rasmussen, præ ceteris.
 I. I. K. Reddersen, laud I.
 F. E. Reymann, laud.
 E.-M. S. J. Steiner, laud I.
 H. K. Søndergaard, laud.
 E. Tage-Hansen, præ ceteris.
 M. Tamm, laud.
 E. Thamsen, laud I.
 H. T. B. Therkildsen, laud.
 A. M. Thomsen, laud.
 K. Thomsen, laud.
 H. T. C. Thyø-Nielsen, laud.
 I. Tranberg, laud.
 H. F. Truelsen, laud.
 B. Viking, laud.
 J. E. Wanscher, laud.

1936 (133 Kand.).

Januar:

E. Andreasen, laud.
 P. E. Bentzen, laud I.
 M. V. G. Bjørneboe, laud.
 F. K. K. R. Bom, laud.
 K. E. Christensen, laud.
 M. Clausager-Madsen, laud I.
 F. Dalgaard, laud I.
 G. Dalmark, laud.
 L. S. Eilertsen, laud.
 J. Fenger-Eriksen, laud I.
 O. Frederiksen, laud.
 T. U. N. Gantzel, laud.
 H. R. Hammen, laud.
 I. Jess, laud.
 T. F. R. Jensen, laud.
 A. K. Jessen, laud I.
 C. Johansen, laud I.
 H. Johansen, laud.
 H. Keiser-Nielsen, laud.
 V. B. Kornerup, laud I.
 E. V. Larsen, laud I.
 N. N. Lund, laud.
 S. C. Løchte, laud.
 H. O. Malling, laud I.
 A. F. Mehlsen, laud I.
 E. Mikkelsen, laud.
 C. J. Munch, laud.

H. A. J. Ovnbøl, laud.
 A. Petersen, laud.
 I. T. Prip, laud I.
 O. Remvig, laud.
 Sander-Larsen, laud.
 S. Schlamowitz, laud I.
 S. J. Stamer, laud.
 A. Stefansson, laud.
 O. K. Teglkamp, laud.
 J. E. Thomsen, laud I.
 T. Thomsen, laud I.
 C. Toftemark, laud.
 P. F. J. Tække, laud I.
 E. Vibæk, laud I.
 H. C. K. Wendt, laud.
 V. A. Østholm, laud.

Juni:

M. L. Aabling.
 A. H. Andersen.
 P. L. Andersen.
 C. C. Assum.
 N. F. Balslev.
 I. G. Bangert.
 S. A. Belter.
 G. J. N. Bengaard.
 N. P. V. Betak-Petersen.
 A. E. Biering.
 A. B. M. Biinfeldt.
 H. Brammer.
 E. F. Brendstrup.
 S. F. F. Brimberg.
 H. O. Bröbeck.
 K. J. M. Bækklund.
 P. Christens.
 B. Christensen.
 V. Christensen-Søbye.
 B. Christiansen.
 T. M. L. Claudius.
 P. R. J. Dinesen.
 I. Edelman.
 E. M. Eriksen.
 H. O. A. Esbjerg.
 M. Faber.
 F. J. Gybel.
 F. Hagn-Meincke.
 E. A. Hansen.
 H. K. Hansen.
 K. H. P. N. Hansen.
 U. Hansen.
 A. M. Hedegaard.
 E. J. Hulgaard.
 E. Høeg.
 P. H. Høncke.
 K. Høyer.
 B. S. Jacobsen.
 A. P. Jensen.
 M. E. Jensen.
 G. Jepsen.
 C. U. Jessen.
 E. B. Kjær.
 R. A. Korsgaard.
 A. K. Kristensen.

H. U. Kromann.
E. Lage.
N. J. A. Lassen.
H. Lefèvre.
F. G. Lehnert.
R. A. W. Lenbroch.
K. E. Lendal.
A. C. R. Madsen.
E. Madsen.
J. J. Madsen.
J. G. Mathiassen.
R. N. Mathiassen.
H. Meyer.
E. M. Mogensen.
S. P. Moring.

C. J. Møllenbach.
N. P. Møller.
T. Møller.
E. B. Nielsen.
G. S. C. Ohlsson.
A. L. Pedersen.
A. M. Pedersen.
E. R. Petersen.
K. C. T. Petersen.
K. K. B. Poulsen.
H. P. Præst.
A. V. Rahbek.
A. V. Rasmussen.
R. M. Rasmussen.
J. Riisbjerg.

E. Rosen.
A. Sandbak.
H. Schlederermann.
P. J. B. Schou.
P. Schrøder.
C. R. Stern.
P. Sølling.
V. O. Sørensen.
J. J. Teilmann.
V. E. Thayssen.
A. Thomsen.
G. Toft.
H. A. B. Tramsen.
H. J. E. Venndt.
K. H. Wilken-Jensen.

LÆGER MED UDENLANDSK EKSAMEN, DER HAR FAAET DANSK JUS PRAKTICANDI

(I = islandsk Eks. S = svensk Eks. T = tysk Eks.)

1920

M. J. Agerley (T).
H. A. Andersen (T).
† H. H. Birkedal (T).
C. J. Bolten (T).
H. Butzbach (T).
J. K. Burmeister (T).
A. Clausen (T).
H. P. L. Dirksen (T).
J. B. Fischer (T).
L. C. Grevsen (T).
† M. H. B. Hamdorf (T).
† C. P. Hansen (T).
† J. A. Hansen (T).
J. H. Ipland (T).
† H. J. Jacobsen (T).
P. Jepsen (T).
I. O. Johannsen (T).
† C. J. Juhl (T).
W. J. E. Koch (T).
H. Krey (T).
J. Krey (T).
† J. F. Kühl (T).
W. Lester (T).
H. C. E. Magaard (T).

C. J. L. Meier (T).
† P. Meyer (T).
H. H. C. Nielsen (T).
J. Nissen (T).
† L. Petersen (T).
L. F. Ruge (T).
G. F. Ryon-Hansen (T).
J. A. C. Sarauw (T).
J. J. Schultz (T).
C. Sievers (T).
H. F. P. Storm-Hollensen (T).
† H. A. E. F. Thalwitzer (T).
† E. G. Thede (T).
C. Thorsen (T).
† Thyssen-Schmidt (T).
† G. de Vries (T).
E. Frh. v. Westhern (T).
† H. H. H. Wullenweber (T).

1921

L. J. Abild (T).
H. P. F. H. Alnor (T).
M. J. F. C. Brenner (T).
W. Butzbach (T).
† J. Dibbern (T).

O. F. D. Huss (T).
M. K. Jansen (T).
H. C. Jensen (T).
J. N. Lorenzen (T).
† N. Matzen (T).
M. Michelsen (T).
N. P. Nielsen (T).
C. M. Paulsen (T).
H. A. Refslund (T).
W. Reuter (T).
H. L. Thomsen (T).
† O. Wiemer (T).

1924

M. H. Jacobsen (T).

1925

N. A. Wernich (T).

1935

E. W. Rydberg (S).

1936

G. Bjarnhjedinson (I).

NAVNESKIFTE EFTER EKSAMEN

De med * mærkede har skiftet Navn ved Indgaaelse af Ægteskab,
de øvrige ved Navneforandring.

Tidligere Navn.	Nuværende Navn.
Andersen, Agnes (S 27)	Munk-Andersen.
Andersen, Anders (S 93)	Gramstrup.
Andersen, Anders (V 08)	Thornval.
*Andersen, Augusta Frederikke (S 30)	Heiberg.
Andersen, Carla Alexia Flemming (S 11)	Møller.
Andersen, Felix Alf Eigil (V 22)	Rekling.
Andersen, Jens Christian (S 99)	Alvig.
Andersen, Karsten Cadle (S 24)	Kettel.
Andersen, Marinus (V 83)	Thruue.
Andersen, Mogens Munch (S 24)	Munch-Andersen.
Andersen, Niels (V 11)	Nander.
Andersen, Robert Carl Christian (S 29)	Bøgh-Andersen.
Andersen, Rudolf (V 25)	Blok-Andersen.
*Arndal, Ellen Laura Emilie (V 26)	Lauritzen.
*Balle, Else Marie Kristensen (S 00)	Keiser-Nielsen.
*Bartholdy, Astrid Ebba (V 05)	Lundstein.
*Beckett, Marie (S 98)	Fischer.
Bjarnesen, Haldor (V 24)	Barnes.
Bjerre, Ejner Fabricius (V 94)	Fabricius-Bjerre.
*Bloch, Elisabeth Emilie (V 28)	Harstad.
*Bojesen, Mildrid Gudrun (V 31)	Andersen.
*Bording, Grethe (V 28)	Holbøll.
Brandt, Jens Otto Vedel (V 16)	Wedel-Brandt.
Brobjerg, Petra Camilla (S 29)	Nielsen.
*Budtz, (Else) Eleonora Kirstine (V 02)	Olsen.
Buhmann-Jensen, Arne Gustav (V 30)	Buhmann.
*Carlsen, Eva Rigborg Eilsabeth (S 32)	Lund.
*Carstens, Ingeborg (S 20)	Vestergaard.
*Castenskiold, Tofa (S 23)	Fabricius-Møller.
Christensen, Ejnar Møller (V 26)	Møller-Christensen.
Christensen, Johannes (S 35)	Agerholm-Christensen.
*Christensen, Julie Andra Lauregna (V 16)	Olsen.
Christensen, Lund Thoft (S 31)	Thoft-Christensen.
Christensen, Marie Julie (S 15)	Canariis-Christensen.
Christensen, Peter Vilh. Møller (S 28)	Møller-Christensen.
Christensen, Poul (V 96)	Orum.
Christensen, Sigmund Stefanus (S 02)	Harris.
Christensen, Vagn Aaboe (V 29)	Aaboe.
Christensen, Victor Sextus Julius (V 97)	Røber-Christensen.
Christensen, Vilhelm Henrik (S 24)	Stub-Christensen.
*Christiansen, Karen Margrethe Gudrun (S 25)	Scheibel.
*Christophersen, Else Marie (S 30)	Andersen.
Christophersen, Marius Frants (V 15)	Delmar.

Tidligere Navn.

Nuværende Navn.

Cohn, Michael Joel (S 74)	Ballin.
*Dam, Elin Magdalene (S 26)	Sodemann.
*Degn, Constance Marie Christine (S 25)	Thye.
*Dolmer, Sofie Katrine (V 15)	Mathews.
*Drachmann, Ane (V 25)	Madsen.
*Edwards, Elin Harriet (V 30)	Fog.
*Eegholm, Ingeborg Elisabeth (V 26)	Balslev.
*Eiriksson, Sigtryggur (S 17)	Kaldan.
*Ewertsen, Ingeborg (V 25)	Postmann.
*Faber, Ester (V 29)	Schjøth.
*Frehse, Gerda Marie From (S 19)	Jørgensen.
*From, Elna Caroline Margrethe (V 98)	Holm.
*Fryd, Fanny (S 25)	Busch.
*Gad, Birthe (V 32)	Groth-Petersen.
*Gormsen, Anna Elisabeth (S 19)	Salchow.
*Groes Petersen, Knud Helge (V 06)	Groes.
Græsbøll-Larsen, Hartvig (V 21)	Græsbøll.
*Hald, Ingeborg Pedersen (V 28)	Jacobsen.
*Hallas, Ellen Marie (V 14)	Forchhammer.
Hansen, Aage Knud Ernst (S 30)	Schiermacher.
Hansen, Adam Martin (S 06)	Boertmann.
Hansen, Carl Benthin (V 15)	Bennow.
Hansen, Claudia Beate Dorothea (V 01)	Manicus-Hansen.
Hansen, Christian Martin Berg (S 00)	Berg-Hansen.
*Hansen, Dida Dagmar Mary (V 16)	Dederding.
Hansen, Erik (V 27)	Husfelt.
*Hansen, Estrid (S 96)	Hein.
Hansen, Hans (V 93)	Agersnap.
Hansen, Hans Edvard (V 95)	Keld.
Hansen, Hans Peter Skov (S 15)	Skov-Hansen.
Hansen, Johan Peter (V 95)	Skot-Hansen.
Hansen, Johannes Timoteus (S 29)	Harstad.
Hansen, Jørgen Christian (S 95)	Hasrud.
*Hansen, Karentine Marie (V 04)	Schlanbusch.
Hansen, Knud (V 01)	Knud-Hansen.
Hansen, Lars Peter (S 94)	Hulgaard.
Hansen, Niels Ove Krarup (V 26)	Krarup-Hansen.
Hansen, Niels Teilgaard (S 10)	Teiling.
Hansen, Olaf Peter (V 21)	Herget.
Hansen, Peter Viggo Dammegaard (V 17)	Dammegaard.
*Hansen, Sigrid Margrethe Nannestad (S 28)	Holm.
Hansen, Sophus Henrik Carl (V 95)	Harbing.
Hansen, Svend Johannes (S 24)	Harsting.
Hansen, Theodor Andreas Begtrup (V 05)	Begtrup-Hansen.
Hansen, Thorkild Peschard (V 25)	Funding.
Hansen, Valdemar Johannes (V 98)	Harsløf.
*Hansen, Vibeke Fabricius (S 31)	Hostrup.
*Harbou, Vilhelmine Ulrikke Alvilda (V 95)	Hoff.
Hatting, Kirsten Marie Jacobine (V 26)	Heegaard.
*Haunstrup, Ellen Agnete (S 27)	Worsaae.
Heerup-Petersen, Carl Christian (S 90)	Heerup.
Henriksen, Alfred Kristian (V 15)	Corning.
Henriksen, Holger Christian (V 21)	Devantier.
Henriksen, Knud Johannes Kjelsted (V 16)	Kelsted.
*Hjorth, Bodil Marie (V 04)	Bloch.
Hjórleifsson, Sigurdur Jon (S 93)	Kvaran.
Holdt, Ellen (V 20)	Raaschou.
Hollensen, Marie (S 12)	Storm-Hollensen.
Holm, Vilhelm Engelbreth (V 93)	Engelbreth-Holm.

Tidligere Navn.	Nuværende Navn.
*Høyer, Bodil Margrethe (V 29)	Andersen.
*Irminger, Henriette Helene Therese (S 92)	Kaarsberg.
Jacobsen, Aage Kruse (V 19)	Kruse-Jacobsen.
*Jacobsen, Ingeborg (S 10)	Chievitz.
*Jakobsen, Benny Johanne (V 15)	Kauffeldt.
Jansen, Peter Herman Gottlieb Trock (S 71)	Trock-Jansen.
Jensen, Arne Axel (V 23)	Portmann.
Jensen, August Vilhelm (S 92)	Asmund.
Jensen, Christian (V 07)	Klan.
Jensen, Edmund Zeuthen (V 85)	Edmund.
*Jensen, Estrid (S 18)	Ellehøj.
*Jensen, Frida Elisabeth Dagmar (V 32)	Kann.
Jensen, Hans (S 93)	Tvedegaard.
Jensen, Hans Theodorik (V 99)	Jerlang.
Jensen, Hans Viggo (S 98)	Siim.
*Jensen, Ida Kristine Elise Lysabbild (V 06)	Hartmann.
Jensen, Jens (S 98)	Veje.
Jensen, Jens Emanuel (S 16)	Gløet.
Jensen, Jens Peter (S 96)	Chrom.
Jensen, Kai Philip (V 21)	Portmann.
Jensen, Kaj Thorvald Søren (V 04)	Ingbøll.
Jensen, Laurits Christian (S 04)	Schelde.
Jensen, Nanna (V 30)	Krange.
Jensen, Niels (S 08)	Hjortvad.
Jensen, Svend Christian Louis (V 18)	Brorson.
Jespersen, Einar Henrik Boysen Wichfeld Bohn (S 90)	Bohn-Jespersen.
*Johansen, Agnes Anker (V 21)	Sørensen.
*Johansen, Else Harman (V 20)	Mayer.
*Jørgensen, Anna Margrethe (S 04)	Bichel.
Jørgensen, Charles Marius Christian (S 97)	Kaalund-Jørgensen.
Jørgensen, Christian Valdemar (S 02)	Jarde.
*Jørgensen, Gerda Johanne (V 30)	Bonnevie.
Jørgensen, Johannes (V 99)	Capito.
Jørgensen, Johan Peter Aage (V 00)	Brandt-Jørgensen.
Jørgensen, Leopold Prosper Vincent (V 93)	Veng.
*Kielberg, Else Margrethe (S 35)	Starup.
*Kjettinge, Inger Johanne (V 28)	Thomsen.
*Koch, Margrete Augusta (V 30)	Lomholt.
*Korsgaard, Martha Petrea (S 25)	Nørgaard.
*Koudahl, Kristine Kristensen (V 18)	Ring.
*Kragh, Prisca (V 26)	Wieth-Petersen.
Krag-Møller, Carl Christian (V 11)	Kragsberger.
*Krebs, Anna Margrethe (V 20)	Wecke.
*Kristensen, Esther (S 22)	Dalsgaard-Nielsen.
*Kristensen, Ingrid (S 24)	Rasmussen.
Kristensen, Jeppe Ørskov (V 17)	Ørskov.
Kristensen, Johannes (Jonas) (S 08)	Ørberg.
*Kruse, Ellen Marie (V 13)	Thykier.
*Kühe, Ellen Asta Eleonora (V 34)	Sørensen.
*Kühl, Estrid Marie (V 23)	Holbeck.
*Laage-Petersen, Helga (S 07)	Bast.
*Lakjer, Kamma Vibeke (V 28)	Jarnum.
Langkjær-Mikkelsen, Lars Svénné (S 00)	Laukjær.
Larsen, Anker Gunnar (S 27)	Herborg.
Larsen, Axel Lauritz (S 96)	Reyn.
Larsen, Carl Christian (V 00)	Larsen-Løwe.
Larsen, Carl Peter (V 99)	Grunert.
Lassen, Carl Adolph Henneke (S 10)	Mailand.
*Lassen, Johanne Christiane (V 01)	Klein.

Tidligere Navn.	Nuværende Navn.
Lassen, Peter Christian Vilhelm Eduard (V 95)	Kjerulf-Lassen.
Lauridsen, Ejnar Vilhelm (S 15)	Lenstrup.
*Lehmann, Kirstine Yde (S 07)	Nolfi.
Lipschitz, Binem (S 26)	Binem.
*Madelung, Marie (V 12)	Johansen.
*Madsen, Agnes (V 07)	Clausen.
Madsen, Axel (V 94)	Brik.
Madsen, Hans Emil Emanuel (S 70)	Hoff.
Madsen, Johannes (S 98)	Friborg.
*Madsen, Karen Margrethe (V 33)	Mathiesen.
Madsen, Viggo Peter (V 95)	Them.
*Marschall, Josephine Antonie Theresia (S 98)	Køster.
*Meisen, Helga (S 07)	Bast.
Meisen Vestergaard, Valdemar (V 03)	Meisen.
Meyer, Hans Vilhelm Carl (V 01)	Bretton-Meyer.
Meyer, Jens Christian (V 89)	Myrdahl.
Mortensen, Alfred Peter (S 94)	Marnér.
Mortensen, Morten Christian (V 09)	Bostlund.
Møller, Bruun Juul Fog (V 29)	Fog-Møller.
Møller, Erik Vilhelm Hartvig (V 06)	Hartvig-Møller.
Møller, Valdemar Friis (S 07)	Friis-Møller.
Møller, Johannes Irgens (V 17)	Irgens-Møller.
Møller, Knud Eyvind Fischer (V 96)	Fischer-Møller.
Nielsen, Aage Gullestrup (S 22)	Gullestrup.
Nielsen, Aage Johannes Als (V 17)	Als-Nielsen.
Nielsen, Aksel Nicolaj Erling (S 09)	Malver.
Nielsen, Anders Jørgen Fogh (V 99)	Fogh-Nielsen.
Nielsen, Axel Julius Søren (V 01)	Glente.
Nielsen, Axel Valdemar (S 03)	Neel.
Nielsen, Cai (S 16)	Ankerby.
Nielsen, Carl Pihlkjær (V 04)	Pihlkjær.
*Nielsen, Charlotte Camilla Alvilda (V 05)	Dalmark.
*Nielsen, Edel Hertha (S 20)	Larsen.
Nielsen, Frederik (V 99)	Haugbyrd.
Nielsen, Hans Smidt (V 18)	Smidt-Nielsen.
Nielsen, Harald Christian (V 05)	Rem.
Nielsen, Harald Lindegaard (S 25)	Lindenov.
Nielsen, Hjalmar Vilstrup (V 93)	Vilstrup.
Nielsen, Jens Andreas (S 98)	Toft.
*Nielsen, Johanne Katrine (S 26)	Ebbehøj.
Nielsen, Jørgen Holger (S 04)	Holbo.
*Nielsen, Lili (S 33)	Clausager-Madsen.
Nielsen, Niels Alfred V. (V 98)	Wibe-Nielsen.
Nielsen, Niels Peter (S 02)	Næraa.
Nielsen, Peter Jacob Louis Scavenius (S 81)	Scavenius-Nielsen.
Nielsen, Søren Martinus (V 06)	Vendel.
Nielsen, Willi Edvin Christian Theodor (V 32)	Brandal.
*Nielsen-Huus, Anna (S 23)	Wilhelmsen.
*Nilsson, Lucie Bertha Marie (S 29)	Lanzky-Otto.
*Norup, Karen Margrethe (S 22)	Schiøler.
Olesen, Niels (V 97)	Falbing.
Olsen, Johan Egede Budtz (V 28)	Budtz-Olsen.
*Oppenhagen, Else Dorothea (V 25)	Iversen.
Pedersen, Christen (V 95)	Kirk.
Pedersen, Gunnar Villiam Wieth (S 27)	Wieth-Pedersen.
Pedersen, Hans Jessen (S 96)	Panner.
Pedersen, Johannes Feldthusen (V 28)	Feldthus.
Pedersen, Jørgen Christian (V 01)	Berkow.
Pedersen, Mads Brun (V 15)	Brun-Pedersen.

Tidligere Navn.	Nuværende Navn.
Pedersen, Niels Frede Feldthusen (V 28)	Feldthus.
Pedersen, Niels Johannes (V 03)	Lou.
Pedersen, Peder Clemmensen (S 02)	Hinkbøl.
Pedersen, Peder Viggo (V 15)	Genner.
Pedersen, Søren Christian Carl (S 02)	Haldbo.
Petersen, Aage Harald (V 19)	Myling-Petersen.
Petersen, Aage Vester (S 23)	Vester.
Petersen, Anders Christian Egir Groth (V 30)	Groth-Petersen.
Petersen, August Marius Nicolai (V 97)	Wimmer.
Petersen, Charles Sophus (V 97)	Kjerulff.
Petersen, Erik Biering (S 09)	Biering-Petersen.
Petersen, Gunnar Vilhelm (V 02)	Hagens.
Petersen, Gustav Johan Hess (S 18)	Hess-Petersen.
Petersen, Haagen Immanuel (S 94)	Thorlacius.
Petersen, Hans Martin Theodor (V 95)	Due-Petersen.
Petersen, Hjalmar Frederik (S 08)	Eiken.
Petersen, Jørgen Peter (S 11)	Værnø.
Petersen, Niels Holger (S 05)	Børge.
Petersen, Regine Hedvig Madsine (S 01)	Grønberg-Petersen
Petersen, Søren Johannes (V 95)	Krage.
Petersen, Thorkild Peter Tingman (V 25)	Tingman.
Petersen, Thorvald Severin (V 09)	Eiken.
Petersen, Wladimir (V 95)	Ørbæk.
*Petri, Gudrun Hedvig Elisabeth (V 29)	Ortmann.
Pors, Jens Viggo Henning (V 21)	Askeby.
Poulsen, Anders Henrik (S 11)	Riiskjær.
*Poulsen, Else (S 23)	Stubbe-Teglbjærg.
Poulsen, Holger Aage Bendix (S 16)	Bendix-Poulsen.
*Ramsing, Ingrid Valentin (S 24)	Wulff.
Rasmussen, Anker Frode (V 81)	Halk.
Rasmussen, Georg Johannes (V 12)	Moltved.
Rasmussen, Herman Peter (V 98)	Remvig.
Rasmussen, Kurt Andreas Adolf (V 14)	Aarstad.
Rasmussen, Marius Ejler (S 09)	Ejlers.
Rasmussen, Svend Asger (S 15)	Reinert.
Riising-Rasmussen, Jørgen William (S 19)	Riising.
*Rohleder, Karen Eva (S 26)	Jessen.
*Ruge, Erna (S 12)	Fjeldborg.
*Rye, Vendla (S 29)	la Cour Petersen.
Rørdam, Mogens Skat (S 26)	Skat-Rørdam.
*Scherfig, Inga (S 24)	Tingman.
Schmidt, Erhard (V 04)	Næss-Schmidt.
*Schultz, Anna Linnea Petrea (S 27)	Worm.
*Sieck, Karen Marie (S 22)	Kjærgaard.
*Siemesen, Karen Heide (S 31)	Gøtgen.
*Skielboe, Karen Kirstine (V 30)	Lübschitz.
*Slamberg, Emilie (V 98)	Thrane.
*Sloth, Thyra Johanne Nielsen (V 15)	Brun.
Snitker-Petersen, Jørgen Christopher Viggo Carl	Snitker.
Soloveitschick, Ovsée (V 24)	Solow.
*Steiner, Elsc-Minna Sigrid Johanne (S 35)	Lauritzen.
*Stougaard, Marie Elisabeth (Lis) (S 24)	Thru-Møller.
*de Stricker, Hjørdis Elin (V 35)	Nørgaard.
Svendsen, Svend Sofus (V 14)	Frankel.
*Sørensen, Anna Mette Lund (S 25)	Nielsen.
Sørensen, Ejnar Oluf (S 07)	Sylvest.
Sørensen, Svend Aage (V 31)	Kruc-Sørensen.
Sørensen, Søren (S 91)	Segel.
Sørensen, Søren (S 05)	Bach.

Tidligere Navn.	Nuværende Navn.
*Thamsen, Emilie (S 35)	Faber.
*Thomsen, Christine (V 26)	Nordsted.
Thomsen, Hans Lausten (V 04)	Lausten-Thomsen.
Thomsen, Jakob Nordentoft (V 06)	Nordentoft.
Thomsen, Poul Nordentoft (S 99)	Nordentoft.
*Tranberg, Inger (S 35)	Buch.
*Vilandt, Ninne Elisabeth (V 32)	Agerbeck.
Voigt, Georg Kristoffer Stürup (S 29)	Stürup.
*Wandall, Bodil (S 17)	Holm.
Westh Hansen, Knud (S 21)	Westh.
*Wisbech, Margrethe (V 30)	Jacobsen.
Ørkild-Hansen, Ove Hjalmar (S 97)	Ørkild.
