



## Dette værk er downloadet fra Danskernes Historie Online

**Danskernes Historie Online** er Danmarks største digitaliseringsprojekt af litteratur inden for emner som personalhistorie, lokalhistorie og slægtsforskning. Biblioteket hører under den almennyttige forening Danske Slægtsforskere. Vi bevarer vores fælles kulturarv, digitaliserer den og stiller den til rådighed for alle interesserede.

### Støt Danskernes Historie Online - Bliv sponsor

Som sponsor i biblioteket opnår du en række fordele. Læs mere om fordele og sponsorat her: <https://slaegtsbibliotek.dk/sponsorat>

### Ophavsret

Biblioteket indeholder værker både med og uden ophavsret. For værker, som er omfattet af ophavsret, må PDF-filen kun benyttes til personligt brug.

### Links

Slægtsforskernes Bibliotek: <https://slaegtsbibliotek.dk>

Danske Slægtsforskere: <https://slaegt.dk>



# Slægten PERMIN fra Køge



A.D. 1660.



# SLÆGTEN PERMIN FRA KØGE

REVIDERET NOVEMBER 1989



"Manufakturgården" på Torvet nr. 2 i Køge, hvorfra Købmand Hans PERMIN, den nulevende slægts stamfader, i en årrække i slutningen af 1700-tallet drev en del af sin forretning. Selv boede han i en nu nedrevet naboejendom i Vestergade. - Manufakturgården kaldes i dag Kong Hans Gaard og ejes af Provinsbanken.

## INDHOLDSFORTEGNELSE

Forord .....	2
Slægterne PERMIN i Danmark .....	4
Slægtsnavnets oprindelse .....	5
Stamtavler over slægten PERMIN fra Køge	
Slægtens ældste led .....	8
Hans PERMIN's 3 sønner .....	10
De 6 nulevende grene efter henholdsvis:	
Pastor Carl C. PERMIN .....	12
Hørkræmmer Otto H.V. PERMIN .....	18
Godsforvalter Ole H. PERMIN .....	21
Købmand Peter Chr. PERMIN .....	29
Vinhandler Carl A. PERMIN .....	36
Manufakturhandler Chr. F. PERMIN ..	44
Navneregister .....	55
Oversigter over	
Slægten PERMIN fra Kalvehave ...	Tillæg I
Slægten PERMIN fra Nykøbing F... ..	Tillæg II
Slægten PERMIIN fra Rømø .....	Tillæg III

### Anvendte forkortelser:

f.	født
db.	døbt
bgr.	begravet
g.	gift
~	gift med (i tillæggene)
sb.	sambo
d.	død
sst.	sammesteds
T.	Tillæg
Æ.opl.	Ægteskabet opløst
lb.nr.	Løbenummer



## FORORD

Siden konsul Axel Permin (lb.nr. 281) i 1925 udsendte 2. udgave af "Slægten Permin i Danmark" er der sket så mange forandringer, at en ny udgave er tiltrængt.

Det syntes konsulens søn, Aage Permin (lb.nr. 283), og undertegnede allerede for 40 år siden, og vi påbegyndte derfor et supplement, som tænktes udsendt sammen med et restoplag af den gamle stamtavle til den nye generation.

Aage Permin døde desværre snart efter, men allerede inden da havde vi gjort os klart, at det ville knibe med at få tilvejebragt de fornødne midler til et tillæg, der kunne leve op til den gamle tavles standard.

Siden da har det dog, takket være ikke mindst en række interesserede familiemedlemmer, været muligt løbende at føre tavlen å jour. I løbet af den sidste halve snes år er der endda dukket oplysninger op, der har ført på sporet af slægtens ældste led i Mecklenburg så langt arkiverne rækker, d.v.s. til Tredivårskrigens slutning.

At man samtidigt har kunnet afdække slægtsnavnets tydning og den sandsynlige vugge for alle slægter Permin (Permien eller Permiin) i Danmark og Nordtyskland blev en yderligere tilskyndelse til nu, langt om længe, at få en ende på arbejdet.

Men i mellemtiden er der ikke alene hele tre generationer at tage op, der er også 2 større og 2 mindre slægter Permin i Danmark, og der er endeligt ikke mere noget restoplag af 1925-tavlen at bygge et tillæg på.

Resultatet er derfor blevet en udgave, der kan stå alene, men hvor der samtidigt har måttet finde en afvejning sted mellem en udvidelse af emnerne og en begrænsning af tekstens omfang. Vi har derfor bl.a. ikke medtaget de 4 grene af familien, hvor slægtsnavnet allerede i den gamle stamtavle var gledet ud.

Samtidigt har redaktionsarbejdet imidlertid givet os en klar fornemmelse af, at der er et behov for en slags håndbog over alle bærere af navnet her i landet. Som tillæg er der derfor medtaget oversigter over de 3 andre slægter Permin i Danmark. Af leksikale grunde er endvidere alle ældre Permin'er fra 1925-udgaven optaget i navneregistret.

For at gøre nummereringen af generationerne mere overskuelig og holde pladsen åben også for de kommende, er de i 1925-udgaven anvendte skiftende tal og bogstaver erstattet med en alfabetisk følge af store bogstaver og en nummerering af søskenderækkerne. - Til brug ved jævnføring med den gamle stamtavle er herudover i marginen angivet de i denne brugte supplerende løbenumre.

Uden aktiv og velvillig hjælp fra de nulevende generationer havde det ikke været muligt at nå frem til et så nogenlunde fuldstændigt resultat som det foreliggende - og det takkes der for.

Min halvfætter, Jørgen Permin (lb.nr. 112) skylder jeg tak for inspiration og tilskyndelser og for teknisk bistand ved tavlens fremstilling, og fru Judy Hansen for skrivningen og englelig tålmodighed med de mange korrektioner, der er indløbet under skrivningen.

En særlig tak også til fisker Egon Permin i Kalvehave og hans onkel i Wendisch-Langendorf, fiskemester Herbert Permin, der har bistået med udredning af Kalvehave slægten (tillæg I). Endelig men ikke mindst til skibsfører Joachim Permien i Hamburg (født i Wustrow), som vi ved et rent tilfælde, gennem Jørgen Permins mor fru Elsa Permin (lb.nr. 112) og fru Ilse Rasmussen i Albertslund (der er af Rømøslægten), kom i forbindelse med. Det er ham der har sat os på sporet af slægtens ældste led og oprindelsessted.

Megen hjælp har vi også fået fra slægtninge fra Goldberg i Mecklenburg, ved Domarchivet i Ratzeburg og Kredsarkivet for Hertugdømmet Lauenburg sammesteds.

København i 1989

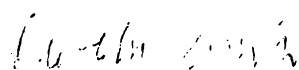

Ole-Chr. Permin  
(lb.nr. 118)



## Slægterne PERMIN i Danmark

Mange danske slægter er i tidernes forløb kommet herop fra Nordtyskland, enten gennem Kronens besiddelser ved roden af den jyske halvø eller som søfarende og handelsmænd over Østersøen til øerne. Til de sidste hører vor slægt.

Som omtalt i indledningen til stamtavlen "Slægten Permin i Danmark" fra 1925 finder man så langt tilbage som omkring år 1600 i Køges arkiver navnene Jacob og Jokum Permin, der sandsynligvis er kommet sejlende til byen med tysk øl. I 1711 forrettede en sergent Permin tjeneste ved Fynske Regiment, der den gang deltog i belejringen foran Stralsund.

Men ingen af dem slog rod heroppe, før vor danske stamfader, Joachim Heinrich etablerede sig i Køge som Købmand Jochum Henrik Permin.

Andre kom til senere: I 1824 strandede skipper Johan Hinrich Permien fra Wustrow (ved Østersøkysten, 30 km N. for Rostock, ikke at forveksle med byen af samme navn 30 km V. for byen) i et stormvejr på Rømø og grundlagde her en lille dansk slægt Permiin (stavemåden tog man let på dengang). - I 1880 kom Albert Permien fra Rostock til Nykøbing F. som maskinarbejder. Hans tre børn døbttes Permin, men i begge disse to små slægter er mandslinierne nu uddøde. Permnavnet findes imidlertid endnu bevaret som mellemnavn i de alleryngste slægtled.

Endeligt kom i 1883 fiskeskipper Wilhelm Permin fra Wendisch-Langendorf (ved Østersøkysten NNV. for Stralsund) hertil og nedsatte sig som fiskehandler i Kalvehave.

Køge- og Kalvehaveslægterne lever begge i bedste velgående, og nærværende stamtavle har vi derfor valgt at kalde "Slægten Permin fra Køge", også fordi en hel del familiemedlemmer idag er bosat udenlands.

## Slægtsnavnets oprindelse

Det er nærliggende at tænke sig, at alle fire slægter Permin kan have fælles rod i det tyske. Meget tyder faktisk herpå.

Den lille badeby Wustrow, ca. 30 km. NØ for Rostock ligger mellem havet og en indbugtning fra floden Recknitz' brede udløb mod Østersøen. Denne bugt hedder PERMIN, tilbage i det 15. århundrede skrevet PRAMIN. I en overenskomst mellem byen og Ribnitz klosteret (hvorunder Wustrow hørte) beskrives byen som liggende "by deme vlote der olden Praminen". Vlote er plattysk og det samme som vort flod. Pramin er vendisk og et låneord fra bøhmisk "pramen" \*) (det danske ord pram er faktisk også et tjekkisk låneord). - Det antages derfor, at Permin'en oprindeligt var et ud i Østersøen førende udløb fra Recknitz-floden, og at det endnu henimod slutningen af det 14. århundrede var i brugbar stand.

Wustrows indbyggere var derfor naturligt en blanding af småbønder, fiskere og søfarende (der findes en navigations-skole i byen). En skatteopgørelse fra 1577 fortæller os, at der da i byen boede adskillige familier af navnet Permin (Parmin eller Permien), som sikkert har taget navnet efter vandet (ganske som herhjemme f.eks. Worsaae efter Vorså i Vendsyssel). Her finder vi således:

Gamle Hanss Parmin  
 Unge Hanss Parmin  
 Gamle Hinrick Permin  
 Unge Hinrick Permin  
 Maess Permin  
 Harmen Parmin og  
 Chim Permin.

Tænker vi på vor egen slægt er det iøjnefaldende at alle disse fornavne går igen i Køgeslægtsens ældste led: Maess er det samme som Marcus (eller Marx), Harmen d.s.s. Herman og Chim er afkortet form for Joachim. - Chim Permin kan således meget vel være farfar til pastor Joachim Permin fra Tessin (se side 8), som kan tænkes at være sat på præsteskole ved Ribnitz-klosterets formidling.

\*) Som betyder "sejlbart vand"

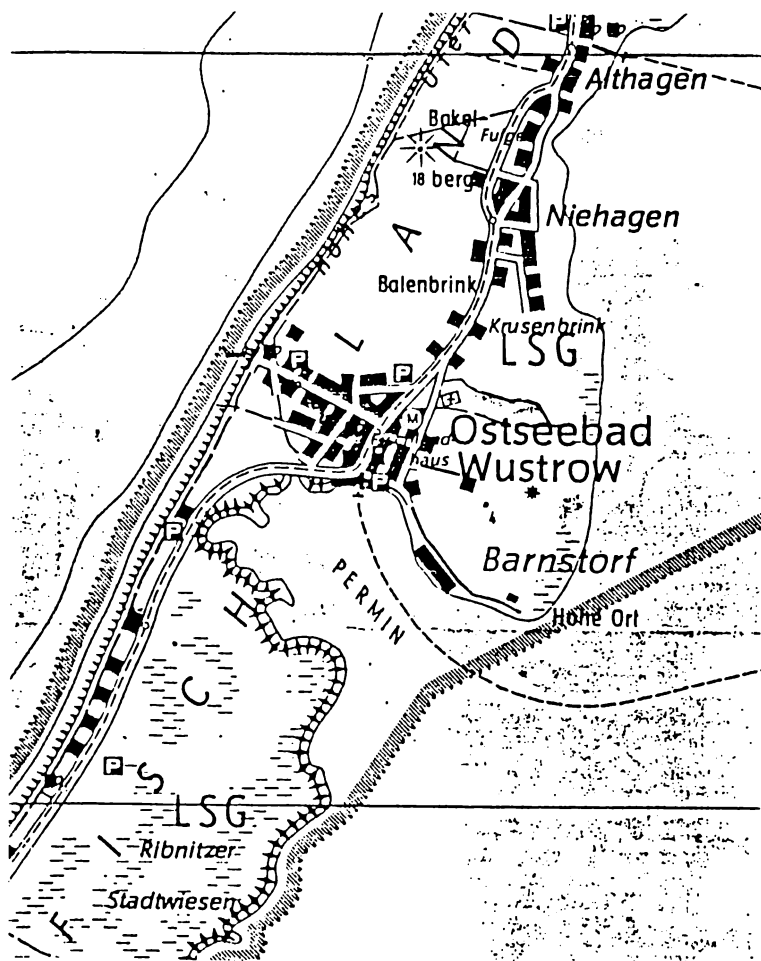

(smlg. kortet side 7)



Påfaldende er det også, at såvel vor egen slægt (af den tyske Goldberglinie) som Kalvehaveslægten (af Prohn linien) og Nykøbingslægten har deres ældst konstaterede hjemsteder liggende på en cirkel med ikke over 40 km radius omkring Rømøslægtens (Wustrow-linien) hjemsted (se kortet på næste side).

Konstateringen af et oprindeligt sammenfald af de 4 linier ville dog forudsætte, at man kunne komme endnu et eller to århundreder tilbage i tiden, og så langt rækker arkiverne ikke. Men det er en kendsgerning, at navnet Permin (med afvigelser) i de ældste bevarede kirkebøger (Beichtkinderverzeichniss) fra Mecklenburg alene forekommer i den nærmeste omegn af Wustrow (das Fischland).

Mere usikkert, omend ikke ganske usandsynligt, er det, at der også er en forbindelse med forfædrene til en i 1899 til USA udvandret slægt Permin (Perminas) fra Litauen.

Derimod er det helt sikkert, at der ingen relationer er til de nu i Malmö boende familier Permin, der har konstrueret navnet i 1950'erne i forbindelse med en navneforandring fra Persson.

Navneordet Permin er i øvrigt ikke ukendt i det danske sprog. Her er der imidlertid tale om en forvrængning af andre ord. Dels af navnet på et fransk æble med pæresmag (også kaldet Guldpermin), dels af ordet pyramide. I sidste forbindelse brugt som betegnelse for en Amagerhylde eller andre pyramideformede genstande, som f.eks. sandflugtsmonumentet ("Perminen") i Tisvilde Hegn.

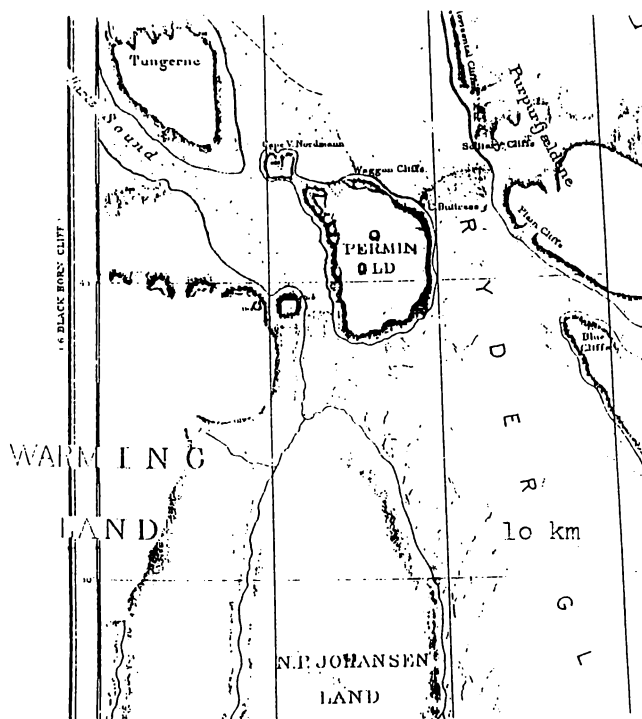

For en kuriositets skyld kan det nævnes, at der også findes et PERMIN-land, nemlig på nordspidsen af Grønland. - Da Lauge Koch i 1921 for anden gang kortlagde Grønlands kalot kom han i nød for navne og anvendte derfor bl.a. de ansattes ved Generalstabens topografiske afd. (nu Geodætisk Institut). Blandt disse var davær. kaptajn O.H. Permin (lb.nr. 116), og en ø i bunden af Sherard Osborn Fjorden, V.f. Wulffs Land, fik derfor navnet PERMIN Land.

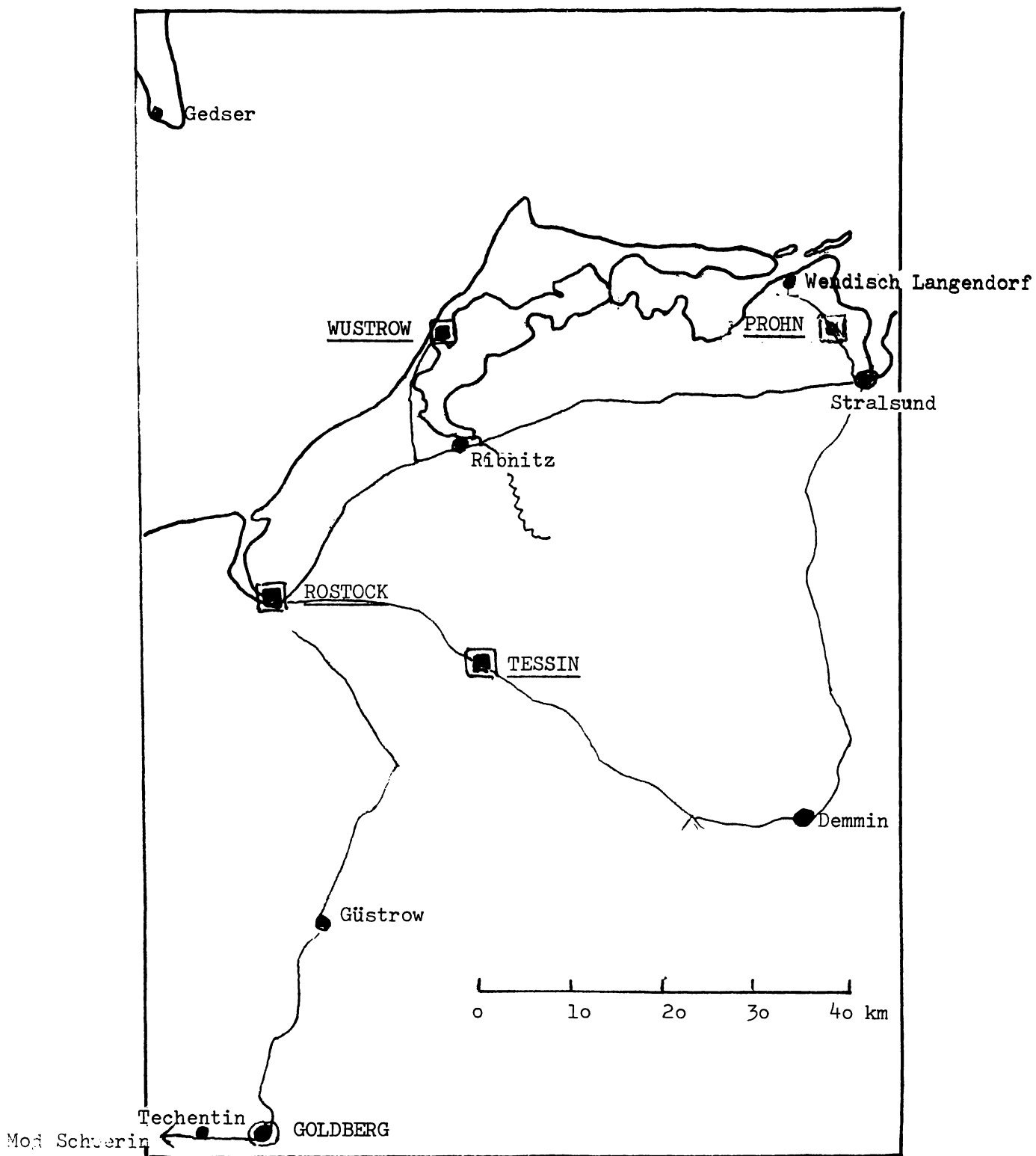



SLÆGTENS ÄLDSTE LED

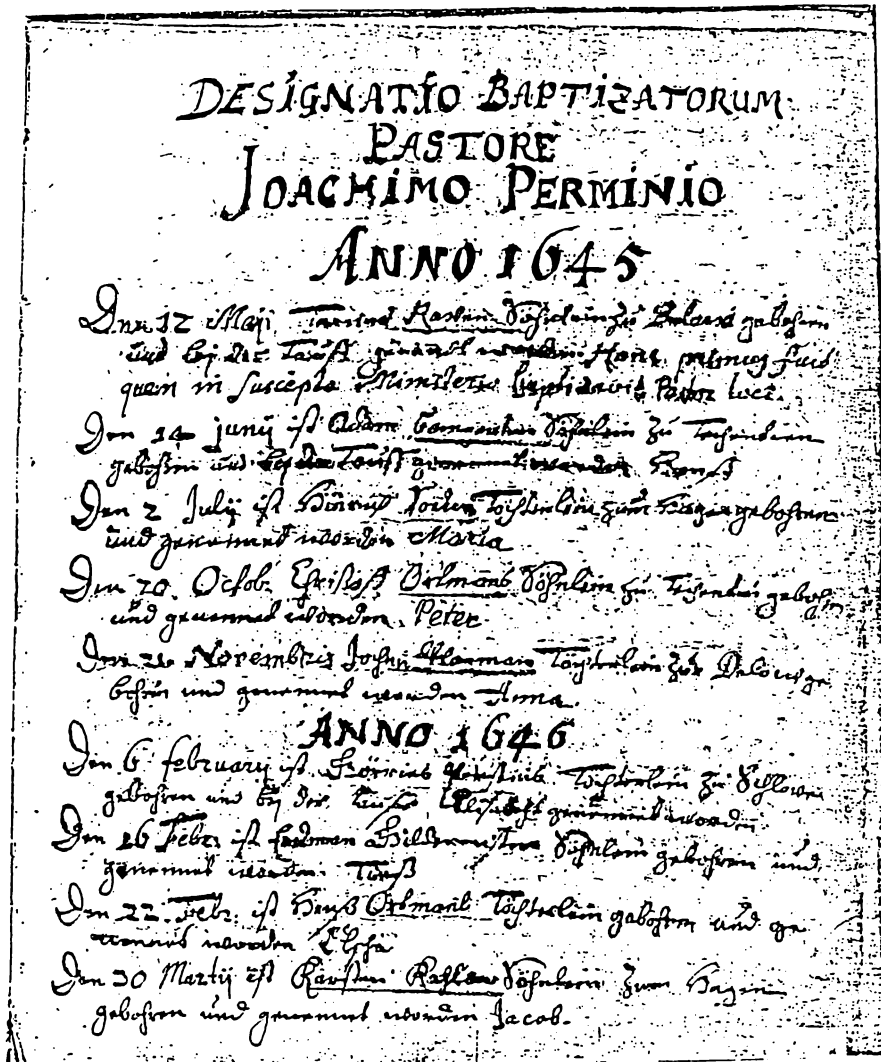

A

Joachim PERMIN

(1610-1670)

fødtes omkring 1610 i den lille by Tessin, 20 km Ø f. Rostock og blev efter endt skoleuddannelse skolemester i Goldberg (50 km S f. Rostock). Derefter var han i årene 1640-44 kantor ved St. Petri kirke i Ratzeburg (i hertugdømmet Lauenburg). I 1643 kaldtes han som sognepræst til landsbyen Techentin, et par km. V f. Goldberg, men den endnu ikke helt afsluttede Trediveårskrig hindrede ham i at tiltræde embedet før 1645. Joachim Permin døde i embedet 9.4.1670 og efterfulgtes af en svigersøn. Ovenstående er en formindsket kopi af den første side i den ældst bevarede kirkebog for sognet.

Omkring 1641 giftede Joachim sig med Anna LATERNICHT (død 1686), der foruden 3 døtre, en søn Christoph, der også blev præst, og en søn, der nedsatte sig i Goldberg (og hvis mandlige efterkommere stadig lever i byen), fødte ham den yngste søn Marcus i 1650.

B 5

Marcus PERMIN

(1650- )

fødtes i Techentin den 23.12.1650, men det har desværre indtil nu ikke været muligt at klarlægge hans senere skæbne. Noget tyder på, at han er flyttet uden for Mecklenburg, men også dette er usikkert. Han havde 3 børn, nemlig en søn og en datter foruden;

C 1

1

Joachim Heinrich PERMIN

(ca.1700-1765)

der omkring 1720 kom til Køge (hvor han i arkiverne omtales som Jochum Henrik). Allerede før sit giftermål den 5.12.1725 i Køge havde han af en af byens rigeste købmænd erhvervet den gård i Brogade (matr.6 af Sdr. kvarter), hvor han boede en lang årrække. Men i 1742 måtte han afstå den, opgav købmandsforretningen og flyttede til et mindre hus ved Nådens Port, indtil han efter svigermoderens død i 1755 flyttede ind i hendes hus ved stranden. Her døde han og blev begravet 6.4.1765.

- 2 Hans hustru Cathrine Lisbeth OLESDATTER døbt 27.2.1707 i Køge som datter af skipper Ole LARSEN og dennes anden hustru Anne Marie HANSDATTER. Lisbeth døde kort efter sin mand og blev begravet i Køge 27.8.1766. Ægteparret havde 14 børn, hvoraf de 6 døde som små. Og af dem der nåede voksenalder har kun én videreført slægtsnavnet, nemlig:

D 12

20

Hans PERMIN

(1744-1821)

der døbt i Køge 6.8.1744. - Allerede 1768 købte "agtbare Sr. Hans Permin, Kjøbmand i Kjøge" en gård på den søndre side af Vestergade, lige ved torvet, og året efter fik han sit borgerbrev. Sin forretning drev han en tid også på naboejendommen "Manufakturgaarden", et anseligt renessancestenhus, der endnu ligger på sydsiden af torvet - Som det hændte for faderen gik forretningen imidlertid tilbage: i 1812 solgte han sin ejendom og drev derefter en mindre købmandshandel fra nr. 61 i Vestergade, hvor han døde 2.7.1821.

- 21 Gift 5.10.1770 Haslev med Marie Elisabeth SIEGISMUND, db. 1.9.1754 Haslev, død 29.8.1822 Køge. Datter af tømremester på Bregentved Johan Dietrich SIEGISMUND og Marie JØRGENSEDATTER. Ægteparret der altså er stamforældre til alle nulevende bærere af slægtsnavnet, havde 13 børn, hvoraf 3 sønner har videreført navnet til i dag (se de to næste sider).

-----



HANS PERMIN'S 3 SØNNER

E 3

Johan Henrik PERMIN

(1774-1844)

født 22.3.1774 Køge, d. 6.10.1844 Helsingør. Efter udstået læretid hos faderen ansattes han hos den engelske konsul i Helsingør, skibsklarerer Charles FENWICK, indtil han i 1802 fik borgerskab som købmand og skibsproviantør. Sin bolig og forretning etablerede han, hvor idag restaurant "Strandborg" ligger, og ejede derudover i årene 1810-17 Flynderupgaard. Desuden drev han fra 1833 til sin død et sømandshjem med skibsprovianteringsforretning i Strandgade 94.

Gift 5.11.1802 Helsingør (Sct.Olai) med Adolphine Ottoine Caroline FRIIS, født 5.11.1780 Aalborg, død 13.4.1835

København. Datter af overretsprokurator Rasmus Cornelius FRIIS og Sophie Amalie v. OSTEN (gennem hende kan denne gren af familien føre sine aner tilbage til bl.a. Gorm den Gamle og kejser Karl den Store).

10 børn, hvoraf kun to sønner, pastor C.C. PERMIN (side 12) og hørkræmmer O.H.V. PERMIN (side 18) har videreført navnet til vore dage. (røde blade)

E 4

Herman Adolph PERMIN

(1775-1841)

født 26.5.1775 Køge, død 5.10.1841 St. Heddinge. Fik 1798 borgerskab som købmand i St. Heddinge med forretning i Algade 44 og drev herudover et omfattende landbrug. Medlem af Den eligerede Borgerforsamling i flere perioder.

Gift 27.2.1801 St. Heddinge med Gunhild Marie OLSEN; født 7.3.1782 St. Heddinge, død 23.3.1862 sst. Datter af møller Peder OLSEN og Johanne MIKKELSDATTER og således kusine til svogeren, Carl Andreas's hustru (se nedenfor). Drev efter mandens død forretningen videre med en søn som bestyrer.

10 børn, hvoraf kun to sønner, godsforvalter O.H. PERMIN (lb.nr. 95) og købmand P.C. PERMIN (lb.nr. 120) har videreført navnet til vore dage. (grønne blade)

E 11

Carl Andreas PERMIN

(1785-1850)

født 12.11.1785, d. 1.3.1850 St. Heddinge. Fik 1818 borgerskab som købmand i St. Heddinge. Ligesom broderen Herman Adolph drev han også et betydeligt landbrug og bestred adskillige kommunale tillidshverv.

Gift 13.4.1819 St. Heddinge med Christine Marie BENDTSEN. født 13.4.1802 St. Heddinge, d. 11.8.1889 Charlottenlund (bgr. i St.H.). Datter af avlsbruger Peder BENDTSEN og Martha Cathrine OLSEN og således kusine til svogeren-Herman Adolph's hustru (se ovenfor).

11 børn, hvoraf kun to sønner, vinhandler C.A.PERMIN (lb.nr. 207) og manufakturhandler C.F.PERMIN (lb.nr. 253) har videreført navnet til vore dage. (gule blade)

Oversigt over

Køgeslægtens ældste led

A Joachim PERMIN  
1608 1670  
Præst i Techentin (nær  
Goldberg i Mecklenburg)

B3 Joachim Johan PERMIN  
1646 c.1715  
Borger i Goldberg

B5 Marcus PERMIN  
1650  
(bopæl, stilling og døds-  
år ukendt)

Efterslægt i Nordtyskland  
(bl.a. endnu 3 generationer  
PERMIN i Goldberg)

C1 Joachim H. PERMIN  
c.1700 1765  
Købmand i Køge

D12 Hans PERMIN  
1744 1821  
Købmand i Køge

E3 Johan Henr. PERMIN  
1774 1844  
Købmand i Helsingør

E4 Herman Ad. PERMIN  
1775 1841  
Købmand i St. Heddinge

E11 Carl Andr. PERMIN  
1785 1850  
Købmand i St. Heddinge

F7 Carl Chr. PERMIN  
1813 1883  
Sognepræst

F10 Otto H.V. PERMIN  
1821 1873  
Urtekr. i Kbh.

F3 Ole H. PERMIN  
1805 1897  
Godsforv. Bregentved

C4 Peter Chr. PERMIN  
1818 1883  
Købmand i St. Heddinge

F4 Carl A. PERMIN  
1825 1878  
Købmand i St. Heddinge

F7 Chr. Fr. PERMIN  
1830 1906  
Manufakturhdl. i Kbh

(røde blade)

(grønne blade)

(gule blade)



E 3 F 7

47

Carl Christian PERMIN

(1813-1883)

født 1.4.1813 Helsingør, død 11.5.1883 Fr.berg. Student fra Sorø Akademi, cand.theol. 1841. Huslærer fra 1842 forsk. steder i landet, derefter 1850-56 kapellan i Stadsager, 1857 sognepræst i Sønderho, 1863 i Roslev (Salling) og 1875-77 i Thorsager. Efter afskeden bosat på Frederiksberg.

48 Gift 12.8.1857 Nakskov m. **Georgia Cecilia Christine PETERSEN**, født 1.5.1831 Vordingborg, død 11.2.1907 Fr.berg. Datter af adjunkt, senere sognepræst og provst Chr. Severin PETERSEN og Ane Sophie SNITKER  
10 børn (G1 - G10)

- 49 G 1 **Johan Christian Carl Edvard PERMIN**, f. 22.5.1858 Sønderho, d. 6.4.1900 Kbh.  
Huslærer i Jylland, cand.phil. og lærer ved Schneekloths Skole 1884.
- 50 G. 16.9.1887 Kbh. (Sct. Matth.) m. **Vilhelmine Johanne Bodil BENSE**, f. 23.8.1866 Kbh., d. 13.11.1932 sst. Datter af tømremester Gottfried BENSE og Dorthea JENSEN
- 51 G 2 **Anna Francisca Elisabeth PERMIN**, f. 2.11.1859 Sønderho, d. 1.5.1863 sst.
- 52 G 3 **Marie Henriette Georgia PERMIN**, f. 18.3.1861 Sønderho, d. 30.8.1940 Fr.berg.  
Sprøglærerinde i Kbh., forfatterinde (om hendes forfatter-  
skab og brevveksling med Gustav Wied, se Johs. Brøndum-  
Nielsens "Gustav Wied i Breve" (1946))
- 53 G. 1) m. bibliotekar, senere translatør og vicekonsul **Charles Sophus SVEISTRUP**, f. 17.6.1861 Kbh., d. 10.2.1939 sst. (bgr.Vedbæk) (Æ.opl.).
- 54 G. 2) 1892 m. kommunelærer. cand.phil., senere viceskole-  
inspektør i Kbh. **Carl Frederik MØLLER**, f. 16.8.1860 Kbh.,  
d. 10.6.1919 Fr.berg.  
(Æ.opl., hun genantaget sit pigenavn)
- 55 G 4 **Carl Otto PERMIN**, f. 8.4.1863 Sønderho, d. 28.8.1933 Fr.berg.  
Postmester i Ørsted 1891, ved Jernbanepostkontoret i Kbh. 1894, fra 1914 som postkontrollør.
- 56 G. 21.3.1890 Kbh. (Sct. Matth.) m. **Elna Johanne Frederikke LANGBERG**, f. 23.5.1871 Kbh., d. 23.12.1943 Fr.berg.  
Datter af kartograf Martin Frederik LANGBERG og Gertrude Elise LANGBERG  
3 børn (H1 - H3)
- 57 H 1 **Poul Frederik Christian PERMIN**, f. 13.2.1891 Kbh., d. 18.6.1955 sst.  
Ansæt i postvæsenet 1909, postekspedient i Randers 1916, direktør for Dampvaskeriet Victoria i Aarhus 1922, senere forretningsbestyrer i Kbh.
- 58 G. 1) 6.3.1919 Aarh. (Domsg.) m. **Gunild Dorothea ELMQUIST**, f. 26.12.1893 Aarh. d. 10.2.1988 sst. Datter af dir. for Dampvaskeriet Victoria, Gert Hardius Larsenius ELMQUIST og Mariane WULFF  
1 barn (I1)
- G. 2) 8.6.1946 Rødovre m. **Elna Sofie CHRISTIANSEN**, f. 25.8.1900 Præstø. Datter af malermester Wilhelm CHRISTIANSEN og Susanne JENSEN  
Ingen børn, men hendes i ægteskabet medførte søn ejendomsmægler i Slagslunde **Ole Elmue** f. 8.5.1928 Gentofte, har ved navnebevilling i 1953 fået navnet Permin .  
Hun bevaret efternavnet Permin efter nyt ægteskab.



- 59 I 1 **Ole PERMIN**, f. 29.3.1921 Aarh. (db. Randers)  
Driftsleder ved Dampvaskeriet Victoria i Aarhus.  
G. 12.10.1946 Aarh. (Sct. Lukas) m. **Edith  
POULSEN**, f. 27.1.1922 N. Sundby. Datter af smed  
Poul Jensen POULSEN og Karen Marie Bertine  
BERTHELSEN.  
2 børn (J1 - J2)
- J 1 **Marianne PERMIN**, f. 24.9.1947 Aarh. (Sct.  
Lukas)  
Keramiker i Løjtved.
- J 2 **Anne Marie PERMIN**, f. 16.10.1950 Aarh.  
(Sct. Johs.)  
G. 8.1.1972 Aarh. (Sct. Lukas) m. VVS-in-  
stallatør i Hadsten **Christian FISKER  
SØRENSEN**, f. 26.1.1951 Mårbjerg. Søn af  
gaardejer Jacob SØRENSEN og Ellen Margrethe  
FISKER  
2 børn (K1 - K2)
- K 1 **Iben Permin FISKER SØRENSEN**,  
f. 3.7.1974 Over Hadsten
- K 2 **Tue Permin FISKER SØRENSEN**,  
f. 8.3.1976 Over Hadsten
- 60 H 2 **Elisa** (kld. **Lis**) **Georgia PERMIN**, f. 25.9.1892  
Ørsted (v. Randers), d. 1.11.1971 Gentofte.  
G. 16.5.1918 Fr.berg m. overassistent v. postvæsenet  
61 i Kbh. **Hother Oscar Wilhelm BENTE**, f. 3.6.1892 Kbh.,  
d. 18.7.1950 Holte. Søn af toldassistent Peder  
NIELSEN og Inger Sophie SØRENSEN  
1 barn (I1)
- 62 I 1 **Inge Hother BENTE**, f. 19.3.1919 Fr.berg.  
G. 4.8.1945 Fr.berg m. cand.jur. **Krei HORN**,  
f. 27.2.1917 Hjørring, d. 8.12.1984 Sorø. Søn  
af overlærer Søren Peter Jensen HORN og Caroline  
Kirstine Andersen GRØN.  
Sekretær i Aktieselskabsregisteret, sagfører-  
fuldmægtig i Kbh., og derefter lærer ved den  
private Realskole i Sorø.  
2 børn

- 63 H 3 **Allan Henry PERMIN**, f. 17.8.1894 Kbh., d. 2.4.1960 sst.  
Malersvend i Kbh. og Schweiz, derefter malermester i Odder og sidst i Kbh.
- 64 G. 1) 12.12.1920 Vildbjerg m. **Karen BJERREGAARD**, f. 22. 6.1900 Borris d. 2.7.1978 Fr.berg. Datter af beslagsmed Peter BJERREGAARD og Ane JENSEN. - Dame-skrædderinde.  
2 børn (I1 - I2) (Æ.opl)
- G. 2) ca. 1940 m. **N.N.**, f.  
Datter af ?  
(Æ.opl)
- G. 3) 25.4.1947 Kbh. (Rådth.) m. **Karen Marie** (kld. **Rie**) **Dorthea MERSEBACH**, f. 4.6.1895 Kbh. (Sct. Jakob). Datter af sporvejsfunktionær Peter Anthon MERSEBACH og Ane Kirstine JENSEN.
- 65 I 1 **Anna Lise Bjerregaard PERMIN**, f. 11.7.1922 Odder, d. 13.5.1976 Roskilde.  
G. 6.8.1945 Fr.berg (Rådth.) m. **David Philip STOREY**, f. 26.2.1923 Whitley Bay (Northumberland). Søn af murermester Charles STOREY og Constance HESLEPH. - Maler.  
1 barn (J1)
- J 1 **Susanne Permin STOREY**, f. 12.4.1949 Fr.berg (Godth.)  
Radiotelegrafist.  
G. 8.7.1972 Vejgaard m. maskinassistent i Aalborg **Lars FRILLERHØJ**, f. 24.3.1949 Esbjerg. Søn af formand i DFDS Jens Valdemar FRILLERHØJ og Ella Margrethe ANDERSEN.  
2 børn
- I 2 **Carl Otto PERMIN**, f. 24.5.1927 Odder, d. 5.2.1981 Fr.berg.  
Vinduespolerer på Fr.berg.  
G. 30.12.1950 Fr.berg (Slotsk.) m. **Kirsten Willumsen JENSEN**, f. 9.2.1931 Skive. Datter af gaardejer Jens William JENSEN og Else Kirstine PEDERSEN.  
2 børn (J1 - J2)
- J 1 **Poul Christian PERMIN**, f. 28.1.1952 Fr.berg (Godth.).  
Lokomotivfører ved DSB i Kbh.  
G. 2.5.1987 Kbh. (Rådth.) m. **Liselotte Bjørnberg HANSEN**, f. 28.1.1959 Kbh. (Valby). Datter af arbejdsmand Keld Kurt HANSEN og Birthe PETERSEN.  
2 børn (K1 - K2)

- K 1 **Marck Bjørnberg PERMIN**, f. 10.9.1987  
Valby (Timotheus).
- K 2 **Pia Bjørnberg PERMIN**, f. 10.9.1987  
Valby (Timotheus).
- J 2 **Bo PERMIN**, f. 24.10.1960 Fr.berg (Godth.)  
Montør i Kbh.  
G. 30.7.1986 Kbh. (Rådth.) m. **Gitte Pia HANSEN**, f. 27.6.1966 Rødovre. Datter af kabelmontør Mogens HANSEN og Inge FRIIS.  
- kontorassistent.  
1 barn (K1)
- K 1 **Camilla PERMIN**, f. 6.4.1988
- 66 G 5 **Anna Francisca Elisabeth PERMIN**, f. 7.1.1865 Roslev,  
d. 25.2.1895 Fr.berg.
- 67 G 6 **Adolf Frederik Snitker PERMIN**, f. 5.4.1867 Roslev,  
d. marts 1915 USA.
- 68 G. m. **Asta MOLANDER**
- 69 G 7 **Ida Andrea Laura Cathrine PERMIN**, f. 13.7.1869 Roslev,  
d. 3.3.1870.sst.
- 70 G 8 **Ida Andrea Laura Cathrine PERMIN**, f. 13.3.1871 Roslev,  
d. 4.7.1908 Holte.
- 71 G. 1) 3.1.1890 Kbh. (Holmen) m. postekspedient (senere postmester i Randers, Rønne og sidst Aalborg) **Carl Peder HJORT**, f. 5.10.1860 på Skovbygaard (Gunslev sogn),  
d. 1.11.1931 Aalborg. Søn af gaardejer, cand.phil. og postekspedient Conrad Christensen HJORT og Christine Mathilde KOEFOED.  
2 børn (H1 - H2) (Æ.opl)
- 72 G. 2) 14.10.1898 Kbh. (Matth.) m. cand.pharm. **Jens Marinus Nielsen GULDAGER**, f. 2.1.1866 Hjørring, d. 12.6.1930 Aalborg. Provisor på Vesterbro Apotek, fra 1916 apoteker i Aalborg (Boulevardapoteket).
- 73 H 1 **Poul Günther HJORT**, f. 17.1.1891 Kbh., d.  
Tog 1911 til USA, deltog i 1. verdenskrig i US army og derefter salgschef i et sukkervarefirma i Berkeley (Calif.)  
G. 1) 16.12.1916 New York m. **Karen Kirstine CHRISTENSEN**, f. 24.9.1893 Kbh., d. 24.9.1945 San Francisco. Datter af fabrikant Andreas CHRISTENSEN og hustru Ellen.  
2 sønner
- G. 2) 27.12.1946 Reno (Nev.) m. **Ruth Gail BROWN**, f. 18.1.1907 Berkeley. Datter af fabrikant William BROWN og Elisabeth BEDELL.

- 74 H 2 **Ingeborg HJORT**, adopt.**GULDAGER**, f. 16.3.1894 Kbh.  
d. 23.11.1938 Fr.berg.  
G. 12.4.1922 Fr.berg m. kasserer i Ø.K. **Svend Emil SELSING**, f. 8.6.1896 Nyk.Sj., d. 13.12.1958 Kbh.  
Søn af by- og herredsfuldmægtig Jens SØRENSEN og  
Christiane Margrethe JENSEN.  
3 børn
- 75 G 9 **Viggo Valdemar PERMIN**, f. 14.4.1874 Roslev, d. 14.10.s.å.  
Thorsager
- 76 G 10 **Valdemar Severin Viggo PERMIN**, f. 20.8.1876 Thorsager,  
d. 28.5.1877 sst.





81

E 3 F 10

Otto Herman Vilhelm PERMIN

(1821-1873)

født i Helsingør 7.11.1821, død 23.1.1873 i København.  
Efter 5 års læretid hos urtekræmmer Schmilau i København blev han svend i 1842. Fik 1847 borgerskabsbrev som urtekræmmer, først i Møntergade og fra 1855 i ejendommen Kultorvet 9 (Rosengaarden 2), som han erhvervede samme år. 1867 opgav han forretningen, solgte ejendommen og nedsatte sig som varemægler.

82 Gift 12.1.1850 København (Helligg.) med **Hedevig Juliane Emilie GUNDESTRUP**, født København 3.10.1830, død sst. 1.4.1869. Datter af silke- og klædekræmmer Ludvig Emil GUNDESTRUP og Charlotte Emilie WRIGHT, og således søster til lb.nr. 123.

4 børn (G1 - G4)

- 83 G 1 **Ludvig Johan PERMIN**, f. 1.11.1850 Kbh., d. i Portland (Oregon).  
G. m. **Charlotte CHRISTIANSON**  
1 barn (H1)
- H 1 **Frederick Otto PERMIN**, f. 1880 i Portland, d. 1948 i New York.  
G. m. **Frances**  
1 barn (I1)
- I 1 **Adelaide PERMIN**, f. maj 1905.  
G. m. **Andrew BURGOYNE** i Los Angeles.  
2 børn (J1 - J2)
- J 1 **Barbara BURGOYNE**
- J 2 **Andrew BURGOYNE**
- 84 G 2 **Edvard Carl PERMIN**, f. 29.9.1852 Kbh., d. 28.12.1921 Fr.berg.  
Uddannet som manufakturhandler. Grossererborgerskab 1881, indtil 1892 indehaver af manufakturforretning i Nørre Farimagsgade 46. Derefter agenturforretning i samme branche. Sidst partikulier på Fr.berg.
- 85 G. 3.6.1876 Fr.berg m. **Laura Annette PEDERSEN**, f. 21.6.1847 Kbh., d. 1.9.1904 sst. Datter af arbejdsmand Lars Rasmussen PEDERSEN og Ahrengotha Maria JOHANSEN  
1 barn (H1)
- 86 H 1 **Otto Herman PERMIN**, f. 28.7.1878 Fr.berg, d. 3.2.1879 sst.
- 87 G 3 **Charlotte Ottonia Emilie PERMIN**, f. 2.3.1859 Kbh., d. 10.10.1878 sst.
- 88 G 4 **Otto Herman Vilhelm PERMIN**, f. 1.7.1861 Kbh., d. 27.12.1890 i San Diego (Calif.) - men ikke, som i stamtavlen af 1925 angivet, ugift! - Udvandrede til USA i 1880 og nedsatte sig som handlende i San Diego.  
G. 13.1.1885 m. **Sidsel Margrethe** (kld. **Maggie**) **OLSEN**, f. 13.1.1855 Vantore (v. Nysted), d. 1903 i San Diego. Datter af husmand i Vantore Ole CHRISTENSEN og Dorthe PEDERSDATTER.  
1 barn (H1)
- H 1 **Laura Charlotte PERMIN**, f. 28.11.1887 San Francisco, d. 28.8.1971 Sacramento (Calif.)  
G. 26.6.1909 m. lektor **Ralph Waldo EVERETT**, f. 3.4.1879 Birchville (Calif.), d. 21.8.1957. Søn af mineejer Henry EVERETT og Adella BROWN  
2 børn (I1 - I2)

- I 1 **Adelle Permin EVERETT**, f. 5.9.1912 Weaverville (Calif.)  
G. 6.7.1935 m. indkøbschef i Sacramento **Louis J. LANDAU** f. 6.11.1911 St. Louis (Missouri)  
d. 20.12.1969. Søn af salgschef Jack LANDAU og Marie ADLER.  
3 børn
- I 2 **Ralph Permin EVERETT**, f. 1.8.1914 Weaverville. Kommunal embedsmand i Sacramento, efter afsked bosat i San Diego.  
G. 1) 15.6.1936 m. **Ellen CAROLL**, f. 30.1.1916 Kalispell (Montana). Datter af bankfuldmægtig John CAROLL og Thea GÅSERUD  
2 børn (en søn og dennes datter bærer Permin som mellemnavn) (Æ.opl.)
- G. 2) 31.3.1956 m. **Gwendolyn** (kld. **Gwen**) **SANDERS**, f. 28.5.1916 Van Buren (Arkansas). Datter af disponent Carl Bruce SANDERS og Adah Beatrice CORDELL



E 4 F 3

95

Ole Hansen PERMIN

(1805-1897)

født i Store Heddinge 11.12.1805, død 13.10.1897 i Haslev. Efter læretid og tjeneste som skriverkarl hos godsforvalteren på Vemmetofte tog han præliminæreksamen og dansk juridisk eksamen i København og blev derefter i 1827 ansat ved Bregentved godskontor. 1845 godsforvalter på Jomfruens Egede og fra 1848 til 1881 på Bregentved med bolig på Statafgaard. De sidste 16 år boede han i Haslev.

96

G. 29.8.1848 Havnelev m. sin kusine **Johanne (kld. Hanne) Cathrine MADSEN**, f. 29.3.1813 Havnelev, d. 1.5.1904 Haslev. Datter af møllefæster Niels MADSEN og Ane Kirstine OLSEN  
3 børn (G1 - G3)



- 97 G 1 **Carl Herman Jens PERMIN**, f. 23.6.1849 Haslev d. 20.3.1912 Charlottenlund.  
Cand.jur. 1873, advokatfuldmægtig i Aarhus 1874-77, underretssagfører i Roskilde i 1877, overretssagfører 1880 og 1881 sin faders efterfølger som godsforvalter på Bregentved med bolig først på Statafgaard, siden på Christiansdal i Frerslev. Efter afskeden i 1908 flyttede han til Charlottenlund.
- 98 G. 22.7.1880 Fløng m. **Klara Augusta MÜLLERZ** (navnet forkert stavet i stamtavlen 1925), f. 23.9.1854 Fløng, d. 18.10.1930 Hellerup. Datter af læge Evan Nicolai MÜLLERZ og Thora Jeanette NIELSEN.  
8 børn (H1 - H8)
- 99 H 1 **Thora Johanne PERMIN**, f. 2.5.1881 Roskilde, d. 22.6.1953 Sthlm.
- 100 G. 13.5.1911 Kbh. m. civilingeniør **Hans Jørgen BRØCHNER**, f. 9.3.1880 Kbh., d. 22.10.1939 Sthlm. Direktør for entreprenørfirma Kasper Höglund AB. Søn af skoleinspektør Lars Christian Jørgen BRØCHNER LARSEN og Adolfine VIUFF.  
2 børn (I1 - I2)
- 101 I 1 **Elsa BRØCHNER**, f. 9.2.1914 Södertälje, 1939 fil.mag. 1940-49 lærerinde i Sthlm. og Storvik. 1954-79 adjunkt ved Ahlströmska skolen i Sthlm.  
G. 1) 20.1.1938 Sthlm. m. byråinspektör i Kungl. Arbetsmarknadsstyrelsen **Sven Åke Henrik Vilhelm AULIN**, f. 9.7.1910 Värnamo. Søn af landsfiskal Sven LARSSON og Amalie AULIN.  
1 datter (Æ.opl.)  
G. 2) 30.8.1949 Sthlm. m. civilingeniør **Max PREISWERK**, f. 17.5.1896 Basel, d. 10.4.1953 Paudex. Søn af havearkitekt Eduard PREISWERK og Fanny HALLER. Direktør for kraftværksafd. i Societé anonyme pour l'industrie de l'aluminium i Lausanne-Ouchy (Schweiz).
- 102 I 2 **Ivar BRØCHNER**, f. 28.8.1915 Södertälje. Student 1936, civilingeniør 1942. 1944-45 ved Väg- og Vattenbyggnadsstyrelsen, 1947-51 ved Arbetsmarknadsstyrelsen, 1951-65 ved Arméförvaltningen, 1965-80 afdelingsdirektør ved Fortifikationsförvaltningen.  
G. 1.6.1946 Sthlm. m. **Grethe Eleonora AARØE**, f. 15.1.1914 Norrköping. Datter af direktør Vilhelm Magens Læssøe AARØE og Anna Margrethe SØRENSEN.  
1 søn

- 103 H 2 **Erik Herman PERMIN**, f. 15.3.1883 Frerslev,  
d. 24.7.1950 Esbjerg.  
Cand.jur. og sagførerfuldmægtig i Aarhus 1906. 1909  
sagfører i Esbjerg, 1913 overretssagfører sst. 1923-40  
tysk konsul.
- 104 G. 9.9.1911 Esbjerg (V.Frels.) m. **Anna Elise  
CHRISTENSEN**, f. 3.9.1890 Esbjerg, d. 29.5.1965 sst.  
Datter af hotelejer Christian CHRISTENSEN og Marie  
Kirstine ANDERSEN.  
1 barn (I1)
- 105 I 1 **Torben Carl Christian PERMIN**, f. 21.5.1914  
Esbjerg.  
Cand.jur. 1939. Sekretær i Kbh.'s skattedirek-  
torat 1940-45, i udenrigsministeriet og i pris-  
direktoratet 1948-1949. Derefter overtaget  
faderens advokatvirksomhed i Esbjerg. Medlem  
af byrådet og viceborgmester 1963-70, medlem  
af amtsrådet til 1974.  
G. 10.5.1940 Kbh. (Råd.) m. **Margrethe (kld.  
Grethe) Sanne WRIDT**, f. 9.11.1907 Kbh. (Garn.),  
Datter af artillerikaptajn Conrad Axel Einar  
WRIDT og Gjertrud Mygind SANNE. Fysioterapeut  
1929. Kontorist i prisdirektoratet. Cand.jur.  
og sekretær i prisdirektoratet 1947-49. Advokat  
i Esbjerg.  
3 børn (J1 - J3)
- J 1 **Erik Otto PERMIN**, f. 28.8.1942 Kbh.  
(Kastels) Elektroinstallatør i Esbjerg.  
G. 5.3.1966 Esbjerg m. **Bente-Marie Andsager  
NIELSEN**, f. 7.2.1945 Egvad. Datter af matros  
Hans Peter NIELSEN og Therese ANDSAGER.  
2 børn (K1 - K2)
- K 1 **Claus Andsager PERMIN**, f. 29.2.1968  
Esbjerg.  
Student. Sergentelev.
- K 2 **Kim Andsager PERMIN**, f. 2.7.1969  
Esbjerg.  
Skibsmontørlærling.
- J 2 **Gertrud PERMIN**, f. 29.2.1944 Kbh. (V.Fruer)  
Adjunkt ved Rungsted Statsskole.  
G. 11.5.1968 Esbjerg m. lektor **Walter BOSS**,  
f. 30.11.1941 Bornh. Søn af maskinmester  
Knud H. OLSEN og Edith BOSS.  
3 børn (K1 - K3) (Æ.opl. hun genantaget  
sit pigenavn)
- K 1 **Ulrik Permin BOSS**, f. 18.11.1968 Valby
- K 2 **Nanna Kristine PERMIN**, f. 11.12.1974  
Nivå
- K 3 **Sandra Anna PERMIN**, f. 16.1.1984  
Hørsholm

- J 3 **Henning PERMIN**, f. 30.5.1946 Kbh.  
Statsautoriseret fodterapeut i Tåstrup  
1977-83. Overtog 1983 Fodplejedepotet og  
HEWA laboratoriet i Charlottenlund. Grossist  
i medicinalvarer og hospitalsartikler.  
Merkonom 1987.
- 106 H 3 **Oluf PERMIN**, f. 30.6.1885 Haslev, d. 22.4.1974 Kbh.  
Premierløjtnant i artilleriet 1910, kaptajn 1921.  
Oberstløjtnant af forstærkningen 1937 med tjeneste  
under Non-Interventionskomitéen ved den spansk-  
franske grænse til 1939. Kommandant på Alsgades Skole  
(de allieredes fængsel) og i Kastellet 1945-46.
- 107 H 4 **Axel PERMIN**, f. 1.11.1887 Haslev, d. 6.7.1962  
Vindblæs. Sekondløjtnant ved Livgarden 1910. Uddannet  
ved landbruget. 1919-22 forpagter af Lerbæk ved  
Frederikshavn, 1925-43 ejer af Røde Mølle ved  
Skørping, derefter af Kyø hovedbygning (ved Seber-  
sund) m. tilhørende skov, plantage og landbrug og  
endeligt af Lerbjerggaard ved Vindblæs.
- 108 G. 26.3.1925 Hellerup m. **Esther GERLACH**, f. 23.4.1899  
Kbh. Datter af manufakturhandler Adolph GERLACH  
og Anne Marie Valborg BLICHFELDT. Nu bosat i Thisted.  
3 børn (I1 - I3) (Æ.opl.)
- I 1 **Fanny Klara PERMIN**, f. 5.1.1926 Aardestrup.  
Tresproget korrespondent 1948. Korrespondent  
ved DDL, siden hos Paul Lehmann (Int.transporter)  
og Wagon-Lits. Statsautoriseret Translatør i  
fransk 1983. Oversætter ved MAN B&W Diesel.  
G. 11.5.1966 Kbh. (Råd.) m. værkemester **Leif  
René BLEGVAD**, f. 27.8.1931 Kbh. Søn af tømrer  
Christian BLEGVAD og Hjørdis JENSEN.  
2 børn (J1 - J2) (Æ.opl.)
- J 1 **Ida BLEGVAD**, f. 17.11.1965 Kbh.
- J 2 **Stefan BLEGVAD**, f. 17.11.1965 Kbh.
- I 2 **Carl Adolf Henrik PERMIN**, f. 1.5.1927  
Aardestrup.  
Realeksamen 1944, uddannet ved landbruget i  
3 år og derefter på Tune landsbrugsskole. Over-  
tog faderens ejendom, Lerbjerggaard i Vindblæs,  
men afhændede den senere og driver nu minkfarm  
ved Løgstør.  
G. 2.12.1967 Overlade m. **Anna Elisabeth  
MORTENSEN**, f. 27.5.1941 Overlade. Datter af  
gårdejer Martin K. MORTENSEN og Ester Maria  
JESSEN.  
3 børn (J1 - J3)

- J 1 **Allan PERMIN**, f. 19.9.1969 Løgstør
- J 2 **Marie PERMIN**, f. 27.12.1972, d. samme dag.
- J 3 **Thomas Oluf PERMIN**, f. 25.3.1974 Farsø
- I 3 **Erik PERMIN**, f. 27.1.1929 Aardestrup.  
Realeksamen 1945, uddannet ved landbrug og på Tune landbrugsskole. Fra 1955-62 sektionsleder på Hacienda Clementina i Ecuador. 1963-72 bestyrer på den danske gård i Syrien. Siden 1972 drevet landbrug i Danmark.  
G. 22.6.1955 Ecuador m. **Gertrud Elisabeth MØLLER** f. 17.4.1936 Hasle (v. Århus). Datter af brygger Thomas MØLLER og Lykke HØYRUP.  
3 børn (J1 - J3)
- J 1 **Susanne Gertrud PERMIN**, f. 8.9.1956 Guayaquil (Ecuador).  
G. 27.7.1979 Søllerød (Rh.) m. **John DALGÅRD** f. 28.1.1950 Ringsted. Søn af vognmand i Kværkeby Karl HANSEN og Elna DALGÅRD.  
- Adm.direktør i Dansk Bisquit i Helsingør.  
3 børn (K1 - K3)
- K 1 **Karsten DALGÅRD**, f. 10.12.1979 Søllerød
- K 2 **Steffen DALGÅRD**, f. 1.6.1981 Søllerød
- K 3 **Joakim DALGÅRD**, f. 24.5.1985 Søllerød
- J 2 **Astrid Elisabeth PERMIN**, f. 17.4.1961 Guayaquil (Ec.)  
Stud.med
- J 3 **Anders PERMIN**, f. 2.4.1963 Århus  
Stud.med.vetr. København
- 109 H 1 **Anna Kirstine PERMIN**, f. 21.10.1889 Haslev, d. 22.8.1943 Hellerup.  
Lærerinde i Hellerup.
- 110 H 6 **Inge Marie PERMIN**, f. 15.5.1891 Haslev, d. 2.8.1980 Gentofte.  
Tegner ved F.L. Smidth & Co.
- 111 H 7 **Ellen PERMIN** f. 26.3.1893 Haslev, d. 21.10.1973 Hellerup  
Stenografilererinde i Hellerup
- 112 H 8 **Holger PERMIN**, f. 28.2.1895 Frerslev, d. 9.8.1967 Tåstrup.



Realeksamen 1912, 1916 faglærerereksamen. Translatør i Engelsk. Lærer ved Søofficersskolen fra 1922, ved Købmandsskolen fra 1924 og ved Hærens officersskole fra 1933.

G. 6.2.1938 Kbh. (Trin.) m. **Elsa May HANSEN**  
f. 28.10.1906 i Winchfield (Engl.), d. 26.1.1988  
Tåstrup. Adoptivdatter af antikvitetshandler i Kbh.  
V. Reinvall HANSEN.  
1 barn (I1)

I 1 **Carl Jørgen PERMIN**, f. 17.7.1938 Gentofte  
Kemotekniker i Kbh. (Villadsens Fabriker)  
G. 24.9.1971 Fr.berg (Slotsk.) m. **Lotte Munk  
BIDSTRUP**, f. 2.5.1945 Pedersker. Datter af  
mejeriejer i Åkirkeby Kay BIDSTRUP og Gerda  
OLSEN.  
1 barn (J1) (Æ.opl.)

J 1 **Christian Bidstrup PERMIN**, f. 19.3.1972  
Fr.berg.

- 113 G 2 **Joachim Marius PERMIN**, f. 8.2.1851 Frerslev, d. 22.5.1935  
Valby.  
Efter landbrugsuddannelse på Rosendal og på Daugaard  
Landbrugsskole ejer af Rugstedgaard (Ødsted sg.). Måtte  
afhænde gården og tog lærerereksamen i København og blev  
lærer først ved Sofus Nielsens realskole på Frederiks-  
berg og fra 1898 til 1920 kommunelærer ved Valby skole.
- 114 G. 16.3.1877 Hoed m. **Frederikke Lovise MOURITZEN**,  
f. 24.2.1845 Kerteminde, d. 1.7.1914 Valby. Datter af  
skomagermester Lars MOURITZEN og Anne Marie PEDERSEN.  
2 børn (H1 - H2)
- 115 H 1 **Dagmar Johanne PERMIN**, f. 27.3.1878 Ødsted,  
d. 24.10.1921 Valby.  
Translatør i fransk.
- 116 H 2 **Ole Hansen PERMIN**, f. 12.2.1881 Ødsted, d. 26.1.1979  
Charl.  
Tjenestegørende ved 1. regiment og i Generalstabens  
topografiske afdeling indtil 1928. Oberstløjtnant  
og chef for 7. bataljon i Vordingborg 1928-31. Oberst  
og chef for 3. regiment i Viborg 1931-32, 2. regiment  
i Haderslev 1932-34 og for Fodfolkets Kornet- og  
Løjtnantsskole på Kronborg til afsked i 1940. Derefter  
ansat ved Geodætisk Institut og efter 1951 i Civil-  
forsvarsforbundet.
- 117 G. 10.5.1910 Valby m. **Nancy AARESTRUP**, f. 16.3.1882  
Vesterborg, d. 15.5.1969 Valby. Datter af apoteker  
i Vesterborg, senere Odense, Christian Johannes  
AARESTRUP og Ida Louise Sophie Emilie KIDDE.  
2 børn (I1 - I2)

- I 1 **Ole Christian PERMIN**, f. 28.7.1913 Fr.berg.  
 Stud.polyt. 1931-33, derefter indtrådt i Hæren.  
 Ved 1. regiment og i krigsministeriet indtil  
 1951. Stabschef ved Hjemmeværnet, chef for  
 Hjemmeværnsregion VI 1961-65 og indtil afsked  
 i 1977 generalmajor og chef for Hjemmeværnet.  
 G. 23.4.1937 Fr.berg (Slotsk.) m. **Vibeke LEMBCKE**,  
 f. 1.4.1913 Hamburg, d. 26.2.1984 Kbh. (Kastel).  
 Datter af agent Gustav LEMBCKE og Marie-Louise  
 GRAM-HANSSSEN.  
 3 børn (J1 - J3) (Æ.opl.)
- J 1 **Annette PERMIN**, f. 6.5.1938 Kbh. (Sct.  
 Jakob),  
 Folkeskolelærer i Holsteinsborg 1961-63  
 og 1970-76. Overlærer i Randers.  
 G. 10.2.1962 Holsteinsborg m. assistent  
**Johan-Karl Thomas Herjulf LENNERT**,  
 f. 29.6.1940 Hbg. Søn af fanger Mikael  
 Svend Justus LENNERT og Jakobine Magdalene  
 Nikoline BRANDT.  
 3 børn (K1 - K3) (Æ.opl.)
- K 1 **Marie-Louise LENNERT**, f. 15.8.1962  
 Hbg. d. 12.5.1985 Randers.  
 d. 20.8.1983 Randers (Rådsh.) m. **Daniel  
 MANTEL**, f. 14.10.1961 Aarhus. Søn  
 af ingeniør B. MANTEL og Leni WØLK.  
 (Hun bevaret sit pigenavn) (Æ.opl.)
- K 2 **Thomas Herjulf LENNERT**, f. 31.3.1967  
 Randers (Sct. Clemens).  
 Musiker.
- K 3 **Martin Herjulf LENNERT**, f. 26.10.1972  
 Hbg.
- J 2 **Gustav PERMIN**, f. 21.4.1944 Kbh. (Sct.  
 Jakob)  
 Bygningsingeniør 1968. Ansat i forsk. rådg.  
 ingeniørfirmaer, fra 1980 i Balticas hoved-  
 sæde i Kbh.  
 G. 13.12.1969 Lillerød m. lægesekretær  
**Brita AASTED**, f. 18.8.1944 Kbh. (Advents).  
 Datter af bankfuldmægtig Tage AASTED og  
 Carla Sophie FALCKE  
 2 børn (K1 - K2)
- K 1 **Ulrik Aasted PERMIN**, f. 19.6.1974  
 Lillerød
- K 2 **Adam Aasted PERMIN**, f. 7.12.1978  
 Lillerød

- J 3 **Henrik PERMIN**, f. 16.10.1946 Kbh. (Sct. Jakob)  
Cand.polit. & art. Fuldmægtig i Industri-  
ministeriet.  
G. 21.5.1982 Kbh. (Råd.) m. merkonom  
**Ivanka (kld. Vanja) Atanasova CILEVA**,  
f. 25.7.1945 Topolovgrad (Bulg.). Datter  
af redaktør Atanas Kostov CILEVA og skole-  
direktør Stanka Todorova DAMIANOVA.  
(Æ.opl.)
- 119 I 2 **Jørgen Mouritz PERMIN**, f. 18.4.1917 Fr.berg  
d. 4.4.1988 Helsingør.  
Realeks. 1935. Maskiningeniør 1943. Driftsorg.  
uddannelse. 1943-46 ved BURWAIN Autodiesel. 1946  
ved Helsingør Skibsværft og tillige lærer ved  
Helsingør tekniske skole. Laboratorie- og  
kontrolchef ved værftets jernstøberi 1969-80  
og derefter ved Korrosionscentralen til 1984.  
G. 2.6.1943 Lyngby m. **Anne-Lise Benedicte  
Neergaard EGGERT**, f. 17.7.1915 Nørup. Datter  
af pastor Knud Harald Petersen EGGERT og Edith  
Bruun de NEERGAARD. Student 1934. Lægeaut.  
fysioterapeut 1936.
- 119a G 3 **Vilhelm Adolph PERMIN**, f. 11.9.1854 Haslev, d. 24.s.m.  
sst.



E 4 F 4

120

**Peter Christian PERMIN**

(1808-1883)

født 4.3.1808 St. Heddinge, død 5.5.1883 sst. I hørkræmmerlære forsk.steder og derefter, fra 1828, hørkræmmersvend hos H.H. Christensen på Halmtorvet (nuv.Rådhuspladsen). 1838 fik han borgerskab som købmand i St. Heddinge. Drev forretning fra faderens ejendom til han i 1840 overtog svigerfaderens ejendom i Rengegade med tilhørende gæstgiveri, brændevinsbrønderi og avlsbrug. Fra 1850'erne drev han alene landbrug.

121

Gift 23.11.1838 St. Heddinge med **Martha Cathrine CHRISTOPHERSEN**, født St. Heddinge 8.10.1809, død 21.9.1862 sst. Datter af gæstgiver Hans CHRISTOPHERSEN og Ellen Marie SVENDSDATTER.

5 børn (G1 - G5)

- 122 G 1 **Hansine Hermandine Marie PERMIN**, f. 21.2.1839 St. Heddinge, d. 14.11.1897 Fr.berg.  
G. 29.11.1861 St. Heddinge m. klædegrosserer, senere tændstiksfabrikant i Kbh. **Emil GUNDESTRUP**, f. 27.1.1838 Kbh,
- 123 d. 19.6.1888 Lyngby. Søn af silke- og klædekræmmer Ludvig Emil GUNDESTRUP og Charlotte Emilie WRIGHT (jfr. lb.nr. 82)  
Ingen børn, men en adoptivdatter (H1)
- 124 H 1 **Ingeborg Marie GUNDESTRUP**, f. 11.8.1881 Århus, G. 26.10.1913 Kbh. m. havearkitekt i Oslo **Marius RØHNE**,  
2 børn (Æ.opl.)
- 125 G 2 **Peter Svendsen PERMIN**, f. 8.4.1841 St. Heddinge, d. 24.7.1903 Fr.berg.  
I lære hos svogerens far L. E. Gundestrup. Drev, først med sin fars fætter (en ældre, ugift broder til Carl Andreas Permin, se lb.nr. 207), siden alene, manufakturforretningen J. H. Permin på Købmagergade.
- 126 G 3 **Carl Johannes PERMIN**, f. 12.2.1843 St. Heddinge, d. 11.12.1868 sst.  
Avlsforvalter hos faderen.
- 127 G 4 **Emil Christian PERMIN**, f. 2.7.1846 St. Heddinge, d. 16.4.1914 Charlottenlund.  
1868 cand.pharm. og fra 1876 apoteker i Hillerød. 1885-1902 apoteker i Middelfart, tilsidst rentier i Kbh. og Charlottenlund.
- 128 G. 26.8.1876 Rønne m. **Jenny Petrea Barbara HOFFMANN**, f. 4.6.1851 Knudsker, d. 2.5.1919 Fr.berg. Datter af proprietær, cand.phil. & pharm. Jochum Ancher Steenbech HOFFMANN og Methea Benedicte JESPERSEN.  
5 børn (H1 - H5)
- 129 H 1 **Peter Hoffmann PERMIN**, f. 28.6.1878 Hillerød, d. 16.4.1961 Kbh.  
1911 cand.polit. og ansat som assistent i Sygekasseinspektoratet, hvor han fra 1931 til afsked i 1947 var ekspeditionssekretær.
- 130 H 2 **Karen Ragnhild PERMIN**, f. 30.3.1880 Hillerød, d. 19.2.1961 London.  
G. 17.11.1914 Ordrup m. arkitekt i London **Archibald**
- 131 **Cecil CHAPPELOW**, f. 3.8.1882 London, d. sept. 1976 sst. (Hampstead). Søn af arkitekt George Browne CHAPPELOW og Kathrine Annie HEATH (George Browne Chappelows bedstefars broder George STEVENS var professor ved universitetet i Kbh. - hans portræt hænger på Frederiksborg).  
2 børn (I1 - I2)
- 132 I 1 **Paul Hoffmann CHAPPELOW**, f. 13.10.1915 London. d. 1965 sst.  
Boghandler i London.

- 133 I 2 **Allan Gordon CHAPPELOW**, f. 20.8.1919 Kbh.  
Bachelor of Arts. Lærer i psykologi ved universitetet i Cambridge.
- 134 H 3 **Johan August PERMIN**, f. 8.2.1882 Hillerød,  
d. 31.10.1894 Sorø.
- 135 H 4 **Else Mathea Cathrine PERMIN**, f. 2.5.1885 Kbh.  
d. 10/10.1955 sst.  
Sprog- og musiklærer i Kbh.
- 136 H 5 **Aage Christian Hoffmann PERMIN**, f. 23.4.1890 Middelfart,  
d. 16.4.1965 sst.  
Landbrugskandidat. Ejer af Holmerødgaard (v. Hillerød) 1916-18, forpagter af Klosterskovgaard på Møn 1918-23, inspektør på Borsholmgaard til 1927 og derefter forpagter af Haregabsgaard v. Esrom indtil 1935, hvor han tog ophold i Kbh.
- 137 G. 26.1.1917 Fr.berg m. **Agnes Emilie HANSEN**,  
f. 19.11.1895 Kbh. d. 20.10.1967 sst. Datter af grosserer Jacob Frederik Gunder HANSEN og Bodil Marie RASMUSSEN.  
3 børn (I1 - I3)
- 138 I 1 **Elisabeth Marie PERMIN**, f. 27.9.1917 Freerslev (v. Hillerød). d. 30.5.1983.  
Husholdningsudd. 1936-38. Derefter sygeplejerske, fra 1947 på Esbønderup Sygehus.  
G. 7.5.1945 Tikøb m. forfatteren **Peter TUTEIN**, f. 2.4.1902 Varde, d. 9.11.1949 Tikøb. Søn af ingeniør Peter Adolph TUTEIN og komtesse v. LUCKNER.  
(Æ.opl.)
- 139 I 2 **Jørgen Christian Frederik PERMIN**, f. 19.4.1919 Keldby, f. 18.6.1986 Tåstrup.  
I lære i korn- og foderstofbranchen i Vordingborg 1936-40. Fra 1941 ansat ved Wilh. Smith A/S. 1951 dir. for Assens Korn- og Foderstof, 1963 for Arbejdernes Transportkompagni i Aalborg, 1964 prokurist i H. Jessen og Co. i Tåstrup og endelig indkøbschef i Ishøj kommune.  
G. 9.7.1943 Vordingborg m. **Edith MADSEN**, f. 22.9.1918 Vordingborg. Datter af lokomotivfører Carl Martin MADSEN og Amanda Ernestine Frederikke NYDAL. - Damefrisør 1939.  
3 børn (J1 - J3)
- J 1 **Torben PERMIN**, f. 9.7.1945 Næstved (Sct. Peder).  
Civilingeniør.
- J 2 **Erik PERMIN**, f. 29.8.1951 Assens - Systemkonsulent.  
G. 13.8.1983 Vallensbæk m. kontorassistent **Lene HARTMEYER**, f. 12.10.1958 Tåstrup.  
Datter af kontorbetjent Helmer HARTMEYER og Eva-Elise THORSEN.  
1 barn (K1)



K 1 **Kristian PERMIN**, f. 18.5.1987

J 3 **Helle PERMIN**, f. 9.5.1956 Assens - Personalsekretær.  
G. 7.12.1985 Tåstrup m. montør **Kjeld Villum NIELSEN**, f. 15.10.1946 Kbh. Søn af malermester Svend Villum NIELSEN og Ellen Elisabeth HANSEN. (Hun bevaret Permin som mellemnavn).  
2 børn (K1 - K2)

K 1 **Nadia Villum NIELSEN**, f. 22.10.1987

K 2 **Niclas Permin NIELSEN**, f. 22.4.1989 Rønnevang.

I 3 **Lykke Jenny PERMIN**, f. 24.9.1926 Tikøb 1943-47 uddannet på Tegne- og Kunstindustri-skolen for Kvinder. Lærerinde.  
G. 2.2.1957 m. civilingeniør **Frans Benedictus Karl KARLSBORG**, f. 12.1.1920 Kbh. Søn af ekspeditionssekretær, cand.jur. Frederik Valdemar KARLSBORG og Sofie Karoline Augusta AMELUNG:  
1 barn (J1)

J 1 **Merete KARLSBORG**, f. 10.1.1961. -cand. med. 1986. Læge på Glostrup Hospital.

- 140 G 5 **Ehler Hans PERMIN**, f. 22.11.1850 St. Heddinge. d. 25.4.1912 sst.  
Efter landbrugsuddannelse på Daugaard Landbrugsskole (v. Vejle) og på Juellinge forpagtede han sin fædrengård i St. Heddinge og overtog den som ejer i 1882. Branddirektør og sparekassedirektør i St. Heddinge.
- 141 G. 29.9.1876 St. Heddinge med **Olavia Petrine Emilie HOLM**, f. 22.2.1852 St. Heddinge, d. 2.4.1927 sst. Datter af proprietær Henrik HOLM og Ane Kirstine BENTZEN.  
5 børn (H1 - H5)
- 142 H 1 **Martha Claudine PERMIN**, f. 9.7.1877 St. Heddinge, d. 21.6.1881 sst.
- 143 H 2 **Carl Henrik PERMIN**, f. 23.5.1879 St. Heddinge, d. 19.10.1936 Kbh. Overlæge, dr.med. - 1905 cand. med. og prosekter ved patologisk-anatomisk Institut. 1. reservekirurg ved Rigshospitalet 1913-15. Fra 1917 egen kirurgisk privatklinik i Hellerup. Samme år korpslæge i Hæren.
- 144 G. 1) 20.11.1909 Hellerup m. **Ebba Catharina SIEVERS**, f. 29.9.1886 Haderslev, d. . Datter af grosserer Friedrich Christian SIEVERS og Dorothea Poulina Marie JENSEN.  
2 børn (I1 - I2) (Æ.opl.)
- 145 G. 2) 17.5.1922 Lundtofte m. **Caja Severine Bøggild SCHOU**, f. 17.5.1900 Fr.berg, d. 22.9.1923 Hellerup. Datter af fabrikant Lauritz SCHOU og Christiane HØIRIIS.  
1 barn (I3)
- G. 3) 17.11.1926 m. **Karen LØWENER**, f. 1.4.1900 Kbh. d. 17.1.1941. Datter af grosserer Aage LØWENER og Henny EILER.

- 146
- I 1 **Jytte PERMIN**, f. 2.4.1913 Kbh., d. 11.9.1974 sst.  
 G. 1) 24.5.1934 Kbh. m. direktør **Erich-August OSSMANN-HANSEN**, f. 30.9.1896 Riga, d.  
 1 barn (J1) (Æ.opl)  
 G. 2) 11.7.1938 m. **Tønne Carl-Johan von CHRISTIERSON**, f. 30.9.1896 Riga, d. 24.6.1968 Kbh.  
 Ritmester ved Nylands Dragoner, finsk konsul i Kbh. Agent for Finska Pappersbrukföreningen og Finska Kartonföreningen.
- J 1 **Carl-Erich von CHRISTIERSON** (adopt.1949), f. 14.3.1935 Kbh. d. 13.1.1986 sst.  
 Uddannet i England. Produktchef (Rør og Stål) hos E.T. Grew i Kbh.  
 G. 1) 1958 m. **Faith Rosemary JONES**, f. 9.1.1941 Leicester (Engl.).  
 Datter af blikkenslagermester Harold JONES og Lilian Isabel HALL.  
 1 barn (Æ.opl)
- G. 2) 4.7.1970 Gent m. **Anne Fåborg LAURITSEN**, f. 16.4.1936 Hvissinge.  
 Datter af gårdejer Axel Fåborg LAURITSEN og Ella Clara Marie HANSEN.  
 2 børn (Æ.opl)
- 147
- I 2 **Inge PERMIN**, d. 23.1.1917 Hellerup, d. 11.6.1984.  
 G. 4.8.1936 Kbh. m. journalist **Bent SALLY**, f. 11.7.1911 Kbh. d. 20.1.1965 London.  
 1938 ansat ved B.T., fra 1940 ved Berlingske Tidende. Korrespondent forsk. steder i udlandet, sidst i New York og London. Søn af overretssagfører Henning Gunnar SALLY og Zhelma Margrethe BORG.  
 2 børn (J1 - J2)
- J 1 **Peter Arthur SALLY**, f. 20.7.1937 Kbh., d. 27.4.1986 sst.  
 Cand.jur. Sekretær i Udenrigsministeriet 1962-64, vicekonsul og ambassadesekretær i Sydney 1965-66, afd.chef i Udenrigsministeriet 1968-70, amb.sekretær i Tokyo 1970-73, i Prag 1974-76, afd.chef i Udenrigsministeriet 1977-81, derefter ambassaderåd i Helsingfors til 1984.  
 G. 1) 5.10.1963 Ordrup m. cand.theol. **Arendse Elisabeth DYSEL**, f. 3.7.1943 Kbh. (Trin.). Datter af læge Vagn Otto Bull DYSEL og Inge Henny FABRICIUS. (Hun genantaget sit pigenavn).  
 1 barn. (Æ.opl.)
- G. 2) 30.5.1970 Søllerød m. **Kirsten HALKJER-LASSEN**, f. 6.12.1945. Datter af direktør Vagn HALKJER-LASSEN og Johanne IVERSEN.  
 3 børn.
- J 2 **Michael Christian SALLY**, f. 7.10.1943 Kbh.  
 Souschef ved A.P. Møller i Tokyo.

148

I 3 **Anne-Merete Schou PERMIN**, f. 7.3.1923 Hellerup. Koncertsangerinde. Uddannet i Kbh., Stockholm, Milano og Wien. Konserter i Kbh. og udlandet. Musikkritikernes ærespris 1950. Kunstnernavn: Anne Permin.  
G. 4.9.1942 Fr.berg m. **Jørgen Henrik Günther PETERSEN**, f. 18.9.1914 Aalborg (Bud.). Søn af Sparekassedirektør Johs. Frederik PETERSEN og Hansigne Suzanne LORENZEN. Cand.jur. 1938, i Privatbanken 1938-40, fuldmægtig hos højsteretssagfører Bülow 1940-44, landsretssagfører 1944, højsteretssagfører og dr.juris. 1958. 2 børn (J1 - J2)

J 1 **Carl Permin Günther PETERSEN**, f. 12.12.1943 Hellerup (Maglegd.)  
Cand.jur., 1969. Advokatfuldmægtig i Horsens 1969-74. Advokat i Kbh. 1976. Kontorchef i F.L. Smidth 1977-88. Selvstændig virksomhed som jur.rådgiver fra 1988.  
G. 1) 17.5.1967 Bedsted (Thy) m. **Lise LINNET**, f. 23.7.1944 Bedsted. Datter af direktør Erik LINNET og Kirsten BOESEN. 1 barn  
G. 2) 4.9.1977 Kbh. m. **Pia NAHRSTEDT**, f. 2.5.1946 Næstved. Datter af amtsinspektør Herluf MELBALLE og Gerda NAHRSTEDT. 1 barn

J 2 **Hans Günther PETERSEN**, f. 27.1.1946 Hellerup (Maglegd.)  
Cand.merc. 1970, MBA Insead (Fontainebleau) 1972. Forsk.ansættelser i Danmark og udlandet. Salgschef i Bruxelles for Faxe Bryggeri 1980. Adm.dir. for Diner's Club til 1987 og for Spar-Finans fra 1988.  
G. 4.9.1976 Fr.berg m. **Asta Vibeke BOXENBAUM**, f. 19.10.1950 Kbh. Datter af direktør Victor BOXENBAUM og Anna Gerda Hahne CHRISTENSEN. 2 børn

149

H 3 **Johanne Marie PERMIN**, f. 5.4.1881 St. Heddinge, d. 17.9.1962 sst.

150

G. 23.4.1902 St. Heddinge m. **Herman Frederik HOFFMEYER**, f. 10.8.1873 St. Heddinge, d. 12.7.1951 sst. Søn af bryggeriejer Thorvald Laurids HOFFMEYER og Thalia Amalia OHLENBOSTEL. Student på Frederiksberg, cand.phil. 1892. 1897 prokurist og få år efter ejer af bryggeriet "Stevns" - fra 1912 tillige branddirektør (efter svigerfaderen). Byrådsmedlem 1905-17. Direktør for sparekassen for St. Heddinge og omegn fra 1917. 4 børn (I1 - I4)

- 151 I 1 **Helge HOFFMEYER**, f. 13.5.1903 St. Heddinge, d. 7.7.1985 sst.  
1929 cand.jur. og sagførerfuldmægtig i Varde. I Kbh. 1930-34. LRS i St. Heddinge fra 1935. Sparekasse- og branddirektør efter faderen. G. 2.6.1956 Fr.berg (Slotsk.) m. **Fanny Julie Rolf LARSEN**, f. 5.12.1910 Fr.berg. Datter af oberst Carl Otto Rolf LARSEN og Anna Emilie Hahn HØEGH-GULDBERG. - cand.polit., ekspeditionssekretær i Forsikringsrådet 1946-61.
- 152 I 2 **Jørgen Henrik HOFFMEYER**, f. 20.9.1905 St. Heddinge.  
1931 cand.med. 1. reservekirurg på Diakonissestiftelsen 1947-49. Overlæge ved Fredericia by- og amtssygehus fra 1949. Speciallæge i kirurgi 1941, dr. med 1945.  
G. 27.3.1943 Fr.berg m. **Inger SARØE**, f. 3.4.1919 Fredericia. Datter af lektor Lars Peter Christian SARØE og Kirsten Sofie SØRENSEN. - Student 1937, eksamen fra Købmandsskolen. 2 børn
- 153 I 3 **Gunnar HOFFMEYER**, f. 26.11.1906 St. Heddinge, d. 8.8.1980 Vejle.  
Eksamen fra Niels Brock 1925. Handelsuddannelse i udlandet og ved Industrirådet. Direktør for Vejle Sålelæderfabrik.  
G. 23.4.1938 Hornstrup m. **Karin SELIGMANN**, f. 19.7.1915 Hornstrup. Datter af direktør Olaf SELIGMANN og Edith LINDELØF. - Student 1933, eksamen fra Købmandsskolen 1934. 3 børn
- 154 I 4 **Else Agnete HOFFMEYER**, f. 4.5.1908 St. Heddinge, d. 24.5.1971 Snesere.  
G. 13.1.1934 St. Heddinge m. **Otto Henrik Olufssøn KRABBE**, f. 7.5.1903 Fr.berg, d. 17.4.1973 Snesere (begr.Næstved). Søn af professor, dr.jur. Oluf Haraldsen KRABBE og Petrea NEERGAARD.  
Forvalter, senere proprietær og ejer af Hastrupgaard ved Præstø 1930-44. Derefter forpagter af Aastrup Hovedgaard og sidst på Sjoltegaard. - Løjtnant ved Gardehusarerne.
- 155 H 4 **Henrik Christian PERMIN**, f. 21.3.1883, d. 24.11.1888 St. Heddinge.
- 156 H 5 **Axel Vilhelm PERMIN**, f. 15.8.1886, d. 2.11.1888 St. Heddinge.



E 11 F 4

207

Carl Andreas PERMIN

(1825-1878)

født 22.4.1825 i Køge, død 9.6.1878 i Store Heddinge. Kom 1840 i lære hos sin onkel, vinhandler Jens OLSEN på Nørregade i København. Svendebrev 1845 og borgerskab som vinhandler i 1849. Kompagnon i Chr. Schous vinhandel i hjørnejendommen Frederiksberggade 13. 1854 overtog han vinhandlen og førte den videre under firmanavnet Carl Permins Vinhandel. Gadedøren, vinforsretningens skilt og forskelligt inventar derfra findes nu på Københavns Bymuseum.

208

Gift 19.5.1854 i Århus (Domkirke) m. Jensine Eline Camilla MØLLER, født 31.5.1832 Horsens, d. 23.9.1903 København. Datter af købmand i Horsens, senere Dampskibsspeditor og kammerassessor i Århus Wilhelm MØLLER og Anna Magdelene HØY.

13 børn (G1 - G13)

- 209 G 1 **Anna Magdalene PERMIN**, f. 20.1., d. 15.6.1855 Kbh.,
- 210 G 2 **Carl Andreas PERMIN**, f. 1.8.1856 Kbh., d. 1.8.1920 sst.  
(bg.Ass.)  
1871 i vinhandlerlære i Ålborg, fra 1876 i faderens forretning, som han overtog efter at have løst borgerskab i 1881 og drev videre sammen med sin broder Wilhelm Frederik Permin. Efter dennes død trak han sig tilbage fra forretningen, der overtoges af Lauemøller (og siden af Kjær og Sommerfeldt).
- 211 G 3 **Cecilia PERMIN**, f. 30.9.1857 Kbh., d. 11.2.1940 Ordrup.  
(bg.Ass.)
- 212 G 4 **Camilla Maria PERMIN**, f.3.10.1858 Kbh., d. 27.1.1940  
Ordrup. (bg.Ass.)  
Pianistinde, elev af Victor Bendix.
- 213 G. 27.9.1887 Kbh., (V.Frue) m. arkitekten **Alexander Eugène (kld. Eugen) Vincent JØRGENSEN**, f. 13.5.1858 Fr.sund., d. 11.9.1910 Kbh. Søn af prokurator Christian Erhardt JØRGENSEN og Eugénie Francoise VINCENT. - Studerede oprindeligt Jura (og var en habil pianist), men gik derefter på Kunstakademiet og blev en anset arkitekt, der bl.a. har opført den gamle Gardehusarkaserne på Østerbro, Ride- og beslagskolen på Kong Georgs Vej på Fr.berg og Chr.IX's Gade kvarteret. Fra 1904-10 var han medlem af borgerrepræsentationen.  
2 børn (H1 - H2)
- 214 H 1 **Karen Margrethe JØRGENSEN**, f. 18.5.1891 Kbh. (V.Frue)  
d. 10.9.1979 sst.  
G. 7.7.1916 m. Violinisten **Harald THERKILDSEN**, f. 15.6.1881 Bjerger, d. 10.4.1961 Kbh. Søn af proprietær Rasmus THERKILDSEN og Sophie HANSEN.  
Uddannet på konservatoriet i Kbh., elev af professor Tofte og Anton Svendsen. Violinist i Det Kgl. Kapel.  
1 barn
- 215 H 2 **Gerda Lisbeth JØRGENSEN**, f. 21.9.1894 Kbh. (V.Frue),  
d. 10.11.1975 sst.  
G. 30.3.1915 m **Sigurd KRISTENSEN**, f. 30.3.1887 Ansager, d. 24.3.1976 Fr.berg. Søn af lærer Jens KRISTENSEN og Sine MORTENSEN, Cand.mag. 1911, assistent i Statsanstalten for Livsforsikring s.å.. Lærer i Horsens 1913, adjunkt 1915, lektor 1923, ved Ordrup Gymnasium 1925, kst. rektor 1932. Formand for Forsikringsrådet 1933.  
4 børn.
- 216 G 5 **Wilhelm Frederik PERMIN**, f. 4.12.1859 Kbh., d. 10.4.1911 sst.  
Vinhandler i København sammen med broderen Carl Andreas Permin.



- 217 G 6 **Hugo Henrik PERMIN**, f. 1.4.1861 Kbh., d. 24.12.1947 sst. Efter læretid i manufakturhandel og som kommis forsk. steder drev han egen forretning på Købmagergade 1888-1913.
- 218 G. 27.10.1893 Kbh. (Helligøjst) m. **Fanny Elise Mathilde SCHILDER**, f. 29.1.1865 Kbh., d. 15.4.1907 sst. Datter af uniformsskrædder Johan Bernhard SCHILDER og Eveline LARSEN.  
2 børn (H1 - H2)
- 219 H 1 **Walter PERMIN**, f. 27.2.1895 kbh., d. 20.9.1938 Charl. 1913 ansat i Den danske Bank, hvor han blev kasserer i 1920.
- 220 G. 7.7.1922 Kbh. (Kastels) m. **Karen JESSEN**, f. 7.5.1900 Kbh., d. 27.5.1987 Charl. Datter af grosserer Johan JESSEN og Marie ORLAMUNDT.  
1 barn (I1)
- 221 I 1 **Ib PERMIN**, f. 6.5.1923 Kbh., d. 29.12.1979 Birkerød.  
Realeksamen 1941, ansat i Arnold Busck's intern. boghandel til 1948. Studierejser til udlandet. Bibliotekar i Den danske Boghandlermedhjælperforening. Forlagsredaktør ved Høst & Søn. Børnebogsforfatter.  
G. 1.4.1954 Gentofte m. **Karen THORSEN**, f. 23.8.1921 Bjæverskov. Datter af dyrlæge Svend Otto THORSEN og tandlæge Ingrid Margrethe JENSEN. - Cand.hort. Fagsekretær. Redaktør af tidskriftet "Landskab".  
2 børn (J1 - J2) (Æ.opl.)
- J 1 **Morten PERMIN**, f. 27.12.1954 Usserød Lærer i Kokkedal.  
G. 20.6.1981 m. **Birgit ROSETZSKY**  
1 barn (K1) (Æ.opl.)
- K 1 **Anna PERMIN**, f. 27.1.1983 Birkerød.
- J 2 **Ole PERMIN**, f. 8.3.1959 Usserød. Student 1979. Uddannet som boghandlermedhjælper i Allerød bogh. Ansat ved Arnold Busck's Boghandel i Birkerød 1987. Studerende ved Boghandlerakademiet 1986-89 og som merkonom i markedsføring fra 1986. Medlem af Boghandlerforeningens uddannelsesudvalg.

- 222 H 2 **Inga Fanny PERMIN**, f. 22.5.1896 Kbh., d. 22.5.1950 sst. Ledede huset for sin far efter moderens død.
- 223 G 7 **Ernst August PERMIN**, f. 26.5.1863 Kbh., d. 27.12.1916 sst.  
I isenkræmmerlære og fra 1883 kommis forskellige steder. 1892 etablerede han sig som grosserer og drev firmaet Fritz Henningsens Eftf. Ernst Permin på Nørrevold til sin død. I hans virksomhed stod i årene 1894-98 den senere store dansk-amerikanske automobilfabrikant, generalmajor William S. Knudsen i lære.
- 224 G. 11.6.1910 Fr.berg m. **Ingeborg Marie Elise NIELSEN**, f. 8.4. 1882 Fr.berg, d. 28.2.1964 Kbh. Datter afhandelsgartner Bent NIELSEN og Maren Kirstine Andrea FRANDSEN. 1 barn (H1)
- 225 H 1 **Wilhelm PERMIN**, f. 10.3.1911 Kbh. (Sct. Andreas), d. 12.11.1974 Kbh.  
Cand.med. 1938. Kirurgisk uddannelse på københavnske hospitaler. 1946 reservekirurg på Bispebjerg. Kirurgisk Overlæge sst. 1960 og desuden fra 1963 privat-klinik i Kbh.  
G. 21.10.1942 Kbh. (Sct. Ansgar) m. **Ester HERMAN PETERSEN**, f. 13.5.1918 Kbh. Datter af pianofabrikant Herman Niels PETERSEN og Gertrud BRUN.  
4 børn (I1 - I4)
- I 1 **Michael PERMIN**, f. 20.5.1944 Gentofte.  
Cand.med. 1973. Specialistanerkendelse i gynækologi og obstetrik 1982. 1. reservelæge på Sønderborg Sygehus' gynækologiske afd. 1983.  
G. 14.8.1976 Bloustrød m. sygeplejerske **Birgitte NIELSEN**, f. 27.1.1949 Jægersborg. Datter af kørelærer Henry NIELSEN og Gerda Sofie Elisabeth JØRGENSEN.  
2 børn (J1 - J2)
- J 1 **Camilla PERMIN**, f. 15.11.1977 Holbæk
- J 2 **Carsten PERMIN**, f. 5.12.1980 Odense
- I 2 **Benedikte PERMIN**, f. 16.11.1946 Gentofte. Cand. hort. 1972.  
G. 22.7.1972 Birkerød m. cand.agro. **Willy Grønbæk JAKOBSEN**, f. 18.7.1938 Horsens, Søn af slagter Thorkild Grønbæk JAKOBSEN og Anna Eainy LARSEN.  
4 børn (J1 - J4)
- J 1 **Johan Permin JAKOBSEN**, f. 3.8.1973 Tabasco (Mex.)

J 2 **Benjamin Permin JAKOBSEN**, f. 8.12.1974  
Tabasco (Mex.)

J 3 **Anne-Marie Permin JAKOBSEN**, f. 15.8.1976  
Grindsted.

J 4 **Paul Permin JAKOBSEN**, f. 26.4.1984 Varde.

I 3 **Flemming (Wilhelm) PERMIN**, f. 12.12.1951 Kbh.  
Gartnertekniker, Svanholm.  
G. 1) 1975 i Göteborg m. **Elise GULDAGGER**  
f. 1.1.1951 Kungäld (Sv.). Datter af højskole-  
forstander Carl Guldagger HANSEN og Carin  
CEDERBLAD. Sygeplejerske og foredragsholder.  
(Æ.opl. Hun genantaget sit pigenavn)  
2 børn (J1 - J2)  
2) Fra 1979 sb.m. **Anne Pernille FOGED**,  
f. 6.12.1955 Glostrup. Datter af statskons.  
Hans Henning FOGED og Marie OLSEN.  
2 børn (J3 - J4)

J 1 **Jonas Guldagger PERMIN**, f. 9.7.1975 Göteborg.

J 2 **Hanna Guldagger PERMIN**, f. 3.7.1977  
Göteborg.

J 3 **Tobias Foged PERMIN**, f. 26.4.1981 Fr.sund.

J 4 **Aya Tora Foged PERMIN**, f. 26.9.1985 Kyndby.

I 4 **Susanne PERMIN**, f. 15.2.1954 Kbh. Socialråd-  
giver.  
G. 6.8.1977 Hørsholm m. socialpædagog **Johnny  
Albert BERGER**, f. 30.5.1951 Kastrup. Søn af  
direktør Alf Adalbert Otto BERGER og Poula  
Marie MYRHØJ.  
3 børn (J1 - J3)

J 1 **Nichlas Permin BERGER**, f. 25.10.1979  
Hørsholm.

J 2 **Thomas Permin BERGER**, f. 20.4.1982 Hørsholm.

J 3 **Maria Permin BERGER**, f. 22.3.1986 Græsted.

226 G 8 **Dagmar Emilie PERMIN**, f. 8.3.1865 Kbh., d. 15.8.1956  
Viborg.

227 G. 1.5.1894 Kbh. (V.Fruer) m. **Emil Vilhelm REISZ**,  
f. 25.10.1857 Viborg, d. 12.6.1932 sst. Søn af hospitals-  
forstander Adam Birger Conrad REISZ og Franziska KALHAUGE.  
- Cand.jur. 1881 og amtsfuldmægtig i Viborg. 1888 tillige  
amtsrådssekretær, skolefondskasserer og skiftskasserer.  
1904 justitssekretær ved Vestre Landsret.  
2 børn (H1 - H2)

228 H 1 **Gudrun REISZ**, f. 13.3.1885 Viborg, d. 4.4.1972.  
G. 4.6.1915 m. **Paul Martin TROELS-SMITH**, f. 20.10.1888  
Århus, d. 28.8.1960. Søn af sognepræst Martin  
Johannes Georg SMITH og Mathilde Andrea Augusta  
v. HUTH. - Premierløjtnant i fodfolket 1910, kaptajn  
1920, afsked 1940.  
2 børn

- 229 H 2 **Carl Conrad REISZ**, f. 13.12.1897 Viborg, d. 11.4.1989. Uddannet i bankvæsen 1910-22. Efter ophold i udlandet ansat som revisor i Revisions- og Forvaltningsinstituttet 1925-34. Derefter selvstændig virksomhed i Kbh.  
G. 15.6.1927 Kbh. (Holmen) m. **Else GERLACH**, f. 6.3.1899, d. 4.9.1980. Datter af oberstløjtnant Louis GERLACH og Inger FRIMODT.  
3 børn
- 230 G 9 **Marie Christiane PERMIN**, f. 21.5.1866 Kbh., d. 23.8.1944 Randers.
- 231 G. 2.6.1906 Skanderborg m. **Frederik HEERFORDT**, f. 5.10.1867 Randers, d. 4.1.1936 sst. Søn af købmand Johannes Henrik HEERFORDT og Martha SIMONI. Student 1886, cand.phil. 1887, cand.polyt. 1893. Fra 1900 Havne- og fjordinspektør i Randers.  
1 barn (H1)
- 232 H 1 **Carl Johannes HEERFORDT**, f. 21.5.1911 Randers. Ekspedient i Randers, og fra 1957-80 materieforvalter ved Jyske Ingeniørregiment.  
G. 19.10.1944 Randers m. **Tove Pouline MOLICH**, f. 3.3.1913 Randers. Datter af købmand Carl Christian MOLICH og Ane Margrethe POULSEN.  
2 børn
- 233 G 10 **Emma Olivia PERMIN**, f. 21.2.1868 Kbh., d. 11.6.1936 sst. Musikpædagog i Kbh.
- 234 G 11 **Einar PERMIN**, f. 30.10.1870 Kbh., d. 10.11.1944 i Rye pr. Gørløv.  
Gartner.
- 235 G 12 **Olaf PERMIN**, f. 22.11.1871 Kbh., d. april 1959. I papirhandlerlære og derefter kommis ved forskellige papirhandler, indtil han 1903 emigrerede til USA, og bosatte sig i Seattle. I 1903-07 ansat i en dansk boglade i Chicago og derefter 8 år fuldmægtig i en boghandel i Seattle. Efter at have drevet en frugtfarm var han 3 år ansat ved et papirfirma i Portland (Oreg.) og drev herefter i 20 år forskellige landbrug, til han i 1947 trak sig tilbage til W. Salem (Oreg.).
- 236 G. 1) 4.3.1911 Seattle m. **Carla Johanne ØSTBERG** f. oktober 1876 i Kbh., d. 21.10.1912 i Seattle. Datter af restauratør ØSTBERG.  
2 børn (H1 - H2)
- 237 G. 2) 5.3.1914 Seattle (Wash.) m. **Clara Elisabeth HARLBOGEN** f. i Tyskland.  
(Æ.opl.)

- 238 H 1 **Carl Olaf PERMIN**, f. 3.1.1912 Seattle, d. 30.10.1985 sst.  
Uddannet 1928-33 på forskellige frugtfarme i Yakima og Californien. 1933-46 i div. kolonialfirmaer i Oregon. Under krigen på Southern Pacific Railroad. Fra 1946 grosserer i kolonialvarer og fra 1948 til 1961 forsikringsagent. Derefter maskinist ved forskellige virksomheder til afsked i 1979.  
G. 29.5.1938 Lebanon (Oreg.) m. **Velma Opal STRICKLER**, f. 22.1.1913 Lebanon, datter af farmer Daniel Edward STRICKLER og Elisabeth CATTER.  
2 børn (I1 - I2)
- I 1 **Larry Delbert PERMIN**, f. 4.7.1940 Klamath Falls (Oreg.).  
Tekniker ved Woodland Veterinærklinik (Wash.) G. 30.8.1961 Moses Lake (Wash.) m. **Dyanna Lee COOK**, f. . Datter af William Randolph COOK jr. og Joy BRUCE.  
3 børn (J1 - J3)
- J 1 **Michael Jay PERMIN**, f. 16.7.1965 (Moses Lake (Wash.))  
Assistent ved Woodland City.  
G. 14.5.1988 m. **Michell Lea FORAL** f. Datter af Eldine F. FORAL Sr. og Judy HULL.
- J 2 **Jeffrey Mark PERMIN**, f. 21.3.1967, Moses Lake (Wash.).
- J 3 **Kristi Jay PERMIN**, f. 2.6.1977, Woodland (Wash.).
- I 2 **Carl Michael PERMIN**, f. 28.7.1943 Klamath Falls (Oreg.).  
G. 26.7.1969 i Newport (Oreg.) m. **Nancy Rae STOCKER**, f. 21.9.1948 Newport.  
Datter af Warren Morris STOCKER.  
2 børn (J1 - J2)
- J 1 **Derrick Michael PERMIN**, f. 12.11.1970 Newport (Oreg.).
- J 2 **Mindi Michelle PERMIN**, f. 20.12.1972 Corvallis (Oreg.)
- 239 H 2 **Elsie Carla PERMIN**, f. 3.1.1912 Seattle (Wash.) g. 17.11.1934 Vancouver (Brit.Col.) m. **Dale Howard GRIMES**, f. 2.3.1914. Medindehaver af et Trailer House Salgskompagni i Vancouver.  
1 adopteret søn.
- 1) **Harold Edward GRIMES**, f. 6.10.1945 Canby (Oreg.).  
G. 23.5.1970 m. **Janice Rita MERCURIO**, f. i San José (Calif.)  
3 børn
- 240 G 13 **Kirstine PERMIN**, f. 24.8.1873 Gentofte (db.V.Frue), d. 8.4.1967 Kbh.



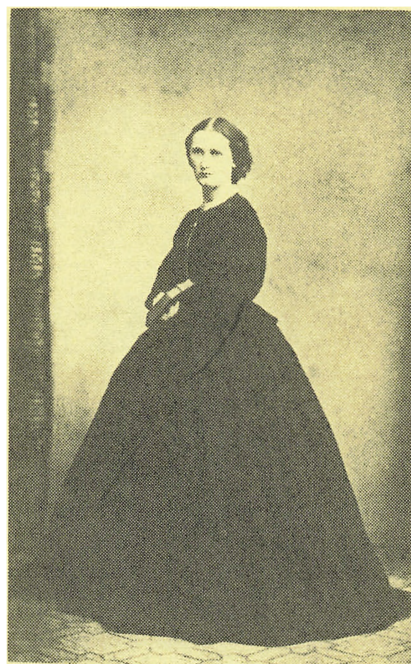

E 11 F 7

253

**Christian Frederik PERMIN**

(1830-1906)

født i Store Heddinge 23.10.1830, død 12.12.1906 i København. Efter et års lærlingetid i en blandet købmandshandel i Helsingør blev han i 1845 antaget som lærling hos silke- og klædekræmmer Kauffmann i Gothersgade i København. Efter som svend i årene efter 1850 at have tjent forskellige steder, vendte han tilbage til Kauffmanns forretning, som han, efter i 1854 at have fået borgerskab, overtog og førte videre under eget navn og udviklede til en meget søgt specialforretning i silke- og klædevarer for skræddere og systuer. I 1894 overdrog han forretningen til sin søn, Victor Frederik, men vedblev til sin død at virke i den.

254

Gift 25.5.1861 København (V.Fruer) m. **Nicoline Amalie BAASTRUP**, født 7.9.1839 København, død 5.1.1879 sst. Hun var adoptivdatter af gårdejer Hans Kiersgaard BAASTRUP og Marie Sandruette MOSSIN.

8 børn (G1 - G8)



- 255 G 1 **Anna Marie Hansine PERMIN**, f. 12.4.1862, Kbh., d. 18.5.1923 sst.
- 256 G. 18.9.1888 i Kbh. (Holmen) m. **Emanuel Severin NYEBORG**, f. 17.1.1852 Helsingør, d. 24.6.1902 Kbh. Søn af prokurator, senere By- og Herredsfoged i Grenå Etatsråd Claus Gottlieb NYEBORG og Emilie Anette HOLM. Han blev premierløjtnant i Marinen 1875 og kaptajn 1888. - Efter kaptajn Nyeborgs død bosatte enken sig i Lausanne (Schweiz), men vendte tilbage til København i 1914. 5 børn (H1 - H5)
- 257 H 1 **Ebba Frederikke NYEBORG**, f. 7.3.1890 Kbh., d. 1970 sst.  
1919-1922 ansat ved den franske legation i København. Fra 1924 fransk korrespondent i Dansk ChemoTerapeutisk Selskab.
- 258 H 2 **Erik Gottlieb NYEBORG**, f. 22.7.1891 Kbh., d. 1.12.s.å. sst.
- 259 H 3 **Karen Nicoline NYEBORG**, f. 18.6.1892 Kbh., d. 22.7.1893 sst.
- 260 H 4 **Inger Emilie NYEBORG**, f. 22.8.1894 Kbh., d. 3.11.1935 sst.  
1919-1922 ansat ved den franske legation i København.
- 261 H 5 **Kai NYEBORG**, f. 26.6.1898 Kbh., d. 19.5.1981 Chantilly (Frankrig).  
Ingeniøreksamen fra universitetet i Lausanne. Arbejdede i 1922 ved genopbygning i Nordfrankrig, derefter ingeniør i Nice og dansk vicekonsul fra 1949. G. 20.12.1922 m. baronesse **Beatriz Oliviéra del CASTRO**, f. 23.11.1893 Paris, d. 5.2.1968 Nice. 4 børn.
- 262 G 2 **Valdemar Kjærsgaard PERMIN**, f. 25.5.1864 Kbh., d. 30.11.1937 Hellerup.  
1885 cand.pharm., derefter medhjælper på Krone Apotek i Kbh., 1895 bestyrer og 1916 indehaver af apoteket. - 1912-23 redaktør af Apotekerforeningens Tidsskrift, 1922 næstformand i Sundhedsstyrelsens Apotekerråd, 1932 leder af styrelsens Apotekerafdeling. Deltog aktivt i udarbejdelsen af Apotekerloven af 1932 og udgav "Danmarks Apotekerforening 1844-1919".
- 263 G 3 **Victor Frederik PERMIN**, f. 22.9.1869 Kbh., d. 24.11.1942 sst.  
Efter udstået læretid ansat som kommis i faderens forretning i Gothersgade, som han overtog 1894, og løste samme år grossererborgerskab. Udviklede forretningen til en landskendt specialforretning i Broderi og Håndarbejde

- også med en engros afdeling og udenlandske forbindelser, og flyttede den i 1919 til Ny Østergade. I 1926 deltes firmaet og han førte til sin død detailafdelingen videre under sit eget navn.
- 264 G. 14.7.1896 Ordrup m. **Emilie Frederikke FREDERIKSEN**, f. 15.10.1871 Kbh., d. 31.5.1951 sst. Datter af kontorist Christian FREDERIKSEN og hustru Emma Eleonora. 8 børn (H1 - H8)
- 265 H 1 **Christian PERMIN**, f. 23.6.1897 Kbh., d. 5.9.1972 Gentofte.  
Lærling og kommis i faderens firma til han i 1921 overtog ledelsen af detailafdelingen. Udtrådte i 1933 for at blive afdelingschef hos Egmont H Petersen, hvor han fra 1937 til 1969 ledede firmaets kontormøbelafdeling.
- 266 G. 3.12.1921 Fr.berg m. **Helga Marie Andersen HVAM**, f. 18.3.1900 Fr.berg. Datter af grosserer Jens Christian Andersen HVAM og Karen Marie HØST. 2 børn (I1 - I2)
- 267 I 1 **Christian PERMIN**, f. 4.7.1923 Kbh., (Davids Østre).  
Realeksamen 1940, konstruktør 1945. 1947-51 arkitekt ved Hærens og Søværnets bygnings-tjenester. Derefter selvstændig arkitektvirksomhed med bl.a. nybygninger, saneringsplaner og renoveringsarbejder.  
G. 8.9.1951 Hell. (Messias) m. **Ibi Gyldenløve HENRICHSEN**, f. 17.7.1931 Fjenneslev. Datter af revisor Valdemar HENRICHSEN og Elsa Marie Roug LARSEN. 2 børn (J1 - J2)
- J 1 **Anne Gyldenløve PERMIN**, f. 25.7.1953 Kbh. (Trin.)  
G. 4.7.1981 Hellerup (Mess.) m. tømrermester i Greve **Torben Agerskov ERIKSEN**, f. 6.6.1955 Kbh., søn af lagerchef Jørgen ERIKSEN og Ella Agerskov RANDRUP. 2 børn (K1 - K2)
- K 1 **Marie Permin ERIKSEN**, f. 30.11.1981 Roskilde
- K 2 **Christian Permin ERIKSEN**, f. 21.8.1984 Roskilde
- J 2 **Jørgen Gyldenløve PERMIN**, f. 16.10.1956 Kbh. (Trin.)  
Student 1976, cand.jur. 1983. Politifuldmægtig i Roskilde og Holbæk 1983-84. Advokat i advokatfirma O. Bondo Svane. G. 7.6.1986 Kisserup m. advokat **Anne SCHULTZ** f. 30.3.1957 Fr.berg. Datter af salgschef Georg SCHULTZ og Annelise BISP.

- I 2 **Jørgen PERMIN**, f. 1.9.1930 Fr.berg.  
Landvæsenselev på Møllerup gods. Stutterielev  
sst. samt i England, Norge og Frankrig. Indehaver  
af galopstutteri i Normandiet.  
G. 15.6.1957 Hellerup (Mess.) m. **Karin PERSSON**,  
f. 31.8.1930 Fr.berg. Datter af fabrikant Arvid  
PERSSON og Sylvia CARLSSON.  
3 børn (J1 - J3)
- J 1 **Pierre PERMIN**, f. 16.8.1955 Montreal  
(Canada).  
Student 1974, uddannet i stutriverivirksom-  
hed. Overtaget faderens stutteri i Normandiet  
1988.  
G. 1983 m. **Arline GROU**. Datter af Jaques  
GROU og Isabelle GERMAI.  
2 børn (K1 - K2)
- K 1 **Camille PERMIN**, f. 22.7.1984 Frankrig.
- K 2 **Amélie PERMIN**, f. 9.8.1986 Frankrig.
- J 2 **Catherine PERMIN**, f. 25.11.1958 Frankrig.  
G. 24.6.1982 m. **Bruce GIBBS**, f. Søn af Russel  
GIBBS og Lorraine DEPERT.  
2 børn (K1 - K2)
- K 1 **Peter GIBBS** f. 13.8.1983 USA.
- K 2 **Andréa GIBBS** f. 23.8.1985 USA.
- J 3 **Jaques PERMIN**, f. 10.6.1961 Argentan  
(Frankrig).  
G. 4.2.1984 m. **Sylvie LAIGNEZ**. Datter af  
Maurice LAIGNEZ og Martine MERCIER.  
1 barn (K1)
- K 1 **Richard PERMIN** f. 8.5.1985 Frankrig.
- 268 H 2 **Jørgen PERMIN**, f. 26.5.1898 Kbh. (db. i Tårnbæk), d.  
16.6.1950.  
Lærling i faderens forretning, fra 1916 rejsende for  
firmaet, 1923 lagerchef i engros afdelingen,  
1925 prokurist i Fa. Victor Permins detailafdeling.  
Fra 1927 ved ugebladet "Hjemmet" som chef for hånd-  
arbejdsafdelingen. Grosserer 1937.
- 269 G. 18.5.1925 Fr.berg m. Gerda **Karla Frederikke WITTUS**,  
f. 17.4.1901 Kbh. Datter af skatteinspektør Carl Georg  
Alfred WITTUS og Marie Christine RASMUSSEN.  
3 børn (I1 - I3)

- I 1 **Annelise PERMIN**, f. 10.7.1924 Kbh.  
 Realeks. 1940, uddannet kontorist 1943. Ved socialforvaltningen i Gentofte Kommune 1967.  
 G. 6.4.1951 Fr.berg m. **Svend BLOCH LYNBECH**, f. 31.12.1910 Sundby, d. 14.2.1976 Vedbæk. Søn af Johan BLOCH LYNBECH og Sigrid Albertine Elisabet FROM. Bygningstekniker, arkitekt ved "Berlingske Tidende" fra 1945.  
 2 børn (J1 - J2)
- J 1 **Jan BLOCH LYNBECH**, f. 26.1.1952 Hørsholm. Arkitekt i Kbh. sb. m. **Kristina ENGSTRØM**, f. 25.7.1946 Malmö, datter af repræsentant Anders ENGSTRØM og Karla JOHANSSON.  
 1 barn
- J 2 **Peter BLOCH LYNBECH**, f. 27.3.1955. Fotograf i Kbh.  
 G. 11.4.1979 Odense (Råd.) m. sygeplejerske **Anne-Mette Lund MADSEN**, f. 5.1.1953 Nyborg. Datter af telefonmekaniker Bent Lund MADSEN og Jytte Vivian HANSEN.  
 2 børn
- I 2 **Ole PERMIN**, f. 26.2.1927 Kbh. (Hans Egede). Realeks. 1943. Agronom 1952. Forsøgsassistent s.å., ved Århus Amts Landøkon. Selskab 1954, videnskabelig assistent v. Statens Planteavl-forsøg (Planteværnscentret) 1955. Forsøgsleder Planteværnscentret Flakkebjerg fra 1972.  
 G. 3.7.1955 Humlebæk m. **Ane Grethe NIELSEN**, f. 9.10.1932 Hygum. Datter af arbejdsmand Niels Christian NIELSEN, og Sidsel Katrine Pedersen BØDKER.  
 3 børn (J1 - J3)
- J 1 **Birthe PERMIN**, f. 16.1.1956 Hareskovby. Realeks. 1973. Uddannet i handels- og kontorfacet 1978. Ansat i Provinsbanken i Slagelse.  
 Sb. m. murer **Jan Schougård NIELSEN**, f. 19.10.1957 Mejlby. Søn af asfalterer Niels Henry NIELSEN og Inga SCHOU.  
 2 børn (K1-K2)
- K 1 **Lasse Schougård PERMIN**, f. 2.6.1985 Slagelse (Skt. Peder).
- K 2 **Line Schougård PERMIN**, f. 18.6.1988 Slagelse (St.P)
- J 2 **Helle PERMIN**, f. 24.4.1958 Ballerup. Handels- og kontoruddannet 1980. Ansat i Amagerbanken.
- J 3 **Dorthe PERMIN**, f. 9.9.1962 Kbh. (Skt. Stefan). Højere handelseks. 1982. Lægesekretær 1984, ansat på Centralsygehuset i Slagelse.

- I 3 **Hanne PERMIN**, f. 1.12.1936 Kbh.  
Realeks. 1953. Laborant 1956.  
G. 21.1.1961 Gentofte m. **Knut ERICHSEN**,  
f. 30.7.1928 Oslo. Søn af bankmand Bjarne  
Adelsten ERICHSEN og Borghild JACOBSEN. Student  
1947, handelsudd. 1949, dispachør 1956. Adm.  
direktør i rederiet B.J.Ruud-Pedersen A/S.  
2 børn (J1 - J2)
- J 1 **Jørgen ERICHSEN**, f. 18.5.1962 Arendal  
(Norge).
- J 2 **Ole-Jacob ERICHSEN**, f. 30.6.1966 Arendal  
(Norge).
- 271 H 3 **Aage PERMIN**, f. 31.8.1899 Kbh., d. 16.12. s.å. sst.
- 272 H 4 **Gudrun PERMIN**, f. 23.9.1900 Kbh., d. 15.11.1901 sst.
- 273 H 5 **Gerda PERMIN**, f. 31.7.1902 Kbh., d. 24.5.1975  
Hellerup.  
G. 29.1.1927 Kbh. (Holmen) m. **Johannes HEIDICKE**,  
f. 16.9.1899 Århus, d. 22.1.1978 Hellerup. Søn af  
kaptajn Andreas Christoffer HEIDICKE og Johanne  
Christine LUND. Student 1917. Premierløjtnant i Artil-  
leriet 1922, kaptajn 1936, oberstløjtnant 1948, oberst  
og chef for Sjællandske Luftværnsregiment 1951, chef  
for Forsvarsakademiet fra 1957 til afsked i 1961.  
4 børn (I1 - I4)
- I 1 **Per HEIDICKE**, f. 21.10.1929 Fr.berg (Godth.)  
Fotograf.  
G. 16.5.1964 Aasted m. **Lise Kongsbak POULSEN**,  
f. 21.3.1938 Fr.havn. Datter af autoforhandler  
Max POULSEN og Gerda KONGSBK. - Fysioterapeut.
- I 2 **Grethe HEIDICKE**, f. 15.10.1932 Fr.berg (Godth.).  
G. 26.2.1955 Hellerup (Messias) m. major i  
Infanteriet **Ivan HANDBERG**, f. 4.6.1931 Gentofte.  
Søn af maskinmester Elof HANDBERG og Karen  
FABRICIUS PETERSEN.  
2 børn
- I 3 **Niels Frederik HEIDICKE**, f. 10.5.1934 Fr.berg  
(Godth.)  
Regnskabschef ved Johnson Bådmotorer.  
G. 7.6.1958 Gladsaxe m. **Else-Marie SCHRØDER**,  
f. 31.10.1934 Kbh. Datter af maskinmester Ove  
SCHRØDER og Elna FREDERIKSEN, Børnehavelærer.  
2 børn
- I 4 **Karen Permin HEIDICKE**, f. 18.7.1938 Charlotten-  
lund.

- 274 H 6 **Karen Nicoline PERMIN**, f. 1.9.1903 Kbh.,  
d. 8.12.1984 sst.  
Kontorassistent i Finansministeriet.
- 275 H 7 **Sigrid Emma PERMIN**, f. 1.9.1903 Kbh.  
G. 7.6.1929 Tikøb m. **Knud Peter Andersen REKLING**;  
f. 14.9.1900 Fr.berg. Søn af købmand Anders Peter  
Kristian ANDERSEN og Anna Johanne MALMQUIST. Stud.  
1918, cand.jur. 1924. Sagførerfuldmægtig i Kbh. og  
Svendborg. Landretssagfører med praksis i Kbh. siden  
1930.  
3 børn (I1 - I3)
- I 1 **Søren REKLING**, f. 5.6.1930 Fr.berg (Godth.)  
Realeks. 1947. Skibmæglereksamen 1960. Fra 1963  
statsaut. skibsmægler i København.  
G. 7.12.1975 Søllerød m. **Jytte Machon PAULSEN**,  
f. 1.10.1936 Kbh. Datter af grosserer Poul E.  
Machon CHRISTOFFERSEN og Liddy Kamilla JENSEN  
i Skanderborg.  
2 børn
- I 2 **Mogens Eigil REKLING**, f. 24.12.1933 Fr.berg  
(Godth.)  
Forretningsmand i forsk. internationale virksomheder  
i Europa og Amerika siden 1957. Marketingdirektør  
i The Aqualon Group, Düsseldorf. Fra 1988 adm.dir.  
for FARMA FOOD, Glostrup.  
G. 14.12.1963 Gentofte m. **Ana Elizabeth CHEW  
MEJIA**, f. 20.3.1941 Morales, Izabel (Guatemala).  
Datter af direktør Carlos CHEW og Maria MEJIA  
i Guatemala City.  
2 børn
- I 3 **Vibeke REKLING**, f. 9.8.1938 Gentofte.  
G. 8.12.1963 Gentofte m. statsaut. ejendomsmægler  
**Leif FREDERIKSEN**, f. 11.1.1920 Kbh. (Skt. Markus).  
Søn af tjener Charles Alfred FREDERIKSEN og  
Valborg WESTERBERG.  
2 børn
- 276 H 8 **Hans PERMIN**, f. 29.6.1906 Kbh., d. 12.3.1947 sst.



- 277 G 4 **Cathinca Olivia PERMIN**, f. 3.10.1870 Kbh., d. 26.11.1943 Fr.berg.
- 278 G. 22.5.1896 Kbh. (Holmen) m. **Gunnar GJESSING**, f. 14.1.1865 Tønder, d. 30.6.1944 Hellerup. Søn af advokat Jens Georg GJESSING og Frieda Charlotte LASSEN. - Efter nogle år som telegrafist i Kbh. og Fredericia tog han i 1800 dansk juridisk eksamen og blev samme år sekretær hos grev Moltke på Bregentved. 1908 afløste han Carl H. J. Permin (se lb.nr. 97) som godsforvalter. - Efter afskeden bosatte parret sig på Frederiksberg.  
2 børn (H1 - H2)
- 279 H 1 **Karen Margrethe GJESSING**, f. 1.10.1897 Haslev. Styrede huset for sine forældre indtil disses død.
- 280 H 2 **Agnethe GJESSING**, f. 9.8.1900 Haslev, d. ult.maj 1974 Køge.  
G. 11.5.1926 Førslev m. **Aage Jacob Christian Henrik LEMVIGH**, f. 11.10.1900 Frerslev, d. 29.8.1984.  
Søn af godsejer Christian Henrik LEMVIGH og Louise Almira (kld. Maja) HEDEMANN, - Uddannet ved landvæsenet. Forpagter af Overdrevsgården 1926-34, derefter ejer af Tryggevælde Hovedgaard. Landvæsenekomisær. Sognerådsformand.  
2 børn
- 281 G 5 **Axel PERMIN**, f. 11.11.1872 Kbh., d. 14.6.1947 Gentofte. Efter præliminæreksamen 1889 ansat som korrespondent i forskellige firmaer i Danmark og Storbritannien. Fik 1907 bestalling som vekselmægler og Kgl. translator i engelsk. Samme år amerikansk vicekonsul i Kbh. indtil 1919. Kommunalrevisor i Gentofte 1933-46. Udgav og bekostede i 1905 og i 1925 i samarbejde med brødrene Victor og Emil Permin "Slægten Permin i Danmark".
- 282 G. 3.10.1903 Kbh. (Holmen) m. **Johanne Michaela FJORD**, f. 30.3.1880 Kbh., d. 3.8.1958 Ordrup. Datter af grosserer Cornelius FJORD og Elise MICHELSEN.  
1 barn (H1)
- 283 H 1 **Aage Maurice PERMIN**, f. 23.2.1915 Kbh., (db. i Hørsholm), d. 5.12.1958 Gentofte. - Student 1933, handelsuddannet i Firmaet Carl Permin (Broderi engros), prokurist sst. 1943.  
G. 10.12.1948 Ordrup m. **Vibeke Dorothea RISE**, f. 13.4.1914 Århus, d. 14.7.1977 Gentofte. Datter af intendant Albrecht Johan RISE og Marie PAGH:  
1 barn (I1)

I 1 **Helle-Vibeke PERMIN**, f. 21.11.1950 Kbh. (Bethl.)  
 G 1) 22.8.1970 Søllerød m. reklamechef **Hans PAULANDER**, f. 11.4.1948 Kbh. (Valby). Søn af bogtrykker Laurids Christian Frederik Paulander JØRGENSEN og Helga ROSENQVIST.  
 G 2) 15.12.1984 Vedbæk m. redaktør **Per Christian HARMS**, f. 7.3.1935 Kbh. (Slotssg.). Søn af postbud Laurids Christian HARMS og Edith Frederikke Strack ANDERSEN.  
 Ægteparret startede 1982 erhvervsmagasinet "AVM/-AudioVisuelle Media".  
 1 barn (J1)

J 1 **Maria HARMS**, f. 28.4.1985 Vedbæk

- 284 G 6 **Ellen Ingeborg PERMIN**, f. 11.8.1872 Kbh., d. 25.3.1942 Hellerup.  
 Styrede i mange år huset for først sin fader derefter sine brødre.
- 285 G 7 **Georg Emil PERMIN**, f. 1.3.1876 Kbh., d. 20.1.1955 sst. Student 1894, cand.med. 1901. Medicinsk uddannelse i Hamburg og Vejle. Reservelæge ved Øresundshospitalets Tuberkuloseafdeling. Dr.med 1909. Overlæge ved Frederiksberg Hospitals Tuberkuloseafdeling 1911-43. Fra 1916 Sundhedsstyrelsens konsulent i Tuberkulosesager.
- 286 G. 28.6.1910 Kbh. m. **Inger DYRLUND**, f. 3.1.1882 Kbh., d. 11.12.1968 sst. Datter af grosserer Folmer DYRLUND og Marie Magdalene MIDDELBOE.  
 2 børn (H1 - H2)
- 287 H 1 **Eva Louise PERMIN**, f. 13.4.1912 Fr.berg (db.Hornbæk) Studerede fransk i Schweiz og Belgien og senere på translatørskolen. Sekretær ved Frederiksberg Hospitals Tuberkuloseafdeling 1934-59 og derefter hos Overlæge Gravesen til 1965.
- 288 H 2 **Torben Christian PERMIN**, f. 14.4.1921 Fr.berg. (db.Holmen).  
 Realeks. 1937. I manufaktur lære hos Otto Piper A/S 1937-41, ekspedient sst. 1942. Studerede ved Handelshøjskolen 1942-45. 1946-65 ansat ved Crome & Goldschmidt. Fra 1965-1980 fuldmægtig hos Sophus Berendsen.

- 289 G 8 **Carl Johan PERMIN**, f. 13.1.1878 Kbh., d. 26.5.1960  
Hellerup.  
1893 lærling og derefter kommis hos Otto & Raben indtil 1901. Efter 2 1/2 år i Tyskland og Frankrig blev han ansat i Fa. Chr. Permin i Gothersgade 17, indtrådte i firmaet og overtog ledelsen af engros afdelingen 1907. Borgerskab som grosserer s.å. 1926 deltes firmaet og Carl Permin førte engros afdelingen videre under sit eget navn. I 1942 oprettedes datterselskab i Sverige og i 1949 i Norge.
- 290 G. 2.3.1912 Kbh. (Holmen) m. **Ellen SCHLICHTKRULL**, f. 16.2.1884 Kbh., d. 15.2.1954 Hellerup. Datter af toldklararer Johannes SCHLICHTKRULL og Fanny MARCHER.  
2 børn (H1 - H2)
- 291 H 1 **Per Mogens PERMIN**, f. 31.1.1913 Kbh.  
Student 1932. Cand.med. 1939. Specialistanerkendelse som øre/næse/hals-specialist 1947. Dr.med. 1949. Overlæge på Blegdamshospitalet 1960, på Kommunehospitalet 1975.  
G. 3.5.1946 Fr.berg m. **Jytte GORMSEN**, f. 28.7.1925 Fr.berg. Datter af direktør Erik Mogens GORMSEN og Ulla WILLE-CHRISTIANSEN.  
4 børn (I1 - I4)
- I 1 **Henrik PERMIN**, f. 28.8.1948 Fr.berg.  
Cand.med. 1974. Dr.med. 1985.  
G. 20.10.1976 Lyngby (Råd.) m. sygeplejerske **Jette HOFFMEYER**, f. 2.5.1944 Kbh. (Eseias), Datter af el-installatør Ragnar HOFFMEYER og Gudrun Møller NIELSEN.  
2 børn (J1 - J2)
- J 1 **Charlotte PERMIN**, f. 19.4.1975 Kbh. (Skt. Johannes).
- J 2 **Christian PERMIN**, f. 24.11.1977 Kbh. (Skt. Johannes).
- I 2 **Jens Christian PERMIN**, f. 17.11.1949 Fr.berg.  
Cand.polyt. & polit. Sektionsleder ved B&W. EDB-chef hos Dantec A/S, fra 1987 informatikchef i Falcks Redningskorps.  
G. 2.8.1981 m. provisor, cand.pharm. **Kirsten RASMUSSEN**, f. 10.10.1952 Ålborg.  
1 barn (J1)
- J 1 **Casper Kim PERMIN**, f. 17.12.1987

- I 3 **Lone PERMIN**, f. 3.8.1953 Kbh. (Skt. Johannes)  
 G. 1) 21.6.1979 Kbh. (Rådth.) m. civilingeniør  
**Paul Erik Reventlow HUSTED**, f. 14.9.1952 Vejle,  
 d. 20.10.1988. Søn af revisor Jens HUSTED og  
 Inger Brandsager VAD. (Ægt.opl.)  
 2 børn (J1 - J2)
- G. 2) 31.5.1987 Gentofte (Rådth.) m. direktør  
**Finn SKOVSGAARD JENSEN**, f. 31.12.1936 Kbh. Søn  
 af Sigurd Skovsgaard JENSEN og Sigrid Schou  
 HANSEN.  
 1 barn (J3)
- J 1 **Morten Husted PERMIN**, f. 28.12.1974 Kbh.  
 (Skt. Johannes)
- J 2 **Thomas Husted PERMIN**, f. 12.7.1977 Kbh.  
 (Skt. Johannes)
- J 3 **Caroline Amalie Skovsgaard PERMIN**,  
 f. 17.2.1986 Lyngby.
- I 4 **Lise PERMIN**, f. 6.7.1960 Fr.berg.  
 Student 1978. Forskningslaborant på NOVO.
- 292 H 2 **Niels Erik PERMIN**, f. 4.6.1914 Kbh.  
 Realeks. 1931. Arkitekt fra Kunstakademiet 1939. Gik  
 1948 ind i sin fars firma som prokurist og fra 1959  
 som direktør for Carl Permin A/S.  
 G. 9.3.1940 Ordrup m. **Gurli TROJEL**, f. 29.11.1914  
 Ordrup. Datter af apoteker Hans TROJEL og Nanna LIE.  
 - Student 1933.  
 2 børn (I1 - I2)
- I 1 **Nanna PERMIN**, f. 25.6.1942 Hellerup.  
 Fuldmægtig i Bruun Rasmussens auktionsfirma.  
 G. 1) 17.12.1970 Kbh. (Rådth.) m. direktør for for-  
 laget FORUM **Jokum SMITH**, f. 22.9.1920 Kbh.,  
 d. 23.11.1980. Søn af overlæge Jens Christian  
 SMITH og Zelma BAY.  
 G. 2) 12.8.1989 m. udenrigsråd, ambassadør **Hans  
 Henrik BRUUN**, f. 27.3.1943 Hellerup (Maglegård).  
 Søn af højesteretssagfører Jonas BRUUN og Sybille  
 REVENTLOW.
- I 2 **Ann PERMIN**, f. 1.1.1946 Hellerup.  
 Lektor ved Handelshøjskolen.  
 G. 5.6.1969 Helleruplund m. arkitekt **Anders  
 WESTENHOLZ**, f. 14.2.1946. Søn af grosserer  
 Willie WESTENHOLZ og Kathleen SCHIBBYE.  
 2 børn (J1 - J2)
- J 1 **Mikkel WESTENHOLZ**, f. 22.11.1976 Kbh.
- J 2 **Thomas WESTENHOLZ**, f. 20.5.1978 Kbh.

NAVNEREGISTER

NB: Tallene henviser til løbenummeret både i stamtavlen af 1925 og nærværende tavle, for sidstnævntes vedkommende derfor ofte til en hel familie. Henvisninger, der alene gælder den gamle tavle, er sat i parentes.

AULIN		BROWN	
Elsa f. Brøchner	101	Ruth Gail, g. Hjort	73
Sven Åke Henrik Vilhelm	101		
BENDTSEN		BRUUN	
Christine Marie g. Permin	203	Hans Henrik	292
		Nanna, f. Permin	-
BENSE		BRØCHNER	
Vilhelmine Johanne Bodil		Elsa, g. 1) Aulin	
g. Permin	50	2) Preiswerk	101
		Grethe Eleonora f. Aarøe	102
BENTE		Hans Jørgen	100
Elise Georgia, f. Permin	60	Ivar	102
Hother Oscar Wilhelm	61	Thora Johanne, f. Permin	99
Inge Hother, g. Horn	62		
BERGER		BURGOYNE	
Johnny Albert	225	Adelaide, f. Permin	83
Maria Permin	-	Andrew	-
Nichlas Permin	-	Andrew	-
Susanne, f. Permin	-	Barbara	-
Thomas Permin	-	BAASTRUP	
		Nicoline Amalie, g. Permin	254
BIDSTRUP		CAROLL	
Lotte Munk, g. Permin	112	Ellen, g. Everett	88
BJERREGAARD		CASTRO	
Karen, g. Permin	64	Beatriz Oliviera del, g. Nyeberg	261
BLEGVAD		CHAPPELOW	
Fanny Klara, f. Permin	108	Allan Gordon	133
Ida	-	Archibald Cecil	131
Leif René	-	Karen Ragnhild, f. Permin	130
Stefan	-	Paul Hoffmann	132
BLOCH LYNBECH		CHEW MEJIA	
Anne-Mette Lund f. Madsen	270	Ana Elizabeth, g. Rebling	275
Annelise, f. Permin	-		
Jan	-	CHRISTENSEN	
Kristina, f. Engstrøm	-	Anna Elise, g. Permin	104
Peter	-	Karen Kirstine, g. Hjort	73
Svend	-	CHRISTIANSEN	
BOSS		Elna Sofie, g. Permin	58
Gertrud, f. Permin	105	CHRISTIANSON	
Ulrik Permin	-	Charlotte, g. Permin	83
Walter	-	v. CHRISTIERSON	
BOXENBAUM		Anne Fåborg, f. Lauritsen	146
Asta Vibeke, g. Günther		Carl-Erich	-
Petersen	148		

(fortsættes)

v. CHRISTIERSON (fortsat)		FISKER SØRENSEN	
Faith Rosemary, f. Jones	146	Anne Marie, f. Permin	59
Jytte, f. Permin	-	Christian	-
Tønne Carl-Johan	-	Iben Permin	-
CHRISTOPHERSEN		Tue Permin	-
Martha Cathrine, g. Permin	121	FJORD	
CILEVA		Johanne Michaela , g. Permin	282
Ivanka Atanasova, g. Permin	118	FOGED	
COOK		Anne Pernille	225
Dyanna Lee, g. Permin	238	FORAL	
DALGÅRD		Michell Lea, g. Permin	238
Joakim	108	FREDERIKSEN	
John	-	Emilie Frederikke, g. Permin	264
Karsten	-	Leif	275
Steffen	-	Vibeke, f. Rekling	-
Susanne Gertrud, f. Permin	-	FRIIS	
DYRLUND		Adolphine Ottoine Caroline,	
Inger, g. Permin	286	g. Permin	27
DYSSEL		FRILLERHØJ	
Arendse Elisabeth, g. Sally	147	Lars	65
EGGERT		Susanne Permin, f. Storey	-
Anne-Lise Benedicte Neergaard,		GERLACH	
g. Permin	113	Else, g. Reisz	229
ELMQUIST		Esther, g. Permin	108
Gunild Dorothea, g. Permin	58	GIBBS	
ENGSTRØM		Andréa	267
Kristina, g. Bloch Lynbech	270	Bruce	-
ERICHSEN		Catherine, f. Permin	-
Hanne, f. Permin	-	Peter	-
Jørgen	-	GJESSING	
Knut	-	Agnethe, g. Lemvigh	280
Ole-Jacob	-	Cathinca Olivia, f. Permin	277
ERIKSEN		Gunnar	278
Anne Gyldenløve, f. Permin	267	Karen Margrethe	279
Christian Permin	-	GORMSEN	
Marie Permin	-	Jytte, g. Permin	291
Torben Agerskov	-	GRIMES	
EVERETT		Dale Howard	239
Adelle Permin, g. Landau	88	Elsie Carla, f. Permin	-
Ellen, g. Caroll	-	Harold Edward	-
Gwendolyn, f. Sanders	-	Janice Rita, f. Mercurio	-
Laura Charlotte, f. Permin	-	GROU	
Ralph Permin	-	Arline, g. Permin	-
Ralph Waldo	-		



GULDAGER		Karen Permin	273
Ida Andrea Laura Cathrine,		Lise Kongsbak, f. Poulsen	-
f. Permin	70	Niels Frederik	-
Ingeborg, g. Selsing	74	Per	-
Jens Marinus Nielsen	72		
GULDAGGER		HENRICHSEN	
Elise, g. Permin	225	Ibi Gyldenløve, g. Permin	267
GUNDESTRUP		HERMAN PETERSEN	
Emil	123	Ester, g. Permin	225
Hansine Hermandine Marie		HJORT	
f. Permin	122	Carl Peder	71
Hedevig Juliane Emilie		Ida Andrea Laura Cathrine,	
g. Permin	82	f. Permin	70
Ingeborg Marie, g. Røhne	124	Karen Kirstine, f. Christensen	73
GÜNTHER PETERSEN		Poul Günther	-
Anne-Merete Schou, f. Permin	148	Ruth Gail, f. Brown	-
Asta Vibeke, f. Boxenbaum	-	HOFFMANN	
Carl Permin	-	Jenny Petrea Barbara, g. Permin	128
Hans	-	HOFFMEYER	
Jørgen Henrik	-	Else Agnete, g. Krabbe	154
Lise, f. Linnet	-	Fanny Julie Rolf, f. Larssen	151
Pia, f. Nahrstedt	-	Gunnar	153
HALKJÆR-LASSEN		Helge	151
Kirsten, g. Sally	147	Herman Frederik	150
HANDBERG		Inger, f. Sarø	152
Grethe, f. Heidicke	273	Jette, g. Permin	291
Ivan	-	Jørgen Henrik	152
HANSEN		Karin, f. Seligmann	153
Agnes Emilie, g. Permin	137	HOLM	
Elsa May, g. Permin	112	Olavia Petrine Emilie, g. Permin	141
Gitte Pia, g. Permin	65	HORN	
Liselotte Bjørnberg, g. Permin	-	Inge Hother, f. Bente	62
HARLBOGEN		Krei	-
Clara Elisabeth, g. Permin	237	HUSTED	
HARMS		Lone, f. Permin	291
Helle-Vibeke, f. Permin	283	Paul Erik Reventlow	-
Maria	-	HVAM	
Per Christian	.	Helga Marie Andersen, g. Permin	266
HARTMEYER		JAKOBSEN	
Lene, g. Permin	139	Anne-Marie Permin	255
HEERFORDT		Benedikte, f. Permin	-
Carl Johannes	232	Benjamin Permin	-
Frederik	231	Johan Permin	-
Marie Christiane, f. Permin	230	Paul Permin	-
Tove Poulina, f. Molich	232	Willy Grønbæk	-
HEIDICKE		JENSEN	
Else-Marie, f. Schrøder	273	Kirsten Willumsen, g. Permin	65
Gerda, f. Permin	-	JESSEN	
Grethe, g. Handberg	-	Karen, g. Permin	220
Johannes	-		

JONES		MADSEN	
Faith Rosemary,		Anne-Mette Lund, g. Bloch Lynbech	270
g. v. Christiersen	146	Edith, g. Permin	139
JØRGENSEN		Johanne Cathrine, g. Permin	96
Alexander Eugène Vincent	213	Mathilde Permin	T I
Camilla Maria, f. Permin	212	Mette Permin	-
Gerda Lisbeth, g. Kristensen	215	MANTEL	
Karen Margrethe,		Daniel	118
g. Therkildsen	214	MERCURIO	
KARLSBORG		Janice Rita, g. Grimes	239
Frans Benedictus Karl	139	MERSEBACH	
Lykke Jenny, f. Permin	-	Karen Marie Dorthea, g. Permin	64
Merete	-	MOLANDER	
KRABBE		Asta, g. Permin	68
Else Agnete, f. Hoffmeyer	154	MOLICH	
Otto Henrik Olufssøn	-	Tove Pouline, g. Heerfordt	232
KRISTENSEN		MORTENSEN	
Gerda Lisbeth, f. Jørgensen	215	Anna Elisabeth, g. Permin	108
Sigurd	-	MOURITZEN	
LAIGNEZ		Frederikke Lovise, g. Permin	114
Sylvie, g. Permin	267	MÜLLERZ	
LANDAU		Klara Augusta, g. Permin	98
Adelle Permin, f. Everett	88	MØLLER	
Louis J.	-	Carl Frederik	54
LANGBERG		Jensine Eline Camilla, g. Permin	208
Elna Johanne Frederikke,		Marie Henriette Georgia, f. Permin	52
g. Permin	56	Gertrud Elisabeth, g. Permin	108
LARSSEN		NAHRSTEDT	
Fanny Julie Rolf, g. Hoffmeyer	151	Pia, g. Günther Petersen	148
LATERNICHT		NIELSEN	
Anna, g. Permin	side 8	Ane Grethe, g. Permin	270
LAURITSEN		Bente-Marie Andsager, g. Permin	105
Anne Fåborg, g. v. Christiersen	146	Birgitte, g. Permin	225
LEMBCKE		Birthe, f. Permin	270
Vibeke, g. Permin	118	Helle, f. Permin	139
LEMVIGH		Ingeborg Marie Elise, g. Permin	224
Agnete, f. Gjessing	280	Jan Schougård	270
Aage Jacob Christian Henrik	-	Kjeld Villum	139
LENNERT		Nadia Villum	-
Annette, f. Permin	118	Niclas Permin	-
Johan-Karl Thomas Herjulf	-	NYEBORG	
Marie-Louise	-	Anna Marie Hansine, f. Permin	255
Martin Herjulf	-	Beatriz Oliviera, f. del Castro	261
Thomas Herjulf	-	Ebba Frederikke	257
LINNET		Emanuel Severin	256
Lise, g. Günther Petersen	148	Erik Gottlieb	258
LØWENER		Inger Emilie	260
Karen, g. Permin	145	Kai	261
		Karen Nicoline	259

OLESDATTER			PERMIN (fortsat)	
Cathrine Lisbeth g. Permin	2		Anna Marie Hansine, g. Nyeborg	255
OLSEN			Anne, f. Schultz	267
Gunnild Marie, g. Permin	90		Anne Gyldenløve, g. Eriksen	-
Sidsel Margrethe, g. Permin	88		Anne Lene, g. Liebmann	(180)
OSSMANN-HANSEN			Anne Lisbeth, g. Madsen	T I
Erich-August	146		Anne-Lise Benedicte Neergaard,	
Jytte f. Permin	-		f. Eggert	119
PAULANDER			Anne Marie, g. Giørdwad	(319)
Hans	283		Anne Marie, (f. 1779)	(182)
Helle-Vibeke f. Permin	-		Anne Marie, g. Fisker Sørensen	59
PAULSEN			Anne-Merete Schou,	
Jytte Machon, f. Rekling	275		g. Günther Petersen	148
PEDERSEN			Anne-Sofie	T I
Jette, f. Permin	T I		Annelise, g. Bloch Lynbech	270
Laura Annette, g. Permin	85		Annette, g. Lennert	118
Pernille Permin	T I		Anni, g. Magnussen	T I
Sanne Permin	-		Anton Wilhelm	( 46)
PERMIN			Antonie Birgitte Adolphine,	
Adam Aasted	118		f. Suhr	(177)
Adelaide, g. Burgoyne	83		Arline, f. Grou	267
Adelina Amina, g. Ludington	(41)		Asta, f. Molander	68
Adolf Frederik Snitker	67		Astrid Elisabeth	108
Adolphine Ottoine Caroline,			Axel (f. 1872)	281
f. Friis	(27)		Axel (f. 1887)	107
Agnes Emilie, f. Hansen	137		Axel Vilhelm (f. 1886)	156
Albert Theodor Bernhardt			Aya Tora Foged	225
Carl (f. 1859)	T II		Aage Maurice	283
Albert Theodor Bernhardt			Bendtsine Oline	(293)
Carl (f. 1903)	T II		Benedikte, g. Jakobsen	225
Alfred Vilhelm	T I		Bente Kate	T I
Allan (f. 1969)	106		Bente-Marie Andsager,	
Allan Henry (f. 1894)	63		f. Nielsen	105
Amélie	267		Bernt Henrik	(185)
Anders	108		Berthea Laurentze, g. Wohlert	T II
Ane Dorthea	(165)		Birgit, f. Rosetzsky	221
Ane Grethe, f. Nielsen	270		Birgitte, f. Nielsen	225
Ann, g. Westenholz	292		Birthe, g. Nielsen	270
Anna, f. Laternicht	side 8		Bo (f. 1960)	65
Anna, f. Petersen	T I		Bo (f. 1973)	T I
Anna, (f. 1894)	-		Brita, f. Aasted	118
Anna, (f. 1983)	221		Caja Severine Bøggild,	
Anna Elisabeth, f. Mortensen	108		f. Schou	145
Anna Elise, f. Christensen	104		Camilla (1977)	225
Anna Francisca Elisabeth			Camilla ( 1988)	65
(f. 1859)	51		Camilla Maria, g. Jørgensen	212
Anna Francisca Elisabeth			Camille	267
(f. 1865)	66		Carl Adolf Henrik, (f. 1927)	108
Anna Kirstine (f. 1889)	109		Carl Andreas, (f. 1785)	202
Anna Lise Bjerregaard	65		Carl Andreas, (f. 1825)	207
Anna Magdalene (f. 1855)	209		Carl Andreas, (f. 1856)	210
			Carl Christian (f. 1813)	47
			Carl Christian August (f. 1806)	( 37)

(fortsættes)

(fortsættes)

## PERMIN (fortsat)

Carl Diderik (f. 1820)	(168)
Carl Henrik (f. 1879)	143
Carl Herman Jens (f. 1849)	97
Carl Johan (f. 1835)	( 38)
Carl Johan (f. 1878)	289
Carl Johannes (f. 1843)	126
Carl Jørgen (f. 1938)	112
Carl Ludvig (f. 1889)	T I
Carl Michael (f. 1943)	238
Carl Olaf (f. 1912)	-
Carl Otto (f. 1863)	55
Carl Otto (f. 1927)	65
Carla Johanne, f. Østberg	236
Caroline Amalie Skovsgaard	291
Caroline Bendtsine, g. Grønvold	(294)
Caroline Elisabeth, g. Munson	( 40)
Caroline Mariane, g. Schousboe	(157)
Carsten	225
Casper Kim	291
Catherine, g. Gibbs	267
Cathinca Olivia, g. Gjessing	277
Cathrine Lisbeth, f. Olesdatter	2
Cecilia	211
Charlotte, f. Christianson	83
Charlotte (f. 1975)	291
Charlotte Ottonia Emilie (f. 1859)	87
Christian (f. 1897)	265
Christian (f. 1923)	267
Christian (f. 1977)	291
Christian Bidstrup (1972)	112
Christian Frederik (f. 1772)	( 23)
Christian Frederik (f. 1830)	253
Christina	T I
Christine Johanne g.1) Liebmann g.2) Erichsen	( 31)
Christine Marie, f. Bendtsen	203
Clara Elisabeth, f. Harlbogen	237
Claus Andsager	105
Claus Carsten	T I
Dagmar Emilie, g. Reisz	226
Dagmar Johanne	115
Daniel Hansen	( 25)
Derrick Michael	238
Diderik Sigismund	(313)
Dorothea Marie, f. Søbørg	( 30)
Dorthe	270
Dyanne Lee, f. Cook	238
Ebba Catharina, f. Sievers	144

(fortsættes)

## PERMIN (fortsat)

Edith, f. Madsen	139
Edith, f. Poulsen	59
Eduard Christian Friis	( 43)
Edvard Carl	84
Egon Philip	T I
Ehler Hans	140
Einar	234
Elisa Georgia, g. Bente	60
Elisabeth	( 4)
Elisabeth Caroline	( 77)
Elisabeth Magdalene, g. Hansen	(191)
Elisabeth Marie, g. Tutein	138
Elise, f. Guldagger	225
Ellen	111
Ellen, f. Cornell	( 39)
Ellen, f. Jacobsen	T I
Ellen, f. Schlichtkrull	290
Ellen Henriette, f. Christiansen	T II
Ellen Ingeborg	284
Elna Johanne Frederikke, f. Langberg	56
Elna Sofie, f. Christensen	58
Elsa May, f. Hansen	112
Else Cathrine, g. Petersen	(193)
Else Mathea Cathrine	135
Elsebeth Magdalene, (f. 1726)	( 3)
Elsebeth Magdalene, (f. 1730)	( 8)
Elsie Carla, g. Grimes	239
Emil Christian	127
Emilie Frederikke, f. Frederiksen	264
Emma Olivia	233
Erasmie Sophie	( 28)
Erik (f. 1929)	108
Erik (f. 1951)	139
Erik Herman	103
Erik Mogens	T I
Erik Otto	105
Ernst August	223
Esther, f. Gerlach	108
Esther, f. Herman Petersen	225
Eva Louise	287
Fanny Elise Mathilde, f. Schilder	218
Fanny Klara, g. Blegvad	108
Flemming	225
Frances	83
Frederick Otto	-
Frederik Emilius	( 38)
Frederik Lauritz	(188)
Frederikke Amalie, g. Würtz	(315)
Frederikke Lovise, f. Mouritzen	114

(fortsættes)

## PERMIN (fortsat)

Fritz Wilhelm Heinrich	T II
Georg Emil	285
Georgia Cecilia Christine, f. Petersen	48
Gerda, g. Heidicke	273
Gerda Karla Frederikke, f. Wittus	269
Gertrud Elisabeth, f. Møller	108
Gertrud, g. Boss	105
Gitte Pia, f. Hansen	65
Grete Bodil	T I
Gudrum	272
Gunild Dorothea, f. Elmquist	58
Gunnild Marie, f. Olsen	90
Gurli, f. Trojel	292
Gustav	118
Hanna Guldagger	225
Hanne, g. Erichsen	270
Hanne	T I
Hans (f. 1736)	( 16)
Hans (f. 1744)	20
Hans (f. 1906)	276
Hans Henrik (f. 1805)	( 29)
Hans Henrik (f. 1818)	(167)
Hans Henrik (f. 1838)	( 36)
Hans Peter	(204)
Hansine Hermantine Marie g. Gundestrup	122
Hedevig Juliane Emilie f. Gundestrup	82
Hedevig Marie	(189)
Helga Marie Andersen, f. Hvam	266
Helle	270
Helle, g. Nielsen	139
Helle-Vibeke, g.1 Paulander g.2 Harms	283
Henning	105
Henriette Elisabeth Caroline, g. Müller	( 78)
Henrik (f. 1892)	T I
Henrik (f. 1946)	118
Henrik (f. 1948)	291
Henrik Christian	155
Herman Adolph (f. 1738)	( 17)
Herman Adolph (f. 1775)	89
Herman Münster	( 33)
Hertha	T I
Holger	112
Hugo Henrik	217
Ib	221
Ibi Gyldenløve, f. Henrichsen	267
Ida Andrea Laura Cathrine	69

(fortsættes)

## PERMIN (fortsat)

Ida Andrea Laura Cathrine g.1) Hjort g.2) Guldager	70
Inga Fanny	222
Inge, g. Sally	147
Inge Marie	110
Ingeborg Marie Elise f. Nielsen	224
Inger, f. Dyrlund	286
Inger, f. Petersen	T I
Inger Marie, f. Møller	(322)
Inger Marie, f. Pedersen	T I
Ivanka Atanasova, f. Cileva	118
Jane Kate	T I
Jaques	267
Jenny Petrea Barbara, f. Hoffmann	128
Jens Christian (f. 1884)	T I
Jens Christian (f. 1949)	291
Jensine Eline Camilla, f. Møller	208
Jeffrey Mark	238
Jeppe	T I
Jess	T I
Jette, f. Hoffmeyer	291
Jette, g. Pedersen	T I
Joachim	side 8
Joachim Heinrich (= Jochum Henrik)	1
Joachim Marius	113
Jochum Didrik	( 22)
Jochum Henrik (f. 1700) (= Joachim Heinrich)	1
Jochum Henrik Anton	(190)
Johan Christian Carl Edvard	49
Johan Henrik (f. 1774)	( 26)
Johan Henrik (f. 1821)	(205)
Johan Christian Wilhelm	T I
Johanne Cathrine, g. Bentzen	( 92)
Johanne Cahtrine, f. Madsen	96
Johanne Christine, g. Sewerin	(241)
Johanne Marie, g. Hoffmeyer	149
Johanne Michaela, f. Fjord	282
Johanne Sophie, f. Bonacker	(314)
Johannes	( 32)
Jonas Guldagger	225
Juliane Louise, g. Erichsen	( 35)
Jytte, g.1) Ossmann-Hansen g.2) v. Christierson	146
Jytte, f. Gormsen	291
Jytte Louise Lau, g. Nielsen	T II
Jørgen (f. 1898)	268
Jørgen (f. 1930)	267
Jørgen Christian Frederik	139

(fortsættes)

## PERMIN (fortsættes)

Jørgen Gyldenløve	267
Jørgen Mouritz	119
Karen, f. Bjerregaard	64
Karen, f. Jessen	220
Karen, f. Løwener	145
Karen, f. Thorsen	221
Karen Amalie, f. Hansen	
Karen Marie Dorthea, f. Mersebach	64
Karen Nicoline	274
Karen Ragnhild, g. Chappelow	130
Karin, f. Persson	267
Kim Andsager	105
Kirsten, f. Hansen	T I
Kirsten, f. Rasmussen	291
Kirsten Willumsen, f. Jensen	65
Kirstine	240
Klara Augusta, f. Müllerz	98
Kristi Jay	238
Kristian	139
Larry Delbert	238
Lasse Schougård	270
Laura Annette, f. Pedersen	85
Laura Charlotte, g. Everett	88
Lene, f. Hartmeyer	139
Lise	291
Liselotte Bjørnberg, f. Hansen	65
Lone	
g.1) Husted	
g.2) Skovgaard Jensen	291
Lotte Munk, f. Bidstrup	112
Louise, g. Petersen	T I
Louise Christiane Fernandine f. Rasmussen	T II
Ludvig Johan	83
Lykke Jenny, g. Karlsborg	139
Magdalene, f. Bruun	( 24)
Marck Bjørnberg	65
Marcus (f. 1650)	side 9
Marcus (f. 1733)	( 13)
Marcus Henrik (f. 1781)	(183)
Maren (f. 1740)	( 18)
Maren (f. 1742)	( 19)
Margrethe Sanne, f. Wridt	105
Marianne, g.1) Andersen	
g.2) Hjorteberg	( 4)
Marianne (f. 1947)	59
Maria (f. 1979)	T I
Marie (f. 1972)	108
Marie Cathrine, g. Mossin	(170)
Marie Christiane g. Heerfordt	230
Marie Elisabeth, f. Siegismund	21

(fortsættes)

## PERMIN (fortsat)

Marie Frederikke, g. Grenaa	T I
Marie Henriette Georgia, g.1) Sveistrup	
g.2) Møller	52
Marie Laurentse, f. Suhr	(184)
Marie Sophie (f. 1802)	( 91)
Marie Sophie (f. 1823)	(206)
Marius Adolph	(169)
Martha Cathrine	(116)
Martha Cathrine, f. Christophersen	121
Martha Cathrine, g. Sewerin	(243)
Martha Claudine	142
Mathilde Caroline Catharina, f. Lindrup	( 44)
Michael	225
Michael Jay	238
Michell Lea, f. Foral	-
Mindi Michelle	-
Morten	221
Morten Husted	291
Nancy, f. Aarestrup	117
Nancy Rae, f. Stocker	238
Nanna, g.1) Smith	
g.2) Bruun	292
Nanna Kristine	105
Nicoline Amalie, f. Baastrup	254
Niels Erik	292
Olaf	235
Olavia Juliane	(300)
Olavia Petrine Emilie, f. Holm	141
Ole (f. 1734)	( 14)
Ole (f. 1921)	59
Ole (f. 1927)	270
Ole (f. 1959)	221
Ole Christian	118
Ole Elmue	58
Ole Hansen (f. 1805)	95
Ole Hansen (f. 1881)	116
Oluf	106
Otto	T I
Otto Herman (f. 1878)	86
Otto Herman Vilhelm (f. 1821)	81
Otto Herman Vilhelm (f. 1861)	88
Per Mogens	291
Peter Christian	120
Peter Hoffmann	129
Peter Svendsen	125
Pia Bjørnberg	65
Pierre	267
Poul Christian	65
Poul Frederik Christian	57
Rebekka	(318)
Richard	267
Ruth, f. Nielsen	T I

(fortsættes)



PERMIN (fortsat)		REISZ (fortsat)	
Sabina Rebekka	T I	Else, f. Gerlach	229
Sandra Anna	105	Emil Vilhelm	227
Sidsel Margrethe, f. Olsen	88	Gudrun, g. Troels-Smith	228
Sigrid Emma, g. Reklings	275	REKLING	
Solveig, f. Christensen	T I	Ane Elizabeth, f. Chew Mejia	275
Susanne, g. Berger	225	Jytte Machon, f. Paulsen	-
Susanne Gertrud, g. Dalgård	108	Knud Peter Andersen	-
Sylvie, f. Laignez	267	Mogens Eigil	-
Theodora Wilhelmine, g. Halmburger	T II	Sigrid Emma, f. Permin	-
Thomas Husted	291	Søren	-
Thomas Oluf	108	Vibeke, g. Frederiksen	-
Thora Johanne, g. Brøchner	99	RISE	
Tobias Foged	225	Vibeke Dorothea, g. Permin	283
Torben	139	ROSETZSKY	
Torben Carl Christian	105	Birgit, g. Permin	221
Torben Christian	288	RØHNE	
Troels	T I	Ingeborg Marie, f. Gundestrup	124
Ulrik Aasted	118	Marius	-
Valdemar Kjærsgaard	262	SALLY	
Valdemar Severin Viggo	76	Arendse Elisabeth, f. Dyssel	147
Velma Opal, f. Strickler	238	Bent	-
Vibeke, f. Lembcke	118	Inge, f. Permin	-
Vibeke Dorothea, f. Rise	283	Kirsten, f. Halkjær-Lassen	-
Victor Frederik	263	Michael Christian	-
Viggo Valdemar	75	Peter Arthur	-
Vilhelm Adolph	119a	SANDERS	
Vilhelmine Johanne Bodil g. Bense	50	Gwendolyn, g. Everett	88
Walter	219	SARØE	
Wilhelm	225	Inger, g. Hoffmeyer	152
Wilhelm Frederik	216	SCHILDER	
Aage	271	Fanny Elise Mathilde, g. Permin	218
Aage Christian Hoffmann	136	SCHLICHTKRULL	
Aage Maurice	283	Ellen, g. Permin	290
PERSSON		SCHOU	
Karin, g. Permin	267	Caja Severine Bøggild, g. Permin	145
PETERSEN		SCHRØDER	
Georgia Cecilia Christine, g. Permin	48	Else Marie, g. Heidicke	273
POULSEN		SCHULTZ	
Edith, g. Permin	59	Anne, g. Permin	267
Lise Kongsbak, g. Heidicke	273	SELIGMANN	
PREISWERK		Karin, g. Hoffmeyer	153
Elsa, f. Brøchner	101	SELSING	
Max	-	Ingeborg, f. Guldager	74
RASMUSSEN		Svend Emil	-
Kirsten, g. Permin	291	SIEGISMUND	
REISZ		Marie Elisabeth, g. Permin	21
Carl Conrad	229		
Dagmar Emilie, f. Permin	226		

(fortsættes)

(fortsættes)

SIEVERS			
Ebba Catharina, g. Permin	144	AARESTRUP	
SKOVGAARD JENSEN		Nancy, g. Permin	117
Finn	291	AARØE	
Lone, f. Permin	-	Grethe Eleonora, g. Brøchner	102
SMITH		AASTED	
Jokum	292	Brita, g. Permin	118
Nanna, f. Permin	-		
STOCKER			
Nancy Rae, g. Permin	238		
STOREY			
Anna Lise Bjerregaard,			
f. Permin	65		
David Philip	-		
Susanne Permin, g. Frillerhøj	-		
STRICKLER			
Velma Opal, g. Permin	238		
SVEISTRUP			
Charles Sophus	53		
Marie Henriette Georgia,			
f. Permin	52		
THERKILDSEN			
Harald	214		
Karen Margrethe,			
f. Jørgensen	-		
THORSEN			
Karen, g. Permin	223		
TROELS-SMITH			
Gudrun, f. Reisz	228		
Paul Martin	-		
TROJEL			
Gurli, g. Permin	292		
TUTEIN			
Elisabeth Marie, f. Permin	138		
Peter	-		
WESTENHOLZ			
Anders	292		
Ann, f. Permin	-		
Mikkel	-		
Thomas	-		
WITTUS			
Gerda Karla Frederikke,			
g. Permin	269		
WRIDT			
Margrethe Sanne, g. Permin	105		
ØSTBERG			
Carla Johanne, g. Permin	236		

Tavle over  
Slægten PERMIN fra Kalvehave

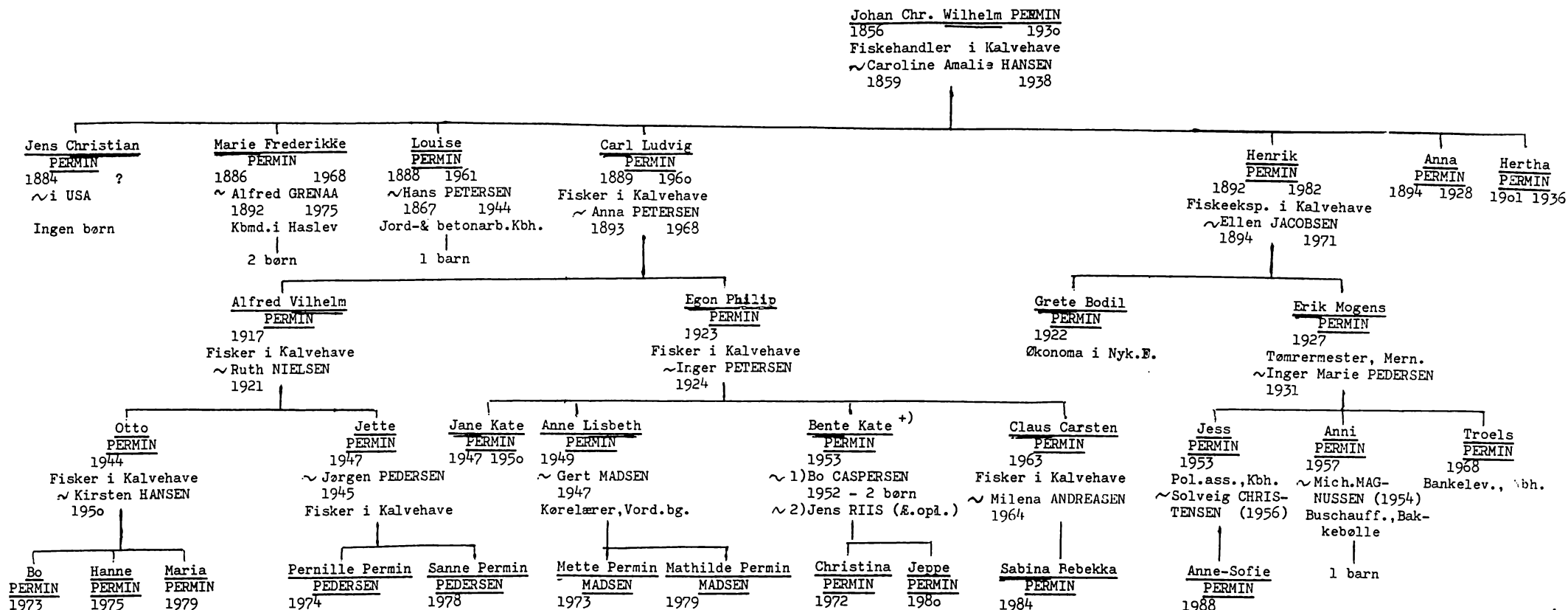

<sup>+) genantaget sit pigenavn</sup>

Prohn-linien PERMIN

Marten PERMIN

c.1710  
i Bisdorf

brødre

Clas Christian PERMIN

1749  
Fisker i Kinbakenhagen  
~ Trien Marie KOCKEN  
1745 1823

brødre

Johann Michel PERMIN

1786  
Fisker i Zarrenzin, senere  
Wendisch-Langendorf  
~ Anne Ilse BUSSERT  
1789

broder

Johann Christian Theodor PERMIN

1821  
Fisker i Wendisch-Langendorf  
~ Cathrine Christiane WALTER

4 brødre

Johan Christian Wilhelm PERMIN

1856  
Fiskehandler i Kalvehave

↓  
Slægten lever fortsat i  
Nordtyskland - også i  
Wendisch-Langendorf

↓  
(se videre foran)

Tavle over  
slægten PERMIN fra Nykøbing F.

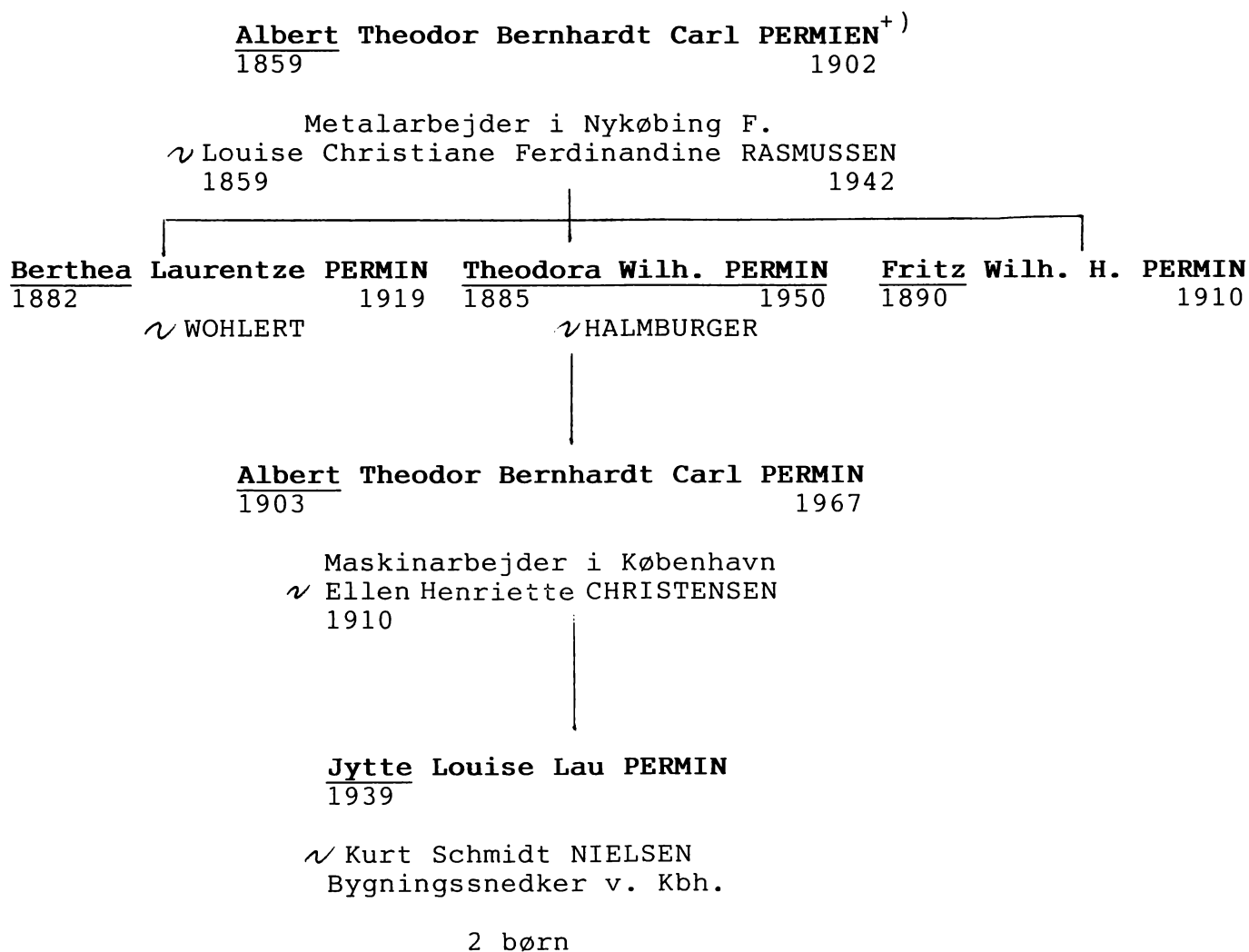

- + ) Albert PERMIEN var født 27.11.1859 i Rostock (St. Jacobi), som søn af lejetjener Carl Friedrich Heinrich PERMIEN og Wilhelmine Sophie Dorthea LAU. Han havde 2 brødre (Frans og Heinrich) og 2 søstre (Marie, g. Striebrug, og Doris, g. Peipitz), men der ses ikke at bo PERMIN'er i Rostock i dag.

Tavle over  
slægten PERMIIN fra Rømø

Johan Hinrich PERMIEN  
 1793 1870

Skipper i Wustrow  
 Johanne MØLLER  
 Skipperdatter på Rømø

↓  
Peter Hansen kld. PERMIIN  
 1826 1880

Skipper på Rømø  
 √ Anna Elisabeth SCHMIDT  
 1829 1911

Blandt 8 børn:  
 (4 sønner,  
 alle døde  
 unge.)

Anna Kjerstine Elise PERMIIN  
 1864 1939

√ Anton HOLM  
 1851 1913  
 Skipper på Rømø

Blandt 7 børn: Josephine Margarethe HOLM  
 1895

√ Arthur TØNDER  
 1888 1974  
 Lærer på Rømø

Blandt 5 børn: Andrea Permiin TØNDER  
 1923

Malerinde -Kunstnernavn: Dea Permiin  
 √ Jens HANSEN  
 1923 1988  
 Civ.ing. i Fredericia

↓  
Sonja Permiin Tønder HANSEN  
 1959

Ergoterapeut i København



Wustrow-linien PERMIENHinrich PERMIEN

1610 1662

Bonde i Wustrow

~ Stine HABERMANN

1611 1689

Hinrich PERMIEN

1640 c.1675

Bonde i Wustrow

~ Trien DADE

1642 eft. 1704

Hanss PERMIEN

1671 1740

Husmand i Wustrow

~ Margrethe JÖRCK

1680

Clauss PERMIEN

1741 1806

Bonde i Wustrow

~ Trien ZEPLIN

Peter PERMIEN

1741 1806

Skipper i Wustrow

~ Dorothea GORBRAND

1761 1848

Johan Hinrich PERMIEN

1793 1870

Skipper i Wustrow

~ 1) Cathrine Elise BALRUS  
1761 1827

~ 2) Anna Maria ZEPLIN

Slægten lever stadig  
i Tyskland, bl.a. også  
i WustrowJohanne MØLLER  
1788 1857

(se videre foran)

Liste over Adressater

Andersen, Inger	Strandagervej 28, 2900 Hellerup
Berger, Susanne	Poppelager 14, 3230 Græsted
Blegvad, Fanny	Skovbrynet 72, 3500 Værløse
Bruun, Nanna	Bredgade 38, 1261 Kbh. K.
Brøchner, Ivar	Linnégatan 77, S 114 60 Stockholm
v.Christierson, Anne	Gentoftegade 106, 2820 Gentofte
Dalgård, Susanne	Elleparken 9, 2950 Vedbæk
Everett, Permin	12 552 Lomica Drive, S.Diego, Calif. 92 128
Frederiksen, Vibeke	Skodsborg Strandvej 145 A, 2842 Skodsborg
Frillerhøj, Susanne	Skodsborgvej 84, 9270 Klarup
Günther Petersen, Anne-Merete	Bjerregaards Sidevej 5, 2500 Valby
- , Carl	Lindevangen 89 B, 2830 Virum
Handberg, Grethe	Anne-Marie Vej 9, 4200 Slagelse
Harms, Helle-Vibeke	Vedbæk Strandvej 363, 2950 Vedbæk
Heerfördt, Carl	Lødsejervej 52, 8900 Randers
Heidicke, Karen	Korsgårdsvej 4, 2920 Charlottenlund
- , Niels Fr.	Nordahl Griegs Vej 3, 2860 Søborg
- , Per	Brudevænget 16, 2520 Farum
Hoffmeyer, Jørgen	Lillebælts Allé 27, 7000 Fredericia
- , Karin	Sdr. Villavej 2, 7100 Vejle
- , Niels	Havremarken 17, 3550 Slangerup
Horn, Inge	Holbækvej 93, 4180 Sorø
Jakobsen, Benedicte	Bahlsvej 30, 6855 Outrup
Karlsborg, Lykke	Lindeallé 54, 2720 Vanløse
Lennert, Annette	Sjællandsgade 52, 8900 Randers
Lynbech, Annelise Bloch	Ibstrupvænget 7, 2820 Gentofte
Nielsen, Helle Villum	Højgaardstøften 352, 2630 Taastrup
- , Jytte Lau	Sjølundsvej 55, 2650 Hvidovre
Permien, Joachim	Moßburger Weg 9, D 2014 Hamburg 92
Permin, Anders	Nr. Sideallé 4, 2200 Kbh. N.
- , Astrid	Söderhamn
- , Anne-Lise	Pontoppidansvej 41, 3000 Helsingør
- , Bo	Kroengen 9, ESrum, 3230 Græsted
- , Christian	Høyrups Allé 5, 2900 Hellerup
- , -	Mariendalsvej 4A, 2000 Frederiksberg
- , Egon	Østervej 10, 4771 Kalvehave
- , Erik	Egernbo 4, 2665 Vallensbæk
- , -	Kystparken 9, Sæddinge, 6710 Esbjerg V
- , -	Langawten 41, 8620 Kjellerup
- , Esther	Holmegårds Park 5, 2980 Kokkedal
- , -	Spangsbjergvej 20, 7700 Thisted
- , Eva	Forchhammersvej 16, 1920 Frederiksberg C
- , Flemming,	Svanholm Storkollektiv, Svanholmvej 2, 4050 Skibby,
- , Gertrud	Blishønevej 16, 2970 Hørsholm
- , Gustav	Gl. Skolegårdsvej 38, 3450 Allerød
- , Henning	Cathrinebergvej 16, 2630 Taastrup
- , Henrik	Hasselvej 30, 2830 Virum
- , -	Lerbjergvej 21, Horndrup, 9670 Løgstør
- , -	Philip Schous Vej 25, 2000 Frederiksberg
- , Herbert	Bodden Weg 1, Wendisch-Langendorf, D 2301, Post Gros
- , Jørgen	Frankrig Mohrdorf Üb. Stralsu
- , -	Nyelandsvej 71, 2000 Frederiksberg
- , -	Strandvejen 120 E, 2900 Hlr.
- , Kirsten	Krogårdsvænget 19 D, Smidstrup, 7000 Fredericia
- , Larry	P.O. Box 591, Woodland, Wash. 98 674
- , Marianne	Løjtved gl. Skole, 6240 Løgumkloster
- , Michael	Toftehøj 82, Høruphav, 6400 Sønderborg

Permin, Morten	Andedammen 14, 3460 Birkerød
- , Niels	Vejlesøvej 8, 2840 Holte
- , Ole	Signesvej 6, 4200 Slagelse
- , -	Vandtårsnsvej 5, 3460 Birkerød
- , -	Aalborggade 1, 5000 Aarhus C
- , Ole Chr.	Kristianiagade 4, 2100 Kbh. Ø
- , Per	Kildévænget 33, 2100 Kbh. Ø
- , Poul	Sylviavej 16, 2500 Valby
- , Rie	Grønnevej 41, 2830 Virum
- , Torben	Forchhammersvej 16, 1920 Frederiksberg C.
- , -	Hjerting Strandvej 137, 6710 Esbjerg V.
- , -	Højgårdstoftens 141, 2630 Taastrup
Preiswerk, Elsa	De Geers Gatan 14, S 115 29 Stockholm
Priem, Margarete	Clara Zetkin Ring 19, D 2063 Malchow, Mecklenburg
Rasmussen, Ilse	Roskildevej 231, 2620 Albertslund
Reisz, Carl	Solbakkevej 14, 2960 Rungsted Kyst
Rekling, Mogens	Dronningeengen 8, 2950 Vedbæk
- , Søren	Strandvejen 191, 2900 Hellerup
Sally, Kirsten	Hyacintvej 4, Tulstrup, 3400 Hillerød
Skovsgaard Jensen, Lone	Søllingsvej 15, 2920 Charlottenlund
Sørensen, Anna Marie Fisker	Dr. Larsens Vej 20, 8370 Hadsten
Westenholz, Ann	Borgevej 32 A, 2800 Lyngby

Rigsarkivet  
 Det kgl. Bibliotek  
 Universitetsbiblioteket  
 Frederiksberg Kommunes Bibliotek  
 Køge Kommunes Bibliotek  
 Ratzeburg Domarchiv  
 Provinsbanken i Køge

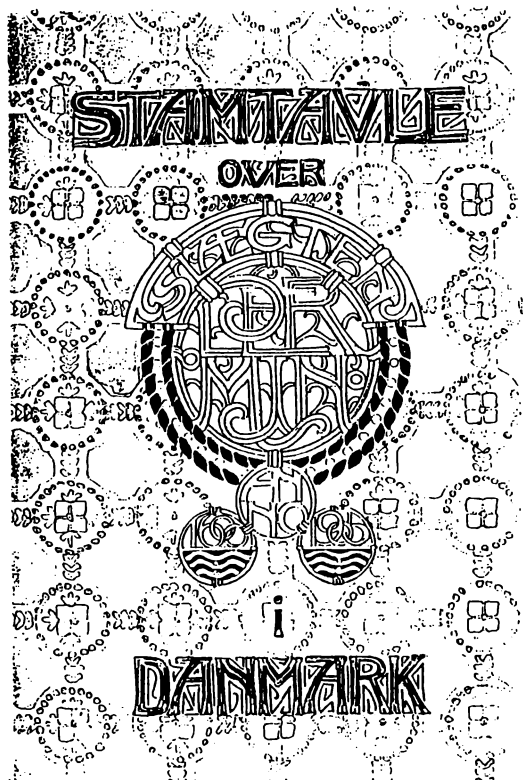

Slægten Permin  
1905



Slægten Permin i Danmark  
1925