



# Danskernes Historie Online

Danske Slægtsforskeres Bibliotek

## Dette værk er downloadet fra Danskernes Historie Online

**Danskernes Historie Online** er Danmarks største digitaliseringsprojekt af litteratur inden for emner som personalhistorie, lokalhistorie og slægtsforskning. Biblioteket hører under den almenyttige forening Danske Slægtsforskere. Vi bevarer vores fælles kulturarv, digitaliserer den og stiller den til rådighed for alle interesserede.

### Støt Danskernes Historie Online - Bliv sponsor

Som sponsor i biblioteket opnår du en række fordele. Læs mere om fordele og sponsorat her: <https://slaegtsbibliotek.dk/sponsorat>

### Ophavsret

Biblioteket indeholder værker både med og uden ophavsret. For værker, som er omfattet af ophavsret, må PDF-filen kun benyttes til personligt brug.

### Links

Slægtsforskeres Bibliotek: <https://slaegtsbibliotek.dk>

Danske Slægtsforskere: <https://slaegt.dk>

DESCENDERTERNE

EFTER

HØRKRÆMMER I KØBENHAVN • Kgl. AGENT

MADS JACOBSEN TVERMOES

OG HUSTRU

ANNA CATHARINA f. MOHR



DEN TVERMOES'SKE SLÆGT- OG FAMILIESTIFTELSE

1958



DESCENDENTERNE

EFTER

MADS JACOBSEN TVERMOES

F. 26. SEPT. 1768 · D. 23. MAI 1817

HØRKRÆMMER I KØBENHAVN  
OLDERMAND FOR HØRKRÆMMERNES LAUG  
VÆRGE FOR TRINITATIS KIRKE  
STADENS ELIGEREDE BORGER  
Kgl. AGENT · R. af Dbg.

OG HUSTRU

ANNA CATHARINA MOHR

F. I YSTAD 21. AUG. 1764 · D. 29. NOV. 1838

1958



*Agentens Skydeskive paa Bymusæet i København*

# INDHOLDSFORTEGNELSE

Agenten og hans Slægt .....	5
-----------------------------	---

## AGENTENS BØRN:

Stamt. 1	Caroline Jacobine Margrethe de <b>Klauman</b> (ældre Linie) ( <b>Bardenfleth</b> ) .....	13
Stamt. 2	Ane Bolette <b>Hammerich</b> (ældre Linie) ( <b>Buhl</b> ) .....	15
Stamt. 3	Marie Cathrine de <b>Klauman</b> (yngre Linie) .....	20
Stamt. 4	Carl Frederik Ferdinand <b>Tvermoes</b> .....	29
Stamt. 5	Jacob Ferdinand <b>Tvermoes</b> .....	33
Stamt. 6	Louise Charlotte Amalie <b>Hammerich</b> (yngre Linie) .....	35
Stamt. 7	Andreas Madsenius <b>Tvermoes</b> ( <b>Gad</b> ) .....	56

---

Stamt. 8	Agenten's og Den Yngre Liniens Forfædre (1663—1838) ...	69
Stamt. 9	Agentens Svigersønners Afstamning .....	73
Stamt. 10	Bardenfleth, Buhl, Gad's Afstamning .....	74
Stamt. 11	<b>Den yngre Linie Tvermoes</b> .....	76

---

Kildefortegnelse .....	81
Billedfortegnelse .....	82
Navnefortegnelse over Agentens Descendenter .....	83

Oversigtstavle I. Den ældre Linie **Tvermoes**

Oversigtstavle II. Ældre Linie **Klauman**  
Ældre Linie **Hammerich**  
Ida og Henrik **Gads** Descendenter

Oversigtstavle III. Yngre Linie **Klauman**  
Yngre Linie **Hammerich**

---

I Navnefortegnelsen betyder: † afgaaet ved Døden.

★

I Stamtavlen: Romertal angiver Generationerne regnet fra Agentens Fader.

★

Redaktionen af denne Udgave sluttet December 1958.



*Agentens Signet*

## AGENTEN OG HANS SLÆGT

1663 - 1838

AGENTENS OLDEFADER, *Christen Andersen* (1663—1752) er den første, der har kunnet identificeres. Han var Fæster af „Fonnesbækgaarden“ under Herningsholm Gods, den er beliggende ca. 7 km S.Ø. for Herning i Ikast Sogn, Hammerum Herred, Lundenæs Amt (nu Ringkøbing Amt), Ribe Stift. Gaarden var paa 250—300 Tdr. Land. Den gik over i Selveje ca. 1787 og var i Slægtens Besiddelse til 1847.

Af en Ansøgning til Kongen om to Aars Skattefrihed ses det, at det 14 Fags „Salshuus“ brændte 1703 og Laden, hvori de havde indrettet Beboelse, 1705. Atter opbygget stod Gaarden i næsten 200 Aar, men brændte igen 1907.

Christen Andersen havde 3 Sønner, den yngste, Anders, blev Fæster efter Faderen, og fra dennes to Sønner stammer den københavnske Silke- og Klædekræmmerfamilie „Fonnesbech“. Konsejlræsident Chr. A. Fonnesbech hørte til den nu uddøde ældste Gren.

Christen Andersens næstældste Søn:

AGENTENS FARFADER, *Mads Christensen Fonnesbech* (1700—1751) giftede sig med Bodil Nielsdatter og blev Fæster under Herningsholm af Gaarden i Tvermose, ca. 8 km N.Ø. for Herning i Sunds Sogn.

Ifølge Professor Johs. Stenstrup betyder Navnet: „Mosen der gaar paa Tværs“ (af den store Vestermose). I Tidens Løb har det været stavet paa forskellig Maade: Twerdsmoese paa Johs. Meyers Kort 1661, Tuermoesse paa Skøde af 1688, Tvermose, Tværmose o. s. v.

I Landsarkivet i Viborg findes et meget udførligt Skifte efter Mads Christensen, hvoraf man faar et temmelig godt Begreb om Familieforholdet og de Betingelser, hvorunder Slægten levede den Gang.

Gaardens Areal maa have været ret stort, for efterhaanden som Heden og Mosen opdyrkedes, blev der udstykket een større og 9 mindre Gaarde og Huse af dette. Den regnedes efter den gamle Matrikul (1688) til noget over 6 Tdr. Hartkorn og havde en Besætning paa 26 Kreaturer, 6 Heste, 5 Par Stude, 2 Svin og 32 Faar. Til Bedømmelse af Forholdene kan anføres, at der registreredes 3 Jernkakkellovne, hvilket den Gang var en ret stor Luxus, det øvrige Indbo maa, set med Nutidens Øjne, siges at have været ret fattigt, og alt, hvad der kom ud af det, var ca. 20 Rdl. til Deling mellem Enken og de 8 umyndige Børn.

Efter Mandens Død fortsatte Enken som Fæster af Gaardens halve Areal, medens Sønnen Niels, der var den ældste og 22 Aar gammel, blev Fæster af den anden Halvdel.

Bodil Nielsdatter giftede sig igen ca. 1754 med Christen Jensen Simmelkiær, med hvem hun fik en Søn, Mads Christensen (f. 1755). Simmelkiær stod efter Giftermaalet som Fæster af hendes Gaard. Han døde 1763, og i 1768 gik Bodil ind i sit 3. Ægteskab med Anders Christensen Moeslund, med hvem hun flyttede til Hestlund i Bording Sogn, hun ses dog stadig at komme til Stede som Fadder ved Børnebørnenes Daab. Hendes Gaard maa være blevet solgt fra Godset, for 1769 staar en Fremmed som „Ejer“ af den.

I Begyndelsen af det 19. Aarhundrede er selve Gaarden flyttet og kaldes nu „Vestergaarden“, men da den har Matr. Nr. 1, maa den vel betragtes som den egentlige „Tvermosegaard“, fra hvilken Niels Madsens er udstykket. Anders Moeslund døde 1774 — 71 Aar gammel — og blev begravet i Bording Sogn. Det har derimod ikke været muligt at finde, hverken hvor Bodil er født eller begravet.

Mads Christensens ældste Søn, Niels Madsen, var som før nævnt Fæster af den halve Gaard, den nuværende „Østergaard“. Hvor længe han har været Fæster kan ikke oplyses, i 1787 ejes Gaarden af en Fremmed. Han var 2 Gange gift og havde 8 Børn, hvis Skæbne ikke hidtil har kunnet oplyses.

*Hammerum Herred* var Danmarks største, men tillige fattigste, saa fattigt, at dets Øgenavn var „Jammerfuld Herred“. Befolkningen havde derfor faaet Privilegium paa at maatte vandre Landet over og forhandle saadanne strikkede uldne Beklædningsgenstande, der forfærdiges som Husflid rundt om paa Gaardene. Alle, fra Gaardmanden til Hyrdecrengen, strikkede Strømper og lignende, ledige Hænder fandtes ikke. Selv deres selskabelige Sammenkomster foregik under Strikning, som det beskrives i Blichers „E Bindstouw“.

De unge Mænd vandrede rundt i Landets mere velstaaende Egne med Uldsækken paa Nakken, en Del af dem fandt Vej til København, hvor de nedsatte sig som fastboende „Hosekræmmere“, og mange af dem blev ansete og velstaaende Borgere.

Adskillige af deres Efterkommere gik over i andre Brancher eller gik Embedsvejen. Gennemgaar man de i det 19. Aarhundrede mere kendte københavnske Familier, vil man finde, at mange af dem nedstammer fra „Uldjyderne“. (Fra 1733—1798 var der 59 fra Hammerum Herred, der

nedsatte sig som Hosekræmmere i København.) Mads Christensens yngre Sønner kom saaledes ogsaa til Hovedstaden, og alle 4 nedsatte sig som Hosekræmmere. De antog Navn efter deres Fødeegn og kaldte sig „Tvermose“. Den nuværende Form „*Tvermoes*“ opstaar først paa Agentens Tid, idet han og hans Fætter, Mads Sørensen af den Yngre Linie, underskriver sig med den Stavemaade, for den sidste Vedkommende ses det i et Brev til Morbroderen M. Røjn i 1822. Antagelig har den oprindelige Form været „Tvermoese“, som Søren Madsen (1742—1825) underskriver sig med ved „Samfrændeskiftet“ 1777, det sidste „e“ er saa blevet strøget.

To af de 4 Hosekræmmer-Brødre, Christen og Anders, døde ugifte. Den 3die, Søren, der desuden var Gaardejer i Bjødstrup og handlede for Broderen Anders, opholdt sig vist mest paa Gaarden i Gjellerup Sogn. Han blev Stamfader til „Den Yngre Linie Tvermoes“ (se Pag. 76).

Den næstældste af de til Hovedstaden indvandrede Brødre var:

AGENTENS FADER, *Jacob Madsen Tvermose* (1740—ca. 1790), han løste Borgerskab som Hosekræmmer i København og var gift med *Maren Andreasdatter Thorning* (1745—1820), Datter af Hosekræmmer i København, Andreas Mikkelsen Thorning og Sophie Mortensdatter. De boede først i Nygade, nuværende Nr. 4, og her blev Agenten født, senere flyttede de til Vimmelskafte, nuværende Nr. 41. Han var i Kompagni med den ældre Broder Christen, der døde 23 Aar gammel 1759 i Holbæk under en Forretningsrejse. Der vides mærkelig nok meget lidt om Agentens Fader, det har ikke engang været muligt at faa fastslaaet med Sikkerhed, hvornaar han døde, eller hvor han er begravet. Konen sad Enke i ca. 30 Aar og døde i Huset hos Agentinden.

## AGENTENS SØSTRE

*Anna Bolette* (1766—1791) var gift med den kendte Hose- og Klædekræmmer i København, *Henrich Hansen Lund*, der var i Kompagni med hendes Farbroder, Anders Tvermose. De havde 5 Børn, der alle døde uden Efterkommere. (Lund giftede sig igen, og fra dette andet Ægteskab nedstammer Professorerne P. V. Lund og Troels Lund).

*Johanne Christine* (1770—1834) var gift med Hørkræmmer i København, *Christian Hartmann*. De havde en Søn, der var Købmand i Præstø, med hvem Familien uddøde.

*Margrethe* (1775—1809) var gift med Varemægler i København, *Hans Jørgen Kragh*, af en Familie, der prætenderede at nedstamme fra Griffenfeldts Svingersøn, Baron Kragh. De havde 5 Børn, Mandslinien fortsattes i Jylland, og efter Datteren, gift Fohrmann, skal der findes talrige Efterkommere i Norge.

Af Jacob Madsens to Sønner døde den yngste ugift som vestindisk Soldat. Den ældste var:

AGENTEN, *Mads Jacobsen Tvermoes* (1768—1817). Han var først i Hosekræmmerlære hos Faderen, men skal have interesseret sig mere for at hænge bag paa Kareter end for Hosekræmmerfaget. I 1786 kommer han saa i Lære hos Hørkræmmer Thøger From (Laugets Oldermænd), paa Hjørnet af Rosenborggade og Frederiksborggade (det nuværende Borgernes



Hus). Medens han var Svend hos Thøger From, blev han 1792 gift med *Anna Catharina Mohr* (1764—1838). Hun var født i Ystad i Skaane og hendes Daabsattest lyder paa, at hun var „Datter af Handelsmanden Jacob Måhr och dess Fru Christensa Battram“. Om Faderens Familie har intet kunnet oplyses. Familien Battram nedstammer fra en i det 18. Aarhundrede fra Tyskland til Ystad indvandret Familie. (En af denne Slægt, Herman Battram, f. 1764 i Ystad, blev svensk Statssekretær og adlet som Baron Battram. Han døde ugift i 1823.)

Anna Catharina kom til København som fattig Tjenestepige, men arbejdede sig op til at blive Kammerjomfru hos forskellige adelige Damer. Hun har sikkert derigennem erhvervet den Sikkerhed og Anstand, hvormed hun senere repræsenterede i hendes Mands, Agentens, store selskabelige Hus paa Kulvtorvet. Der findes et Brev fra Anna Catharinas Fader, som Svar paa Mads Jacobsens Anmodning om Datterens Haand, hvoraf fremgaar, at Faderen ikke havde noget imod Partiet, men nogen Medgift var det ham ikke muligt at præstere; han takker samtidig for den halve Tønde Sild, som Svigersønnen in spe havde været saa forsynlig at sende med Brevet.

De første Aar som gifte boede de paa Hjørnet af Tornebuskegade og Rosenborggade, hvor Anna Catharina holdt Skole for smaa Børn. Her blev de 3 ældste Døtre født. I 1796 nedsatte han sig som selvstændig Hørkræmmer, og 1798 købte han Ejendommen paa Hjørnet af Frederiksborggade og Kulturvet. Ifølge Overleveringen var det en Lotterigevinst, der satte ham istand til dette Køb.

Under Bombardementet 1807 maatte Agenten se sit eget hus nedbrænde til Grunden, medens han som Værge for Trinitatis Kirke deltog i Redningen af denne og det paa Kirkens Loft opbevarede Universitetsbibliotek. Alle hans Ejendele brændte, og Sølvtojet, der var nedgravet i Gaarden, smeltede. Tilsyneladende er det eneste, der blev reddet, Anna Catharinas i Aarens Løb nedskrevne Kogebog, der endnu eksisterer, hun har formodentlig haft den under Armen, da hun sammen med Børnene søgte Tilflugt i Kælderen. Hendes Barnebarn, Nancy (Trine) Buhl, skriver i sine Erindringer, at Bedstemoderen blev helt hvidhaaret den Nat. Desværre findes der intet Billede af „Agentinden“, men efter hvad hendes Børnebørn har meddelt, skal hun have været en meget smuk og statelig Dame, og der stod øjensynlig stor Respekt om „Bedestemoder Frue“, som hun kaldtes i Modsætning til andre Bedstemødre, der kun var Madammer.

Efter Branden købte Mads Jacobsen Tvermoes den tilstødende Grund paa Kulturvet, og paa den samlede Grund opførte han den smukke Bygning, hvori Familien fik sit Hjem, og hvor Forretningen førtes til 1892, da den, paa Grund af Rudolph Tvermoes' Udnævnelse til Nationalbankdirektør og Broderen Emils Svagelighed, ophævedes. Ejendommen blev solgt og nedrevet.

I 1809 blev han udnævnt til Ridder af Dannebrog og i 1815 til kgl. Agent. Det eneste Billede, der findes af ham, er det her gengivne Miniaturmaleri, der rimeligvis stammer fra Tiden omkring Brylluppet.

Foruden Købmandsgaarden ejede han Rosengaarden 126—127, der bag til stødte op til den første, samt Gaarden „Cathrines Lyst“ med 18 Tdr. Land ved Godthaab.

Agenten døde 1817, kun 49 Aar gammel. I „Den Danske Statstidende“ Nr. 44, 2. Juli 1817, staar følgende Nekrolog over ham:

*Tidligt bortgik fra Jorden Hrr. M. J. Tvermoes  
 Agent, Ridder af Dannebrog.  
 Stadens eligerede Borger, Trinitatis Kirkes Værge.  
 Som Handelsmand var han kyndig og virksom  
 vidste at bære og overvinde Uheld.  
 Som Raadgiver var han sindig og forstandig  
 skjulte de Fejl, han ikke formaaede at rette.  
 Som Husfader var han blid og omhyggelig,  
 virkede troligt for Hustrues og Børns Vel.  
 Kirken blev ej alene prydet ved hans Bidrag,  
 den blev ogsaa ved hans Bistand bevaret  
 under Bomber og Ildsluer.  
 Han var velgjørende mod Trængende,  
 tjenstfærdig mod Alle.  
 Derfor begrædes han ej alene  
 af en stor Familie og mange Venner,  
 men overalt, hvor han virkede  
 savnes hans Indsigt og Iver.  
 Fred med hans Støv, Held for hans Efterladte.*

Agenten døde som en formuende Mand, og Forretningen førtes videre for Agentindens Regning til 1822, da den overtoges af den ældste Søn, Carl, der imidlertid i 1827, i den store Krise efter Napoleonskrigene, saa sig nødsaget til at indstille den.

Butikken blev lejet ud og blev til 1833 drevet for fremmed Regning, da den blev overtaget af den yngste Søn, Andreas Madsenius, hvem det i de opgaaende Tider lykkedes atter at drive Forretningen op paa sin tidligere Højde.

At det var muligt at føre en stor Del af Formuen frelst gennem de svære Tider, der var saa skæbnesvangre for de fleste af den Tids Handelshuse, skyldtes i første Række Agentindens kloge Dispositioner, idet hun, som man siger, „ikke sendte gode Penge ud efter daarlige“, saaledes at Forretningen, da der atter blev Muligheder, havde de fornødne Midler i Ryggen.

Andreas Madsenius, og efter ham hans to Sønner, Emil og Rudolph, videreførte saa Forretningen gennem de næste 60 Aar med stor Dygtighed og Held, og det blev muligt for Emil, der var ugift, af sin anselige Formue at oprette de to Legater for Agentens Descendenter. Den gamle Forretning fortsætter paa denne Maade, ogsaa efter sin Ophævelse, at være en Støtte for Familien, ligesom den havde været det gennem de næsten 100 Aar, hvori den var i Virksomhed.

Den YNGRE LINIE nedstammer, som før sagt, fra *Mads Sørensen Tvermoese* (1768—1826). Han var Fætter til Agenten og havde sit Hjem og Forretning i Vestergade, der under Københavns Brand 1795 nedbrændte til Grunden, en lignende Skæbne overgik Agenten 1807. Naar der ikke synes at have været nogen Forbindelse mellem de 2 Fætre, skyldes dette rimeligvis, at de var i forskellige Brancher, og man ikke havde megen Fritid den Gang. Mads Sørensen foretog desuden en Del Rejser paa Sjælland og var derfor ofte borte fra Hjemmet.

I Krisen efter Napoleonskrigene synes begge Grene af Familien at have været ude i Vanskeligheder. Agentens Søn, Carl, maa indstille sin Forret-



*Nationalbankdirektør  
Rudolph Tvermoes*



*Grosserer Emil Tvermoes*



*General Carl Tvermoes*

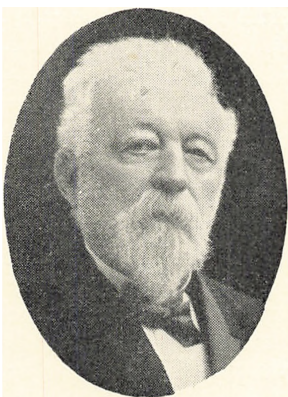

*Etatsraad Ferdinand Tvermoes*



*Conferensraad  
Gotfred Tvermoes*

ning, og det samme sker for Mads Sørensen, der kort efter dør. Han havde været gift 2 Gange, først med Susanna Boserup, der døde 1807 uden at efterlade sig Børn. Hendes Broder, O. C. Boserup, var, efter ogsaa at have været Hosekræmmer i København, etableret som Købmand i Køge og gift med en Ane Cathrine Møller, der var Søster til Mads Sørensens 2. Kone. Her kom Mads Sørensens eneste Barn, Sønnen *Søren Johan* (1811—74) i Huset, oplærtes i Forretningen, blev Handelsbetjent hos Tanten, der var blevet Enke, og nedsætter sig som selvstændig Tricotagehandler i Køge paa Hjørnet af Brogade og Torvet.

*Søren Otto Tvermoes* (1851—1903) var eneste Barn af Søren Johan, han driver først Grosserer-Virksomhed i Køge, dernæst i København, men 1887 flytter han sin Forretning og Familie til Berlin, idet dennes Beliggenhed var bedre af Hensyn til hans Rejser. Han dør paa en Forretningsrejse i Dresden. Hans Enke, *Emilie, f. Witzansky* (1859—1923), flytter 1911 tilbage til København, og de fleste af hendes Børn gør det samme, men Sønnen *Otto* (1879—1927) overtager i 1910 sin Svigermoders Forretning i Strasbourg og bosætter sig der. En af hans Sønner er dansk Vicekonsul i Strasbourg. Samtlige Medlemmer af Familien beholder deres danske Statsborgerskab og taler Dansk.

De Medlemmer af Familien, der forblev i Jylland, synes at have været agtede Folk. *Søren Madsen* (1742—1825) ses i 1805 at have tilskødet sin Søn *Hans* (1780—1827) sin Gaard paa noget over 5 Tdr. Hartkorn, men 1807 tilbagekalder han dette Skøde, hvad Grunden saa kan have været. I Herning Museum findes en Bronzeplade med Gravskrift over nævnte Hans Sørensen Tvermoes, hvorefter fremgaar, at han var Kirkeværge og Medlem af Skolekommissionen, han var 2 Gange gift, men hans 2 Børn dør som smaa før ham, og han testamenterer Gaarden og alt til sin 2den Kone, Ellen Fenger, hvorved Gaarden gaar ud af Slægten. Den jyske Slægt fortaber sig, og selv om det kan spores, at de havde Børn, har det ikke været muligt at finde noget om disses Opholdssteder.

Arbejdet med at udrede Slægtens Historie er fordelt paa flere Hænder, der hver for sig har ofret megen Tid og Arbejde paa det. Etatsraad *Ferdinand Tvermoes* (1828—1912) var den første, der tog det op. Han var som lille Dreng kommet i Huset hos Onklen Andreas Madsenius (1808—57) sammen med Moderen Charlotte f. Grundtvig, der førte Hus for Svogeren, idet Hustruen var svagelig. Af talrige Breve til og fra „Tante Lotte“ kan det ses, at hun røgtede dette Hverv med Forstaaelse og Dygtighed, og var elsket af alle.

Ferdinand Tvermoes har desuden til sin Fætter Emil (1831—93) nedskrevet sine Erindringer om Livet paa Kultorvet i hans Tid; men hans værdifuldste Arbejde er de indsamlede Oplysninger om Forfædrene. Disse blev suppleret og kontrolleret af *Carl Adolph Tvermoes* (1863—1917), der udgav Stamtavlen 1917 og desuden skrev to Bøger i Manuscript om Slægtens Forhold og Udvikling, renskrev saa godt som alle de foreliggende Breve fra gotisk til latinsk Skrift og ordnede „Familiearkivet“.

I 1938 gennemgik hans Broder *Holger* (1868—1938) hele Materialet og udarbejdede Stamtavlen 1938. Han havde Samarbejde med Slægten Fønnesbech vedrørende den fælles Stamfader, og fru *Emilie Kock f. Tvermoes* leverede Oplysninger om den yngre Linie. Desuden tilrettelagde han „Slægtsregistret“ og skrev i Manuscript sine Erindringer om Livet i den gamle Køb-

mandsgaard paa Kulvtorvet, suppleret med Uddrag af gamle Breve og de nævnte Erindringer af Ferdinand Tvermoes og „Trine“ Buhl.

1958 stillede Fru Tvermoes Kock sig paa Opfordring til Disposition for Sven Tvermoes (en Søn af Holger), der har redigeret den foreliggende Udgave. Materialet til Belysning af den yngre Linies Data og Historie var ved Fru Tvermoes Kock's udmærkede og grundige Arbejde nu betydelig udvidet, nye hidtil ukendte Data var fremskaffet og enkelte af de tidligere rettet efter Kirkebøgerne. Forskellige Familienmedlemmer af begge Grene, ikke mindst Herr Oberstløjtnant O. C. Permin, har ydet værdifuld Hjælp ved Fremskaffelse af Oplysninger.

I Tiden efter Niels Madsen er „Tvermoes“ enkelte Gange blevet benyttet som „Tilnavn“ af Personer, der nedstammer fra de senere Ejere af Gaardene i Tvermose. I Begyndelsen af dette Aarhundrede har saaledes 13 Søskende af en saadan Afstamning, der var døbt „Tvermose Christensen“, bortkastet det sidste, og antaget *Tvermose* som Familienavn.

Da man antog, der var en Mulighed for et Slægtskab med Familien „Tvermose“, er Spørgsmaalet blevet undersøgt med det Resultat, at det er ganske udelukket. Det samme er Tilfældet med nogle, der med Benyttelse af den specielle Stavemaade, kalder sig „Tvermoes Jensen“.

Navnet *Tvermoes* er i Henhold til Lov af 22.-4.-1904 § 2 anmeldt som Slægtsnavn, og er 2.-2.-1905 godkendt af Justitsministeriet.

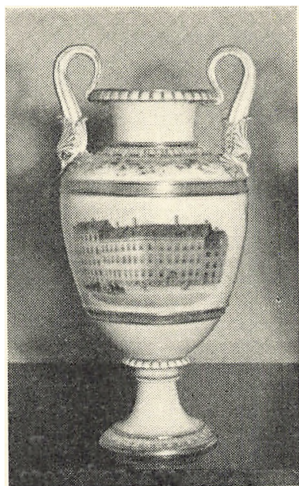

*Huset paa Kultorvet*



*Gregorius de Klauman*



*Caroline Tvermoes*

## STAMTAVLE 1

- III. Caroline Jacobine Margrethe **Tvermoes**  
<sup>26/12</sup> 1792—<sup>21/7</sup> 1880 3 Børn  
 Gregorius Nicolaj de **Klauman**  
<sup>19/9</sup> 1791—<sup>1/10</sup> 1863 Kammerherre, Byfoged i Odense
- IV. Jacob Wilhelm Mathias de **Klauman**  
<sup>27/5</sup> 1820—<sup>26/12</sup> 1837
- IV. Theodor Ferdinand de **Klauman**  
 1824—1828
- 
- IV. Anette Dorothea Vilhelmine Theodora de **Klauman**  
<sup>6/1</sup> 1828—<sup>1/9</sup> 1902 3 Børn  
 Johan Adolph v. **Bardenfleth**  
<sup>25/8</sup> 1825—<sup>28/4</sup> 1874 Kammerherre, Ritmester, Adjut. hos Chr. IX
- V. Frederik v. **Bardenfleth**  
<sup>17/6</sup> 1854—<sup>17/8</sup> 1865
- V. Jutta v. **Bardenfleth**  
<sup>25/3</sup> 1856—<sup>2/6</sup> 1863
- 
- V. Addo Løvenørn v. **Bardenfleth**  
<sup>1/1</sup> 1861—<sup>15/11</sup> 1924 Kammerjunker, Kaptajn af Artilleriet  
 Ellen Crone  
<sup>25/4</sup> 1868—<sup>4/10</sup> 1914 3 Børn
- VI. Anna Margrethe v. **Bardenfleth**  
<sup>17/5</sup> 1891  
 Kay **Preben**  
<sup>29/8</sup> 1877—<sup>27/12</sup> 1956 Kontorchef
-

- VI. Else v. **Bardenfleth**  
<sup>6/4</sup> 1893 1 Barn
- 1) Gustav Frederik Osborn **Brock**  
<sup>29/4</sup> 1880—<sup>4/2</sup> 1945 Løjtnant, Kunstmaler, USA
- 2) Donald D. van **Slyke**  
<sup>29/3</sup> 1883 Bio-Kemiker, Dr., New York
- 
- VII. Ellen Evelyn **Brock**  
<sup>1/6</sup> 1918 1 Barn
- Jordi **Casals-Ariet**  
<sup>15/5</sup> 1912 Professor, Dr., USA
- VIII. Christina **Casals-Ariet**  
<sup>26/3</sup> 1949 USA
- 
- VI. Nelly v. **Bardenfleth**  
<sup>2/3</sup> 1904 2 Børn
- Isaac Vilhelm **Tegner**  
<sup>18/8</sup> 1902 Kommandørkaptajn, Birkerød
- 
- VII. Peter Vilhelm **Tegner**  
<sup>22/9</sup> 1927 Ingeniør, London
- Rosemary Willows  
<sup>31/1</sup> 1928 2 Børn
- VIII. Paul Henrik Willows **Tegner**  
<sup>10/12</sup> 1953
- VIII. Kathryn Veronica **Tegner**  
<sup>27/3</sup> 1956
- 
- VII. Niels Addo **Tegner**  
<sup>7/10</sup> 1931 Styrmand
- Aase Bente Henriksen  
<sup>21/5</sup> 1935 1 Barn
- VIII. Jette **Tegner**  
<sup>14/6</sup> 1957



Frederik Hammerich



Bolette Tvermoes

## STAMTAVLE 2

- III. Ane Bolette **Tvermoes**  
<sup>5/12</sup> 1794—<sup>30/8</sup> 1863 2 Børn  
 Frederik **Hammerich**  
<sup>24/5</sup> 1788—<sup>10/4</sup> 1860 Conferentsraad, Justitssekret. i Højesteret
- 
- IV. Nancy Cathrine Bolette **Hammerich**  
<sup>11/7</sup> 1816—<sup>8/8</sup> 1882 2 Børn  
 Peder **Buhl**  
<sup>2/4</sup> 1813—<sup>30/1</sup> 1869 Skoleinspektør
- 
- V. Hans Frederik **Buhl**  
<sup>13/6</sup> 1848—<sup>30/8</sup> 1904 cand. polyt., Driftsbestyrer  
 Hilda Fangel  
<sup>23/6</sup> 1853—<sup>2/2</sup> 1944 (Se Stamtavle 6, Pag. 43) 6 Børn
- VI. Louise Margrethe **Buhl**  
<sup>13/9</sup> 1876—<sup>13/6</sup> 1917 2 Børn  
 1) **R. V. Bay-Schmith**  
 Løjtnant i Marinen, død <sup>25/2</sup> 1872 i USA  
 2) Harald **Seidelin**  
<sup>31/7</sup> 1878 Prof., Dr. med., Congo 1 Barn
- 
- VII. 1) Olga Margrethe Bay-Schmith adopt. **Buhl**  
<sup>28/7</sup> 1898 3 Børn  
 Heinz David **Knoche**  
<sup>14/8</sup> 1891 Civilingeniør, Teheran
- 
- VIII. Bodil **Knoche**  
<sup>12/7</sup> 1922 2 Børn  
 Viggo Gyde **Kolster**  
<sup>15/3</sup> 1923 Civilingeniør, Iran



- IX. Ulla Susanne **Kolster**  
8/7 1944
- IX. Lene **Kolster**  
28/7 1949
- 
- VIII. Ulla Margrethe **Knoche**  
12/3 1924 Sproglærerinde 2 Børn  
Jørgen Rudolph **Gottlieb** (b)  
10/10 1923—5/8 1952 Kaptajnløjtnant af Artil.
- IX. Peter **Gottlieb** (b)  
12/6 1947
- IX. Lars **Gottlieb** (b)  
21/1 1949
- 
- VIII. Jens **Knoche**  
29/12 1930 Civilingeniør, Malmö
- 
- VII. 1) Jørgen Bay Schmith adopt. **Seidelin**  
26/7 1899 Direktør, Bruxelles  
Freda Mitchell Stewart
- 
- VII. 2) Gerda Buhl **Seidelin**  
24/5 1905 Læge
- 1) Edgar **Schnohr**, Overlæge } Ægtesk. opl.  
2) Carl Fr. **Wegener**, Ing. }  
3) Kai Birch **Rasmussen**  
12/4 1908 Landbrugskandidat
- 
- VI. Nancy Marie **Buhl**  
16/2 1878—20/7 1945 Tandlæge 1 Barn  
Paul Albert Franz **Grimsehl**  
25/9 1881—22/8 1914 Løjtnant, Tandlæge, Berlin
- 
- VII. Friederich August **Grimsehl**  
8/10 1912 Civilingeniør  
Dagny Helene Hasselmann  
30/9 1916 1 Barn
- VIII. Ralf **Grimsehl**  
2/4 1946
- 
- VI. Kai Peder **Buhl**  
25/2 1879 Ingeniør, Waco, Texas, USA
- 1) Julie Westermann  
1/6 1880 — form. død i Los Angeles 1948  
(se Stamt. 6, Pag. 41)
- 2) Cecil Dixon  
20/6 1897 1 Barn
-

- VII. Hilda Dixon **Buhl**  
 $8/4$  1922 Rcg. Nurse 2 Børn  
Francis Edgar **Coss**  
 $21/5$  1922 Psychiatric Supervisor, USA
- VIII. Paul Francis **Coss**  
 $7/2$  1948
- VIII. Judith Cay **Coss**  
 $8/1$  1954
- 
- VI. Otto Richard **Buhl**  
 $20/3$  1880— $4/5$  1958 Grosserer  
1) Sofie Helene Christense Berg  
 $17/2$  1883— $3/10$  1914 3 Børn  
2) Martha Henriette Frederiksen  
 $21/5$  1885 2 Børn
- 
- VII. 1) Inger **Buhl**  
 $24/11$  1908 Skolesundhedsplejerske
- 
- VII. 1) Jørgen **Buhl**  
 $25/2$  1910 Forretningsbestyrer  
Grete Jungløv  
 $15/3$  1914 3 Børn
- VIII. Kirsten **Buhl**  
 $13/8$  1940
- VIII. Nina **Buhl**  
 $26/7$  1947
- VIII. Bodil **Buhl**  
 $2/5$  1949
- 
- VII. 1) Gudrun **Buhl**  
 $4/4$  1912 3 Børn  
Axel **Guldager**  
 $18/3$  1903 Overlæge, Dr. med., Esbjerg
- VIII. Frans Peter **Guldager**  
 $21/6$  1935
- VIII. Claus **Guldager**  
 $23/4$  1937
- VIII. Marianne **Guldager**  
 $19/4$  1939
- 
- VII. 2) Marie Louise **Buhl**  
 $2/3$  1918 Musæumsinspekt., mag. art §  
Poul Jørgen **Riis**  
 $26/5$  1910 Professor, Dr. phil.
- VII. 2) William **Buhl**  
 $26/3$  1924 Direktør, Paris

- VI. **Olga Olivia Buhl**  
 $27/2$  1881— $9/6$  1894
- VI. **Jutta Camilla Buhl**  
 $31/3$  1883—1911
- V. **Frants Peder William Buhl**  
 $6/9$  1850— $29/9$  1932 Prof. ved Kbhvns. Universit., dr. theol.  
**Frieda Wilhelmine Görnemann**  
 $14/3$  1855— $4/11$  1934 5 Børn
- VI. **Ellen Buhl**  
 $24/4$  1880 4 Børn  
**Hans Christian Thygesen**  
 $19/4$  1878 Dommer, Roskilde
- VII. **Anne Marie Thygesen**  
 $22/9$  1912 Sygeplejerske 3 Børn  
**Leif Ditlevsen**  
 $28/6$  1907 Civilingeniør, Roskilde
- VIII. **Peter Ditlevsen**  
 $24/5$  1938
- VIII. **Elisabeth Ditlevsen**  
 $22/4$  1940
- VIII. **Anne Birgitte Ditlevsen**  
 $17/10$  1942
- 
- VII. **Frants Thygesen**  
 $13/2$  1914 Landsdommer, Viborg  
**Gudrun Elisabeth Secher**  
 $22/6$  1919 5 Børn
- VIII. **Nanna Thygesen**  
 $22/7$  1944
- VIII. **Anker Thygesen**  
 $24/2$  1946
- VIII. **Christian Thygesen**  
 $2/4$  1950
- VIII. **Ellen Thygesen**  
 $16/12$  1951
- VIII. **Eva Thygesen**  
 $12/12$  1956
- 
- VII. **Janus Thygesen**  
 $27/12$  1915 Ingeniør, Indien
- 
- VII. **Thyge Thygesen**  
 $19/1$  1923 Løjtnant, stud. agro.  
**Sofie Kalager**  
 $23/11$  1922 2 Børn

VIII. Poul **Thygesen**

4/9 1951

VIII. Inger Lise **Thygesen**

29/7 1954

---

VI. Hjalmar Peder Vilhelm **Buhl**

25/5 1883—31/10 1915 Læge

---

VI. Carl Thorvald **Buhl**

9/11 1885—1/8 1886

---

VI. Agnete **Buhl**

8/10 1887 Roskilde

2 Børn

Peter Wilhelm **Madelung**

3/7 1883—10/7 1950 Godsejer

---

VII. Gunver **Madelung**

2/7 1914

5 Børn + §

Axel **Slottved**

22/4 1903 Overlæge, Dr. med.

VIII. Helle Agnete **Slottved**

28/5 1938

VIII. Thorsten Gudfred **Slottved**

20/4 1940

VIII. Ejvind Peter **Slottved**

23/10 1943

VIII. Ingegerd Marie **Slottved**

2/6 1945

VIII. Astrid Margrethe **Slottved**

8/10 1948

---

VII. Hjalmar **Madelung**

26/6 1916 Civilingeniør

Lisa Hansen

2/4 1915

3 Børn

VIII. Steen **Madelung**

24/10 1946

VIII. Jytte **Madelung**

28/6 1950

VIII. Niels **Madelung**

30/11 1956

---

VI. Ingeborg **Buhl**

17/4 1890 Roskilde Kloster

---

IV. Frederik Erik Madsenius **Hammerich**

18/4 1820—24/4 1842 stud. med.



*Cathrine Tvermoes*

### STAMTAVLE 3

- III. Marie Cathrine **Tvermoes**  
<sup>31/8</sup> 1797—<sup>31/12</sup> 1887 i Taarnby 4 Børn  
Sophus Christian de **Klauman**  
<sup>30/1</sup> 1794—<sup>17/1</sup> 1852 Justitsraad, Amtsforvalter i Assens
- 
- IV. Annathea Hedvig Caroline de **Klauman**  
<sup>6/1</sup> 1833—<sup>17/8</sup> 1902 7 Børn  
Henrik Adolph **Krøyer**  
<sup>14/3</sup> 1823—<sup>27/5</sup> 1910 Præst i Taarnby, Amager
- 
- V. Helga Beate Marie Henriette **Krøyer**  
<sup>11/5</sup> 1856—<sup>31/12</sup> 1941 1 Barn  
Johan Holger Frederik **Køster**  
<sup>9/4</sup> 1855—<sup>27/11</sup> 1910 Fyrassistent
- VI. Annathea Julie Marie **Køster**  
<sup>2/5</sup> 1896  
Alexander Carl Bernhard **Pelch**  
<sup>2/9</sup> 1896 Grosserer, Vedbæk
- 
- V. Annette Emilie Eliza Margrethe **Krøyer**  
<sup>29/5</sup> 1858—<sup>4/7</sup> 1946 3 Børn  
James Julius **Maag**  
<sup>10/7</sup> 1851—<sup>1/5</sup> 1924 Arkitekt
- VI. Johan Adolph **Maag**  
<sup>8/6</sup> 1880 Revisionschef §  
Charlotte Vilhelmine Nielsson  
<sup>11/1</sup> 1877—<sup>8/2</sup> 1955

- VI. **Louis Maag**  
<sup>22/1</sup> 1886 Ingeniør, Frederikssund
- 
- VI. **Margrethe Sophie Annathea Maag**  
<sup>15/6</sup> 1887 Ægtesk. opl. antg. Familienavnet Maag  
for sig og 4 Børn
- Ivar Holm-Jensen**  
<sup>18/11</sup> 1884 Sagfører
- 
- VII. **Maagens Maag**  
<sup>20/12</sup> 1913 Ingeniør  
Inge Kendal  
<sup>20/6</sup> 1918 2 Børn
- VIII. **Annette Elizabeth Maag**  
<sup>6/3</sup> 1947
- VIII. **Maagens Michael Maag**  
<sup>29/10</sup> 1957
- 
- VII. **Palle Maag**  
<sup>13/4</sup> 1915 Ingeniør
- 
- VII. **Annette Maag**  
<sup>11/10</sup> 1919 2 Børn
- Ole Hauch**  
<sup>25/3</sup> 1911 Direktør
- VIII. **Otto Hauch**  
<sup>8/12</sup> 1946
- VIII. **Liselotte Hauch**  
<sup>16/12</sup> 1948
- 
- VII. **Grethe Agnes Maag**  
<sup>24/12</sup> 1921 Ægtesk. opl. antg. Familienavnet  
Maag for sig og 2 Børn
- Erik Rosenaa**  
Bogtrykker
- VIII. **Anna-Margrethe Annette Maag**  
<sup>18/1</sup> 1947
- VIII. **Annette Margrethe Agnes Maag**  
<sup>27/4</sup> 1949
- 
- V. **Frederik Klauman Krøyer**  
<sup>23/4</sup> 1860—<sup>14/12</sup> 1938 Fabrikant
- Jutta L. K. Petersen**  
<sup>24/10</sup> 1861—<sup>25/8</sup> 1943 6 Børn

- VI. Aage Alexander Klauman **Krøyer**  
<sup>13/8</sup> 1887 fhv. Bogholder, Middelfart
- 1) Ella Vita Madsen  
<sup>22/1</sup> 1895 Ægtesk. opl. 1 Barn
- 2) Jørga Laurine Sørensen  
<sup>11/10</sup> 1899 2 Børn
- 
- VII. 1) Ernst Klauman **Krøyer**  
<sup>17/5</sup> 1913 Skorstensfejer  
 Erna Valborg Johanne Frederikke Bavnild  
<sup>22/5</sup> 1908 1 Barn
- VIII. Ole Klauman **Krøyer**  
<sup>29/12</sup> 1942
- 
- VII. 2) Rita Lilian Klauman **Krøyer**  
<sup>10/8</sup> 1938
- 
- VII. 2) Alice Margrethe Clary Klauman **Krøyer**  
<sup>25/9</sup> 1939  
 Freddy Hansen (e)  
<sup>22/2</sup> 1928 Autoforhandler
- 
- VI. Richardt Henrik Adolf Klauman **Krøyer**  
<sup>23/10</sup> 1888 Marketender  
 Anna Margrethe Petersen  
<sup>15/12</sup> 1892 2 Børn
- 
- VII. Palle Klauman **Krøyer**  
<sup>6/2</sup> 1918 Cigarmager  
 Elmy Margrethe Steffensen  
<sup>21/11</sup> 1920 §
- VII. Jytte Klauman **Krøyer**  
<sup>24/1</sup> 1924—<sup>7/8</sup> 1946
- 
- VI. Henry Edmund Klauman **Krøyer**  
<sup>29/7</sup> 1892—<sup>10/3</sup> 1955 Revisor  
 Dyveke Emma Brinkhof  
<sup>10/4</sup> 1892 1 Barn
- 
- VII. Arne Paul Klauman **Krøyer**  
<sup>14/7</sup> 1922 Hovedbogholder  
 Lillian Engly Jacobsen  
<sup>7/8</sup> 1921 1 Barn
- VIII. Glennie Eva Klauman **Krøyer**  
<sup>27/2</sup> 1951
-

VI. Villy Erik Klauman **Krøyer**  
24/3 1901 Havearkitekt  
Inger Karen Julie Madsen  
28/4 1898 2 Børn

---

VII. Iwan Klauman **Krøyer**  
4/8 1927 Bager  
Vera Agnes Schandorff Knudsen  
13/3 1937 1 Barn

VIII. Lea Marian Schandorff Klauman **Krøyer**  
23/4 1957

---

VII. Finn Klauman **Krøyer**  
3/11 1928 Montør  
Anni Bertha Nielsen  
19/7 1931 Dameskrædderinde 2 Børn

VIII. Niels Klauman **Krøyer**  
28/9 1951

VIII. Annette Klauman **Krøyer**  
25/1 1955

---

VI. Annathea Elisabeth Klauman **Krøyer**  
2/6 1904 4 Børn

1) Poul Jul. **Ørbekker**  
6/4 1902 Maler, Ægtesk. opl.

2) Carl Nielsen (b)  
8/11 1900 Handelsmand, Ægtesk. opl.

---

VII. 1) Kaj Juel **Ørbekker**  
11/2 1929 Blikkenslagersvend  
1) Ruth Asløj Carlsen  
23/10 1925 Plejerske Ægtesk. opl. 1 Barn

2) Kirsten Agnes Bauch  
3/1 1934 Kontorass.

VIII. Poul **Ørbekker**  
25/1 1951

---

VII. 1) Leif Juel **Ørbekker**  
28/1 1931 Maskinarbejder  
1) Solvej Anna Jensen  
1/10 1933 Ægtesk. opl. 1 Barn

2) Ellen Hagen  
29/4 1933

VIII. 1) Jan **Ørbekker**  
22/8 1950

---



- VII. 2) Inge Klauman **Nielsen** (b)  
<sup>8/8</sup> 1933 2 Børn  
 Arne Lomholt **Nielsen** (c)  
<sup>10/4</sup> 1934 Fisker
- VIII. Johnny Steen **Nielsen** (c)  
<sup>15/1</sup> 1954
- VIII. Conni Mai-Brit **Nielsen** (c)  
<sup>19/6</sup> 1955
- 
- VII. 2) Ebbe Klauman **Nielsen** (b)  
<sup>24/4</sup> 1936 Arbejdsmand
- 
- VI. Børge Holger Valdemar Klauman **Krøyer**  
<sup>1/9</sup> 1906 Forretningsbestyrer  
 Clary Brejting  
<sup>28/12</sup> 1907
- 
- V. Holger Klauman **Krøyer**  
<sup>15/1</sup> 1862—<sup>14/4</sup> 1907 Arkitekt  
 Alma C. Rasmussen  
<sup>5/2</sup> 1868—<sup>13/3</sup> 1942 1 Barn
- 
- VI. Henrik Adolf Klauman **Krøyer**  
<sup>31/7</sup> 1893 Driftsinspekt., Ing.  
 Ellen Sørensen  
<sup>10/8</sup> 1895 1 Barn
- VII. Holger Anders Klauman **Krøyer**  
<sup>12/10</sup> 1933 Revisor
- 
- V. Elias Valdemar Klauman **Krøyer**  
<sup>22/12</sup> 1863—<sup>24/12</sup> 1911  
 Sigrun Hammer  
<sup>29/5</sup> 1861 udvandret til USA
- 
- V. Jes Klauman **Krøyer**  
<sup>17/6</sup> 1866—<sup>18/2</sup> 1905 Grosserer, Løjtnant  
 Johanne Fr. Clausen  
<sup>14/10</sup> 1867—<sup>10/4</sup> 1913 Ægtesk. opl. 3 Børn
- 
- VI. Jesta Klauman **Krøyer**  
<sup>9/3</sup> 1893  
 1) Carl **Halvorsen**  
<sup>19/10</sup> 1893 Ingeniør, Ægtesk. opl.  
 2) Albert **Clausen**  
<sup>18/6</sup> 1865—<sup>9/4</sup> 1940 Fuldm. i D.S.B.
-

- VI. John Klauman **Krøyer**  
<sup>27/2</sup> 1896—<sup>11/2</sup> 1929 Kok  
 1) Merry Agathe Jonassen  
 1890—1917 Ægtesk. opl.  
 2) Clara Jensen  
 1899
- 
- VI. Rosa Klauman **Krøyer** 3 Børn  
<sup>15/4</sup> 1898  
 Lars Chr. **Hansen** (a)  
<sup>19/6</sup> 1882—<sup>22/5</sup> 1947 Slagtermester
- 
- VII. Lissy Grethe **Hansen** (a) 2 Børn  
<sup>20/3</sup> 1919  
 Jørgen Georg **Christensen** (a)  
<sup>11/2</sup> 1915 Murermester
- VIII. Leif **Christensen** (a)  
<sup>26/6</sup> 1938
- VIII. Kurt **Christensen** (a)  
<sup>13/10</sup> 1950
- 
- VII. Niels Villy Bent Krøyer **Hansen** (a)  
<sup>23/3</sup> 1923  
 Gyda Frandsen 2 Børn  
<sup>3/11</sup> 1926
- VIII. Flemming Krøyer **Hansen** (a)  
<sup>16/9</sup> 1945
- VIII. Tonni Krøyer **Hansen** (a)  
<sup>28/10</sup> 1949
- 
- VII. Alice Jesta Krøyer **Hansen** (a)  
<sup>23/3</sup> 1926
- 
- V. Eliza Bertine Johanne **Krøyer** 3 Børn  
<sup>26/9</sup> 1868—<sup>13/3</sup> 1950  
 Otto Ottoson v. **Påhlman**  
 —<sup>19/2</sup> 1915 Direktør
- VI. Otto Jon Magnus Ottoson v. **Påhlman**  
<sup>19/10</sup> 1891—<sup>28/7</sup> 1895
- 
- VI. Amelie Annatheia Hedvig C. v. **Påhlman** 1 Barn  
<sup>13/2</sup> 1895 antaget sit Pigenavn  
 1) Birger **Carlsson**  
<sup>14/7</sup> 1890—<sup>10/1</sup> 1928 Ingeniør, Ægtesk. opl.  
 2) Peter **Bøtcher**  
 Direktør, Ægtesk. opl.
-

- VII. Souma Irene v. **Påhlman Carlsson**  
<sup>2/3</sup> 1919 2 Børn
- 1) Flemming Christian **Hansen** (d)  
<sup>30/12</sup> 1919 Læge Ægtesk. opl.
- 2) Sv. Asger **Berthelsen**  
<sup>30/4</sup> 1925 Mag. scient., Afd. Geolog, Nærum
- VIII. 1) Steen Flemming **Hansen** (d)  
<sup>25/5</sup> 1946
- VIII. 2) Aino Grit **Berthelsen**  
<sup>26/8</sup> 1955
- 
- VI. Lave Otto Ottoson v. **Påhlman**  
<sup>29/4</sup> 1902—<sup>29/2</sup> 1903
- 
- IV. Frederik Jacob Gregorius Hjelm de **Klauman**  
<sup>10/7</sup> 1834—<sup>7/3</sup> 1904 Borgmester og Byfoged i St. Heddinge  
 Emma Gustave Marie Landkilde  
<sup>17/7</sup> 1840—<sup>24/2</sup> 1901 7 Børn
- 
- V. Knud Gregorius Elitz Madsenius Landkilde de **Klauman**  
<sup>15/1</sup> 1865—<sup>20/2</sup> 1936 Skolebestyrer  
 Maria Kirstine Jørgensen  
<sup>3/10</sup> 1870—<sup>23/11</sup> 1949 2 Børn
- 
- VI. Asta Marie de **Klauman**  
<sup>18/3</sup> 1892 1 Barn  
 Søren Asger **Kaae**  
<sup>4/4</sup> 1885 Malermester, Svendborg
- VII. Jørgen **Kaae**  
<sup>24/5</sup> 1917 Malermester, Svendborg
- 
- VI. Elisabeth Sofie de **Klauman**  
<sup>6/2</sup> 1894 2 Børn  
 Ove Fjeldgaard Brorson **Gottlieb** (a)  
<sup>9/2</sup> 1883 Tandlæge
- 
- VII. Mogens Christian **Gottlieb** (a)  
<sup>25/4</sup> 1916 Læge, Ballerup  
 Elisabeth Ringmacher  
<sup>27/6</sup> 1917 Jordemoder 4 Børn
- VIII. Jens Frederik **Gottlieb** (a)  
<sup>19/3</sup> 1945—<sup>7/4</sup> 1945
- VIII. Birgitte **Gottlieb** (a)  
<sup>25/4</sup> 1946
- VIII. Christine **Gottlieb** (a)  
<sup>24/9</sup> 1948

- VIII. Marianne **Gottlieb** (a)  
27/12 1954
- 
- VII. Steen Knud **Gottlieb** (a)  
19/2 1920 Læge, Karlslunde  
Muriel Schmidt  
9/7 1918 4 Børn
- VIII. Elisabeth **Gottlieb** (a)  
17/4 1949
- VIII. Anne Marie **Gottlieb** (a)  
3/5 1951
- VIII. Vibeke Margrethe **Gottlieb** (a)  
5/5 1953
- VIII. Peter Nicolai **Gottlieb** (a)  
12/2 1955
- 
- V. Elisabeth Cathrine de **Klauman**  
24/10 1869—26/12 1956  
1) Paul Emil **Huth**  
21/6 1871—8/10 1896 cand. teol., Pastor  
2) Frederik Martin Mortensen **Nordlien** (a)  
24/10 1854—4/4 1924 Generaldirektør, Deptm.chef
- 
- V. Jutta Marie de **Klauman**  
23/3 1874—17/1 1875
- V. Ejnar Johannes de **Klauman**  
20/1 1876—9/12 1884
- 
- V. Johannes Emil Rudolf de **Klauman**  
29/9 1877—30/1 1948 Dommerfuldm., Orsf.  
Frida Harhorn  
29/3 1881 2 Børn
- 
- VI. Carl Iwan Hjelm de **Klauman**  
17/10 1913 Parcellist  
Ellen Julie Hansen  
19/11 1916 4 Børn
- VII. Niels Tjelluf de **Klauman**  
15/8 1941
- VII. Ove Rudolf de **Klauman**  
9/11 1943
- VII. Bente de **Klauman**  
20/7 1945
- VII. Henrik Johannes Emil de **Klauman**  
10/4 1956
-

- VI. Karen Juliane Frida de **Klauman**  
<sup>15/12</sup> 1919  
 Werner Didrik Greve **Schack**  
<sup>30/8</sup> 1922 i London, fh. engl. Sergeant. Ægtesk. opl.
- 
- V. Poula Regitze de **Klauman**  
<sup>13/11</sup> 1882—<sup>20/9</sup> 1954 2 Børn  
 Olav **Landkilde**  
<sup>7/4</sup> 1885—<sup>5/7</sup> 1935 Havebrugskand., Slotsgartner paa Aalholm  
 ved Nysted
- 
- VI. Emma Margrethe Klauman **Landkilde**  
<sup>18/11</sup> 1918 1 Barn  
 Ernst Erik **Pawelzik**  
<sup>18/12</sup> 1914 Spcditor, Tyskland
- VII. Birgitte **Pawelzik**  
<sup>6/10</sup> 1939
- 
- VI. Poul Steffen Jørgen Frederik Klauman **Landkilde**  
<sup>8/6</sup> 1922 Toldassistent
- 
- V. Anna Sofie de **Klauman**  
<sup>4/9</sup> 1884—<sup>13/8</sup> 1955 1 Barn  
 Poul Emil Andreas Martin Mortensen Eckert **Nordlien** (b)  
<sup>25/7</sup> 1884—<sup>12/5</sup> 1954 Landsdommer
- 
- VI. Ingrid Regitze **Nordlien** (b)  
<sup>10/1</sup> 1913 3 Børn  
 Paul Knud **Prahl**  
<sup>8/10</sup> 1906 Godsejer, Smakkerup
- VII. Johan Paul **Prahl**  
<sup>18/11</sup> 1936
- VII. Peter **Prahl**  
<sup>14/4</sup> 1939
- VII. Palle Gregers **Prahl**  
<sup>20/4</sup> 1944
- 
- IV. Sophus Christian de **Klauman**  
<sup>20/8</sup> 1836 — formodes død Købmand i Argentina
- IV. Eliza Nicoline Claudine Charlotte de **Klauman**  
<sup>13/8</sup> 1840—<sup>14/4</sup> 1864  
 Ferdinand Emil Torné **Tvermoes**  
<sup>2/7</sup> 1828—<sup>23/5</sup> 1912 Landfoged paa Sild, Overretsprok., Etatsraad  
 Børn, se Stamtavle 5, Pag. 33



Carl Tvermoes



Juliane Grundtvig

## STAMTAVLE 4

- III. Carl Frederik Ferdinand **Tvermoes**  
<sup>25</sup>/<sub>7</sub> 1799—<sup>1</sup>/<sub>7</sub> 1843 Hørkræmmer i København  
 Juliane Wilhelmine Grundtvig  
<sup>24</sup>/<sub>12</sub> 1802—<sup>30</sup>/<sub>9</sub> 1884 2 Børn
- IV. Julie Laurenze Cathrine **Tvermoes**  
<sup>9</sup>/<sub>3</sub> 1823—<sup>8</sup>/<sub>12</sub> 1912
- 
- IV. Carl Madsenius Wilhelm **Tvermoes**  
<sup>23</sup>/<sub>6</sub> 1830—<sup>3</sup>/<sub>4</sub> 1898 komm. General i København Sk. af D.  
 Anna Petra Henriette v. Munthe af Morgenstjerne  
<sup>18</sup>/<sub>5</sub> 1832—<sup>26</sup>/<sub>5</sub> 1926 9 Børn
- 
- V. Madsenius Jacob Meldorf **Tvermoes**  
<sup>24</sup>/<sub>9</sub> 1862—<sup>19</sup>/<sub>4</sub> 1916 Gaardejer, Thorslunde  
 Anna Juliane Petrea Marie Lund  
<sup>5</sup>/<sub>9</sub> 1855—<sup>21</sup>/<sub>10</sub> 1923 1 Barn
- 
- VI. Wilhelm Harry Marius Jacob **Tvermoes**  
<sup>3</sup>/<sub>1</sub> 1888 fhv. Gaardejer, Hillerød  
 Gunild Kristine Nielsen  
<sup>28</sup>/<sub>10</sub> 1882 3 Børn
- 
- VII. Dagmar Anna Kristine **Tvermoes**  
<sup>30</sup>/<sub>10</sub> 1909  
 Ib André **Brender**  
<sup>18</sup>/<sub>11</sub> 1907 Former, Hillerød 1 Barn
- VIII. Helge **Brender**  
<sup>22</sup>/<sub>10</sub> 1943
-

- VII. **Gunild Emilie Petrea Tvermoes**  
24/11 1912—24/8 1932
- 
- VII. **Harry Madsenius Helmuth Tvermoes**  
4/9 1915 Købmand  
Rita Sigrid Oluffa Petersen  
16/1 1918 1 Barn + §
- VIII. **Lis Rita Tvermoes**  
9/2 1940
- 
- V. **Carl Fritz Cornelius Tvermoes**  
13/10 1863—23/11 1941 Jægermester, Ejer af Søllerød Slot  
Maren Pauline Marie Hansen  
16/11 1859—10/7 1937 1 Barn
- 
- VI. **Poul Carl Louis Marius Tvermoes**  
27/9 1889 Generalkonsul, Orsf., Ejer af Søllerød Slot  
Ingrid Nordentoft  
21/10 1894 2 Børn
- 
- VII. **Birgitte Cornelia Tvermoes**  
7/7 1921 V. Konsul, S. Remo 1 Barn  
Emilio Perrone Caravadossi Greve d'Aspremont  
24/8 1923—18/6 1954 Konsul, Advokat, S. Remo
- VIII. **Cristina Emilia Rosa Ingrid Elena Maria Perrone Comtesse d'Aspremont**  
27/6 1954
- 
- VII. **Mogens Poul Tvermoes**  
4/7 1925 Sagfører, cand. jur.  
Natalia Giovanna Adele Rosselli  
24/6 1927 2 Børn
- VIII. **Poul Johan Mogens Luigi Umberto Tvermoes**  
3/4 1953
- VIII. **Carl Emil Mariano Eugenio Otto Tvermoes**  
3/12 1955
- 
- V. **Anna Margrethe Blanche Tvermoes**  
3/11 1865—9/12 1932 2 Børn  
Carl Christian **Brandt**  
6/11 1863—12/1 1926 Organist ved Fr.borg Slotskirke
- 
- VI. **Ellen Anne Elise Brandt**  
2/10 1896 2 Børn  
Sven Magnus **Bergstrøm**  
24/7 1881—23/3 1952 Grosserer, Malmö
-

- VII. Greta Rita Charlotte **Bergstrøm**  
 7/8 1917  
 Hans **Heitsch**  
 21/9 1915    Civilingeniør    Ægtesk. opl.
- 
- VII. Ingrid Armgard Märta **Bergstrøm**  
 17/2 1931    Malmö
- 
- VI. Armgard Marie Cornelia Hella **Brandt**  
 27/9 1902    Ravnholt, Fyn    2 Børn  
 Ejner **Sjelberg**  
 21/2 1903    Regnskabskonsulent
- VII. Armgard Hanne **Sjelberg**  
 7/4 1938    stud. merc.
- VII. Steen-Ulrich **Sjelberg**  
 12/4 1944
- 
- V. Maximilian Ernst Wilhelm **Tvermoes**  
 24/5 1867—4/10 1944    Politia., cand. jur., København  
 Hella Louise Sofie Amalie With  
 17/5 1865—10/5 1947    4 Børn
- 
- VI. Reidar **Tvermoes**  
 19/3 1897    Magister  
 Gerda Søggaard Petersen  
 7/9 1907    1 Barn
- VII. Hella **Tvermoes**  
 8/9 1942
- 
- VI. Gunnar **Tvermoes**  
 29/6 1899    Civilingeniør  
 Inge Margrethe Svendson  
 13/5 1901
- 
- VI. Eyvin **Tvermoes**  
 5/9 1900—2/10 1900
- 
- VI. Vagn **Tvermoes**  
 19/5 1902    Læge, Spec. i Otologi, Holstebro  
 Karen Blom  
 9/10 1904    3 Børn
- VII. Lisbeth **Tvermoes**  
 29/4 1935    stud. mag.
- VII. Hanne **Tvermoes**  
 18/4 1939    Student
- VII. Lone **Tvermoes**  
 26/10 1943
-



- V. Louis Wilhelm Otto **Tvermoes**  
<sup>11/6</sup> 1869—<sup>3/12</sup> 1953 Kaptajn i Marinen  
 Ella Johanne Antonie de Fine-Skibsted  
<sup>7/3</sup> 1874—<sup>28/7</sup> 1955 5 Børn
- 
- VI. Dagmar Thyra Ella Grete **Tvermoes**  
<sup>26/9</sup> 1905 Overlærerinde
- 
- VI. Helge Carl Louis **Tvermoes**  
<sup>15/2</sup> 1907 Lektor, Dr. phil.  
 Eva Marie Obelitz  
<sup>25/11</sup> 1906 2 Børn
- VII. Flemming Hother Obelitz **Tvermoes**  
<sup>15/1</sup> 1935 stud. jur.
- VII. Marianne Vibeke Obelitz **Tvermoes**  
<sup>30/10</sup> 1946
- 
- VI. Agnes Cornelia **Tvermoes**  
<sup>19/12</sup> 1908  
 Volmer Leopold Unset **Gyth**  
<sup>17/6</sup> 1902 Oberst af Fodfolket, Chef f. H.M.Kgs. Adj.stab
- 
- VI. Fritjof Ulrik Anton **Tvermoes**  
<sup>13/9</sup> 1911 Lrsf.  
 1) Inge Lund Rasmussen  
<sup>21/4</sup> 1917 Ægtesk. opl. 1 Barn  
 2) Kima Signe Sjøberg  
<sup>6/4</sup> 1918 Ægtesk. opl.
- VII. 1) Sten Ulrik **Tvermoes**  
<sup>18/3</sup> 1945
- 
- VI. Grete Anna Carla **Tvermoes**  
<sup>13/9</sup> 1911 1 Barn + §  
 Aage Robert **Simonsen** (b)  
<sup>24/4</sup> 1895 Overassistent
- VII. Jesper Tvermoes **Simonsen** (b)  
<sup>23/8</sup> 1944
- 
- V. Cornelia Juliane **Tvermoes**  
<sup>12/10</sup> 1870—<sup>1/11</sup> 1870
- V. Gustav Jacob Anker **Tvermoes**  
<sup>6/11</sup> 1872—<sup>17/3</sup> 1898 i Congo Premierløjtnant v. Dragonerne
- V. Cornelius Emil **Tvermoes**  
<sup>15/1</sup> 1875—<sup>27/8</sup> 1875
- V. Cornelia Julie Henriette Caroline **Tvermoes**  
<sup>10/7</sup> 1877—<sup>10/7</sup> 1950 Børnehaveforstanderinde



Jacob Tvermoes



Charlotte Grundtvig

## STAMTAVLE 5

- III. **Jacob Ferdinand Tvermoes**  
<sup>30</sup>/<sub>1</sub> 1801—<sup>23</sup>/<sub>11</sub> 1827 Tobaksfabrik., Rodemester i København  
 Charlotte Laurentze Grundtvig  
<sup>13</sup>/<sub>10</sub> 1804—<sup>9</sup>/<sub>4</sub> 1880 3 Børn
- IV. **Ferdinand Wilhelm Madsenius Tvermoes**  
<sup>25</sup>/<sub>4</sub> 1826—<sup>3</sup>/<sub>7</sub> 1827
- IV. **Ane Marie Emilie (kldt. Charlotte) Tvermoes**  
<sup>5</sup>/<sub>4</sub> 1827—<sup>27</sup>/<sub>3</sub> 1828
- 
- IV. **Ferdinand Emil Torné Tvermoes**  
<sup>2</sup>/<sub>7</sub> 1828—<sup>23</sup>/<sub>5</sub> 1912 Landfoged paa Sild, Overretsprokurator, Etatsraad
- 1) **Eliza Nicoline Claudine Charlotte de Klauman**  
<sup>13</sup>/<sub>8</sub> 1840—<sup>14</sup>/<sub>4</sub> 1864 (Jfr. Pag. 28) 3 Børn
- 2) **Ida Wilhelmine Buchwald**  
<sup>20</sup>/<sub>1</sub> 1844—<sup>7</sup>/<sub>10</sub> 1932 4 Børn
- V. 1) **Uve Hayk Tvermoes**  
<sup>26</sup>/<sub>9</sub> 1861—<sup>28</sup>/<sub>12</sub> 1934
- V. 1) **Axel Antonius Torné Tvermoes**  
<sup>6</sup>/<sub>2</sub> 1863 Musiker, U.S.A. (gift, ingen Børn)
- V. 1) **Anne Cathrine Tvermoes**  
<sup>5</sup>/<sub>3</sub> 1864—<sup>28</sup>/<sub>3</sub> 1864
- V. 2) **Ida Charlotte Tvermoes**  
<sup>30</sup>/<sub>11</sub> 1873—<sup>19</sup>/<sub>4</sub> 1943
- V. 2) **Ferdinand Tvermoes**  
<sup>9</sup>/<sub>9</sub> 1875—<sup>13</sup>/<sub>12</sub> 1933 Politimester, Dommer i Ribe  
 Laura Sørensen  
<sup>29</sup>/<sub>7</sub> 1883—<sup>21</sup>/<sub>4</sub> 1922
-

- V. 2) Agnete Christine **Tvermoes**  
<sup>20/4</sup> 1878 2 Børn  
**Kai Warming**  
<sup>6/7</sup> 1875 Overingeniør
- 
- VI. Peter Andreas **Warming**  
<sup>8/1</sup> 1906—<sup>21/4</sup> 1946 Civilingeniør  
 Kirsten Johanne Høg  
<sup>4/12</sup> 1906—<sup>21/4</sup> 1946 3 Børn
- VII. Suzanne **Warming**  
<sup>18/10</sup> 1935—<sup>21/4</sup> 1946
- VII. Henrik **Warming**  
<sup>30/1</sup> 1938—<sup>21/4</sup> 1946
- VII. Lise **Warming**  
<sup>21/10</sup> 1941—<sup>21/4</sup> 1946
- 
- VI. AUSA Ida **Warming**  
<sup>22/2</sup> 1909 3 Børn  
 Christian Baltazar **Velschou**  
<sup>27/2</sup> 1902 Ingcniør
- VII. Svenn **Velschou**  
<sup>18/5</sup> 1935 stud. polyt.
- VII. Elisabeth **Velschou**  
<sup>18/3</sup> 1938
- VII. Agnete **Velschou**  
<sup>15/3</sup> 1940
- 
- V. 2) AUSA **Tvermoes**  
<sup>20/5</sup> 1880—<sup>15/8</sup> 1899 i London



*Emil Hammerich*



*Louise Tvermoes*

## STAMTAVLE 6

- III. Louise Charlotte Amalie **Tvermoes**  
<sup>2/6</sup> 1806—<sup>5/7</sup> 1890 6 Børn  
 Emil **Hammerich**  
<sup>27/7</sup> 1801—<sup>14/10</sup> 1877 By- og Herredsfoged i Haderslev, Etatsraad
- 
- IV. Anna Frederikke Emilie **Hammerich**  
<sup>7/11</sup> 1826—<sup>19/1</sup> 1919 8 Børn  
 1) Lauritz Henriksen **Kidde**  
<sup>13/4</sup> 1820—<sup>8/3</sup> 1868 Landinspektør, Randers  
 2) Jens Henrik **Bierring**  
<sup>14/8</sup> 1821—<sup>27/10</sup> 1877 Prokurator
- 
- V. Ida Louise Sophie **Kidde**  
<sup>6/12</sup> 1852—<sup>22/5</sup> 1940 7 Børn  
 Christian Johannes **Aarestrup**  
<sup>20/5</sup> 1846—<sup>6/7</sup> 1936 Apoteker, Odense (Skt. Knuds)
- 
- VI. Lauritz Vilhelm **Aarestrup**  
<sup>4/2</sup> 1879 Tømrer, Parcellist, Herfølge  
 Caroline Louise Walin  
<sup>10/8</sup> 1882—<sup>19/7</sup> 1958 10 Børn
- 
- VII. Kaj **Aarestrup**  
<sup>17/9</sup> 1902—<sup>3/10</sup> 1947 Gummiarbejder, Køge  
 Astrid Andersen 4 Børn  
<sup>5/10</sup> 1901
-

- VIII. Poul Erik **Aarestrup**  
<sup>18/2</sup> 1923 Driftsass., Hastrup/Køge  
 Ruth Elly Aagaard  
<sup>25/9</sup> 1927 1 Barn
- IX. Bente Susanne **Aarestrup**  
<sup>18/9</sup> 1950
- 
- VIII. Else Ketty **Aarestrup**  
<sup>10/11</sup> 1926 3 Børn  
 Ove Sigvald **Jensen** (b)  
<sup>8/9</sup> 1921 Arbejdsmand, Thureby
- IX. Boye Aarestrup **Jensen** (b)  
<sup>7/8</sup> 1949
- IX. Jørgen Aarestrup **Jensen** (b)  
<sup>10/5</sup> 1953
- IX. Palle Aarestrup **Jensen** (b)  
<sup>20/4</sup> 1957
- 
- VIII. Rita Elisabeth **Aarestrup**  
<sup>16/2</sup> 1928 4 Børn  
 Henning Frederik **Larsen** (b)  
<sup>16/2</sup> 1923 Tømrer, Hastrup/Køge
- IX. Søren Aarestrup **Larsen** (b)  
<sup>25/12</sup> 1947
- IX. Jens Otto Aarestrup **Larsen** (b)  
<sup>16/3</sup> 1951
- IX. Per Henning Aarestrup **Larsen** (b)  
<sup>23/4</sup> 1953
- IX. Hans Henrik Aarestrup **Larsen** (b)  
<sup>13/1</sup> 1955
- 
- VIII. Henning Kai **Aarestrup**  
<sup>1/10</sup> 1931 Mekaniker, Roskilde  
 Lilli Frederiksen  
<sup>4/10</sup> 1933 1 Barn
- IX. Susanne **Aarestrup**  
<sup>31/7</sup> 1958
- 
- VII. Elisabeth **Aarestrup**  
<sup>17/8</sup> 1904—<sup>28/4</sup> 1925
- 
- VII. Carl Chr. Johannes **Aarestrup**  
<sup>16/12</sup> 1905 Slagtermester, Køge  
 1) Ella Nielsen  
<sup>23/5</sup> 1914 Ægtesk. opl. 2 Børn  
 2) Karen Elisabeth Olsen  
<sup>27/4</sup> 1915

- VIII. 1) Tommy Walin **Aarestrup**  
27/11 1934 Salgschef, Herfølge
- VIII. 1) Bille Walin **Aarestrup**  
23/5 1940 Slagter, Herfølge
- 
- VII. Svend **Aarestrup**  
28/7 1908—8/1 1909
- VII. Carl Erik **Aarestrup**  
21/10 1909—21/11 1910
- VII. Svend **Aarestrup**  
27/11 1910—12/12 1910
- 
- VII. Ingrid **Aarestrup**  
15/11 1911 3 Børn  
Niels Ferdinand **Andersen** (b)  
30/7 1909 Gummiarbejder, Svansbjerg/Køge
- 
- VIII. Birthe Aarestrup **Andersen** (b)  
8/2 1936 2 Børn  
Mogens Elmegaard **Andersen** (c)  
8/7 1930 Arbejdsmand, Svansbjerg/Køge
- IX. Frank Elmegaard **Andersen** (c)  
31/7 1955
- IX. Marianne Elmegaard **Andersen** (c)  
4/10 1957
- 
- VIII. Kirsten Aarestrup **Andersen** (b)  
13/7 1940 Ekspeditrice, Svansbjerg/Køge
- 
- VIII. Bodil Aarestrup **Andersen** (b)  
13/7 1940 Ekspeditrice, Svansbjerg/Køge
- 
- VII. Grethe Marie **Aarestrup**  
7/7 1914 2 Børn  
Herman Ziener **Tesch**  
2/10 1912 Handelsgartner, Alkestrup/Thureby
- VIII. Ulf Aarestrup **Tesch**  
4/5 1944 Herlufsholm
- VIII. Ida Charlotte Aarestrup **Tesch**  
20/6 1956
- 
- VII. Ida Julie **Aarestrup**  
23/12 1919 §  
Carl Gustav **Andersen** (b)  
25/1 1920 Pottemager, Sengeløse/Taastrup
-

- VII. **Carl William Aarestrup**  
<sup>27/6</sup> 1924    Montør, Avedøre/Glostrup  
**Mona Inger-Lisa Bergendorff**  
<sup>30/11</sup> 1924    2 Børn
- VIII. **Claus Aarestrup**  
<sup>28/12</sup> 1950
- VIII. **Bente Aarestrup**  
<sup>19/12</sup> 1952
- 
- VI. **Marie Louise Emilie Aarestrup**  
<sup>17/5</sup> 1880    Odense    6 Børn  
**Poul Friis-Wandall**  
<sup>22/7</sup> 1879—<sup>17/2</sup> 1921    cand. pharm.
- VII. **Gustav Adolf Friis-Wandall**  
<sup>17/2</sup> 1907    Gartner, Bellinge  
**Kamilla Margrethe Petersen**  
<sup>24/10</sup> 1910    §
- VII. **Maria Christiane Friis-Wandall**  
<sup>3/3</sup> 1909    Kasserer, Odense
- 
- VII. **Erik Wandall**  
<sup>7/3</sup> 1910    Overpolitibetjent, Odense  
**Esther Eugenie Ashauer**  
<sup>29/9</sup> 1909    Ægtesk. opl.    1 Barn
- VIII. **Ebba Wandall**  
<sup>27/9</sup> 1945
- 
- VII. **Olaf Oscar Friis-Wandall**  
<sup>1/12</sup> 1911    Værkfører, Odense  
**Ella Alice Poulsen**  
<sup>30/1</sup> 1915    2 Børn
- 
- VIII. **Poul Friis-Wandall**  
<sup>7/1</sup> 1934    Kontorist  
**Esther Marie Rasmussen**  
<sup>15/5</sup> 1932
- 
- VIII. **Kirsten Anette Friis-Wandall**  
<sup>3/6</sup> 1945
- 
- VII. **Johan Christian Friis Wandall**  
<sup>17/10</sup> 1915    Maskinarbejder, Odense  
**Gurli Larsen**  
<sup>26/10</sup> 1916    4 Børn
- VIII. **Erik Wandall**  
<sup>28/3</sup> 1940    Handelslærling

- VIII. Kurt **Wandall**  
9/11 1942
- VIII. Knud **Wandall**  
12/12 1945
- VIII. Jon **Wandall**  
2/6 1951
- VII. Bertha Johanne **Friis-Wandall**  
10/3 1919 1 Barn  
Frode Anthon **Knudsen**  
26/1 1919 Maskinarbejder, Odense
- VIII. Lizzie Friis **Knudsen**  
10/8 1937 Kontorass., Odense
- 
- VI. Nancy **Aarestrup**  
16/3 1882 2 Børn  
Ole Hansen **Permin**  
12/2 1881 Oberst af Fodfolket
- VII. Ole Christian **Permin**  
28/7 1913 Oberstløjtnant af Fodfolket  
Vibeke Lembcke  
1/4 1913 3 Børn
- VIII. Annette **Permin**  
6/5 1938 Seminarieelev
- VIII. Gustav **Permin**  
21/4 1944
- VIII. Henrik **Permin**  
16/10 1946
- 
- VII. Jørgen Mouritz **Permin**  
18/4 1917 Ingeniør Helsingør  
Anne-Lise Benedicte Neergaard Eggert  
17/7 1915 Fysioterapeut
- 
- VI. Johanne Ottilia Vilhelmine **Aarestrup**  
8/9 1883—9/1 1941
- VI. Ida Caroline Magdalene **Aarestrup**  
15/7 1885 Odense
- 
- VI. Margrethe **Aarestrup**  
4/6 1887 Pianistinde 1 Barn  
Julius **Chonowitsch**  
21/3 1883 Prof. i Musik, Odense
- 
- VII. Emil Julius **Chonowitsch**  
20/11 1920 Tobakshandler  
Inger Christensen  
1/3 1927 1 Barn + §



VIII. Janne **Chonovitsch**

17/3 1951

- 
- VI. Gustav Emil Hammerich **Aarestrup**  
 15/3 1890 Storekeeper, Hornchurch/England  
 Jessie Emma Morgan  
 10/6 1893

- 
- V. Hanna Henriette Octavia **Kidde**  
 3/7 1854—21/10 1924 5 Børn  
 Peter Adolf **Nielsen** (a)  
 24/5 1849—21/12 1913 Forpagter, Bornholm

- 
- VI. Lykke Louise Caroline **Nielsen** (a)  
 11/11 1880 Helsingør 2 Børn  
 Johan Frederik **Breckling**  
 2/6 1884—19/10 1950 Isenkræmmer

- 
- VII. Aase **Breckling**  
 28/12 1912 Tandtekniker 1 Barn  
 Ove **Sterregaard**  
 10/12 1909 Bestyrer, Helsingør, Ægtesk. opl.

- VIII. Søren Breckling **Sterregaard**  
 19/12 1940 Baadebyggerlærling

- 
- VII. Ellen Margrethe **Breckling**  
 28/10 1915  
 1) Knud **Dickmann**  
 Grosserer, Ægtesk. opl.  
 2) Børge **Hansen** (f)  
 Maskinass., Queensland, Australien

- VI. Harriet Margrethe **Nielsen** (a)  
 27/9 1882—12/1 1948 Bogholder, Aalborg

- VI. Marie Elisabeth **Nielsen** (a)  
 23/2 1887—5/2 1941 Lærerinde, Saxkøbing

- 
- VI. Vita Johanne **Nielsen** (a)  
 30/6 1889—24/4 1933 1 Barn  
 Johannes **Petersen** (b)  
 24/6 1869—24/1 1941 Viceskoleinspekt., Hjørring

- VII. Bent Litske **Petersen** (b)  
 17/9 1922 Pantefoged, Hjørring  
 Rigmor Vestergaard  
 2/5 1924 2 Børn

- VIII. Jens Gunner Litske **Petersen** (b)  
 13/1 1948

VIII. Jørgen Litske **Petersen** (b)  
11/4 1951

---

- VI. Gunner Axel Henrik **Nielsen** (a)  
13/1 1895 Fuldmægtig i Gads Boghandel
- V. Henrik Emil Waldemar William **Kidde**  
22/5 1856—20/10 1857
- 
- V. Laura Emilie Augusta Louise **Kidde**  
16/2 1858—1938 3 Børn  
Johann Andreas **Westermann** (b)  
20/11 1847—1915 Grosserer i Randers & London
- VI. Johan Theodor Carl **Westermann** (b)  
3/7 1878 — omkommen ved Autoulykke ca. 1908 ugift
- VI. Julie Ida Charlotte **Westermann** (b)  
1/6 1880 — formenes død 1948 i Los Angeles  
Kaj Peder **Buhl**  
25/2 1879 Ingeniør. Ægteskab opl.  
(Se Stamtavle 2, Pag. 16)
- VI. Harriet Louise **Westermann** (b)  
6/3 1882 — død ugift i Wales før 1904
- 
- V. Harry Emil Hammerich **Kidde**  
18/6 1860 — formenes død i S. Dakota, USA
- 
- V. Johannes **Kidde**  
23/3 1862—8/9 1862
- 
- V. Amalie **Kidde**  
23/3 1862—25/10 1945 §  
Axel **Staugaard**  
31/7 1851—11/12 1920 Læge, Mørkøv
- 
- V. Regnar **Kidde**  
27/10 1864—24/10 1946 i USA
- 1) Zoe de Vielli Bartlette  
(fra New Orleans) — 1904 3 Børn
- 2) Varian Jabine  
(fra Louisville, Kentucky) død
- 3) Elvina Riebe  
(fra Chicago, Ill.) Ægtesk. opl. 1 Barn
- 4) Roberta Graham  
(fra New York) formenes død 2 Børn
- 
- VI. 1) Regnar Theron **Kidde**  
7/2 1891 Evanston, Ill. USA  
Mildred Banta  
15/8 1893 2 Børn
-

- VII. **Barbara Kidde**  
 6/9 1918 5 Børn  
**George E. Kettlewell**  
 4/12 1910 Silver Lake, Ohio. Vice Pres.
- VIII. **Neil Mac Kewan Kettlewell**  
 28/5 1938
- VIII. **George Theron Kettlewell**  
 3/8 1945
- VIII. **Mary Elizabeth Kettlewell**  
 4/1 1948
- VIII. **Kim Kettlewell**  
 5/7 1952
- VIII. **David Edward Kettlewell**  
 8/12 1954
- 
- VII. **Dorothy Banta Kidde**  
 15/11 1924 4 Børn  
**Howard Bowen**  
 26/4 1915 Building Contractor, Spring Lake, Mich.
- VIII. **Robert Stanley Bowen**  
 20/6 1948
- VIII. **Peter Banta Bowen**  
 14/11 1949
- VIII. **Howard Stanley Bowen**  
 14/5 1951
- VIII. **Barbara Ann Bowen**  
 11/4 1957
- 
- VI. 1) **Dorothy Bartlette Kidde**  
 24/2 1894 School Principal 1 Barn  
**Stuckey Fleetwood McIntosh**  
 Død Chattanooga, Tennessee
- VII. **Jane Fleetwood McIntosh**  
 12/2 1924 3 Børn  
 1) **John Alridge** Ægtesk. opl.  
 2) **Frank Joseph Nuckols**  
 Læge, Louisville, Kentucky
- VIII. 1) **Henry Belden Aldridge**  
 16/10 1944 i Chattanooga, Tennessee
- VIII. 2) **Claude Alexander Nuckols**  
 8/9 1951
- VIII. 2) **John Nuckols**  
 30/9 1954
-

- VI. Jeanette Amalie Bartlette **Kidde**  
<sup>10/11</sup> 1899 ingen Børn  
 Henry Evelyn **Belden**  
 Insurance, Pasadena, Calif.
- 
- VI. 3) Gustav Edgar **Kidde**  
<sup>4/6</sup> 1911 Chemical Engineer, Pasadena, Calif.  
 Mary Sloan Orear 2 Børn
- VII. John Edgar **Kidde**  
<sup>4/5</sup> 1946
- VII. Thomas Sloan **Kidde**  
<sup>30/4</sup> 1950
- 
- VI. 4) Robert **Kidde**  
 1918 London, England 1 Barn  
 gift m.?
- 
- VI. 4) Vivian **Kidde** (en Datter)  
 1922 gift Opholdsted ukendt 3 Børn
- 
- IV. Amalie Erika **Hammerich**  
<sup>15/8</sup> 1828—<sup>13/7</sup> 1880 5 Børn  
 Holger Julius **Fangel**  
<sup>10/11</sup> 1821—<sup>27/10</sup> 1902 Forstraad, „Maxhave Grd.“, Næstved
- 
- V. Hilda Louise Amalie **Fangel**  
<sup>23/6</sup> 1853—<sup>2/2</sup> 1944  
 Hans Frederik **Buhl**  
<sup>13/6</sup> 1848—<sup>30/8</sup> 1904 Driftsbest. (Børn, se Stamt. 2, Pag. 15)
- V. Nancy **Fangel**  
<sup>27/12</sup> 1855—<sup>20/8</sup> 1877
- 
- V. Camilla Louise **Fangel**  
<sup>18/8</sup> 1856—<sup>1/3</sup> 1944 6 Børn  
 Richard Ferdinand **Kuhk**  
<sup>17/12</sup> 1851—<sup>13/1</sup> 1913 Overførster, Tyskland
- VI. Ella Marie Sophie **Kuhk**  
<sup>26/9</sup> 1883 Sanglærerinde, Goslar/Harz
- 
- VI. Richard Julius Wilhelm **Kuhk**  
<sup>2/3</sup> 1885 Dr. med. Kassel-Bettenhausen  
 Ilse Maria Dorothea Emma Johanne Ebert  
<sup>15/11</sup> 1889 3 Børn
- VII. Hans Joachim Richard Hermann Otto **Kuhk**  
<sup>19/2</sup> 1918 Teknisk Assistent, Kassel-Bettenhausen  
 Erika Schultz  
<sup>18/7</sup> 1920 1 Barn

- VIII. Astrid **Kuhk**  
8/10 1948
- 
- VII. Rüdiger Albrecht Wilhelm Karl **Kuhk**  
1/12 1920     Ansæt USA Base Tyskland
- VII. Rolf Dieter Karl Erich **Kuhk**  
20/5 1926—22/8 1944
- 
- VI. Hedvig Hilda Agnes **Kuhk**  
7/9 1886     4 Børn  
Lucian Willi Adam **Adolph**  
3/3 1884     Overførster, Gadew b. Lanz, Kreis Ludwiglust
- VII. Hilda Marie Camilla **Adolph**  
6/9 1910  
Wolfgang Wilhelm Axel Otto Hermann  
von **Tobold**  
28/8 1910     Landmand, Tyskland
- VII. Wilhelm Walter **Adolph**  
11/6 1913—18/9 1941     Kaptajn i Luftv., Tyskland
- 
- VII. Margrethe Maria **Adolph**  
6/5 1917     1 Barn  
Adelbert Bernhard Theodor von **Tobold**  
7/2 1902     Speciallæge, Dr. med., Wittenberg/Elbe
- VIII. Mechthild Hildegard Wera von **Tobold**  
16/2 1954
- 
- VII. Hans Joachim Richard Arnold **Adolph**  
9/9 1927     savnet sid. 14/2 1945, erkl. død 31/12 1950  
Tyskland
- 
- VI. Walther Gerhard **Kuhk**  
19/2 1888—6/9 1914     Forstass., Tyskland  
Marie Elisabeth Friedericke Wey  
25/7 1892—18/12 1945     1 Barn
- 
- VII. Walther Karl Rich. Heinr. Jul. **Kuhk**  
7/4 1915—10/4 1945     Forstassessor, Tyskland  
Annelise Elisabeth Magarethe Mansfeld  
27/6 1919     1 Barn
- VIII. Holger Wulf-Werner **Kuhk**  
17/11 1943     Tyskland
- 
- VI. Margarethe **Kuhk**  
6/5 1890     Musiklærerinde, Goslar/Harz
- VI. Hilda **Kuhk**  
18/2 1893—24/5 1893     Tyskland
-

- V. Axel Holger Emil **Fangle!**  
8/2 1858—23/4 1882 Premierløjtnant af Artilleriet
- V. Louis Viggo **Fangel**  
6/4 1861—4/6 1884
- 
- IV. Louis **Hammerich**  
16/7 1830—4/4 1916 Conferentsraad, Birkedommer  
Ida Christiane Worsaae  
3/6 1833—21/7 1902 7 Børn
- V. Emil **Hammerich**  
6/4 1855—10/7 1914 Overretsassessor, Viborg  
Anna Louise Jensen  
15/6 1859—29/12 1939
- V. Carl Ulrich **Hammerich**  
20/10 1856—28/4 1906 Handelsingartner
- 
- V. Margrethe Louise **Hammerich**  
18/5 1858—2/7 1942 5 Børn  
Viggo Hjalmar **Petersen** (a)  
21/8 1849—4/4 1925 Provst, Ringkøbing
- 
- VI. Louis Christian **Petersen** (a)  
4/6 1882—17/7 1956 Kontorchef i Kirkeminist., cand. jur.  
1) Alma Marie Andreasen  
3/7 1876—24/10 1933 1 Barn  
2) Inger Engberg  
10/3 1895
- 
- VII. Jens Louis **Petersen** (a)  
28/6 1922 Fuldm. i Undervisningsmin., cand. jur.  
Bente Aaberg Nielsen Dahl  
5/4 1924 Fuldm. i Landsskatter., cand. jur.
- 
- VI. Inger Margrethe **Petersen** (a)  
2/6 1883 Fredericia 5 Børn  
Th. S. R. H. **Jacobsen**  
2/9 1877—8/5 1956 Pastor, Fredericia
- 
- VII. Elisabeth Margrethe **Jacobsen**  
2/5 1911—31/5 1919
- 
- VII. Kirsten **Jacobsen**  
29/11 1912 1 Barn  
Helge Thim **Søgaard**  
14/7 1907 Dr. phil., Museumsdirektør, Aarhus
- VIII. Anna Margrethe **Søgaard**  
9/12 1940
-

- VII. Inger Ruth **Jacobsen**  
<sup>24/10</sup> 1915 2 Børn  
 Johan Detlef **Iørgensen**  
<sup>27/3</sup> 1915 cand. mag., Lektor
- VIII. Kirsten Elisabeth **Iørgensen**  
<sup>22/6</sup> 1944
- VIII. Ida Benedicte **Iørgensen**  
<sup>15/10</sup> 1946
- 
- VII. Viggo Nicolai **Jacobsen**  
<sup>7/4</sup> 1921 Kaptajn af Fodfolket, Birkerød  
 Gurli Larsen  
<sup>13/5</sup> 1924 1 Barn
- VIII. Helle Vibeke **Jacobsen**  
<sup>22/1</sup> 1955
- 
- VII. Carl Georg **Jacobsen**  
<sup>2/11</sup> 1924 Sekret. i Indenrigsmin., cand. jur.  
 Ingeborg Regitze Comtesse Scheel  
<sup>22/5</sup> 1917 1 Barn
- VIII. Johan Thomas **Jacobsen**  
<sup>27/3</sup> 1957
- 
- VI. Elisabeth **Petersen** (a)  
<sup>24/2</sup> 1885—<sup>24/8</sup> 1925
- 
- VI. Johannes **Snitker Petersen** (a)  
<sup>25/4</sup> 1893 Civilingeniør, Odense  
 Karen Louise Dorothea **Bloch**  
<sup>20/4</sup> 1895 (Børn, se Pag. 53)
- 
- VI. Astrid Ida **Petersen** (a)  
<sup>21/9</sup> 1897—<sup>26/2</sup> 1956  
 Joseph **Hammer**  
<sup>4/11</sup> 1869—<sup>1/1</sup> 1957 Grosserer, Arendal
- 
- V. Louis **Hammerich**  
<sup>2/7</sup> 1859—<sup>25/4</sup> 1931 Købmand, Aarhus  
 Ellen Liisberg  
<sup>4/6</sup> 1866 10 Børn
- 
- VI. Aage Louis **Hammerich**  
<sup>14/11</sup> 1886—<sup>25/3</sup> 1954 Landsretssagfører  
 Ingeborg Rohde  
<sup>1/7</sup> 1891 1 Barn
- VII. Louis Martin **Hammerich**  
<sup>3/6</sup> 1928 Sekretær, cand. jur.
-

- VI. Carl **Hammerich**  
<sup>25</sup>/<sub>4</sub> 1888—<sup>21</sup>/<sub>3</sub> 1945      Kontreadmiral      3 Børn  
 Borghild Schmidt  
<sup>2</sup>/<sub>3</sub> 1901      (gift igen m. Pianisten R. Riefling)
- VII. Bente Elsebeth **Hammerich**  
<sup>11</sup>/<sub>12</sub> 1921      cand. mag.      1 Barn  
 Aksel **Heltoft**  
<sup>10</sup>/<sub>6</sub> 1922      cand. mag.
- VIII. Tone Hammerich **Heltoft**  
<sup>11</sup>/<sub>12</sub> 1953
- 
- VII. Per Bjørn Schmidt **Hammerich**  
<sup>30</sup>/<sub>10</sub> 1924      Disponent, Bergen
- VII. Niels Carl Ulrich **Hammerich**  
<sup>7</sup>/<sub>6</sub> 1933
- 
- VI. Ellen Margrethe **Hammerich**  
<sup>3</sup>/<sub>3</sub> 1890      2 Børn  
 Johan Daniel v. **Stemann**  
<sup>30</sup>/<sub>4</sub> 1887      Generalmajor
- VII. Carl Gustav v. **Stemann**  
<sup>28</sup>/<sub>8</sub> 1912      Civilingeniør, Birkerød  
 1) Helene Gladys Fenger-Grøn  
<sup>27</sup>/<sub>2</sub> 1920      Ægtesk. opl.  
 2) Inge Okkels  
<sup>4</sup>/<sub>12</sub> 1913
- 
- VII. Anne Elisabeth Benedicte v. **Stemann**  
<sup>10</sup>/<sub>4</sub> 1915      2 Børn + §  
 Erik Holger **Hendriksen**  
<sup>22</sup>/<sub>11</sub> 1912      Direktør, Odense
- VIII. Marianne **Hendriksen**  
<sup>27</sup>/<sub>1</sub> 1944
- VIII. Johan Ditlev **Hendriksen**  
<sup>10</sup>/<sub>7</sub> 1948
- 
- VI. Poul **Hammerich**  
<sup>3</sup>/<sub>2</sub> 1893—<sup>30</sup>/<sub>7</sub> 1936      Grosserer, Direktør, Aarhus  
 Sigrid Feveile  
<sup>3</sup>/<sub>3</sub> 1901      Nordby, Samsø      §
- 
- VI. Oluf **Hammerich**  
<sup>28</sup>/<sub>10</sub> 1894—<sup>4</sup>/<sub>2</sub> 1955      Bankass., Aarhus  
 Juli ((Ulla) Langballe  
<sup>19</sup>/<sub>7</sub> 1897      Aarhus      3 Børn
-



- VII. **Kirsten Hammerich**  
<sup>13/4</sup> 1918 1 Barn  
**Søren Elsnab**  
<sup>30/1</sup> 1915 Tandlæge, Riisskov
- VIII. **Bent Elsnab**  
<sup>20/4</sup> 1937 stud. jur.
- 
- VII. **Louis Hans Hammerich**  
<sup>20/1</sup> 1921 Kontorass.  
**Berit Søderstrøm**  
<sup>1/9</sup> 1932
- 
- VII. **Inger Hammerich**  
<sup>17/9</sup> 1924 3 Børn  
**Hans Højsgaard**  
<sup>29/11</sup> 1917 Bankboghldr., Viby, Jylland
- VIII. **Helle Højsgaard**  
<sup>26/4</sup> 1947
- VIII. **Jens Ole Højsgaard**  
<sup>20/2</sup> 1949
- VIII. **Niels Jørgen Højsgaard**  
<sup>17/7</sup> 1953
- 
- VI. **Frederik Christian Hammerich**  
<sup>30/10</sup> 1897 Ltnt., Landmand, Løgten v. Aarhus  
**Laura Martine Christensen**  
<sup>15/4</sup> 1896
- 
- VI. **Julie Ida Hammerich**  
<sup>16/12</sup> 1900 Riisskov 2 Børn  
**Axel Larsen (a)**  
<sup>14/5</sup> 1886—<sup>15/7</sup> 1950 Assurandør
- 
- VII. **Karin Larsen (a)**  
<sup>13/12</sup> 1920 Frederikshaab, Grønland 4 Børn  
**Carlo Frede Mikkelsen**  
<sup>3/3</sup> 1916 Forv. u. Grønlands Tek. Org.
- VIII. **Poul Erik Mikkelsen**  
<sup>20/3</sup> 1947
- VIII. **Ellen Susanne Mikkelsen**  
<sup>4/10</sup> 1948
- VIII. **Lars Henrik Mikkelsen**  
<sup>28/8</sup> 1953
- VIII. **Niels Bjørn Mikkelsen**  
<sup>22/9</sup> 1955
-

- VII. Jens Henrik **Larsen** (a)  
<sup>17/11</sup> 1922  
 Grethe Skovgaard  
<sup>16/8</sup> 1922 1 Barn + §
- VIII. Steen **Larsen** (a)  
<sup>21/5</sup> 1954
- 
- VI. Agnete Louise **Hammerich**  
<sup>8/6</sup> 1903    Afspændingspædagog, Aarhus
- 
- VI. Minna **Hammerich**  
<sup>22/8</sup> 1906 3 Børn  
 Olaf Kristian **Sahl**  
<sup>15/4</sup> 1905    Arkitekt, M.A.A., Riisskov
- VII. Hanne **Sahl**  
<sup>11/11</sup> 1935
- VII. Nini **Sahl**  
<sup>13/9</sup> 1937
- VII. Inger Lise **Sahl**  
<sup>30/3</sup> 1946
- 
- VI. Sven **Hammerich**  
<sup>28/9</sup> 1910    Direktør, Aarhus  
 Ulla Gersdorff Blichfeldt  
<sup>24/9</sup> 1912 3 Børn
- VII. Birte **Hammerich**  
<sup>8/3</sup> 1940
- VII. Peter **Hammerich**  
<sup>8/3</sup> 1940
- VII. Paul **Hammerich**  
<sup>18/1</sup> 1942
- 
- V. Kaj August **Hammerich**  
<sup>10/3</sup> 1861—<sup>25/4</sup> 1946    Adm. Direktør f. Købst. Brandfors.  
 Louise Camilla Bentzen  
<sup>27/7</sup> 1866—<sup>30/7</sup> 1957 6 Børn
- 
- VI. Louis Leonor **Hammerich**  
<sup>31/7</sup> 1892    Dr. phil., Prof. v. Kbhvns. Universitet  
 Clara Flensborg  
<sup>12/6</sup> 1894 2 Børn
- 
- VII. Hans Henrik Kai **Hammerich**  
<sup>26/11</sup> 1921    Civiling., Kontrolchef i SAS  
 Aase Ulla Christiansen  
<sup>16/11</sup> 1927 3 Børn

- VIII. Claus Louis **Hammerich**  
8/2 1951
- VIII. Bente Louise **Hammerich**  
5/10 1953—2/8 1955
- VIII. Niels Kai **Hammerich**  
26/7 1957
- 
- VII. Jan Louis **Hammerich**  
15/4 1926 cand. polit., Sekret. i Industriraadet  
Roselil Fugl-Meyer  
24/2 1927 Tegnerske, Lægeseekret. 1 Barn
- VIII. Stefan Helge Louis **Hammerich**  
7/12 1952
- 
- VI. Anna Camilla **Hammerich**  
18/7 1893 Fuldm. i Overformynderiet
- 
- VI. Eiler **Hammerich**  
30/3 1896—8/4 1900
- 
- VI. Gerda **Hammerich**  
27/4 1897 1 Barn  
Gustav Engelbrecht **Teisen**  
2/2 1892 Direkt. f. Luftfartsvæsenet
- 
- VII. Frederik Engelbrecht **Teisen**  
13/10 1928 cand. jur.  
Hedvig Elisabeth Teisen  
1/6 1930 2 Børn
- VIII. Hans Peter **Teisen**  
9/1 1956
- VIII. Christian **Teisen**  
15/10 1957
- 
- VI. Bodil Margrete **Hammerich**  
14/9 1902  
Marcus Johannes **Vinding**  
20/12 1887 cand. jur., Kontorchef i Overformynderiet
- 
- VI. Else **Hammerich**  
20/2 1905—1905
- 
- V. Jens Worsaae **Hammerich**  
22/4 1863—20/8 1932 Kapt., Direktør i Frederiks. Sporv.  
Louise Ernestine v. d. Recke  
20/2 1864—1/5 1932 2 Børn

- VI. **Ida Hammerich**  
<sup>22/8</sup> 1893 1 Barn  
**Ernst Bodenhoff**  
<sup>26/3</sup> 1888 Fabrikant Ægtesk. opl.
- VII. **Bent Bodenhoff**  
<sup>6/8</sup> 1920 Canada  
 1) Anna Didi Pedersen  
<sup>16/12</sup> 1914 Ægtesk. opl.  
 2) Ulla Kehlet Vibegaard f. Olsen  
<sup>7/5</sup> 1923 §
- 
- VI. **Kai Hammerich**  
<sup>16/8</sup> 1894 Kommandør  
 Valborg Rump  
<sup>10/10</sup> 1897 8 Børn
- 
- VII. **Johannes Jens Jørgen Hammerich**  
<sup>6/6</sup> 1919 cand. jur., adm. Direktør, Venezuela  
 Kerstin Ewerlöf  
<sup>21/1</sup> 1921 Ægtesk. opl. 2 Børn
- VIII. **Kai Knut Ewerlöf Hammerich**  
<sup>25/4</sup> 1943
- VIII. **Bo Jørgen Hammerich**  
<sup>15/1</sup> 1945
- 
- VII. **Karen Louise Elisabeth Hammerich**  
<sup>25/5</sup> 1921 5 Børn  
**Johannes Thyssen**  
<sup>30/4</sup> 1912 Overkirurg, Dr. med., Hjørring
- VIII. **Tove Elisabeth Thyssen**  
<sup>18/6</sup> 1942
- VIII. **Ole Johannes Thyssen**  
<sup>3/11</sup> 1944
- VIII. **Birgitte Thyssen**  
<sup>11/4</sup> 1947
- VIII. **Hans Hammerich Thyssen**  
<sup>29/4</sup> 1952
- VIII. **Anne Cathrine Thyssen**  
<sup>9/9</sup> 1958
- 
- VII. **Peter Hammerich**  
<sup>26/11</sup> 1922 Civilingeniør  
 Anna Margrethe Thorngaard Jensen  
<sup>20/8</sup> 1923 2 Børn
- VIII. **Elsebeth Hammerich**  
<sup>13/2</sup> 1951

- VIII. Inger Louise **Hammerich**  
31/5 1955
- 
- VII. Kai Ole **Hammerich**  
23/10 1924—5/9 1944 stud. jur.
- 
- VII. Paul **Hammerich**  
12/6 1927 Redaktør  
Ida Elisabeth Ross  
7/5 1929 2 Børn
- VIII. Jacob **Hammerich**  
18/1 1953
- VIII. Jens Peter **Hammerich**  
16/11 1954
- 
- VII. Vivi Gerda **Hammerich**  
9/5 1934 Husholdningslærerinde
- 
- VII. Else **Hammerich**  
7/6 1936 Seminarislærerinde  
Per **Rasmussen** (c)  
2/4 1933 Seminarislærer
- 
- VII. Niels Carl David **Hammerich**  
13/4 1944
- 
- V. Frederik Christian **Hammerich**  
23/4 1868—1/1 1919 Texas
- 
- IV. Louise **Hammerich**  
13/1 1833—16/11 1923 4 Børn  
Valdemar Antonius **Bloch**  
9/5 1826—10/2 1907 Rektor v. Metropolitanskolen
- 
- V. Agathe **Bloch**  
11/4 1857—4/8 1898 3 Børn  
Kasper **Christiansen**  
16/10 1859—17/3 1936 Klosterlæge, Vemmetofte
- VI. Ida Vilhelmine **Christiansen**  
5/1 1889—13/3 1934
- VI. Estrid Hermanda **Christiansen**  
3/9 1891 England
- VI. Fanny Louise **Christiansen**  
23/3 1893—1896
-

- V. **Emil Hammerich Valdemar Søren Bloch**  
<sup>26/7</sup> 1859—<sup>10/5</sup> 1935    Borgmester i Odense  
**Anna Cathrine Elise Marie Hansen**  
<sup>23/11</sup> 1863—<sup>4/2</sup> 1951    5 Børn
- 
- VI. **Karen Louise Dorothea Bloch**  
<sup>20/4</sup> 1895    3 Børn  
**Johannes Snitker Petersen (a)**  
<sup>25/4</sup> 1893    Civilingeniør, Odense (Se Pag. 46)
- 
- VII. **Hans Emil Valdemar Snitker Petersen (a)**  
<sup>8/8</sup> 1927    cand. mag., Adjunkt, Holte  
**Gerda Florian Sørensen**  
<sup>17/11</sup> 1928    Læge
- VII. **Jens V. Johannes Snitker Petersen (a)**  
<sup>22/9</sup> 1929    Maskinass., stud. tek., Odense
- VII. **Elise M. Dorothea Snitker Petersen (a)**  
<sup>29/10</sup> 1932    Stud., Seminarieelev, Odense
- 
- VI. **Inger Marie Agathe Bloch**  
<sup>19/4</sup> 1898—<sup>27/6</sup> 1944    3 Børn  
**Kay Olaf Richard Eggers**  
<sup>18/9</sup> 1896    Oberstløjtnant af Fodfolket, Padborg  
(g. igen m. Svea G. L. Matinlassi. 1 Søn ikke i Familien)
- VII. **Erika Agathe Dorothea Elise Eggers**  
<sup>28/12</sup> 1926    2 Børn  
**Thorkild Lunøe**  
<sup>30/5</sup> 1906    Plantagebest. Ægtesk. opl.
- VIII. **Mikael Lunøe**  
<sup>11/9</sup> 1946
- VIII. **Klaus Lunøe**  
<sup>6/5</sup> 1948
- 
- VII. **Valdemar Kay Henrik Eggers**  
<sup>9/3</sup> 1929    Kaptajn af Flyvev., Rungsted  
**Birgitte Schleiss Christiansen**  
<sup>27/8</sup> 1930    2 Børn
- VIII. **Jan Eggers**  
<sup>3/2</sup> 1951
- VIII. **Kim Eggers**  
<sup>6/2</sup> 1953
- 
- VII. **Anne Beate Vibeke Antonie Eggers**  
<sup>10/2</sup> 1934    Sygeplejerske
-

- VI. Ruth Elise Antonie **Bloch**  
<sup>9/5</sup> 1900 Tællerske i Nationalbanken, Lyngby 2 Børn  
 Eigil **Wendelboe Jensen**  
<sup>12/6</sup> 1899—<sup>17/3</sup> 1940 Kunstmaler
- VII. Søren Eigil Carl **Wendelboe Jensen**  
<sup>23/6</sup> 1927 Planter, Malaya
- VII. Peter Valdemar Thomas **Wendelboe Jensen**  
<sup>21/10</sup> 1930 Bestyrer, West Africa  
 Inger Julie Birgitte Friderichsen  
<sup>11/7</sup> 1931
- 
- VI. Jens Søren Valdemar Tønne **Bloch**  
<sup>3/3</sup> 1902 Ingeniør  
 Viola Ellida Marie Reese  
<sup>8/10</sup> 1903
- 
- VI. Esther Marie Vibeke **Bloch**  
<sup>18/11</sup> 1904 §  
 René **Benedetti**  
<sup>10/6</sup> 1901 Violinist, Prof. v. Musikkonservat. i Paris
- 
- V. Olga Louise Nancy **Bloch**  
<sup>9/11</sup> 1867—<sup>19/1</sup> 1931 Lærerinde
- V. Eva **Bloch**  
<sup>15/9</sup> 1874—<sup>5/3</sup> 1932
- 
- IV. Ida **Hammerich**  
<sup>17/10</sup> 1834—<sup>4/3</sup> 1849
- 
- IV. Carl Frederik Theodor August **Hammerich**  
<sup>25/4</sup> 1842—<sup>23/4</sup> 1894 Læge  
 Emilie Hargens  
<sup>13/8</sup> 1846—<sup>14/1</sup> 1928 2 Børn
- 
- V. Louise **Hammerich**  
<sup>3/10</sup> 1872—<sup>4/6</sup> 1938 2 Børn  
 Hjalmar Sigvard Alexander **Nygård** (Nyegaard)  
<sup>11/5</sup> 1869 Arkivar I i Rigsarkivet
- 
- VI. Ischa Elise **Nygård** (Nyegaard)  
<sup>24/11</sup> 1898 2 Børn  
 Hans Peter Dion Alexius **Hansen** (b)  
<sup>9/7</sup> 1895 Postkontrolør
- 
- VII. Vibeke **Hansen** (b)  
<sup>30/10</sup> 1920 Virum  
 Arnholdt Børge **Gamrath**  
<sup>15/3</sup> 1921 Ingeniør, Ægtesk. opl.
-

- VII. **Bodil Hansen** (b)  
<sup>24</sup>/<sub>4</sub> 1924 Glostrup 3 Børn
- 1) **Henning Samuelson**  
<sup>7</sup>/<sub>11</sub> 1919 Ekspedient, Ægtesk. opl.
- 2) **Julius Meier**  
<sup>10</sup>/<sub>9</sub> 1924—<sup>26</sup>/<sub>12</sub> 1956 Kinotekniker
- VIII. 1) **Lene Birgitte Samuelson adopt. Meier**  
<sup>13</sup>/<sub>4</sub> 1946
- VIII. 1) **Steen Ulrich Samuelson**  
<sup>9</sup>/<sub>6</sub> 1947
- VIII. 2) **Jørgen Otto Meier**  
<sup>4</sup>/<sub>2</sub> 1951
- 
- VI. **Tage Nyegaard**  
<sup>14</sup>/<sub>9</sub> 1901 Underdirektør  
**Henriette Roi**  
<sup>21</sup>/<sub>2</sub> 1902 4 Børn
- 
- VII. **Ulf Hjalmar Nyegaard**  
<sup>4</sup>/<sub>1</sub> 1924  
**Grethe Worsøe**  
<sup>3</sup>/<sub>9</sub> 1921 2 Børn
- VIII. **Erik Nyegaard**  
<sup>16</sup>/<sub>1</sub> 1948
- VIII. **Inger Nyegaard**  
<sup>22</sup>/<sub>3</sub> 1949
- 
- VII. **Bjørn Andreas Nyegaard**  
<sup>4</sup>/<sub>1</sub> 1924—<sup>15</sup>/<sub>1</sub> 1924
- 
- VII. **Peder Nicolai Nyegaard**  
<sup>4</sup>/<sub>2</sub> 1926 Sekt.chef i Civilforsv., Snekkersten  
**Else Marie Volsgaard**  
<sup>28</sup>/<sub>12</sub> 1930
- VII. **Tom Eigill Nyegaard**  
<sup>30</sup>/<sub>8</sub> 1930
- 
- V. **Karen Elisabeth Hammerich**  
<sup>21</sup>/<sub>11</sub> 1875—<sup>5</sup>/<sub>9</sub> 1904





*Andreas Tvermoes*



*Claudine Overbye*

## STAMTAVLE 7

- III. **Andreas Madsenius Tvermoes**  
<sup>13/3</sup> 1808—<sup>19/4</sup> 1857    Hørkræmmer og Grosserer i København  
**Claudine Frederikke Overbye**  
<sup>10/6</sup> 1807—<sup>26/3</sup> 1886    5 Børn
- IV. **Emil Tvermoes**  
<sup>18/3</sup> 1831—<sup>29/11</sup> 1893    Grosserer i København, Medlem af Sø- & Handelsretten, Borgerrepræsentant, R. af D., Opretter af: DEN TVERMOES'ske SLÆGT- & FAMILIESTIFTELSE
- 
- IV. **Rudolph Lauritz Madsenius Tvermoes**  
<sup>8/5</sup> 1832—<sup>2/6</sup> 1912    Grosserer i København, Nationalb.direkt.  
**Rosine Caroline Margrethe Francisca Schow**  
<sup>23/11</sup> 1836—<sup>18/4</sup> 1871    4 Børn
- 
- V. **Carl Adolph Madsenius Tvermoes**  
<sup>30/9</sup> 1863—<sup>25/4</sup> 1917    Herredsfoged i Nykøbing F.
- 1) **Sigrid Mortensen**  
<sup>20/8</sup> 1866—<sup>3/10</sup> 1897 i Wiesbaden    2 Børn
- 2) **Agnes Neuhausen**  
<sup>12/1</sup> 1873    4 Børn
- 
- VI. 1) **Sigrid Claudine Tvermoes**  
<sup>30/9</sup> 1892—<sup>29/5</sup> 1952  
**Edward Yeo**  
1887—<sup>25/12</sup> 1935    Skibsmægler i Sevilla
-

- VI. 1) Mogens Emil **Tvermoes** (Tvermos)  
28/5 1895—5/1 1957 i Casablanca  
Chefingeniør ved USA Militærbase i Casablanca  
Edith Møller Nielsen  
15/11 1901 Barcelona 5 Børn
- VII. Richard **Tvermoes** (Tvermos)  
28/11 1935 Ansat v. USA Militærbase i Casablanca
- VII. Sonja Elisabeth **Tvermoes** (Tvermos)  
24/6 1937 Barcelona
- VII. Brenda Louise **Tvermoes** (Tvermos)  
22/2 1939 Barcelona
- VII. Leila Maxine **Tvermoes** (Tvermos)  
19/2 1941 Barcelona
- VII. Asta Charmaine **Tvermoes** (Tvermos)  
15/11 1943 Barcelona
- 

- VI. 2) Hans Henning **Tvermoes**  
9/11 1899 Direktør f. Minedrift, Farmer, Carnamah,  
West Australia
- 1) Beatrice Francis Duval Mitchel  
11/10 1902—22/1 1942
- 2) Jessie Constance Duval Mitchel  
6/12 1909
- 

- VI. 2) Niels Eyvind **Tvermoes**  
23/11 1902 Grosserer, Buenos Aires  
Elvira Mercedes Dessens  
16/8 1902
- 

- VII. Ines Mercedes **Tvermoes**  
4/3 1931 1 Barn  
Juan Carlos **Vivo**  
20/6 1929 Ingeniør, Buenos Aires
- VIII. Juan Carlos **Vivo**  
16/9 1956
- 

- VII. Ana Margaritha **Tvermoes**  
20/6 1941
- 

- VI. 2) Ove Preben **Tvermoes**  
19/9 1905 Udklassificerer, Fremantle, Australien
- 

- VI. 2) Ruth Vibeke **Tvermoes**  
5/4 1907 Violoncelist
-

- V. Anna Margrethe **Tvermoes**  
<sup>12/7</sup> 1866—<sup>20/12</sup> 1936 4 Børn  
 Valentin Aage **Møller**  
<sup>1/2</sup> 1863—<sup>9/3</sup> 1950 Grosserer
- 
- VI. Fritze Rosine **Møller**  
<sup>19/1</sup> 1897 1 Barn  
 Frederik Carl **Pontoppidan**  
<sup>21/1</sup> 1886 Kommandørkaptajn
- VII. Børge Frederik **Pontoppidan**  
<sup>10/5</sup> 1921 Direktør, Barcelona  
 Maria del Carmen Ramirez  
<sup>12/6</sup> 1920
- 
- VI. Ellen Inger **Møller**  
<sup>7/2</sup> 1899—<sup>8/2</sup> 1899
- 
- VI. Ermegaard Anna Tvermoes **Møller**  
<sup>5/2</sup> 1901 (antg. Pige­navn Møller for sig og Børn) 3 Børn  
 Klaus Heinrich Wilhelm **Fricke**  
<sup>31/3</sup> 1896—<sup>4/2</sup> 1956 Gross., Barcelona. Ægtesk. opl.
- 
- VII. Eva Rosine Marianna Fricke **Møller**  
<sup>19/12</sup> 1925 (Børn, se Pag. 59)  
 Gert Emil Rudolf **Tvermoes**  
<sup>12/6</sup> 1931 Baadebygger
- 
- VII. Inger Margrethe **Møller**  
<sup>30/10</sup> 1929  
 Niels **Miliam**  
<sup>6/2</sup> 1925 Kontorass.
- 
- VII. Kirsten Sophie Rosario **Møller**  
<sup>8/9</sup> 1932 1 Barn  
 Niels Boye Bakkegaard **Karsbøl**  
<sup>20/7</sup> 1931 Prokurist
- VIII. Henrik Boye Bakkegaard **Karlsbøl**  
<sup>13/5</sup> 1958
- 
- VI. Helene Bendicte **Møller**  
<sup>30/8</sup> 1906 3 Børn  
 Svend **Heineke**  
<sup>16/10</sup> 1906 Dr. rerum polit., Fabrikejer, Kerteminde
- VII. Henrik Bjørn **Heineke**  
<sup>6/2</sup> 1942 Herlufsholm
- VII. Svend Jørgen **Heineke**  
<sup>17/2</sup> 1947 Herlufsholm

VII. Kirsten Benedicte **Heineke**  
10/6 1948

---

- V. Holger Emil **Tvermoes**  
30/11 1868—14/8 1938 Fabrikant  
Astrid Hansen  
11/11 1869—27/7 1933 4 Børn
- 

- VI. Erik Sven **Tvermoes**  
7/12 1898 Civilingeniør  
Rose-Marie Koch  
23/2 1905 3 Børn

VII. Anne Marie Astrid **Tvermoes**  
17/4 1934

VII. Engelke **Tvermoes**  
10/1 1938

VII. Susanne **Tvermoes**  
10/1 1938

---

- VI. Else Christiane **Tvermoes**  
16/5 1900 Malerinde  
Aage Christian **Iacobæus**  
22/3 1883 Lektor v. Metropolitanskolen
- 

- VI. Anne Katharina **Tvermoes**  
22/11 1901 2 Børn  
Kay Louis Wilhelm Barnekow Dollerup **Christensen**  
24/7 1899 Maler

VII. Mads Chresten Tvermoes **Kay Christensen**  
19/6 1938

VII. Krass Clement Tvermoes **Kay Christensen**  
15/3 1946

---

- VI. Sven Rudolf **Tvermoes**  
20/1 1903 Grosserer  
Louise Kirstine Treschow  
12/5 1902 2 Børn

VII. Gert Emil Rudolf **Tvermoes**  
12/6 1931 Baadebygger  
Eva Rosine Marianna Fricke **Moller**  
19/12 1925 (Se Pag. 58) 1 Barn

VIII. Sven Andreas Holger **Tvermoes**  
8/4 1957

---

VII. Michael **Tvermoes**  
8/1 1938 Elev paa Akademicts Malerskole

---

V. Rosine Emmy **Tvermoes**  
3/4 1871—1/11 1937 3 Børn  
Axel **Valentiner**  
18/5 1868—16/2 1953 Forpagter, Margrethenlund, Faxø

---

VI. Gerda Julie **Valentiner**  
27/1 1903 Kom.lærerinde (Antg. sit Pigenavn)  
Orla **Lundbo**  
26/6 1909 Kom.lærer Ægtesk. opl.

---

VI. Regitze Astrid **Valentiner**  
26/4 1905 Væverske, Birkerød

---

VI. Ejler **Valentiner**  
4/3 1909 Konservator  
Anastasia Ippolitow  
5/3 1918 Ægtesk. opl. 3 børn

VII. Karen Margrethe **Valentiner**  
21/2 1944

VII. Niels Erik **Valentiner**  
25/11 1945

VII. Katja Elsabe **Valentiner**  
8/2 1953

---

IV. Gotfred Ferdinand **Tvermoes**  
23/11 1833—22/5 1916 cand. polyt., Direktør i Forsikringselskabet  
„Danmark“, Formand i Direkt. f. Den alm. Brandfors. f. Landbygninger,  
Konsulent og Medbestyrer for Alderdomsforsørgelsesfondet for Personalet v.  
Det kgl. Teater, Conferentsraad, R. af D., DM.

Mathilde Eskildsen  
25/11 1843—25/6 1899 6 Børn

---

V. Esskild **Tvermoes**  
26/7 1865—9/3 1889 stud. med.

---

V. Jenny Claudine Harriet **Tvermoes** ~ 1 Barn  
27/8 1867—23/1 1944 i Stockholm, Malerinde & Billedhuggerinde

Jens David Frederik **Salicath** kan ~ 1<sup>o</sup> m. Ethel M. R  
5/5 1860—6/4 1909 ✓ Direktør Westenholz  
11870-

af 2<sup>o</sup> ægtesk.

VI. Gerald Gotfred Frederik **Salicath** T 15-09-85  
28/10 1904 Grosserer  
Merete Louise Hauberg  
21/6 1910 *SROtping* 4 Børn

VII. Claus Georg **Salicath**  
14/7 1933—9/10 1943

---

- VII. **Mette Charlotte Salicath**  
<sup>22/7</sup> 1935  
**Johan Knud Michael Iversen**  
<sup>13/12</sup> 1927 Planter, Malaya, Ægtesk. opl.
- 
- VII. **Peter Frederik Salicath**  
<sup>4/2</sup> 1937—<sup>9/10</sup> 1943
- VII. **Anne Merete Salicath**  
<sup>11/6</sup> 1941
- 
- V. **Ingeborg Juliane Tvermoes**  
<sup>4/2</sup> 1871—<sup>13/1</sup> 1920 2 Børn  
**Fritz Reinholdt Fog**  
<sup>7/1</sup> 1860—<sup>26/12</sup> 1946 Læge i Taastrup, Ægtesk. opl.
- 
- VI. **Ellen Kamma Fog**  
<sup>3/8</sup> 1893 2 Børn  
**Carl August Severin Westermann (a)**  
<sup>14/2</sup> 1894—<sup>14/5</sup> 1946 Kommandør, Ægtesk. opl.
- 
- VII. **Else Merete Westermann (a)**  
<sup>13/8</sup> 1919 2 Børn  
**Otto Jensen (a)**  
<sup>29/8</sup> 1913 Kontorchef, cand. jur., Virum
- VIII. **Birgitte Westermann Jensen (a)**  
<sup>22/8</sup> 1945
- VIII. **Martin Jensen (a)**  
<sup>5/10</sup> 1953
- 
- VII. **Niels Ole Westermann (a)**  
<sup>10/11</sup> 1920 Kæmnerass., Julianchaab, Grønland  
**Karen Margrethe Nielsen**  
<sup>1/5</sup> 1921 4 Børn
- VIII. **Hans Carsten Westermann (a)**  
<sup>22/10</sup> 1944
- VIII. **Søren Peter Westermann (a)**  
<sup>8/6</sup> 1946—<sup>10/6</sup> 1946
- VIII. **Hans Peter Westermann (a)**  
<sup>1/9</sup> 1949
- VIII. **Hans Henrik Westermann (a)**  
<sup>27/6</sup> 1953—<sup>27/6</sup> 1953
- 
- VI. **Ove August Gotfred Fog**  
<sup>25/3</sup> 1895 Monterey, Calif., USA  
 1) **Alice Aarestrup**  
<sup>15/10</sup> 1895 Ægtesk. opl. 2 Børn  
 2) **Vera Reina**  
<sup>20/8</sup> 1911
-

- VII. 1) James **Fog**  
<sup>23/7</sup> 1920 Maskiningeniør, Skt. Klemens, Fyn  
 Else Kirstine Madsen  
<sup>14/8</sup> 1924 2 Børn
- VIII. Mogens **Fog**  
<sup>3/2</sup> 1950
- VIII. Susanne **Fog**  
<sup>23/3</sup> 1955
- 

- VII. 1) Tove **Fog**  
<sup>27/9</sup> 1921
- 1) Erik **Røndorff** 1 Barn  
 Vekselerer, Ægtesk. opl.
- 2) Hans Resen **Steenstrup** 3 Børn  
<sup>11/6</sup> 1920 Civilingeniør, Bombay, Indien
- VIII. 1) Annette Fog **Røndorff**  
<sup>6/8</sup> 1944
- VIII. 2) Per Resen **Steenstrup**  
<sup>2/7</sup> 1952
- VIII. 2) Claus Resen **Steenstrup**  
<sup>4/7</sup> 1955
- VIII. 2) Jens Resen **Steenstrup**  
<sup>30/1</sup> 1957
- 

- V. Rigmor Marie **Tvermoes**  
<sup>11/10</sup> 1879—<sup>9/9</sup> 1925
- 1) C. O. H. L. Lensbaron **Løvenskiold** 1 Barn  
<sup>29/4</sup> 1864—<sup>4/5</sup> 1938 Ægtesk. opl.
- 2) Sven H. R. Greve **Hamilton** 1 Barn  
<sup>16/7</sup> 1871—<sup>2/10</sup> 1920 Ægtesk. opl.
- 3) Jonas Friherre **Alströmer**  
<sup>21/8</sup> 1877—1956 Gesandt
- 

- VI. 1) Else Vibeke **Løvenskiold** 2 Børn  
<sup>11/8</sup> 1899
- 1) Gustav S. V. Friherre **Åkerhielm**  
<sup>19/2</sup> 1894—1950 Margrethelund, Åkersberga
- 2) Pontus Henrik Axel Greve de la **Gardie**  
<sup>30/8</sup> 1884 Godsejer, Borrestad, Vittskövle
- 

- VII. 1) Elise Ebba Eva R. **Åkerhielm** 1 Barn  
<sup>9/1</sup> 1925  
 Ernst Gregor Alexis **Aminoff**  
<sup>16/11</sup> 1926 Banktjänstmand, Stockholm

- VIII. Märtha Else Michaëla **Aminoff**  
<sup>5/8</sup> 1955
-

- VII. 1) **Elise Catharine Margrethe Åkerhielm**  
<sup>10/6</sup> 1927  
 Jan Olof Henrik Friherre von **Essen**  
<sup>1/1</sup> 1925      Banktjänstmand, cand. jur., Stora Frös-  
 lunda
- 
- VI. 2) **Jacquette Mathilde Hamilton**  
<sup>7/11</sup> 1903  
 1) **René Louis de Grenus**  
<sup>10/11</sup> 1899      Ægtesk. opl.      1 Barn  
 2) **Bartolomeo Migone**  
<sup>2/6</sup> 1901      Ital. Ambassadør i Vatikanet      1 Barn
- VII. 1) **Denyse Adina Rigmor de Grenus**  
<sup>15/4</sup> 1928      Schweiz (Villarstur Ollon)
- VII. 2) **Gian Giacomo Migone**  
<sup>25/5</sup> 1940      Student, Rom
- 
- V. **Kai Hjelm Tvermoes**  
<sup>20/9</sup> 1881 — formodes død.      Assurancedirektør  
 Ingeborg Frederiksdotter af Ekström  
<sup>16/5</sup> 1885      Sverige      1 Barn
- 
- VI. **Esskild Frederik Hjelm Tvermoes**  
<sup>4/3</sup> 1916      Grosserer Hälsingborg  
 1) **Karen Svendsen**  
<sup>27/5</sup> 1915      Ægtesk. opl.      1 Barn  
 2) **Ingeborg Bökman**  
<sup>22/9</sup> 1913      1 Barn
- VII. 1) **Kirsten Tvermoes**  
<sup>24/6</sup> 1948      København
- VII. 2) **Poul Henning Jörgen Tvermoes**  
<sup>6/10</sup> 1953      Hälsingborg
- 
- V. **Paul Madsenius Tvermoes**  
<sup>11/6</sup> 1883—<sup>30/7</sup> 1922      Løjtnant, Forretningsm. i London  
 Marjory Philips  
<sup>2/9</sup> 1899      London
- 
- IV. **Ida Tvermoes**  
<sup>24/4</sup> 1835—<sup>12/4</sup> 1908      6 Børn  
**Henrik Georg Clausen Gad**  
<sup>9/9</sup> 1825—<sup>20/6</sup> 1886      Sognepræst, Tranekær, Langeland
- 
- V. **Hother Gad**  
<sup>11/8</sup> 1857—<sup>17/12</sup> 1886      Grosserer  
 Thora Blicher  
<sup>16/9</sup> 1860—<sup>4/2</sup> 1927      (gift igen m. Stiftfysikus Dr. Tryde) 2 Børn
-



- VI. **Harald Blicher Gad**  
<sup>12/12</sup> 1884—<sup>26/9</sup> 1940     Arkitekt  
**Ellen Marie Hansen**  
<sup>8/9</sup> 1886—<sup>5/8</sup> 1933     3 Børn
- VII. **Inger Grete Gad**  
<sup>24/4</sup> 1915     Dr. phil.
- VII. **Ellen Birthe Gad**  
<sup>29/9</sup> 1918—<sup>5/12</sup> 1948
- VII. **Udøbt dreng**  
<sup>5/9</sup> 1922—<sup>3/11</sup> 1922
- 
- VI. **Mogens Gad**  
<sup>25/2</sup> 1887—<sup>29/12</sup> 1931     Kunstmaler  
**Nora Elè**  
<sup>12/1</sup> 1888     Koncertsangerinde
- 
- V. **Aage Gad**  
<sup>13/8</sup> 1859—<sup>28/4</sup> 1932     Sognepræst, Karlebo  
**Anna Sophie Gad**  
<sup>23/2</sup> 1865—<sup>19/8</sup> 1937     4 Børn
- 
- VI. **Carl Gad**  
<sup>20/3</sup> 1890     Rektor, mag. art.  
**Lilly Aagot Riise**  
<sup>22/8</sup> 1890—<sup>17/4</sup> 1942     Rektor, mag. art.     2 Børn
- 
- VII. **Tue Riise Gad**  
<sup>17/10</sup> 1918     Bibliotekar  
**Bodil Hastrup**  
<sup>1/9</sup> 1918     §
- 
- VII. **Birte Merete Gad**  
<sup>29/10</sup> 1921     Fysioterapeut     3 Børn  
1) **Paul Bruun**  
<sup>20/3</sup> 1913     Grosserer, Ægtesk. opl.  
2) **Christian Rasmussen (a)**  
<sup>21/12</sup> 1921     Kunsthandler
- VIII. 1) **Claus Barenholt Bruun**  
<sup>27/8</sup> 1946
- VIII. 1) **Henrik Barenholt Bruun**  
<sup>5/10</sup> 1948
- VIII. 2) **Lisbeth Rasmussen (a)**  
<sup>5/4</sup> 1954
- 
- VI. **Axel Gad**  
<sup>14/1</sup> 1892—<sup>16/1</sup> 1892
- VI. **Ingeborg Gad**  
<sup>14/1</sup> 1892—<sup>17/1</sup> 1892
-

- VI. **Else Dorothea Gad**  
<sup>11/4</sup> 1896 (Ant. sit Pigenavn Gad for sig og Børn) 3 Børn  
**Carl William Simonsen (a)**  
<sup>23/8</sup> 1891 Kørelærer. Ægtesk. opl.
- 
- VII. **Aage Gad (a)**  
<sup>26/9</sup> 1920 Disponent, Oslo  
**Maria Juliana Pausch**  
<sup>22/9</sup> 1921 2 Børn
- VIII. **Kirsten Gad (a)**  
<sup>30/5</sup> 1945
- VIII. **Mogens Gad (a)**  
<sup>3/5</sup> 1947
- 
- VII. **Henning Gad Simonsen**  
<sup>13/4</sup> 1923—<sup>2/5</sup> 1931
- 
- VII. **Poul Gad (a)**  
<sup>7/1</sup> 1930 Salgschef, Oslo  
**Helga Gausdal**  
<sup>13/3</sup> 1929 1 Barn
- VIII. **Birgitte Gad (a)**  
<sup>3/7</sup> 1957
- 
- V. **Ellen Gad**  
<sup>8/3</sup> 1862—<sup>8/3</sup> 1941 7 Børn  
**Frands Halberg**  
<sup>15/8</sup> 1852—<sup>20/2</sup> 1925 Overlæge i Marinen
- 
- VI. **Knud Halberg**  
<sup>18/1</sup> 1889—<sup>5/9</sup> 1952 Læge, Dr. med., Hillerød  
**Else Marie Catharine Nissen**  
<sup>16/9</sup> 1889 4 Børn
- 
- VII. **Peter Nicolai Halberg**  
<sup>21/3</sup> 1921 Direktør, Lyngby  
**Helle Vibeke Baronesse Reedtz-Thott**  
<sup>31/10</sup> 1924
- 
- VII. **Gudrun Halberg**  
<sup>10/5</sup> 1924 2 Børn  
**Otto Haslund Winding**  
<sup>27/12</sup> 1922 Tandlæge, Birkerød
- VIII. **Jane Winding**  
<sup>11/1</sup> 1949
- VIII. **Eva Winding**  
<sup>3/9</sup> 1951
-

- VII. **Esther Halberg**  
2/4 1927 Danselærerinde
- 
- VII. **Julie Halberg**  
2/4 1927 Børnehavelærerinde
- 
- VI. **Viggo Halberg**  
13/7 1890—28/12 1954 Læge i Odense  
Ulla Tryde Jensen  
29/9 1913 1 Barn
- VII. **Jesper Odin Halberg**  
29/3 1942
- 
- VI. **Alexander Halberg**  
25/1 1892—20/4 1950 Kontorchef i Nationalbanken  
Mary Bertha Christine Ruus  
30/5 1906 4 Børn
- VII. **Jørgen Halberg**  
16/2 1930 Cand. med.  
Oddveig Skjævesland  
30/11 1930 Sygeplejerske
- VII. **Erik Halberg**  
14/8 1933 Bogholder i Ø.K., Montreal
- VII. **Merete Halberg**  
12/8 1937 Korrespondent
- VII. **Karen-Vibeke Halberg**  
17/10 1939 Laboratorieass.
- 
- VI. **Margrethe Halberg**  
11/12 1893—20/2 1894
- 
- VI. **Henrik Halberg**  
24/5 1896—11/8 1952 Civilingeniør  
Olaug Sigfrid Olsen  
13/3 1896 4 Børn
- VII. **Sven Halberg**  
20/5 1923
- 
- VII. **Frands Halberg**  
16/7 1925 Civilingeniør  
Edith Marie Jensen  
21/2 1921 2 Børn
- VIII. **Susanne Halberg**  
12/10 1949
- VIII. **Lars-Henrik Halberg**  
20/9 1954
-

- VII. **Eskil Halberg**  
 6/11 1928 stud. med  
**Grete Holst**  
 28/7 1931 Børnehæveleder 1 Barn
- VIII. **Flemming Halberg**  
 6/9 1957
- 
- VII. **Guri Halberg**  
 14/2 1930 Arkitekt  
**Gérard Jean Bureau**  
 20/4 1931 Arkitekt, Paris
- 
- VI. **Gustav Halberg**  
 11/1 1901—27/2 1958 Konsul, Direktør  
**Elisabeth de Moldrup**  
 15/8 1909 §
- 
- VI. **Ida Charlotte Halberg**  
 1/9 1903 (Antaget sit Pigenavn for sig og Barn) 1 Barn  
**A. Th. Andersen (a)**  
 8/2 1897 Disponent Ægtesk. opl.
- VII. **Paul Stig Halberg**  
 14/1 1930 cand. med.
- 
- V. **Viggo Gad**  
 9/5 1863—13/2 1936 USA  
 Gift i USA med Enke med 9 Børn med hvem han havde 1 Barn, der er død.
- 
- V. **Inge Gad**  
 17/6 1864—7/7 1864
- 
- V. **Regnar Gad**  
 6/3 1872—23/1 1939 Ingeniør, Nakskov  
**Harriet Brennecke**  
 11/8 1876—10/5 1939 5 Børn
- 
- VI. **Ingrid Elisabeth Gad**  
 1/8 1902—18/6 1939 2 Børn  
**Helge Ingolf Østerby**  
 18/4 1901 (gift igen) Sognepræst, Durup pr. Skive
- 
- VII. **Birthe Elisabeth Østerby**  
 7/3 1932 2 Børn  
**Ludvig Georg Erik Hasberg**  
 13/9 1930 Lærer
- VIII. **Carsten Erik Hasberg**  
 7/8 1954

VIII. Ingrid Elisabeth **Hasberg**  
8/4 1956

---

VII. Steen Ingolf **Østerby**  
26/2 1935

---

VI. Karen Elisabeth **Gad**  
21/9 1906 3 Børn

Erik Bendt **Christoffersen**  
6/4 1905 Lrsf., Fredericia

VII. Ole Gad **Christoffersen**  
22/2 1936 stud. tek.

VII. Bente Gad **Christoffersen**  
14/2 1939 Student

VII. Jørgen Gad **Christoffersen**  
29/9 1943

---

VI. Margrethe Elisabeth **Gad**  
12/9 1911—23/5 1937

Byrge **Schmidt**  
16/7 1911 Bankass.

---

VI. Nils Henrik Georg Clausen **Gad**  
1/3 1915 Fabrikant

Irma Damborg Petersen  
14/10 1920

VII. Jørgen Georg Clausen **Gad**  
24/10 1945 2 Børn

VII. Peter **Gad**  
3/8 1948

---

VI. Birgitte Elisabeth **Gad**  
1/3 1915 2 Børn

Hans Nobel **Becher**  
10/5 1903 Dommer

---

VII. Hanne Margrete **Becher**  
11/8 1935 2 Børn

Angus **Hellawell**  
21/6 1929 M.A., D. ph., Oxford, England

VIII. Carol Elisabeth **Hellawell**  
25/12 1954

VIII. Sarah Louise **Hellawell**  
28/3 1957

---

VII. Claus Henrik Gad **Becher**  
28/1 1939 Student

---

IV. (Fritz) Frederik Madsenius **Tvermoes**  
5/4 1845—17/2 1920 Vicekonsul, Købmand i Antwerpen

AGENTEN'S OG „DEN YNGRE LINIE“S FORFÆDRE  
OG DERES SLÆGT

---

STAMTAVLE 8

- OII. Christen Andersen  
1663—1748 5 Børn  
Fæster af „Fonnesbækgaarden“ under „Herningsholm“, Ikast Sogn, Hammerup Herred.
- 
- OI. Jens Christensen  
1696—1752 2 Børn  
G. 1735 m. Else Andersdatter
- I. Jens Fonnesbeck i Gjellerup
- 
- OI. Mads Christensen (Fonnesbeck)  
1700—1751, Fæster af „Tvermosegaarden“ 8 Børn  
G. m. Bodil Nielsdatter i Tvermose
- 
- I. Niels Madsen  
1729—  
G. 1. G. m. Ane Marie Svendsdatter 8 Børn  
1716—1762  
G. 2. G. m. Ubekendt
- II. 1) Mads Nielsen  
1755—Konfirmeret 1773
- II. 1) Svend Nielsen  
1758—Konfirmeret 1775
- II. 1) Bodil Nielsdatter  
1759—
- II. 1) Maren Nielsdatter  
1761—
- II. 2) Sidsel Nielsdatter  
1768—
- II. 2) Peder Nielsen  
1769—
- II. 2) Christen Nielsen  
1771—
- II. 2) Jacob Nielsen  
1774—
-

- I. Inger Madsdatter  
1731—1787 1 Barn  
G. m. Niels Ilsgaard i Nørre Weyen
- II. Kirsten Nielsdatter  
<sup>22/2</sup> 1756
- 
- I. Christen Madsen (Fonnesbech) **Tvermose**  
1736—<sup>2/8</sup> 1759 i Holbæk paa Rejse  
Hosekræmmer i København, ugift
- I. Ane Madsdatter  
1737—
- 
- I. Jacob Madsen **Tvermose**  
1740—1789-92  
<sup>22/9</sup> 1760 Borgerskab som Hosekræmmer i København  
G. m. Maren Andreasdatter THORNING 6 Børn  
1745—<sup>1/4</sup> 1820 hos Agentinden
- 
- II. Anna Bolette **Tvermoes**  
1766—<sup>4/12</sup> 1791 5 Børn  
G. m. Henrich Hansen **Lund**  
1757—<sup>27/2</sup> 1820 Hosekræmmer i København
- III. Hans Andreas **Lund**  
1784—<sup>9/5</sup> 1811 ingen Børn  
Regimentskvartermester i Nestved  
G. 1. G. m. Frederikke Vilhelmine Zim  
1783—1863 Ægtesk. opl.  
G. 2. G. m. Cath. Kirstine Sophie Bech  
Datter af Generalmajor Bech
- III. Jens Henrich **Lund**  
1786—1823 Handelsbetjent ingen Børn
- III. Jacob **Lund**  
<sup>19/11</sup> 1788— ingen Børn  
Købmand i Ringsted, død i Holsten
- III. Mariane Magdalene **Lund**  
<sup>5/1</sup> 1789— ingen Børn  
Død ugift i Næstved
- III. Troels Christian **Lund**  
<sup>30/6</sup> 1790—<sup>1/4</sup> 1792 ingen Børn
- 
- II. Mads Jacobsen **Tvermoes**  
<sup>28/9</sup> 1768—<sup>23/5</sup> 1817  
Hørkræmmer i København, kgl. Agent (Børn, se Pag. 13)  
G. m. Anna Catharina Mohr (Mähr)  
<sup>21/8</sup> 1764—<sup>20/11</sup> 1838
-

- II. **Johanne Christine Tvermoes**  
 1770—<sup>29</sup>/<sub>1</sub> 1834 1 Barn  
**G. m. Chr. Fr. Hartmann**  
 Hørkræmmer i København  
 1770—<sup>18</sup>/<sub>4</sub> 1807
- III. **Andreas Wilhelm Hartmann**  
 —<sup>8</sup>/<sub>11</sub> 1800 Købmand i Præsto ingen Børn  
**G. m. Ane Christ. Hansen f. Thaning**
- 
- II. **Andreas Tvermoes**  
 1772—1775
- 
- II. **Margrethe Tvermoes**  
 1775—<sup>12</sup>/<sub>6</sub> 1804 6 Børn  
**G. m. Hans Jørgen Kragh**  
<sup>13</sup>/<sub>9</sub> 1758—<sup>4</sup>/<sub>10</sub> 1809 Varemægler i København
- 
- III. **Hans Jacob Kragh**  
 1795— Strandingskommisær 3 Børn  
**G. m. Severine Lihme**
- IV. ? **Kragh**  
 Gæstgiver i Brønderslev
- IV. En Søn  
 der levede hos Faderen
- IV. En Datter  
**G. m. en Søn af Forpagter Brüel**  
 paa Løgumkloster
- 
- III. **Jens Andreas Kragh**  
<sup>15</sup>/<sub>7</sub> 1797—
- 
- III. **Johanne Vilhelmine Kragh**  
 —<sup>19</sup>/<sub>7</sub> 1881 5 Børn  
**G. m. Søren Chr. Fohrmann**  
<sup>15</sup>/<sub>5</sub> 1793—<sup>19</sup>/<sub>3</sub> 1873 Kopist i Rentekamret
- IV. **J. G. Fohrmann**  
 Manufacturhandler i København ingen Børn
- IV. En Datter **C. Fohrmann**  
 ugift
- IV. **C. A. Fohrmann**  
 Dyr læge i Glumsø
- IV. To Døtre  
 Gift i Norge (talrige Descendenter)
- 
- III. **Johan Buntzen Kragh**  
<sup>8</sup>/<sub>3</sub> 1814—<sup>12</sup>/<sub>4</sub> 1814



III. Carl Edvard **Kragh**  
30/8 1802

III. Mads Benjamin Margarethus **Kragh**  
4/6 1804 (døbt ved Moderens Begravelse)

---

II. Andreas **Tvermose**  
1777-78—1799

---

I. Søren Madsen **Tvermoese**  
1742—17/2 1825

Hosekræmmer i København 1765, senere bosat i Bjødstrup i Gjellerup Sogn

STAMFADER TIL DEN YNGRE LINIE TVERMOES (se Pag. 76)

G. m. Karen Nielsdatter **Røjn**  
1738—1776

I. Anders Madsen **Tvermose**  
1746—16/11 1819

Borgerskab som Hosekræmmer i København 1768      ugift

Kompagnon med Henrich Hansen Lund

I. Mette Madsdatter  
1750—

---

0I. Maren **Christensdatter**  
1711—

0I. Kiersten **Christensdatter**  
1713—1783 paa Fønnesbækgaarden

ugift

0I. Anders **Christensen**  
3/10 1714—1799  
G. m. Anna Madsdatter i Hagelskiær  
1729—1787

Herfra nedstammer den FONNESBECH'ske LINIE

FORFÆDRE TIL AGENTENS SVIGERSØNNER SAMT  
BARDENFLETH, BUHL OG GAD

---

STAMTAVLE 9

- 0IV. Johannes **Hammerich**  
død 1622 Præst i Bramsted fra 1594 til 1622
- 0III. Johannes **Hammerich**  
død 1652 Rektor i Heide  
1) Margrethe Preven  
2) Catharine ?
- 0II. Henricus **Hammerich**  
død 1705 Rektor i Rendsborg fra 1663 til 1705  
Dorothea Wittemach
- 0I. Henrik **Hammerich** 1662—1710 Provst i Glücksborg fra 1693  
1) Sybilla Ursula Henning 1669—1689  
2) Anna Magdalene Hartmann
- I. Frederik **Hammerich** 1705—1777, Amtsforv. i Flensborg  
Botilla Helene Lange 1722—1776
- II. Frederik **Hammerich** 1759—1840, Borgm. i Københ. Conferr.  
Nancy Marie Porth 1765—1819
- III.
- |   |  |
|---|--|
| Frederik <b>Hammerich</b> 1788—1860<br>Justitssekr. i Højesteret, Conferr.<br>Ane Bolette <b>Tvermoes</b> 1794—1863<br>(Stamtavle 2.) | Emil <b>Hammerich</b> 1801—1877<br>Byfoged i Haderslev, Etatsr.<br>Louise Charl. <b>Tvermoes</b> 1806—1890<br>(Stamtavle 6.) |
|---|--|
- ★
- 0II. Gørris **Tillufsen**  
død 1679 Købmand i København  
Maren Frederiksdatter **Seenders**  
død 1683, g. 2. G. med:  
Peter **Klauman**  
død 1710 Brygger, Forp. af Kgs. Bryghus
- Gørris Gørrisen kaldet:
- 0I. Gregorius Thellesen **Klauman** 1678—1752, Forvalter, fra 1711 Forpagter af Kgs. Bryghus, Direktør i Asiatisk Co. og Det Vestindiske Co., Bankkommissær, Etatsraad  
Maren Knudsdatter **Aggers** 1676—1749

★

- I. Knud Gregorius de **Klauman** 1711—1762, Assessor i Højesteret,  
Justitsraad, adlet 1749  
Ulrikke Sophie **Mouritzen**, død 1790,  
gift 2. G. m. Kapt. C. H. v. Ellebracht 1730—1789
- II. Frederik Wilhelm de **Klauman** 1755—1826, Toldkasserer i Nyborg,  
Major, Generalkrigskommissær  
Dorothea **Albech** 1760—1818
- III.
- |  |   |
|--|---|
| Gregorius Nic. de <b>Klauman</b><br>1791—1863, Byfoged, Kammerh. | Soph. Chr. de <b>Klauman</b> , 1794—1852<br>Amtsforv. i Assens, Justitsraad |
| Jacob. Margr. Carol. <b>Tvermoes</b><br>1792—1880 (Stamtavle 1)  | Marie Cathrine <b>Tvermoes</b><br>1797—1887 (Stamtavle 3)                   |

## STAMTAVLE 10

- OIII. Addo v. **Bardenfleth** til Rechtebe (v. Bremen)  
død 1647  
Margrethe **Wittmer**  
død 1647
- OII. Addo v. **Bardenfleth** til Rechtebe 1632—<sup>16</sup>/<sub>12</sub> 1692  
Grete v. **Würden**
- OI. Frederik v. **Bardenfleth**, død i Bremen før <sup>3</sup>/<sub>4</sub> 1719, Premierltnt.  
Anna Maria **Meyer**, levede som Enke hos Sønnen, 1720
- I. Johan Frederik v. **Bardenfleth** 1695—1771 paa Harridslevg., Oberst  
Anne Elisabeth **Lassen** til Harridslevgaard 1715—1772
- II. Johan Frederik v. **Bardenfleth** til Harridslevgaard 1740—1811, død  
paa Harridslevgaard, Generalløjtnant, Komm. General i Nr. Jyl-  
land, Hvid Ridder.  
1) Sophie Magdalene de **Løvenørn** 1741—1786  
2) Ingeborg Dorothea de **Løvenørn** (Søster t o. n.) 1744—1814
- III. Frederik Løvenørn v. **Bardenfleth** 1781, død i Kiel 1852, General-  
løjtnant, Komm. General over Holsten og Lauenborg, Ordensskat-  
mester, St. K. D.  
Sophie v. **Ewald** 1792—1829
- IV. Johan Adolph v. **Bardenfleth** 1825—1874, Ritm. v. Hestg., Kammerh.  
Anette de **Klauman** 1828—1902 (Stamtavle 1)

»Harridslevgaard« solgtes 1829 af Ordensskatmester, Kontre-  
admiral, Guvernør paa Vestindiske Øer, Johan Fr. v. Bardenfleth,  
1772—1833, Broder til Frederik Løvenørn v. Bardenfleth)

★

- II. Hans **Buhl** 1751—1814, Stadshauptmand i Fredericia
- III. Hans Hofman **Buhl** 1784—1826, Herredsfoged, Canceliraad
- IV. Peder **Buhl** 1813—1869, Skoleinspektør  
Nancy Cathrine Bolette **Hammerich** 1816—1882 (Stamtavle 2)

★

- 0II. Hans Pedersøn ca. 1640—1695, Færgemand i Svendborg
- 0I. Jens Hansen **Færgemand** 1685—1742, Købmand i Ærøskøbing og Svendborg  
Marie **Petersdatter**
- I. Jørgen Jensen **Gad** 1717—1786, Sognepræst, Provst, Vejby & Tibirke
  - 1) Christiane **Rosenberg** ( 1 Barn)
  - 2) Anna Margrethe **Brolund** ( 5 Børn)
  - 3) Elisabeth **Hammer** (17 Børn)
- II. Elieser **Gad** 1771—1838, 2. Præst ved Roskilde Domkirke  
Søster Christiane (Bruun) **Stenersen** 1773—1810
- III. Peter Christian Stenersen **Gad** 1797—1851, Dr. theol., Biskop  
Sophie Georgia **Clausen** 1799—1875
- IV. Henrik Georg Clausen **Gad** 1825—1886, Sognepræst til Tranekær  
Ida **Tvermoes** 1835—1908 (Stamtavle 7)

# DEN YNGRE LINIE TVERMOES 1958

(Samme Stamfader som DEN ÆLDRE LINIE, men som ikke værende Descendenter  
efter Agenten, ikke adgangsberettigede til Legaterne).

---

## STAMTAVLE 11

### I. Søren Madsen **Tvermoese**

- f. 1742 i Tvermose — d.  $17/2$  1825 i Bjødstrup, Gjellerup Sogn 5 Børn  
 $4/2$  1765 Hosekræmmer i København, Gaardejer og Strømpemand i Bjødstrup  
G. 1. G.  $25/6$  1767 m. Karen Nielsdatter **Røjn** af Øster Høgild  
f.  $31/8$  1738 — d.  $23/6$  1776  
G. 2. G.  $3/7$  1777 m. Maren Hansdatter **Frølund** af Rind  
f. 1762
- 

### II. 1) Mads Sørensen **Tvermoes**

- f. 1768 i Bjødstrup — d.  $23/7$  1826 i København. 1792 Borgerskab som Hose-  
kræmmer, 1813 som Silke- og Klædekræmmer  
G. 1. G. 1797 m. Susanna Catharina **Boserup**  
f.  $30/9$  1777 i Terslev — d. 1807 ingen Børn  
G. 2. G.  $18/7$  1809 m. Johanne Marie **Møller**  
f. 1783 paa Bregentved — d.  $4/7$  1824 i København 1 Barn
- 

### III. Søren Johan **Tvermoes**

- f.  $16/11$  1811 i København — d.  $29/11$  1874. Købmand i Køge  
G.  $9/7$  1850 m. Sophie Frederikke **Bay**  
f.  $3/7$  1824 i Marstal — d.  $6/11$  1892 i Køge 1 Barn
- 

### IV. Søren Otto **Tvermoes**

- f.  $3/4$  1851 i Køge — d.  $2/12$  1903 paa Rejse i Dresden  
Grosserer i Køge, København og Berlin, fra 1887 bosat i Berlin  
G.  $3/7$  1875 m. Emilie Josephine **Witzansky** 8 Børn  
f.  $30/3$  1856 i København, 1911 atter bosat i København,  
d. der  $12/8$  1923

### V. Søren Johan **Tvermoes**

- f.  $28/3$  1876 i Køge — d.  $9/4$  1890 som Discipel paa  
Herlufsholm

### V. Helene Kirstine **Tvermoes**

- f.  $22/3$  1877 i Køge 1 Barn  
G. 1. G. m. Direktør Carl **Becker**, Kbhvn.  
Ægtesk. opl.  
G. 2. G. m. Ingeniør Louis **Jahnsen**, Kbhvn.  
Ægtesk. opl.

VI. **Agnete Jahnsen**  
f. 13/4 1905  
G. m. **Johs. Stubkjær**  
f. 1/11 1904 i Ejsing. Konsulent, København

---

V. **Otto Emil Tvermoes**  
f. 2/7 1878 i Køge — d. 16/2 1879 s. S.

---

V. **Otto Witzansky Tvermoes**  
f. 9/10 1879 i Køge — d. 4/1 1927 paa Rejse, begrav. i  
Strasb. Bosat i København 1905—6, i Berlin 1906—10.  
Grosserer i Strasbourg fra 1910.

G. 1. G. 1905 m. **Françoise Elvire Frenkel**  
f. 12/3 1885 i Strasbourg. Ægtesk. opl. 4 Børn

G. 2. G. m. **Louise Hagen** f. **Ritzenthaler**  
f. 14/4 1896 2 Børn

VI. 1) **Karen Tvermoes**  
f. 5/5 1906 i København 2 Børn

G. m. **Erwin Schulz**  
f. 31/10 1903 Kontorchef, Strasbourg

VII. **Roland Schulz**  
f. 10/6 1935 stud. polyt., Strasbourg

VII. **Norbert Schulz**  
f. 21/7 1937 stud. mag. Strasbourg

---

VI. 1) **Carl Otto Tvermoes**  
f. 28/6 1907 i Berlin  
Grosserer, R.D., dansk Vicekonsul i Strasbourg

G. 21/2 1936 m. **Carmen Ribaux**  
f. 23/3 1914 i Grandfontaine, Frankrig 4 Børn

VII. **Josiane Christine Tvermoes**  
f. 10/10 1937 Student, Strasbourg  
G. 9/8 1958 m. **Olivier Lapotre**

VII. **Annick Astrid Tvermoes**  
f. 19/1 1941 stud. mag. Strasbourg

VII. **Sylvette Lykke Tvermoes**  
f. 9/11 1942

VII. **Muriel Dorit Tvermoes**  
f. 20/3 1944

---

VI. 1) **Ole Paul François Tvermoes**  
f. 16/8 1909 i Oranienburg  
Overtrafikinspekt., Wagons-Lits, København  
G. 10/2 1940 m. **Kirsten Sjöström**  
f. 8/6 1907 i Reerslev — d. 5/10 1958 2 Børn

VII. **Nils Sjöström Tvermoes**  
f. 9/5 1942

VII. Søren Sjöström **Tvermoes**  
f. 3/11 1943

---

- VI. 1) Bjørn **Tvermoes**  
f. 24/4 1915 i Strasbourg  
Tour Manager, The American Express Co.,  
Paris  
G. 14/6 1950 m. Bodil **Welling**  
f. 20/6 1922 i Hadsund
- 

VI. 2) Inge Noële **Tvermoes**  
f. 28/11 1920  
Professeur de lettres, Montpellier

VI. 2) Yvonne **Tvermoes**  
f. 14/12 1921  
Maîtresse d'école maternelle  
Strasbourg/Kirchheim

V. Sophie Frederikke **Tvermoes**  
f. 8/8 1881 i Køge ingen Børn  
G. m. Hans **Rösch**  
f. 15/6 1884 i Augsburg, Studienprof. s. S.

---

V. Halfdan Emillo **Tvermoes**  
f. 16/10 1883 i København. Civilingeniør. Tisvilde  
G. m. Helene Auguste **Bahner**  
f. 5/12 1891 i Oberlungwitz/Sa. 4 Børn

VI. Solvej **Tvermoes**  
f. 12/5 1915 i Oberlungwitz/Sa. 1 Barn  
G. 1952 m. John Freeman **Maloney**, USA

VII. John Halfdan **Maloney**  
f. 15/5 1954

---

VI. Lykke **Tvermoes**  
f. 9/4 1921 i København  
G. 29/4 1947 m. Peter **Goetz**, USA

---

VI. Liv **Tvermoes**  
f. 25/9 1924 i København

VI. Signe **Tvermoes**  
f. 14/9 1926 i København Modetegner

---

V. Emilie Irene **Tvermoes**  
f. 23/3 1886 i København, cand. mag., Overlærer.  
København  
G. 28/6 1938 m. Peter **Kock**  
f. 9/8 1874 i Randbøl — d. 13/5 1955  
Skoleinspektør i København, R.D.

---

- V. **Bror Johan Tvermoes**  
 f. 2/10 1891 i Berlin — d. 11/5 1950 i Asnæs 2 Børn  
 Repræsentant i København
- G. 1. G. m. **Ragna Nuppenau**  
 f. 10/6 1896 Ægtesk. opl., g. igen
- G. 2. G. m. **Inger Rasmussen**  
 f. 24/12 1905 i København. Asnæs
- VI. 1) **Vagn Bror Tvermoes**  
 f. 18/4 1919 i København  
 Direktør i Vesttyskland
- G. m. **Elisabeth Holm**  
 f. 2/1 1924 i Helsingfors 3 Børn
- VII. **Vivianne Elisabeth Tvermoes**  
 f. 19/4 1944
- VII. **Nina Tvermoes**  
 f. 1/4 1946
- VII. **Ulla Tvermoes**  
 f. 14/10 1949
- VI. 2) **Eva Inger Tvermoes**  
 f. 8/8 1940 Asnæs
- 
- II. 1) **Else Marie Sørensdatter Tvermoes**  
 f. 1770 i Bjødstrup — d. 16/11 1821 i Busk 6 ubekendte Børn
- G. m. **Peder Riskjær** i Busk, Gjellerup
- 
- II. 1) **Niels Sørensen Røjn Tvermoes**  
 f. 1774 i Bjødstrup — d. 19/6 1822 i København 4 Børn  
 1798 Hosekræmmer i København, senere Silke- og Klædekræmmer
- G. m. **Karen Falck**  
 f. 1786 — d. 13/6 1822  
 f. 1774 i Bjødstrup — d. 19/6 1822 i København 4 Børn
- III. **Karen Tvermoes**  
 f. 24/9 1812 2 Børn
- Gift Duus**
- III. **Niels Røjn Tvermoes**  
 f. 1813
- III. **Hanne Jensine Tvermoes**  
 f. 1815
- G. m. Justitsr. **Friehling**  
 Direkt. i Landmandsbanken
- 
- III. **Madsine Valentine Tvermoes**  
 f. 10/12 1818 i København — d. 6/3 1838 i Køge ugift
-



- II. 2) **Hans Sørensen Tvermoes**  
f. 1780 i Bjødstrup — d. 8/9 1827 s. S. 2 Børn, døde s. smaa  
Gaardejer og Strømpehandler  
G. 1. G. m. ukendt  
G. 2. G. m. Ellen Dorthea **Fenger**
- 

- II. 2) **Anders Sørensen Tvermoes**  
f. 1791 i Bjødstrup — d. 10/10 1808 paa Frederiks Hospital  
Bodsvend hos Henrich Hansen Lund, Livjæger v. 1st. Kompagn., deltog  
i Udfaldet fra Classens Have under Københavns Belejring 1807, blev  
saaret og døde af sine Saar.

TIL UNDERSØGELSE ANGAAENDE FAMILIEN ER BENYTTET  
FØLGENDE DOKUMENTER ETC. :

I Landsarkivet i Viborg:

Herningsholms

Skifteret:

- $14/_{12}$  1751 Skifte efter Mads Christensen Fønnesbech i Tvermose, mellem Enken og de 8 umyndige Børn.
- $1/_{2}$  1760 Arvelegitimationsvidne for Skiftet i Holbæk efter Christen Madsen Tvermoes.
- $11/_{6}$  1762 Skifte efter Ane Marie Svendsdatter (Niels Madsens 1ste Hustru).
- $26/_{4}$  1763 Skifte efter Christen Jensen Simmelkiær (Bodil Nielsdatters 2den Mand).

Lundenæs og Bøvling

Skifteret:

- $26/_{5}$  1777 Skifte efter Søren Madsen Tvermoes' Hustru, Karen Nielsdatter i Bjødstrup.

Hammerum Herreds

Skifteret:

- $8/_{9}$  1827 Skifte efter Hans Sørensen Tvermoes i Bjødstrup.

Kirkebøger for Sunds, Ikast, Gjellerup, Rinds og Bording Sogne, Skøder og Pantebøger. (Kirkebøgerne for Sunds Sogner, „paa Grund af 2de Præsters Neglige“, ikke ført fra 1711—57 og fra 1763—67).

Landsarkivet i

København:

Holbæk Skifteret  $2/_{6}$  1759. Skifte efter Christen Madsen Tvermoes.

Rigsarkivet:

Lægdsruller og Folketællingslister.

Kirkebøger for Helligaands-, Vor Frue-, Trinitatis- og Nicolai Kirker i København.

For Bregentved og Haslev Sogn.

Aa. Valentiner „Slægtsbogen Boserup“.

Københavns Stadsarkiv: Københavns Børgekassaprotokoller.

Biblioteker:

Klædekræmmer Henrich Lunds Stamtavle.

Personalhistorisk Tidsskrift.

Slægten Klauman af Arkivar Holger Hansen (1922).

Præsteslægten Gad 1930 af Ulf Gad (1930).

Gejstligheden i Slesvig og Holsten af Arends. Genealogier over adelige og borgerlige Familier, samlet af I. C. L. Lengenick, Kbhvn. 1844, 1ste Samling I.

Danmarks Adels Aarvog 1948 og 1957.

Hist. Meddelelser om Staden København og dens Borgere, Sejer Kühle „Hosekræmmere i København i det 18. Aarhundrede“.

Familiearkivet:

Brev, Dokumenter, Regnskaber og Erindringer.

# BILLEDFORTEGNELSE

Mads Jacobsen Tvermoes' Signet. Tegning efter Original i „Familiearkivet“ .....	Omslag og side 5
Kgl. Agent Mads Jacobsen Tvermoes (1768—1817). Efter Miniature, tilh. „Familiearkivet“ .....	Titelblad
	Side
Kgl. Porcelænsvase til Andr. M. Tvermoes' Sølvbryllup (1855) med Maleri af Huset paa Kulturvet. Efter Original, tilh. Arvingerne efter Holger Tvermoes .....	12
Emil Tvermoes, Grosserer (1831—1893), Legatsstifteren. Fotografi i „Familiearkivet“ ..	10
Rudolph Tvermoes, Nationalbankdirektør (1832—1912). Maleri i „Familiearkivet“ ..	10
Ferdinand Tvermoes, Etatsraad (1828—1912). Fotografi, tilh. Fru Agnete Warming, f. Tvermoes .....	10
Gotfred Tvermoes, Conferentsraad (1833—1916). Fotografi, tilh. Gross. G. Salicath ..	10
Carl M. W. Tvermoes, Generalleutenant (1830—1898). Efter Maleri, sign. Gabriel J. 1917, tilh. Generalkonsul P. Tvermoes .....	10
Caroline J. M. Tvermoes (Line) (1792—1880), g. m. Gregorius de Klauman. Efter Maleri, tilh. Fru Nelly Tegner, f. v. Bardenfleth .....	13
Gregorius de Klauman, Kammerherre (1791—1863). Efter Maleri, tilh. Fru Nelly Tegner, f. v. Bardenfleth .....	13
Ane Bolette Tvermoes (Lette) (1794—1863), g. m. Frederik Hammerich. Efter Minia- ture, tilh. S. Tvermoes (Gave fra K. P. Buhl, Texas) .....	15
Frederik Hammerich, Conferentsraad (1788—1860). Efter Miniature, tilh. S. Tvermoes (Gave fra K. P. Buhl, Texas) .....	15
Marie Cathrine Tvermoes (Trine) (1797—1887), g. m. Sophus Chr. de Klauman, Justitsraad (1794—1852), Broder til Gregorius de Klauman. Efter maleri, Ejer ubek. ..	20
Carl F. F. Tvermoes, Hørkræmmer (1799—1843). Efter Maleri, tilh. Generalkonsul P. Tvermoes .....	29
Juliane W. Grundtvig (gl. Tante Julie) (1802—1884), g. m. Carl F. F. Tvermoes. Efter Maleri, tilh. Generalkonsul P. Tvermoes .....	29
Jacob Tvermoes, Tobaksfabrikant (1801—1827). Efter Maleri, tilh. Fru Ausa Velschou, f. Warming .....	33
Charlotte L. Grundtvig (Tante Lotte) (1804—1880), (Søster til Juliane W. Grundt- vig), g. m. Jacob Tvermoes. Efter Litografi, tilh. Generalkonsul P. Tvermoes .....	33
Louise C. A. Tvermoes (1806—1890), g. m. Emil Hammerich. Efter Miniature, sign. C. Lihme 1838, tilh. Fru Ingeborg Hammerich, f. Rohde .....	35
Emil Hammerich, Etatsraad (1801—1877) (Broder til Frederik Hammerich). Efter Miniature, usign., tilh. Fru Ingeborg Hammerich, f. Rohde .....	35
Andreas Madsenius Tvermoes, Hørkræmmer (1808—1857) (Onkel Madsenius). Efter Miniature, sign. J. Turretin, tilh. „Familiearkivet“ .....	56
Claudine Overbye (Tante Claudine) (1807—1886), g. m. Andreas Madsenius Tver- moes. Efter Miniature, sign. J. Turretin, tilh. „Familiearkivet“ .....	56

★

Billederne fotograferet af Mogens P. Tvermoes og Holger Tvermoes.

# NAVNEFORTEGNELSE

(Agentens Descendenter)

	Side		Side
<i>Aagaard</i>		†Wilhelm, Flyverkaptajn	44
Ruth, g. Aarestrup	36	<b>Aldridge</b>	
<b>Akerhielm</b>		Henry	42
Elise Cathrine, g. v. Essen	63	Jane, f. McIntosh	42
Elise Ebba, g. Aminoff	62	John	42
*Else, f. Løvenskiold	62	<b>Alströmer</b>	
†Gustav, Friherre, Godsejer	62	†Jonas, Friherre, Diplomat	62
<i>Aarestrup</i>		†Rigmor, f. Tvermoes	62
Alice, g. Fog	61	<b>Aminoff</b>	
<b>Aarestrup</b>		Elise, f. Akerhielm	62
Astrid, f. Andersen	35	Ernst, Banktjænstman	62
Bente	38	Märtha	62
Bente Susanne	36	<i>Andreassen</i>	
Bille, Slagter	37	†Alma, g. Petersen (a)	45
Carl Christian, Slagtermester	36	<i>Andersen</i>	
†Carl Erik	37	Astrid, g. Aarestrup	35
Carl William, Montør	38	<b>Andersen (a)</b>	
†Caroline, f. Wallin	35	A. Th., Disponent	67
†Christian, Apoteker	35	Ida, f. Halberg	67
Claus	38	Paul (antg. Navn Halberg).	
†Elisabeth	36	cand. med.	67
Ella, f. Nielsen	36	<b>Andersen (b)</b>	
Else, g. Jensen (b)	36	Birthe, g. Andersen (c)	37
Grete, g. Tesch	37	Bodil, Ekspeditrice	37
Gustav, Storekeeper	40	Carl, Pottemager	37
Henning, Mekaniker	36	Ida, f. Aarestrup	37
†Ida, f. Kidde	35	Ingrid, f. Aarestrup	37
Ida Caroline	39	Kirsten, Ekspeditrice	37
Ida Julie, g. Andersen (b)	37	Niels, Gummiarbejder	37
Ingrid, g. Andersen (b)	37	<b>Andersen (c)</b>	
Jessie, f. Morgan	40	Birthe, f. Andersen (b)	37
†Johanne	39	Frank	37
†Kaj, Gummiarbejder	35	Marianne	37
Karen, f. Olsen	36	Mogens, Arbejdsmand	37
Lauritz, Tømrer	35	<i>Ashauer</i>	
Lilli, f. Frederiksen	36	Esther, g. Wandall	38
Margrethe, g. Chonowitsch	39	<b>d'Aspremont</b>	
Marie, g. Friis Wandall	38	*Birgitte, f. Tvermoes	30
Mona, f. Bergendorff	38	Cristina	30
Nancy, g. Permin	39	†Emillo, Advokat	30
Poul Driftsasst.	36	<i>Banta</i>	
Rita, g. Larsen (b)	36	Mildred, g. Kidde	41
Ruth, f. Aagaard	36	<b>Bardenfleth</b>	
†Svend	37	†Addo, Artl.Kaptajn	13
†Svend	37	†Anette, f. Klauman	13
Susanne	36	*Anna, g. Preben	13
Tommy, Salgschef	37	†Ellen, f. Crone	13
<b>Adolph</b>		*Else, g. 1) Brock, 2) van Slyke	14
†Hans	44	†Frederik	13
Hedvig, f. Kuhk	44	†Johan, Ritmester	13
Hilda, g. v. Tobold	44	†Jutta	13
Lucian, Overfører	44	*Nelly, g. Tegner	14
Margarethe, g. v. Tobold	44		

	Side		Side
<i>Bartlette</i>		Bent (Canada) .....	51
†Zoe, g. Kidde .....	41	Ernst, Fabrikant .....	51
<i>Bauch</i>		*Ida, f. Hammerich .....	51
Kirsten, g. Ørbekker .....	23	Ulla, f. Olsen .....	51
<i>Bavnild</i>		<b>Bowen</b>	
Erna, g. Krøyer .....	22	Barbara .....	42
<b>Bay-Schmitt</b>		Dorothy, f. Kidde .....	42
Jørgen, adopt. Seidelin, Direktør ..	16	Howard, Building Contractor .....	42
†Louise, f. Buhl .....	15	Howard Stanley .....	42
Olga, adopt. Buhl, g. Knoche .....	15	Peter .....	42
†R. V., Løjtnant i Marinen .....	15	Robert .....	42
<b>Becher</b>		<b>Brandt</b>	
*Birgitte, f. Gad .....	68	†Anna (Rita), f. Tvermoe .....	30
Claus, Student .....	68	*Armgaard, g. Sjelberg .....	31
Hanne, g. Hellowell .....	68	†Carl, Organist .....	30
Hans, Dommer .....	68	*Ellen, g. Bergstrøm .....	30
<b>Belden</b>		<b>Breckling</b>	
Henry, Assurance .....	43	Aase, g. Sterregaard .....	40
Jeanette, f. Kidde .....	43	Ellen, g. 1) Dickmann, 2) Hansen (f) ..	40
<b>Benedetti</b>		†Johan, Købmand .....	40
Esther, f. Bloch .....	54	Lykke, f. Nielsen (a) .....	40
René, Prof., Violinist .....	54	<i>Brejting</i>	
<i>Bentzen</i>		Clary, g. Krøyer .....	24
†Louise, g. Hammerich .....	49	<b>Brender</b>	
<i>Berg</i>		*Dagmar, f. Tvermoe .....	29
†Sophie, g. Buhl .....	17	Helge .....	29
<i>Bergendorff</i>		Ib, Former .....	29
Mona, g. Aarestrup .....	38	<i>Brennecke</i>	
<b>Bergstrøm</b>		†Harriet, g. Gad .....	67
*Ellen, f. Brandt .....	30	<i>Brinkhoff</i>	
Greta, g. Heitsch .....	31	Dyveke, g. Krøyer .....	22
Ingrid .....	31	<b>Brock</b>	
†Sven, Grosserer .....	30	Ellen, g. Casals-Ariet .....	14
<b>Berthelsen</b>		*Else, f. Bardenfleth .....	14
Aino .....	26	†Gustav, Kunstmaler .....	14
Svend, mag. scient. ....	26	<b>Brun</b>	
Suoma, f. Pålman Carlsson .....	26	*Birte, f. Gad .....	64
<b>Bierring</b>		Claus .....	64
†Anna, f. Hammerich .....	35	Henrik .....	64
†Jens Henrik, Prokurator .....	35	Poul, Grosserer .....	64
<i>Blücher</i>		<i>Buchwald</i>	
†Thora, g. Gad .....	63	†Ida, g. Tvermoe .....	33
<i>Blüchfeldt</i>		<b>Buhl</b>	
Ulla, g. Hammerich .....	49	*Agnete, g. Madelung .....	19
<b>Bloch</b>		*Bodil .....	17
†Agathe, g. Christiansen .....	52	†Carl .....	19
†Anna, f. Hansen .....	53	Cecil, f. Dixon .....	16
Ellida, f. Reese .....	54	*Ellen, g. Thygesen .....	18
†Emil, Borgmester .....	53	†Frants, Professor .....	18
Esther, g. Benedetti .....	54	†Frieda, f. Görnemann .....	18
†Eva .....	54	Grete, f. Jungløv .....	17
†Inger, g. Eggers .....	53	*Gudrun, g. Guldager .....	17
Jens, Ingeniør .....	54	†Hans, Driftsbestyrer .....	15 og 43
Karen, g. Snitker Petersen (a) .....	46 og 53	†Hilda, f. Fangel .....	15 og 43
†Louise, f. Hammerich .....	52	Hilda Dixon, g. Coss .....	17
†Olga, Lærerinde .....	54	†Hjalmar, Læge .....	19
Ruth, g. Wendelboe-Jensen .....	54	*Ingeborg .....	19
†Valdemar, Rektor .....	52	*Inger, Skolesundhedsplsk. ....	17
<i>Blom</i>		†Julie, f. Westermann .....	16 og 41
Karen, g. Tvermoe .....	31	†Jutta .....	18
<b>Bodenhoff</b>		*Jørgen, Forretningsbest. ....	17
Anna, f. Pedersen .....	51	*Kai, Ingeniør .....	16 og 41

	Side		Side
*Kirsten .....	17	<b>Christoffersen</b>	
†Louise, g. 1) Bay-Schmith, 2) Seidelin .....	15	Bente .....	68
*Marie Louise, Musæumsinspkt. g. Riis .....	17	Erik, Landsretsf. ....	68
Martha, f. Frederiksen .....	17	Jørgen .....	68
†Nancy Cathr., f. Hammerich .....	15	*Karen, f. Gad .....	68
†Nancy Marie, g. Grimsehl .....	16	Ole .....	68
*Nina .....	17	<b>Clausen</b>	
Olga, f. Bay-Schmith, g. Knoche ..	15	†Albert, Fuldm. i DSB .....	24
†Olga Olivia .....	18	Jesta, f. Krøyer .....	24
†Otto, Grosserer .....	17	<b>Clausen</b>	
†Peder, Skoleinspekt. ....	15	†Johanne, g. Krøyer .....	24
†Sophie, f. Berg .....	17	<b>Coss</b>	
*William, Direktør .....	17	Francis, Psychiatric Superv. ....	17
<b>Bureau</b>		*Hilda, f. Buhl .....	17
Gérard, Arkitekt .....	67	Judith .....	17
Guri, f. Halberg, Arkitekt .....	67	Paul .....	17
<b>Bökmán</b>		<b>Crone</b>	
Ingeborg, g. Tvermoes .....	63	†Ellen, g. Bardenfleth .....	13
<b>Bøtcher</b>		<b>Dahl</b>	
Amelie, f. Pählman .....	25	Bente, cand. jur., g. Petersen (a) ..	45
Peter, Direktør .....	25	<b>De La Gardie</b>	
<b>Carlsen</b>		Else, f. Løvenskiold .....	62
Ruth, g. Ørbekker .....	23	Pontus, Greve, Godsejer .....	62
<b>Carlsson</b>		<b>Dessens</b>	
Amelie, f. Pählman .....	25	Elvira, g. Tvermoes .....	57
†Birger, Ingeniør .....	25	<b>Dickmann</b>	
Suoma, g. 1) Hansen, 2) Berthelsen	26	Ellen, f. Breckling .....	40
<b>Casals-Ariet</b>		Knud, Grosserer .....	40
Christina .....	14	<b>Ditlevsen</b>	
Ellen, f. Brock .....	14	Anna, f. Thygesen .....	18
Jordi, Professor, Dr. ....	14	Anne Birgithe .....	18
<b>Chonowitsch</b>		Elisabeth .....	18
Emil, Tobakshandler .....	39	Leif, Ingeniør .....	18
Inge, f. Christensen .....	39	Peter .....	18
Janne .....	40	<b>Dixon</b>	
Julius, Professor .....	39	Cecil, g. Buhl .....	16
Margrethe, Pianist, f. Aarestrup ..	39	<b>Ebert</b>	
<b>Christensen</b>		Ilse, g. Kuck .....	43
Inger, g. Chonowitsch .....	39	<b>Eggers</b>	
Laura, g. Hammerich .....	48	Anne .....	53
<b>Christensen (a)</b>		Birgitte, f. Christiansen .....	53
Jørgen, Murermester .....	25	Erika, g. Lunø .....	53
Kurt .....	25	†Inger, f. Bloch .....	53
Leif .....	25	Jan .....	53
Lissy .....	25	Kay, Oberstløjtnant .....	53
<b>Christensen (b)</b>		Kim .....	53
(Kay Christensen)		Valdemar, Kapt. i Flyvev. ....	53
*Anne Katharina, f. Tvermoes ....	59	<b>Eggert</b>	
Kay, Maler .....	59	Anne-Lise, g. Permin .....	39
Krass .....	59	<b>Ekström</b>	
Mads .....	59	Ingeborg, g. Tvermoes .....	63
<b>Christiansen</b>		<b>Elé</b>	
†Agathe, f. Bloch .....	52	Nora, g. Gad .....	64
Estrid .....	52	<b>Elsnab</b>	
†Fanny .....	52	Bent, stud. jur. ....	48
†Ida .....	52	*Kirsten, f. Hammerich .....	48
†Kasper, Klosterlæge .....	52	Søren, Tandlæge .....	48
<b>Christiansen</b>		<b>Engberg</b>	
Aase, g. Hammerich .....	49	Inger, g. Petersen (a) .....	45
Birgitte, g. Eggers .....	53	<b>Eskildsen</b>	
		†Mathilde, g. Tvermoes .....	60

	Side	Side
<b>von Essen</b>		†Ellen Birthe . . . . . 64
Elise, f. Åkerhielm . . . . . 63		*Else, g. Simonsen (a) . . . . . 65
Jan, Friherre, cand. jur. . . . . 63		†Harald, Arkitekt . . . . . 64
<b>Ewerlöf</b>		†Harriet, f. Brennecke . . . . . 67
Kerstin, g. Hammerich . . . . . 51		Helga, f. Gausdal . . . . . 65
<b>Fangel</b>		†Henrik, Sognepræst . . . . . 63
†Amalie, f. Hammerich . . . . . 43		†Hothers, Grosserer . . . . . 63
†Axel, Premierløjtnant . . . . . 45		†Ida, f. Tvermoes . . . . . 63
†Camilla, g. Kuck . . . . . 43		†Inge . . . . . 67
†Hilda, g. Buhl . . . . . 15 og 43		†Ingeborg . . . . . 64
†Holger, Forstraad . . . . . 43		*Inger, Dr. phil. . . . . 64
†Louis, Fuldmægtig . . . . . 45		†Ingrid, g. Østerby . . . . . 67
†Nancy . . . . . 43		Irma, f. Petersen . . . . . 68
<b>Fenger-Grøn</b>		*Jørgen . . . . . 68
Helene Gladys, g. Stemann . . . . . 47		*Karen, g. Christoffersen . . . . . 68
<b>Fevjle</b>		Kirsten . . . . . 65
Sigrid, g. Hammerich . . . . . 47		†Lilly, f. Riise, Rektor . . . . . 64
<b>Flensborg</b>		†Margrethe, g. Schmidt . . . . . 68
Clara, g. Hammerich . . . . . 49		Maria, f. Pauch . . . . . 65
<b>Fog</b>		†Mogens, Kunstmaler . . . . . 64
Alice, f. Aarestrup . . . . . 61		Mogens . . . . . 65
*Ellen, g. Westermann (a) . . . . . 61		*Nils, Fabrikant . . . . . 68
Else, f. Madsen . . . . . 62		Nora, Koncertsangeri., f. Elé . . . . . 64
†Fritz, Læge . . . . . 61		*Peter . . . . . 68
*Ingeborg, f. Tvermoes . . . . . 61		Poul, Salgschef . . . . . 65
James, Maskining. . . . . 62		†Regnar, Ingeniør . . . . . 67
Mogens . . . . . 62		†Thora, f. Blicher . . . . . 63
*Ove . . . . . 61		*Tuc, Bibliotekar . . . . . 64
Susanne . . . . . 62		†Viggo . . . . . 67
Tove, g. 1) Røndorfgf, 2) Steen- strup . . . . . 62		<b>Gamrath</b>
Vera, f. Reina . . . . . 61		Arnholdt, Ingeniør . . . . . 54
<b>Frandsen</b>		Vibeke, f. Hansen (b) . . . . . 54
Gyda, g. Hansen (a) . . . . . 25		<b>Gausdal</b>
<b>Frederiksen</b>		Helga, g. Gad . . . . . 65
Lilli, g. Aarestrup . . . . . 36		<b>Gottlieb</b> (a)
Martha, g. Buhl . . . . . 17		Anne Marie . . . . . 27
<b>Fricke</b>		Birgitte . . . . . 26
*Ermegaard, f. Moller . . . . . 58		Christine . . . . . 26
Inger, g. Miliam . . . . . 58		Elisabeth . . . . . 27
Kirsten, g. Karsbøl . . . . . 58		*Elisabeth Sofia, f. Klauman . . . . . 26
†Klaus, Grosserer . . . . . 58		Elisabeth, f. Ringmacher . . . . . 26
Marianna, g. Tvermoes . . . . . 58		Jens . . . . . 26
<b>Friderichsen</b>		Marianne . . . . . 27
Inger, g. Wendelboe Jensen . . . . . 54		Mogens, Læge . . . . . 26
<b>Friis-Wandall se Wandall</b>		Muriel, f. Schmidt . . . . . 27
<b>Fugl-Meyer</b>		Ove, Tandlæge . . . . . 26
Roselil, g. Hammerich . . . . . 50		Peter Nicolai . . . . . 27
<b>Gad</b>		Steen, Læge . . . . . 27
†Aage, Sognepræst . . . . . 64		Vibeke . . . . . 27
Aage, Disponent . . . . . 65		<b>Gottlieb</b> (b)
†Anna, f. Gad . . . . . 64		†Jørgen, Kaptajnlojtn. . . . . 16
†Axel . . . . . 64		Lars . . . . . 16
Birgitte . . . . . 65		Peter . . . . . 16
*Birgitte Elisabeth, g. Becker . . . . . 68		Ulla, f. Knoche . . . . . 16
*Birthe, g. 1) Bruun, 2) Rasmus- sen (a) . . . . . 64		<b>Graham</b>
Bodil, f. Hastrup . . . . . 64		Roberta, g. Kidde . . . . . 41
*Carl, Rektor . . . . . 64		<b>Grenus</b>
†Ellen, g. Halberg . . . . . 65		Denyse . . . . . 63
†Ellen, f. Hansen . . . . . 64		*Jaquette, f. Hamilton . . . . . 63
		René . . . . . 63
		<b>Grimsehl</b>
		Dagny, f. Hasselmann . . . . . 16

	Side		Side
Friderich, Civilingeniør	16	†Rigmor, f. Tvermoes	62
†Nancy, f. Buhl	16	†S., Greve, Godsejer	62
†Paul, Tandlæge	16	<b>Hammer</b>	
Ralf	16	†Sigrun, g. Krøyer	24
<b>Grundtvig</b>		<b>Hammer</b>	
†Charlotte, g. Tvermoes	33	†Astrid, f. Petersen (a)	46
†Juliane, g. Tvermoes	29	†Joseph, Grosserer	46
<b>Guldager</b>		<b>Hammerich</b>	
Axel, Overlæge, Dr. med	17	†Aage, Landsretsf.	46
Claus	17	Aase, f. Christiansen	49
Frans	17	*Agnete, Afsp. Pædagog	49
*Gudrun, f. Buhl	17	†Amalie, g. Fangel	43
Marianne	17	*Anna Camilla, Fuldmægtig	50
<b>Gyth</b>		†Anna Frederikke, g. 1) Kilde,	
*Agnes, f. Tvermoes	32	2) Biering	35
Volmer, Oberst	32	†Anna Louise, f. Jensen	45
<b>Görmemann</b>		Anna Margr., f. Thorngaard Jensen	51
†Frida, g. Buhl	18	†Anc Bolette, f. Tvermoes	15
<b>Hagen</b>		*Bente Elsebeth, g. Heltoft	47
Ellen, g. Ørbekker	23	*Bente Louise	50
<b>Halberg</b>		Berit, f. Søderstrøm	48
†Alexander, Kontorch. i Nationalbk.	66	*Birte	49
Edith, f. Jensen	66	*Bo	51
Elisabeth, f. de Moldrup	67	*Bodil, g. Vinding	50
†Ellen, f. Gad	65	Borghild, f. Schmidt	47
Else, f. Nissen	65	†Carl, Kontreadmiral	47
Erik, Bogholder	66	†Carl Frederik, Læge	54
Eskil, stud. med.	67	†Carl Ulrich, Handelsgartner	45
Esther, Danselærerinde	66	Clara, f. Flensborg	49
Flemming	67	*Claus	50
†Frands, Overlæge i Marinen	65	†Eiler	50
Frands, Civilingeniør	66	Ellen, f. Liisberg	46
Grete, f. Holst, Børneh.leder	67	*Ellen Margrethe, g. Stemann	47
Gudrun, g. Winding	65	†Else	50
Guri, Arkitekt, g. Bureau	67	*Else, g. Rasmussen (c)	52
†Gustav, Konsul, Direktør	67	*Elsebeth	51
Helle, f. Reedtz-Thott	65	†Emil, Herredsfoged	35
†Henrik, Civilingeniør	66	†Emil, Overretsassessor	45
Ida, g. Andersen (a)	67	†Emilie, f. Hargens	54
Jesper	66	†Frederik, Justitssekretær	15
Julie, Børneh.lærerinde	66	*Frederik Chr., Landamand	48
Jørgen, cand. med.	66	†Frederik, Chr., Texas, USA	52
Karen-Vibeke, Lab.ass.	66	†Frederik Erik, stud. med.	19
†Knud, Dr. med.	65	*Gerda, g. Teisen	50
Lars	66	*Hans, Civiling., Kontorchef	49
†Margrethe	66	†Ida	54
Mary, f. Ruus	66	*Ida, g. Bodenhoff	51
Merete, Korrespondent	66	†Ida Christiane, f. Worsaae	45
Oddveig, f. Skjævesland	66	Ida Elisabeth, f. Roos	52
Olaug, f. Olsen	66	Ingeborg, f. Rohde	46
Paul, cand. med.	67	*Inger, g. Højsgaard	48
Peter, Direktør	65	*Inger Louise	52
Sven	66	*Jacob	52
Susanne	66	*Jan, Sekret., cand. polit.	50
Ulla, f. Jensen	66	*Jens Peter	52
†Viggo, Læge	66	†Jens Worsaae, Sporv. Direktør	50
<b>Halvorsen</b>		*Johannes, Direktør	51
Carl, Ingeniør	24	*Julie Ida, g. Larsen (a)	48
Jesta, f. Krøyer	24	Julie (Ulla), f. Langballe	47
<b>Hamilton</b>		*Kai, Kommandør	51
*Jaquette, g. 1) Grenus, 2) Migone	63	*Kai Knut	51
		†Kai Ole, stud. jur.	52



	Side		Side
†Kaj August, Assur.direktør . . . . .	49	<b>Hansen (e)</b>	
†Karen Elisabeth . . . . .	55	Alice Margrethe, f. Krøyer . . . . .	22
*Karen Louise, g. Thyssen . . . . .	51	Freddy, Autoforhandler . . . . .	22
Kerstin, f. Ewerlöf . . . . .	51	<b>Hansen (f)</b>	
*Kirsten, g. Elsnab . . . . .	48	Borge, Maskinass. . . . .	40
Laura, f. Christensen . . . . .	48	Ellen, f. Breckling . . . . .	40
†Louis, Birkedommer . . . . .	45	<i>Hargens</i>	
†Louis, Købmand i Aarhus . . . . .	46	†Emilie, g. Hammerich . . . . .	54
*Louis Leonor, Professor . . . . .	49	<i>Harhorn</i>	
*Louis Hans, Kontorass. . . . .	48	Frida, g. Klauman . . . . .	27
*Louis Martin, cand. jur., Sekret. . . . .	46	<b>Hasberg</b>	
†Louise, g. Bloch . . . . .	52	Birthe, f. Østerby . . . . .	67
†Louise, g. Nygård . . . . .	54	Carsten . . . . .	67
†Louise Camilla, f. Bentzen . . . . .	49	Ingrid . . . . .	68
†Louise Charlotte, f. Tvermoes . . . . .	35	Ludvig, Lærer . . . . .	67
†Louise Ernestine, f. v. d. Recke . . . . .	50	<i>Hasselmann</i>	
†Margrethe, g. Petersen (a) . . . . .	45	Dagny, f. Grimschl . . . . .	16
*Minna, g. Sahl . . . . .	49	<i>Hastrup</i>	
†Nancy, g. Buhl . . . . .	15	Bodil, g. Gad . . . . .	64
*Niels Carl David . . . . .	52	<i>Hauberg</i>	
*Niels Carl Ulrich . . . . .	47	Merete, g. Salicath . . . . .	60
*Niels Kai . . . . .	50	<b>Hauch</b>	
†Oluf, Bankassistent . . . . .	47	Annette, f. Maag . . . . .	21
*Paul, Redaktør . . . . .	52	Liselotte . . . . .	21
*Paul . . . . .	49	Ole, Direktør . . . . .	21
*Per, Disponent . . . . .	47	Otto . . . . .	21
*Peter, Civilingeniør . . . . .	51	<b>Heineke</b>	
*Peter . . . . .	49	*Helene, f. Møller . . . . .	58
†Poul, Direktør . . . . .	47	Henrik . . . . .	58
Roselil, f. Fugl-Meyer . . . . .	50	Kirsten . . . . .	59
Sigrid, f. Feveile . . . . .	47	Svend, Dr. renom. polit. . . . .	58
*Sven, Direktør . . . . .	49	Svend-Jørgen . . . . .	58
*Stefan . . . . .	50	<b>Heitsch</b>	
Ulla, f. Blichfeldt . . . . .	49	Greta, f. Bergström . . . . .	31
Ulla (Julie), f. Langballe . . . . .	47	Hans, Civilingeniør . . . . .	31
Valborg, f. Rump . . . . .	51	<b>Hendriksen</b>	
*Vivi . . . . .	52	Anne Elisabeth, f. Stemann . . . . .	47
<b>Hansen</b>		Erik, Direktør . . . . .	47
†Anna, g. Bloch . . . . .	53	Johan . . . . .	47
†Astrid, g. Tvermoes . . . . .	59	Marianne . . . . .	47
†Ellen, g. Gad . . . . .	64	<b>Hellawell</b>	
†Maren, g. Tvermoes . . . . .	30	Angus, M. A. D. ph. . . . .	68
Lisa, g. Madelung . . . . .	19	Carol . . . . .	68
Ellen, g. Klauman . . . . .	27	Hanne, f. Becher . . . . .	68
<b>Hansen (a)</b>		Sarah . . . . .	68
Alice . . . . .	25	<b>Heltoft</b>	
Flemming . . . . .	25	Aksel, cand. mag. . . . .	47
Gyda, f. Frandsen . . . . .	25	*Bente, cand. mag., f. Hammerich . . . . .	47
†Lars, Slagtermester . . . . .	25	Tone . . . . .	47
Lissy, g. Christensen (a) . . . . .	25	<i>Henriksen</i>	
Niels . . . . .	25	Aase, g. Tegner . . . . .	14
Rosa, f. Krøyer . . . . .	25	<i>Holst</i>	
Tonni . . . . .	25	Grete, g. Halberg . . . . .	67
<b>Hansen (b)</b>		<b>Huth</b>	
Bodil, g. 1) Samuelsen, 2) Meier . . . . .	55	†Elisabeth, f. Klauman . . . . .	27
Hans, Postkontrollør . . . . .	54	†Paul, cand. tseol. . . . .	27
Ischa, f. Nygård . . . . .	54	<i>Høg</i>	
Vibeke, g. Gamrath . . . . .	54	†Kirsten, g. Warming . . . . .	34
<b>Hansen (d)</b>		<b>Højsgaard</b>	
Flemming, Læge . . . . .	26	Hans, Bankbogholder . . . . .	48
Sten . . . . .	26	Helle . . . . .	48
Suoma, f. Pählman-Carlsson . . . . .	26		

	Side		Side
*Inger, f. Hammerich	48	Søren, Malermester	26
Jens	48	<b>Kalager</b>	
Niels	48	Sofie, g. Thygesen	18
<b>Iacobæus</b>		<b>Karsbøl</b>	
Aage, Lektor	59	Henrik	58
*Else, f. Tvermoes	59	Kirsten, f. Moller	58
<b>Ippolitow</b>		Niels, Prokurist	58
Anastasia, g. Valentiner	60	<b>Kendal</b>	
<b>Iversen</b>		Inge, g. Maag	21
John, Planter	61	<b>Kettlewell</b>	
Mette, f. Salicath	61	Barbara, f. Kidde	42
<b>Iørgensen</b>		David	42
Ida	46	George, Viceprecident	42
Inger, f. Jacobsen	46	George Theron	42
Johan, Lektor, cand. mag.	46	Kim	42
Kirsten	46	Mary	42
<b>Jabine</b>		Neil	42
†Varian, g. Kidde	41	<b>Kidde</b>	
<b>Jacobsen</b>		†Amalie, g. Staugaard	41
Lillian, g. Krøyer	22	†Anna, f. Hammerich	35
<b>Jacobsen</b>		Barbara, g. Kettlewell	42
Carl, Sekret. i Indr.m.	46	Dorothy, g. McIntosh, Læreri	42
†Elisabeth	45	Dorothy Banta, g. Bowen	42
Gurli, f. Larsen	46	Elvina, f. Ricbe	41
Helle	46	Gustav Edgar	43
Inger Margrethe, f. Petersen (a)	45	†Hanna, g. Nielsen (a)	40
Inger Ruth, g. Iørgensen	46	†Harry	41
Ingeborg, f. Scheel	46	†Henrik	41
Johan	46	†Ida, g. Aarestrup	35
Kirsten, g. Søgaard	45	Jeanette, g. Belden	43
†Th., Præst	45	Johannes	41
Viggo, Kapt. i Fodfolket	46	John	43
<b>Jensen</b>		†Lauritz, Landinspektør	35
†Anna, g. Hammerich	45	†Laura, g. Westermann (b)	41
Anna Margrethe, g. Hammerich	51	Mary, f. Orear	43
Clara, g. Krøyer	25	Mildred, f. Banta	41
Edith, g. Halberg	66	†Regnar	41
Solvej, g. Ørbekker	23	Regnar Theron	41
Ulla, g. Halberg	66	Robert	43
<b>Jensen (a)</b>		†Roberta, f. Graham	41
Birgitte	61	Thomas	43
Else, f. Westermann (a)	61	†Varian, f. Jabine	41
Martin	61	Vivian	43
Otto, Sekret., cand. jur.	61	†Zoe, f. Bartlette	41
<b>Jensen (b)</b>		<b>Klauman</b>	
Boye	36	†Anette, g. Bardenfleth	13
Else, f. Aarestrup	36	†Anna, g. Nordlien (b)	28
Jørgen	36	†Annatheia, g. Krøyer	20
Ove, Arbejdsmand	36	*Asta, g. Kaae	26
Palle	36	*Bent	27
<b>Jensen Holm</b>		*Carl Iwan, Landmand	27
Ivar, Sagfører	21	†Caroline, f. Tvermoes	13
<b>Jensen Wendelbo, se Wendelbo Jensen</b>		†Ejnar	27
<b>Jonassen</b>		†Elisabeth Cath., g. 1) Huth,	
†Merry, g. Krøyer	25	2) Nordlien (a)	27
<b>Junglvø</b>		*Elisabeth Sofie, g. Gottlieb (a)	26
Grete, g. Buhl	17	†Eliza, g. Tvermoes	28 og 33
<b>Jørgensen</b>		Ellen, f. Hansen	27
†Maria, g. Klauman	26	†Emma, f. Landkilde	26
<b>Kaae</b>		†Frederik, Byfoged	26
*Asta, f. Klauman	26	†Frida, f. Harhorn	27
Jørgen, Malermester	26	†Gregorius, Byfoged	13

	Side		Side
*Henrik	27	†Henry, Revisor	22
†Jacob	13	†Holger, Arkitekt	24
†Jutta	27	Holger Anders, Revisor	24
*Karen, g. Schack	28	Inger, f. Madsen	23
†Knud, Skolebestyrer	26	Iwan, Bager	23
†Maria, f. Jørgensen	26	†Jes, Grosserer	24
†Marie Cathrine, f. Tvermoes	20	Jesta, g. 1) Halvorsen, 2) Clausen	24
*Nielse	27	Johanne, f. Clausen	24
*Ove	27	†John, Kok	25
†Poula, g. Landkilde	28	†Jutta, f. Petersen	21
†Rudolph, Orss., Dommerfuldm.	27	†Jytte	22
†Sophus Chr., Amtsforvalter	20	Jørga, f. Sørensen	22
†Sophus Chr., Købmand	28	Lca	23
†Theodor	13	Lillian, f. Jacobsen	22
<b>Knoche</b>		†Merry, f. Jonassen	25
Bodil, g. Kolster	15	Niels	23
Hainz, Civilingeniør	15	Ole	22
Jens, Civilingeniør	16	Palle, Cigarmager	22
Olga, f. Buhl	15	Richard, Marketender	22
Ulla, g. Gottlieb (b)	16	Rita	22
<b>Knudsen</b>		Rosa, g. Hansen (a)	25
Vera, g. Krøyer	23	Sigrun, f. Hammer	24
<b>Knudsen</b>		Vera, f. Knudsen	23
Bertha, f. Friis-Wandall	39	Villy, Havearkitekt	23
Frode, Maskinarbejder	39	<b>Kuhk</b>	
Lizzie, Kontorassistent	39	Annelise, f. Mansfeld	44
<b>Koch</b>		Astrid	44
Rose-Marie, g. Tvermoes	59	†Camilla, f. Fangel	43
<b>Kolster</b>		Ella, Sanglærerinde	43
Bodil, f. Knoche	15	Erika, f. Schulz	43
Lene	16	Hans, Teknisk Assistent	43
Ulla	16	Hedvig, g. Adolph	44
Viggo, Civilingeniør	15	†Hilda	44
<b>Krøyer (Klauman Krøyer)</b>		Holger	44
Aage, Bogholder	22	Ilse, f. Ebert	43
Alice, g. Hansen (e)	22	Margarethe, Musiklærerinde	44
†Alma, f. Rasmussen	24	†Marie, f. Wey	44
Annette	23	†Richard Ferdinand, Overforster	43
†Annette Emilie, g. Maag	20	Richard Julius, Dr. med.	43
Annie, f. Nielsen	23	†Rolf	44
Anna, f. Petersen	22	Rüdiger	44
Annathea Elisabeth, g. 1) Ørbækker,		†Walther, Forstassistent	44
2) Nielsen (b)	23	†Walther Karl, Forstassessor	44
†Annathea Hedvig, f. Klauman	20	<b>Køster</b>	
Arne, Hovedbogholder	22	Annathea, g. Pelch	20
Børge, Forretningsbestyrer	24	†Hclga, f. Krøyer	20
Clara, f. Jensen	25	†Johan Holger, Fyrassistent	20
Clary, f. Breiting	24	<b>Landkilde</b>	
Dyveke, f. Brinkhoff	22	†Emma, g. Klauman	26
†Eliza, g. Pählman	25	Emma Margrethe, g. Pawelzik	28
Ella, f. Madsen	22	†Olav, Havebrugskandidat	28
Ellen, f. Sørensen	24	†Paula, f. Klauman	28
†Elias	24	Poul, Toldassistent	28
Elmy, f. Steffensen	22	<b>Langballe</b>	
Erna, f. Bavnild	22	Julie (Ulla), g. Hammerich	47
Ernst, Skorstensfejer	22	<b>Larsen</b>	
Finn, Montør	23	Gurli, g. Jacobsen	46
†Frederik, Fabrikant	21	Gurli, g. Wandall	38
Glennie	22	<b>Larsen (a)</b>	
†Helga, g. Køster	20	†Axel, Assurandør	48
†Henrik, Præst	20	Grethe, g. Skovgaard	49
Henrik, Driftsinspekt.	24	Jens (Kenya)	49

	Side		Side
*Julie, f. Hammerich	48	Jane, g. 1) Aldridge, 2) Nuckols	42
Karin, g. Mikkelsen	48	†Stuckey	42
Steen	49	<b>Meier</b>	
<b>Larsen (b)</b>		Bodil, f. Hansen (a)	55
Hans	36	Lene	55
Henning, Tømrer	36	†Julius, Kinotekniker	55
Jens	36	Jørgen	55
Per	36	<b>Migone</b>	
Rita, f. Aarestrup	36	Bartolomeo, Ambassadør	63
Søren	36	Gian, Student	63
<b>Lembcke</b>		Jacquette, f. Hamilton	63
Vibeke, g. Permin	39	<b>Mikkelsen</b>	
<b>Lüsberg</b>		Carlo, Forv. u. Grønlands Styrelse	48
Ellen, g. Hammerich	46	Ellen	48
<b>Lund</b>		Karin, f. Larsen (a)	48
†Anna, g. Tvermoes	29	Lars	48
<b>Lundbo</b>		Niels	48
*Gerda, f. Valentiner, Komm.læri.	60	Poul	48
Orla, Kommunelærer	60	<b>Miliam</b>	
<b>Lunø</b>		Inger, f. Møller	58
Erika, f. Eggers	53	Niels, Kontorassistent	58
Klaus	53	<b>Mitchel</b>	
Mikael	53	†Beatrice, g. Tvermoes	57
Thorkild, Plantagebestyrer	53	Jessie, g. Tvermoes	57
<b>Løvenskiold</b>		<b>Mohr</b>	
†C., Lensbaron, Godsejer	62	†Anna Cathrina, g. Tvermoes . 1 og	70
*Else, g. 1) Åkerhielm,		<b>de Moldrup</b>	
2) de la Gardie	62	Elisabeth, g. Halberg	67
†Rigmor, f. Tvermoes	62	<b>Møller</b>	
<b>Maag</b>		†Anna, f. Tvermoes	58
Anna-Margrethe	21	†Ellen	58
†Annette, f. Krøyer	20	*Ermegaard, Gross., g. Fricke	58
Annette, g. Hauch	21	*Fritze, g. Pontoppidan	58
Annette Elisabeth	21	*Helene, g. Heineke	58
Annette Margrethe	21	Inger, g. Miliam	58
†Charlotte, f. Nielson	20	Kirsten, g. Karsbøl	58
Grethe, g. Rosenaa	21	Marianna, g. Tvermoes	58
Inge, f. Kendal	21	†Valentin Aage, Grosserer	58
†James, Arkitekt	20	<b>Morgan</b>	
Johan, Revisionschef	20	Jessie, g. Aarestrup	40
Louis, Ingeniør	21	<b>Morgenstjerne</b>	
Maagens, Ingeniør	21	†Anna, g. Tvermoes	29
Maagens Michael	21	<b>Mortensen</b>	
Margrethe, g. Holm-Jensen	21	†Sigrid, g. Tvermoes	56
Palle, Fabrikant	21	<b>Møller-Nielsen</b>	
<b>Madelung</b>		Edith, g. Tvermoes	57
*Agnete, f. Buhl	19	<b>Neuhausen</b>	
Gunver, g. Slottved	19	Agnes, g. Tvermoes	56
Hjalmar, Civilingeniør	19	<b>Nielsen</b>	
Jytte	19	Annie, g. Krøyer	23
Lisa, f. Hansen	19	Ella, g. Aarestrup	36
Niels	19	Gunild, g. Tvermoes	29
†P., Godsejer	19	Karen, g. Westermann (a)	61
Steen	19	<b>Nielsen (a)</b>	
<b>Madsen</b>		Gunner, Fuldmægtig	41
Ella, g. Krøyer	22	†Hanna, f. Kidde	40
Else, g. Fog	62	†Harriet, Bogholder	40
Inger, g. Krøyer	23	Lykke, g. Breckling	40
<b>Mansfeld</b>		†Marie, Lærerinde	40
Annelise, g. Kuhk	44	†Peter, Forpagter	40
<b>McIntosh</b>		†Vita, g. Petersen (a)	40
Dorothy, f. Kidde	42		

	Side		Side
<b>Nielsen (b)</b>		<b>Pawelzik</b>	
Annathea, f. Krøyer . . . . .	23	Birgitte . . . . .	28
Carl, Handelsmand . . . . .	23	Emma, f. Landkilde . . . . .	28
Ebbe . . . . .	24	Ernst, Speditør . . . . .	28
Inge, g. Nielsen (c) . . . . .	24	<b>Pedersen</b>	
<b>Nielsen (c)</b>		Anna Diddi, g. Bodenhoff . . . . .	51
Arne, Fisker . . . . .	24	<b>Pelch</b>	
Connie . . . . .	24	Alexander, Grosserer . . . . .	20
Inge, f. Nielsen (b) . . . . .	24	Annathea, f. Køster . . . . .	20
Johnny . . . . .	24	<b>Permin</b>	
<b>Nielson</b>		Annette . . . . .	39
†Charlotte, g. Maag . . . . .	20	Anne-Lise, f. Eggert . . . . .	39
<b>Nissen</b>		Gustav . . . . .	39
Else, g. Halberg . . . . .	65	Henrik . . . . .	39
<b>Nordlien (a)</b>		Jørgen, Ingeniør . . . . .	39
†Frederik, Generaldirektør . . . . .	27	Nancy, f. Aarestrup . . . . .	39
†Elisabeth, f. Klauman . . . . .	27	Ole Chr., Oberstløjtnant . . . . .	39
<b>Nordlien (b)</b>		Ole Hansen, Oberst . . . . .	39
†Anna Sophie, f. Klauman . . . . .	28	Vibeke, f. Lembcke . . . . .	39
†Poul, Dommer . . . . .	28	<b>Petersen</b>	
Ingrid, g. Prahl . . . . .	28	Anna Margrethe, g. Krøyer . . . . .	22
<b>Nordentoft</b>		Gerda, g. Tvermoes . . . . .	31
Ingrid, g. Tvermoes . . . . .	30	Irma, g. Gad . . . . .	68
<b>Nuckols</b>		†Jutta, g. Krøyer . . . . .	21
Claude . . . . .	42	Kamilla, g. Wandall . . . . .	38
Frank, Læge . . . . .	42	Rita, g. Tvermoes . . . . .	30
Jane, f. McIntosh . . . . .	42	<b>Petersen (a)</b>	
John . . . . .	42	†Alma, f. Andreasen . . . . .	45
<b>Nyegaard (Nygård)</b>		†Astrid, g. Hammer . . . . .	46
†Bjørn . . . . .	55	Bente, f. Dahl, cand. jur. . . . .	45
Else Marie, f. Volsgaard . . . . .	55	†Elisabeth . . . . .	46
Erik . . . . .	55	Elise Snitker . . . . .	53
Grethe, f. Worsøe . . . . .	55	Gerda Snitker, f. Sørensen . . . . .	53
Henriette, f. Roi . . . . .	55	Hans Snitker, cand. mag . . . . .	53
Hjalmar, Arkivar I . . . . .	54	Inger, g. Jacobsen . . . . .	45
Inger . . . . .	55	Inger, f. Engberg . . . . .	45
Ischa, g. Hansen (b) . . . . .	54	Jens Louis, Fuldm. i Undervm. . . . .	45
†Louise, f. Hammerich . . . . .	54	Jens Snitker, stud. tek. . . . .	53
Peder, Sektionschef . . . . .	55	Johannes Snitker, Civilingeniør 46 og . . . . .	53
Tage, Underdirektør . . . . .	55	Karen Snitker, f. Bloch . . . . .	46 og 53
Tom . . . . .	55	†Louis, Kontorch. i Kirkemin. . . . .	45
Ulf . . . . .	55	†Margrethe, f. Hammerich . . . . .	45
<b>Obelütz</b>		†Viggo, Provst . . . . .	45
Eva, g. Tvermoes . . . . .	32	<b>Petersen (b)</b>	
<b>Okkelse</b>		Bent, Pantefoged . . . . .	40
Inge, g. Stemann . . . . .	47	Jens . . . . .	40
<b>Olsen</b>		Jørgen . . . . .	41
Karen, g. Aarestrup . . . . .	36	†Johannes, Skoleinspekt. . . . .	40
Olaug, g. Halberg . . . . .	66	Rigmor, f. Westergaard . . . . .	40
Ulla, g. Bodenhoff . . . . .	51	†Vita, f. Nielsen (a) . . . . .	40
<b>Orear</b>		<b>Philips</b>	
Mary, g. Kidde . . . . .	43	Marjory, g. Tvermoes . . . . .	63
<b>Overbye</b>		<b>Pontoppidan</b>	
†Claudine, g. Tvermoes . . . . .	56	Carmen, f. Ramirez . . . . .	58
<b>Pålman</b>		Børge, Direktør . . . . .	58
Amelie, g. 1) Carlsson, 2) Bøtcher . . . . .	25	Frederik, Kommandørkapt. . . . .	58
†Eliza, f. Krøyer . . . . .	25	*Fritze, f. Møller . . . . .	58
†Lave . . . . .	26	<b>Poulsen</b>	
†Otto Jon . . . . .	25	Ella, g. Wandall . . . . .	38
†Otto, Direktør . . . . .	25	<b>Prahl</b>	
<b>Pausch</b>		Ingrid Regitze, f. Nordlien (b) . . . . .	28
Maria, g. Gad . . . . .	65	Johan . . . . .	28

	Side		Side
Peter .....	28	Inger Lise .....	49
Palle .....	28	*Minna, f. Hammerich .....	49
Paul, Godsejer .....	28	Nini .....	49
<b>Preben</b>		Olaf, Arkitekt .....	49
*Anna, f. Bardenfleth .....	13	<b>Salicath</b>	
†Kay, Kontorchef .....	13	Anne .....	61
<b>Ramirez</b>		†Claus .....	60
Carmen, g. Pontoppidan .....	58	*Gerald, Grosserer .....	60
<b>Rasmussen</b>		†Jenny, f. Tvermoes .....	60
†Alma, g. Krøyer .....	24	†Jens, Direktør .....	60
Esther, g. Friis-Wandall .....	38	Mette, g. Iversen .....	61
Inge Lund, g. Tvermoes .....	32	Merete, f. Hauberg .....	60
<b>Rasmussen (a)</b>		†Peter .....	61
*Birthe, f. Gad .....	64	<b>Samuelsen</b>	
Christian, Kunsthandler .....	64	Bodil, f. Hansen (b) .....	55
Lisbeth .....	64	Henning, Ekspedient .....	55
<b>Rasmussen (b)</b>		Lene, adopt. Meier .....	55
Gerda, f. Seidelin, Læge .....	16	Steen Ulrich .....	55
Kai, Landbrugskandidat .....	16	<b>Schack</b>	
<b>Rasmussen (c)</b>		*Karen, f. Klauman .....	28
*Else, f. Hammerich .....	52	Werner, Greve .....	28
Per, Seminarlærer .....	52	<b>Scheel</b>	
<i>v. d. Recke</i>		Ingeborg, g. Jacobsen .....	46
†Louise, g. Hammerich .....	50	<b>Schmidt</b>	
<b>Reedtz-Thott</b>		Borghild, g. Hammerich .....	47
Helle, g. Halberg .....	65	Muriel, g. Gottlieb (a) .....	27
<b>Reese</b>		<b>Schmidt</b>	
Ellida, g. Bloch .....	54	Byrge, Bankassistent .....	68
<b>Reina</b>		†Margrethe, f. Gad .....	68
Vera, g. Fog .....	61	<b>Schnohr</b>	
<b>Riebe</b>		Edgar, Overlæge .....	16
Elvina, g. Kidde .....	41	Gerda, f. Seidelin, Læge .....	16
<b>Riis</b>		<b>Schow</b>	
*Marie-Louise, f. Buhl, Museumsinsp. 17		†Rosine, g. Tvermoes .....	56
Poul, Professor .....	17	<b>Schulz</b>	
<b>Riise</b>		Erika, g. Kuhk .....	43
†Lilly, g. Gad, Rektor .....	64	<b>Secher</b>	
<b>Ringmacker</b>		Gudrun, g. Thygesen .....	18
Elisabeth, g. Gottlieb (a) .....	26	<b>Seidelin</b>	
<b>Rohde</b>		Freda, f. Stewart .....	16
Ingeborg, g. Hammerich .....	46	Gerda, Læge, g. 1) Schnohr, 2)	
<b>Roi</b>		Rasmussen (b) .....	16
Henriette, g. Nyegaard .....	55	†Harald, Professor, Dr. med. ....	15
<b>Roos</b>		Jørgen, Direktør .....	16
Ida, g. Hammerich .....	52	†Louise, f. Buhl .....	15
<b>Rosena</b>		<b>Simonsen (a)</b>	
Anna-Margrethe .....	21	Aage, Disponent .....	65
Annette .....	21	Carl, Kørelærer .....	65
Erik, Bogtrykker .....	21	*Else, f. Gad .....	65
Grethe, f. Maag .....	21	†Henning .....	65
<b>Rosselli</b>		Poul, Salgschef .....	65
Natalia, g. Tvermoes .....	30	<b>Simonsen (b)</b>	
<b>Rump</b>		Aage, Overassistent .....	32
Valborg, g. Hammerich .....	51	*Grete, f. Tvermoes .....	32
<b>Ruus</b>		Jesper .....	32
Mary, g. Halberg .....	66	<b>Sjelberg</b>	
<b>Røndorff</b>		*Armgaard, f. Brandt .....	31
Annette .....	62	Armgaard Hanne, stud. merc. ....	31
Erik, Vekselerer .....	62	Ejner, Regnskabskonsulent .....	31
Tove, f. Fog .....	62	Steen—Ulrich .....	31
<b>Sahl</b>		<b>Skibsted</b>	
Hanne .....	49	†Ella, g. Tvermoes .....	32

	Side		Side
<i>Skjævesland</i>		Jette .....	14
Oddveig, g. Halberg.....	66	Kathryn .....	14
<i>Skovgaard</i>		*Nelly, f. Bardenfleth .....	14
Grethe, g. Larsen (a) .....	49	Niels, Styrmand .....	14
<b>Slottved</b>		Paul .....	14
Astrid Margrethe .....	19	Peter, Ingeniør .....	14
Axel, Overlæge .....	19	Rosemary, f. Willows .....	14
Ejvind Peter .....	19	<i>Teisen</i>	
Gunver, f. Madelung .....	19	Hedvig, g. Teisen .....	50
Helle .....	19	<b>Teisen</b>	
Ingegerd Marie .....	19	Christian .....	50
Thorsten .....	19	Frederik, cand. jur. ....	50
<b>van Slyke</b>		*Gerda, f. Hammerich .....	50
*Else, f. Bardenfleth .....	14	Gustav, Direktør .....	50
Donald, Kemiker, Dr. ....	14	Hans .....	50
<b>Snitker Petersen, se Petersen (a)</b>		Hedvig, f. Teisen .....	50
<b>Staugaard</b>		<b>Tesch</b>	
†Amalie, f. Kidde .....	41	Grethe, f. Aarestrup .....	37
†Axel, Læge .....	41	Herman, Handelsgartner ..	37
<b>Steenstrup</b>		Ida-Charlotte .....	37
Claus .....	62	Ulf .....	37
Hans, Civilingeniør .....	62	<b>Thygesen</b>	
Jens .....	62	Anker .....	18
Per .....	62	Anne Marie, g. Ditlevsen ..	18
Tove, f. Fog .....	62	Christian .....	18
<i>Steffensen</i>		*Ellen, f. Buhl .....	18
Elmy, g. Krøyer .....	22	Ellen .....	18
<b>v. Stemann</b>		Eva .....	18
Anne, g. Hendriksen .....	47	Frants, Landsdommer .....	18
*Ellen, f. Hammerich .....	47	Gudrun, f. Secher .....	18
Carl, Civilingeniør .....	47	Hans Chr., Civildommer....	18
Johan, Generalmajor .....	47	Inger Lise .....	19
Helene, f. Fenger-Grøn .....	47	Janus, Ingeniør.....	18
Inge, f. Okkels .....	47	Nanna .....	18
<b>Sterregaard</b>		Poul .....	19
Aase, f. Breckling .....	40	Sofie, f. Kallager .....	18
Ove, Bestyrer .....	40	Thyge, Løjtnant, stud. agro. ....	18
Søren, Baadebyggerlærling .....	40	<b>Thyssen</b>	
<i>Stewart</i>		Anne Kathrine .....	51
Freda, g. Seidelin .....	16	Birgitte .....	51
<i>Svendsen</i>		Hans .....	51
Karen, g. Tvermoe .....	63	Johannes, Overkirurg .....	51
<i>Svendson</i>		*Karen, f. Hammerich .....	51
Inge, g. Tvermoe .....	31	Ole .....	51
<i>Søderstrøm</i>		Tove .....	51
Berit, g. Hammerich .....	48	<b>v. Tobold</b>	
<i>Søgaard Petersen</i>		Adelbert, Dr. med. ....	44
Gerda, g. Tvermoe .....	31	Hilda, f. Adolph .....	44
<b>Søgaard</b>		Margrethe, f. Adolph .....	44
Anna .....	45	Mechthild .....	44
Helge, Museumsdirektør .....	45	Wolfgang, Landmand .....	44
Kirsten, f. Jacobsen .....	45	<i>Treschow</i>	
<i>Søiberg</i>		Louise, g. Tvermoe .....	59
Kima, g. Tvermoe .....	32	<b>Tvermoe</b>	
<i>Sørensen</i>		Agnes, f. Neuhausen .....	56
Ellen, g. Krøyer .....	24	*Agnes Cornelia, g. Gyth .....	32
Gerda, g. Snitker Petersen .....	53	*Agnete, g. Warming .....	34
Jørga, g. Krøyer .....	22	*Ana Margaritha .....	57
†Laura, g. Tvermoe .....	33	†Andreas, Grosserer .....	56
<b>Tegner</b>		†Anc Bolette, g. Hammerich .....	15
Aase, f. Henriksen .....	14	†Anc Marie .....	33
Isaac, Kommandørkapt. ....	14	†Anna Catharina, f. Mohr ....	1 og 70

Side	Side		
†Anna Juliane, f. Lund . . . . .	29	†Ida Vilhelmine, f. Buchwald . . . . .	33
†Anna Margrethe, g. Moller . . . . .	58	*Ines, g. Vivo . . . . .	57
†Anna Margrethe (Rita), g. Brandt .	30	Inge, f. Lund Rasmussen . . . . .	32
†Anna Petrea, f. Morgenstjerne . . .	29	Inge, f. Svendsen . . . . .	31
†Anne Cathrine . . . . .	33	Ingeborg, f. Bökman . . . . .	63
*Anne Katharina, g. Kay Christensen	59	Ingeborg Fr.datter, f. Ekström . . .	63
*Anne-Marie Astrid . . . . .	59	†Ingeborg Juliane, g. Fog . . . . .	61
*Asta . . . . .	57	Ingrid, f. Nordtoft . . . . .	30
†Astrid, f. Hansen . . . . .	59	†Jacob, Tobaksfabrikør . . . . .	33
†Ausa . . . . .	34	†Jenny, g. Salicath . . . . .	60
*Axel, Musiker . . . . .	33	Jessie, f. Mitchel . . . . .	57
†Beatrice, f. Mitchel . . . . .	57	†Juliane, f. Grundtvig . . . . .	29
*Birgitte, g. d'Aspermont . . . . .	30	†Julie . . . . .	29
*Brenda . . . . .	57	†Kai, Assurancedirektør . . . . .	63
†Carl Adolph, Herredsfoged . . . . .	56	Karen, f. Blom . . . . .	31
*Carl Emil . . . . .	30	Karen, f. Svendsen . . . . .	63
†Carl Frederik, Hørkræmmer . . . . .	29	Kima, f. Søiberg . . . . .	32
†Carl Fritz, Jægermester . . . . .	30	*Kirsten . . . . .	63
†Carl Madsenius, Generalløjtnant . .	29	†Laura, f. Sørensen . . . . .	33
†Caroline, g. Klauman . . . . .	13	*Leila . . . . .	57
†Charlotte, f. Grundtvig . . . . .	33	*Lis . . . . .	30
†Claudine, f. Overbye . . . . .	56	*Lisbeth . . . . .	31
†Cornelia Juliane . . . . .	32	*Lone . . . . .	31
†Cornelia Julie, Børneh.forstanderinde	32	†Louis, Kaptajn i Marinen . . . . .	32
†Cornelius . . . . .	32	†Louise Charlotte, g. Hammerich . .	35
*Dagmar Anna, g. Brender . . . . .	29	Louise Kirstine, f. Treschow . . . . .	59
*Dagmar Thyra, Overlærerinde . . .	32	†Mads Jacobsen, Agent . . . . .	1 og 70
Edith, f. Møller-Nielsen . . . . .	57	†Madsenius, Gaardejer . . . . .	29
†Eliza, f. Kaluman . . . . .	28 og 33	†Maren, f. Hansen . . . . .	30
†Ella, f. Skibsted . . . . .	32	Marianna, f. Moller . . . . .	58 og 59
*Else, g. Iacobæus . . . . .	59	*Marianne . . . . .	32
Elvira, f. Dessens . . . . .	57	†Marie Cathrine, g. Kaluman . . . . .	20
†EMIL, Grosserer . . . . .	56	Marjory, f. Phillips . . . . .	63
*Engelke . . . . .	59	†Mathilde, f. Eskildsen . . . . .	60
*Erik, Civilingeniør . . . . .	59	†Maximilian, Politiasst. . . . .	31
†Eskild, stud. med. . . . .	60	*Michael, Maler . . . . .	59
*Esskild Frederik, Grosserer . . . . .	63	†Mogens Emil, Ingeniør . . . . .	57
Eva, f. Obelitz . . . . .	32	*Mogens Poul, cand. jur., Sagfører . .	30
†Eyvin . . . . .	31	Natalia, f. Rosselli . . . . .	30
†Ferdinand, Dommer . . . . .	33	*Niels Eyvind, Grosserer . . . . .	57
†Ferdinand Emil, Overretsprok. 28 og	33	*Ove Preben, Uldklassificerer . . . . .	57
†Ferdinand Wilhelm . . . . .	33	†Paul Madsenius, Grosserer . . . . .	63
*Flemming, stud. jur. . . . .	32	*Poul Carl, Generalkonsul . . . . .	30
*Fritjof, Landsretssagfører . . . . .	32	*Poul Henning . . . . .	63
†Fritz (Fr. Madsenius), Købmand . .	68	*Poul Johan . . . . .	30
Gerda, f. Søgaard Petersen . . . . .	31	*Reidar, Magister . . . . .	31
*Gert, Baadebygger . . . . .	58 og 59	*Richard (Casablanca) . . . . .	57
†Gotfred, Assurancedirektør . . . . .	60	†Rigmor, g. 1) Løvenskiold, 2) Hamilton, 3) Alströmer . . . . .	62
*Grete, g. Simonsen (b) . . . . .	32	Rita, f. Petersen . . . . .	30
*Gunnar, Civilingeniør . . . . .	31	Rose-Marie, f. Koch . . . . .	59
†Gunild Emilie . . . . .	30	†Rosine Caroline, f. Schow . . . . .	56
Gunild Kirstine, f. Nielsen . . . . .	29	†Rosine Emmy, g. Valentiner . . . . .	60
†Gustav, Premierløjtnant . . . . .	32	†Rudolph, Nationalbankdirektør . . .	56
*Hanne . . . . .	31	*Ruth, Celist . . . . .	57
*Hans Henning, Direktør . . . . .	57	†Sigrid, f. Mortensen . . . . .	56
*Harry, Købmand . . . . .	30	†Sigrid Claudine, g. Yco . . . . .	56
*Helge, Lektor . . . . .	32	*Sonja . . . . .	57
*Hella . . . . .	31	*Sten Ulrik . . . . .	32
†Hella Louise, f. With . . . . .	31	*Susanne . . . . .	59
†Holger, Fabrikant . . . . .	59	*Sven Andreas . . . . .	59
†Ida, g. Gad . . . . .	63	*Sven Rudolf, Grosserer . . . . .	59
†Ida Charlotte . . . . .	33		



	Side		Side
†Uve .....	33	<b>Wegner</b>	
*Vagn, Læge .....	31	Carl, Ingeniør .....	16
*Wilhelm, Gaardejer .....	29	Gerda, f. Seidelin, Læge .....	16
<b>Valentiner</b>		<b>Wendelbo Jensen</b>	
Anastasia, f. Ippolitow .....	60	†Egil, Kunstmaler .....	54
†Axel, Forpagter .....	60	Inger, f. Friderichsen .....	54
*Ejler, Konservator .....	60	Peter, Bestyrer .....	54
*Gerda, g. Lundbo, Kommunelærer. 60		Ruth, f. Bloch .....	54
Karen Margrethe .....	60	Søren, Planter .....	54
Katja .....	60	<b>Westergaard</b>	
Niels Erik .....	60	Rigmor, g. Petersen (b) .....	40
*Regitze, Væverske .....	60	<b>Westermann (a)</b>	
†Rosine, f. Tvermoes .....	60	†Carl, Kommandør .....	61
<b>Velschou</b>		Else, g. Jensen (a) .....	61
Agnete .....	34	*Ellen, f. Fog .....	61
Ausa, f. Warming .....	34	Hans Carsten .....	61
Christian, Ingeniør .....	34	†Hans Henrik .....	61
Elisabeth .....	34	Hans Peter .....	61
Svenn, stud. polyt. ....	34	Karen, f. Nielsen .....	61
<b>Vibegaard</b>		Niels, Kæmnerassist. ....	61
Ulla Kehlet, f. Olsen, g. Bodenhoff. 51		†Søren .....	61
<b>Vinding</b>		<b>Westermann (b)</b>	
*Bodil, f. Hammerich .....	50	†Harriet .....	41
Marcus, Kontorchef .....	50	†Johan, Købmand .....	41
<b>Vivo</b>		†Johan Theodor .....	41
*Ines, f. Tvermoes .....	57	†Julie, g. Buhl .....	16 og 41
Juan, Ingeniør .....	57	†Laura, f. Kidde .....	41
Juan Carlos .....	57	<b>Wey</b>	
<b>Volsgaard</b>		†Marie, g. Kuhk .....	44
Else-Marie, g. Nyegaard .....	55	<b>Willows</b>	
<b>Walín</b>		Rosemary, g. Tegner .....	14
†Caroline, g. Aarestrup .....	35	<b>Winding</b>	
<b>Wandall (Friis-Wandall)</b>		Eva .....	65
Bertha Friis, g. Knudsen .....	39	Gudrun, f. Halberg .....	65
Ebba .....	38	Jane .....	65
Ella Friis-, f. Poulsen .....	38	Otto, Tandlæge .....	65
Erik, Overpolitibetjent .....	38	<b>With</b>	
Erik .....	38	†Hella, g. Tvermoes .....	31
Esther, f. Ashauer .....	38	<b>Worsaae</b>	
Esther Friis-, f. Rasmussen .....	38	†Ida, g. Hammerich .....	45
Gurli, f. Larsen .....	38	<b>Worsøe</b>	
Gustav Friis-, Gartner .....	38	Grete, g. Nyegaard .....	55
Johan, Maskinarbejder .....	38	<b>Yeo</b>	
Jon .....	39	†Edward, Skibsmægler .....	56
Kamilla Friis-, f. Petersen .....	38	†Sigrid, f. Tvermoes .....	56
Kirsten Friis- .....	38	<b>Ørbekker</b>	
Knud .....	39	Annatheia, f. Krøyer .....	23
Kurt .....	39	Ellen, f. Hagen .....	23
Maria Friis-, Kassererske .....	38	Jan .....	23
Marie Friis-, f. Aarestrup .....	38	Kaj, Blikkenslager .....	23
Olaf Friis-, Værkfører .....	38	Kirsten, f. Bauch .....	23
†Poul Friis-, cand. pharm. ....	38	Leif, Maskinarbejder .....	23
Poul Friis-, Kontorist .....	38	Poul Maler .....	23
<b>Warming</b>		Poul .....	23
*Agnete, f. Tvermoes .....	34	Ruth, f. Carlsen .....	23
Ausa, g. Velschou .....	34	Solvej, f. Jensen .....	23
†Henrik .....	34	<b>Østerby</b>	
Kai, Overingeniør .....	34	Birte, g. Hasberg .....	67
†Kirsten, f. Høg .....	34	Helge, Præst .....	67
†Lise .....	34	†Ingrid, f. Gad .....	67
†Peter, Ingeniør .....	34	Sten .....	68
†Susanne .....	34		

ÆLDRE LINIE  
TVERMOES

## OII. CHRISTEN ANDERSEN

1663-1748  
Fonnesbækgaarden  
g. m. ? 1671-1752

OI. Jens Christensen 1696-1752 g. 1735 m. Else Andersdat.	Mads Christensen ca. 1700-1751 g. m. Bodil Nielsdatter i Tvermose	Maren f. 1711	Kiersten 1713-1783 død ugift p. Fonnesbæk.	Anders Christensen 1714-1799 Fonnesbækgaarden g. m. Anna Madsdatter Hagelskiær 1729-1787 <b>Stamf. t. d. Fonnesbechske Slægt</b>
--	--	------------------	---	---

I. Niels Madsen f. 1729 g. m. 1) Anna Marie Svendsdatter 1716-1762 2) ?	Inger Madsdatter 1731-1787 g. m. Niels Ilsgaard i Nørre Weyen	Christen Madsen (Fonnesbech) Tvermose f. 1736, d. 1759 i Holbæk Hosekr. i København ugift	Ane f. 1737	Jacob Madsen Tvermose 1740- ca. 1790 Hosekr. i København 1760 g. m. Maren Andreasdatter Thorning, 1745-1820 <b>Ældre Linie Tvermoes</b>	Søren Madsen Tvermoese 1742-1825 Hosekr. i Kbnh. & Bjødstrup g. m. Karen Nielsd. Røjn 1738-1776 <b>Yngre Linie Tvermoes</b>	Anders Madsen T. 1746-1819 Hosekr. i Kbnh. 1768, ugift Compag. m. Henrich Hansen Lund	Mette f. 1750
--	--	---	----------------	--	--	---	------------------

II. Anna Bolette T. 1766-1791 g. m. Hosekr. Heinrich Hansen Lund i Kbnh. Linien uddød	<b>MADS JACOBSEN TVERMOES</b> 1768-1817 Kgl. Agent, R. af D., Hørkr. i Kbnh. g. m. Anna Catharina Mohr, f. i Ystad 1764, d. 1838	Johanne Christine T. 1770-1834 g. m. Hørkr. i Kbnh. Chr. Fr. Hartmann Linien uddød	Andreas T. 1772-1775	Margrethe T. 1775-1804 g. m. Mægler Hans Jørgen Kragh Linien forts. i Danm. og Norge	Andreas T. 1778-1799
---	---	---	-------------------------	---	-------------------------

III. Carol Jacobine Margr. T. 1792-1880 g. m. Kmhr. Byfoged Gregorius Klauman	Ane Bolette T. 1794-1863 g. m. Conferentr. Justsekr. i Højester. Fr. Hammerich	Marie Cathrine T. 1797-1887 g. m. Justitsr. S. Klauman	Carl Fr. Ferd. T. 1799-1843 Hørkr. i København g. m. Juliane Grundtvig	Jacob Ferdin. T. 1801-1827 Tobaksfabrikant g. m. Charlotte Grundtvig	Louise Charlotte Amalie T. 1806-1890 g. m. Etatsr. E. Hammerich	<b>Andreas Madsenius T.</b> 1808-1857 Hørkr. Gross. g. m. Claudine Overbye
---	---	--	---	---	---	---

IV. Julie L. C. T. 1823-1912 ugift	Carl M. W. T. 1830-1898 Gener.ltn., Stk. af D. g. m. Anna v. Munthe af Morgenstjerne	Ferdin. E. T. T. 1828-1912 Overr. Prokurator g. m. 1) Eliza Klauman 2) Ida Buchwald	<b>EMIL TVERMOES</b> 1831-1893 Gross. Legatstifter ugift	Rudolph L. M. T. 1832-1912 Gross., Nationalbank Dir. g. m. Rosine Schow	Gotfred F. T. 1833-1916 Conferr. Ass.-Direktør g. m. Mathilde Eskildsen	Ida T. 1835-1908 g. m. Henrik Gad Sognepræst	Frits T. 1845-1920 Kbm. i Antwerpen ugift
---	--	---	--	--	--	---	--

V. Madsenius 1862-1916 Gaardejer g. m. A. Lund	Carl 1863-1941 Jægerm. g. m. M. Hansen	Anna M. (Rita) 1865-1932 g. m. G. Brandt	Max 1867-1944 Politiasst. g. m. H. With	Louis 1869-1953 Mar.Kapt. g. m. E. Skibsted	Gustav 1872-1898 Pr.Int. ugift	Cornelia 1877-1950 ugift	Uve 1861-1934 ugift	Axel 1863- U.S.A.	Ida 1873-1943 ugift	Ferdin. 1875-1933 Dommer g. m. L. Sørensen	Agnete 1878- g. m. K. Warming	Ausa 1880-1899 ugift	Carl Ad. 1863-1917 Herredsf. g. m. 1) S. Mortensen 2) A. Neuhausen	Anna 1866-1936 g. m. V. A. Moller	Holger 1868-1938 Fabr. g. m. A. Hansen	Rosine 1871-1937 g. m. A. Valen- tiner	Eskild 1865-1889 stud. med. ugift	Jenny 1867-1944 g. m. I. Salicath	Ingeborg 1871-1920 g. m. F. Fog	Rigmor 1879-1925 g. m. 1) Lovenskjøld 2) Hamilton 3) Alströmer	Kaj 1881- Dir. g. m. E. Ek- strøm	Poul 1883-1922 Gross. g. m. M. Philips
--	---	---	--	--	---	--------------------------------	---------------------------	-------------------------	---------------------------	---	-------------------------------------	----------------------------	--	---	---	---	--	---	---------------------------------------	--	---	---

VI. Wilhelm 1888- Gaardejer g. m. G. Nielsen	Poul 1889- Generalk. g. m. I. Norden- toft	Reidar 1897- Magister g. m. Gerda Søgaard	Gunnar 1899- Civ.Ing. g. m. Inge Svendson	Vagn 1902 Læge g. m. K. Blom	Dagmar 1905- O.læreri.	Helge 1907- Lektor g. m. E. Obelitz	Agnes 1908- g. m. V. Gyth	Fritjof 1911- Lrsf. g. m. 1) I. L. Rasmussen 2) K. Søiberg	Grete 1911- g. m. Aage Simonsen	Sigrid 1892-1952 g. m. E. Yeo	Mogens 1895-1957 Ingeniør g. m. E. Nielsen	Hans H. 1899- Direktør g. m. 1) B. Mitchel 2) I. Mitchel	N. Eyvind 1902- Gros. g. m. E. Dessens	Ove Preben 1905- Uldklas- sificerer	Ruth 1907- Cellist	Erik 1898- Civ.Ing. g. m. R. M. Koch	Else 1900- Malerinde g. m. A. Iacobæus Lektor	Anna Cathr. 1901- g. m. Kay Christensen	Sven 1903- Gross. g. m. L. Treschow	Esskild 1916- Gross. g. m. 1) K. Svendsen 2) I. Bökman
--	--	---	---	---------------------------------------	------------------------------	--	---------------------------------	--	--	-------------------------------------	---	--	---	---	--------------------------	--	---	--	--	--

VII. Dagmar 1909 g. m. I. Brender	Gunild 1912-1932	Harry 1915- Købmd. g. m. O. Petersen	Birgitte 1921 V. Konsul g. m. Greve d'Aspremont	Mogens 1925 cand. jur. g. m. M. Rosselli	Hella 1942	Lisbeth 1935	Hanne 1939	Lone 1943	Flemming 1935 stud. jur.	Marianne 1946	Sten 1945	Richard 1935	Sonja 1937	Brenda 1939	Leila 1941	Asta 1943	Ines 1931 g. m. I. Vivo	Ana 1941	Anne- Marie 1934	Engelke 1938	Susanne 1938	Gert 1931 Baadebr. g. m. M. Moller	Michael 1938 Maler	Kirsten 1948	Poul 1953
--	---------------------	---	---	---	---------------	-----------------	---------------	--------------	--------------------------------	------------------	--------------	-----------------	---------------	----------------	---------------	--------------	-------------------------------	-------------	------------------------	-----------------	-----------------	---	--------------------------	-----------------	--------------

VIII. Lis 1940	Poul 1953	Carl 1955	Sven 1957
----------------------	--------------	--------------	--------------

III. CAROL. JACOBINE MARGR. TVERMOES g. m. GREGORIUS NICOL. de KLAUMAN (ældre Linie).  
1792-1880 1791-1863  
Byfoged, Kammerhr.

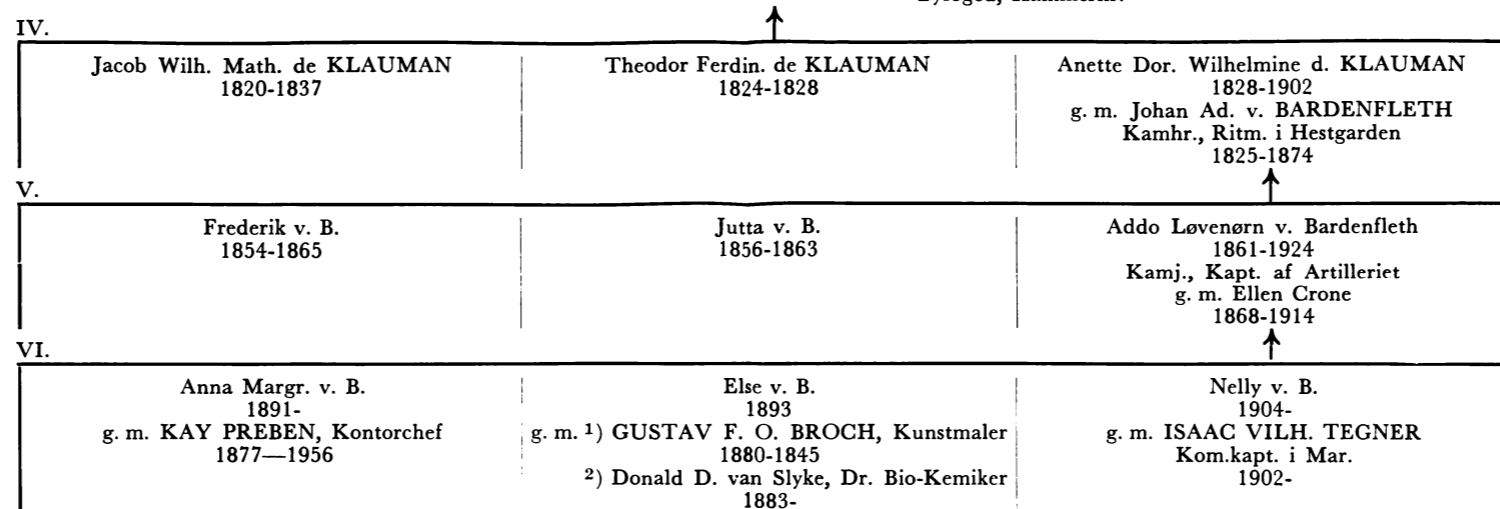

III. ANE BOLETTE TVERMOES g. m. FREDERIK HAMMERICH (ældre Linie).  
1794-1863 1788-1860  
Justitssekret. i Højesteret, Confer.raad

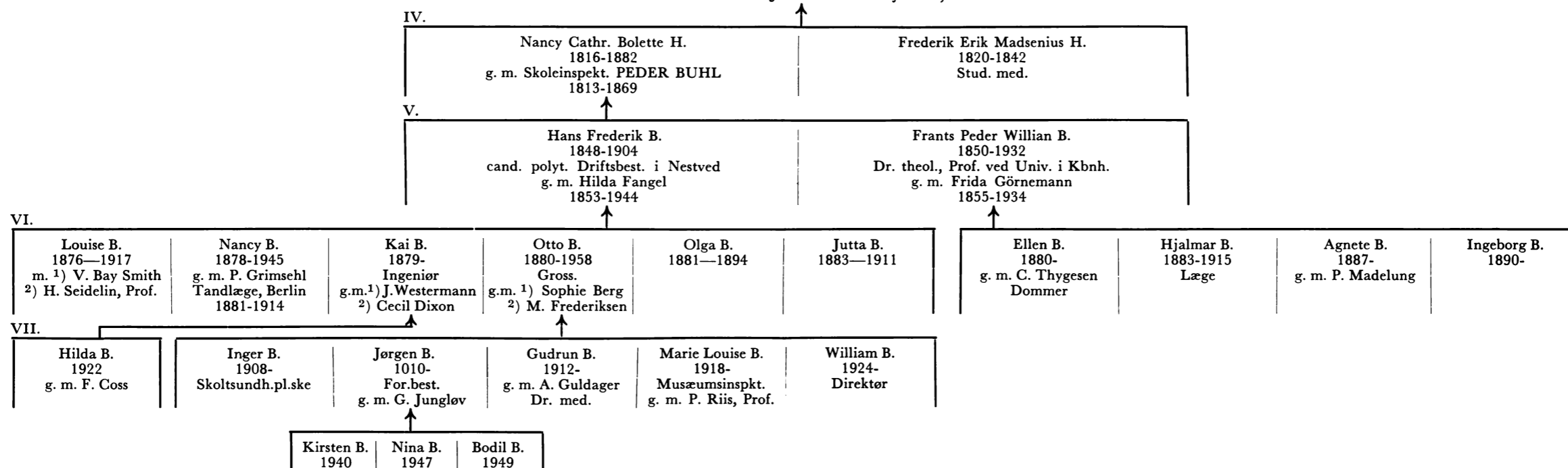

IV. IDA TVERMOES g. m. HENRIK CLAUSEN GAD  
1835-1908 1825-1886  
Sognepræst i Tranekjær

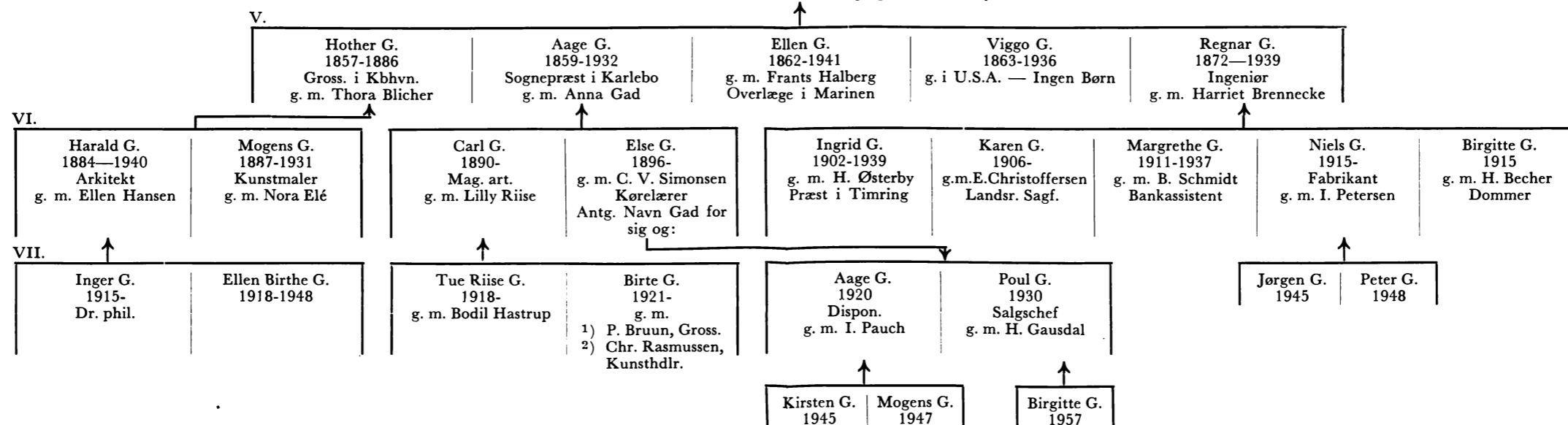

III. MARIE CATHRINE TVERMOES g. m. SOPHUS de KLAUMAN (yngre Linie)  
1797-1887 1794-1852  
Amtsforvalter i Assens, Justitsr.

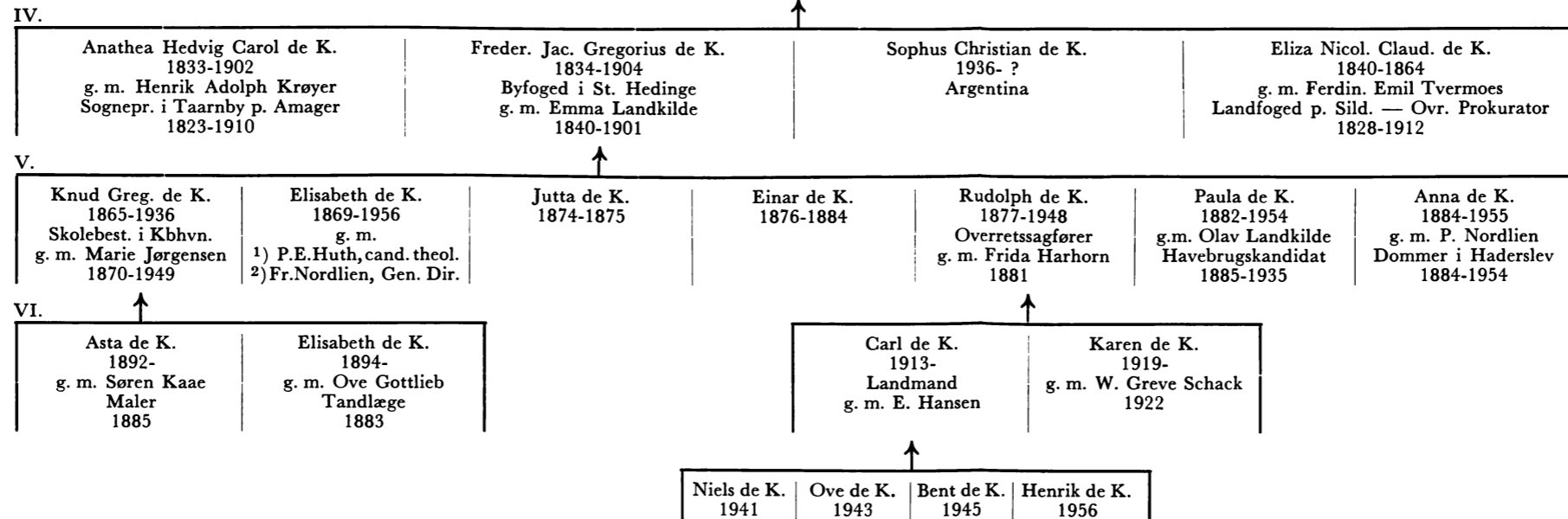

III. LOUISE CHARLOTTE AMALIE TVERMOES g. m. EMIL HAMMERICH (yngre Linie)  
1806-1890 1801-1877  
By- og Herredsfoged i Haderslev. Etatsr.

