



Danskernes Historie Online

Danske Slægtsforskeres Bibliotek

Dette værk er downloadet fra Danskernes Historie Online

Danskernes Historie Online er Danmarks største digitaliseringsprojekt af litteratur inden for emner som personalhistorie, lokalhistorie og slægtsforskning. Biblioteket hører under den almennyttige forening Danske Slægtsforskere. Vi bevarer vores fælles kulturarv, digitaliserer den og stiller den til rådighed for alle interesserede.

Støt Danskernes Historie Online - Bliv sponsor

Som sponsor i biblioteket opnår du en række fordele. Læs mere om fordele og sponsorat her: <https://slaegtsbibliotek.dk/sponsorat>

Ophavsret

Biblioteket indeholder værker både med og uden ophavsret. For værker, som er omfattet af ophavsret, må PDF-filen kun benyttes til personligt brug.

Links

Slægtsforskeres Bibliotek: <https://slaegtsbibliotek.dk>

Danske Slægtsforskere: <https://slaegt.dk>

H V E N E G A A R D

Rettelser og Tilføjelser til
HVENEGAARD FORTEGNELSE

Side 3

- A1 B2 Agnes Hvenegaard debuterede 1907 paa Det kongelige Theater i Cavaliere rusticana
- A1 B2 C1 Carsten Johannes Hvenegaard
1/5 1952 (ikke 1957) egen Forretning som Kunst-og Antikvitetshandler. Vurderingsmand ved Boopgørelser m.v. Kunstnerisk virksom som Maler af Portrætter, Landskaber, Opstillinger og Rejseskildringer.
J.O.Seedorf død 1974 og G.M.Seedorf 1984.
Carstens og Agnetes Ægteskab opløst 1958.
- A1 B2 C1 D1 Hanne Hvenegaard, Laborant, g.paa Søllerød Raadhus 24/5 1974 m. Arkitekt M.A.A. Ingeniør Holger Koch-Nielsen f.paa Bornholm 19/9 1942. Søn E1:
- E1 Jakob Hvenegaard Koch-Nielsen f.p. Frederiksberg Hospital 22/12 1978.

Side 6

- A1 B4 C2 D2 Bente og Knud Lund-Sørensen: gift 9/9 1962

Side 7

- A1 B4 C3 Ida Marie Suhr død 1971

Side 8

- A1 B4 C5 D2 Vincent Hvenegaard, cand.scient.iBiologi. Bor sammen med Biolog Lise Stengaard Hansen.

Side 10

- A2 B2 C1 Lykkenssæde skal være Lykkensssæde
- A2 B2 C1 D1 Skelborg skal være Skelbo, Frydenhjem skal være Frydenshjem
- A2 B2 C1 D2 E1 Helen skal være Helene

Side 11

- A2 B2 C3 Bent Peter Hvenegaard Clausen f.6/1. G.6/5 1953.
Wilhelm Georg Radschall skal være Wilhelm George Radschal (m.éet l) (rettes ogsaa S.28)
- A2 B2 C1 D5 Tina Berg Nielsen skal være Tina Borg Nielsen
- A2 B3 Antonia E.P.Reumert: f.1853 ikke 1835 .

Side 12

- A2 B8 C1 D5 fra 1982: Britta Victoria Møller Plum

Side 16

- A5 B3 C3 D1 Jørgen Tind-Christensen, fra April 1984: Jørgen Tind.
- A5 B3 C3 D2 Bibi Tind-Christensen g.2'G.: 7/5 1983 .
- A5 B3 C3 D2 E4 Ras Tind-Nielsen skal være: Ras Tind_Nielsen (uden Bindestreg.
- A5 B3 C4 D1 Lisbeth Gravesen f. 12/4 1945 (ikke 1946)

Side 17

- A5 B3 C4 D6 Søren Manicus ikke Hvenegaard Manicus (rettes ogsaa S.26 og 27.
- A5 B3 C5 D1 E2 ny tilkommen: Neil Bradley Hvenegaard f.28/6 1984

Side 18

- A5 B4 Carl Trap skal være Cort Trap.
- A5 B5 C1 D2 (Bitte) skal være (Gitte)

Side 19

- A5 B5 C2 Wladimir Bolotin f. 21/1 ikke 21/11
- A5 B5 C2 D1 Johs. skal være Joes

6/9-1984.

Rettelser og Tilføjelser til
HVENEGAARD FORTEGNELSE

A5 B5 C2 D1	Tanja Ellings rette Navn er fra 1983: Tatjana Elisabeth Elling Nielsen og ikke: <u>Johs.Nielsen</u>	
Side 20	<u>Bitte</u> udgaar skal være <u>Gitte</u> tilføjes: Trille - Ida Susanne Schroll	s.20
Side 21	Else Margrethe Da <u>Thv.& Joh.</u> og ikke <u>Chr.& Didde</u>	18
Side 28	Pontoppidan, Anette gm <u>Jørgen</u> Christian Elling <u>Radschall</u> skal være <u>Radschal</u>	18 11
Side 29	Schroll, Karin (mangler) Da Gustav & Lis - Helen skal være <u>Helene</u> Da Jørgen & <u>Grete</u>	10 10

5610 Assens den 6te September 1984.

Kære Familie

Jeg siger Tak for alle Jeres venlige Breve med Rettelser og Tilføjelser og ogsaa for de Breve og Henvendelser, som blot udtrykte Glæde over "Skriftet".

Hermed "Tillægget" til "Fortegnelsen" i samme Antal som i sin Tid leverede Exemplarer.

Jeg haaber, at det hele nu er paa Plads og i Orden" og ber Jer om I venligst strax vil videregive til de endelige Modtagere og iøvrigt omgaaende foretage Rettelser saaledes, at Fortegnelsen kan være saa fejlfri som den nu kan være.

Det har været hyggeligt at lære lidt mere Familie lidt mere at kende. Tak for det og

venlig Hilsen

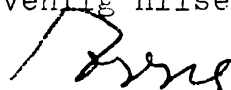

Kære Familie Hvenegaard m.v.

Først og fremmest siger jeg Tak for Jeres Taalmodighed med at besvare mine i flere Tilfælde gentagne Henvendelser for at kunne forstaa de modtagne Besvarelser.

Nu faar I saa Resultatet af mine Bestræbelser for at føre Christian Bjørn-Jensen's "Fem Søsken Hvenegaard" (i Svendborg) fra 1961 op til i Dag og forøget med en tilsvarende Fortegnelse over Thorvald Hvenegaard's Søskenes Efterkommere. Vi skulle saaledes nu have en Oversigt over "vor Del" af Familien Hvenegaard og de Forgreninger, der stammer herfra.

Som nævnt i OVERSIGT paa Blad A findes der talrige "andre" Hvenegaard-er og det vilde være morsomt at udvide Undersøgelsen til alle, der "med Rette" bærer Navnet og man kunde, som i mange andre Stamtavler, her blot medtage mandlige Efterkommere og herved faa en Fortegnelse, der viste hvorledes enhver Hvenegaard man mødte eller hørte om havde Tilknytning til "vor Del" af Familien. Det vil jeg overlade til andre at tage sig af.

Som alle véd er dette Arbejde baseret paa Christian Bjørn-Jensens Optegnelser suppleret med Oplysninger han senere har indhentet og paa Jeres Besvarelser af mine Henvendelser.

Der vil sikkert være, Fejl, Mengler og Misforstaaelser i det skrevne og jeg vil derfor bede alle om at s k r i v e herom snarest og i hvertfald inden 1 Maaned, saaledes at jeg saa hurtig som mulig kan udsende Rettelser til alle, der har faaet "Fortegnelsen".

I Bedømmelse af "Bogen" vil jeg be' Jer være opmærksomme paa, at jeg er Amatør baade som Slægtforsker og som Maskinskriver og derfor bære ver med Mangler i begge Henseender.

Som lovet er Bladene hullet til Indsætning i Ringbind, men da maaske ikke alle vil gøre det har jeg fundet det praktisk at samle Bladene i et omvendt Reklameomslag med en Rygskinne.

God Fornøjelse og

venligste Hilsner



ARNE B. PLUM
Telf.Kontor:
09.71.2222

5610 Assens den 21de Maj 1984.
Østergade 42

Kære Familie Hvenegaard m.v.

Jeg skrev til Jer d. 1/2 d.A. og bad Jer give mig fornødne Oplysninger til, at jeg i Forbindelse med Chr. Bjørn-Jensens Notater, der nu var nogle Aar gamle, kunne opstille en Fortegnelse over alle Efterkommere af de 5 Søskende fra Ølund og jeg siger Jer alle Tak for al den Ulejlighed I har gjort Jer og jeg haaber, at jeg har forstaaet det hele rigtigt.

Sammen med Chr.Bjørn-Jensen har jeg nu afsluttet Fortegnelsen, der indeholder de Oplysninger, der er meddelt os, men da ikke alle har fulgt min Henstilling i ovennævnte Brev om ensartede Oplysninger er Beskrivelsen af de enkelte Familier noget varierende.

Jeg har selv renskrevet Originalen og denne er derfor ikke fejlfri, men hvis en Expert skulle have udført dette Arbejde vilde Omkostningerne være levet væsentlig højere.

Hans Petersen Hvenegaard, Ølund, havde 11 Søskende og ihvertfald seks af disse vides at have Efterkommere. Der er derfor mange udover denne Fortegnelse, der bærer Navnet HVENEGAARD og selv om Chr.Bjørn-Jensen har Viden om en Del af disse har jeg ikke haft Mod og Kraft til at gaa i Gang med andre end vor "nærmeste" Familie, dem der stammer fra Ølund.

Familiefortegnelsen omfatter ca.25 Blade i A4-Format med 4 Huller til Indsætning i Ringbind. Saadanne kan købes i enhver Papirhandel og er derfor ikke indregnet i Prisen og vilde ogsaa have fordyret Forsendelsen. Prisen for Papir, Fotokopiering, Kuvert og Porto andrager Kr. 25.- pr. Sæt.

Jeg sender dette Brev til alle af mit eget Slægtled, d.v.s. til de 5 Ølundbørns Børnebørn eller hvis disse er døde til Enkerne eller til en eller flere af næste Slægtled og beder Jer saa selv kontakte Børn og Børnebørn som I formoder maa være interesserede. Da der ikke, fra min Side, vil ske nogen Genoptrykning maa man strax tage Stilling til hvor mange Exemplarer, man ønsker at disponere over. Til Slut vil jeg gerne understrege, at ingen skal føle sig forpligtet til at købe Fortegnelsen for at glæde os. Vi har moret os med at lave denne Oversigt og vil derfor gerne give andre Del heri. Eventuelle Bestillinger beder jeg om at faa tilsendt i denne Maaned.

Mange venlige Hilsner

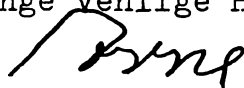

Bestillingssedler.

ARNE B. PLUM
Telf.Kontor: 09.71.2222
Privat: 09.71.1530

5610 Assens den 24de Januar 1984.
Østergade 42.

Kære Familie Hvenegaard m.v.

I Bestræbelse for at lave en kortfattet Fortegnelse med enkle og nøjagtige Oplysninger over Efterkommere af Hans Petersen (-Hvenegaard), Ølundgaard, det vil nærmere bestemt sige: af hans 5 Børn - Christian, Peter og Thorvald Hvenegaard samt Søstrene Sara Møller og Caroline Langkilde, altsaa vor nærmeste Familie i den Gren -vil jeg bede om Jeres Hjælp forhaabentlig ogsaa til Glæde for Jer selv og Jeres Børn.

Jeg har tidligere lavet en skematisk Oversigt, men da en saadan af Pladshensyn kun paa kortest mulig Maade angiver Navn og Aarstal, mener jeg, at det er i alles Interesse at have en Fortegnelse, der siger lidt mere om hver enkelt Person. det er saa heldigt, at Christian Bjørn-Jensen, for nogle Aar tilbage, har lavet en saadan og denne har jeg faaet Lov til at skrive af og har samtidig ved Forespørgsler søgt at føre den op til i Dag. Paa Grundlag af dette Materiale har jeg skrevet en Kladde som det fremgaar af vedlagte Blad (Blade), der vedrører Jeres nærmeste Familie og som jeg ber om, at I vil gaa nøje igennem.

Jeg sender dette Brev til "det midterste Slægtled" som jeg regner med véd Besked saavel med Forældre som med egne og Søskenes Børn og Børne-^{en}børn, eller nemt kan faa det at vide, eller, hvis disse er faldet fra, til af næste Generation.

Jeg ber om, at I vil være mig behjælpelig med at fremskaffe korrekte Oplysninger om de anførte Personer samt om de muligt manglende.

Jeg gaar ud fra, at der maa være Rettelser i Texten, i Datoer, Aarstal, Stavemaade o.s.v.

Udover den Text **I** ønsker anvendt vil jeg gerne have for hver Person:

fulde Navn (evtl.gerne till. "Kølenavn" Kylie, Sysser osv.)
født den/.. 19.. i
død den do. do.
gift den do. do. med
født den do. do. i
S.a. (D.a.) (18..-19..) og Hustru (18..-19)

eller saa fuldstændigt som muligt uden større Besvær.

Skulde der mod Forventning ikke være Ændringer eller Tilføjelser til (paa) Jeres Blad (e) vil jeg gerne have dette bekræftet.

Skulde det lykkes at faa samlet de fleste Oplysninger vil jeg, naar Lejlighed dertil gives, foretage Renskrivning. Exemplarer heraf vil til den Tid kunne erholdes til Kostpris (Papir, Fotokopiering og Porto) men herom i givet Fald senere.

Hvis jeg ikke opnaar at fuldende Fortegnelsen vil alt modtaget Materiale, sammen med det jeg allerede ligger med, blive opbevaret til en anden vil tage Opgaven op.

Indlæg. Paa Forhaand Tak for Jeres Medvirken og venlig Hilsen

Arne

FORTEGNELSE
OVER DEN DEL AF FAMILIEN

H V E N E G A A R D

DER ER

EFTERKOMMERE

EFTER

HANS PEDERSEN (HVENEGAARD) og KIRSTEN PEDERSEN
(1816-1863) (1825-1900)

ØLUND

Chr. B-J og ABP

1984

A.

O V E R S I G T

Jørgen Madsen (ca.1725-1788) er den ældst kendte i lige Linie paa mandlig Side af Familien og hans Søn, Peder Jørgensen (ca.1762-1827), var den første af denne, der ejede HVENEGAARDEN, hvorfra Navnet blev videreført til vore Dage, selv om Familien kun havde Tilknytning til Gaarden i 74 Aar indtil 1866.

Som Kuriosum kan nævnes, at Familien gennem Hans Pedersen Ølund's Kone Kirsten Pedersens Mor, Sara Kirstine Langkilde, og hendes Mor, der ogsaa hed Kirsten Pedersen og var gift med Hans Hansen Langkilde kan komme yderligere 5 Slægtled tilbage til ca. Aar 1600 og endvidere gennem hendes Mors Familie (Hansen, Rolfstedgaard v. Odense) 12 Slægtled tilbage til Borgmester i Odense Hans Knudsen Mule født ca. 1367.

Tredie Led i Stamtavlen - Hans Pedersen Hvenegaard, Ølund - havde 11 Søskende og ihvertfald seks af disse vides at have Efterkommere. Der er derfor mange udover denne Fortegnelse, der med Rette bærer Navnet HVENEGAARD og selv om der findes Oplysninger om en Del af disse har vi ikke medtaget andre end dem, der stammer fra Peder Jørgensens Barn No. XII: Hans Petersen født paa Hvenegaarden og Ejer af Ølund.

E	betegner:	Tip	Tip	Tip	Oldebørn af Peder Jørgensen og Karen Svendsdatter paa Hvenegaarden
D	-		Tip	Tip	- -
C	-			Tip	- -
B	-				- -
A	-			Børnebørn	-
XII	-			yngste Barn	- -

Forkortelse

b.v.	borgerlig viet	g.m.	gift med
D.a.	Datter af	K.	Kirke
d.	død	m.	med
f.	født	S.a.	Søn af
g.	gift		

Indholdsfortegnelse:

Oversigt	Blad A	Kalde-(Kæle-)navne	Side 20
Billeder af HVENEGAARDEN og Ølund	" B	Personer født el. gift HVENEGAARD - Fornavne	" 21
Billede af 5 Søskende	" C	Alle Andre - ordnet efter Efternavne	" 24
HVENEGAARDENS Historie	Side 1		
"Vor Del" af Familien HVENEGAARD	" 2		

B.

HVENEGAARDEN

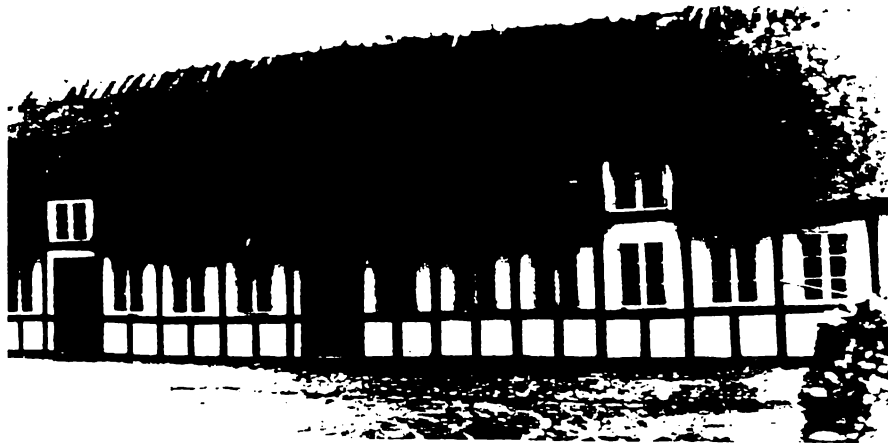

1950

ØLUND

Ølundgaard



ca. 1900



Staaende: Niels Møller Sara Møller Thorvald Hvenegaard Johanne Hvenegaard Th.Langkilde
 Ørridslevgaard f.Hvenegaard Svendborg-Kjøbenhvn f.Thiiset Kommunalæge Odense

Siddende: Marie Hvenegaard Christian Hvenegaard Anna Hvenegaard Peder Hvenegaard Caroline Langkilde
 f.Brandt Frederiksgave f.Lollesgaard Ølund f.Hvenegaard

H v e n e g a a r d e n s H i s t o r i e

Matr.No.2a Lørup By, Ryslinge Sogn, gl.Hartkorn 5 Td. 5 Sk. 0 Fk.,
Areal ca. 54 Td. Land, Gudme Herred, Svendborg Amt.

Hvenegaarden er bygget af Mads Jørgen Møller, der 1782-91 var Ejer af Hovedgaarden Krumstrup, til sin Veninde Mette Pedersdatter, kaldet Store Mette. Dette skete samtidig med Udskiftningen, der foretoges 1787-88¹⁾. Hun blev gift med en Søn af Smeden i Lørup. De sad kun paa Hvenegaarden i faa Aar, hvorefter de forlod Egnen og flyttede til Nordfyen²⁾.

29/11 1792 fik Peder Jørgensen fra Øster Skjerninge Fæstebrev paa Gaarden som Mettes Efterfølger. Indfæstningen var 500 Rigsdaler og Landgildepeng 30 Rdl. 2 Gæs og 2 Høns aarlig. 17/12 1795 købte han Gaarden af Krumstrups nye Ejer, Kammerjunker Knud Iuel, for 1000 Rdl. Peder Jørgensen døde 1827 og hans Enke, Karen Svendsdatter, overdrog 8/9 1831 - efter Samfrændeskifte - Hvenegaarden til Svigersønnen Jens Pedersen for 2000 Rdl. Sedler + Aftægt til Værdi 300 Rdl.Sølv. Han døde 23/2 1853, hvorefter hans Enke Anne Kirstine Pedersdatter (Hvenegaard), der hensidder i uskiftet Bo, 28/6 1863 vederlagsfrit overdrager Gaarden til sin eneste Søn, Peder Jensen Hvenegaard, der 20/12 1866 sælger den for 12.000 Rdl.d.c. hvorved den glider helt ud af Familiens Eje³⁾.

Den nye Ejer, Jens Pedersen (Lange) fra Langæble, har Gaarden i 44 Aar til han i 1910 for 32.000 Kr. sælger den til Niels Chr. Jørgensen fra Nabogaarden Frydenlund. Denne nedbryder Gaardens gamle Ud-længer og opfører nye i Stedet samt ombygger Stuehuset hvorved bl.a. den udvendige Symetri gaar tabt. I 1918 sælges Gaarden til Sønnen Wilhelm Jørgensen Frydenlund, der har solgt 20 Tdr.Land af den daarligste Jord, saaledes at Gaardens Areal nu er ca. 34 Td.Land.

Frydenlunds Svigersøn, Eskild Rasmussen, overtager Gaarden i 1956 og sælger den i 1972 til Grdr. Aage Petersen "Højvang", der udstykker Hvenegaarden, hvis Bygninger med 2 Td.Land sælges som Lystejendom, medens ca. 32 Td.Land sammenlægges med "Højvang". Herefter er Hvenegaarden ophørt at eksistere som Landbrugsejendom.

Gaarden var oprindeligt firlænget, bygget med Bindingsværk paa Kampestensfundament; efter sigende skal det have været en usædvanlig smuk Gaard. De Haandværkere, der var med til at nedrive Udbygningerne skal have udtalt, at Bindingsværket var meget svært og næsten ikke til at rive fra hinanden⁴⁾.

Gaardens Navn? Det maa formodes, at Græsarten Hvene (Fioringræs) har vokset, hvor Gaarden blev bygget eller paa dens Jorder - en Del af Arealet er Eng langs med Sallinge Aa.

Kilder: 1. H.M.Henriksen: Ryslinge Sogns Historie - Slotte og Herregaarde
2. Fynske Aarbøger 1953 - Svendborg Amt 1911
3. Skøde-og Panteprotokoller 4. Fru Lange

Familien H V E N E G A A R D

Mads (Jørgensen?) Smed?

Jørgen Madsen f.ca.1725, begr. 16/1 1788 i Øster Skjerninge
Landmand og Smed i Øster Skjerninge g.m..
Mette Pedersdatter Lische f.ca.1741, død efter 1790
de havde 6 Sønner, hvoraf den næstældste var:

Peder Jørgensen f.ca.1762 i Øster Skjerninge, d.20/7 1827 paa Hvenegaarden. Først
Medhjælper hos Faderen. 1792 Fæster og 1795 Ejer af Hvenegaarden.
Gift 17/12 1790 i Øster Skjerninge med
Karen Svendsdatter, døbt 26/10 1766 i Østerskjerninge, død 24/9 1855
paa Hvenegaarden. Hun var Datter af Fæster af Nørregaard i Øster
Skjerninge Svend Ov. Jensen (ca.1741-1826) og Hustru Anna Jørgensdatter
(ca.1740-1828), Karen Svendsdatter ejede Hvenegaarden til 1831. De
havde 12 Børn. Den yngste:

XII Hans Pedersen (Hvenegaard) f.16/2 1816 paa Hvenegaarden, d.31/12 1863 paa Ølund-
gaard. Forvalter paa Selleberg hos Broderen, Jørgen Pedersen (Hvene-
gaard); købte 1845 Ølundgaard i Skeby Sogn af Svigerfaderen, Skøde
fik han 1853. Formand for Sogneforstanderskabet. G.24/10 1845 i Bir-
kende Kirke (paa Selleberg) med
Kirsten Pedersen f.5/3 1825 paa Langkildegård, d.13/6 1900 i Odense.
D.a. Propr. Lars Pedersen (1795-1874) til Ølundgaard, senere til Kej-
rup, og Hustru Sara Kirstine Langkilde (1800-1859), Husjomfru paa
Selleberg hos Søsterens Adoptivforældre; Ejer af Ølundgaard til 1883.
Børn A1-5:

XII A1 Jørgen Christian Michael Hvenegaard f.8/8 1846 paa Ølundgaard, d.8/7 1922 i
Assens. 1864 Landvæsenselev paa Kørup, senere Underforvalter paa
Ourupgaard; 1873-79 Ejer af Nebbegaard i Gaardslev Sogn, Vejle Amt.
1879-91 Forpagter af Ulriksholm og Ørnfelt, 1891-1914 Forpagter af
Frederiksgave. Formand for Hindsholm Landboforening og for Baag Her-
reds Landboforening. R.af Dbg. 1908. Gift 29/5 1874 i Vor Frue Kirke
i Odense med
Marie Mariane Brandt f.14/2 1852 i Odense d.15/10 1933 i Assens.
D.a. Farver senere Klædefabrikant Morten Kisbye Brandt (1804-1881) og
Hustru Sidsel Wincentine Ottomine Lange (1815-1900). Børn: B1-5.

B1 Morten Johannes Brandt Hvenegaard f.18/5 1875 paa Nebbegaard d.29/3 1948 i
Brasilien. Landvæsenselev bl.a. paa Harritlevgaard. 1899-1904 Ejer af
Pedersholm ved Vejle; rejste derefter til Argentina; 1922-24 Ejer af
Kolpengård i Bryrup Sogn, Skanderborg Amt; rejste derefter til Brasi-
lien hvor han ejede en Farm nær Rio de Janeiro (Granja Dana). G.1'G.
12/5 1900 i Otterup K.m.
Anna Vilhelmine Møller f.28/7 1874 paa Ørridslevgaard d.21/3 1901 paa
Pedersholm, D.a. Propr. Niels Vilhelm Møller til Ørridslevgaard (se A3)
G. 2' G. m.
Hendrine Hansen f.21/8 1878 i Lind, Damsholte Sogn, d.22/2 1944 i Bra-
silien. Datter af Engfoged under Marienborg Hans Christian Hansen og
Hustru Bodil Cathrine Andersen. Husbestyreinde paa Pedersholm.
Børn: af 1'Æ. C1 af 2'Æ. C2-4.

C1 Anning Vilhelm Møller Hvenegaard f.14/3 1901 paa Pedersholm, d.juni 1965
i København. Landmand. 1925-30 i Argentina, vendte hjem og handlede
med Landbrugsmaskiner i nogle Aar, Assuranceinspektør i 6 Aar, senere
Vognmand i Korsør i nogle Aar. G.5/3 1938 i Kallundborg (b.v.) med
Esther Andersen f.14/3 1908 i Silkeborg. D.a. Læge Andreas Christian
Andersen (1878-1928) og Hustru Johanne Marie Langballe (1879-).
Massøse. 1 Datter D1.

XII A1 B1 C1 D1 Annelise Hvenegaard f.13/8 1943 i Kjøbenhavn

- C2 Ulla Hvenegaard f. / 1905 i Argentina. Død ca. 3 Mdr. gammel.
- C3 Kaj Hvenegaard (Tje) f. / 1908 i Argentina har sammen med Broderen overtaget Farmen efter Faderens Død, Bestyrer af denne. Han var i 8 Aar g.m. en Portugiserinde, med hvem han har en Datter.
- C4 Carl Svend Hvenegaard (Tylle) f. / 1913 i Argentina. Rejseinspektør hos Ford i Rio de Janeiro; Indkøbschef hos Panamerican Airways smst.
- B2 Hans Hvenegaard f. 2/1 1877 paa Nebbegaard, d. 25/7 1939 i Bad Nauheim. Lært Boghandler hos V.Tryde i Kjbhvn., Secondløjtnant 1899, uddannet som Kunsthandler i Tyskland, Frankrig og England, Medindehaver af Firmaet V.Winkel og Magnussen, Kjbhvn 1904-39. G. 8/2 1907 i Matthæus K. i Kjbhvn. m.
Agnes Meyland Jessen f. 4/7 1878 i Kjbhvn., d.14/4 1967 i Kjbhvn. D.a. Bogholder Peter Thorvald Nicolaj Jessen (1847-1923) og Hustru Catharina Meyland (1853-1914). Koncertsangerinde. Adoptivbørn: C1-2.
- C1 Carsten Hvenegaard f.23/10 1918 paa Rigshospitalet. 1936-38 i Handelslære hos Købmand Hans R. Lange i Frederikssund, 1938-50 ansat i Firmaet V.Winkel & Magnussen, Prokurist fra 1947. 1/5 1957 egen Forretning. G. 4/5 1949 paa Kjbhvns.Raadhus m.
Agnete Seedorff f.15/11 1928 i Kjbhvn. D.a. Overkirurg ved Kjbhvns. Militærhospital dr.med. Johan Otto Seedorff (1892-) og Hustru Gordia Magdalene Wilkens (1898-). Datter: D1
- D1 Hanne Hvenegaard f.29/11 1949 i Kjbhvn. g. / 19 m.
- C2 Birgitte Hvenegaard (gitte) f. 2/12 1918 paa Rigshospitalet. G.24/8 1946 i Ubberud (b.v.) med Paul Hvenegaard (B4 C3). Børn se B4 C3.
- B3 Ingrid Hvenegaard f. 7/7 1878 paa Nebbegaard, d. 5/2 1952 i Assens. G.12/7 1902 i Sønderby K. m.
Thorvald Sophus Bretteville Plum f.10/10 1876 i Assens, d.20/9 1941 paa Sct.Lucasstiftelsen i Hellerup. S.a. kgl.Agent Købmand Frederik Plum (1835-1905) og dennes 1'Hustru Ida Emma Josephine le Normand de Bretteville (1836-1886). Afgangsexamen fra Grüners Handelsakademi 1896, i Handelslære i Glasgow og Flensborg 1897-1901, Prokurist i Firmaet N.M.& F.Plum 1902, Medindehaver af Firmaet fra 1905, af Brødrene Plum 1905-25, Eneindehaver af sidste til 1930, Medindehaver af Firmaet Vestfyens Kulimport fra 1914, i Bestyrelsen af og Direktør for Plums Handels-Aktieselskab fra 1922. Formand for Assens Sømandsforening 1908-41, Formand for Foreningen af Arbejdsgivere ved Assens Havn 1914-41. Medlem af Assens Byraad 1917-25. Medstifter af, Formand for og Direktør for A/S Lillebelts-Overfarten 1920-41. R.af Dbg.1924. Børn C1-2:

- XII A1 B3 C1 Carl Arne Christian Frederik Bretteville Plum f.21/8 1903 i Assens, Student fra Odense Katedralskole 1921, cand.phil.1922, John Toft & Co. Hamburg 1923/24, Arthur Wharton Ltd. Hull 1931. Plums Handels-Aktieselskab og A/S Lillebelts-Overfarten 1925, Prokurist 1929, Direktør og Medlem af Bestyrelsen i Plums Handels-Aktieselskab 1941, Formand 1979-82, Repræsentantskab for Assens Bank A/S 1959-74, i Bestyrelsen af denne 1968-74, i Assens Byraad 1950-58, Fmd.f.Best. i Foreningen af Trælastimportører i Fyens Stift 1948-70, i Best for Trælasthanthandlerunionen 1948-70, Best.f.Træbranchens Oplysningsraad TOP, i Best.f.For.af Arbejdsgivere v.Assens Havn 1941-70, Fmd.fra 1951, i Best.f.Arbejdsgiverf.f.Assens & Omegn 1942-70, Fmd.f.LAB f.Assens og Omegn 1945-80, i Best.f.Assens og Omegns MusPlumsfor.fra 1952, Fmd.. 1970-82, i Best.f.Øxnebjerg Møllens Bevarelses Fond fra 1965, Fmd. fra 1970. G.18/7 1936 i Assens K. m.
Ella Jensigne Marie Ehrhorn f.28/3 1913 i Assens. D.a.Skibsfører
Kristian Vilhelm Ehrhorn f.28/11 1878 paa Brandsø, d.28/6 1952 paa Odense Sygehus og Hustru Anne Marie Petersen f.29/7 1887 i Assens d. 10/12 1975 i Flemløse. Børn D1-2:
- D1 Ole Thorvald Bretteville Plum f. 5/6 1937 i Assens. Højere Handels-eksamen fra Niels Brock. Uddannet i Trælasthanthandel i Kolding samt i Sverige, England og Tyskland. I Bestyrelsen for Plums Handels-Aktieselskab fra 1962. Direktør fra 1972-82. Prokurist fra 1982. G.10/8 1963 i Assens K.m.
Gyda Leonharder Madsen f.29/10 1942 i Assens. D.a. Snedker Børge Egon Leonharder Madsen f.10/12 1913 i Vorup v.Randers og Anna Lily Madsen f.27/2 1920 i Mygindlund. Indehaver af "Tøj & Ting".
 Børn E1-3:
- E1 Klaus Bretteville Plum f.12/4 1965 i Assens. Student fra Glamsbjerg Gymnasium 1983. Sergentelev.
- E2 Søren Bretteville Plum f.25/8 1968 i Assens.
- E3 Thomas Bretteville Plum f.17/9 1971 i Assens
- D2 Karsten Kristian Bretteville Plum f.15/11 1938 i Assens Højere Handelseksamen fra Niels Brock. Uddannet i Staal/VVS-Handel i Kolding og i Scotland. I Bestyrelsen for Plums Handels-Aktieselskab 1963, Direktør fra 1972 og fra 1980 tillige Direktør for Plum Kemi Produktion A/S. G.14/10 1961 i Aunslev K.m.
Bente Nielsen f.26/2 1937 i Odense. D.a.Civilingeniør Axel Nielsen f.4/1 1905 og Hustru Ellen f.16/7 1904, Aaskovgaard. Børn E1-3:
- E1 Line Bretteville Plum f.5/3 1964 i København.
- E2 Ida Bretteville Plum f. 2/3 1967 i Assens.
- E3 Marie Louise Bretteville Plum f.29/4 1973 i Odense.
- C2 Preben Thorvald Paul Bretteville Plum f.31/8 1906 i Assens. Student fra Odense Katedralskole 1924. dr.med. 1938, Professor og Overlæge (pædiatri) ved Rigshospitalet 1943-76. R.af Dbg.I. G.2'G.m.Dagny Valentin f.11/7 1908 i Kjbhvn, d.22/2 1967 i New York. Barn D1:
- D1 Eleonora Josephine Bretteville Plum f.10/12 1942 i Kjbhvn. Supervisor i SAS. G.25/9 1969 i Gentofte K.m.
Torben Lenzberg f. 7/4 1933 i Kjbhvn. Grosserer. Børn E1-4:

XII A1 B3 C2 D1 E1 Marie-Louise Lenzberg f.31/7 1971 i Kjbhvn.

E2 Alexandra Lenzberg f.29/9 1973 i Kjbhvn.

E3 Birte Dësirée Lenzberg f.27/6 1975 i Kjbhvn.

E4 Paul Preben Lenzberg f.26/5 1978 i Kjbhvn.

G.3'G.m. Grete Nyeberg 4/4 1959 i Kjbhvn. f.29/4 1932 i Kjbhvn. D.a. Doktor Otto Nyeberg (1895-1954) og Hustru Monna f.Kamstrup (1896-19) Adoptivbørn: D2-4:

D2 Paul Michael Guicherit Plum (Miki) f.17/10 1957 i Hellerup.

D3 Nanette Kiku Guicherit Plum f.17/3 1962 i Kobe, Japan.

D4 Monna Plum f.25/9 1964 i Kjbhvn.

B4 Vincent Hvenegaard f.19/9 1879 paa Ørnfelt, d.23/1 1952 i Sct.Klemens v. Odense. Underforvalter paa Bavelse og Gunderslevholm, 1902-14 Forvalter paa Frederiksgave, 1914-43 Forpagter af samme, derefter Bestyrer i 5 Aar.. Bosatte sig derefter i Sct.Clemens v.Odense. Fmd.f. Det konservative Folkeparti i Assenskredsen, Medlem af Sogneraadet i 8 Aar, 1951 Æresmedlem af Den fyenske Garderforening. G.i Sønderby K. 28/7 1905 m. Ingeborg Charlotte Plum (Lotte) f.20/10 1879 paa Frederiksgave, d.22/2 1955 i Odense (Graabrødre Kloster). D.a. Forpagter af Frederiksgave Skovridergaard Dyrlægge Carl August Frederik Plum (1842-1927) og Hustru Dag-Edel Christine Langkilde (1853-1911). Børn C1-5:

C1 Ida Marie Hvenegaard (Lyste) f. 9/5 1906 paa Frederiksgave, d.24/12 1964 i Ballerup. Sygeplejerske. G. 8/11 1930 i Sønderby K.m. Viggo Julius With f.21/5 1889 i Vinding, d.10/4 1954 i Esrum. S.a. Sognepræst Ole Christian Enrique With (1856-1932) og Hustru Johanne Camilla Andersen (1857-1913). Student 1908 fra Vestre Borgerdydskole, cand.med. 1915, Reservelæge i Hæren og paa Amtssygehuset i Grenaa 1920-24, Missionslæge og Overlæge i Manchuriet, derefter Karantænelæge smst. i 2 Aar, Embedslægeexamen 1928; Kredslæge i Himmerland 1928-39, i Nyborg 1940-52. G.1'G.14/2 1917 i Kjbhvn.m. Inger Marie Westermann f.19/4 1892 i Kjbhvn. d.18/2 1920 smst. D.a.Professor v.Landbohøjskolen Anton Marius Theodor Westermann (1852-1935) og Hustru Henrietta Jacobine Petersen (1866-1920) Børn af 1'Æ. D1 og af 2'Æ. D2-5:

D1 Anne Lise With f.20/12 1917 paa Frederiksberg, d. 4/2 1983. Jordemoder. g.m Erik Hvenegaard C 5.

D2 Inger Margrethe With f.12/2 1932 i Farsø. Sygeplejerske. G.16/6 1956 i Kjbhvn.m.cand.polit. Aksel Rossen f.3/11 1926 i Alslev. Børn E1-2:

E1 Jens Henrik Rossen f.27/3 1957 i Kjbhvn. Ingeniør 1981.

E2 Kristian Rossen f.17/6 1958 i Kjbhvn. stud.med.

D3 Ida Johanne With Beskæftigelseshjælper. F. 9/12 1933 i Farsø. G.i Søllerød K.17/9 1955 m. Jørn Kjær Knudsen f.23/3 1929 i Nyborg. Ingeniør. Børn E1-3:

- XII A1 B4 C1 D3 E1 Ole Viggo Kjær Knudsen f. 6/3 1957 i Frederikssund. Lærer 1981
- E2 Niels Kjær Knudsen f. 30/6 1958 i Frederikssund. Cand.med 1984.
- E3 Hanne Kjær Knudsen f. 7/12 1962 i Svendborg
- D4 Henrik Viggo Jesper Peter With f. 2/1 1938 i Farsø. Ingeniør. G.
14/9 1968 i Holte m.
Lis Jensen f. 1/11 1939 i Esbjerg. Børn E1-3:
- E1 Charlotte Fi With f. 11/5 1969 i Kjbhvn.
- E2 Anette Sif With f. 28/9 1970 i Kjbhvn.
- E3 Betina Nan With f. 28/9 1970 i Kjbhvn.
- D5 Else Camilla With f. 10/1 1943 i Nyborg. Lærer. Barn E1:
- E1 Jacob With f. 24/4 1967.
- C2 Carl Christian Frederik Vincent Hvenegaard (Lore) Landmand, Champignon-
avler, f. 9/7 1907 paa Frederiksgave, d. 25/2 1979 i Vejstrup. G. 12/3
1933 i Vor Frue K. i Aarhus m.
Ruth Høyrup f. 13/2 1913 i Aarhus, D.a. Brygmester Johs. Høyrup (28/7 1879-
19) og Hustru f. Egede Schach (8/9 1877-27/12 1961) Børn D1-5
- D1 Inge Merete Hvenegaard, Økonoma, f. 7/4 1934 i Faaborg. G. i Vejstrup
K. 15/10 1961 m.
Niels Hastrup, Skibsfører i A.P. Møllers Rederier, f. 30/12 1931.
Børn E1-2:
- E1 Trine Hastrup f. 19/9 1963 i Kjbhvn.
- E2 Mikkel Hastrup f. 2/9 1965 i Kjbhvn.
- D2 Bente Hvenegaard Laborant, f. 14/11 1937 i Faaborg. G. i Roholte K. m.
Knud Lund-Sørensen, Havearkitekt, f. 11/2 1930 paa Fejø.
Børn E1-4:
- E1 Peter Lund-Sørensen f. 13/2 1964 i Kjbhvn.
- E2 Signe Lund-Sørensen f. 15/9 1966 i Kjbhvn.
- E3 Ulrik Lund-Sørensen f. 8/6 1969 i Kjbhvn.
- E4 Ranjana Maria Lund-Sørensen f. 12/3 1972 i Indien.
- D3 Christian Vincent Hvenegaard, Mekaniker, Ejer af Servicestation i
5592 Ejby, f. 22/4 1940 i Assens, g. i Lundeborg K. 29/6 1964 m.
Elna Frederiksen f. 22/12 1943 i Lundeborg. Børn E1-3:
- E1 Dorte Hvenegaard f. 22/9 1964 i Svendborg.
- E2 Birgitte Hvenegaard f. 1/10 1969 i Middelfart.
- E3 Helle Hvenegaard f. 30/6 1973 i Middelfart.

- XII A1 B4 C2 D4 Henrik Hvenegaard, Mekaniker, Indeh.af MIDTFYENS BREMSESERVICE i Ringe f.24/9 1944 paa Haslev Sygehus, g.i Hesselager K.m. Hanne Malgaard Poulsen, Sygemedhjælper, f.14/11 1947 i Hesselager. Børn E1-2:
- E1 Charlotte Hvenegaard f.29/6 1967 i Svendborg.
- E2 Camilla Hvenegaard f.12/4 1972 i Svendborg.
- D5 Kirsten Hvenegaard Omsorgassistent paa Forsorgcentret i Nyborg f. 8/11 1946 paa Ringsted Sygehus, g.24/3 1972 paa Ottrup Raadhus m. Ejvind Moesgaard, Afdelingsleder paa Forsorgcentret i Nyborg, f. 18/8 1941 i Jylland. Børn E1-3:
- E1 Klavs Moesgaard, f. 7/10 1971 i Otterup.
- E2 Jesper Moesgaard, f.23/9 1972 i Otterup
- E3 Linne Moesgaard, f.10/4 1979 i Nyborg
- C3 Paul Hvenegaard, Kornet v.Livgarden, Landmand, Forpagter af Korsebjerghave i Ubberup Sogn, f.15/1 1909 paa Frederiksgave, g.1'G. 6/2 1937 i Sct.Knuds K.i Odense med Else Petersen, (Mys) f.14/12 1914 i Odense, D.a.Direktør for Munke Mølle A/S i Odense Hans Petersen (1885-1975) og Hustru Ida Marie Suhr (1889-Ægteskabet opløst 1946. Hun g.2'G.m.Aage Axel Pontoppidan, Aarhus. Ambulanceflyver v.Zoneredningskorpset. Hun død 10/10 1971. Paul Hvenegaard g.2'G.24/8 1946 i Ubberud (b.v.) m. Birgitte Hvenegaard f.2/12 1918 paa Rigshospitalet. Adoptivdatter af Hans Hvenegaard B2. Ægteskabet opløst Jan.1972.Paul Hvenegaard boende fra 3/6 1972 hos Ebba Schroll, Lykkensæde A2 B2 C1. Børn af 1'Æ. D1-2, af 2'Æ. D3-4.
- D1 Peter Hvenegaard f.25/10 1937 paa Korsebjerghave, Skovfoged, g.29/12 1962 i Gentofte K.m. Dorthe Dahl f.4/9 1939 i Kjbhvn., D.a. Ingeniør Hans S. Dahl, Gentofte Børn E1-2:
- E1 Morten Hvenegaard, f. 3/11 1963 i Odense
- E2 Louise Hvenegaard, f.13/8 1966 i Davinde.
- D2 Anette Hvenegaard, f. 22/7 1942 paa Korsebjerghave. G.31/5 1969 i Odense m. Per Elander Rasmussen, Advokat, Vædegarden, Tommerup, f.18/5 1945 i Odense. Børn E1-2:
- E1 Else Camilla Elander Rasmussen, f.11/12 1971
- E2 Vera Charlotte Elander Rasmussen, f. 2/11 1974.
- D3 Hans Hvenegaard f.26/2 1947 i Odense, cand.psyk. Barn E1:
- E1 Pelle Hvenegaard, f.29/8 1975 i Kjbhvn.
- D4 Jens Hvenegaard, f.23/7 1949 i Odense, Elektriker, g.27/3 1976 i Kullerup K.m. Vivian Magnussen, f.6/4 1953 i Ullerslev. Børn E1-2.

C3

XII A1 B4 D4 Jens Hvenegaard - fortsat

E1 Frederikke Hvenegaard f.29/8 1976 i Nyborg.E2 Kristian Hvenegaard f. 3/7 1978 i Nyborg.

C4 Dagmar Hvenegaard, f.13/8 1916 paa Frederiksgave, g.26/5 1939 i Sønderby K.m.
Hans Dreyer, f. 5/12 1914 i Odense, S.a. Redaktør og Udgiver af Fyens Stiftstidende cand.phil. Jørgen Christian Dreyer (1886-1935) og Hustru Lily Fanny Lorentzen (1890-1970). 1939-42 Bestyrer af Avlsgaarden Lenshøj under Hvidkilde, 1942-45 Bestyrer af Klintsø i Højby Sogn, Odsherred, 1945-53 Forpagter af Lindegaarden i Asperup Sogn; 1947 kommitteret ved Fyens Stiftstidende, Medstifter og Medlem af Den fyenske Bladfond. Børn D1-2:

D1 Jørgen Christian Dreyer f.1/2 1941 paa Lehnshøj, cand.polyt., Brygmester, Direktør
 g. 3/8 1963 i Stenløse K.m.
Anne Birthe Fischer Hansen f.28/6 1940 i Odense. Børn E1-3:

E1 Peder Dreyer f.28/1 1965 i Kjbhvn.E2 Rikke Dreyer f.23/10 1966 i Kjbhvn.E3 Anne Dorte Dreyer f.26/10 1971 i Horsens.D2 Claus Dreyer f.25/3 1944 paa Klintsø, Arkitekt

C5 Erik Hvenegaard f.13/8 1916 paa Frederiksgave, Landmand, Lagerforvalter i Frederikssund. Tækker i Korinth. G. 1/6 1941 i Nyborg m.
Anne Lise With f.20/12 1917 paa Frederiksberg, D.a. Kredslæge Viggo Julius With (se C1). Distriktsjordemoder. Død 4/2 1983. Børn D1-3:

D1 Lotte Hvenegaard, f. 4/7 1942 i Viborg, g.16/5 1964 i Frederikssund m.
Asger Jensen, Gaardejer Børn E1-3:

E1 Kim Jensen f.18/2 1966 paa Voerbækgaard pr. OdderE2 Stig Jensen f.22/2 1968 paa Voerbækgaard pr. Odder.E3 Ayoe Jensen f.29/7 1972 paa Voerbækgaard pr. Odder.

D2 Vincent Hvenegaard, f.19/8 1944 paa Liltved Vestergaard, Favsing Sogn, Randers Amt, Allingaabro.

D3 Ida Susanne Hvenegaard f. 7/4 1950 paa Rigshospitalet, g. 3/6 1971 i Brahetrolleborg m. Repræsentant Paul Erik Petersen. Dekorator, Syge hjælper. Børn E1-2. Ægteskabet opløst.
 G.2'G. 6/6 1979 m.
Torben Schroll se B2 C1 D3

E1 Carl-Christian Petersen f. 20/9 1973 i FaaborgE2 Anne-Mette f. 23/3 1977 i Faaborg

- XII A1 B5 Otto Preben Brandt Hvenegaard f. 21/9 1885 paa Ørnfelt, d. i Assens 25/10 1946. 1913 Forpagter, 1915-17 Ejer af Avlsgaarden Zastrow i Sønderø Sogn, derefter Ejer af en Gaard i Hesselager, senere Underforvalter paa Assens Sukkerfabrik, g.10/5 1913 i Sct.Knuds K. i Odense m.
Marie Elisabeth Plum f. 2/3 1877 i Frederiksgave Skovriderbolig, d.19/10 1952 paa Graabrødre Kloster i Odense, Søster til B4's Hustru. Børn C1-2;
- C1 Jørgen Preben Hvenegaard f.24/11 1914 paa Zastrow. Maskinchef i A.P. Møllers Rederier til 1960, derefter Maskinmester i D.S.B. til 1975, g.23/10 1942 i Ollerup K.m.
Gerda Frederiksen f.12/10 1915 i Ollerup, D.a.Møller Niels Peter Frederiksen, Urte Mølle v.Ollerup (1881-1971) og Hustru Riborg Hansen (1888-1957). Børn D1-3):
- D1 Hanne Elisabeth Hvenegaard f.28/9 1943 i Svendborg, Bibliotekar. G. 2/4 1966 i Sct.Jørgens k.i Svendborg m.
Jørgen Andersen f.22/12 1939 i Svendborg, Fritidspædagog. Børn E1-2:
- E1 Jacob Hvenegaard Andersen f.25/6 1969 i Kjbhvn.
- E2 Jesper Hvenegaard Andersen f.13/5 1972 i Kjbhvn.
- D2 Britta Hvenegaard f.16/9 1945 i Svendborg, g.14/7 1973 i Sct.Jørgens K.i Svendborg m.
Torben Frees Faaborg f.13/10 1947 i Gl.Haderslev. Børn E1-2:
- E1 Anne Frees Faaborg f.12/11 1976 i Haderslev.
- E2 Claus Frees Faaborg f. 4/1 1980 i Haderslev.
- D3 Niels Christian Hvenegaard f.10/4 1947 i Svendborg. G.27/12 1970 i Ulse K. m.
Vibeke Rønholt f.16/4 1952 i Ulse. Børn E1-2:
- E1 Christina Hvenegaard f.16/4 1973 i Viby Jyll.
- E2 Lasse Hvenegaard f.28/7 1977 i Skanderborg
- C2 Elisabeth Hvenegaard (Lysa) f.16/2 1916 paa Zastrow. Husholdningslærer i Mariaforbundet paa Baunehøj, Jægerspris.

XII A2 Peter Emil Hvenegaard f.12/11 1847 paa Ølundgaard, d.21/5 1931 i Kjbhvn. Underforvalter paa Gedsergaard; 1874 Bestyrer, 1883-1911 Ejer af Ølundgaard, Medlem af Sogneraadet, Fmd.f.Ørritslev Andelsmejeri; derefter bosat i Kjbhvn. G.18/6 1876 i Hundstrup K. m.
Anna Elisabeth Løllesgaard f.16/9 1854 paa Langeskov, d.25/12 1936 i Kjbhvn. D.a.Proprietær Rasmus Løllesgaard (1815-74) til Langeskov og Hustru Hansine Marie Pedersen (1830-1909). Børn B1-8:

B1 Hansine Marie Hvenegaard (Bitten) f.18/5 1877 paa Ølundgaard, d.19/8 1960 i Kjbhvn. Dameskrædderinde, Ophold i Paris i 4 Aar, 1904-13 Direktrice hos Sten & Strøm i Christiania, derefter egen Salon smst. til 1934, derefter bosat i Kjbhvn.

B2 Kirsten Augusta Hvenegaard (Kisse) f.28/9 1878 paa Ølundgaard, d.1/3 1961 paa Frederiksberg, g. 3/9 1911 i Jesuskirken i Kjbhvn., m. Johann Friederich Clausen f.17/10 1881 i Rinkeæs Sogn, d.12/10 1954 paa Mørup. S.a.Grdr.Peter Clausen (1849-1937) og Hustru Anna Marie Møller, Vonsild (1859-99), Forvalter paa Ølundgaard,Brattingsborg, Krabbesholm, Spanager og Giesegaard, 1923 Forpagter af Avlsgaarden Mørup u/Sorø Akademi; Fmd.f. Den Midtsjællandske Tolvmandsforening. Børn C1-3:

C1 Ebba Clausen f.21/4 1913 paa Krabbesholm, Medlem af Hillerslev Sogneraad. G. 29/5 1936 i Alsted K. m.
Henning Schroll f.28/2 1910 d. 9/8 1960. Ejer af Lykkensæde. Børn D1-5:

D1 Gustav Schroll f.17/4 1937. Ejer af Lykkensæde, Skelborg og Frydenhjem. G.5/5 1962 i Sct.Nicolaj K. i Kolding m.
Lis Bjerref.17/4 1935 i Kolding D.a. Landsretssagfører Mads Christian Andersen Bjerre (1891-1965) og Hustru Nanna Marie Leth Møller (1895-1979). Børn E1-4:

E1 Henning Schroll f.5/5 1963

E2 Susanne Schroll f.12/7 1964

E3 Karin Schroll f.29/10 1966

E4 Lena Schroll f.13/6 1970

D2 Jørgen Schroll f.13/7 1938. Produktionsingeniør. G.22/4 1962 i Diernæs K. m.
Grete Jørgensen f. 2/12 1941. Barn E1:

E1 Helen Christine Schroll f.19/4 1976

D3 Torben Schroll f.24/9 1941. Selvstændig Maskinarbejder. G.1'G.m.
Inge Lise Christensen. Ægteskabet opl.12/7 1977.Børn E1-2::

E1 Kirsten Agnete Schroll f. 3/2 1964

E2 Hanne Schroll f. 6/7 1965.

G.2'G.m.

Ida Susanne Hvenegaard f. 7/4 1950 (B4 C5 D3)

D4 Henrik Schroll f.30/12 1943. Praktiserende Læge i Odense med Bolig i Sct.Clemens. G. i Aarhus 16/4 1970 m.
Marianne Præstholm f.20/4 1943. Børn E1-4:

- XII A2 B2 C1 D4 E1 Jakob Schroll f. 2/5 1971
- E2 Anne-Mette Schroll f. 2/5 1971
- E3 Esbjørn Schroll f.17/8 1972
- E4 Peder Christoffer Schroll f.29/10 1979
- D5 Gunner Schroll f.24/4 1953. Produktionsingeniør paa Svendborg
Konservesfabrik. Bor Blaabærvænget i Ryslinge. G.20/8 1983 i
Ryslinge Valgmenighedskirke m.
Tina Berg Nielsen f.18/4 1960 i Virum
- C2 Lilli Ingrid Margrethe Clausen (Søster) f.23/11 1916 paa Giesegaard.
G.30/5 1941 m.
Niels Erik Wissing , Forpagter af Saltø, f. 5/1 1915. Børn D1-3:
- D1 Hans Frederik Tolderlund Wissing, Landmand, f.27/4 1943 paa Saltø.
G.26/8 1970 m.
Bodil Andersen f.24/11 1945, D.a.Harry Andersen. Barn E1:
- E1 Mette Wissing f.30/9 1970
- D2 Poul Tolderlund Wissing f.26/4 1947 paa Saltø
- D3 Kirsten Wissing f.21/11 1952 paa Saltø. Advokat.
- C3 Bent Peter Hvenegaard Clausen f. 6/1 1922 paa Giesegaard, Ingeniør,
Direktør. G. / 19 m.
Helle Radschal f.25/2 1923 i Berlin. D.a. Købmand Wilhelm Georg
Radschal (1892-1924) og Hustru Ella Karla Johanna Marie Peters (1894-
- B3 Hans Hvenegaard f.10/10 1880 paa Ølundgaard, d.18/1 1968 i Gentofte.
Tømmerhandler i Præstø, senere Tømmermester i Kjbhn.. G.30/5 1908 i
Hjemmet paa Frederiksberg m.
Ellen Reumert Aggerholm f. 6/10 1879 paa Frederiksberg, d.18/11 1951 i
Kjbhvn., D.a.Grosserer Mads Aggerholm (1836-1991) og Hustru Antonia
Elisabeth Ponsaing Reumert (1835-1925). Børn C1-2:
- C1 Ib Aggerholm Hvenegaard f.19/3 1909 i Præstø, d.30/12 1974. i Helle-
rup. Rejste 1928 til U.S.A., Hushøvstmester, deltog i 2'Verdenskrig
i den amerikanske Hær.
- C2 Tony Aggerholm Hvenegaard f.24/7 1914 i Kjbhvn. d.30/7 1973 i
Hellerup. Bogbindersvend.
- B4 Elisabeth Hvenegaard (Betty) f.13/11 1882 paa Ølundgaard, d. / 5 1973
i Hasseris v.Aalborg. Husbestyrerinde. G. 4/8 1921 i Jesuskirken i
Kjbhvn. m.
Carl Christian Georg Olsen (Skolefar) f.19/6 1858 i Gudum Pgd., d.19/11
1938 i Hasseris v.Aalborg, S.a.Sognepræst Niels Olsen og Hustru Elisa-
beth Ottilie Juliane Christine Baronesse Juel-Rysensteen (1819-1900),
cand.teol.1888, 1895-1908 Ejer af Realskolen i Nykjøbing Sjælland,
1908-28 Realskolebestyrer i Nørre-Sundby; Medstifter af Nørre-Sundby
Folkebibliotek 1918, Fmd. 1924-28. G.1'G.m.Astrid Waarst f.27/2 1870 i
Frederikshavn, d. 2/8 1914 i Nørre-Sundby, D.a.Købmand Marinus Chr.
Brix Waarst og Hustru Rasmine f.Bang.

x)1807-83

- XII A2 B5 Anna Emilie Hvenegaard (Mille) f. 4/9 1885 paa Ølundgaard, d. 8/1 1964 paa Frederiksberg. G. 3/12 1910 i Skeby K.m.
Carl Tolstrup f.31/3 1881 paa Amalienborg; d.30/9 1949 paa Frederiksberg, S.a. Palæforvalter, Arkitekt Frederik Ludvig Tolstrup (1844-1926) og Hustru Agathe Marie Nissen (1850-1916). Lært Handel hos N.M.& F. Plum i Assens, Løjtnant, 2 Aar i Hamburg, 1906-08 Bogholder hos Brødrene Plum i Assens, 1910 Bogholder paa Aalborg Portland Cement Fabrik, 1925 Kontorchef. Barn C1:
 x) derefter i Sct. Pedersborg og i Odense
- C1 Karen Agathe Tolstrup f.13/4 1913 paa Rørdal v.Aalborg. Sekretær.
- B6 Karen Louise Sofie Hvenegaard f.7/9 1889 paa Ølundgaard, d.20/8 1959 i Gladsaxe, Husholdningslærerinde. 1927 Økonoma paa Balders Hospital, 1919 Assistent paa Sct.Hans Hospital v.Roskilde.
- B7 Ida Margrethe Hvenegaard (Bis) f. 1/12 1890 paa Ølundgaard. Husbestyrerinde.
- B8 Astrid Caroline Hvenegaard (Vense) f. 7/3 1898 paa Ølundgaard, g.21/5 1923 i Jesuskirken i Kjbhvn. m.
Frederik Plum f.10/2 1896 i Assens, d.12/12 1980 i Assens, S.a.kgl. Agent købmand Frederik Plum (1835-1905) og dennes 2'Hustru Catharine Wilhemine Marie Christiansen (1854-1923), Student 1914 fra Ordrup Gymnasium, lært Handel i Assens, Kjbhvn. og Manchester, Grosserer i Kjbhvn 1924-26, Direktør for A/S Aggersund Kridtværk fra 1932, Medindehaver af Vestfyens Kulimport, Assens, Ejer af Kaals Mølle, Fmd.for Assens Sømandsforening. Børn C1-3:
 x) fra 1937
- C1 Anna Catharine Plum f.11/9 1924 i Skovshoved. Student fra Odense Katedralskole 1943, 17/2 1951 i Odense m.
Poul Møller f.8/1 1924 paa Frederiksberg, Redaktør v.Berlingske Tidende. Separeret 1981. Børn D1-5:
- D1 Annette Møller f.21/12 1953 i Odense, Ergoterapeut, g.30/9 1983 m Johnny Jørgensen S.a. Chr.Jørgensen og Hustru Birthe.
 Annette og Johnny NAVNEFORANDRING til HVENEGAARD. Barn D1:
- E1 Tobias Hvenegaard f.16/11 1983.
- D2 Kim Bjørn Møller f.7/8 1955 i Kastrup, Oversergent i Marinen NAVNEFORANDRING til Kim Jack Møller Plum
- D3 Britta Møller f.25/12 d.26/12 1957 i Assens.
- D4 Tvilling Møller f.25/12 d.25/12 1957 i Assens
- D5 Britta Victoria Møller f.12/7 1964 i Assens, 1982 NAVNEFORANDRING til PLUM
- C2 Kirsten Ingrid Emma Plum f. 4/7 1929 i Assens, Laborant, g.19/10 1957 i Kærum K.v.Assens m.
Kjeld Engel Singer Larsen f. 3/7 1928 i Kjbhvn. ^{Arkitekt} Børn D1-2:
- D1 Karen Mette Larsen f.11/5 1962 paa Frederiksberg. Student fra Rungsted Statsskole 1982, Elev i Forsikringsselskabet Hafnia.
- D2 Tine Larsen f. 6/3 1964 paa Frederiksberg, Student fra Rungsted Statsskole 1983. Ansat i Laboratoriet paa Hvidovre Hospital.

XII A2 B8 C3 Peter Vilhelm Plum f. 7/8 1931 i Assens, Inspektør v.Statens Skibstilsyn, g.1'G. 24/2 1962 i Assens m.
Janne Lise Thostrup f. 1/2 1942, D.a.Hotelejer Thostrup og Hustru
 G.2'G. 28/2 1970 i Helsingør m.
Kirsten Kjæmpe-Jensen f. 15/1 1940 i Valby.
 Børn af 1'Æ. D1 og af 2'Æ. D2-3:

D1 Nicolai Plum f.15/3 1963 i Assens, Smed.

D2 Marie Plum f.21/9 1968 i Helsingør.

D3 Eva Plum f. 2/7 1971 i Helsingør.

A3 Sara Kirstine Victoria Hvenegaard f. 4/5 1850 paa Ølundgaard, d. 8/4 1930 paa Birkely v.Odense. G.28/9 1872 i Skeby K.m.
Niels Vilhelm Møller f.27/5 1846 paa Ørritslevgaard, d. 8/4 1912 paa Birkely v.Odense, S.a. Propr. Jørgen Vilhelm Møller (1807-48) til Ørritslevgaard og Hustru Ane Jensine Vilhemine Christiane Brohm (1823-). 1848-1903 Ejer af Ørritslevgaard i Otterup Sogn, 1875 Ejer af Blaaholm, der i 1896 lagdes under Ørritslevgaard. 1903 Ejer af Ejendommen "Skovly" i Odense senere Ejer af Birkely smst. Landbrugskandidat 1867, Fmd.f. Nordfyns Landboforening 1884-1902, Sogneraadefmd., Bestyrelsesmedlem i Fyens patriotiske Selskab, Medlem af Repræsentskabet f. Odense-Bogense Jernbane. R.af Dbg.1900.Børn B1-2:

B1 Anna Vilhemine Møller (Tulle) f.28/7 1874 paa Ørritslevgaard, d. 21/3 1901 paa Petersholm v.Vejle, g.m. A1 B1.

B2 Ingeborg Hansine Møller f.16/1 1876 paa Ørritslevgaard, d.25/7 1905 paa Skovly v.Odense.

A4 Caroline Teodora Hvenegaard (Line) f.23/9 1851 paa Ølundgaard,d. 1/2 1898 i Odense, g. 7/10 1881 i Sct.Knuds K. i Odense m.
 senere Thorvald Christian Langkilde f.21/10 1849 paa Ejby Mølle v.Odense, d.30/4 1931 i Odense, S.a. Ejer af Ejby Mølle, Landkildedaard Rasmus Christian Langkilde (1816-73) og Hustru Augusta Christophine Gravenhorst (1821-1909). Student fra Odense Katedralskole 1869, cand.med.1876; Kommuelæge i Odense, mangeaarit Medlem af Bestyrelsen for Odense Musikforening. Ingen Børn.

A5 Lars Thorvald Hvenegaard f.27/6 1860 paa Ølundgaard, d.12/6 1930 paa Frederiksberg, Præliminærexamen 1876, Landinspektørexamen 1879. Landvæsen-elev paa Nakkebølle, Søbysøgaard og Kallundborg Ladegaard, Forvalter paa Hjørholm og Bøgebjerg; 1887-90 Forpagter af Aalebækgaard paa Møen, Assistent i Odense i et halvt Aar, 1891-1916 Landinspektør i Svendborg. 1913 Repræsentant for Østifternes Kreditforening. 1916-27 landbrugskyndig Direktør smst. Medlem af Repræsentskabet f. Fyens kommunale Telefonselskab og Svendborg-Nyborg Jernbaneselskab. Medlem af Svendborg Byraad 1897-1916, Vurderingsformand f. Gudme Herreds Skyldkreds 1903-16, Formand for Svendborg Amts Kystkommission 1905-18, af Nyopmaalingskommissionen af 1903, Medstifter af Svendborg Amts Museum 1908 og Medlem af Bestyrelsen til 1916. R.af Dbg.1920, Dbmd.1926. G. 20/5 1887 i Sct.Johannes K. i Kjbhvn. m.
Hansine Johanne Thiset (Joh.) f.30/4 1862 paa Hestgardens Kaserne i Kjbhvn., d. 22/5 1936 paa Frederiksberg. D.a. Overvagtimester Hans Andersen Thiset (1817-64) og Hustru Ane Kirstine Rasmusdatter (1824-76). Børn B1-5:

B1 Hans Hvenegaard f.14/2 1888 paa Aalebækgaard, d.15/2 1888.

- XII A5 B2 Kirsten Hvenegaard (Kylle) f.30/1 1889 paa Aalebækgaard, d.23/12 1977 paa Frederiksberg, g.19/12 1916 i Sct.Jacobs K. i Kjbhvn. m.
Adolf Bjørn-Jensen f.24/1 1866 i Nyborg, d.29/7 1938 paa Skodsborg Badesanatorium. S.a. Herredsfuldm. Justitsraad Mads Jensen (1830-1904) og Hustru Adolphine Helene Dorthea Bjørnsen (1838-1908). Præliminærexamen ved Universitetet 1881. Derefter paa Vinding Herreds Kontor i Nyborg til 1885, exam.juris. 1886. Derefter Fuldmægtig v. Lolland-Falsters Stiftamt i Nykjøbing Falster i 3/4 Aar. 1887-1908 Fulm.v.Vinding Herred, ca.1891-1908 tillige Godsforvalter paa Lykkesholm. 1908-28 Godsforvalter ved Baroniet Scheelenborg og Stamhuset Thorseng. Beskikkelse som Sagfører 1912-38, fra 1928 med Praksis i Svbg.
 NAVNAFORANDRING ved kgl. Bevilling 26/6 1888. Børn C1-6:
- C1 Christian Bjørn-Jensen f.25/10 1917 i Bregninge Sogn, Taasinge. Student 1935 fra Svbg.Statsgymnasium; Fuldmægtig i Østifternes Kreditforening, nu Kreditforeningen DANMARK.
- C2 Johanne Marie Bjørn-Jensen (Hanne) f.14/4 1919 i Bregninge Sogn, Taasinge. Dameskrædderinde og Tilskærer. G.27/2 1954 i Kastrup K. paa Amager m.
Frits Børge Rindbøl f.28/8 1922 i Ballerup, Tømrer og Bygningsteknisk Ingeniør. Ægteskabet opløst 1962. S.a. Uddele*)Knud Peter Rindbøl (f.Jensen NAVNEFORANDRING 31/10 1917, (1889-1932) og Hustru Betty Pouline Alma Poulsen (1898-),mangeaarig Postexpeditør i Kirke-Hyllinge. Barn D1: x)senere Købmand i Kirke-Hyllinge
- D1 Knud Erik Rindbøl f.15/6 1959 i Kjbhvn. Sergent v. Kronens Artilleriregiment. 1/11 1983 Politibejtent.
- C3 Erik Bjørn-Jensen f.14/4 1919, d.15/4 1919.
- C4 Otto Bjørn-Jensen f.29/5 1920 i Bregninge Sogn, Taasinge. Højere Handelsexamen 1940 fra Niels Brocks Handelsskole, Handelsmand i Staten Missipi USA, Motelejer, g. 3/1 1962 i Woodville m.
Gwendolin Stuart f.28/5 1937 i Lessley, Miss., D.a. Farmer Sidney Stuart.
- C5 Elisabeth Bjørn-Jensen f.27/11 1924 i Bregninge Sogn paa Taasinge, d. 3/2 1943 paa Rigshospitalet.
- C6 Kirsten Bjørn-Jensen f.10/12 1925 i Bregninge Sogn paa Taasinge. Tingbogsregistrator hos Civildommeren i Gladsaxe Retskreds.
- B3 Christian Hvenegaard f.31/3 1891 i Odense, d.20/2 1975 i Svbg. Præliminærexamen 1907, Landinspektørexamen 1912, 1912-13 og 1915-16 Assistent hos Faderen, 1913-14 ansat v.Canadian Pacific Railway;over-tog 1916 Faderens Forretning som Landinspektør i Svbg, har medvirket ved Afløsningen af Stamhuset Egeskov og Thorseng, Grevskabet Brahesminde, Baronierne Lehn, Holstenshus og Clausholm. 1943 Repræsentant for de fyenske Købstæders Brandforsikring af 1850, 1944 Repræsentant for Østifternes Kreditforening; Medlem af Bestyrelsen for Svbg.Amts Museum, Sønderjysk Forening og Svbg.Kammermusikforening; Formand f. Naturfredningsforeningens lokale Komite, Medlem af Vor Føe Sogns Menighedsraad, Formand for Svbg.Amts Kystkommission 1929-44.
 G. 27/7 1916 i Bregninge K. paa Taasinge m.
 x)(Didde) Christine Margrethe Nielsen*) f. 2/11 1887 i Esbjerg, d.16/8 1956 i Ulfbørg. D.a. Købmand Bent Thorvald Nielsen (1859-1902) og Hustru Augusta Thomsen (1867-93) Børn C1-5:
- C1 Karen Margrethe Hvenegaard f.31/7 1917 i Svbg., Sygeplejerske, g. 8/8 1943 i Sct.Nikolaj K. i Svbg. m.

- XII A5 B3 C1 Harald Kampmann f.20/8 1913 i Herning, d. 3/8 1971 smst. S.a. forhv.Borgmester, Grosserer Helge Jensen Kampmann (1879-1963) og Hustru Hansine Christensen Overgaard (1878-1968). Student fra Herning 1932, cand.jur.1938, Sagførerfuldm. i Svbg. og Aarhus, Landsretssagfører 1944 med Praksis i Aalborg og fra 1945 i Herning. 1958 Medlem af Herning Byraad. Børn D1-3:
- D1 Kirsten Kampmann f.25/5 1944 i Aalborg, Læge. G.29/6 1968 i Herning m.
Jens Christian Børresen f.30/12 1942 i Birkerød. S.a. Advokat Vognmand
Børre Børresen og Hustru Marianne f.Knudsen. Separeret i Sept.. 1983. Børn E1-2:
- E1 Dorthe Børresen f.29/5 1973 i Kjbhvn.
- E2 Malene Børresen f. 6/2 1978 i Frederikssund
- D2 Bodil Kampmann f. 3/8 1946 i Herning.. Sygeplejerske i Kjbhvn.
- D3 Anne Grethe Kampmann f. 6/12 1949 i Herning, Advokat. G. 8/2 1975 i Herning Valgmenighedskirke m.
Therkel Ladegaard f.16/7 1942 i Horsens. Advokat. S.a. Grdr.
Niels Ladegaard og Hustru Karen Marie Bisgaard. Børn E1-2:
- E1 Henriette Ladegaard f.27/11 1976 i Skive
- E2 Anders Ladegaard f.30/8 1980 i Struer.
- D4 Niels Kampmann f.14/9 1956 i Herning. Korrespondent i Engelsk og Fransk.
- C2 Kirsten Hvenegaard (Lilo) f.27/12 1918 i Svbg., g.16/9 1944 i Sct.Nicolaj K. i Svbg. m.
Asger Rode-Møller f. 9/9 1919 i Rudkjøbing, S.a. Øjenlæge i Svbg.
Henrik Møller (1886-1971) og Hustru Harriet Rode (1886-1973).
 Student fra Svbg.Statsgymnasium 1937 cand.med.1945,Reservelæge paa Hospitaler 1949-51,Assistent hos Kredslægen i Herning 1950-51, prak.Læge i Ulfborg 1951-60,praktiserende Læge i Vejle 1960. NAVNEFORANDRING 1942. Børn D1-3:
- D1 Birgitte Rode-Møller f.14/4 1946 paa Skive Sygehus, Fysioterapeut. G.26/2 1972 i Vejle (b.v.) m.
Henning Kvist Poulsen f.20/8 1944 i Vamdrup. Speciallæge i Gynækologi. S.a. Vognmand Kvist Poulsen og Elisabeth Bruun. Børn E1-2:
- E1 Jacob Kvist Poulsen f. 19/12 1974 i Holstebro.
- E2 Jane Kvist Poulsen f. 11/3 1978 i Holstebro.
- D2 Anne Rode-Møller f. 17/7 1947 paa Kjellerup Sygehus, cand.mag. G.11/4 1981 i Hellerup K. m.
Peder Wladimir Wolkoff f. 13/1 1946 i Kjbhvn., lic.scient.S.a. Ingeniør Peder Christensen og Hustru Nastasia Wolkoff. NAVNEFORANDRING 1981. Barn E1:
 Wolkoff Wolkoff
- E1 Nikolaj Wolkoff f. 24/5 1982 i Kjbhvn.

XII A5 B3 C2 D3 Lisbeth Rode-Møller f. 3/5 1953 paa Holstebro Sygehus.
 Sygeplejerske-

C3 Marie Hvenegaard f. 2/7 1920 i Svbg. Student 1939 fra Svbg. Statsgymnasium, g. 15/6 1941 i Sct.Nikolaj K. i Svbg. m.
Søren Tind-Christensen f.10/2 1913 i Herning, S.a. Forstander for Statens Markforsøg Christian Johannes Tind-Christensen (1883-1950) og Hustru Kristine Nielsine Dorthea Sæderup (1890-1960). Student 1931 fra Ribe, Landinspektørexamen 1937, Assistent hos Svigerfaderen til 1940 og derefter i Aalborg til 1943, Praksis i Faaborg 1943-47, Kompagnon m. Svigerfaderen 1947-56, Eneindehaver 1956-66, Optagelse af 3 Kompagnoner og Oprettelse af Afdelinger i Ringe og Rudkjøbing 1966, Salg af Firma 1980. Børn D1-2:

D1 Jørgen Tind-Christensen f. 9/7 1942 i Aalborg, cand.scient., Lektor v. Aarhus Universitet, g. 8/4 1967 i Messiaskirken i Charlottenlund m.
Kirsten Bay f.19/8 1943 i Kjbhvn., Tegner, D.a. Landsretssagfører Axel Bay og Bodil f. Sanning, Charlottenlund. Børn E1-3:

E1 Lars Tind-Christensen f.28/10 1970 d. 2/11 1970 i Aarhus.

E2 Ane Tind-Christensen f. 8/2 1972 i Aarhus.

E3 Erling Tind-Christensen f.31/8 1974 i Aarhus.

D2 Bibi Tind-Christensen f.15/3 1945 i Faaborg. Tale-Høre-Konsulent paa Langeland, g. 1'G. 17/9 1966 i Sct.Jørgens K. i Svbg. m.
Niels Jørgen Bechmann f. 5/5 1938 i Esbjerg, Skoleinspektør, S.a. Indremissionær Rudolf Bechmann. Ægteskabet opløst 1981. G.2'G. i Snøde K. paa Langeland m. * 7/5/1983
Claus Elmelund Nielsen f. 3/4 1957 i Odense, Pelsavler. S.a. Dyr læge Gunner Nielsen, Ennebølle, Langeland og Ann Lise Nielsen f.Hansen. Børn af 1'Æ. E1-3 og af 2'Æ. E4:

E1 Nis Tind Bechmann f. 25/6 1967 i Svbg.

E2 Liv Tind Bechmann f. 1/8 1970 i Svbg.

E3 Mik Tind Bechmann f.14/12 1974 i Svbg.

E4 Ras Tind-Nielsen f.20/3 1983 i Svbg.

C4 Bente Hvenegaard f. 3/9 1923 i Svbg., Student 1942 fra Svbg.Statsgymnasium, g. 6/5 1944 i Sct.Nikolaj K. i Svbg. m.
Jens Olaf Gravesen (Wolle) f. 6/5 1922 i Indien. S.a. Overlæge paa Vejlefjord Sanatorium senere Frederiksberg Hospital dr.med. Johannes Gravesen (1889-1972) og Hustru Ellen Seidelin Larsen (1893-1975). Student 1939 fra Horsens, cand.polyt. 1944; 1946-50 beskæftiget ved Genopbygning af Rotterdams Havn, derefter ansat i Entreprenørfirmaerne Larsen & Nielsen og Christiani & Nielsen, ogsaa i Holland. R.af Dbg.1971. Ægteskabet opløst 1971. Børn D1-6:

D1 Lisbeth Gravesen f.12/4 ~~1924~~ 1946 paa Frederiksberg, cand. mag. G.23/4 1968 i Hørsholm (b.v.) m.
Claus Manicus f. / . S.a. Civilforsvarschef Civilingeniør Poul Manicus-Hansen. Civilingeniør. Ægteskabet opløst 1974. G.2'G. i 1980 i Kjbhvn. m.
Søren Andersen f.20/1 1949, cand.mag.

XII A5 B3 C4 D1 - fortsat

Børn af 1'Æ. E1-2 og af 2'Æ. E3:

E1 Bo Manicus f. 5/9 1972 i Kjbhvn.

E2 Marianne Manicus f. 6/8 1975 i Kjbhvn.

E3 Morten Andersen f. 1/5 1979 i Kjbhvn.

D2 Jesper Hvenegaard Gravesen f.4/3 1947 i Rotterdam d.11/11 1950 i Kjbhvn.

D3 Annette Gravesen f.30/9 1949 i Rotterdam, H.A. og H.D. Korrespondent, g.15/7 1972 i Æbeltoft m.

Kristian Kreiner f.10/12 1947 paa Frederiksberg, cand.scient.
Barn E1:

E1 Lea Kreiner f.29/2 1980 i Kjbhvn.

D4 Marianne Gravesen f.10/9 1952 i Oegstgeest, Laborant. Barn E1:

E1 Erwin George Schrøder f.16/11 1983 i Leiden

D5 Ingrid Birgitte Gravesen f.30/6 1954 i Leiden, Lærer.Barn E1:

E1 Signe Gravesen f.30/12 1983 i Ringsted.

D6 Søren Hvenegaard Gravesen f. 7/3 1965 i Kjbhvn. studerende. Adopteret af Lisbeth og Claus Manicus, derfor Navn nu: Søren Hvenegaard Manicus ca.1972

C5 Jørgen Thorvald Hvenegaard f.10/12 1924 i Svbg., Landvæsenselev paa Selleberg, Anhof, Fraugdagaard og Gyldenholm, 1946-47 9-Mdrs.Kursus paa Dalum Landbrugsskole. Rejste 1948 til Canada, Staten Alberta, Kornkøber i Alberta Wheat Pool,Chancellor. G. 9/8 1953 i Hussar, Alberta, m.

Helen Annee Hnatiuk f. 3/4 1934 i Medicine Hat, Alberta, D.a. Stationsforstander i Chancellor Mykyta Hnatiuk (f.1894 i Hustyn i Ukraine) og Hustru Malania Jakymchuk (f.1904 i Hustyn i Ukraine). Afgaaet med Pension Novbr.1982 og bor i Chancellor, Alberta,Canada.. Børn D1-4:

D1 Bradley Christian Hvenegaard f.15/5 1957 i Bassano, Alta. Flymekaniker. G.25/8 1979 i Calgary m.
Gail Goodmann f.18/8 1960 i Calgary. Barn E1:

E1 Anne Ross Hvenegaard f. 8/11 1982 i Calgary.

D2 Steven Scott Hvenegaard f. 9/11 1958 i Bassone, Alta. studerende.

D3 Paul Jeffrey Hvenegaard f. 1/6 1961 i Bassano, Alberta, stud.silv.

D4 Glen Timothy Hvenegaard f.19/6 1964 i Bossano, Alberta.

XII A5 B4 Poul Martin Hvenegaard f.13/10 1893 i Svbg. d.20/9 1968 i Ballerup, cand.polyt. 1917, et Aar ansat ved Kjbhvn.s Vej-og Kloakvæsen, arbejdet for forskellige Firmaer ved Jernbane-og Vandkraftanlæg i Jylland til han i 1926 blev Kommuneingeniør og Bygningsinspektør i Ballerup-Maaløv Kommune. Afsked 31/12 1958. 1928 - 30/9 1959 Brandinspektør i Ballerup-Maaløv m.fl. Kommuner. G. 25/10 1925 i Valdemar Slots K. paa Taasinge m. Lili Jeannette Trap f.4/7 1892 i Skive, d.15/1 1951 paa Kjbhvn.s Amts Sygehjem i Taastrup. D.a. Grosserer Carl Trap (1862-1940) og l'Hustru Alvilda Borreschmidt (1866-1929). Barn C1:

C1 Else Margrethe Hvenegaard (Sysser) f.10/2 1927 paa Frederiksberg d.15/12 1982 i Herlev. Defektrice, 1949-51 paa Apotheket i Akureyri. G. 5/2 1952 i Ballerup K. m.

Bent Erik Jølner f.14/1 1928 i Ballerup d.15/1 1976 i Gørding. Cand.pharm.1951, 1953 Provisor paa Blaag.Apothek. S.a. Maaleraflæser Oscar Aurelius Jølner (1894-1975) og Hustru Emilie Marie Elisabeth Kjær (1894-1976). Barn D.1:

D1 Elisabeth Jølner (Nuser) f. 7/4 1953 i Roskilde, Bibliotekar. G. 6/6 1981 paa Ballerup Raadhus m.

Hølger Bay f.31/1 1953 i Maaløv, Civilingeniør. S.a. Materialmester Hans Jørgen Bay (1922-) og Hustru Magda Bay Mikkelsen (1927-). Børn E1-2:

E1 Mikkel Bay Jølner f. 3/3 1980 i Herlev

E2 Magnus Bay Jølner f.29/11 1983 i Herlev

B5 Else Margrethe Hvenegaard f.28/2 1896 i Svbg. d.25/3 1970 i Holte. G.12/7 1917 i Sct.Jacobs K. i Kjbhvn.m.

Lars Peter Christian Andreas Elling f.25/4 1886 i Kallundborg, d. 6/5 1972 i Holte, S.a. Boghandler Christian Philip Vilhelm Elling (1855-1929) og Hustru Cecilie Kristine Sophie Mülertz (1860-1918), Præliminærexamen 1902, Bankassistent 1902-07, Landinspektørexamen 1912, Assistent hos Svigerfaderen, Praksis i Kolding 1916-67, Medlem af Landinspektørforeningens Bestyrelse 1927-32, af Byplankommissionen i Kolding, Vurderingsmand til Ejendomsskyld, Nymaalingskommissionen af 1919, Vandsynsformand. R.af Dbg.1952. Børn C1-2:

C1 Jørgen Christian Elling f.13/6 1918 i Kolding. Civilingeniør, ansat ved Kjbhvns-Kommunes Kloakvæsen. G.27/5 1950 m.

Anette Pontoppidan f.27/12 1919. Ægteskabet ophørt 1975. Børn D1-2:

D1 Inge Gerd Elling f.25/12 1950 i Kjbhvn. Konservator. G. / 1973 i Kjbhvn.m.

Hans Jacob Magnus f.24/6 1946. Ægteskabet opløst 1982. Barn E1: S.a. Arkitekt Magnus, Oslo.

E1 Ida Elling Magnus f.25/2 1978 i Kjbhvn.

(Bitte)
D2 Birgitte Elling f.19/2 1955 i Kjbhvn. (Bitte). Keramiker.

XII A5 B5 C2 Margrethe Elling (Stumpe) f.16/10 1921 i Kolding, aut.Lægesekretær, G.1'G.16/11 1946 i Eltang K. m.
Wladimir Bolotin f.21/11 1911 i Kjbhvn, Læge, S.a. Læge Bolotin.
Ægteskabet opløst Febr.1952. G.2'G. 26/6 1954 i Fredericia m.
Erik Andreas Knudsen f.19/2 1924, Overlæge paa Hudafdelingen paa Bispebjerg Hospital, S.a. Sognepræst Mogens Knudsen (1880-1941) og Hustru Anna Marie Hviid (1883-1947). Barn af 1'Æ. D1:

D1 Tatjana Elisabeth Bolotin (Tanja) f.28/11 1948 i Sønderborg, Socialraadgiver. G.1'G. 24/9 1971 i Kjbhvn. m.
Christian Linde f. / 1947 i . S.a.Tandlæge
Flemming Linde, Ægteskabet opløst 1976.
G.2'G. 25/6 1983 i Hellebæk k. m.
Lasse Johs.Nielsen f.17/11 1935, Tandlæge, S.a.Direktør Johs. Nielsen.

KALDER SIG fra 1976: TANJA ELLING, men hendes RIGTIGE NAVN fra 1983 er: TATJANA ELISABETH ELLING JOHS.NIELSEN.

Fortegnelse over nogle K A L D E N A V N E

Betty	Elisabeth Olsen	Side 11
Bis	Ida Margrethe Hvenegaard	12
Bitte	Birgitte Elling	18
Bitten	Hansine Marie Hvenegaard	10
Didde	Christine Margrethe Hvenegaard	14
Gitte	Birgitte Hvenegaard	3
Hanne	Johanne Marie Rindbøl	14
Joh.	Hansine Johanne Hvenegaard	13
Kisse	Kirsten Augusta Clausen	10
Kylle	Kirsten Bjørn-Jensen	14
Lilo	Kirsten Rode Møller	15
Line	Caroline Theodora Langkilde	13
Lore	Carl Chr. Fr. <u>Vincent</u> Hvenegaard	6
Lotte	Ingeborg Charlotte Hvenegaard	5
Lysa	Elisabeth Hvenegaard	9
Lyste	Ida Marie With	5
Mie	Marie Elisabeth Hvenegaard	9
Mille	Anna Emilie Tolstrup	12
Mys	Else Hvenegaard	7
Nuser	Elisabeth Bay	18
Skolefar	Georg Olsen	11
Stumpe	Margrethe Knudsen	19
Sysser	Else Margrethe Jølner	18
Søster	Lilli Ingrid Margrethe Wissing	11
Tanja	Tatjana Elling	19
Tje	Kaj Hvenegaard	3
Tulle	Anna Wilhemine Hvenegaard	13
Tylle	Carl Svend Hvenegaard	3
Vense	Astrid Caroline Plum	12
Wolle	Jens Olaf Gravesen	16

<u>Personer _ f_ø_d_t _ eller _ g_i_f_t _ HVENEGAARD_</u>	født Aar	Side
Agnes Meyland f. Jessen gm Hans	1878	3
Agnete f. Seedorff gm Carsten	1928	3
Anette Da Paul & Mys gm Per Elander Rasmussen	1942	7
<u>Anna</u> Elisabeth f.Lollesgaard gm Peter	1854	10
<u>Anna</u> Vilhemine f. Møller gm Morten	1874	2
<u>Anne</u> Ross Da Bradley & Gail	1982	17
<u>Anning</u> Vilhelm Møller Sa Morten & Anna	1901	2
<u>Astrid</u> Caroline (Vense) gm Frederik PLum	1898	12
Birgitte (Gitte) Da Hans & Agnes gm Paul	1918	3 & 7
Bente Da Lore & Ruth gm Knud Lund-Sørensen	1937	6
Bente Da Chr.& Ditte gm Jens Olaf Gravesen	1923	16
Birgitte Da Chr.& Elna	1969	6
Bradley Christian Sa Jørgen & Helen	1957	17
Britta Da Jørgen & Gerda gm T.Frees Faaborg	1945	9
<u>Carl</u> Svend (Tylle) Sa Morten & Henne	1913	3
Camilla Da Henrik & Hanne	1972	7
<u>Caroline</u> Teodora (Line) gm Th.Langkilde	1851	13
Carsten Sa Hans & Agnes	1918	3
Charlotte Da Henrik & Hanne	1967	7
Jørgen <u>Christian</u> Michael Sa Hans & Kirsten Petersen	1846	2
<u>Christian</u> Vincent Sa Lore & Ruth	1940	6
Christian Sa Thorvald & Johanne	1891	14
Christina Da Niels Chr. & Vibeke	1973	9
Christine (Didde) f.Nielsen gm Christian	1887	14
Dagmar Da Vincent & Lotte gm Hans Dreyer	1916	8
Dorte Da Chr.& Elna	1964	6
Dorthe f. Dahl gm Peter	1939	7
Elisabeth (Betty) Da af Peter & Anna gm Georg Olsen	1882	11
Ellen Reumert f..Aggerholm gm. Hans	1879	11
Elna f.Frederiksen gm <u>Christian</u> Vincent	1943	6
Elisabeth (Lysa) Da Preben & Mie	1916	9
Else (Mys) f.Petersen gm Paul	1914	7
<u>Else</u> Margrethe Da Chr.& Ditte gm Peter Elling	1896	18
<u>Anna</u> <u>Emilie</u> (Mille) Da Peter & Anna gm Carl Tolstrup	1885	12
Erik sa Vincent & Lotte	1916	8
Esther f. Andersen gm Anning	1908	2

Personer _f_ø_d_t_ _eller_ _g_i_f_t_ _HVENEGAARD _- _fortsat

Frederikke Da Jens & Vivian	1976	8
Gail f.Goodman gm Bradley	1960	17
Gerda f.Frederiksen gm Jørgen	1915	9
Glen Timothy Sa Jørgen & Helen	1964	17
Hanne Da Carsten & Agnete	1949	3
Hanne Malgaard gm Henrik	1947	7
Hanne Elisabeth Da Jørgen & Gerda gm Jørgen Andersen	1943	9
Hans Sa Thorvald & Joh.	1888	13
Hans Sa Peter & Anna	1880	11
Hans Pedersen	1816	2
Hans Sa Chr.& Marie	1877	3
Hans Sa Paul & Birgitte	1947	7
Helen Annee f.Hnatiuk gm Jørgen Thorvald	1934	17
Helle Da Christen & Elna	1973	6
Hendrine f.Hansen gm Morten	1878	2
Henrik Sa Lore & Ruth	1944	7
Ib Aggerholm Sa Hans&Ellen	1909	11
Ida Marie (Lyste) Da Vincent & Lotte gm Viggo With	1906	5
Ida Susanne Da Erik & Lise gm P.E.Petersen/Torben Schroll	1950	8
Ingeborg Charlotte (Lotte) f.Plum gm Vincent	1879	5
Ingrid Da Chr.& Marie gm Thorvald Plum	1878	3
Jeanette f.Trap gm Poul Martin	1892	18
Jens Sa Paul & Gitte	1949	7
Hansine <u>Johanne</u> (Joh) f.Thiset gm Thorvald	1862	13
Jørgen Preben Sa Preben & Mie	1914	9
Jørgen Thorvald Sa Chr.& Didde	1924	17
Kaj (Tje) Sa Morten & Henne	1908	3
Karen Louise Sofie Da Peter & Anna	1889	12
Karen Margrethe Da Chr.& Ditte gm Harald Kampmann	1917	14
Kirsten Da Lore & Ruth gm Ejvind Moesgaard	1946	7
Kirsten Pedersen gm HansPedersen	1825	2
Kirsten Augusta (Kisse) Da Peter & Anna gm Friederich Clausen	1878	10
Kirsten Kyllie) Da Thorvald & Joh. gm Adolf Bjørn-Jensen	1889	14
Kirsten (Lilo) Da Chr.& Ditte gm Asger Rode-Møller	1918	15
Kristian Sa Jens & Vivian	1978	8

Personer f ø d t eller g i f t HVENEGAARD

	født	Side
Lasse Sa Niels Chr. & Vibeke	1977	9
Anne <u>Lise</u> f. With gm Erik	1917	8
Lotte Da Erik & Lise gm Asger Jensen	1942	8
Louise Da Peter & Dorthe	1966	7
Ida <u>Margrethe</u> (Bis) Da Peter & Anna	1890	12
Marie Mariane f. Brandt gm Christian	1852	2
Marie Elisabeth (Mie) f. Plum gm Preben	1877	9
Hansine <u>Marie</u> (Bitten) Da Peter & Anna	1877	10
Marie Da Chr. & Ditte gm Søren Tind-Christensen	1920	16
Inge <u>Merete</u> Da Lore & Ruth	1934	6
Morten Johannes Brandt Sa Chr. & Marie	1875	2
Morten Sa Peter & Dorthe	1963	7
Niels Christian Sa Jørgen & Gerda	1947	9
Paul Sa Vincent & Lotte	1909	7
Paul Jeffrey Sa Jørgen & Helen	1961	17
Peder Jensen	1838	1
Pelle Sa Hans	1975	7
Peter (Korsebjerg) Sa Paul & Mys	1937	7
Peter Emil, Ølundgaard	1847	10
Poul Martin Sa Thorvald & Johanne	1893	18
Otto <u>Preben</u> Brandt Sa Christian & Marie	1885	9
Ruth f. Høyrup gm Vincent (Lore)	1913	6
Sara Kirstine Victoria gm Niels Vilhelm Møller	1850	13
Steven Scott Sa Jørgen & Helen	1958	17
Tony Aggerholm Da Hans & Ellen	1914	11
Lars <u>Thorvald</u> Sa Hans Petersen Hvenegaard	1860	13
Ulla Da Morten & Hendrine	1905	3
Vibeke f. Rønholt gm Niels Chr.	1952	9
Vincent Sa Christian & Marie	1879	5
Carl Chr. Fr. <u>Vincent</u> (Lore) Sa Vincent & Lotte	1907	6
Vincent Sa Erik & Lise	1944	8
Vivian Magnussen gm Jens	1953	7

Personer der ikke er født eller gift HVENEGAARD

Andersen, Bodil, gm H.F.Tolderlund Wissing	11
" Jacob, Sa Hanne Elisabeth & Jørgen	9
" Jesper, - - - - -	9
" Jørgen, Fritidspædagog, gm Hanne Elisabeth Hv.	9
" Morten, Sa Søren & Lisbeth	17
" Søren, gm Lisbeth Gravesen, cand.mag.	16
Bay, Holger, Civilingeniør, gm Lisbeth Jølner	18
" Kirsten, gm Jørgen Tind-Christensen	16
Bechmann, Liv Tind, Da Jørgen & Bibi	16
" , Mik Tind, Sa - - -	16
" , Niels Jørgen, Skoleinspektør, gm Bibi Tind-Christen.	16
" , Nis Tind, Sa Niels Jg. & Bibi	16
Bjerre, Lis, gm Gustav Schroll	10
Bjørn-Jensen, Adolf, Godsforvalter, gm Kirsten Hvenegaard	14
" , Christian, Fuldmægtig, Sa Adolf & Kirsten	14
" , Elisabeth, Da "	14
" , Erik, Sa "	14
" , Johanne Marie, gm Frits Børge Rindbøl	14
" , Kirsten, Tingbogsregistrator, Da Adolf & Kirst.	14
" , Otto, U.S.A.	14
Bolotin, Wladimir, Læge, gm Margrethe Elling	19
" , Tatjana Elisabeth, Da Wladimir & Margrethe	19
Børresen, Jens Christian, Advokat, gm Kirsten Kampmann	15
" , Dorte og Malene Da Jens Chr. & Kirsten	15
Christensen, Inge Lise, gm Torben Schroll	10
Clausen, Bent Peter, Ingeniør Direktør, Sa Frieder. & Kirst.	11
" , Ebba, gm Henning Schroll	10 & 7
" , Johann Friederich, Forpagter, gm Kirsten Hvenegaard	10
" , Lilli Ingrid Margrethe, gm Niels Erik Wissing	11
Dreyer, Hans, gm Dagmar Hvenegaard	8
" , Jørgen Christian, cand.polyt. Direktør, Sa Hans & D.	8
" , Peder, Sa Jg.Christian & Anne Birthe	8
" , Rikke, Da " " " " "	8
" , Anne Dorte, " " " " "	8
" , Claus, Arkitekt, Sa Hans & Dagmar	8

Personer der ikke er født eller gift HVENEGAARD - II

Ehrhorn, Ella Jensigne Marie, g.m. Arne Plum	4
Elling, Birgitte, Keramiker, Da Jg.Chr.& Annette	18
" , Inge Gerd, Konservator, " " " " "	18
" , Jørgen Christian, Civilingeniør, Sa Else & Peter	18
" , Lars Peter Chr. Andreas, Landinspektør	18
" , Margrethe, Lægeseekretær, Da Else & Peter	19
" , Tanja = Tatjana Elisabeth Elling Johs.Nielsen	19
Faaborg, Torben Frees, gm Britta Hvenegaard	9
" , Anne Frees, Da Torben & Britta	9
" , Claus, Sa " " "	9
Gravesen, Jens Olaf, Civilingeniør, gm Bente Hvenegaard	16
" , Lisbeth, cand.mag., gm l'Manicus 2'Andersen	16
" , Jesper Hvenegaard, Sa Jens Olaf & Bente	17
" , Annette, Korrespondent,DÅ" " " "	17
" , Marianne, Laborant "" " " "	17
" , Ingrid Birgitte, Lærer, "" " " "	17
" , Signe, Da Ingrid Birgitte	17
" , Søren Hvenegaard, Navneforandring til Søren Hvenegaard Manicus	17
Hansen, Anne Birthe Fischer, gm Jørgen Christian Dreyer	8
Hastrup, Niels, Skibsfører, gm Inge Merete Hvenegaard	6
" , Trine, Da Niels & Inge Merete	6
" , Mikkel,Sa " " " "	6
Iuel, Knud, Kammerjunker, Krumstrup	1
Jensen, Lis, gm H.V.J.P.With	6
" , Asger, Gaardejer, gm Lotte Hvenegaard	8
" , Kim, Sa Asger & Lotte	8
" , Stig, " " " "	8
" , Ayoe, Da " " "	8
Jølner, Bent Erik, Provisor, gm Else Margrethe Hvenegaard	18
" , Elisabeth, Da Bent Erik & Else Margrethe	18
" , Magnus, Sa Holger Bay & Elisabeth Jølner	18
" , Mikkel, " " " " "	18
Jørgensen, Grete, gm Jørgen Schroll	10
" , Johnny, g.m.Annette Møller, Navneforandring til Hvenegaard	12
" , Mads, Smed	2
" , Niels Christian, Frydenlund	1
" , Peder, Ø.Skjerlinge og Hvenegaarden	

Personer der i k k e er født eller gift HVENEGAARD - III

Jørgensen, Wilhelm, Frydenlund	1
Kampmann, Harald, Landsretssagfører, gm Karen Margr.Hveneg.	15
" , Kirsten, Læge, Da Harald & Karen Margrethe	15
" , Bodil, Sygeplejerske, " " " "	15
" , Anne Grethe, Advokat, " " " "	15
" , Niels, Korrespondent, Sa " " " "	15
Kjæmpe-Jensen, Kirsten, Fysioterapeut, gm Peter Plum	13
Knudsen, Jørn Kjær, Ingeniør, gm Ida Johanne With	5
" , Ole Viggo Kjær, Lærer, Sa Jørn & Ida Johanne	6
" , Niels, cand.med. " "	6
" , Hanne, Da "	6
" , Erik Andreas, Overlæge, gm Margrethe Elling	19
Kreiner, Kristian, cand.scient., gm Annette Gravesen	17
" , Lea, Da Kristian & Annette	17
Ladegaard, Therkel, Advokat, gm Anne Grethe Kampmann	15
" , Henriette, Da Therkel & Anne Grethe	15
" , Anders, Sa "	15
Langkilde, Thorvald Christian, Kommunelæge, gm Caroline Hv.	13
Larsen, Kjeld Engel Singer, Arkitekt, gm Kirsten Plum	12
" , Karen Mette, Da Kirsten & Kjeld	12
" , Tine, " "	12
Lenzberg, Torben, Grosserer, gm Josephine Plum	4
" , Marie Louise, Da. Torben & Josephine	5
" , Alexandra, " "	5
" , Birte Désiré, " "	5
" , Paul Preben, Sa "	5
Linde, Christian, gm Tanja	19
Lische, Mette Pedersdatter, Ø.Skjerninge	2
Lund-Sørensen, Knud, Havearkitekt, gm Bente Hvenegaard	6
" , Peter, Sa Knud & Bente	6
" , Signe, Da "	6
" , Ulrik, Sa "	6
" , Ranjana, Da "	6
Magnus, Hans Jacob, gm Inge Gerd Elling	18
" , Ida Elling, Da Hans Jacob & Inge Gerd	18
Magnussen, Vivian, gm Jens Hvenegaard	7

Personer der i k k e er født eller gift HVENEGAARD - IV

Madsen, Gyda Leonharder, gm Ole Plum	4
" , Jørgen, Ø-Skjerninge	2
Manicus, Claus, Civilingeniør, gm Lisbeth Gravesen	16
" , Bo, Sa Claus & Lisbeth	17
" , Marianne, Da "	17
" , Søren Hvenegaard, Navnefor.fra Gravesen	17
Moesgaard Ejvind, Afdelingsleder, gm Kirsten Hvenegaard	7
" Klavs, Sa af Ejvind & Kirsten	7
" Jesper, " "	7
" Line, Da "	7
Møller, Annette, Ergoterapeut, Da Poul & Anna Møller, Navneforandring til Hvenegaard	12
" , Britta Victoria, Da Poul & Anna Møller, Navnefor. til Plum	12
" , Ingeborg Hansine Vilhemine, Da Niels Vilhelm & Sara	13
" , Kim Bjørn, S ergent, Sa Poul & Anna Møller, Navnefor. Kim Jack Møller Plum.	12
" , Mads Jørgen, Krumstrup	1
" , Niels Vilhelm, Proprietær, Ørritslevgaard, gm Sara Hv.	13
" , Poul, Redaktør, gm Anna Plum	12
Nielsen, Bente, Ergoterapeut, gm Karsten Plum	4
" , Claus Elmelund, Pelsavler, gm Bibi Tind-Christensen	16
" , Tina Berg, gm Gunner Schroll	11
" , Lasse Johs., Tandlæge, gm Tatjana Bolotin	19
Nyeborg, Grete, gm Preben Plum	5
Olsen, Carl Christian Georg, Skolebestyrer, gm Betty Hveneg.	11
Pedersdatter, Mette (Store Mette), Hvenegaarden	1
" , Anne Kirstine, Hvenegaarden	1
Pedersen, Aage, Højvang	1
" , Anne Mette, Da Poul Erik & Ida Susanne	8
" , Carl Christian, Sa " "	8
" , Jens, Hvenegaarden	1
" , Jens (Lange) fra Langæble	1
" , Poul Erik, Dekorator, gm Ida Susanne	8
Plum, Thorvald S.B., Købmand, gm Ingrid Hvenegaard	3
" , Carl Arne Chr. Fr.Bretteville,Dir.,Sa Th.& Ingrid	4
" , Ole Thorvald Bretteville, Direktør, Sa Arne & Ella	4
" , Klaus Bretteville Plum, Sergent, " "	4
" , Søren " " "	4
" , Thomas " " "	4

Personer der ikke er født eller gift HVENEGAARD - V

Plum, Karsten Kristian Bretteville, Direktør, Sa Arne & Ella	4
" , Line " Da Karsten & Bente	4
" , Ida " "	4
" , Marie Louise " "	4
" , Preben Thorvald Paul Bretteville, Professor Sa af Th & I	4
" , Eleonora Josephine " Da Preben & Dagny	4
" , Michael Guicherit, Sa Preben & Grete	5
" , Nanette Kiku Guicherit, Da "	5
" , Monna Da "	5
" , Frederik, Købmand, gm Astrid Hvenegaard	12
" , Anna Catharine, gm Poul Møller, Da Frederik & Astrid	12
" , Kirsten Ingrid Emma, gm Kjeld Larsen, "	12
" , Peter, Skibsinspektør sa "	13
" , Nicolaj, Smed, Sa Peter & Janne	13
" , Marie, Da Peter & Kirsten	13
" , Eva, "	13
Pontoppidan, Anette, gm Christian Elling	18
Poulsen, Henning Kvist, Læge, gm Birgitte Rode-Møller	15
" , Jacob Kvist, Sa Henning & Birgitte	15
" , Jane Kvist, Da "	15
Præstholt, Marianne, gm Henrik Schroll	10
Radschall, Helle, gm Bent Clausen	11
Rasmussen, Eskild, Hvenegaarden	1
" , Per Elander, gm Anette Hvenegaard	7
" , Else Camilla Elander, Da Per & Anette	7
" , Vera Charlotte Elander, "	7
Rindbøl, Frits Børge, Ingeniør, gm Johanne Marie Bjørn-J	14
" , Knud Erik, Sergent, Sa Frits & Johanne Marie	14
Rode-Møller, Asger, Læge, gm Kirsten Hv.	15
" , Birgitte, Fysioterapeut, Da Asger & Kirsten	15
" , Anne, cand.mag. "	15
" , Lisbeth, Sygeplejerske, "	15
Rossen, Aksel, cand.polit., gm Inger Margrethe With	5
" , Jens Henrik, Ingeniør, Sa Aksel & Inger Margrethe	5
" , Kristian, stud.med. "	5
Rønholt, Vibeke, gm Niels Christian Hvenegaard	9

Personer der i k k e er født eller gift HVENEGAARD - VI

Schroll, Henning, Proprietær, gm Ebba Clausen	10
" , Gustav, Proprietær, Sa Henning & Ebba	10
" , Henning, Sa Gustav & Lis	10
" , Susanne, Da "	10
" , Lena Da "	10
" , Jørgen, Produktionsingeniør, Sa Henning & Ebba	10
" , Helen Christine, Da Jørgen & Inge Lise	10
" , Torben, selvst.Maskinarb. Sa Henning & Ebba	10 & 8
" , Kirsten Agnete, Da Torben & Inge Lise	10
" , Hanne, "	10
" , Henrik, Læge, Sa Henning & Ebba	10
" , Jacob, Sa Henrik & Marianne	11
" , Anne Mette, Da "	11
" , Esbjørn, Sa "	11
" , Peder Christoffer Sa "	11
" , Gunner, Produktionsingeniør, Sa Henning & Ebba	11
Schrøder, Erwin George, Sa Marianne Gravesen	17
Stuart, Gwendolin, gm Otto Bjørn-Jensen	14
Svendsdatter, Karen, Hvenegaarden	1 & 2
Thostrup, Janne Lise, gm Peter Plum	13
Tind-Christensen, Søren, Landinspektør	16
" , Jørgen, Lektor, Sa Søren & Marie	16
" , Lars, Sa Jørgen & Kirsten	16
" , Ane, Da "	16
" , Erling, Sa "	16
" , Bibi, Tale-Høre-Konsulent, Da Søren & Marie	16
Tind-Nielsen, Ras, Sa Claus Elmelund & Bibi	16
Tolstrup, Carl, Kontorchef, gm Emilie Hvenegaard	12
" , Karen Agathe, Sekretær, Da af Carl & Emilie	12
Valentin, Dagny, gm Preben Plum	4
Wissing, Niels Erik, Forpagter, gm Lilli Clausen	11
" , Hans Frederik Tolderlund, Sa Niels Erik & Lilli	11
" , Mette, Da Hans Frederik & Bodil	11
" , Poul Tolderlund, Sa Niels Erik & Lilli	11
" , Kirsten, Advokat, Da "	11

Personer der i k k e er født eller gift HVENEGAARD - VII

With, Viggo Julius, Distriktslæge, gm Ida Marie Hvenegaard	5
" , Inger Margrethe, Sygeplejerske, Da Viggo & Ida Marie	5
" , Ida Johanne, Beskæftigelsesmedhj. "	5
" , Henrik Viggo Jesper Peter, Ingeniør, Sa "	6
" , Charlotte Fi, Da. Henrik & Lis	6
" , Anette Cif, "	6
" , Betina Nan, "	6
" , Else Camilla, Lærer, Da Viggo & Ida Marie	6
" , Jacob, Sa Else Camilla	6
Wolkoff, Peder Wladimir, lic.scient., gm Anne Rode-Møller	15
" , Nikolaj, Sa Peder & Anne	15