



Danskernes Historie Online

Danske Slægtsforskeres Bibliotek

Dette værk er downloadet fra Danskernes Historie Online

Danskernes Historie Online er Danmarks største digitaliseringsprojekt af litteratur inden for emner som personalhistorie, lokalhistorie og slægtsforskning. Biblioteket hører under den almennyttige forening Danske Slægtsforskere. Vi bevarer vores fælles kulturarv, digitaliserer den og stiller den til rådighed for alle interesserede.

Støt Danskernes Historie Online - Bliv sponsor

Som sponsor i biblioteket opnår du en række fordele. Læs mere om fordele og sponsorat her: <https://slaegtsbibliotek.dk/sponsorat>

Ophavsret

Biblioteket indeholder værker både med og uden ophavsret. For værker, som er omfattet af ophavsret, må PDF-filen kun benyttes til personligt brug.

Links

Slægtsforskeres Bibliotek: <https://slaegtsbibliotek.dk>

Danske Slægtsforskere: <https://slaegt.dk>

DANSKE I UDLANDET

1956

FREDERIKSBERG
KOMMUNEBIBLIOTEKER

DANSK SAMVIRKE

Danske i Udlandet

1956

Danske i Udlandet

1956

Redaktør:

A. KAMP

Direktør for Foreningen Dansk Samvirke

Redaktør af Danmarksposten



UDGIVET AF

FORENINGEN DANSK SAMVIRKE

I N D H O L D

FORORD	7
INDLEDNING	8
ADRESSELISTER:	
Norden	9
Europa (udenfor Norden)	24
Afrika	53
Nordamerika	67
Centralamerika	106
Sydamerika	110
Asien	132
Australien (med New Zealand og New Guinea)	143
Oceanien	148
BIOGRAFIER	149
HJEMVENDTE UDLANDSDANSKE	343
STATISTIK	373
BIBLIOGRAFI	375
FORKORTELSER	377
PERSONREGISTER TIL ADRESSELISTERNE	380
GEOGRAFISK REGISTER	411
RETTELSER OG TILFØJELSER	413
ANNONCETILLÆG	415

Forord

Denne bogs første udgave (1935) — udgivet og redigeret af den daværende chef for Udenrigsministeriets Pressebureau, kontorchef *A. J. Poulsen*, og DANSK SAMVIRKE's sekretær, redaktør *A. Kamp* — tog sigte på at bidrage til løsningen af den opgave, foreningen DANSK SAMVIRKE har påtaget sig: *At styrke forbindelsen mellem Danmark og de danske i udlandet og mellem disse indbyrdes*. Hele oplaget blev udsolgt i løbet af nogle måneder, og der viste sig snart behov for en ny udgave. Den væsentligste del af materialet til en sådan var indsamlet ved krigsudbrudet i 1939, men forholdene umuliggjorde bogens udgivelse, arbejdet måtte standses indtil videre og materialet henlægges.

Efter krigen, da DANSK SAMVIRKE påtog sig udgivelsen af bogen, måtte man begynde helt forfra. Det har nødvendigvis måttet tage lang tid at fremskaffe og kontrollere de tusinder af detailoplysninger fra hele verden under bestræbelserne for at nå frem til fuldstændige og pålidelige adresselister. Arbejdet er ikke blevet mindre derved, at man i denne udgave har medtaget adskillige tusind flere navne. Med bistand fra mange sider blev hele adresse-materialet revideret, suppleret og genopstillet.

DANSK SAMVIRKE retter en tak til de legatbestyrelser, som ved tilskud har støttet udgivelsen, til de mange, der har hjulpet med at skaffe oplysninger, og endelig til de landsmænd ude og hjemme, der ved deres forudbestillinger har gjort det muligt at lade bogen trykke i et aneligt oplag.

Det er vort håb, at denne håndbog må styrke og udbygge forbindelsen mellem hjemlandet og den store og værdifulde del af nationen, der har sit virkefelt udenfor landets grænser.

DANSK SAMVIRKE

Ved opstillingen af *navne- og adresselisterne* har man fundet det hensigtsmæssigt at anvende en rent geografisk gruppering — efter verdensdele, lande, provinser og byer. Ved udvælgelsen er hovedvægten lagt på de kategorier af landsmænd i udlandet, som danske hjemme og i andre lande kan have praktisk interesse af at søge forbindelse med. — Ved *alfabetiseringen* er dobbelte efternavne uden bindestreg som regel sat under det første navn, når det sidste ender på »-sen«. I personregistret er de optaget under begge navne.

Adresse materialet er for hvert land opdelt i 3 kategorier:

I: *Den danske udenrigstjenestes repræsentationer*; de udsendte diplomatiske og konsulære tjenestemænd er ikke medtaget, idet alle henvendelser til danske repræsentationer i udlandet bør adresseres upersonligt til vedkommende repræsentation. Der henvises til de årlige udgaver af Udenrigsministeriets Kalender og Kraks Vejviser.

II: *Danske organisationer, institutioner, blade etc.* i det pågældende land.

III: *Navne og adresser på ca. 6000 danske firmaer og enkeltpersoner* i alle lande.

De ca. 1200 *biografier* bygger i hovedsagen på de pågældendes egne oplysninger, i enkelte tilfælde suppleret fra trykte kilder. Hvis en biografi savnes, skyldes det som regel, at vedkommende ikke har reageret på gentagne henvendelser.

For såvel adresselister som biografier gælder, at der ikke er taget hensyn til statsborgerskab. Bogen omfatter danskfødte og enkelte af 2. generation med særlig dansk tilknytning.

Listen over de ca. 1500 *hjemvendte udlandsdanske*, der har boet mindst 3 år i et eller flere lande, vil være af interesse såvel for hjemlige erhvervsfolk eller andre, der vil rådføre sig med en kender af forholdene i et bestemt land, som for danske ude i verden, der vil genoptage en tabt forbindelse.

Bogens brug lettes ved det *personregister* og det *geografiske register*, der er udarbejdet til denne udgave.

Redaktionen er sluttet i august 1956.

Detailarbejdet ved ordningen af stoffet er for størstedelen foretaget af sekretær *Niels Alsted*.

NORDEN

FINLAND

I

Ambassade:

Helsingfors: Bulevarden 3.

Vicekonsulater:

Åbo; Björneborg; Borgå; Brahestad; Frederikshamn; Gamlakarleby; Hangö; Jacobstad; Kemi og Torneå; Kotka; Kristinestad; Lovisa; Mariehamn; Raumo; Uleåborg; Wasa.

II

Helsingfors:

Dansk Klub i Helsingfors (21.-7. 1902).

Form.: H. Sonne Jakobsen, 275 ml.

Bibl. 3000 bd. Brunnsgratan 8 E.

Dansk Samvirkes repr.: Direktør Kai Bendix (R.), Frederiksgatan 25 A 24.

Dansk Understøttelses Kasse i Finland (1910). Form.: Dir. Ove Haustrup (R.).

Komiteen for Afholdelse af Danske Guds-

tjenester i Helsingfors (1927). Form.: Dir. H. P. Haustrup (R.).

Komiteen for Dansk-Finsk Samhandel. Leder: Direktør Kai Bendix (R.), Frederiksgatan 25 A 24.

III

Helsingfors:

Abrahamsen, Walter, prok., Cygnaeusgt. 16 A.

Arnold-Larsen, Kaj, værkstedsing., Helsingfors Stads Trafikverk, Mannerheimvägen 74. *Ingeniør*.

Baltic Company Ab. Oy. Bestyrelsesform.:

H. P. Haustrup (R. Dbg.), dir.: Ove Haustrup (R. Dbg.), prok.: Albert C. Petersen. Lilla Hamngt. 6. *Frukt og grøntsager en gros*.

Barner-Rasmussen, Stefan, Sanduddsvägen, Westend. *Læge*.

Beckett Kauppa Oy. Dir.: Francis Beckett (R. Dbg.), Unionsgt. 30. *Huder og skind en gros*.

Berg, G. W., & Co. Dir.: Oluf Berg (R. Dbg.), Paul C. Berg. Börshuset, Fabiansgt. 14. *Agenturfirma*.

Bergsøe, Paul & Søn, Finska A/S, Mikaelsgt. 1 B. *Metaller*.

Bro och Hamn Ab., Ingeniörbyvä (= C. & N.) Forsbyvn. 9, Kottby. *Ingeniører, entreprenører*.

Danica Ab. Oy. Verkst. dir.: Kjeld Bojesen. Fredriksgt. 20 A. *Export (træ- og papirprodukter)*.

Fabricius, Kenneth, prok., Mechelinsgt. 28 B.

Frenzel, Oskar P., tekn. leder, Karl Fazer Ab. (*chokoladefabrik*), Fabriksgt. 29.

Godt, Jørgen, dir., Smedsgt. 1 A.

Havana Magasinet Ab. Dir.: Fru E. A. Christensen. Alexandersgt. 44 og City Passagen. *Cigarer*.

Havemanns Eftf., Aage, Oy. Ab. Dir.: Ing. Arne Pehrsson. Kaptensgt. 11 B. *Røntgen- og elektromedicinske apparater*.

Hellemann, Victor E., Repslagaregt. 3 D. *Agentur, import*.

Holst-Kuוסma, Sigrid, fru, Forsbyvn. 33. *Pianistinde*.

Ikopal Oy. Ab., Bulevarden 3. *Vejmateriale*.

Ingemann-Hansen, M., Unionsgt. 6 A. *Grosserer*.

Jensen, Alfred, Merirahtaus. *Befragter*.

Jensen, Charles R., dir., Kronbergsgt. 3B.

Jensen, Hans Chr., Fredriksgt. 49 C 17. *Violinist*.

Knudsen, Vilh., Minervagt. 1 C. *Befragter*.

Lambertsen, Stig, fil. mag., Albertsgt. 44 B 29. *Translatør*.

Lauritzen Lines Ab. Oy., Unionsgt. 30 A. *Shipping*.

Lund, Hans E. Buch, c/o Wihurichart Oy. Ab., Kronbergsgt. 5. *Befragter*.

Meincke, Jarl E., c/o Stockman. *Ingeniør*.

Morus Oy. Ab. Dir.: Diploming. Kaj Mortensen. Unionsgt. 18. *Ingeniørbureau, agenturer*.

Moustgaard, Aage, c/o Rolac Oy., Berggt. 3. *Ingeniør*.

Nielsen, Henry Ab. Oy. Adm. dir.: Henry

Nielsen. Afd.-chef: skibsmægler F.

Stangebye. Fabiansgt. 6. Postbox 88.

Rederi, spedition, linjeagentur etc.

Nielsen, Johs., & Falck, Oy. Ab. Leder:

Dir. H. Sparre-Hermann. Alexandersgt.

12. *Broderier*.

Nilfisk Oy. Ab., Mikaelsgt. 11. *Støvsugere*.

Oehlenschlägers Eftf. Ab. Oy., Unionsgt. 34. *Broderier*.

Ostenfeld, Kaj, budgetdir., Ford Oy. Ab., Henry Ford Gt. 4. Box 46.

Pahvipakkaus Ab. Dir.: Holger Christensen. Högbergsgt. 41. *Kartonemballage*.

Palsbo, Hans, Oy. Ab. Dir.: Hans Palsbo.

Skillnadsgt. 15-17. *Import: Kul, jern, stål, maskiner*.

Parno Ab. Oy. Dir.: Martinus Christensen.

Lönnrotsgt. 29 A. *Bogtrykkeri, bogbin-*

deri, papirvarer.

Pedersen, Harry, dir. Reisiontie 6 E.

Pedersen, Marius, økonomieråd, adm. dir.,

Kirstinkatu 7.



Ratins Finska Nederlag Ab. Dir.: Kai Bendix (R. Dbg.). Fredriksgt. 25. *Rottegift*. Scandinavian Airlines System, N. Esplanadgt. 37. *Luftfart*.

S. & N. Oy. Ab. Dir.: Mogens Schmedes. N. Esplanadgt. 19. *Aulodele, motorcykler, kuglelejer, industrikæder, luftkompressorer*.

Sonne Jakobsen, Henning, prok., medejer, Finnish Chartering Co. Ab. Oy. *Skibsmægler*.

Store Nordiske Telegraf-Selskab Ab. Oy., Det. Telegrafbest.: H. A. B. Hansen. Funkt.: G. Andresen, H. V. Balstrup, A. Bjørnmose, A. J. Hansen, E. P. Hausner, A. Jensen, A. E. Rasmussen, M. S. Størup. Kabelstationen Posthuset, Mannerheimvägen 11 A. Box 290. *Telegrafstation*.

Sørensen, Poul, Lahtis. *Margarinemester*. Thrane, Erland V., H. D., adm. dir., Ravintoöljy Oy. P. O. B. 254. *Næringsolier, -fedtstoffer*.

Trans-Meri Oy. Ab. Dir.: Gunnar Didrichsen. Unionsgt. 10. *Parfumer, kemikalier*. Vang, A. H., Ltd. Ab. Dir.: A. H. Vang. Mariegt. 13 B. *Skibsmægler*.

Willumsen, Einar, Oy. Ab. Nilsiankatu 10. *Essenser, ekstrakter*.

Vitriifer Oy. Ab. Dir.: Kai Bendix (R. Dbg.). Fredriksgt. 25. *Jern, glas, maskiner, laboratorieltilbehør, farver*.

Zanone Oy. Dir.: Axel Fabricius. Annegt. 10 B. *Damehatte*.

Ørum, Svend, Oy. Ab. Dir.: Svend Ørum. Lönnrotsgt. 30. *Automobildele en gros*.

Artsjö:
Borup, Georges, Kinttula gård. *Godsejer*.

Bjárnå:
Vogt, Bernhard, disp., Bjárnå Mejeri.

Borgå:
Madsen, H. O., Ebbo, Norike. *Gårdejer*.

Fredrikshamn:
Voigt, Aage, kgl. dansk vicekonsul, dir., Oy. Shipbroker Ltd. og Oy. H. Ahlqvist Ltd., Yso Ympyräkatu 13. *Skibsmægler*.

Jacobsstad:
Florus-Danicus Ab. Oy. Ejer: Leo Rohde Nielsen, Oxhamn. *Handelsgartneri*.

Karis:
Bonne Jørgensen, Bent, Köpmansgt. 12. *Gartnerikonsulent*. Skibdahl, Aage Th., dir., Finska Margarinfabriken.

Lahti:
Lahtis Glasbruk Borup & Co. Ejer: Gods-ejer Georges Borup, Kinttula gård, Artsjö. *Glasværk*.

Lappträsk:
Borup, Niels, Pockar gård. *Godsejer*.

Mattby:
Ellegaard, France (g. Carlstedt). *Pianistinde*. Møller, Knud, Mattbygård. *Redaktør*.

Ojakkala:
Nielsen, Erik, dir., Selki.

Sibbo:
Borup, Jonas, Savijärvigård, Nickby. *Godsejer*.

Tammerfors:
Poulsen & Ragoczy Ab. Oy., Moisionkatu 31. *Læder*.

Wasa:
Poulsen, Edm. G. og John. *Pølsefabrik*. Scandinavian Airlines System, c/o Österbottens Resebyrå Ab., Hovrättsplanaden 11. *Luftfart*.

Åbo:
Scandinavian Airlines System, c/o Fin-nair, Univ.g. 20. *Luftfart*.

ISLAND

I

Ambassade:
Reykjavik: Hverfisgata 29.
Vicekonsulater:
Akureyri; Isafjord; Nordfjord; Siglu-fjord; Vestmannaerne.

II

Reykjavik:
Bogsamling for Danske Skibe ved Island (18.-5. 1940). Laugaveg 2.
Foreningen Dannebrog i Island (F. D. I.) 23.-6. 1941. Form.: Niels Jørgensen, Laugaveg 58. 170 medl.
Det Danske Hjælpefond i Reykjavik (12.-10. 1938). Administrator: O. Kornerup-Hansen (R. Dbg.) (Chr.X.Fr.M.). Til-knyttet D. D. S. i Reykjavik.
Dansk-Islandsk Samfund (4.-1. 1916) Form. Overlæge Fr. Einarsson. Ca. 200 ml. Solvallygata 29.
Dansk Kvindeklub i Reykjavik (10.-4. 1951). Form.: Fru Kirsten Henriksen. Ca. 80 ml.
Dansk personalthistorisk Arkiv i Island (1934). Leder. Kaj Bruun, Postbox 222.
Dansk Samvirkes repr.: Kaj Bruun. Post-box 222.
Det Danske Selskab i Reykjavik (D. D. S.) (5.-6. 1923). Form.: Sv. A. Johansen. (R.1 Dbg.). Adr. Laugaveg 15. Hertil knyttet: Det Danske Hjælpefond i Reykjavik.
Föröjningafelagid i Reykjavik (19.-5. 1943). Sörlaskjöl 94.
Lektor i dansk v. Haskola Islands: Cand. mag. Erik Sønnderholm, Hraunteigur 16.
Skandinavisk Boldklub, Reykjavik (13.-10. 1949). Form.: Alfr. Poulsen. Ca. 65 ml.

III

Reykjavik:
Ammendrup, Poul, Laugaveg 58. *Skrædermester*.
Baldur. Ejer: Aksel Jansen. Vesturgt. 5. *Cyklereparation*.
Björnsson, Ellen Yde, fru, Raudararstig 36. *Tandlæge*.

- Bruun, Kaj, Postbox 222. *Agentur, kommission.*
- Bøgeskov, Søren, Kringlumyrarbl. 19. *Landmand.*
- Drangey. Ejere: P. & M. Ammendrup. Laugaveg 58. *Lædervarer.*
- Fónix, Verksmidjan Ejer: O. Kornerup-Hansen (R. Dbg.) (Chr.X.Fr.M.). Sudurgt. 10. Postbox 974. *Lingerivarefabrik.*
- Gleraugnabúdin. Ejer: Kaj Bruun. Laugaveg 2. *Optik, foto.*
- Glerslípun & Speglagerd h/f. Dir.: Kgl. dansk generalkonsul Ludvig Storr (R. Dbg.) (Chr. X. F. M.). Klapparstig 16. *Glassliberi, spejlfabrik.*
- Godaborg. Ejer: Niels P. C. Jørgensen. Freyjugt. 1. *Jagt- og sportsart.*
- Hansen, Rudolf, Bragagt. 22. *Skrædermester.*
- Hljóðfærahús Reykjavíkur h/f. Dir.: Fru Anna Fridriksson. Bankastræti 7. *Musikforlag.*
- Holm, Hans K., Grenimel 28. *Barbermester.*
- Hraun. Ejer: Aage Foged. Bankastr. 4. *Bloomster- og kunsthdl.*
- Jensen, Sophus, Vidimel 23. *Bagermester.*
- Jessen, M. E. (R. Dbg.), (fhv. forstander, Islands Maskinskole), Óldugötu 15. *Ingeniør.*
- Johansen, Svend A. (Rt. Dbg.), Mavahlid 30. *Grosserer.*
- Jørgensen, Alfred, Flokagt. 67. *Snedkermester.*
- Jørgensen, Børge, Medalholt 15. *Restaurator.*
- Kirkeby, Oluf, Melavöllum, Sogamyri. *Hanseri.*
- Kjöthöllin. Ejer: Chr Christensen. Raudararstig. *Slafteri og -udsala.*
- Klein, J. C. (R. Dbg.) (Chr.X.Fr.M.), Baldursgt. 14. *Købmand.*
- Kofoed-Hansen, A. F., (fhv. dir., Islands skovvæsen), Bardavog 40.
- Kornerup-Hansen, O. (R. Dbg.) (Chr.X. Fr.M.), Sudurgt. 10. *Import.*
- Kristensen, Axel, cand. pharm., Lækjargt. 10. *Apoteker.*
- Lindberg, Vilh., Hverfisgt. 46. *Repræsentant.*
- Malmberg, Ejner O., Ingólfsstræti 11 & Laufásveg 47, Postbox 901. *Maskiner, værktøj, bygningsartikler.*
- Meinholt, A., Laugaveg 5. *Købmand.*
- Mogensen, Mogens, cand. pharm., Grenimel 32. *Apoteker.*
- Mortensen, Johs., Freyjugt. 24. *Barber- & frisørmester.*
- Nathan & Olsen h/f. Dir.: Generalkonsul Carl B. H. Olsen (Rt. Dbg.). Vesturgt. 2. *Im- & export, agentur, kommission.*
- Nielsen, O. P., Grenimel 33. *Elektroinstallatør.*
- Ninon. Ejer: Fru Anna Fridriksson, Bankastr. 4. *Overtøj, modevarer.*
- Nye Danske af 1864, Forsikrings A/S, Lækjargt. 2. *Assurance.*
- Pappaverksmidjan, H/F (Columbusembalage A/S), Borgartun 7. *Papfabrik.*
- Petersen Ingolf, Ingolfstr. 12. *Bagermester.*
- Petersen, Ludvig, Vidimel 45. *Købmand.*
- Piihl, Aksel, Raftmagnsveita Reykjavíkur. *Ingeniør.*
- Rasmusson, Ivan, materialforvalter, Thingholtsstræti 8.
- Reyndal, Johan, Nönnugt. 16. *Bagermester.*
- Rosenberg, Alfred (Chr.X. Isl. Belønn. med.), Flokagt. 39. *Fhv. hotelejer.*
- Scandinavian Airlines System, c/o Flugfélag Islands, Lækjargt. 4. *Luffjart.*
- Schrøder, Johan, Nybylaveg, Kopavog. *Gartneriejer.*
- Sigurdsson, Ernst, Freyjugt. 28. *Mejerist.*
- Skermabúdin. Ejer: Kgl. dansk generalkonsul Ludvig Storr (R. Dbg.) (Chr.X. Fr.M.). Laugaveg 15. *Lamper, -skærme.*
- Storr, Ludvig, & Co., h/f. Dir.: Kgl. dansk generalkonsul Ludvig Storr (R. Dbg.) (Chr.X. Fr.M.), Laugaveg 15, Postbox 277. *Bygningsartikler, spec. glas.*
- Svendsen, Jeppe, Hverfisgt. 89. *Model-snedker.*
- Strange, Victor, Njálsgt. 98. *Overværkfører.*
- Thorarinsson, Karen Agnete, fru, Kvisthaga 13. *Kunstmaler.*
- Tønsberg, Einar, dir., Sogamyriarbl. 46.
- Ustrup, Laur., Laugaveg 37. *Skibstomrer.*
- Wiese, Eivind, Karlagt. 12. *Billedskærermester.*
- Wigelund, Peter, Sörlaskjöl 94. *Skibsbygmester.*
- A k u r e y r i :
- Ryel, Balduin (R. Dbg.), kgl. dansk vicekonsul, P.O. Box 147. *Købmand.*
- H a f n a r f j ö r d u r :
- Bryde, Claus, Lækjargt. 20. *Mejeribestyrrer, vaskeriejer.*
- H r i s e y :
- Holm, C. P. *Landmand.*
- H v e r a g e r d i :
- Christiansen, Laurits C. L., Lækjarbakki. *Gartneri.*
- I s a f j ö r d u r :
- Bárregård, Alfred, Austurveg 2. *Tandlæge.*
- Isafjörður Apotek. Ejer: Cand. pharm. H. A. Svane. Polgt. 1. *Apotek.*
- Simsen, M. *Fotograf.*
- Sørensen, Arne, Adalstræti 22. *Urmager.*
- K e f l a v i k :
- Apotek Kellavíkur. Ejer: Cand. pharm. Johan Ellerup. Sudurgt. 2. *Apotek.*
- S a u d a r k r o k :
- Saudarkrok Apotek. Ejer: Ole Bang. *Apotek.*
- S e l f o s s :
- Hoffritz, Adam, Straumnes. *Entreprenør.*
- S e y d i s f j ö r d u r :
- Johansen, Harald. *Købmand; skibs- og bygn.art.*
- Johansen, Jørgen. *Apoteker.*
- S i g l u f j ö r d u r :
- Siglufjörður Apotek. Ejer: Vicekonsul Aage R. Schiöth. Adelgt. 28. *Apotek.*
- V e s t m a n n a e y a r :
- Vestmannaö Apotek. Ejer: (Fru) Aase Sigfusson. Vestmannabraut 24. *Apotek.*

NORGE

I

Ambassade:

Oslo: Olav Kyrresgate 7.

Konsulater:

Oslo: c/o Ambassaden.

Bergen: c/o Bergens Kreditbank, Vaagsalmenning 14-22.

Stavanger: Skagen 18.

Trondheim: Sverresgt. 1.

Vicekonsulater:

Arendal; Drammen; Farsund; Flekkefjord; Frederikstad; Grimstad; Halden; Horten; Kragerø; Kristiansand; Larvik; Lillesand; Mandal; Moss; Porsgrunn; Sandefjord; Sarpsborg; Tønsberg; Haugeund; Ålesund; Bodø; Hammerfest; Harstad; Kristiansund; Molde; Narvik; Tromsø; Varde.

II

Oslo:

Alderdomshjemmet for Danske i Norge (29.-11.-1911). Bestyrer: Snedkermester Anton Lørup (R. Dbg.). 12 beboere. Frithjof Nansensvei 22. Ejes og drives af Hjælpeforen. f. Da. i N.
Dana-Koret (27.-1.-1945). Form.: Dir. A. Skodstrup.

Den Danske Forening i Oslo (25.-10. 1882). Form.: Barberm. Victor Aarenstrup (R. Dbg.). Ca. 175 medlemmer.

Dansk Samfund (fh. Dansk Ungdomssamfund) (23.-9.-1918). Form.: Dekorator K. Rosted. Ca. 400 ml. Bibliotek.

Dansk Samvirkes repr.: Dir. V. A. Fog, Olav Kyrresgate 6.

Fondet for Dansk-Norsk Samarbeid (25.-11. 1946). Form.: Fylkesmand Schei. Generalsekr.: Dr. phil. h. c. fru Borg-hild Hammerich. Ejer og driver »Lysebu«.

Hjælpeforeningen for Danske i Norge (14.-12.-1901). Form.: Konsul Kai Grum (R. Dbg.). Ca. 100 ml. Ejer og driver Alderdomshjemmet for Danske i Norge.

Kirkekomiteen. Form.: Ambassadør H. J. Hansen.

Lektor i dansk v. Oslo Univ.: Cand. mag. Erling Nielsen, Grimelund gård, Vinde-ren.

Lysebu (11.-9. 1947). Ejes og drives af Fondet for Dansk-Norsk Samarbeid. Voksenkollen st. Kollegium.

Turistforeningen for Danmark. Afdelingsleder Poul-Christian Stemann Olrik, Karl Johansgate 1.

Bergen:

Den Danske Forening i Bergen (25.-10. 1920). Form.: Carl Johan Jensen, Klaus Hansensvej 11 A.

Trondheim:

»Dana«, *Dansk Forening* (1.-3. 1901). Form.: Banksekretær Viggo Lauritzen.

III

Oslo:

Aamundsen, C.N.R. (R¹.Dbg.), B.Sc., adm. dir. A/S Akers. Mek. Verksted, Dokkvn. 1. *Skibsbygn.ing.*

Aarseth, Bergljot, frk., Lysaker. *Læge*.
 Allers Familie-Journal A/S. Dir.: Svend Aller. Storgt. 49. Postbox 380. *Tidsskriftforlag, trykkeri*.
 Andal, Axel, Conr. Langgaard Tobakkfabrik, Pilestredet 56. *Tobaksexpert*.
 Andreasen, Holger, A/S. Disp.: Civiling. Erik E. Schubert. Akersgt. 8. *Handels- & ing.fa.*
 Asmus, R., Øvre Slottsgt. 15B. *Dame-skræder*.
 Bangert Børresen, Karen, fru, Bygdøy Allé 73. *Sangpædagog*.
 Behrens Pensionat. Ejer: Fru Minna Dahl. Behrensgt. 8. *Pensionat*.
 Bergsøe, Paul, & Søn, A/S, Postbox 2410-S. *Metaller*.
 Berth, Erik, disp., fa. P. Kristensen (entreprenører), Rådhusgt. 21. *Ingeniør*.
 Bing, Kåre, sek., Det Nye Teater.
 Bjerrum, Laurits, cand. polyt. (B), dr. sc. techn., leder af Geoteknisk Institut, Blindern. *Ingeniør*.
 Bristol. Ejer og dir.: Waldemar Jensen. U.dir.: Arne Jensen. Hovmester: Albert Magnusen. *Hotel, restaurant*.
 Brøndum, Mogens B., A/S Wisbech Maskinbyrå, Fr. Nansensvei 4. *Ingeniør*.
 Buemann, Harald, Helgesensgt. 9. *Skiltefabrik*.
 Buemann, P., Standard Mønsterforretning, Prinsensgt. 25.
 Burmeister & Wain Norsk A/S. Chef: Civiling. Niels Egon Rasmussen. Fr. Nansens Pl. 8. *Dieselmotorer, skibe, kedler*.
 Cementimport A/S (C. & N.), Stortingsgt. 18. *Cementimport*.
 Chérie. Ejer: Ellen Poulsen. Fr. Nansens Pl. 3. *Parfumeri*.
 Christensen, Gjertrud M., Bergstien 4. *Kjøleatelier*.
 Christensen, V., Storgt. 39. *Frisørmester*.
 Christensen, Viggo, Heimdalsgt. 27C og Toftesgt. 30. *Bageri, konditori*.
 Christiani & Nielsen Norsk A/S, Stortingsgt. 18. *Ingeniører, entreprenører*.
 Christophersen, Paul H., dr. phil., prof. i engelsk, Oslo Univ. *Filolog*.
 Claire. Ejer: Clara Lundberg. Odd Fellowgården. *Modemagasin*.
 Continental Barbersalong. Ejer: Victor Aarenstrup (R. Dbg.). Roald Amundsensgt. *Barber- og frisørsalon*.
 Danegoods A/S, Kronprinsensgt. 17/612. *Fødevarer*.
 Drabitzius, C. B., afd.chef, fa. Oscar Skotvedt, Sorgenfriggt. 35. *Grafiske maskiner og art.*
 Falster, Arnold, pens. overing. (Akers Mek. Verksted), Svoldergt. 4. *Ingeniør*.
 Fangel, Holger, dir., Fangel & Co. A/S, Bergverkselskapet Nord-Norge A/S, Bleikvassil Gruber A/S, Norske Sink- og Blygruber A/S, Rådhusgt. 23 B. *Grube-produkter*.
 Fjeldhammer Brug A/S (Jens Villadsens Fabrikker A/S), Wergelandsgt. 3 B (fabrik: Strømmen sta.). *Tagpap, vejmaterialer*.
 Fog, V. A., forstkand., dir., Norsk-Sumatra Plantage Komp. A/S, Drammensvn. 20 A. *Plantagedrift*.

- Foss, Marie, fru, Vennersborgvn. 10F. *Musikpædagog, kordirigent.*
- France, La. Ejer: Anker H. Suder. Parkvn. 23. *Blomster.*
- Fritzbøger, E., disp., Boston Blacking Co. A/S, Alnabru. *Præp. t. skoindustrien.*
- Greiner, Willy, Vibesgt. 31 A. *Kalligraf.*
- Groshennig, G., Karl XII's Gt. 27. *Kobbersmed, blikkenslagermester.*
- Hagen, Jens C., Prinsensgt. 2 C. *Speditør, skibsmægler.*
- Hall, Gustav, Ørakervn. 6, Lilleaker. *Malermester.*
- Hansen, J. F. V., Monradsgt. 13. *Tapetsermester.*
- Harms, Albert E., dir., Norsk Sulfo A/S, Høvik.
- Hempel's Marine Paints A/S, Prinsensgt. 2. *Skibsfarver.*
- Henningsen, B., dir., C. C. Werner & Co. S Bogtrykkeri, Akersgt. 47.
- Henriksen, Carl E., A/S Høyer-Ellefsen. *Ingeniør.*
- Hintze, Kr., fabriksbest., Emil Moestue A/S, Nordbygt. 12. *Grafisk fabrik, papirindustri.*
- Hjort Christensen, Mogens, c/o Platou, Rådhusgt. 23. *Arkitekt.*
- Horseby, Jens P. Nielsen, dir.: Teppe-lageret A/S, Rosenborggt. 6 B.
- Jensen, Ansgar, A/S, Karl Johansgt. 16. *Skibsmæglere.*
- Jensen, Kai, Drammensvn. 34. *Hatte en gr.*
- Jensen, Martin, medejer, fa. Jensen & Ottersen. *Bilradiatorfabrik.*
- Jensen, Thv. (R. Dbg.), Wald. Thranesgt. 86. *Autosadelmagermester.*
- Jepsen, P., Folkets Hus, Youngsgt. 13. *Restauratør.*
- Johansen, Claus, cand. polyt. (F), Lorilleux, Norsk Fabrikk for Trykkfarver, Schous Pl. 2. *Ingeniør.*
- Jørgensen, Fr., Rådhusgt. 28. *Manufaktur, foer, tekstil en gros.*
- Jørgensen, Joh., & Co. Dir.: Johs. Jørgensen. Kongensgt. 8. *Margarinefabrik.*
- Kaarsberg, Verner, dir., Thoresen & Thorvaldsen A/S, Storgt. 51. *Jern, stål, metaller.*
- Kjør, Karl, Skøyensvingen 10, Heggeli. *Billedhugger.*
- Klosterengens Bilverksted & Garasje. Ejer: Carl Pedersen. Nonnegt. 2. *Autoservice.*
- Krarup, A., Møllergt. 15. *Sadelmager, tapetserer.*
- Kunst, Einar, (R. Dbg.), Tollbodgt. 12. *Fiskeri- og skibsudstyr.*
- Lind, C., Grand Hotel, Carl Johans Gt. *Frisormester.*
- Lørup, Anton (R. Dbg.), Brennerivn. 11. *Snedkermester.*
- Løwener, Mohn, A/S. Dir.: Egm. Nørregaard. Kirkegt. 20. *Maskiner.*
- Madsen, Bolvig, Kapelvei 54, Grefsen. *Købmand.*
- Metropol. Ejer: Fru Lorentzen. Akersgt. 8. *Restaurant.*
- Michaelsen, Barner, & Imerslund. Disp.: Barner Michaelsen. Karl XII's Gt. 16. *Maskiner.*
- Moresco A/S. Kongensgt. 12. *Damekonfektion, pelsvarer, fabr. & en gros.*
- Mors, Børge, dir., United Press, Lille Grensen 5. *Presseburau.*
- Mølsted, W., Jernbanetorvet 11. *Herre-ekvipering.*
- Nielsen, Halvdan, A/S (J. E. Ohlsens Enke A/S). Grønland 2. *Frøavl, frøhandel.*
- Nielsen, Hans, dir., K. N. A. Hotellet.
- Nielsen, Holger, fhv. dir., Skippergt. 21.
- Nielsen, N. Peder, overlærer, Statens Håndverks- og Kunstindustriskole. *Arkitekt.*
- Norsk Musikforlag A/S (Søsterselskab: Wilh. Hansen, Musik-Forlag), Karl Johans Gt. 39. *Musikforlag.*
- Nye Danske af 1864, Forsikrings A/S, Drammensvn. 10. *Assurance.*
- Oehlenschlägers Efttr., O., A/S Disp.: Niels H. Harder. Rådhusgt. 20. *Broderi, fabr. & en gros.*
- Olsen, Chr., A/S, Torggt. 9. *Fyldepenne, kontorartikler.*
- Pedersen, J. Chr. (R. Dbg.), Bogstadvn. 43. *Manufaktur.*
- Petersen, Ejnar, Teatergt. 18. *Frisørmester.*
- Poulsen & Ragoczy A/S. Hausmannsgt. 6. *Læder.*
- Raheny, Rahe P. B., c/o Nasjonalteatret. *Teatermaler.*
- Rand, Niels, Møllergt. 6. *Tæpper, møbelstoffer en gros.*
- Ratin, Norsk, A/S, Bankpl. 1. *Rottegift.*
- Sand, Chr., disp., Ribstovn. 21.
- Securitas, Alarmselskapet, Stenersgt. 9. *Vagtselskab.*
- Simonsen, Harald F., Malmøgt. 10. *Snedkermester.*
- Steffensen, C. J., Wald. Thranesgt. 63. *Blomster.*
- Stougaard Hansen, A. Eckersberggt. 31. *Fabrikerer.*
- Sundby, Fritz A., Titan A/S, Fr. Nansens Pl. 8, vær. 710. *Motorer, centrifuger.*
- Svendsen, Karl A., Sørkedalsvn. 5. *Blikkenslagermester.*
- Sørensen, Hans T., Rosenkrantzgt. 3. *Tapetsermester.*
- Sørensen, Th., Stortingsgt. 18—20. *Guldsmiede, pletvarefabrik.*
- Tetzlaff, Cai G., Kongensgt. 15. *Damehatte, modevarer en gros.*
- Thorendal, Aage, Bogstadvn. 43. *Fhv. grosserer.*
- Thorsen, Georg, Lille Grensen 5. *Manufaktur.*
- Thorup, Ax. Joh., Kirkegt. 8. *Arkitekt.*
- Tørsleff & Co. A/S, Trondheimsvn. 100. *Næringsmidler, kem. art.*
- Westergaard, Kai, afd. chef, Gjensidige's hovedagentur, Karl Johans Gt. 16. *Assurandør.*
- Willer A/S (H. A. Møller), Tollbugt. 3. *Im- & export.*
- Windfeld-Hansen, Knud, Løvenskioldsgt. 19 A. *Kunstmaler.*
- Winther, P. C., & Co., Vibesgt. 31. *Centralvarme.*
- B e r g e n :
- Andersen, G., Bredsgården. *Kortevarer en gros.*
- Blessing-Olsen, Jens P., Fjøsangervn., Minde. *Gartneri.*

Clausen, Aage, afd.chef, Griegs Boktrykkeri.
 Engstrup, Søren, Kong Oscarsgt. 3. *Købmand.*
 Fermann, Lila & Gunero, Strandgt. 18. *Danseinstitut.*
 Illum, P. M., A/S Hæggernæs Valsemølle. *Mollemester.*
 Irminger, John, B. Sc. Techn. (fhv. adm. dir., Bergens kommunale Gasverk), Schweigårdsvei 15. *Ingeniør.*
 Joensen, Zach., afd.chef, Sandviksvei 87 C. Koefoed, Einar L., mag. scient., Nydalen, Fjøsanger. *Fiskeribiolog.*
 Kremmer, Peder, Os. *Mejerikonsulent.*
 Larsen, Poul, dr. phil., prof., Botanisk Laboratorium, Universitetet. *Botaniker.*
 Lindén, James, Håkonsgt. 3. *Revisor.*
 Nielsen, Th., Strandgt. 25. *Trykkerileder.*
 Nybo, Paul, Ole Bulls Pl. *Dameskrædemester.*
 Rasmussen, Arnold, Walckendorfsgt. 2. *Blomstergartneri.*
 Sløk, Oluf, Nygårdsgt. 13. *Barber- og frisørmester.*
 Thaarup Pedersen, Peder, Gimlevn. 54. *Arkitekt.*
 Westergaard, Chr., faktor, Bergens Tidende.
 Woldby, Fr., Søndregt. *Dameovertøj.*

Ager, Aust-

Arendal:
 Arendals Trikotagefabrik. Ejer: N. Jensen. Kvade, Viggo, best., Arendal Kurbad.
 Larsen, Julius, Tromøy. *Gartner.*
 Liltved, P. R. *Bageri, konditori.*

Lillesand:

Jensen, Knud, best., Egda Kunstmie & Sveiseverkssted.

Tvedestrand:

Messerschmidt, Emil (Chr. X. Fr. M.), Borås. *Rentier.*

Ager, Vest-

Kristianssand S.
 Christiansen, P., Rådhusgt. 55. *Æg; im- & export.*
 Deleuran, Chr. Nygt. 10. *Frisørmester.*
 Gydesen, A., Lømslandsvei 11. *Støberi.*
 Jensen, Hans P., formand, Hunsfos Fabrikker, Vikeland.
 Jensen, Julius, Grimsvollen. *Frisørmester.*
 Juel, Niels, Lökkevn. 10. *Malmester.*
 Jørgensen, Chr., Tollbodgt. 14. *Barbermester.*
 Nielsen, Holger, Kristian IV's Gt. 56. *Agenturer.*

Mandal:

Mandals Auto. Ejer: A. G. Rasmussen. *Autoservice.*

Akershus.

Vollebekk:
 Jørgensen, Fritz, prof., Norges Landbruks-høgskole.

Buskerud.

Drammen:
 Engermann, Bernh., Brevikgård, Øverskogen. *Grosserer.*

Smestad, Camilla, fru Løkkebergvn. 27. *Tandlæge.*

Finmark.

Hammerfest:
 Packness, Bent, Haugengården, Postbox 152. *Arkitekt.*

Vardø:

Daugaard, Hans. *Mek. værksted.*

Møre og Romsdal.

Kristiansund N.
 Madsen, E., & Sønner, Flyvvn. 20. *Mek. værksted.*
 Mølbård, M., Hauggt. 26 B. *Tapetsermester.*

Molde:

Hansen, H. P., A/S. *Sports- & radioforretning.*

Ålesund:

Møller, Chr., dir., Vestlandske Auto A/S, Chr. Møller A/S, Autogården, Postbox 15. *Aut. Fordforhandler; drogeri, parfumeri.*
 Taxbro, C. W., prok. fa. Niels L. Giske, Lihauggt. 3. *Fiskercederi, fiskeriudrustning.*

Nordland

Gravdal: (Vestvågøy, Lofoten)
 Thousgaard, Jenny. *Læge.*
 Narvik:
 Ritzau, Tobias. *Arkitekt.*
 Stenggaard, Carsten, Dronningensgt. 23. *Arkitekt.*
 Vedelsten, Peder, driftsleder, Dronningensgt. 37.

Rogaland.

Haugesund:
 Hedegaard-Larsen, E., Strandgt. 152. *Damefrisørsalon.*
 Sørensen, Herm., & Sønners Jernstøperi, Karmøygt. 86. *Jernstøberi.*

Stavanger:

Astrup, Jørgen, Randbergvn. 20. *Arkitekt.*
 Bjørvik, Oscar K., Jens Zetlitzgt. 3. *Arkitekt.*
 Kongsmark, K., Hillevåg. *Læge.*
 Lund, Axel (R.Dbg.), Sola Strandhotel, Jæderen. *Hotelejer.*
 Nielsen, Sigurd, køkkenchef, Hotel Atlantica. *Kok.*

Sogn og Fjordane.

Høyanger:
 Irgens, Sonja, fru, Postbox 112. *Tandlæge.*

Sandane (Nordfjord):

Sorterup, E. *Distriktsdyrlæge.*

Troms.

Tromsø:
 Bengtsen, Sofus, Skippergt. 10. *Værkmester.*
 Berg Larsen, Karen, fru. *Bibliotekar.*
 Hansen, Axel, Fr. Nansens Pl. 2. *Mek. værksted.*
 Jensen, Lauritz, disp., Storgt. 32.
 Kristiansen, Frode, best., Bjerkaker.

Munch, Chr., sekr., Parkgt. 36.
Ortopedisk Verksted. Ejer: Ditlev. Hvileng.
Bandager.

Weile, overlæge, Troms og Tromsø Sykehus, røntgenafd. *Læge.*

Trøndelag, Sør-

Trondheim:

Bristol. Ejer: Alex Petersen, Dronningensgt. 18. *Konditor.*

Christensen, Chr., best., Aksjetrykkeriet. *Bogtrykker.*

Ellekjær, Folmer, Olav Tryggvassonsgt. 31. *Modevarer.*

Flora. Ejer: Johanne Westergaard (FM²). Dronningensgt. 9. *Blomster.*

Hatter. Ejer: S. Anker Hansen, Søndregt. 10. *Modevarer.*

Hilling Rasmussen, Skjold, Dronningensgt. 9. *Fotograf.*

Jensen, N. Chr., Nordregt. 4. *Trikotage.*

Keller, Peter, Berg Prestegård. *Kunstmaler.*

Krystal. Ejer: Jørgen Andersen (R. Dbg.), Klostergt. *Dropsfabrik.*

Lauritzen, Viggo, sekr., Trondhjems Sparebank, Postbox 127. *Banksekretær.*

Lysholm, Olaus Krabbe, kgl. dansk konsul, dir., A/S E. C. Dahls Bryggeri, Sverresgt. 1. *Bryggeri.*

Mokkelbost, Louise Marie, Klæbuveien 50. *Tandlæge.*

Olsen, Hans, møllermester, Vårdalens Dampmølle.

Papir- og Takpapfabriken. Ejer: Thv. Janssen. *Papir, tagpap.*

Wibroe Petersen, Kai, Byesvsn. 6. *Farvermester.*

Øraker, Ingrid, fru, Fagerheim Allé 32. *Tandlæge.*

Vestfold.

Horten:

Bjørnbak, Lars, Storgt. 12. *Urmager, guldsmed.*

Hortens Dampfarveri og Kemisk Renseri. Ejer: Herm. Nielsen. Storgt. 93. *Farverenseri.*

Lilholt, Peter, Storgt. 5. *Kød en gros, im- & export.*

Larvik:

Middtun, Katrine, fru. *Skoletandlæge.*

Nebel, C. *Skrædermester.*

Thomsen, Carl Chr. *Snedkermester.*

Sandefjord:

Bruun, Aage, Peter Grønsgt. 1. *Guldsmed.*

Ergo, Motorfabriken. Ejer: L. Carm. Hansen, Jens, Havnegt. 3. *Malermester.*

Jørgensen, Georg, Breili. *Gartner.*

Paulin Poulsen, O., faktor, Sandefjord Aksjetrykkeri A/S. *Bogtrykker.*

Petersen, A., Kamfjordgt. 12. *Malermester.*

Petersen, Georg, Solvang. *Gartner.*

Sornum, Børge, Hasle, Sandar. *Kunstmaler.*

Sundby, N., Skolegt. 1. *Farver.*

Østfold.

Frederikstad:

Fyrwald, L. *Præst.*

Meldahl, K. G., best.medl., tidl. dir., Fredrikstad Mek. Verksted A/S, Færgestedv. 4.

Halden:

Norsk Gardinfabrik A/S (Hasselbalch & Co.). *Gardin- og tekstilfabrik.*

Moss:

Bjerregaard, Holger B., Botner gård, Larkollen. *Landmand.*

Boye, Jens, Værlegt. 32. *Handelsgartner.*

Brandstrup, Lars, dir., De Forenede Bakers Gjærfabrik A/S, Det Norske Eddikebryggeri A/S.

Brandstrup, Lars, redaktør, Furuholtet 29 C.

Brandstrup, Nils, tekn. leder, Lani A/S, Gudesgt. 1.

Claussen, Aug., Sundbakken 23. *Vognmand.*

Hermansen, Viggo, dir., Norrøna Isolationsfabrikker, Feste.

Madsen, J. P., Fr. Nansensgt. 24. *Møllejer.*

Nielsen, Holger, køkkenchef, Restaurant Vinco, Stengt. *Kok.*

Nørgaard Madsen, driftsleder, Scandinavian Electronic, Værftsgt. 12.

Schultz, Aage Cappelen, Hasselbakken 6. *Ingeniør.*

Sarpsborg:

Løvstad Larsen, Jacob, Borgenhaugen, Skjeberg. *Gartner.*

Meidell, Asta, fru, Borregaard.

Nielsen, Aage, Glensgt. 23. *Trædrejer.*

Ås:

Møller, Otto, Klammesten gård. *Landmand.*

SVERIGE

I

Ambassade:

Stockholm: Gustav Adolfs Torg 14 (C).

Generalkonsulater:

Stockholm: Gustav Adolfs Torg 14.

Göteborg: Packhusplatsen 3.

Malmö: Norra Vallgatan 50.

Konsulat:

Stockholm: c/o Ambassaden.

Vicekonsulater:

Gefle; Haparanda; Hernösand; Hudiksvall; Kalmar; Linköping; Luleå; Norrköping; Nyköping; Oscarshamn; Skellefteå; Sundsvall; Söderhamn; Umeå; Västerås; Västervik; Visby; Örebro; Örn-sköldsvik; Borås; Falkenberg; Halmstad; Karlstad; Lysekil; Marstrand; Strömstad; Uddevalla; Varberg; Hälsingborg; Höganäs; Jönköping; Karlshamn; Karlskrona; Kristianstad; Landskrona; Ronneby; Simrishamn; Sölvesborg; Trelleborg; Växjö; Ystad.

II

Stockholm:

»Dana«, Hjelpeforeningen (10.-5. 1882).

Form.: Generalkonsul, dir. Viggo Andersen (R. DM.) (Chr. X. Fr. M.) (ca. 150 medl.).

Dansk Forening i Stockholm (16.-4. 1888). Form.: Civiling. Richard Lyckeborg (ca. 250 medl.). Dansk Forenings Orkester; Dirigent Viggo L. Hansen (R.) (Chr.X. Fr. M.).

Dansk Kirkekomité (1922). Fmd.: Fru Thyra Wille Nielsen.

Dansk Samvirkes repr.: Kgl. dansk generalkonsul dir. Viggo Andersen (R.D.M.) (Chr.X.Fr.M.), Gustav Adolfs torg 14, 6. **Lektor i dansk ved universitetet:** Cand. mag. Niels Kofoed.

Turistforeningen for Danmark: Afdelingsleder: Grev Adam Moltke. Johannesgatan 2.

Göteborg:

Dansk Forening (5.-12.-1919). Form.: Telegrafbest. A. A. Bøgh (ca. 150 medl.).

Dansk Hjælpeforening i Göteborg (12.-4. 1902). Form.: Generalkonsul Jes Schytt (K. Dbg.) (Chr.X.Fr.M.) (ca. 150 medl.).

Dansk Koloni- og Sømandskirke. Form.: Dir. Fr. Rehfeld Svendsen (R. Dbg.), (Chr.X.Fr.M.). Sømands- og Ambassadepræst: Gustav A. Højlund. Kirke- og mødesal: Hvitfeldtspladsen 4.

Dansk Samvirkes repr.: Vicekonsul Egon F. Lyre, Kgl. dansk Generalkonsulat.

Femte Maj-Fonden med Kaj Munk-Fonden (1945). Form.: Generalkonsul Jes Schytt (K. Dbg.), (Chr.X.Fr.M.).

Lektor i dansk ved Göteborgs Univ.: Cand. mag. K. Ringgaard, Klövervalls-gatan 3 C.

Kungälv:

Nordiska Folkhögskolan i Kungälv. Form.: Kgl. dansk generalkonsul Jes Schytt (K.Dbg.) (Chr.X.Fr.M.). Rektor: Sture Altvall. Da. lærer: Cand. mag. Carl Guldagger Hansen.

Hälsingborg:

Samvirkende Østdanske Turistforeningers Turistbureau, Hamntorget. Leder: Fru Ida Rungholm.

Lund:

Lektor i dansk ved Lunds Univ.: Cand. mag. Poul Lindegaard Hjorth, Bredgt. 4.

Set. Knuds Gilde (1249). Oldermann: Prof. Lauritz Weibull. Set. Knuds Gilder til lige i Landskrona, Malmö, Skanör-Falsterbo, Ystad og Flensborg.

Malmö:

Dans. Foreningen, i Malmö (9.-1. 1880). Form.: Stadsarkitekt Tage Møller (R. Dbg.). (Ca. 80 ml.).

Dansk Hjælpeforening i Malmö (14.-1. 1928). Form.: Generalkonsul Herbert Dieden (K) (Chr. X. Fr. M.).

Dansk Menighedssamfund (15.-1. 1927). Tårningsholmsgatan 13 d.

København Turistforenings Bureau, Norra Vallgatan 50. Leder: H. Brasen.

Svensk Dansk Forening (16.-5. 1941). Form.: Landshövding A. Thomsen. (Ca. 500 ml.). Norra Vallgatan 50.

Charlottenlund:

Dansk Samvirkes repr. (for Sydsverige): Godsejer Gustav Hagemann, Ruuthsbo.

Uppsala:

Dansk-Svensk Forening. Form.: fil. dr. Kai O. Pedersen, Universitetet.

Lektor i dansk ved universitetet: Cand. mag. Mogens Brøndsted, Tegnérsgatan 27 A.

III

Stockholm:

Aamand, Knud, cand. polyt. (B), Kungl. Vattenfallsstyrelsen, Vattenbyggnadstekn. byrå, (1). **Ingeniør.**

Aarøe, Vilhelm (R.Dbg.) (Chr.X.Fr.M.), konsulent (fhv. dir.), Svenska Mejerierernas Riksförening.

Andersen, Ib W., cand. polyt. (M), linjeinspektør, S.A.S., Bromma. **Ingeniør.**

Andersen, Svend, Drottninggt. 50-52. **Konfektion.**

Andersen, Viggo (R.Dbg., D.M.) (Chr.X. Fr.M.), kgl. dansk generalkonsul, dir., A/B Reassurance, Gustaf Adolfs torg 14, 6. tr. **Reassurance.**

Arendal, Th. S., dir., Automobiles Citroën A/B, Virkesvägen 26, (20). **Automobiler.**

Automatic A/B, Dir.: J. Arnold Sønergaard (R. Dbg.), Kungsgt. 62. **Reklame.**

Bergsøe, Paul, & Sen, A/B, Amorv. 8, Lidingö. **Metaller.**

Berlingske Tidendes redaktion. Red. cand. polit. Ejnar Nielsen (R.Dbg.). **Karduanmakaregt. 11. Bladkorrespondent.**

Betongbyrå. Ejer: Civiling. Otto F. Fischer. Skogsgården, N. Kungsv. 8, Lidingö. **Rddg. ing.fa.**

Braae, Ben, cand. polyt. (F), A/B Separator, Fack 2, Sth.-Tull. **Ingeniør.**

Brammer, Hugo, A/B. Disp.: Sven Christensen. Vasagt. 15-17. **Damehatte.**

Brandt, Ove, cand. polyt. (E), Kungl. Tekn. Högskola, Lab. för Byggnadsakustik, (70). **Ingeniør.**

Bruun, Holger (R.Dbg.) (Chr.X.Fr.M.), cand. polyt. (B), Postbox 26, Saltsjö-Duvnäs. **Ingeniør, tekn. konsulent.**

Brøndum, Otto (R¹.Dbg.) (Chr.X.Fr.M.), dir., Ford Motor Co., Strandvägen 29.

Buttericks Mönsteraffär. Ejer: Frk. Sigrid Schou, Drottninggt. 57. **Manufaktur.**

Christensen, Carl, Hamngt. 22 A. **Konfektion en gros.**

Christiani & Nielsen, Svenska A/B, Kungsgt. 17. **Ingeniører, entreprenörer.**

Dahl, Hans, dir., Västeråsmaskiner, Norr Målarstrand 64. **Landbrugsmaskiner.**

Damgaard Mikkelsen, Leif, Storgt. 20. **Arkitekt.**

Davids Thomsen, F., dir., Almqvist & Wiksell's vetenskaplige Bokhandel. **Boghandler.**

Deventer, J. van, Stocksunds Torp, Stocksund. **Ingeniør.**

Dierks, A. C., Sveavägen 33. **Agenturer.**

Duus, Adolf, dir., A/B Linnetråd, Malm-skillnadsgt. 54. **Textil.**

Fritz-Crone, Harry, Österskår. **Violinist.**

Frøkjær Larsen, Johs., cand. polyt. (E), A/B Aktino, Glidgränd 13, Hågersten. **Ingeniør.**

Gem, A/B Maskinaffären. Leder: N. V. Jørgensen. Regeringsgt. 9, (C). **Vaskerimaskiner.**

Graucob, Carl, Drottninggt. 8. **Hattefabrik.**

- Grün, Hugo, & Co., A/B. Leder: Dir. Laurits Grün. Norrlandsgt. 18. *Juveler, guld- og sølvarer en gros.*
- Hafnia A/B, Kungsgt. 15, (3). *Livsforsikring.*
- Hahn, Erik, Kungsholmsgt. 22. *Konditor.*
- Halberg, H., A/B Finnboða Varv. *Ingeniør.*
- Hansen, Hermann, A/B. Dir.: Hermann Hansen, Bolindersplan 2. *Art. t. chokoladeindustri.*
- Hansen, Mogens, disp., A. Michelsen A/B. Wolm. Yxhullsgt. 17-19. *Guld- og sølvmedie.*
- Hansen, Poul Gottlieb, cand. polyt. (M), Svenska Esso A/B, (5). *Ingeniør.*
- Hansen, Ulrich, disp., Kooperativa Förbundet, Kommodörsgt. 34.
- Hansen, Viggo L. (R.Dbg.) (Chr.X.Fr.M.), kapelmester v. Oscarsteatern, Smålandsgt. 24, (C). *Violinist.*
- Harly, S., Mästersamuelsgt. 1. *Damefrisør.*
- Hebert, J., Skeppsbron 10, (C). *Arkitekt.*
- Hedegaard, Inger, frk., best., Stella Nova A/B, Odengt. 77. *Fotoatelier.*
- Helms, Adam (Chr.X.Fr.M.), förlagschef, Bokförlaget Forum A/B, Kaptenst. 13, (14). *Bogforlægger.*
- Herslev, Carl Gustav, Klubbacken 45, Målarhöjden. *Arkitekt, kunstmaler.*
- Hjelm-Jensen, B., fa. I. Uddeberg & B. Hjelm-Jensen, Strandvn. 5 A. *Arkitekt.*
- Hohwü Christensen, Erik, dr. phil., prof., forständer, Kungl. Gymnastiska Centralinstitutet, Lidingövägen 1, (O). *Fysiolog.*
- Holmblooms Kapaffär, Gustav, A/B. Dir.: M. C. Møller (R.Dbg.) (Chr.X.Fr.M.), Hamngt. 1 B. *Damekonfektion.*
- Hullgren, Julie Dinesen, fru, Heleneborgsgt. 12. *Malerinde.*
- Ingemanns A/B. Disp.: C. Sondergaard Ingemann. Odengt. 22. *Stålvarer.*
- Jensen, Alf V., Tidningsnes Telegrambyrå, Grevgt. 26. *Redaktör.*
- Jensen, Georg, Silver, A/B. Dir.: P. Høstrup Pedersen, Hamngt. 14. *Sølv, porcelain.*
- Jensen, Hans M., cand. polyt. (B), Kungl. Vattenfallsstyrelsen, Vattentekn. Byrån, Kardiansmakaregt. 8, (C). *Ingeniør.*
- Johansson, Maud, fru hovtandläkare, Karlaplan 12, (O).
- Jordan, Edwin, dir., Englebert Gummi A/B, Gefleg. 6.
- Jørgensen, Skat H. V., cand. polyt. (E), Karlaplan 10. *Ingeniør.*
- Kampmann, Hack, Kungsgt. 32. *Arkitekt.*
- Kjær, Kjeld, disp., Brunkebergstorg 24, (C). *Agentur.*
- Kjærsgaard Rasmussen, L. U., Upplandsgt. 38. *Arkitekt.*
- Kobbernagel, Ejler, cand. polyt. (M), A/B de Lavals Ångturbin, Postbox 15025, (15). *Ingeniør.*
- Kristensen, Hans Thygesen, cand. polyt. (B), Vattenbyggnadsbyrån, Humlegårdsgt. 29. *Ingeniør.*
- Laasby, Anders M., cand. polyt. (B), Stockholms Gas- och Vattenverk, Torsgt. 30. *Ingeniør.*
- Langvad, Hans (R.Dbg.), dir., A/B Entreprisen, Riddargt. 12. *Maskiner og værktøj en gros.*
- Langøe-Conradsen, Chr., dir., Warner Bros., Kungsgt. 44. *Filmudlejning.*
- Larsen, Svend Aage, Kungl. Operan. *Balletinstruktør.*
- Lauritzen, Holger, fhv. dir. (Skandinaviska Banken), Karlavägen 1.
- Linde, Harald, cand. polyt. (B), Karlavägen 94. *Rädd. ingeniør.*
- Lundberg, Svend, Farkostvägen 2, Lidingö. *Arkitekt.*
- Lyckeberg, Richard, cand. polyt. (B), brobyggningschef, Kungl. Väg- och Vattenbyggnadsstyrelsen. *Ingeniør.*
- Manniche, Erik, cand. polyt. (B), A/B Vattenbyggnadsbyrån, Humlegårdsgt. 29. *Ingeniør.*
- Marsing & Co. A/B. Dir.: Hoppe. Regeringsgt. 82. *Kemikalier, farm. prod.*
- Meinertz, A. F. (Chr.X.Fr.M.), reklamchef, Goodyear Gummi Fabriks A/B, Jungfrugt. 58.
- Melchior, Ludvig, A/B, Malmstorgsgt. 6. *Modevarer en gros.*
- Mohr, Gustav, A/B. Dir.: Gustav Mohr, Birger Jarlsgt. 33. *Agentur.*
- Monberg & Thorsen A/B. Dir.: Civiling. E. Buhl Christensen (Chr.X.Kr.E.M.). Civiling. Otto E. Borch, civiling. Helge Gansted, civiling. Elo Jørgensen, Kungsgt. 60. *Ingeniører, entreprenører.*
- Mortensen, Ths., dir., A/B Engmo, Norrbygn. 30, Bromma. *Fjer, dun.*
- Nachemsohn, H., Birger Jarlsgt. 94. *Købmand.*
- Neslo A/B, Apelbergsgt. 57. *Kontormateriel.*
- Nielsen, Octavius F., cand. polyt. (B), dr. techn., Havsfruvägen 40, Bromma. *Rädd. ingeniør.*
- Nielsen, Oluf (Chr.X.Fr.M.), Regeringsgt. 72. *Koncertmester.*
- Nordiska Fjäderfabriken A/B, Regeringsgt. 109.
- Nordiska Musikförlaget A/B (Søsterselskab: Wilh. Hansen, Musik-Förlag), Regeringsgt. 35, (16). *Musikforlag.*
- Nye Danske af 1864, Forsikrings A/S, Storkyrkobrinken 3, (16). *Assurance.*
- Nørgaard, Haldor, cand. polyt. (B), adm. dir., Svenska Entreprenad A/B (SENTAB), Villagt. 6. *Ingeniør.*
- Oldrup Björling, Edith, kgl. kammersangerinde, Erik Dahlbergsgt. 23. *Operasangerinde.*
- Olsen, Chr., A/B. Dir.: Henry Germark (R.Dbg.) (Chr.X.Fr.M.), Kungsgt. 60. *Fyldepenne, kontorartikler.*
- Otto, Eyvind, Karlavägen 28. *Kaffe en gros.*
- Park, Henrik, leder af Esseltes Bokbinderi. *Bogbinder.*
- Pedersen, Martin (R.Dbg.) (Chr.X.Fr.M.), fhv. verkst.dir. (A/B Agra Margarinfabrik), Norr Målarstrand 16.
- Pedersen, Søren V., afd.chef, General Motors Nordiska A/B Hammarbyleden.
- Petersen, Holger, A/B. Dir.: Aug. Stender, Knud Kongshøj, Orla Nielsen. Lilla Nygt. 15. *Manufaktur, kortvarer en gros.*
- Petersen, John, A/B Finnboða Varv. *Ingeniør.*
- Preisler, Gert, Drottninggt. 68. *Optiker.*
- Rand, Thorkild, diplomng., tekn. dr.,

- prof. i aeroplanstatik og -bygning, Kungl. Tekn. Högskolan, (70). *Ingeniör*.
Ratin, Svenska A/B. Kungsgt. 48. *Rottegift*.
- Reimers, Knud H., Östermalmsgt. 68. *Sejl- og motorbåde*.
- Riis Jensen, Knud, cand. polyt. (B), Kungl. Vattenfallsstyrelsen, Karduansmakaregt. 8, (C). *Ingeniör*.
- Ryman, Georg, Bryggaregt. 16. *Snedkermester*.
- Sadolins Färgfabrik A/B. Tekn. dir.: Civiling. Niels E. Ooppelstrup. Hammarby Fabriksväg 23, (20). *Trykfarve*.
- Salchow, Ulrich, fa. Ejer: Læge fru Anna Salchow (Chr.X.Fr.M.). Kungsgt. 33. *Radio- og el. isoleringsmateriel en gros*.
- Scheffelowitz, Henry, cand. polyt. (E), L. M. Ericsson, (32). *Ingeniör*.
- Schleimann-Jensen Laboratorium. Ejer: Dir., civiling. A. Schleimann-Jensen. Paternostervägen 13—17, (Johanneshov).
- Sennels, Richard, Ehrensvarldgt. 5. *Im- & export*.
- Skikkild, Herluf, dir., Skand.-Amerikanska Petroleum A/B, Grevmagnigt. 18.
- Skov, Valdemar, Upplandsgt. 6. *Kapel-mester*.
- Smith, Viggo P., cand. polyt. (M), overing., Lidingöwerken, J. A. Åberg & Co. K. B., Lidingö 3. *Ingeniör*.
- Svensden, Svend, Skansvägen 25 B, Tureberg. *Bygmester*.
- Svenska Diamantbergsborrnings A/B. Dir.: Bengt Wadsted. Kungsgt. 44. *Bjerg-boring*.
- Traugott, O., Karlaplan 3 A. *Grosserer*.
Törsleffco A/B David Bagaresgt. 5. *Næringsmidler, kem. art*.
- Vilstrup, Thøger, Birger Jarlsgt. 102. *Arkitekt*.
- Winkler, Gunnar, cand. polyt. (E), Arenco A/B, Siktgt., Vällingby. *Ingeniör*.
- Wismar, Jacob, afd.chef, Mariehalls Brygge, Klinten. *Agentur*.
- Wohlert, Johan, chefsarkitekt, Sparbankernas Arkitektkontor, Drottninggt. 5, (16). *Arkitekt*.
- Zeuthen & Aagaard A/B, Artillerigt. 99. *Dublikatorer, regnemaskiner, dikteremaskiner*.
- Ziegler, Leif, Valhallavägen 118. *Repräsentant*.
- Øgaard, Robert, A/B, Drottninggt. 78. *Textilagenturur*.
- Østerberg, Hugo, dir., repr., General Food Corp., Norra Blasieholmshamnen.
- Blekinge Län.**
Karlshamn:
Kjarsgaard Svensson, Hans, verkmester, Hilding Dahls Bilverkstad.
Vogel, Ida G., Karlshamns Länslasarett, Röntgenavd. *Læge*.
- Tving:
Laub, Fr. V. J. H., forstkand., Gröngölsmåla. *Skovejer*.
- Göteborg och Bohus Län.**
Göteborg:
Andersen, Johs. A., dir. A/B Svenska Gardinfabriken, Mölndalsvägen 24—26.
- Andresen, Børge, salgschef, Nya Svenska Möbelytgs- och Mattfabriks A/B, Getebergsgång 5.
- Andresen, Helge, dir., Nya Svenska Möbelytgs- och Mattfabriks A/B, Getebergsgång 5.
- Bach-Jensen, M., dir., Parkuddsgt. 10, (8).
- Bergmark, Axel, & Co. A/B, Ö. Hamngt. 14. *Mejeripræp. & kolonialvarer en gros*.
- Bertelsen, Julius, & Co. A/B. Dir.: Otto Bertelsen. Lilla Korsgt. 1. *Slipsfabrik og engros*.
- Bloch, A., fabrikör, Ambross Modefirma, Köpmansgt. 9 B.
- Bram, S., disp., Aschebergsgt. 33.
- Buttericks Mönsteraffär, A/B Wilh. Aagesen, Korsgt. 11. *Manufaktur, korievarer*.
- Calvert, Vibeke, fru, dir., Korsvik, Ljungkile.
- Christensen, Alfred (Chr.X.Fr.M.), Kungsgt. 34, (C). *Manufaktur, konfektion*.
- Christiani & Nielsen, Svenska A/B. Leder: Civiling. Otto Bojesen. Packhuspl. 2, (C). *Ingeniörer, entreprenörer*.
- Ditlef-Nielsen, Ivar, afd.chef, Kjessler & Mannestråle A/B, Hjorthagsgt. 10. *Arkitekt*.
- Engqvist & Udesen. Dir.: A. Udesen, Væderkværnsigt. 17. *Olje- og tjæreprodukter*.
- Erle, Salon, A/B. Dir.: Fr. Marie Erle. Kungspassagen. *Modevarer*.
- Halvor, C. G., dir., Textil Magasinet A/B, Kungsgt. 32, (C).
- Hansen, A., & Co., A/B. Grosserer Sigurd Henning & Carl C. Scheller. Husargt. 18. *Manufaktur, damekonfektion*.
- Hattbazaren A/B. Ejere: Ulla og Bertil Beausang. Kungsgt. 31—33. *Damehalte*.
- Holm, Frederik, vice verkst.dir., A/B J. A. Wettergren & Co., Wollins trappor.
- Holm, Lennart, verkst.dir., A/B Dress, Malmstjöggt. 2. *Konfektion*.
- Hultberg, Poul E., De Geersgt. 16. *Arkitekt*.
- Jensen, G. O., dir., »Laxo«-Livsmedel, Planetgt. 19. *Fiskerogeri, røgede varer en gros*.
- Johansson, Sven, cand. polyt. (B), Koppartrans Olje A/B, Box 889, (8). *Ingeniör*.
- Knudsen, Niels H., cand. polyt., (E), prof., Chalmers Tekn. Högskola. *Ingeniör*.
- Kofoed, Ejnar, Norströmsgt. 1. *Ingeniör*.
- Lauritzen, Sigurd, disp., Gibraltarigt. 4.
- Lehmann, Jørgen (Chr.X.Fr.M.), dr. med., prof., chef, klin.-kem. centrallab., Sahlgrenska Sjukhuset. *Biokemiker*.
- Lena-Modeller. Disp.: A. J. Böttern. Stampgt. 30. *Damekonfektionsfabrik*.
- Lund, Kaj, chefdekorator, Axel Gillblad & Co. A/B, Kungsgt. 42—44. *Dekorator*.
- Møller & Rothe A/B. Dir.: N. A. Møller. Postgt. 24. *Papir, papirmasse*.
- Nielsen, Oscar V. M. (R.Dbg.) (Chr.X.Fr.M.), Linnepl. 4. *Linnedvarer en gros*.
- Nordiska Fjäderfabriken A/B, Karl Gustafsgt. 19.
- Pedersen, P. V., Krockslätsparkgt. 56 A, Mölndal. *Murermester*.
- Petersen, P., Ö. Hamngt. 36. *Blomster*.
- Pind, C. V., Gramkil A/B, N. Larmgt. 11—13. *Ingeniör*.

Quistgaard, Erik V., cand. polyt. (M), A/B
Volvo. *Ingeniør.*

Rehfeldt Svendsen, Fr. (R.Dbg.) (Chr.X.
Fr.M.), dir., Axel Gillblad & Co. A/B,
Kungsgt. 42—44, (C).

Sabroe Kyllindustri A/B, Stora Badhusgt.
18. (C). *Køleanlæg.*

Scharfenberg, Hugo, & Co. A/B. (O. Oeh-
lenschlägers Eft.), Drottninggt. 20.
Broderi, fabr. & en gros.

Schaub & Co. A/B. Dir.: Kgl. dansk gene-
ralkonsul Jes Schytt (K.Dbg.) (Chr.X.
Fr.M.). Repr. Herbert Coles Frederik-
sen (R.Dbg.) (Chr.X.Fr.M.), Slakthuset,
(1). *Slagteriprodukter.*

Skånska Smör- & Ostnederlaget. Ejer:
H. G. Odgaard. Dämmevägen 16. *Mejeri-
produkter.*

Stjernholm, Holger (R.Dbg.), dir., Axel
Gillblad & Co. A/B, Kungsgt. 42—44.

Stokkebye's Kvarn A/B, P. O., Odinsgt. 6.
Store Nordiske Telegraf-Selskab, Det, A/B.
Telegrafbest.: A. A. Bøgh. Kaserntorget
11. *Telegrafstation.*

Stäck, J. G., & Co. Ejer: Grosserer Viggo
Lund. V. Hamngt. 13. *Manufaktur, dq-
mekonfektion.*

Topsoe, Haldor, fa. Ing. Palle Monberg.
Rådg. ingeniører.

Westergaard, A. G., Mariebergs gt. 16. *Fisk
en gros, fiskeskindslæder.*

Willumsen, V., disp., Forsäkers Fabriker
A/B (textil), Mölndal. *Ingeniør.*

Voeler, Sven, dir., Linotolgulv A/B og
Linotols Golventreprenad A/B, Södra
Vägen 60, (S).

Wolff, Pontius, Mölnlycke. *Handelsgartner.*

Hisinges Kärra:
Larsen, Eivind, disp., Tagene Sörgård.

Lysekil:
Vogel, Estrid, frk. *Tandlæge.*

Mölndal:
Rosengart, H. *Ing.-fa.*

Varekil:
Stigfjordens Ostronodlingar. Ejer: Disp. E.
Holm. Skåpesund. *Østersfarm.*

Hallands Län.

Falkenberg:
Kristensson, Karl. *Købmand.*
Sørensen, J. *Fiskerikonsulent.*

Halmstad:
Fyhr Johansen, Børge, Stålg. 33 A. *Arki-
tekt.*

Halmstads Smör- och Mjölkförsäljning.
Ejer: Oscar Rønnebjerg. *Mejeriproduk-
ter.*

Manhof, Albert, dir., Rentzes Musikhandel
& Fotografiska A/B.

Rønne-Lotz, K., Automobil A/B. Disp.:
K. Rønne-Lotz.

Laholm:
Bøgh-Andersen, Svend, stadsarkitekt, La-
holm och Södra Halland, Rosengården
2. *Arkitekt.*

Varberg:
Varberg Bil-Depot. Disp.: R. H. Borne-
busch. *Autoservice.*

Jämtlands Län.

Gällö:
Schröder, Harriet, frk., Folkvandvården.
Tandlæge.

Jönköpings Län.

Gränna:
Lautrup, Carl Chr., Åsa. *Pelsdyravler.*

Huskvarna:
Vognsen-Jensen, Niels, fa. Junex. *Arkitekt.*

Kalmar Län.

Kalmar:
Brennecke, Emil Krummelin, Fiskaregt. 8.
Musiker.

Bruun, Tage H. (Rt.Dbg.) (Chr.X.Fr.M.),
kgl. dansk vicekonsul, Södra Långgt. 10.
Hansen, Th., dir., Turisthotellet.
Møller Thomsen, Sophus, Stenviksvn. 23.
Pedersen, Axel H., biografdir., Tullslätten
21.

Nybro:
Schou, Helge, Jutarnas väg 2. *Tandlæge.*

Oskarshamn:
Bonde, H., Bjälkegt. 10. *Ingeniør.*
Knigge Christensen, Ib, cand. polyt. (M),
tegnestuechef, Oskarshamn Varvs A/B.
Ingeniør.

Visby:
Høll-Nordqvist, Karen, fru, Lasarettgt.
1. *Læge.*

Västervik:
Munkebo, H. A., dir., Västerviks Fryshus
A/B. *Arkitekt.*

Kopparbergs Län.

Ludvika:
Holm, Tage, cand. polyt. (E), A.S.E.A.
Ingeniør.
Nordal Petersen, Sv., cand. polyt. (E),
A.S.E.A. *Ingeniør.*
Rasmussen, Johs., cand. polyt. (M), chef,
mek. exp.-lab., A.S.E.A. *Ingeniør.*

Mora:
Sørensen, Chr., Box 9. *Trælastexport.*

Kristianstads Län.

Bromölla:
Mikkelsen, Leif, A/B Iföverken. *Ingeniør.*

Bäckaskog:
Moldenhawer, K., forstkand., jägmästare,
Trolle Ljungby. *Skovrider.*

Hammehög:
Rasmussen, Willy, disp., Otto J. Olssons
& Sons A/B. *Frø.*

Hässleholm:
Rehfeld, Carl, disp., Hässleholm Handels-
& Fabriks A/B. *Automobiler.*

Kristianstad:
Kindt, Gustav, bitr. stadsarkitekt, Råd-
huset. *Arkitekt.*

Munkaljungby:
Lund, Jes, Rössjöholm. *Skovrider.*
Rosenørn-Lehn, C. Baron, Rössjöholm.
Godsejer.

Osby:
Tage-Hansen, Mich. Kjellerup. *Godsejer.*

Simrishamn:
Ballin, Kaj, kontorchef, A/B Ehrnberg &
Sons Läderfabrik.

Lehmann, J. H., stadsläkare, Storgt. 24.
Læge.

Vils, Frode, A/B Simrishamns Gjuteri,
Östergt. 3. *Ingeniør.*

Kronobergs Län.

Ljungby:
Jensen Carl E., Kännavn. 7. *Barber- og
frisørmester.*

Markaryd:
Iisted, J. Chr. *Arkitekt.*

Ryd:
Kjærum, Annelise, fru, distriktstandlæge,
Box 9. *Tandlæge.*

Växjö:
Jørgensen, Bent J., Linnégt. 6. *Arkitekt.*

Malmöhus Län.

Ärlöv:
Tullin, Vagn, cand. polyt. (F), Svenska
Sockerfabriks A/B, Centrallab. *Ingeniør.*
Uldall-Jørgensen, H. J. Seedorff, cand.
polyt. (F), Kronetorps gård. *Godsejer.*

Charlottenlund:
Hagemann, Gustav, Ruuthsbo gods (og
Kobogård, Tidaholm). *Godsejer.*
Olesen, Preben M., kamrer, Ruuthsbo gård.
Godsinspektør.

Eriksdal:
Bech, Niels, Rödningebærg. *Godsejer,*
frugtavl.
Fyleverken A/B. Ejer: Godsejer Niels
Bech. Tekn. leder: Ing. Søkjær-Petersen.
Glassand.

Eslöv:
Ljunghusen, Ellen, fru, Repslagaregt. 6.
Tandlæge.
Petersen, Carl (Chr. X. Fr. M.), fhv. disp.
(A/B Carl Engström).
Vedel, Paul, Västergt. 3. *Dyrlæge.*

Gunnarstorp:
Sparre-Ulrich, E., forstkand., jägmästare,
Wrams Gunnarstorp. *Skovrider.*

Häljarp:
Støvring-Nielsen, Jens J., cand. polyt. (M),
Persiennefabriken. *Ingeniør.*

Hälsingborg:
Allers Familj-Journals Tryckeri A/B,
Talg. 10. *Tidskriftforlag, trykkeri.*
Andersen, W., Drottninggt. 88.
Automobiler.
Banck, Esse, konsulinde, Villa Halali.
Berg, Gunnar, løjtnant, Pilshult.
Godsejer.

Bristulf, Helge, Föreningsgt. 37. *Arkitekt.*
Buttericks Mönsteraffär, Järnvägs. 5.
Manufaktur, kortevær.

la Cour, J. L., dr. ing. & techn. h. c.,
pens. dir. (Elektromekano A/B), Villa
Solhult, Franzéngt. 5. *Elektrotekniker.*
Evers Färg- og Fernissfabrik, Landskron-
navn. 9. *Farver, lakker.*

Förlaget för Facklitteratur A/B, Drott-
ninggt. 76 A. *Bogforlag.*

Getterup, Carl, dir., A/B Siduna, Drott-
ninggt. 18. *Ure en gros.*

Haack, Knud A. J., vicekonsul, adm. dir.,
Fabriks A/B Victoria, Box 45. *Marga-
rine-, marcipan- og sæbefabrik.*

Hansen, Knud, disp., Hagaplan 3.

Hempel's Marine Paints A/B og Sydferniss
A/B. Dir.: Erik B. Dupont. Box 3.

Farver, lakker.

Holm, S. A., cand. polyt. (F), tekn. leder,
Fabriks A/B Victoria, Box 45. *Ingeniør.*

Jørgensen, Frode, Södra Stenbocks. 115.
Papirvæver en gros.

Michaelsen, Walter, disp., A/B Svenska
Sidenvæveriet.

Nielsen, J. Adolf, Drottninggt. 100.
Apoteker.

Nordisk Råstoft-Compani A/B, N. Hamngt.
2. *Affaldspapir.*

Nørgaard, J., Läkemedelsfabriken Leo.
Apoteker.

Petersen, Sven Alex, Drottninggt. 9.
Pelsværk en gros.

Rasch, Chr., disp., A/B Hälsingborgs Spik-
fabrik, Ramlösa.

Rønning, P., & Gjerløff, A/B, Södergt. 108.
Blæk, tusch etc.

Salomon-Sörensen, Arnold, stadsarkitekt i
Höganäs, byggnadsinsp. i div. kommuner
i n. v. Skåne, Lilla Halalid 6. *Arkitekt.*

Vestergaard, Brøderne, A/B, Karl X Gu-
stafs. 16. *Værktøj, værktøjsmaskiner,
transportmateriel.*

Höganäs:
Olsson, Nils, Allégt. 3. *Herreekvipering,
skræderi.*

Höör:
Moltke-Huitfeldt, A. Greve, Misseröd,
Godsejer.

Jordberga:
Stjernswärd, Wanda Arntzen, (Kgl. Belønn.
med. 1. kl. m. kr.), kammerherreinde,
Jordberga. *Godsejer.*

Landskrona:
Bergsøe, Paul, & Son, A/B. Adm. dir.:
Jens Greve Krag Juell Frijs (Chr.
X. Fr. M.). Civiling. Niels Krarup Bas-
se; civiling. Egon Ekberg-Andersen;
overværkmester Henning Abildgaard
Nielsen. Box 60. *Metaller.*

Berling, Ella, fru, Östergt. 13.
Boghandler.

Simonsen, Kay, disp., Industri A/B Sylva.
Järnvägs. 53. *Kem.-tekn. industri.*

Skandinavisk Linietrafik, Hamngt. 6.
Færgefart.

Törnqvist, Sigrid, fru, Storgt. 31—33.

L i m h a m n :

Madsen, Oluf, dir., A/B Malmö Skoläst-fabrik. Skolæste- og slangjernsfabrik, savværk.
Søgaard, Max, Kalkbrottsgt. 42. Konditor.

L u n d :

Græbe, Eiler, domarkitekt, Kungl. Byggnadsstyrelsen, Kapitelhuset. Arkitekt.
Nørgaard, Gunnar, dr. phil., Västergt. 17. Geodæt.

L ö b e r ø d :

Lindgaard, Johan, Lönschult. Godsejer.

L ö v e s t a d :

Saxtorph, Chr., Christinehof.
Skouforvalter.

M a l m ö :

Abeta Elektriska A/B, N. Vallgt. 54. Elektr. installationsmateriale.

Averco A/B. Disp. Gunnar Laursen. Skeppsbron 5. Parfumeri.

Baagøe-Larsen, Thv. (Chr.X. Fr.M.), dir., ombud, Svenska Vaxduks A/B, Smålands Anneberg; ejer af handelsfa. Öresund. Kungsgt. 20 A.

Balk-Møller, Erik E., dir., Oljeraffinaderiet Ceres A/B og Agenturfirman Jutex, S. Förstadsgt. 18.

Balk-Møller, H., dir., Oljeraffinaderiet Ceres.

Beckmann & Jørgensen A/B, N. Vallgt. 108. Kontrol, spedition.

Benzon, Alfred, & Co. A/B. Afd.chef: C. C. Nielsen. Industrigt. 11. Kemikalier, oljer, farver.

Blücher, Victor E. (Chr.X.Fr.M.), dir. (fh. Malmö Mek. Tricotfabriks A/B), Borgmästaregt. 6.

Braesch-Andersen, Ole, Stora Kvarngt. 27. Arkitekt.

Brammer, Hugo, A/B. Dir.: G. Berthel. Skomakaregt. 2. Strå- og filthattefabrik.

Buttericks Mönsteraffär, Södergt. 22. Manufaktur, korlevarer.

Christensen, Aa. H., instruktør, A/B Bleckvarufabriken, Fagerstgt.

Christensen, Bjørn, dir., Konfektions A/B Finess, Drottningtorget 10. Damekonfektion.

Christensen, Svend Aage, Kilian Zollsgt. 5. Kunstnaler.

Dakoma A/B. Disp.: E. Hingström. Sjølbodgt. 2 C. Kontorartikler.

Damgaard-Nielsen, M., dir., Damgaards Maskin A/B, Frigidaire Kylsystem, Adelgt. 5. Koleskabe.

Drucker, H. I., & Son, A/B. Dir.: Alfr. Goldschmidt. S. Förstadsgt. 18. Pelsvarefabrik.

Flensburg, Niels M., A/B. Dir.: N. M. Flensburg. St. Nygt. 42. Olier t. margarine- og sæbeindustri.

Förenade Svenska Vakt-A/B. Dir.: Erik Philip-Sørensen. N. Vallgt. 91. Vagtselskab.

Gotthardt, Herman, A/B. Jörgen Kocksgt. 4. Skibs- og fiskeritilbehør.

Grønholdt Petersen, Chr., cand. polyt. (B),

Svenska Briam A/B, Jerusalemsgt. 15, (1). Ingeniør.

Hansen, Charles, A/B, Adelgt. 6. Pelsvarer en gros.

Hansen, Einar A. (K.Dbg.) (Chr.X.Fr.M.), adm. dir., A/B Allhem (samt Fridafor's Fabriks A/B og Rederi A/B Clipper), N. Bulltoftavägen 65-75. Tidsskriftforlægger, skibsreder.

Hansen, Hans Aage, disp., A/B Finn Taler, Stora Nygt. 6. Maskinimport.

Hansen, Martin, dir., Perolin A/B, Östergt. 8. Gulvrensemiddel.

Hansen, M. Th. (Chr.X.Fr.M.), dir., Förlagshuset Norden A/B, Nobelvn. 135. Bogforlag, grafisk etabl.

Hansen, Richard (R.Dbg.) (Chr.X.Fr.M.) (M.T.Kha.), dir., Svensk Räddningstjänst A/B.

Hegelund, Ashjørn, Köpenhamnsvägen 40C. Arkitekt.

Heilskov, Axel, disp., B. O. Radio, S. Förstadsgt. 81.

Hetling, Hans V., salgschef, Kürzels Fabrikker A/B, Ystadvn. 22.

Jacobsen, Axel L. Fr., disp., A/B Arto, Drottninggt. 38. Fotogr. art.

Jensen, A. Henning, A/B. Disp.: A. Henning Jensen (R.Dbg.) Kamrer: Olav Henning Jensen, Fiskehammsgt. 5. Rør, sanitet.

Jepsen, Max, kasserer, Svenska Säck A/B, Carlsgt. 66.

Jürgensen, Geert, fabrikschef, Kå-Kå Marzipan & Syltfabrik, Per Weijersgt. 3.

Jørgensen, Brdr., A/B. Dir.: N. H. Jørgensen. Carlsgt. 66-70. Lærred, papirsække, bindegarn.

Jørgensen, Wilh., dir., Svenska Säck A/B, Exercisgt. 14.

Kruuse, K. J., fhv. dir., Villa Eos, Bellevuevägen.

Larsen, O. A. A., V. Långgt. 5. Möbelfabrik.

Lund, Frode, A/B. Dir.: Frode Lund (Chr. X.Fr.M.). Ö. Promenaden 7. Motorkøretøjer og tilbehør.

Madsen, Axel E., fabrikschef, A/B Auturopa, Tessinsväg 1 B.

Malmö Barnekipering. Ejer: Chr. Henriksen. S. Förstadsgt. 5. Konfektion en gros.

Malmö Mek. Tricotfabriks A/B (Henriques & Løvgreenen). Farvemester: Sv. Hartmeyer. Rönneholmsvn. 38. Trikotgaffabrik.

Mataki A/B (DSSF). Dfr.: Frede Thomsen. Afd.chef: Erik Møller. Nordmannsgt. 19. Tagpap, vejmateriale, kem. art.

Mathiasen, Georg E., A/B. Disp.: Ing. H.A. Helbro. Regementsgt. 8. Vaskerimaskiner.

Mazetti A/B. Adm. dir.: Gösta Mazetti Nissen. Dir.: Gunnar Mazetti Nissen. Skolgt. 24.

Meiersams Ugnbyggnads A/B. Dir.: Ing. Chr. Meyersahm. Postbox 295. Bageri-ovne og -maskiner.

Melchior, L. Jørgen, A/B. Salgschef: Georg Falcke. Jacob Nilsgt. 24. Strå- og filthattefabrik.

Meldahl, Even, dir., Amerikanske Motor

- Importen A/B (Motorami). *Autobiler og tilbehør.*
- Moresco A/B, Gustaf Adolfstorg 12 A. *Damekonfektion, pelsvarer (fabr. & en gros).*
- Møller, Tage (R.Dbg.), stadsarkitekt i Malmörentens distrikt, Stortorget 3. *Arkitekt.*
- Mørck, P. A., Ö. Torggt. 4. *Elektr. materiel en gros.*
- Mørkeberg, Jørgen, dir., Malmö Lakrits Fabrik A/B, Norbergsgt. 12.
- Nicolaisen, Rentz, cand. polyt., adm. dir., A/B Benco-Verken (landbrugsmaskiner), Industrigt. 11—13. *Ingeniør.*
- Nielsen H. Otto (R.Dbg.) (Chr.X.Fr.M.), disp., Skand. Handelsagentur, Baltzersgt. 35.
- Nielsen, Johs., & Falck v/ Sv. E. Nielsen, Stora Nygt. 57. *Frugtessensfabrik.*
- Nielsen, N. Chr., dir., A/B Bryggerimaskiner, Smedjegt. 1.
- Nielsen Svend, Instrumentfirman Inor, N. Grängesbergsgt. 20. *Ingeniør.*
- Nilfisk A/B. Dir.: Folke Thøgersen. Rundelsgt. 3. *Støvsugere.*
- Nordiska Fjäderfabriken A/B, Regementsgt. 52.
- Nyebølle, Gerh. G. (Chr.X.Fr.M.), disp., verkst. dir., Kürzels Fabriker A/B, Ystadvägen 22. *Textilfabrikant.*
- Oehlschlägers Eftf., O., A/B, Södergt. 10. *Broderi, fabr. & en gros.*
- Ohlsens Enke, J. E., A/B. Repræs.: Wilhelm Frantzen. Foseby. *Froavt og -handel.*
- Olsson, O. A., St. Johannesgt. 2. *Tivolier.*
- Posselt, Ulf. Pildamsvägen 12. *Tandlæge.*
- Promoto A/B. Dir.: Holger Lund. Johaneslustgt. 1. *Fotoatelier.*
- Rayon, Nya A/B Modehuset. Dir.: Einar Aarsleff. Skomakaregt. 6. *Damekonfektion.*
- Ryhl, Tage, A/B Gramkyl. *Ingeniør.*
- Schaub & Co. A/B. Disp.: Helge Coles Frederiksen (R.Dbg.). Jøns Risbergsgt. 4—6. *Slagteriprodukter; charcuteri- og bagerimaskiner.*
- Schoug, Aage, Södergt. 28. *Arkitekt.*
- Schramm, Ulrik, S. Förstadsgt. 109. *Agenturer.*
- Skandinavien, Fabriks A/B (Holger Petersen A/S), Barkgt. 5. *Manufaktur, kortvarer (fabr. & en gros).*
- Skocement A/B. Dir.: Civiling. H. J. Seeforff Uldall-Jørgensen. Celciusgt. 37. *Art. i. skotøjsfabr.*
- Sommer, Hans, A/B. Dir.: Anders Berg. Västergt. 31 B. *Maskiner.*
- Stjernholm, Vald. (R.Dbg.) (Chr.X.Fr.M.), dir., A/B Strumpan. Södergt. 21.
- Ströier, Holger, disp., A/B Malmö Strumpfabrik, Trelleborgsvn. 12—14.
- Stærk, Kristian, dir., A/B Svenska Luterma, Industrigt. 15. *Plywood finér.*
- Støtten & Son. Ejer: Grosserer Ove Støtten. Gustav Adolfs torg 47. *Foto, kino, radio.*
- Svedania A/B. Dir.: Svend Langkjær. Skt. Pauli Kyrkgt. 19. *Vaske- og rengøringsmidler.*
- Svenska Icopal- & Takpixfabriken A/B (Jens Villadsens Fabriker A/S). Dir.:
- Knud Varfeldt. Skeppsbron 11. *Tagpap, vejmaterialer, gulobelægning.*
- Svenska Kappfabriken A/B. Dir.: Fru Frida Hartz. S. Promenaden 51. *Konfektionsfabrik.*
- Sølberg, N. K., Davidshallstorg 4. *Træner.*
- Sørensen, Otto A., Skt. Knutstorg 10 B. *Agenturer: chokolademaskiner m. m.*
- Thomsen, Johs., St. Nygt. 7. *Agenturer.*
- Wihlberg Rasmussen, K., disp., Svenska Trassel- & Putstrasefabrik, Snapperudsgt. 2.
- Willumsen, Einar, A/B, Andreelundsvägen 3 a. *Essenser, ekstrakter.*
- Wintermark Franklin, konsul, fhv. dir. (A/B Kvarnmaskiner), Skeppsbron 13 B.
- Østrup-Jeppesen, A/B. Dir.: H. Chr. Østrup-Jeppesen. Disp.: S. Østrup-Jeppesen. Kärleksgt. 5 A. *Chokolade- og dragefabrik.*
- Marsvinholm:**
- Wendelboe Larsen, Jørgen (R.Dbg.) (Chr. X.Fr.M.), Marsvinholm Slott. *Godsejer.*
- Ronneby:**
- Elmer-Madsen, N., dir., Merita Konfektions A/B. *Damekonfektion.*
- Skurup:**
- Møller, Ernst J., landbr. kand., forp., Örsjö boställe. *Landmand.*
- Svenstorp:**
- Nymann, Carl, Tosterup Gärd. *Godsejer.*
- Sövdeborg:**
- Hansen, Franklin, dir., Snogeholm Slott. *Hotel, restaurant.*
- Trelleborg:**
- Holck, Claus, dir.-asst., Färg- & Ferniss Fabriks A/B Standard.
- Leidersdorff-Menzel, C. J. W., Valldammsgt. 27. *Gartner.*
- Leidersdorff-Menzel, H. J., Hedvägen 134. *Gartner.*
- Thøfner, Hans G., Trelleborgs Elværk. *Ingeniør.*
- Trolleholm:**
- Hellmers, Kaj, Farstorggård. *Godsejer.*
- Ven:**
- Alm, Gerda, fru, Kongsgården. *Forfatterinde.*
- Ystad:**
- Hagemann, G. A. (R.Dbg. D.M.) (Chr.XFr. M.), hofjærgermester, cand. polyt. (F), Bjersjöholm. *Godsejer.*
- Östra Ljungby:**
- Clausen, Erik, löjtnant, Vettinge. *Godsejer.*
- Norrbottnens Län.**
- Kiruna:**
- Brix, Hans. *Tandtekniker.*
- Kjeldgaard, Axel Würtzen, cand. polyt. (B), overing., L.K.A.B. *Ingeniør.*
- Luleå:**
- Hage Hansen, K. J., Storgt. 44. *Arkitekt.*

Skaraborgs Län.**Axvall:**

Axvall Vassindustri og Bjällums Nya Kalkbruk. Ejer: G. Krüger. *Bygnings- og jordbrugskalk.*

Falköping:

Lang, Ernst. *Musik- og tobakshandel.*
Sigfridsson, Karin, fru, St. Olovsgt. 6.
Tandlæge.

Nossebro:

Lind Petersen, Volmer. *Tandlæge.*

Stockholms Län.**Tullinge:**

Jensen, Aage, Rikstens Gård. *Reder.*

Södermanlands Län.**Eskilstuna:**

Worsaae, Carl G., dir.

Nyköping:

Nyköpings Glassindustri. Ejer: A. Jørgensen.

Uppsala Län.**Uppsala:**

Hansen, Bent, fil. dr., docent, National-ekonomiska Institutionen. *Nationalökonom.*

Pedersen Kai O., fil. dr., laborator, Fysikalisk-Kemiska Institutionen, Läbygt. 24.
Kemiker.

Törnblom, Jette, fru, cand. med., lic. med., Banérgt. 20. *Læge.*

Venge, Ole, dr. agro., docent, Institutionen för Husdjursgenetik, Kungl. Lantbrukshögskolan, (7).

Värmlands Län.**Filipstad:**

Sølver, Sv. Vald., cand. polyt. (B), bergsingenjör, lektor, Bergsskolan. *Ingeniør.*

Västerbottens Län.**Skellefteå:**

Stampe, Poul, Storgt. 55. *Arkitekt.*

Västmanlands Län.**Västerås:**

Bredahl, Allan, cand. polyt. (E), A.S.E.A. *Ingeniør.*

Garde, Aage (R.Dbg.), cand. polyt. (E), overing., lab.-chef, A.S.E.A. *Ingeniør.*

Hagmann Larsen, Bjørn, cand. polyt. (B), A/B Svenska Metallverken. *Ingeniør.*

Harder, Paulli, stadsarkitekt i Norberg, Hammarbygt. 2. *Arkitekt.*

Hesselager, Erling, cand. polyt. (E), A.S.E.A. *Ingeniør.*

Kjærsgaard Hansen, W., cand. polyt. (E), A.S.E.A. *Ingeniør.*

Pedersen, Hans, A.S.E.A. *Ingeniør.*

Älvsborgs Län.**Allingsås:**

Frandsen, Ib, Göteborgsvn 9. *Arkitekt.*

Borås:

Allmänco A/B. Dir.: Erik Pedersen. Disp.: Hans Pedersen og Hilding Pedersen. Fabriksgt. 8. *Manufaktur & kortvarer en gros.*

Evers, Knut, & Co. Ejer: Kgl. dansk vicekonsul K. A. Evers (R¹.Dbg.) (Chr.X.Fr.M.). V. Långgt. 26. *Agenturer.*

Sjövik:

Petersen, Børge, cand. polyt. (F), verkst. dir., Sjöviks Ind. A/B. *Ingeniør.*

Örebro Län.**Bofors:**

Schmidt, Egon Boisen, cand. polyt. (F), A/B Bofors, Nobelkt. *Ingeniør.*

Örebro:

Andreasen, Holger, A/B, Storgt. 7. *Handels- & ing.f.a.*

Poulsen & Ragoczy A/B, Klostergt. 42. *Læder.*

Östergötlands Län.**Linköping:**

Lampe, F. (Chr.X.Fr.M.). *Konditor.*

Mjölby:

Borup-Jørgensen, A. (Chr.X.Fr.M.), disp., A/B Margarinfabriken Vega og A/B Mjölby Marcipanfabrik.

Kyl-Automatik A/B. Dir.: Ing. Sv. C. Hoffmann. Ing. Poul Thomsen. Grusgt. 7. *Køleautomatik.*

Motala:

Godsk, Rob., Motala Verkstad A/B. *Ingeniør.*

Grünbaum, Rob., Motala Verkstad A/B. *Ingeniør.*

Rantil, Erwin, cand. polyt. (B), Elektrolux. *Ingeniør.*

Norrköping:

Frederiksen, reklamechef, Tempo A/B. Jensen, Erhard, Storsvängen 22. *Mejerist.* Sørensen, S. H. (R¹.Dbg.) (Chr.X.Fr.M.), kgl. dansk vicekonsul, disp., K. F. Margarinefabriken A/B, verkst. dir., A/B Karlshamn's Oljefabriker, Postbox 299.

Vadstena:

Fleuron-Dahl, Thorkil, Staflösa. *Godsejer.*

Åtvidaberg:

Gyllich, Oscar, Solliden. *Arkitekt.*

EUROPA

BELGIEN

I

Ambassade:

Bruxelles: 56 Rue Belliard.

Generalkonsulater:

Bruxelles: 115 Rue Royale.

Antwerpen: 1 Rue Stoop.

Konsulater:

Gent: 26 Rue Fiévé.

Liège: 196 Rue Grétry.

Charleroi: 8 Rue Sabatier, Marcinelle.

Vicekonsulat:

Ostende.

II

Bruxelles:

Cercle Nordique (1.-5. 1923). (Ca. 350 ml.)
30 Pl. Saintelette.

Dansk Samvirkes repr.: Dir. Børge Kehler (R.Dbg.) (Chr.X.Fr.M.), 21 Rue du Peuplier.

Dansk Understøttelsesforening i Belgien (24.-4. 1918). Form.: Dir. Børge Kehler, (R. Dbg.) (Chr. X. Fr. M.), 21 Rue du Peuplier.

Institut Danois (Det Danske Selskab). (1.-10. 1948). Leder: Richard W. Hansen. 18 Ave. Louise.

Antwerpen:

Dansk Forhryringskontor, 15 Pl. St.-Jean.
Dansk Samvirkes repr.: Vekselerer E. Jensen. 14 Rue de Jésus.

Danske Sømandskirke, Den (31.-3. 1940).
Violierstraat 2 (hj. af Ave. de l'Italie 209). Pastor Anders Studsgaard.

Turistforeningen for Danmark. Repr. f. Belgien: Direktør Aage Johansen (R. Dbg. D.M.) (Chr.X.Fr.M.), 2 Marché aux Grains.

Gent:

Dansk Samvirkes repr.: Kgl. d. konsul fru Valentine Poulsen de Baerdemaecker, 26 Rue Fiévé.

Danske Sømandskirke, Den (19.-6. 1928).
11 Boulevard Port-Arthur.

III

Bruxelles:

Andersen, Ejvind, chef du bureau d'étude, conseiller technique, Cimenteries et Briqueteries Reunies S.A., 3 Pl. du Petit Sablon. *Ingeniør*.

Bielefeldt, Henning, 8 Av. des Franciscains. *El. materiel*.

Fulbius, Paul J., 16 Rue des Glands. *Economizers*.

Jensen, Georg. Dir.: Fru Eva Hamon. 101B Rue Royale. *Sølv, porcelain*.

Jensen, Theodor C. M., 17 Rue du Nouveau Marché aux Grains. *Fotograf*.

Kaufmann, Knud, 22 Rue du Cadran. *Instrumentmager*.

Nilfisk, Aspirateurs. Ejer: Kgl. dansk generalkonsul J. L. Lythcke Jørgensen (R.Dbg.) (Chr.X.Fr.M.). 115 Rue Royale. *Støvsugere*.

Olsen, F. V. (K.Dbg.) (Chr.X.Fr.M.), general, fhv. administrateur gérant, *O.T.R. A.C.O., 21 Rue des Taxandres, Etterbeek.

Ratin Service. Ejer og dir.: Eiler Hassing. 67 Av. d'Auderghem. *Rottegift*.

Scandinavian Airlines System, Shell Bldg., 54 Rue Ravenstein. *Luffart*.

Schmidt-Petersen, L., dir., 33 Blvd. Aug. Reyers. *Agenturer*.

Seidelin, Jørgen, administrateur délégué, SEDEC S.A., Lever House, 46 Rue Montoyer.

Vendsyssel, Maison, S. A. Dir.: Børge Kehler (R. Dbg.) (Chr.X.Fr.M., M.T.Kha.), 21 Rue du Peuplier. *Fabrikation, import & export*.

Antwerpen.

Antwerpen:

Agence Maritime Belgo-Danoise S. A. (D.F.D.S.). Dir.: Aage Johansen (R.Dbg. D.M.) (Chr.X.Fr.M.). U.dir.: Robert Iversen. 2 Marché aux Grains. *Skibsagentur*.

Eriksen, S., Brouwersvliet 3. *Repræsentation*.

Henriksen, Carl, fa. Phs. van Ommeren, S. A., St. Paulstr. 42. *Befragter*.

Jessen, Einar, 14 Rue de Jésus. *Vekselerer*. Nye Danske af 1864, Forsikrings A/S, 50 Remport Kipdorp. *Assurance*.

Olesen, Jørgen, tekn. dir., Cannon Brand Burght.

Tybjerg & Cie., P.V.B.A. Dir.: S. Tybjerg (Chr.X.Fr.M.). 19 Leguitstr. *Skibsproviandering*.

Welsh Anthracite Co. S. A. Dir.: Julius og Willy van der Merwede. Groenpl. 42. *Kul*.

Zeberg, E., Melkmarkt 37. *Skibsproviandering*.

Liège.

Harcourt:

Olesen, Ejner (Chr.X.Fr.M.), dir., Ciment Portland Liégeois.

Namur.

Rochefort:
Hotel Moderne. Ejer: J. Andersen. *Hotel.*

Vlaanderen, Oost- & West.

Blankenberge:
Sørensen, Julie (F.M.2), »Glaces Sorens»,
183 Digue de Mer.

Gent:

Aagaard, Otto, 1 Rue Socurs Loveling.
Gartner.

Ellyton John D., dir., Maritime Agency
Minne S.A., 9 Pl. d'Armes. *Shipping.*

Hartmann, J. P., fa. Ejer: Fru Sigyn Hart-
mann (R.Dbg.) og Oluf Hartmann. 2 Pl.
Dr. van Cleemputte, Mont St. Amand.
Exportgartneri.

Jacobsen, Ole L., cand. polyt. (F), tekn.
dir., Gist- en Spiritusfabriek Brugge-
mann, 199 Chaussée de Courtrai.

Kock, N., fa. Ejer: Nis Kock. Station
Destelbergen. *Exportgartneri.*

Markussen, P., fa. Ejer: Peder Markussen.
199 Chaussée de Courtrai.
Exportgartneri.

Mogensen, Nic., Ganzendrienstr. 60. *Teg-
ner.*

Møller, W., 100 Blvd. Albert. *Optiker.*

Nielsen, Jens Vilh., Astridlaan 8. *Skibs-
handler.*

Poulsen de Baerdemaecker, Valentine, fru,
kgl. dansk konsul, dir. fa. V. de
Baerdemaecker, 26 Rue Fiévé. *Skibs-
mægler.*

Thomsen, Vilh., Hundelgemesche Steenweg,
Merelbeke. *Handelsgartner.*

Valentin, Fred., 4 Blvd. Port-Arthur.
Skibshandler.

Grammont:

Muhle Larsen C., forstkand., dir., In-
stitut de Populiculture, Cité Unal.

Hainaut.**Frameries:**

Falg, Ove, 204 Rue Ferrer. *Præst (Pinse-
bevægelsen).*

DE BRITISKE ØER**ENGLAND****I****Ambassade:**

London: 29 Pont Str., (S.W.1).

Generalkonsulat:

London: 67 Pont Str., (S.W.1).

Konsulater:

Birmingham: Eckersall Rd., Kings Nor-
ton.

Bristol: 16-18 Clare Str., Bristol I.

Cardiff: 68/69 Exchange Bldgs.

Edinburgh-Leith: 60 A Constitution Str.,
Leith, Edinburgh 6.

Glasgow: 164 Howard Str. Glasgow C 1.

Hull: Quay Str.

Liverpool: 24 Fenwick Str. Liverpool 2.
Manchester: 358/62 Corn Exchange,
Manchester 4.
Newcastle o. Tyne: Collingwood Bldgs.,
(2).

Belfast: 77 Springfield Rd.

Vicekonsulater:

Deal, Dover & Ramsgate; Gt. Yarmouth;
Harwich; Jersey; Kings Lynn; Lowes-
toft; Portsmouth; Shoreham by Sea;
Southampton; Wisbech; Dartmouth, Fal-
mouth; Fowey; Penzance; Plymouth;
Newport (Mon.); Swansea; Aberdeen;
Boness; Burntisland; Dundee; Fraser-
burgh; Grangemouth; Kirkwall; Lerwick;
Leven & Methil; Stornoway; Wick;
Ardrossan & Troon; Boston; Grimsby;
Middlesbrough & Stockton; Barrow-in-
Furness; Fleetwood; Preston; Bradford
& Leeds; Sheffield; Berwick on Tweed;
Blyth; Seaham Harbour; Sunderland;
West Hartlepool; Whitehaven.

II**L o n d o n :**

Anglo-Danish Information Office. Ejer:
Grev Ove Scheel (R.) (Chr. X. Fr. M.).
87 Wigmore Str. (W 1).

Anglo Danish Publishing Co., Ltd. Leder:
Robert Jørgensen (R.1 Dbg.) (Chr.X.Fr.
M.). 71-72, Piccadilly, (W1). Udgiver
kvartalskriftet »Denmark« (i samar-
bejde med The Anglo Danish Society,
q. v.).

Anglo-Danish Society, The (17.-12. 1924).
Form.: Greve Henrik Brockenhuus-
Schack (R.) (Chr. X. Fr. M.). 5 St.
Helen's Pl., (E. C. 3). Publikation:
»Denmark«.

Anglo-Danish Student's Bureau (10.-12.
1920). Leder: Dr. W. Glyn Jones.
71-72 Piccadilly, (W 1). Afd. af Dansk
Studieoplysningskontor, Kbh.

»*Danmark, Foreningen / The Danish
Club* (12.-12. 1863). 62. Knightsbridge,
S. W. 1. Form.: Civiling. H. A. Bier-
rum (R.). (Ca. 1000 ml.).

*Dansk Ingeniørforening for Storbritan-
nien og Irland / Society of Danish Civil
Engineers in Great Britain and Ireland*
(20-1. 1922). Form.: Dir., civiling. Ove
N. Arup. Affilieret til Dansk Ingeniør-
forening, Kbh.

Dansk KFUK (1907). Sekr.: Frk. Dagny
Kirkegaard. 65, Fellows Rd., (N. W. 3).

Danske Kirke i London, Den (6.-3. 1692).

Form. for Kirkerådet: C. F. Lunøe (R.1
Dbg.) (Chr.X.Fr.M.). Sekr.: Vilhelm Lau-
raitzen (R.) (Chr.X.Fr.M.). Kirke (lejet
i 1950 for 50 år): St. Katharine's Chapel,
9 St. Katharine's Precinct, Regents'
Park. (NW 1). Præst: Poul Anthon
Knudsen.

*Danske Købmandsskole i London, Den /
The Danish College of Commerce.* 71,
Eaton Rise, Ealing, (W. 5). Afdeling af
Købmandsskolen, Kbh.

*Danske Landbrugsproducenters Informa-
tionskontor* (1947). Leder: Robert Jør-
gensen (R.1) (Chr.X.Fr.M.), Denmark
House, 71-72, Piccadilly, (W. 1).

Dansk Samvirkes repr.: Greve Ove Scheel
(R.) (Chr. X. Fr. M.). 87 Wigmore Str.,
(W. 1).

III

Lektor i dansk (Queen Alexandra Lecturer in Danish) (Lektoratet opr. 1918): Dr. W. Glyn Jones, University College, London, Gower Str., (WC 1).

Radioprogram på Dansk / BBC Danish Service. Broadcasting House, Portland Place, (W. 1).

St. Peters Kirke (den danske sømandskirke) (26.-8. 1873). Pastor P. A. Knudsen, asst. Axel Hansen (F.M.2). Ming Str., Poplar, (E. 14).

Skandinaviske Velgørenheds-Selskab, Det / The Scandinavian Benevolent Society (5.-11. 1884). Form.: Ove Holdthusen (R. D. M.) (Chr. X. Fr. M.). Adresse: 48 Denison House, Vauxhall Bridge Rd., (SW 1).

Turistforeningen for Danmark / National Travel Association of Denmark. Leder: Dir. Robert Jørgensen (R.4) (Chr.X.Fr.M.). 71-72 Piccadilly, (W 1).

Cambridge:

Lektor i dansk v. Univ. of Cambridge: Mag. art. Elias Bredsdorff, M.A., 35 Millington Rd.

Grimsby:

Bethel, Dansk Sømands- og Fiskerhjem (18.-8. 1946). 21 Cleethorpe Rd.

Newcastle:

Danske Sømandskirke, Den / The Danish Church and Seamen's Mission (30.-4. 1949). Pastor Mogens Buch (R.). 4, Eslington Rd., (2).

Lektor i dansk v. King's College: Cand. mag. Niels Lyhne Jensen.

Manchester:

Danish Institute, The (Det Danske Selskab). Leder: Mogens Kay-Larsen. Heathwood, Heald Rd., Bowdon.

Hull:

Danske Sømandskirke, Den (St. Nikolaj Kirke) (9.-5. 1954). Pastor Poul Larsen. 10 B Sunny Bank.

Edinburgh:

Dano Scottish Society, The (19.-11. 1935). Adresse: 60 A, Constitution Str., Leith, Edinburgh 6.

Dansk Handelsskole (1.-9. 1952). Opr. i forb. m. Den Jydske Handelshøjskole, Århus.

Dansk Samvirkes repr.: Kgl. dansk generalkonsul Erik Schacke (R.) (Chr.X.Fr.M.), 60 A, Constitution Str., Leith, Edinburgh 6.

Glasgow:

Danish Institute, The (Det danske Selskab). Leder: cand. theol. Lauritz Hvas. 79 Hamilton Drive, (W. 2).

Denmark-Scotland Society (30.-5. 1951). Ærespræsident: Kgl. d. konsul H. P. Pedersen (R.) (Chr.X.Fr.M.).

Scandinavian Club, The (1901). Form.: Kgl. d. konsul H. P. Pedersen (R.) (Chr.X.Fr.M.). Adresse: 471, Sauchiehall Str., (C. 3).

London:

(NB.: Londons omegn, se: ESSEX, KENT, MIDDLESEX, SURREY).

Aarøe, J. H., dir., partner, Sea-Borne Trading Co. Ltd., 337 Gray's Inn Rd., (W.C. 1). *Kulexport; import til indruds-virksomheder.*

Ahlefeldt-Laurvig, Claus Greve, 9 Eaton Sq., (S.W.1).

Albeck, Paul, 22 Donovan Av., (N. 10).

Fødevarer en gros.

Alderton Construction Co. Ltd. Mg. dir.: Civiling. Eric Ingerslev. 30 Old Queens Str., (S.W.1). *Ingeniører, entreprenører.* Anchor Trading Corp. Ltd., 109 Kingsway, (W.C. 2).

Andersen, Aage J. C., cand. polyt., fhv. tekn. dir. (Lever Bros. & Unilever Ltd., London, og Planters Foods Ltd.), 41 Lyndale Av., (N.W. 2). *Rådg. ingeniører.*

Arup & Arup. Ejere: Civiling. Arne S. Arup og J. D. Arup. Colquhoun House, Broadwick Str., (W.1). *Betonkonstruktioner.*

Arup, Ove, & Partners. Sr. partner: Civiling. Ove N. Arup. 8 Fitzroy Str., (W.1). *Rådg. ingeniører.*

Asmussen, Wahl, 31 St. James' Place, (S.W. 1). *Reklame.*

Bang, Hans (Chr.X.Fr.M.) (Chr.X.Kr.E.M.), dir., U.K. repr., Export-Svinelagteriernes Salgsforening og Kødkonserverfabrikerens Exportsammenslutning. Farm House, 67 Pont Str., (S.W.1).

Bannister, Estrid J., fru, (Chr.X.Fr.M.), 19 Harben Rd., (N.W. 6). *Oversætterinde.*

Barnholt, Axel B. de (Chr.X.Fr.M.), dir., C. Livijn & Co. Ltd., 36-40 Glasshouse Str., (W. 1). *Import.*

Behrendt, H. C. F., 32 Oakley Gardens, (S.W. 3). *Im- & export.*

Bencard, C. L., (1934) Ltd. Adm. dir.: C. L. Bencard. 24 Minerva Rd., (N.W.10). *Insulin, leverextract.*

Bendix, Oscar (R1.Dbg.), cand. jur., underdir., Hambros Bank Ltd., 41 Bishops-gate, (E.C.2).

Berendsen, S., Ltd. Dir.: Erik Hertel (Chr. X.Fr.M.). 125 Pall Mall, (S.W. 1). *Jern, stål, maskiner.*

Berg, T., A. Johnson & Co. Ltd., Acton, (W. 3).

Bergsøe, Paul, & Son (Scand. Metal Corp.). Leder: Civiling. P. Thal Christensen. 69, Knightsbridge, (S.W.1). *Metaller.*

Berlingske Tidendes redaktion: Red. Bent Sally. The Times, Printing House Sq., (E.C.4). *Pressekorrespondenter.*

Birkholm, Eigel V., dir.-sekr., Nat. City Bank of New York, 117 Old Broad Str., (E. C. 2).

Bjørnsen, S. M., 16 Warrington Crescent, (W.9). *Stålnøbler.*

Broe, Ellen, frk., dir., Florence Nightingale Int. Foundation, 1 Dean Trench Str., (S.W.1). *Sygeplejerske.*

Brøndum-Nielsen, Henning, cand. polyt. (F), company dir., Glass Technical Services Ltd., 52/54 High Holborn, (W.C. 1). *Ingeniør.*

Bülow Jacobsen, Bent, cand. polyt. (E),

- B. Sc., Standard Telephones & Cables Ltd., N. Woolwich, (E. 16). *Ingeniør.*
 Canned Cream & Milk Co., Ltd., The. Leder: Svend L. Andersen (R.Dbg.) (Chr. X.Fr.M.). 33 St. James's Str., (S.W. 1). *Kondenseret mælk.*
 Carlsberg Distributors Ltd., Carlsberg House, Ponton Rd., Nr. Vauxhall, (S.W. 8).
 Cecil Farms Ltd. Mg. dir.: Ivan Pedersen. 53 Tottenham Court Rd., (W. 1).
Im- & export.
 Celcon Ltd. (C. & N.) Dir.: Civiling. Niels V. E. Sommerfelt. 3 Victoria Str., (S.W. 1). *Cellebeton.*
 Chris, T., mgr., asst. vice pres., Bank of America, 12 Nicholas Lane, (E.C. 4).
 Christiani & Nielsen Ltd. Dir.: Civiling. Erik Skibstrup. Civiling. Uffe B. Hansen. Romney House, Tufton Str., Westminster, (S.W. 1). *Ingeniører, entreprenører.*
 Churchill, V. L., & Co. Ltd. Dir.: H. Paulsen. 27 Walnut Trees Walk, Kensington, (S.E. 11). *Garageudstyr.*
 Danco Export & Import Ltd. Ejer: Hans Albak. 12 Whitehall, (S.W. 1). *Landbrugsprodukter.*
 Dane, Estrid, fru, 29 Wetherby Mansions, (S.W. 3). *Spædbørnsgymnast.*
 Danegoods (London) Ltd. Leder: D. Ulf-Hansen. 55 Charterhouse Str., (E.C. 1). *Fødevarer.*
 Danfoss Ltd., 69 Victoria Str., (S.W. 1). *Automatiske regulerapparater.*
 Danish Bacon Co. Ltd. Chefdir.: Frank Herbert (K.Dbg.) (br.). Direktører: H. M. Iversen (R.Dbg.), Erik Hamberg. Indkøbschef: Emil M. B. Christensen. 9-13 Cowcross Str., W. Smithfield, (E.C. 1). *Levnedsmiddelimport.*
 Danish Condensed Milk Factories (London) Ltd., 115 Moorgate, (E.C. 2). *Kondenseret mælk.*
 Danish Express Laundry, The. Ejere: Fru Thyra Dalby og Olaf Dalby (Chr.X.Kr. E.M.). 16 Hinde Str., Manchester Sq., (W. 1). *Vaskeri.*
 Danish Import Co. Ltd., 37 Tooley Str., (S.E. 1).
 Danish Milk & Cocoa Products Ltd., 84 Brook Str., (W. 1).
 Danish Restaurant Ltd. Ejer: Axel B. de Barnholt (Chr.X.Fr.M.). 29 Glasshouse Str., (W. 1). *Restaurant.*
 Danish Rye Bread Co. Ltd. Dir.: O. Greve Scheel (R.Dbg.) (Chr.X.Fr.M.). 87 Wigmore Str., (W. 1). *Bageri.*
 Danish Tourist Bureau, The, Ltd. (D.F. D.S.). Dir.: Svend Jensen Denmark House, 71-72 Piccadilly, (W. 1). *Rejsebureau.*
 Danske Gaskompagni, Det. Leder: A. L. Janssens. 6 Drapers Gardens, (E.C. 2).
 Delcomyn, Fr. & A., Ltd. Dir.: E. N. Hansen. 10 Duke Str. Hill, (S.E. 1). *Fødevarer en gros.*
 Dencker-Rasmussen, C. V. (Chr.X.Kr. E.M.), 49 York Str., (W. 1).
 Dinesen, G, dir., Dinesen & Morris Ltd., Friendly House, 24 Chiswell Str., (E. C. 1).
 Dohm Group of Companies, The. Adm. dir.: S. A. Dohm (R.Dbg.D.M.) (Chr.X. Fr.M.). 167 Victoria Str., (S.W. 1). *Kemiske fabrikker.*
 Duvier, E., dir., underwriter, United Reinsurers Ltd., 1 Royal Exchange Av., (E.C. 3).
 Dyekjær, J. C. C., Ltd., 152 Fenchurch Str., (E.C. 3). *Frossen fisk, fiskekonserves.*
 Ejbøl, Jens, dir., 110 Maida Vale, (W. 9).
 Emborg, Erik, (London) Ltd. Leder: C. Holmgaard. Warnford Court, Throgmorton Str., (E.C. 2). *Fødevarer.*
 Faber, J. V., & Co. Ltd., 7/8 Railway Approach, London Bridge, (S.E. 1). *Smør- og ægimport.*
 Fiedler Textiles Ltd., St. James's Str., (S.W. 1). *Boligtætil.*
 Finmar, Ltd. Dir.: Paul E. von Stemmann. Kingsley Str., *Møbler, boligudstyr.*
 Fischer, Sofus F., 50 Shandon Rd., Clapham Park, (S.W. 4). *Fhv. grosserer.*
 Fog, C., dir., Robert Ulrich Ltd., 27 Whitechapel High Str., (E. 1).
 G.B.U. Dir.: Carl Hartmann. 33 St. James Str., (W. 1).
 Genée-Isitt, Dame Adeline (K.Dbg.) (M.I. & A.) (Kgl. Belønn.-med. i G. m. Kr.) (Chr.X.Fr.M.), Hyde Park Hotel, (S.W. 1). *Solodanserinde.*
 Gravity Feed Slicing Machine Co. Ltd. Dir.: Niels F. Holch (Rye, N.Y., U.S.A.). 63 St. John Str., (E.C. 1). *Pålægsmaskiner.*
 Great Northern Telegraph Co. Ltd., The. Dir.: Civiling. Henrik Greve Brockenhuus-Schack (R.Dbg.) (Chr. X. Fr. M.). Telegrafbest.: E. G. V. Sørensen (R.Dbg.) (Chr. X. Fr. M.). Værkstedsleder: Telegrafkontrollør J. M. Jensen. Civiling., B. Sc. Hans Fr. Jacobsen. 5 & 7 St. Helen's Pl., (E.C. 3). *Telegrafstation, ajd-kontor.*
 Grøn & Witzke Ltd., 96/98 Leadenhall Str., (E.C. 3). *Assurance, havariagentur.*
 Gronlund, John, & Co., 88 Lloyds Ave., (E.C. 3).
 Halse, Louis Aasted, disponent, Flat 91, 15 Portman Sq., (W. 1).
 Hansen's Laboratory, Chr., Ltd. Dir.: Vilh. Lauritzen (R.Dbg.) (Chr.X.Fr.M.). Manfield House, 376/79 Strand, (W.C. 2). *Mejeriapparat.*
 Hansen, Harry O., 211 Chelsea Cloisters, Sloane Av., (S.W. 3). *Restauratør.*
 Hansen & Co. (Ships' Stores) Ltd., 11 Rangoon Str. *Skibshandlere, sejlmagere.*
 Hartmann Bros. (Machinery) Ltd. Dir.: Gunnar Hartmann. 18 A Watford Way, Hendon, (N. 4). *Ingeniører.*
 Heimann, Carl L., dir., Mecca Ltd. *Restauratør.*
 Hempel's Marine Paints Co. Ltd. Dir.: Iver Lunn. 33 St. James's Str., (S.W. 1). *Skibsfarver.*
 Holbek, C. E., dir., 23 Birkdale Rd., Ealing, (W. 5).
 Holiday Hotels. Ejer: Edm. Hansen. 19 Eastcheap, (E.C. 3).
 Holm, C. C. (Chr.X.Fr.M.), 56 Weymouth Str., (W. 1), og: Charterhouse Rheumatism Clinic. *Læge, rheumatolog.*

- Jensen, Georg, Silversmiths Ltd. Dir.: Jørgen Hostrup Pedersen og Poul Møller. 15 New Bond Str., (W.1). *Sølv, porcelain.*
- Jeppesen, Vagn H., dir., Jeppesen & Heaton, 49 Leadenhall Str., (E.C.3). *Skibsrøder.*
- Jyllands-Postens redaktion: Leder: Red. Gunnar Henriksen. 11 Carlton House Tce., (S.W.1).
- Jørgensen, Robert (R.1 Dbg.) (Chr.X.Fr.M.), 125 Pall Mall, (S.W. 1). *Pressestjeneste, publicity.*
- Karsten, H. T. (R.DM.) (Chr.X.Fr.M.), konsul, fhv. dir. (United Baltic Corp.), 5 Spaniards Close, (N.W.11).
- Kielberg, Sir F. Michael Krøyer (S.K. Dbg.) (Chr.X.Fr.M.) (M.T.Kha.), fhv. præ., The United Molasses Co. Ltd. 45, Orchard Court, (W. 1).
- Kier, J. L., & Co. Ltd. Adm. dir.: Civiling. Olaf Kier (R.Dbg.) (Chr.X.Fr.M.). Cheffing.: Civiling. Otto L. B. Westergaard. Civiling. Henry Krog-Meyer, civiling. Mogens Kier. 7 Lygon Pl., Grosvenor Gardens, Westminster, (S.W.1). *Ingeniører, entreprenører.*
- Knudsen, Harold, 2 Wentworth Rd., (N.W. 11). *Kapelmeister.*
- Kraunsoe & Kraunsoe Ltd., 41 Eastcheap, (E.C. 3). *Import: landbrugs- & mejeriprod.*
- Ladefoged, L. Nielsen, & Co. Ltd. Dir.: N. Nielsen Ladefoged (R.Dbg.). 15 Tooley Str., (S.E. 1). *Import: landbrugsprod.*
- Larsen & Toubro, Limited, 33 S. Audley Str., (W. 1). *Ingeniører, entreprenører.*
- Lind, Peter, & Co. Ltd. Dir.: Civiling. H. P. T. Lind (K.Dbg.) (Chr.X.Fr.M.). Cheffing.: Civiling. Axel Møller (R.Dbg.) og civiling. J. M. Jacobsen. Civiling. Ove Tang Barfod. Romney House, Tufton Str., Westminster, (S.W. 1). *Ingeniører, entreprenører.*
- Lund, Engel (Chr.X.Fr.M.), c/o Messrs. Ibbs & Tibbett, 124 Wigmore Str., (W. 1). *Koncertsangerinde.*
- Madsen, A. W., red., »Land and Liberty«, 4 Gt. Smith Str.
- Madsen, Frits, cand. polyt. (F), dr. techn., Black-Clawson Int. Ltd., B.C. House, 23 A Maddox Str., (W. 1). *Ingeniør.*
- Matthissen, O., gen. mgr., T. D. Bailey & Son Ltd., 9 St. Helen's Pl., (E.C. 3). *Korn en gros.*
- Mengel, E. C. (Chr.X.Fr.M.), cand. polyt. (B), (fhv.) dir. (Humphreys & Glasgow Ltd.), 82 Maitland Court, (W.2).
- Møller, H. A., (London) Ltd. Mgr.: N. Nørregaard. 1 Morocco Str., (S.E.1). *Im- & export.*
- Morck & Co. Ejer: P. Mørck. 8 St. Mary-at-Hill, (E.C.3). *Fiskeimport.*
- Mynderup, E., Ltd. Dir.: E. T. J. Mynderup, P. Mynderup. 24 Eastcheap, (E. C.3).
- Niro Atomizer & Engineering. Cheffing.: Bj. Kullmann. 232 Gt. Portland Str., (W.1). *Forstøvnings tørrings anlæg.*
- Nissen, Ax. E., dir., Baird Radio. *Ingeniør.*
- Nisted, K. W., 120 Uxbridge Rd., Hanwell Broadway, (W. 7). *Optiker.*
- Nordal & Co. Ejer: T. G. Nordal. 7-8 Idol Lane, (E.C.3). *Im- & export: frø, landbrugsprod.*
- Northern Feather Works Ltd., Cordova Rd., Grove Rd., Bow, (E.3). *Fjer, dun.*
- Nu-Swift Ltd. Adm. dir.: F. Graucob. 25 Piccadilly, (W.1). *Ildslukningsapparater.*
- Olsen, Arne J. C., cand. polyt. (F), tekn. dir., The Distillers Co. Ltd., Standard Development Co. Ltd. og Standard Yeast Co. Ltd., 21 St. James's Sq., (S.W. 1). *Ingeniør, gærspécialist.*
- Palmer, Paul (Chr.X.Fr.M.), Foreign Press Assn., Press Room, 11 Carlton House Tce., (S.W. 1). *Pressekorrespondent.*
- Pedersen, A. W., (R.Dbg.) (Chr.X.Fr.M.) (D.R.K.M.), fhv. kontorchef (United Molasses Co. Ltd.), 24 Av. Mansions, Finchley Rd., (N.W. 3).
- Pedersen, Johs. M., gen. mgr., Scotts, 18/20 Coventry Str., (W. 1). *Restaurant.*
- Petersen, E. G., dir., Harper, Petersen & Co. Ltd., 23 St. Mary Axe, (E.C. 3). *Skibs- og assurance-mægler.*
- Plumrose Ltd., Empire Bldgs., 16 Duke Str. Hill, (S.E.1). *Fødevarer, konserves.*
- Politikens korrespondent: Red. Henrik V. Ringsted, c/o Daily Telegraph, Room 17 D, Fleet Str., (E.C.4).
- Puggaard-Møller, S., art dir., Messrs. A. G. Wurmser, 237 Goldhawk Rd., (W.12). *TV-modeller og dekorationer.*
- Rasmussen, Carl, mejeder, fa. Gade & Co., Billingsgate. *Aleynngel.*
- Ratin Co. Ltd., The British. Dir.: K. G. Anker-Petersen (K.Dbg.) (Chr.X.Fr.M.), Felcourt, E. Grinstead, Sussex. *Rottegift.*
- Royal Copenhagen Porcelain Co. Ltd., The Mg. dir.: H. Adler-Jensen. 5 Old Bond Str., (W. 1). *Porcelains- og kunstindustriudsalg.*
- Rudebeck, H., & Co. Ltd. Mg. dir.: H. Rudebeck. Colonial House, Mark Lane, (E.C. 3). *Korn, mel-, foderstoffer.*
- Rutzow Ltd., 44-46 Tooley Str., (S.E. 1). *Fødevarerimport..*
- Salomonsen, E. L., & Co. Ltd., Billingsgate Market & Lovat Lane, 6-7 Cross Lane, (E.C. 3). *Fisk en gros.*
- Scandinavian Airlines System Ltd. Regional mgr.: Vagn Christensen (Chr.X.Fr.M.) (Chr.X.Kr.E.M.). 5 Conduit Str., (W. 1). *Luftfart.*
- Scandinavian Art Galleries Ltd. Dir.: O. Greve Scheel (R.Dbg.) (Chr.X.Fr.M.). 87 Wigmore Str., (W. 1).
- Scandinavian Co-Operative Wholesale Soc. (Nordisk Andelsforbund). 116 Fenchurch Str., (E.C. 3). *Nordiske brugsforeningers indkøbskontor.*
- Scandinavian Restaurant Ltd. Ejer: Axel B. de Barnholt (Chr.X.Fr.M.). 84 Brewer Str., (W. 1). *Restaurant.*
- Schalburg & Co. Ltd. Mg. dir.: Ernst Schalburg (R.Dbg.) (Chr.X.Fr.M.). Bank Chambers, London Bridge, (S.E.1). *Import: landbrugsprod.*
- Schmiegelow, Gordon (R.Dbg.), dir., partner, Keith, Bailey & Rigg, 15 Copthall Ave., (E.C. 2). *Vekselmægler.*
- Sichel & Co. Ejer: Allan H. Sichel. 24/25 Mark Lane (E.C.3). *Vin en gros.*

Skandinavia Insurance Co. Ltd., 96/98 Leadenhall Str., (E.C.3). *Assurance.*

Smidth, F. L., & Co. Ltd. Mg. dir.: Ing. N. Max Jensen (K.Dbg.). Secr.: S. V. Hagdrup. Civiling. Arne Bye-Jørgensen, civiling. Kaj J. Christiansen, civiling. P. Eskild Jensen, civiling. Ths. M. Jäger, ing. L. P. Antonsen, ing. Arne Breum, ing. S. Slyter. 105 Piccadilly, (W.1). *Ingeniører.*

Sterling Offices Ltd. Chairman: A. Rendtorff (R.Dbg.). Mg. dir.: Verner R. Willemson. Dir.: Paul R. Willemson. 25 Birchin Lane, (E.C.3). *Reassurance.*

Stühr, Herman, mg. dir., James Gillanders Ltd., Goring & Drewes Ltd., Assoc. Brit. Produce Importers Ltd., Alliance Trading Co. (1936) Ltd. og Alliance Consolidated Securities Ltd., 7/8 Railway Approach, (S.E.1). *Im- & export, finansiering.*

Strand, Victor B. Ltd., 110 Cannon Str., (E.C.4). *Agentur.*

Stroyer-Nielsen, J. P. R., cand. polyt. (B), partner, Stroyer & Adcock Consulting Engineers, 235 Vauxhall Bridge Rd., Victoria, (S.W.1). *Rddg. ing.*

Tellus Super Vacuum Cleaner Ltd. Dir.: C. Lauritzen. 39 Sheen Lane, (S.W.14). *Sløvsugere.*

Taarup, Aage, Chelsea, (S.W.1). *Halte-createur.*

Thompson, Thos., & Co. Ejer: Eric Thomsen. 152/56, Clapham Manor Str., (S.W.4). *Ægimport.*

Tileman & Co. Ltd. Mg. dir.: Civiling. Sidney Mygind, Civiling. Morten C. Andersen, Romney House, Tufton Str., (S.W.1). *Ingeniører.*

Troensegaard-Hansen, Erling, Charing Cross Hospital, priv.: 44 Argyle Rd., W. Ealing, (W.13). *Kirurg.*

United Baltic Corp. Ltd. (E.A.C.). Dir.: Konsul K. G. Lommer (R.Dbg.), Marius Plinius (R.Dbg.), K. Nisson, T. Præem, Knud Prior, Erik Plesner. 21 Mincing Lane & Gt. Tower Str., (E.C.3). *Im- & export, skibsfart.*

United Shipping Co. Ltd., The (D.F.D.S.). Dir.: Ove Holdthusen (R.Dbg., D.M.) (Chr.X.Fr.M.). 108 Fenchurch Str., (E.C.3). *Skibsagentur.*

Warholm, Smith & Co. Ltd. Ejer: R. Warholm. 16 Mark Lane, (E.C.3). *Agentur.*

Wibroe, A. P., Ltd. Mg. dir.: A. P. Wibroe. 29 Hans Pl., (S.W.1). *Bryggeri-entreprenører og -konsulenter.*

Wilcken, J. A., cand. polyt., dr. phil. (La Plata), B.Sc., foreign editor, »Endeavour«, Imperial Chemical Industries, North Block, Thomas House, Millbank, (S.W.1). *Vidensk. redaktør.*

Wivex. Ejer: O. Greve Scheel (R.Dbg.) (Chr.X.Fr.M.). 87 Wigmore Str., (W.1). *Restaurant.*

Yarner's Coffee Ltd., Summit House, 1/2 Langham Pl., Regent Str., (W.1). *Kaffe.*

Bedfordshire.

Leighton Buzzard:
Ulrich Aage, cand. polyt. (F), driftsing.,

The Tunnel Portland Cement Co. Ltd., Pitstone. *Ingeniør.*

Berkshire.

Cumnor:
Madsen-Mygdal, C. *Mælkeriejer.*

Reading:
Hansen's Laboratory Ltd., Chr. Fabrikbest.: Mejeriing. I. Borup Jensen. Basingstoke Rd. *Mejeripræparater.*

Sulhamstead:
Peterson, J. J. V., landbr.-kand., The Home Farm. *Farmer.*

Wantage:
Andersen, H., Canal Farm, Challow. *Landmand.*

Buckinghamshire.

Datchet:
Hermansen, Ivar, disp., Curfew Villa, Queens Rd.

Farnham Royal:
Cunild, Paul Cecil, 15 Farnham Royal Mansions. *Persiennefabrikant.*

Slough:
Andersen & Bruun (England) Ltd. Adm. dir.: Civiling. Otto J. Bruun (R.Dbg.). Dir.: Civiling. Henning Ravnholt. The White House, Stoke Park. *Kapsler, tuber, maskiner.*

Ideal Capsules Ltd. Mg. dir.: E. P. Johansen. Salgsleder: Poul Rugh Eie. Edinburgh Ave. *Kapsler.*

Tubes, Foil & Capsules (Export) Ltd. Adm. dir.: Civiling. Otto J. Bruun (R.Dbg.). The White House, Stoke Park. *Tuber, kapsler, maskiner.*

Cambridgeshire.

Cambridge:
Carøe, F.T.K., under librarian, Univ. Library.

Cheshire.

Bramhall:
Peterson, John, »Merill«, Ladythorn Rd.

Stockport:
Henriksen, C., 18 Parkway, Cheadle Heath.

Wilmslow:
Grant-Nielsen, Arnold, Bendrigg, Prestbury Rd. *Bomulds- og lærredsindustri.*

Devonshire.

Exeter:
Frisana Products Ltd. Trading Co. Dir.: Th. Friis-Andersen og M. Friis-Andersen. 6 Queen's Tce. *Frugtkonserves.*
Iversen, S., aid.leder, Danish Bacon Co. Ltd., Honiton Rd.

Plymouth:
Nielsen, Oswald, 74 Ebrington Str. *Frugthandler.*

Durham.

Durham:
Holst & Co. Ltd. *Jernbeton-ing. og -entrepreneurer.*

Stockton-on-Tees:

Mortensen, Haakon G., 9 Lilac Rd., Eaglescliffe. *Ingeniør.*

Rambush, N. E., dr. sc. h.c., chairman, mg. dir., Ashmore, Benson, Pease & Co. Ltd. og The Power-Gas Corp. Ltd. *Gasanlæg.*

Sørensen, Johs. Enevoldsen, 120 Durham Rd. *Mejerist.*

West Hartlepool:

Casper, Axel, dir., Casper, Edgar & Co. Ltd. *Skibsmægler, kul- og kokseexport.*
Jørgensen, Peter Kruger, naval architect, Wm. Gray & Co. Ltd., Dock Yard. *Skibsbygger.*

Essex.

Aveley:
Jacobsen, Peder, 107 Purfleet Rd.

Bradwell on Sea:
Christiansen, C. A. *Tomatgartneri.*

Chelmsford:
Hoe, A. M., Ltd. *Gartneri.*

Chingford:
Barnfield Nursery. Ejer: Fru H. C. Crone. Sewardstone Rd. *Gartneri.*
Larsen, O., & Son, The Green, 137 The Ridgeway. *Gartneri.*

Colchester:
Braiswick Fruit Farms Ltd. Dir.: Paul O. J. Borges, Mile End. *Solbærplantager.*

Grays:
Hansen, Axel, 165 Lodge Lane.
Møller, Peder, asst. mgr., The Tunnel Portland Cement Co. Ltd., W. Thurrock. *Ingeniør.*

Riisager, Poul, cand. polyt. (B), overing., The Tunnel Portland Cement Co. Ltd., W. Thurrock. *Ingeniør.*

Schmit-Jensen, E., cand. polyt. (F), dir., The Tunnel Portland Cement Co. Ltd., W. Thurrock. *Ingeniør.*

Utenthal, Poul A., cand. polyt. (F), production mgr., chief chemist, The Tunnel Portland Cement Co. Ltd., W. Thurrock. *Ingeniør.*

Harlow:
Lauritzen Boiler Treatment Ltd. Mg. dir.: Hans Lauritzen.
Nielsen, D. R., Mardan Nursery, Old Rd., Kneesworth. *Gartneri.*

Harwich:
United Shipping Co. Ltd., The (D.F.D.S.), Parkeston Quay. *Skibsfart.*

Leigh on Sea:
Peterson, Carl Wilh., 100 Manchester Drive. *Automobilforhandler.*

Nazeing:
Sørensen, I. C., Payne's Lane. *Gartner.*

Waltham Abbey:
Christiansen, Jens, 104 Honey Lane. *Gartner.*

Møller, Einer, 20 Tennyson Av.
Pedersen, H. L., Crooked Mile, 116 Honey Lane. *Gartner.*

Pedersen, Laurits, »Melfar«, 116 Honey Lane.

Sørensen, A. V. (Chr.X.Fr.M.), Fishers Green. *Tomat- og agurkegartner.*

Gloucestershire.

Bristol:
Bastholm, Chr., 5 Marlborough Hill Pl., St. James.

Frederiksen's Vitamin Fodder Co. Ltd. Dir.: Kgl. dansk konsul Povl Frederiksen (R.Dbg.) (Chr.X.Fr.M.), 16-18 Clare Str., (I). *Foderstoffer.*

Jørgensen, Chr., 21 Ashgrove Rd.

Churchdown:
Hansen, P. C., Parton Court Farm.

Dursley:
Møller, A. E., dir., R. A. Lister & Co. Ltd., Wick House, Upper Wick. *Maskinfabrikant.*

Longhope:
Caspersen, Otto, Preecemore Farm. *Farmer.*

Stroud:
Bertouch-Lehn, Julian Lensbaron, cand. phil., lieutenant, 70 Middle Str.

Hampshire.

Bordon:
Nielsen, A. C., Mill Hill Farm, Talls Lane, Standford. *Svineopdræt.*

Lymington:
Manor Nurseries. Ejer: Ths. H. Clausen. Pennington. *Handelsgartneri.*

Pennington:
Clausen, Christen T., Normandy, Elm Ave. *Tegner.*

Hertfordshire.

Cheshunt:
Jensen, Harald, Woodland Nursery, Albany Grove Rd. *Gartner.*
Madsen, Charles, Ltd. Ejere: L. C. Madsen, E. Madsen, C. Madsen. *Tomat- og nellikegartneri.*

Sicklefield Nursery Ltd. Ejer: Bolvig-Hansen. Gosoak. *Gartneri.*

Elstree:
Barn Nursery, The. Ejer: Rob. Albregtsen. Edgwareburg Lane. *Gartneri.*

Hemel Hempstead:
Pedersen, Lars Chr., 2 Chipperfield Rd., Manor Estate.

Hoddesdon:
Jensen, C. C., St. Moritz, Dobbs Weir. *Gartneri.*

Muller, I. P., major, The Spinning Wheel, High Street.

Royston:

Andersen, V., Garden Walk. *Gartner.*
Madsen Bros. Ltd. *Tomat- og nellikegartneri.*

St. Albans:

Anglo-Danish Café. Ejer: O. Greve Scheel (R.Dbg.) (Chr.X.Fr.M.). 2A High Str. *Café.*

Dana Rye Bread Factory. Ejer: O. Greve Scheel (R.Dbg.) (Chr.X.Fr.M.). 90 Culver Rd. *Rugbrødsfabrik.*

Danish Baker, The. Ltd. Dir.: M. Scheel, O. Greve Scheel (R.Dbg.) (Chr.X.Fr.M.), cand. jur. P. Scheel. 2A High Str. *Bageri.*

Nielsen, J., Ltd. Mg. dir.: P. M. Christensen. Smallford. *Tomatgartneri.*

Radio Nurseries. Ejer: A. M. Sørensen. Smallford. *Gartneri.*

Watford:

Holst & Co. Ltd. Chairman, mg. dir.: C. F. Lunøe (R.Dbg.) (Chr.X.Fr.M.). *Jernbeton- og -entreprenører.*

Wormley:

Vestbirk, John, Wharf Rd. *Gartneri.*

Kent.

Bromley:

Nielsen's Car Service. Ejer: H. O. Nielsen (M.f.D.R.). 5A Hawes Rd. *Autobiler, salg og service.*

Folkestone:

Højgaard, N. N., fhv. major (Salvation Army), Anniels, 64 Archer Rd.

Lenham:

Skjold, Einar, cand. pharm., fhv. dir. (Erith Oil Works Ltd.), Little Barleythorpe.

Northfleet:

Hansen, Thorkil (Chr.X.Kr.E.M.), dir., 1 Huggens College. *Assurance.*

Rochester:

Lav, Halfdan J. S., cand. polyt. (B), works mgr., The Rugby Portland Cement Co. Ltd., Rochester Works, Halting. *Ingeniør.*

Lancashire.

Bury:

Plato, Carl, Walmsleys (Bury) Ltd. Atlas Works. *Ingeniør.*

Liverpool:

Johansen, N., & Dahl. Prok.: K. C. Fischer (Chr.X.Fr.M.). 26 Exchange Str. E., (2). *Skibsmæglere, speditorer.*

Low, Wm., & Sons (Grain) Ltd. Best. fmd.: Kgl. dansk konsul Einar A. G. Carøe (R.Dbg.) (Chr.X.Fr.M.). Bank Bldgs., 24 Fenwick Str., (2). *Korn, fødestoffer.*

Plumrose Ltd., Produce Exchange Bldgs., 8 Victoria Str. *Fødevarer, konserves.*
Zollner, Fred, c/o Hampshire Birrell & Co. Ltd., 47 Naylor Str.

Manchester:

Albrechtsen, A., Ltd., 69-71 Hanging Ditch. *Smørimport.*

Bech, Marius, & Co. Ltd. Dir.: Marius Bech (R.Dbg.) (Chr.X.Fr.M.). 16 Tariff Str., (1). *Export, bomulds-stykvarer.*

Holst & Co. Ltd., 3 Wynnstay Grove, Fallowfield. *Jernbeton- og -entreprenører.*

Jensen, Holger, c/o F. W. Woolworth & Co. Ltd., Piccadilly.

Jensen, O. E., 41 Corporation Str. *Levnedsmiddelagentur.*

Johannessen, Niels Holm, cand. polyt. (M), dr. techn., lektor, Fluid Motion Lab., The Univ., (13). *Ingeniør.*

Knudsen, A., & Co. Ejer: O. Knudsen, 16 Deansgate, (3). *Skibsagentur.*

Kraunsoe & Kraunsoe Ltd., 356/62 Corn Exchange, (4). *Import: Landbrugs- og mejeriprodukter.*

Ladefoged, L. Nielsen, & Co. Ltd. Dir.: Esper L. Nielsen Ladefoged. 43 Fennel Str., (4). *Import: Landbrugsprod.*

Larsen, G. V., salgsbest., S. H. Perry & Co. Ltd., 3 Todd Str.

Olsen, Aage Fr., 149 Aston Rd., Fallowfield, (14).

Ostenfeld, A., Corn Exchange. *Import: Landbrugsprod.*

Petersen, John, Ltd. Dir.: J. C. Petersen. 124 Water Str., (3). *Im- og export, fødevarer.*

Petersen, N. M. H., 14/22 George Str. *Repræsentant.*

Plumrose Ltd., 223 Corn Exchange Bldgs., (4). *Fødevarer, konserves.*

Scandinavian Airlines System, 32 Deansgate, (3). *Luffart.*

Svansee, N., dir., 171 Corn Exchange.

Sørensen, John R., dir., John R. Sørensen & Co. Ltd., Sørensen Bakery Equipment Ltd. og Sørensen Equipment Trust Ltd., Soreen Bldgs., 42 Raby Str., (16). *Gær, bageri- og slagteriart. samt -maskiner.*
Sørensen, Robert, & Co. Ltd. Dir.: Rob. Sørensen. 86 Princess Str. *Textilexport.*

Southport:

Therkildsen's Nurseries. Ejer: K. Therkildsen. Kew. *Gartneri.*

Lincolnshire.

Grimsby:

Hansen, C., Lyndale, Healing. *Gartner.*
Krogh Nielsen, S., 132/34 King Edward Str. *Fødevarerimport.*

Scunthorpe:

Parry & Elmquist Ltd. Adm. dir., best. fmd.: Ing. Erik Elmquist. Ing. Ole Wæver. Canberra Bldgs., High Str. *Rådg. og projekt. ingeniører.*

Stoke Rochford:

Brix, C., The Cringle. *Farmer.*

Middlesex.

Feltham:
Ammentorp, Kjeld O. A., cand. polyt. (B), adm. dir., Ready Mixed Concrete Ltd., Stains Rd., Bedfont. *Ingeniør.*
Impact Extrusions Ltd. Adm. dir.: Civiling. Otto J. Bruun (R.Dbg.). Gen.mgr.: Civiling. Hemming K. Jørgensen. Fabriksleder: Ing. Niels K. Rasmussen. *Browell's Lane. Metalemballage og -maskiner.*

Harrow-on-the-Hill:
Bierrum & Partners Ltd. Adm. dir.: Civiling. H. A. Bierrum (R.Dbg.). Civiling. Aksel Kelsted, civiling. Bjarne Petersen. 10 Sudbury Hill. *Jernbeton-ing. og -entreprenører.*

Isleworth:
Garvin, L., & Co., Ltd. Dir.: A. L. Garvin, Leo Garvin, C. Krag. Garvin House, Twickenham Rd. *Honning, frugt- og mælkeprod., fabr. & en gros.*

Pinner:
Peschardt, Wm., 40 W. End Av. *Kemisk-teknisk konsulent.*

Southall:
Christiansen, C. A., Norwood Green. *Gartner.*
Heyman, Erik, mg. dir., Malgavita (Suppliers) Ltd., Bridge Rd. *Bager- og konditorspecialiteter.*

Wembley:
Kofoed-Petersen, G., cand. polyt. (M), The Lightfoot Refrigeration Co. Ltd., Abbeydale Rd. *Ingeniør.*

Norfolk.

Gt. Ryburgh:
Boesen, H., Westwood Farm. *Farmer.*

King's Lynn:
Brun, Henrik Constantin, Fring Hall. *Godsejer.*

(Olesen, Harald (Chr.X.Fr.M.), Lexham Farms Co., W. Lexham Hall. *Godsejer.*

Norwich:
la Cour, P. F. Dornonville de, forpagter, Haugh Farm, Banham. *Farmer.*

Klinge, W. H. E., dir., Bush Builders. *Entreprenør.*

Knudsen, E. Laue, landbr.kand., Hempnall. *Farmer.*

Northamptonshire.

Blisworth:
Erichsen, Knud S., Blisworth House. *Exportagent (isenkram).*

Northampton:
Amberg, Vitus H. C. (R.Dbg.) (Chr.X.Fr.M.), cand. polyt. (E), adm. dir., The Express Lift Co., Abbey Works, Weedon Rd., St. James. *Ingeniør.*

Eriksen, Jens, dir., driftsng., The Express Lift Co. Ltd., Abbey Works, Weedon Rd., St. James. *Ingeniør.*

Oundle:
Vestergaard, P., Lyviden Manor, Benefield. *Farmer.*

Peterborough:
Poulsen, O. M., dir., Brit. Horticultural Co. Ltd., Walton. *Blomsterlæg, frø.*

Northumberland.

Blyth:
Breyen, Richardson & Co., Quayside. *Skibsmæglere.*

Newcastle-on-Tyne:
Andersen, Axel, Newcastle Quay. *Bugsering.*

Andersen Georg C., 12 Brighton Grove, N. Shields. *Skibshandel.*

Bueman & Riley Bros. Ltd. Mgr: H. Bonsdorf. 3 Manor Str. *Flæske- og smørimport.*

Faber, J. V., & Co. Ltd., 4 Railway Arches, Westgate Rd., (1). *Smørimport.*

Great Northern Telegraph Co. Ltd., The Telegrafbest.: B. P. B. Rasmussen. 31 Mosley Str. *Telegrafstation.*

Mehren, E. von, & Co., 19 Queen Str. *Skibsmæglere, kulexport.*

Nielsen, Andersen, & Co. Ltd. 4 Railway Arches, Westgate Rd. *Skibsagentur, kulexport.*

Nøhr, F. B., 46 St. George's Tce., (2). Petersen, K., dir., Anglo-Swedish Electrical Welding Co. Ltd., Glasshouse Str. St. Peter's. *Elektr. svejsning.*

Plumrose Ltd., 28 Sandhill, (1). *Fødevarer, konserver.*

Rasmussen, Ingvard, & Co. Ejer: Louis Rasmussen. Old George Yard, Cloth Market. *Im- & export.*

Steenberg, R., & Son. Ejer: F. S. Steenberg. Ouseburn Warehouses. *Skibsagentur, spedition.*

Stormgaard, G., & Co. Ejer: Gunnar Stormgaard. 34 Grey Str., (1). *Fødevarerimport.*

Svendsen & Co., 5 Onslow Gardens, Low Fell. *Smør- og ægimport.*

Wilkinson & Son. Dir.: E. C. W. Jacobsen. 10 Bigg Market. *Fødevarer en gros.*

Nottinghamshire.

Retford:
Ye Olde Bell Hotel. Ejer: Hans Nielsen. Barnby Moor. *Hotel.*

Oxfordshire.

Oxford:
Agerholm-Christensen, Johs., dr. med., overlæge, Nuffield Orthopaedic Centre. *Læge.*

Saugman, Per, mg. dir., Blackwell Scientific Publications Ltd., 25 Broad Str. *Forlagsboghandler.*

Staffordshire.

Hanley:
Andersen, Ove, afd.leder, F. W. Woolworth & Co. Ltd., 7/9 Upper Market Sq.

Tamworth:
Jespersen, A. S., forpagter, inspektør, 8 Albert Rd. *Farmer.*

Tividale:
Jørgensen, Emanuel, Sunicroft, Birmingham New Rd.

Suffolk.

Elmswell:
Andreasen, J., mgr., St. Edmundsbury Co-operative Bacon Factory Ltd.

Sudbury:
Høgsbjerg, Th., forpagter, Clarkes Farm. *Farmer.*

Surrey.

Cobham:
Wulff, Johan (R.Dbg. D.M.) (Chr.X.Fr.M.), cand. polyt. (B), fhv. dir. (C. & N.), Danesfield, Leigh Hill Rd. *Ingeniør.*

Croydon:
Holst, Oscar, mgr., F. W. Woolworth & Co. Ltd., 60-64 North End.
Jacobsen, J. *Læge.*

Dorking:
Schjølter, E. Lehn, landbr.kand., dir., Woodcote, Cold Harbour Lane.

E. Molesey:
Nielsen, C., & Son. Ejer: J. M. J. Nielson. Bridge Rd. *Sejl-, telt- og flagmagere.*

Epsom:
Meyer, Ejnar A., cand. polyt. (F), Bute House, Longdown Lane. *Ing., næringsfysiolog.*

Godstone:
Juel Nielsen, E., Ouborough Farm. *Farmer.*

Redhill:
Hamberg, E., afd.-leder, Danish Bacon Co. Ltd., Garlands Rd.

Richmond:
Pauli, Gustav, 45 Sheen Rd. *Kunstmaler.*

Sutton:
Klein, Ph. L., cand. polyt. (M), 5 Banstead Rd. S. *Pens. overingeniør.*

Sussex.

Hellingley:
Dancroft Nursery. Ejer: C. Nielsen. *Gartneri.*

Warwickshire.

Birmingham:
Hasle, Kr., cand. polyt. (M), dir., Hermansen Furnaces Ltd., 66 1/2 Corporation Str., (2). *Industriøve.*
Holst & Co. Ltd. Leder: Civiling. H. C. C. Theilmann. 50 Calthorpe Rd., Edgba-

ston, (15). *Jernbeton-ing. og -entreprenører.*

Ingemann, B. C., repr. (Peter Keevil & Sons Ltd., London). *Fødevarer.*

Marcussen, C. E., indkøbschef, Kalamazoo Ltd., Mill Lane, Northfield, (31).

Pedersen, Jens, dir., The Midland Dairy Machines Ltd., 32 Harford Str., (19).

Resting, C. F., dir., *Tresleigh, 105 St. Bernards Rd., (27).

Scandinavian Airlines System, Nat. Employers House, 36 Cannon Str., (2). *Luftfart.*

Teisen Furnaces Ltd. Dir.: Civiling., kgl. dansk konsul Th. Teisen (R.Dbg.) (Chr. X.Fr.M.). Ing. Knud Teisen, Eckersall Rd., Kings Norton, (30). *Industriøve.*

Thomsen, Sven, 3 Carrs Lane, (4). *Fødevarer en gros.*

Water Orton:

Midland Gravel Co. Ltd. Dir.: A. H. Schmiegelow. *Grusgravning.*

Worcestershire.

Malvern:
Beauchamp, Countess Else, Madresfield Court.

Yorkshire.

Barnsley:
Howitz, Carl-H., cand. polyt. (B.), dir., Ruddock & Meighan Ltd., Rockley Lane, Worsborough Bridge. *Ingeniør.*

Bradford:
Emy Wool Industries Ltd. Fmd. og dir.: Walter A. Reiss. P.O.B. 359, Vincent Str. *Uld en gros.*
Nissen, Alexander, 7 Mt. Royal. *Rentier.*

Elland:
Nu-Swift Ltd. Chairman, mg. dir.: Find Graucob. Salgsdir.: Holger C. Baadsgaard. Exportchef: H. G. Stage. Wistons Lane. *Ildslukningsapparater.*

Hull:
Anglo-Continental Agency, Spruce Str. *Im- & export, expedition.*

Herman, H. C., St. James's Str. *Fødevarerimport.*

Hull Fruit Export Co. Ejer: J. A. Wiberg. 9 Humber Str. *Frugt-im- & export.*

Johnson Andrew, Knudtson Ltd., St. Andrew's Dock. *Fiskeimport.*

Kirkebye, A. W., Ltd. Leder: Kai H. Wulff (R.Dbg.). 14/15 Humber Str. *Frugt-im- & export.*

Nielsen, K. A., Ltd. Dir.: K. A. Nielsen, Baltic Yard, Queen's Dock Side. *Tommerimport.*

Plumrose Ltd., 41 High Str. *Fødevarer, konserver.*

Skallebaek, Werner, Manor Farm, Weeton, Patrington. *Farmer.*

Søborg Ohlsen, A., best. af befragtningsafd., Robt. Rix & Sons, 103 Princes Av. Ørnbo, K. G., 36 High Str. *Skibsmægler, stevedør.*

L Leeds:

Bork, Olav, 60 Woodland Lane, (7). *Arktekt.*

Holm, C. W., afd.-leder, Danish Bacon Co. Ltd., Black Bull Str., (10).
 Holst & Co. Ltd., Rostrum House, St. Paul's Str., (1). *Jernbeton-ing. og -entreprenører.*
 Kiaer, H., & Co. Ltd. Adm. dir.: Kgl. dansk vicekonsul H. Lindegren. 43 Park Str., (1). *Uld: fabr. & en gros.*
 Larsen, Niels, & Son Ltd., Richmond Str. Works, E. Str., (9). *Gymnastikapparater.*

Middlesbrough:

Nielsen, L. M., 16 Sussex Str. *Skibshandler.*
 Skou, C. Chr., cand. polyt. (B), mgr., I.C.I. Ltd., Casebourne Works, Billingham Div. *Ingeniør.*

Scarborough:

Rosenquist, J., Inv. mgr. (Danish Bacon Co. Ltd.), 27 Northstead Manor Drive.

CHANNEL ISLANDS

III

Guernsey:

Christiani & Nielsen (Guernsey) Ltd., 6 New Str. *Ingeniører, entreprenører.*

WALES

III

Flintshire.

Buckley:

Meyland-Smith, Erik, cand. polyt. (M), The Tunnel Portland Cement Co., Padeswood, nr. Mold. *Ingeniør.*

Glamorgan.

Cardiff:

Heuch, H., afd.-leder, Danish Bacon Co. Ltd., W. Canal Wharf.

Holst & Co. Ltd. *Jernbeton-ing. og -entreprenører.*

Kristensen & Due Ltd. og H. Kristensen & Co. Ltd. Dir.: Harry Kristensen (R.Dbg.) (Chr.X.Fr.M.). 68 James Str. *Skibshandler.*

Nielsen, Adolf, & Co. Ltd. Dir.: Adolf Nielsen.

Plumrose Ltd., 125 Exchange Bldgs. *Fødevarer, konserves.*

Swansea:

Hansen, Dan, Ltd. Mg. dir.: Preben Hansen, 87 Orchard Str. *Fødevarer en gros, bageri.*

Dana Food Supply. Ejer: Ove Lohmann (R.Dbg.) (Chr.X.Fr.M.), 1 Quay Parade. *Skibshandel, import.*

SCOTLAND

III

Edinburgh-Leith:

Bostrøm, Robert (Chr.X.Fr.M.), 38 Constitution Str. *Isl. købmand.*

Fisker, J., filialbest., Danish Import Co. Ltd., 57 Charlotte Str.

Holst & Co. Ltd., 26 York Pl., (1). *Jernbeton-ing. og -entreprenører.*
 Martindale, H. O., & Søn. Ejer: Kgl. dansk generalkonsul Erik Schacke (R.Dbg.) (Chr.X.Fr.M.). 19 Quality Lane. *Støberierartikler.*

Mikkelsen, H., afd.-leder, Danish Bacon Co. Ltd., 199/201 Leith Walk.

Rasmussen, Chr., 54 Bernard Str. *Isl. købmand.*

Schacke, Erik, Ltd. Dir.: Kgl. dansk generalkonsul Erik Schacke (R.Dbg.) (Chr.X.Fr.M.). 60A, Constitution Str. *Import: danske landbrugsprod.*

Fife.

Buckhaven:

Hansen, C. J., 8 Sandwell Str. *Skibsmægler.*

Burntisland:

Møller, P. P., 93 High Str. *Skibsproviantering.*

Lanark.

Glasgow:

Bille, A. M. J., 5 Cessnock Str., (S.W.1).
 Claudi, Ove, & Son. Ejere: Fru A. Claudi og Harold Claudi. 164 Howard Str., (C.1). *Im- & export.*

Hegaard Larsen, Villy, L. Sterne & Co., 158 N. Woodside Rd. (N.W.). *Køleingeniør.*

Kraunsoe & Thomson, 164 Howard Str., (C.1). *Import: landbrugs- & mejeriprod.*

Mehren, E. von & Co. Ejere: E von Mehren sr. og E. von Mehren jr. 342 Argyle Str., (C.2). *Skibsmæglere, kulexport.*

Nielsen, Poul Anker, dir., Scottish Canadian Bacon Co. Ltd., 164 Howard Str., (C.1).

Pedersen, H. P., (Import) Ltd. Mg. dir.: Kgl. dansk konsul H. P. Pedersen (R.Dbg.) (Chr.X.Fr.M.), 164 Howard Str., (C.1). *Import: landbr.prod.*

Pedersen, Martin, dir., J. C. Peacock & Co. Ltd., 121 W. George Str., (C.2). *Kul-export.*

Scandinavian Airlines System, c/o Messrs. McDonald Ltd., 21-31 Buchanan Str. og 164 Howard Str., (C.1). *Luftfart.*

Thorlund, J. P., Ltd. Ejer: Fru E. Thorlund. Dir.: H. F. Andersen. 164 Howard Str., (C.1). *Import: Landbrugsprodukter.*

Woldgaard, M. V. Hansen, produktionsing., Rivet, Bolt & Nut Co. (Scotia Works), Rutherglen. *Ingeniør.*

Renfrew.

Greenock:

Mehren, E. von, & Co. *Skibsmæglere, kul-export.*

Roxburgh.

Kelso:

Juel-Brockdorff, Erik Baron, hofjægermester, Graden. *Godsejer.*

NORTHERN IRELAND

III

Belfast:
 Baggesen, G., sr. draughtsman, Harland & Wolff.
 Hammer, A., chief tester, Harland & Wolff.
 Jensen, S. V., sr. draughtsman, Harland & Wolff.
 Michelsen, V., chief designer, Harland & Wolff.
 Miller, J., chief draughtsman, Harland & Wolff.
 Møller, E., chief draughtsman, Harland & Wolff.
 Skov Geertsen, Aage gen. mgr., F. W. Woolworth & Co. Ltd., High Str.
 Sørensen, P. E., sr. draughtsman, Harland & Wolff.

CZEKOSLOVAKIET

I

Gesandtskab:
 Praha: Kopernikova ul. 10, (XII).

III

P r a h a :
 Brolev, Niels, Ruská tr. 68, (XIII). *Fhv. agent.*
 Hort, Greta, dr. phil., Univ. Karlova.
 Kölln, Hermann, undervisn.-asst. (nord. sprog og litt.), Univ. Karlova, Michalská 12, (I).
 Scandinavian Airlines System, c/o C.S.A.,
 Namesti Republiky. *Luffart.*

FRANKRIG

I

Ambassade:
 Paris: 77, Ave. Marceau, (16).
Generalkonsulat:
 Paris: Maison du Danemark, 142 Av. des Champs-Elysées, (8).
Konsulater:
 Bordeaux: 97, Quai des Chartrons.
 Dunkerque: 40, Rue du Maréchal Foch.
 Havre: 7, Rue Dubocage-de-Bléville 114.
 La Rochelle: Quai Ouest, Bassin Extérieur.
 Lyon: 4, Rue de la Bourse.
 Marseille: 64, Rue Crignan, (I).
 Nantes: 4, Pl. de la Bourse.
 Rouen: I bis Rue de Buffon.
 Strasbourg: 32 Ave. de la Forêt Noire.
Vicekonsulater:
 Boulogne s. M.; Calais; Gravelines; Roubaix; Dieppe; Fécamp; Le Tréport; Tonnay Charente & Rochefort; Cannes; Nice; Port-de-Bouc; Sète; Toulon; Brest; Ligué Saint-Brieuc; Lorient; Morlaix; Quimper; St. Malo & St. Servan; St. Nazaire; Caen; Cherbourg; Strasbourg.

II

Paris:
Association des Artistes Danois en France (1951). Form.: Fru Elna Cornet. Sekr.: Civiling. Knud Holstein, 80 Rue Taitbout, (9).
Danmarks Internationale Studenterkomite. Maison du Danemark, 142 Av. des Champs-Elysées, (8).
Dansk Forening i Paris (8.-5. 1955) Fmd.: Fru Lily Risch. Maison du Danemark, 142 Av. des Champs-Elysées, (8).
Danske Kirke i Paris, Den (okt. 1923). Kirkerådets form.: Ambassadør E. Wærum (K.1DM.). Præst: Anker Nyvang. (R.Dbg.). Sekr.: Frk. Anne Kristensen. 17 Rue Lord-Byron, (8).
Dansk Komite i Paris (24.-4. 1920). Form.: Dir. Jonas Lind (R.Dbg.). 5 Parc de Montretout, St. Cloud (S & O).
Dansk Samvirke repr.: Vicekonsul Aage Ankersen (F.M.²), (Chr.X.Fr.M.). Maison du Danemark, 142 Av. des Champs Elysées, (8).
Danske Studenterhus i Paris, Det / Fondation Danoise de la Cité Universitaire de Paris (25.-1. 1932) Direktør: Lektor A. Veng Christensen. Kollegium for indtil 50 studerende. 9 Blvd Jourdan, (14).
Dansk Understøttelsesforening i Paris / Société Danoise de Bienfaisance. Form. Dir. Aage L. Dessau (R.DM.). Sekr.: Vicekonsul A. Ankersen (F.M.²) (Chr.X.Fr.M.).
Diplomerede Danske Sygeplejersker / Les Infirmières Danoises Diplômées (14.-3. 1926). Forstanderinde: Frk. Otilie Poulsen. Adresse: 29 Rue Boulard, (14).
Institut d'Études Scandinaves (1912). Leder: Prof. Maurice Gravier. Dansk lektor: Dr. phil. Henning Fenger. Omfatter Sorbonnes professorat og tre lektorater i nordiske sprog og litteraturer.
Maison du Danemark, La / Danmarks Hus i Paris (23.-4. 1955). Direktør: Vicekonsul A. Ankersen (F.M.², Chr.X.Fr.M.). 142, Avenue des Champs Elysées, (8).
Nordiske Bibliotek, Det / Bibliothèque Nordique (Fonds Flenno-Scandinave) (1868). Ledelse: Le Comité de Patronage (1920). Bibliotekar delegeres på skift af de nordiske lande. 8 Pl. du Panthéon, (V). Afd. af Paris' universitets centralbibliotek, ca. 100.000 bd., ca. 700 tidsskr. & serier.
Turistforeningen for Danmark / Office National de Tourisme du Danemark (1948). La Maison du Danemark, 142, Avenue des Champs Elysées, (8). Turistchef: Fru Ada Kofoed (R.Dbg.).
L'Union Danoise à Paris (4.-5. 1904). Formand: Chr. Preetzmann (R.). ca. 400 medl. Maison du Danemark, 142 Av. des Champs-Elysées, (8). Gensidig syge- og hjælpeforening.

Strasbourg:
 Lektor i dansk v. Univ. de Strasbourg: Toulon: Mag. art. Bent Culumsee.

Marseille:
 Dansk Samvirke repr.: Dir. Alfred Larsen, 13-17 Rue Molière.

Foyer des Marins Scandinaves. 108 Blvd. de Paris. Fællesskandinavisk sømandshjem.

Bordeaux:

Dansk Samvirkes repr.: Konsul Rob. Behrend, 8 Pl. Paul Doumer.

Skandinavisk Hjælpeforening / Société Scandinave de Secours à Bordeaux (1895). Adresse: 97 Quai des Chartrons.

Lyon:

Institut Danois (1.-4. 1949). Leder: Ernst Rehben. 36, Ave. Maréchal Foch. (Det Danske Selskab).

Rouen:

Foyer des Marins Scandinaves. 22 Rue St. Jaques. Fællesskandinavisk Sømandshjem.

III

Paris (incl. dept. Seine; omegnen: se dept. Seine-et-Marne og Seine-et-Oise).

Albeck, Raymond, dir., Sté. d'Exploitation de Produits Nouveaux S.E.P.N., 132 Faubourg Poissonnière, (10), (*autotilbehør*) og P. Faye & R. Albeck, 18 Rue Duhesme, (18), (*tegetøjsfabrik*).

Allerup Auto Speciality Int. Ejer: Kaj Allerup. 10 Rue des Pyramides, (1). *Autotilbehør*.

Andersen, Chr., 102 Rue de Charonne, (11). *Møbelsnedker*.

Andrup, Kai, 3 Rue du Bessin, (15). *Fodboldtræner*.

Berlingske Tidendes redaktion, Maison du Danemark, 142 Av. des Champs Elysées, (8).

Bernard, Erna, fru, 9 Rue Faubourg St.-Honoré, (8). *Kvindegymnastik*.

Bloch, Trepka, 15 Rue d'Astorg, (8). *Tandlæge*.

Boll, Ets. (Chr. Hansens Lab. A/S). Dir.: J. F. Løngreen. 49 Rue de la Bienfaisance, Vincennes (Seine). *Mejeripræp.*

Bornemann, Rolf F., cand. polyt. (B), N.A.T.O., Constr. Section. *Ingeniør*.

Bouquet de Montmartre, Hôtel du. Ejer: Chr. Hansen. 1 Rue Durantin, (18). *Hotel*.

Boutique Danoise, La. Ejer: Preben Holm (Casablanca). Maison du Danemark, 142 Av. des Champs-Elysées, (8). *Kunstindustri*.

Budit S. A., 31 Rue de Mogador, (9). *Repräsentation*.

Buhl Press Syndicate, The. Dir.: William Buhl. 19 Rue Washington, (8).

Burmeister & Wain France S.A.R.L. Chef: Civiling. K. G. Rosenthal. 26 Rue de la Pépinière, (8). *Dieselmotorer, skibe, kedler*.

Buschart, Osvald, 21 Villa Chaptal, Levallois-Perret (Seine). *Nodestikker*.

Cederstrand, J. B., dir., A. de Ragini, 26 Rue Bonaparte, (6), og »Style d'Autrefois«, 10 Av. Gén. Leclerc, Saint-Cloud (S. & O.). *Antikviteter*.

Chemins de Fer de l'Etat Danois (DSB), Bureau de Paris. Dir.: T. Toft-Olesen. Salschef: Svend Andersen. Maison du Danemark, 142 Av. des Champs-Elysées, (8).

Christensen, Chr., 34 Blvd. du Gén. de Gaulle, Villemomble (Seine).

Christiani & Nielsen, Ets., S.A.F. Dir.: Civiling. Kurt Olsen (R.Dbg.). 6 Av. Pierre Ier de Serbie, (16). *Ingeniører, entreprenører*.

Cie. Africaine de Commerce et de Commission (C.A.F.C.O.). Gen.-dir.: Kgl. dansk konsul Einer Jacobsen (Dakar). 44 Av. George-V., (8). *Im- & export*.

Copenhagen, Restaurant. Dir.: P. Thykier-Madsen. Maison du Danemark, 142 Av. des Champs-Elysées, (8). *Restaurant*.

Cornet, Elna, fru, kgl. edsvoren translator, 54 Rue Mathurin-Regnier, (15). *Oversætterinde*.

Danegoods S. A., 6 Rue du Jour, (1). *Fødevarer*.

Dansk Presse Tjeneste's korr.: Fru Nelly Kasskoff, 17 Rue de la Tour, (16).

Debrie, fru, direktrice, Maison Carven, 6 Rond-Point des Champs-Elysées, (8).

Dessau, A. L., & Cie. Dir.: Aage L. Dessau (R.Dbg., D.M.). 38 Rue du Louvre, (1). *Im- & export*.

Ellegaard, France, fru, 34 Rue Laborde, (8). *Pianistinde*.

Erik (Müller), Monsieur, 146 Blvd. Montparnasse, (14). *Modecreateur*.

Fisher, Fred, 8 Rue de Grenelle, (6). *Skuespiller, kabaretsanger, iscenesætter, forfatter*.

Francasiatic S. A. (Ø.K.). Dir.: Frede Lyngesen, 28 Rue de Chateaudun, (9). *Handel, skibsart*.

Franbakels S.A. Dir.: Jørgen Lind. 14 Rue des Capucines, (2).

Frørup, I. (R.Dbg.) (Chr.X.Fr.M.), dir., Cie. du Niger Français, 157 Blvd. Haussmann, (8).

Gerard, Paul, Ets. Ejer: Otto P. G. Ryding. 4 Rue du Liban, (2). *Lædervarer*.

Grande Cie. des Télégraphes du Nord, La. Repr.: F. Lasalle. 8 Pl. de la Bourse, (2).

Gravesen, Kell, 3 Rue des Huissiers, Neuilly-sur-Seine (Seine). *Konditor*.

Hansen, Berthe, fru, 8 Rue de la Paix, (2). *Massose*.

Hansen & Cie. Dir.: Willy Hansen. 22 Rue d'Athènes, (9). *Reassurance*.

Harms, Georg, 52 Rue Vercingetorix, (14). *Modelegner*.

Jacobsen, Robert, 20 Rue de la Tuilerie, Suresnes (Seine). *Billedhugger*.

Jein, Ib Holger, dir., Sté. Maritime d'Affrètements, 9 Rue de Leningrad, (8). *Linjeagentur, befragtning, klarering*.

Jensen, Georg, Argenterie d'art de, 239 Rue Saint-Honoré, (1). *Sølv, porcelain*.

Jørgensen, Aage, afd.chef, 30 Rue Marx Dormoy, (18).

Kaufmann, Poul I., cand. polyt. (B), rådg. ing., Entreprises Zublin-Perrière, 71 Rue la Condamine, (17). *Ingeniør*.

Kjeldgaard, Marinus, 14 Rue St.-Louis-en-l'Île, (4). *Journalist*.

Krebs, Axel, 10 Rue Monge, (5). *Frisør*.

Krebs, Conrad, 15 Rue de Bassano, (16). *Turistfører*.

Lander, Harald (R.Dbg., D.M.), 11 Rue Gustave Flaubert, (7). *Balletmester*.



- Lander, Toni, fru, 11 Rue Gustave Flaubert, (7). *Balletdanserinde*.
- Larsen, C., & Cie., 157 Rue Faubourg St.-Honoré, (8). *Boligmontering*.
- Lassen, Henrik, 4 Rue Leconte Du Nouy, (16). *Arkitekt*.
- Lefevre, Jenny, fru, 54 Rue Jean Jaurès, Villejuif (Seine). *Massøse*.
- Lind, Jonas (R¹.Dbg.), gen.-dir., Ets. Arcy S.A., 14 Rue des Capucines, (2). *Margarinefabrikant*.
- Lind, Jørgen, dir. Ets. Arcy S.A., 14 Rue des Capucines, (2). *Margarinefabrikant*.
- Madsen, Ets. Ejer: Ing. Viggo Madsen, 12 bis Av. Mac Mahon, (17). *Ingeniørfirma*.
- Marcher, T. F., 8 Rue Tronchet, (8). *Repræsentation*.
- Mehlisen, J. P. (R.Dbg.), 1 Rue Barthélémy, (15). *Blikkenslager- og kobbersmedemester*.
- Messageries du Livre, Dir.: Sven Nielsen, 116 Rue du Bac, (7). *Boglade, kommission, im- & export*.
- Mikkelsen, H., & Cie., Ets. de Constr. de Fours Industriels. Ejer: Civiling. Harry Dam Mikkelsen, 16 Av. d'Alembert, Antony (Seine). *Industrioune*.
- Mohr, Carl, 15 Rue Titon, (11). *Mobelsnedker*.
- Moltke-Huitfeldt, Léon Nicolas Greve, 91 Rue de la Tour, (16).
- Mortensen, Erik Torben, Ets. Pierre Balmain, 44 Rue François Ier, (8). *Modetegner*.
- Mortensen, Richard, Galerie Denise René, 124 Rue de la Boétie, (8). *Kunstmaler*.
- Mouritsen, Chr., 36 Rue Muller, (18). *Malmester*.
- Nielsen, A. Bernh., dir., services maritimes, Inter-Maritime & Fluvial, 24 Rue Caumartin, (9). *Skibsbefragtning, -klarering*.
- Nillisk, Sté. Dir.: Ole Jais Nielsen, 20 Blvd. Malesherbes. *Støvsugere*.
- Niro Atomizer, Sté. Fr. Dir.: Erik Hyllested. Cheffing.: Andr. Hindø, 82 Rue St.-Lazare, (9). *Forstøvnings-tørrings-anlæg*.
- Nordlands Bar. Ejer: Fru Ellen Franck Rasmussen. Bartender: Vilh. Ingv. Behrens, 14 Rue Bréa, (6). *Restaurant*.
- Nørring, Aage, 3 Rue du 29 Juillet, (1). *Buntmager*.
- Oberbech Clausen, E. Comte, 36 Av. Junot, (18). *Godsejer*.
- Olga Nielsen, Maison. Ejer: Fru Olga Bouricières, 2 Rue Mirabeau, (16). *Damefrisørsalon*.
- Olsen, Gudmund, 29 Rue des Petits-Champs, (1). *Kunstmaler*.
- Olsen, Gunnar, 17 Rue des Jardins, Nogent s/Marne (Seine). *Maler*.
- Pâtisserie Danoise. Ejer: Dir. Jørgen Lind, 4 Av. de l'Opéra, (1). *Restaurant, thesalon*.
- Pedersen, Ernst, 53 Rue Aristide-Briand, Levallois-Perret (Seine).
- Peschardt, Oscar, Ets. Ejer: Gross. Poul Peschardt, 113 Rue de Montreuil, (11). *Træ, finér*.
- Petersen, Hans, Le Saint-Moritz, 29 Rue Marignan, (8). *Bartender*.
- Preetzmann, Chr. (R.Dbg.), 3 Rue St.-Fiacre, (2). *Modeartikler*.
- Presses de la Cité, Lès. Dir.: Sven Nielsen, 116 Rue du Bac, (7). *Bogforlag*.
- Raaberg & Co., Maison du Danemark, 142 Av. des Champs-Élysées, (8). *Hørapparater*.
- Ratin-France, 22 Rue des Fossés-St.-Jacques, (5). *Rottegift*.
- Record, Agence de Presse. Ejer: Niels Chr. Ludvigsen, 5 Rue St.-Augustin, (2). *Pressefoto*.
- Reinold, Ejer: Reinhold Sloth, 233 Rue du Faubourg St.-Honoré, (8). *Snedkermester, antike møbler*.
- Reumert, Emmerik, Maison du Danemark, 142 Av. des Champs-Élysées, (8). *Forlagsboghandler*.
- Rosenborg, Valdemar Greve af, 88 Av. Foch, (16). *Repræsentation*.
- Rudbeck, Børge, c/o Consulat Gén. de Danemark, 142 Av. des Champs-Élysées, (8). *Forfatter, journalist*.
- Scandinavian Airlines System. Sales mgr.: Bjørn Thostrup, 30 Blvd. des Capucines, (9). *Luffart*.
- Schmidt, Magnus, dr. ès sciences, sous-dir. gén., dir. du service des recherches. Sté. de l'Accumulateur Fulmen, 18-24 Quay de Clichy, Clichy (Seine). *Kemiker*.
- Seedorff, Barfred & George. Medejer: Civiling., cand. pharm. Thv. Seedorff, 10 Rue Maubeuge, (9). *Industrioune*.
- Sinding, Vilhelm, 9 Rue St.-Romain, (6). *Forfatter*.
- Skandinavia, Cie. Anon. d'Assurances, c/o C. Winther & Cie., 46 Rue du Gén. Foy, (8). *Reassurance*.
- Sloth Nielsen, Maren, frk., 44 Rue de la Boétie, (8). *Medicinsk hærbehandling*.
- Smidth & Cie., F. L., France. Dir.: Ing. Ove Christiansen, civiling. Knud Holstein, 80 Rue Taitbout, (9). *Ingeniører*.
- Sornce-Melchior, Yvonne, fru, 15 Rue Charles V, (4). *Koncertsangerinde*.
- Svend, Maison. Ejer: Svend Gravesen, 50 Rue de Ponthieu, (8). *Damehalle*.
- Tvede, Mogens, 8 Blvd. Latour Maubourg, (7). *Arkitekt*.
- Ulmer, Georges, 15 Av. de Versailles, (16). *Visesanger*.
- Vendsyssel, S. A., 1 Rue Mondétour, (1). *Im- & export*.
- Vestergaard, Frères, Agence, 11 Rue Ordener, (18). *Værktøj, Værktøjsmaskiner*.
- Vilsboe, Frank, 4 Rue Auguste-Vacquerie, (16). *Arkitekt*.
- Vinding, Kirsten, fru, 1 Rue du Pont de Lodi, (6). *Bogbinder*.
- Winther & Cie., 46 Rue du Gén. Foy, (8). *Assurance, reassurance*.

Alpes-Maritimes.

Antibes:

Thomsen, Thomas, Quartier Croix-Rouge. *Blomstergartner*.

Cannes:

Falkentjerne, Bent (K¹.Dbg.). (M.T.Kha.), fhv. dansk gesandt, Villa St.-Priest, Blvd. Montfleury.

Jarl, Viggo (R.Dbg., D.M.), Villa Pin de la Danse, La Croisette. *Billedhugger*.

Le Cannet:

Willumsen, J. F., Les Chardons. *Maler, billedhugger, keramikker.*

Grasse:

Jørgensen, M. L., exportdir., Jean Roure — Pierre Ziller — Bruno Court S.A., Palais Provençal.
Springborg, Viggo, Le Verger, St.-Mathieu.

Menton:

Schmidth, F. J. W., dr. med. & chir., »Bellevue«. *Læge.*

Nice:

Bendix, Ets. Dir.: Ch. Bendix. 5 ter, Rue Berlioz. *Autokarosserier.*
Danemark, Hôtel. Ejer: Fru Agnes Johansen. 98 Rue de France. *Hotel.*
Henriksen, H. S., 26 Av. Villermont. *Tandlæge.*
Michelsen & Cie. Gen-dir.: Paul Chr. Michelsen (Chr.X.Fr.M.). 70 Blvd. Carnot. *Im- & export.*
Nyeberg, Kai, kgl. dansk vicekonsul, 5 Av. Marie-Christine. *Ingeniør.*
Scandinavian Airlines System, 7 Av. Gustave V. *Luftfart.*

Vence:

Hagelstam, Tage, La Maison Grise. *Landmand.*

Aube.**Romilly s/ Seine:**

Doan, Inger, fru, 10 Rue Henri Millet. *Malerinde.*

Bas-Rhin.**Strasbourg:**

Frenkel, C., S.A.C. Ejere: Kgl. dansk vicekonsul Carlo Tvermoes (R.Dbg.) og fru Elvire Tvermoes. 17 Rue de la Mésange. *Textil, broderi.*

Basses-Pyrénées.**St.-Jean-de-Luz:**

Ivers, Carl (R.Dbg.), fhv. dir. (Saga og Cie. des Bateaux à Vapeur du Nord), Villa Florida. *Skibsreder.*

Bouches-du-Rhône.**Marseille:**

Baltica, Agence Maritime. Dir.: H. Ekelund. 57 Rue de la République. *Skibsagentur.*
Carr, William A. (K.Dbg.) (Chr.X.Fr.M.), kgl. dansk generalkonsul, 64 Rue Grignan. *Skibsmægler.*
Commerciale d'Exportation et d'Importation S.A. La Best.-fmd., gen.-dir.: R. L. Nørgaard (Chr.X.Fr.M.). Dir.: H. Kiær Olsen. 23 Rue Edmond Rostand. *Jordnødder, oliekafer, jordnød- og linolie.*
Feveile, Viggo, 10 Blvd. Richard, Pontero-Rouge. *Arkitekt.*
Lydrickson, A., Jochumsen & Larsen Succ. Dir.: Alfred Larsen. 15 Rue Molière. *Skibshandel, import.*
Pedersen, Carl E., dir., Scand. Shipping Co. Ltd., Scandia Voyages, Baltic Trading Co. Ltd. og Sté. d'Armement & de

Consignation Maritime. 17 Rue Molière. *Linje- og skibsagentur, rejsebureau, im- & export.*

Scandinavian Airlines System, 17 Rue Molière. *Luftfart.*

Charente.**Cognac:**

Povelsen, Holger P., dir., J. Hautefort & Co., 32 Rue Armand Simard, og Maison Povlitt Ltd., 63 Rue de la République. *Cognac-export.*

Charente-Inférieure.**La Rochelle:**

Ertmann, M., 3 Rue Rohare. *Oversætter.*
Mørch, Erik, & Co. Kgl. dansk konsul Daniel P. Mørch (R¹.Dbg.). Quai Ouest, bassin extérieur, (Pallice). *Skibsagentur.*

Corse (Corsica).**Mezzana:**

Clausen, Jens. *Mejeriejer.*

Gironde.**Bordeaux:**

Behrend & Cie., 76 Cours Balguerie. *Vin-export.*
Schyler-Schröder, Marc (R.Dbg.). Kgl. dansk konsul. 97 Quai des Chartrons. *Vineexport.*
Victor-Robert. Medejer: Konsul Robert Behrend. 94 Cours de Verdun. *Kunst, møbler, kunstindustri.*

Hérault.**Beziers:**

Steffensen, Richard, 7 ter Rue Sebastopol. *Gartner.*

Sète:

Frisch, Chr., kgl. dansk vicekonsul, 1 Quai de la République. *Skibsmægler.*

Ile-et-Vilaine.**Dinard:**

Krabbe, Ludvig T. (R.Dbg., D.M.), cand. mag., Villa les Cèdres. *Historiker.*

Indre.**Merigny:**

Friis-Jespersen (McBrinde), Ebba, fru, Le Moulin. *Forfatterinde.*

Indre-et-Loire.**Monts:**

Utzon, Leif, cand. polyt. (F), S.O.G.E.N.A. *Ingeniør.*

Loire-Inférieure**Nantes:**

Størup, Arnold, 36 Rue Gigaut. *Skibshandler.*

Loiret.

Beaugency:
Westergaard, Paul, ing.-kaptajn, 53 Rue du Pont.

Niévre.

Nevers:
Holmgaard-Rasmussen, Jens, Alfa-Laval.

Nord.

Dunquerque:
Jensen, Rudolf, dir., Raffin & Cie., 41 Rue Maréchal Joffre. *Skibsagent, speditør.*
Kraemer, Axel, best.-fmd., dir., Agence Maritime Kraemer & Co., 6 Pl. de l'Yser. *Skibsagent, speditør.*

Feignies:
Vendsyssel, S. A. Rogeri, import.

Flers-Breucq:
Borelli, Peter, 19 Rue Wasquehal. *Værkfører.*

Orne.

Laigle:
Foged, Christian, 29 Rue Nouvelle. *Frugtavlør.*

Pas-de-Calais.

Calais:
Gde. Cie. des Télégraphes du Nord, La. (S.N.T.S.) Tlgr.-best.: Iwan Ebbe Andersen. Telegrafist K. Sørensen, telegrafist E. S. W. Poulsen, 3 Blvd. Gambetta. *Telegrafstation.*

Fauquembergues:
Pisciculture de Renty et Merck-St-Lievin. Ejere: P. William Rudbeck og Arthur Haagensen. *Ørreddamme.*

Rhône.

Lyon:
Petersen, Viggo M., 9 Rue des Emeraudes. *Rammefabrikant.*
Sté. Française des Carbores Métalliques. Dir.: Ejner Schjøth. 29-31 Cours Dr. Long, (3). *Wolframkarbid.*

Savoie.

Pralognarc:
Langballe (Sainte-Claire-Deville), Vita. *Sangerinde.*

Seine-et-Marne.

Féricy:
Nielsen, Martin. *Møbelsnedker.*

Seine-et-Oise.

Arpajon:
Boll, Ets. Fabr.-best.: Mejeriing. P. Niemann. Moulin d'Aulnay. *Mejeripræparator.*

Bailly:
Jørgensen, Johs. *Svineopdrætter.*
Bois d'Arcy:
Jensen, Jensenius, driftsleder, Ets. Arcy.

Le Tremblay-sur-Mauldre:
Dons-Petersen, Tyge, repr. (Wilton-Fije-nord). *Skibsbygningsingeniør.*

L'Isle Adam:
Fjerdingstad, Chr., 46 Av. de Paris. *Sølvsmed.*

Rueil-Malmaison:
Johansen, Einar, 18 Av. Paul Doumer. *Pianist.*
Magenta, Ets. Ejer: Johs. R. Christensen (R.Dbg.). 8 bis Blvd. de l'Hôpital-Stell. *Postkorttrykkeri.*

St.-Cloud:
Dahl, Paul, Ets., S.A. Dir.: Paul Dahl. 18 & 24 Quai du Prés. Carnot. *Fabrik f. elektr. art.*

Triel-sur-Seine:
Jacobsen, Oscar (R.Dbg.), cand. polyt. (E), fhv. dir. (F. L. Smidth & Co.). 9 Rue de Cheverchemont. *Ingeniør.*

Seine-Inférieure.

Le Havre:
Christensen, H. Erland, kgl. dansk vice-konsul, fuldmægtig, Les Courtiers du Nord, 120 Quai George V. *Skibsmægler.*
French Supply Co. Ejer: Hans Mikkelsen. 35 Rue de Tourville. *Skibshandlere.*

Somme.

Abbeville:
Jørgensen, Andreas & Svend, Moulin de Chartreux, Rue Basse-des-Moulins. *Ørreddamme.*

Toutencourt:
Hjeresen, Alfred, Harponville. *Snedkermester.*

Var.

Toulon:
Lindskog, Bengt, dir., Ecole Berlitz, 5 Rue de la République. *Sprogskole.*

GIBRALTAR**I**

Konsulat:
1-5 Irish Town.

III

Scandinavian Airlines System, c/o Gibraltar Airways Ltd. Cloister Bldgs., Market Lane. *Luftfart.*

GRÆKENLAND**I**

Ambassade:
Athen: Rue Meleagrou 3.
Konsulater:
Athen: Philadelfeos 98.

Patras: Rue Kolokotroni 12.
Piræus: Akti G. Kondyli 28 a.
Thessaloniki: Missirloglou Building, Rue
Katoumi 43.

Vicekonsulat:
Heraklion (Kreta).

II

Athen:

Dansk Armenier-Missions Sygehjem (Industrimissionen i Armenien). Leder:
Frk. Mary A. Østergaard (F.M.2). Rue
Pontou 5, Nea Erithrea, Kifissia.

Dansk Samvirkes repr.: Vicekonsul Henning Stoffregen, Kgl. d. ambassade.

III

Athen:

Dreyer, Frederik (R.Dbg.), cand. pharm.,
fabriksdir., Sté. Bio, Eug. Karavias str.
55, (T.9). *Gær, alkohol, osteløbe.*

Scandinavian Airlines System, c/o Messrs.
C. G. Athanassoulas, 4 Stadium Str.
Luftfart.

Vorstrup, Torkel, afd.-leder, Intergovernmental Migration Committee, Rue Sophocleous 1.

IRLAND

I

Generalkonsulat:

Dublin: 53 Fitzwilliam Sq.

Vicekonsulater:

Cork; Limerick; Waterford.

II

Dublin:

Dansk Samvirkes repr.: Kgl. d. vicekonsul G. Biering, 25 Upr. Pembroke Str.

III

Dublin:

Arup, Ove, & Partners. Sr. partner: Civiling. Ove N. Arup, London. 19 Merrion Sq. *Rddg. ingeniører.*

Dansk Stoker- & Varme-Kedel Komp. A/S. Afd.-leder: B. Uhrenholt-Hansen. 38 Pearce Str.

Jensen, Jørgen M., 6 Palmerston Pk. *Vekselerer.*

Larsen, Gunnar (R.Dbg.), adm. dir., Cement Ltd. og Asbestos Cement Ltd., 35 Westmoreland Str. *Ingeniør.*

Scandinavian Airlines System, c/o Aer Lingus, 40 Upper O'Connell Str. *Luftfart.*

Tholstrup, Jørgen, prok., McMullens Kongsang Ltd., 28 Upper O'Connell Str.

Varming, J., & S. Mulcahy, Consulting Engineers, (Steenseng & Varming). 70 Merrion Sq. *Rddg. ingeniører.*

Østerberg, Harald A. V. (R.Dbg., D.M.), cand. polyt. (M), kgl. dansk general-konsul, 1 Wilton Pl. *Ingeniør.*

Østerberg, Paul H., 19 Fitzwilliam Sq. *Læge.*

Leinster.

Annemol, Co. Wicklow:

Jørgensen, F., best., Castle Kaven.

Athy, Co. Kildare:

Preisler, Jens, cand. polyt. (F), Asbestos Cement Ltd. *Ingeniør.*

Cellbridge, Co. Kildare:

Helleris, J., best., Newtown House.

Drogheda, Co. Louth:

Lund, Otto Anker, cand. polyt. (F), fabriksdir., Cement Ltd., Boyne Rd. *Ingeniør.*

Munster.

Limerick:

Jensen, Sv. Aage, Fingal, Ballinacurra.

Ingeniør.

Jørgensen, Hans K., 103 O'Connell Str. *Konditor.*

Roscrea (Co. Tipperary):

Bossen, Nis Ludolf, fabriksbest., Roscrea Meat Products.

Connaught.

Tubbercurry, Co. Sligo:

Petersen, Svend, fabriksdir., Basta Ltd. *Låsefabrikation.*

ITALIEN

I

Ambassade:

Rom: Via Ventiquattro Maggio 14.

Konsulater:

Rom: c/o Ambassaden.

Bologna: Viale Gozzadini 11.

Genova: Piazza San Siro 10.

Livorno: Via del Tempio 7.

Messina: Via Romagnosi 14.

Milano: Via Bianca di Savoia 9.

Napoli: Via Carducci 42.

Palermo: Via Fr. Crispi 128.

Torino: Corso Vittorio Emanuele 721.

Trieste: Via Coroneo 4.

Venezia: S. Chiara 511.

Vicekonsulater:

Firenze; Cagliari; La Spezia; San Remo;

Savona; Catania; Bari; Brindisi; Taranto.

II

Roma:

Danske Akademi, Del/Accademia di Danimarca. Dir.: Dr. phil. Adam Afzelius. Via Zanardelli 1.

Dansk Samvirkes repr.: Kunsthistorikeren, mag. art. Jørgen B. Hartmann, via Lucilio 15, int. 8, Monte Mario.

Lektor i dansk: Mag. art. Erik Koed Vestergaard, Via Fonteiana 76.

Radioprogram, dansk: Leder: Fru Bodil Ciccarella, Via Angelo Masina 5 B.

Skandinaviske Forening for Kunstnere og Videnskabsdyrkere i Rom/Circulo Scandinavo (1830). ca. 120 medl. Adr.: Via Condotti 11.

Turistforeningen for Danmark/Ente Nazionale Turismo Danese. Leder: Frk. Karin Boberg. Via Veneto 70.

Scala (Campania):

San Cataldo, Klostret/Il Convento di San Cataldo. Selvejende institution; styrelse: San Cataldos Venner, Kbh. Bestyrerinde: Frk. Dora Wiinstedt. Rekreationshjem for danske videnskabsmænd og kunstnere.

Genova:

Dansk Samvirkes repr.: Konsulatssekr. Mogens Brandt, R. Consolato di Danimarca. Piazza S. Siro 10.
Norsk Sømandsmission for Skandinaver/Missione Norvegese per Marittimi. Via San Luca d'Albaro 2.

Milano:

Dansk Samvirkes repr.: Konsulatssekr.: Axel H. Rye Clausen, Via Bianca di Savoia 9.
Istituto Danese (Det Danske Selskab). Leder: Cand. mag. Gregers Glahn. Via Teslesio 13.

Roma:

III

Basse, Andreas F. (R.Dbg.), Via Bruxelles 53, int. 4. *Overretssagfører.*
Basse, Anne Marie, fru, Via Raimondi da Capua 12. *Kunstmalerinde.*
Bendix, Tyge (R.Dbg.), Via Cesare Balbo 31. *Kunstmaler.*
Boglino, Elisa Maria, fru, Via Nicolo Porpora. *Kunstmalerinde.*
Dinesen, Alberg. Ejer: Fru Marie Dinesen (Kgl. Belønn.-med. 1. kl.). Via Porta Pinciana 18. *Hotelpension.*
Ferlov, Knud, mag. art., fhv. dansk lektor, Via Condotti 11.
Fogedby, Erik F., dr., F.A.O., Agriculture Div., Viale delle Terme di Caracalla.
Hansen, Elna, Via Sistina 42. *Pension.*
Hartmann, Jørgen B., mag. art., Via Lucilio 15, int. 8, Monte Mario. *Kunsthistoriker.*
Hjort, Per, Via Nizza 100. *Brygmester.*
Johannesson, Arvig, red., The Associated Press, Via Sistina 42. *Pressekorresp.*
Larsen-Naur, Pensione. Ejer: Frk. Sofie N. Larsen. Via Valadier 42. *Hotelpension.*
Nyholm, Erik (R.Dbg.) (Chr.X.Kr.E.M.), Villa Verde, Viale delle Mure Gianicolenzi 80.
Pedersen, Hans, F.A.O., Agriculture Div., Viale delle Terme di Caracalla. *Dyrlæge, mejerispecialist.*
Scandinavian Airlines System. Regional mgr.: Johs. Nielsen. Adv. supervisor: Jens Bierbum. Chief accountant: Henning Olesen. Via Leonida Bissolati 88. *Luftfart.*
Schindler, Peter, (D.r.K.H.), cand. theol. (Siena), Collegio Teutonico in Campo Santo, Citta del Vaticano. *Præst, forfatter.*
Schjøts Nielsen, W., cand. pharm., tekn. dir., Leo Industrie Chimiche Farmaceutiche, Via Tiburtina, Ponte Mammolo. *Fabrik for antibiotika.*
Svend, S. I. A. S. (B. & W.). Dir. Harald Salomon. Via Montevideo 20. *Dieselmotorer, skibe, kedler.*

Campania.**Anacapri (Capri):**

Ceselle, Villa. Ejer: Fru Asta Søndergaard Mazarella. *Pension.*

Napoli:

Scandinavian Airlines System, Via Marittima 1 (Palazzo Lauro). *Luftfart.*
Skandinavia, Pensione. Best.: Frk. Anna A. Katstrup. Via Caracciolo 15. *Pension.*

Sorrento:

Minerva, Hotel. Ejer: Fru Wanda Cacace-Schwartz. *Hotelpension.*

Liguria.**Genova:**

Avigdor & Co. Ltd. og Genoa Trade S.p.A. (Ø.K.). Dir.: E. Bagge Pedersen. Via Lomellini 17. *Skibsfart, Im- & export.*
Bagge, H. G., Soc. Vega, Via A. Gramsci 29/5. *Fiskeimport.*
Boesgaard, Ejner N. L. J., generalkonsul, Viale Mojon 2/3. *Fhv. skibsmægler.*
Dancommerce. Ejer: Herbert E. Falkow. Via Aurelia 43 (S. Ilario Basso). *Agentur; gen.-repr. f. kartoffelexportudvalget.*
Ingerslev, Kai P. og Hans P., c/o Davidson & Rhode, Via Roma 11/5. *Skibshandlere, skibsproviantering.*
Jensen, Alice, fru, Via Giorgio Byron 14.
Petersen, Martin P., cheffing., Agenzia Maritt. Italo Scandinava, Piazza Nunziata 5. *Ingeniør.*
Rom, Edward, Via Domenico Viviani 18. *Fhv. tandlæge.*
Scand. Ship Supplies. Ejer: Vagn A. Jacobsen, Piazza dell'Agnello 2/36. *Skibshandel, skibsproviantering.*
Trumpy, Hugo. Partner: Kgl. dansk konsul Steen Boesgaard. Sekr.: Konsulatssekr. Mogens Brandt. Piazza San Siro 10. *Skibsmæglere, havariagenter.*

San Remo:

Tvermoes, Birgitte C., fru, kgl. dansk vicekonsul, Villa d'Aspremont, Corso Imperatrice 61.

Lombardia.**Cortecolone (Pavia):**

Pro-Lact, Lab. Chimico Batteriologico. Ejer: Folmer og Poul Hilden Nielsen, Via F. Cavaletti 3. *Mejerilaboratorium.*

Milano:

Bagger, Sig., Dombré & Co. *Commercial adviser.*
Cronit S.r.l. (V. Aage Moller & Co.). Dir.: Gunnar O. Lüneburg. 15 Viale Romagna. *Import: Farm. prod.*
Guldbrandsen, Ib, Via del Caravaggio 19. *Varme- og sanitets-anlæg.*
Hansen, Chr., Caglio Italiano S.p.A. Dir.: O. W. Rasmussen. Fabr.-best.: Mejeriing. P. Fink. Via L. Bozzi 19/21, Corsico. *Mejeripræparater.*
L. I. B. C. O. S.r.l. (Ratin). Dir.: Gunnar O. Lüneburg. Piazza Romagna 15. *Roltegift.*
Longoni, F., S.r.l. (Zeuthen & Aagaard). Dir.: Sixt Kapff. Via Rovello 5. *Duplikatorer, diktere- og regnemaskiner.*

Myhre, Bent W., Via Grosetto 6. *Import: Æg, ost.*

Rasmussen, Henry C., dir. Soc. Italiana Didier (gasværker), Via Arbe 92.

Ingeniør:
Scandinavian Airlines System, Distr. mgr.: Holger Juhl. Via Monte Napoleone 5. *Luftfart.*

Piemonte.

Torino:

Breyen, Birger E. (K. DM.), kgl. dansk generalkonsul, Corso Vittorio Emanuele 72, 1. *Im- & export.*

Sicilia.

Messina:

Em. Z. Svitzer, m/s. Kapt.: K. Hørby Andersen. c/o Soc. Comm. Giuseppe Sacca di Francesco. Via XXVII Luglio 44. *Bjergnings- og bugseringsfartøj.*

Siracusa:

Reimann, Christiane, frk., Villa Fegetto, 12 Necropoli Grotticelle. *Appelsin- og citronplantage.*

Taormina:

San Pietro, Villa. Ejer: Frk. Agnes Mogens. *Pension.*

Toscana.

Firenze:

Scandinavian Airlines System, Lungarno Acciaiuoli 8. *Luftfart.*

Viareggio:

Sthyr, Harald, Viale M. Buonarrotti 47. *Marmor, travertin, skifer.*

Veneto.

Venezia:

Dinesen, Albergo, *Hotelpension.*

Venezia Tridentina.

Merano:

Danica, Pensione. Ejer: Fru Marie Schlesinger. *Pension.*

JUGOSLAVIEN

I

Gesandtskab:

Beograd: Uzicka 48.

III

Beograd:

Scandinavian Airlines System, Koste Glavinicia 25/1. *Luftfart.*

LUXEMBOURG

I

Gesandtskab:

Luxembourg: c/o Ambassaden i Bruxelles.

Konsulat:

Luxembourg: Rue Goethe 19.

III

Mersch:

Christiansen, Wilken M., 20 Rue de Luxembourg. *Dyrlæge.*

MALTA

I

Konsulat:

Valetta: Vincinti's Bldgs., 14 Strait Str.

III

Valetta:

Scandinavian Airlines System, c/o Malta Airlines, 60 S. Str. *Luftfart.*

NEDERLANDENE

I

Ambassade:

Den Haag: Sophialaan 13.

Generalkonsulater:

Amsterdam: 139 De Ruijterkade.

Rotterdam: Westerkade 27.

Konsulater:

Den Haag: c/o ambassaden.

Vicekonsulater:

Delfzijl; Harlingen; Rotterdam; Dordrecht; Vlaarding; Vlissingen.

II

Den Haag:

Dansk Samfund i Holland / Deensch Genootschap in Nederland (26.-1. 1929). Form.: Dir. H. Franzen (R.). (Ca. 200 ml.).

Dansk Samvirke repr.: Kgl. d. generalkonsul, dr. phil. S. Th. Holst-Weber (R.Dbg., D.M.), Sophialaan 13.

Amsterdam:

Bibliotheca Danica (12.-12. 1930). c/o Universiteitsbibliotheek, Singel 421.

Deense Instituut, Hel (1.-10. 1947). Leder: Fru Tove Kirchheiner-Galatus. (Det danske Selskab) Jan Luykenstraat 6, (Z.).

Hilversum:

Turistforeningen for Danmark. Leder: Fru A. C. 't Hart Häussler (Kgl. Belønn.-med.). 58 Johs. Geradtsweg.

Rotterdam:

Sømandspræst: Pastor Palle Nielsen, Zweedse Kerk, Parklaan 5.

Scandinavian Sailors Temperance Home, The (under optørelse). Willemsplein. *Skand. sømandshjem.*

III

Den Haag:

Aagaard Jensen, Sv., afd.-leder, Laan v. N. O. Einde 136 a, Voorburg.

Børnsen, J. J., Renbaanstr. 9, Scheveningen. *Forretningsmand, fremmedfører.*
 Christiani & Nielsen N.V., Koninginnegracht 29. *Ingeniører, entreprenører.*
 Gudlaugsson, S., dr. phil., museumsinsp., Rijksbureau voor kunsthistorische Documentatie, Korte Vijverberg 7. *Kunst-historiker.*
 Jansz, Kirsten Glode, fru, Oosteinde 48, Voorburg. *Arkitekt.*
 Larsen & Nielsen Constructor A/S, c/o N. V. Panagro, Warmond. *Ingeniører, entreprenører.*
 Mørch-Hansen, J. (R.Dbg.) (Chr.X.Fr.M.), mg. dir., Caltex Petroleum Mij. (Nederland) N.V., Plesmanweg 5.
 Nilfisk Mij., Vondelstr. 3. *Støvsugere.*
 Ratn Mij. N.V., Nederlandsche. Dir.: Henning Franzen (R.Dbg.), Koninginnegracht 135. *Rotlegift.*
 Riis, Sven, cand. polyt. (B), Larixstr. 17. *Ingeniør.*
 Wolff, Egon, Vlotlaan 4, Monster. *Im- & export, fabrikation.*

Brabant, Noord-

Eindhoven:

Thirup, Gunnar, cand. polyt. (E), viden-sk. medarb., Philips Res. Labs. *Ingeniør.*

Drenthe.

Emmen:

Danlon-Fabrieken N.V. Leder: Reidar Bay. *Nylonstrømpfabrik.*

Gelderland.

Velp:

Madsen, William, Tromplaan 1. *Guldsmed.*

Holland, Noord-

Amsterdam:

Danlon-Fabrieken N.V., Willemsparkweg 135, (Z). *Nylonstrømpfabrik.*
 Erslev, P. K. (R.Dbg.), konsultssektr., prok., N.V. Daarnhouwer & Co.'s Handels Mij., Heerengracht 223/25.
 Hassing, Oluf S., cand. polyt. (M), konsulent, Lettergieterij Amsterdam, Bilderdigstr. 163. *Ingeniør.*
 Justesen, V. H., Roemer Visscherstr. 24, (W). *Læge.*
 Lunding, J., dr., Binnengasthuis. *Læge.*
 Lunding, S., dir., Titianstr. 52,1, (Z). *Hude- og uldimport.*
 Meyer, Sven, dir., Hollandia Kattenburg N.V., Valkenweg 4-14, (N). *Textilfabrik.*
 Offermann Couture. Ejer: H. Frydenlund. Frederikplein 45. *Dameskræderi.*
 Scandinavian Airlines System, Leidsestr. 95. *Luftfart.*
 Thykjær, E. C., kommandør, kommandant, Frelsens Hær, Prins Hendrikkade 49/51.

Badhoevedorp:

Badhoevedorp Apotheek. Ejer: Fhv. militærapoteker F. O. Nielsen. Slotterweg 1 A. *Apotek.*

Heemstede:

Steinbeck, Sv., forretn.f., K.L.M., Cesar Francklaan 8.

Huizen:

Sieverts, Arne, forst.kand., De Uitwijk, Eikenlaantje 12. *Skovrider.*

Holland, Zuid-

Rotterdam:

Benzon, Poul (R.Dbg.), dir., Smits Scheepswerf. Smitweg 6, Kinderdijk. *Skibsbygningingeniør.*
 Christensen, H. O., Strekweg 3, Hillegersberg. *Befragter.*
 Christiani & Nielsen N.V., Mathenesserlaan 284. *Ingeniører, entreprenører.*
 Danegoods N.V., 's Gravendijkwal 55. *Fødevarer.*
 Hempel's Marine Paints. Forretningsfører: Robert K. Haagensen. Westerkade 27. *Skibsfarver.*
 Jerne, Th. C., dir., Rotterdamsche Koelen Vrieshuizen N.V., 1 Katendrechtsche Haven. *Køletekniker.*
 Pedersen, R., overing., Motorenfabrik Kinderdijk, Ablasserdam. *Ingeniør.*
 Trepka Blok, B., Soetensteeg 6. *Befragter.*
 Vestergaard, J. R. M., Pr. Margrietlaan 13a, Hillegersberg. *Bankassistent.*
 Vestergaard, R., afd.-chef. N.V. Heinekens Bier Brouwerij Mij., Breedveldsingel 17, (N).

Limborg.

Heerlen:

Willigen, Ch. M. v. d., Prinses Beatrixstr. 2. *Ingeniør.*

Utrecht.

Utrecht:

Lawaetz, C., Nieuwe Gracht 123. *Ingeniør.*
 Mejlsbye, Oda, frk., direktice, Nederlandsch Gasthuis voor Ooglijders, F. C. Dondersstraat 65. *Sygeplejerske.*

POLEN

I

Gesandtskab:

Warszawa: Ul. Filtrowa 13.

III

Warszawa:

Scandinavian Airlines System, c/o L.O.T., Plac Konstytucji 3. *Luftfart.*

Włocławek:

Mandal, Eigild, dir., Zakłady Mięsne. (slagteri) Ul. Torunska 32/34.

PORTUGAL

I

- Gesandtskab:**
Lisboa: 145 Rua Rodrigo da Fonseca 4°.
- Generalkonsulat:**
Lisboa: Rua Aurea 101, (Ap. 914) —
Søfartsafdeling: Rua dos Fanqueiros
83-85.
- Konsulater:**
Oporto: Rua Fernandes Tomaz 633-1°.
- Vicekonsulater:**
Setubal: Villa Nova de Portimão; Fi-
gueira da Foz.

II

- Lisboa:**
- Dansk Samvirkes repr.:** Dir., civiling.
H. C. Bechgaard (R.Dbg.), Rua do Co-
mercio 56.
- Dansk Somandskirke/Missao Maritima
Dinamarquesa** (10.-4. 1949). Sømands-
præst: Jørgen Østergaard. Adr.: Largo
de Santos 13.-3.
- Nordisk Forening** (1955). Rua Rodrigues
Sampaio 19-2° B.

III

- Lisboa:**
- Agencia Comercial Dinamarquesa de Re-
presentações e Industria Ltda.** Dir.:
Cand. jur. Carl Harpsø. Campo de
Santa Clara 78-1. *Persienner, lampe-
skærme, lysekroner.*
- Andersen & Husum** (Succ. of Carl Wan-
del). Ejere: Kgl. dansk generalkonsul
Karl D. F. Andersen (R.Dbg., D.M.)
og dir. Einar Nielsen. Funkt.: Karl Vilh.
Andersen (Chr.X.Fr.M.). Rua Aurea
101-3°. *Kork en gros, im- & export.*
- Beckmann, Johan, Ltd.** Dir.: Konsul Vig-
go A. Beckmann (R.Dbg.) (Chr.X.Fr.M.)
og Valdemar Beckmann. Rua dos Fan-
queiros 83-85. (P.O.B. 164). *Skibsmæglere,
-agenter.*
- Borre Nielsen, Einar, Av. Almirante Reis
215-1°.** *Ingeniør, repræsentation.*
- Burmester & Wains** udsendte medarb.:
Skibskonstruktør I. L. Widén, Av. Eng.
Duarte Pacheco 1, 2°, D. *Dieselmotorer,
skibe, kedler.*
- E.P.A. Empresa de Productos Asfálticos
S.A.R.L.** Dir.: Civiling. Claus Dambæk
(R.Dbg.). Rua Filipe Folque 10-1°. *As-
fallfabrik.*
- Husum, C. O., cand. jur.,** Rua da Mada-
lena 18-4°. *Kolonialprodukter.*
- Kerland, Werner, dr.,** hovedindehaver,
Representação Geral Angolana Ltda.
(C. p. 761, Luanda, Angola). Rua D.
Joao V 13-3° D. *Im- & export, ship-
ping, repræsentation.*
- Luso-Dana Lda.,** Engenharia Civil. Dir.:
Fru Iris Lønborg-Madsen. Avenida Du-
que do Loule 75-3-Dto. *Ingeniører, en-
treprenører.*
- Petersen, Harry A. C.,** medejer, Otto
Wang Lda., Rua do Arsenal 160-1°. *Skibsmægler og -handler.*
- Petersen, Max, Rua D. Pedro V 53-4°.** *Re-
præsentation.*
- Scandinavian Airlines System, Av. da Li-
berdade 236A. Luftfart.**
- Secil Cia.,** Geral de Cal e Cimento. Dir.:

- Civiling. H. C. Bechgaard** (R.Dbg.).
Disp.: Orla Olsen. Driftsleder: Ing. W.
Luckow-Nielsen. Sekr.: Em. Grube. Rua
do Comércio 56-3°. *Cementfabrik* (Ou-
tão).
- Soc. Comercial Iberia Lda.** Sr.chef: Viggo
Petersen (R.Dbg., D.M.). Medejere: Ha-
rald Petersen, Eiler Petersen. Funkt.:
Ib Petersen. Rua dos Fanqueiros 12.
(P.O.B. 81). *Kork, sardiner en gros,
im og export.*
- Soc. de Empreitadas & Trabalhos Hidrau-
licos Lda.** (Højgaard & Schultz A/S).
Dir.: Civiling. Claus Dambæk (R.Dbg.)
og civiling. G. F. Heger (R.Dbg.). Sekr.:
Gunnar Olesen. Rua Filipe Folque 10-1°. *Ingeniører, entreprenører.*

Carnaxide:

- Gandrup, Jens, Quinta do Marval. Kunst-
historiker, landmand.**

Oporto:

- Gronne, Chr. Knudsen,** kontorchef, Agen-
cia Maritima Lusitano-Americana, Rua
Nova Alfandega 108-2°. *Skibsmægler.*
- Scandinavian Airlines System, c/o T.A.P.,
1-3 Praça D. Filipa de Lencastre. Luft-
fart.**

Sacavém:

- F.A.T.I.S.A. Fabrica de Tintas de Sacavém
S.A.R.L. Produtos Dryup.** Dir.: Børge
Gaardhøje. Produktionsleder: Civiling.
Henning Christiansen. *Farve- og lak-
fabrik.*

RUMÆNIEN

I

- Gesandtskab:**
Bukarest: Alea Modrogan 20, (III).

SCHWEIZ

I

- Gesandtskab:**
Bern: Thunstr. 95.
- Konsulater:**
Bern: Schanzenstr. 1.
Basel: Aeschengraben 27.
Genève: 11 Fusterie.
Zürich: 32 Bahnhofstr.
Lausanne: 5 Rue du Pont.
- Vicekonsulat:**
Montreux.
- Danmarks faste mission ved de Forenede
Nationers kontor i Genève.** Villa »la
Pelouse«, Palais des Nations.

II

- Basel:**
- Nordisk Forening** (5.-6. 1940). Fmd.: Fru
red. Bauer-Andersen, Bachmattenstr. 9,
Binningen.
- Société Suisse-Danemark** (16.-12. 1945).
Form.: Redaktør, dr. Hans Bauer. Sø-

sterselskab: Dansk-Schweizisk Selskab, Kbh.

Genève:

Dansk Samvirkes repr.: Dir. Knud Amann, SAS, 18 Pl. Cornavin.
Nordisk Klub: (Nov. 1949).

Montreux (Vaud):

Dansk Samvirkes repr.: Kgl. d. konsul, apoteker Victor Holbek (R.Dbg.), 10, Ave. Chantemerle.

Zürich:

Dänisches Institut für Information und kulturellen Austausch (1.-4. 1953). Leder: Hans Joakim Schultz. Stockerstr. 23. (Det Danske Selskab).

Danske Koloni i Schweiz, Den (28.-10. 1934). Civiling. Sig. Rump. Sekr.: Malerm. W. E. Sørensen.

Dansk Samvirkes repr.: H. J. Schultz, Dänisches Institut, Stockerstr. 23.

Turistforeningen for Danmark/Skandinavisches Verkehrsbüro. Leder: Fru Gerd Polheimer. Pelikanstr. 19.

III

Bern:

Andreasen, Holger, fa., Thunstr. 11 (16). *Handels- og ing.-fa.*

Henriksen, H. L., pastor, Hüheweg 17. *Adventistmissionær.*

Sandgren, Elna, fru, direktrice, Gebr. Loeb A. G., Spitalgasse 47.

Sørensen, Emil, Kirchbergstr. 48. *Maler.*

Aargau.

Aarau:

Schröder-Speck, Ludvig, Hombergweg 5, Suhr. *Geologisk rådgiver.*

Baden:

Christophersen, Margrethe, fru, Schlossbergpl. 9. *Tandlæge.*

Halsteen, Niels Koch, cand. polyt. (M), Brown Boveri & Cie. *Ingeniør.*

Krogh, Karl Hubert, cand. polyt. (M), Brown Boveri & Cie. *Ingeniør.*

Rump, Sigurd, cand. polyt. (E), Brown Boveri & Cie. *Ingeniør.*

Stein:

Møller, Otto, dir., Brogles Söhne & Cie. A. G. Wachswarenfabrik.

Appenzell.

Appenzell:

Andersen, Viggo. *Tømremester.*

Basel.

Basel:

Bach, Niels, cand. polyt. (F), Ciba. *Ingeniør.*

Berntsen, Oluf, dir., Bank for Int. Settlements, Centralbahnstr. 7.

Bruun, Frederik, cand. pharm., St. Johannes Ring 43.

Guldager Electrolyse. Dir.: Ing. Alfred Guldager. *Elektrolytisk vandbehandling.*

Vognsen Jensen, Jens, cand. polyt. (F), rejsetekniker, Sandoz A.G. *Ingeniør.*

Bern.

Hindelbank:

Dreyer, W. F. dipling., dir., Hefefabrikken A.G. *Ingeniør.*

Ringgenberg:

Dansk Højskolehjem og Sprogskole. Ejer: Fru G. Wany-Hansen.

Genève.

Genève:

Andreasen, Inger. landbr.kand., agricultural economic officer, F.A.O., Palais des Nations.

Boserup, Mogens, cand. polit., head of section, Research and Planning Div., Economic Commission for Europe.

Boserup, Esther, cand. polit., asst. head of section, Research and Planning Div., Economic Commission for Europe.

Cordt-Møller, Mogens, Intergovernmental Committee for European Emigration.

Holm, Johs. (M.T.Kha.), dr. med., chief, Tuberculosis Section, W.H.O., Palais des Nations. *Læge.*

Jensen, Georg (Aresa S.A.), 41 Rue du Rhône. *Solv. porcelain.*

Larsen, Henry, 5 Av. Dumas. *Konservator.*

Lauritzen, Henri, Clos de la Filature Carrouge. *Snedkermester.*

Madsen, Harald P., cand. theol., chief secr. (Germany), Lutheran World Federation, 17 Rue Malagnou.

Nielsen, Ernst Laursen, Office of Int. Audit, W.H.O., Palais des Nations. *Revisor.*

Nielsen, Johs., cand. polit., statistician, W.H.O., Palais des Nations.

Scandinavian Airlines System. Dist. mgr.: Knud Amann. Sta. mgr.: Peter Rubusch. 18 Pl. Cornavin. *Luftfart.*

Seiersen, Ove Steen, cand. jur., member of div., Int. Labour Office.

Graubünden.

Davos:

Walsø, Erich, dir., Derby Hotel, Davos Dorf.

Serneus:

Bad Serneus, Hotel. Ejer og dir.: Henrik Andersen.

St. Gallen.

St. Gallen:

Sørensen, Henry, Teufenerstr. 38. *Typograf.*

Stäfa:

Larsen, Volmer, cand. polyt. (M), Ventilator A.G. *Ingeniør.*

Wattwil:

Olsen-Tobler, Axel. *Malmester.*

Thurgau.

Bischofszell:

Henriksen, Rich., Neugasse 123. *Maler.*

Ermatingen:

Münster, Chr., Seetal. *Modelsnedker.*

Kreuzlingen:

Lindblad, A., Löwenstr. 24. *Snedkermester.*

Madsen, Ellen Margrethe, frk., Bodanstr. 4. *Tandlæge.*

Sirnach:

Møller, Chr., Gartenstr. *Gartner.*

Vaud.**Lausanne:**

Carstensen, Ed., La Rosiaz. *Skomagermester.*

Montreux:

Brix, F. C., Villa la Pelouse, Clarens. *Fhv. plantageadministrator (Holl. Ind.).*
Gottlieb, Eigil C. F. N., Riant-Château, Territet. *Fhv. bankier.*

Pharmacie du Grand-Hôtel des Alpes.
Ejer: Cand. pharm., kgl. dansk konsul Victor Holbek (R.Dbg.). 10 Av. Chantermerle. *Apotek.*

La Tour de Peilz:

Lund, Peer, M., Le Portail Blanc. *Læge.*

Vevey:

Rosenberg, Th., 62 Rue d'Italie. *Skrædermester.*

Zug.**Unter-Aegeri:**

Møller, Oscar. *Malmester.*

Zürich.**Embrach:**

Michelsen, Ejnar R., cand. polyt. (F), dr. sc. techn., lab.-chef, Steinzeugfabrik Embrach A.G. *Ingeniør.*

Geroldswil:

Østerborg, F. *Tømrermester.*

Herrliberg:

Jørgensen, R., Geissbühlstr. *Fabrikant.*

Küsnacht:

Buch Hansen, E., driftsleder, Färberei Terlingen.

Wallisellen:

Klaaborg, P., cand. pharm., Oberrebenweg 4.

Zürich:

Andersen, Kaj, Obere Zäune 20, (1). *Koncertsanger.*

Christensen, Estrid, frk., Bleicherweg 21, (2). *Billedhuggerinde.*

Elkjær, Harald, Waidstr. 5, (10). *Malmester.*

Hansen, C., Albisstr. 46, (2). *Malmester.*

Hansen, E., Zweierstr. 103, (3). *Skrædermester.*

Hansen, H. A., Badenerstr. 60, (4). *Privatier.*

Hansen, Oluf, Forchstr. 132, (8). *Malmester.*

Møller, Charles, Minervastr. 5, (7). *Blikkenslagermester.*

Nilfisk A.G., Limmatquai 94. *Støvsugere.*
Petersen, Otto, Schanzeneggstr. 11, (2). *Malmester.*

Rasmussen-Bucher, Hans M., Agnerstr. 45, (4). *Købmand.*

Scandinavian Airlines System, Bahnhofstr. 13. *Lufft.*

Soelberg, Ingvard, Dolderstr. 30, (7). *Malmester.*

Sørensen, W. E., Krokusweg 5. *Malmester; im- & export.*

SOVJETUNIONEN**I****Ambassade:**

Ostrovskij pereulok 9.

III**Moskva:**

Scandinavian Airlines System. Sta. mgr.: Arne E. Andersson. *Lufft.*

Leningrad:

Scandinavian Airlines System. *Lufft.*

Riga:

Scandinavian Airlines System. *Lufft.*

SPANIEN**I****Gesandtskab:**

Madrid: Calle Serrano 63.

Konsulater:

Madrid: Cuesta de Santo Domingo 7, 6°.

Alicante: Calle Mayor 42.

Barcelona: Via Layetana 20.

Bilbao: Calle Elcano 24.

Cadiz: Calle Aduana 26 & 27, Apartado 44.

Coruña: Calle de Picavia 10.

Malaga: Calle de Especerías 17.

Valencia: Cirilo Amorós 70.

Vigo: Calle de Pablo Morillo 4.

Vicekonsulater:

Cartagena; Denia; Torreveja; Barcelona; Palma de Mallorca; Tarragona; San Sebastián & Pasajes; Santander; Huelva; Jerez de la Frontera; Sanlúcar de Barrameda; Sevilla; El Ferrol del Caudillo; Almeria; Valencia; Gandia.

II**Madrid:**

Centro Escandinavo (24.-1. 1929). ca. 150 medl. Adresse: Zorrilla 29.

Dansk Samvirkes repr.: Kgl. d. konsul. civiling. E. V. Kirkegaard (Chr.X.Fr. M.), Cuesta de Santo Domingo 7, 5°.

Barcelona:

Club Escandinavo (1926). ca. 85 medl. Adr.: Calle Taverna 33.

Dansk Samvirkes repr.: Waldemar Møller, Calle Pintor Fortuny 19.

Bilbao:

Dansk Samvirke repr.: Kgl. d. konsul, dir. Aage Lindegaard (R¹). (Chr.X.Fr.M.). 24 Calle Elcano (Apartado 61).

III**Madrid:**

Christensen, C. H., A.E.G., P. Recoletos 17. *Ingeniør*.

Comercial Ibero Danesa S.A. U-dir.: Kjeld Sartor. Moreto 15 (Ap. 439). *Import og fabr. af farm. og kem. prod.*

Franzen, Poul, Principe 9. *Fotograf*. Kirkegaard, E. V., fa. Repr. f. F. L. Smidth & Co. A/S. Ejer: Civiling., kgl. dansk konsul E. V. Kirkegaard (Chr.X. Fr.M.). Prok.: Kgl. dansk vicekonsul Knud Salling. Cuesta de Santo Domingo 7, 5°. *Ingeniør*.

Mehren, John von, Esab Iberica, Dr. Esquerdo 223. *Ingeniør*.

Olsen, Guillermo H. & Co. Ltd., Av. José Antonio 66. *Skibsmægler, frugtexport*. Scandinavian Airlines System, Av José Antonio 88. *Luftfart*.

Taft Jensen, Karen Marie, fru, Libertad 15. *Balletskole*.

Thomsen, Niels, Siemens Indústria Eléctrica S.A., Barquillo 38.

Trairup, Martin Kristensen, Principe 9. Vásquez Díaz, Eva, fru, Maria de Molina 56. *Billedhuggerinde*.

Volsgaard Iversen, Carl, kontorchef, fa. Aimar Sorensen, Victor Hugo 1.

Alicante.**Alicante:**

Olsen, Lars Conti, Calle Pintor Cabrera 12 (Ap. 88). *Repræsentation*.

Barcelona.**Barcelona:**

Buchardt-Andersen, Tage, Pablo Alcover 41 D, Sarriá. *Agentur, translator*.

Christensen, Ths. V., dir., Ronda Universidad 12. *Export*.

Comercial Ibero Danesa S. A. Indkøbschef: Børge F. Pontoppidan. Calle Sarriá 7. *Medicinalfabrik*.

Enbergs Eftf., H., Samuel Bull. Ejer: Kgl. dansk generalkonsul Samuel M. Bull. Via Layetana 20. *Skibsagentur*.

Hjorth Andersen, Th. (R.Dbg.) (Chr.X. Fr.M.), fhv. dansk generalkonsul, Av. Generalísimo Franco 538. *Grosserer*.

Jacobsen, Carl Werner, 377 Calle de Balmes, 2°. *Vindyrker, rejseleder, forfatter; im- & export*.

Jensen, Georg. Dir.: Luis Lehm y Lehm og Axel Chantelou. 62 Paseo de Gracia. *Sølv*.

Larsen, C. M., dir., San Juan de la Salle 43. *Gartneri*.

Møller, Hans T., S.A. Dir.: Klaus Møller. Leder af køleafd.: Ing. Eduardo Møller. Calle Cortes 435. (Ap. 142). *Repræsentation, køleantæg*.

Møller, Waldemar, Calle Pintor Fortuny 19. *Ipsenkram m. m. en gros*.

Scandinavian Airlines System, Paseo de Gracia 45. *Luftfart*.

Zachariassen y Cia. Dir.: Otto Weber

Wodder. Calle Muntaner 110. *Petroleum, benzín*.

Cádiz.**Cádiz:**

Bay, C., fa. Ejer: Kgl. dansk general-konsul Cordt N. Bay (K.Dbg., D.M.) (Chr.X.Fr.M.), Calle Aduana 26-27. *Frugtexport; rederi- og assurance-agentur*.

Huelva.

Minas de Rio Tinto: Haase, Karen Margrethe M., fru, forpagter, El Zumajo. *Landbrug*.

Murcia.**Albacete:**

Pozo Rubio, Marquesa Marie Louise. Ap. 107. *Godsejer*.

Murcia:

Jensen, Karl Otto, Sociedad 6. *Repræsentant*.

Valencia.**Valencia:**

Lauritzen, J., fa., Av. Puerto 336, Grao de Valencia. *Shipping*.

Nielsen, Sven A. G., Cirilo Amorós 68. *Im- & export*.

Nordisk Andelsforbund, Av. Baron de Carcer 47. *Indkøb t. nord. brugsforening*.

Vizcaya.**Bilbao:**

Hornos Hermansen S. A. Adm. dir.: Kgl. dansk konsul Aage Lindegaard (R¹.Dbg.) (Chr.X.Fr.M.). Tekn. dir.: Per Erik Lindegaard. Chefmonter: Harald Monrad Andersen (Valmaseda). Calle Elcano 24. *Industriovne*.

Larsen, Lars Kristian, fa. Gervasio Villarejo, Calle Viuda de Epalza 2. *Håndskomager*.

Baleares.**Carretera de Andraitx:**

Busch-Petersen, Isabel, frk., medejer, Hotel Bendinat.

Ibiza:

Fogelberg-Jensen, J. A., cand. polyt. (M), Puet de Talamanca. *Ingeniør*.

Palma:

Eigtved, Johan H. (R.Dbg.) (M.T.Kfh.), vicekonsul, José Villalonga 142, El Terreno. *Particulier*.

**FORBUNDSREPUBLIKKEN
TYSKLAND
(Vesttyskland)**

I**Ambassade:**

Bonn: Poppelstorfer Allee 45.

Danske Militærmission, Den:

Berlin: Tiergartenstr. 48, W. 35 (West).

Generalkonsulat:

Hamburg: Heimhuderstr. 75, (13).

Konsulater:

Flensborg: Nordergraben 19 (Postbox 21, Padborg, Sønderjylland).

Frankfurt a. M.: Neue Mainzerstr. 24.

Bremen: Schlachte 15—18.

Lübeck: Geninerstr. 133—135, Postfach 277.

Köln: Hohenzollernring 85—87 (III).

Ludwigshafen: Leuscherstr. 4.

München: Sonnenstr. 3^a.

Vicekonsulater:

Kiel, Lübeck.

II

Bonn:

Lektor i dansk v. Univ. Bonn: Mag. art. Bengt Algot Sørensen.

Berlin:

Danske Menighed, Den (8.-12. 1912). Form. f. menighedsrådet: Operasanger Andreas Obbekjær. Christianskirken (indv. 1928), Stresemannstr. 57 C, (S.W.11).

Dansk Samvirkes repr.: Kaptajn Ole Jacobsen, Dän. Militærmission, Tiergartenstr. 48, (W. 35).

»Freja« Dansk Håndværkerforening (5.-11. 1880). Form.: Edvig Nilsson. Sekr.: Otto Krause, Körtingstr. 70, Mariendorf. ca. 150 medl.

Bremen:

Købmandsskolens Kursus i Bremen.

Hamburg:

»Dan« fra 1868, Foreningen, Haaborg (5.-6. 1868). ca. 130 medl.

Danske Hospitalsfond i Hamburg, Det (15.-6. 1922). Fondskapitalen henstår i »Stift Rosenborg«.

Danske Menighed, Den. Form. for menighedsrådet: Søren Hermansen (R.). Sømandskirke (3.-2. 1952): Ditmar Koelstr. 2, (11). Præst: Pastor Niels Bækgaard Thomsen.

Dansk Samvirkes repr.: Dir. J. A. Luun Andersen, Fa. Andr. Hansen, Hamburg 1, Zippelhaus 3.

Danske Selskab i Hamburg, Det (15.-12. 1842). ca. 50 medl.

Stift »Rosenborg«, Det Danske Hospitalsfond i Hamburg, Børnsen 6, Hamburg-Bergeford. (1.-9. 1922). Form.: fhv. overborgmester Viggo Christensen, Kbh. Bestyrer: Axel Pedersen. Dansk Alderdoms- og Rekonvalescenthjem.

Köln:

Dansk Samvirkes repr. (for Vesttyskland udenfor Sydslesvig): Direktør K. Meyer (R.Dbg.), Kärtnerweg 2, Junkersdorf.

München:

Skandinavisk Klub/Skandinavischer Klub (1950). Form.: Fru Anita A. Sund. Sekr.: Billedhugger Erland J. Windfeldt-Schmidt, Moltkestr. 9.

Frankfurt:

Skandinavisk Klub (3.10.1953).

Turistforeningen for Danmark. Leder: Jørgen Helweg. Am Hauptbahnhof 6.

Kiel:

Lektor i dansk v. Univ. Kiel: Cand. mag. Jørgen Fafner, Nordisches Institut, Dänische Str. 19.

Flensborg:

(Som følge af danskhedens særstilling og omfang i Sydslesvig anføres kun et udvalg af organisationer etc.):

Borgerforeningen (12.5.1853). Holm 17.

Dansk Alderdomshjem (1950). Nerongs Allé 27.

Dansk Samvirkes repr.: Skoledir. Bernhard Hansen (R.Dbg.), Riddergade 27.

Dansk Skoleforening, Flensborg (5.5.1920). Fmd.: Vicebypræs., chefred. Lorens P. Christensen. Skoledir.: Bernhard Hansen (R.Dbg.), Riddergade 27. — 89 skoler, 28 børnehaver i hele Sydslesvig.

Flensborg Avis (1869). Chefred.: Vicebypræs. Lorens P. Christensen. Storegade 83-85. Dagblad.

Flensborghus Bogsamling (1922). Overbibliotekar: Torben Glahn. Leder f. landdistrikterne: Rådmand Fr. Mommensen. Centralbibliotek: Nørregade 76; bibl. i Slesvig og Husum; 79 udlånssteder.

Fælleslandboforeningen f. Sydslesvig (1950). Fmd.: Kroejer, landmand Carsten Boyesen, Risum.

Haandværkerforeningen (5.5.1923). Fmd.: Malermester Alfr. Albertsen. Storeg. 2.

Skl. Knuds Gilde (c. år 1000). Oldermænd Johan Wrang.

Slesvigsk Kreditforening (10.12.1927). Storeg. 2.

Sydslesvigs danske Ungdomsforeninger (1946). Fmd.: Rektor Hermann Tychsen. Sekr.: Franz Wingender. Ca. 80 lokalforeninger.

Sydslesvigsk Forening (1946). Fmd.: Højskoleforst. Niels Bøgh-Andersen. Gensek.: Hans Ronald Jørgensen. Nørreg. 76. 8 amtssekretariater. Ca. 35.000 ml.

Südschleswigsche Heimat-Zeitung (1948). Chefred.: Cand. jur. Tage Jessen. Storegade 21-23. Dagblad.

Sydslesvigske Kirkedag, Den (15.5.1947). Fmd. f. Kirkerådet, førstepræst: Provst A. Westergaard-Jacobsen (R.Dbg.). Forretningsf.: Erik Matthiesen. Sydslesvigs Kirkekontor, Wrangelg. 14. 93 menigheder, 24 præster.

Sydslesvigsk Vælgerforening (1948). Fmd.: Bibliotekar, rådmand Fr. Mommensen.

III

Bonn:

Berlingske Tidendes korrespondent: Red. Mogens Barfoed, Danzigerstr. 25, Bad Godesberg.

Björkmann, Willy, Rheindorferstr. 29 a. Orgebygger.

Dévantier, Jacques, Rosenthal 32. Fhv. tomrermester.

Gjedde, Conrad, Augustastr. 24, Bad Godesberg. Pens. dir.

Gjedde, Johs., c/o Berlitzschule.

Translator.

Politikens korr.: Red. A. Rasten, Steubenring 17, Bad Godesberg.

Scandinavian Airlines System, Koblenzestr. 216. Luftfart.

Berlin (Vest-sektor):

Danegoods G.m.b.H., Kaiserdamm 26, Charlottenburg 9. *Fødevarer*.
 Danske Spritfabriker Aalborg-København, De, G.m.b.H. Dir.: Laurits Christiansen. Ilsenburgerstr. 15, Charlottenburg. *Akvavit- og likørfabrikation*.
 Dieck, Thomas, Waldemarstr. 70, (S.O.36). *Natursten, stenværktøj*.
 Dinesen, Robert, Westend Allee 64, Charlottenburg. *Regissør*.
 Hassing, Kai, Münchenerstr. 9, Schöneberg. *Sangpædagog*.
 Jentsch, Robert, Alt-Tempelhof 20, Tempelhof. *Tandlæge*.
 København. Dir.: Carl J. Gundersen. Kurfürstendamm 203/04, (W. 15). *Restaurant*.
 Lohmann, Eigil, Mommsenstr. 32, Charlottenburg. *Produkthandler*.
 Obbekjær, Andreas, Leibnizstr. 87, Charlottenburg. *Operasanger*.
 Scandinavian Airlines System. Distr. mgr.: K. Damgaard. Tempelhofer Damm 1/7, Tempelhof. *Luftfart*.
 Winther, Søren, Rohlfstr. 33, Dahlem. *Grosserer*.

Bremen:

Nye Danske af 1864, Forsikrings A/S, Börsenhof. *Assurance*.
 Scandinavian Airlines System. Distr. mgr.: Hartvig Gørnandt. Bremen Flughafen. *Luftfart*.

Hamburg:

Boysen, Georg, Grandweg 48, Lockstedt. *Købmand*.
 Bronee, Wärmemesser, K.-G. Dir.: Kurt P. Bronee. Spaldingstr. 4, (1). *Varmemålere*.
 Christiani & Nielsen, Ingeniøurbau A. G., Chilehaus A, 3. Stock, (1). *Ingeniører, entreprenører*.
 Danegoods, G.m.b.H., Mönckebergstr. 17, (1). *Fødevarer*.
 Daniimport G.m.b.H. Forr.-f.: Sv. Michelsen. Kampstr. 48, (6). *Import: Landbr.-prod., kvæg*.
 Emborg, Erik. Leder: Cand. jur. Henrik Emborg. Trostbücke 1, (11). *Fødevarer*.
 Falcks Rettungsgesellschaft A.G. Stationsleder: Andr. Skourup. Langenfelder Damm 61-63. *Redningskorps*.
 Feddersen, K. D., & Co. Dir.: K. D. Feddersen. Steinhöftweg 9, (11). *Im- & export*.
 Hempels Marine Paints. Forretn.-fører: Erik Lous. Bergstr. 11, (1). *Skibsfarver*.
 Hermansen, Søren, Forstbaumschulen. Leder: Søren Hermansen (R.Dbg.). Krupunder-Halstenbek (Holstein). *Skovplanteskole*.
 Iversen, Fritz, Blumenau 78, (23). *Grosserer*.
 Iversen, Marius, Auf dem Sande 1A, Freihafen, (11). *Grosserer*.
 Jørgensen, Oscar, & Co. Ejer: Oscar Jørgensen. St. Pauli-Fischmarkt 1, (4). *Fiskeimport*.
 Kjærgaard, A., Beckmannstr. 2, Gr. Flottbeck.
 Lund, Martin fa., Ferdinandstr. 68, Haus Alstertor, (1). *Slagteriagentur*.

Luun Andersen, J. A., dir., fa. Andreas Hansen, Zippelhaus 3, (11). *Kontrol, spedition, befragtning*.
 Marsing & Co. Ltd., Tesdorpfstr. 18. *Kemikalier, farm. prod.*
 Moll, Walter, Alt-Eimsbüttelerstr. 83/89. *Grosserer, speditør*.
 Nilfisk Gesellschaft, Schauenburgerstr. 15, (1). *Støvsugere*.
 Nordrex Büromaschinen (Z. & A.), Schlossstr. 6. *Duplikatorer*.
 Nye Danske af 1864, Forsikrings A/S, Gr. Johannisstr. 3, (11). *Assurance*.
 Petersen, Carl G., Diekkamp 21, Volkssdorf. *Grosserer*.
 Petersen, Ole, Gr. Bleichen 30. (36). *Im- & export*.
 Reinfeld, Strumpf-Industrie, G.m.b.H., Gr. Bäckerstr. 7, (1). *Nylonstrømpfabrik*.
 Scandinavian Airlines System, Ballindamm 38. *Luftfart*.
 Svendsen, Knud E., driftsleder, Brit. American Tobacco Co. (C. E.) G.m.b.H., Bahrenfelder Chaussee 139, Bahrenfeld.
 Østasiatiske Kompagni A/S, Det. Dir.: Svend Andersen. Skandinavia-Haus, Kl. Johannisstr. 10, 2, (11). *Handel, skibsfart*.

Baden.

Freiburg/Br.:
 Tordrup, Vilhelm J. *Eksport*.

Neustadt/Schwarzw:

Hansen, Volmer K., Hauptstr. 11. *Tandlæge*.

Bayern.**Augsburg:**

Høst Andersen, Ove, Heimstättenweg 12.
 Willing, August, Ulmerstr. 25.

Bad Kissingen:

Petersen, Viggo, Hartmannstr. 20. *Kunsthändler*.

München:

Achilles, Henry E., Ludwigstr. 6. *Arktekt*.
 Andersen, Alfred, Hohenzollernstr. 31, (13).
 Forchhammer, Jørgen E., cand. polyt., univ.-prof., Kaulbachstr. 96, (23). *Stem- og sprogfysiolog*.
 Friedrichsen, Nicolai, bankfuldmægtig, Fusstr. 15, (38).
 Johannsen, Frederik, prok., Dr. Alexander Wacker Werke, Clemenstr. 40, (23).
 Johannsen, Friedrich, Wilhelmstr. 1. *Læge*.
 Lössl, Carl, Badstr. 101/9, Wolftrathausen. *Ingeniør: Jernbanekonstruktioner*.
 Müller-Christensen, Sigrid, fru, dr. phil. (München), Friedrichstr. 3, (13). *Kunsthistoriker*.
 Scandinavian Airlines System. Dir.: Paul Heiberg-Christensen. Maximilianstr. 44. *Luftfart*.
 Walbum, Chr., Erzgiessereistr. 15. *Fabrikant*.
 Windfeldt-Schmidt, Erland J., Moltkestr. 9, (23). *Billedhugger*.

Nürnberg:

Faber, Knud, dir., Faber & Weber, Emilienstr. 9, (13a). *Lædervarefabrik.*
 Scandinavian Airlines System, Hallpl. 11. *Luftfart.*

Hessen.**Bad Nauheim:**

Luckenbach, Josef, Ernst Moritz Arndtstr. *Skofabrik.*

Eschwege/Werra:

Schaefer, Ernst, Marktpl. 30. *Bogholder.*

Frankfurt:

Danegoods G.m.b.H., Börsenstr. 17. *Fødevarer.*

Emborg, Erik, G.m.b.H. Leder: M. P. Hoffmann, Hynspergstr. 6 (1). *Fødevarer.*

Erichsen, Frithjof, Humboldtstr. 10. *Tapetserer.*

Erichsen, Harry, Finkenhofstr. 27. *Grosserer.*

Hansen, Ernst Poulli, Bergerstr. 203. *Grosserer.*

Hansen-Verlag, Angensteinerstr. 35/37, (1). *Musikforlag.*

Holm, V. Edgar A. (R¹.Dbg.), kgl. dansk konsul, Neue Mainzer Landstr. 24. *Im- & export.*

Jerntved, Sven, dir., Boston Blacking Co., Cronstettenstr. 14.

Paulsen, Aage, Schwindtstr. 11. *Operasanger.*

Reinfeld, Handelsges. m. b. H. Leder: Vagn E. V. Philipsen, Taunus-Anlage 21. *Nylonstrømper.*

Scandinavian Airlines System, Distr. mgr.: Henry Jensen, Sta. mgr.: Henning Reinhold-Jensen, Am Hauptbahnhof 2. *Luftfart.*

Winther, Kai, dr. med. (U.S.Army Hospital, Würzburg), Unterlindau 65. *Læge.*

Geisenheim:

Röder, A. V., Studienrat.

Wiesbaden:

Rannje, Ferd., Parkstr. 39. *Ingeniør.*

Nieder-Sachsen.**Hannover:**

Scandinavian Airlines System, Haus des Luftverkehrs, Luisenstr. 1. *Luftfart.*

Scharbeutz/Oldenb.:

Fehmerling, Jean, Pinguin Icecreamfabrik.

Nordrhein-Westfalen.**Aachen:**

Arntzen, Orla, dr., Maria Theresia Allee 64.

Donbæk, Christian, Krefelderstr. 4, Würselen. *Købmand.*

Dormagen:

Lillienkjöld, J. P. M. von, fabriksdir. *Gær- og sukkertekniker.*

Dortmund:

Schweitzer, Carl, Plauererstr. 58.

Duisburg:

Todsen, Ludwig, diploming., dir., Eisenwerk Wanheim G.m.b.H., Tiergartenstr. 61. *Ingeniør.*

Düsseldorf:

Jensen, Georg, Silber G.m.b.H. Dir.: P. Holm Nielsen, Königsallee 26. *Sølv, porcelain, glas.*

Mortensen, Chr., Theodorstr. 144. *Smed.*
 Scandinavian Airlines System, Distr. mgr.: Svend Hammer, Berliner Allee 30. *Luftfart.*

Timmermann, Kai, Hotel Fürstenhof, Bismarckstr. 192.

Köln:

Christensen, Niels, Gotenring 2, K.-Deutz. *Grosserer.*

Jensen, Heinrich, Berlinerstr. 141, K.-Mülheim. *Automekaniker.*

Jespersen, K., Vogelsangerstr. 150, K.-Ehrenfeld.

Meyer, Kaj A. E. B. (R.Dbg.), dir., Ford Werke A/G, K.-Niehl, Henry-Ford-Str. Rosleff-Sørensen, K., afd.-leder, Ford Werke A/G, K.-Niehl, Henry-Ford-Str. *Ingeniør.*

Vitger, Erhard (R.Dbg.), kgl. dansk konsul, gen.-dir., Ford Werke A/G, K.-Niehl, Henry-Ford-Str.

Krefeld:

Olsen, Jean & Otto, Diessemerstr. 90. *Restauratør og forr.-fører.*

Milspø/Westf.

Winther, Oluf, Wuppermannshof 34. *Maler.*

Münster:

Jensen, Hans Sofus, Scharnhorstr. 68. *Malermester.*

Oberhausen:

Aabye, Lilliana, fru, Städtische Bühne. *Operasangerinde.*

Rheinland-Pfalz.**Trier:**

Kästner, Lorenz, Methelstr. 33. *Snedker.*

Wissena. d. Sieg:

Lund, Peter Emil, Hachenburgerstr. 6. *Ingeniør.*

Sydslesvig.**Eckernförde:**

Callø, Iver, dir., rådmænd, tidl. landdagsmand.

Vogt, Helmuth, dr. ing., Baurat, Landesbauschule. *Ingeniør.*

Flensborg:

Andresen, Andreas, Rathausstr. 11. *Inf. spedition og transport.*

Christiansen, Viggo, Hafendamm 13. *Isfabrikant.*

Clausen, Jep, Wrangelgade 3. *Købmand.*

Dahlgaard, Ernst, Husumg. 17. *Ingeniør*.
 Dahl-Hansen, H., Dorotheag. 46. *Grosserer*.
 Dirks, Dirk, rektor, Chr. Paulsen Skolen.
 Festersen, Hans, Storegade 40. *Skibsreder*.
 Flensborghus, Nørregade 76. *Hotel, restaurant, mødelokaler, bibliotek*.
 Fuglsang, Fritz, dr. phil., dir. (Flensborg Museum), Wrangelg. 31. *Museumsdirektør*.
 Harck, H. J., prok., Lautrupv. 2.
 Hjemmet, Mariegade 20. *Pensionat*.
 Jensen, Henry, cand. mag., rektor, Duborg-Skolen, Riddergade 27.
 Jessen, J. & Co. Eftf. Ejere: J. C. Paulsen og H. Paulsen. Nørreg. 40-44. *Grosserere*.
 Münchow, Samuel, rådmand, fhv. landdagsmand, Nørregade 125.
 Norden. *Hotel*.
 Ravn & Johannsen. Advokat, notar Chr. Ravn og advokat Willi Johannsen. Storegade 2 (Union-Bank). *Sagførere*.
 Roll, Carl, dr. med., Storeg. 16. *Læge*.
 Schütt, Chr., dir., Union Bank, Storeg. 2.
 Wrang, Johan, vicebypræs., dir., Union Bank, Storeg. 2.

Havrup:

Mahler, Chr. *Gårdejer*.

Jaruplund:

Bøgh-Andersen, Niels, forst., Jaruplund Højskole.

Lyksborg:

Holst, Andreas M. C. *Vinhandler*.
 Skandinavien. *Hotel*.

Husum:

Petersen, Daniel, Vesterholt, Ørsted. *Gårdejer*.
 Husumhus. *Hotel, mødelokaler*.

Rendsborg:

Achelis, Thomas, dr. phil., Schleswiger Str. 23. *Historiker*.

Kl. Rheide:

Telling, Søren, inspektør for Danevirkevolden.

Slesvig:

Clausen, Hermann, fhv. borgmester, landdags- og forbundsdagsmand, Klostergaardsg. 23.

Johannsen, Svend, cand. theol., distriktskoleinsp., rektor, Ansgar-Skolen, Bismarcksgade 18 A.

Skandia (Slesvighus). Administrator: Jørgen Andersen. Bibliotekar: Paul Kürstein. *Hotel, restaurant, mødelokaler, bibliotek*.

Læk:

Sig Kristensen, Mads, distriktsskoleinsp.

Holsten

Grossenbrode Kai:

Andresen, Andreas. *Int. spedition og transport*.

Itzehoe:

Hinsch, Johs. L. G., fabrikant, Schillerstr. 27, (24). *Centrifugalpumper (Sihi)*.

Petersen, Peter, fabriksdir., Paschburg 87.

Kiel:

Frederiksen, Emil, Möllingstr. 17.

Malermester.

Frederiksen, Gustav, Muhliusstr. 72, (24 b).

Nielsen, J. Richard. *Ingeniør*.

Lübeck:

Hansen's Laboratorium, Chr., G.m.b.H.

Dir.: Otto Mailing. Fabr.-best.: Mejeriing. E. Flindt Hansen. Fackenburg Allee 67/69. *Mejeripreparater*.

Niederegger, J. G. Ejer: C. A. Strait.

Breitestr. 89. *Marcipanfabrik, konditori*.

Palludan, Dora, fru, Bühnen d. Hansestadt Lübeck. *Operasangerinde*.

Rasmussen, Carl, medejer, Hemmersan & Rasmussen, Krempelsdorfer Allee 35 a.

Kødgrosserer.

Smidth, F. L., & Co., G.m.b.H. Dir.: Ing.

Poul H. Christiansen. Geninerstr. 133/35.

(Postfach 277). *Ingeniører, maskinfabrikanter*.

Winther, Oscar, Huxstr. 13. *Papirvarener*

en gros.

Neustadt:

Motte, Heinz-Ulrich de la, Pachthof

Krummbek-Peterwitz. *Godsforpagter,*

landbrugseapert.

Reinfeld, Strumpf-Industrie, G.m.b.H. Leder: B. Th. Møller. *Nylonstrømpfabrik*.

Württemberg-Baden.

Karlsruhe:

Wansler Christensen, Johs., Karlstr. 33.

Urnager.

Kirchheim/Teck:

Holm, Wilhelm, Jesingstr. 17. *Vognmand, fabrikant*.

Ladenburg/Neckar:

Frandsen, N. O. C., landbr.-kand., vidensk. asst., Max-Planck-Institut für Züchtungsforschung, Zweigstelle Rosenhof,

(17 a).

Ludwigsburg:

Reinhardt, Martin, Kurfürstenstr. 57.

Dirigent, sangpædagog.

Mannheim:

Casse, Ernst Poul, L. 5. 5. *Købmand*.

Seest, H. P. F., kgl. dansk vicekonsul,

medejer, Seest & Vogt, Import-Export

G.m.b.H.; ejer, Schleppdienst Mannheim;

prok., Sawiko G.m.b.H., L. 10. 1., (17 a).

Seest, S. P. F. (K.Dbg., D.M.) kgl. dansk

generalkonsul, dir., Sawiko G.m.b.H.

(Salzgewinnungs- u. Vertriebsgesellschaft

des Wintershall-Konzerns), L. 10. 1.,

(17 a).

Schwäb-Hall:

Rasmussen, Frederik, Nonnehof 4.

Fabrikant.

Stuttgart:

Scandinavian Airlines System, Königstr. 1.

Luffart.

Weinheim / Baden:
Lorentzen, Bruno, prok., fa. Carl Freudenberg, Rosenbrunnerstr. 1 b.

Württemberg-Hohenzollern.

Bad Inna u / Hohenz:
Kjeldsen, Ivar, Auss. Dorfstr. 28. *Ingeniør.*

DEN TYSKE DEMOKRATISKE REPUBLIK (Østtyskland)

III

Chemnitz (Karl-Marx-Stadt):
Halse, Anton Severin, Rich. Wagner Str. 12, (10). *Ingeniør.*

Dresden:
Winther, Thomas, Freibergstr. 103/2, (10a).

Halle/Saale:
Winkler, Arthur, & Co. Ejer og leder:
Tage Søndergaard, Beesenerstr. 259.
Kemisk-farmaceutiske prod., essenser.

Leipzig:
Rasmussen, Albert, Delitzscherstr. 56, (10b). *Købmand.*

Magdeburg:
Christensen, Willy, Lübeckerstr. 83, (19b).
Elektriker.

Oberlungwitz:
Tronhjem, Jeppe, J. J. Diener, Strang- u. Strumpfårberei, Hohensteiner Str. 54.
Farver.

Plauen / Vogtl.
Seidel, William, Friedensstr. 75, (10b).
Kniplinger, blonder.

UNGARN

I

Gesandtskab:
Herman Otto-ut 8.

III

Buda-Pest:
Scandinavian Airlines System, c/o M.A.L. E.V., V. Vörösmarty ter 5. *Luftfart.*

ÖSTRIG

I

Gesandtskab:
Wien: Fleischmarkt 7, (I).
Generalkonsulat:
Wien: c/o Gesandtskabet.

II

Wien:
Dansk Samvirkens repr.: Kgl. d. konsul Vilh. Voigt Broch (R¹.Dbg.) (M.T.Kfh.) (M.T.Kha.), Fleischmarkt 7, (I).
Lektor i dansk v. Univ. Wien: dr. phil. Vagn Børge, Biberstr. 22, (I).
Skandinavisk Klub in Wien (5.-11. 1924). Ca. 1400 medl., hovedsagelig tidligere »Wienerbørn«. Adr.: I., Rathauspl. 4/III. Lokalafd.: Linz, Graz, Salzburg.

III

Wien:
Andersen, Robin C., prof., prorektor, Akademie der bildenden Künste, Schillerpl. 3, (I). *Kunstmaler.*
Bluhme, Elna, fru, Freyung 6, II. Stiege, 3, b/ Felmayr, (I). *Concertsangerinde.*
Broch, Vilhelm Voigt (R¹.Dbg.), kgl. dansk konsul, chargé d'affaires a. i., Fleischmarkt 7, (I).
Børge, Vagn, dr. phil., lektor i dansk Univ. Wien, prof., Inst. für Theaterwissenschaft, Hofburg, (I). *Dramaturg.*
Erlandsen, Erland, Burgtheater, Dr. Karl Lueger Ring, (I). *Skuespiller.*
Hansen-Löwe, Aage, Hörneggasse 13, (III). *Rejseleder.*
Hansen-Löwe, Friedrich, Programmleiter, Ost. Rundfunk. Ercicagasse 81, (XIX). *Forfatter.*
Jensen, Einar, landbr.kand., agricultural attaché, American Embassy.
Kjølbye, Ewald, Hofzeile 29, (XIX). *Ingeniør.*
Kjergaard, Tage, Maria Theresienstr. 9, (IX). *Exportør.*
Poulsen, Einar, dir., Milchindustrie A/G, Lechnerstr. 4, (III).
Scandinavia-Austria Express Auto Transport G.m.b.H. Dir. Jens Thomsen. Kollingasse 1, (IX). *Godstransport.*
Scandinavian Airlines System. Distr.mgr.: Einar Christgau. Sta.mgr.: Steen Hasing. Kärltnering 3, (I). *Luftfart.*
Schmedes, Dagmar, Dürergasse 4, (VI). *Operasangerinde.*
Toft Christensen, Holger, Oberlaa, (X).
Warthoe, Karl, Darningergasse 29, (XIX).

Kärnten.

St. Andrä / Lavanttal:
Habsburg-Lothringen, Helle, fru, exam. forsting., Schüttesche Gutsverwaltung. *Godsejerinde.*

Salzburg.

Salzburg:
Scandinavian Airlines System, Makartpl. 9. *Luftfart.*

Tirol.

Lienz / Osttirol:
Weirum, Svend Aage, dir., Dolomitenwerke.

AFRIKA

BRITISK ØSTAFRIKA

I

Konsulat:

Nairobi: P.O.B. 412.

Mombasa: P.O.B. 2010.

KENYA

II

Nairobi:

Dansk Forening for Østafrika. Fmd.: Fru R. Gúmoes (Thika). Ca. 175 mdl. Adr.: P.O.B. 6749, Nairobi.

Mombasa:

Dansk Samvirkes repr.: H. Andreasen, hovedbogholder. The Old East African Trading Co. Ltd. P. O. Box 2010.

III

Nairobi:

Abben, Peer, partner, T. D. Gedrych & Peer Abben, P.O.B. 6726. *Arkitekt*.

Andersen, Erik Bent, cand. polyt. (B), Structural Branch, P.W.D., P.O.B. 662. *Ingeniør*.

Artler, Knud, P.O.B. 5405.

Artler, Palle H. M., P.O.B. 5405. *Fotograf*.

Beyer, Ole, vicekonsul, P.O.B. 6875.

Beyer & Allan Ltd. Dir.: Knud O. Larsen.

Funkt.: Jes Nyhuus, Mogens Bredholt. P.O.B. 5352.

Ellert, Otto, dir., Sir Thomas McLintock Ltd. *Bryggeridirektør*.

Fedderson, Broder J., cand. polyt. (B), mg. dir., Minter-Kier (Africa) Ltd. *Ingeniør*.

Geleff, Svend (Chr.X.Fr.M.), cand. polyt. (B), tekn. dir., Woodcrete Ltd. P.O.B. 6327. *Ingeniør*.

Gottschalck, Sigrid, fr, asst., Dalgety & Co. Ltd., P.O.B. 96.

Gravens, Stig M., cand. polyt. (B), P.W.D., P.O.B. 662. *Ingeniør*.

Jespersen, Knud, Safariland Ltd., P.O.B. 699. *Storvildtjagt*.

Jørgensen, Preben V., Noon & Pearce Air Charters. *Mekaniker*.

Kirchhoff, Poul H., cand. polyt. (M), driftsing., East African Engineering Works, P.O.B. 6158. *Ingeniør*.

Larsen, A. J., cand. polyt. (B), P.O.B. 6024. *Ingeniør*.

Larsen, Walther, chief, Kenya Prisons, Kamiti.

Mehlsen, E. (Chr.X.Kr.E.M.), mgr. Cheleta Estate, Private Bag.

Nepken, Dobi J. (R.Dbg.), P.O.B. 3656.

Rentier.

Old East African Trading Co. Ltd., The (E.A.C.). P.O.Box 296. *Im- & export*.

Pedersen, Torben E., cand. polyt. (B),

Blackburne, Norburn & Partners,

P.O.B. 890. *Ingeniør*.

Petersen, Eigil, dir., City Breweries Ltd., P.O.B. 3297.

Rasmussen, Georg, salgschef, Twentsche Overseas Trading Co., P.O.B. 1138.

Ruben, Carl, P.O.B. 1573. *Rentier*.

Scandinavian Airlines System. Ticket Office and Reservation Supervisor Eigil

Nicolaus, Rhokatan House, York Str. (P.O.B. 6363). *Luftfart*.

Schou, J. A. Kjeld, asst. struct. eng. P.W.D., P.O.B. 662. *Ingeniør*.

Transcandia, Ltd. Dir.: K. C. Hansen og Thorkild Petersen. Funkt.: Sv. Wernersson. P.O.B. 5933. *Im- & export*.

Voulund, Finn, Noon & Pearce Air Charters Ltd., P.O.B. 2261. *Mekaniker*.

Elburgon:

Brorly, N. Otto, forstkand., mgr., Kiptunga Saw Mill.

Eldama Ravine:

Cridland, John, Ravine Farm.

Eldoret:

Brix, Olaf.

Jørgensen, Svend, Dana Estate.

Larsen, T., Transport Co.

Elmenteita:

Kleiss, Georg, farm mgr.

Endebess:

Hassel, Jens, farm. asst.

Jensen, Gunther. *Farmer*.

Gilgil:

Bagge, Svend H. F. *Farmbestyrer*.

Middelboe, Hans. *Farmer*.

Kabete:

Brinck, A., Fort Smith. *Plantageejer*.

Kakamega:

Muus, Strange (Chr.X.Kr.E.M.).

Mineinspektør.

Kampiya Moto:

Hvass, Frans Pauli, saw mill mgr.

K a p s a b e t :

Hansen, Kiel.
Oldenburg, K. V. H., forstkand., Kipsim-
begwa Estate. *Planteskolleder.*

K i a m b u :

Lagoni, Jørgen, mgr., Ricki Estate.
Schlichtkrull, Poul. Farm mgr.

K i j a b e :

Bamboo Forest Farm. Ejer: Konsul P. E.
Andersen (R.Dbg.). Mekaniker Kaj K.
Mathiasen.

Lime Ltd. Dir.: Konsul P. E. Andersen
(R.Dbg.). *Kalkfabrik.*

K i k a m b a l a :

Holmegaard, Chris, c/o Poultex Ltd.

K i n a n g o p, N.:

Andersen, Svend E. W., asst. farm mgr.
Magius, Ernst, havebrugskand., mg. dir.,
Kinja Nurseries Ltd.
Skov Christensen, F. O., asst.

K i n a n g o p, S.:

Nislev, Poul Munk, Kareani Farm.
Petersen, J. E., Three Trees Farm.
Petersen, Ulrik, Hillside Farm.
Wulff, Bent, asst., Kettlebrook Farm.

K i p k a b u s :

Kjærtinge, C. A.

K i s u m u :

Old East African Trading Co. Ltd., The
(E.A.C.), P.O.B. 26. *Im- & export.*

K i t a l e :

Christensen, Erik Th., farm asst.,
c/o Brendon.
Dencker Rasmussen, Carl, P.O.B. 51.
Hecktermann, O., Nether Wallop Farm.
Heilbuth, William, Rock Farm.
Kaffefarmer.
Hessel, H. *Farmer.*
Hoff, Poul Erik (Chr.X.Kr.E.M.), P.O.B.
540. *Farmer.*
Juul Jensen, Steen, P.O.B. 150. *Farmer.*
Netterström, Preben, c/o col. Hanmer.
Olsen, A. John. *Farmer.*
Steppat, Willy, P.O.B. 22. *Farmer.*

M a k u y u :

Hartmann, Frants, Marima Estate.
Stilling, Jens Kr., Tana Ranchs.

M a l i n d i :

Hansen, Kay. *Savmølle.*

M a u S u m m i t :

Appel, Hans, asst., c/o Henderson, Twin
Peaks Farm.

M e n e n g a i :

Munk, Svend. Ngata Farm.

M o l o :

Fensbo, Holger, Windhoek Farm, Box 10.

M o m b a s a :

Duus Christensen, Svend, P.O.B. 1904.

Kenya Box Factory og Viking Sack Fac-
tory (Columbusemballage A/S). Leder:
Bjarne Sindesen, Preben Herling. Ju-
bilee Insurance Bldg., Kilindini Rd. (P.
O.B. 1413). *Bølgepap- og papirsække-
fabrik.*

Lime Burners (Mombasa) Ltd. Adm. dir.:
T. & W. Schlichtkrull. P.O.B. 630. *Kalk-
fabrik.*

Old East African Trading Co. Ltd., The
(E.A.C.). Mg. dir.: kgl. dansk konsul
K. W. Knudsen. Local dir.: G. Rude.
Hovedbogholder: H. Drearsen. P.O.B.
2010. *Im- & export.*

Petersen, Ib M., asst., Kenya Landing &
Shipping Co., P.O.B. 5065.

Svenningsen, Svend, United Africa Co.
Thal-Jantzen, H. H., Twentsche Overseas
Trading Co., P.O.B. 320.

N a i v a s h a :

Gerstrøm Jensen, Svend, P.O.B. 146. *Sisal
farmer.*

Hovmand, Jørgen, Kenya Pencil Slat Co.
Jelsbak, Eigild W., Kenya Cooperative
Creameries. *Mejeriingeniør.*

Kühle, Bror v. d. Aa, Kinangop Nurseries
Farmer.

Leth-Rasmussen, P., Oserian. *Farmer.*

N a n y u k i :

Hansen, K. V., mgr., Kenya Co-operative
Creameries Ltd.

N j o r o :

Andersen, Leif, P.O.B. 5. *Farmer.*
Bertelsen, N. *Agenturør.*

O l K a l o u :

Petersen, Johan, mgr., Charleston Farm.

R o n g a i :

Fenger, Frank, Florida Farm Ltd.
Hecktermann, J., asst., Cimbria Farm.
Kjærtinge, H. H., Cimbria Farm.

R u i r u :

Bursell, Margit, fru, Kalimoni Estate.
Lund, J. F., ejer, Amala Estate, Kabete,
Kenya, og Weru Weru Estate, Tanga-
nyika; best., Theta Estates Ltd., P.O.B.
56.
Nielsen, Vagn O., Tana Development. *Me-
kaniker.*
Olsen, J. K., cand. polyt. (M). *Ingeniør.*

S o n g h o r :

Fever-Andersen, Oscar, Grams Plantations
Ltd.
Iversen, Rino Malte, Siret Tea Co. P.O.B.
31. *Farmer.*
Wainø Andersen, Ib, Kamasai.

S o t i k :

Madsen, J. K., Keritar Ltd.
Søndergaard-Madsen, J., Kendan Estate.

T h i k a :

Abben, Oscar.
Blixencrone, Chr., mgr., Makwa Estate,
P.O.B. 26.
Brøchner, Arthur, Wango Estate, P.O.B.
35. *Kaffefarmer.*

Grevenkop-Castenskiold, Harry, Granville Coffee Estate.
Gümoes, Ragna, fru, ejer, Makwa Estate, Box 26.

Jensen, Bjørn V., Twin Rivers.
Lerche, Knud, asst., Sisal Research Sta., Box 7.
Werchmeister, Christian.

Thomson's Falls:
Dalsgaard Nielsen, Kaj. *Farmer*.

Timau:
Kühle, Claus v. d. Aa, mgr., Ngare Ndare Farm.
Kühle, Eli v. d. Aa, fru.

TANGANYIKA

II

Brødremenighedens Mission/Moravian Mission. A) Uyamwezi: Tabora, Sikonge, Usoke, Ichemba, Kitunda. Leder: Biskop S. H. Ibsen. Ialt 28 missionærer. Medicinsk virksomhed, læge H. Due Madsen, 10 sygeplejersker. Skolevirksomhed, lærer J. Corydon-Petersen, 2 lærerinder. — B) Southern Highlands: Rungwe, Rutenganio. Leder: Elmo Knudsen. Ialt 7 missionærer. Håndværkerskole, leder: Aage Lund.

Det Danske Missionselskab (samarb. m. Svenska Kyrkans Mission og Bethelmissionen). Hovedstationer m. kirke- og skolearbejde: Bukoba; Kashasha (pigeskole); Ndolage (hospital: overlæge Knud Balslev, dr. phil. Rolf Brodersen; sygeplejerskeskole); Nyakahanga (hospital: læge frk. Marie Nielsen); Lukajange (leder: missionær Finn Allan Petersen); Rwantege; Kanyangerigo; Kigarama.

Luthers Missionsforening/Danish Lutheran Mission. Arbejdsområde: Mahenge (pastor Niels Thygesen, Box 11). Ifakara (pastor Kaj Munch, Kipingo).

III

Dar-es-Salaam:
Augustinus, Knud Dons, Minter-Kier (Africa) Ltd., P.O.B. 1712. *Ingeniør*.

Elbo, Olaf. *Arkitekt*.
Feilberg, Rolf L., P.O.B. 1513. *Ingeniør*.
Grevenkop-Castenskiold, Helmuth, P.O.B. 1098.

Old East African Trading Co. Ltd., The (E.A.C.). P.O.B. 173. *Im- & export*.
Thye, C. G., cand. polyt. (B), Water Development Dept. *Ingeniør*.

Arusha:
Bayer, J. Nic. H., D.A.R.E.S. Co., P.O.B. 57.

Blom-Bjørner, Sidney.
Christoffersen, Jørn, Olkokola Ltd. *Farmer*.
Fisker, Mogens, asst., Olkokola Ltd.
Nielsen, Carlo, Riddoch Motors Ltd. *Mekaniker*.
Nielsen, E., Riddoch Motors Ltd. *Mekaniker*.

Bukoba:
Old East African Trading Co. Ltd., The (E.A.C.). *Im- & export*.

Dodoma:
Grüner, Torben, Grain Storage Ltd.
Old East African Trading Co. Ltd., The (E.A.C.). *Im- & export*.

Kidugallo:
Andersen, Th., mgr., Fatemi Sisal Estate.

Kingolwira:
Breitenstein, Ib H., Kingolwira Sisal Estate.

Korogwe:
Graae, Bjørn.

Lembeni:
Klixhüll, S. E., best., Kisangara Sisal Estate.

Mbeya:
Lund, J. E., landbr.kand., best., Lunji and Mbeya Estates, P.O.B. 51.

Mikindani:
Bøttern, Knud, best., Mikindani Sisal Estate.

Morogoro:
Ankerstjerne Sørensen, Gustav, P.O.B. 15.

Moshi:
Brøndum Knud. *Agenturer*.
Old East African Trading Co. Ltd., The (E.A.C.). P.O.B. 83. *Im- & export*.
Tanganyika Planting Co. Ltd., The. Gen. mgr.: Civiing, Ove Plessing, H.A. Asst. mgr.: Harald Weng (Chr.X.Kr.E.M.). Arusha Chini Estate, P.O.B. 93. *Sukkerplantager*.

Mwanza:
Old East African Trading Co. Ltd., The (E.A.C.). Box 164. *Im- & export*.

Nachigwea:
Olsen, E., mgr., Tanganyika Agricultural Corp.

Njombe:
Matzen, Knud, Uwemba.

Shinyanga:
Old East African Trading Co. Ltd., The (E.A.C.). *Im- & export*.

Soga:
Frørup, C. O. G., Alavi Sisal Estate. *Ingeniør*.

Tanga:
Larsen, Jørgen, dir., Bovill, Matheson & Co. Ltd., P.O.B. 135. *Plantageadministration*.
Old East African Trading Co. Ltd., The (E.A.C.), P.O.B. 391. *Im- & export*.

UGANDA

III

Kampala:
Muderspach, F. H., Kireka Hill Mission,
P.O.B. 22. *Adventistmissionær.*
Old East African Trading Co. Ltd., The
(E.A.C.). P.O.B. 235. *Im- & export.*

Fort Portal:
Petersen, Holger A.

Jinja:

Cridland, Cai, scientific research officer,
East African Fisheries Research Orga-
nization, P.O.B. 343. *Fiskeribiolog, mala-
kolog.*
Knudsen, Jørgen E. C., brygmester, Nile
Breweries Ltd.
Nielsen, maskinmester, Lugazi Sugar
Works Ltd., P.O.B. 54.

Lake Katwe:

Bennetzen, Hans Chr., prok., hovedbog-
holder, The Uganda Fish Marketing
Corp. Ltd. P.O.B. 50.
Vliet, Pierre van der, gen. mgr., TUF-
MAC, P.O.B. 50.

Masaka:

Christensen, Chr., Sango Bay Estate. *Sav-
mølle.*
Holt Hansen, Tage. *Farmer, persiennefa-
brikant.*
Old East African Trading Co. Ltd., The
(E.A.C.). *Im- & export.*

Mbale:

Old East African Trading Co. Ltd., The
(E.A.C.). P.O.B. 53. *Im- & export.*

Mukono:

Andersen, Bjørn.

ZANZIBAR

III

Andersen, J. W. B., East African Air-
ways Corp.

BRITISK VESTAFRIKA

I

Konsulater:

Accra (Gold Coast): P.O.B. 1025.
Bathurst (Gambia): 19 Wellington Str
P. O. B. 151.
Freetown (Sierra Leone): Bank of Bri-
tish West Africa Ltd.
Lagos (Nigeria): 32 Commercial Ave.
Yaba, P.O.B. 1.

GAMBIA

III

Bathurst:
Petersen, V. O., & Cie., S.A. Asst. mgr.:
Kgl. dansk konsul Ricard Jensen. 19
Wellington Str. (P.O.B. 293). *Oliemølle,
im- & export.*

GOLD COAST COLONY

II

Accra:
Dansk Samvirkes repr.: Kgl. d. konsul
Frederik C. Knudsen, P. O. B. 1025.

III

Accra:
Briscoe, R. T., Ltd., c/o Swiss Motors,
P.O.B. 1635. *Skov- og savmølle drift, im-
og export.*
Brun Ltd. Ejer: Civiling. Johann Constan-
tin Brun. P.O.B. 2193. *Ingeniørfirma.*
Fjeldhagen, Fritz, Construction & Furni-
ture Co. (W.A.) Ltd., Ring Rd. (P.O.B.
282). *Ingeniør.*
Gerlach, Max, Gold Coast Hospital, P.O.B.
297. *Arkitekt.*
Gunvald, Jørgen, Midgley, Snelling &
Barnes, P.O.B. 453. *Revisor.*
Muderspach, Rosa, frk., sekr., S. D. A.
Mission, P.O.B. 1016. *Adventistmissionær.*
West African Representatives. Dir.: Kgl.
dansk konsul Frederik C. Knudsen.
P.O.B. 1025. *Import.*

Kumasi:

Briscoe, R. T., Ltd. (E.A.C.). Leder: Forst-
kand. C. G. Brødsgaard. P.O.B. 411.
Skov- og savmølle drift, im- & export.

Novrongo (N. Terr.):

Knudsen, Peter, The Hospital. *Læge.*

Sekondi:

Briscoe, R.T., Ltd. (E.A.C.). Mg.dir.: An-
ders Olsen. P.O.B. 287. *Skov- og sav-
mølle drift, im- & export.*

Takoradi:

Briscoe, R. T., Ltd. (E.A.C.), P.O.B. 223.
Skov- og savmølle drift, im- & export.
Scandinavian Shipping Agencies Ltd. Dir.:
Konsul Vagn Jensen (Freetown). Jens
Hansen, Birger Terkildsen. P.O.B. 329.

NIGERIA

II

Dansk Forenet Sudan Mission/Sudan Uni-
ted Mission. A) Adamawa, N. Nigeria.
Hovedkvarter: Numan via Jos. 12 mis-
sionsstationer. Leder: Pastor A. Pil-
gaard Pedersen. 40 missionærer. Hospi-
tal og spedalskhedskoloni i Numan, 12
poliklinikker i distriktet, læger: Dr. Ida
Bangert, dr. A. Faarftoft; 10 sygeplejer-
sker. Seminarium og kostskoler i Nu-

man, 20 regeringsanerkendte skoler i distr.; tilsynsførende: Jørgen Jørgensen; 11 lærere og lærerinder. Præste- og evangelistskole. — B) Jemeta, Yola, N. Nigeria; Boghandel m. 5 filialer; best.: Kurt Husted.

III

Lagos:
Northern Soft & Hardwood Co. Ltd., Private Bag 2129 G.P.O. *Træ export.*

Ibadan:
Birket-Smith, H., mag. scient., Univ. College. *Zoolog.*
Krarup, Bjørn, Univ. Hosp. Coll. *Ingeniør.*
Stenholdt Clausen, H., cand. mag., lecturer, Univ. College. *Zoolog.*
Stenholdt Clausen, Martha, fru, cand. mag., Univ. College. *Zoolog.*

Jos:
Winding, Jørgen, Vet. Dept., Plateau Prov. *Dyrlæge.*

Kano:
Houmann, J. K., gen. mgr., Maroun's Pig Farm, P.O.B. 228.
Speyer, Hans-Jørgen, P.W.D. *Ingeniør.*

Makurdi:
Krog, Erik, prov. vet. officer, Veterinary Dept., Benue Prov.
Larsen, I., executive engineer, P.W.D. *Ingeniør.*

SIERRA LEONE

II

Freetown:
Dansk Samvirkes repr.: Dir., konsul Vagn Jensen, J. P. Holmen's Succ. Ltd., 9 Gloucester Str. P.O.B. 130.

III

Freetown:
Borglum Sørensen, G., 10 Gloucester Str. *Grosserer.*
Holmen's Succ. Ltd., J.P. Dir.: Konsul Vagn Jensen. Funkt.: Johs. Hermann, P. A. Smidt. 9 Gloucester Str. (P.O.B. 130). *Im- & export.*
Mikkelsen, K., P.W.D. *Ingeniør.*

Bo:
Muderspach, John, sekr., P.O.B. 26. *Adventistmissionær.*

BELGISK CONGO

I

Konsulat:
Leopoldville: Forescom Bldg. (P.O.B. 1446).
Vicekonsulat:
Elisabethville.

II

Danske Baptisters Hedningemission.
Usumbura.
Metodistmissionen: Station i Dilolo, Elisabethville, Usumbura.

III

Bukavu:
Cie. de l'Afrique Orientale Belge »Old East« (E.A.C.). *Im- & export.*

Bunia:
Cie. de l'Afrique Orientale Belge »Old East« (E.A.C.). *Im- & export.*

Kapanga:
Bitsch-Larsen, I., hospitalsleder. *Læge.*

Lisala:
Christensen, Hans, Kawa. *Kaffe- og kautsjukplantager.*

Stanleyville:
Cie. de l'Afrique Orientale Belge »Old East« (E.A.C.). B.P. 684. *Im- & export.*

Ruanda-Urundi.

Usumbura:
Cie. de l'Afrique Orientale Belge S.R.L. »Old East« (E.A.C.). Mg. dir.: Dr. F. Meidner. B.P. 330. *Im- & export.*

Kigali:
Cie. de l'Afrique Orientale Belge S.R.L. »Old East« (E.A.C.). *Im- & export.*

ETHIOPIEN

I

Konsulat:
Addis Abeba: Tessema Aba Kemaou Menighed, Princess Tenagne Worq Villa, P. O. B. 1572.

II

Addis Abeba:
Danske Ethiopier Mission, Den. Missionær Hjalmar Andersen, P.O.B. 1525.
Dansk Samvirkes repr.: Kgl. d. konsul, civiling. S. M. Gelberg (R.Dbg.). P.O.B. 1572.
Adventist Mission. Leder: Pastor S. A. Broberg. P.O.B. 145.

III

Addis Abeba:
Almind Nielsen, Vagn, P.O.B. 1525. *Import, agentur.*
Andersen, Paul, instructor, Her Imperial Majesty's Handicraft School, P. O. B. 1525. *Sølvsmed.*
Asmussen, Per, best., Dinesen & Morris Ltd., P.O.B. 1444.
Bojsen Nielsen, Gunnar, salgschef, P.O.B. 1525.
Gelberg, S. M. (R.Dbg.), cand. polyt. (E), kgl. dansk konsul, rådg., Ministry of Posts, Telegraphs & Telephones, P.O.B. 1572. *Ingeniør.*
Larsen, Haldor, dr., D.P.H., public health adviser (W.H.O. Country Repr.), Ministry of Health. *Læge.*

Marein, Natan, advocate general, High Court. *Sagfører.*
 Scandinavian Airlines System, c/o Swedish Ethiopian Co., P.O.B. 264. *Luffart.*

Gondar:

Møller, Herbert, dr., D.P.H., W.H.O. sr. adviser, Public Health Coll. *Læge.*

FRANSK NORDAFRIKA

I

Konsulat:

Alger: 2 Blvd. Carnot.

Tunis: 9 Rue Amilcar.

Casablanca: 14 Rue de l'Aviation Française.

Tanger: 71 Rue de Fez.

Vicekonsulater:

Alger; Bone; Oran; Philippeville (Alger); Bizerte; Sfax; Sousse (Tunis); Casablanca; Port Lyautey; Safi (Marokko).

ALGIER

II

Alger:

Dansk Samvirkes repr.: Claude Winther, Soc. de Commerce Nord-Africain, 26 Blvd. Carnot.

III

Alger:

Commerce Nord Africain, Le. Dir.: Claude Winther. 26. Blvd. Carnot. *Im- & export.*

Hartvig, Eduard R. V., kgl. dansk konsul, 13 Rue d'Isly. *Im- & export, agentur.*

Sorensen, P., & Cie., S.A. Prés.: Pierre Sorensen (R.Dbg.). Medejer: Jean-Pierre Sorensen. 23 Blvd. Carnot. *Vin en gros.*

Wismer, Niels. Dir.: Niels V. Wismer og Clas M. Wismer. 2 Blvd. Carnot (B.P. 262). *Repræsentation.*

Oran:

Johansen, Fritz, jr., 17 Blvd. Lescure. *Export.*

Peronard, E. J. de Cros, 78 Rue Général Leclerc. *Gymnastik- og massageinstitut.*

MAROKKO

II

Casablanca:

Danske Forening i Marokko, Den (30.-11. 1943). Form.: Axel J. Møller. Adresse: B.P. 527. Ca. 60 ml.

Dansk Samvirkes repr.: Cand. oecon. V. Stagaard, 14 Rue de l'Aviation Française.

III

Casablanca:

Africaine de Gestion d'Assurances, S.A. Best.fmd.: Kgl. dansk generalkonsul Axel Kjærgaard (R.Dbg., D.M.) (Chr.X.

Fr.M.). Delegeret: N. Thuen MacHolm (Chr.X.Fr.M.). 14 Rue de l'Aviation Française.

Biche, Erik, 433 Blvd. de la Gare. *Tandlæge.*

Holm, Preben, Ets. Ejer: Preben Holm. 33 Rue Général-Marguerite. *Import.*

Holme-Nielsen, A., 75 Rue de l'Horloge. *Tandlæge.*

Kjeldsen, Frères, Ets. Ejer: Carl Kjeldsen. B.P. 594. *Skibsprovantering, import.*

Kjærgaard, Axel, Ets., S.A. Adm. dir.: Kgl. dansk generalkonsul Axel Kjærgaard (R.Dbg., D.M.) (Chr.X.Fr.M.). 14 Rue de l'Aviation Française. *Im- & export, shipping, spedition.*

Klint, Le, Ets. Ejer: Fru Esther Holme-Nielsen. Km 8,600 Route de Rabat par Casablanca. *Import.*

Kristiansen, Ejnar, 150 Av. Moinier. *Tandlæge.*

MacHolm, Hans Berg, u.dir., Ets. Sverdrup, Av. d'Amade 189.

Møller, Poul, Villa Berema, 42/44 Allée de la Lyre. *Export.*

Nordlund, Aksel. 39 Rue Blaise Pascal. *Tandlæge.*

Pagh-Birk, Ivar (Chr.X.Fr.M.), 7 Rue de la Fraternité. *Ingeniør, import.*

Pingouin. Ejer: Carl Birk. Blvd. du Contr. Wattin, Ain-Sebaa. *Icecream.*

Schat-Holm, Kjeld, Ferme Moulin II, Mansauria par Fédala.

Skipper, Jarl. *Arkitekt.*

Sté. Industrielle des Huiles au Maroc S.A. (Aarhus Oliefabrik A/S). Adm. dir.: Kgl. dansk generalkonsul Axel Kjærgaard (R. Dbg., D.M.) (Chr.X.Fr.M.). Dir.: N. Thuen MacHolm (Chr.X.Fr.M.). Fabri- leder: Civiiling. Hans Iversen. Dar Siham, 10/14 Rue de l'Aviation Française (B.P. 527). *Olieraffineri.*

Sté. Nouvelle d'Alimentation. Ejere: Henrik Bay, Jens Bay, Carl Kirchoff. 55 Rue de l'Horloge. *Import (fødevarer), export.*

Solvang, Frede, 1 Blvd. de Marseille. *Arkitekt.*

Stage, N. E. (Chr.X.Fr.M.), 6 Blvd. du 4e Zouaves. *Skibsmægler, rederiagent.*

Tonn Petersen, N. E., dir., Union Industrielle des Grandes Huileries, 10 Rue de l'Aviation Française (B.P. 527).

Agadir:

Gisselbæk, E. *Entrepreneur; møbelimport.*

Fez-Djèdid:

Andersen, Richard, 38 Derb Sidi Souaf. Dinesen, Carlo, 42 Av. de France. *Tandlæge.*

Foucauld:

Jensen, Valdemar. *Snedker- og tømrermester.*

Rabat:

Alling, F., fa. Ejer: Civiiling. Frants Alling (R1.Dbg.). *Trykluftmateriel.*

Safi:

Madsen, Carl, 11 Impasse de la Mer. *Skibshandler.*

TANGER

II

Dansk Samvirkes repr.: F. Schoubye, 1 Rue Dr. Fumey.

III

Tanger:
Danegoods, Rue Ruiz Orsatti, Villa Lorraine, Urb. Calif. *Fødevarer.*
Oxild, Paul E., cand. polyt. (E), Voice of America, Tangier Relay Base, c/o American Legation. *Ingeniør.*
Scandinavia. Dir.: Ing. O. Hermansen. 7 Rue Oxford. *Im- & export; industriovne.*
Schoubye, F., 1 Rue Dr. Fumey. *Repræsentation, rederiagenturer.*

TUNIS

III

Tunis:
Levison, Ejnar, 9 Rue Grenoble. *Godsejer.*

Sidi-bou-Said:
Brandt, E. V. *Kunstmaler.*

FRANSK VESTAFRIKA

I

Konsulater:
Brazzaville (Fr. Ækvatorialafrika): Soc. Commerciale du Kouilou Niari, B.P. 88.
Dakar (Senegal): 32 Bd. Pinet Laprade, B.P. 125.
Douala (Fr. Cameroun): Rue du Roi Albert (B.P. 320).

AFRIQUE EQUATORIALE FRANCAISE

III

Pointe Noire:
Northern Soft & Hardwood Co. Ltd., B.P. 750. *Træ export.*

COTE D'IVOIRE

III

Abidjan:
Christensen, Hans A., fa. Bediat. *Træ.*
Holmen, J. P., & Cie., Ets. Adm. dir.: Erik F. Koch (Dakar). B.P. 229. *Skibsagentur, im- & export.*

GUINEE FRANÇAISE

III

Conakry:
Hansen, J. O. R., maskinmester, B.P. 610.
Holmen, J. P., & Cie., Ets. Adm. dir.: Erik F. Koch (Dakar). B.P. 24. *Skibsagentur, im- & export.*

L'zerrekorre:

Herold Olsen, S. *Dyre-indsamler.*

SENEGAL

II

Dakar:
Dansk Samvirkes repr.: Dir. Erik F. Koch, 7 Av. Faidherbe, B.P. 279.

III

Dakar:
Cie. Commerciale Franco-Scandinave. Adm. dir.: Erik Koch, 7 Av. Faidherbe. (B.P. 279). *Skibsagenter, im- & export.*
Huileries et Savonneries de l'Ouest Africain S.A. Adm. dir.: R. L. Nørgaard (Chr.X.Fr.M.) (Marseille). Dir.: Hans Lassen, F. Nørgaard, 17 Rue de Thiès (B.P. 191). *Oliemølle, sæbefabrik; export.*
Michelsen & Cie. Gen.-dir.: Paul Chr. Michelsen (Chr.X.Fr.M.) (Nice, Frankrig). Adm. dir.: Chr. Vilh. Michelsen. Rue Malenfant (B.P. 443). *Im- & export.*
Petersen, V. Q., & Cie., Ets. Gen.-dir.: Kgl. dansk konsul Einer Jacobsen. Shipping mgr.: Fin Rasch, 32 Blvd. Pinet-Laprade (B.P. 125). *Opkøb af jordnødder; oliemølle, sæbefabrik; im- & export.*
Saloum, Le, S.A. Dir.: Kai E. Linnemann. Blvd. Pinet-Laprade (B.P. 99). *Jordnødder, opkøb & export.*
Scandinavian Airlines System, c/o Air France, 1 Rue Parent. *Luftfarl.*

Kaolack:

Huileries et Savonneries de l'Ouest Africain S.A. Leder: M. West-Thomsen. B.P. 191.

Ziguinchor:

Ahlstrand, John, c/o Chambre de Commerce.

Huileries et Savonneries de l'Ouest Africain S.A. Leder: Dir. Viggo Smidt. B.P. 51.

KANARISKE ØER

I

Konsulat:
Santa Cruz de Tenerife: Calle Castillo 72, Apartado 23.
Las Palmas: Calle de Cueto, Puerto de la Luz.

II

Santa Cruz de Tenerife:
Dansk Samvirkes repr.: Kgl. d. generalkonsul Guillermo H. Olsen (R.) (Chr.X. Fr.M.), Calle del Castillo 72, Apartado 23.

III

Santa Cruz de Tenerife:
Canary Trading Co. Ltd. Dir.: Kgl. dansk generalkonsul Guillermo H. Olsen (R. Dbg.) (Chr.X.Fr.M.) og kgl. dansk vice-

konsul Peder C. Larsen. Calle del Castillo 72. *Im- & export.*

Empresas Italianas Ltda. Dir.: Kgl. dansk generalkonsul Guillermo H. Olsen (R. Dbg.) (Chr.X.Fr.M.) og kgl. dansk vicekonsul Peder C. Larsen. Castillo esq. Robayna. (Ap. 513). *Skibsmæglere, linieagenter.*

Olsen, Guillermo & Co., Ltd. Dir.: Kgl. dansk generalkonsul Guillermo H. Olsen (R.Dbg.) (Chr.X.Fr.M.) og kgl. dansk vicekonsul Peder C. Larsen. Funkt.: Anders Gade. Calle del Castillo 72. (Ap. 366). *Skibsmæglere, frugtexport.*

Viajes Viking S.A. Dir.: Kgl. dansk generalkonsul Guillermo H. Olsen (R.Dbg.) (Chr.X.Fr.M.) og kgl. dansk vicekonsul Peder C. Larsen. Calle del Castillo 72. *Rejsebureau.*

Las Palmas:

Canary Trading Co. Ltd., Albareda 39. *Im- & export.*

Empresas Italianas Ltda., Albareda 39. *Skibsmæglere, linjeagentur.*

Estudio Moderno. Ejer: Chresten Jørgensen. Calle Triana 65 (Ap. 464). *Fotoatelier.*

Olsen, Guillermo & Co. Ltd., Albareda 39 (Ap. 15). *Skibsmæglere, frugtexport.*

Viajes Viking S.A., Albareda 39. *Rejsebureau.*

LIBERIA

I

Konsulat:

Monrovia: 145 Broad Str.

Vicekonsulat:

Monrovia.

II

Totota:

Sanøya Mission (1928). Leder: Sygeplejerske frk. K. M. Jensen. Adr.: American Lutheran Mission, Monrovia. Hjem for ca. 30 forældreløse eller forladte børn; drives af stifteren som eneste hvide, nu med støtte fra American Lutheran Mission.

III

Monrovia:

Høisø, Torkel, forstkand., prof. (W. Va. Univ., Morgantown, W. Va., U.S.A.), forestry adviser, U.S. Operation Mission. *Skovbrugsexpert.*

Liberian Coldstores Ltd. Dir.: Konsul Vagn Jensen (Freetown, Sierra Leone). P.O.B. 164. *Kølehus.*

Mygil, Hans H., kgl. dansk vicekonsul, Monrovia Port Management Co. Ltd., P.O.B. 14.

Cap Palmas:

Berling. *Læge.*

Harbel:

Andersen, Erik M., The American Foundation for Tropical Medicine Inc. *Ingeniør.*

Bentzen, Paul, dr., Firestone Plantation Co.

Petersen, Chris, Firestone Plantation Co.

MADAGASCAR

I

Konsulat:

Tananarive: Rue de Liège.

Vicekonsulat:

Tamatave.

III

Majunga:

Grau, Carl. *Træ- og tømmerhandel.*

MAURITIUS

I

Konsulat:

Port Louis: 1 Corderie Str.

PORTUGISISK AFRIKA

I

Konsulater:

Luanda (Angola): Rua do Almirante Azevedo Coutinho, Caixa Postal 2800.

Funchal (Madeira): Rua da Alfandega 68.

Lourenço Marques (Moçambique): 83 Rua Araujo, Caixa Postal 796.

Vicekonsulater:

Fayal og Ponta Delgada (Açorerne);

San Vincent (Cap Verdiske Øer); Beira (Moçambique).

ANGOLA

III

Luanda:

Høegh Eriksen, Axel, Petrofina. *Ingeniør.* Luso-Dana Lda., Engenharia Civil. Dir.:

Fru I. Lønborg-Madsen, Civiling. Palle Lønborg-Madsen, C.p. 880. *Ingeniører, entreprenører.*

Secil do Ultramar Cia. de Cimento S.R.L. Ing. M. Søndergaard Jensen, Hans Hakon Christensen, Leo Pedersen, Holg.

Chr. Skov. C.p. 2532. *Cementfabrik.*

Soc. de Empreitadas e Trabalhos Hidraulicos, Lda. Civiling. Erik S. J. Wulff; hovedbogholder Hans Røhling-Sørensen, fmd. Arthur With. Av. Alvaro Ferreira 22 (C.p. 2532). *Ingeniører, entreprenører.*

Benguela:

Jessen, Uwe J., C.p. 339. *Im- & export.*

Cabinda:

Northern Soft & Hardwood Co. Ltd.
Funkt.: Preben Eich, Jørgen Filskov,
Peter Wendelboe. C.p. 50. *Træexport.*

MADEIRA

II

Funchal (Madeira):
Dansk Samvirkes repr.: Dir., konsul Chr.
M. Andreasen, Rua do Carmo 7.

III

Funchal:
Andreasen, Chr. M., konsul, dir., A/B Vin-
& Spritcentralen, Rua do Carmo 7.
Feder, Thomas, kontorchef, Madeira Wine
Assn. Ltd., Rua São Francisco 10.
Hersting, Svend, British Country Club,
Rua Dr. Pita 10. *Tennistræner; importør.*
Madeira Auto Car Ltd. Ejer: Kgl. dansk
konsul Paul E. Matthiessen (R.Dbg.)
(Chr.X.Fr.M.). Rua da Alfandega 68
(P.O.B. 87). *Autosalg*

MOCAMBIQUE

II

Lourenço Marques
Dansk Samvirkes repr.: Dir., civiling.
K. G. Sørensen, Christiani & Nielsen,
Caixa postal 983.

III

Lourenço Marques:
Christiani & Nielsen (S.A.) (Pty) Ltd.
Dir.: Civiling. K. G. Sørensen. Bog-
holder E. Ørts Hansen. Av. da Repu-
blica 20-A-2° (C.p. 983). *Ingeniører,
entreprenører.*

RHODESIA OG NYASALAND
Southern Rhodesia.

I

Konsulat:
Salisbury: 405 Harvest House, Baker
Ave. P. O. B. 171.
Vicekonsulat:
Bulawayo.

II

Salisbury (S. Rhodesia):
Dansk Samvirkes repr.: Miss Ragnhild
Jacobsen, 1 Shelton Court, 4 King Ge-
orges Rd.
*Scandinavian Society of Rhodesia and
Nyasaland, The* (24.-11. 1952). Adr.: 133A
Victoria Str.

Bulawayo:
Dansk Samvirkes repr.: Mr. H. P. Jul
Nielsen, African Life Bldg., 11th floor
Main Str. (P.O.B. 1947).

III

Salisbury:
Arup, Ove, & Partners, New Africa House,
Union Av. *Rddg. ingeniører.*
Bramsen, E. K. H., 14 Avondale Flats,
Jameson Av. *Transport.*
East Asiatic Co. (Rhodesia) (Pvt) Ltd.,
The, Leder: L. P. Olsen. Harvest House,
34 Baker Av. (P.O.B. 348). *Im- & export.*
Haxen, C. O., cand. polyt. (B), J. Robert
Maguire & Pts., P.O.B. 387. *Rddg. inge-
niør.*
Hinding, Ove, P.O.B. 1716.
Jensen, J. Anker, mgr., African and Over-
seas Co. (Pvt.) Ltd., P.O.B. 1603.
Johnsen, Oscar, P.O.B. 1180.
Lorenz, Erhardt, 30 Park Str. *Arkitekt.*
Rhodesian Graphic, The. Udg. & red.:
H. C. P. Andersen. Goldfields Bldg.,
Third Str. (P.O.B. 1566). *Ugeblad.*
Scandinavian Airlines System. Sales repr.:
Olaf Esbo. C/o Ctr. African Airways
Corp., Belvedere Airport (P.O.B. 1979).
Luffart.
Sørensen, Knud B., 56 Central Av.
Wagner, K. G., P.O.B. 377.

Bindura:

Wichmann-Clausen, Børge, Claverhill.

Bulawayo:

Brandt, Alfr., pastor, skole- og ungdoms-
sekretær, Zambesi Union Mission, P.O.
B. 573. *Adventistmissionær.*
Grand Gent's Hair-Dressing Saloon, The.
Ejer: Einar Andersen (Chr.X.Kr.E.M.).
Main Str. *Barber- og frisørsalon.*
Iversen, J., Richmond Private Hotel, 121
Lobengula Str. *Rentier.*
Jessen, Hans P., P.O.B. 586.
Rhodan Trading Co. (Pvt.) Ltd. Dir.: H.
P. Jul Nielsen. African Life Bldg., 11th
floor, Main Str. (P.O.B. 1947). *Agentur-
turer.*

Darwin:

Rørbye, E. T., Idol Mine. *Blendemine-ejer.*

Gwelo:

Scandia Motors. Ejer: Erik Scheitel. Main
Str. (P.O.B. 516).
Villesen, Konrad L., forstkand., chief
forester, P.O.B. 90.

Heany Junction:

Klifborg, Egon (M.f.D.R.), mg. dir., Imbizo
Bone Mills (Pvt.) Ltd. *Benmel.*

Melsetter:

Nielsen, Peter, native commissioner. Mel-
setter Dist.
Straarup, P. L. P.O.B. 8.

Samabula:

Jacobsen, Jørgen, Brunsgaard Farm.

Selukwe:

Hansen, N. W., Rhodesia Chrome Mines
Ltd.
Muus, S. N., major, Railway Block Mine,
Rhod. Chrome Mines Ltd.

Steenslunde, C. M., Box 46. *Diamantbo-rings-entreprenør.*

Sinoia:

Hansen, Knud, Whindale Ranch (samt Devonia Farm og Dedsli Farm), Private Bag 513. *Farmer.*

Tandaai:

Jørgensen, Jens.

Umvukwes:

Aamodt, A., P.O.B. 26.

Umvuma:

Nielsen, A., Pvt. Bag 11.

Northern Rhodesia.

Chingola:

Nielsen, Teak Egon, fa. Jensen & Coleman. *Ingeniør.*

Rasmussen, Henry, P.O.B. 342.

Kitwe:

Billmann, Palle, P.O.B. 372.

Poulsen, Vagn, Robert Construction. *Ingeniør.*

Sørensen, K., P.O.B. 934.

Livingstone:

Bruhn Bertelsen, Tage, Daing & Roberts. *Ingeniør.*

Withpetersen, Jørgen, sr. rd. supt., P.W. D., P.O.B. 7. *Vejnspektør.*

Lusaka:

Liebergreen, Hilmer & Julius, P.O.B. 604. *Entreprenører.*

Mufulira:

Scharbo, Harry, P.O.B. 835.

Mazabuka:

Kjær Nielsen, Harry, landbrugskand., vet. officer, P.O.B. 32. *Dyrlæge.*

Ndola:

Flemming-Hübertz, Paul, asst. eng., Rhodesia Railways, P.O.B. 7. *Ingeniør.*

Hansen, Helge, P.O.B. 191.

Nyasaland.

Lilongwe:

Brask, Per, cand. polyt. (B), P.O.B. 91. *Ingeniør.*

Ntondwe:

Gala Estate (E.A.C.). Mgr.: P. E. Hansen. Asst. mgr: Landbr.kand. L. Sven Grüner. *Tungolieplantage.*

ST. HELENA

I

Konsulat:

Jamestown.

SPANSK GUINEA

III

Bata:

Northern Soft & Hardwood Co. Ltd. Leder: Bjørn Jensen. Ap. 28. *Træexport.*

SUDAN

III

Khartoum:

Scandinavian Airlines System. C/o Air Handling & Booking Agency, Hellenic Club Bldg., 10 Sirdar Av. (P.O.B. 637). *Luftfart.*

Rumbek:

Grunnet, Niels T., dist. vet. officer. *Dyrlæge.*

DEN SYDAFRIKANSKE UNION.

I

Gesandtskab:

Pretoria: c/o Konsulatet i Johannesburg

Konsulater:

Johannesburg: 930 Maritime House, Cor. Loveday & Main Str. P. O. B. 5550.

Cape Town: 47 Buitenkant Str.

Durban: Whytock Bldg., 397-399 Smith Str. P. O. B. 101.

Vicekonsulater:

East London; Port Elizabeth; Windhoek (Sydvestafrika).

II

Cape Town:

Dansk Forening (jan. 1951). Form. P. Th. Otzen. Ca. 100 ml.

Dansk Samvirkes repr.: J. Happe (Chr. X.Fr.M.), mgr., The East Asiatic Co. (S.A.) (Pty.) Ltd., Monarch House, 58-60 Long Str., P.O.B. 1526.

Port Elisabeth, C. P.:

Dansk Samvirkes repr.: Kgl. d. vicekonsul Axel Jørgensen, manager. The East Asiatic Co. (S.A.) (Pty.) Ltd., 31/32 Lowcliffe House, Main Str. P.O.B. 859.

Durban (Natal):

Dansk Samvirkes repr.: F. Blaunfeldt (Chr.X.Kr.E.M.), mgr., The East Asiatic Co. (S.A.) (Pty.) Ltd., Whytock Bldg., 397-399 Smith Str., P.O.B. 101.

Johannesburg:

Dansk Forening / The Danish Society (1909). Form.: Dir. Chr. Knudsen (Chr. X.Fr.M.). Ca. 120 ml. Adr.: P. O. B. 2451.

Dansk Samvirkes repr.: E. B. Bacher, mgr., The East Asiatic Co. (S.A.) (Pty.) Ltd., 12 Nugget Str. P.O.B. 4620.

III

Pretoria:

Heilmann, P. B. (Chr.X.Fr.M.), mg. dir., United Plantation South Africa (Pty.) Ltd. Old Permanent Bldgs., 216 Pretorius Str. (P.O.B. 1805). *Plantagedrift (nåletræer, citrus, ris)*.
Moltum, Knud, P.O.B. 94, Voortrekkerhoogte. *Ingeniør*.

Cape Province.

Aliwal North:

Jensen, Max. *Kvæg- og fjerkræfarm*.

Cape Town:

Absalon Refrigeration Works (Pty) Ltd. Dir.: Ing. P. Th. Otzen. 7 Prestwich Str. *Kølehus*.
Baumann, A. R., c/o Wellejus, P.O.B. 4516. *Rentier*.
Bergendorff, E., Stephan Bros. Ltd., 48 Bree Str. *Repræsentant*.
Boberg, Eric, Polliack & Co. Ltd., 94 Adderley Str. *Repræsentant*.
Burmeister & Wain's udsendte medarb.: Civiling. J. Bruhn, c/o Industrial Machinery Imports, P.O.B. 3159. *Dieselmotorer, skibe, kedler*.
Christensen, P., & Co. Ejer: P. Christensen. 23 St. George's Str. (P.O.B. 1190). *Tommerhandel*.
Christiani & Nielsen (S.A.) Pty. Ltd. Gen. mgr.: Civiling. Aage Brink. Techn. mgr.: Civiling. Poul Serritslev. Bogholder K. Aartoft (Chr.X.Fr.M.). Marine Drive, Woodstock (P.O.B. 2827). *Ingeniører, entreprenører*.
East Asiatic Co. (S.A.) (Pty.) Ltd. The. Mgr.: J. Happe (Chr.X.Fr.M.), Monarch House, 58-60 Long Str. (P.O.B. 1526). *Im- & export, skibsfart*.
Elvinco Plastic Co. Ltd., The. Dir.: N. Elvin-Jensen. Paarden Eiland. *Plasticfabrik*.
Gleesen, Per, 1 Windsor Flats, 18 Bellair Rd., Vredehoek. *Repræsentant*.
International Machinery & Oil Co. (Pty.) Ltd. (E.A.C.). Dir.: J. Happe (Chr.X.Fr.M.). 58 Long Str. *Maskinimport*.
Jensen, E., 6 Burg Str. *Bjergudstyr*.
Johnson, W., 18 Roeland Str. *Glamester*.
Lauridsen, B. M., creamery mgr., Sterilized Milk (Pty.) Ltd., 47 Buitenkant Str.
Lawson & Kirk (Pty) Ltd., Target Cleaners. Mgr.: Ole Lausen. Fmd.: Wm. Nielsen. Queens Park Av., Salt River (P.O.B. 2005). *El artikler*.
Lindhard, Niels, *afd.-chef*, Marine Shipping Trade Co., P.O.B. 3647.
Møller, A. W., fmd., Faktor & Co., Roeland Str.
Plougmann, Helge, exportchef, Union Produce (Pty.) Ltd., Canterbury Str. (P.O.B. 3174). *Fjerexport*.
Storch-Nielsen, H., chairman, mg. dir., Moulded Packagings (Pty.) Ltd., P.O.B. 25, Howard Pl., C.P.
Thelma's Hat Shop. Ejer: Fru Thelma Escherich. Dumbarton House, Adderley Str. *Damehatte*.
Transvaal Steel Pressing Syndicate Ltd. Branch mgr.: Sv. Aa. Schmidt. 33 Lin-

coln House, St. George Str. (P.O.B. 3478). *Pressede sldvarer*.

Unsgaard, J. J., partner, Unsgaard & Samson (Pty.) Ltd., P.O.B. 96, Paarden Eiland. *Papir, træ, el. art.; import, en gros*.
Wellejus, S., Cornerways, Alma Rd., Claremont. *Agentur*.
Werge, A. H. (R.Dbg.) (Chr.X.Fr.M.), landbr.-kand., kgl. dansk konsul, dir., The Sterilized Milk Pty. Ltd., 47 Buitenkant Str.

Ceres:

Jensen, F., *fhv. bygmester*.

East London:

Bloch-Jensen, K., factory mgr., Impax S.A. (Pty.) Ltd., Bristol Rd., Gateway Township.
Dana Seeds. Ejer: Erik H. Andersen. 64 Cambridge Str. (P.O.B. 824). *Planteskole, frøhandel*.
Duca Industries (Pty.) Ltd. Fabr. B. Neelmeyer, ing. O. Neelmeyer. Phoenix Str.
Jensen, Jørgen V., kgl. dansk vicekonsul, branch mgr., Massey-Harris Co. (S.A.) Pty. Ltd., 25 Paterson Str. (P.O.B. 496). *Traktorer, landbrugsmaskiner*.
Jørgensen, Borge, cand. polyt. (E), B. Sc., 9-11 Netherlands Bank Bldgs., Oxford Str. *Rddg. ingeniør*.
Møller & Kurdahl, 77 Western Ave., Vincent. *Ombygget*.
Sick, P., 38 St. George's Rd. *Rentier*.

Port Elizabeth:

Christiansen, Erik, P.O.B. 3156. *Fabrikant*.
East Asiatic Co. (S.A.) (Pty.) Ltd., The. Mgr.: Kgl. dansk vicekonsul Axel Jørgensen. 31-32 Lowlyce House, Main Str. (P.O.B. 859). *Im- & export, skibsfart*.
Jeppesen, H. J., P.O.B. 3167. *Fabrikant*.
Larsen, Jørgen, P.O.B. 1037.
Pearson, Paul F., 161-63 Adderley Str. *Slageriudsalg*.
Sanfærn Cabinets. Ejer: Axel Svendsen. *Slater* Str.
Stockelbach, H. F. A., *fhv. chairman*, Ford Motor Co. of S.A.; P.O.B. 788.
Weldyne (Pty.) Ltd. Dir.: T. K. Andersen. 6 St. Andrew's Str. (P.O.B. 1003). *Plasticregnfakker*.

Stellenbosch:

Blichfeldt-Petersen, Niels, P.O.B. 152.
Braa, Rolf, sr. lecturer (elektroteknik), Univ. of Stellenbosch. *Ingeniør*.

Natal.

Durban:

Bilmark, Amon, Durban Art Centre, 44 Albany Grove. *Cellist, violinbygger*.
Christiani & Nielsen (S.A.) Pty. Ltd., Garlic House, Field Str. (P.O.B. 809). *Ingeniører, entreprenører*.
East Asiatic Co. (S.A.) (Pty.) Ltd., The. Mg. dir., gen. mgr. (S. Africa): G. Thygesen. Mgr. (Durban): F. Blaunfeldt (Chr.X.Kr.E.M.). Bogholder T. S. Hansen. Whytock Bldg., 397-99 Smith Str. (P.O.B. 101). *Im- & export, skibsfart*.

International Machinery & Oil Co. (Pty.) Ltd. (E.A.C.), 63 Umbilo Rd. (P.O.B. 2817). *Maskinimport.*

Jensen, S. J. F., cand. polyt. (F), Twine's Hotel, Gardiner Str. *Ingeniør.*

Lauritzen, C., P.O.B. 2063.

Metal Containers S.A. (Pty.) Ltd. P.O.B. 32, Merebank. *Pressede stålvarer.*

Poulsen, Otto, 502 Eagle Star House, West Str. *Juveler.*

Quality Products (Pty.) Ltd. (E.A.C.). Dir.: Civiling. Erik J. Christensen. Hovedbogholder Sv. E. Thomsen. Quality Str. (P.O.B. 16), Jacobs. *Sæbe- og oliefabrik.*

Rasmussen, Otto, Carlean 52, 93 St. George Str.

Scandinavian Airlines System, 212 Eagle Star House, West Str. *Lufftart.*

Schelin, C. T., 28-30 Salisbury House, Smith Str. *Landmåler, byplanrådgiver.*

Transvaal Steel Pressing Syndicate Ltd., 34 Morrison Str. (P.O.B. 2614). *Pressede stålvarer.*

Scottburgh:

Nielsen & Jørgensen, Ejer: Vagn Nielsen. P.O.B. 46.

Vryheid:

Hansen & Hansen, Partner: Kaj Hansen. P.O.B. 131. *Bygmestre, entreprenører; savværk.*

Empangeni (Zululand):

Gottrup Nielsen, E., P.O.B. 92.

Heatonville (Zululand):

Dahl, Niels S., Ezulweni. *Sukkerfarmer.*

Orange Free State.

Frankfort:

Hansen, L. A., Brand Str. *Mejerileder.*

Sasolburg:

Carstensen, C., South African Coal Oil & Gas Corp. Ltd., P.O.B. 1. *Ingeniør.*

Danielsen, Ib, South African Coal Oil & Gas Corp. Ltd., P.O.B. 1. *Ingeniør.*

Welgelee:

Krebs, Carl, c/o J. R. Brotherton, Beverly Farm. *Farmer.*

Transvaal.

Boksburg:

Petersen, C. A., P.O.B. 23. *Pensionist.*

Johannesburg:

Agerholm Christensen, Poul, cand. med., S. African Inst. for Medical Research, Hospital Str. (P.O.B. 1038). *Læge.*

Bokkenheuser, Victor, cand. med., S. African Inst. for Medical Research, Hospital Str. (P.O.B. 1038). *Læge.*

Bolwig, Niels, dr. phil., docent, Univ. of the Witwatersrand, Milner Park. *Entomolog.*

Buchard, G. S. V., 22, 11th Av., Parktown N. *Elektroinstallatør.*

Cane Furniture Manufacturers (Pty.) Ltd. Ejer: E. Hærskjold. P.O.B. 8053. *Spansk-røsmøbler.*

Carøe, Frank C., dir., Bertrams of Constantia (Tvl.) Ltd., P.O.Box 879. *Vinhandler.*

Dana Electric (Pty.) Ltd. Ejer: Chr. Knudsen (Chr.X.Fr.M.). Dana House, 146 Main Str. (P.O.B. 4386). *Fabrik f. lysekroner, smedejernsmøbler m. m.*

Danish Confectionery, The. Ejer: P. B. W. Asmussen (Chr.X.Fr.M.). Suffolk Mansions, 84 Smal Str. *Bageri.*

Danish Industries (Pty.) Ltd., The. Adm. dir., medejer: Einar Friis. 8-10 End Str. (P.O.B. 8323). *Danske hydrauliske o. a. maskiner.*

East Asiatic Co. (S.A.) (Pty.) Ltd., The. Mgr.: Erik B. Bacher. 12 Nugget Str. (P.O.B. 4620). *Im- & export, skibsfart.*

Engman, Tove fru, 804 St. Anthony's Court, Hospital Hill. *Radiokommentator.*

Funch-Thomsen, Erik, sales mgr., Hortor Ltd. P.O.B. 1020. *Kontorartikler.*

International Machinery & Oil Co. (Pty.) Ltd. (E.A.C.), P.O.B. 6262. *Maskinimport.*

Kaspersen, Aksel, Nat. Dairy Equipment (Pty.) Ltd., P.O.B. 8859. *Ingeniør.*

Knox-Seith, Joan, frk., graduate tech. asst., Univ. of the Witwatersrand, Milner Park.

Langkilde, Victor, sr. inspector, Chamber of Mines, Chamber of Mines Bldg. (P.O. B. 809). *Mineinspektør.*

Larsen, Kaj, Dominec (Pty.) Ltd., P.O.B. 3269. *Repræsentant, el. art.*

Lawson & Kirk, Leder. Saga Moosdorff, P.O.B. 4203. *Stavsugere.*

Litthauer, F., P.O.B. 7887. *Assurance.*

Maison Jeanine, Ejer: Fru Ingeborg A. Davis. Manners Mansion, Jeppe & Joubert Strs. *Skønheds- og pedicuresalon.*

Martiny, C. (R.Dbg.), cand. med., 411 Harley Chambers, Jeppe Str. *Læge.*

Meinhardt-Jensen, H., The S.A. Fire & Accident Insurance Co. Ltd., P.O.B. 7614.

Metal Containers S.A. (Pty.) Ltd. Chairman: Oluf M. M. Larsen (Chr.X.Fr.M.).

Mg. dir.: Paul F. Houmøller. P.O.B. 7164. *Pressede stålvarer.*

Moosdorff, G. H., 46 11th Av., Parktown N. *Cigarfabrikant.*

North Lodge, Ejer: Fru Else Bartoli og fru Helga Hudson. 17 Victoria Av., Parktown. *Hotelpension.*

Peerless Steel Equipment Mfg. Works. Ejer: Karl Voss. 199-8th Av., Bez. Valley. *Fabrik f. stål møbler.*

Rasmussen, K., 112 Polly Str. (P.O.B. 3516). *Agent og grossist.*

Rasmussen, Wilh., National Cold Storage (Pty.) Ltd., P.O.B. 910. *Bacon- og pølsefabrik.*

Ruge, A., Seventh Av., Bez. Valley. *Rentier.*

Sandsted Thomsen, A. (Chr.X.Fr.M.), fhv. manager (Anglo Alpha Cement Ltd.), Rolighed, 11 Talton Rd., Forest Town. *Rådg. ingeniør.*

Scandinavian Airlines System, Sta. mgr.: Gordon Langhorn. Maritime House, Main Str. *Lufftart.*

Scandinavian Crafts, Ejer: Fru Asta Dams-

bo. Wimpole Chambers, Cor. Kruis & Bree Sts. (P.O.B. 4222). *Import.*
 Stella Nova (Pty.) Ltd. Ejer: M. Rosenfeldt. P.O.B. 57. *Fotoatelier.*
 Søgaard, F. P., cand. polyt. (B), Nurcombe, Summerley & Lange, Portland Pl., 37 Jorissen Str. Braamfontein. *Ingeniør.*
 Sørensen, Knud, fhv. terr. mgr., The Oliver Corp. (Chicago), 17 Empire Rd., Parktown.
 Thaning O., Consulting Electrical and Mechanical Engineers. Ejer: Civiling. Otto Thaning (R.Dbg.) (Chr.X.Fr.M.). Int. House, 61 Loveday Str. (P.O.B. 6408). *Rddg. ingeniører.*
 Thomsen, Helga, oversygeplejerske, Rietfontein Hospital, P.O. Orange Grove.
 Three Vikings Restaurant. Ejer: A. C. Madsen. Libertas, 62 Marshall Str. *Restaurant.*
 Transvaal Steel Pressing Syndicate Ltd. Chairman: Oluf M. M. Larsen (Chr.X.Fr.M.). P.O.Box 4689. *Pressede stålvarer.*
 Universal Metal Pressers (Pty.) Ltd. Adm. dir., medejer: Svend Pries (Chr.X.Fr.M.). 40 Crystal Str., Denver. *Pressede og svejsede stålvarer, jern- og metalstøberi.*

N a b o o m s p r u i t :

Naboomspruit Bakery & Confectionery. Medejer og leder: H. E. Flotov. *Bageri.*

N e l s p r u i t :

Højby, Helge, landbr.kand., Nelspruit Research Sta.

S p r i n g s :

Christiansen, Knud P., cand. polyt. (B), Town Engineers Dept., P.O.B. 45. *Ingeniør.*
 Gade, E. K., Emandes Court, Roxburgh Rd., Selection Pk. *Repræsentant.*
 Garrn, A. J., E. Daggafontein Mines Ltd., P.O.B. 6, Daggafontein. *Guldminedrift.*
 Jørgensen, E., c/o Municipality. *Maskinist.*
 Pedersen, A., c/o Municipality. *Grovsmed.*

V e r e e n i g i n g :

Atlas Refrigeration & Engineering Works. Ejer: N. P. Petersen. 9 Union Str. *Køleanlæg.*

W h i t e R i v e r :

Kaufman-Jensen, Jack (Chr.X.Kr.E.M.), sales mgr., Caltex (Africa) Ltd.; Vikingborg.

Bechuanaland Protectorate.

F r a n c i s t o w n :

Andersen, S. J., Lady Mary Mine, Tati Dist. *Farmer.*

SYDVESTAFRIKA

II

W i n d h o e k :

Dansk Samvirkes repr.: Kgl. d. vicekonsul Hans Callesen (R.) (Chr.X.Fr.M.) P. O. B. 222.

III

W i n d h o e k :

Acme Bioscope. Ejer: Knud Knudsen. *Biografteater.*
 Bergen, Hans Ries von, Rosenthal Pty. Ltd., Kaiser Str. (P.O.B. 898). *Våben, ammunition.*
 Borum, Per, P.O.B. 1630. *Revisor.*
 Callesen, H., (Pty.) Ltd. Dir.: Kgl. dansk vicekonsul Hans Callesen (R.Dbg.) (Chr. X.Fr.M.). Medejer: C. C. Callesen; Aase Callesen, B.A.; Vibeke Callesen; Tove Coupar. Kaiser Str. (P.O.B. 222). *Papir- og boghandel.*
 Dolphin Soap Factory. Ejer: Vicekonsul John K. Lund. Forretn.-fører: Viggo Lund. Sæbemester: Tage Sørensen. P.O. B. 1095. *Sæbefabrik.*
 Frost, Kaj, P.O.B. 70. *Dekorator.*
 Hensen, Bendt, P.O.B. 1095. *Snedker.*
 Hove, Stefan, P.O.B. 222. *Boghandler.*
 Justenborg, P.O.B. 591. *Byggetekniker.*
 Kock & Schmidt. Ejer: Fru Lis Kock. Kaiser Str. (P.O.B. 70). *Manufaktur.*
 Lund, John K., vicekonsul, dir., S. Cohen Ltd., Kaiser Str. (P.O.B. 1095). *Automobiler, landbrugsmaskiner, byggematerialer.*
 Steffensen, Sylvia, fru, prok., A. Wutow & Co., P.O.B. 168.
 Stumpe, John, P.O.B. 1876. *Murermester.*
 Westphal, Carl, dir., P.O.B. 48.
 Westphal, Carl, P.O.B. 1095. *Snedker.*
 Wiele, E., Rud. Schuster Ltd., Kaiser Str. (P.O.B. 48).
 Windhoek Printing Works. Ejer: H. A. Steffensen. P.O.B. 1630. *Bogtrykkeri.*
 Wøldike, Tage, P.O.B. 700. *Pressefotograf, landtekniker.*

G i b e o n :

Brandt, Mogens, S.W.A. Road Constructions, Bridge Construction Camp. *Ingeniør.*

K e e t m a n s h o o p :

Callesen, H., (Pty.) Ltd. Best.: Ths. Andersen. P.O.B. 222. *Papir- og boghandel.*

L u d e r i t z :

Hansen, Hans, Diamond Fields.

M a r i e n t a l :

Hoff, Richard. *Farmer.*

O k a h a n d j a :

Frøemling, M., P.O.B. 137. *Konservesmester.*

O r a n j e m u n d :

Rohde, H. E. N., Consolidated Diamond Mines.

O t j i w a r o n g o :

Clausen, Peder, Hytten. *Privatier.*

P o s t R e h o b o t h :

Andresen, Uwe, Vacuum Oil Co.

W a l v i s B a y :

Andersen, O., »Dolphin«, P.O.B. 293. *Skibsfører.*
 Knudsen, Alfred, P.O.B. 272.

Møller Jensen, Preben. P.O.B. 272. *Kut-terkaptajn.*
Sloth-Nielsen, *Fisker.*

ÆGYPTEN

I

Gesandtskab (tillige for Ethiopien, Libanon og Syrien):

Cairo: Rue Lazoghly, Immeuble »Isis«, Apt. 16 Garden City.

Konsulater:

Cairo: 4 Rue Soliman Pacha.
Alexandria: 15 Rue Chérif Pacha.

Vicekonsulater:

Port Said; Suez.

II

Cairo:

Dansk Samvirkes repr.: Kgl. d. general-konsul Ernst M. K. Brandt (R.) (Chr. X.Fr.M.), 4 Sh. Soliman Pacha, Immeuble »Matossian« P. O. B. 1390.

III

Cairo:

Brandt & Co. Ltd. Adm. dir.: Kgl. dansk generalkonsul Ernst M. K. Brandt (R. Dbg.) (Chr.X.Fr.M.). Adm. dir.: Mogens Juul-Hansen. 4 Sh. Soliman Pacha, Immeuble Matossian (P.O.B. 1390). *Im- & export.*

Brøndum Christensen, O., 4 Sh. Saray-El-Gezira, Zamalek (P.O.B. 2077). *Arkitekt.*

Egeland, Thorvald (R.Dbg.) cand. polyt. (B), dir., The Misr Concrete Development Co. S.A.E., 21 Sh. Fuad-El-Awal (P.O.B. 1740). *Ingeniør.*

Hagerup, Carl, cand. polyt. (F), Helwan Portland Cement Co., P.O.B. 75. *Ingeniør.*

Hansen, August, 1 Rue Moussa Cataui. *Matermester.*

Holtved, Knud, cand. polyt. (B), The Misr Concrete Development Co. S.A.E., 21 Sh. Fuad-El-Awal (P.O.B. 1740). *Ingeniør.*

Møllerup, N. Lind, frk., Kasr El Ainy Hosp., Manial. *Sygeplejerske.*

Prägel, Johan, 46 Sh. Mansour, Bab el Louk. *Tapetserer- og dekoratørmester.*
Scandinavian Airlines System. Distr. mgr.: Sven F. Bock, Sta. mgr.: Sv.-E. Nottelmann Hansen, 2 Sh. Champollion. *Luftfart.*

Thamsen, Gerda, fru (Kgl. Belønn.-med. i G. m. Kr.), cand. med., 12 Rue dr. Wilson. *Øjenlæge.*

Alexandria:

Brandt & Co. Ltd., P.O.B. 1102. *Im- & export.*

Hoffmann, Vagn (Chr.X.Fr.M.), cand. polyt. (E), dir., Alexandria Portland Cement Co., Mex. *Ingeniør.*

Polack, Edwin (R.Dbg.), kgl. dansk konsul, 15 Rue Cherif Pacha. *Sagfører.*

Scandinavian Airlines System, 15 Sh. Cherif Pacha. *Luftfart.*

Østberg, Werner, Alexandria Portland Cement Co., Mex. *Ingeniør.*

Helwan:

Ehlers, Torben, cand. polyt. (F), Helwan Portland Cement Co. *Ingeniør.*

Martens, J., Helwan Portland Cement Co. *Montør.*

Møller, C. Mærsk, Helwan Portland Cement Co. *Maskinmester.*

Nyegaard, Anton (R.Dbg.) (Chr.X.Fr.M.), cand. polyt. (F), dir., Helwan Portland Cement Co., S.A.E., P.O.B. 16. *Ingeniør.*

Petersen, Poul, kontorchef, Helwan Portland Cement Co.

Ismaïlia:

Haustrup, J. Ørum, Suez Canal Co. *Lodskaptajn.*

Larsen, W. P., 26 Rue Copenhagen. *Entrepreneur.*

Port Said:

Gynther-Hanssen, P. Ejer: Nicola Eliassen. Rue El Fouad (P.O.B. 280). *Skibshandel, agenturer.*

Ibsen, H. B., Suez Canal Co., Hamza Bldg., Apt. no. 20. *Lods.*

Port-Tewfik:

Caspersen, Norman, Suez Canal Co. *Lods.*

NORDAMERIKA

CANADA

I

Ambassade:

Ottawa: 451 Daly Ave. (2).

Konsulater:

Montreal (Quebec): Room 815, Keefer Bldg., 1440 St. Catherine Str. W. (25).
Halifax: N.S.: Foot of Duke Str. (P.O.B. 760).

St. John's (New Foundland): Furness Bldg., Water Str. East.

Toronto (Øst-Ontario): 114-118 Danforth Ave.

Vancouver (B.C.): 401 Marine Bldg., 355 Burrard Str. (1).

Winnipeg (Manitoba): 76 Middlegate.

Vicekonsulater:

Calgary (Alberta); Edmonton (Alberta); Port Arthur (Ontario); Quebec (Quebec); Regina (Saskatchewan); Prince Albert (Saskatchewan); Newcastle (N.B.); St. John (N.B.); Winnipeg (Manitoba).

II

Ottawa:

Dansk Samvirkes hovedkontor for Øst-Canada: J. C. R. Jurgensen, Bank of Canada, Public Debt Div.

Calgary, Alta.:

Dansk Alderdomshjem.

Danish Canadian City Council (2.2.1956).

Fmd.: P. L. Østergaard, Balzac. *Immigrantvejledning.*

Carderforeningen for Vest Canada. Form.:

Dan Mørkeberg (R.Dbg.) (Chr.X.Fr.M.).

Skr.: V. B. Kastberg, 422 14th Ave., N. W.

Edmonton, Alta.:

Ansgar Menighed (1929). Pastor P. Overgaard-Thomsen. Kirke: 9554 -- 108 A Ave. Annexkirke i Ponoka.

Dansk Samvirkes repr.: Erik Pedersen. CKUA, Jasper Av.

Skandinavisk Radioprogram (26.-10.1952).

Dansk leder: Erik Pedersen. Station:

CKUA (cjer: The Alberta Government

Telephones. Non-commercial station).

Bølgelængde: 580 m. Sendetider: Hver

søndag, 1 time: Kl. 12.30.

Wayne, Alta.:

Dansk Alderdomshjem (1.-7.1950).

Vancouver, B.C.:

Dansk Menighed. Pastor Peder Brix Kronborg. Kirken (indv. 15.-8.1937). 808 East 19 Ave.

Dansk Samvirkes repr.: Kgl. d. konsul H. Friser Frederiksen (Chr.X.Kr.E.M.), The East Asiatic Co. (B.C.) Ltd., 401 Marine Bldg.

West Canada Danish Old People's Home (30.1.1942). Fmd.: Otto F. Andreassen, 40 beboere. 4205 Douglas Rd., Burnaby.

Winnipeg, Man.:

Dansk-Canadisk Klub (1932). Form.: Martin Svenningsen.

Dansk Samvirkes repr.: H. A. Brodahl (Chr.X.Fr.M.) 418 McIntyre Bldg.

Viking Klub, The (5.-10.1942). Skr.: H. A. Brodahl (Chr.X.Fr.M.). Ca. 200 medl.

Saint John, N.B.:

Dansk Menighed. Pastor Emil Nommesen (Chr.X.Fr.M.). Kirke: 4 Second Str.

Toronto, Ont.:

Danish Canadian Association (•Danica•) (29.-3.1953).

Dansk Canadisk Club: ca. 100 medl. Adr.: 21 Grenville Str.

Montreal, Que.:

Dansk Canadisk Samfund (14.-3.1934). Fmd.: Carl A. Jensen, 549 Cadillac.

Danske Klub, Den (24.-1.1922). Fmd.: Kaj S. Bjørn (Chr.X.Fr.M.). Adr.: 4380 Montclair.

Radioprogrammer på dansk. Leder: Axel Thøgersen. Adr.: Canadian Broadcasting Corporation, International Service, 1425 Dorchester Str. W. P.O. Box 6000. Sendetider: Lørdag, Søndag 19.30-20.00 Gmt.

Regina, Sask.:

Dansk Samvirkes repr.: A. C. Petersen, Box 6.

III

Ottawa:

Horsdal, Paul, 286 MacLaren Str. *Fotograf.*

Hundevad, John, kapt., chefred., The Legionary, gen. mgr., The Canadian Legion Press Ltd., 75 Sparks Str.

Høgsbro, Jørn, cand. polyt. (M), Dept. of Public Works, Hunter Bldg. *Ingeniør.*
Jensen, Paul E., financial adviser, Dept. of Trade and Commerce, Wellington Str.

Jurgensen, J. C. R., kontorchef, Bank of Canada, Public Debt Div., (2).
National Airways Ltd. Pres., mg. dir.: Capt. Carlo H. Sandquist. 108 Lisger Str., (4). *Luftfotografering.*
Porsild, Alf Erling, dr. phil., curator, chief botanist, National Museum of Canada. *Botaniker, forskningsrejsende.*
Schierbeck, Magdalene, fru, Dept. of Citizenship and Immigration, W. Block. *Red.-sekr.*

Alberta.

B a s h a w :
Breum, Wm. *Mejeriejer.*

C a l g a r y :
Bro, Christian, 501 — 7 A Str. N.E. *Minkfarmer.*

Elling, Jerrold A. *Præst.* (F.K.).
Heimburger, M., frk., Southam Bldg. *Tandlæge.*

Jaspersen, Jasper, 30 Union Bank Bldg. *Farmer.*

Kastberg, Victor, 422 — 14th Str. N.W. *Installations- og isolationsmateriel.*

Larsen, Axel, 202 — 8th Ave. N.E. *Farmer, rentier.*

Lawson, P., Agencies. Ejer: Peter Lawson. 108 A — 7th Ave. E. *Rejsebureau, ejendomme, forsikring.*

Nielsen, N. P., 201 — 4th Ave. N.E. *Hvedefarmer.*

Petersen, Erik (R.Dbg.) (Chr.X.Fr.M.), kgl. dansk vicekonsul, dir., Svenska Amerika Linien, 30 Union Bank Bldg., 8th Av. & 1st St. E.

Smith, A. C., (Chr.X.Fr.M.), mgr. Northern Hardware Co. Ltd., 121 — 10th Av. E. *Isenkram en gros.*

Tillisch, Georg, 2406 — 2nd Str. W. *Boghandler.*

Wade, Axel P. *Entrepreneur.*

Weismose Furniture. Ejer: Niels Weismose. 620 — 17th Ave. W. *Møbelabrik.*
Willumsen, Lars, 1439 — 4th Str. N.W. *Entrepreneur.*

Wind, Hans. *Farmer, ejendomshandler.*
Woodford, 3404 — 9th Str. S.W. *Kem. fabrik.*

C a m r o s e :

Andersen, Carl C. K., mgr., The P. Burns Creamery Co.

C a r s t a i r s :

Higway Motors Garage and Service Sta. Ejere: F. Weinreich & P. Laustsen. *Autosalg og -service.*

D e r w e n t :

Derwent Creamery Co., The. Ejer: Victor Christensen. *Mejeri.*

D i c k s o n :

Larsen, Ole. *Præst* (F.K.).

D o n a l d o :

Laursen, Chresten. *Slagtermester.*

D r u m h e l l e r :

Rasmussen, P. (Chr.X.Fr.M.), Box 776. *Pastor emer.* (D.K.).

E d m o n t o n :

Andersen, O. J., 7261-104 Str. *Møbelsnedker.*

Bertelsen, Niels, best., Strathcona Hotel.
Granstrøm, M., 7534 — 110 Av. *Gartner.*
Gundersen, Carl E. B. (Chr.X.Fr.M.), kgl. dansk vicekonsul, secr.-treas., Beverly Schools; 11012 — 83 Str. *Skibsagenturer.*
Johnstone, K. A., 9935 — 87 Av. *Kunstindustriskole og udsalg.*

Lersey, Carl (Chr.X.Fr.M.), The T. Eaton Co., 10941 — 124 Str. *Repræsentant.*

Linneboe, J. B., landbr.kand., Ph.D., dir., Agricultural Laboratories, Dept. of Agriculture, Terrace Bldg. *Landbrugs-bakteriolog.*

Nielsen, Ejner, insp., Canadian Nat. Railway.

Nielsen, Thorvald, 10029 — 85 Av.

Nielson, Louis, 10904 — 123 Str. *Autoser-vice.*

Overgaard-Thomsen, P., 9554 — 108 A Av. *Præst* (D.K.U.).

Pedersen, Erik, 11702 — 123 Str.

G a d s b y :

Jensen, Emil. *Farmer.*

H i g h R i v e r :

Aastrup, Fred. *Fiskeriinspektør.*

H u s s a r :

Olsen, Einer W. *Præst* (F.K.).

I n n i s f a i l :

Innisfail Motors Ltd. Ejere: T. Jensen & Sønner.

Sivertsen, S., mgr., Massey-Harris Co. Ltd.

L e t h b r i d g e :

Ericksen, Sven (Chr.X.Fr.M.). *Restauratør.*
Strodl, Vera, fru, instructor, Lethbridge Aero Club. *Erhvervsflyver.*

M a r k e r v i l l e :

Mørkeberg, Carl. *Mejeriejer.*
Mørkeberg, Dan (R.Dbg.) (Chr.X.Fr.M.). *Fhv. mejeriejer.*

O l d s :

Mørck, A. N. *Præst* (F.K.).

P o n o k a :

Sylvest, A. C. *Entrepreneur.*
Søndergaard, Lars C. *Farmer.*

R e d D e e r :

Nygaard, Gerh., 5307 — 48 Av. *Præst* (F.K.).
Sophus, J. J., office mgr., Melvin Hough Co., 4940 — 51 Str.

S p o n d i n :

Spondin Creamery Co., The. Ejere: A. Kofod og J. A. Rasmussen. *Mejeri.*

Standard:

Kirkegaard, Leif A. *Præst (F.K.)*.
 Myrthu, Anton. *Farmer*.
 Rasmussen, Anton M., notary public, dir.,
 Standard Lumber Co., P.O.B. 56. *Tømmer- og ejendomshandler; assurance*.

Tilley:

Petersen, Søren. *Græsfrøavler*.
 Rasmussen, Albert. *Præst (F.K.)*.
 Skanderup, A. N. *Præst (F.K.)*.

Tofield:

Baasch, A. D. *Farmer*.

Vauxhall:

Mikkelsen, Ths. Th., landbr.kand., Dominion Experimental Sub-Station.

Wetaskiwin:

Jakobsen, J., mgr., N. Alberta Dairy Pool.

Winfield:

Hermansen, Gustav, dr. phil., Knob Hill, Box 83, *Farmer*.

British Columbia.**Ashcroft:**

Nielsen, N. N., dir., Ashcroft Water, Electric and Improvement Co.

Brackendale:

Freckman, V. Herman, c/o Freckman & Seymour.

Cawston:

Nielsen, N. M. *Frugtavler*.

Chilliwack:

Larsen, T. E., butter maker, Fraser Valley Dairies.

Fanny Bay:

Stelling, Mogens. *Farmer*.

Kelowna:

Hansen, Gustav, 340 W. Av. *Ingenior*.
 Vliet, Nicolas van der, Lt. Col.

Nelson:

Kindt, Christian, forstkand., Gen. Del. *Skourider*.

New Westminster:

Clausen, Otto, 1754 Trans-Canada Hwy., R.R. 14. *Entrepreneur*.
 Jensen, S. A., 13435 Hjorth Rd. *Elektroinstallator*.
 Juul-Hansen, Carl E., 120 Durham Str. *Revisor*.

Parksville (Vancouver Island):

Cottage Weavers. Fru K. Beyer. *Hjemmevæveri*.

Port Alberni (Vancouver Island):

Beyer, H. E., Kyoquot Trollers Coop. Assn. *Bogholder*.

Prince George:

Andersen, A. P. *Tømmerhandel*.
 Anderson, Karl, pres., Prince George Warehousing & Transfer Co. Ltd., P.O. B. 339.

Prince Rupert:

Valentin Dairy. Ejer: Holger B. Valentin. P.O.B. 533. *Mejeri*.

Quesnel:

Almstrand, Carl G., P.O.B. 1440.

Salmon Arm:

Damgaard, Michael, R.R. 3. *Fhv. skovinsp.*

Steveston (Lulu Island):

Jensen, Frede, 639 Blundell Rd., R.R. 1. *Handelsgartner*.
 Lincke, Kjeld S., 814 Railway, R.R. 1.

Tahsis (Vancouver Island):

Tahsis Co. Ltd., The (E.A.C.). Pres.: Kgl. dansk konsul H. F. Frederiksen (Chr.X. Kr.E.M.). *Skov- og savmølle drift*

Vancouver:

Birkeland Brothers. Ejer: O. A. Birkeland. 3573 Main Str. *Madrasfyld*.

Bognæs, Peter, div. mgr., Simpson-Sears Ltd., 3660 Kingsway, Burnaby.

Borsholt Furniture Co. Ejer: O. Borsholt. 1220 Clark Drive. *Møbelfabrik*.

Brogaard, Kaare, cand. polyt. (B), Swan, Wooster & Partners. 718 Granville Str. *Ingenior*.

Byberg Painters Ltd. Pres.: Kaj Byberg. 7790 Granville Str. *Malermestre*.

Dall's Ltd. Ejer: N. C. Dall. 615 Granville Str. *Import: tekstil, kunstindustri*.

Dybhavn, Karl, sekr., United Fishermen's Coop. Assn., 1235 Lakewood Drive (P.O. B. 968).

East Asiatic Co. (B.C.) Ltd., The. Pres., mgr.: Kgl. d. konsul H. F. Frederiksen (Chr.X.Kr.E.M.). Vice pres.: Jørgen Vibe Christensen (Chr.X.Fr.M.). Secr.-treas.: Otto F. Andreasen. 401 Marine Bldg., 355 Burrard Str. *Im- & export, skov- og savmølle drift, skibsfart*.

Elers Carlsen, A., Shell Oil, Howe Str.

Fedderson, Aage, dir., White Lunch Ltd., 130 W. Hastings Str.

Frostrup, Gunde Erik, indkøbschef. White Lunch Ltd., 130 W. Hastings Str. *Restaurator*.

Hansen, Carlo S., Bank of Montreal, Broadway/Willow Str. Branch. *Bogholder*.

Hansen's Delicatessen. Ejer: Heino Hansen. 752 Robson Str. *Charcuteri*.

Hansen, S. A., mgr., Nova Marg. Ltd., 612 Kingsway.

Hou, John, 3727 Kingsway, S. Burnaby. *Boghandler*.

Jensen, Alb., 2310 Granville Str. *Dame-skræder*.

Jensen, J. M., & Son. Ejer: Johan Jensen. 877 E. 24th Str. *Kød- og kvæghandel*.

Jensen, N., 4502 Dumfries Str. *Gartner*.

Jensen, Vagn E., cand. polyt. (B), B. C. Engineering Co. Ltd., 717 W. Pender Str. *Ingenior*.

Jørgensen, H. Chr., forstkand., Columbian Cellulose Co. Ltd., 675 W. Hastings Str.

Kronborg, Peder Brix, 839 E. 19 Av. *Præst (D.K.U.)*.

Lauritzen, O., dir., B. C. Lumber Mfr. Assn., 550 Burrard Str.

Laursen, V., 3561 W. 30th Av. *Fhv. sagfører.*
 Luttichau Nielsen, H. Chr., 922 E. 13th Av., (10). *Ingeniør.*
 Madsen, A. P., production mgr., Restmore Madsen Ltd., 1000 Parker Str. *Møbel-fabrik.*
 Madsen's Carpet & Linoleum Service. Ejer: S. O. Andersen. 2248 Granville Str. *Gulbelægning.*
 Nielsen, M. M., 476 W. 41st. Av. *Fhv. byggeentreprenør.*
 Nielsen, Niels, Vivian Diesels Ltd., 1660 Station Str. *Skibsinpektør.*
 Nielsen, N. M., Biltmore Construction, 7441 Granville Str. *Entreprenør, bygmester.*
 Pedersen, Aage, supt., Dominion Construction Co. Ltd., 195 W. 2nd Av.
 Plambeck, H., King George's Way, (W.). *Grosserer.*
 Quist, Svend, projecting eng., Sandwell & Co. Ltd., 1506 Alberni Str. *Ingeniør.*
 Sørensen, Henning, 293 W. Kings, (N.). *Ejendomsrådgiver.*
 Thorsen, J. V., Dominion Construction Co. Ltd., 195 W. 2nd Av.
 Tryson & Son, Iron Works Ltd. Mgr.: Verner Tryson. 8975 Oak Str.
 Uldall-Ekman, J., H. A. Simons Ltd. Consulting Engineers, 16 E. Hastings Str. *Ingeniør.*
 Vancouver Chair and Frame Co. Pres.: Peter Leth. 1290 Clark Drive. *Snedkeri.*
 Vancouver & District Danish Credit Union. Fmd.: F. Tryson, 96 E. Broadway.
 Vilstrup, A., 8582 Cartier Str. *Rentier.*
 Østerlund Madsen, M. P., landbr.kand., repr., Nova Margarine Ltd., 612 Kingsway.
 Østrup-Jepesen, F. B., F. B. Jepesen & Co. Ltd., 751 Granville Str. *Chokolade- og dragéefabrik.*

Vanderhoof:

Vanderhoof Hotel. Ejer: Karl Frederiksen.

Victoria (Vancouver Island):

Fibiger, B. Rottball, 378 Newport Av. *Kunst- og antikvitethandler.*
 Fleuron, Christian, 1438 Beach Drive. *Ingeniør.*
 Hatting, V., fhv. kolonibest. 236 Crease.
 Huus, N. Viggo R., ret. bank mgr., Ash Rd., Gordon Head (Box 2222, R.R. 5).
 Olsen, Harald Benjamin. *Hotelejer.*
 Sheraton House. Ejer: T. Juelsberg. 1025 Fort Str. *Antikviteter, møbler, gl. grafik.*
 Warde-Eisen, A. W., 1122 Newport Av. *Fhv. revisor.*

Manitoba.

Brandon:

Nielsen, Elisabeth, executive dir., Canadian Y.W.C.A., 148 Eleventh Str.

Carman:

Jensen, M. *Mejerist.*

Dauphin:

Hansen, H. J. M., cand. polyt. (B), Box 160. *Ingeniør.*

Dickens:

Allendale Dairy. Ejer: Holger Kjær. *Mejeri.*

Gimli:

Olsen, Knud. *Bagermester.*

Swan River:

Vammen, Peter. *Præst (F.K.).*

Winnipeg:

Alpha Mfg. Co. Ltd. Ejere: John Jørgensen, Beck Jørgensen. Midland & Notre Dame Av. *Centralvarme, luftkonditionering.*
 Brodahl, H. A., & Co. Ejer: H. A. Brodahl (Chr.X.Fr.M.). 418 McIntyre Bldg. *Bogføring.*
 Hansen, Carl, Swift Canadian Co. Ltd., Creamery Dept. *Mejerist.*
 Hansen, H. Jacob (Chr.X.Fr.M.), 345 Grain Exchange Bldg. *Kornmægler.*
 Hansen's Plumbing, 985 Portage Av. *Sanitet og varme.*
 Hansen, Theodore M., 159 Oakview Av., E. Kildonan. *Præst (F.K.).*
 Henry's Bakery. Ejer: Henry Hansen. 301 Nairn Av. *Bageri.*
 Kjeldsen, Niels, asst. supt., Man. & Sask. Dist., Bank of Montreal, 335 Main Str., (1).
 Leissner, L. W., 300 Grain Exchange Bldg. *Kornmægler.*
 Scheel, Knud (Chr.X.Fr.M.). 803 Lindsay Bldg.
 Schioler & Co. Ejer: Knud Schioler. 803 Lindsay Bldg. *Vekselere.*
 Schioler, Kaj B., salgschef, Manitoba Bridge & Iron Works. *Ingeniør.*
 Western Canada Bronze Co. Ejer: Georg Behrends. 595 Clifton Str. *Metaltøberi.*

New Brunswick.

Aroostock Junction:

Hartz, Ernst. *Kartoffeleksport.*

Moncton:

Wilhelm, F. E., cand. polyt. (B), P.O.B. 304. *Ingeniør*

New Denmark:

Jensen, Carl. *Farmer.*
 Jensen, Niels. *Farmer.*
 Johnson, Fred. *Farmer.*

St. John:

Larsen, T. P. (R.Dbg.), kgl. dansk vicekonsul, dir., The Summit Co. Ltd. og The Lastwood Products Ltd., 13-20 S. Wharf. *Bygmester, fabrikant.*
 Nommesen, Emil, Box 734. *Præst (D.K.U.).*
 Pedersen, Wm. J., St. John City Market. *Skibsprovantering.*

Salmonhurst:

Jensen, Fred V. *Præst (F.K.).*
 Nielsen, Knud, New Denmark United Farmers Co-operative Co. Ltd. *Uddeler.*

Sussex:

Deichmann, Kjeld og Erica. *Keramikerc.*

Newfoundland.

Gander:
Scandinavian Airlines System, Gander Airport. *Luffart.*

St. John's:
Ehlers, George, dir., Newfoundland Butter Co. Ltd., 3 Appledore Pl. (P.O.B. 2106).

Northwest Territories

Alaska Hwy. (via Edmonton):
Porsild, Bjørn. *Prospector.*

Aklavik:
Daugaard, Peter. *Bager.*
Hansen, Hans. *Kulmineer, pelsjæger.*
Lang, Knud. *Handelsmand.*

Simpson (Mackenzie):
Hansen, Charles. *Savværksejer.*

Nova Scotia.

Halifax:
Poulsen, Erik M. (R.Dbg.), dr. phil., gen-sekr., Den Mellemfolkelige Fiskeri-Kommission for Nordvest-Atlanten, Forrest Bldg. *Fiskeriexpert.*

Musquedoboit:
Quaade, L. *Landmand.*

New Glasgow:
Skakke, Bue, R.R. 3. *Laboratorieasst.*

Newport:
Petersen, Hersom, R.R. 1. *Farmer.*

Noel:
Christensen, Torkild Ch. *Elektroinstallatør.*

Ontario.

Brandford:
Jørgensen, Irving G., 155 Murray Str. *Dyr-læge.*

Burlington:
Henriksen, Jens, 58 Elizabeth Str. (Box 435). *Gartner.*

Chalk River:
Holst, Mark, forstkand., Petawawa Forest Experiment Sta. *Forstgenetiker.*

Corunna:
Engell, Herbert H., cand. polyt. (F), H.D., Canadian Oil Refineries Ltd. *Ingeniør.*

Finch:
Finch Creamery. Ejer: Paul Valdemar. *Ostefabrik.*

Geraldton:
Johannessen, J. David, landbr.kand., Haer Rock Gold.

Hamilton:
Gomard, Preben, cand. polyt. (E), T.S. Farley Ltd., 176 Catherine Str. *Ingeniør.*
Klug-Andersen, Erik, cand. polyt. (B),

Lazarides, Lount & Partner, 79 Scollard Str., (5). *Ingeniør.*

Hyde Park:
Johannessen, John K., havebrugskand., R.R. 1. *Gartner.*

Islington:
Mortensen, John, R.R. 2. *Gartner.*

Kingston:
Sørensen, M. B., 384 Earl Str.

London:
Andersen, Niels Ole, cand. polyt. (M), Defence Constr. Ltd. *Ingeniør.*
Nielsen, Poul, c/o Alma Paint, Duke Str. *Gartner.*
Pedersen, Johs., 429 Adelaide Str. *Smedemester.*
Predstrup, Mogens, 33 Beaconsfield Av. *Præst (D.K.U.).*

Maple:
Heimbürger, C. C., forstkand., Ont. Dept. of Lands and Forest, S. Exp. Sta.

Niagara Falls:
Jørgensen, Poul Johs., cand. polyt. (B), 3265 Fern Av. *Ingeniør.*

North Brampton:
Larsen, Henry E., 357 Main Str. *Gartner.*

Oakville:
Linbrook Nurseries, The. Ejer: Sigurd Christensen. *Anlæggsgartneri.*

Oskawa:
Nielsen, L. P. Helge, landbr.kand. R.R. 3. *Farmer.*

Ottawa: se forrest under Canada.

Pass Lake:
Byskov, Johannes. *Farmer.*
Engberg, J. *Farmer.*

Peterborough:
Jessen, John, 737 Cameron Str. *Anlæggsgartneri.*

Schouboe Madsen, B., cand. polyt. (B), Timber Structures of Canada Ltd., George Str. N. *Ingeniør.*

Port Arthur:
Strange, Otto F. (R.Dbg.) (Chr.X.Fr.M.), kgl. dansk vicekonsul, 124 Summit Av. *Entrepreneur.*

Richmond Hill:
Jørgensen, Erik, forstkand., 44 Markham Rd.

St. Catherines:
Borgstrøm, Ernst. *Harmonikavirtuos.*
Dybkaer, 30 St. Paul's Str.

St. Marys:
Richardson, Hansen Co. *Mejeriart. & -maskiner.*

Sarnia:
Lønstrup, Th., cand. polyt. (F), Imperial Oil Ltd., Sarnia Refinery. *Ingeniør.*

Scarboro :

Jørgensen, Poul Johs., cand. polyt. (B),
Link-Belt Ltd. *Ingeniør.*

Sheridan :

Sørensen, A. Chr. M., landbr.kand., The
Sheridan Nurseries Ltd.

S. Porcupine :

Jensen, Arthur, mgr., Palm Dairies Ltd.

Toronto :

Andersen, Halvor. *Smør, is, kager.*
Bai, Nina, fru, dr. phil., 425 Jarvis Str.
Musikpædagog.

Bai, Poul, 425 Jarvis Str. *Operasanger.*
Bjerre, Peder, dir., Massey-Harris Ltd.
Borind, F., 35 Sussex Av. *Import.*
Christensen, Eric, 53 Edgecombe Av., (12).
Præst (F.K.).

Danfoss Mfg. Co. Leder: Ing. B. Tindbæk.
1556 Avenue Rd., (12). *Automatik.*

Danish Pastry Shop, The. Ejer: A. Sørensen.
1017 Pape. *Bageri.*

East Asiatic Co. (P.Q.) Ltd., The. Leder:
Ingvard Pedersen. 180 Univ. Av. *Im- & export, skibsfart.*

Engelbert, Vibeke, frk., landbr.kand., Ph. D.,
asst. prof. of histology, Univ. of Toronto,
Dept. of Zoology, (5). *Zoolog.*

Fog, J., 267 Glenholme. *Ingeniør.*
Glahn, Carsten, 2539 Yonge Str. *Optiker.*
Glahn, Karen, 2539 Yonge Str. *Skuespillerinde.*

Hansen, Chr., of Canada Ltd. 63 Torbarrie
Rd., Downsview. *Mejeripræparater.*
Hansen & Cox. Ejer: C. F. Hansen. 613
King W. *Ost en gros.*

Holbek, Kai, cand. polyt. (B), chief engineer,
Murray Associates Ltd., 130 Queens
Quay, (E). *Ingeniør.*

Jelhof-Jensen, E., cand. polyt. (F), 38
Sandcliffe Rd., (9). *Ingeniør.*

Jensen, Georg, (of Canada) Ltd. Dir.:
Sergei Zimkowsky, Mogens Stürup. 95
A Bloor Str. W. *Sølv, porcelæn, kunstindustri.*

Jørgensen, Henry. *Tomatgartner.*

Kock, Peter J., dir., Volkswagen Canada
Ltd., Golden Mile.

Little Denmark Tavern. Ejer: Bill Mad-
sen. *Restaurant.*

Madsen, Marcus, pres., Advance Red Lake
Gold Mines, dir., Madsen Red Lake.

Neilson's Agencies. Ejer: Arthur Nielsen.
1524 Bathurst Str., Apt. 305, (10). *Import.*

Nisbeth, Carl M. B., 22 Knightswood Rd.
Glas en gros.

Olsen, Harry, dir., Rous & Manor Press
Ltd. *Grafisk etablisement.*

Petersen, Neil P., pres., Canadian Acme
Screw & Gear Ltd, 207 Weston Rd., (9).

Plumrose Ltd., 613 King Str. W., (2 B).
Fødevarer, konserver.

Rand, Mogens I., cand. polyt. (M), research
scientist, Defence Research Board,
Dept. of Mech. Engg., Univ. of Toronto.
Ingeniør.

Rasmussen, Bertram, salgsdir., Lever Bros.
Shortning Div., Eastern Av.

Roewade, O. (Chr.X.Fr.M.), 158 Glenrose
Av., (5).

Roug Jensen, P., dir., Acme Ruler and
Advertising Co. Ltd. *Linealer, tomme-
stokker.*

Sigh, Eric W., 16 Alexander Str. *Gartner.*
Skandinavia Insurance Co. Ltd., 25 Ad-
elaide Str. E. *Reassurance.*

Svend Furs. Ejer: Svend Haemerick. Bloor
Str. *Pelsværk.*

Thordale Sash. Ejer: James Thordale.
Rear 452 Danforth Ave., (6). *Døre, vin-
duer.*

Wilhelmson, M., M.D. 146 Wellesley Str.
E. *Læge.*

Wiarion :

Hansen's Berford Lake Resort. Ejer: Poul
C. Hansen, R.R. 4. *Motel, camping, bade-
plads.*

Windsor :

Jacobsen, J. Geo, P.O.B. 422. *Skiltefarver.*

Woodstock :

Larsen, Peter. *Gartner.*
Nielsen, Peter, asst. mgr., New Commer-
cial Hotel.

Quebec.**Dorval :**

Eisenhardt, Jan (Chr.X.Fr.M.), major, re-
gional group supervisor, Dominion Life
Assurance Co., 23 Handfield Circle. *As-
surance.*

Caspe :

Langballe, N. B., forstkand., Howard
Smith Paper Mills.

Grand Mere :

Jepsen, Viggo, Cons. Paper Corp. *Ingeniør.*

Lachine :

Dreyer, Wilh. (fh. Can. Gen. El. Co.),
293 - 34 Av. *Ingeniør.*

Longueuil :

Smith Bros. Ejere: Niels, Jørgen og Fre-
derik Smith. 139 St. Jean. *Blomster-
handel, anlægsgartneri.*

Montreal :

Andersen, Viggo, cand. polyt. (B), Cana-
dian Copper Refinery, 5101 Kensington
Av. *Ingeniør.*

Argo Co. Ejer: K. A. Hansen. 716 St.
James Str. W. *Rddg. ingeniør.*

Beck, Vilhelm (R.Dbg.) (Chr.X.Fr.M.),
1837 Dorchester Str. W. *Præst (F.K.).*

Bjørn, Kaj Samsøe (Chr.X.Fr.M.), col.,
asst. to pres., Jas. A. Ogilvy's Ltd., St.
Catherine Str. W.

Borum, Poul, 6900 Sherbrooke St. W.,
Apt. 4. *Snedker.*

Boysen, Jørgen (Chr.X.Kr.E.M.), mgr.,
Peel Windsor Lunch Ltd. *Buffeteria,*

1016 St. Catherine Str. W. *Restaurantør.*
Brandt Eriksen, E., partner, Kanter-
Erichsen, Home Furnishings, 1028 Sher-
brooke Str. W.

- Bruun Christensen, Bent, cand. polyt. (B), Aluminium Co. of Canada Ltd., 1800 Sun Life Bldg. *Ingeniør*.
- Borind, F., 418 Pine Av. W., Apt. 28. *Antikvitetshandler*.
- Bülöw, Karen (Chr.X.Fr.M.), 2015 Union Av. *Væveskole*.
- Bülöw, Otto (Chr.X.Fr.M.), 245 Strathmore Blvd., Strathmore.
- Carl's Flower Shop. Ejer: Carl Zeltner. 1523 Drummond Str. *Blomsterhandel*.
- Copenhagen Pastry Shop. Ejer: E. Hansen. 5268 Queen Mary Rd. *Bager, Konditor*.
- Decorbord Reg'd. Ejer: Tage Olsen. 758 Victoria Sq.
- East Asiatic Co. (Que.) Ltd., The. 1508 Royal Bank Bldg., 360 St. James Str. W. *Im- & export, skibsfart*.
- Ernst, Henry (Chr.X.Fr.M.), major, 4380 Montclair.
- Fogh, Ivar F., chief logging engineer, Canadian Int. Paper Co., Sun Life Bldg. *Ingeniør*.
- Friis Christensen, Poul, 660 St. Catherine Str. W. *Urmager, juveler*.
- Grandjean, A., major, 4535 Coronation.
- Hall, Per (Chr.X.Fr.M.) (M.T.Kha.), cand. polyt. (B), asst. chief engineer, The Foundation Co. of Canada, vice pres., Foundation of Canada Engg. Corp. Ltd., 1900 Sherbrooke Str. W., (25). *Ingeniør*.
- Hangø, K. A., overing., Trans Canada Air Lines, Aviation Bldg., Dorchester W. *Ingeniør*.
- Hansen, Anker, C.B.C., 1425 Dorchester St. W. *Radioingeniør*.
- Holm, Jens Georg, Pentagon Constr. Co. Ltd., 1225 Bishop Str. *Ingeniør*.
- Hou Jensen, Thv., maskinmester (Canada Dom. Sugar Co.). 1092 Green Av., Westmount.
- Jacobsen, Aage, Peel Windsor Lunch Ltd., Buffeteria, 1016 St. Catherine Str. *Restauratør*.
- Jepsen, Aage, 11438 St. Germain Str., Ville St. Laurent. *Gartner*.
- Jørgensen, J. P., 4559 Hutchison Str. *Entrepreneur*.
- Krogsh Christoffersen, Poul, 3562 Lorne Av. *Ingeniør*.
- Larsen, Knud Ebbe, cand. polyt. (E), Bell Telephone Co. of Canada, Room 625, Beaver Hall Bldg. *Ingeniør*.
- Larsen, Marius L., 4500 St. Catherine Str. W. *Snedkermester, antikviteter*.
- Lynge, Aage, vice pres., Quebec Steamship Lines Ltd., Suite 405, 276 St. James Str. W.
- Motzfeldt, Eric, col., 507 Place d'Armes. *Assurance*.
- Møller, H. P., cand. polyt. (E), projekterende ing., C. B. C. *Ingeniør*.
- Nielsen, Svend (Chr.X.Fr.M.) (D.r.K.M.), 1214 Greene Av., Westmount. *Malermester, kunsthandler*.
- Olsen, George, Dom. Sq. Bldg., 1010 St. Catherine Str. W. *Urmager*.
- Olsen, Henry, Ile Bigras. *Bugmester*.
- Petersen & Sons, Ltd. C. Paul samt John, Ole og Arne Petersen. 1221 Mackay Str. *Solvsmedie*.
- Rasmussen, Hagbarth, gen. merchandise mgr., Jas. A. Ogilvy's Ltd., St. Catherine Str. W.
- Rasmussen, Viggo E., 6720 Colbrook Av. *Kolonisationsagent*.
- Ross Bros. Ltd. Pres.: Hilmar Ross. Vice pres.: Børge Ross. 1244 St. Catherine Str. *Guld- og solvsmedie*.
- Rothmar, K., Ayerst, McKenna & Harrison Ltd., 533 Powell Str. *Kemiker*.
- Scandinavian Airlines System, Dom. Sq. Bldg., room 741, 1010 St. Catherine Str. W. *Luffjart*.
- Schierbeck, Niels, 5709 Leger Av., Côte St. Luc. *Snedker*.
- Schroeder, Rolf, cand. polyt. (E), Northern Electric Co. Ltd., 1261 Shearer Str. *Ingeniør*.
- Skaaning, Sv. Aa., cand. polyt. (M), Canadian Vickers Ltd., 6739 Terrebonne. *Ingeniør*.
- Sommer Rasmussen, Poul (Chr.X.Fr.M.), 2340 Wilson Av.
- Sørensen, Axel, 546 Stamstead. *Entrepreneur*.
- St. Anne de Bellevue:**
Feilberg, L. H., 245 Ste. Anne Str. *Land-skabsarkitekt*.
- St. Lambert:**
Christensen, Søren, Box 81. *Handelsgartner*.
- Sweetsburg:**
Syberg, J.
- Three Rivers:**
Jørgensen, J. L., forstkand., jagt- og fiskerbest., Canadian Int. Paper Co., P.O. B. 1059.
- Town of Mt. Royal:**
Beck, Johs., dr. med., 592 Kenaston Av. *Læge*.
- Nielsen, N. C., 549 Abercorn. *Gartner*.
- Villa La Salle:**
Nielsen, Albert. *Gartner*.
- Petersen, Cyrus (Chr.X.Fr.M.), 64 Highlands.
- Saskatchewan.**
Alida:
Hjortnes, Simon P. *Farmer*.
- Canwood:**
Madsen, Christian. *Elvørksejer*.
- Cupar:**
Knudsen, F. J. *Sagfører*.
- Mayfair:**
Christensen, Sam. *Hotelejer*.
- Preceville:**
Sørensen, Viggo. *Kolonial*.
- Prince Albert:**
Bjerre, Niels. *Elværksinspektør*.
- Bonneland, Jorgen R., best., Bank of Montreal.
- Hansen, Aage J., pres., Gt. Northern Distillers Ltd., 3 Mills Block.
- Nelson, Walter Hemming. *Sagfører*.

Redvers:

Johansen, Immanuel. *Præst (F.K.)*.

Regina:

Christiansen, J. A., mgr., Minneapolis Machine Threshing Co.

Hansen, W., mgr., Co-op. Creameries, 1327 McTavish Str.

Illum, Sven Mynster, cand. polyt. (M), Dept. of Highways, Legislative Bldgs. Ingeniør.

Jensen, Carl, supt., Co-op. Creameries, 1327 Betalack Str.

Kitos, R. J., plant. supt., Regina Pure Milk, 2074 Betalack Str.

Saskatoon:

Jørgensen, Svend. *Skønheds- og frisørsalon*. Kirkbeck Electric Co. Ejer: O. Kirkbeck.

El-installatører.

New Red Robin Cafe. Ejer: John Heitmann. *Restaurant*.

Weyburn:

Ramm, Svend H., best., Royal Bank of Canada.

Yukon.**Elsa:**

Mohr, Poul, United Keno Hill Mines Ltd. *Gartner*.

Whitehorse:

Christensen, Hans J., Box 22.

Kjær, Them (Chr.X.Fr.M.), game commissioner, Game Dept., Yukon Territorial Government, Box 142. *Jagtinspektør*.

Porsaa, Henning J., United Keno Hill Mines Ltd. *Bogholder*.

DE FORENEDE STATER**I****Ambassade:**

Washington: 2374 Massachusetts Ave., N.W., (8).

Generalkonsulater:

Chicago: 38 East Bellevue Pl., (11).

New York: 17 Battery Pl., Suite 2734-2741, (4).

San Francisco: Room 291 World Trade Center, Ferry Bldg., (11).

Konsulater:

Minneapolis (Minn.): 1127 First National Soo Line Bldg., (2).

New Orleans (La.): 611 International Bldg., (12).

Baltimore (Md.): 1605 Mercantile Trust Bldg., (2).

Boston (Mass.): 40 Mt. Vernon St.

Houston (Tex.): Gulf Atlantic Warehouse Co., 416 Cotton Exchange Bldg., P.O.B. 2588, (1).

Philadelphia (Penn.): 1010 Western Saving Fund Bldg., (7).

Los Angeles (Cal.): Park View Bldg., 2404 West 7th St., (57).

Seattle (Wash.): Room 350 Skinner Bldg., (1).

Vicekonsulater:

Denver (Colo.); Detroit (Mich.); Omaha (Nebr.); St. Louis (Mo.); Charleston (S. C.); Cleveland (Ohio); Galveston (Tex.); Jacksonville (Fla.); Miami (Fla.); Mobile (Ala.); Newport News (Va.); Norfolk (Va.); Savannah (Ga.); Tampa (Fla.); Portland (Ore.); San Diego (Cal.); Salt Lake City (Utah).

Danish Information Office. Leder: Dir. C. H. W. Hasselriis (K.) (F.M.1) (Chr. X.Fr.M.) (D.r.K.M.). Presseattaché: Kaj Johansen (R.Dbg.), cand. polit. Johs. Laursen. 588 Fifth Ave., New York 36, N.Y. Officielt informationskontor. Organ: News of Denmark.

II**Landsomfattende organisationer og institutioner.**

American-Scandinavian Foundation, The (16.-3. 1911). Præs.: Raymond Dennett. Lokalfdelinger: Berkeley, Cal.; Los Angeles, Cal.; Santa Barbara, Cal.; Chicago, Ill.; Rock Island, Ill.; Boston, Mass.; Minneapolis, Minn.; Blair, Nebr.; New York, N. Y.; Seattle, Wash.; Samarb. m. Danmarks Amerikanske Selskab, Kbh. Organer: The American-Scandinavian Review, »Scan«.

Scandinavian Music Center. Bibliotek. Adr.: 127 East 73rd St., New York 21, N. Y.

American Society of Danish Engineers (A.S.D.E.) (4.-1. 1930). Form.: Dir., c-viling, Poul A. Christensen. B & W. American Corp., 17 Battery Pl., New York 4, N. Y., Ca. 180 medl. Organ: ASDE News. Affileret Dansk Ingeniørforening, Kbh.

Danske Brodersamfund i Amerika, Det / The Danish Brotherhood in America (2.-1. 1881). Overpræs.: Otto Nielsen. Seattle, Wash. Oversekr.: Axel Skelbeck (Chr.X.Fr.M.), 908 W. O. W. Bldg., Omaha 2, Nebr. Ca. 205 lokale loger, i næsten alle egne af USA, hvor danskfødte er bosiddende. Organ: Danish Brotherhood Magazine. Driver (m. DSS) alderdomshjem i Metuchen, N. J.

Danske Søstersamfund i Amerika, Det / The Danish Sisterhood of America (1.-12. 1883). Overpræs.: Fru Marguerite Christensen, Maplewood, N. J. Oversekr.: Fru Jennie Miller, 8020 Crandon Ave., Chicago 17, Ill. 152 loger, fordelt i de fleste stater i U.S.A. Driver (sammen m. DBS) alderdomshjem i Metuchen, N. J.

Danske Evangelisk Lutherske Kirke i Amerika, Den / American Evangelical Lutheran Church (9.-9. 1872). Præs.: Rev. dr. Alfr. Jensen (R.) (Chr.X.Fr.M.). Sekr.: Rev. W. Garred, Vesper, Kansas. Arkiv: Grand View Coll., Des Moines, Iowa. Arkivar: Pastor Enok Mortensen (R.), Tyler, Minn. Den Danske Evangelisk Lutherske Kirke slutter sig til den grundtvigske retning, omfatter 83 menigheder med ca. 20.000 medl., ejer: Grand View College, Des Moines, Iowa. — Det Danske Børnehjem, Chicago, Ill. — Dansk Alderdomshjem (og Bernehjem), Tyler, Minn. — Eben Ezer Mercy

Institute, Brush, Colo. (i fællesskab m. Den Forenede Kirke); støtter: Dansk Sømandsmission, Brooklyn, N.Y.; udgiver: Kirke og Folk (52) — Lutheran Tidings (24) — Child's Friend (52); driver Santalmission i Indien. Tilsluttet Ungdomsorganisation: Dansk Sammen-sluttet Ungdom, Repræsenteres i Danmark af Udvalget for Dansk Ameri-kansk Mission.

Forenede Danske Evangelisk Lutherske Kirke i Amerika, Den / The United Evangelical Lutheran Church (1.-10. 1896). Præs.: Pastor William Larsen. Sekr.: Pastor L. Siersbeck (Chr.X.Fr.M.), Kenosha, Wis. Arkivar og statistiker: Pastor P. C. Jensen (Chr.X.Fr.M.). Den Forenede Danske Evangelisk Lutherske Kirke slutter sig til den indremission-ske retning, omfatter 184 menigheder med ca. 57.000 medl., ejer: Dana College and Trinity Theological Seminary, Blair, Nebr., Bethel Alderdomshjem, Selma, Cal. — Salem Alderdomshjem, Elk Horn, Iowa. — Bethania Alder-domshjem, Minden, Nebr. — Good Shepherd Alderdomshjem, Blair, Nebr. — Elim Børnehjem, Elk Horn, Iowa. — Bethania Børnehjem, Waupaca, Wis. — Eben Ezer Mercy Institute, Brush, Colo. (fælles m. Den Danske Kirke). — Cherokee Indian Mission Home, Oaks, Okla. — Lutheran Publishing House, Blair, Nebr.; udgiver: Luthersk Ugeblad (52) — Ansgar Lutheran (52) — Little Lutheran (52); driver mission i Japan, Santalistan, Indien, Sudan, Colombia samt blandt Cherokee Indianerne i Oklahoma og Mormonerne i Utah. Repræsenteres i Danmark af Indre Mission, Haslev (et udvalg med pastor H. Kent som sekr.). — Samfundet indgår fra 1.-1. 1960 i »American Lutheran Church«.

Foreningen Dansk Samvirke. Hovedkon-tor for U.S.A.: Poul Høst-Madsen, International Monetary Fund, 1818 H-Street, NW, Washington D. C. Repræ-sentanter: Los Angeles, Calif.: Vicekon-sulter Sven Rye, Royal Danish Consulate, 2404 W. 7th St., (57). — San Francisco, Calif.: John Jørgensen, Western Traction Co., 2230 Third St. — St. Peters-burg, Fla.: Johs. Albeck, 5521 20th Av. S., (7). — Dubuque, Iowa: Professor Paul C. Nyholm (R.Dbg.) (Chr.X.Fr.M.), Wartburg Theological Seminary. — Bos-ton, Mass.: H. de F. Nyboe, gen. mgr., The Sheraton Hotel. — New York, N.Y.: Viggo Christensen (Chr.X.Kr.E.M.), 122 E. 42nd St., (17). — Eugene, Oreg.: M. Brix Kjeldgaard, Brix Co., 1155 Madison St. — Philadelphia, Pa.: Dr. Bernhard Spur (Chr.X.Fr.M.), Henry George School, 4 S. 15th St., room 1013. — Huntington, W.Va.: Borge Rosing (R. Dbg.) (Chr.X.Fr.M.), P.O.B. 316. — Wa-hiawa, Hawaii, T.H.: Erik C. Hinrichsen, P.O.B. 69.

Dansk Folkesamfund i Amerika (20.-3. 1887). Form.: Hans Gertsen, Askov, Minn. Kredse i: Clinton, Iowa; Omaha, Nebr.; Askov, Minn.; Chicago, Ill.

Danske Pioneer, Den (1872). Udg.: Sophus F. Neble Publ. Co. Red.: Emil A. Niel-

sen. Neble Bldg., 24th & Valley Sts., Omaha 7, Nebr. Ugeblad.

Dansk Sammenluttet Ungdom / Danish American Young People's League (20.-10. 1902). Ca. 2000 medl. Aadr.: c/o Grand View College, Des Moines, Iowa.

Dansk Sangerførbund / Danish Singers League of America (1921). Sekr.: Hans Hansen, 3909 N. Pittsburgh Ave., Chi-cago 34, Ill. Omfatter sangforeningerne: Luren, Los Angeles; Bel Canto, De-troit; Lyren, San Francisco; Danish Glee Club, Chicago; Brage, Kenosha (Wis.); Harmonien, Chicago.

Garderforeningerne i udlandet. Præsident: Kgl. kammersanger Lauritz Melchior (KDM) (MI & A) (Chr.X.Fr.M.), 13671 Mulholland Drive, Beverly Hills, Cal. Garderforening i Los Angeles, Chic-go, New York, Calgary og Buenos Aires. Organ: »Vagtparaden«.

Turistforeningen for Danmark / Danish National Travel Office. Afd.-leder: Dir. Axel Dessau, 588 Fifth Ave. (36).

Lokale organisationer og institutioner.

California:
Bien (1882). Udg.: Mrs. C. Redsted (Chr.X.Fr.M.). Red.: Sven Stribolt (Chr.X.Fr.M.). 435 Duboce Av. S. Fr. Ugeblad.

Dania of California og Nevada, Den Danske Forening (11.-12. 1879). Overpræs.: Walter J. Christensen, Daly City. Over-sekr.: Em. Jurvig, 3718 Divisadero St., San Francisco 23. Lokalafd. i California: Ferndale, Fresno, Gustine, Hayward, Livermore, Los Angeles, Modesto, Oak-land, Pasadena, Petaluma, Sacramento, Salinas, San Francisco, San Jose, San Louis Ob., Santa Barbara, Santa Maria, Solvang, Watsonville. Lokalafd. i Ne-vada: Gardnerville, Reno.

»**Dannebrog, Dania Kvindeforeningen** (1915). Overpræs.: Mrs. Christine Peder-sen, Oakland. Oversekr.: Mrs. Carla Pe-tersen, 760 W. St., Reno, Nev. Lokalafd. i: Ferndale, Fresno, Gustine, Hayward, Livermore, Los Angeles, Modesto, Oak-land, Pasadena, Petaluma, Sacramento, Salinas, San Francisco, San Jose, San Louis Obispo, Santa Barbara, Santa Ma-ria, Solvang, Watsonville. Lokalafd. i Nevada: Reno.

Danske Soldaterforening af California, Den (12.-11. 1938). Overpræs.: Carl Paaske, Fresno. Afdelinger i Fresno, Los Ange-les, Oakland.

Los Angeles, Calif.:
Danske Nationalkomite, Den. Pres.: Paul Herskind. Sekr.: Paul Berggreen, 6340 Colbath Av., Van Nuys, Calif.

San Francisco, Calif.:
Danske Centralkomité, Den. Sekr.: Sven Stribolt (Chr.X.Fr.M.), 465 Duboce Av.
Danske Klub, Den (1945). Pres.: John Jørgensen.

San Rafael, Calif.:
Aldersly, Dansk Alderdomshjem (11.-12. 1921).

Selma, Calif.:
Bethel Lutheran Old People's Home (1930).

Solvang, Calif.:
Dansk Alderdomshjem (19.-4. 1953). Adr.:
P. O. B. 937.

Brush, Colo.:
Eben-Ezer Lutheran Home and Hospital
(1904). Alderdoms- og invalidchjem —
Sanatorium.

Washington, D. C.:
Dansk Klub. Adr.: c/o Royal Danish Em-
bassy, 2374 Massachusetts Ave.

Dansk Samvirkendes hovedkontor for U.S.A.:
Kontorchef, cand. polit. Poul Høst-
Madsen, International Monetary Fund,
1818 H-Street NW., (6).

Chicago, Ill.:
Chicago Danish Club (1938). Præs.: Sagf.
Gunnar Jensenius (Chr.X.Fr.M.). Sekr.:
Fred H. Hansen (R.Dbg.), 4545 Augusta
Blvd., (51).

Dania Society (23.-11. 1862). Sekr.: Andrew
S. Karkow (Chr.X.Fr.M.). Egen bygning:
1651 N. Kedzie Ave. (47).

*Danske Alderdomshjem, Det / Danish Old
People's Home* (12.-3. 1891). 5656 N. New-
castle Ave. (31).

Danish American Athletic Club (18.-4.
1922). 1639 N. Washtenaw Ave. (47).

Dansk Børnehjem (1884). 3320 Evergreen
Ave. (51).

*Danske Nationalkomité, Den / Danish Na-
tional Committee* (1908). Sekr.: Mrs. Ca-
milla Sorensen, 8353 S. Rhodes Av., (19).

Harmonien, Sangforeningen (10.-11. 1886).
Sekr.: Hans Hansen, 3909 N. Pittsburgh
Ave. (34).

Des Moines, Iowa:
Grand View College (åbnet 27.-9. 1896),
indviet 14.-12. 1904), er en fortsættelse
af præsteskolen i West Denmark, Wis.,
der påbegyndtes i 1887. Skolen uddanner
præster til »Den danske Kirke«. Foruden
den teologiske afdeling omfatter skolen
en lærer- og lærerinde afdeling (dansk
og engelsk), en fortsættelsesskole og alm.
højskole samt gymnastiklærerskole.
Præs.: Dr. Ernest D. Nielsen.
»Valborgsmind«, *Alderdomshjemmet*
(1914).

Elk Horn, Iowa:
Elim Lutheran Childrens Home (2.-11.
1890).
Salem Old People's Home (1932).

Boston, Mass.:
Radioprogram: »Onkel Aage sender til
Danmark«. Leder: Overfaktør L. Aage
Lauritzen, Lexington, Mass. Station:
WRUL. Bølgelængder: 16.8, 19.6, 25.55
og 55 m. Sendetider: Lørdag kl. 21.

Detroit, Mich.:
Danish American Business Men's Club
(1947). Adr.: 4627 Chatsworth.

*Scandinavian Symphony Orchestra & So-
ciety* (1930). Form.: Kai Rasmussen (Kgl.
Blønn.med. 1. kl. m. kr.). Adr.: 5620
Greenway. Dirigent: Eduard Werner.

Edmore, Mich.:
Lutheran Home for the Aged.

Minneapolis, Minn.:
Dansk Alderdomshjem (1949). Adr.: 2566
Pontiac Rd.

*Danebo, Minnesotas Danske Alderdoms-
hjem* (1.-5. 1925). 3030 W. River Rd.
Dania, Foreningen (10.-11. 1876). Dania
Hall, 427 Cedar Ave.

Midwest Scandinavian. Udg. og red.: Axel
H. Andersen (Chr.X.Fr.M.). 1226 Mar-
quette Av., (3). *Månedssblad*.

Tyler, Minn.:
Danebod Højskole (1888). Forstander: Päs-
tor Enok Mortensen (R.Dbg.).

Dansk Alderdomshjem (1906). Bestyrer:
Pastor Enok Mortensen (R.Dbg.).

Blair, Nebr.:
Dana College (21.-10. 1886). Tilhører »Den
forenede Kirke«. Omfatter et pro-semi-
narium, et lærer- og lærerindesemina-
rium, et akademisk kursus, handelsskole
og alm. højskole.

*Good Shepherd Lutheran Old People's
Home* (14.-12. 1952).

Minden, Nebr.:
Bethany Old People's Home (30.-7. 1921).

Metuchen, N. J.:
DBS og DSS Aldersdomshjem (2.-7. 1954).

Perth Amboy, N. J.:
Dansk Central Komité (15.-5. 1931). 21
medl. Adr.: Dana Hall, 288 Market St.

Croton-on-Hudson, N. Y.:
»Danmark«, *Alderdomshjemmet*. Ramble
Hills. Drives af elleve danske foreninger
i New York.

New York, N. Y.:
*Danish American Women's Association,
Inc.* (stiftet af baronesse Alma Dahle-
rup (R.) (Chr.X.Fr.M.) 26.-7. 1928). Adr.:
205 W 57th St. (19).

Danish Athletic Club, Inc. (1892). 450
medl. Adr.: 735 — 65th St. Bkn.

Danske Central Komité New York, Den
(21.-11. 1927).

Danish Luncheon Club, The (14.-10. 1931).
Form.: Arkitekt Vilhelm Kiørboe. Sekr.:
C. H. W. Hasselriis (K.) (F.M.1) (Chr.X.
Fr.M.) (D.r.K.M.).

Danske Odd Fellow Loger, De/I.O.O.F.:
Bertel Thorvaldsen Loge, Inc. No. 530
11.-11. 1885). 185 medl. Adr.: 220 E.
15th St., (3). Valkyrie Rebekka Loge
No. 244. Adr.: 8265 — 167th St. Jamai-
ca, L.I., N.Y.

*Danske Sømandsmission, Den / Danish
American Seamen's Mission*. Form.: Päs-
tor Hans Brink Jensen. 8623 Shore Rd.,
Brooklyn 9.

Frederik Logen No. 857 F. and A. M.
(20.-6. 1906). 230 medl. Adr.: 71 W.
23rd St., (10).

Frederik Lunning Prize (1951). c/o Georg
Jensen Inc., 667 Fifth Ave., (22). Ud-
deler årligt \$ 5000 til to unge kunst-
håndværkere fra Danmark, Norge, Sve-
rige eller Finland.

Skandinavisk Forhyringskontor. Hovedkontor: 115 Broad St., Forhyringskontor: 156 Montague St., Brooklyn. Filialkontorer: San Francisco, Cal.; San Pedro, Cal.; New Orleans, La.; Baltimore, Md.

Scandinavian Seminar. Leder: Aage Rosendal Nielsen. 127 E 73rd St., (21).

Philadelphia, Pa.:

Dansk Sømandsmenighed (1951). Pastor Olaf Poulsen. c/o Norsk Sømandskirke, 22 S. Third St.

Houston, Tex.:

The Scandinavian Club of Houston, Texas (1949). Præs.: Vicekonsul Thorleif Jørgensen (no.). Sekr.: Einar Beckmann (da.). 200 medl. Adr.: P.O.B. 1096.

Salt Lake City, Utah:

Radioprogram: »Scandinavian Hour« (1952). Leder: Jørgen W. Schmidt, 311 S. State St. Station: KSL. Bølgel. 1280 m. Sendetid: Søndag kl. 15.00—16.00 (lokal tid).

Seattle, Wash.:

Alderdomshjemmet for Oregon og Washington (1.-7. 1924). Route 3, Box 29.

Luck, Wis.:

United Pioneer Home (13.-9. 1953).

Milwaukee, Wis.:

Scandinavian-American Old Peoples Home (1918). 2331 W. View Pl.

Racine, Wis.:

»Dania« (19.-5. 1867). Dania Hall, 1019 State St.

Dansk Alderdomshjem (26.-4. 1932). 1014 Milwaukee Ave.

Radioprogram, dansk og skandinavisk (8.-10. 1928). Leder: Peder Back (Kgl. Belønn.med. 1. kl. m. kr.). Station: W. R.J.N. Bølgelængde 1400 kc. Sendetid: Dansk program hver torsdag aften 8.45. Skandinavisk hver søndag efterm. 1.00.

Waupaca, Wis.:

Bethany Children's Home (30.-10. 1898). Ejer: Den Forenede Kirke.

III D. C.

Washington:

Berlingske Tidendes korr.: Red. Niels Nør-lund, Nat. Press Bldg., (4).

Bøving, Adam Giede (K.Dbg.), dr. phil., ret. sr. entomologist (U.S. Bureau of Entomology), 221 Rock Creek Church Rd., N.W., (11).

Christensen, Inge Futtrup, univ. teacher, 2374 Mass. Av. N.W.

Christensen, Knud H., cand. polyt. (B), naval architect, Navy Dept., room 4647, Main Navy. *Ingeniør.*

Frandsen, Mikkel, cand. polyt. (F), chemist, U.S. Naval Gun Factory.

Friis, Torben, stedfortr. skand. dir., Int. Monetary Fund, 1818 H Str., N.W., (25).

Hansen, Peter L., landbr.kand., U.S. Dept. of Agriculture, Production Economic Res. Board, Agr. Research Service.

Hartz Rasmussen, Sigurd, chief, research files, Int. Bank for Reconstruction and Development, 1818 H St., N.W., (25). *Bibliotekar.*

Høst-Madsen, Poul, cand. polit., kontor-chef, Int. Monetary Fund, Research Dept., 1818 H. St., N.W., (25).

Jørgensen, Arnold P., certified public accountant, partner, Horwath & Horwath (N.Y.C.), The Shoreham Bldg., room 332, N.W. *Revisor.*

Langmack, Holger, prof., dir. of physical education, Washington, D.C., Public Schools, 4909 Arkansas Av., N.W., (11).

Larsen, Paul J., 4313 Center, Chevy Chase. *Ingeniør.*

Munk Pedersen, P. S., ret. (U.S. Quartermaster Corps.) 2410—20th St., N.W., (9). *Ingeniør.*

Pedersen, Aksel M., Colorado Bldg. *Patent-sagfører.*

Plum, Johannes, naval architect, U.S. Navy Dept., David Taylor Model Basin. *Ingeniør.*

Scandinavian Airlines System, 1509 K St., N.W. *Lufftart.*

Southern Oxygen Co. & Capital Paint Co. Ejer: Conrad Smith, 2900 Kenilworth Av., Bladensburg.

Sørensen, Lars K., cand. polyt. (M), mech. engineer, Ths. B. Bourne Associates, Engineers & Architects. *Ingeniør.*

Ørnstrup, Victor H., dir., Office of Business Administration, Public Schools, 13th and K Sts.

Alabama.

Birmingham:

Guldberg, Dan Haigh, Am. Cast Iron Pipe Co. *Ingeniør.*

University:

Engel, Niels, cand. polyt. (F), dr. ing., prof., Univ. of Ala. *Ingeniør.*

Arizona.

Phoenix:

Neidhardt, Henry G., 809 W. Bethany Home Rd. *Ejendomsrådgiver.*

Scottsdale:

Visbak, Jørgen, cand. polyt. (F), Craft Village, Rt. 1 - Box 1085. *Ingeniør*

Tuba City:

Eskelund, Niels. *Tandlæge.*

Tucson:

Flintholm, Gabriel, Utah Constr. Co., 1434 S. 6th Av. *Ingeniør.*

Arkansas.

Texarkana:

Vammen, Reuel E., Dr.D.S., Smith Clinic. *Tandlæge*

Vammen, Warren L., Dr.D.S., Smith Clinic. *Tandlæge.*

California.

Alameda:
Falster, Hans, cand. polyt. (M), Plant
Shipyards. *Ingeniør.*

Belmont:
Baywood Dairy, Ejer: Ths. M. Therkildsen. 485 O'Neill Av. (P.O.B. 246). *Flaske-mælk.*
Christensen Nursery Co. Ejer: Juel L. Christensen. 935 Old County Rd. *Planteskole.*

Berkeley:
Berg, Marie Grand, Mrs. (Chr.X Fr.M.), salgschef, Andrews Travel Agency, 2043 Univ. Av.
Guldbrandsen, P. G. (Chr.X Fr.M.), 2416 Durant Av. *Journalist.*
Petersen, Karl A. K., 2619 College Av., (4). *Entrepreneur.*

Burlingame:
Swanholm, Axel H. (Chr.X Fr.M.). *Entrepreneur.*

Calexico:
Jeppesen, Kai, Cerveceria Mexicali, P.O.B. 311. *Byggmester.*

Carmel:
Vetter, C. P., cand. polyt. (B), P.O.B. 4251. *Ingeniør.*

Corona:
Springborg, Axel. *Hotelejer.*

Del Rey:
Bach, D. G. M., Rt. 1, Box 161. *Japanmissionær.*

Fresno:
Eriksen & Co., 1145 Fulton St. *Urmagere, juvelerer.*

Jorgensen Catering Co., 1514 Van Ness & 2809 Venture Av. *Udlejning.*

Klint, Charles, & Co. Ejer: Charles M. Klint. 949 Santa Fe. *Mejerimaskiner*
Larsen & Krog, 1401 Fresno St. *Smedemestre.*

Petersen, Anton, 3605 E. Tulare St. *Autoservice.*
Qvist, Aksel J., Rt. 8 Box 471x. *Farmer.*

Kentfield:
Bøgvad-Christensen, V., cand. polyt. (B), 110 Tce. Av. *Broingeniør*

Lafayette:
Nelson, Lawrence, Rt. 1, Box 458B. *Assurance.*

Lodi:
Hansen, Henry, pres., Richmaid Ice Cream Co., 352 E. Pine St.
Pallesen, V. W., 201 S. Orange Av. *Røntgenlæge.*

Los Altos:
Nielsen, Carl (R.Dbg.), cand. pharm., fhv. dir. (Abbott Laboratories, Chicago, Ill.), 10271 Loyola Drive. *Farmaceutisk konsulent.*

Los Angeles:

American Ornamental Ironworks. Ejer: Paul E. Glarsøe. 5546 S. Sepulveda Blvd., Culver City.

Andersen, Ludvig S., sales mgr., Lacy Mfg. Co., 973 N. Main St.

Bjerregaard-Poulsen, Jac., mgr, Copa Club, 9514 Wilshire Blvd., Beverly Hills.
Bosselmann, A. (R.Dbg.), konsul, 630 Funston Av., (18).

Brash, John A., 2463 Lindsay Av., (39). *Ingeniør.*

Brix, A. E., 125 S. Lake. *Læge.*
Cardan Comp., The. Ejer: Civiling. Bent Cardan, 8685 Wilshire Blvd., Beverly Hills. *Ingeniører.*

Christensen, Carl, 1611 N. Labrea. *Hudlæge.*

Danish Kitchen. Mgr.: Paul Norgaard. 5625 Hollywood Blvd. *Restaurant.*

Dix, Inger Achton, fru, Calif. Inst. of Technology, Div. of Geological Science, Pasadena 4. *Tegner*

East Asiatic Co. Inc., The. Mgr.: Gorm Larsen. 530 W. 6th St. *Im- & export, skibsfart.*

Engholm, M. C. Jensen, pastor emer. (F. K.), 107 N. Roosevelt Av., Pasadena. *Pfæst.*

Frederiksen, Sigurd Erh., 3348 Scarborough St., (65). *Komponist*

Gade, Christian N., chief steward, Bit of Sweden, 9051 Sunset Blvd. *Restaurantør.*

Gram, Anton Rosenkilde (Chr.X Fr.M.), 1589 Clear View Drive, Beverly Hills. *Fhv. entrepreneur.*

Grut, Ryan A. (R1.Dbg.) (Chr.X Fr.M.). kgl. dansk konsul, cand. polyt. (B), Park View Bldg., 2404 W. 7th St., (57). *Entrepreneur.*

Hansen, A. M., 5607 S. Figueroa St. *Læge.*
Hansen, Ejnar, 238 Wyoming St., Pasadena 3. *Kunstmaler.*

Hansen, Oluf S., 11506 S. Vermont. *Læge.*
Hersholt, Via, fru (Chr.X Fr.M.) (kgl. Bøllenn.-med. i g.), 602 Rodeo Drive, Beverly Hills.

Jensen, Charles, 20th Century Fox Film Co., Beverly Hills. *Filmtekniker.*

Jepsen, M. S., 1959 Mandeville Canyon Rd., W.L.A. *Entrepreneur.*

Jorgensen, Alfred W., capt., 1032 Paseo del Mar, San Pedro. *Lods.*

Jorgensen, Niels B., D.D.S., 3875 Wilshire Blvd., (5). *Tandlæge.*

Knudsen Creamery Co. of California. Pres.: Thorkild R. Knudsen (K.Dbg.) (Chr.X Fr.M.). Funkt.: Chris Norgaard. 1974 Santee St., P.O.B. 2335 Terminal Annex. *Mejeri.*

Kristensen, William A., M.D., assoc. clin. prof. of medicine, Univ. of S. Calif., sr. surgeon, U.S.P.H., asst. medical dir. (ret.), Los Angeles County Hospital; 641 S. Hill Av., Pasadena. *Læge.*

Lassen, Sven H. (R.Dbg.) (Chr.X Fr.M.), cand. polyt. (F), Ph.D., lab.-forst., Van Camp Seafood Co., 3720 Floresta Way, (43). *Ingeniør.*

Lauritsen, Charles C. (K.Dbg.), prof., Calif. Inst. of Technology, Pasadena 4. *Fysiker.*
Lunning, Frederik, Inc., 633 N. La Cienega Blvd., (46). *Kunstindustri, møbler.*

- Maagaard Nielsen, Johs., clin. prof., Univ. of Calif., 727 W. 7th St., (17). *Neurolog, psykiater.*
- Madsen, Adolph, 1257 Edris Drive, (35). *Gulv-entreprenør.*
- Melchior, Lauritz (K.Dbg.) (M.I.&A.) (Chr. X.Fr.M.), kgl. kammersanger, The Viking, 13671 Mulholland Drive, Beverly Hills. *Operasanger.*
- Meyer, Torben, 1354 N. Harper Av., Hollywood 46. *Skuespiller.*
- Mogensen, Knud K., pres., gen. mgr., Mogensen/Combs, Brentwood Village, 150 S. Barrington Av., (49). *Skand. møbler og kunsthåndværk; boligindretning.*
- Nebbe, Sophus F., 756 S. Broadway. *Sagfører.*
- Neubert, Carl, 12672 Ventura N.H. *Indendørsarkitekt.*
- Nielsen, Andrew, pres., Lunding & Co., 1417 E. 20th St., (11). *Skand. delikatesser.*
- Nielsen, Kay, 2879 Santa Anita Av., Altadena. *Tegner.*
- Nielsen, Svend H., cand. polyt. (B), Kistner, Wright & Wright, Architects, 816 W. 5th, (13). *Ingeniør.*
- Nielsen-Lange, Johs., landbr.kand., 37001 1/2 S. Hope St., (7). *Økonom, føretragsholder*
- Nygaard, Niels, landbr.kand., surveyor, Calif. Surveying Service, 5623 Hollywood Blvd., (28).
- Olesen, Otto K. (Chr.X.Fr.M.), postmaster, L. A., 516 S. Hudson Av., (4).
- Paval, Philip, 2244 Stanley Hills Drive, Hollywood 46. *Guld- og sølvsmed.*
- Pedersen, Arthur, 7422 S. Western. *Læge.*
- Petersen, Aksel J., Petersen & Miller, 4350 Beverly Blvd. *Dekorator.*
- Petersen, Einar C., 4350 Beverly Blvd. *Dekorationsmaler.*
- Porsbøl, Walther, cand. polyt. (F), Durham Chemical Co., 4124 E. Pacific Way, (23). *Ingeniør.*
- Poulson, Charles Norris, member of Congress, mayor, Los Angeles, 523 N. Kenmore.
- Receipt Book Co. Ejer: Cand. jur. Paul Herskind. 1379 W. 24th St., (7).
- Risvig, Christ M., 108 S. Kenmore Av. *Malermester.*
- Scandia. Ejer: Kenneth Hansen. 9131 Sunset Blvd., Hollywood. *Restaurant.*
- Scandinavian Airlines System, 9474 Wilshire Blvd., Beverly Hills. *Luftfart.*
- Schwartz, Gunner, 103 N. Western. (5). *Møbler.*
- Taft, Robert R., 6908 Eastern Av., Bell. *Ejendomsmægler.*
- Thøgersen, Hagbard B., 3250 Midvale Av., (34).
- Venge, Knud P., 7555 Mulholland Drive, (46). *Rentier.*
- Venge & Co. Ejer: Per Venge. 1383 W. 24th St., (7). *Import.*
- Westergaard, Waldemar C. (R.Dbg.) (Chr. X.Fr.M.), Ph.D., prof. emer. (Univ. of Calif.), 1000 Manning, (N.). *Historiker.*
- Schultz, Niels, 1 Hillcrest Blvd. *Entreprenør.*
- Montrose:
Arndal, Otto, M.D., 2637 Hermosa. *Læge.*
- Napa:
Orsoe, Einar, dir., Orsoe Feed & Milling Co., 835 Lincoln Av. (P.O.B. 568). *Korn og foderstoffer.*
- Newman:
Fauersø, Carl, State Hwy. *Ejendomshandler.*
- Oakland:
Abildgaard, Th., 2100—51st Av. *Ingeniør.*
Ernst, Jacob Melson, mgr., Oakland Clearing House Assn., 1440 Broadway, (12).
Gregers, Henning, mgr., Petersen Ice Cream Co., 3629 Grove St.
Hagstrom's Food Stores Inc. Ejer: Emil A. Hagstrøm (R.Dbg.) (Chr.X.Fr.M.). 2930 Broadway.
Hellborg, A L. (F.M¹) (Chr.X.Fr.M.), 787 - 22nd St. *Blikkenslager.*
Home Chapel, The. Ejer: Norman D. Andker. 1445 5th Av. *Begravelser.*
Kerr, Ralph, 760 Stone. *Arkitekt.*
Koford, James J., Financial Center Bldg. *Sagfører.*
Madsen, Karl P. B., 460 Staten Av. *Tandlæge.*
Neldam's Danish Bakery. Ejere: George & Rosalie Neldam. 3421 Telegraph Av. *Bageri.*
Nordic Distributors. Medejere: Julius A. Ribbjerg. 3233. Market St. *Fødevarer.*
Scandia Bakery. Ejer: Gotfred Laine. 2800 E. 14th St. *Bageri.*
- Oroville:
Fraudsen, Peter, fhv. coll. teacher og prof. (Univ. of Nev., Reno, Nev.), Berkeley Olive Assn., Rte. 1, Box 148.
- Parlier:
Andersen, Hans M., Rte. 1, Box 260.
- Petaluma:
Lind, Christen N., Nielsen Furniture Co. *Møbelsælger.*
Rasmussen, Ras C., Kastanie Ranch, Redwood Hwy. S. *Farmer.*
Winding, John H. (Chr.X.Fr.M.), railroad supervisor, 712 6th St.
- Pleasanton:
Hansen & Geiger Dairy Co. Ejere: N. H. Hansen og Thos. Orloff. 310 St. Mary. *Mejeri.*
- Redwood City:
Gutter, E. S., treas., Dura-Vent Corp. 2100 Ward Way. *Varmeanlæg.*
Thomsen, Halfdan Crone (R.Dbg.), 1134 King St. *Rentier.*
- Reedley:
Hansome, Marius (Chr.X.Fr.M.), Ph.D., P.O.B. 685. *Historiker.*
- Millbrae:
Munkdale, Anton, 641 Taylor Blvd. *Grosserer.*

Sacramento:

Harms, Jens P., pres., Harms Bros. Constr. Co., 5261 Stockton Blvd. *Entrepreneur*.

Salinas:

Sorensen, Alfred Erh., 111 Hawthorne St. *Malermester*.

San Anselmo:

Nyborg, Niels N. T., konsul, 187 Prospect Av., Winship Pk.

San Diego:

Jacobsen, Johs., cand. polyt. (M), Solar Aircraft Co., (12). *Ingeniør*.

San Francisco:

Andersen, Dan, Travel Service. Ejer: Dan Chr. Andersen. 2330 Market St. *Rejseskureau*.

Andreasen, Holger, Inc., 703 Market St., (3). *Handels- og ingeniørfirma*.

Bakkellund, Dagny J., 323 Geary St. *Masøse*.

Bentzen, John, pres., Pacific Ship Repair Inc., Pier 36, (7).

Berg, Adolph, 155 15th Av. *Læge*.

Bosselmann, A. E. (R.Dbg.), konsul, 847-31st Av., (21).

Brunckhorst, Rolf, M. D., 490 Post St. *Læge*.

Buck's Super Food Mart. Ejer: Chris Buck. 3401 Irving St. cor. 35th Av. *Kød, fjerkræ, fisk*.

Christensen, S. Vilhelm (Chr.X.Fr.M.), Bureau of Engineering, 45 Hyde St. *Ingeniør*.

Christensen, Wm. F., San Francisco Opera Assn., War Memorial Opera House. *Balletmester*.

Christian of Copenhagen. Ejer: Jesper Petersen. 225 Post St. *Import: Kunstindustri*.

Dahl, V. C., 5523 Anza St. *Assurance*.

East Asiatic Co. Inc., The. Mgr.: Mogens Steincke (Chr.X.Kr.E.M.) (Chr.X.Fr.M.). 465 Calif. St., (4). *Im- & export, skibsfart*.

Eschen & Minor. Dir.: James N. Eschen. 311 Calif. St. *Skibsfart*.

Geary St. Auction House. Ejer: Frederick J. Bakke (Chr.X.Fr.M.). 1774 Geary St. *Auktionsfirma*.

Gundersen, S., cand. polyt. (B), Guy F. Atkinson Co., 10 W. Orange Av., (S.). *Ingeniør*.

Henriksen, Kay C., 671 Myrtle Av., Mayfair Village, (S.).

Holmstrup, Svend, docent, Polytechnic High School.

Jorgensen, John, pres., Western Traction Co., 2230 - 3rd St.

Kayser, Julius A., cand. polyt. (F), asst. gen. mgr., Gladding McBean & Co. (Ceramic Products), 1275 Harrison St., (3). *Ingeniør*.

Klitgaard, C. J. (R.Dbg.), 625 Market St. *Assurance*.

Knudsen, Vic., Rigging Co. Ejer: Viggo J. Knudsen. 134 Sacramento St. *Skibsstyr*.

Korburg, Fred, San Francisco Call Bulletin. *Tegner*.

Koefoed Auto Body Mfg. Co. Ejer: Karl Koefoed. 1465 Folsom St. *Auto-karosserier*.

Krag, Erik, gen. mgr., Interoccean Steamship Line Inc., 311 Calif. St. *Skibsreder*.

Kruger, Hans A. 221 Pine St. *Sagfører*.

Leewal Heating Co. Ejer: Walter J. Christensen. 309 Clementine St.

Lund, Fin (K1.Dbg., D.M.), fhv. kgl. dansk gesandt, 3730 Clay St., (18).

Muller, Axel, cand. polyt. (B), beregner, The H. K. Ferguson Co. *Ingeniør*.

Nicolaisen, Harald K., Merchants Exchange Bldg., 465 Calif. St. *Import*.

Nielsen Bros. Cafeteria. Ejer: Sam Nielsen. 346 Battery St. *Restaurant*.

Olsen, Rudolph M. (Chr.X.Fr.M.), chief clerk, Passenger Dept., The Cunard Steam-Ship Co. Ltd., 210 Post St., (8).

Pedersen, Chris, 150 Steiner St. & 2853 Mission St. *Gulobelægning*.

Scandinavian Airlines System, 821 Market St. *Luftfart*.

Scandinavian Travel Bureau. Ejer: Fru B. Redsted (Chr.X.Fr.M.). 435 Duboce Av. *Rejseskureau*.

Skytte, Johannes, cand. polyt. (B), mgr., Bureau of Building Inspection (City & County of S. Fr.), 48 Meadowbrook Drive, (27). *Ingeniør*.

Theill, Kaj, cand. polyt. (B), 580 Market St., (4). *Rddg. ingeniør*.

Tryde, Erik B., cand. polyt. (B), Skidmore, Owings & Merrill, 555 Buena Vista Av. *Ingeniør*.

Uldall, Jørgen, 450 Sutter St. *Læge, kirurg*.

Winther, Robert, partner, Greenfield & Winther, 2660 Harrison Av. *Tobaksfabrikant*.

Winther, S. A., pres., S. A. Winther & Co. Inc., 106 Clay St. *Im- & export*.

Winther, S. A., pres., S. A. Winther & Co. Inc., 106 Clay St. *Im- & export*.

San José:

Lassen, Andrew P., Ph. D., prof., San José State Coll., (14). *Økonom*.

San Leandro:

Hasling, Else M., Fairmont Hospital. *Masøse*.

Santa Barbara:

Hansen, Jacob Lindberg, prof., Univ. of Calif., Santa Barbara Coll.

Jacobsen, Einar W., supt. of schools, Santa Barbara City Schools.

Johnston's Cafeteria. Ejer: Tage L. E. Jensen. 916 State St. *Restaurant*.

Santa Barbara Paint Factory. Ejer: Civiling., dr. techn. Thomas Toxby. 314 Palm Av. *Farvefabrik*.

Santa Cruz:

Ye Old Danish Inn. Ejer: Ted Lind. Hwy. 17. *Restaurant*.

Ostergaard, Jacob E., 315 Grant. *Bygmester*.

Sharp Park:

Pacific Manor Food Market. Ejer: Bjarne Carstens. 431 Fremont Av. *Fødevarer*.

Solvang:

Farstrup, A. E. (Chr.X.Fr.M.). *Præst* (D.K.).

Gæstgivergaarden, Ejer: Børge Andreasen. Hwy. 150. *Restaurant*.

Margaret & Paul's Danish Dining Room. Ejer: Paul J. Christiansen (Chr.X.Fr.M.). *Restaurant*.

Skou, Bertel. *Rentier*.

Tarnow, Viggo, 1630 Elverhoj Vej.

Vett, Wm., Ranchito Viejo.

Stanford:

Clausen, Jens Chr., dr. phil., staff member, Carnegie Inst. of Wash., Dept. of Plant Biology. *Arvelighedsforsker*.

Jacobsen, Lydik S., prof. of mech. engg, head of dept., Stanford Univ.; 668 Carbrillo. *Rddg. ingeniør*.

Whittier:

Whittier Sanitary Dairy. Ejer: Marius C. Lautrup. 618 N. Friends Av. *Mejeri*.

Mortensen, J. P., 133 W. Honolulu Tce. *Læge*.

Willows:

Nielsen, S. K., pres., Alta Calif. Dairies Inc. *Mejeriejer*.

Colorado.**Aspen:**

Fritsche, Gunnar, dir., Toledo Scale Co., P.O.B. 22.

Ault:

Andersen, Andreas. *Læge, kirurg*.

Colo. Springs:

Clausen, Henry A., 13 S. Cascade Av. *Boghandler*.

Denver:

Falck Jørgensen, Ib, cand. polyt. (B), 924 Broadway, (3). *Rddg. ingeniør*.

Figgé, Holger, cand. polyt. (F), asst. to gen. supt., Am. Crystal Sugar Co., Boston Bldg. (P.O.B. 419). *Ingeniør*.

Hansen & Hansen, Dir.: Kgl. dansk vice-konsul Wolf C. Hansen (R.Dbg.) (Chr.X.Fr.M.). 1628 - 17th St. *Juvelerer, urningere*.

Krogh & Hansen Investment Co. Ejer: Sam Hansen. 1417 Court Pl., (2). *Ejendomme, investering, landbrug*.

Nielsen, Aksel, pres., The Title Guaranty Co., 1711 Calif. St., (2).

Rasmussen, J. Frederik, cand. polyt. (B), konsul, 1464 Milwaukee St., (6). *Rddg. ingeniør*.

Longmont:

Bonde, S. K., landbr.kand., 315 Judson St. *Fhv. Farmer*.

Pueblo:

Andersen, Niels C, landbr.kand., kvæg-avlsleder, Colo. State Hospital Dairy, R. 3, Box 39.

Woodland Park:

Wendelboe Hansen, Th., landbr.kand.

Connecticut.**Bridgeport:**

Damtoft, Knud J., cand. pharm., 82 Merchant St. *Fhv. apoteker*.

East Side Florist & Nursery. Ejer: Edvard Vendelboe Nielsen (Chr.X.Fr.M.). 451

Stillman. *Gartneri, planteskole*.

Pedersen, J., Mfg. Co. Ejer: Julius Peder-

sen (R.Dbg.).

Candlewood Isle:

Posselt, Ejnar, fhv. vice pres. (Lone Star Cement Corp., N.Y.). *Rddg. ingeniør*.

Danbury:

Danbury-Knudsen Inc. Ejer: Knud Knudsen.

Fairfield:

Nielsen's Wood Arts. Ejer: Viggo V. Nielsen. *Træskærer*.

Greenwich:

Jensen, C. C. (Chr.X.Fr.M.), Greenwich Cab Co.

Hartford:

Bird, Viggo E., pres., Hartford Electric Light Co. og The Conn. Power Co., 266 Pearl St.

Jensen's Inc. Ejer: Kristian Jensen. *Auto-og trailersalg*.

Kristoffersen, Magnus K., chief librarian, The Hartford Public Library, 624 Main St., (3). *Bibliotekar*.

Lincoln Dairy Co., The. Ejer: Emil B. Godiksen. 69 Ward Pl. *Mælk, iscream*.

Nielsen, Einar M. (Chr.X.Fr.M.), supt., The John P. Nielsen & Sons Co., 122 Wash. St.

Kensington:

Sunny Border Inc. Ejer: Robert P. Bennerup. *Gartneri*.

Madison:

Haakon, Paul. *Fhv. solodanser*.

Naugatuck:

Knudsen, Knud Johs., chief engineer, The Lewis Engg. Co., Church St. *Ingeniør*.

New Britain:

Aude, John R., 92 Harrison St. *Ingeniør*.

New Haven:

Ingholt, Harald (R.Dbg.) (Chr.X.Fr.M.), dr. phil., prof., Yale Univ.; Box 2146

Yale Sta. *Arkæolog*.

Ipsen, Johs., dr. med., docent, Yale Univ. *Læge*.

Monrad, Anna Marie, frk. (Chr.X.Fr.M.), ret. librarian, Yale Univ. Library. *Bibliotekar*.

New London:

Nielsen, Tage M., Lawrence and Memorial Associated Hospitals og 240 Williams St. *Kirurg*.

North Haven:

Ibsen, Richard (Chr.X.Fr.M.), 1071 Hartford Turnpike. *Bygmester*.

Portland:

Holstebro, Kaye, chief engineer, Standard-Knapp, Div. of Emhart Mfg. Co. *Ingeniør*.

Southbury:

Borge, Victor (R. Dbg.) (Chr. X. Fr. M.), Vibo Farms, Dept. D. *Pianist, skuespiller; fjerkrævvler*.

Southport:

Hauge, Adela, fru (R Dbg.) (Chr.X.Fr.M.) (Kgl.Belønn.med.).

Stamford:

Erstad, John, Kip Electronics Corp. *Ingeniør*.

Globe Slicing Machine Co. Niels F. Holch. 224 Selleck St. *Skæremaskiner*.

Skovgaard, Oscar, 863 Main St. *Autosalg*.

Storrs:

Jorgensen, Albert N. (Chr.X.Fr.M.), Litt. D., LL.D., Sc.D.hc., pres., Univ. of Conn.

Stratford:

Warming, Troels, cand. polyt. (M), Lycopcoming Div., Avco Mfg. Corp. *Ingeniør*.

West Hartford:

Lee Shaw's Restaurant. Ejer: Herbert R. Moller. 964 Farmington Av. *Restaurant*.

Westport:

Aasberg, Carl Vilhelm, »Famous Artists«.

Wethersfield:

Nielsen, Alfred (Chr.X.Kr.E.M.), 162 Wolcott Hill Rd. *Militærflyver*.

Delaware.**Wilmington:**

Duus, Hans Chr., research associate, E. I. du Pont de Nemours & Co. Inc. *Kemiker*.
Thorsen, Per D., structural designer, E. I. du Pont de Nemours & Co. Inc.

Florida.**Bartow:**

Pedersen, John Steen, 175 S. Central Av. *Ejendomshandler*.

Clearwater:

Grønholdt, Aage, 1433 Lime St., Sunny Parkgroves. *Rentier*.

Coral Gables:

Lenander, Mary L., 1432 Medina Av. *Sangpædagog*.

Fernandina Beach:

Ahlefeldt-Laurvigen, Hans Benedict Greve, landbr.kand., Box 457. *Farmer*.

Fort Lauderdale:

Andersen, Julius (Chr.X.Fr.M.), 500 N.E. 4th St. *Fhv. sagfører*.
Clausen, Niels (R.Dbg.) (Chr.X.Fr.M.), 2300 N.E.Ocean Blvd. *Rentier*.
Sehested, Knud, 1617 S. E. 2nd Court. *Rentier*.

Gainesville:

Bruun, Per M., cand. polyt. (B), dr. techn., prof., Univ. of Fla., 413 Dept. of Engg. Mechanics. *Ingeniør*.

Grant:

Holgerson, P. A.

La Belle:

Bach, Niels B. (Chr.X.Fr.M.), dir., La Belle Sugar Co.

Lakeland:

Bruun, Georg Th., 211 E. Park Av. *Rådg. el.-ingeniør*.

Lockhart:

Møgelvang, Paul H., dist. mgr., McNeel Marble Co. (Marietta, Ga.), Box 291.

Miami:

Fast, Svend J. (Chr.X.Fr.M.), 1110 - N.W. 119 St. *Tømrer*.

Jørgensen, Otto Juel, cand. polyt. (M), fhv. dansk vicekonsul, partner, Jørgensen & Schreffler, 713 Biscayne Bldg., (32). *Ingeniør*.

Korsholm, Otto H., dir., (The Int. Harvester Co.), 42 Samana Drive.

Larsen, Chris, sales mgr, Saladmaster Sales Inc. (Dallas, Tex.), 954 S.W. 2nd St.

Schou, Esben, 1110 S.W. 30th Av.

Vyff, Paul C., cand. polyt. (M), research engineer, 11872 Griffing Blvd., (38). *Ingeniør*.

Miami Beach:

Faust, Christine, Mrs., 1339 N. Biscayne Pt. Rd.

Grimmelmann, Carl W. J. (R.Dbg.) (Chr. X.Fr.M.), fhv. dir. (Nat. Portland Cement Corp.), 9124 Bay Drive.

Sørensen, Charles E. (K.Dbg.), pres., Miami Heart Institute Inc., 4800 N. Meridian Ave.

Orange City:

Bærentzen, Paul G. S. (R.Dbg., D.M.) (Chr. X Fr.M.), Box 382. *Rentier*.

Orlando:

Christensen, Louis N., Fla. Sanitorium & Hospital. *Læge*.

Olsen, Edwin E. L., 2211 Edgewater Drive, Coll. Pk. *Bogtrykker*.

Pahokee:

Andersen, Hans J. *Farmer*.

Palm Beach:

Eggert, John R., 159 Sunset Av. *Forretningsmand, skuespiller, tryllekunstner*.
Little Stork Club. Ejer: Niels G. Jørgensen. 162 Bradley Pl. *Restaurant*.

Palm Beach Travel Service. Ejer: Cand. pharm. Anna Margrethe Olsen (Chr.X. Fr.M.). 116 Worth Av. (P.O.B. 2408). *Rjsbureau*.

Wichfeld, Aksel, The Reef, S. Ocean Blvd.

Pompano Beach:

Christensen, Carl Chr., 1230 N. E. 3rd St.
Fhv. *apoleker* (N.J.).
Pultz, Alfred (Chr.X.Fr.M.). *Rentier*.

Riviera Beach:

Bjerrrehus, Peter C., fhv. borgmester, P.
O.B. 244. *Rentier*.
Jensen, Paul, Miramar Court. *Bygmester*.

Sarasota:

Posselt, Georg, fhv. dir. (N. Oats Co.,
Minneapolis, Minn.), 2332 McClellan Pky.
Rentier.

St. Petersburg:

Albeck, Johs. B., fhv. dir. (Columbia Film,
Far East), 5521 20th Av. S. (7). *Rentier*.
Garben, Herman, 530 Freeport Av., (N.).
Fhv. *entreprenør*.
Jørgensen, Paul J., cand. polyt. (B), city
engineer, City of St. Petersburg. *Ingeniør*.
Nielsen, Henry M., dir. of bldg, Bldg.
Dept., City of St. Petersburg.

Tampa:

Petersen, Paul W. (R.Db.) (Chr.X.Fr.M.),
fhv. dansk vicekonsul, Embassy Apart-
ments, P.O.B. 813. Fhv. *bankmand*.
Swendsen, Fred, 127th St. & Fla. Av.
Olier en gros.
Swendsen, Gustav, 305 S. Habana Av. *Garager*.

West Palm Beach:

Bang, Hugo C., Stewart, Hon. Walter E.
Edge »Morven« (Princeton, N.J.), Three
Orange Inn
Royal Palm Studio, Ejer: Guno Karlberg.
307 S. Dixie Hwy. *Fotograf, fotoforhand-
ler*.

Winter Park:

Gormsen, Svend Th., M.Sc., Ph.D, prof,
Rollins Coll. *Matematiker*.

Georgia. ..**Atlanta:**

Scandinavian Airlines System, First Fede-
ral Bldg., 44 Pryor St., N.E. *Luftfart*.

Savannah:

Hansen, Oscar, cand. polyt. (B), 246 Bull
St. *Ingeniør*.
Thomson, Ebba Olsen, fru, Dance Studio,
2222 Lincoln St. *Danseskoleleder*.

Idaho.**Boise:**

Levring, Harold A., 819 N. 20th St.
York, Fred, 3015 Crescent Rim Drive.

Illinois.**Antioch:**

Hans & Mable's Place. Ejere: Hans og
Mable Christiansen. At Loon Lake S.W.
Cnr., Rte. 21 & Grass Lake Rd. *Restau-
rant*.

Bellwood:

Bramsen, Svend, dir., medejer, Spraying
Systems Co., 3201 Randolph St. *Ingeniør*.

Berwyn:

Christensen Constr. Co. Ejer: Jens P.
Christensen, 7108 W. Cermak Rd. *Byg-
mestre*.

Carlyle:

Søborg, Henry A., landbr.-kand., sire an-
lyst, extension agent, S. Ill. Breeding
Assn., Box 14.

Chicago:

Ahstrom, J. P., M.D., 4124 North Av., (39).
Læge.
Andersen, Arnold, 4441 Irving Pk. Blvd.,
(41). *Ejendomshandler, assurandør*.
Andersen, H. S., D.D.S., 3215 North Av.,
(47). *Tandlæge*.
Andersen, P. J., Danish Old Peoples
Home, 5656 N. Newcastle Av., (31). Fhv.
mægler, assurandør, notar, rejseagent.
Avon Radio Service. Ejer: Tony Rasmus-
sen. 3329 Fullerton Av., (47). *Radio-
service*.
Avon Rug Cleaners. Ejer: Vincent Kanter.
3159-63 Milwaukee Av., (18). *Tæppe-
rensning*.
Bang, Otto A., & Son. Ejere: A. H. Bang
og O. A. Bang jr. 2432 Byron St., (18).
Transport, brændsel.
Barslund, John, 3218 W. North Av., (47).
Rentier.
Bay, J. Christian (K.Db.) (Chr.X.Fr.M.),
dr litt. h.c., librarian emeritus, The
John Crerar Library (bolig: 210 Elm Av.
Elmhurst). *Bibliotekar, skribent*.
Beck, Anton T. J., 3858 W. North Av., (47).
Ejendomme, assurance.
Beck Brothers. Ejere: E. M. Beck og
Otto Beck. 3910 Byron St., (18), og 1856
N. Francisco Av., (47). *Malere, dekora-
tører*.
Bell Garage and Brake Service. Ejere:
Fred Pulver og Christ Storm. 4235 N.
Kedzie Av., (18). *Autoservice*.
Benson Fish Co. Inc. Dir.: A. Buhl. 652
W. Randolph St., (6). *Fisk, delikatesser*.
Benson & Rixon. Ejer: Andrew Benson.
1301 N. Milwaukee Av. *Herreekvipering*.
Borg, Christ, 5639 W. Roscoe St., (34).
Entreprenør.
Borg, M. J., 6400 N.W. Hwy., (31). *Gart-
ner*.
Brix Publishing Co. (Northwest Times).
Ejer: Red. Christ Brix (Chr.X.Fr.M.).
3821 W. North Av., (47). *Bladforlag*.
Brix Travel Service Ejer: Christ Brix
(Chr.X.Fr.M.). 3821 W. North Av., (47).
Rejsebureau.
Bundesen, Herman N., pres., Chicago
Board of Health, 54 W. Hubbard St.,
(10). *Læge*.
Carl's Tavern. Ejer: Carl Andersen. 4149
Armitage Av., (39). *Restaurant*.
Christensen, Alfred C., dist. sales repr.
(Ill. & Iowa), vice pres. of engg. re-
search, Nat. Engineering Co., 549 W. Wa-
shington Blvd., (6). *Ingeniør*.
Christensen, Carl, 4040 W. North Av.,
(39). *Bageri*.

- Christensen, Carl O., 31 N. State St., room 502, (2). *Urmager*.
- Christensen, C. L. (Chr.X.Fr.M.), dir., vice pres., chairman, Executive Committee, The Celotex Corp., 120 S. La Salle St., (3).
- Christensen, Peter B., D.D.S., 1833 W. 103rd St., (43). *Tandlæge*.
- Christensen, Stanton, partner, Baur & Christensen, 175 W. Jackson Blvd., room 1825 A. *Assurance*.
- Clausen, C. F., cand. polyt. (B), dir., Mfg. Process Dept., Portland Cement Assn., 33 W. Grand Av., (10). *Ingeniør*.
- Damsbo, Paul B., cand. polyt. (B), Public Buildings Administration, U.S.P.O., (4). *Ingeniør*.
- Dania Hall. Vært: Paul Romer. 1651 Kedzie Av., (47). *Foreningslokaler, restaurant*.
- Danish Home Club. Ejer: Foreningen Dansk Folkesamfund. 7123 S. Cornell Av. *Pensionat*.
- Danish Y.M.C. Home. Ejer: Peter Jensen. 1659 Humboldt Blvd., (47). *Pensionat*.
- Dehr & Christensen. Ejere: Jørgen Dehr og Christensen. 2138 N. St. Louis Av., (47). *Tæmrere, entreprenører*.
- Ebert's Danish Bakery. Ejer: Kaj Ebert. 3250 W. North Av., (47). *Bageri*.
- Eriksen's Catering Service. Ejer: John Eriksen. 5811 Diversey Av., (39). *Anretninger i hjemmene*.
- Floor, Erik, & Associates, Inc. Dir.: Erik Floor. 139 N. Clark St., (2). *Rddg. ingeniører*.
- Frandsen, A. M., 5141 W. Deming Pl., (39). *Ingeniør*.
- Gnatt, Remore J., fru Holden Travel Service, 119 W. Wacker Drive, (1). *Rejsebureau*.
- Green Lantern, The. Ejer: Walter Gravenegaard. 2838 W. North Av., (47). *Restaurant*.
- Gundel, Axel, 110 S. Dearborn St., (3).
- Hannemann, Axel S., 3912 N. Nora Av., (34).
- Hansen, Andrew H., 7344 S. Crandon Av., (49). *Entreprenør*.
- Hansen, C., 3556 Fullerton Av., (47). *Urmager, juveler*.
- Hansen, Carl Marinus, 2721 N. Kilpatrick Av.
- Hansen, Chris, vice pres., Austin Coal & Coke Co., 4619-33 Maypole Av., (44).
- Hanson Co., The C. H., 303 W. Erie St., (10). *Stempler*.
- Hansen, Frederick L., 100 W. North Av., (10). *Tandlæge*.
- Hansen, Hans, 3846 W. North Av., (47). *Skrådermester*.
- Hansen, Holger, 2622 W. North Av., (47). *Vin, øl, spirituosa*.
- Hansen Foundry Co. Ejer: J. P. Hansen sr., 1741-57 N. St. Louis Av., (47). *Støberi*.
- Hansen's Home Cooking Restaurant. Ejer: Fannie Hansen. 4404 W. Armitage Av., (39). *Restaurant*.
- Hansen, Peter, 4638 Armitage Av., (39). *Auto- og mek. værksted*.
- Hansen & Son. 402 E. 79th St., (19). *Buntmagere*.
- Hansen, Svend B., cand. polyt. (M), supervisor, plants layouts mech. equipment, Int. Harvester Co., 180 N. Mich. Av. *Ingeniør*.
- Herløv, Rasmus (R.Dbg.) (Chr.X.Fr.M.), red. (Domestic Engineering), Gladstone Hotel, 6200 S. Kenwood, (37). *Teknisk redaktør*.
- Holm, Jens C., cand. polyt. (B), dir. of engg., Marquette Cement Mfg. Co., 20 N. Wacker Drive, (6). *Ingeniør*.
- Holmen Bros. Ejere: Niels A. og H. Elvin Holmen. 5932 Thorndale Av., (30). *Malere, dekoratører*.
- Holmen, Jens L. 3916 N. Kildare Av., (41).
- Humboldt Optical Co. Ejer: Dr. P. H. Johnsen. 3126 W. North Av., (47). *Briller, optik*.
- Iversen Baking Co. Ejer: Elvinus Iversen. 1753 N. Tripp Av., (47). *Bageri*.
- Jacobsen, Thorkild, dr. phil., prof., dir., Oriental Institute, Univ. of Chicago, 1155 E. 58th St., (37). *Arkæolog*.
- Jensen, Anker W., gen. supt., production engg., Ford Aircraft Engine Div. *Ingeniør*.
- Jensen, Anton M., 3215 W. North Av., (47). *Læge*.
- Jensen, Hans, & Sons Inc. Ejer: Hans Jensen. 4903 W. Fullerton Av., (39). *Varmeeentreprenører*.
- Jensen, J. K., 4837 N. Bernhard St., (25). *Malers, dekoratør*.
- Jensen, Morgan. Ejer: Paul Leubscher. 3317 W. North Av., (47). *Blomster*.
- Jensen, Oscar M., c/o Robert W. Nocar, 5308 W. North Av. *Buntmager*.
- Jensen, Peter L. (R.Dbg.), pres., Jensen Industries Inc., 329 S. Wood St., (12). *Ingeniør, opfinder*.
- Jensen, Simon, c/o J. K. Andersen & Son, 7909 S. Chicago Av. *Fisk*.
- Jensenius, Gunnar (Chr.X.Fr.M.), 1 N. La Salle St., suite 1061, (2). *Sagfører*.
- Jensenius, Hugo, tegnestuechef, Spraying System Inc., 4104 Wabansia Av., (39). *Ingeniør*.
- Jensen's Danske Bageri. Ejer: Victor Jensen. 4237 Fullerton Av., (39). *Bageri*.
- Judsen Rubber Works Inc., Pres.: Carl A. Judsen. 4107 W. Kinzie St., (24). *Gummi*.
- Kearnis, J. Don. Ejer: Morten Nielsen. Board of Trade Bldg., 141 W. Jackson Blvd., (4). *Blomster*.
- Klenz, Torben C., 7516 E. Lake Tce., (26). *Træ- im- & export*.
- Kvist, Anton (R.Dbg.) (Chr.X.Fr.M.), 3821 W. North Av., (47). *Murer, forfatter*.
- Ladegaard, Andrew, 2921 W. Diversey Blvd., (47). *Malermester*.
- Lassen, Morten B., 3561 Fullerton Av., (47). *Smør, øg*.
- Licht, J. C., Co. Ejer: Christ H. Licht. 4821-23 W. Chicago Av., (51). *Tapet, malervarer en gros*.
- Lund Coal Co., H. N. Dir.: Otto Lund. 1741 N. Calif. Av., (47). *Kul*.
- Lundsgaard, Christ, 3927-29 McLean Av., (47). *Cemententreprenør*.
- Madsen, M. R., & Sons. 1626 N. Calif. Av., (47). *Møbelfabrik*.

- Maits, Aage, D.D.S., 1317 N. Milwaukee Av., (22). *Tandlæge*.
- Marbelette Floor Co. Pres.: Soren L. Hansen. 228 N. La Salle St., (1). *Gulvbelægning*.
- Melchior Wilh. A., cand. polyt. (B), 105 W. Madison St., (2). *Ingeniør*.
- Miller, Dines, 2648 N. Troy, (47).
- Mogensen, Harry C., 2624 W. North Av., (47). *Apoteker*.
- Mont Clare Mill Co. Ejer: Albert Lykkc. 3923 W. Armitage Av., (47). *Bygnings-tommer, -artikler*.
- Mose, A. K., Realty Co. Ejer: Aron K. Mose. 6353 N. Claremont, (45). *Ejendomsnæglere*.
- Mount Olive Cemetery & Greenhouses. Supt.: Robert S. Johnson, 3800 N. Narragansett Av., (34). *Kirkegård, gartneri*.
- Munch, A. C., c/o Roberts & Schaeffer, 130 N. Wells St., (6). *Ingeniør*.
- Mörch, E. Trier (M.T.Kha.), dr. med., prof. overlæge, dir., Univ. of Chicago Research Lab. of Anaesthesia, 950 E. 59 St., (37). *Læge*.
- Nelson, Peter Bering (K.Dbg.), partner. Nelson, Boodell & Will, 105 S. La Salle St., (3). *Sagfører*.
- Nicholson, F. M., 6100 W. Diversey Av., (39). *Læge*.
- Nielsen, A. C., Co. Ejer: Arthur C. Nielsen. 2101 Howard St. *Markeds- og radio-aflytnings-analyser*.
- Nielsen Bros. Mfg. Co., 2220-40 N. Springfield Av., (47). *Bygningsmateriel*.
- Nielsen, Christ, Inc. Dir.: Eric B. Nielsen og Christ Nielsen jr. 3301-05 Fullerton Av., (47). *Begravelser*.
- Nielsen, Henry, 3220 W. North Av., (47). *Slagtermester*.
- Nielsen & Johnsen, 5660 Race St., (44). *Vognfabrik*.
- Nielsen, S. N., & Co. Ejer: Elker R. jr. & Robert Nielsen. 3059 Augusta Blvd., (22). *Bygningsentreprenør*.
- Nielsen's Restaurant. Ejer: Aksel Nielsen (R.Dbg.) (Chr.X.Fr.M.). 7330 W. North Av., (35). *Restaurant*.
- Nielsen's Restaurant. Ejer: Hans Nielsen. 7830-40 S. Western Av., (20). *Restaurant*.
- Norsemen's Club. Ejer: Pete Petersen. 3271 -73 W. Fullerton Av., (47). *Skand. nat-klub*.
- Northwest Butter & Egg Co. Ejere: Peder Kristensen, Søren Vig. 4223 W. Division St., (51). *Fodevarer*.
- Nyboe, J. W., 3238 Berteau Av., (18).
- Nymark, Folmer, D.D.S., 4005 W. North Av., (39). *Tandlæge*.
- Ohlrich, N. Hargen, 120 S. La Salle St., (3). *Assurance*.
- Ole Constr. Co. Ejer: Ole Petersen jr. 4930 Fullerton Av., (39). *Entreprenør, byggmester*.
- Olesen, Lauritz, 901 W. North Av., (22). *Rentier*.
- Olson Funeral Home. Ejer: Nels Olson. 3234 W. North Av., (47). *Begravelser*.
- Olsen's Fur Shop. 3836 W. North Av., (47). *Buntmager*.
- Pedersen, Adolph, & Son, 4451 N. Mango Av., (30). *Malere, dekoratører*.
- Pedersen, Arne, cand. polyt. (E), Goss Printing Press Co., 5601 W. 31st St. *Ingeniør*.
- Pedersen, Carl M., & Co. Ejere: L. H. Rasmussen. 3166 W. North Av., (47). *Ejendomsnæglere, assurandører*.
- Pedersen, Fred W., 547 E. 79th St., (19). *Juvelér*.
- Pedersen, John M., & Sons. Ejere: John M. Pedersen, Marshall E. Pedersen. 4338-40 Fullerton Av., (39). *Begravelser*.
- Pedersen, Max H., 6069 N. Albany Av., (45). *Dekorationsmaler*.
- Petersen Decorating Co. Ejer: Alfred Petersen. 7223 N. Hamilton Av., (45). *Malerfirma*.
- Petersen, Jurgen, pres., Petersen Furniture Co. & United Rug Stores Inc., 1046-56 Belmont Av. *Møbler, tæpper*.
- Petersen, Thomas G., 4154 W. North Av., (39). *Øjenlæge*.
- Raac, A. E., chief draftsman, Marquette Cement Mfg. Co., 20 N. Wacker Drive, (6). *Ingeniør*.
- Rasmussen, Anton, & Son, Cnr. Diversey & Cicero Av., (41). *Autoservice*.
- Rasmussen, Martin, 4048 N. Laverne Av., (41). *Revision, bogføring*.
- Rasmussen, Robert V., best.-medl., National Tea Co., 1000 Crosby St., (10).
- Rebild, Ejer: Signe Bang. 2908 W. North Av., (47). *Pensionat*.
- Reisenhuus, Peter P. (R.Dbg.), fhv. pres. (Am. Glove Co.), 939 W. Castlewood Tee., (40).
- Rex Painting & Decorating Contractors. Ejere: Carl Hansen, Axel Jørgensen. 4430 N. Kenneth Av., (39), og 3539 S. Austin Av., Cicero 50, Ill. *Malere, dekoratører*.
- Rigenstrup, Bernhard, 4247 W. North Av., (39). *Barber*.
- Rørdam, Svend, cand. polyt. (F), consulting engineer, Gen. Portland Cement Co., 111 W. Monroe St., (3). *Ingeniør*.
- Scandic Fish Co. Ejer: Einar Christiansen. 2847 McLean Av., (47). *Fisk*.
- Scandinavian Airlines System, 215 N. Michigan Av., (1). *Luftfart*.
- Scandinavian Fish & Oyster Market. Ejer: Jens W. Pedersen. 5519 W. Belmont Av., (41). *Delikatesser*.
- Scheel, Christian, pres., Service Tool Die & Mfg. Co., 5024 W. Byron, (41).
- Schiellerup, Emanuel, pres., Moist Pianos. 5505-09 N. Broadway, (40). *Flygler, klaverer, spinetter*.
- Schousboe, Peter, 3246 N. Nagle Av., (34). *Handelsgartner*.
- Seiling, John, sales promotor, Nat. Cordial Co. Inc., 2129-35 N. Western Av. *Spirituosa*.
- Spange, H. W., Lt. Col., dir., Group Div., Bankers Life & Casualty Co., 4444 Lawrence Av., (30).
- Søiberg, A. C., insp. (sporvejene), 1229 W. 72nd Pl., (36).
- Söderström, Emil, 2030 N. Humboldt Blvd., (47). *Komponist, musikarrangør*.
- Sørensen, Carl, 1450 N. Monitor, (51). *Bagermester*.
- Sørensen, John, 2919 N. Rockwell St., (18). *Cementstøber*.

Tasty Meat Market. Ejer: Knud Kastrop.
4350 Irving Pk. Blvd., (41). *Viktualier*.
Teisen, Axel V., 5332 N. Spaulding Av.,
(25). *Arkitekt*.

Terp, A., 2427 W. Irving Pk. Rd., (18).
Trappefabrik.

Thorgersen & Ericksen Co. Ejer: Carl
Thorgersen. 228 N. La Salle St., (1).
Entrepreneur.

Thorsen, W. B., 1822 School St., (31).
Boghandler, antikvar.

Thorsen's Shoe Store. 3407 Fullerton Av.,
(47). *Skotøj*.

Thuesen, Nettie, 3334 W. North Av., (47).
Damekonfektion.

Tivoli Cafe. Ejer: Axel Larsen. 3313 Ful-
lerton Av., (47). *Restaurant*.

Treschow, Michael, cand. polyt. (M), M.
Sc., 310 N. Richmond Av., Clarendon
Hills. *Ingeniør*.

Ugilt, Jörgen (George) (Chr.X.Fr.M.), insp.
(Hogan & Farwell Real Estate Co.), 5830
S. Stony Island Av., (37).

Vagtborg's Bakery. Ejer: Mrs. Elinor Vagt-
borg Mikkelsen. 2751 W. North Av., (47).
Bageri.

Warthoe, Christian (Chr.X.Fr.M.), 1848
N. Sawyer, (47). *Billedhugger*.

Wedell-Wedellsborg, B., cand. polyt. (B),
Harza Engg. Co., 400 W. Madison, (6).
Ingeniør.

Vollan & Petersen Furniture Mfg. Co.
Medejer: Carl Theodore Petersen. 230 W.
Huron St., (10). *Mobelfabrik*.

Cicero:

Zack Co., The. Ejer: Hans J. Zack. 4610
W. 12th Pl. *Ventilation*.

Des Plaines:

Benson, Andrew, Mt. Prospect & Touhy
Nursery. *Orkidégartner*.

Elgin:

Modern Dairy Co. Inc. Pres.: Julius Jes-
sien. 1002 N. Liberty St. *Mejeriproduk-
ter*.

Elmhurst:

Danish Peasant House. Ejere: Agnes &
Betzy Lollesgaard. 107 S. York St. *Gave-
bod*.

Elmwood Park:

Elmwood Park Press. Ejere: Hjalmar
Bertelsen, Dan Nygaard. 36 Elmwood
Pky., (35). *Bogtrykkeri*.

Hansen, Fred H. (R.Dbg.), fabriksresta-
urator, Motorola, 2115 N. 78th Av., (35).
Restaurator.

Hoehamer's Hardware Store, 7432 W.
Grand Av., (35). *Isenkram*.

Sorensen, Sam P., 7935 Wellington Av.,
(35). *Maler, dekorator*.

Evanston:

Nyholm, Jens, M. A., chief librarian,
Northwestern Univ. Library. *Bibliotekar*.
Strand, Kaj Aage (Chr.X.Kr.E.M.), dr.
phil., prof., Northwestern Univ. og Univ.
of Chicago, dir., Dearborn Observatory.
Astronom.

Fox Lake:

Hertz, Carlo. *Slagteri, kødudsalg*.
Waltonian Hotel. Ejere: Maggie og Wen-
del Krogh. *Hotel*.

Freeport:

Weber, Ancher C., 408 Snd. Nat. Bldg.
Osteopatisk læge.

Grays Lake:

Petersen, Esper A. (R.Dbg.) (Chr.X.Fr.M.),
fhv. dir. (Chicago Die Mold Corp.),
Maple Line Farm. *Plasticfabrikant*.

Homewood:

Hansen, Henry II., 1744 W. 187 St. *Maler,
dekorator*.

Joliet:

Winther, Kai I., 119 Reed St. *Ingeniør*.

Kewanee:

Bulow Petersen, Arnold, staff asst., Wal-
worth Mfg. Co.

Lake Bluff:

Nielsen, Emanuel, D.D.S., 105 Scranton
Av. *Tandlæge*.

Lake Forest:

Lothe, Nanna R., Mrs. (fh. fru Gorm
Rasmussen) (Chr.X.Fr.M.) (Kgl. Belønn-
med. 1. kl. m. kr.), Box 430, 1404 N.
Waukegan Rd.

Lake Villa:

Johnson's Resort. Ejer: Henning Johnson.
Deep Lake. *Traktørsted*.
Neergaard's. Ejer: Lilla Neergaard. Deep
Lake Rd. & Fifth Av., Deep Lake. *Køb-
mandshandel, traktørsted*.

Maywood:

Knudsen, Johannes H. V., cand. mag.,
Ph.D., prof. of church history, dean,
graduate school, Theological Seminary.

Naperville:

Kjelds, Niels, cand. phil., Ph.D., prof. i
germansk sprog og litt, head, German
Dept., North Central College. *Filolog*.

Oak Park:

Mose, H. Ejnar, 911 N. Elmwood Av. *Fhv.
bibliotekar*.
Nelson Motors Inc., 541 Madison St. *Auto-
salg og -service*.

River Forest:

Bjerg, Niels H., cand. polyt. (F), mgr.,
material research, A.B. Dick Co., 1323
Ashland Av. *Ingeniør*.
Christensen, John C., 1102 Franklin Av.
Arkitekt.

River Grove:

Danish Inn. Ejere: Margrethe og Viggo
Rasmussen. Grand Av. & Erie St. (8100
W.). *Restaurant*.
Knudsen, Ove (Kgl. Belønn.-med. 1.kl. m.
kr.), 2450 Forest View.

Rock Island :

Nielsen, Harold C., 1216-22nd St. *Øjenlæge*.

Rock Island Creamery. Ejer: Niels P. Petersen. 3236 - 14th St. *Mejeri*.

Urbana :

Brems, Hans, dr. polit., assoc. prof., Univ. of Ill., Dept. of Economics. *Nationaløkonom*.

Waukegan :

Elite Bakery. Ejer: Paul A. Hansen. 129 ½ N. Genese St. *Bageri*.

Lohmann, Victor, pres., reg. prof. engineer, Rudy Heating & Air Conditioning Co. Inc., 1012 Wash. St. *Ingeniør*.

Petersen, P. W., & Co., 182 Stripe Court. *Entreprenør*.

Waukegan Steel Sales. Ejer: S. W. Hansen. 1201 Belvedere.

Wilmette :

Christensen Animal Hospitals. Ejer: Dyr-læge O. Norling-Christensen. 730 Hibbard Rd. *Dyrreklirik*.

Thogersen, Osv. C., pres., Thogersen Inc, 609-11 Ridge Rd. *Lingeri, strømper*.

Indiana.**Richmond :**

Thompson's Dairy. Ejer: Christian Thompson (Columbus, Ohio). *Mejeri*.

Iowa.**Ames :**

Nielsen, Verner H., Ph. D., asst. prof., Iowa State Coll., Dairy Industry Dept. Petersen, Christian, lærer, Iowa State Coll. *Billedhugger*.

Atlantic :

Videbeck, C. M. (R.Dbg.) (Chr.X.Fr.M.), St. Paul's Luth. Church. *Præst (F.K.)*.

Audubon :

Jensen, H. L., pastor emer. (F.K.). *Præst*. Lindholm, Holger. *Tømmerhandler*.

Cedar Falls :

Bang's Travel Bureau. Ejer: August L. Bang (R.Dbg.) (Chr.X.Fr.M.). 109 W. 2nd St. (P.O.B. 136). *Rejsebureau*.

Cryberg, Magnus, Cedar Falls Dairy, R. 4. Danish Book Concern. Ejer: August L. Bang (R.Dbg.) (Chr.X.Fr.M.). 109 W. 2nd St. (P.O.B. 136). *Boghandel*.

Holst, L., Printing Co. Ejer: Hans Bodholdt Holst (Chr.X.Fr.M.). *Bogtrykkeri og -forlag*.

Jensen, Ansger, 223 1/2 Main St. *Tandlæge*. Jessen, Verner, 219 1/2 Main St. *Tandlæge*.

Miller & Morgensen. Medejer: Martin Morgensen. 310 Main St. *Ejendomshandlere, assurandører*.

Nielsen, Holger O., vice pres., D.K., Bethlehem Luth. Church. *Præst (D.K.)*.

Stub, C. A. (Chr.X.Fr.M.), Fredsville Danish Evang. Luth. Church. *Præst (D.K.)*. Viking Pump Co. Dir.: Stanley Petersen. Bogholder: P. C. Petersen.

Council Bluffs :

Nørregaard, Hans, 617 S. Main St.

Davenport :

Hanslag Mfg. Co. Ejer: John Hansen (R. Dbg.) (Chr.X.Fr.M.). 1533 Rockingham Rd. *Knivfabrik*.

Decorah :

Strandvold, Georg S. (R.Dbg.) (Chr.X.Fr.M.), int. news editor, Decorah Posten, Box 252. *Journalist*.

Des Moines :

Bidstrup, Christian W., 3210 E. 13th St. Bierring, Walther L., M.D., state commissioner of public health, 3007 W. Grand Av. *Læge*.

Hoegh, Leo A., state governor, Iowa, State Capitol. *Sagfører*.

Dubuque :

Nyholm, Paul C. (R.Dbg.) (Chr.X.Fr.M.), professor of church history, Wartburg Theol. Seminary.

Fort Dodge :

Hansen-Rødhjelm, H. P. K., pastor emer. (F.K.), 1415 - 5th Av. N. *Præst*.

Iowa City :

Christensen, Thomas P., Ph.D. *Forfatter*.

Mason City :

Rasmussen, John C., 410 S.E. 21st St. *Fhv. bygmester*.

Tofte, Hans V. (R.Dbg.) (Chr.X.Kr.E.M.), col., pres. & gen. mgr., Klipto Loose Leaf Co., 15-17 S. Delaware Av.

Newell :

Jorgensen, Martin J., partner, Jorgensen & Iversen, P.O.B. 644. *Entreprenør, bygmestre*.

Spencer :

Jensen, John M. (R.Dbg.) (Chr.X.Fr.M.), D.D., 321 E. 8th St. *Præst (F.K.)*.

Sumner :

Hansen, Chris, borgmester. *Entreprenør*.

Waterloo :

Lund, Johannes, produktionschef, John Deere Co., 812 Wellington.

Petersen, Ib, afd.-chef, Blacks Dept. Store, 203 Walnut St.

Schoitz Engg. Works. Ejer: Otto A. Schiøtz. 221 W. 6th St. *Maskinfabrik*.

Waverly :

Waverly Electric Shop. Ejer: William Tofte. Box 296. *El. art., køleskabe, dansk import*.

Kansas.

Topeka:
 Petersen, C. A., supt., Hill's Packing Co.
 Wagner, Frederik, cand. med., Topeka
 State Hospital. *Læge*.

Wichita:
 Greisen, Victor G., biskop (Assemblies of
 God Church), 1002 S. Emporia St.
Præst.
 Jensen Machinery and Dairy Supply Co.
 Inc. Ejer: S. K. Jensen. 323 S. Tce.
 Drive. *Maskinfabrik*.

Louisiana.

New Orleans:
 Eilerson, Chr. P., 1446 Arabella St. *Ren-
 tier*.

Hansen, Axel W., Lumber Co. Ejer: Lt.
 col. (U.S.Army) Axel Wilh. Hansen.
 3113 Tchoupitoulas St. *Tømmerhandel*.
 Hansen, Edward H., 418 Kenilworth St.,
 (19). *Entrepreneur*.

Hansen, Karl, Co., Inc. Pres.: Karl Han-
 sen (Chr.X.Fr.M.). 1600 Poydras St.
Glaser en gros.

Hofmann-Olsen, T., Export Lumber Co.
 Inc. Pres.: Kgl. dansk generalkonsul
 Ingemann Olsen (Rt.Dbg.) (Chr.X.Fr.M.).
 Forretn.-fører: Eilif Christiansen (Chr.
 X.Fr.M.). 611 Int. Bldg., 611 Gravier
 St., (12). *Savværker, tømmerexport*.

Jensen, Alex Emil, 2915 Robert St. *Entre-
 preneur*.

Jepsen, Hans Karl, Shilstone Testing
 Labs., 814 Conti St. *Kemiker*.

Jepsen, Poul, konsultatssekr., 1809 Vete-
 rans Memorial Hwy., Metairie, La.

Madsen Forest Products Co. Ejer: John
 Madsen. 320 Whitney Bldg., (12). *Træ-
 im- & export*.

Nielsen, Peter D., pres, Reuter Seed Co.
 Inc., 520 N. Carrollton Av., (9).

Olsen Co., Ole K. Ejer: Civiling. Ole K.
 Olsen (Chr.X.Fr.M.). 823 Perdido St.,
 (12).

Pallfelt, Hans A., 1539 Wash. Av. *Inge-
 niør*.

Qvistgaard-Petersen, Aage (R.Dbg.) (Chr.
 X.Fr.M.), president, Wesson Oil & Snow-
 drift Co. Inc., 210 Baronne St., (12).
Vegetabiliske olier.

Thompson, P., Tool & Supply Co. Ejer:
 P. Thompson. 1104 Tchoupitoulas St.

Ussing, Harold, cand. polyt. (B), structu-
 ral engineer, Design Branch, U.S. Naval
 Sta., Algiers (New Orleans), La. 2060
 Monticello Av., Jefferson Branch, (21).
Ingeniør.

Shreveport:

Petersen, Karl E. *Rentier*.

Maine.

Portland:
 Anthoensen Press, The. Ejer: Frederick
 W. Anthoensen. 105 Middle St., (6).
Bogtrykkeri, forlag.

Vassalboro:

Collin, Hedvig, Oak Grove School. *Forfat-
 terinde, illustratør*.

Maryland.**Baltimore:**

Bang, Axel F., cand. polyt. (E), drifts-
 best., Pennsylvania Gas & Water & Po-
 wer Co., 5307 Springlake Way, (12).
Ingeniør.

Gulcke, John K., Bethlehem Steel Co.,
 Baltimore Yard, Key Hwy. *Ingeniør*.

Jensen, Holger, fhv. manager (Maryland
 Casualty Co., Engg. Div.), Broadview
 Apts. 105, 116 W. Univ. Pky., (10).
Ingeniør.

Landergren, Henry, 4011 Buckingham Rd.,
 (7). *Malmester*.

Skau, Nis H., cand. polyt. (F), Ph. D.,
 research chemist, Baltimore Gas &
 Electric Co. *Ingeniør*.

Tvergaard, Aage M., supt., Harbison-Wal-
 ker Refrigerators Co., 1200 Patapsco Av.,
 Brooklyn, (25).

Bethesda:

Highby (Højby), Ingemann, prof., 7612
 Aberdeen Pl.

College Park:

Hansen, P. Arne, prof. of vet. bacterio-
 logy, Univ. of Md. and Md. State Board
 of Agriculture. *Bakteriolog*.

Laurel:

Stendorf, Børge E., chief surgeon & phy-
 sician, Dist. Training School, (member,
 Board of Public Welfare, Washington,
 D.C.). *Læge*.

Tacoma:

Nielsen, Niels Marius, bldg. insp., U.S.
 Government, Washington D.C., 111 Maple
 Av.

Massachusetts.**Belmont:**

Lauritzen, Lauritz Aage, printer, Belmont-
 Watertown Herald, 19 Flatt Rd. *Bog-
 trykker*.

Vohtz, Gunhild Gansing, fru, 338 Waverly
 St., (78). *Journalist*.

Boston:

Christensen, Jacob M., insp., Boston Po-
 lice Dept. *Polititinspektør*.

Grove-Rasmussen, Morten, cand. med.,
 dir., Blood Bank, Mass. Gen. Hospital.
Læge.

Hansen, Einar, 120 Hemingway St. *Violin-
 ist*.

Hansen, Eric H., dr., pres., Angell Memo-
 rial Hospital, 180 Longwood Av., (15).

Holdensen, P., & Co. Ejer: Peder Holden-
 sen. 90 W. Brookline. *Malere, dekora-
 tører*.

Ingenohl Ingo, asst. prof., industrial ma-
 nagement, Mass. Inst. of Technology,
 School of Industrial Management, 50 Me-
 morial Drive, (39).

Ipsen, Johannes, assoc. prof. of public
 health, Harvard Univ., supt. of Inst. of
 Laboratories, Dept. of Public Health,
 Commonwealth of Mass., 375 S. St., (30).
Læge.

Jensen, Harbo F., sales mgr., Sterling Motors, 223 Beacon St.

Larsen, Kaj, 483 Tremont St. *Dekorator*.
Larsen, Niels Hj. (R.Dbg.), partner, Leland & Larsen, 814 Statler Bldg. *Arki-
tekt*.

Nyboe, H. de F., gen. mgr., The Sheraton Hotel.

Rosenvinge, Norman v., kgl. dansk konsul, 40 Mt. Vernon St., (9). *Sagfører*.

Vohtz, Tage F., regional mgr., E. I. du Pont de Nemours & Co., 35 Cambridge Pky. *Ingeniør*.

Cambridge:

Deichmann, Elisabeth, frk. (Chr.X.Fr.M.), mag. scient., Ph. D., curator of Marine Invertebrates, Museum of Comparative Zoology, Harvard Univ., (38). *Zoolog*.

Newton:

Bang, Eleonore K. (Chr.X.Fr.M.), 24 Newtonville Av. *Beskæftigelsesterapeut*.

Quincy:

Jensen, John M. (Høring Parketfabrik). *Parketfabrikant*.

Rockport:

Benzon, Axel. *Fhv. postembedsmand*.

Salem:

Schmidt, H. L., & Sons. Ejer: Harold L. Schmidt. 13 Central St. *Malere, dekoratorer*.

South Hadley:

Muus, Jytte, mag. scient., prof., Mt. Holyoke Coll. *Biotekniker*.

Springfield:

Passburg, Hans, cand. polyt. (E), Western Mass. Electric Co., 73 State St. *Ingeniør*.

Petersen, Tycho M., ex secr., state senator, repr. and A.B.C. commissioner, Western Mass. Cafe Owners Assn.

Taunton:

Hansen, William R., pres., mgr., Plank & Hansen Inc., 24 Winthrop St.

Waltham:

Laursen, Svend, cand. polit., Ph. D., prof. of economics, Brandeis Univ. *National-
økonom*.

Michigan.

Ann Arbor:

Eriksen, Edward L., cand. polyt. (B), prof., engg. mechanics, Univ. of Mich. *Ingeniør*.

Bay City:

Jepesen, H. C., Gen. Hospital.

Berkley:

Norup, John, M.D., 2635 Coolidge Hwy. *Læge*.

Birmingham:

Evrson, George P. (R.Dbg.) (Chr.X.Fr.M.), kgl. dansk vicekonsul, executive in charge of project and authorization con-

trol, asst. to staff master mechanic, Chrysler Corp. *Ingeniør*.
Grann, Friede, fru (R.Dbg.) (Chr.X.Fr.M.) (D.r.K.H.) (M.T.Kha.), 6700 Oakhill Drive.

Dearborn:

Mayland, Valdemar, die maker leader.
Plum, Svend, 3629 Dudley.

Detroit:

Alkjærsg, Norma, frk., cand. polyt. (F). Wayne Univ., Coll. of Medicine, 1512 St. Antoine. *Ingeniør*.

Bodker Dairy Co. Ejer: Chris Bodker. 25440 Fenkel Av. *Mejeri*.

Boulevard Upholstering. Ejer: Viggo Em. Mikkelsen (Chr.X.Fr.M.). 20531 Grand River, (19). *Møbepolstring*.

Danish Sportsmans Club. Ejer: Henry Alb. Christensen. 1740 W. Hancock Av., (8). *Restaurant*.

Emanuelsen, John, cand. polyt. (M), sr. designer, General Motors Corp.; 14930 Grandville Av., (23). *Ingeniør*.

Feldtmose, Peter M. (Chr.X.Fr.M.), fhv. div. personnel mgr. (Socony Vacuum Oil Co. Inc.), 18620 Lancashire Rd.

Fromm, Eric, Inc. Ejer og pres.: Eric Fromm. 13975 Woodward. *Isenkram*.

Grann, Alfred E. (Chr.X.Fr.M.) (D.r.K.M.), cand. polyt. (M), chief eng., Mechanical Handling Systems Inc., 4600 Nancy Av., (12). *Ingeniør*.

Guldager, Walter E., partner, Den-Ark Tool & Die Co., 23811 Telegraph Rd., (19). *Værktøjsfabrikant*.

Hagedorn, Marius C, institutional dir., Lutheran Charities, 484 E. Grand Blvd., (7). *Præst (F.K.)*.

Hansen, Hans, c/o Ross Ray Inc., 2751 E. Jefferson. *Reklame*.

Hansen, Jens Ove, 16524 Middlebelt, (19). *Elektroinstallatør*.

Hansen, Omar, 549 E. Jefferson Av., (26). *Skattekonsulent*.

Iversen's Danish Bakery. Ejer: Andrew Iversen. 17180 Lahser Rd., (19). *Bageri*.

Jørgensen, Adolf Emil, sr. designer, General Motors Central Engg. Staff, (2).

Knudsen's Danish Bakery. Ejer: Louis Knudsen. 18601 W. McNichols Rd., (6). *Bageri*.

Langelund, Jørgen, cand. polyt. (E), Mechanical Handling Systems Inc., 4600 Nancy Av., (12). *Ingeniør*.

Larsen Commercial Studio. Ejer: Karl Larsen. 4612 Woodward Av., (1). *Reklamelegning*.

Nielsen Tool & Die Co. Ejer: Sofus P. Persson. 202 Redford Theatre Bldg., (19). *Værktøjsfabrik*.

Persson's Travel. Ejer: Sofus P. Persson. 202 Redford Theatre Bldg., (19). *Rejsebureau*.

Rasmussen, Kai J. (Kgl. Belønn.-med. 1. kl. m. kr.), 9430 Livernois Av., (4). *Byggeentreprenør*.

Scandinavian Airlines System, 1249 Wash. Blvd. *Luftfart*.

Schjotz, Harold N., mech. floor insp., General Motors Corp. (Ternstedt Div.); 1745 W. Hancock, (8).

Suhr, Walter O., 4438-40 Trumbull Av., (8). *Installationsfirma*.
Warberg, Sofus J. P., c/o Giffels & Vallet Inc., (26). *Ingeniør*.

E c o r s e :
Glasius, Einar, The Great Lakes Steel Corp. *Ingeniør*.

F l i n t :
Bondesen, Eskild, treasurer, General Motors Corp.

G r a n d R a p i d s :
Jensen, Hans P. *Udgravnings-entreprenør*.

G r a y l i n g :
Bruun, John, pres., Grayling State Savings Bank, 110 Mich. Av.

H i g h l a n d P a r k :
Tip Top Bakery. Ejer: Harald E. Andersen. 12350 Hamilton Av., (3). *Bageri*.

K a l a m a z o o :
American Fibre Supply Co. *Affaldspapir*.
Jensen, Erik H., dr. pharm., lab.-forst,
The Upjohn Co., Dept. of Pharmacy,
P.O.B. 831, (99).

N e w a y g o :
Frederiksen, Anton C. *Rentier*.

O w o s s o :
Sandberg Music Studios. Ejer: Jess Hansen Sandberg, A.M. 321 E. Stewart St. *Musikskole*.

R o m e o :
Gerholt Industries. Ejer: James B. Giern og Anne Lisbeth Nutzhorn (Chr.X.Fr.M.).

T e c u m s e h :
Brodersen, Christian Nissen, Brodersen Bldg. *Kiropaktor*.
Touborg, Jens Kr. Friis, dir. of engg, partner, Tresco Inc.

T r a v e r s e C i t y :
Christensen, Harold V., project eng., asst. chief eng., Cone-Drive Gears, 12th St. *Ingeniør*.

Minnesota.

Al b e r t L e a :
Bonnerup & Son Funeral Home. Ejer: Mrs. Alma C. Bonnerup (Chr.X.Fr.M.). *Begravelser*.
Hansen, Hans Chr. *Fhv. bankmand*.
Jackobsen, Otto, Box 114. *Entreprenør*.
Kierkegaard, Jens Chr. *Afvandings-entreprenør*.

A s k o v :
American Publishing Co. Pres.: Fhv. guvernør Hjalmar Petersen. Box 265. *Bladforlag*.
Møller, Carl. *Bankier*.
Petersen, Hjalmar, fhv. state governor, Minn; railroad & warehouse commissioner. Box 265.

Petersen, Svend (Chr.X.Fr.M.), fhv. postmester, medejer af Adjustable Sign & American Publishing Co.

A u r o r a :
Barner-Nielsen, Preben, c/o Foley Contractors.

A u s t i n :
Herald Publishing Co. (Austin Daily Herald). Ejer: Harry Elwood Rasmussen. *Bladforlag*.

C r o o k s t o n :
Crockett Cold Storage Co. Ejer: Charles J. Reppien. 208 N. Main St. *Kølehus*.

D e x t e r :
Jacobsen, Nicolai S., pres., Dexter Dairies Inc. *Mejeri*.

D u l u t h :
Jensen, George Marius, fhv. udgiver, Duluth Free Press, 2117 W. 1st St. *Bogtrykker, bladudgiver*.

M a p l e P l a i n :
Lindholm, Paul F., pres., State Bank of Maple Plain. *Bankmand*.

M i n n e a p o l i s :
Aaberg, Jens Chr. (R.Dbg.), pastor emer. (D.K.), 132 E. 33rd St., (8). *Præst*.
Aarsleff, Hans C., instructor in freshman English, Univ. of Minn., English Dept., (14). *Sproglærer*.
Andersen, Silus Carl, F.A.C.S., Fairview Hospital. *Kirurg*.
Christensen, Bernhard Marinus (Chr.X.Fr.M.), coll. and seminary pres., Augsburg Coll. & Theological Seminary.
Dania Hall, 427 Cedar Av. *Restaurant, selskabslokaler*.
Danish Seed Co. Ejer: Carl C. Mosberg. 316 Hennepin Av. *Frø*.
Egekivist Bakeries. Ejer: Vald. Egekivist. 1400 S. 7th St. *Bageri*.
Hansen, Axel, agricultural dir., Minneapolis Star & Tribune Newspapers, 425 Portland Av., (15).
Iversen, Angel, 619 Fourth St. S.E. *Bygmester*.
Jensen, Marius Jens, 303 Donaldson Bldg. *Læge*.
Johnson, Andrew N. (R.Dbg.) (Chr.X.Fr.M.), kgl. d. generalkonsul, rådg., N. Am. Life & Casualty Co., 1127 First Nat. Soo Line Bldg., (2). *Sagfører*.
Johnson, Gordon A., kgl. d. vicekonsul, 1127 First Nat. Soo Line Bldg., (2). *Sagfører*.
Johnson, James Andrew, 1009 Nicollet Av. *Læge*.
Juhl, Olaf Rye, pres., Olsen Fish Co., 813-21 N. Fifth St., (1).
Juil, J., vice pres., N.W. Consolidated Milling Co.
Jørgensen, Clyde M. O., pres., dir., Fourth Northwestern Nat. Bank, 401 Cedar Av., (4). *Bankmand*.
Jørgensen, Ottar S., St. Peter Luth. Church, 3149 - 35 Av. S. *Præst (D.K.)*.
Linden Hill Cleaners, Ejer: Adolph C.

Andersen, 4324 Upton Av. S. *Renseri, Jarveri.*

Perfection Mfg. Corp. Chairman: Lauritz Dinesen, 2125 E. Hennepin Av. *Malke-maskiner.*

Petersen & Russell. Ejer: Einar Schouborg Petersen, 9708 Wayzata Blvd. *Blomsterhandel.*

Petersen, Paul William, secr., General Metalware Co.

Raun, James J., dean, Northwestern Luth. Theological Seminary, 100 E. 22nd St. *Præst.*

Scandinavian Airlines System, 1055 Rand Tower Bldg. *Luftfart.*

Schiøtz, Aksel (R.Dbg.), prof., Univ. of Minn. *Operasanger, sangpædagog.*

Thorpe, Niels, assoc. prof., swim coach, Camp White Earth og Univ. of Minn. *Idrætsleder.*

Viltoft, Jørgen, food & beverage mgr., Radisson Hotel, (2).

Woodland Transfer & Warehouse Co. Ejer: Nils P. Nikolaisen, 2300 E. 26th St. *Flytning, opbevaring.*

Northfield: Miller, Arild Justesen, prof. of chemistry, Carleton Coll. *Kemiker.*

Rochester: Henriksen, J. D., cand. med., Mayo Clinic. *Læge.*

Petersen, Magnus C., medical supt., Rochester State Hospital. *Læge.*

St. Paul: Debel, Niels H., 2092 Carroll Av. *Sagfører.* Ingemann, William M., 345 Minn. St. *Arkitekt.*

Olsen, Byron, secr., Casualty Underwriters Inc., 230 Hamm Bldg. *Assurandør.*

Petersen, Wm. Earl (R.Dbg.), prof. of dairy husbandry, Univ. of Minn., (1). *Mejerieexpert.*

Rysgaard, Jens M. (Chr.X.Fr.M.), fhv. prof., Hamlin Univ., Methodist Coll., 1400 Capitol Av. *Matematiker, fysiker.*

Steenberg Construction Co. Chairman: Paul R. O. Steenberg (R.Dbg.) (Chr.X. Fr.M.), pres.: Richard R. Steenberg, vice pres.: Paul R. Steenberg jr., supt.: Holger Nielsen, 1373 Marshall Av., (3). *Entreprenører.*

Spring Valley: Borre, Oluf. *Dyrlæge.*

Stillwater: Thomsen, Axel Chr. Bruno, 118 W. Olive St. *Entrepreneur.*

Tyler: Lauritzen, Hans, pres., Citizen & State Bank.

Mortensen, Enok (R.Dbg.), Danebod Luth. Church. *Præst (D.K.).*

Nordskov Thomsen, Frode. *Tandlæge.*

Mississippi.

Vicksburg: Hvorslev, Mikael Juul, cand. polyt. (B), dr. techn., consultant, Waterways Experiment Sta., P.O.B. 631. *Ingeniør.*

Woodville: Treppendahl, Carl M. (Chr.X.Fr.M.), pres., C. M. Treppendahl & Sons Inc., Woodville Cotton Gins, Woodville Home Ice Co Box 7. *Bomuld, gams, kvæg, hons, skovbrug.*

Missouri.

Columbia: Henriksen, Erik K. (R.Dbg.), cand. polyt. (M), head, Machine Tool Lab., Dept. of Mech. Engg., Univ. of Mo. *Ingeniør.*

Hannibal: Ingerslew, John P., First Methodist Church, 901 Broadway. *Præst.*

Joplin: Vinther, Michael C., cand. polyt. (F), sr. research chemist, Eagle-Picher Co., P. O.B. 290. *Ingeniør.*

Kansas City: Mortensen, Tage Alfr., cand. polyt. (M), sr. research eng., Midwest Research Inst., 4049 Pennsylvania Av., (11). *Ingeniør.*

Pedersen, J. C., mgr., Inter State Construction Co.; 41st & Chrysler. Østergaard, M. J., 2915 E. 29th St. *Sagfører.*

St. Louis: Boye, Erik C., partner, Peat Marwick Mitchell & Co. *Revisor.*

Corneli, Clifford, kgl. dansk vicekonsul, dir., Export Div., Corneli Seed Co., 101 Chouteau Av., (2). *Kornexport.*

Kirk, John Esben, dr. med., dir. of research, assoc. prof. of medicine, Wash. Univ. School of Medicine, Div. of Gerontology, 5600 Arsenal St., (9). *Læge.*

Lund, Herluf G., 6424 January Av. *Læge.* Mose, Carl G., St. Louis School of Fine Arts, Washington Univ.

Nielsen, Axel, Carter Carburator Corp., 3864 Park Av. *Ingeniør.*

Sedgewickville: Larsen, Jens P. M., pastor emer. *Forfatter.*

Montana.

Great Falls: Andersen, A. P. (R.Dbg.), T Bar S Ranch, Rte. 1 W. Box 375. *Farmer.*

Missoula: Bertelsen, Paul, Northern Pacific Railway Co. *Telegraflinjeinspektør.*

Sidney: Bach, Nels, pres., Sidney Land & Livestock Co. Inc., commissioner, State of Montana Hwy. Commission, Box 688. *Farm-administration.*

Nebraska.

Blair: Christensen Lumber Co. Ejer: Karl Christensen. *Tømmerhdl.*

Jensen, P. C. (Chr.X.Fr.M.). *Præst (F.K.).*

Jensen Travel Agency. Ejer: Pastor P. C. Jensen (Chr.X.Fr.M.). *Rejsebureau*.
Korshøj Construction Co. Ejer: Simon Korshøj. *Bygmestre*.
Lutheran Publishing House, 200 S. Fifth St. *Bogtrykkeri, forlag, import*.

Cozad:

Nielsen, S. Edward. *Assurandør, ejendomshandler*.

Fremont:

Topp, Adolph J., 706 E. Military Av. *Ejendomshandler*.

Grand Island:

Keohler Hotel. Ejer: Karl Alfr. Rasmussen. *Hotel*.

Kearney:

Helleberg & Helleberg. Ejer: John P. Helleberg. *Arkitekter*.

Lincoln:

Holberg, Otto Giede, prof., Univ. of Neb. *Sociolog*.

Holck, Harald G. O. (Chr.X.Fr.M.), B Sc., prof., Univ. of Neb., Coll. of Pharmacy, (8). *Farmakolog*.

Peterson, Val., fhv. governor, State of Neb., Federal Civil Defence administrator.

Plum, Mogens Munk, landbr.-kand., Ph.D., assoc. prof., Univ. of Neb., Dairy Husbandry Dept. *Mejerieexpert*.

Sørensen, Søren Chr., c/o Newberg & Bookstrom, 2105 M. St. *Blikkenslager*.

Omaha:

Andersen, Alf., 4826 S. 24 St. *Læge*.

Andersen, M. C., Medical Arts Bldg. *Læge*.
Bisgaard, J. Dewey, Medical Arts Bldg. *Læge, kirurg*.

Christiansen, George, & Co., 4th floor, Securities Bldg., S.E.Cnr., 16th & Farnam Sts. *Ure, juveler, diamanter*.

Frontier Towel & Linen Supply Inc. Ejer: Jens Marinus Jensen, 1474 S. 16th St. *Soigneringsfirma*.

Funder, F. F., 615 Barker Bldg. *Chiropradist*.

Gregersen Bros. Ejer: Louis Gregersen. Omaha National Bank Bldg. *Revision*.

Hansen, Mal., dir., Omaha Radio Sta. W.O.W., Farming Dept.

Jensen, Albert O., 515 N. 18 St., (2). *Øvne og brændsel en gros*.

Krog, Marius, Ctr. Luth. Church, 819 S. 22 St. *Præst (D.K.)*.

Lawson, Frank V. (R1.Dbg.), konsul, 625 Farnam Bldg. *Sagfører*.

Lawson Funeral Home. Ejer: Oscar W. Lawson. 4643 Farnam St. *Begravelser*.

Neble, Sophus, F., Publishing Co. (Den Danske Pioneer). Pres.: Mrs. Olivia H. Neble. Gen. mgr.: E. M. Neble. Neble Bldg., 24th & Valley Sts., (7). *Bogtrykkeri, bladforlag*.

Nielsen, E. A., & Co. Ejer: Walter Nielsen. 1309 N. Saddle Creek Rd. *Møbelpolstring*.

Springwell Cemetery. Leder: Axel Skelbeck (Chr.X.Fr.M.). 908 W.O.W. Bldg, (2). *Begravelser*.

Stilling, N. P., & Son, 509-11 Brown Block, 16th & Douglas Sts. *Urmagere, guldsmede*.

Superior:

Jensen, Carl C. C., asst. mgr., Farmers Union Co-operative Creamery Co. Inc., Box 111.

Norgaard, James C., gen. mgr., Farmers Union Co-operative Creamery Co. Inc., Box 111.

Tilden:

Hansen, Laurits C. *Dommer*.

Nevada.

Las Vegas:

Jensen, Julius, Southern Nev. Memorial Hosp. *Læge*.

Reno:

Christensen, Ingvar, 235 College Drive. *Entrepreneur*.

Herz, R., & Bros. Inc., 237 N. Virginia St. *Urmagere, juvelér*.

Jensen, Paul Holm, prof., Univ. of Nev. Nevada Rock & Sand Co. Ejer: Frank Mitchell Frandsen. 307 Morrill Av. *Entrepreneur*.

Siig, Kresten H., Sierra Concrete Co., 1047 Forest.

New Hampshire.

Hanover:

Olsen, Herluf V. (Chr.X.Fr.M.), prof. of business statistics, dean, Amos Tuck School of Business Administration, Dartmouth Coll.

New Jersey.

Bloomfield:

Steffensen, Einar V., cand. polyt. (F), process eng., Thos. A. Edison Inc. *Ingenior*.

Stockelbach, K. V., Fries Bros., Orange & Hill Sts. *Kemiker*.

Boonton:

Neesby, Torben E., cand. polyt. (F), chief chemist, E. F. Drew Co. Inc. *Ingenior*.

Bound Brook:

Cassias, Gregers, cand. polyt. (F), Bakelite Co. *Ingenior*.

Caldwell:

Quimby, Kristine, fru, cand. polyt. (F), secr.-treas., Quimby & Co., 37 Roseland Av. *Ingenior*.

Carlstadt:

Itlum Steel Co. Gen. dir.: Isack W. Heyman. State Hwy. 17. *Stål*.

Clifton:

Brøndum, Paul V., chief eng., Electro Lift Inc., 204 Sargeant Av.

Eichner, Lauritz C., 19 Sebago St. *Optisk instrumentmager*.

East Orange:

Fischer, Arne, Western Union Telegraph & Cable Co., 100 Chestnut St. *Aktuar.*
Sorensen, Henry J., 173 Park Av. *Sagfører.*

Englewood:

Erslev, Kurt A., 89 Booth Av. *Aul. revisor.*

Hackensack:

Franck, Emil, Beech & Railroad Av. *Kulcn gros.*

Haddonfield:

Fromm's Nurseries. Ejer: Niels D. Fromm.
344 E. Park Av. *Planteskole.*

Hoboken:

Lorentzen, H. K. (R.Dbg.) (Chr.X.Fr.M.),
Levolor Lorentzen, 720 Monroe St. *Per-siennetilbehør.*

Olsen, Aksel G., Ph.D., techn. dir., applied research, Central Laboratories, General Foods Corp., 1125 Hudson St. *Fødevarekemiker.*

Jersey City:

Holm, Jørgen, cand. polyt. (M), Air Reduction Sales Co., 181 Pacific Av. *Ingeniør.*

Linden:

Messersmith, Einar, regional eng., Esso Standard Oil Co. *Ingeniør.*

Maplewood:

Velden, Sophus U. (Chr.X.Fr.M.), 410 Ridgewood Rd. *Indendørsarkitekt.*

Montclair:

Jensen, Carl Conrad, 144 S. Mountain Av.
Larsen, Ole A., 16 Forest St.
Pedersen, Thomas M., 115 Harrison Av. *Fabrikant.*

Morris Plains:

Steenby, Valdemar M., Sedgfield. *Ren-tier.*

Murray Hill:

Jensen, Axel G., cand. polyt. (E), eng. in charge of television research, Bell Telephone Laboratories Inc. *Ingeniør.*

Newark:

Bay, Knud S., structural eng., Public Service Electric and Gas Co. *Ingeniør.*
Christensen, Peter Ch. (Chr.X.Fr.M.), fhv. pres. (Button Corp. of America), 49 Dickerson St. *Ren-tier.*
Jepson, Lawrence M., 9 Clinton St. (2).

New Brunswick:

Hinrichsen, Lorentz W., cand. polyt. (E), project eng., Johnson & Johnson, George & Hamilton Sts. (P.O.B. 492). *Ingeniør.*
Holm, August, dr., E. R. Squibb & Sons. *Bakteriolog.*

Passaic:

Lauritsen, Halvor C., mgr., The Pennington Club, 181 Pennington Av.
Nelson, N. P., Iron Works. Ejere: A. A. Nelson, J. L. Nelson. Driftsleder: Axel

Pedersen, 27 Circle Rd. *Maskinfabrik, spec. vejmaskiner.*

Penns Grove:

Laursen, Fenn, cand. polyt. (F), supervisor, research & development, E. I. du Pont de Nemours & Co., Chamber Works. *Ingeniør.*

Perth Amboy:

Kirkegaard-Jensen, Kay, St. Stephens Danish Evang. Luth Church, 99 Broad St. *Præst (D.K.).*
Nielsen, Niels Chr. (Chr.X.Fr.M.), 130 Smith St. *Ejendomshandler, assurandør.*
Olsen, Axel (R.Dbg.) (Chr.X.Fr.M.), pres., Perth Amboy Dry Dock Co.

Plainfield:

Mogensen, Olaf E. (R.Dbg.), cand. polyt., 1112 Evergreen Av. *Ingeniør.*

Princeton:

Dorf, Erling, prof., Princeton Univ. *Geolog.*

Red Bank:

Friis, Harald T. (R.Dbg.), cand. polyt. (E), dr. techn., dir. of radio research, Bell Telephone Laboratory, P.O.B. 107. *Ingeniør.*

Ridgefield:

Brandt, K., Melchior Armstrong Dessau Co., Grand Av.

Trenton:

Klint, Jan T., Chase Aircraft Co. *Ingeniør.*
Nicolaysen, Albin G., cand. polyt. (B), asst. chief eng., State of N.J., Dept. of the Treasury, Div. of Taxation, Railroad Tax Bureau. *Ingeniør.*

Westfield:

Neilson, Ernest A., pres., Atlas Builders Inc., 1919 Central Av. *Bygmester; arkæolog.*

West New York:

Juel, Einar, secr., treas., Kaywoodie Co., 6400 Broadway.

Woodbridge:

Wetterberg, Ferdinand, 128 Green St. *Ren-tier.*

Wood Ridge:

Madsen & Christensen Inc., 304 Hackensack St. *Planteskole.*

New Mexico.**Santa Fe:**

Jensen, Jens K., 127 Mesa Verde. *Fhv. lærer, ornitolog.*

New York.**Bronxville:**

Nielsen, Georg R. (R.Dbg.), ret. vice pres. (F L. Smidth & Co. Inc., N. Y.), 9 Midland Gardens, Apt. 5 A. *Ingeniør.*

Buffalo:

Klendshøj, Niels C., cand. polyt. (F), pres., The Arner Co. Inc., prof. of toxicology, Univ. of Buffalo, School of Medicine, 303 Mich. Av., (3).

Lundsager, Chr. B., cand. polyt. (M), E. I. du Pont de Nemours & Co., Sta. B. *Ingeniør.*

Muenter, Knud B., cand. polyt. (E), Robertson Electric Co. Inc., 126 S. Elmwood Av., (1). *Ingeniør.*

Riis-Carstensen, Erik, cand. polyt. (B), asst. chief eng., Buffalo Sewer Authority, 1025 City Hall, (2). *Ingeniør.*

Cold Spring Harbor, L. I.:

Fricke, Hugo, Ph. D., research assoc., Biological Lab. *Biofysiker.*

Farmingdale:

Lou, Niels H., chief mfg. eng., Republic Aviation Corp. *Ingeniør.*

Garden City, L. I.:

Jensen, Arthur V., prof., Adelphi Coll.

Geneva:

Eskildsen, H., Building Contractors. Ejer: Hermann E. Eskildsen, 9 Carter Alley. *Snedkeri.*

Neess, Erik P., cand. polyt. (M), asst. chief eng., Geneva Forge Inc., Div. of Ekco Products Co., Pre-Emption Rd. *Ingeniør.*

Goshen:

Jensen, Anders Wilh., dist. mgr., electric utility, Orange Rockland Electric Co. (Monroe, N.Y.).

Lundstedt, Erik, Santa Foods Inc. *Mejeriingeniør.*

Great Neck, L. I.:

Tegelvad, Axel F., 60 Knightsbridge Rd. *Import.*

Hamilton:

Aude, Herman T. R., D.Sc. h.c., prof. emer. of mathematics (Colgate Univ.). *Matematiker.*

Ithaca:

Rasmussen, Marius P., prof., Cornell Univ.

Jamestown:

Madsen, John, P.O.B. 143. *Træ, Jiner.*

Lake Placid:

Mogensen, Allan. *Rationaliseringsexpert.*

Laurens:

Christensen, Christen, pastor emer. (F.K.). *Præst.*

Little Falls:

Hansen's, Chr., Laboratory Inc. Treas.: F. C. Sidenius, secr.: J. S. Plesner. Hansen's Island. *Mejeripræparater.*

Monrad, K. J., 686 E. Monroe St.

Lynbrook, L. I.:

Kirkegaard, Chr. Scriver, pastor, St. John's Luth. Church. *Præst.*

Mamaroneck:

Christoffersen, Jens, u.-dir., Kraus Periodicals. *Tidsskrift-antikvar.*

Mineola:

Langgaard, Carl E., cand. polyt. (B), 258 Houston Av. *Rddg. ingeniør.*

New Rochelle:

Gudman, Asger C., accountant (Cons. Edison Co. of N.Y.), 65 Sun Haven Drive. Koefoed, Svend M. (R.Dbg.) (Chr.X Fr.M.), cand. polyt. (B), 170 Overlook Circle. *Ingeniør.*

New York City:

Acme Skandinaviske Fæstekontor. Ejer: Fru A. Jensen. 340A - 9th St., Bkn. *Engageringskontor.*

Azelius, Ivar Y., cand. polyt. (E), Applied Eng. Associates, 1952 Flushing Av., Bkn. 37. *Ingeniør.*

Ahlefeldt-Laurvig, B. Greve (Rt.Dbg.) (Chr.X.Fr.M.), 14 E. 90 St.

Amsineck, Sonne & Co. Ejer: Hans Chr. Sonne (Kt.Dbg.) (Chr. X. Fr. M.). 61 Broadway. *Bankierfirma.*

Andersen, Marius (R.Dbg.), 656 - 77th St., Bkn *Fhv. trappefabrikant.*

Andreasen, Ole, inspector, The Stork Club, 3 E. 53rd St.

Andreasen, Magnus F. (Chr.X.Fr.M.), insp., Intertype Corp., 360 Furman St.

Arup, Leif C., cand. polyt. (B), partner, Arup & Babcock, 155 E. 46th St., (17). *Rddg. ingeniør.*

Avnsoe, Thorkild, vice pres., Lone Star Cement Corp., 100 Park Av., (17). *Ingeniør.*

Bagger, H. A. (fa.). Ejere: W. R. Bagger, Frank E. Bagger (R.Dbg.) (Chr.X.Fr.M.). 60 Beaver St. *Soassurance.*

Bang-Jensen, Povl (R.Dbg.), cand. jur., politisk rådg., U.N.O., Security Council Affairs Dept.

Barfoed, C. J., asst. traffic mgr., Delta Line, Mississippi Shipping Co. Inc., N.Y. Office 17 Battery Pl., room 426.

Barning, Tilly, frk., 300 E. 34th St., (16). *Mobel- og dekorationsfirma.*

Bennedsen, Hans O., cand. polyt. (F), Chemical Constr. Corp., 488 Madison Av., (22). *Ingeniør.*

Berleme, George H., Danca Export-Import Inc., 10 Hanover St.

Berlingske Tidendes redaktion. Red. Allen Jensen. 50 Rockefeller Plaza, room 540, (20).

Bertelsen, Elisa A. (Chr.X.Fr.M.) (D.r.K. M.), dietitian, N.Y. Telephone Co., 101 Willoughby St., Bkn.

Berthelsen, Jørgen C., dept. mgr., Swedish American Line, 636 Fifth Av., (20).

Bie, J. M., 7810 Fifth Av., Bkn. *Sagfører.*

Boesen, Peter M., 150 Nassau St., (7). *Sagfører, patentkonsulent.*

Borchsenius, Carl, 89 Front St., (5). *Kaffeimportør.*

Borup Jensen, Sven (R.Dbg.), asst vice pres., The Nat. City Bank of N. Y., 55 Wall St. *Bankmand.*

- Branner, Henning, 42 W. 72nd St., (23). *Forlagsboghandler.*
- Brisson, Carl (R.Dbg.) (Chr.X.Fr.M.), 112 Ctr. Park S., (19). *Skuespiller, sanger.*
- Brockman, Alexander, 871 Second Av. *Antikvitethandler.*
- Brødegaard, R. F., & Co. Inc. Ejer: Robert F. Brødegaard. 225 Fifth Av. *Import.*
- Bruun, Aage G., cand. polyt. (B), structural eng., Strobel & Salzman, 70 W. 40 St., (18). *Ingeniør.*
- Bræstrup, Carl B., 630 W. 168th St., (32). *Rddg. fysiker.*
- Buhl, Einar A. (R.Dbg.) (Chr.X.Fr.M.), captain, dir, Henry Stern Watch Agency Inc., 587 Fifth Av., (17). *Schweizerure.*
- Burmeister & Wain American Corp. Pres.: Civiling. Poul A. Christensen, Ansatte: Ing. P. H. Jensen, civiling. P. Meulengracht-Madsen. 17 Battery Pl., room 2540, (4). *Dieselmotorer, skibe, kedler.*
- Bøggild, Steen S. B. (R.Dbg.) (Kgl Belønnemed., 2 kl. m. kr.), mgr., 1. kl. passager-afd., Swedish American Line, 636 Fifth Av., (20).
- Christensen, Alfred, dist. mgr., York Corp, 100 E. 42nd St., (17). *Køle- og luftkonditioneringsingeniør.*
- Christensen, Axel, cand. polyt. (B), chief eng., Chemical Constr. Corp., 525 W. 43 St., (1). *Ingeniør.*
- Christensen Bakery Inc. Pres.: Fru Ruth Paula Christensen, vice pres.: Anker H. Christensen. 180 Bay Ridge Av., Bkn. *Bageri.*
- Christensen, B. I. (R.Dbg.), landbr.-kand., pres., Meridale Dairies Inc., 513-23 W. 24th St., (11).
- Christensen, C. M., 264 - 17th St., Bkn. *Bagerimester.*
- Christensen, Hans A., 465 - 9th St., Bkn. *Læge.*
- Christensen, Magnus Rebién, c/o J. A. Maurer Inc., 37-01 31st St., Long Island City. *Elektroingeniør.*
- Christensen, Viggo (Chr.X.Kr.E.M.), 122 E. 42nd St., (17). *Im- & export.*
- Christiani & Nielsen Corp. Pres.: Civiling. Paul S. Larsen, Empire State Bldg., 350 Fifth Av., room 5905, (1). *Ingeniører, entreprenører.*
- Christiansen, Mogens E., cand. polyt. (F), eastern dist. mgr., Gen. Dry Batteries, 521 Fifth Av., (17).
- Christoffersen, Karen Jardane, supervisor, physical dir., Grace Downs School of Fashion Modeling and Air Career, 16 W. 58th St.
- Clausen, Frederick R., dir., Hotel Pierre, 5th Av. & 61st St.
- Clausen, James M. (R.Dbg.) (Chr.X.Fr.M.), dir., Coston Supply Co., 31 Water St., (4). *Skibshandler.*
- Copenhagen Restaurant. Restauratør: Otto Plume, 3 E. 52 St., (22). *Restaurant.*
- Dahlerup, Alma Baronesse (R.Dbg.) (Chr. X.Fr.M.), 205 W. 57th St., (19).
- Dahlerup, Ida-Gro, 205 W. 57th St., (19). *Indendørsarkitekt.*
- Danisco Inc. Leder: Alfred Pedersen. 50 Broad St., (4). *Repræsentation.*
- Dannerhøj, Christian, 7612 - 5th Av., Bkn. *Bagerimester.*
- Debevoise-Anderson Co. Inc. Pres.: Nils Anderson. 155 E. 44th St., (17). *Im- & export.*
- Denmark Cheese Assn. Leder: Konsulent Ib Pedersen. 17 Battery Pl., room 2436, (4).
- Dithmer, Sven E., executive, General Motors Overseas Operations, 1775 Broadway.
- Dyby, Knud Dyring, 36 Pierrepont St., (Bkn.). *Im- & export.*
- Dyrborg, Steen A. (Chr.X.Kr.E.M.), administrative asst. to vice pres., American Express Co. Inc., 65 Broadway.
- East Asiatic Co, The. Mgr.: G. Baron Wedell-Wedellsborg (R.Dbg.) (Chr.X.Fr. M.). Import mgr.: Knud Holm. Hovedbogholder Rob. Jørgensen. 103 Front St., (5). *Im- & export, skibsfart.*
- Ellbrecht, Tage v., 330 E. 58 St., (22). *Rentier.*
- Eriksen, Axel K. (R.Dbg.), 423 - 74th St., Bkn. *Læge.*
- Eriksens Danske Bageri. Ejer. Ingurd Eriksen. 7105 - 5th Av., Bkn. *Bageri.*
- Ersbak, K. Ebbe, cand. polyt. (M), mech. eng., Anaconda Copper Mining Co., Power Div., 25 Broadway, (4). *Ingeniør.*
- Ertløv, Ella, frk., The Elizabeth Arden Salon, 1 E. 54 St., 8th floor. *Skønheds-expert.*
- Esrum, Ove, cand. polyt. (B), Abbott. Merkt & Co. Inc., 10 E. 40th St., (16). *Ingeniør.*
- Federal Seaboard Terra Cotta Corp. Pres.: Karl Mathiasen (R.Dbg.) (Chr.X.Fr.M.). 10 E. 40th St., (16). *Bygningsterracotta.*
- Fischer, Sigurd (Chr.X.Fr.M.), 59 Lido Blvd. (P.O.B. 667), Point Lookout, L.I. *Fotograf.*
- Fiske, Gerda Christensen, 227 Haven Av. *Operasangerinde.*
- Freuchen, Peter (F.M.2) (Chr.X.Fr.M.), 444 E. 57th St. *Forfatter, pressekorrespondent.*
- Fricke Corp., The Poul W. Ejer: Poul W. Fricke (Chr.X.Fr.M.). 141 Broadway, (6). *Import.*
- Frisjh, Povla (Chr.X.Fr.M.) (Kgl. Belønnemed. 1. kl. m. kr.), 419 E. 57th St. *Koncertsangerinde, musikpædagog.*
- Frost, H. C., pres., L. Frost Co. Inc. *Olie.*
- Func, Einar C., cand. jur., vice pres., Chase Nat. Bank, 157 - 98th St., Bkn.
- Gade's Ejer: Mariane Gade. 6708 - 5th Av., Bkn. 20. *Konfektur.*
- Gormsen, H., & Sons, 233 Rider Av., Bronx. *Byggemstre.*
- Graae, Johan E. A., cand. polyt. (M), The Lumms Co., 385 Madison Av., (17). *Ingeniør.*
- Grandjean, Kay E. (Chr.X.Fr.M.), 9406 - 68th St., Forest Hills, L.I. *Fhv. patent-sagfører.*
- Gredana Corp. of U.S. Sales mgr.: Frk. Bertha Korbholz. 61 E. 57th St., (22). *Bomuldsvare.*
- Gregersen, Halfdan, dr., 152 E. 84 St. *Filolog, litteraturhistoriker.*
- Gregersen, Magnus J., Ph.D., prof., head

- of Physiology Dept, Columbia Univ., Broadway & 116th St. *Fysiolog.*
- Gronbeck, A. C., cand. polyt. (E), vice pres., The Lummus Co., 385 Madison Av., (17). *Ingeniør.*
- Hafnia Ham Co. Inc. Dir.: Torkild Albertsen, H.A. 105 Hudson St., (13). *Import.*
- Hamann, Ole S., U.N.O. *Kunstmaler, tegner.*
- Hammacher Schlemmer Co. Ejer: Mrs. Else F. Schlemmer. 145 E. 57th St. *Isenkram, boligudstyr.*
- Hansen, Aage H., 145 E. 35th St., (16). *Optiker.*
- Hansen, Svend H., pres., Hansen, Tidemann & Dalton Inc., 8-10 Bridge St., (4). *Skibsagenturer.*
- Hansen & Thuesen. Ejere: Jørgen Grønborg Hansen, Jens Thuesen. 516 Fifth Av., (36). *Indendørsarkitekter.*
- Harms, Viggo, cand. polyt. (M), process eng., The Dorr Co., 570 Lexington Av., (22). *Ingeniør.*
- Hasselriis, Malthe M. (Chr.X.Fr.M.), 52 Seasongood Rd., Forest Hills, L.I. *Miniature- og portrætmaler.*
- Hauglund, Eskild (R.Dbg.) (Chr.X.Fr.M.), cand. polyt (B), One Hanson Pl., Bkn. *Assurandør.*
- Hebo, Halfdan (Chr.X.Fr.M.), chem. eng., Yorktown Prod. Corp., 745-5th Av., (22).
- Hedegaard, Andreas, cand. polyt. (F), chem. eng., Nat. Starch Products Inc., 270 Madison Av., (16). *Ingeniør.*
- Heimann, Robert C. T., 1775 Broadway. *Staal.*
- Henrichsen, Paul C., asst. treas., French American Banking Corp., 31 Nassau St.
- Hjortholm, H. A., Norwegian America Line Agency Inc., 24 State St., (4).
- Hoffmann, Jørgen V., 24 State St., (4).
- Holst-Knudsen, Olaf, Thomas Publishing Co., 461 - 8th Av., (1).
- Holst-Knudsen, Sven (R.Dbg.) (Chr.X.Fr.M.), 105 Hudson St., (13). *Import: Smør, ost.*
- Hoppe, Viggo, Holland House, 73-37 Austin St., Forest Hills, L.I. *Rentier.*
- Husted-Andersen, Adda, 887 - 1st Av. *Guldsmed.*
- Hvorslev, Andreas, Ohrbach, 5 W. 34 St.
- Ibsen, Henri G., Constitution Insurance Corp., 90 John St., (38). *Assurandør.*
- Isbrandtsen Co. Inc. Pres.: Jacob Isbrandtsen. Vice pres.: Walter Isbrandtsen. Mail clerk: John Torsleff (Chr.X.Fr.M.). Kaptajn Kurt Carlsen (R.Dbg.). 26 Broadway, (4). *Rederi.*
- Jacobsen, Alfred (R.Dbg.) (Chr.X.Fr.M.), pres., Amerada Petroleum Corp., 120 Broadway.
- Jacobsen, Inger, 114 W. 11 St., (11). *Billedhugerinde.*
- Jensen, Carl Chr., c/o Nordisk Tidende, 6515 - 5th Av., Bkn. 20. *Forfatter, journalist.*
- Jensen, Fred W., & Son, 106 West St. *Urmagere.*
- Jensen, Georg, Inc. Dir.: Just Lunning. Carl Michaelsen. 667 Fifth Av., (22). *Sølv, porcelain, kunstindustri.*
- Jensen, Henning N., Leval & Co. Inc. 2 Broadway.
- Jensen, K. E., Lederle Laboratories Div., 30 Rockefeller Plaza, (20).
- Jensen, Niels, 306 E. 82nd St. *Malermester.*
- Justesen, Peter, Co. Inc. Mgr.: John Romer. 64 Wall St., (5). *Im- & export.*
- Juul, Metha (Chr.X.Fr.M.), hostess, Bankers Trust Co., 51 Rockefeller Plaza.
- Jørgensen, Aage Werner (Chr.X.Fr.M.), Lerner Shops, 354 Fourth Av. *Reklame-tegner.*
- Jørgensen, Emil, accountant, Horwath & Horwath, 41 E. 42nd St.
- Jørgensen, Ib Bolt, 30 Church St. *Roskilde tøjklemmer.*
- Jørgensen, Nicol Richard, pres., Kingsboro Pattern & Machine Works Inc., 360 Furman St., (2).
- Jørgensen, Svend M., cand. polyt. (M), mech. eng., Foster Wheeler Corp., 165 Broadway. *Ingeniør.*
- Kaave Homes Inc. Pres.: Valdemar Kaave (R.Dbg.) (Chr.X.Fr.M.). 645 Ocean Av., Bkn. 26. *Boligbygning.*
- Kjørboe, Vilhelm, architectural repr., E. F. Hauserman Co., 21 E. 40th St. *Arkitekt.*
- Knudsen, Niels Østergaard, cand. polyt. (B), structural eng., Gibbs & Hill Inc., Pennsylvania Sta., (1). *Ingeniør.*
- Kristoffersen, V. Hardy, insp., U.N.O.
- Lambrethsen, Knud F., meddir. og medejer, I. C. Moller Inc., dir., Metropolitan Metal & Machinery Co. Inc., Grand Central Terminal Bldg., 70 E. 45th St., (17). *Import: Fødevarer. - Export: Metal, maskiner.*
- Lange, Åke Algot, 71 Pierrepont St., Bkn. *Forstmand, forfatter.*
- Larsen, Knud (fh. Jørgen Kaas Larsen), cand. polyt., Structural eng., Strobel & Salzman, Consult. Engineers, 70 W. 40th St., (18). *Ingeniør.*
- Larsen, Peter, 145 W. 4th St., (12). *Medicinske apparater.*
- Laub, Knud, 156 W. 56th St. *Indendørsarkitekt.*
- Lauritzen, J., Inc. Dir.: Tage Nielsen (R. Dbg.) (Chr.X.Fr.M.), prok.: Ing. Gunnar Petersen. 780 Broad St., (4). *Rederi.*
- Leistikow, Gunnar H. (Chr.X.Fr.M.), dr. rer. pol. (Wien), 2521 Palisade Av., (63). *Pressekorrespondent.*
- Leschly Jacobsen, A., cand. polyt (B), Raymond Concrete Pile Co., 140 Cedar St., (6). *Ingeniør.*
- Leth, Mogens, c/o Copeland Novak & Ass., 42 E. 51 St. *Arkitekt.*
- Lichtenberg, Frants, cand. polyt., partner. John Lawry. 444 Ctr. Park W. *Ingeniør.*
- Long Island Ballet School. Ejere: Fru Ulla Pers Benvedis. 1272 Center Av., Far Rockaway. L.I. *Balletdanserinde.*
- Lund, John, 601 - 79th St., Bkn. *Bageri.*
- Lund's Mail Order House, 5314 - 8th Av., Bkn. 20. *Delikatesser.*
- Lundsted, Lauritz P., c/o Lund-Interiors Inc., 136 E. 55th St.
- Lunoe, Adam M. (Chr.X.Fr.M.), public relations consultant, Nat. Foundation for Infantile Paralysis, 236 E. 81st St. *Presesekretær.*
- Løber, Georg (R.Dbg.) (Chr.X.Fr.M.), 33 W. 67th St. *Billedhugger.*

- Madsen, Erik, 108-25-72nd Av., Forest Hills, L.I.
- Mathiesen, Olav S., U.N.O. *Kunstmaler, tegner.*
- Melchior, Ib J. (Chr.X.Kr.E.M.), 425 W. 23rd St., (11). *Fjernsynsproduccr.*
- Michelsen, Knud E. (Chr.X.Kr.E.M.), store mgr., Wise's Paint Store Inc., 28 Pacific St.
- Molich, Kai, cand. polyt. (M), The Lummus Co., 385 Madison Av. *Ingeniør.*
- Moller Steamship Co. Inc. Dir.: Thorkil Høst (R.Dbg.) (Chr.X.Fr.M.); port capt.: Chr. A. G. Kisling; treas. & dir.: Ejvind Frandsen; operating mgr.: Cornelius Lindholm (Chr.X.Fr.M.). 30 Broad St., room 1805, (4). *Rederi.*
- Moller & Rothe Inc. Dir: Tyge E. Rothe; export mgrs.: M. Longreen, Kaj Nielsen. 285 Madison Av., (17).
- Moltke, C. A. greve, attaché ved Danmarks faste U.N.-delegation.
- Monberg, Erik S. (Chr.X.Kr.E.M.), dir., firma Erik S. Monberg Studios, 1103 Lexington Av.
- Montauk Restaurant and Bar. Ejer: Harry Jensen. 42 Flatbush Av., Bkn. 17. *Restaurant.*
- Mosbell, John, 135 Liberty St. *Fro en gros.*
- Munch-Petersen, Finn, cand. polit., U.N.O. Neergaards Automobilforretning, 216-02 Hempstead Av., Queens Village.
- Neergaard Pharmacy, 454 Fifth Av. *Apo-tek.*
- Neilson, Ernest A., Am. Museum of Natural History. *Arkæolog.*
- Nelson, Edgar A., vice pres., Am. Safety Razor Corp., 315 Jay St., Bkn.
- Nelson, Nels Chr., curator em. of pre-historic archaeology (fh. Am. Museum of Natural History). *Arkæolog.*
- Neustrup, Niels C., mgr., Albert Verley & Co. Inc., 32 W. 71st St.
- Nielsen, Carl, 118 E. 28th St., (16). *Kunstindustri.*
- Nielsen, Frank, & Son, 15 E. 28th St. *Blomster.*
- Nielsen, Paul Alex, 6825 - 5th Av., Bkn. *Hotclejer, møbelhandler.*
- Nielsen, W., 645 Greenwich St., (14). *Malermester.*
- Nielsen, Victor, 29 W. 85th St. *Psykiatriker.*
- Nils Danish Silver. Ejer: Nils Hertz. 573 Madison Av. *Sølv, kunstindustri.*
- Niro. Pres.: H. Bang (Chr.X.Fr.M.). Dir. of sales engg.: H. Bach Nielsen. (Civiling. Esben Hart Rasmussen. 70 Pine St., (5). *Forstøpnings tørrings anlæg.*
- Norse Electric Mfg. Co. Inc. Ejere: H. & B. Nielsen. 55 Water St., (4).
- Northern Feather Works Inc. Pres.: P. Jespersen (R.Dbg.) (Chr.X.Fr.M.). 31-39 Backus St., Newark, N. J. *Fjer, dun.*
- Offset Printing Plate Co. Ejer: Hugo C. Knudsen. 100 Bleecker St. *Lilograf, opfinder.*
- Ohlsens Enke, J. E., Inc. Pres.: Anker Mortensen, 40 Exchange Pl., room 1701, (5). *Fro en gros.*
- Old Denmark. Ejer: Jerry Colitt. 135 E. 57th St., (22). *Viktualier.*
- Olsen, Erik N., 215 E. 79th St., (21). *Im- & export, mægler.*
- Olsen, Niels, captain, Todd Shipyards, 1 Broadway, (4).
- Onsdorff, Edwin, c/o News Syndicate Co., electr. dept., 220 E. 42nd St., (17). *Ingeniør.*
- Opffer, Ivan, 10 E. 8th St. *Kunstmaler.*
- Overseas Passenger Bureau Inc. Leder: Mrs. E. P. Sehested (Chr.X.Fr.M.). 35 W. 53rd St., (19). *Rejsebureau.*
- Pedigreed Seed Co. Ejer: Landbr.-kand. Selmer Loft. 44 W. Broadway. *Fro.*
- Petersen, P. H., mgr., Atlantic Hotel Supply Co. Inc., 416 W. 14th St. *Hotel-udstyr.*
- Plumrose Inc. Leder: Knud Sørensen. 99 Hudson St., (13). *Fødevarer, konserver.*
- Quistgaard, J. W. de Rehling (R.Dbg.), landbr.-kand., Hotel Devon, 70 W. 55th St. *Portræt- og miniaturemaler.*
- Rambusch Decorating Co. Pres.: Harold W. Rambusch (R.Dbg.) (Chr.X.Fr.M.), vice pres.: Viggo F. G. Rambusch (Chr.X.Fr.M.). 40 W. 13th St. *Maler- og dekoratorfirma.*
- Rambusch, Edward, 4 W. 13th St. *Ingeniør.*
- Rasmussen, C. R., Arnaud Corp., 17 John St.
- Rasmussen, Wiggo, 90 Broad St., (4).
- Reimann, Vilhelm M. (R.Dbg.) (Chr.X.Fr.M.), 88-81 St., Bkn. (9). *Bankier, financier.*
- Reuter-Lorenz, Paul, advertising and market development, United States Steel Export Co., Church St., (8).
- Risom, Jens, Design Inc. Ejer: Jens Risom. 49 E. 53rd St., (19). *Indendørsarkitekter.*
- Roos, Erik Børge Juhl, dir., Niro Corp.; vice pres., Int. Engg. Associates; in charge, mech. & elec. engg., Seelye Stevenson Value & Knecht, 101 Park Av. *Rådg. ingeniør.*
- Sand, Albert van (R.Dbg.) (Chr.X.Fr.M.), editor em. (Nordlyset), 137 E. 38th St. *Journalist.*
- Scandinavian Airlines System Chairman: G. Wedell-Wedellsborg (R.Dbg.) (Chr. X.Fr.M.). Salgskontor: 638 Fifth Av. Adm.: S.A.S. Bldg., 138-02 Queens Blvd., Jamaica 35, N. Y. *Luff fart.*
- Scandinavian American Line (D.F.D.S.). Port captain, marine supt.: C. J. Texel. 10 Java St., Bkn. 22. *Rederi.*
- Schäurer, Gerda (Chr.X.Fr.M.), executive dir., Friendship among Children and Youth around the World Inc., 220 Fifth Av., room 1901, (1).
- Schwartz, Simon (Chr.X.Fr.M.), 843 Crotona Park N., (60). *Solsmed.*
- Seyersdahl, Frank, 201 E. 70th St., (21). *Rejsebureau.*
- Simonsen, James C., 101 Park Av. *Entrepreneur.*
- Skaarup Shipping Corp. Ejer: Ole Skaarup. 21 West St., (16). *Rederi.*
- Skandinavia Insurance Co. Ltd., 110 William St. *Reassurance.*
- Skjelborg, Axel H., 18 E. 58th St., (22). *Fabriksrepræsentant.*

- Skoning, Holger W., Empire State Bldg., 230 Fifth Av., (1). *Fabrikrepræsentant*.
 Smidth, F. L., & Co. Inc. Pres.: Generalkonsul Erik Thune (K.Dbg.). Vice pres.: Civiling. S. G. Thyre (R.Dbg.), civiling. A. Brix Andersen. Asst. vice pres.: Louis Petersen, ing. Ejnar Svendsen. Secr.: Axel V. Jørgensen. Asst. treasurer: Schou Nielsen (Chr.X.Kr.E.M.). 11 W. 42 St., (36). *Ingeniør*, *maskinfabrikant*.
 Smith, Chr., 5303 Fifth Av., Bkn. *Bageri*.
 Sterling Offices Ltd. Pres.: Paul R. Willemssen. 116 John St., room 1520, (7). *Reassurancemægler*.
 Stig-Nielsen, Torkild (R.Dbg.) (Chr.X.Fr.M.), cand. polyt., asst. vice pres., Lone Star Cement Corp., 100 Park Av., (17). *Ingeniør*.
 Stockholm, Henry C., Delafield & Delafield, 14 Wall St., (5). *Fondsmægler*.
 Stokby, Aksel (Chr.X.Fr.M.), 112 Hudson St. *Im- & export*.
 Strobel, Peter A., cand. polyt. (B), partner, Strobel & Salzmann, 70 W. 40th St., (19). *Rddg. ingeniør*.
 Sorensen, Carl Chr., specialist, chief preparator, Am. Museum of Natural History.
 Thomsen, Knud Chr., cand. polyt. (B), asst. civil eng., N. Y. City Housing Authority, 63 Park Row. *Ingeniør*.
 Torm, D/S, repr.: H. Esben-Petersen, port capt. Hans Hansen. Torm Lines, 120 Wall St. *Shipping*.
 Travel Arrangements. Ejner Miss Elsie R. Petersen. 11 W. 42nd St. *Rejsebureau*.
 United Baltic Corp. Vice pres.: Ejnar Larsen, Aage P. Bierrie-Bjerrehus. 24 State St. *Import*.
 Valeur-Jensen, Jens W., cand. polyt. (B), 303 Fourth Av., (10). *Rddg. ingeniør*.
 Wayne, John (Chr.X.Kr.E.M.), Alex Smith Inc., 295 Fifth Av. *Tæpper en gros*.
 Wedell-Wedellsborg, Egger baron, pres., W. A. Taylor & Co., 2 W. 46th St.
 Weidemann, Svend, pres., Norstar Corp., 895 E. 167 St., (59). *Legetojsfabrikant*.
 Velden, Kaj, 249 W. 64th St. *Teatermaler, dekorator*.
 Wester-Andersen, J. K., cand. polyt. (B), field eng., Henry Bergan Inc., 122 E. 42nd St., (17). *Ingeniør*.
 Wichfeld, Ivan, Sutton Pl. S.
 Wichmann, Paul, branch co-ordinator, Charles Bruning Co. Inc., 100 Reade St., (13).
 Viking Hosiery Co. Inc. Dir.: Richard Wagner, Egon Løve. Empire State Bldg., room 1520, 350 Fifth Av., (1). *Nylonfabrikker*.
 Winkelhorn, Kai G. (R.Dbg.) (Chr.X.Fr.M.), Goldman Sachs & Co., 30 Pine St., (5). *Bankier*.
 Wisby, Hrolf, comm., dir., Cinevision Inc., 124 Parrott Pl., (Bkn. 9).
 Wivel Restaurant. Ejner: Svend Jørgensen (R.Dbg.) (Chr.X.Fr.M.). Inspektør: Henry Jørgensen. 254 W. 54th St., 19. *Restaurant*.
 Voss, Helene (Chr.X.Fr.M.), 2 W. 67th St. (Dept. of State). *Oversætter*.
 Wright, Carl Major. U.N.O., Dept. of Economic Affairs.
- North Tarrytown:**
 Danish Woodcrete Co. Leder: Ernst G. Harboe. P.O.B. 175. *Elementhuse*.
- Oakdale, L. I.:**
 Haugaard, Gottfred, cand. polyt. (F), lab-forst., National Dairy Corp. *Levnedsmiddelkemiker*.
- Pearl River:**
 Carstensen, Jens T., cand. polyt. (F), chemist, Development Laboratory, Lederle Laboratories Div., Dept. 960, *Ingeniør*.
- Port Washington:**
 Jørgensen, Axel V., 3 Evelyn Rd.
- Rensselaer:**
 Petersen, Paul, Woodland Pk. *Handelsgartner*.
- Rochester:**
 Schlegel, Jørgen, dr. med., asst. prof. in urosurgical physiology, dir., Urogenitary Research Laboratory, Univ. of Rochester, School of Medicine. *Læge*.
- Rockville Center:**
 Hye-Knudsen, Carl, claim insp., Prudential Insurance Co. of America (Newark, N. J.), Woods Pl. *Assurandør*.
 Konigsberg, Ivan A. E. (R.Dbg.) (Chr.X.Fr.M.), 511 Morris Av. *Sagfører*.
- Roslyn, L. I.:**
 Prytz, Bo, landbr.kand., Ph. D., dir. of laboratories, St. Francis Hosp. & Sanatorium for Cardiac Children. *Bio-kemiker*.
- Rye:**
 Sorensen, William K. (R.Dbg.) (Chr.X.Fr.M.), c/o Highland Hall Inc. *Ejendomsadministration*.
- Schenectady:**
 Christensen & Nielsen. Ejere: C. Bysted Christensen (R.Dbg.), Henning Nielsen. 422 Liberty St. *Entrepenører*.
 Loft, Arne, General Electric Corp. *Ingeniør*.
- Stanley:**
 Petersen, Gerhard, R.D.I. *Malermeister*.
- Stephentown:**
 Wilhjelm, K. H., mgr., Mt. Whitney Farm.
- Syracuse:**
 Heiberg, Svend O. (R.Dbg.), forstkand., prof., head, Dept. of Silviculture, State Univ. of N. Y., Coll. of Forestry, (10). *Skovbrugseksper*t.
- Valley Stream, L. I.:**
 Graham Co., The, Inc. Mgr., vice pres.: Sofus W. Christensen (Chr.X.Fr.M.), 59 Rockaway Pky. *Torrede frugter*.
 Hasselriis, Casper, jr. (Chr.X.Fr.M.).
- Wellsville:**
 Rasmussen, Harald V., cand. polyt. (M), overing., E. Worthington Corp., Steam Div. *Ingeniør*.

West Nyack:

Olsen, Chris E., Hillside Av. *Entomolog, modelbygger.*

Wilfred, Thomas (Chr.X.Fr.M.), dir., Art Institute of Light. *Lystekniker.*

West Point:

Vils, Preben, prof (portugisisk), U. S. Military Academy, Dept. of Foreign Languages. *Sproglærer.*

North Carolina.**Asheville:**

Kargaard, Alfred, 263 Haywood St.

Brasstown:

Bidstrup, Georg L., dir., John C. Campbell Folk School. *Skoleleder, farmer.*

Durham:

Schmidt-Nielsen, Bodil, fru, dr. odont., research assoc., Duke Univ., Dept. of Zoology. *Fysiolog.*

Raleigh:

Hansen, E. M., landbr.-kand., sales mgr., Farm Chemicals Inc. of Lynchburg, Va., 1613 Canterbury Rd.

Southern Pines:

Valet Dry Cleaners, The. Ejer: Don Carlos Jensen. *Renseri.*

Swannanoa:

Laursen, Bernhard, farm mgr. (Presbyterian Church U.S.A.), Warren Wilson Coll.

North Dakota.**Bismarck:**

Swensen, Walter J., Ph. D., state dir. of mental hygiene, N. Dak. State Dept. of Health.

Egeland:

Egeland Medical Service. Ejer: Jørgen Paaske Sørensen.

Fairmount:

Karlsbak, Jens, mgr., Fairmount N. Dak. Municipal Corp.

Jamestown:

Larson, Ernest J., De Puy Clinics. *Kirurg.*

Verona:

Fugl, Henri P., The Denmark Farm. *Farmer (ret.), ingeniør.*

Ohio.**Cincinnati:**

Holst, Paul F. G., cand. polyt. (E), television eng., Crosley Div. AVCO Mfg. Corp., 1329 Arlington St., (25). *Ingeniør.*

Cleveland:

Bentsen, Holger B., asst. gen. secr., Y. M. C. A.

Scandinavian Airlines System. 629 Euclid Av. *Luffjart.*

Winther, Martin Ph., vice pres., dir. of engg., Eaton Mfg. Co.

Columbus:

Larsen, Jacob C., salgsdir., Buckeye Steel Castings Co., 354 S. Drexel Blvd.

Model Dairy (og: Thompson's Dairy, Richmond, Ind.). Ejer: Christian Thompson. *Mælk, smør.*

Neilson, N. Wilhelm, 169 E. Lane Av. *Entrepreneur.*

Nielsen, Harald H., Ph.D., prof., chairman, Dept. of Physics and Astronomy, Ohio State Univ., (10). *Fysiker.*

Dayton:

Barfod, Ib Tang, cand. polyt. (F), Monsanto Chem. Corp. *Ingeniør.*

Hansen, Hans O., 1823 S. Malvera Av. *Rentier.*

New Bremen:

Quist, Carl, creamery supt., Beatrice Foods Co.

Oberlin:

Skjerne, Axel (R.Dbg.), prof., Conservatory of Music, Oberlin Coll. *Pianist.*

Poland:

Ovesen, Henrik (R.Dbg.), 67 Poland Manor. *Rådg. ingeniør.*

Ravenna:

Andersen, August, & Sons. Ejer: August Chr. Andersen. 529 Day St. *Vand, gas, sanitet.*

South Euclid:

Cleveland Air Brake Co., 1719 Sheridan Rd., (21). *Sporvejsbremser.*

Worthington:

Molte, G. Walter de la, M.D., 5805 Crescent St. *Øjenlæge.*

Youngstown:

Bang, Mogens W., dir. of research and development, Liberty Mfg. Corp., 2747 Belmont Av. *Ingeniør.*

Oklahoma.**Hobart:**

Hansen, Tom, governing official, Kiowa County Jr. Coll.

Norman:

Nielsen, J. Rud, cand. mag., Ph.D., research prof., Univ. of Oklahoma, Dept. of Physics, 310 S. Univ. Blvd. *Fysiker.*

Oklahoma City:

Vammen, Adolph N., dr. med., Oklahoma Univ. Hosp. *Kvindelæge.*

Perry:

Ivoboll, Ths., 475 Grove St.

Ponca City:

Juhl-Jensen, Alfred, dr. med. *Læge.*

Stillwater:

Andersen, Hans, prof., dean, Dept. of Eng. Language and Literature, Oklahoma Agricultural and Mechanical Coll. *Filolog.*

Oregon.**Coosbay:**

Pacific Wrecking Co. Ejer: Lars P. Peterson.

Corvallis:

Wilster, Gustav H., Ph.D., prof. of dairy mfg., Oregon State Coll., Dept. of Dairy Husbandry. *Mejeriexpert.*

Eugene:

Brix Co. Ejer: M. Brix Kjeldgaard. 1155 Madison St. *Tømmer.*

Christensen Lumber Co. Ejere: C. Dan Christensen, R. D. Christensen. 1325 Railroad Blvd. (P.O.B. 1061). *Tømmer.*

Portland:

Bodtker, Arnold, 6125 S.E. 19th Av. Christensen, Carl, 6517 S.E. 48th Av. East Asiatic Co. Ltd., The. Mgr.: fg. vicekonsul C. B. Lunøe. 417 Equitable Bldg., 421 S.W. 6th Av., (4). *Im- & export. skibsfarl.*

Enna, Emil, 319 S.W. Oak. *Pianist, komponist.*

Hansen, F. J., Western Dairy Product Co., 1221 N.E. Thompson.

Johannesson, Carl J., N.D., Willamette View Manor, 2705 S.E. River Rd., (22). *Læge.*

Nielsen, Andrew, 1117 Board of Trade Bldg., 310 S.W. 4th Av.

Nielsen, N. L., 31 N. Russell St. *Juvelér.*

Pihl Transfer Co. Ejer: Marcus P. Pihl, Melvin P. Pihl. 1504 N.W. Johnson St. *Spedition.*

Sorensen, Thorvald C. A., 3236 S.E. 55th Av.

Trogl, Paul, Plywood Cash & Carry, 1944 N. Lombard.

Roseburg:

Jensen, Niels, supervisor, U. S. Veterans Administration.

Pennsylvania.**Allentown:**

Krabbe, Ivan, plant mgr., Nat. Portland Cement Co. *Ingenior.*

Bethlehem:

Norvig, Johan, R.F.D. 2, Bath Pike. *Rådg. ingenior.*

Chalfont:

Quick and Handy Sales & Service. Ejer: Erik D. Bolling.

Erie:

Riis, Asgeir, pres., Robeson Process Co. Østergaard, Chr., cand. polyt. (B), pres., partner, Sessinghaus & Østergaard Inc., 1115 Peach St. *Ingeniorer, entreprenorer.*

Gettysburg:

Rasmussen, Carl Christian, prof. i systematisk teologi, Luth. Theological Seminary. *Teolog.*

Harrisburg:

Henriksen, Asger, cand. polyt. (B), Michael Baker Jr. Inc., 100 Market St. *Ingenior.*

Huntingdon Valley:

Wilhelm, C. *Industrielle instrumenter.*

Jeanette:

Pedersen, Jens D., cand. polyt. (M), 700 Arlington Av. *Ingenior.*

Nanticoke:

Schlanbusch, O. C., fru, 264 Main St. *Osteopatisk læge.*

Nazareth:

Kaysers, Olaf, cand. polyt. (M), Lone Star Cement Corp., P.O.B. 270. *Ingenior.*

Philadelphia:

Busch-Petersen, B., cand. polyt. (F), Houdry Process Corp., 1528 Walnut St., (2). *Ingenior.*

Lund, Frederick H., prof. of psychology, Temple Univ.

Moravian Inn (Tea Room). Ejer: Bebe von Schack Tofte. 1511 Moravian St. *Restaurant.*

Morton Engg. Co. Pres.: Jens Morton. Secr.: Haakon Rasmussen. Vice pres.: Peder Mounsen. 26 W. Rittenhouse St. Nielsen, Ralph, prof., Pa. State Coll. *Kemiker.*

Nordentoft, Elisabeth, 1930 Chestnut St. *Tandlæge.*

Scandinavian Airlines System, 3 Penn Center Plaza, room 1102, (2). *Luftfarl.*

Simonsen, Poul H. J., 255 S. 17th St., (3). *Tandlæge.*

Sorensen, Max H., vice pres., mgr., Janney Cylinder Co., 4616 Leiper St., (24).

Spur, Bernhard I. (Chr.X.Fr.M.), cand. polyt. (F), Henry George School, 4 S. 15th St., room 1013. *Ingenior.*

Thune, Erik (K.Dbg.), pres., chairman, Nat. Portland Cement Co. *Ingenior.*

Wesenberg & Co. Ejer: Mathias Moe. 305 Walnut Av. *Skibsagenter, -mæglere.*

Pittsburgh:

Ankersen, Richard, Technological Carnegie Inst. *Ingenior.*

Biel-Nielsen, Hans E., cand. polyt. (B), Methods Engg. Council, 718 Wallace Av., (21). *Ingenior.*

Bryndolt, Chr., cand. polyt. (B), Fox Chapel Rd., (38). *Rådg. ingenior.*

Christensen, Bent, cand. polyt. (E), Westinghouse Electric Corp., E. Pittsburgh. *Ingenior.*

Eld, Aksel C., process eng., Process Div., Gulf Oil Corp., Gulf Bldg., room 744, (19). *Ingenior.*

Gregersen, Albert, vice pres., Gulf Oil Corp., Gulf Bldg.

Iversen, Lorenz (R.Dbg.) (Chr.X Fr.M.),

pres., dir., Mesta Machine Co., P.O.B. 1166, (30).
 Leerberg, Nis (Chr.X.Fr.M.), mech. eng., Mesta Machine Co. *Ingenior*.

Scranton:
 Ollgaard, Axel, Scranton Electric Bldg., (3).

State College:
 Olesen, Niels, cand. polyt. (M), Pa. State Coll., Dept. of Physics. *Ingenior*.

Swarthmore:
 Dellefsen, John A., prof.

Swissdale:
 Sorensen, Andrew J., Union Switch & Signal, 1789-1807 Braddock Av. *Fysiker*.

University Park:
 Pedersen, Svend, res. asst., Dept. of Agriculture and Biological Chemistry, Pa. State Univ. *Læge*.

Wilkes-Barre:
 Long, Isaac, Ejer: Fru Ellen V. Stern (Chr.X.Fr.M.). *Stormagasin*.

Rhode Island.

Newport:
 Christensen, Fred, partner, Christensen & Kaempenauer Blvd. Nurseries. *Plantskole*.

Providence:
 Post, Jenny, fru (agl. Belønn.-med. 1. kl. m. kr.) (Chr.X.Fr.M.), 211 Hope St.

West Warwick:
 Petersen, Georg V., 20 Maywood Drive.

South Carolina.

Camden:
 Thøgersen, Bjørn, cand. polyt. (M), E. I. du Pont de Nemours & Co., Textile Fibers Dept. *Ingenior*.

South Dakota.

Brookings:
 Christensen, Carl, head, Dept. of Music, S. Dak. State Coll.
 Madsen, Vagner Overgaard, mgr. & dir., Geo. P. Sexauer & Son. *Fro en gros*.

Parker:
 Madsen, LeRoy L., vicekonsul. *Sagfører*.

Tennessee.

Chattanooga:
 Arnold, Paul Lane, resident mgr., U. S. Pipe & Foundry Co., 27th & Chestnut Sts. (P.O.B. 311), (1).
 Hedman, Aake F., cand. polyt. (B), 2201 E. Main St., (4). *Rddg. ingenior*.

Kingsport:
 Soe, C Spangsborg, chief of dept., Eastman Kodak Co.

Knoxville:
 Nielsen, Alvin H., Ph. D., prof., Dept. of Physics, Univ. of Tenn. *Fysiker*.

Memphis:
 Wulff, L. P., 1948 Harbst Av. *Dekorationsfirma*.

Texas.

Austin:
 Juul, E., Co. Ejer: Einer Juul. P.O.B. 617. *Landkultivering*.
 Linde, Knud W., major (ret.), c/o Am. Nat. Bank, 6th & Congress Av., (1). *Ingenior*.

Dallas:
 Holmberg, Alfred A. *Entrepreneur*.

Houston:
 Bondesen, K. V., 2714 Reynolds. *Entrepreneur*.
 Daubjerg, Bernhard M. S., business mgr., jr. partner, Wyatt C. Hedrick Architects - Engineers, 5201 Fannin St., (4).
 Herman, Valdemar, 7110 McHenry. *Møbel-fabrikant*.
 Jørgensen, Kai, 809 Woodard. *Byggematerialer*.

Larsen, Sven Eric, 5012 Crawford. *Arbejds-markeds-analyser*.
 Lucas, Paul Vilhelm E., employee relations supervisor, Humble Oil & Refining Co.
 Madsen, Alva Charles, Parkview Hosp. & Clinic. *Læge*.
 Madsen, Jørgen F., South Texas Oil Co.
 Miller, Edward A., 4615 Laurel *Entrepreneur*.

Texscana Inc. Ejer: Einar H. H. Beckmann. 2353 Firnat St.
 Tidemann, Karl W., vicekonsul, dir., Hansen, Tidemann & Dalton Inc. (N.Y.), Cotton Exchange Bldg. (P.O.B. 1335). *Skibsagent og -mægler*.
 Voss, E. F., chief eng., Humble Oil & Refining Co.

San Benito:
 Bendixen, Rudolf B., asst. mgr. accounting, Alexander Marketing Co. *Handels-gartner*.

Utah.

Logan:
 Peterson, Elmer G., LL.D., Ph.D., M.A., B.S., pres em, Utah State Coll., mg. dir., Utah Scientific Research Foundation.
 Scheby's Tayloring. Ejer: Anders A. Scheby. *Skræderi*.

Salt Lake City:
 European Specialities. Ejer: Jørgen W. Schmidt. 311 S. State St. *Import*.
 Hansen, Hilmar W., dept. mgr., purchasing agent, Morrison Nerrill & Co.
 Hyland Floral Co. Ejer: Peter M. Jørgensen. 3700 Highland Drive. *Blomstergartneri*.
 Jacobsen, Søren Nic., 724 S. 3rd E. *Bygge-entreprenør*.

Jensen, Christian O., vicekonsul, pres., Western States Credit Assn., 1008 Continental Bank Bldg., 2nd S. & Main St., (1).
 Jespersen, Søren J. (Chr.X.Fr.M.), sr. partner, Power-Engg. Co., 1806 S. State St. *Ingeniør*.
 Larsen, Holger M., kgl. dansk vicekonsul, welfare dir., L.D.S. Church, 351 Deseret Av.
 Lyttge, Herman S., Denver Rio Grande Wester Rail Road.
 West, Orson B., 47 E. So. Temple St., (1).

Washington.

A u b u r n :

Rasmussen, Martin (Chr.X.Fr.M.), Rt. 2, Box 1070. *Motelejer*.

B e l l i n g h a m :

Krabbe, Adolph F., fhv. dir., Olympic Portland Cement Co., 3107 Marine Drive. *Ingeniør*.

E v e r e t t :

Arends, Henry N., 3517 Lombard.
 Culmbach, George N., mayor, City of Everett, Everett City Hall.

P u l l m a n :

Bendixen, Hans Adolf, prof., State Coll. of Washington. *Husdyrspecialist*.
 Clement, Paul A., prof., State Coll. of Washington. *Matematiker*.

R e n t o n :

Nielsen, Fred, Rt. 4 B 132-B King County. *Mejerifarmer*.

S e a t t l e :

Andersen, Chr., 516-2nd Av. S., Kirkland. *Bageri*.
 Andersen's Bakery. 825 S.W. 152nd St. *Bageri*.
 Bildsøe, Mogens G. (R.Dbg.) (Chr.X.Fr.M.), pens. best. (E.A.C.), 7415 S.E. 24th, Mercer Island.
 Brandal, W. E., M.D., 3211 Calif. Av., (6). *Læge*.
 Christiansen, Harold, supervisor, U.S. Navy (Civilian).
 Frølund, Laurits (R.Dbg.) (Chr.X.Fr.M.), 2355 Rosemont Pl. *Læge*.
 Guldberg, Harold, cand. polyt. (B), chief eng. of constr., Bethlehem Pacific Coast Steel Corp., Box 3147 Terminal Bldg.
 Hansen, H. Emil, Seattle Symphony Orchestra, 7347 - 17th N.W. *Musiker*.
 Hansen, Martin, 8556-1st Av. N.E. *Landskabsgartner*.
 Hansen, Peter J., 418 - 14th N. *Rentier*.
 Hansen, Rudolf, 3418 W. McGraw. *Bageri*.
 Holmboe, Mark, assoc., John Davis & Co., 807 Second Av. *Ejendomsrådgiver*.
 Jacobsen, H. Chr. (R.Dbg.) (Chr.X.Fr.M.), kgl. d. vicekonsul, 1400 N. 40th., (5).
 Jacobsen, Theodor S., prof., Dept. of Astronomy, Univ. of Wash. (5). *Astronom*.
 Jensen, Alfred, prof. of architectural engg., Univ. of Wash., Architecture Hall, (5).
 Jensen, Carl D. F., Medical & Dental Bldg. *Øjenlæge*.

Jensen, Chris P. (Chr.X.Fr.M.), 1612 - 29th Av. *Fhv. gartner*.

Jensen, Imm. (Chr.X.Fr.M.), 1842 King St. Kjaer, Jens Chr., Ph.D., Lt.Col., docent, Univ. of Wash., St. John Danish Church, 5225 - 12th Av. N.E., (5). *Præst*.

Larsen, L. C., 5728-28th Av. N.E. *Møbler*.
 Lauritzen, A. G., dr. dent., 1314 Lakeside Av., S. Seattle 44. *Tandlæge*.

Malsen, Joseph, 1602 Smith Tower, (4). *Sagfører*.

Meyer, Poul C., 4250 E. 124th St. *Mægler*.
 Mortensen, Nelse, 1021 Westlake N. *Entrepreneur*.

Mortensen, Poul, Bonny Brook Nursery, Bothell. *Gartneri*.

Mølbæk, Egon, 2806-1st Av. W. *Assurance*.
 Nelson, George, 231 Summit Av. N. *Entrepreneur*.

Nielsen, Henning, 7227 Greenwood Av. *Bager*.

Nielsen, Otto, supreme pres., D.B.S., 509 Bellevue Av. N., (2).

Nielsen, Poul O., kgl. dansk konsul, 3020 W. Hayes St. *Revisor*.

Nielsen, Tago C., 6341 - 6 N.E. *Rentier*.
 Pedersen, Svend, Dept. of the Army. *Fysiolog*.

Petersen, John, 7216 Greenwood Av. *Deli-katesser*.

Petersen, William (Chr.X.Fr.M.), 2468 Westmount Av. *Entrepreneur*.

Povlsen, Viggo, cand. polyt. (B), supt., Seattle Concrete Pipe Co., 7401 - 8th Av. S., (8). *Ingeniør*.

Rainier Beach Bakery. Ejer: Karl J. Larsen. 9433 1/2 Rainier Av. *Bageri*.

Scandinavian Airlines System, 3328 White Bldg., (1). *Luftfart*.

Selandia Smorgaasbord. Ejere: Gunnar Hansen, Sigurd Jensen. 711 Elliott Av. W. *Restaurant*.

Sorensen, Oscar S., M.D., 227 Broadway N. *Læge*.

Taft, N. P., 8895-1st Av. N.E. *Landskabsgartner*.

Vendysysel Packing Co. Leder: Alf Larsen. 5015-42 St. S.W., (16). *Export*.

Winther, Sophus K. (Chr.X.Fr.M.), Ph.D., prof. of literature, Univ. of Wash., 8035 -30th Av. N.E., (5). *Litteraturhistoriker, forfatter*.

Winther, Wm. M., 3316 Shore Drive. *Mejeri*.

S p o k a n e :

American Machine Works. Ejer: Peter A. Briggs. 1026 Broadway Av. *Maskinfabrik*.

T a c o m a :

Christensen, C. Fred., 442 Pacific Av. *Forretningsmand*.

Ericksen, S. Christian, 1248 S. Ainsworth Av. *Entrepreneur*.

W a l l a W a l l a :

Jensen, Val, 102 Otis. *Grosserer*.

W i l b u r :

Madsen Hotel. Ejer: Anna Madsen. *Hotel*.
 Petersen, Jens, salesman, Wash. Monument Co. (Spokane).

West Virginia.**Clarksburg:**

Koblegård Co., The. Ejer: Peter H. Koble-gård. P.O.B. 231. *Textil en gros.*

Huntington:

Rosing, Børge (R.Dbg.) (Chr.X.Fr.M.), vice pres., West Virginia Steel & Mfg. Co., 706 Ridgewood Rd. (P.O.B. 316). *Jernbanemateriale.*

Martinsburg:

Jensen, Jakob R., M.D., Newton D. Baker Hosp. *Læge.*

South Charleston:

Saller, Erik, cand. polyt. (F), chem. eng., Food Machinery & Chem. Corp., West-vaco Chem Div., 200 Montrose Drive. *Ingeniør.*

Virginia.**Arlington:**

Sanderhoff, Carl, 1834 - 16 St. N.

Falls Church:

Brandt, Carl A., major general, Sleepy Hollow Rd.
Nielsen's Pastry Shop. Ejer: Chr. Nielsen. 626 Arlington Blvd. *Bageri.*

Norfolk:

Lindemann, Carl J., cand. polyt. (B), contracting eng., 4005 Gosnold Av., (8). *Ingeniør.*

Richmond:

Poulsen, Vilh. B. W., cand. polyt. (B), Baskervill & Son, Architects. *Ingeniør.*

Staunton:

Jensen, Erik H., cand. polyt. (M), design eng., Westinghouse, Air Cond. Div. *Ingeniør.*

Sweet Briar:

Stochholm, Johanne M., Ph.D., assoc. prof., Sweet Briar Coll. *Litteraturhistoriker.*

West Point:

Brabrand, Thomas Sorensen, Brick House Farm. *Farmer.*

Wisconsin.**Cudany:**

Nielsen, Johs., cand. polyt. (F), Solar Corp., Paint & Varnish Div., 3326 E. Layton Av. *Ingeniør.*

Eau Claire:

Laursen, Chris., ret. chief of police, 210 Ferry St.

Green Bay:

White Store, The. Ejer: Oscar Bielefeldt. 610 S. Broadway.

Kenosha:

Heide, Christen P., ret. supt. (Nash Motor Works).

Jensen, Grethe Lind, fru, 6431 - 22nd Av. *Fhv. journalist.*

Jensen, Thorvald, værkfører, Dynamatic Corp., 6431 - 22nd Av.

Lake Geneva:

Geneva Hotel og Lake Como Hotel. Ejere: Harry, Hobart & Einer Hermansen. *Hoteller.*

Luck:

Berntsen, Aksel H. *Tomværmester.*
Johansen, Frederikke. *Forfatterinde.*

Madison:

Christensen, Chris L, dean & dir., Coll. of Agriculture, Univ. of Wis.
Johansen, Gunnar, Univ. of Wis. *Pianist.*

Milwaukee:

Christiansen Roofing Co., 2139 W. Purdue St.

Hansen, A. Johs., Allis-Chalmers Mfg. Co. *Ingeniør.*

Hansen's Laboratory Inc., Chr. 9015 W. Maple St., (14). *Mejeripræparater.*

Henningsen, E. M., cand. polyt. (M), Line Material Co., 700 W. Mich. St. *Ingeniør.*
Jorgensen, Sofus, partner, Milwaukee Press & Machine Co., 114 E. Pittsburgh St.

Kollmorgen Pattern Works. Ejer: Walter Kollmorgen, 2494 S. 5th St.

Kronquist, Emil F., 1501 N. Franklin Pl., apt. 801, (2). *Kunstindustri-lærer og -foredragsholder.*

Mortensen, Soren H., chief eng., Allis Chalmers Mfg. Co. *Ingeniør.*

Nielsen, John, Solar Corp., 3403 W. Hayes Av., (15).

Olsen Publishing Co. Inc., The. Pres.: Lester S. Olsen. Fifth & Cherry Sts. *Forlag f. mejeritidsskrifter.*

Ryge, Gunnar, 837 N. 28th St., (8). *Tandlæge.*

Oconto:

Jeger, Laurence M. *Sagfører.*

Port Edward:

Lassen, Emil, Paint & Varnish Co. Ejer: Emil Lassen. *Malerfirma.*

Racine:

Back, Peder (Kgl. Belønn.-med. 1. kl. m. kr.), J.P., 5010 Wash. Av. *Frohandler.*

Beck, Thorvald, 201 - 6th St. *Sagfører.*
Bendtsen, Laurits, 3200 Wash. Av. *Bagermester.*

Bondgaard, Peder, 1424 - 9th St. *Bygge-entreprenør.*

Brown, Peter P., 2326 Thor Av. *Kommunal bygningsinsp.*

Christensen, Peter Ebsen (Chr.X.Kr.E.M.), salesman, Borden Co.

Eckmann, Harald, Pressed Metal Co., 3401 Sheridan Rd.

Heindorff, Carl, Badger Tool Works, 1330 Clark St. *Stanseværktøj.*

Houmann & Son Fish Market. Ejer: George Houmann, 1028 State St. *Fisk en gros & detail.*

Jeppesen, Sofus, 2430 Lathrop Av. *Ejendoms-kandler.*
 Jepsen, Sophus, 1001-07 State St. *Auto-karrosserifabrik.*
 Matsen, Morris, 1234 Wash. Av. *Flytning, opbevaring.*
 Møller, Axel, 2401 Durand Av. *Fabr., isen-krum.*
 Nelson, Henry A., commissioner of public works, City of Racine, 3627 Haven Av.

Stevens Point:

Fisher, W. E., partner, Fisher, Reinholdt & Peickert. *Sagfører.*

Williams Bay:

Strømgren, Bengt (R.Dbg.), dr. phil., prof., dir., Yerkes Observatory (og McDonald Observatory, Tex.). *Astronom.*

Withcæe:

Dixen, J. L. J., pastor em. (D.K.). *Prest.*

Wyoming.

Cheyenne:

Christensen, Carl S., 3418 McComb Av. *Entrepreneur.*
 Christensen, Niels S., 706 W. 24th St.
 Christensen, Valdemar S., 3015 Pioneer Av. *Mejeriejer.*

Godý:

Petersen, Ejner. *Mejeriejer.*

Laramie:

Christensen, James M., 104 S. 8th St. *Assurandør.*

Johansen, E. P., 506 S. 5th St. *Mejeriejer.*
 Justesen, M. C., 366 N. 3rd St. *Entrepreneur.*

Sundance:

Smith, Niels, ex governor (State of Wyo.). *Farmer.*

Alaska.

Anchorage:

Poulsen, Peder K., partner, Poulsen & Shock Theaters Inc. *Biograftejer.*

Sitka:

Laurent-Christensen, A. *Læge.*

Skagway:

Rasmuson, Edward A., vicekonsul, chairman, Bank of Alaska

MEXICO

D. F.

I

Gesandtskab (tillige for Costa Rica, Cuba, Dominikanske Rep., Guatemala, Haïti, Honduras, Nicaragua, Panama og Salvador):

Mexico, D.F.: Paseo de la Reforma 228. *Konsulat:*

Mexico, D.F.: c/o Gesandtskabet.

Vicekonsulater:

Guadalajara; Manzanillo; Mazatlan; Merida/Progreso; Monterrey; Tampico; Vera Cruz.

II

Mexico, D. F.:

Asociación Escandinava de Mexico (10.-5. 1954). *Advir.: Ap.* 20984.

Dansk Samvirkens repr.: Dir. K. Fournais (R.) (Chr.X.Fr.M.). *Cia. Hulera Euzkadi S.A., Lago Alberto* 366, (17).

III

Mexico:

Albrechtsen, Carl H., Molière 129, (5). *Repræsentant.*

ALS S.A. Dir.: Edlef Jürgensen, Preben Nilsson. San Juan de Letran 21. *Im- & export.*

Bruun, P. Zeuthen, General Cano 66A, Zona 18. *Rentier.*

Carlsson, Henry, ayudante ejecutivo del dir. gerente, General Motors de Mexico S.A. de C.V., Monte Himalaya 1005, (10).
 Christensen, Bodil, afd.leder, Telefonos de Mexico S.A., Victoria 59, (1).

Christiani & Nielsen de Mexico S.A. de C.V. Dir.: Cvilung, Anders Christensen (Chr.X.Fr.M.). F. I. Madero 16-702. *Ingeniører, entreprenører.*

Comercial Danesa S.A. Dir.: Knud Fournais (R.Dbg.) (Chr.X.Fr.M.). Meddir.: Eigil Bisgaard, Paseo de la Reforma 95, (4). *Import af danske prod.*

Elbjørn, Hans Puggard, Lerdo de Tejada 146, (20). *Gartneriejer.*

Engell, Niels C., Cerrada de Mazatlán 1, (11).

Engell, P. E., Paseo de la Reforma 10-401, (1). *Repræsentant.*

Faber, Axel, Melchor Ocampo 481-5-A, (5). *Rentier.*

Fabricas Unidas de Hielo S.A. Dir.: Tomas Bang (Chr.X.Fr.M.). Marte 145, (3). *Is.*
 Festersen, Oscar E. (R.Dbg.), konsul, Calle de Tenancingo 10, (11).

Folner, Jørgen, Ap. 7119. *Gartner.*
 Fournais, Knud (R.Dbg.) (Chr.X.Fr.M.), dir., Cia. Hulera Euzkadi S.A. (B. F. Goodrich Co.), Lago Alberto 366, (17). (Ap. 1760). *Gummifabrik.*

Frich, Børge, Panuco 222-4, (5). *Landmand.*

Gregersen, Ove Henry (R.Dbg.), dir., Cia. Danmex, S. de R.J., Naranja 348, (4).
 Hansen, Thorkild, Ap. 20415. *Havemarkitekt.*
 Heger, Arturo, salgschef, Kelvinator de Mexico.

Holtet, Peter, Abundio Martinez 6, (20). *Rentier.*

Intercontinental Comercial S.A. Partner og leder: Max Erenlund. Parque Via 222, (5).

Joaquin, Rolf, Sierra Nevada 140, (10). *Ejendomsægler.*

Kiær, Edw. P., Texas 59, (18).

Larsen, Egmond, Ap. 1988. *Mineralske prod.*

Lohmann, Chr. (Chr.X.Fr.M.), cand. jur., Edif. Condesa F-8, Calle de Pachuca, (11). *Translator.*

Lohmann, Niels, kontorchef, Presa de las Pilas 10-8, (10).

Madsen, Jens, dir., Rafnex S.A., Rhin 19, (5). *Import.*

Matzen, Paul, Av. Mixcoac 29, (19).

Meldahl, Helge Cia. S.K.F. Golf y Caribe S.A., Buenavista 3, (1). *Ingenior.*

Michelsen, Aage, afd.leder Cia. Hulera Euzkadi S.A., Lago Alberto 366, (17).

Moltke-Leth, Aage, cand. polyt. (F), Sierra Amatepec 289, (10). *Ingenior.*

Neumann, Herman, Calle Obraje 3, (3).

Onsgaard, Kirsten, Restaurant »Konditori«, Génova 61, (6). *Restaurant.*

Rasch, Einar C., Colima 229-2, (7). *Fabrikant.*

Reidl, Erik, cand. polyt. (E), Telefonos de Mexico S.A., Victoria 59. *Ingenior.*

Scandinavian Airlines System, Reforma 122-12 D, (6). *Luffhart.*

Schougaard, Alfred (R Dbg.) (Chr.X.Fr. M.), konsul, u-dir., Boletín Financiero y Minero de Mexico, Ap. 465.

Sørensen, Ib L. K., Porfirio Diaz 123, (12). *Filmfotograf.*

Wagner, Otto, Atoyac 26-1, (5). *Ingenior.*

Waltenburg, F. W. S., cand. polyt. (E), dir., Telefonos de Mexico S.A., Paseo de la Reforma 107bis. *Ingenior.*

Chiapas.

San Cristóbal Las Casas:

Blom, Frans, Na-Bolom, Av. Vicente Guerrero 38. *Arkæolog.*

Chihuahua.

Estación Creel:

Osterman, H. V., c/o Sra. L. Mendoza. *Ingenior, minedrift.*

Parral:

Staalgaard, Carl E., Minas de Iguala, Ap. 130. *Minedrift.*

Villa Ahumada:

Holtet, Theodor. *Mineralske prod.*

Coahuila.

Saltillo:

Elbjørn, Vagnar Puggard, Saltillo Mercantil, Aldama 206 Pte. *Købmand.*

Torrón:

Jensen, Paul H., best., Colegio Americano, Ap. 349. *Skolebestyrer.*

Olesen, Edgar Chr. O., Cia. Metalurgica Penoles S.A. *Mineingenior.*

Guanajuato.

Celaya:

Poulsen, Chr., Ap. 154. *Forvalter.*

Guanajuato:

Heckscher, S. H., Ap. 50. *Ingenior.*

San Miguel Allende:

Reumert, Svend E., Ap. 11.

Guerrero.

Acapulco:

Las Ancles. Ejer: Leslie Puggard Elbjørn. *Hotel.*

Lohmann, Jens P., Av. Cuauhtémoc 56. *Forretningsmand.*

Hidalgo.

Pachuca:

Birk, John, Maestranza 135.

Jalisco.

Guadalajara:

Rager, Axel, supt., Cia. Mexicana Aga S.A., Ap. 1245. *Oxygen og gas på flasker.*

Lagos:

Thomsen, Niels N., fabrikkationschef, Productos Nestlé (México) S.A., Ap. 8. *Mælkekonserves.*

Michoacan.

Apalzingán:

Frich, Poul, Hotel Las Palmas, Av. 5 de Mayo 5. *Landmand.*

Morelos.

Cuernavaca:

Goldenberg, Elvira, fru, »Quinta Cosmopolita«, Madero 26. *Pension.*

Nuevo Leon.

Monterrey:

Höltzer, Torben, Cerveceria Cuauhtémoc S.A., Cuauhtémoc Norte 2202 (Ap. 106). *Brygmester.*

Larsen, Niels G., Av. Paris 339. *Fhv. brygmester.*

Mirner, Esbern H., filialbest., Cia. Hulera Euzkadi S.A., Padre Mier 128 Pte.

Pehrsson, Carl E., dir., Cerveceria Cuauhtémoc S.A., Cuauhtémoc Norte 2202 (Ap. 106). *Brygmester.*

Sommer, Magnus, asst. to pres., Int. General Electric S.A., Ap. 139. *Ingenior.*

Oaxaca.

Oaxaca:

Gleesen, K., Ap. 134. *Rentier.*

Puebla.

Necaxa:

Yttesen, N. Holger, landbr.kand., Cia Mex. de Luz y Fuerza Motriz S.A., Campamento La Mesa. *Ingenior.*

Sonora.

Navojoa:

Jordan, Enrique, Av. Matamoros 44. *Købmand.*

Vera Cruz.

Coatepec:

Hedin, Erik N., Calle Colon 6. *Kaffe-farmer.*

Tuxpan:

Riis, Pedro, Morelos 49. *Tandtlæge.*

Villa Cordel:

Lumbye, Olaf, Playa de Chachalacas. *Rentier.*

CENTRALAMERIKA

MELLEMAPERIKA

COSTA RICA

I

Konsulat:

San José: P.O.B. 186.

III

San José:

Clausen, Niels Vald., Lamiflor. *Orkidégartner.*

Rode-Møller, Niels, Ap. 1370. *Arkitekt.*

Palmar sur Golfito:

Bjergk Jensen, Evan. *Plantagebestyrer.*

Port Limon:

Axelholm, Julius, Volcan Buenos Aires - Costa Rica. *Ingeniør.*

Kofoed, J. P., capt., United Fruit Co. *Skibsfører.*

GUATEMALA

I

Konsulat:

Guatemala City: 6A Avenida 10-58.

III

Guatemala:

Dynatest. Ejer: Svend Gørløv. 7. Av. No. 17-41, Edif. El Cielito. *Autosalg, værksted, prøvestation.*

Heding, P. C., Ap. 276.

Jensen, Panaderia y Pasteleria. Ejer: Guill. C. Jensen. 14 Calle 0-53 — Z. 1. *Bageri; import.*

Munck-Larsen y Cia. Ltda. Dir.: Knud Munck-Larsen. 7a Av. No. 9-14. *Im- & export.*

Prytz, C. V., c/o Consulado de Dinamarca. *Agenturer.*

Quetsaltenango:

Ditlefsen, Herman. *Bagermester, rutebil-ejer.*

HONDURAS

I

Konsulat:

Tegucigalpa: Calle 9 y Avenida Jerez (Ap. 38).

Vicekonsulat:

San Pedro Sula.

III

Olanchito:

Carmelina Fruca. Best.: Henning Alstrup Jensen. c/o Standard Fruit Co., La Ceiba. *Bananplantage.*

Tegucigalpa:

Lunau Hansen, B., landbr.-kand., FAO officer, Secretaria del Estado en el Despacho de Recursos Naturales, Rep. de Honduras C.A., Direccion General de Ganaderia y Veterinaria.

Utila:

Lehn, John E. Lütchen. *Landmåler, isfabrikant.*

NICARAGUA

I

Konsulat:

Managua: 4a. Calle Noreste No. 610, Contiguo al Hotel Primavera.

Vicekonsulat:

Corinto.

II

Managua:

Dansk Samvirkes repr.: Ing. Sven Speyer, Ap. 75.

III

Managua:

Dinamarca, Casa. Ejer: Niels Grøn. *Hotel, restaurant.*

Johansen, Mogens, Cia. Nal. Productora de Cementos. Ap. 75. *Ingeniør.*

Speyer, Sven, Ap. 75. *Ingeniør.*
Tornoe, Juan, Club Internacional.

Bluefields:

Romhild, Chr. Edw., supt., Cukra Development Co.

Matagalpa:

Møller, Andreas. *Kaffefarmer.*

San Rafael del Sur:

Nerup, Orla, Cia. Nac. Productora de Cemento.

Siuna:

Møllgaard, H. P., La Luz. *Læge.*

PANAMA

I

Konsulater:

Panama: Esq. Av. Mexico y Calle 25
Este. P.O.B. 934.
Colon: Roosevelt Ave. 179, P.O.B. 459.

II

Panama City:

Dansk Samvirkes repr.: Kgl. d. general-
konsul W. Ishøy (R.Dbg.) (Chr.X.Fr.M.),
Esq. Av. Mexico y Calle 25 Este. P.O.B.
934.

III

Panama City:

Axelholm, Lizbeth, frk., El Restaurante,
Aeropuert de Tocumen.
Christiani & Nielsen (Panama) Inc., Av.
Central 33. *Ingeniører, entreprenører.*
Ishøy, Vladimir (R.Dbg.) (Chr.X.Fr.M.),
kgl. dansk generalkonsul, asst. mgr.,
Agencias Escoffery S.A., Esq. Av. Mex-
ico y Calle 25 Este. (Ap. 934). *Agentur-
er.*
Scandinavian Airlines System, Productos
Mundiales S.A., Calle 33 Este No. 3-23.
Luftfart.

Rio Hato:

Kierulff, Asger, La Venta. *Godsejer.*

Panama Canal Zone.

I

Vicekonsulat: Ancon.

III

Ancon:

Larsen, Viggo, kgl. dansk vicekonsul, dir.,
Agencia de Cabotaje S.A. og Agencias
Larsen S.A., Ap. 352. *Skibsreder, agen-
turer.*

Cristobal:

Larsen, Ben H., P.O.B. 2383. *Skibsmægler,
-agent.*

EL SALVADOR

I

Konsulat:

San Salvador: Calle Delgado 17 Bis.

III

San Salvador:

Cosmos, Drogueria. Ejerc: Kgl. dansk
generalkonsul Arne B. Drewsen (R.Dbg.)
(Chr.X.Fr.M.), kgl. dansk vicekonsul
Svend V. Raun (Chr.X.Fr.M.). Calle
Delgado 17bis. *Apotek, materialhandel.*
Jensen, Benny, Thoresen & Co., Calle
Oriente 30.
Larsson, Ole, La Calzadora Centroameri-
cana S.A., Calle Gerardo Barrios 134.
Thorsen, Peter C., c/o Consulado General
de Dinamarca, Drogueria Cosmos, Calle
Delgado 17bis. *Landmåler.*

VESTINDIEN

BRITISK VESTINDIEN

I

Konsulater:

St. John's (Antigua). 54 High Str.
Nassau (Bahamaerne). P.O.B. 930.
Bridgetown (Barbados). P.O.B. 143.
Kingston (Jamaica). 134 Harbour Str.
Port of Spain (Trinidad). 30 Richmond
Str. P.O.B. 433.

Barbados.

Bridgetown:

Hanschell, Larsen & Co., Ltd. Dir.: Kgl.
dansk konsul Georg A. L. Larsen (R¹.
Dbg.). P.O.B. 143. *Skibsmæglere, -pro-
viantering, assurance, kommission.*

Jamaica.

Oracabessa:

Rohde, Borge, kammerjunker, major,
(U.S. Army), »Clouds«.

Leeward Islands.

Antigua:

Gubi, Peter M., biskop, Moravian Mission.
Missionær.

Trinidad.

Port of Spain:

Columbus Co. Leder: John Tofte Rasmus-
sen. P.O.B. 616. *Bølgepapfabrik.*
Frandsen N., & Partners. Dir.: Civiling-
N. Frandsen. 87 Frederick Str. *Civil-
ingeniører, entreprenører.*
Tiemroth, M., cand. polyt. (M), c/o I. N.
Harrimann, P.O.B. 232. *Ingeniør.*

Champs Fleurs:

Eldon, Flemming J. H., cand. polyt.,
brewer, The Caribbean Development Co.
Ltd. *Brygmester.*

Saint Augustine:

Schmidt, N. O., cand. polyt. (F), asst.
sugar technologist, Imperial Coll. of
Tropical Agriculture. *Ingeniør.*

CUBA

I

Generalkonsulat:

Habana: P.O.B. 1725. Monte 63.

Vicekonsulater:

Cienfuegos: Guantanamo; Matanzas;
Nuevitas; Santiago de Cuba.

III

Habana:

Casa Dinamarca, La. Ejer: Journalist Bør-
ge Strandnæs. *Import, kunsthandel.*
Petersen, Willy M., Ap. 3401. *Repræsen-
tation.*

Manacás (Las Villas):

Hansen, Christian, Mordaza. *Farmer.*

Pinar del Rio:
Albér, Carl H., Minas de Matahambre.
Ingeniør.

DOMINIKANSKE REPUBLIK

I

Konsulat:
Ciudad Trujillo: Calle del Conde 104.
Puerto Plata; San Pedro de Macoris.
Vicekonsulater:
Puerto Plata; San Pedro de Macoris.

II

Ciudad Trujillo:
Dansk Samvirkes repr.: Kgl. d. general-
konsul B. Preetzmann-Aggerholm (K.
DM.) (Chr.X.Fr.M.), Calle Colon 48.

III

Ciudad Trujillo:
Broberg, Torben N. A., kgl. dansk vice-
konsul, vice pres., treas., Cia. Anglo-
Americano C. por A., Emilio Prud'Homme
18 (Ap. 16).
Hansen, Viggo A., P.O.B. 1314.
Jensen, Erik E., konsul, chief eng., Cia.
Electrica de Santo Domingo. *Ingeniør.*
Johansen, S. A. (Caracas). Leder: Knud
Møller. Ap. 85. *Im- & export.*
Preetzmann-Aggerholm, B., C. por A.
Dir.: Kgl. dansk generalkonsul Bjarne
Preetzmann-Aggerholm (K. Dbg. D.M.)
(Chr.X.Fr.M.), Calle Colon 48. *Im- &*
export.

La Romana:
Elers-Koch, J., best., Central Romana
Corp. *Sukkerplantage.*

La Vega:
Casse, E. A.

San Pedro de Macoris:
Ringberg, Chr., Ingenio Santa Fé.

Santiago de los Caballeros:
Svitzer, F. *Fabrikant.*

FRANSK VESTINDIEN

I

Konsulater:
Fort-de-France (Martinique). 28 Rue de
la République.
Pointe-à-Pitre (Guadeloupe). 20 Rue
Schoelcher.

HAITI

I

Konsulat:
Port au Prince: 1617 Rue du Quai.
Vicekonsulater:
Cap Haïtien; Gonaives; Jacmel.

III

Port-au-Prince:
Jahnsen, K., bogholder, Royal Bank of
Canada.
Madsen & Co. Kgl. dansk vicekonsul Carl
H. Madsen (R.Dbg.), Jacmel. *Im- & eks-
port.*
Müllertz, C. M., Plantation Dauphin, Fort
Liberté.
Preetzmann-Aggerholm, L., & Cie. Ejer:
Generalkonsul L. Preetzmann-Agger-
holm (R.Dbg.); fg. dansk konsul P.
Preetzmann-Aggerholm. *Im- & export,
kommission.*

Port de la Paix:

Preetzmann-Aggerholm, L., & Co. Leder:
M. Godard. *Im- & export, kommission.*

NEDERLANDSK VESTINDIEN

I

Konsulat:
Willemstad (Curaçao); 17 Heerenstraat.
Vicekonsulat:
Aruba.

II

Lago P.O., Aruba:
Dansk Samvirkes repr.: Kgl. dansk vice-
konsul J. J. Dankier, Lago Oil & Trans-
port Co. Ltd., P.O.B. 77.

Willemstad, Curaçao:
Dansk Samvirkes repr.: Dir. F. Tillisch,
J. F. Scholten en Zonen (Curaçao) N.V.,
P.O.B. 136.

III

Aruba.

Lago:
Dankier, Jens J., kgl. dansk vicekonsul,
Lago Oil & Transport Co. Ltd., P.O.B.
77. *Ingeniør.*
Frølund, Jens Vium, Lago Oil (Standard
Oil N.J.), Esso P.O.B. 899. *Ingeniør.*
Gregersen, Hans B., Lago Oil & Trans-
port Co., P.O.B. 144. *Kemiker.*
Gregersen, Karen, fru, Bungalow no. 281,
Lago Colony. *Kunstindustriudsalg.*
Henriksen, Asger, cand. polyt. (B), Lago
Oil & Transport Co. Ltd. *Ingeniør.*
Jensen, Poul, Standard Oil, Box 180. *Inge-
niør.*

Curacao.

Willemstad:
Tillisch, Frits, dir. (Central- & S. Ame-
rika), J. F. Scholten & Zonen (Curacao)
N.V., P.O.B. 136.

Emmestad:
Thompson, C. O., Curacaoske Petroleum
Industrie Mij., Shipping Dept.

PUERTO RICO

I

Konsulat:
San Juan: 608 Elliott Pl., Santurce.

Vicekonsulater:
Mayaguez; Ponce.

III

San Juan:

Hastrup v. Keilgaard, F. A. C. (R.Dbg.)
(Chr.X.Fr.M.), fg. kgl. dansk konsul,
Tetuan 207. *Assurancemægler.*

VIRGIN ISLANDS OF U. S. A.

I

Konsulat:

Charlotte Amalie (St. Thomas): P. O.
Box 660.

II

Charlotte Amalie:

Dansk Samvirkes repr.: Kgl. d. konsul
C. C. Busch, mg. dir., The West Indian
Co. Ltd., P.O.Box 660.

III

St. Thomas.

Charlotte Amalie:

Bonde-Henriksen, E., P.O.B. 783.
Christensen, Hein E., Grand Hotel. *Stats-*
aut. revisor.

Fog, Jørgen, St. Thomas Electric Co. *In-*
genior.

Johansen, R. H. *Maskinværksted.*

Maison Danoise. Ejer: The West Indian
Co. Ltd. Leder: Fru C. C. Busch. P.O.B.
179.

Mylner, Svend A., Estate Fort Mylner.
Kvægfarmer.

Nielsen, Marius. *Isenkrammer.*

Tanggaard, Jens J., P.O.B. 606. *Optiker.*

West Indian Co. Ltd., The (E.A.C.), Mg.
dir.: Kgl. dansk konsul C. C. Busch.
Gen. mgr.: Ib Lage Hansen, Shipping
mgr.: T. Welander. Dockmaster: Roar
Pedersen. Machine shop chief: J. K.

Martinsen. *Im- & export, shipping,*
stevvedoring.

St. Croix.

Christiansted:

Christiansted Apothecary Hall. Ejer: Fru
Tove Merrill. *Kemikalier, kolonial.*

Christiansted Theatre. Ejer: Lauritz Han-
sen. *Biografteater.*

Frederiksen Drug Co. Ejer: Villh. Frede-
riksen.

Kier, H., Great Pond. *Plantageejer.*

Lawaetz, Erik, Estate St. John. *Ejen-*
domsmægler.

Møller-Jørgensen, Chr. *Kvægfarmer.*

Neumann, Harry E., Box 926. *Fhv. plan-*
tageejer og landskabsarkitekt.

Rasmussen Associates Inc. Ejer: Johs.
Rasmussen. *Grosserer.*

Vangedal, Henning, The Rubyat. *Restau-*
rador.

Frederiksted:

Krestensen, Hans, Two Brothers. *Rentier.*

Lawaetz, Frits Eduard, mgr., Annaly Esta-
tes. *Plantagebestyrer.*

Kingshill:

Hansen, Herman T. *Fhv. postmester.*

BERMUDA-ØERNE

I

Konsulat:

St. Georges: Front Str., Hamilton.

III

St. Georges:

Darrell, R., & Co. *Købmænd, kul en gros.*

Southampton:

Rasmussen, Anders, Glasgow Lodge, (W).

SYDAMERIKA

ARGENTINA

I

- Gesandtskab* (tillige for Paraguay):
Buenos Aires: Avenida R. S. Peña 637.
Konsulat:
Buenos Aires: c/o Gesandtskabet.
Vicekonsulater:
Bahía Blanca; Mendoza; Necochea; Rosario.

II

- Buenos Aires:
Centro Cultural Argentino-Danés (11.-3. 1946). Form.: Carl Christensen. Sekr.: H. Dolberg, ca. 550 medl. — Driver højskolen »Alta Miras«, Gowland, FC. DFS. Administrerer Johs. & Katrine Bennikes Mindefond (50.000 pesos. Støtte til unge studerende).
Dansk Hjælpe- og Hospitalsforening/Asociación Dinamarquesa de Beneficiencia y Hospital en la Argentina (6.-10. 1892). Form.: Anker Andersen. Sekr.: F. Guldberg. Ca. 300 medl. Adr. Carlos Calvo 257.
Dansk Klub (1920). Form.: V. Løvig. ca. 120 medl. Adr.: Avenida R. S. Peña 825. Bibliotek, avishold. Dansk Klubs skydebredre.
Dansk Kvindeforening i Buenos Aires (5.-11. 1924). Form.: Fru Jeanette v. Gerstenberg. Ca. 150 medl. Adr.: c/o Dansk Kirke, Carlos Calvo 257. Formål: Selskabeligt og godgørende, undervisning af børn. Bibliotek: 1600 bind.
Danske Menighed, Den (7.-7. 1924). Form.: Gravør Axel Andersen (R.Dbg.) (Chr.X. Fr.M.). Ca. 300 medl. Opretholder i samarbejde med D.K.U. og Dansk Sømandsmission.
Dansk Kirke/Iglesia Dinamarquesa (10.-5. 1931). Pastor A. Greve Rasmussen. Carlos Calvo 257. Kirke og læseværelse.
Dansk Samvirkes generalrepræsentant for Argentina: Dir., civiling. S. Holten-Nielsen (R.) (Chr.X.Fr.M.), Christiani & Nielsen. Lokalrepræsentant for Buenos Aires: Knud Rasmussen, Av. R. S. Peña 825.
Dansk Ungdomsforening (1936). Adr.: Carlos Calvo 257.
Landsudvalget for foredragsholdere fra Danmark (1926).
Skandinaviske Roklub/Club Remeros Escandinavos (26.-10. 1912). Ca. 500 medl. Sekretariat: Calle Belgrano 936, Bs. As. Klubhus: Avenida Victoria 86, Tigre, F.C.G.R.
- Syd og Nord*. Udg. og red.: P. Thorsen. H. Constanzo esq. Edison, Monte Grande, F.C.G.R. *Ugeblad*.
Aparicio, FC. GR.:
Club Danés del Sud (29.-3. 1924). ca. 200 medl. Egen bygning.
»Frem«, *Ungdomsforeningen* (10.-4. 1932). ca. 150 medl.
Cascallares, FC. GR.:
Danske Skole, Den/Colegio Argentino-Danés (5.-8. 1917). Forstander: Erik Voigt. (Kost)skole for ca. 125 børn. Årlige kursus for voksne: »8 dage på højskole« (opr. 1923).
Ungdomsforeningen i Cascallares (1918). ca. 300 medl. Adr.: c/o Colegio Danés.
Gowland, FC. DFS.:
»Alta Miras«, *dansk-argentinsk Højskole/Centro Cultural Argentino-Danés* (Åbnet 20.-7. 1946). Forstander: Otto E. Pedersen.
Jose A. Guisasola, FC. GR.:
Dansk Samvirkes lokalrepr.: Ulrik Chr Boesen.
La Dulce:
Centro Cultural Argentino Danés (21.-11. 1954). Forsamlingshus.
Dansk Samvirkes lokalrepr.: Ceferino Jensen, Casilla Correo 11.
Lumb, F.C. G.R.:
»Dannevirke«, *Foreningen/Sociedad Parque Danesa* (23.-11. 1924). ca. 125 medl. Egen Bygning med forsamlingsaal, samt Idræts-plads og fodboldbane.
Necochea, F.C. G.R.:
Dansk Klub/Club Danés (5.-6. 1921). ca. 220 medl. Adr.: Avda. Quintana 170. Egen bygning, indv. 1946.
Danske Menighed, Den/Sociedad protestante del sud-este (1916). ca. 400 medl. Opretholder *Dansk Kirke* (indv. 8.-12. 1918). Pastor Jens Chr. Møller. Alvear 356.
Dansk Samvirkes lokalrepr.: Carlos Luis Nør, Calle 55-2327.
Nic. Descalzi, F.C. G.R.:
Dansk Samvirkes lokalrepr.: Akton Nielsen.
Tandil, F.C. G.R.:
Danske Protestantiske Menighed i Tandil,

Den/Congregacion protestante de Tandil (26.-8. 1866). Ca. 400 medl. Opretholder *Dansk Kirke / Iglesia Danesa* (28.-10. 1877). Pastor Imm. Etzerodt. Adr.: Maipú 599. *Dansk Samvirkes* lokalrepr.: Bernardo Rasmussen, Chacabuco 276.

Danskundervisningen i Tandil / Colegio Danés (1.-3. 1950). Lærer: Fru Horne-mann. Adr.: Rodriguez y Maipú.

Tres Arroyos, FC. GR.:

Centro Danés (16.-8. 1917). Ca. 300 medl. Adr.: Bmé. Mitre 240. Ungdomsforening.

»*Dans*, *Asociación Mutual* (1.-10. 1927). Ca. 400 medl. 9 de Julio 392. C. C. 72. Haglskade-forsikring og ulykkesforsikring.

Dansk Menighed for Tres Arroyos og Omegn/Sociedad protestante del Sud (1.-5. 1901). Pastor S. K. Sunesen (R.). Dansk kirkegård med kapel i Tres Arroyos. Over 800 medl.

Dansk Samvirkes lokalrepr.: Pastor S. K. Sunesen (R.), Saenz Pena 168.

Danske Sygekasse, Den for den sydlige del af provinsen Buenos Aires/Sociedad Dinamarquesa de Socorros Mutuos (1.-12. 1901). Ca. 650 medl. Calle 9 de Julio 392. CC 42.

Santa Sylvia (Chaco):

Dansk Samvirkes lokalrepr.: A. Bloch-Petersen, Coop. agr. Santa Sylvia Algodonera Ltda.

Mendoza (Mendoza):

Dansk Samvirkes lokalrepr.: Axel F. Nielsen, Chacras de Coria.

Rosario (Santa Fé):

Dansk Samvirkes lokalrepr.: Kgl. dansk vicekonsul Otto Larsen, Sargentos Cabral 32.

Los Juries, FC. BM (Sgo del Estero):

Dansk Samvirkes lokalrepr.: Juan Krogs-lund.

Eldorado (Misiones):

Dansk Samvirkes lokalrepr.: Peter Beck. »*Håbets*, *Foreningen / Club Centro Danés* »*La Esperanza*» (18.-6. 1922). Ca. 75 ml.

San Carlos de Bariloche (Rio Negro):

Dansk Klub (10.-6. 1940). Ca. 50 ml. *Dansk Samvirkes* lokalrepr.: Enrique Lunde, CC 28.

III

Buenos Aires:

Adeler, Olga, Loria 148. *Forfallerinde*. Ahlmann-Ohlson, O. D., cand. polyt. (F), Virrey del Pino 3800. *Ingeniør*.

Andersen, Albert, tekn. dir., Francisco Rueda, Calle Mejico 3677. *Muskingsned-keri*.

Andersen, Anker, fhv. overing. (C. & N.), Catamarca 2761, Olivos, F.C.N.G.B.M. *Ingeniør*.

Andersen, Axel (R.Dbg.) (Chr.X.Fr.M.), Moreno 2228. *Medaille- og emblemfabrik*.

Andersen, Eduardo P., cand. polyt. (B), overing. (konsulent, C. & N.), Marconi 1266, Olivos, F.C.N.G.B.M. *Ingeniør*.

Andersen, Lauritz J. M. A., cand. polyt. (B), adyudante jefe construcciones, F.C. N.G.S.M., Santa Fé 4636. *Ingeniør*.

Andreasen, Svend, adm. dir., Sharp y Dohme, Larrea 729. *Medicinalværer*.

Bach, Christen, cand. polyt. (M), overing., F.C.N.G.S.M., Santa Fé 4616. *Ingeniør*.

Belling, E., cand. polyt. (F), Cia. Arg. de Cemento Portland, San Martin, Reconquista 46. *Ingeniør*.

Bendixsen, Axel (R.Dbg., D.M.) (Chr.X. Fr.M.), cand. polyt. (B), dir. techn. h.c., fhv. dir. (C. & N.), C. C. 14, Gral. Pacheco, F.C.N. Mitre. *Ingeniør*.

Berg, Ernesto, dir., Berg & Co. S.A., Av. de Mayo 1480.

Berlitz School & Pitman. Ejer: Finn Schmiegelow. Calle Superi 1472. *Sprog- og handelsskole*.

Bilfeldt, H. W., San Martin 1068, planta baja. *Kirurg*.

Bisgaard, Erik, cand. polyt. (B), Alem 373, San Isidro, F.C.N.G.B.M. *Ingeniør*.

Bjørn, Richard, dir., Mulville & Co., Cangallo 360. *Ingeniør*.

Blangsted, Verner, Goodyear Tires, Hur-lingham. *Ingeniør*.

Bledel, Rodolfo, Sarmiento 517. *Sagfører*.

Bolwig, A. C., Cia. Int. de Radio, Gral. Richeri, F.C.N.G.S.M. *Ingeniør*.

Bording Rasmussen, Svend, cand. polyt. (F), Soldano 45, Adrogué, F.C.N.G.R. *Ingeniør*.

Bremer, C., & Hijos. Ejer: Carlos Bremer (R.Dbg.). Calle Esmeralda 634. *Reklame-bureau, bladforlag*.

Brogren, Kaj, Tacuari 1067. *Koleskabe*.

Bruun, Carl G., værkstedschef, Bs. As. Transport Corp., Echeverria 5026.

Bundesen, Willy, Parke Davis & Co., Bel-grano 3655. *Farmaceut*.

Bøgedam, Svend, gen. mgr., Acrow Argen-tina S.A., Av. L. Alem 1110. *Props*.

Calefaccion Cozy, Cia. de Ejer: Otto A. Clasen. Tucuman 238. *Import*.

Christensen, Jorge Alb., Tucuman 810, p. 6, dep. 38. *Ingeniør*.

Christensen y Thomsen S. R. L. Ejere: Carl Christensen, Stephan Thomsen (R. Dbg.). Solis 1275. *Import*.

Christiani & Nielsen, Cia. Argentina de Construcciones S.A. Dir.: Civiling. S. Holten-Nielsen (R.Dbg.) (Chr.X.Fr.M.).

Hovedbogholder: Knud Rasmussen. Overingeniører: K. Grut, H. Liholt. Av. R. S. Pena 825. *Ingeniører, entrepre-nører*.

Clausen, J. L., Irala 397, Llavallol, F.C. N.G.R. *Margarinefabrikant*.

Danapint. Ejer: Frederik Schwartz (R. Dbg.). Esteban Marengo 1140, San Andres, F.C.N.Mitre. *Malerfirma*.

Danfoss, S.A. Dir.: Ing. Otto K. Bjørk-lund. Av. R. S. Pena 382 (C.C. 1664). *Køleautomatik*.

Danpur. Dir.: Paul A. Gegner. Loria 2103. *Pølsefabrik*.

Dantzer Sørensen, A., chef, dpto. Garan-tias, The First Nat. Bank of Boston, C.C. 500. *Bankier*.

- Dick, Cai, Av. de Mayo 665. *Repræsentant.*
- Dinaco, Dir.: Civiling. Paul Henriksen (R.Dbg.) (Chr.X.Fr.M.). Belgrano 909. *Dieselmotorer, skibe, kedler.*
- Dinor, Dir.: Børge Juhler. B. Mitre 1739 (Casilla 3059). *Repræsentation.*
- Ditlevsen y Cia. Ltda. Harry E. Ditlevsen, Antonio Ditlevsen. Av. Ing. Huergo 1335. *Automobiler, motorcykler, cykler, radio, køleskabe; import, fabrikation.*
- East Asiatic Co. Inc., The. Act. mgr.: Niels Rosberg. Funkt.: Vagn Holbøll, P. K. Rosenstand. 852 Av. R. S. Pena. *Im- & export, skibsart.*
- Eskenes, Aslag, pres., Gen Electric Corp., Argentina, Tucuman 117.
- Fauring, Folmer, Santa Fé 966, 7 B. *Ingeniør.*
- Forum Smidt, P. H., dir., Imperial Engineering Co. S.R.L. Reconquista 390. *Ingeniør, import.*
- Frydenlund, Hans W., Callao 132-4°. *Tandlæge.*
- Hansen, Axel (R.Dbg.), Reconquista 165. *Vekselerer.*
- Hansen, Gregorio, Av. R. S. Pena 501. *Ingeniør.*
- Hansen Touring Co. Ejer: J. Bollerup Hansen. Cordoba 415. *Rejsebureau, vekselsfirma.*
- Hars, C. William, fhv. filialbest. (E.A.C.), Ombu 3099.
- Hempel, Pinturas Marinas, Dir.: Mario Hedegaard. 25 de Mayo 67. *Skibsfarver.*
- Henrichsen, J. E. H., Alem 413. *Ingeniør.*
- Hillmann, W., dir., Valentine S.R.L., H. Irigoyen 850.
- Hollen-Andersen, Bent, Av. R. S. Pena 567. *Uld.*
- Jacobsen, Axel, West India Oil Co., Av. R. S. Pena 567.
- Jensen, Einar, salgsdir., Ford Motor Co., W. Villafane 40 (32/1).
- Jensen, Jan & Robert, Viamonte 308. *Tandlæge.*
- Jensen, Marcelino E., Av. Ing. Huergo 995 dpto. 3. *Im- & export.*
- Justesen, Asger, Calle Espana 1336. *Uld-export, skind, huder.*
- Jorgensen, A. Th., Del Carmen 740. *Import.*
- Kaddara, Ejer: Civiling. Paul Henriksen (R.Dbg.) (Chr.X.Fr.M.). *Iscreamfabrik.*
- Kjeldsen, K. E., Salta 2319, Olivos (C.C. 3123). *Im- & export.*
- Ledama S.A. Dir.: Jens Mægaard. Reconquista 379. *Uldexport.*
- Lund, Anne Lise, Arist. del Valle 511. *Malerinde.*
- Lundahl, P. A. cand. polyt. (M). Cia. Argentina de Cimento Portland, Reconquista 46. *Ingeniør.*
- Lundberg, Oscar, 2859 Calle Estados Unidos. *Modelsnedker.*
- Lykkeberg, Knud, partner, Mayon S.R.L., Peru 440, 8° Z. (C.C. 1458). *Tandlægeudstyr, kosmetik.*
- Løvig, V., partner, Løvig & Reidel S.R.L., Esmeralda 135.
- Mackeprang, Harald, afd.-chef, Bunge & Born, 25 de Mayo 501. *Kornexport.*
- Martens & Cia. Ejer: H. A. Martens. Defensa 516 (C.C. 205). *Import, repræsentation.*
- Melton, Vald., Canale 2068, José Marmol, F.C.N.G.R. *Pensionist.*
- Messerschmidt, Svend v. Ahlefeldt, Corrientes 821, 5° piso.
- Munk, Carlos, Washington 2075. *Landbrugskonsulent.*
- Nielsen, Ebbe, Wineberg 2290, Olivos, F.C.N.G.B.M.
- Nielsen, Enrique (R.Dbg.), dr. jur. (Bs. As.), Carlos Pellegrini 385. *Sagfører.*
- Nielsen, N. E., Veytes 149, Martinez.
- Nielsen, R., F. Madero 1556, Martinez. *Isskabe.*
- Nilssen, Olsen & Cia. S.A. (Bloch & Behrens A/S). Dir.: Jørgen E. Jensen, C. G. Bayer. Lamadrid 1920. *Uldexport.*
- No Name. Ejer: Fru Asta Petersen. 25 de Mayo 441. *Spiserrestaurant.*
- Oceanic Argentina S.R.L., suc. Pablo E. Hansen. Dir.: Carlos O. Cronfelt. Azopardo 473. *Skibsproviantering, vaskeri- & køkkenmaskiner.*
- Old Nick. Ejer: Niels A. Christensen. San Martin 482. *Ure.*
- Petersen, E. Niels, Mariano Acosta 145, 1° piso B. *Læge.*
- Petersen, Jaime, dir., Cangallo 2319.
- Rasmussen, Lilian A., Irk., Legación de Dinamarca, Av. R. S. Pena 637. *Translatrice.*
- Riedel, Chr., statsaut. maritimexpert, Paseo Colón 482. *Ingeniør.*
- Riedel, Juan (R.Dbg.), dir., Bunge & Born, 25 de Mayo 501.
- Ruge-Jacobsen, Finn (Chr.X.Kr.E.M.), Catamarca 2771, Olivos, F.C.N.G.B.M. *Ingeniør.*
- Scandinavian Airlines System. Av. Pte. R.S. Pena 728. *Luffart.*
- Schröder, Emanuel, cand. pharm., Gualeguachu 4068.
- Sørensen, Carlos, Sørensen & Cetti, 1110 Calle Tucuman. *Sagfører.*
- Sørensen, M., Cia. Argentina de Electricidad. Acevedo 1271, Banfield, F.C.N.G.R. *Ingeniør.*
- Talleres Graficos Esteban Echeverria. Ejer: P. Thorsen. H. Constanzo esq. Edison, Monte Grande, F.C.N.G.R. *Bogtrykkeri, udg. Syd og Nord.*
- Tang, Svend, Las Heras 1456, Vicente Lopez. *Ingeniør.*
- Tolderlund, Julio, partner, Eduardo Tolderlund y Cia. S.R.L. Manuel Castro 584, Lomas de Zamora, F.C.N.G.R. *Sanitære bronzevarer.*
- Tre Kroner / Three Crowns. Ejer: M. Barra, Madero 1002. *Vaskeri.*
- Tvermoes, N. E., Chacabuco 24. *Elektr. artikler.*
- Uhlmann Hansen, Paula, fru, Rincon 369. *Violinistinde.*
- Wedeltøft, Børge, Pasco 170. *Uldexport.*
- Wenk, Age, dir., Agencia Maritima Rio de la Plata, 25 de Mayo 464.
- Vestergaard y Cia., S.R.L. Dir.: Olav Kyndi. Viamonte 2539 (C. C. 4809). *Værktøj. -maskiner.*
- Westergaard, P. C. Hansen, Agar Cross y Cia, Paseo Colon y Venezuela. *Konstruktør.*

Viking, Laboratorio, S.R.L. Adm. dir.:
 Enrique J. Knudsen. S. Bustamente 774
 (C.C.15). *Ostelobe, mejerimaskiner.*
 Wivex/El Farol. Ejer: V. Bang. Av. R. S.
 Pena 1138. *Spiserrestaurant, bar.*
 Vogelius, Niels Høegh, Av. R. S. Pena
 541, 4°, dep. H. *Import.*
 Zech, Paul, Cordoba 850, 5° p. *Tandtlæge.*

Prov. Buenos Aires.

Aparicio:

Brüel, Palle, Estancia Palitajal. *Estanciero.*

Jensen, Herluf. *Chacarero.*

Klemmensen, Niels. *Chacarero.*

Olesen, Ole. *Estanciero.*

Olsen, H. Aage, landbr.-kand., tekn. dir.,
 Vilela.

Pade, Andreas. *Chacarero.*

Sørensen, Nicolas. *Chacarero.*

Thostrup, Suc. *Chacarero.*

Ullerup, Poul. *Chacarero.*

Bahía Blanca:

Justesen y Cia., Peladero Bahía. Ejer:
 Asger Justesen. Calle Manuel Molina
 S/N. *Fðreskindsgarveri.*

Canal San Fernando:

Müller, E. Høeg, La Danesa. *Høsefarmer.*

Canuelas:

Blixt, Carlos. *Fabrikant.*

Cascallares:

Ambrosius, Einar. *Estanciero.*

Ambrosius, Nicolas. *Estanciero.*

Boll, Christen. *Chacarero.*

Brus, Albert. *Rentier.*

Brus, Carl Gustav. *Chacarero.*

Hansen, Rasmus. *Estanciero.*

Hoffmann, Eduardo. *Estanciero.*

Hoffmann, Nicolas. *Estanciero.*

Jensen, Anders. *Estanciero.*

Larsen, Felix. *Estanciero.*

Petersen, Pablo. *Estanciero.*

Rybner, Svend. *Chacarero.*

Christiano Muerto:

Jeger, Christian. *Estanciero.*

Jensen, Martin. *Estanciero.*

Jensen, Pablo. *Estanciero.*

Larsen, Arne. *Chacarero.*

Larsen, Blas. *Chacarero.*

Larsen, Juan W. *Chacarero.*

Nielsen, Anton. *Chacarero.*

Olsen, Thomas. *Estanciero.*

Sørensen, Carlos B. *Chacarero.*

Copetonas:

Ambrosius, Arvid. *Estanciero.*

Ambrosius, Otto. *Estanciero.*

Andersen, José. *Automobiler, landbrugs-*
maskiner, radio.

Andresen, Arne. *Chacarero.*

Christiansen, Felix. *Estanciero.*

Christiansen, José A., Suc. *Estanciero.*

Damsgaard, Maxime. *Chacarero.*

Fjellerup, Søren. *Estanciero.*

Gundesen, Georg. *Chacarero.*

Gundesen, Niels Chr. *Chacarero.*

Gundesen, Tue. *Chacarero.*

Hansen, Ramón, suc. *Estanciero.*

Hastrup, Poul. *Chacarero.*

Haugstrup, Niels. *Chacarero.*

Jørgensen, Kaj. *Chacarero.*

Kaare, Arnold. *Chacarero.*

Køhl, Einar. *Autoværksted.*

Pontoppidan, Erik Spend. *Møllekonstruk-*
tør.

Porsborg, Felix. *Estanciero.*

Simonsen, Viggo. *Bar.*

Skou, Bertel. *Estanciero.*

Skou, Osvald L., La Danesa. *Estanciero.*

Tormansen, Poul. *Estanciero.*

Østergaard, Hans. *Chacarero.*

Coronel Dorrego:

Gleerup Nicolaisen, O., Monte Hermoso.

Pensionat, bar.

Hansen, Godtfrid. *Estanciero.*

Haugaard, Aage. *Estanciero.*

Hedegaard, Evald. *Chacarero.*

Jacobsen, Gustav. *Chacarero.*

Jensen, Eskild. *Chacarero.*

Jensen, Pedro, La Union. *Estanciero.*

Kristensen, Peter B., Italia 588. *Estan-*
ciero.

Mogensen, Elmer, Costa 1020. *Bar.*

Møller, Andres. *Chacarero.*

Nielsen, Fernando, La Gloria. *Chacarero.*

Petersen, Ramon. *Estanciero.*

Sørensen, Valdemar, suc. *Estanciero.*

Worsøe, Frederik. *Chacarero.*

Defferrari:

Andersen, Thor. *Chacarero.*

Buus, Ernesto. *Estanciero.*

Buus, Svend. *Estanciero.*

Jensen, Carlos, La Margarita. *Estanciero.*

Kiehr, Baldomero. *Estanciero.*

Truelsegaard, Ingeborg, fru. *Chacarera.*

Dock-Central:

Jensen, Magnus, Frigorifico Swift. *Kød-*
extraktexpert.

Dolores:

Bjørn, Juan, San Martin 324. *Mekanisk*
værksted.

El Pensamiento:

Jørgensen, Chr. *Chacarero.*

Jørgensen, Peter. *Chacarero.*

El Zorro:

Bangshaab, Jens. *Estanciero.*

Clausen, Niels. *Chacarero.*

Hansen, Juan Helge. *Chacarero.*

Hansen, Poul. *Chacarero.*

Hollender, Nicolas Herluf. *Estanciero.*

Jensen, Christian. *Mekanisk værksted.*

Jensen, Frederik. *Chacarero.*

Jespersen, Hillebert. *Estanciero.*

Krog, Valdemar. *Chacarero.*

Larsen, Holger. *Chacareo.*

Larsen, Johannes. *Chacarero.*

Mathiasen, Mathias. *Estanciero.*

Pedersen, Hans Jørgen, Suc. *Estanciero.*

Pedersen, Ricardo. *Chacarero.*

Simonsen, Ramon. *Estanciero.*

Skou, Peter. *Estanciero.*

Toftum, Bernardo. *Estanciero.*

Faro:

Pedersen, Erico B. *Chacarero.*

General Villegas :

Bagger, Christian, Necochea 475. *Bogholder.*

Gonzalez Chaves :

Busk, Marius. *Chacarero.*
Hansen, Guillermo, Calle Elicagaray 456-70. *Mekanisk værksted.*
Jacobsen, José. *Chacarero.*
Jensen, Ramon. *Estanciero.*
Kayser, Pablo. *Chacarero.*
Pedersen, Christian, C.C.3. *Estanciero.*
Sund, Osvald Jensen. *Tømrermester.*
Windinge de Rasmussen, Gudrun. *Estanciera.*

Irene :

Ambrosius, Hugo. *Estanciero.*
Haugaard, Hakon. *Estanciero.*

José A. Guisasola :

Bie, Karl. *Chacarero.*
Bjarkow, Thorvald, *Kommissionær.*
Boesen, Ulrik Christian. *Revisor.*
Grooss, Aage. *Estanciero.*
Hollender, Aage. *Chacarero.*
Hollender, Jens. *Chacarero.*
Hollender, Johannes. *Estanciero.*
Hollender, Pedro. *Estanciero.*
Hollender, Thomas. *Chacarero.*
Jensen, Villum. *Snedker.*
Krog, Svend Aage. *Chacarero.*
Larsen, Alberto. *Chacarero.*
Larsen, Johannes, Monte Hermoso. *Chacarero.*
Larsen, Sigfred. *Radio, cykler.*
Mathiasen, Adolf. *Chacarero.*
Olsen, Sofus. *Chacarero.*
Petersen, Oscar. *Pensionat.*
Sørensen, Martin. *Cigar- og boghandler.*
Sørensen, Michael. *Kolonialhdl.*

Juan N. Fernandez :

Andreasen & Bassi, Ejer: Carlos Andreasen. *Kornhandlere.*
Jacobsen, Christian. *Estanciero.*
Petersen, Anders. *Chacarero.*
Petersen, Bernhard. *Pensionat.*
Petersen, Theodor. *Gartneri.*
Rasmussen, A., fru. *Estanciera.*
Victoria, Ejer: Fru Rigmor Jørgensen. *Hotel.*

La Dulce :

Albeck, Anders, C. C. 24. *Estanciero.*
Albeck, Vagn, C. C. 24. *Estanciero.*
Andersen, Niels H. *Rentier.*
Bille, E. Hansen. *Chacarero.*
Bramsen, Chr. Johs. *Sadelmagermester.*
Christiansen, Christobal E. La Carmen. *Estanciero.*
Christiansen, Christobal S., Moctezuma. *Estanciero.*
Christiansen, N. Kresten. *Mek. værksted, automobiler.*
Ebstrup, Ricardo, C. C. 24. *Forretningsfører.*
Holgersen, Thorvald. *Gartneri, hønsefarm.*
Jensen, Ceferino, C. C. 11. *Mek. værksted, landbrugsmaskiner.*
Jensen, José, C. C. 28. *Estanciero.*
Jørgensen, Harald, dir.
Kohlmeyer, Erik. *Manufakturhandler.*
Krogshede Andersen, C. *Malermester.*

Nielsen, Ejnar. *Restaurant, bar.*
Rex, Hotel. Ejer: Ove Guldberg Sørensen. *Hotel.*

Seldrup, Svend Aage. *Gartneri, frugtplantage.*

Sørensen, Jens. *Sadelmagermester.*
Thomsen, Georg. *Estanciero.*

La Negra :

Pedersen, Ceferino (R.Dbg.), Sierra Blanca. *Estanciero.*

Lartigau :

Laurlund, Anders Chr. *Estanciero.*
Laurlund, Arne. *Estanciero.*
Laurlund, Bertel. *Estanciero.*
Laurlund, Herman. *Estanciero.*
Laurlund, Svend. *Estanciero.*
Møller, Alfred. *Chacarero.*
Thiessen, Johan. *Estanciero.*
Vejling, Frederik. *Mekaniker.*

Las Mostazas :

Jacobsen, Aage. *Chacarero.*
Jensen, Oscar E. *Estanciero.*
Teftum, Brdr. *Chacareros.*
Østergaard, Juan. *Chacarero.*

Las Vaquerias :

Jensen, Thorvald R. *Estanciero.*
Larsen, Carlos. *Estanciero.*

Lin Calel :

Andreasen, Vilhelm. *Chacarero.*
Hansen, Ernesto. *Estanciero.*
Keergaard, Knud. *Estanciero.*
Norrild, Nicolas. *Estanciero.*
Pedersen, Einar. *Estanciero.*
Petersen, Jens P. *Estanciero.*
Termansen, Luis. *Estanciero.*
Winther, Ove. *Chacarero.*

Lumb :

Andresen, Ernst. *Chacarero.*
Christiansen, Baldomero. *Estanciero.*
Christiansen Suc. *Estanciero.*
Hansen, Victor. *Estanciero.*
Hansen, Viggo. *Chacarero.*
Mathiasen, Laur. *Estanciero.*
Nør, Aksel. *Chacarero.*
Toksvig Hansen. *Chacarero.*

Mariano Roldan :

Hansen, Chr. M. *Chacarero.*
Knudsen, Nicolas. *Estanciero.*
Pedersen, Jorge R. *Chacarero.*
Pedersen, Ramón. *Estanciero.*
Windinge de Jacobsen, Sigrid. *Chacarera.*

Mayol :

Danielsen, Hans. *Estanciero.*
Madsen, Laurits. *Chacarero.*

Necochea :

Aakeson, Sofio, Calle 51-2945. *Blomsterhandel.*
Andersen, Birgitte C. de, fru, C.C. 9. *Estanciera.*
Andersen, Julius, Calle 66-2262. *Maskinsnedkeri.*
Andersen, Robert, Calle 61-2820. *Pensionat.*
Andresen, Frederik L., Calle 53-2529. *Rentier.*

- Averhoff, Jess, Calle 50-3445. *Udlejning, kommission.*
- Bar Danes, Ejer: Sigvald J. Jensen, Calle 62-3148. *Restaurant.*
- Bar Rex. Ejere: Peter Berner, Børge Schütten, Calle 62-3053. *Restaurant.*
- Betz, Juan E., Semillero Rita, Calle 58-2707.
- Bjerg, Harald, Calle 58-3475. *Estanciero.*
- Bork, Brdr. Louis og Victor, Calle 72-2730. *Krystalis, isskabe.*
- Bramsen y Cia. Ejer: Carlos V. Bramsen. Calle 65-3085. *Sadelmager, tapetserer.*
- Bugtrup, Anton, Bar Rex, Calle 62-3053. *Estanciero.*
- Christensen, Alfredo, Calle 50-3444. *Tømrermester, taglægger.*
- Christensen, Erik, Calle 62-3053. *Estanciero.*
- Christensen, Juan Pallesen, Calle 53-2081. *Mek. værksted.*
- Christiansen, Einer, Calle 71-2963. *Vognmand.*
- Christiansen, Svend E., Calle 46-3033. *Kornhandel.*
- Danés, Hotel. Ejer: Emilio Stautz, Calle 59-2122. *Hotel.*
- Ellehøj, Olav, Calle 58-2707. *Konsulent, estanciero.*
- Fabricius, Gunnar, Calle 46-2554. *Urmager.*
- Fralund, Theodor, Calle 62-2563. *Rentier.*
- Hansen, Chr. N. L., pens. insp. (Int. Harvester Co.), Calle 51-2277. *Rentier.*
- Hansen, Halfdan, løjtn., C.C. 70. *Militærflyver.*
- Hansen, Laurits J., C.C. 153. *Estanciero.*
- Hansen, Martin Jacob, Calle 55-2369. *Auktionsholder.*
- Hansen, Pedro G., Jenle, C.C. 60. *Estanciero.*
- Hansen, Roberto, dir., Rabal, Sugasti y Cia., Calle 64-3165. *Oliemølle.*
- Havn, Rasmus, C.C. 84. *Vognmand.*
- Hemmingsen, Brdr., Alvear 344. *Auto- og malerværksted.*
- Jensen, Blas, Calle 72-2772. *Mek. værksted.*
- Jensen y (Dan) Nør, Calle 70-3468. *Kolonial, delikatesser.*
- Jensen, Otto, C.C. 90. *Estanciero.*
- Jensen, Viggo, El Siglo, Calle 69-2901. *Kolonial.*
- Knudsen, Juan G., Semillero Rita S.R.L., Calle 58-2707 (C.C. 40). *Frøavl.*
- Knudsen, Sofio V., Calle 58-2707. *Ingeniøragronom.*
- Larsen, Blas, Calle 55-1250. *Estanciero.*
- Larsen, Krestine R. de, Calle 54-2948. *Estanciera.*
- Lassen, Axel J., Calle 63-2721. *Barber.*
- Lyngby, Ernst, Calle 70-2640. *Maskinsnedkeri.*
- Madsen, Carlos C., Calle 50-2844. *Mek. værksted.*
- Møller, Erling, Calle 61-853. *Fhv. slagtermester.*
- Nielsen, Pedro, og Oscar Carlson, Calle 61-2953. *Gartneri, hønseri.*
- Nielsen, Dagmar, Calle 63-2728. *Pensionat.*
- Nielsen, Knud, Calle 81-685. *Pens. jernbaneingeniør.*
- Nygaard, Frands, Calle 58-2682. *Rentier.*
- Nør, Carlos Luis (R.Dbg.), kgl. dansk vicekonsul, Calle 55-2327. *Rentier.*
- Nør, Christian P., Calle 31-2639. *Chacarero.*
- Olesen, Knud B., esq. 79 y 31. *Kornopkøber.*
- Pedersen, Hans, Calle 62-3053. *Estanciero.*
- Pedersen, Ramón F., Calle 53-2319. *Estanciero.*
- Petersen, Guillermo, Calle 54-2715. *Rentier.*
- Peterson, Blas C., Calle 62-2632. *Mek. værksted, automobiler, agentur.*
- Rasmussen, Aage, C.C. 47. *Estanciero.*
- Rasmussen, Nicolas C., Calle 60-2425. *Rentier.*
- Steffensen, Anna M., fru, Calle 53-2980. *Pensionat.*
- Sørensen, Jørgen, Calle 51-1840. *Bygmester.*
- Sørensen, Saxo, Calle 74-2262. *Kornmodtager.*
- Vejsbjerg, Anders J., Despensa 22, Secc. Puerto. *Dieselmekaniker.*
- Venning Nielsen, C. Sv., Calle 67-2737. *Læge.*
- Nicolas Descalzi:**
- Andersen, Fernando *Chacarero.*
- Bangshaab, Jens. *Estanciero.*
- Christensen, Aage. *Chacarero.*
- Christensen, Peter M. *Estanciero.*
- Jeppesen, Anders P. *Estanciero.*
- Kristensen, Otto. *Chacarero.*
- Larsen, Frode. *Chacarero.*
- Nielsen, Akton. *Chacarero.*
- Rasmussen, Axel. *Estanciero.*
- Simonsen, Ramón. *Estanciero.*
- Sørensen, José. *Chacarero.*
- Ulvedahl, Oluf. *Chacarero.*
- Ochandio:**
- Andersen, Hans. *Chacarero.*
- Dalgaard, Svend. *Chacarero.*
- Hansen, Anders. *Chacarero.*
- Ibsen, Ramón. *Chacarero.*
- Knudsen, Peter. *Chacarero.*
- Laulund, Valdemar. *Chacarero.*
- Mortensen, J. C. *Chacarero.*
- Nykjær, Harald. *Chacarero.*
- Pedersen, J. A. *Chacarero.*
- Rasmussen, Carlos. *Estanciero.*
- Risegaard, Hans. *Chacarero.*
- Scheel, Carlos. *Chacarero.*
- Sørensen, Harry. *Chacarero.*
- West, Thor. *Estanciero.*
- Orense:**
- Ambrosius, Jens. *Estanciero.*
- Ambrosius, Verner. *Chacarero.*
- Buus, Erik. *Estanciero.*
- Heidam, Viggo Zeuthen. *Estanciero.*
- Keergaard, Anker. *Chacarero.*
- Keergaard, Chr. *Maskinfirma.*
- Keergaard, Herluf. *Chacarero.*
- Keergaard, Jens. *Estanciero.*
- Keergaard, Valdemar. *Chacarero.*
- Olesen, Ove. *Chacarero.*
- Olsen, Edvard. *Estanciero.*
- Stevns, Ebbe, landbr.-kand. *Chacarero.*
- Thykjær, Magnus. *Chacarero.*
- Oriente:**
- Frandsen, Juan. *Maskinfirma.*
- Hansen, Ludvig, suc. *Estanciero.*
- Larsen, Juan, suc. *Estanciero.*
- Mathiasen, Vilhelm. *Estanciero.*
- Weimann, Willy. *Chacarero.*

Quequén :

Dam, Aksel, C.C. 14. *Rentier*.
 Hansen, Kr. *Snedkermester*.
 Hansen, Victor. *Bygningskonstruktør*.
 Jakobsen, Hans, Doramar. *Mælk, smør, ost*.
 Stjerne, Enrique A., Gral. Machado. *Garverier, uldaskeri*.

Rio Santiago :

Skovgaard, Henry Marschall, supt.. *Frigorífico Armour de la Plata, S.A.*

San Cayetano :

Ambrosius, Ambrosio. *Estanciero*.
 Andersen, Carl. *Chacarero*.
 Bar Danes. Ejer: Inger Bryde. Belgrano 129. *Restaurant*.
 Buus e hijos (Holger A. Buus), San Severo. *Estancieros*.
 Christensen, Alfredo B. *Chacarero*.
 Christensen, Arthur. *Estanciero*.
 Franch, Otto, 25 de Mayo 110. *Elektr. urtikler, radio*.
 Graugaard, José. *Chacarero*.
 Højsgaard, Lorenzo. *Estanciero*.
 Møller, Juan B. *Urmager*.
 Nør, Harald. *Chacarero*.
 Rasmussen, R., fru. *Estanciera*.
 Rasmussen, Harry. *Estanciero*.
 Schmidt, T., 9 de Julio 484. *Slagtermester*.
 Vede, Niels. *Estanciero*.
 Ørbæk, Osvald. *Estanciero*.

San Francisco de Bellocq :

Ambrosius, Bonde. *Estanciero*.
 Andersen, Carlos. *Estanciero*.
 Andreasen, Niels J., suc. *Estanciero*.
 Christiansen, Alejandro. *Estanciero*.
 Christiansen, Juan P. *Estanciero*.
 Christoffersen, Svend. *Estanciero*.
 Hansen, Guillermo G. *Estanciero*.
 Holst, Juan. *Estanciero*.
 Hornum, Chr., suc. *Estanciero*.
 Jensen, Julio. *Estanciero*.
 Johannesen, Rasmus. *Estanciero*.
 Jørgensen, M. Chr. *Estanciero*.
 Krüger, O. Larsen. *Mek. værksted*.
 Lauritsen, Martin. *Estanciero*.
 Olsen, Christian. *Estanciero*.
 Petersen, Thorvald. *Estanciero*.
 Struve, Axel. *Estanciero*.
 Struve, Harald. *Estanciero*.
 Søndergaard, Chr. *Estanciero*.
 Vejrup, Andres. *Estanciero*.
 Vejrup, Niels. *Estanciero*.

San Manuel :

Eskesen, Mariano. *Chacarero*.

Santa Marina :

Christensen, Edvard. *Estanciero*.
 Christensen, Einar, C.C. 5. *Chacarero*.
 Møenbo, Chresten. *Rentier*.

Sierras Bayas :

Mikkelsen, Ove, cand. polyt. (F), asst. supt., Cia. Argentina de Cemento Portland. *Ingeniør*.
 Simmershahn Andersen, N. M., Cia. Argentina de Cemento Portland. *Ingeniør*.

Tandil :

Andresen, Arne B., 25 de Mayo 556. *Krystalisfabrikant*.

Bille, Larsen & Rollando, Sarmiento 655. *Automobiler*.

Christensen, Eduardo (R.Dbg.), Av. Espana 836. *Smedemester*.
 Gamle Danske Apotek, Det / Farmacia Dinamarca, 9 de Julio 530. *Apotek*.
 Grothe, Casa, Calle 9 de Julio 425. *Bog- og papirhandel, bogtrykkeri*.
 Lauridsen, Chr., Granja Nacional R. Santamarina. *Mejeriexpert*.
 Pedersen, Ceferino (R.Dbg.), Av. Santamarina 822. *Estanciero*.
 Rasmussen, Bernardo, Chacabuco 276.
 Theill, Ricardo (R.Dbg.), 25 de Mayo 563. *Rentier*.

Tres Arroyos :

Albersen, Carl. *Estanciero*.
 Ambrosius, Einar, Berutti 335. *Estanciero*.
 Ambrosius, Frits. *Estanciero*.
 Anderberg, Fernando. *Estanciero*.
 Andersen, Laurits, Pellegrini 444. *Chacarero*.
 Andresen, A. E., Lamadrid 78. *Rammeforretning, kunstmaler*.
 Bennike, Erling. *Gartneri*.
 Brun, Alma, fru, San Lorenzo 101. *Selvmagerværksted*.
 Christensen, Otto, D. Vasquez 254. *Chacarero*.
 Christoffersen, Pablo, Maipu 43. *Veterinærforretning*.
 Dalsgaard, Alfredo, Brandsen 141. *Mek. værksted, automobiler*.
 Dana, Casa. Ejer: Kirstine Buchholtz. Betolaza 177-83. *Salv, tin, broderier, boger*.
 Finnemann, Holger, Belgrano 457. *Kvæghandler, estanciero*.
 Flensborg, H. V., Alvear 441. *Arkitekt*.
 Garage Danes. Ejer: Thv. Hauris. Rivadavia 142. *Mek. værksted*.
 Haugaard, Valdemar, Av. Moreno 475. *Estanciero*.
 Hansen, Rasmus. *Estanciero*.
 Hoe, Anton, Colon 517. *Skomager*.
 Hoe, Viggo, Magallanes 250. *Malerværksted*.
 Hornum, Andr. P., San Lorenzo 24.
 Jacobsen, Martha og Peter, I. la Catolica 56. *Pensionat*.
 Jensen, Carlos E., E. Betolaza 232. *Hotel-ejer*.
 Jørgensen, Juan, Moreno 256. *Radio*.
 Kaare, Otto, San Juan. *Estanciero*.
 Kiehr, Gunnar (Chr.X.Fr.M.), Istitiart 164. *Læge*.
 Krog, Kresten, V. Sarsfield 99. *Husejer*.
 Larsen, Federico. *Estanciero*.
 Laurlund, Anders J., Moreno 758. *Estanciero*.
 Laurlund, Anders Kr. (R.Dbg.), H. Irigoyen 605. *Estanciero*.
 Lund, Jens, Alvarado 600. *Kolonialhdl*.
 Madsen, Pablo, Roca 1257. *Malermester*.
 Mathiasen, Roberto. Istitiart 132. *Tandlæge*.
 Møller, Thorvald. *Rentier*.
 Nykjær, Harald, Roca 577. *Chacarero*.
 Olesen, Knud, Betolaza 58. *Korn en gros*.
 Olsen, Anton, Lavalle 458. *Sadelmager*.
 Petersen, Enrique, T. Gomila 156. *Møbel-fabrikant*.
 Poulsen, Anders, Lavalle 568. *Estanciero*.

Poulsen, Andreas, San Lorenzo 253. *Estanciero*.

Quilmes. Ejer: Poul Sæderup. Dorrego 623. *Hotel, restaurant*.

Rasmussen, Ove, H. Irigoyen 502. *Automobiler, traktorer*.

Rybner, Arne, Suipacha 79. *Drejermester*.

Rybner, Christian. *Estanciero*.

Sandberg, Otto K., 9 de Julio 392 (C.C. 72). *Forretningsfører*.

Schönfeldt, Enrique, Balcarce 156. *Fabrikant*.

Sode, J. I. & Sønner, Sarmiento 901. *Maskinfabrik, landbrugsmaskiner*.

Sunesen, S. K. (R.Dbg.), Saenz Pena 168. *Præst*.

Termansen, Terman, Calle A. Brown 257. *Estanciero*.

Thisted, Chr. F., Calle Sarmiento 508. *Tandlæge*.

Thomé, Jenny A., fru, Rivadavia 417.

Ullerup, Henry, Gemila 670. *Urmager*.

Ullerup, Poul, Domingo Vasquez. *Chacarero*.

Vogelius, Enrique M. Tellmann, Sarmiento 368. *Læge*.

Prov. Chaco.

Santa Sylvia:
Bloch-Petersen, A., Cooperativa Agrícola Santa Sylvia Algodonera Ltda. *Bomuldsdyrker*.

Prov. Cordoba.

Cordoba:
Horn, Knud, cand. polyt. (F), plant. supt., Cia. Sudamericana de Cemento Portland. *Ingeniør*.

Vendelbo Knudsen, Knud (R.Dbg.), dir., Vieytes-Norte 518. *Jernbaneingeniør*.

José de la Quintana:
Wiggers, Jørgen. *Chacarero*.

La Cumbre:
Valentiner, Hugo, Villa Dorn. *Ingeniør, meteorolog*.

La Paz:
Bello Horizonte, Hosteria. Ejer: Ane Marie Beck. *Hotel, pension*.

Yacanto:
Skibsted, Vald., La Poblacion. *Chacarero*.

Prov. Corrientes.

Mburucuya:
Cargé, Alfredo, Estancia Santa Teresa. Pedersen, N. P. (R.Dbg.), konsul, dir. (Bloch & Behrens A/S), Estancia Santa Teresa. *Estanciero*.

Prov. Entre Rios.

Colonia Elia:
Gerstenberg, Otto v., Estancia Campiuelo. *Estanciero*.

Concordia:
Schrader, N. P., Rivadavia 704. *Ingeniør*.

Parana:
Hoffman, Louis H. G., cand. polyt. (F), supt., Cia. Argentina de Cemento Portland, C. C. 38. *Ingeniør*.

Prov. Jujuy.

Ingenio La Esperanza:
Pedersen, Henry, Leach's Argentine Estate Co.

Pueblo Ledesma:
Berg Geertsen, Egon, maskinchef, The Ledesma Sugar Estates & Refining Co. Ltd. Rivadavia 16. *Sukkertekniker*.
Lange, Erik Harding, Calle Bs. As. 282.

Prov. La Rioja.

La Rioja:
Eddelien, A. *Import*.

Prov. Mendoza.

Chacras de Coria:
Gregersen, Th. H. (R.Dbg.), kgl. dansk vicekonsul. *Vindyrker*.
Nielsen, Axel E. *Vin- og frugtdyrker*.

Ciudad de Gral. Alvear:
Bock, Ove, cand. polyt. (B), Depto. Gral. de Irrigación, Mendoza, C. C. 2. *Ingeniør*.

Godoy Cruz:
Halvorsen, K. A., prof., Univ. Nacional de Cuyo. *Læge*.

Mendoza:
Wahl, Jørgen, Calle Garibaldi 73, dep. A. *Ingeniør*.

San Rafael:
Bay, Carl, Colonia Elena, C. C. 93. *Frugt- og vindyrker*.
Madsen, Hnos., C.C. 49, Colonia Elena. *Frugt- og vinavl, frugttørreri*.

Prov. Salta.

Salta:
Bjørnbak, Enrique, Guemes 78. *Ingeniør*.

Tartagal:
Clausen, Hans C., Ezzo Prod. S. A.

Prov. San Juan.

Desamparados:
Schaer, Sigurd, Villa Huazihul.

Rivadavia:
Nyborg Hansen, Carlos, Villa del Carmen.

Prov. Santa Fé.

Rosario:
Beck, Guillermo, Saenches de Bustamente 544. *Vagtmænd*.

Dinamarca, Farmacia, Ejer: Fru Theodora M. Dam. Calle San Lorenzo 1215. *Apotek*.

Ditlevsen y Cia. Ltda. Leder: Knud Marquard. Calle Salta 530. *Automobiler, motorcykler, radio, køleskabe*.

Fiedler, Harald V., Laprida 1419. *Pens. jernbaneing.*

Iversen, Jorge, Frigorífico Swift.

Larsen, Otto, kgl. dansk vicekonsul, Sargento Cabral 32 (C. C. 481). *Skibsproviantering, vaskerimaskiner.*

Nielsen, Carlos, Saenches de Bustamante 301. *Fhv. skibsprovianteringshandler.*

Oxholm, Valdemar, L. M. Ericsson, Corrientes 731. *Repræsentant.*

Schrøder, Axel Th., Florida 845, Arroyito. *Pens. jernbaneing.*

Saguiet:

Boll, Christian (R.Dbg.). *Smørfabrikant.*

Santa Fé:

Knuksen, Ragnhild, 2620 Calle San Martin. *Blomsterhandler.*

Vera y Pintado:

Fabricius, Vagn, Estancia La Elita. *Kvægfarmer.*

Prov. Santiago del Estero.

Fernandez:

Lund, Aage.

Frias:

Bartholomäi, Alfredo, supt., Coinor S. A.

Los Juries:

Krogslund, Juan.

Prov. Tucumán.

Concepcion:

Mortensen, Charles, Rivadavia 57.

Terr. Misiones.

Bompland Norte:

Hornemann, Helge. *Yerba Maté-dyrker.*

Eldorado:

Beck, Peter Kristensen. *Yerba Maté-, tung- og frugtdyrker.*

Engwald, Carlos. *Yerba Maté- og tungdyrker.*

Frydenlund, August C. *Læge.*

Mønsted, Ulf. *Yerba Maté-, tung- og frugtdyrker.*

Ortved, Marie Pontoppidan Sidén de, fru. *Yerba Maté-, tung- og frugtdyrker.*

Schrøder, Carl, landbr.-kand., Villa Askov. *Yerba Maté-dyrker.*

Martires:

Albrechtsen, Harald. *Plantageejer.*

Posadas:

East Asiatic Co. Inc., The. Leder: Preben Riis. Cordoba y Coronel Lopez. *Opkøbsstation for træ.*

Puerto Victoria:

Landorph, H. F. Lassen. *Yerba Maté- og tungdyrker.*

Terr. Neuquen.

Plottier:

Poulsen, P. G. *Ingeniør, rentier.*

Terr. Rio Negro.

San Carlos de Bariloche:

Holmbak, Verner. *Mek. værksted.*

Lunde & Reichart S. R. L. Leder: Enrique

Lunde Madsen. Insp.: Leif Thostrup.

Sarmiento 160 (Casilla 28). *Entrepre-
nører, bygmestre, savværk.*

Terr. Santa Cruz.

Fitz-Roy:

Madsen, Andreas, Estancia Cerro. *Fårefarmer, forfatter.*

Santa Cruz:

Hansen, Juan M. *Apoteker.*

Viedma:

Bjerg, Martinus. *Fårefarmer.*

BOLIVIA

I

Konsulat:

La Paz: Calle Ayacucho 223.

Vicekonsulat:

Cochabamba.

III

La Paz:

Jensen, Marcelino E., Av. Sanches Lima 664. *Im- & export.*

Thorens, Leif. *Minedrift.*

Cochabamba.

Cochabamba:

Farmacia Britanica. Kgl. dansk vicekonsul, ing. Valdemar René Hofman-Bang, Kaj Ravnborg. Pl. 14 de Septiembre esq. Gral. Acha (Casilla 75). *Apotek.*

Hofman-Bang, Erik, og Guillermo Gudmundsson, Casilla 75.

Santa Cruz.

Santa Cruz de la Sierra:

Christiansen, Helmer, Relojeria Danesa, C. C. 255.

BRASILIEN

I

Gesandtskab:

Rio de Janeiro: Rua Barão do Flamengo 22 apt. 604.

Konsulater:

Rio de Janeiro: Rua da Candelaria 9.
Salvador Bahia: Avda. dos Estados Unidos, Edifício Cidade Salvador, 7^o and. P.O.B. 28.

Pernambuco: Avda. Dantas Barrêto 564, salas 903-04, Edifício Inalmar, P.O. B. 154.

Porto Alegre: Praça Ruy Barbosa 39. P.O. B. 784.

Rio Grande do Sul: Rua Marechal Floriano 122. P. O. B. 122.
Santos: Rua do Comercio 47. P. O. B. 653.
São Paulo: Rua Consolação 37.
Vicekonsulater:
Belém do Pará; Paranaguá; São Luiz do Maranhão.

II

Rio de Janeiro:
Danske Klub, Den / Club Dinamarques (15.-6. 1919).
Dansk Samvirkes repr.: Dir. civiling. Th. Johns (R.) Christiani & Nielsen S. A., Caixa postal 120.
Porto Alegre:
Dansk Samvirkes repr.: Dir. E. J. Erik- sen. Caixa postal 208.

Sao Paulo:

Dansk-Brasiliansk Handelskammer/Camera de Comercio Dinamarquesa-Brasileira (1946). Præs.: Dir. Svend Hartmann-Nielsen (R.). Adresse: Rua Consolacao 37-4°. Caixa postal 5457.
Dansk Samvirkes repr.: Direktør Paulo P. Olsen (R.). Caixa postal 130-B.
• *Nordlyset*, Skandinavisk Forening* (12.-5. 1891). Ca. 300 ml. Rua Nestor Pestana 189 (egret hus m. mødesal, restaurant og teatersal. — Hjælpekasse.).

III

Rio de Janeiro:
Abrahamsen, A. Kierulf (Chr.X.Fr.M.), Av. Vieira Souto 402, apt. 202. *Ingeniør.*
Andersen, Poul, Conder Oil, Av. Venezuela 31.
Antarctica Paulista, Cia. Brygmester: Erik Tofte. Rua Riachuelo 92. *Bryggeri, mine- ralsvandsfabrik.*
Arède, Else Wedege, fru, Av. N. S. de Copabanca 195, apt. 23. *Pastel- og por- celænsmalerinde.*
Atlas do Brasil Industria e Comércio S. A. Leder: Civiling. Axel Drejet. Av. Franklin Roosevelt 84-5°, s. 503. (C. p. 5294). *Import, fabrikation, repræsenta- tion.*
Bager, Rolf L., cand. polyt. (E), Ericsson do Brasil, C. p. 3601. *Ingeniør.*
Bartholdy, Pedro, Norton Megaw & Co., Av. Pres. Wilson 165, s. 313—20. *Im- & export.*
Bartholdy, Sivert F. (K.Dbg.), kgl. dansk generalkonsul, Rua Candelaria 9 — 6° and., s. 610. *Ingeniør, vekselerer.*
Bauditz, Ulf H., cand. polyt. (F), Hotel Gloria s. 610. *Ingeniør.*
Bidstrup, Niels, Praia do Flamengo 186 (C. p. 4475). *Ingeniør.*
Bjerring, Chr. Jensen, Av. Rio Branco 114. *Import.*
Blemco S. A. Importadora e Exportadora. Dir.: Civiling. Vald. Blem Bidstrup og Harry Justesen (Chr.X.Fr.M.). Regn- skabschef: Thorkild Olsen. Herluf Kaas- bøl. Av. Rio Branco 311, 7° pav. (C.p. 2222). *Import: kemikalier, insekt- og svampegift.*

Brix, Harald, Av. Pres. Wilson 165, 12° and., sala 1205. *Tandlæge.*
Broe, Harald (R.Dbg.,D.M.), fhv. dir. (C. & N.), Av. Vieiro Souto 254, Ipa- nema. *Ingeniør.*
Buhr, Carlos, A Noite, Praça Mauá 7. *Journalist.*
Christiani-Nielsen Engenheiros e Con- structores S.A. Adm. dir.: Civiling. Th. Johns (R.Dbg.). Tekn. dir.: Civiling. Preben Schmidt. Hovedbogholder: Hans Egede Sørensen. Brasilia, Av. Rio Branco 311-9° (C. p. 120). *Ingeniør, entrepre- nører.*
Clemensen, C. G., Rua Campos Sales 24, apt. 603. *Fhv. skibssagent.*
Damaard Nielsen, Arne A. M., cand. polyt. (B), Teresopolis. *Rddg. ingeniør.*
Dresler, Vilhelm, Rua Roquete Pinto 20, Urca. *Rentier.*
Elkjær, Niels A., Standard Electric S.A., Av. Pres. Wilson 210.
Este Asiatico — Comercio e Navegação — Ltda. Mgr.: H. Rosenthal. Sub-mgr.: Bjørn Suhr. Rua Visconde de Inhauma 58-9°. *Im- & export, skibsfart.*
Fisker, Jens B., cand. polyt. (E), Soc. Consignacoes Hobeco Ltda., Av. Rio Branco 219-2°. *Ingeniør.*
Flagstad, Rigmor, fru, Rua Prudente de Moraes 706. *Koncertsangerinde.*
Freinsilber, Arne, dir., Sudeletrô S.A., Rua do Catete 235/37.
Gjørup, Johs. og Jean, Av. Pres. Wilson 165-8°. *Tandlæger.*
Guhle, Sven, Rua Gustavo Sampaio 745-11°. *Møbelfabrikant.*
Haack, Eduard, afd.-chef, Light & Power, Av. Marechal Floriano.
Hansen, Kai Dinesen, Soc. Comercial de Maquinas Villela Ltda., Av. Churchill no. 97 B. *Grosserer.*
Hansen, Kaj, indkøbschef, Lojas Ameri- canas, Rua Gomes Carneiro 64, apt. 701.
Hansen, M. V., & Co. Ltd. Dir.: Max Victor Hansen. C. p. 1574. *Fabrik for kemiske produkter.*
Harboe, Helge (Chr.X.Fr.M.), cand. polyt. (B), partner, tekn dir., Scott Ltda., Engenharia e Construções, Av. Rio Branco 52, 15° (C. p. 1863). *Ingeniør.*
Heide, Ernst, dir., Casa Sano S.A., Rua Miguel Couto 40 (C.p. 1924). *Cement- varer, gulvmateriale etc.*
Holmvard, Ingild, Thornycroft do Brasil S.A., Rua Santa Luzia 405.
Hvenegaard, Svend, Panair do Brasil, Praça Marechal Ancora.
Ibsen, Georg, Pasitic Produtos de Obras Vegetais Ltd., Av. Pres. Wilson 64-10°.
Ingworsen, Martin, Rua Aristides Lobo 86, casa 1. *Ingeniør.*
Jensen, André, Rua Joaquin Palhaes 149 C, 11°. *Præst.*
Jensen, J., Rua Fernandes Fonseca 380, Ilha do Governador. *Mekanisk værksted.*
Jørgensen, Henry, Av. Pres. Wilson 165, 11° (C.p. 3573). *Kunstindustri.*
Kjeldsen, Hans (Chr.X.Fr.M.), Cia. T. Janér, Av. Rio Branco 85.
Kjær, Freja, fru, Rua Paz de Siqueira 92, Jacarézinho D.F.

Knudsen, Karl, Theoberg Ltda., Av. Pres. Antonio Carlos 207, 10°. *Importagent.*
 Kofoed Hansen, Otto, afd.-chef, Shell Brasil Ltd., Praça 15 de Novembro 10 (C.p. 252).
 Kuster, Ch., Rua da Candelaria 80 (C.p. 461). *Købmand.*
 Lachmann, Lauritz, & Co. Ltd. Dir.: Lauritz Lachmann. Av. Rio Branco 4, 10° (C.p. 1629). *Skibsagenter og -mæglere.*
 Larsen, Alfred, Rua 8 de Outubro 68, casa 2,1, Tijuca. *Chauffør.*
 Larsen, Jens Victor, Rua Santa Amelia 55, apt. 103, Tijuca. *Arkitekt.*
 Lauritzen, Kurt, dir., General Electric S.A., C.p. 109.
 Lund, Axel, fhv. dir. (Empreza Cosmopolitana og Cia. Expresso Federal), Rua República do Peru 136, apto. 1101.
 Madsen, Hans, kontorchef, Ericsson do Brasil, Rua Moncorvo Filho 50 (C.p. 3601).
 Malm, Axel, Laticínios, Ltda. Dir.: Helge og Aage Malm. Rua Leandro Martins 16 (C.p. 3082). *Mejeriprod. en gros, import, kommission.*
 Michaelsen, John, Cia. Propac, Av. Rio Branco 85.
 Munksgaard, A. C., Rua Prof. Hilario da Rocha 656 F, Ilha da Governador. *Værkerfører.*
 Møllebro, Finn, afd.-leder, Cortume Carioca S.A., Rua Quito 227. *Garveri.*
 Møllebro, Poul, Cortuma Carioca S.A., Rua Quito 227. *Garveri.*
 Neuschwang, Erik, kontorchef, Cia. Vale do Rio Doce, Av. Pres. Wilson 164.
 Nielsen, P. K., Rua da Gloria 60, apt. 501. *Arkitekt.*
 Petersen, Johs., Av. Atlantica 3056, 5°. Rammel, Henrik, prof., Candido Mendes 53, 6°.
 Rasmussen, Holger, Estrada Vicente de Carvalho 730, Rio Comprido D.F.
 Rasmussen, Peter Ruder, Praça Mauá 7-12°, s. 1216.
 Roikjær, Jørgen, F. L. Smith & Co. A/S, Hotel Gloria.
 Scandinavian Airlines System. Reg. mgr.: Fr. D. Ludvigsen. Av. Rio Branco 277, loja 1. *Luftfart.*
 Solberg, Hans B. C., dir., Scandia Comércio e Industria Ltda. Rua Araujo Porto Alegre 56.
 Sparrevohn, H., Plano Telegrafico Nacional, Praça Pio X 54. *Telegraftekniker.*
 Svanholm, Kaj Andersen, Edif. Mesbla, Rua do Passeio 56, apt. 114. *Fabrikant.*
 Sørensen, Axel Th., C.p. 3082.
 Sørensen, Erico, Paul Christoph Co., Rua Ouvidor 98. *Ingeniør.*
 Thybo Sørensen, Søren W. Servix Engenharia Ltda., Rua Senador Pompeu 46/60 (C.p. 1744). *Ingeniør.*
 Wadsted, Otto (K1.Dbg.,D.M.), fhv. kgl. dansk gesandt, Rua Bulhoes de Carvalho 563, apto. 502.
 Vils, Knud, Rua 7 de Setembro 135-3° (C.p. 1317). *Import, agentur.*
 Zeemann, Flemming A. O. G., cand. polyt. (F), medejer, Instituto Nacional

de Tecnologia, Rua Marquez de Abrantes 109. *Ingeniør.*
 Zeemann, Grete, fru, Rua Marquez de Abrantes 109. *Massage- og gymnastik-institut.*

Bahia.

Encruzilhada:
 Sørensen, Th. *Mejeri.*

Salvador-Bahia:

Christiani-Nielsen Engenheiros e Construtores S.A. Repr.: Ing. Niels Rasmussen. C.p. 536. *Ingeniører, entreprenører.*
 Holck, Hans E., C.p. 1147. *Im- & export, agentur.*
 Holm, Hans Viggo, C.p. 1148. *Agentur.*
 Jørgensen, Edvard, Brusell & Co. Ltda., C.p. 37.
 Lundgren, Børge, cand. polyt. (E), dir., General Electric S.A., Rua Alfredo H. Azevedo 2. *Ingeniør.*
 Mirner, B. E. K., C. Vasques de Carvalho, Av. Estados Unidos, Ed. Wildberger. *Agenturer.*
 Nielsen, Svend Aage (R Dbg.), kgl. dansk konsul, dir., Cia. Brasileira Exportadora S.A., Av. dos Estados Unidos, Edif. Cidade do Salvador, s. 712 (C.p. 28). *Export, skibs- og assuranceagentur.*
 Scandinavian Airlines System, Av. Estados Unidos, Edif. Cidade do Salvador 8°.
 Wissing Andersen, Niels Borge, Rua Milton Oliveira 8. *Projektering af elektr. anlæg.*

Mato Grosso.

Estação Arapua:

Schrader, Harald, Fazenda Arapua. *Farmmer.*

Minas Gerais.

Belo Horizonte:

Atlas do Brasil Industria e Comercio S.A. (Rio de J.). Av. Afonso Pena 526-10° and. s. 1005. *Import, fabrikation, repræsentation.*
 Brødsgaard, Jørgen, cand. polyt. (B), Centrais Elétricas de Minas Gerais S.A. (C.p. 992). *Ingeniør.*
 Carlsen, F., chefmekaniker, Cia. Cimento Portland Itáu, C.p. 207.
 Dahl, E. F., Empreza Nordica Comercial Ltda., C.p. 588. *Repræsentation.*
 Kierulff, H. P., konsul, Cia. Alcasan Construtora, C.p. 320. *Ingeniør.*
 Lundh, Sv. E., cand. polyt. (F), drifts- ing., Cia. Cimento Portland Itáu, C.p. 207. *Ingeniør.*
 Mandrup, G., tekn. dir., Ceres S.A., C.p. 897.
 Mathiesen, Svend O., brændemester, Cia. Cimento Portland Itáu, C.p. 207.
 Møller, Aa., montageinsp., Ceres S.A., C.p. 897.
 Rasmussen, E., Rua de Ouro 835. *Ingeniør.*
 Sørensen, J., Ceres S.A., C.p. 897. *Ingeniør.*

Caxambu:

Jensen, Carl Emil, Cremario Caxambu.

Curvelo:

Madsen, Erik, Branco do Brasil.

Floria Lennos:

Hansen, Karl Albert. *Mejeribestyrelser.*

Lavras:

Gotfredsen, Liefkai, Itutinga, Nazarc. *Mejeriejer.*

Nova Lima:

Gleerup, Christian J., S.J. Del Rei Mining Co. Ltd., Morro Velho.

Jepsen, Christian, S.J. Del Rei Mining Co. Ltd., Morro Velho.

Para:

Mølgaard Knudsen, Fazenda-Escola Florestal. *Mejerieexpert.*

Sao Vicente de Minas:

Bartholdy, Povl M. *Mejeriejer, autosalg.*

Vicosa:

Beck Andersen, Alfred, mejeribrugskand., prof., Escola Superior de Agricultura da Universidade Rural do Estado de Minas Gerais. *Husdyr-teknolog.*

Pará.**Belém:**

Andersen, W., fa. Ejer: Kgl. dansk vicekonsul A. Willy Wissing Andersen, Praça Visconde do Rio Branco 39 (C.p. 67). *Elektr. art., radio, køleskabe, automobil.*

Parahyba.**Joao Pessoa:**

Svendsen, Einar, konsul, C.p. 24.

Paraná.**Curitiba:**

Bomskov, Christian, dr. phil., dir., Industrias Nutrifabo, chef, Div. de Patologia Experimental, Instituto de Biologia e de Pesquisas Tecnológicas de Estado de Parana. Rua Nunez de Machado 30. *Kemiker.*

Schiellerup, Steen M., Noreno Brasil S.A., Rua 15 de Novembro 556-14° (C.p. 2145). *Ingeniør.*

Londrina:

Este Asiatico — Comercio e Navegação — Ltda. *Kaffeopkob.*

Nielsen, Ricardo, C.p. 64.

Pernambuco.**Recife:**

Este Asiatico — Comercio e Navegação — Ltda. Mgr.: Kgl. dansk konsul John P. Sørensen. Edif. Inalmar, salas 902-04, Av. Dantas Barreto 564-9° (C.p. 154). *Im- & export, skibsfart.*

Falbe-Hansen, Rua Silva Lobato 20 — Boa Viagem.

Hansen & Co. Ltd. Ejer: Erik Kruuse Hansen. C.p. 351.

Scandinavian Airlines System, Edif. Seguradora, terreo, Av. Guararapes 50. *Luftfart.*

Rio de Janeiro.**Conservatoria:**

Madsen, Lars P., best., Usina de Lactinício. *Mejeribest.*

Duque de Caxias:

Laursen, Erik, Av. Manuel Reis 269. *Ingeniør.*

Engenheiro Passos:

Andersen, Jens M., Sítio Taú. *Farmer.*

Esteves:

Hansen, Otto, Fazenda Vista Alegre. *Farmer.*

Nielsen, Th., & Cia., Fazenda Vista Alegre. *Mejeri, ostefabrik.*

Itacurussá:

Dinamarca. Ejer: Gunvald Larsen. *Restaurant.*

Jacarepagua:

Knudsen, Thorkil, Rua Travessa Albano 11.

Niteroi:

Hammer, Gunnar Mackeprang, Rua Mariz de Barros 15. *Mejerieexpert.*

Johansson, Poul, Rua Col. Sodré 30 (C.p. 103), Sao Gonçalo. *Fiskemelsfabrikant.*

Rink, Carl W. A., Rua Tupiniquins 164, apt. 202. *Agentur.*

Steenberg, Gösta, C.p. 103.

Petropolis:

Olesen, Alfred, C.p. 10. *Læge, tekn.-kem. fabrik.*

Petersen, Forum, C.p. 10.

Rio Grande do Sul.**Cachoeira do Sul:**

Andersen, Poul V., Fábrica de Máquinas Carlos Kerber, Rua D. Pedro II, 1740. *Ingeniør.*

Encruzilhada do Sul:

Svendsen, Eigil R. *Farmer.*

Gramado:

Nedergaard Clausen, Jens, partner, Lactinícios Escandia Ltda., Linha Araripe (C.p. 784, Porto Alegre). *Mejeribestyrelser.*

Julio de Castilhos:

Lønberg Nielsen, Johs., a/c Henr. Waihrich. *Landmand.*

Poulsen, P. S., C.p. 21. *Landmand.*

Porto Alegre:

Blemco S.A. Dir.: Knud Stensgaard Jørgensen, Rua Pelotas 280. (C.p. 2222). *Im- & export.*

Bosner, C. M., Rua Hilário Ribeiro 317. Bøgh, Elsa, Empresa Constr. Ernesto Woebecke S.A., Av. Alberto Bins 393. *Tekn. tegner.*

Dyhr, K. E., Knudsen & Cia. Ltda., Rua Voluntários da Pátria 66, s. 53.

Engelke, Carlos, dir., Madepinho Seguradora S.A., Av. Julio de Castilhos 360. *Assurander.*

- Engenharia Industrial Ltda. Dir.: Holger E. Lerche. Montør: Gunnar Christensen. Rua Marques de Alagrete 385/409 (C.p. 2337). *Slagteribygninger.*
- Eriksen, E. J., partner, dir., Electro Mercantil Ltda., Rua dos Andradas 1490 (C.p. 208). *Køleanlæg, radio, elektr. art., kontormaskiner.*
- Hagelberg, Waldemar, dir., S.A. Artefatos de Cimento Renner S.A., Av. Assis Brasil 4031 (C.p. 1866).
- Hagelund, Karner, C.p. 2236. *Agronom. Kongerslev, Asger, Av. Bento Gonçalves 1708.*
- Madsen, Frede, Cia. Siderurgica R. Grandense, Av. Farrapos 1730.
- Mylin, Carlos, Cia. Fabio Bastos, Av. Julio de Castilhos 30.
- Møller-Nielsen, A. C., dir.-sekr., Siemens do Brasil Cia. de Electricidade, C.p. 413.
- Møller Nielsen, Niels, Rua D. Pedro II, 1140. *Ingeniør.*
- Nielsen, Berge, Prod. Alimenticios Quaker S.A., Rua Voluntarios da Pátria 2097.
- Olsen, Vva. J. H. & Cia. Ltda., Praça Rui Barbosa 39, 1° and. (C.p. 754). *Repræsentation, im- & export.*
- Pagh, Erik J., cand. polyt. (B), Rua Tito Livio Zambecari 56 (C.p. 2236). *Ingeniør, entreprenør.*
- Petersen, Ove, Rua Maryland 752 (C.p. 275).
- Scandinavian Airlines System, Rua dos Andradas 1409, 5°, s. 501. *Luftfart.*
- Westergaard, Anders, Rua D. Pedro II, 51. (C.p. 2525). *Ingeniør.*
- Rio Grande:**
Jørgensen, Albert H., Rua Francisco Marques 179. *Købmand.*
- Santo Angelo:**
Johansen, Frode, Coronel Burity. *Landmøder.*
- Santa Catarina.**
Jaraguá do Sul:
Andersen, J. *Urmager.*
- Joinville:**
Este Asiatico — Comercio e Navegação — Ltda. Rua Inacio Bastos 859. (C.p. 249). *Træ-opkøb.*
- São Paulo.**
Avaré:
Johansen, Poul Fr., Fazenda Rio Prado, C.p. 5. *Farmer.*
- Campinas:**
Christensen, Bruno V., Av. Orozimbo Maia 1339. *Mejeritekniker.*
- Lençoes Paulista:**
Aagesen, Ingvar, Fazenda Novo Radum. *Godsejer.*
- Nielsen, Niels W., Rua Tibirica 556. *Administrator.*
- Lins:**
Este Asiatico — Comercio e Navegação — Ltda. *Kaffe-opkøb og -afskalning.*
- Nova Europa:**
Christensen, Alf Emanuel.
- Piracicaba:**
Comp. Agricola Ind. Barra Bointa. Ejer: Tage Flohr-Svendsen. Best.: Leif Schumacher. *Sukkerfabrik.*
- Rio Claro:**
Kristensen, Alfred, Rua 5, N-779.
- Santo Amaro:**
Rasmussen, Rasmus Thv., Rua Coronel A. Godoi 170.
- Santos:**
Este Asiatico — Comercio e Navegação — Ltda. Leder: Kgl. dansk konsul V. Højtvad Pedersen. Funkt.: Kjeld T. Andersen, Kent Linnet, Martin Bagger. Rua do Comercio 47 (C.p. 653). *Im- & export, skibsfart.*
- Gottfredsen, Gert, Dahl Alpe & Volpe Ltda., Praça da Republica 10. *Provi- anteringshdl.*
- Harboe, Erik H. (Chr.X.Kr.E.M.), trafik- chef, Agencia Maritima Norlines Ltda. Janlev, Ole, Rua Bahia. *Maler.*
- Nordisk Andelsforbund. Repr.: John Wolthers. Edif. Suplicy, Rua Frei Gaspar. *Indkøb til Nordens brugsforeninger.*
- Sivertsen, Rolf von Tangen (R.Dbg.D.M.), konsul, Edif. Grajahu Sao Vicente. *Købmand.*
- Torm, D/S, repr.: Sv. Aa. Hansen, Agencia Maritima Internares Ltda., Rua 15 de Novembro 172-2° (C.p. 1002). *Shipping.*
- Ørum, Rolf Aa., cand. polyt. (F), Rua Guaibê 68. *Massør, sygegymnast.*
- Sao José dos Campos:**
Hald Madsen, A. J., prof., Instituto Tecnologico de Aeronautica.
- Sao Miguel Paulista:**
Grandjean-Thomsen, Palle, cand. polyt. (E), Rua Arauja 7 (C.p. 9). *Ingeniør.*
- Sao Paulo:**
Andersen & Cia. Ltda. Dir.: Svend V. S. Andersen. Rua da Consolação 37-4° (C.p. 5457).
- Andersen, Povl H. L., fhv. salgsdir. (Ford Motor Co., Exports, Inc.), Rua Itapolis 1651.
- Antarctica Paulista, Cia. Dir., vicepræs.: Kgl. dansk konsul Adam von Bülow. Av. Pres. Wilson 274 (C.p. 85). *Bryggeri, mineralvandsfabrik.*
- Atlas do Brasil, Industria e Comercio, S.A. (Rio de J.). Filialbest.: Otto Just Beck. Rua dos Gusmoes 406 (C.p. 7984). *Import, fabrikation, repræsentation.*
- Baltzer, Vagn, Ford Motor Co., Estrada Braganza 1500 (C.p. 62-B).
- Bidstrup, Erik Blem, Votorantim S.A., Secco Tecnica, C.p. 127. *Ingeniør.*
- Blemco S.A. Rua Marconi 138-3° (C.p. 2222). *Im- & export.*

- Bolesen, Henning A., Ultragaz S.A., Rua Conselheiro Nebias 14-12°.
- Bolesen, Niels J. Rua Barra Funda 637 (C.p. 130-B). *Import.*
- Cafeira de Sao Paulo, Cia. Ejer og dir.: Kgl. dansk konsul Adam von Bülow. *Landbrugsprodukter.*
- Carlsen, Henry P. A., cand. polyt. (M), Industrias Reunidas F. Matarazzo, C.p. 86. *Ingeniør.*
- Christensen, Hans H., Rua Marques de Itu 819.
- Christensen, Otto F., Cia. S.K.F. do Brasil Rolamentos, Rua Senador Queiroz 86 (C.p. 1745). *Repræsentant.*
- Christiani-Nielsen Engenheiros e Construtores S.A. Dir.: Ing. Eric Christiani. Av. Ipiranga 795-6° (C.p. 7204). *Ingeniører, entreprenører.*
- Clausen, Enrique, Ericsson do Brasil Comercio e Industria S.A., Rua Maria Paula 36 (C.p. 5677). *Ingeniør.*
- Comp. Agricola Ind. Barra Bointa. Ejer: Tage Flohr-Svendsen. Praça da Sé 47, sala 63.
- Dalsborg, Jørgen F., cand. polyt. (F), tekn. dir., Cia. Brasileira de Alumínio, Rua Alvares de Penteados 218. *Ingeniør.*
- Dick, Poul, Confeitaria Holm, Alameda Santos 2444.
- Dreyer, Chris, Cia. Brasileira de Gaz, Av. Dr. Vieira de Carvalho 160.
- Dureston, Carlo, afd.-chef, S.A. Philips do Brasil, Rua Alameda Cleveland 584/602. (C.p. 3836).
- Engenharia Industrial Ltda., Av. Ipiranga 879-15° (C.p. 7631). *Slagteribygning.*
- Este Asiatico — Comercio e Navegação — Ltda. Gen. mgr. (Brasilien): Aage Hansen. Carl Petersen, Tom Raahauge Larsen. Rua Florencio de Abreu 149-8° (C.p. 3998). *Im- & export, skibsfart.*
- Falkenberg, Egon H. G. E., Largo Miscericordia 23-10°.
- Frisch, Svend, (fh.) Sao Paulo Light & Power Co., Rua Xavier de Toledo 23-4° (C.p. 26-B). *Ingeniør.*
- Galsgaard Hansen, H. E., The Sao Paulo Light & Power Co., Rua Xavier de Toledo 23-4° (C.p. 26-B). *Ingeniør.*
- Gudme, P. O., dir., Orion Publicidade, Praça da Republica 468-1°. *Reklamebureau.*
- Gudmon, Kaj J. L., C.p. 5264.
- Hansen, Svend Aage, vice-pres., gen. mgr., Cia. de Seguros Gerais Corcovado & The Yorkshire Insurance Co., Viaduto Boa Vista 68-3° (C.p. 6963). *Assurance.*
- Hartmann-Nielsen, Svend (R.Dbg.), dir., Distribuidora Vemag, Studebaker, Rua Grota Funda 224 (C.p. 232-B).
- Hedeager-Bosworth do Brasil S.A. Dir.: Niels E. Hedeager. Civilling. Anders Glens. Praça da Republica 497-13°. *Ingeniør.*
- Heerulff & Fischer Industria e Comercio Ltda. Ejere: Preben E. Heerulff, Ole Mynster Fischer. Rua Césarino Mota 367 Stp. André.
- Heide Gregersen, Axel dir., partner, Cantareira S. A., Rua da Cantareira 874 (C.p. 6038).
- Hjul, Carl Joh. Dixon, Cia. de Cigarros Souza Cruz, Rua Brigadeiro Machado 175.
- Hoffmann, Anker, cand. polyt. (E), S.A. Industrias Votorantim, Rua Alvares de Penteados 218 (C.p. 127). *Ingeniør.*
- Ireland, L. Chr., Rua Daniel Rossi 40.
- Jacobsen, José, Rua Eugenio de Lima 1358. *Garveri.*
- Jensen, Gerhard H. S., General Motors do Brasil S.A. — Sao Caetano.
- Jensen, Louis, S.A. Industrias Votorantim, Rua 15 Nov. 317 (C.p. 127). *Ingeniør.*
- Johansen, Fritz, Industrias Brasileiras de Lapis, S.A. Adm. dir.: Fritz Johansen. Rua Tito 88 (C.p. 8305). *Blyantfabrik.*
- Johansen, Henri C. E., dir., The Yorkshire Insurance Co. Ltd. Rua Boa Vista 84-3°. (C.p. 6963). *Assurandør.*
- Jørgensen, Aage F. S., C.p. 8130.
- Knudsen & Cia. Ltda. Harry Knudsen, Holger Stokholm. Av. Senador Queiros 96-1° (C.p. 5152).
- Kosmos, Casa. Ejer: Carl Smith. Asst. mgr.: Kaj Boye Petersen. Fru Karen E. Bente. Rua Direita 150 (C.p. 1742). *Herrekonfektion.*
- Lauridsen, Lauge W., dr. ing., Cola Litex, Av. Adolfo Pinheiro 1493, S. Amaro. *Ingeniør.*
- Mathiasen, Hans F., Sitio Eskelund, Vila Nova Conceicao.
- Olsen, Paulo P. (R.Dbg.), Rua Barao de Ladario 831 (C.p. 8130). *Agentur.*
- Petersen, Erik H. E., cand. polyt. (M), Cia. Nitro Quimica Brasileira, Sao Miguel Paulista (C.p. 78 A). *Ingeniør.*
- Pioneer Radio Industria e Comercio Ltda. Dir.: Holger M. Rasmussen. Rua Visconde de Paraiba 3068. *Radiofabrikant.*
- Rasch, Torben, adm. dir., Cia. Refrigerantes Crush de Sao Paulo, Estrada Candarivú 162 (C.p. 986).
- Scandinavian Airlines System, Praça da Republica 80. *Luftfart.*
- Scheiby & Cia. Ltda. Dir.: Ing. Carl J. Scheiby (Chr.X.Fr.M.). Rua Major Diogo 408 (C.p. 3180). *Isolation, imprægnering.*
- Schmidt, A. B., dir., Int. Harvester Maquinas S.A., C.p. 1881.
- Seierup, Karl J., Av. Dr. Veira de Carvalho 122-1° (C.p. 1106).
- Smith, Georg H. W., C.M.C.T., Rua da Consolacao 65-6°. *Ingeniør.*
- Stchellkunoff, Boris, dir., Lacticinios Luna S.A., Al. Barao de Limeira 126 (C.p. 3825). *Ost en gros.*
- Taaning, Peter I., cand. polyt. (B), Cia. Cobast, Rua 7 de Abril 230, 10°. *Ingeniør.*
- Thestrup, Charles, Rua Santo Amaro 716. *Repræsentation.*
- Tilly, Kaj T., præs., Standard Oil Co. of Brazil, Rua Araujo 224.
- Tommerup Linhos Ltda. Adm. dir.: Ronald B. Turnbull (R.Dbg.) (Chr.X.Fr.M.). Praça da Republica 468, 1° and. *Hør: rdvarer, garner, metervarer.*
- Tronbjerg, Chris, Volkswagen do Brasil, C.p. 8406.

Tuxen, Eigel J., cand. polyt. (F), Rua Ianabi 124. *Ingeniør.*
 Uhlendorff, Erik v., C.p. 4507.
 Waidtlow Arthur, Av. Ipiranga 1071-9° (C.p. 8133). *Konsulent i im- & export samt industri og grundsalg.*
 Valentin, Carl B. Rua Ururai 80. *Ramme-fabrikant.*
 Warras, Eddie, Rua Senador Queiros 96. *Repræsentationer.*
 Vestergaard, Irmaos, & Cia. Ltda. Dir.: Ole Bendz. Rua Maestro Elias Lobo 1013 (C.p. 7619). *Værktøj, værktøjsmaskiner.*
 Willo, Artefatos da Madeira Ltda. C.p. 4226. *Døre, radioskabe.*
 Wraae, Valdemar, Usina Siderurgica Sao Joao S.A., Av. Senador Queiros 667-5° (C.p. 4057).
 Ørberg, Carl Vagn, dir., Cia. de Automoveis Sonnervig, Av. Ipiranga 323. *Automobiler.*
 Ørberg, Gunnar, Industrias Quimicas Renca S.A., Rua Franca Pinto 256.
 Ørberg, K. (R.Dbg.), fhv. pres., (Ford Motor Co. Exports Inc.), Rua Argentina 859.

Sorocaba:
 Carlsen, Alfred M., Industrias de Cimento Sta. Helena (Votorantim).
 Galsgaard Hansen, P., Ind. Metal N.S. Aparecida S.A. *Ingeniør.*
 Ougaard, Erling, S.A. Votorantim.
 Wang, Poul E., cand. polyt. (M), Fabrica de Tecidos Votorantim. *Ingeniør.*

Vila Falçao:
 Schrader, Stephan Johs., Fazenda Val de Palmas, C.p. 250. *Fhv. farmer.*

CHILE

I

Gesandtskab:
 Santiago: Calle José M. de la Barra No. 465, Dept. 21.
Konsulat:
 Valparaiso: Calle Uriola 51. Casilla 416.
Vicekonsulater:
 Concepcion; Coquimbo; Iquique; Punta Arenas.

II

Santiago:
 Dansk Samvirkes repr.: Dir. H. H. Wachter, Casilla 59 D.

Valparaiso:

Skandinavisk Hjælpeforening / Sociedad Escandinava de Beneficiencia en Chile (1911). Form.: Dr. Jean H. Thierry (K.Dbg., D.M.). Bibliotek, 3000 bd. Bibliotekar: E. M. Petersen, Casilla 416.

III

Santiago:
 Branth, Cai V., Ford Motor Co., Casilla 54 D.
 Brock-Jørgensen, T., befragter, A. J.

Broom & Cia. S.A.C., Edif. El Mayorazgo, Agustinas 814, no. 809 (Casilla 448). *Shipping.*
 Brun, Karl, Calle Liszt 3225. *Farvemester.*
 Bysted, Vagn, Real Audiencia 1137, Paradero 9-1/2, Cisternas. *Malmester.*
 Christensen, Sigvard, Bethlehem Steel Corp., Casilla 13132. *Revisor.*
 Goldmann, Chr. F. O. (R.Dbg.), kgl. dansk konsul, cand. polyt. (B), Granaderos 1185 (Casilla 13180). *Ingeniør.*
 Heidenheim, Alfred, Casilla 4050. *Partikulier.*
 Hestehave, Børge, Tornero & Meyer, Aguirro Luco 825, depto. E. *Ingeniør.*
 Iversen, Hans, Bandera 162, 3° piso, of. 2 (Casilla 2291). *Repræsentation.*
 Jacobsen, Carl, Maria Iglesias 4441. *Køletekniker.*
 Lund-Petersen, Georg, regnskabschef, Ford Motor Co., Casilla 54 D.
 Mege, Ida, fru, S. Lucia 344, depto. C. *Øjenlæge.*
 Nielsen, Holger, partner, Chilex, Casilla 9745. *Im- & export.*
 Nielsen, Johs. O., salgsdir., Ford Motor Co., Casilla 54 D.
 Olesen, Heinr. Chr., Balmaceda 073, La Cisterna. *Particulier.*
 Poulsen, Ferdinand, Calle Lopez 888. *Busejer.*
 Rohleder, Jørgen, Merced 54, Dep. L, 7° piso. *Ingeniør.*
 Scandinavian Airlines System, Cia. Distribuidora Nacional, Agustinas 1337 (Casilla 2744). *Luftfart.*
 Schroeder Christensen, Jorge, Bandera 131 (Casilla 1606). *Arkitekt.*
 Suhr, Bernardo O., Casilla 13350. *Administratør.*
 Sorensen & Cia. S.A.C. Ejer: Einar Sorensen. Agustinas 975 (Casilla 423). *Agenturer.*
 Sorensen, Peter, I. M. Balmaceda 708, Renca. *Keramiker.*
 Thranholm, Svend, produktionsleder, Ford Motor Co., Casilla 54 D.
 Wachter, Hans H., u-dir., National City Bank of New York, Casilla 59 D.
 Vade, Axel, Cia. Minera y Agrícola Oplaca de Bolivia, Casilla 13227. *Bogholder.*

Antofagasta.

Chuquicamata:
 Harhorn, Poul W., cand. polyt. (M), Chile Exploration Co. (Chilex). *Ingeniør.*
 Henriksen, Otto, kontorchef, Chile Exploration Co. (Chilex).

Atacama.

Potrerrillos:
 Jønsson, Oscar, Depto. Mecanico, Andes Copper Mining Co.

Chiloe.

Castro:
 Nielsen, Oluf, Casilla 52. *Savværksejer.*

Chonchi:

Brix, C. E., Fundo Contento. *Farmer.*

Colchagua.

Chépica:
Halvorsen, Valdemar. *Landmand.*

Concepcion.

Concepcion:
Christiansen, Carl Wilh. (R.Dbg.), kgl. dansk vicekonsul, afd.-chef, Esso, Calle Caupolican 401 (Casilla 296).

Lota:
Bay-Schmith, Troels, forstkand., Soc. Agrícola y Forestal Colcura, Casilla 22, Lota Alto.

Coquimbo.

Coquimbo:
Stievers, Asbjørn F. (R.Dbg.), kgl. dansk vicekonsul, Calle Aldunate 599 (Casilla 57). *Im- & export.*

La Serena:
Mølgaard, Einar, Ferrocarriles del Estado. *Ingeniør.*
Nielsen, Hans, Bethlehem Chile Iron Mines Co., Casilla 19-D. *Bogholder.*

Linares.

Linares:
Guldman, Jean, Casilla 121. *Landmand.*

Magallanes.

Punta Arenas:
Hamann, Sidney, kgl. dansk vicekonsul, Casilla 360.
La Marujita, Carpenteria. Ejer: Pedro Thomsen. Av. Colon. *Maskinsnedkeri.*

Maule.

Cauquenes:
Krarup de Mendez, Bodil, fru, Casilla 46. *Ejendomsbesidder.*

Nuble.

Recinto:
Riis, Aage Chr., Fundo El Rosario. *Rentier.*

O'Higgins.

Rancagua:
Haahr, Jens P., Braden Copper Corp., Caletones.
Hansen, Vilh. R., operator, Braden Copper Corp., Coya.
Juhl, Alfred, Braden Copper Corp., Caletones. *Ingeniør.*

Santiago.

Llo-Lleo:
Olsen, E. M., Los Geranios s/n casi esq. 2 Boldos. *Rentier.*

Puente Alto:
Poulsen, Axel, Casilla 40. *Rentier.*

Tarapaca.

Iquique:
Farmacia Danesa, Ejer: Kgl. dansk vicekonsul cand. pharm. Ancker J. Schuldt Nielsen (R.Dbg.), Baquedano 702 (Casilla 111). *Apotek.*

Valparaiso.

Calera:
Essen, Ludvig von, afd.-chef, Fabrica de Cemento El Melón.
Krarup, Aage, fhv. adm. dir. (Soc. Astilleros de las Habas Ltda., Valparaiso), Las Hijuelas, Casilla 109.
Krarup, Svend, Fundo Bella Sombra, Las Hijuelas, Casilla 109. *Landmand.*

Limache:
Kruuse, Theodor J., Calle Independencia 20. *Fhv. lodskaptajn.*

Valparaiso:
Christiansen, Oluf, fhv. dok-kaptajn, Bote Salvavidas.
Corssen, Ivy, fru, Placilla. *Pens. chefsygeplejerske.*
Erup, Axel J., cand. pharm., Casilla 3486.
Forsberg, Bernt, Casilla 1733. *Flydedokkaptajn.*
Krogh, Johan, Casilla 1733. *Ingeniør.*
Marstrand Petersen, Erling, cand. polyt. (B), medejer, fa. Petersen & Clavero, prof. (statik & jernbeton), Univ. Tecnica Federico Santa Maria, prof. (industribyggn.), Univ. Catolica, Casilla 511. *Ingeniør.*

Scandinavian Airlines System, Cia. Distribuidora Nacional, Av. Brazil 1479. *Luftfart.*

Sørensen, Jens, kgl. dansk konsul, kapt., Calle Urriola 51 (Casilla 416). *Skibsmægler.*

Thierry, Jean H. (K.Dbg., D.M.), general-konsul, Calle Dinamarca 399 (Casilla 1154). *Hals-, øjen- og ørelæge.*

Thierry-Peronard, Laboratorio de Quimica-Analitica. Ejer: Cand. pharm. fru Anita Thierry de Peronard, 172 Av. Ecuador (Casilla 1154). *Handels- og industrilaboratorium.*

Tvede, Kamma, oversygeplejerske, Hospital de Ninos, Casilla 4283. *Sygeplejerske.*

Vina del Mar:
Mølgaard, Gudmand, 3 Oriente 883. *Pens. lodskaptajn.*

COLOMBIA**I**

Gesandtskab:
Bogotá: Calle 17 Nr. 7-77. Ap. Aéreo 4524.

Generalkonsulat:
Bogotá: Calle 17 no. 7-45. Ap. Aéreo 4773.

Konsulater:
Barranquilla: Carrera 45 Nr. 36-18. Ap. Aéreo 499.

Bucaramanga: Carrera 18 Nr. 37-64. Ap. Aéreo 538.

Cali: Carrera 1 Nr. 11-10. Ap. Nacional 226. Ap. Aéreo 99.

Medellin: Edificio Colombiano de Seguros 308. Ap. Aéreo 989.

Vicekonsulat:
Cartagena.

II

Bogota:

Dansk Samvirkes repr.: Kgl. da. generalkonsul, civiling. K. Langebeck (R.) (Chr.X.Fr.M.), Calle 17 No. 7-45. Ap. 1581. Ap. Aéreo 4773.

III

Bogota:

Agencias Cocodan Ltda. (Møller & Rothe A/S). Dir.: Stig Møller. Edif. Rex (Ap. nal. 2306, Aereo 4608).

Christiani & Nielsen Ltda. Edif. Berna 5° piso, Cra. 9a, 16-20 (Ap. nal. 2503, Aereo 5098). *Ingeniører, entreprenører.*

Christiansen, Ib, La Palma, Fontibon.
Faber, Ejnar, landbr.-kand., FAO, Edif. Banco de la Republica, 5° piso.

Gilbe, Poul H., Calle 70 A no. 1-78 (Ap. Aéreo 4524). Ingeniør.

Hansen, Ejler Boe, cand. polyt. (E), Ap. aereo 6216. Ingeniør.

Henriques, Erik B., dir., Electrolux, Cra. 8a no. 20-51 (Ap. 507). Støvsugere.

Hisinger, Bjørn, cand. polyt. (F), Cra. 9 no. 16-90, of. 502 (Ap. aereo 6286). Ingeniør.

Jacobsen, Frederik, e Hijos. Dir.: Generalkonsul Anton F. Jacobsen (R.Dbg.) (Chr.X.Fr.M.). Ap. nal. 284, aereo 3488. Agenturer.

Kloch, Axel E., Cra. 20 no. 34-28 (Ap. 2002). Ingeniør.

Langebeck, Henrik A., cand. polyt. (E), Ap. nal. 2605, aereo 6287. Ingeniør, repræsentation.

Langebeck, Knud (R.Dbg.) (Chr.X.Fr.M.), kgl. dansk generalkonsul. Calle 17 no. 7-45. (Ap. nal. 1581, aereo 4773). Ingeniør.

Møller, Chr. H., Cra. 24 no. 39-71. Ap. aereo 5812. Bygmester.

Scandinavian Airlines System, c/o Quarzell & Kier Ltda., Calle 13 no. 12-42, sala 705 (Ap. aereo 42-87). Luftfart.

Schrøder, Poul, partner, Pencho Ltda., Av. Caracas 9-62.

Thiesen, Jørgen H. L., dir., R. C. Quarzell & Kier Ltda., Calle 24 no. 20-38.

Vestindisk Handelskompagni A/S (The West Indian Trading Coy. Ltd.). Dir.: Finn G. Nielsen, ing. H. Petri Jeppesen. Av. Caracas 18-23 (Ap. 1048, aereo 3747).

Wilcken, Jørgen, landbr.-kand., best., Cra. 27, no. 27-26. Landmand.

Yanuba, Ejer: Kai Hilmer Hansen. Cra. 7 no. 17-01. Tsalon, restaurant.

Antioquia.**Medellin:**

Hansen, Alexander G., & Cia. Ejer: Alexander G. Hansen. Edif. La Bastilla, of. 607 (Ap. 2115, aereo 1170).

Kier, Hans J., kgl. dansk konsul, dir., partner, R. C. Quarzell & Kier Ltda., Edif. Duque, of. 9, Calle 50, no. 52-14 (Ap. aereo 989).

Mørck, Arnfeld C., ap. aereo 1482. Missionspræst.

Atlantico.**Barranquilla:**

Nørby-Andersen, Alex., dir., Edif. Murillo 15.

Raae Jakobsen, Ejnar L., kgl. dansk vicekonsul, dir., Suc. de Emil F. Bogstrøm & Cia. Ltda., Cra. 45 no. 38-18 (Ap. aereo 499). Repræsentation.

Salchicheria Nacional Ltda. (Plumrose), Cra. 43 no. 63-35 (Ap. nal. 54). Fødevarer, konserver: import og fabrikation.

Caldas.**Pereira:**

East Asiatic Co. de Colombia Ltda., The. Filialbest.: Henry Christensen. Edif. Banco de Bogotá 303/5 (Ap. aereo 241). Export.

Cundinamarca.**Apulo:**

Petersen, Thor C., Cementos Diamante. Ingeniør.

Santander.**Bucaramanga:**

Clausen, Cervecera, Ltd. Dir.: Kgl. dansk konsul J. A. Clausen (R.Dbg.) (Chr.X. Fr.M.). Cra 18 no. 37-64 (Ap. 39, aereo 538). Bryggeri.

Tolima.**Delicias:**

Kornerup, Axel Hertel, Los Planes. Landbrugsskole-forst.

Santa Elena:

Schrøder, J. Anker (R.Dbg.), Hacienda Dinamarca (Ap. nal. 2026, Bogotá). Godsejer, kvægfarmer.

Valle del Cauca.**Cali:**

Cocodan, Casa. Knud Skau Pedersen. Ap. aereo 1803.

East Asiatic Co. de Colombia, Ltda., The. Preben Winther Jensen. Edif. Banco. (Ap. aereo 18-10). Import.

Hansen, Jørgen, Distral, Calle 15 no. 4-58. Varme- og køletekniker.

Jensen, K. F., & Cia., S.A. Dir.: Kgl. dansk konsul Knud Forum Jensen (R. Dbg.). Prok.: Bruno Larsen. Calle 11 no. 1-22 (Ap. 226, aereo 99).

ECUADOR

I

Generalkonsulat:

Quito: P. O. B. 206.

Konsulat:

Guayaquil: Calle Pedro Carbo 612-18.

II

Guayaquil:

Dansk Samvirkes repr.: Dir. Tage Bjarner (Chr.X.Fr.M.). P. O. B. 88.

III

Quito:

Botica Espana, I.L.C.E., S.A., Ejer:
Cand. pharm. Carl J. Jensen Stærmose.
Cra. Guayaquil 811 (Casilla 2420). *Apotek.*

Eysturoy, John, Casilla 206. *Kok.*
Victoria, La, Cervecería y Maltería, S.A.
Pres.: Kgl. dansk generalkonsul Helge
Vorbeck (R.Dbg.) (Chr.X.Fr.M.). Ketil
Vorbeck, kgl. dansk vicekonsul Ib M.
Thobo-Carlson, Chr. Zangenberg Peter-
sen, Bjarne Zangenberg Petersen, Frode
Madsen, brygmester Poul Granø. Av. 24
de Mayo 558 (Ap. 206). *Bryggeri, malteri.*

Cotopaxi.

Lasso:

Avelina, La, Ejer og best.: Hans Ravn.
Smørfabrik.

Guayas.

Guayaquil:

Bestle, Sv. Aa., cand. pharm., Finca
Dinamarca, Cuenca (Ap. 29). *Landmand.*
Botica y Laboratorios H. G., C.A. Præs.:
Kgl. dansk konsul, dr. pharm. Peder
T. Holst, (R.Dbg., D.M.) (Chr.X.Fr.M.).
Funkt.: Emil Holst, Bent Tegner Jensen,
exam. pharm. G. Sonne, bogholder Helge
Friis Olsen. Casilla 487. *Fabrik f. farm.
præp., kosmetik, apotek.*

Boticas Unidas del Ecuador C.A. Præs.:
Dr. pharm. A. Bjarner (R.Dbg.). Adm.
dir.: Tage Bjarner (Chr.X.Fr.M.), cand.
pharm. Agnold Collin. Dir.-sekr.: Cand.
pharm. Chr. Bjarner. Funkt.: Bent Ul-
dall Steinfath, Frederik Zeuthen. Calle
Francisco de Marcos 502-04 (Casilla
1292). *Farmaceutiske præparater.*

Christiani & Nielsen Ingenieros y Contra-
tistas S.A. Leder: Ing. Johs. Vinkel.
Gral. Elizalde 112, piso 12, of. 20. Casilla
4518. *Ingeniører, entreprenører.*

Drogueria Danesa, Ejer: Cand. pharm.
Peter V. Schjødt. *Materialhandel.*

Heckscher, Otto, Ap. 3529.

Holck, Hakon v., Casilla 823.

Holm, Olaf (Chr.X.Fr.M.), Fabrica de
Cementos Cerro Azul C.A., Casilla 1286.

Imbabura.

Hacienda Pesillo. Finn Christiansen, Hans
Andersen, Erik Vest Jørgensen. *Byg-
farm.*

Pichincha.

Hacienda Sta. Ines:
Andersen, Carsten. *Pyrethrum-dyrker.*
Viggaard, Fl. *Pyrethrum-dyrker.*

Hacienda Valencia:
Hacienda Valencia. Chr. Schiøler Arild-
sen. *Bygfarm.*

Tungurahua.

Ambato:

Cia. Ecuatoriano-Americana del Piretro
S.A. (Ecuadorian-American Pyrethrum
Co.). Dir.: Poul Arends. Funkt.: Frede
Erh. Jensen, Jens P. Lauersen, Holger
Christiansen. Casilla 181. *Pyrethrum-
plantager.*

FALKLAND-ØERNE

III

Port St. Carlos:

Andreasen, Christian. *Fårefarmer.*

GUYANA (britisk)

I

Konsulat:

Georgetown: 11-12 Water Str.

GUYANA (nederlandsk)

II

Alkmaar a. d. Commewijne:
*Brødrevenighedens Mission / Moravian
Mission (1914). Børnehjem for ca. 70
børn (indiske). Leder: Frk. Hedvig Jen-
sen.*

III

Paramaribo:

Legène, F., Beterwonenstr. 12. *Optiker.*
Rasmussen, Margith, frk. *Hindu-missio-
nær.*

PARAGUAY

I

Konsulat:

Asunción: Calle Palmas esq. Nuestra
Señora de la Asunción (C.C. 264).

III

Asunción:

Bergmann, Angel, Rojas Silva, esq. G. R.
Francia. *Ingeniør.*

Christiani & Nielsen, Cia. Arg. de Con-
strucciones S.A. Leder: Ingeniør P. E.
Krogh. Gral. Diaz 322 (C.C. 555). *In-
geniører, entreprenører.*

Hansen, Helge, C.C. 265.

Mønsted, Erik, a/c Consulado de Dina-
marca. *Kvægfarmer.*

Platen, Georg von, Colon 886. *Ingeniør.*
Rasmussen, Jens, Azara entre Rca. Fran-
cesa y Sta. Fe. *Malermester.*

Rosthøj, Pablo, a/c Ferreteria Paraguaya
S.A., Pte. Franco 20.

Scandinavian Airlines System, a/c S.A.I.C.
H. Petersen, Calle Palma 40-48 (C.C.
592). *Luftfart.*

Wisnann, Erik A. R., kgl. dansk konsul,
dir., S.A.I.C. H. Petersen, Calle Palma
40-48 (C.C. 592). *Im- & export.*

Atyra:

Nordahl Rasmussen. *Risdyrker.*

Encarnación:

East Asiatic Co. Inc., The. Leder: P.
Riis. C.C. 15. *Saumølle.*

Villa Elisa:

Plessner, Severin. *Farmer.*

Villa San Pedro:
Andersen, Carlos.

PERU

I

Gesandtskab (tillige for Bolivia og Ecuador):
Lima: Avda. Orrantia 610, San Isidro eller Casilla 179.
Generalkonsulat:
Lima: Carabaya 940, oficina nr. 402, P. O. B. 605.
Vicekonsulater:
Callao; Mollendo.

II

L i m a :
Dansk Samvirkes repr.: Direktør Povl Morch, Viking S.A., Casilla 2840.

III

L i m a :
Arends, Knud, dir., Alcanfores 1015, Miraflores.
Bjelke Hansen, Poul, Cerro de Pasco Corp., Carabaya 891.
Boesen, Richard, dr. jur., Edif. Tacna, dept. 104. *Sagfører*.
Bro, Knud, dir., Brigadier Pumacahua 2470.
Burmeister & Wains udsendte medarb.: Ingeniør Marius Andersen, Av. 28 de Julio, Miraflores. *Dieselmotorer, skibe, kedler*.
Christiani & Nielsen, Ingenieros y Contratistas, S.A. Dir.: Civiling. Henning Hansen. Civiling. Jørgen Feldinger. Bogholder Mogens Bjelke. Edif. San Carlos, of. 501-04, Nicolas de Rivera El Viejo 130 (Casilla 1701). *Ingeniører, entreprenører*.
Christoffersen, Jørn, Coronel Odriozola 528. *Brygmester*.
Fornari, Gustav (Chr.X.Fr.M.), Jiron Puno 157 (Ap. 382). *Import, agentur, planlage- og minedrift*.
Fussing, Jørgen Bent, Mariscal Orbegozo 361 A, Miraflores. *Arkitekt*.
Glæsel, Erik, Libertadores 744, San Isidro. *Grosserer*.
Hansen, Emanuel, dir., Chrysler Corp.
Hansen, Olaf, disp., Publicitas S.A., Edif. Encarnacion 4^o p.
Haug, Svend C., cand. polyt. (B), Casilla 982. *Ingeniør, entreprenør*.
Holmquist, H. O. E., cand. polyt. (E), dir., Cemento Chilca, Ant. Miro Qvesada 165. *Ingeniør*.
Jensen, Bent, West Coast Line, Carabaya 831.
Jensen, Ole, Cerro de Pasco Corp., Carabaya 891.
Jepsen, Ingemann, Casilla 2310. *Mek. værksted*.
Johannesson, Daniel, regnskabsfører, Sears Roebuck del Peru S.A.
Jørgensen, Erik, Casilla 1953, Miraflores. *Ingeniør*.

Kolind Hansen, Erik, dir., Sadolin & Stimann, Junin 319.
Kempff-Andersen, Orla F., Bar Maxim, Miraflores.
Kent, Georg, Grace & Cia., Lampa 560.
Klausgaard, Alfred, Volcan Mine, Ticlio.
Knudsen, Georg J., Encyclopaedia Britannica del Peru, Av. Wilson 1040.
Larsen, Bent A., radio- og pressesekret., La Voz de la Profecia (Inca Union Mission), Casilla 1003. *Adventistmissionær*.
Larsen, Carl, Chulec 71, La Oroya.
Laurentzius, Per L., H.A., Price Waterhouse Peat & Co., Colmena Izq. 214. (Casilla 1434). *Revisor*.
Leth, Verner, cand. polyt. (F), Cia. de Cemento Chilca S.A., Ant. Miro Qvesada 165. *Ingeniør*.
Mecano S.A. Adm. dir.: Erik Brøndum. Edif. San Carlos of. 402, Nicolas de Rivera El Viejo 130 (Casilla 222). *Import, repræsentation (industrimaskiner)*.
Olsen, Søren, Nat. City Bank of New York, Carabaya. *Korrespondent*.
Petersen, Jørgen S., Tangana Mines Corp. *Administrator*.
Petersen, Viggo, Sadolin & Stimann S.A., Junin 319.
Planta de Leche Uniforme S.A. (PLUSA). Adm. dir.: Helge B. Frederiksen. Tekn. dir.: Mejeriing. Egon Høg Pedersen. Bogholder F. Reitzel Castberg. Av. 28 de Julio 1483, Miraflores (C.C. 283). *Mælk, fløde, smør, ost*.
Rasmussen, Georg, Cemento Chilca, Ant. Miro Qvesada 165.
Scandinavian Airlines System, Jiron Union 581. *Luftfart*.
Stockholm, Paul, dir., Cia. de Seguros La Nacional, Arequipa 189. *Assurandør*.
Viking S.A. Adm. dir.: Povl Morch. Kai H. Plesner. Edif. Leonard, Chota 1170 (Casilla 2840). *Import, repræsentation, fabrikation*.

Junin.

O r o y a :
Bak, Hans A., Cerro de Pasco Corp. *Ingeniør*.
Fabricius, J. Knud, fmd., Cerro de Pasco Copper Corp.
Højberg, Henning, fmd., Cerro de Pasco Copper Corp.

Lima.

C a l l a o :
Bjelke, Jørgen, Casilla 278. *Skibsproviantering*.
Lange, Klaus, dir., Peru Tours. *Rejsebureau*.

URUGUAY

I

Gesandtskab:
Montevideo: Bulevar Artigas 962.
Konsulat:
Montevideo: c/o Gesandtskabet.

II

Montevideo:

Dansk Samvirkes repr.: Poul Møller, Legacion de Dinamarca, Bulevar Artigas 962.

Skandinavisk Klub / Club Escandinavo (1939). 150 ml.

III

Montevideo:

Andersen, C. L. og Anton Rønn. Calle Misiones 1574. *Skibsprovinantering, agenturer.*

Andersen, Carl E., Canelones 987. *Urmager.*

Christiani & Nielsen, Cia. Uruguaya de Construcciones, S.A. Dir.: Civiling. G. Kjærboel. Bogholder Kurt J. Møller. Calle Sarandi 444 (Casilla 773). *Ingeniører, entreprenører.*

Corrit, Aage (R.Dbg.), cand. polyt. (B), 756 Juan Benito Blanco. *Ingeniør.*

Eisen, Ole, cand. polyt. (B), Calle Julio Cesar 1064. *Ingeniør.*

Hassager, M. V., Colonia 1912. *Pensionist.* Holm, Gunnar, Calle Colonia 1162. *Translator.*

Høegh-Schou, A., kgl. dansk vicekonsul, Rbla. Nac. Unidas 1139. *Agentur.*

Høj, Otto, indkøbschef, Frigorifico Swift S.A., Calle Zabala 1542, p. 5.

Jensen, Peter, Vasquez 1022. *Autoværksted.*

Johansson, Carlos G. E., chefig., fabrikdir., Cia. Uruguaya de Cemento Portland, Calle Zabala 1338. *Ingeniør.*

Jørgensen, I. M. Thor, cand. polyt. (F), fabrikdir., Fleischmann Uruguaya Inc., Calle Juan Paullier 2373 (Casilla 236). *Ingeniør, gærfabrikant.*

Juliusen, Henry, José Hernandez 2469 bis. *Æg, fjerkræ.*

Knudsholt, Kaj, gen.-dir., Industrias Químicas Uruguayas Duperial S.A., Av. Gral. Rondeau 2050.

Larsen, Erik, Calle Florida 1477. *Metalurgisk værksted, agentur.*

Malmose, K., Calle Juncal 1414. (C.C. 889). *Entrepreneur.*

Nielsen, S. Isak, slagterichef, Frigorifico Artigas S.A., Calle Zabala 1338.

Nilssen, Olsen & Cia. (Uruguay) S.A. Dir.: Generalkonsul Chr. M. Sloth (R.Dbg.) og Th. Funch-Thomsen. Av. Gral. Rondeau 2002 (Casilla 178). *Uldexport.*

Pedersen, Jens, Joaquin Salterain 1025 bis. Ap. 13. *Vaskeri.*

Rasmussen, Jørgen, Cia. Uruguaya de Cemento Portland. Calle Zabala 1338. *Ingeniør, kemiker.*

Roelsgaard, C., lagerforvalter, Frigorifico Artigas S.A., Calle Zabala 1338.

Scandinavian Airlines System. Dist. mgr.: Aage Larsen. Julio Herrera y Obes 1379. *Luffart.*

Sørensen, José, Justo Marco 3728. *Fabrik f. petroleumapparater.*

Ulfeldt, Antonio, dir., Impresora Uruguaya S.A., Juncal 1511.

Colonia:

Kragelund Nielsen, Erik, chefig., Sudamtex S.A. Textil Sudamericana, C.C. 778. *Ingeniør.*

Lavalleja.

Minas:

Hansen, Erling, Av. Carolina 1034. *Ingeniør.*

Holm Thomsen, Helge, Av. Carolina 1034. *Ingeniør.*

Hviid Hansen, Erik, Av. Carolina 1034. *Ingeniør.*

San José.

San José (Est. Gonzalez):

Sommer Nielsen, Carlos. *Mejeriprodukter.*

VENEZUELA

I

Gesandtskab:

Caracas: Ap. del Este 5169; Quinta »Marion«, Avda. Tamenaco esq. Av. Las Mercedes, Urb. El Rosal.

Generalkonsulat:

Caracas: Edificio »Arauc« Ap. 402, Calle Real de Sabana Grande no. 151.

Konsulat:

Maracaibo: Comercio Str. 191, P. O. B. 301.

Vicekonsulater:

Ciudad Bolivar; La Guaira; Puerto Cabello.

II

Caracas:

Dansk Forening (1955). Fmd.: O. Bahnson. *Dansk Samvirkes repr.*: Civiling. V. Aagaard, Fabrica Nacional de Cementos, Ap. 1366.

Maracaibo:

Dansk Samvirkes lokalrepr.: Volmer Mortensen (Chr.X.Kr.E.M.). Ap. 129.

III

Caracas:

Aagaard, P. H. R., driftsleder, Pan American Standard Brand.

Aagaard, Vilhelm A., cand. polyt. (F), tekn. dir., Fabrica Nacional de Cementos, Ap. 1366. *Ingeniør.*

Andersen, Arne Kemp, Conde a Pinango 9 (Ap. 1527). *Repræsentant.*

Andersen, Ole, Ap. 409. *Repræsentant.*

Andreasen, Henning, Sentab S.A., Ap. del Este 5337. *Ingeniør.*

Bahnson, O., hovedbogholder, Socony-Vacuum Oil. Co. of Venezuela, Ap. del Este 5257.

Bennorth, Knud, prok., General Motors Interamerica Corp., Ap. 666.

Billenstein, F. H. N., Edif. Tres Hermanas, of. 12, Calle Real de Sabana Grande 237. *Arkitekt.*

Black, Mogens, C.A. Venezolana Sentab, Ap. del Este 5337. *Ingeniør.*

Bretov, Poul, Empresa de Combustion e Instalaciones Industriales S.A., Quinta El Milagro, Av. El Mango, Urbanizacion San Antonio. *Ingeniør.*

Christiani & Nielsen, Cia. Anonima de Construcciones. Dir.: Ing. Hans Høj (R.Dbg.). U.-dir.: Civiling. N. C. Steufer,

- civiling. Poul Møller. Hovedbogholder: Niels Ørding. El Peaje 18 (Ap. 1188). *Ingeniør, entreprenør.*
- CIRCA, Cia. Int. de Representacion S.A. Ejere: B. C. Blechingberg (Chr.X.Fr.M.), civiling. Børge Grinstead. Este 4 no. 190 (Ap. 43).
- Clausen, Erik, 1 a Av. 44, Las Delicias, Sabana Grande.
- Emanuelsen, Aage, La Concretera C.A. *Ingeniør.*
- Esbjerg, Karen, fru, Urb. Las Mercedes. *Arkitekt.*
- Halbro, Erik, Calle Real 65, La Vega. *Repræsentant.*
- Hammerich, Johs., cand. jur., kontorchef, Pulgar Coninvar S.A., Edif. Industria 3° piso, Pte. Republica.
- Hjelmsmark, Bernt, C.A. Sentab, Ap. del Este 5337. *Ingeniør.*
- Johansen, S. A., Ap. 633. Bogholder: Preben Jeppesen. *Im- & export.*
- Klog, Helge, C.A. Sentab, Ap. del Este 5337. *Ingeniør.*
- Knudsen, Lars B., Urb. Las Mercedes. *Ingeniør.*
- Larsen, Knud, Velazquez a Miseria 16 (Ap. 3827). *Repræsentant.*
- Loike, Robert B., Ap. 409. *Entrepreneur.*
- Lund, Alex, Edif. Karam, Ibarra a Pelota. *Revisor.*
- Lund, Folmer, Junko Golf Club. *Restauratør.*
- Mielby, Johs., C.A. Sentab, Ap. del Este 5337. *Ingeniør.*
- M.O.V., C.A. Constructora, Dir.: Kgl. dansk generalkonsul J. L. M. Mogensen (Chr.X.Fr.M.). U.dir., partner: Civiling. Sv. K. Buhelt. Bogholder: John Hansen. Edif. Araure 402, Calle Real Sabana Grande 151. *Ingeniør, entreprenør.*
- Nørgaard, J. H., Edif. Pas de Calais, Veroes a Jesuitas 26. *Ingeniør.*
- Olsen, Carl, Av. Urdaneta 17, Alto de Lidice. *Snedker.*
- Pedersen, Aksel, Ap. 633. *Entrepreneur.*
- Petersen, Erik H., Cerveceria Heineken, Boleita. *Maskinmester.*
- Petersen, Georg, Automercado C.A., Urb. Las Mercedes.
- Petersen, Gustav, Velazquez a Miseria 16. Import: *Skoløjsmaskiner.*
- Plumrose S.A. Dir.: Poul Knudsen. Edif. Karam, 3° piso, of. 316, Ibarra a Pelota (Ap. 3941). *Fødevarer, konserver.*
- Rosenfeldt, Preben, Fabrica Nacional de Cementos La Vega. *Ingeniør.*
- Salling, A., Av. Los Pinos 16, La Florida. *Forretningsmand.*
- Scanam, Papelera, S.A. Kai Sørensen. Ap. 4524. *Papirfabrik.*
- Schmidt & Nielsen. Civiling. Kay O. Schmidt, Tage P. Nielsen, H.A.; Sekr.: Ester Schmidt; el.-ing. Jørgen Jeppesen; el.-inst. A. P. Iversen, Henning Nielsen, Axel Tholstrup, Kurt Petersen. Ap. 4199 del Este. *Lys-, kraft- og højspændingsanlæg.*
- Schumacher, F. P., Creole Petroleum Corp., Refining Dept. *Ingeniør.*
- Schwartz, Carl, Hansen Auto S.A., Puente Sucre.
- Seest, Tage, cand. polyt. (M), Ap. 4199 del Este. *Ingeniør.*
- Sjøgaard Olsen, Arne, cand. polyt. (B), Fabrica Nacional de Cementos, La Vega. *Ingeniør.*
- Smidt, Viggo, Ap. 463. *Repræsentant.*
- Smith, Andreas, Ap. 463. *Import.*
- Sparre, Johs. G., Edif. Pinto, Santa Rosalia a Pinto. *Bogholder.*
- Svane Larsen, H., C.A. Electricidad de Caracas, San Fernando. *Ingeniør.*
- Thalling, Eyvind, cand. polyt. (B), Edif. Tres Hermanas no. 12, Calle Real de Sabana Grande 237. *Ingeniør.*
- Tveskov, Axel, Edif. Aldomar Apto. 58, Marroni a Cuji. *Ingeniør.*
- Wiese, Edmund S., maskinchef, Fabrica Nacional de Cementos La Vega.

Anzoategui.

Barcelona:

- Henriksen, Erik, Lecheria. *Snedker.*
- Hornil, W. E., cand. polyt. (B), Paseo Colon 42 (Ap. 22). *Beton- og stålkonstruktioner.*

Puerto la Cruz:

- Christoffersen, Orla, C.A. Venezolana de Cementos, Pertigalete. *Ingeniør.*
- Jensen, Otto Emil, C.A. Venezolana de Cementos, Pertigalete.
- Junggaard, Svend Aage, OTICA Distribuidores Volkswagen, Ap. 4027.
- Lehnert, Jørgen P. G., Vengref. *Instalator.*
- Lund, Preben, kontorchef, Int. Gen. Electric, S.A.

San Tomé:

- Gording, Jan, Mene Grande Oil Co.
- Hansen, Aage W., Mene Grande Oil Co.
- Petersen, Svend Erik, Mene Grande Oil Co.
- Petersen, Viggo, Mene Grande Oil Co.

Santa Rosa:

- Larsen, Kaj, Mene Grande Oil Co.

Aragua.

- Maracay:
- Madsbjerg, Peter, Av. Marino Sur no. 84.
- Sibbersen, Th., Av. Marino Sur no. 84.

Bolivar.

- Ciudad Bolivar:
- Christensen, Johs., Aserradero Viking.
- Mygent, Jens H., Orinoco Mining Co., Ap. 3. *Ingeniør.*

Puerto Ordaz:

- Madsen, Emil Robert, Orinoco Mining Co.

San Felix:

- Christensen, Helge E., Iron Mines of Venezuela.

Carabobo.

Chirgua:

- Petersen, Carlo G. *Landmand.*

Valencia.

Andersen, Hugo M. Ap. 97.
 Dalgas Hansen, Ernesto, Cemento Carabobo. *Ingeniør.*
 Egholm Jensen, E., Cemento Carabobo. *Ingeniør.*
 Gedde, Wentzel. *Fabrikant.*
 Thisted, Viggo, kapt.

Falcon.

Las Piedras:
 Rasmussen, Axel, Creole Petroleum Corp. *Ingeniør.*

Punta Cardon:

Jørgensen, Børge, cand. polyt. (F), C.S.V.
 Refineria Cardon. *Ingeniør.*

Lara.

Barquisimeto:
 Christiansen, Louis W., Planta Electrica. *Ingeniør.*
 CIRCA, Cia. Int. de Representacion S.A.
 Carl G. Mathiesen. Ap. 57.
 Kanne Christensen, Otto, Cra. 22 no. 63. *Mekaniker.*
 Røschke, Erik, C.A. Venezolana de Cementos. *Ingeniør.*

Mérida.

Mérida:
 Hansen, Harald, Ap. 118. *Ingeniør.*
 Hansen, Sikker, Ap. 118. *Landmand.*

Monagas.

Punta de Mata:
 Jensen, Willy, Sinclair Oil Co. *Mekaniker.*

Portuguesa.

Acarigua:
 Jørgensen, Thyge. *Mekaniker.*
 Laugesen, Henry. *Forretningsmand.*
 Simonsen, G. M. S. *Konstruktør.*

Turén:

Kiil, Hans Madsen, Colonia Instituto Agrario Nacional. *Landmand.*

Zulia.**Machiques:**

Veidiksen, Jens, Lactuario Agapeca Perijá.

Maracaibo:

Bistrup, Palle, Royal Insurance Co. Ltd., Edif. de Comercio.
 Carlsen, Villy B., C.A. Venezolana de Cementos, Ap. 531. *Ingeniør.*
 Ekman, Poul, Cia. Shell de Venezuela, Ap. 19. *Ingeniør.*
 Fakkenberg, Michael, Quinta Dolorosa, Calle Democracia. *Arkitekt.*
 Gording, Hans, Mene Grande Oil Co., Ap. 234. *Ingeniør.*
 Havbro, Aage. *Konstruktør.*
 Helbech Hansen, B., partner, Leri & Blagg, Calle 79 no. 21-39. *Ingeniør.*
 Hjortsvang, H., Mene Grande Oil Co., Ap. 234. *Ingeniør.*
 Hoffmann, Juan A., Ferreteria del Lago. *Ingeniør.*
 Hougaard, Egon, Cerveceria Zulia, S.A.
 Jacobsen, Finn, Cia. Shell de Venezuela, Ap. 19. *Topograf.*
 Jensen, Otto J. G., Boulton & Co., Ap. 131.
 Lido, Panaderia. Ejer: Chr. Hansen. Calle Niquitao. *Bageri.*
 Mortensen, Volmer (Chr.X.Kr.E.M.), asst. mgr., Cia. Industrial Cook S.A. (C.A.), Ap. 129.
 Olesen, Erik V., salgschef, Firestone Interamerican Co., Ap. 800.
 Schou Eriksen, Flemming, C.A. Venezolana de Cementos, Ap. 531.
 Schwartz, Henning, cand. polyt. (B), Cia. Shell de Venezuela, Ap. 19. *Ingeniør.*
 Stevns, Finn Ove, chefmekaniker, Venezuelan Oil Concessions, Ap. 19.
 Stær Nielsen, Harald, Creole Marine Dept., Los Haticos. *Ingeniør.*

ASIEN

NÆR-ORIENTEN

ADEN

I

Konsulat:

Aden: c/o Luke Thomas & Co Ltd.,
Steamer Point.

II

A den :

Det Danske Misionsselskabs hovedstation.
Leder af mandsarbejdet: Missionær Erik
Stidsen, Fmd. f. fællesrådet: Frk. Grethe
Jensen. Pigeskole, ungdomsklub, bog-
handel. — Zingabar: Læge frk. K. Carl-
sen, sygeplejerske frk. Emsy Nielsen.

III

A den :

Protector, s/s (Em. Z. Svitzer A/S).
Kapt.: R. Johannessen, c/o Messrs. Luke
Thomas & Co. Ltd. *Bjergning, bugse-
ring.*

BAHRAIN

III

A wali :

Moller, Leif R., chief engineer, Bahrain
Petroleum Co. Ltd., Box 330.
Pedersen, N. H. R., refinery operator,
The Bahrain Petroleum Co. Ltd., P.O.B.
322.

CYPERN

I

Konsulat:

Larnaca: P. O. B. 18.

III

L i m a s s o l :

Hindenburg, Holger, cand polyt. (E), dir.,
P.O.B. 331. *Ingeniør.*

N i c o s i a :

Sadolins Middle East. Prok. Aage Smal.
P.O.B. 285. *Farver, lakker.*
Scandinavian Airlines System, Amathus
Navigation Co. Ltd., Evagoras A' Av.
19. *Luftfart.*

IRAN

I

Gesandtskab:

Teheran: Avenue Copenhague. P.O.B. 31.

Konsulat:

Teheran: c/o Gesandtskabet.

II

T e h e r a n :

Dansk Samvirkes repr.: Civiling. Emil
Olsen (Chr.X.Fr.M.), P.O.B. 11.

III

T e h e r a n :

Kampsax, Sté. (Kampmann, Kierulff &
Saxild A/S). Dir.: J. Garring (Chr.X.
Fr.M.). 66 Av. Kouchk (B.P. 11).
Monberg & Thorsen S.A. Civiling. K. H.
Erle, civiling. H. Nygaard Knudsen, Per
Knudsen. Av. Sevom Esfand 164 bis.
Ingeniører, entreprenører.
Scandinavian Airlines System, c/o Levant-
tour Corp., Maidan Ferdowcy. *Luftfart.*

A b a d a n :

Scandinavian Airlines System, c/o Messrs.
Mohajeri & Co., Av. Zand 411—13
(P.O.B. 27). *Luftfart.*

K h o r r a m c h a h r :

Beyer Pedersen, Edmund (Chr.X.Kr.
E.M.), mgr., American Eastern Corp.

IRAQ

I

Gesandtskab:

Bagdad: Karradat Sharkiyah.

Generalkonsulat:

Bagdad: c/o United Cement Co. Ltd.,
Mohd. Najj Al-Kuhairi Bldg., King
Faisal II Str.

II

Dansk Samvirkes repr.: Erik Palsgaard,
S.A.S., Karnak Tourist & Transport Co.
Ltd., 439/1 Rashid Str.

III

B a g d a d :

Burmeister & Wain's udsendte medarb.:
Civiling. J. Hetmar. c/o The Iraq Com-

mercial Agency Ltd., P.O.B. 165. *Dieselmotorer, skibe, kedler.*
 Scandinavian Airlines System, Sta. mgr.: Erik Palsgaard. Karnak Tourist & Transport Co. Ltd., 439/1 Rashid Str.

Basra:
 Rodskjær, H. C., kapt., c/o Dir. Gen., Ports & Navigation.

Suqel Shuyukh:
 Iversen, Christian, cand. polyt. (B), resident engineer. Development Board. *Ingeniør.*

ISRAEL

I

Konsulater:
 Jerusalem: 9 Princess Mary Ave. P.O.B. 544.
 Haifa: 64 George V Ave.
 Tel Aviv-Jaffa: 103 Allenby Rd. P.O.B. 19.

II

Haifa:
 Skandinavisk Sømndskirke og Sømndshjem. 41 Meir Str.

Holon:
 Dansk Samvirkes repr.: Magister Meier Sompolinsky, Mikve Israel Agricultural School.

III

Haifa:
 Bøgh, Eli, cand. polyt., 105 Hanassi Av., Mt. Carmel. *Ingeniør.*
 Clauson-Kaas, Niels, cand. polyt. (F), The Technion, Chemical Dept., P.O.B. 4910. *Ingeniør.*
 Scandinavian Airlines System, c/o M. Dizengoff & Co., 57 Haatzmauth Rd. (P.O.B. 300). *Luftfart.*

Holon:
 Sompolinsky, Meier, mag., Mikve-Israel Agricultural School.

Tel-Aviv:
 Scandinavian Airlines System, c/o M. Dizengoff & Co., 31 Lillienblum Str. *Luftfart.*

JORDAN

II

Jerusalem:
 Dansk Samvirkes repr.: Dir. Axel Christensen, Augusta Victoria Hospital, Mt. of Olives, P.O.B. 178, Old City.

III

Amman:
 Scandinavian Airlines System, c/o Karnak, Salt Rd. *Luftfart.*

Jerusalem:

Christensen, Axel, dir., Augusta Victoria Hosp., Mt. of Olives, P.O.B. 178, Old City. *Administratør.*
 Christiansen, Chr., cand. theol., dir., Lutheran World Federation, Dept. of World Service, P.O.B. 178. *Flygtningesekretær.*
 Kall, Julie, oversygeplejerske, Augusta Victoria Hosp., Mt. of Olives, P.O.B. 178, Old City. *Sygeplejerske.*
 Müller, A. Ejvind (Chr.X.Kr.E.M.), major, U.N. Hq.
 Scandinavian Airlines System, Karnak, Herod's Gate (P.O.B. 100). *Luftfart.*

KUWAIT

III

Kuwait:
 Scandinavian Airlines System, Gulf Agency Comp. Ltd., Mosque Str. *Luftfart.*

LIBANON

I

Generalkonsulat:
 Beirut: Immeuble Baz, Rue Patriarche Hoyek.
 Vicekonsulat:
 Tripoli.

II

Djoubail:
 »Fuglereden«, Børnehjemmet. Leder: Frk. Maria P. Jacobsen. Børnehjem f. ca. 200 armeniske børn.

III

Beirut:
 Andersen, Erik L., cand. polyt. (E), Telefon A/B L. M. Ericsson, Rue du Parlement, Immeuble Bisharat. *Ingeniør.*
 Ratin Dept., The Contracting and Trading Co., B.P. 1036. *Rottegift.*
 Scandinavian Airlines System, Karnak, Rue Allenby (P.O.B. 1460). *Luftfart.*

Sidon:
 Mortensen, Thorvald, operation mgr., Am. Lebanese Shipping Co., P.O.B. 7.

SYRIEN

I

Konsulater:
 Damascus: Rue Fardoss, Imm. Barada. B.P. 135.

Aleppo: Pl. Ouara El Jameh.
Vicekonsulat:
 Latakia.

II

Österlandsmissionen/Mission Danoise en Orient. Ledere: Frk. Elly Toftbæk (fmd. f. missionærforsamlingen) og pastor Sigurd G. Geleff. Hovedstation m. hosp., poliklinik og skoler i Nebk. Udstationer: Deir Atiyeh, Karyatein, Yabroud.

III

D a m a s c u s :
 Scandinavian Airlines System, Karnak,
 22 Rue Fouad 1:er. *Luftfart.*

L a t a k i a :
 Kampsax, Sté., B.P. 86.

TYRKIET

I

Ambassade (tillige for Israel):

Ankara: Esat Caddesi 16.

Generalkonsulat:

Istanbul: Seref Han, 5ème Etage, Karaköy.

Konsulat:

Izmir: Atatürk Caddesi 134, P.O. Box 253.

II

A n k a r a :

Dansk Samvirkes repr.: Overing. cand. polyt. Evald Nielsen, Kampsax, P.K. 37, Vekaletler.

Nordisk Forening (24.-2. 1956). Atatürk Bulvari 135, Büyük Sinema Hani.

III

A n k a r a :

Christiani & Nielsen Ltd. Dir.: Civiling. P. Garde-Hansen. Civiling. K. Haunø. Hovedbogholder B. Schaldemose. Izmir Caddesi 11 — Kat. 3. *Ingeniører, entreprenører.*

Kampsax, Sté., P.K. 37, Vekaletler.

Scandinavian Airlines System, Atatürk Bulvari 135, Büyük Sinema Hani. *Luftfart.*

I s t a n b u l :

Kirk-Larsen, Gunnar, A/S Atlas, Muallin Naci Caddesi 105/4 Ortaköy.

Scandinavian Airlines System. Gen. sales repr. Middle East: Thorkild Thomasen. Cumhuriyet Caddesi, Altinbakkal. (P.O. B. 221). *Luftfart.*

Westh, Fr. Aa., cand. polyt. (B), tekn. konsulent v. havneudvidelser i Istanbul, Kampsax, Salipazari Rihitim Insaati, Necati Bey Caddesi 432, Tophane. *Ingeniør.*

K o n y a :

Jensen, Aage W. A., cand. polyt. (B), Christiani & Nielsen Ltd. *Ingeniør.*

BRITISK BORNEO

Jesselton:

Mountain, Thora, fru, S. D. A. Mission, P.O.B. 34. *Adventistmissionær.*

T a w a u :

Sørensen, Anthon, Bombay Burmah Trading Corp., Wallace Bay, Sebattik Island, P.O.B. 137.

K u c h i n g (Sarawak):

East Asiatic Co. Ltd., The, P.O.B. 204. *Im- & export, skibsfart.*

BURMA

I

Konsulat:

Rangoon: 577 Merchant Str. P. O. B. 845.

II

R a n g o o n :

Dansk Samvirkes repr.: Kurt P. Mogensen. The East Asiatic Co. Ltd., 577 Merchant Str. P. O. B. 845.

III

R a n g o o n :

Christensen, Aage Julius, cand. med. *Læge.*

Christiani & Nielsen (Burma) Ltd. Leder: Civiling. Rasmus Pedersen. 577 Merchant Str. (P.O.B. 1377). *Ingeniører, entreprenører.*

East Asiatic Co. Ltd., The, Rangoon Agency. Mgr.: Kgl. dansk konsul A. Aabye. T. Oxfeldt Pedersen. 577 Merchant Str. (P.O.B. 845). *Im- & export, skibsfart, savmølle drift.*

Scandinavian Airlines System. Sta. mgr.: Jan Kronborg. c/o E.A.C., 577 Merchant Str. (P.O.B. 845). *Luftfart.*

Winther, Ebba, matron, Prome Rd. Nursing Home, 6½ mile Prome Rd., Kammut P.O. (P.O.B. 324). *Sygeplejerske.*

H s i p a w (N. Shan States):

Shan States Development Co. Ltd. (E.A.C.). *Tungplantager, ekstraktionsanlæg.*

CEYLON

I

Konsulat:

Colombo: Australia Bldgs. P. O. B. 161.

II

C o l o m b o :

Dansk Samvirkes repr.: Kgl. da. konsul dir. K. Witt, Ceylon Trading Co. Ltd., Australia Bldgs. P. O. B. 161.

III

C o l o m b o :

Ceylon Trading Co. Ltd. (Aarhus Oliefabrik A/S). Dir.: Kgl. dansk konsul

K. Witt, Funkt.: H. Andersen, Gert Hjortshøj, E. L. Straarup, Frede Tellefsen. Australia Bldgs. (P.O.B. 161). *Im- & export, skibsfart, assurance.*
 Equipment & Construction Co. Ltd. (Larsen & Toubro Limited). Mg. dir.: V. Lindberg. Ing. Kjeld Jensen, ing. Poul-Helge Mortensen. 22 Hospital Str., (1) (P.O.B. 818). *Ingeniører, entreprenører.*

Hatton:

Blitchfeldt, Lauritz, supt., Lethenty Group. *Te-plantagebestyrer.*

Nu wara Eliya:

Danfood Ltd. Dir.: Werner Jacobsen. Slagtermester Wagner Jensen.

Peradeniya:

Anker (-Ladefoged), A. V., landbr.-kand., gen. mgr., Animal Husbandry Farms, c/o Livestock Office.

HONGKONG

I

Konsulat:

Hongkong: Henry House, 4th Floor, 10 Ice House Str.

II

Hongkong:

Dansk Samvirkes repr.: Kgl. da. konsul E. Hüttemeier (Chr.X.Fr.M.) (Chr. X. Kr. E. M.). Henry House, 4th Floor, 10 Ice House Str.

Skandinavisk Samfund. Fmd.: Dir. S. C. Hansen (Chr.X.Kr.E.M.).

III

Andersen, K. V. I. Kimberley Rd. *Kiropraktor, osteopat.*

Asp, Ove, dir., Dodge & Seymour Ltd., rooms 519-23, Mercantile Bank Bldg., 9 Ice House Str. (P.O.B. 77).

Birkholm, S. A., Swiss Asiatic Co. Ltd., 9 Ice House Str.

Dreyer & Co. Ltd. Dir.: B. R. Rasmussen. 201-04 Alexandra House (P.O.B. 473).

East Asiatic Co. Ltd., The. Mgr.: S. C. Hansen (Chr.X.Kr.E.M.). Queen's Bldg. (P.O.B. 835). *Im- & export, skibsfart.*

Great Northern Telegraph Co. Ltd., The. Leder: Tlgr.-ktr. A. E. N. Madsen. Funkt.: P. T. Jørgensen. Skibsofficerer s/s »Store Nordiske«: Kapt. K. Helm-Petersen, E. Meyer, H. C. Christiansen, A. Holm Steffensen, T. E. Olsen, F. Madsen, J. G. Meyer, H. A. Tengberg. Electra House, 3 Connaught Rd. Ctr. (P.O.B. 441).

Jebsen & Co. Mgrs.: M. Jebsen, H. J. Jebsen, A. Jessen. Funkt.: R. Walther, H. H. Westergaard, G. P. Hensen, Hans Hennig, I. C. Fuglsang, H. Lorenzen. Skibsofficerer (s/s) »Heinrich Jessen« og m/s »Jacob Jebsen«: R. A. D. Nielsen; J. P. Johansen; G. Rhod Hansen; A. Schnoor; C. Callesen; J. N.

Holst. 12 Pedder Str. (P.O.B. 97). *Re-deri, im- & export.*

Jensen, Knud, Asiatic Petroleum Co. (S.C.), Shell House.

Manners, John, & Co., Ltd. W. Kruse, R. Rose. Alexandra House, 6th floor (P.O. B. 235). *Im- & export, skibsfart.*

Northern Feather Works Ltd. Mgr.: Kgl. dansk konsul E. Hüttemeier (Chr.X.Fr.M.) (Chr.X.Kr.E.M.). Henry House 4th floor, 10 Ice House Str. (P.O.B. 156). *Export: fjer og dun.*

Scandinavian Airlines System, c/o Thoresen & Co. Ltd., Queens Bldg., 1 Ice House Str. (P.O.B. 6). *Luffart.*

INDIEN

I

Gesandtskab (tillige for Ceylon):

New Delhi: 1 Humayun Rd.

Gesandtskabets handelsafd.:

Bombay: Danish Trade Commission, Pallonji Mansion, Block No. d. New Cuffe Parade, (5).

Konsulater:

Bombay: Eros Cinema Bldg., 42 Queens Rd. P. O. B. 729.

Calcutta: F-2 Clive Bldg., 8 Netaji Subhas Rd., P. O. B. 364.

Cochin: c/o Peirce Leslie & Co., Ltd., Fort Cochin.

Madras: Mercantile Bank Bldgs., First Line Beach Rd.

II

Det Danske Missionsselskab. A) N. og S. Arcot Distr., Madras State. Kirkerådets fmd.: missionær O. Hørlyck, Cuddalore, sekr.: missionær P. Lange, Tiruvannamalai. — Hovedstationer: Cuddalore (leder: O. Hørlyck; P. Wandall; KFUM-leder: T. E. Grøsholt). Kallakurichi (leder: frk. K. Hauge). Vadathorasalur (spedalsksheds hosp., leder frk. E. Lillelund). Nellikuppam (high-school). Panruti (håndværkerskole, leder: P. Breiner Henriksen). Polur. Tirukoilur (hosp., oversygeplejerske: søster Ingeborg Depping; kostskole f. piger, leder: frk. M. M. Lund). Tiruvannamalai (leder: P. Lange; high-school, drengeskole, industriskole f. kvinder). Ulundurpet (leder: A. G. Krebs). Vriddhachalam (hospital). Melpattambakkam (kostskole f. piger; leder: frk. E. Kjærulff-Knudsen). Tabor. — Endvidere: Madras (leder frk. Helga Olesen). Aroyavaram (Chittoor Distr., Andhra State): Dr. med. Johs. Frimodt-Møller, Union Mission Tuberculosis Sanatorium. Kotagiri (Nilgiris Distr., Madras State): Frk. Lydia Herlufsen, læge v. Kotagiri Medical Fellowship; skole f. danske missionærbergn. B) Øst-Jeypore (Korapur Distr., Orissa). Kirkerådets fmd.: missionær A. Andersen, Gunupur. Hovedstationer: Bissamcuttack (leder: Aug. Toft; lægemissionær

frk. Lis Madsen). Gunupur (leder: A. Andersen). Rayagada (leder: I. Tousegaard).

Dansk Santalmission arbejder i distrikterne Santal Parganas, Purnea (Bihar), Birbhum, Dinajpur, Malda og Murshidabad (W. Bengal), Goalpara og Kamrup (Assam), Rajshahi (E. Pakistan). Hk.: Dumka P.O., Santal Parganas, Bihar. — 26 stationer m. 21 danske missionærer. Skoler. 2 præste- og 2 lærerseminarier; leder af den santske præsteskole i Benagaria: pastor J. Thoft Krogh. Trykkeri: Benagaria. Hospitaler: Mohulpahari (Santal Parganas); Sevapur (Goalpara), leder: Dr. Johs. G. Andersen; Rajadighi (Malda), leder: Dr. Else Høilund. Tالر. dispensarier. Spedalskhedskolonier: Saldoha (Santal Parganas); Santipara (Goalpara). Teplantage: Mornai (Goalpara), leder: pastor O. Eie.

Desuden har *Metodisterne* en missionsstation i Arrah (distr. Bihar). *Kvindelige Missions Arbejdere* har en missionsstation med børnehjem i Shahada, West Khandesh (Bombay Province). — *Anna Marie Petersens Mission* i Porto Novo (distr. S. Arcot) driver pigeskole og kvindeseminarium.

New Delhi:

Dansk Samvirkes repr.: Poul F. Larsen, UNICEF Mission to India, Patiala House, Hardinge Ave.

Bombay:

Dansk Samvirkes repr.: Direktør, civiling. S. K. Toubro, Larsen & Toubro Limited, Lloyd Bldg., Dougall Rd., Ballard Estate. P.O.B. 278.

Calcutta:

Dansk Samvirkes repr.: H. Falck Hansen, The East Asiatic Co. (India) Pvt. Ltd., F 2 — Clive Bldgs., 8, Netaji Subhas Rd. (P.O.B. 364).

Madras:

Dansk Samvirkes repr.: Finn Kørner, asst. mgr., The East Asiatic Co. (India) Pvt. Ltd., Mercantile Bank Bldgs., 1st Line Beach, P.O.B. 146.

III

New Delhi:

Barkhuus, Arne, cand. med., W.H.O., Regional Office, Løge.

East Asiatic Co. (India) Pvt. Ltd., The Delite Bldg. *Im- & export, skibsart.* Hindustan Housing Factory Ltd. Dir.: Civiling. Preben A. Knudsen. P. O. Jangpura. *Ingeniører, entreprenører.*

Larsen, Poul F., forsyningschef, UNICEF, Area Office for India, Ceylon and Afghanistan, Patiala House, Hardinge Av.

Larsen & Toubro Limited, Indra Pl. *Ingeniører.*

Scandinavian Airlines System, c/o Mr. B. L. Bhagat, 11 Western Court, Queensway. *Luftfart.*

Bombay:

Bekkevoold, Finn, Vulcan Trading Co. Ltd., Nicol Rd.

Bue Pedersen, J., J. C. Gammon Ltd., Hamilton House, Ballard Estate. *Ingeniør.*

Danish Electro Technical Export Corp. Resident techn. repr.: Ing. Gunnar Hansen. C/o Larsen & Toubro Limited, P.O.B. 278. *Elektr. artikler.*

Dumex (Pvt.) Ltd. (E.A.C.). Leder: Cand. pharm. L.S.N. Toft, P.O.B. 639. *Medicinalfabrik.*

East Asiatic Co. (India) Pvt. Ltd., The Mgr.: Werner Nielsen (Chr.X.Fr.M.). P. Buchwald, K. Hein. Wavell House, Graham Rd., Ballard Estate. (P.O.B. 639). *Im- & export, shipping.*

Jacobsen, E. F., Volkart Bros., P.O.B. 199.

Larsen & Toubro Limited, Dir.: Civiling. H. Holck-Larsen (Chr.X.Fr.M.) og civiling. S. K. Toubro, Lloyd Bldg., Dougall Rd., Ballard Estate (P.O.B. 278). *Ingeniører, maskinimport.*

Scandinavian Airlines System, c/o United Liner Agencies of India Ltd., Kaiser-i-Hind Bldg., Ballard Estate. *Luftfart.* Smidth, F. L., & Co. (Bombay) Pvt. Ltd. Dir.: Kgl. dansk konsul, civiling. Erik B. Mogensen. Civiling. F. D. de la Cour. Cambata Bldg., 42 Queen's Rd., (1). (P.O.B. 729). *Ingeniører.*

Calcutta:

East Asiatic Co. (India) Pvt. Ltd., The. In charge: G. Holst, F. Sommer. F-2 Clive Bldgs., 8 Netaji Subhas Rd. (P.O.B. 364). *Im- & export, skibsart.*

Hempel, L., R. J. Alcock & Co., P. 12 Mission Row Extension.

Hougaard Christensen, Jens C. A., dir., Loch Lomond Lodge Ltd., 12/1 Pretoria Str., (16). *Hotelejer.*

Jensen, Ove, Lever Bros. (India) Ltd., 4 Lyons Range. *Ingeniør.*

Helming-Jørgensen, Henrik C., T/S Shwedagon, c/o Burma Shell Oil Coy., 12 Circus Av.

Larsen & Toubro Limited, 8 Royal Exchange Pl. (P.O.B. 619). *Ingeniører, maskinimport.*

Scandinavian Airlines System. Sta. mgr.: Peter Madsen. Sales repr.: John Swahn. c/o United Liner Agencies of India Ltd., Mookerjee House, 17 Brabourne Rd. (P.O.B. 2141). *Luftfart.*

Madras:

East Asiatic Co. (India) Pvt. Ltd., The. Mgr.: Kgl. dansk konsul T. W. Schmith. Asst. mgr.: Finn Kørner. Mercantile Bank Bldgs., 1st Line Beach (P.O.B. 146). *Im- & export, oliemølle, sæbefabrik, skibsart.*

Larsen & Toubro Limited. Afd.-leder: Diploming. H. Resen Steenstrup. 4-5 Club House Rd. (P.O.B. 5247). *Ingeniører, maskinimport.*

Scandinavian Airlines System, c/o United Liner Agencies of India Ltd., Safaiya Chambers, 7 2nd Line Beach, (1). (P.O.B. 1727). *Luftfart.*

Bihar.

Dalmianagar:
Holm Thomsen, Rohtas Industries Ltd.

Karmatar:
Jensen, Chr. J., pastor. *Adventistmissionær.*

Bombay Prov.

Nasik:
Andersen, Esther. The Leper Hosp.

Navapur (W. Khandesh):
Wallin, Frank, Mission House.

Jaipur.

Sawai Madhopur:
Knudsen, Willy, Jaipur Udyog Ltd. *Ingeniør.*

Kashmir.

Srinagar:
Kashmir Purchasing Agency, Johansen & Co. Ltd. Dir.: Bent Friis Johansen. *Im- & export, agenturer.*

Madras.

Kinathukkadvu:
Habæk, Marie, frk., Church of Sweden Mission School.

Kotagiri, Nilgiris:
Ørnsholt, Anna, frk., Fair View, Green Way.

Ranipet (N. Arcot):
Mathews, Sofie, fru. *Lægmissionær.*

Tinnevelly:
Kruse, Svend Aa., India Cements Ltd., Vannarpet. *Ingeniør.*

Yercaud:
Sejer-Hansen, H., Tabor Estate. *Kaffeplanter.*

Mysore.

Bangalore:
Larsen & Toubro Limited, P.O.B. 98. *Ingeniører, maskinimport.*

Orissa.

Jharsuguda, Sambalpur Dist.:
Christensen, P. T., William Lodge, The Colony Jharsuguda (B.N. Rly.).

Travancore.

Cochin:
Larsen & Toubro Limited, P.O.B. 55. *Ingeniører, maskinimport.*

Kottayam:
Hansen, H. P., Travancore Cement Ltd., P.O.B. 32.
Rüdinger, Sophus, cand polyt. (E), gen. mgr., Travancore Cement Ltd., P.O.B. 32. *Ingeniør.*

West Bengal.

Kalimpong:
Peter, Hs. kgl. Højhed (R.E.) (Chr.X.Fr.M.), Prins af Grækenland og til Danmark, dr. jur., Krishnalok. *Etnograf, antropolog.*

INDOKINA**Viet-nam.**

I

Konsulat:
Saigon: East Asiatic Co. Ltd.

III

Saigon:
East Asiatic Co. Ltd., The. Mgr.: Kgl. dansk konsul P. W. Steven (Chr.X.Kr.E.M.). 15 Rue Nguyen-Cong-Tru (B.P. 270). *Im- & export, skibsfart.*
Finsen, Eigil J., Plantations des Terres Rouges, 236 Duong-Cong-Ly.
Scandinavian Airlines System, c/o E.A.C., 15 Rue Nguyen-Cong-Tru (B.P. 270). *Luftfart.*

Cambodia.

Pnom-Penh:
East Asiatic Co. Ltd., The. Mgr.: Arne Smidt. 27 Quai Preah Bat Sisowath (B.P. 129). *Im- & export, skibsfart.*

INDONESIEN

I

Gesandtskab:
Djakarta: 15 Kali Besar Barat, Kotakpos 570/DAK, Djakarta-Kota.

Konsulater:
Djakarta: c/o Gesandtskabet. Medan: Djalan Samanhudi 17. Surabaya: P.O.B. 142.

Vicekonsulat:
Semarang.

II

Djakarta, Java:
Dansk Samvirkes repr.: Filialbestyrer Bent Andersen, The East Asiatic Co. Ltd., Kali Besar Barat 15, Kotakpos 584/DAK.

III

Djakarta:
Andresen, Preben, Perusahaan Film Negara. *Ingeniør.*
Bloch Petersen, Bent, Djl. Sabang 15, flat 7. *Befragter.*
Christensen, Allan C., u.-dir., Interocean (Indonesia) Ltd. N. V. Djl. Salemba 69. *Im- & export.*
East Asiatic Co. Ltd., The. Mgr.: Bent Andersen, Kali Besar Barat 15 (Kotakpos 584/DAK). *Im- & export, skibsfart.*
Houberg, Peter, Bavosta, Djl. Segara 9. *Apoteker.*

Jensen, N. E., cand. polyt. (M), ICAO, c/o Kementerian Perhubungan, 2 Djl. Hajam Wuruk. *Ingeniør.*
 Jessen, Laurids, Perusahaan Film Negara. *Filmexpert.*
 Kongsted-Jensen, Erik A. L., Qantas Empire Airways, Djl. Segara I, 34-35.
 Nielsen, Erik, Meyer, Moller Ltd., Roa Malaka Selatan 10.
 Scandinavian Airlines System. Sales repr.: H. Monrad-Frantzen. 5 Djl. Kunir (P.O. B. 1014/DAK). *Luftfart.*
 Zacho, H. V., ICAO, Technical Mission, Kementerian Perhubungan, Djl. Hajam Wuruk 2. *Ingeniør.*

Java.

Bandung:
 Heegaard, Poul, dr. phil., prof., Univ. of Indonesia Dept. Zoology, Djl. Taman Sari 64. *Zoolog.*

Bogor:
 Dyhrberg, Arne S., taxidermist, Museum Zoologium, Kebun Raya. *Konservator.*
 Seit, B., prof., Djl. Gunung Gedeh 2. *Dyrlæge.*

Garut:
 Henriksen, Victor H., Preanger Bontwevery, Djl. Tjimanuk 167.

Sukabumi:
 Bollerup Madsen, Victor. Gedeh. *Apoteker.*

Surabaya:
 Paviljoen, Hotel du. Ejer: Fru M. Th. Nielsen. Djl. Genteng Besar 94. *Hotel.*
 Thøgersen, Sonja A., fru, Embang Kenango 40. *Skønhedsexpert.*

Celebes.

Makassar:
 Andresen, J., forvalter, Djl. Irian 358.
 Christensen, Birger, Apotheek Rathkamp. *Apoteker.*
 Jensen, Aage, head mgr., Balombissic/Balangriri/Palangisang Estates, Teromolpos 45. *Plantagebestyrer.*
 Klær, Knud, Jajasan Kopra.

Medan:
 Nielsen, Olaf, Jacobson van den Berg & Co. N. V.

Piadju:
 Møller, Einar Nicolaisen, B.P.M. *Ingeniør.*

Sumatra.

Rampah:
 Bjørklund, Nils, Rambong Sialang Estate. *Planter.*

Aru-øerne.

Dobo:
 Celebes Trading Co. Ltd. Leder: Capt. C. A. Mønsted. *Perlefiskeri.*

JAPAN

I

Gesandtskab:
 Tokyo: Nikkatsu International Bldg., Room 428, 1 Yurakucho, 1-chome, Chioda-ku, Tokyo.
Konsulater:
 Tokyo: Naka No. 7 Bldg., Marunouchi. Yokohama: No. 1, 1-chome Kaigandori, Naka-ku, P.O.B. 244.
 Kobe: 43/1 Sannomiya-cho, 1-chome, Ikuta-ku. C.P.O. B. 240.
 Osaka: 45 Awajimachi 4-chome, Higashi-ku. C.P.O. Box 159.

II

Tokyo:
 Danske Forening i Japan, Den (18.-6. 1920). Form.: Rob. Hansen.
 Dansk Samvirkes repr.: Civiling. C. J. Ipsen, F. L. Smidth & Co. Ltd.

Yokohama:
 Søndspræst: Pastor Fr. V. Jensen. 23 Asahidai, Naka-ku (C.P.O. 430).

III

Tokyo:
 Brændgaard, H., tech. adviser of F. L. Smidth & Co. A/S, Osaki P.O.B. 10, Shinagawa-ku. *Ingeniør.*
 Dover Christensen, J., dir., Marlo Agencies, room 614 Fukoku Bldg., 2, 2-chome, Uchisaiwei-cho, Chiyoda-ku.
 East Asiatic Co. Ltd., The. Mgr.: Kgl. dansk konsul R. Thøgersen. Naka 7th Bldg., room 312, Marunouchi (C.P.O.B. 1715). *Im- & export, skibsfart.*
 Great Northern Telegraph Co. Ltd., The. Repr.: Robert Hansen. KDD Bldg., 9th floor, 5 Otemachi, 1-chome, Chiyoda-ku.
 Hove, H., kgl. dansk konsul (Yokohama), mgr., Maersk Line Ltd., Japan Branch. Room 609/12, Fukoku Bldg., 2, 2-chome, Uchisaiwai-cho, Chiyoda-ku (Ctr. P.O.B. 506). *Rederi.*
 Lundegaard, C. H., chief, Far East, U.S. Nat. Shipping Authority, Am. Embassy Annex, Mantetsu Bldg.
 Paasch & Larsen, Petersen A/S. Repr.: A. V. Malling Jensen, c/o Fuji Development Co. Ltd., room 403, Nikkatsu Int. Bldg., Chiyoda-ku. *Mejeriprojektering.*
 Scandinavian Airlines System. C/o Maersk Line Ltd., Fukoku Bldg., Chiyoda-ku (P.O.B. 506). *Luftfart.*
 Wang, B. H., cand. polyt. (B), Ths. B. Bourne Assoc. Inc., 501 Mitsubishi 21 Bldg., Marunouchi, Chiyoda-ku. *Ingeniør.*

Kobe:
 Burmeister & Wain's udsendte medarbejder: Civiling. S. H. Nyholm (R.Dbg.), 90/1 Kitanochi 4-chome, Ikuta-ku. *Dieselmotorer, skibe, kedler.*
 East Asiatic Co. Ltd., The, 20-6 chome, Nakayama-dori.
 Petersen, A. N., kgl. dansk konsul, dir., The Far East Superintendence Co. Ltd., 43/1 Sannomiya-cho, 1-chome, Ikuta-ku (Ctr. P.O.B. 240). *Varekontrol.*

Winther, J. M. T., Kobe Bible Inst., 3, 2-chome, Nakajima-chori, Fukiai-ku. *Missionær.*

N a g a s a k i :

Great Northern Telegraph Co Ltd., The. Repr.: J. Petersen, H. Gersling. Bo. 2 Umezasakimachi.

O k a y a m a :

Cederholm, Bjørn, c/o Mitsui Shipbldg. & Engg. Co. Ltd., Tamano. *Skibsinsp.*

O s a k a :

East Asiatic Co. Ltd., The. Leder: B. Gølstorff-Hansen. Hankyu Airline Bldg., 7th floor, Kakuda-cho, Kita-ku. *Im- & export, skibsfart.*

Eskelund, A. H., kgl. dansk konsul, Cook & Co. Inc., 45 Awajimachi, 4-chome, Higashi-ku (C. P.O.Box 159).

Eskelund, Rolf, kgl. dansk vicekonsul, mgr., Cook & Co. Inc., 45 Awajimachi, 4-chome, Higashi-ku (C.P.O.Box 159). *Rdbomuld en gros.*

Sabroe Co. of Japan Ltd., The, Umedashinmichi, Nissan Seimeikan, Kita-ku (C.P.O.Box 153). *Køleanlæg.*

Scandinavian Airlines System, c/o Maersk Line, Fukutake Bldg., 41 Minamihonmachi, 2-chome, Higashiku. *Luftfart.*

Y o k o h a m a :

Petersen, Chr., 2 Yamate-cho, Naka-ku. *Fhv. hotelejer.*

Ryukyuu Islands

Goeku P. O. (Okinawa): Schierbeck, Jørgen, Architects & Engineers. Arkitekt Jørgen Schierbeck, arkitekt Per Lassen. P.O.B. 1. *Arkitekter, ingeniører.*

Vej, Torben, cand. polyt. (B), John W. King, c/o Ths. B. Bourne Associates, P.O.B. 116. *Ingeniør.*

K a d e n a (Okinawa):

Wegener, Eivind J., cand. polyt. (M), chief mech. eng., Hqs. 20 Air Force. *Ingeniør.*

KINA

I

Ambassade:

Peking: Nan Ho Yen 11 A.

Generalkonsulat:

Shanghai: 26 Chung-Shan Lu, East I.

II

T a k u s h a n :

Nielsen, Ellen. *Missionær* (D.M.S.).

F o r m o s a :

Det Danske Missionselskab samarbejder m. norske og amerik. selskaber i Taiwan

Luth. Mission. Danske missionærer: Kaj Olsen, Taichung; frk. Helga Bech-Andersen, Kaohsiung; frk. Gerda Bech, Fengshan; frk. Mette Stauns, Yang-Ming-Shan Hospital.

III

S h a n g h a i :

East Asiatic Co. Ltd., The. Mgr.: A. Juhl. Shell House, 1 Chung Shan Rd. (Eastern I) (P.O.Box 1493). *Im- & export, skibsfart.*

Great Northern Telegraph Co. Ltd., The. Repr.: N. P. Petersen, Grosvenor House, 34 Yanan R., (Eastern), (O).

Hansen, Alfred, Imperial Chemical Industries, 620 Szechuan Rd. *Bogholder.* Springborg, Anker, cand. pharm., c/o Danish Consulate General.

KOREA

II

S e o u l :

Dansk Samvirke repr.: Civiling. Fritz Fenger, Office of the Economic Coordinator, Transportation Div. (Post adr.: APO 301 San Francisco, Calif., USA).

III

S e o u l :

Fagerholt, G. R., cand. polyt. (F), dr. techn., Mungyong Cement Plant Project, c/o U.N.K.R.A., A.P.O. 301. *Ingeniør.*

Fenger, Frits, cand. polyt. (B), Office of Economic Coordinator, Transportation Div. (postadr.: APO 301, San Francisco, Calif., USA). *Ingeniør.*

Hoeck, Olaf S., UNKRA (postadr.: APO 301, San Francisco, Calif., USA). *Arkitekt.*

Johansen, E. F., dir., Far East Army & Air Force Motion Picture Service, Seoul Reg. Office (postadr.: APO 301, San Francisco, Calif., USA).

Pilgaard, K., cand. polyt. (B), KTAM, UNKRA (postadr.: APO 301, San Francisco, Calif., USA). *Ingeniør.*

M u n g y o n g :

Holm, H. P., cand. polyt. (B), overing., Mungyong Cement Plant, A.P.O. 301. *Ingeniør.*

MALAYA

I

Konsulat:

Singapore: 124 Robinson Rd.

Vicekonsulat:

Penang.

II

S i n g a p o r e :

Dansk Samvirkes repr.: Fru Bodil Martin, The East Asiatic Co. Ltd., P.O.B. 158.

III

Singapore:

- Bruhn, Richard, Standard Vacuum Oil Co., McDonald House, Orchard Rd.
 East Asiatic Co. Ltd., The. Mgr.: Kgl. dansk konsul E. G. Mortensen (Chr.X. Kr.E.M.). Prokurister: L. Heyde Petersen, E. Ellekjær, E. Meinert Olsen, P. E. Berner, I. H. Hansen. 124 Robinson Rd. (P.O.Box 158). *Plantagedrift, im- & export, skibsfart.*
 Eggers-Lura, F., asst. lecturer of odontology, Univ. of Malaya. *Tandlæge.*
 Krogh, Jørgen, Cressonite Industries Ltd., Pasir Panjang Rd.
 Manners, John, & Co. Ltd., Chartered Bank Chambers. *Im- & export, skibsfart.*
 Scandinavian Airlines System, c/o E.A.C., 124 Robinson Rd. (P.O.B. 158). *Luftfart.*
 Sehested, Steen, Consulting Civil Engineers, Ejler: Civiling. Steen Sehested (R.Dbg.), civiling. Knud G. Sehested. 7³/₄ Milestone Bukit Timah Rd. (P.O.B. 4048). *Rddg. ingeniører.*
 Skakke, Jens, Fred Waterhouse & Co. *Ingeniør.*

Malacca:

- East Asiatic Co. Ltd., The. Mgr.: E. Aagaard Rasmussen. 9 Riverside. *Im- & export, skibsfart.*
 Søfeldt, Palle, sekr., The Firestone Tire & Rubber Co. (S.S.) Ltd., P.O.B. 102.

Penang:

- Andersen, G., sekr., Penang Club.
 East Asiatic Co. Ltd., The. Mgr.: P. Lind. Prok.: H. F. Jahn, J. F. Horup. 3 Weld Quay (P.O.B. 276). *Im- & export, skibsfart.*
 Ekeroth, F., Mon Repos Estate.
 Haugsted, Jørgen G., Sino-British (Malaya) Ltd., 25 Light Str. *Ingeniør.*
 Knudsen, Eigil O., Borneo Motors Ltd. *Ingeniør.*

Johore.

- Johore Bahru:
 Mount Austin (Johore) Rubber Estates Ltd. (E.A.C.). Mgr.: O. V. Hansen. *Gummiplantage.*
 Timor Estate (E.A.C.). Mgr.: O. V. Hansen. *Gummiplantage.*

Layang-Layang:

- Wendelboe Jensen, Søren, Ulu Remis Estate, Hay Div. *Planter.*

Tangkah:

- Due Andersen, Knud, Tangkah Estate. *Planter.*

Kedah.

- Padang Serai:
 Padang Meiha Estate (E.A.C.). Mgr.: K. Mamsen. *Gummiplantage.*

Negri Sembilan.

- Seremban:
 East Asiatic Co. Ltd., The, 202 Temiang Rd. (P.O.B. 12). *Im- & export, skibsfart.*

Pahang.

- Kuala Lipis:
 Bedey, P. (Chr.X.Kr.E.M.), dir., Dura Oil Palms Ltd. *Oliepalme-plantage, savmølle.*

Triang:

- Stougaard, K. V., mgr., Triang Estate.

Perak.

- Ipoh:
 Davidsen, H., c/o Iversen & van Sitteren, 91 Farquhar Str. *Arkitekt.*
 East Asiatic Co. Ltd., The. Funkt.: P. Schultz, P. Lundbjerg-Hansen. 77 Brewster Rd. (P.O.B. 190). *Im- & export, skibsfart.*
 Ejlers, Jørgen, P.O.B. 190. *Arkitekt.*
 Iversen, B. M., 8-10 Station Rd. *Arkitekt.*
 Stage, G., asst. controller of supplies.

Taiping:

- East Asiatic Co. Ltd., The. Funkt.: H. Kjærgaard Hansen, civiling. Svend Hansen. P.O.B. 6. *Im- & export, skibsfart.*

Tanah Rata:

- Palas Tea Ltd. Dir.: Civiling. J. Hindhede (Singapore) og civiling. E. Anker (Penang). Cameron Highlands. *Teplantage.*

Teluk Anson:

- East Asiatic Co. Ltd., The. P.O.B. 27. *Im- & export, skibsfart.*
 Laursen, Asger (Chr.X.Kr.E.M.), forstkand., mgr., Jendarata Estate og Kuala Bernam Estate.
 Pontoppidan Møller, Sv. B. (Chr.X.Kr.E.M.), landbr.-kand., gen. mgr., United Plantations Ltd.

Ulu Bernam:

- Thorbjørnsen, V., Sungei Samah Estate. *Planter.*

Selangor.

- Banting:
 Kofoed, A. (Chr.X.Kr.E.M.), Brooklands Estate. *Gummiplanter.*

Batang Berjuntai:

- Andersen, I. E., St. Andrews Estate. *Gummiplanter.*
 Iversen, John K. Mich., Nigel Gardener Estate. *Planter.*

Kajang:

- Keiding, Henrik, forstkand., forsøgsleder, Prang Besar Rubber Estate Ltd. *Gummiplanter.*

Klang:

- East Asiatic Co. Ltd., The, Railway Goods Yard. *Im- & export, skibsfart.*

Kuala Lumpur:

- East Asiatic Co. Ltd., The. Mgr.: W. Th. Malling. Prok.: Steen Fenger Petersen. Funkt.: E. Bollerup Hansen, 3 Clarke Str. (P.O.B. 354). *Im- & export, skibsfart.*

Nannestad, H. J., c/o Booty & Edwards,
2 Ampang Rd. *Arkitekt.*
Smith, W. A., Guthrie & Co. Ltd.
Thide, P., Kerling Estate, c/o Guthrie &
Co. Ltd.

Semenyih:

Lunøe, T. (Chr.X.Kr.E.M.), mgr., Semenyih Group.

Sepang:

Rolsted, T., Jalan Acob Estate.
Teluk Merbau Plantations Ltd. (E.A.C.).
Mgr.: Ib N. Andersen. *Kokos- og gummiplantage.*
Wiberg, A., mgr., Fermanagh Estate.
Plantagebestyrer.

Trengganu.

Kerleeh:

Kretay Estate (E.A.C.). Mgr.: E. K. Sørensen. *Gummiplantage.*
Kretay Plantation (E.A.C.). Mgr.: E. K. Sørensen. *Gummi- og kokosplantage.*

PAKISTAN

I

Gesandtskab:

Karachi: 23 Clifton

Konsulat:

Karachi: c/o Gesandtskabet.

II

Karachi:

Dansk Samvirkes repr.: Civiling. P. Fleng Nielsen, The East Asiatic Co. Ltd., P.O.B. 4920.

Mardan (W. Pakistan):

Dansk Pathanmission/Danish Mission. Leder: Biskop Jens Christensen.

III

Karachi:

Dumex Ltd. (E. A. C.). Leder: Cand. pharm. B. Ishøj. Driftsleder: Cand. pharm. Holger Hennings. 8 W. Wharf Rd. (P.O.B. 4598). *Medicinalfabrik.*
East Asiatic Co. Ltd., The. Mgr.: K. Danø. Dept. mgr. (maskiner): Civiling. P. Fleng Nielsen, (shipping): E. J. Mikkelsen. Adamjee Chambers, McLeod Rd. (P.O.B. 4920). *Im- & export, skibsfart.*
Hansen, V. K., British Metal Corp., W. Wharf Rd. *Agent* (Larsen & Toubro (Pakistan) Limited).
Karstrup, Orla P., prok., Shipping Dept., Volkart Bros., McLeod Rd.
Lange, Gustav, P.E.C.H.S. 87 L/Block 2. *Ingeniør.*
Scandinavian Airlines System, c/o United Liner Agencies of Pakistan Ltd., Chartered Bank Chambers, McLeod Rd. (P.O.B. 4745). *Luftfart.*
Tjellesen, Olaf, konsul, dir., Andrew & Co., 1 W. Wharf Rd. (G.P.O.Box 4697).

Chittagong (E. Pakistan):

Scandinavian Airlines System, c/o United Liner Agencies of Pakistan Ltd., Strand Rd. *Luftfart.*

Lahore (W. Pakistan):

East Asiatic Co. Ltd., The. Bank Sq. (P.O.B. 289). *Im- & export, skibsfart.*

PHILIPPINERNE

I

Konsulat:

Manila: Hongkong & Shanghai Bank Bldg., 5. Floor, P.O.Box 300.

II

Manila:

Dansk Samvirkes repr.: K. Raaschou-Nielsen, The East Asiatic Co. Ltd., Hongkong & Shanghai Bank Bldg., P.O. Box 300.

III

Manila:

East Asiatic Co. Ltd., The. Mgr.: Kgl. dansk konsul H. V. Johansen (Rt.Dbg.). Hongkong & Shanghai Bank Bldg. (P.O. B. 300). *Im- & export, skibsfart.*
Hansen, M. Erik, Filippro (Nestlé), P.O.B. 155. *Fødevarer.*
Lau Jensen, Jørgen, Umitrade, P.O.B. 3605.
Lund, Jørgen, cand. polyt. (E), Ed. A. Keller & Co. Ltd., P.O.B. 313. *Ingeniør.*
Madsen, Elmer, dir., Pacific Commercial Co., P.O.B. 780.
Ratin Inc., Philippine. *Rottegift.*
Roesholm, C., pres., Caltex (Philippines) Inc., Padre Faure, Cr. Dakota (P.O.B. 783).
Scandinavian Airlines System, c/o P.A.L., M.R.S. Bldg., Plaza Cervantes. *Luftfart.*

Cebu.

Cebu City:

Danish American Trading Co. Ejer: E. Lønberg.
East Asiatic Co. Ltd., The. Leder: E. Bay Andersen. P.O.B. 150. *Im- & export, skibsfart.*

Luzon.

Tabaco:

East Asiatic Co. Ltd., The. *Im- & export, skibsfart.*

Mindanao.

Cotabato:

Dahl, E. V., Philramco Tacurong. *Ramieplantage.*

Davao:

East Asiatic Co. Ltd., The, P.O.B. 321. *Im- & export, skibsfart.*

Zamboanga City:

Ellinger, Tage U. H. (R.Dbg.), dr. scient., prof., Zamboanga A. E. College. *Zoolog, etnograf.*

Negros Occ.

Fabrica:

Jantzen, Arne P., savmølle-best., Insular Lumber Co.

Queson.

Queson City:
Eriksen, A., prof., Univ. of the Philip-
pines, Diliman. *Ingeniør.*

THAILAND

I

Gesandtskab (tillige for Burma, Indokina
og Philippinerne):
84 Soi Attakarn Prasit.
Generalkonsulat:
Bangkok: The East Asiatic Co. Ltd.s
Bldg., Oriental Av.

II

B a n g k o k :
Dansk Samvirkes repr.: Skand. Samfund,
Siam v. formanden.
Skandinavisk Samfund Siam (27.-1. 1920).
Ca. 155 medl. Bibliotek ca. 6000 bd.

K a m p a n g P e t :
Det Danske Missionsforbunds Spedalsk-
hedskoloni. Forst.: Frk. Elly Hansen.

III

B a n g k o k :
Ammundsen, Einar, cand. med., Brit.
Dispensary Bldg., Cnr. New Rd. —
Hongkong Bank Lane. *Læge.*
Bruun, John, dir., Menam Motor Boat,
Tanon Tok, Bangkoklaem.
Christiani & Nielsen (Thai) Ltd. Dir.:
Civiling. F. E. Pedersen, Bogholder:
G. Lauridsen. Oriental Av. *Ingeniører,*
entreprenører.
Duus, A., dir., Pikul Lane.
East Asiatic Co. Ltd., The. Mgr.: Erik
Jansen. Prok.: Jørgen Eriksen, H. F.
Langfeldt, Fl. Böttger (Chr.X.Kr.E.M.).
Eskild Andresen. Oriental Av. *Im- &*
export, skov-, savmølle-, ris- & mæl-
lægtærlæderdrift.
Göttsche, Walter, 16 Sathorn Rd., N.
Ingeniør.
Hansen, Robert, skibsinsp., The Thai Na-
vigation Co. Ltd., 721 Hongkong Bank
Lane.
Jørgensen, Ina, frk., Tilleke & Gibbins,
Hongkong Bank Lane.

Landgren, N. A., accountant, D. Couper
Johnston & Co., New Rd., Bangkoklaem.
Larsen, N. E., insp., Steel Bros, Chartered
Bank Lane.
Lund, Chr., mgr., Maersk Line, Sathorn
Rd. (P.O.B. 692). *Rederi.*
Lüttichau, P. M., kapt., The Thai Naviga-
tion Co. Ltd., 721 Hongkong Bank
Lane. *Skibsfører.*
Mørk, Aage K. M., dir., Thoresen & Co.
(Bangkok) Ltd., Suriwongse Rd. *Skibs*
fart, im- & export.
Nielsen, W. G., The Thai Navigation Co.
Ltd., 721 Hongkong Bank Lane. *Maskin-*
mester.
Oriental Machinery Stores, The (E.A.C.).
Mgr.: Prok. Fl. Böttger (Chr.X.Kr.
E.M.). 1015 Vorachakr Rd. *Maskinim-*
port.
Oriental Stores, The, Ltd. (E.A.C.). Mgr.:
G. E. Jensen. Oriental Av. *Import.*
Salicath, W., orlogskapt., Siphya Tra-
ding, P.O.B. 104.
Scandinavian Airlines System. Reg. sales
supt.: Tage Petersen. Sta. mgr.: Torben
Lindholm. C/o E.A.C., Oriental Av.
Luftfart.
Siam Cement Co. Ltd., The. Kommitteret:
Civiling. C. Friis-Jespersen. Mgr.: V.
F. Hemmingsen. Bangsue. *Cementfabrik,*
jernværk.

B a n d o n :
East Asiatic Co. Ltd., The. Leder: Forst-
kand. T. Klüver. *Skov- og savmølle- & papir-*
drift.

H a a d y a i :
East Asiatic Co. Ltd., The. Mgr.: S. Lang-
kilde Jensen. *Skovdrift.*
New York Lines Agency. Mgr.: Henning
A. Jepsen. Manas Rudee Rd. *Skibssagen-*
tur.

M u a n g C h i e n g r a i :
Thorvaldsen, Bertel, oberstløjtnant, *Ho-*
tel, tobaksplantager.

P r a e :
East Asiatic Co. Ltd., The. Mgr.: Forst-
kand. Torben L. Brüel. *Skovdrift.*
Springer C. N. (Phra Phlaengsathan),
oberst, Phra Ruang Rd.

AUSTRALIEN

I

Gesandtskab:

Canberra: c/o Generalkonsulatet i Sydney.

Generalkonsulat:

Sydney: Dalton House, 115 Pitt Str.

Konsulater:

Adelaide (S.A.): Epworth Bldg., 33 Pirie Str.

Brisbane (Queensland): Charlton Str., Ascot.

Hobart (Tasmania): 44 Melville Str.

Melbourne (Victoria): 171 Burnley Str. Richmond E. 1.

Perth (W.A.): 131 Salvado Rd., Wembley Pk.

Vicekonsulater:

Townsville (Qld.): Fremantle (W.A.).

II

Sydney, NSW:

•Danmarks, Foreningen (6.-5. 1946). Form.: C. A. Larsen, Ca. 300 medl. Adr.: Box 4818, G.P.O.

Dansk Menighed (1870). Pastor P. C. Li-gaard, 156 Walker Str., N.

Dansk Samvirkes repr.: E. S. Thellefsen (R.), Danish Consulate General, Dalton House, 115 Pitt Str.

Brisbane, Qld.:

Dansk Samvirkes repr.: A. S. Steenberg, Queensland Brewery Ltd., Cnr. Ann & Boundary Strs, Centenary Pl. G.P.O. Box 182 C.

•Heimdals, Den Danske Forening (23.-9. 1872). Form.: A. S. Steenberg.

Melbourne Vic.:

•Dannebrog, Danish Club (1889). Præs.: Henry C. Dalgaard-Hansen. Ca. 550 medl. 177 Beaconsfield Parade, S.

Dansk Samvirkes repr.: F. Aiken Petersen, The East Asiatic Co. Australia Pty. Ltd., 83-89 William Str.

III

Australian Capital Territory.

Canberra:

Frederiksen, Sofus, landbr.-kand., Mill Hill Farm. Mejerifarmer.

Helms, Andreas D., forstkand., sr. lecturer, Australian Forestry School, 74, National Circuit. Skovbrugsexpert.

Pedersen, Chr., mag. scient., Univ. of Canberra. Kemiker.

New South Wales.

Cooma:

Lund, Henrik, cand. polyt. (B), Selmer Engg. Pty. Ltd., Munyang. Ingeniør.

Darlington Point:

Hagen, E. F., Hay Rd. Survey Camp. Landinspektør.

Guildford:

Andersen, Elis, Lot 3, Broughton Str.

Maitland:

Nielsen, Erik, Ivins & Nielsen Pty. Ltd., 497 High Street.

Sydney:

Acton, D. B., Pty. Ltd. Ejere: Knud S. Sthyr, Herman Sthyr (London). 162 Belmont Str., Alexandria. Marmor, granit.

Andersen, H. C., & V. Frantzen, Pty. Ltd. Ejere: Victor Frantzen (R.Dbg.). Johnson Str., Alexandria. Maskinsnedkeri, møbel-fabrik.

Australian Leathergoods Mfg. Co. Ejere: J. O. Larsen. Førstemand: F. Zimmer-dahl. Buckland Str. Broadway. Læder-varer.

Bjelke-Petersen Bros. Pty. Ltd. Partner: Oberst H. C. Bjelke-Petersen. Market & Castlereagh Streets. Skole for legems-kultur.

Bloch & Behrens (Australia) Pty. Ltd., 24 Jamieson Str. Uld.

Bothman, Svend Aage, 43 Willoughby Rd., Crow's Nest. Bageri, konditori.

Boyson, Eric O., Boys' Work secr., YMCA, 325 Pitt Str.

Christensen, E. A., 31 Sugarloaf Cres., Castlereagh. Bageri.

Colimpex. Ejere: Poul Nielsen. 70 Pitt Str. Im- & export.

Dahlerup, K. H., 117 Seaforth Crescent, Seaforth. Arkitekt.

East Asiatic Co. (Australia) (Pty.) Ltd., The. Mgr.: H. H. Hüttemeier (Chr.X.Kr. E.M.). Endeavour House, 33 Macquarie Pl. (G.P.O.Box 4164). Im- & export, skibs fart.

Gommesen, E., & Co. Ltd Ejere: Bent og Mogens Jessen. 28 Regent Str., Redfern. Import: Farm, art., mejeriprod.

Griesing, H., 46 Hawthorn Av., Chats-wood.

Hansen, M. F., 20 Wylde Str., Potts Point. Expanko.

Hansen, Peter, 20 Berry Str., Cronulla.
Malermester.

Holdenson & Nielson Fresh Food Pty.
Ltd., Cnr. Sussex & Liverpool Streets.
Smør, mejeriprodukter.

Johnsen, R. E., & Co. Pty. Ltd. Ejer:
R. E. Johnsen, 1 Birmingham Str.,
Alexandria. *Fodevarer, smørrebrød.*

Karlsen, N., 18 Zoeller Str., Concord E.
Skibsfører.

Klausen, Svend, 4 Elizabeth Str., Parkes.
Krebs, Adolf W., cand. polyt. (F), 97
O'Sullivan Rd., Bellevue Hill. *Ingeniør.*

Larsen, C. A., 23 The Bastion, Castlecrag.
Møbler, polstring.

Le Klint (Australia) Pty. Ltd. Mg. dir.:
N. J. Stevns, 40 Third Av., Epping (Box
4818 G.P.O.). *Lamper og skærme*

Lenau, Oscar, Yarranabee, 121 Darling
Point. *Arkitekt.*

Levin, Joseph, & Co. (Austr.) Pty. Ltd.
Leder: A. Tribler, 70 Pitt Str. (Box
2523 G.P.O.). *Uld.*

Ligaard, P. C., 156 Walker Str. *Præst.*
Læssøe, C. F., cand. polyt. (B), 32 Phoe-
nix Str., Lane Cove. *Ingeniør.*

Mønsted, August, 45 Garfield Str., Five
Dock. *Ingeniør.*

Nielsen, W. M., 81 Fourth Av., Willough-
by. *Urmager.*

Olsen, H. N., & Co. Ejer: Henning Olsen.
Cnr. Princes Hwy. & Toronto Parade,
Sutherland. *Begravelser.*

Pedersen, Julian, 26 O'Connell Str. *Im- &
export.*

Rokkjer, Stella, Irk., 149 Macquarie Str.
Fysioterapeut.

Scandinavian Airlines System, c/o W. Wil-
helmsen Agency Pty. Ltd., 63 Pitt Str.
(P.O.B. 4097). *Luftfart.*

Scanimport. Ejer: P. Skibsted. P.O.B.
5022, G.P.O. *Im- & export.*

Sjøqvist, S. P., dir., Mercator Supply Co.
Pty. Ltd., 106-08 Quarry Str., Ultimo.
Isenkram, værktøj.

Steen, Otto Lundbye, 51 Willoughby Str.,
Kirribilli. *Billedhugger.*

Stevens & Co. Ejere: Niels J. Stevns, N. P.
O. Stevns, 40 Third Av., Epping (Box
4818, G.P.O.). *Agenturer, fabrikation.*

Queensland.

Bellenden Ker:

Nielsen, C. Thomas. *Sukkerplantage.*

Brisbane:

Andersen, Ludvig, Qld. Agricultural Dept.
Mejeriexpert.

Bloch & Behrens (Austr.) Pty. Ltd. *Uld.*
Dannebrog Nurseries, Ejer: J. P. I. Pe-
tersen. Sandgate Rd., (N.E.7). *Gartneri,
planteskole.*

Hansen, Poul B., Holland Park. *Bogholder.*
Harris, Clio, Mrs., M A., 19 Hampstead
Rd., (S.). *Oversætterinde.*

Jensen, Thor H., Bank of N.S.W. Cham-
bers, 33 Queen Str. *Landmåler, ingeniør.*

Jensen, Victor, Queen Str. *Skotøjsfabri-
kant.*

Jonassen, J., Holland Park. *Ingeniør.*

Junget Helge, Cornwall Str., Annerley,
(S.3). *Bagermester.*

Larsen, F., Daventry Str., West End.
Malermester.

Nielsen, Orla, 987 Logan Rd., Holland
Park. *Malermester.*

Peters-Arctic Delicacy Co. & Manufactu-
rers of Ice Cream Ltd., 93-111 Boundary
Str., West End, (S.1). *Iscream.*

Rasmussen, M. Peter (Chr.X.Fr.M.), kgl.
dansk konsul, 5 Charlton Str., Ascot.
Rentier.

Rolandsen, C., Greenslopes. *Ingeniør.*

Steenberg, A. Schack, cand. polyt. (F),
dir., Queensland Brewery Ltd., Cnr.
Ann & Boundary Streets, Centenary Pl.
(G.P.O. Box 182 C). *Bygmester.*

Venplex Products (Pty) Ltd. Dir.: Oscar
A. Christiansen. 204 Wickham Str., Val-
ley (P.O.B. 2155 v). *Agentur, import.*

Caboolture:

Jensen, Harald Ingemann. *Geolog.*

Jondaryan:

Hansen, M. P., Maclagan. *Mejerifarmer.*

Killarney:

Petersen, Chr. L., mgr., The Killarney
Co-op. Dairy Assn. Ltd. *Mejeribestyrer.*

Kingaroy:

Petersen, F. C. *Jordnød-farmer.*

Koumala, N. C. L.:

Lilliendahl, S. A., Danfield Farm. *Sukker-
farmer.*

Lowood:

From, E. C. E., lt. col. Buaraba. *Farmer.*

Nambour:

Schepelern, L. *Bygmester.*

Rockhampton:

Svendsen, Herman, Emu Park. *Ananas-
farmer.*

Toowoomba:

Andersen, W. H., mgr., Electric Supply
Co., Ruthven Str.

Townsville:

Horn & Petersen (Pty.) Ltd. Ejer: Kgl.
dansk vicekonsul John H. Horn (R.
Dbg.). 216 Flinders Str. (P.O.B. 111).
Juvelerer.

Warwick:

Kirkegaard, B. C. C., Free Stone. *Hvede-
farmer.*

Yandina, N. C. L.:

Ishoy, Th. B. (Chr.X.Kr.E.M.). *Farmer.*

South Australia.

Adelaide:

Australian Rennet Mfg. Co. Ltd. (Chr.
Hansens Lab. A/S). Dir.: Ib Nyfort-Han-
sen. 28 Fuller Str., Walkerville. *Mejeri-
præparater.*

Kleisdorff, Erik, 34 Marlborough Rd., Westbourne Park. *Tommer en gros.*
 Kleisdorff, R., 44 Grandview Rd., Toorak Park. *Tommer en gros.*
 Pedersen, Marius, mgr., The S. A. Farmers Coop.-Unida Ltd. *Best. af smørfabrik.*

M t. Barker:

Hansen, Ludvig M., best., Jacobs Dairy Produce Co. Ltd. *Mejeribestyrer.*

Myponga:

Hansen, A. L. Wilhelm, best., Myponga Co-op. Dairying Society Ltd. *Mejeribestyrer.*

Tasmania.

Derby:

Kalmberg, C. Erik, forstkand. *Minebest.*

New Norfolk:

Andersen, J., Hamilton Rd. *Bygmester.*
 Holst, Olaf, 7 Hillside Cres. *Ingeniør.*

Western Australia.

Carnamah:

Tvermocs, H. Henning. *Mineingeniør, farmer.*

Nedlands:

Munch-Petersen, E., cand. polyt. (F), afd.-chef, Institute of Agriculture, Univ. of Perth. *Ingeniør.*

Nedlands Baths:

Pedersen, C. O. *Bådebygger.*

Perth:

Bloch & Behrens (Aust.) Pty. Ltd. *Uld.*
 Borg, Christian, Municipal Markets. *Grønt-sager en gros.*
 Odgaard, Ove O. B., kgl. dansk konsul, 131 Salvado Rd., Wembley Pk.

Swanville:

Noack, Peter A. W., Swanville Wineyards. *Vinfarmer.*

Victoria.

Albert Park:

Lauritz, W. G., 105 Merton Str. *Bygmester.*

Ascot Vale:

Jensen, Anthony J., 76 S. Str., (W. 2). *Malermester.*

Ballarat:

Jørgensen, S. P. (R.Dbg.), Danascot, 309 Creswick Rd. *Lodskaptajn.*

Bendigo:

Cohn Bros., Victoria Brewery Ltd., 180 Bridge Str. *Bryggeri.*

Bentleigh:

Mikkelsen, N. R., 18 Mitchell Str., (S.E. 14). *Bygmester.*

Black Rock:

Mehren, Arne von, 1 Balcombe Rd. *Ejendomsrådgiver.*

Box Hill:

Westergaard, K., Col., 290 Elgar Rd.

Carnegie:

Larsen, A. F., 10 Kooringa Rd., Ormond, (E.E. 9). *Bygmester.*

East Malvern:

Mortensen, John, 31 Belgrave Rd., (S.E.5). *Entreprenør.*

Footscray:

Heyman, Philip W. Dir.: Erik Heyman. New Footscray Rd. *Fødevarefabrikation og -export.*

Geelong:

Hansen, Evald, 9 Vista Rd. *Smedemester.*
 Larsen, Johs. M., Grovedale. *Præst.*

Hawthorn:

Wonder Heat Pty. Ltd. Dir.: Fritz Holmberg. 254 Auburn Rd., (E. 2). *Ovnfabrik.*

Highbett:

Highbett Drapers Store. Ejer: P. P. Hundsahl. Highbett Rd. *Textiler.*

Le Roy:

Nielsen, Hans H. *Farmer.*

Lockington:

Andersen, C., dir., Lockington Hotel.

Maffra:

Jørgensen, Knud, Box 35. *Sukkerfarmer.*

Melbourne:

Bloch & Behrens (Aust.) Pty. Ltd. Dir.: Henning S. Jensen. Funkt.: Aage H. Søbeck, Sv. Aa. Andersen. 83-89 William Str., (C. 1). *Uld.*
 Broberg, A. J., Cnr. Bourke & King Streets. *Apoteker.*
 Christensen, Børge, 267 High Str., Northcote. *Konditor.*
 Dalgaard-Hansen, Henry C., mg. dir., Hansen & Pennar Pty. Ltd.
 Døssing, Svend, cand. polyt. (E), Office of the Engineer-in-Chief, Postmaster General's Dept. of Australia, 637 Toorak Rd., Toorak, (S.E. 2). *Ingeniør.*
 East Asiatic Co. (Austr.) (Pty.) Ltd., The Mgr.: V. Schmidt. Export mgr.: F. Aiken-Petersen. Western House, 83-89 William Str., (C. 1). *Im- & export, skibsfart.*
 Grage, Poul H., cand. polyt. (F), mgr., Effront Yeast Pty. Ltd., 5-7 Yarra Str., (S.E. 1). *Ingeniør.*
 Gustavsen, Karl, Electric Power Transmission Pty. Ltd. *Ingeniør.*
 Hansen, Bendix, partner, York Butter Factories Pty. Ltd., 66 King Str. *Export, mejeriprod.*
 Hansen & Yuncken Pty. Ltd., 47 White-man Str. *Bygmestre, entreprenører.*
 Hartmann, Svend, mg. dir., James Bell Machinery Pty. Ltd., 196-200 King Str., (C. 1). *Mejerimaskiner, køleanlæg, kasein.*
 Haunstrup, S., & Co., Pty. Ltd. Ejer: Civiing. Svend Haunstrup. Ing. Frank

W. N. Wiis. 17 Queen Str., (C. 1). *Ingeniører, entreprenører*
 Holdenson & Nielsen Fresh Food Pty. Ltd.
 Dir.: C. P. Holdenson, H. P. Holdenson, R. Holdenson. 521 Flinders Str. *Smørfabrik, mejeriprod. en gros.*
 Kølle, Erik, cand. polyt. (B), mgr., Structural Processes Pty. Ltd., 83 William Str. *Betonindustri.*
 Lava Manufacturers. Ejer: Chr. Raunsbeck. 17 Dow Str., S. Melbourne, (S.C. 5). *Elektriske radiatorer.*
 Lomdahl, J. S., cand. polyt. (B), M.C.C. E.S. Power Sta., 210 Spencer Str., (C. 1). *Ingeniør.*
 Manniche, L. F., 397 Little Collins Str., (C. 1). *Bygmester.*
 Matthes, C. J., 166 Little Collins Str. *Kaffe en gros.*
 Michaelsen, G., 157 Lonsdale Str. *Bygmester.*
 Mortensen, Jens, 125 Cobden Str., (S.C. 5). *Ingeniør, entreprenør.*
 New Record Machinery Co. Pty. Ltd. Ejere: Axel Holmberg, Harald Holmberg. 108 Jeffcott Str., W. Melbourne. *Maskinfabrik.*
 Petersen & Larsen, Normanby Rd., Melbourne. *Pakkassefabrik.*
 Peters Ice Cream, Vic., Ltd. Mg. dir.: Kgl. dansk konsul Emil Christensen. Overing. H. C. Dethlefsen. Ing. Nels Peter Anderson. 171 Burnley Str., Richmond, (E. 1). *Iscreamfabrik.*
 Quist Danish Coffee Shop. Ejer: Johan F. Quist. 156 Little Collins Str., (C. 1). *Café.*
 Scandinavian Airlines System, c/o W. Wilhelmson Agency Pty. Ltd., 51 William Str. *Luftfart.*
 Stahl Hansen, E., Australian Electric Pty. Ltd. *Ingeniør.*
 Stenborg, E., 343 Little Collins Str., (C. 1). *Skrædermester.*
 Sundby, J., 30 Blackwood Str., N. Melbourne. *Entreprenør.*
 North Fitzroy:
 Gamlin & Metes Pty. Ltd., 501 Rae Str. *Ingeniører, fabr. f. stålvinduer.*
 Oakleigh:
 Nielsen, L. Viggo, 22 Webster Str., (S.E. 12). *Ingeniør.*
 South Caulfield:
 Petersen, Einar, 17-19 Remuera Str. *Orkidégartner.*
 Springvale:
 Aagen, Poul, cand. polyt. (B), Springvale Conveyor & Engg. Co. Pty. Ltd., Div. of Malcolm Moore Industries. *Ingeniør.*
 Clausen, M., Springvale Rd. (Private Bag no. 4). *Andefarmer.*

NEW ZEALAND

I

Gesandtskab:
 Wellington: Government Life Insurance Bldg., Customhouse Quay (P.O.B. 111).

Generalkonsulat:

Wellington: c/o Gesandtskabet.

Konsulater:

Auckland: 101-03 Queens Arcade, Customs Str. E. (C. 1). (P.O.B. 929).
 Christchurch: 77 Hereford Str.

Vicekonsulat:

Palmerston North.

II

Wellington:

New Zealand Danish Society (Wellington Branch). Præs.: J. E. Dahl.

Auckland:

Danish Lutheran Church Committee (4.-8. 1939). Form.: A. Suell. Sekr.: Knud Graae, 37 Alexis Ave. Mt. Albert. Arrangerer Gudstjene-te hvert kvartal ved Pastor Ansgar Christensen (R.Dbg.), Palmerston North.

Dansk Samvirkes repr.: Knud Graae, P.O. Box 2196.

New Zealand Anglo Danish Society (Auckland Branch). Form.: Viggo Pedersen.

Scandinavian Club Inc., 6 Rose Rd., Grey Lynn W. 2.

Palmerston North:

Dansk Menighed (1880). Pastor Ansgar Christensen (R.Dbg.), betjener tillige da menighed i Auckland, bor i Kairanga. *New Zealand Anglo Danish Society (Palmerston North Branch).* Form.: Kgl. da. vicekonsul George C. Petersen (Chr.X. Fr.M.).

Christchurch:

Dansk Samvirkes repr. (hele N. Z. undtagen Auckland og Wellington): Dir. Kjeld Samild, Overseas Commodities Ltd., P.O.B. 1934.

III

Wellington:

Atlas Shovel Works (N.Z.) Ltd. Ejer: Richard Jepsen. Cnr. Ghuznee Str. & Egmont Str., (C. 2). *Landbrugsmaskiner.*
 Bojesen-Trepka, Ivar, capt., Army Dept., Ctr. Military Dist.

Jensen, A. C., Ltd. Dir.: A. C. Jensen. 369 Adelaide Rd., (S. 1). *Møbelabrik.*

Maehl, H. G., & Co. Ltd Dir.: Hans G. Maehl. 7 Woodward Str. *Agenturer.*

Westerskov, Kaj, Ph. D., Dept. of Internal Affairs. *Vildtbiolog.*

North Island.

Auckland:

Andersen, Johs. C. (R.Dbg.) (Chr.X.Fr.M.), Tane Rd., Laingholm. *Fhv. bibliotekar; etnograf, ornitolog.*

Christiansen, Casper, landbr.-kand, 5 Kaimata Str., St. Heliers Bay. *Farmer.*
 Egestad, Hilfred, Pupuke, Kaeo, N. Auckland. *Bagermester.*

Gnatt, Poul, 71 Gribble Hirst Rd. *Balletmester.*

Graae, Knud, dir., Overseas Mail Order Co. Ltd., Ellison Chambers, 138 Queen Str., (C. 1). (P.O.B. 2196). *Postordre-foretning.*

Haugaard, E., 43 Halesowen Ave., Sandringham, (S.W. 11).

Jørgensen, K. C., 306A Jervois Rd., Herne Bay, (W. 1).

Langkilde, Christoffer (Chr.X.Fr.M.), Dania, 253 Riddell Rd., St., Heliers. *Farmer*.

O t a k i :

Johann, C. Georg. *Rentier*.

P a l m e r s t o n N o r t h :

Hansen, Peter (R.Dbg.), Camerouns Line, Kairanga R.D. *Farmer*.

Hansen, Waldemar, Opiki. *Farmer*.

Monrad, Oscar (R.Dbg.) (Chr.X.Fr.M.), 26 Alan Str. *Kvæg- og færfarmer*.

Nielsen, Carl, 251 Gray Str. *Autoservice*.

Nielsen, N. I., 117 Rangitikei Str. *Bogholder*.

Nielsen, N. S., Irakilohuna. *Farmer*.

Petersen, Chris, 97 Victoria Av. *Snedker*.

Petersen, George C. (Chr.X.Fr.M.), kgl. dansk vicekonsul, Clarendon Bldg., The Square. *Sagfører, forfatter*.

Schmidt, C., 19 Martin Str. *Forretningsfører*.

West, Ernst V., 11 Victoria Av. *Arkitekt*.

Voss, Holger, Longburn. *Farmer*.

R o t o r u a :

Bjarnesen, Helge, Valley Rd., Ngongotaka. *Svinefarmer*.

South Island.

C h r i s t c h u r c h :

Bloch & Behrens (N.Z.) Ltd. Dir.: Vagn Klubien. 180 Cashel Str. (P.O.B. 500).

Uld.

Fræmohs, Mogens E, cand. polyt. (M), driftsing., W.H. Price & Son Ltd., P.O. B. 1084. *Ingeniør*.

Nu-Way Ltd. Dir.: Kaj Olaf Mortensen. 394 Avonside Drive. *Kemisk tøjrensning*.

Overseas Commodities Ltd. Dir.: Kjeld Samild. P.O.B. 1934. *Import*.

Skellerup, G. W., dir., Para Rubber Co. Ltd., P.O.B. 417.

N e l s o n :

Dalhoff, Jørgen N, dir., J. N. Dalhoff Ltd., Dalhoff & King Ltd. og Prestressed Concrete (N.Z.) Ltd., P.O.B. 101. *Entrepreneur- og agenturvirksomheder*.

NEW GUINEA

III

L a e :

Pedersen, Henning, Survey Office.

Quist, Albert, Survey Office.

R a b a u l (New Britain):

Carstensen, Flemming H.

OCEANIEN

COOK-ØERNE

III

Manuae:
Andersen, Karlo A., cand. polyt. (N.T.H.),
resident mgr., Hervey Islands.

FIJI-ØERNE

I

Konsulat:
Suva: Thomson Str.

III

Lautoka:
Collin, Paul S., Ravouvou Str. *Arkitekt.*

GUAM

III

Agana:
Poulsen, Niels H., cand. med., chief, Public Health Service, Govt. of Guam. *Læge.*
Beck, Svend Ove, Coca Cola Bottling Plant. *Maskinmester.*

TAHITI

III

Papeete:
Panaruu Poss Hotel. Ejer: Henrik Levin-
sen. *Hotel.*
Løvgreen, Willy. *Plantagejcr.*

TERRITORIET HAWAII

I

Konsulat:
Honolulu: P.O.B. 3466.

II

Honolulu:
SWE-NOR-DEN Club. Præs.: Fred. W.
Strombeck. Ca. 130 medl.

Wahiawa (Oahu):
Dansk Samvirkes repr.: Erik C. Hinrich-
sen, P. O. Box 69.

III

Honolulu:
Andersen, Svend, 5415-B Kalniana'ole Hwy.
Restaurator.
Brandt, Adolf, gen. constr. supt., 455
Kaiolu St., Apt. 812.
Frandsen, Henry M., 1921 Makiki St. *En-
treprenør.*
Gottschalek, John A., 210 Beach Walk Rd.
Malermester.
Hansen, John, 3711 Round Top Drive.
Fhv. entreprenør.
Jacobsen, Erik L., 4719 Kolohala St. *En-
treprenør.*
Jensen, Axel W. Præstegaard, captain,
2975 Oahu Av. *Havnemester.*
Jensen, Jørgen P., 2674 Hillside Av. *In-
geniør.*
Jensen, Mary K., exec. dir., 1020 Koa-
laolu St.
Jessen, Otto, 1610 Mikahala Way. *Tekn.
Tegner.*
Wittmaack, Bent, 4312 Pahoia Av. *Bygge-
entreprenør.*
Younge, Otto R., Ph. D., Hawaii Agricul-
tural Experiment Sta., Univ. of Hawaii.
Agronom.

Kaneohe:
Hastrup, Herman, 44-226 Malae Pl. *In-
geniør.*

Papa'oloa:
Jensen, Hans P., P.O.B. 68. *Farmer.*

Wahiawa:
Hinrichsen, Erik C., supt., Pineapple
Plantation, Calif. Packing Corp., P.O.B.
69.

Biografier

BIOGRAFIER

Aaberg, J. C., pastor emer., R., Minneapolis. F. 8.11.1877. S. af lærer C. P. Aa. og hustru Krestine. G. 1908 m. Else Kathrine Raun, d. 1941.

Udvandrede 1901.

St. Ansgar College, Hutchinson, Minn., 1902—04, Grand View College 1904—08, University of Chicago 1917—18.

Ordineret 1908. Har været præst for forskellige menigheder indenfor Den Danske Evang. Luth. Kirke i Amerika, sidst i Minneapolis 1926—46.

Sekretær for Den danske Kirkes pensionskasse 1911—23, formand 1923—28, sekretær for kirkesamfundets Santal-komite 1917—21, næstformand 1927—51, redaktør af »Kirkelig Samler« 1917—20, sekretær og næstformand i Den Dansk-Evang. Luth. Kirke i Amerika 1920—24 og 1928—33. Delegeret til den lutherske verdenskonvention i Kbh. 1929 og ved fællesmødet af de nordiske santalkomiteer i Kbh. 1947.

Har oversat ca. 100 danske salmer til engelsk.

Adr.: 132 E. 33rd St., Minneapolis 8, Minn. USA.

Aabye, Liliana G., operasangerinde, p. t., Tyskland. F. 11.5.1919, Buenos Aires. D. af lektor Lorenzo Aa. og Ingeborg, f. Grøseth.

Studerede sang og dramatik i Berlin 1942—44. Debuterede i Kbh. 17.3.1945 ved koncertopførelse af »Don Juan« og 13.3. 1946 ved egen koncert.

1946—47 koncerter i Oslo, 1948 i Buenos Aires. 1950 i »Norsk Opera Selskab«, Oslo; medvirket i flere operaer, i Kirsten Flagstads gæsteoptræden feb. 1953 i »Dido og Æneas«. Opera-, operette- og koncert-tournéer i Norge. Optrådte i dansk, norsk og argentinsk radio. 1955 ved Städtische Bühne, Oberhausen, Nordrh./Westf., Tyskland.

Aagaard, Vilhelm A., direktør, civilingeniør, Caracas. F. 23.2.1903, Kbh. S. af skolebestyrer Vilh. L. Aa. og Jenny Corina, f. Jensen. G. 11.5.1945 m. Perfecta Antonia Salazar, f. 18.4.1923, Porlamar, Estado Nueva Esparta, Venezuela, d. af Ramon S. og hustru Mercedes.

Student (Østre Borgerdydskole) 1922, cand. polyt. (F), D.T.H., 1927, M.Sc., University of Michigan, Ann Arbor, USA, 1928.

Ingeniørvirksomhed (cement), Colombia, 1929—37. Fra 1939 teknisk direktør for Fca. Nal de Cementos, Caracas.

Tillidshverv: Repræsentant for Dansk Samvirke, Caracas.

Adr.: c/o, Fábrica Nacional de Cementos, Apt. 1366, Caracas, Venezuela.

Aamundsen, C. N. R., adm. direktør, R¹.Dbg., Oslo. F. 28.6.1894, Kbh. S. af dir. Jens L. Aa. og Ingeborg, f. Ring. G. 16.9.1921 m. Birgit Tulinius, f. 22.4.1895 Kbh., d. af skibsreder Thor E. T. og Helga, f. Frich.

Ansæt hos A/S Burmeister & Wain, Kbh., 1909—15.

Glasgow Universitet 1915—20, B. Sc. herfra. Direktørassistent A/S Akers mek. Verksted, Oslo, 1920—29, underdirektør sst. 1929—32. Siden da selskabets adm. dir. (skibsbyggeri, mekanisk værksted).

Har skrevet en række artikler i fagpressen.

Formand i Skibsbyggerienes Landsforening. Medlem af De Mekaniske Værksteders Landsforening, hovedstyret og arbejdsudvalget; Norsk Arbejdsgiverforening, centralstyret; repræsentantskabet og den faste komité, Det Norske Veritas; Børsens Voldgiftsrett; Bransjerådet for Skibsbygningsindustrien; Rikstryggeværkets styre; forstanderskabet, Oslo Sparebank; Den norske Ingeniørforening N.I.F.; Institution of Naval Architects.

Udenl. orden: N.St.O.31, N.D.M., N.O.N. 4, F.Æ.L.5. Æresdoktor ved Glasgow University LL.D. 1949.

Adr.: A/S Akers mek. Verksted, Dokkveien 1, Oslo. Tlgr.: »Akers«, kode: 5th Edition A.B.C.

Aarsleff, Hans C., sprogslærer, Minneapolis.

Født 19.7.1925, Rungsted Kyst. S. af kontorchef, cand. jur. Einar F. Aa. og Inger f. Lotz.

Student (Rungsted) 1943, sprogstudier ved Kbh. Universitet 1943—48, M.A. ved Univ. of Minn. 1949.

Fra juni 1948 indtil udrejse i sept. s. å. sekretær for The American Graduate School in Denmark.

Siden 1952 ansat som »instructor in freshman English« ved English Department, Univ. of Minnesota.

Særlige interesser: Skiløbrejser (har rejst over 100.000 km i USA og Mexico),

amerikansk folkemusik og jazz, politisk historie.

Adr.: English Department, University of Minnesota, Minneapolis 14, Minnesota.

Aarsøe, (Orsoe), Einar, direktør, Napa, Calif. F. 21.5.1895 i Odense. S. af bogholder Mads Aa. og Ane, f. Hansen. G. 5.5.1930 i San Francisco m. Dorothy Rasmussen, f. 5.2.1895 i Følle, Jyll., d. af landmand Rasmus Rasmussen og Maren R. Muelernes Legatskole, Odense. Kontorlære, Munke Mølle, Odense. Handelsskole, Odense. Landvæsenselev 3 år. Ø.K.s trope-skole 1/2 år.

Udrejst: 1918.

Plantageassistent og bestyrer 7 år i Det Østasiatiske Kompagni i Britisk Malaya, kornbranchen i Hamborg 2 år. Siden 1933 direktør for egen korn- & foderstofforretning »Orsoe Feed & Milling« i Napa, om-dannet til aktieselskab i 1950. Filialer i Sonoma, Vallejo og Calistoga, Calif.

Adr.: P.O. Box 568, Napa, Calif.

Aarøe, J. H., direktør, England. F. 25.6.1894, Haderslev. S. af købmand Hans P. Aa. og hustru Andrea. G. 1.4.1915 m. Rosa Maxwell, f. 1.12.1894, d. af bomulds-fabrikant John T. M. og hustru Emily.

Haderslev Realskole. Lært hos H. Th. Nielsen & Co. Kulimport, Haderslev.

Udrejst 1914.

Beskæftiget i engelske kulekспортfir-maer. Siden 1933 direktør i Sea-borne Trading Company Ltd. 337, Gray's Inn Road, London WC. 1 (kulekспорт, kul-handel, almindelig import til drivhusvirk-somheder).

Adr.: Moorcroft, 13, Pheasants Way, Rickmansworth.

Aarøe, V., direktør, R., Chr.X.Fr.M., Stockholm. F. 30.12.1886, Vejle. S. af køb-m. G.L.C.Aa. og hustru, f. Schmidt. G. 25.3.1913 i Kbh. m. Anna Marg. Sørensen, f. 27.1.1890 i Kbh., d. af entre-prenør Ole S.

Købmandslære i Fredericia, 1901–02; Købmandsskolen, Kbh. 1902–05.

Uddannet i smørexport, A. Rindom & Restorff, Kbh., 1903–12; adm. direktør i Gotlands Smør & Agg Exportforening 1913–19; disponent i Mjölck Centralen, Stockholm 1920–31; adm. direktør i Svenska Mejeriernas Riksförening, Stockholm 1932–54, nu rådgiver i samme.

Interesser: Filateli.

Æresmedlem i Svenska Mejeriernas Riksförening; formand i: Kemikalia, Malmö; Wedholms A.B., Nyköping; medlem af bestyrelsen og forretningsudvalget for Riksst., Stockholm.

Udenl. ord.: S.V.22, Fi.H.R.34, Pro Patria store guldmedalje.

Adr.: Birger Jarlsgatan 38, Stockholm.

Abben, Peer, arkitekt, Nairobi. F. 8.9.1916, Frederiksberg. S. af George A. og hustru Ingeborg, f. Holm. G. 10.5.42. Frederiksberg, m. Pia V. Jørgensen, f. 22.12.1919, Kbh., d. af Wilhelm J. J. og hustru Clare, f. Overgaard.

Murersvend, Kbh., afgang fra Kbh. Tek-

niske Skole 1938, afgang fra Kunstakade-miet Kbh. 1943, studeret i Amerika 1939, arbejdet som arkitekt i Sverige 1946, Libanon 1947.

Udrejst 1948 til Tanganyika.

Nu partner i »T. D. Gedrych, (Dip Arch., A. R. I. B. A.) & Peer Abben (M.A.A.)«, startet marts 1949 i Moshi, Tanganyika. Kontorer i Moshi og Arusha, Tanganyika, og Nairobi, Kenya. Særlige arbejder: Tre 7-etagers bygninger i Nairobi (butikker, kontorer & lejligheder) for Messrs. Plataniotis & Horn. Skole for »Arya Pratinidhi Sabha«, Nairobi. Et 6-etagers hotel i Dar-es-Salaam, Tanganyika for Kedai Fibre Estate. Amtsrådsbygning og privat-bolig for kongen af Kilimanjaro. »The Mangi Mkuu«, Moshi, Tanganyika.

Samler-interesse: Indfødte afrikanske skulpturer, m.m.

Den Neuhausenske Præmie 1945, Dronning Alexandra af Englands legat 1946 »Hjelmstjerne-Rosencroneske Stiftelse«-legat 1947.

Adr.: T. D. Gedrych & Peer Abben (architects), kontorer: Moshi, P.O. Box 154, Arusha, P.O. Box 265, Nairobi, P.O. Box 6726, tlg.: »Arquants«, (Tanganyika) »Gedabbs«, (Kenya).

Abrahamsen, A. Kierulf, ingeniør (Chr.X.Fr.M.), Rio de Janeiro. F. 18.2.1877 Jersic. S. af lærer Søren A. og Johanne f. Kierulf. G. 17.2.1912, Victoria, Espritte Santo, Brasilien, m. Kristine (Kirsten, K. Veile, f. 8.1.1877, Krive, d. 12.12.1948 d. af malerm. Anton V. og Katrine, f. Pedersen Skriver.

Student (Østre Borgerdydskole), Kbh 1895, cand. phil., 1895–98 lærling hos Kemp & Lauritzen, samtidig Elektroteknisk Læreanstalt, Kbh., 1898–1900 uddannelse i Tyskland. 1922 kgl. translator i portugisisk. 1901–03 ansat v. Kbh. Elektricitetsværkers Ingeniørkontor. 1903–04 aut. elektrisk installatør i Kbh. og Frederiksberg, anlæg af elektricitetsværker 1909–10 Britisk Guyana. 1910–21 Brasilien og Argentina. 1921–22 Berlin, derefter Brasilien. 1910–31 ingeniør i firmae Siemens-Schuckert (overingeniør 1928) 1932–51 egen virksomhed i Rio de Janeiro (elevatører m.m.). Rentier siden 1951.

Særlige interesser: malerkunst, palæontologi.

1938–46 Dansk Samvirke's repræsentant i Rio de Janeiro. Udenl. ordener Fi.H.R. 34.

Adr.: Avenida Vieira Souto 402, apt 202, Rio de Janeiro.

Achelis, Thomas Otto, dr. phil. Rendsborg. F. 23.12.1887, Bremen. S. a gymnasialdirektør prof. dr. Thomas L. B. A. og Minna, f. Achelis. G. 1.7.1921 Flensborg m. Inger M. Fuglsang-Damgaard, f. 26.9.1892, Fuglsang, Oksenvad sogn, d. a proprietær Laurids F. D. og Bodil f. From.

Student fra Bremen. Studerede 1907–1: klassisk filologi, arkæologi, historie og filosofi; Jena, Leipzig og Berlin. Filolo-

gisk embedseksamen 1911, dr. phil. 1913, assistent v. universitetsbiblioteket i Jena 1912—14, lærer v. Haderslev Katedralskole 1916—24. Adskillige publikationer om Slesvig-Holstens spec. Haderslevs historie og personalhistorie.

Korr. medlem af Samfundet for dansk Genealogi og Personalhistorie, af Selskabet for tysk Personalhistorie og af Selskabet for nedersachsisk Personalhistorie.

Adr.: Schleswiger Strasse 23, Rendsborg.

Achilles, Harry, arkitekt, München. F. 1.7.1886, Varde. S. af buntmager Emil A. og Flora, f. Hjorth. G. 26.9.1917, München m. Josefine Rupeerman, f. 13.1.1886 i München.

Snedkerlærling og Teknisk Skole, Varde, byghåndværkerskole og Akademie für angewandte Kunst, München.

Udrejst 1905. Tegnestuechef 1912. Fra 1919 eget kontor og leder af betydelig værkstedproduktion. Siden 1930 eget firma: H. E. Achilles (projektering og udførelse af møbler, villae og landsteder).

Publikationer i kunstdidsskrifter om kunst og byggeformer.

Adr.: Fa. H. E. Achilles, Künstler & Wohnungen Innenausbau, Ludwigstr. 6, München, Tyskland.

Adler Jensen, H., direktør, London. F. 4.2.1916, Skive. S. af cyklehandler Marius J. og Oline, f. Sørensen. G. 3.6.1950, Aakirkeby, m. Helle Gamborg, f. 23.2.1926, Frederiksberg, d. af kontorchef Bjørn G. og Aase, f. Gunst.

Realeksamen 1932, handelseksamen 1936. Handelsuddannet i Skive. Kystløjtnant I i reserven 1.10.1939, kystkaptajn løjtnant i søværnets reserve 1.8.1945. Ansat på Den kongelige Porcelainsfabriks ud salg, Kbh. den 1.4.1944, afdelingschef 1.7. s.a.

Siden 1952 managing director for The Royal Copenhagen Porcelain Co. Ltd., London.

Medlem af Kystofficersforeningens bestyrelse 1939—45, næstformand 1951—52. Medlem af bestyrelsen af Den danske Klub, London, fra 1.10.53.

Adr.: The Royal Copenhagen Porcelain Co. Ltd., 5 Old Bond Street, London W.1.

Agerholm-Christensen, Johs., overlæge, dr. med., Oxford. F. 25.5.1906, Thisted. S. af lærer, sen. viceskoleinspektør Christian Eriksen C. og Rinna, f. Agerholm. G. 9.7.1945 Oxford m. Margaret Myers (Bachelor of Med. & Chir.), f. 27.11.1927, Vancouver, d. af barrister Kenneth M. og Dora, f. Sobell.

Student (Ordrup) 1924, cand. med. 1931, dr. med. 1942. Kandidatstillinger ved forsk. hospitaler, reservekirurg v. Sundby Hosp. 1940—42, v. Ortopædisk Hosp., Aarhus, 1942. Læge v. Den Danske Brigade nov. 1943—aug. 1944. Kirurg v. Wingfield-Morris Orthopaedic Hosp., Oxford, sept. 1944—juni 1945; tilknyttet Danish Military Mission to SHAEF. Læge v. Plastic Unit, Stoke Mandeville Hosp., England, 1946. Ad.-læge v. Ortopædisk Hosp., Kbh. 1947.

Fra 1950 læge v. Nuffield Orthopaedic Centre, Oxford.

Har skrevet tidsskriftartikler om kirurgiske og ortopædiske emner. Lokalsekretær for Danmark for Nordisk Ortopædisk Forening fra 1947—50. Fellow, Royal Society of Medicine.

Aiken-Petersen, Finn, assistent i Ø.K., Melbourne. F. 29.8.1927, Frederiksberg. S. af leverancechef Erhardt Petersen og Adele, f. Ambeck.

Student (Frederiksberg Gymn.), 1946. Ansat i Ø.K. s.å. Alm. handelsuddannelse ved Købmandskolen, Handelshøjskolen og Ø.K.s egen handelshøjskole indtil indkaldelse til hæren (luftværnsartilleriet) maj 1948.

Udrejst april 1949.

Siden juli 1951 repræsentant i staten Victoria (Australien) for foreningen Dansk Samvirke.

Adr.: The East Asiatic Co. — Australia Pty. Ltd. Western House, 83-89 William Street, Melbourne C.1., Vic., Australia.

Albeck, Johannes B., fhv. filmdirektør, St. Petersburg, Fla. F. 23.3.1890, Kbh. S. af overretssagfører Andreas A. og Mimi, f. Berg. G. 20.11.1920 i Vladivostok, m. Anna Boitshuk, f. 22.9.1896, Odessa, d. af gross. Vladimir B. og hustru Christina.

Afgangseksamen fra Gammelholms Latin- & Realskole, Kbh., 1906. I lære hos skibsmægler P. Mahler, Skelskør, 1906—07. Hos skibsmægler T. Small & Co., Great Yarmouth, England, 1908 og i Paris for at lære fransk, 1909. Hos Bergeret Fils, skibsmægler, Alger, Algérie, og hos Société Commerciale Tunisienne, Tunis (skibsmæglere og kulhandlere), 1909—10.

Fik 1911 tildelt handelsministeriets rejsestipendium. Ansat hos P. Bornholdt & Co., Reval og Riga, 1911—15; Bryner, Koutznesoff & Co., skibsmæglere, import og eksportfirma, Vladivostok, 1915—16. Startede og blev direktør for Det Sibiriske Kompagni's første filial i Østsibirien, 1916—17. Derefter sammen med direktør Aage Seith egen import og eksportforretning indtil revolutionen oktober 1922. Kom til Japan og fik ansættelse (blev generaldirektør for Orienten sept. 1923) i filmkompagniet United Artists Corporation og ledede dette firma til telefilmens fremkomst 1930. Blev i 1931 af Columbia Pictures Corporation delegeret til at åbne filialer i Orienten, startede seks amerikanske datteraktieselskaber i Japan, Kina, Philippinerne, Malaya, Hollandsk Indien og Britisk Indien, blev direktør for disse og åbnede 18 filialer på 10 år. Blev direktør i Japan for Paramount Pictures Corporation. Efter krigen og til 1948 kasserer i Japan for sammenslutningen af alle de amerikanske filmkompagnier's virksomhed under USA War Department, Forlod Japan 1950 for at tage fast ophold i USA. Driver siden husejervirksomhed i St. Petersburg, Fla.

President of International Famine Relief in Siberia, 1919—22, Honorary Secre-

tary of the International Chamber of Commerce, Vladivostok, Chairman of the Foreigners Tennis Club og Foreigners Wintersports Club i Vladivostok. Aktiv i genoplivelsen af »Community Institutions« i Yokohama, 1945—50. Chairman of Board of Trustees of Yokohama Union Church, Honorary Secretary of Yokohama Country & Athletic Club og for Yokohama General Hospital, formand for Den Danske Forening i Japan og repræsentant for Dansk Samvirke. Æresmedlem af Den Danske Forening i Japan.

Adr.: 5521 — 20th Avenue South, St. Petersburg, Fla., USA.

Albeck, Paul, importør, London. F. 30.1.1892, Frederiksberg. S. af kontorchef i Nationalbanken Vilhelm T. A. og Anna A., f. Praetorius. G. 3.5.1919 m. Ella V. A. Hess, f. 16.3.1899, Kbh., d. 13.1.1949 i London, d. af fabrikant, jernstøber Hans S. H. og Ella, f. Ruff. 2° 9.9.1954 Phyllis Daphne Caulfeild, f. 13.11.1905, d. af captain C. og hustru, f. Bacon.

Student (Schneekloth's Skole). Kbh. 1910, i lære hos A/S N. M. & F. Plum, Assens, handelsskoleeksamen 1913, Hamborg 1913—14, London 1916—17; august 1927 etableret firma Paul Albeck, repræsentanter A/S Fyens Konservfabrik, Odense, A/S Niels Jensen, Kbh., J. Wiedemann, Kbh. og enkelte udenlandske firmaer.

Adr.: 22, Donovan Avenue, London, N. 10. Tlg.: KEBLA. code: Bentley's.

Albertsen, Torkild, direktør, New Jersey. F. 15.12.1921. G. 17.2.1949 m. Else Saubrey f. 4.7.1924, Kbh.

Student (Schneekloth's gym.); H. A., 1941.

Udrejst 1946. Direktør for Hafnia Ham Co., Inc.

Adr.: 105 Hudson Street, New York, N.Y., USA.

Albrechtsen, Harald, plantageejer, Misiones, Arg. F. 10.7.1887, Bjerreby, Tåsinge. S. af købmand Chresten A. og Catrine f. Jørgensen. G. 26.10.1913. Bompeland, Misiones, m. Cathrine Frederiksen, f. 26.7.1889, Svendborg, d. af landmand Hans Michael F. og Karen f. Andersen. Snedkeruddannet hos Brydegaard, Svendborg.

Udrejst: 1908. Indehaver af plantager: te, yerba maté, appelsiner, olie.

Adr.: Martires, Misiones, Argentina.

Amann, Knud V., distriktschef, Genève. F. 2.5.1901, Kbh. S. af Richard A. og Edith, f. Jensen. G. 5.7.1944, Kbh. m. Carla Rasmussen, f. 16.7.1912, Ordrup.

St. Knuds skole, Kbh. 1924 lærling i Thos. Cook & Son's afdeling i Kbh., 1930 ansat i det nydannede Wagons-Lits/Cook. — Afsidig uddannelse i virksomhedens rejsebureau og bankafdelinger. Udsendt til firmaets kontorer i Algerie, Oslo og Paris. Afskediget dec. 1940 p.g. af virksomhedens indskrænkede drift. Feb. 1941 ansat i Det Danske Luftfart-

selskab A/S, dec. 1942 til sept. 1944 midlertidig stationeret i Berlin som selskabets repræsentant, juni 1945 DDL repræsentant i Stockholm, april 1947 i Zurich, siden sept. 1948 SAS District Manager i Genève.

Medlem af bestyrelsen Dansk Forening i Berlin 1943. Kasserer i Nordisk Klub, Genève, siden 1950. Repræsentant for Dansk Samvirke fra 1954.

Adr.: Scandinavian Airlines System. 18, Place Cornavin, Genève. Tlg.: Sasystem.

Amberg, Vitus, direktør, England, R., Chr.X.Fr.M.F. 10.3.1887, Kbh. S. af dir. Vitus Friderichsen og Ingeborg, f. Amberg. G. 5.12.1918, London, m. Hilda Morgan, f. 27.6.1892, Tenbury Wells, Worc., England, d. af gårdejer Arthur M. og Kate, f. Banfield.

Student 1904 (Frederiksberg skole), cand. phil. 1905, Kbh. Universitet. 1913 cand. polyt. (E), D.T.H.

Ingeniør i Western Electric Co.'s afdelinger i Antwerpen, Belgien, 1913—14, London 1914—18; rådg. ingeniør i London 1918—20, afdelingschef og direktør for underselskaber af The General Electric Co. Ltd., England siden 1920. Nu admin. dir. Express Lift Co. Ltd., dir., Reliance Telephone Co. Ltd., dir., Telephone Supplies Ltd., dir., Relay Automatic Telephones Ltd.

Særlige interesser: Sejlsport, golf.

Fhv. formand f. Foreningen Danmark, London, fhv. præsidet (nu vicepræsident) Engineering and Allied Employers Leicester and District Association, nuværende president for Northampton and County Chamber of Commerce.

Modtog Freedom City of London, 30.9.1936, Major of Home Guard under krigen 1939—44. Chairman for »Reconstruction Panel«, Northamptonshire, England, 1939—44.

Adr.: The Express Lift Co. Ltd. Abbey Works, Northampton, England.

Ammentorp, Kjeld, direktør, ingeniør, London. F. 10.11.1895, Frederiksberg. S. af amtmand C. E. A. A. og Mathilde f. v. Hedemann. G. m. Tordis Giersing, d. af Hans Emil G. og Sophia Terese, f. Kofoed.

Student (Roskilde) 1914, cand. phil. 1915, cand. polyt. (B), D.T.H., 1919.

Hos F. Møhl Ltd. London, 1920, Industrial Constructions Ltd., London, 1920—27, direktør, Davidsons Patent Ltd., London, 1928—30, grundlagde samme år firmaet: Ready Mixed Concrete, Ltd., 19 Dartmouth Street, London & Staines Road, Bedford, Middlesex. Er direktør for dette firma.

Adr.: 38 High Street, Cranford, Hounslow, Middlesex, England.

Amundsen, Einar, læge, Bangkok. F. 3.1.1915, Kbh. S. af biskop Valdemar A., Haderslev, og Charlotte, f. Balslev. G. 1° 30.1.1940 m. Grete Ingerslev Jensen, f. 26.12.1910, Kolding, død 1.9.1940, d. af boghandler Svend J. og Ellen K., f. In-

gerslev. 2' 21.9.1948. Bangkok, m. Rita Wagner, f. 12.1.1915, Hot Springs, Ark., USA, d. af dir. Charles W. og Flora, f. femmendinger.

Student (Haderslev) 1933, medicinsk embedseksamen Kbh. jan. 1941. Kandidattillinger v. Rigshospitalet, Kysthospitalet uelsesmidde, Randers centralsygehus, Blegdamshospitalet, og Kbh. Kommunehospital; 1946 studieophold i London (tropsygdomme).

Lægepraksis i Bangkok fra nov. 1946 1946—53 i samarbejde med læge Paul Irm-Hansen). Praktiserende læge med nrdlæggelsesret på Bangkok Nursing Home og Hospital General St. Louis. Udenl. orden: Stb.M.C.F.

Adr.: British Dispensary Bldg. Bangkok, Thailand.

Andersen, Aage J. C., civiling., London. F. 1.12.1883, Kbh. S. af grosserer Anders C. A. og Betty, f. Jørgensen. G. 2.4.1911 m. Astrid Giersing, f. 12.4.1892 Aarhus, d. af oberst Vilhelm G. og Anna, . Bang.

Student (Østre Borgerdydskole) Kbh. 1902, cand. phil. 1903, cand. polyt. (F) 1907.

Ingeniør hos Milka Nahrnittel-fabrik, Leipzig. 1908—09, Otto Mønsted Ltd., London 1910—14, direktør i Planters Foods Ltd. (Lever Brothers) Cheshire, England 1914—31, konsulent og teknisk direktør, Unilever Ltd. og associerede elskaber, London 1931—49, afsked p g a. alder 1.1.1949.

Siden afgang fra Unilever Ltd. privat virke som rådgivende ingeniørkemiker og forfatter af tekniske bøger og afhandlinger.

Bidrag til tekniske og videnskabelige engelske tidsskrifter og encyclopædier. Forf. af »Refining of Fats and Oils« og »Margarine«.

Adr.: 41, Lyndale Avenue, London N.W.2.

Andersen, Alfred Beck, professor, Viçosa, Brasilien. F. 4.11.1905, Kbh. S. af ingeniør Evald B. A. og Marie, f. Thaing. G. 20.1.1933 i Rio de Janeiro, m. Ella Munch, f. 29.5.1906, Klemensker, Bornholm, d. af fhv. gaardejer Peter M. A. og Marie, f. Larsen.

Student (Rønne). Mejeribrugskandidat, Landbohøjskolen, Kbh., 1932.

Udrejst: 1933. Chef for det teknologiske departement og professor i husdyrenes økologi ved Univ. Rural do Edo. de Minas Gerais.

Interesser: Tegning.
Adr.: Escola Superior de Agricultura da Universidade Rural do Estado de Minas Gerais, Viçosa E.F.L., Minas, Brasil.

Andersen, Anker, ingeniør, Buenos Aires. F. 30.6.1896, Ebeltoft, S. af karet-nagerm. Justinus A. og Anc, f. Andersen. i. 26.7.1922, m. Anna (Grethe) Jensen, f. 3.7.1900, Aarhus, d. af forvalter J. P. J. og Karen, f. Hansen.

Alm. forberedelseseksamen (Aarhus private Realskole), 1912. Afgangseksamen, Det Tekniske Selskabs Skole, Kbh. 1917. Privatundervisning.

Ansæt i Christiani & Nielsen, Kbh. 1917—21, Bs.As. 1921—26, Montevideo (leder) 1926—30. Overingeniør og chef for den tekniske afd. i Christiani & Nielsen, Bs.As. 1930—54.

Sekretær, kasserer, senere i nogle år formand for Dansk Kirke i Buenos Aires. Tidl. formand f. Dansk Hjelpe- og Hospitalforening, Bs.As.

Adr.: Catamarca 2761. Olivos, F.C.N.G. B.M., Argentina.

Andersen, A. P., farmer. R. Great Falls, USA. F. 27.3.1888, Ørsted p. Havdrup. S. af gdr. Jens A. og Marie, f. Jacobsen. G. 28.10.1923, Great Falls m. Gladys Odson, f. 23.4.1900, Decorah, Iowa, d. af farmer Samuel O. og Lena, f. Mikelson

Almueskolen i Ørsted, landvæsenlev 1905—07.

Udrejst: 1907.

Landmand (hvede og kreaturer).

Interesser: Jagt på storvildt.

Formand for Cascade County Agricultural Adjustment Association og for Soil Conservation District (Agricultural) Cascade County.

Umærkelser: Selective Service Médal.
Adr.: R. 1. West Box 375, Great Falls, Mont., USA.

Andersen, A. W. W., konsul, Belém, Brasil. F. 26.12.1893, Odense. S. af dommer Lars A. og Anne Marie, f. Wissing. G. 6.7.1929 i Porto Velho m. Luzia Denegri, f. 1.6.1911 i Santo Antonio, territoriet Guaporé, Brasil, d. af August D. og Johanne, f. Jensen.

Realeksamen, Odense Latinskole, 1909.

Ved »The Madeira-Mamoré Railway Company« i Porto Velho, 1915—34, først som trafikassistent, derefter materialechef og senere regnskabsfører. Forestod likvidationen af dette selskab (engelsk) og søsterselskabet The Madeira-Mamoré Trading Co. i Porto Velho, og i Trinidad, prov. Beni, Bolivia. Startet og ledet firmaet W. Andersen siden 1935: Elektriske artikler, radioer, fryseskabe, automobiler og tilbehør.

Fabrikerede og introducerede i 1935 insektpulveret »TIMBO« tilvirket af rødderne af planterne »Lonchocarpus Uruçu & Nicou«.

Interesser: Tennis, ridning, sejlsport.
Kgl. svensk hon. konsul fra 1949, kgl. dansk hon. vice-konsul fra 1953 og kgl. norsk hon. vice-konsul fra 1954.

Adr.: Praça Visconde do Rio Branco no. 39, Belém, prov. Pará, Brasil. Post Box 67.

Andersen, Axel H., redaktør, Chr.X. Fr.M., Minneapolis. F. 7.5.1877, Kbh. S. af trævarefabrikant R. A. og Marie, f. Petersen. G. 14.4.1909 i Omaha, m. Helene Frederiksen, f. 13.8.1887, d. af red. R. Tofteman F. og Anne, f. Mailand.

A. Schmidts Borger- og Realskole, Kbh.

Udrejst 1894. Redaktør og udgiver af »Midwest Scandinavian« siden 1929 (illustreret månedssblad, tidl. »Ugebladet«, stiftet 1881).

Har udgivet første halvdel af: »De Forenede Stater, Landet og Folket«, redigeret af pastor Ewald Kristensen, nu Vendsyssel. Talrige korte fortællinger samt humoristiske digte. Udgiver af julemagasinet »Misteltenen« i 16 år.

Organisationsformand i Jacob A. Riis League 1917.

Adr.: 1226 Marquette Ave., Minneapolis 3, Minn., USA.

Andersen, Ejvind, ingeniør, Bruxelles. F. 22.10.1902, Kastrup. S. af hovmester Peter A. og Holgine, f. Hansen. G. 27.5.1933, Rombas, Frankrig, m. Marcelle Louise Bricault.

Praktisk uddannelse, Kastrup Maskinfabrik, Kastrup, ingeniør i maskinteknik fra Københavns Maskinteknika 1926.

Ansæt i Cannon Brand Cement Works Co. Ltd., Belgien, 1927—28, F. L. Smith & Co., A/S, Kbh, 1929—48, incl. ophold i Frankrig, England og Indien. Fra 1948 i Cimenteries et Briqueteries Reunies S.A. Bruxelles (Chef du bureau d'étude og Conseiller Technique).

Adr.: 3 Place du Petit Sablon, Bruxelles.

Andersen, Erik H., frøhandler, East London, Sydafrika. F. 14.8.1919, Eshønderup. S. af bagerm. S. A., Lyngby.

Uddannet som gartner i Hørsholm og ved Statens Væksthusforsøg, Virum. Fagskole og handelsuddannelse.

Udrejst 1947.

Egen virksomhed: Floradale Seeds, East London, etbl. 1949 og East London Garden Service, etbl. 1953. Repræsenterer L. Dæhnfeldts frø i Sydafrika.

Særlig interesse: Sportsflyver.
Adr.: P.O. Box 824. East London. S.A. Telg.: Floraseeds.

Andersen, Henrik, hotelejer, Schweiz. F. 8.5.1887, Kbh. S. af Hans A. og Christine A., f. Christensen. G. m. Magdalene Lindenhag (schweizerinde).

Uddannet som møbelsnedker i Kbh. og som møbeltegner i Ilmenau, Tyskland.

Udrejst som håndværker 1907: Hamborg, Davos, Pontresina, Arosa, Zürich. Første dansker i Schweiz med schweizer patent som skilærer og bjergfører. Siden 1930 ejer og leder af et hotel med egen svovlkilde, liggende på 1000 m højde.

Adresse: Bad-Serneus, Graubünden, Schweiz.

Andersen, Holger C. P., redaktør, Salisbury, Rhodesia. F. 24.2.1903, Roskilde. S. af P. Th. A. og hustru Christine. G. 1926 m. Mary Adelaide Corbitt.

Schneekloth's Skole, Kbh., Kornetskolen, Kronborg, v. 7' Batl., Vordingborg, 1923—25. Kursus i reklametegning hos Folmer Bonnén, Kbh., 1929.

Ansæt ved guldmine i Johannesburg, 1925—27, handelsfirma i Lourenço Mar-

ques, Moçambique, 1928, reklamebureau Cape Town, 1929—36. Reklamechef, »Bulawayo Chronicle«, Bulawayo, 1936—39. Ved krigens udbrud meldt sig som frivillig og ansæt ved 2/2 King's African Rifles sekundløjtnant 1942, løjtn. 1943, kapt 1945, hjemsendt i nov. 1945. Atter ved »Bulawayo Chronicle«. Flyttede i 1946 til Salisbury, og begyndte egen virksomhed som redaktør og udgiver af magasinet »The Rhodesian Graphic«.

Adr.: Goldfields Building, Third Street P.O.Box 1566, Salisbury, South Rhodesia

Andersen, Iwan Ebbe, telegrafbestyrer, Calais. F. 7.10.1896, Maglemer Lolland. S. af slagterm. J. P. A. og Karer f. Ebbe. G. 10.5.1923, London m. Ermine Joyce, f. 18.8.1893. Burton-on-Trent, d. af gdr. Richard og Clara J.

Realeksamen (Maribo priv. Realskole) Store Nordiske Telegrafskole 1914. Skole for specialuddannelse til telegraftekniker 1921.

Ved Store Nordiske i England 1915—22 i Frankrig 1922—25, i Finland 1925—54. Telegrafbestyrer ved Det Store Nordiske Telegraf Selskabs kabelstation i Nystad 1946—54, i Calais fra 1954.

I 18 år medlem af SNTS' personaleforenings repræsentantskab. 1941—46 medlem af bestyrelsen for Dansk Klub i Helsingfors.

Adr.: Gde. Cie. des Télégraphes dt Nord, 3 Blvd. Gambetta, Calais.

Andersen, J. Aa. Luun, direktør Hamborg. F. 30.7.1901, Odense. S. a A. C. Luun A. G. 1948 m. (nu afd.) Ida Wulf, f. i Hamborg.

Præliminæreksamen 1918. Handelsuddannelse hos J. J. Larsen, korn- og foderstoffer, Odense.

Udrejst: april 1923.

Direktør i firmaet Andreas Hansen etabl. 1912: Kontrol, spedition, befragtning.

Adr.: c/o Andreas Hansen, Hamburg 11 Zippelhaus 3, Tyskland. Tlgr.: Kontrolhansen.

Andersen, Jens, landmand, Brasilien F. 7.2.1889, Ørslevkloster, Jylland. G. 22.3.1914 m. Rigmor Malm, f. 13.10.1893, Særsløv, Fyn, d. af landmand Rasmus M. og Johanne, f. Brekling.

Skole i Hald, Fyn. Landarbejder.

Udrejst 1911 til Brasilien. Arbejdede ved landbrug og mejeri i 5 år. Bestyrer a Fazenda Valparaiso (norsk ejendom) 1916—41. Siden 1940 ejer af mindre landejendom »Sitio Tau«.

Adr.: Sitio Tau, Est. Engenheiro Passos, Estado do Rio, Brasil.

Andersen, Johannes C., forfatter, fhv bibliotekar, R.Dbg., Chr.X-Fr.M., New Zealand. F. 14.3.1873, Klakring, Jyll. S. a urmager Jørgen A. og Johanne M., f. Hansen. G. 9.5.1900, Christchurch, N.Z. m. Catherine McHaffie, f. 1.8.1870 i Onehunga, N.Z., d. af regnskabsfører Jame McH. og hustru.

Til N.Z. med forældrene 1874. Public school, Christchurch og Papanui, junior og senior Civil Service Examinations, 887 elev i Lands and Survey Dept., Christchurch, 1915 assistent ved Parliament Library, Wellington, aug. 1918 bibliotekar for Alexander Turnbulls til staten estameretede bibliotek (55.000, nu 100.000 ind).

Har oversat c. 200 digte og sange fra lansk, svensk etc. til engelsk. Har skrevet en lang række større el. mindre videnskabelige værker om maoriernes sprog, new zealandske stednavne og sat de new zealandske fugles sang i noder.

Medlem af flere videnskabelige selskaber.

Udenl. orden: Stb.B.E.5. Stb.G.V.J.M.
Adr.: Laingholm Central, Auckland, N.Z.

Andersen, Johannes G., lægemissionær, Indien. F. 13.10.1922, Skærbæk. S. af skoleinspektør E. A. og Marie, f. Thorsen. G. 19.2.1949 m. Karen Bøgh, f. 11.10.1922 i Benagaria, Indien, d. af lægemissionær B.B.B. og Helga, f. Kristiansen. Cand. med. 1949. Lægetjeneste ved sygehusene i Grenaa, Nykøbing M. og Silkeborg til 1952. Udrejst 1953. Sprogksamen i Bengali. Leder af Dansk Sammissions hospital, Sevapur, Assam.
Adr.: Sevapur Hospital, Dindinga P. O., Goalpara Dist., Assam, Indien.

Andersen, Karl D. F., generalkonsul, Lissabon. F. 7.7.1885 i Kolding. S. af grosserer Conrad A. og hustru. K. Koops. G. m. Inger Margrethe Brinkmann, f. 23.2.1916, d. af fru Ella Raaschou, Hillerød, f. Ancker-Olsen. Præliminæreksamen 1900. Handelseksamen 1903. Handelsuddannelse i Danmark og udlandet.

Udrejst: 1905. Medindehaver af firmaet Andersen & Husum, (Carl Wandel's Eftf.) Lissabon. Eksport af korkbark og herunder hørende artikler, Forbindelser i Danmark: Theodor Jensen & Co., Kbh.

Vicepræsident og stifter af foreningen af udenlandske magters konsulter i Portugal, medlem af hovedbestyrelsen for Portugals Røde Kors, medlem af det Nationale Kork-Nævn (Junta Nacional de Cortiça), 1936, generalkonsul for Estland, 1928 og dansk generalkonsul i Lissabon ra 1948.

Udenl. ord.: P.Chr.22, P.r.K.I., E.r.K.I., E.Ø.K.I., etc.

Adr.: Privat: Quinta dos Lagos, Cintra, Portugal. Kontor: Rua Aurea 101, Lissabon, Portugal. P.O.Box 542.

Andersen, Karl Vilhelm V. A., forretningsmand, Chr.X.Fr.M., M.T.Kha, Lissabon. F. 16.8.1910, Lissabon. S. af generalkonsul Karl D. F. A. (s.d.) og Maria f. V. Abreu. G. 4.3.1939, Sintra, Portugal, m. Marie de Lourdes De Sousa Gilman, f. 9.7.1919, Lissabon, d. af eng. handelsattaché W. H. A. Gilman og Irene), de Sousa.

Portugisisk Lyceum, realskole-eksamen i Kolding, handelsmedhjælper-eksamen, Niels Brocks Handelsskole, Kbh., eksamen i engelsk og fransk i Polytecnic School, London.

Arbejdet hos Robert Behrend & Cie., Bordeaux og i London. Siden 1930 ansat i firmaet Andersen & Husum.

Særlige interesser: Sportsfiskeri, læsning, musik, teater.

Adr.: Andersen & Husum, Rua Aurea 101-3, (Post Box 151), Lisboa, Portugal.

Andersen, Karlo A., administrator, Cook Islands. F. 21.9.1894, Grenaa. S. af restauratør Peter A. og Wilhelmine, f. Müller. Ugift.

Civilingeniør fra Norges tekniske Højskole.

Udrejst 1915. Teknisk leder i norske firmaer 1918-22, chefingeniør i Bitter & Co., Kassel, Tyskland, 1922-28. Ingeniør i danske firmaer 1929-32. Eget ingeniørfirma i Kbh., 1932-37. Marts 1939 til Østen, derfra til Cook Islands, oprettede eget firma og købte stor plantage og ejendom på Rarotongia, siden 1948 administrator over Hervey øerne i Cook gruppen. Har omorganiseret hele plantagedriften på Hervey-øerne, der har langt den største plantagedrift i Cook gruppen. Arbejdet fik høj anerkendelse af Mr. W. V. D. Pieris fra U.N.South Pacific Commission, som besøgte Hervey øerne i 1952.

Kommissionsmedlem og teknisk rådgiver.

Adr.: Karlo A. Andersen, Resident Manager, Manuac, Cook Islands.

Andersen, K. T., forretningsmand, Santos, Brasilien. F. 19.5.1927, Aarhus. S. af dir. Andreas Th. A. og Alma, f. Elvang. G. 16.12.1952 i Rio de Janeiro m. Vibeke Johns, f. 7.3.1929 i Rio, d. af ingeniør Th. J. og Ellen, f. Randrup.

Realeksamen (Ordrup Gymnasium) 1943. Handelslære, H. P. Christensen, Stenlille og Ø.K.

Udrejst 1949 og tiltrådt Ø.K.'s kaffeeksport, Santos, 1950.

Adr.: Este Asiatico Comercio e Navegação, Ltda., Rua de Comercio 47, (Caixa Postal 653). Santos, Brasil.

Andersen, Laurits, ingeniør, Buenos Aires. F. 8.1.1900, Haslev. S. af Anders Søren A. og Josephine, f. Nagel. G. 30.12.1942, Mexico, m. Esther Poulsen, f. 8.1.1905 i Svendborg.

Student (Haslev Gymnasium), cand. polyt., D.T.H.

Udrejst: 1926. Fem mdr. i gas kompagniet i Buenos Aires, Nu vicechefingeniør ved F.C.N.G.S.M. jernbanen.

Adr.: Rua Santa Fé 4636, Buenos Aires, Argentina.

Andersen, P. Ervin, konsul, R.Dbg., Kenya. F. 27.3.1893, Kbh. S. af fabrikant Niels P. A. og Carolina, f. Nielsdotter. G. 23.9.1926, Kbh. m. Marie (Lucie) Bugge, f. 16.5.1901, Frederiksberg, d. af grosserer Chr. A. B. og Frederika, f. Geisted.

Finsk-Svenska Samskolan, Helsingfors, Gregersens Skole, Frederiksberg, frk. Seligmans Skole, Vejle, Hansens Skole, Horsens. Handelsuddannet hos N. C. Nor's Enke, Horsens, plantageuddannet hos Lushington & Watson, Nairobi. Forvalter hos Chr. Boldsen, Randers 1912-14. Engelsk kristjente i Tanganyika, 1914-17. Oprettede kaffeplantagen Cotswold Estate 1918, medindehaver og leder til 1928. Medl. af best. f. E. A. Portland Cement Co. Ltd., 1933-36. Indehaver af Lime Limited, kalkfabrikation, plantagedrift og landbrug, etabl. 1928.

Har grundlagt: Kaffeplantagen Cotswold Estate, Kiambu, 1918, Lime Ltd., 1928, East African Portland Cement Co. Ltd., 1933, Bamboo Forest Farm, 1935, Vitigini Lead Mine, 1937, East African Match Co. Ltd., 1951, opfundet og taget verdenspatent 1947-50: — Uddrag af insektgift Pyrethrum fra friske blomster.

Kgl. dansk konsul, 1924-55.
Udmærkelser for krigstjeneste: 1914 Star, Victory Medal, Oversea Service Medal.
Adr.: Bamboo Forest Farm, Kijabe, Kenya Colony, Africa.

Andersen, Povl, fhv. salgsdirektør, Sao Paulo. F. 10.10.1897, Kbh. S. af Valdemar A. og hustru, Marie Emilie. G. 17.10.1927 m. Sarita Rosenfeld, f. 8.7.1905 i Folkestone, d. af Max R. og hustru, Tony. Frederiksberg Gymnasium, 1906-11 og Birkerød Kostskole, 1911-14, manufacturelære, Maribo, 1914-15, handelsuddannelse i Dresden, 1916-18.

Handelsrejsende for: Dansk Strå- & Filthatefabrik, Kbh., 1918-20, og Pahl & Petersen, Kbh., 1920-23. Ansat hos Ford Motor Co. Exp. Inc., Sao Paulo, 1923-54, som salgsdirektør fra 1930.

Adr.: Rua Itapolis 1651, Sao Paulo, Brasil.

Andersen, Th. Hjorth, generalkonsul, R Dbg., Chr.X.Fr.M., p.p. Barcelona. F. 29.6.1886, Odense. S. af murer Hans C. A. og Hanne, f. Hjorth. G. 11.5.1911 i Colombia m. Mercedes A. Gáez, f. 31.5.1890, d. af sagfører Peregrino G. og Maria R, f. Lopez.

Præliminæreksamen (Mulernes Legatskole, Odense). Handelsskole.

Udrejst 1907. Stillinger i Hamborg, Bordeaux, Barcelona. Rejsende i Sydamerika, 1911. Selvstændig virksomhed i Kbh. — Firma Vestindisk Handelskompagni ca. 1915. Solgt forretningen til kompagnon, Uønnat dansk generalkonsul i Barcelona, 1939-1955.

Udenl. ordener: Sp.C.F.2. Æresdiplom Verdensudstilling Barcelona 1929.

Adr.: Avenida Generalísimo Franco 538, Barcelona.

Andersen, Viggo, direktør, kgl. dansk generalkonsul, R. af Dbg., Dbm., Chr.X. Fr.M., p.p. Stockholm. F. 29.9.1894, Odense. S. af husejer M. Chr. A. og Karen, f. Jørgensen. G. 1928 i Kbh. m. Estner Blomsterberg, f. 10.11.1897, Helsingør, d. af slagtermester Sofus B. og Emma, f. Frederiksen.

Præliminæreksamen 1911 (Mulernes Legatskole, Odense). Handelseksamen, 1914, Odense. Uddannet i genforsikring i Kbh. og udlandet 1917-20, Forsikrings A/S Selandia 1917-26, Kbh., »Dansk Assurance af 1896«, 1926-30.

Vice dir. i A/B Reassurance, Stockholm 1930-33. Adm. dir. siden 1933.

Medlem af best. f. Dansk Forening i Stockholm 1947-54. Næstformand i hjælpeforeningen Dana. Dansk Samvirkes repr. for Stockholm-distr. Kgl. dansk generalkonsul i Stockholm 1954.

Udenlandske ordener: S.N.3; Fi.B.H. Adr.: A/B Reassurance, Gustav Adolfs Torg 14-6 Stockholm.

Andresen, Chr. M., direktør, Funchal. F. 27.11.1888, Odense. S. af garver Peter A. og Marie, f. Christiansen.

Præliminæreksamen (Mulernes Legatskole, Odense) 1904, handelsskole, Odense. Udrejst 1908: 2 år i Breslau, 2 år rejsende i Brasilien for Bordeaux-vinfirma. Medindehaver og direktør i firmaet Freitas Martins, Caldeira & Co., Funchal, i 17 år. Siden 1932 direktør i A/B. Vin- & Spritcentralens filial i Funchal.

Interesser: Bøger og havebrug. Repræsentant for »Dansk Samvirke«. Udenl. orden: S.V.3. Adr.: Rua do Carmo 7, Funchal, Madeira.

Andresen, Inger, landøkon. rådgiver, Genève. F. 16.1.1922, Skads sogn (Ribe amt). D. af uddeler Axel R. A. og Agnete B., f. Christensen.

Realeksamen (Esbjerg Statsskole), 3 års praktisk landbrugsuddannelse, Ladelund Landbrugsskole, landbrugskandidat Kgl. Veterinær- og Landbohøjskole, 1945.

Assistent v. Forsøgslaboratoriets Fodringsforsøg 1945-47. Technical assistant hos den amerikanske landbrugsattaché i Kbh. 1947-49. Secretary of the Food and Agricultural committee of the Organization for European Economic Cooperation (OEEC), Paris, 1949-51. Agricultural economic officer F.A.O. Geneva Branch, siden 1951.

Adr.: F.A.O., Palais des Nations, Genève, Schweiz.

Anker-Ladefoged, Anders, kvægbrugseksper, Ceylon. F. 2.10.1922, »Christiansdal«, Vraa. S. af proprietær J. A.-L. og Edith, f. Andersen. G. 12.5.1949, Aalborg m. Emmy Wendt, f. 17.12.1920, d. af ing. C. W. W. og Olga, f. Jørgensen.

Præliminæreksamen (Hjørring), landbrugselev og forvalter på flere herregårde. Ollerup Gymnastikhøjskole, 1939. Sekondl. i Livgarden — Kornetskolen, 1943. Dalum Landbrugsskole, stipendiumuddannelse i Sverige. Landbrugskandidat, 1949.

Forpagter og inspektør ved A/S Danske Sukkerfabriker. Til Ceylon 1951. Ansat i regeringen som General Manager of Animal Husbandry, Ministry of Agriculture, med ansvar for kvægbesætnings forsøgsstationer og medlem af Ceylons mælke-udvalg.

Har reorganiseret forsøgsfarmen for husdyr på Ceylon og organiseret den videnskabelige udvidelse af kvægbesætninger. Grundlæggende arbejde indenfor tropisk græsmarksbrug på Ceylon. Skrevet adskillige artikler til »The Tropical Agriculturist« og holdt foredrag om husdyrbrug.

Medlem af Ceylon Milk Board, af Ceylon Pasture Committee og af Association for the Advancement of Science. Censor ved University of Ceylon.

Adr.: Livestock Office, Peradeniya, Ceylon.

Anker-Petersen, K. G., K.Dbg., Chr. X.Fr.M., M.T.Kha., direktør, London. F. 4.5.1898, Hillerød. S. af sparekassedir. Willam A-P. og Johnny J. J. v. Breckwoldt Forman. G. 1. gang 18.4.1925 m. Madeleine Cl. Bourgeois, f. 2.7.1899, Neuilly v. Paris, d. af bogholder Ernest M. B. og Claire E., f. Créel. 2. gang 6.9.1949 m. Asta A. Brøns, f. 26.4.1926, d. af første-lærer Aa. B. og Sigrid, f. Nielsen.

Student (Frederiksborg) 1917, afgangseksamen fra Niels Brocks Handelsskole, Kbh. 1918, ansat i Frederiksborg Amts Sparekasse, v. Maribo Dampmølle og i firma Holger Petersen, Kbh.

Tolk i Grands Magasins du Louvre, Paris, 1924, tekn. underdir. i Cie. de la Plume du Nord, Paris, 1924-26, kontorchef i Ratins salgskontor, Kbh. 1926-27, adm. dir. f. The British Ratin Co. Ltd., London fra 1927, for The Anchor Trading Corp., London fra 1938, for Power Transmission (Machinery) Ltd., London fra 1938, og for Disinestation Ltd., London fra 1942. Medl. af best. f. Nederl. Ratin Mij.N.V., Haag, Irish Ratin Comp. Ltd., Dublin, Irish Atco Ltd., Dublin, Felcourt Trust Ltd., Dublin og Otto Broe A/S, Kbh.

Formand f. Det Danske Råd's arbejdsudvalg i London 1940-42, viceformand f. rådet og dets arbejdsudvalg 1942-45.

Adr.: 125, Pall Mall, London S.W.1, og Felcourt, East Grinstead, Sussex, England.

Anthoensen, Frederik W., bogtrykker, Portland, Maine, USA. F. 14.4.1882, Tønder. S. af skrædder Peter J. A. og Bette, f. Hilgensteiler. G. 24.11.1924, Portland m. Madeline Hagan, f. 12.7.1900, Rockland, Maine, d. af ingeniør Charles H. og Ida, f. Williams.

Udrejst som barn med forældrene. Skoleuddannelse i USA. Nu president, The Anthoensen Press, Portland, Maine.

Har skrevet: »Types and Bookmaking« og »John Bell Type: Its Loss and Recovery«.

Særlige interesser: Bogsamler, spec. skrifthistorie. Samler 16- og 1700-tallets eng. litteratur, dansk litteratur.

Æresudnævnelser: Master of Arts, Bowloin College, 1947. Master of Arts, Colby College, 1952. Member of The American Institute of Graphic Arts, New York, N.Y. Member of The Club of Odd Volumes, Boston, Mass.

Adr.: The Anthoensen Press, 105 Middle Street, Portland 6, Maine.

Arends, Poul, direktør, Ecuador. F. 31.8.1898, Vejerslev sogn, Mors. S. af læge Otto Frederik A. og hustru, f. Høyrup.

Realeksamen (Trustrup Realskole) 1914, Store Nordiske Telegraf-Selskabs Telegrafskole 1917.

Ansæt i Store Nordiske Telegraf-Selskab 1917-32, Frugtavl i Finland, 1932-39. Gartneri i Ecuador, 1939-52. Underdirektør, Ecuadorian-American Pyrethrum Co., 1952-54, derefter direktør og hovedaktionær.

Har ved eksperimenter på de ecuadorianske højsletter i 3-4.000 meters højde bevist, at disse uopdyrkede arealer egner sig glimrende for dyrkning af Pyrethrum, på hvilket grundlag aktieselskabet blev startet.

Adr.: Compania Ecuatoriano-Americana del Piretro S.A. Casilla 181, Ambato. Ecuador, S.A. Tlgr. Ecampycó.

Arnold, Paul L., fabrikschef, Chattanooga, Tennessee, USA. F. 25.9.1899 i Aarhus. S. af skrædder H. F. Lillievang og Juliane, f. Jensen. G. 17.12.1928 i Newark, m. Elsa Marie Lindstedt, f. 21.6.1899 i Brooklyn, NY, USA., d. af bogtrykker Hjalmar L. og Matilda, f. Nelson. Sølvgadens Skole, 1906-10, Forchhammervej Mellem- og Realskole, 1911-16, maskinlærling, Nielsen & Winther, Kbh., 1916-20, elektronkonstruktør, Det tekniske Selskabs Skole, 1920-22.

Tegner, Worthington Pump & Machinery Corporation, Harrison, N.J. 1923-28, hos Burroughs Co., Newark, N.J., 1928-30. Ansæt hos United States Pipe and Foundry Company, Chattanooga, Tennessee Plant fra 1930, som Resident Manager fra 1947. Fabrikation af støbejernsrør og fittings.

Særlige arbejder: Koldbehandling af metal under hydraulisk tryk, (Auto-Frettag). Opfinder og medopfinder ved 6 amerikanske patenter vedrørende metoder for centrifugal støbning og koldbearbejdning af metaller.

Interesser: Instruktør, i mere end 10 år, under American Red Cross i 1' hjælp og arbejderbeskyttelse

Tidl. medlem af skolekommissionen i Delanco, N.J., 1939-45; sekretær, Board of Electrical Examiners, City of Chattanooga, 1953; Deacon, Brainerd Presbyterian Church, Chattanooga, Tenn. Director og tidl. formand (Chattanooga afd.) American Society Mechanical Engineers; State Director og afdelingspræsident, Tennessee Society Professional Engineers, tidl. formand og Director (Chattanooga afd.), American Foundrymen's Society, National Vice President, National Foundry Association.

Kontor adr.: 27th and Chestnut Streets (P.O.Box 311), Chattanooga 1, Tenn., USA.

Arup, Jon Dahl, direktør, Chr.X.Kr. E.M., Sydney, Australien. F. 6.1.1919. S.

af prof. dr. phil. Erik A. og Clara, f. Dahl. G. 1.1.1943 m. Janet Middleton, f. 3.9.1922, Newcastle, N.S.W., d. af skibsfører M.

Krebs Skole, Østre Borgerdydskole, Kbh., uddannet ved Aarhus Olie-Fabrik. 1937-41 underdirektør, Ceylon Trading Co. Ltd., Colombo. 1941-46 tjeneste i den australske hær. 1946 personalechef i FAO, Kbh. 1946-47 A/S Arup & Bruhn, Kbh. Fra 1948 direktør, Arup & Associates Pty. Ltd., Sydney, filial Melbourne, forbindelse med Arup & Arup, London (export og import fortrinsvis madvarer, kemikalier, tændstikker o.lign.).

Udenlandske ordener: 4 australske krigsmedailler, 1939-45.

Adr.: Arup & Associates Pty. Ltd., 428 George Street, Sydney, Australia. G.P.O. box 4694. Tlgr.: Jayrup.

Arup, Ove N., ingeniør, London. F. 16.4.1895, Newcastle o. Tyne. S. af veterinærkonsulent Johannes A. og Mathilde, f. Nyquist. G. 13.8.1925, Kbh. m. Ruth Samuel Sørensen, f. 31.7.1902, Kbh., d. af dir. f. Københavns Vandforsyning, cand. polyt. Poul S. og Dagmar, f. Samuel.

Student 1913 (Sorø Akademi), cand. phil. 1914, Kbh. Univ., studerede filosofi og matematik 3 år. Cand. polyt. (B) fra D.T.H., 1922.

Ingeniør i Christiani & Nielsen, Hamborg, 1922-dec. 1923, C. & N., London, 1923-34, direktør, J. L. Kier & Co., Ltd., London, 1934-38, direktør Arup & Arup Ltd., London, og Arup Designs Ltd., 1938-45, rådgivende ingeniør 1945-49. Fra 1949 Senior Partner, Ove Arup & Partners chartered civil engineers, (rådgivende ingeniører).

Udenlandske ordener: Stb.B.E.3.

Adr.: Ove Arup & Partners, 8 Fitzroy Street, London W. 1.

Asp, Ove, direktør, Hongkong. F. 21.10.1901 i Frederikshavn. S. af gross. Per A. og Emilie, f. Morthensen. G. 24.8.1927, Frederiksberg Kirke, m. Rigmor Borregaard, f. 25.3.1905, Frederiksberg, død 26.4.1953 i Shanghai, d. af grosserer Christian B. og Sara, f. Petersen.

Student (Hjørring) 1919, cand. phil. 1920. Studerede en tid jura.

Honorær sekretær, Generalkonsulatet, Shanghai, 1927-29. Ansat på Sun Maid Raisin Growers Association's Shanghai kontor, 1929-31. Hovedbogholder, Dodge & Seymour (China) Ltd. 1931-36, direktør indtil 1940, derefter salgsrepræsentant for kina i samme firma i New York, fra 1955 i Hongkong. 1951-54 direktør, Ewo Breweries Ltd., Shanghai.

Medlem af: Studenterrådet 1921-22, Studentforeningens Seniorat 1922-23, og Seniorklubben's bestyrelse 1922-27. Formand for Den danske Tennisklub i Shanghai 1937-43. Løjtnant i Shanghai Volunteer Corps 1940. Næstformand i Det Danske Samfund og Dansk Samvirkes repræsentant i Shanghai til 1954. Medlem af direktionen Shanghai & Hongkew Wharf Co. Ltd., Shanghai til 1954.

Adr.: Dodge & Seymour Ltd., Room 318, Prince's Bldg., 5 Ice House Street, Hongkong.

Aude, Herman T. R., fhv. professor i matematik, Hamilton, N.Y., USA. F. 20.5.1880 Snejbjerg sogn (Ringkøbing amt). S. af landmand Chr. J. A. og Adelheid, f. Rendtorff. G. 1' 5.9.1908, Middletown, N.Y. m. Alice E. Hopkins. 2' 4.9.1929 m. A. Emily Smith.

Præliminæreksamen (Frederiksberg Realskole) 1895, Herkimer High School 1901, B.S. Colgate Univ. 1905, M.S. 1907, tillige studeret v. Cornell Univ. og Chicago University.

Udrest: 6.8.1895. Landarbejder 1895-1900. Videre uddannelse 1900-07, 1907-20: instruktør, siden associate prof. i matematik v. Carnegie Inst. of Technology i Pittsburgh, Pa. 1920 til Colgate Univ., Hamilton, N.Y., 1926-48 professor i matematik sst. Derefter professor emeritus.

Publikationer: Problems to Analytic Geometry. Afhandlinger i American Mathem. Monthly, The Mathematics Teacher, Mathematics News Letter, Nat. Mathematics Magazine, Scripta Mathematica, Bulletin de l'Ecole Polytechnique de Jassy, Mathematics, Pentagon.

Udmærkelser: D.Sc., honorary degree, Colgate Univ. 1944.

Adr.: 50 Broad St., Hamilton, N.Y.

Axelsen, Erik, forretningsmand, Bangkok. F. 13.12.1921, Horsens. S. af postkontrollør C. P. J. A. og Karen, f. Madsen. G. 29.4.1948, Bangkok, m. Rigmor Huusom, f. 18.8.1920, Horsens, d. af B. Z. H. og Elizabeth, f. Graversen.

Realeksamen (Horsens) 1938.

Ansæt i ØK: Kbh. 1938-45, Bangkok 1945-48, Haadyai 1948-54, Bangkok fra 1954.

Adr.: The East Asiatic Co., Ltd, Oriental Avenue, Bangkok, Thailand.

Baagø-Larsen, Thorvald, direktør, Chr.X.Fr.M., DRK, Malmö. F. 26.12.1889, Kbh. S. af sadelm. P.C.L. og Johanne, f. Baagø. G. 18.3.1939, m. Eva Hyllén, f. 5.11.1899 i Torne Hällestad, d. af brændmester Anders H. og Johanne, f. Wiktor. Præliminæreksamen; Købmandsskolen; læresteder: N. F. Høffding og Marius Hartz, Kbh.

Direktør for Buttericks Mønsterforretning i Malmö 1921-32; salgsschef for silkefabriken A/B. »Astra«, Smålands Anneberg, 1932-50; Ombud for Svenska Vaxduks A/B., Smålands Anneberg for Sydsværike og Danmark siden 1950. Indehaver af handelsfirmaet »Øresund«, Malmö.

Bestyrelsesmedlem i Dansk forening »Dansk«, Malmö, i 30 år.

Adr.: Kungsgatan 20 a, Malmö.

Bach, Nels, president, Sidney, Montana, USA. F. 17.2.1885, Løstjed (Aalborg amt). S. af gårdmand Søren Petersen og Anna, f. Bach. G. 27.5.1913, Hampton, Nebr., m. Anna Jensen, f. 23.2.1891, Løg-

sted, d. af landmand, frøavlser Lars P. J. og Karen M., f. Jørgensen.

Friskole, Løgstør, i gartnerlære 1899—1902, Dana College Blair, Nebr., USA 1912—13.

Udrejst: 1903. Jernbane-vogn-inspektør for Union Pacific i Green River, Wyoming, 1908—17 landbrug i Hampton Nebr., 1917—42 landbrug samt opdræt og fedning af lam og får ved Sidney, Montana, siden 1942 President for Sidney Land and Livestock Co., Inc., Sidney, Montana (administration af farme og besætninger, både privat og i kommission).

Stiftede og i 10 år præsident for Lower Yellowstone Rural Electrification Association, medstifter af Montana-Dakota Sugar Beet Growers Association, direktør og præsident for denne organisation i længere perioder.

Montana State Highway Commissioner under guvernør John W. Bonner's administration. Nu viceformand for guvernørens State Sugar Beet Committee. Har været trustee og bestyrelsesmedlem i en række borger- og broderorganisationer. Har været præsident eller formand for: Richland County Democratic Committee, Community Memorial Hospital Board, Kiwanis Club, Pella Lutheran Church.

Adr.: Sidney Land and Livestock Co., Inc., Box 688, Sidney, Montana.

Bach, Niels B., direktør, Chr.X.Fr.M. La Belle, Fla. og Vestervig, Thy. F. 6.9.1885, Vestervig, Thy. S. af købmand Jens Peter B. og Jensine Caroline, f. Breinholt. G. 10.5.1930. Kbh., m. Agnete Sørensen, f. 11.7.1905, Hellebæk, d. af ingeniør Holger S. og Marie, f. Kongsbak Mørch.

Realskole, Thisted, Borgerdydskolen og Farmaceutisk Lærestalt, Kbh. Technische Hochschule, Braunschweig, 1907—08.

Udrejst 1908 til Java som sukker-kemiker. Teknisk rådgiver, Eschauzierfabrikkerne 1910—16, ejer af sukkerfabrikken »Ngadirejo«, Java, 1912—16. I Danmark 1916—22. Direktør for Bachs Cane Sugar Company, Kbh., og sukkerfabrikken »Pilar«, Philippinerne. Grundlægger (1930) og medejer af sukkerfabrikken »Janiway Sugar Central« Philippinerne, til dens salg 1937. I Danmark 1937—40. Til USA 1940. Ejer af A/S »La Belle Sugar Company«, oprettet 1948.

Har bygget de fire nævnte rørsukkerfabrikker. Indehaver af patenter. Kendt som ekspert på rørsukkerfabrikationens område.

Adr.: November til april — La Belle, Fla., USA, Maj til oktober — Vestervig, Thy, Danmark.

Bache, Ib Fenger, overlæge, Indien. F. 7.12.1919, Kbh. S. af overretssagfører Ditlev G. M. B. og Ellen, f. Fenger. G. 2.4.1945, Odense, m. læge Elise Thorsell, f. 8.2.1918, Fakse.

Student (Øregaard) 1937, cand. med. 1945. Ansættelser ved Odense Amtssygehus o. fl. st. 1945—48. Udrejst 1949. Fra

1953 overlæge ved D.M.S. hospital i Tirukoilur.

Adr.: D.M.S. Hospital, Tirukoilur, S. Arcot, Madras State, Indien.

Bacher, Erik B., manager, Johannesburg, S. Afrika. F. 18.3.1919, Nykøbing F. S. af stationsforst. Peter O. B. og Elisa, f. Aagaard-Jensen. G. 7.6.1947, Durban, m. Joyce Eberhardt, f. 24.11.1925, Durban, d. af salgschef Daniel A. A. E. og Doris L. E. Alm. Forberedelseseksamen 1935 (Gilleleje). Student (Statens Kursus) 1944, korrespondent-eksamen (engelsk-tysk) 1938.

Udrejst: 1945. Fra 1952 manager for The East Asiatic Company (Rhodesia) (Pvt.), Ltd., fra 1.12.1955 for The East Asiatic Co. (S.A.) Ltd., Johannesburg. Fg. da. vicekonsul, Port Elizabeth (1.5.51—1.3.52).

Adr.: The East Asiatic Co., S.A., Led., Box 4620, Johannesburg, South Africa.

Bagger, Sigurd, commercial adviser, Milano. F. 1.2.1886, Skjoldborg, Thy. G. 11.1.1936, Kbh., m. Frida Hansen, f. 4.2.1886, Skanderborg.

Udrejst til Østen 1907. Chef for ØK i Centralkina 1908—21. Ved hovedkontoret i Kbh. 1921—51. I Holland 1951—53 og i Italien fra 1953 som commercial adviser for lokale selskaber.

Adr.: c/o Dombé & Co., Milano, Italien.

Bahnson, J. J., kaptajn, direktør, K. DM. p.p. F. 3.11.1875 på Frdbg. S. af generaløjntant fhv. krigsminister J.J.B. og Christine, f. Lundsteen. G. 3.3.1921 m. Alice Charlotte Bartlett.

Student (Metropolitanskolen) 1892; sekondløjntant i ingeniørkorpsen 1895; premierløjntant 1895; afsked fra hæren, kar. kaptajn 1908. Indtr. i Store Nordiske Telegraf-selskabs tjeneste 1900; i London, 1901—04; i Østasien fra 1905; kst. meddriftsbestyrer i Østasien 1906—07, driftsbestyrer fra 1908; selskabets direktør i Østasien 1921—35.

Medlem af Shanghai Municipal Council 1932—33.

Udenl. ordener: Chin.Ch.Y.3.; Chin.D.D. 31.; Chin.G.H.3.; J.H.S.2.; J.O.S.3.

Adr.: Det Store Nordiske Telegraf-selskab, Kong. Nytt. 26-28, Kbh. K.

Bahnson, Otto, regnskabschef, Caracas. F. 24.6.1901, Aarhus. S. af stationsforst. C. W. B. og Hilda, f. Thomsen. G. 24.6.1936, Buenos Aires, m. Helga Helmfelt, f. 3.4.1913 i Bs.As., d. af Adolf H. og Christa, f. Weimann.

Frederiksborg Statsskole, aftenskole, Vordingborg, Købmandsskolen, Kbh.

Socony-Vacuum Oil Co., Buenos Aires, 1921—52, Sao Paulo, Brasilien 1952—53 og Caracas, Venezuela (regnskabschef) fra 1953.

Næstformand og kasserer, Christian Science Society, Caracas. Tidl. sekretær, Dansk Klub, kasserer i Dansk Hjelpe- og Hospitalsforening og bestyrelsesmedlem i Second Church of Christ, Scientist, alle i Buenos Aires.

Adr.: Socony-Vacuum Oil Company of Venezuela, Apartado del Este no. 5257, Caracas, Venezuela.

Balk-Møller, Erik, direktør, Malmø. F. 14.6.1897, Aarhus. S. af gross. Emanuel M. G. 22.5.1943, Malmø, m. Ingrid Cronquist, f. 19.5.1912, Malmø, d. af dir. Carl C. Realeksamen (Aarhus Latinskole), Aarhus Handelsskole.

1 år i United Shoe Machinery Company, Kbh., 1½ år i USA for A. H. Riises hoveddepot, Kbh. Fra april 1920 i A/B Oljeraffinaderiet Ceres, Malmø, først som disponent, nu som direktør. Driver fra 1937 også agenturfirma Jutex, Malmø.

Særlige interesser: Jagt, golf.
Adr.: Sdr. Førstadsatan 18, Malmø.

Balslev, Knud, lægemissionær, Tanganyika. F. 9.4.1913, Errindlev (Maribo amt). S. af læge Laurits B. og Valborg, f. Brodersen. G. 9.3.1945, Kbh. m. Margrethe Helbo Petersen, f. 4.6.1917, Kbh., d. af mekaniker Aage P. og Sofie, f. Helbo.

Student (Frederiksborg) 1931, cand. med. 1939, 1939-47 praktiserende læge og tjenstgørende på danske sygehuse. Udrejst 1948 som lægemissionær ved Ndolage missionshospital, Tanganyika.

Adr.: Ndolage Mission Hospital, Kamachumu, Bukoba, Tanganyika Terr., East Africa.

Bang, Aug. L., redaktør, rejsebureauleder, R., Chr.X.Fr.M., Ceder Falls, Iowa, USA. F. 20.10.1887, Aarhus S. af boghandler, senere gartner Daniel B. og Margrethe, f. Bang. G. 16.9.1917, Bowbells, N. Dak., m. Johanne Lauridsen, f. 22.1.1890, Lejrskov, Ribe amt, d. af smed Johannes L. og Hansine, f. Olesen.

Præliminæksamen (Kolding Realskole) 1904. Tillægseksamen i fransk. Niels Brocks Handelsskole 1908-10. Civil Service examen som translator: dansk, norsk, spansk, engelsk.

Udrejst: 1913. Handelskommis, handelsrejsende og bestyrer 1914-29. Singer Symaskine Co., Crookston, Minn. 1930-34. U.S. Skovvæsen's statistikarbejde 1934-38. Redaktør af Dansk Ugeblad 1939-47. Udgiver og redaktør af Dannevirke og »Julegranen« 1947-51. Nu indehaver af Bangs Travel Bureau og Dansk Boghandel, Ceder Falls, Iowa, USA.

Digtsamlinger »Digte og Viser« (Pios Forlag, 1912), »Livet i Vold« (Holst Printing Co., Ceder Falls 1938). Har gennem 40 år skrevet digte og artikler til »Danskeren«, »Danske Pioneer«, »Luthersk Ugeblad«, »Dansk Tidende«, »Biens«, »Dansk Nyttar«, »Nordlyset«.

Adr.: P.O.Box 136, Ceder Falls, Iowa, USA.

Bang, Hans, direktør, Chr.X.Fr.M., Chr.X.Kr.E.M., London. F.25.3.1912, Esbjerg. S. af sagfører, brænddir. Hans B. og hustru, f. Lund. G. 26.12.1936 m. Inger Emborg, f. 8.5.1912, Sorø, d. af dir. Chr. E. og hustru, f. Nielsen.

Realeksamen (Esbjerg Statsskole) 1928. Handelsmedhjælpereksamen, Esbjerg Handelsskole 1930, Højere handelseksamen, Niels Brocks Handelsskole 1933.

Lærling, Dansk Andels Smøreksporforning, 1928-31, Esbjerg, voluntør, Seest & Vogt, G.m.b.H., Mannheim, 1930 og O. E. Jensen, Manchester, 1933, Fellow, American-Scandinavian Foundation 1933-34, afdelingsleder, A/S De forenede Isværker, Esbjerg 1934-35, afd.leder, Landbrugsministeriets Baconudvalg, 1936-37, und. dir., A/S De forenede Isværker, Esbjerg, 1938, afdelingsleder, Danish Bacon Co., Ltd., London, 1939-42. Siden efteråret 1939 U.K. Representative for: Landbrugsministeriets Baconudvalg, Eksport-Svinelagteriernes Salgsforening, Kødkonserverfabrikernes Eksportsammenslutning. Fellow: The Institute of Certificated Grocers. Medlem: The Farmers Club, London. The Institute of Navigation, London. The Institute of Meat, London.

Publikation: »Butter in USA« 1934. Flying Officer, Royal Air Force, siden 1942.

Særlige interesser: Frimærker, flyvning, golf.

Medlem af bestyrelsen for: Foreningen »Danmark«, The Danish Club, London 1945-51, Foreningen til Unge Handelsmænds Uddannelse, London komité for »The Danish Merchant School, Ealing«, The Scandinavian Benevolent Society, London.

Udenlandske ordener: Stb. 1939-45 St., Stb. Atl. St., Stb. D.M., Stb. Kr. M., Stb. Kron. M.

Adr.: Farm House, 67 Pont Street, London S.W.1.

Bang, Hjalmar, direktør, Chr.X.Fr.M., Montclair, N.J., USA. F. 18.8.1896. S. af toldkasserer, kapt. Jacob B. og Thyra, f. Beck. G. 20.6.1925 St. Thomas, m. Bertha W. Pearson, f. 20.12.1902 St. Thomas, d. af Charles P. og Olga A., f. Berg.

Realeksamen (Aalborg Kathedralskole). Ansat i Det Østasiatiske Kompagni 1.8.1913, udsendt til Det Vestindiske Kompagni, St. Thomas, Virgin Islands, maj 1919, direktør 1.7.32 til 31.12.1944. Fra 1948 President for Niro Corporation, New York, og bestyrelsesmedlem i A/S Niro Atomizer, Kbh.

Medvirkede ved oprettelsen i 1934 af Maison Danoise, og i 1935 af The Virgin Islands Tourist Co. (senere sammensluttede med Vestindisk Kompagni), St. Thomas V.I.

Konsul for Danmark i The U.S. Virgin Islands, med pers. titel af generalkonsul 1936-1946.

Udenlandske ordener: Fi.H.R. 1^o kl. Adr.: 150, Broadway, New York, NY. Tlgr.: Atomniro, og c/o A/S Niro Atomizer, Aurehøj Allé 12, Hellerup.

Bang, Mogens W., ingeniør, Youngstown, Ohio, USA. F. 20.4.1910, Kbh. S. af toldkasserer Otto E. B. og Gerda, f. Wiel-Lange. G. 6.11.1937 m. Inge Merete Selchau, f. 1.12.1908, Brønderslev, d. af over-

retssagfører Vilhelm S. og Elisabeth, f. Fenger.

Nykøbing F. Latinskole til 1929. Volontør, Titan, Helweg-Mikkelsen og Neutronen til 1930. Technische Hochschule Mittweida, Tyskland til 1933, uddannet som elektroingeniør med radio som speciale, suppleret med studieophold i USA i 1946. 1933—38 radioingeniør hos firma Neutronen, 1938—39 hos firma Unica. 1939 militærtjeneste. 1940—44 salgs- og beregningsingeniør hos H. & K. Lübcke, transf. 1945 etableret eget ingeniørfirma, fabrikation af elektriske spolemaskiner. 1947 udvidet med repræsentation for amerikanske elektroniske firmaer, omdannet til A/S 1953.

Oprettede i 1950 filial i Old Saybrook, Conn. senere flyttet til Montclair, suppleret med rådgivende virksomhed indenfor den elektroniske branche.

Efter to år i Danmark tilbage til USA som Director of Research and Development for Liberty Manufacturing Corporation, Youngstown, Ohio. Fabrikation af enheder for elektroniske regnemaskiner, udvikling af »Printed Wiring« og fjernsynsenheder.

Medarbejder siden 1935 ved »Populær Radio«. Radiotekniske artikler i andre blade. Forfatter af 4 radiotekniske diagrambøger. Tekn. red. af »Radio-Håndbog« på 1200 sider.

Særlige interesser: Fremme af internationalt radio- og fjernsynsnet og dermed international forståelse.

Senior Member, »Institute of Radio Engineers« siden 1951.

Adr.: c/o Liberty Mfg. Corp. 2747 Belmont Ave, Youngstown, Ohio, USA.

Bang-Jensen, Povl, FN-rådgiver, R. Dbg., New York. F. 6.4.1909, Kbh. S. af dir. Jens C. J. og Frida, f. Emde. G. 29.3.1943 m. Helen Nolan, f. 6.6.1914, Port Jervis, N.Y., d. af trafikinsp. Thomas N. og Mae, f. Burns.

Student (Frederiksberg Gymnasium) 1927, cand. jur. 1933, studieophold Tyskland og England 1933, Norge, England, Frankrig og USA 1938—39.

Landsretssagfører 1937, attachéret dansk gesandtskab, Washington, 1939, fra 1942 som legations- og senere ambassaderåd. Samtidig chargé d'affaires i Mexico og mellemamerikanske lande 1943—44. Fra 1949 politisk rådgiver i De Forenede Nationers sikkerhedsråds afd.

Har skrevet: »Mindstepris og Undersalg« (1934) samt artikler i dagblade og tidsskrifter om juridiske, økonomiske og udenrigspolitiske emner.

A. S. Ørstedeske prismetalje 1934.

Adr.: United Nations, New York.

Bannister, Estrid, oversætter, Chr. X. Fr.M., London. F. 27.2.1904, Kbh. D. af kapt. Aug. Holm og Thora, f. Jestrup. G. 28.2.1922 m. William D. Bannister.

Zahles Skole, Kbh., High School, New York.

1916 til Amerika, 1922 til Japan. Skandinaviske rådgiver til Penguin Books. Oversat forskellige bøger til engelsk og

dansk, bl. a. Jørgen-Frantz Jacobsens »Barbara«. Redigeret »Dansk Jul« i fem år under krigen.

Under krigen medlem af Det Danske Råd i London.

Adr.: 19, Harben Rd. London, N.W.6.

Barfod, Ib Tang, ingeniør, Atlanta, Ga., USA. F. 26.9.1921, Frederiksberg. S. af tømrerm. Poul David T. B. og Anna Elisabeth, f. Raffenberg. G. 5.9.1953 i New Orleans m. Emily Ruth Xanten, f. 8.5.1913, New Orleans, La., USA, d. af jernbanearbejder Albert John X. og Ruth, f. Jones.

Studentereksamen (Sct. Jørgens Gymnasium) 1939, cand. polyt. (F.), D.T.H., Kbh., 1944.

Otto Mønsted A/S, Kbh., 1944—48, Blue Plate Foods, Inc., New Orleans, 1948—54 og i Atlanta, Ga., fra 1954 (fødemidler).

Adr.: Blue Plate Foods, Inc., 1591, Murphy Ave., Atlanta, Ga., USA.

Barfod, Ove T., civilingeniør, Sutton, England. F. 26.7.1911, Frederiksberg. S. af tømrerm. Poul T. B. og Anna, f. Raffenberg. G. 22.5.1942, Kbh., m. Inger Hansen, f. 4.1.1912, Kbh., d. af cand. polyt. Nicolai H. og Jenny, f. Marcussen.

Student (Svanholm Gymnasium) 1929, cand. polyt. 1934. Militærtjeneste 1934—35 og 39. Ansættelse i Danmark 1935—48 v. forskellige entreprenørfirmaer samt hos rådgivende ingeniør.

Siden 1948 ingeniør hos Peter Lind & Co., Ltd., London.

Adr.: c/o Peter Lind & Co., Ltd., Romney House, Tufton Street, London S.W.1.

Barfoed, Carl Johan, trafikchef, New York. F. 24.7.1910, Nykøbing F. S. af Viggo B. og Julie, f. Hansen. G. 4.11.1936, Dakar, A.O.F., m. Karen Andresen, f. 20.8.1909, Aalborg, d. af Axel A. og Amalie, f. Larsen.

Realeksamen (Nykøbing F.) 1926, Nykøbing F. Handelsskole 1928, A. Nielsen & Co., Nykøbing F., korn- & foderstoffer.

1930 ansat i Nilssen, Olsen & Cia. (hudeafd.), Buenos Aires, 1934, Cia. Swift de La Plata, Bs. As., 1934, L. Paulsen & Co., Kbh. (indkøb af oliekager i Mexico), 1934—46 Est. V. O. Petersen & Cie., Dakar, 1947—48 Overseas Passenger Bureau Inc., New York, 1948—50 Mississippi Shipping Co., Inc., Lagos Nigeria, fra 1950 samme selskab, New York, N.Y.

Fg. kgl. dansk konsul i Dakar 1943—45, midl. udnævnt kgl. norsk konsul i Dakar 1943—45 (Norsk Regering i London).

Adr.: Mississippi Shipping Co. Inc., N.Y. office, 17 Battery Pl., Room 426, New York, N.Y.

Barner-Rasmussen, Stefan, læge, Helsingfors. F. 8.12.1912, Roskilde. S. af sen. dir. f. Teknisk Skole i Kbh. Johs. B.-R. og Valborg, f. Gummundsson. G. 9.5.1942, Helsingfors, m. Susanna Siri Marina Wahlforss, f. 6.10.1921, Åbo, d. af bergsrådet Wilhelm W. og Siri Johanna, f. Wrede.

Student (Metropolitanskolen) 1931, cand. med. 1937. Ansat i rederiet J. Lauritzen 1938—39. Afd.-læge v. Finsk Røde Kors' sygehus maj 1940—maj 1941. Tjeneste v. feltlazarettet i Finland juni 1941—sept. 1944. Reservelæge v. Invalidstiftelsen i Helsingfors 1947.

Adr.: Bulevarden 12, Helsingfors.

Barnholt, Axel, direktør, Chr.X.Fr. M., London. F. 13.2.1905, Frederiksberg. S. af dir. S. F. v. Barnholt-Krag og hustru, f. Jørgensen, G. 27.5.1937 i London m. Grethe Jespersen, f. 15.3.1909, Hillerød, d. af gross. Jes J. og hustru, Hjordis Ingeborg.

Realeksamen (Schneekloths Skole), City of London College, London, Polytechnic, London.

Udrejst 1922. Handelsuddannelse hos onklen Claes Livijn, overtog firmaet 1929, (etabl. 1890). Import af fransk tørret frugt, konserver etc., også fra Danmark. Indehaver af The Danish Restaurant Ltd., 29 Glasshouse Street, London W.1. og The Norwegian Restaurant Ltd., 84 Brewer Street, London W.1., samt direktør i handelsaktieselskabet Textiljes, Kbh.

Interesser: Malerier, sølv, porcelain og frimærker.

Adr.: C. Livijn & Co., Ltd., 36—40 Glasshouse Street, London W.1., England.

Bartholdy, Paulo, mejeriejer, Brasilien. F. 1.10.1890 i Slagelse. S. af herredsfuldm. senere godsforvalter på St. Frederikslund, Vilhelm Georg B. og Pauline Mathilde, f. Paulsen. G. 10.12.1917 i S. Vicente de Minas m. Hercilia de Menezes, f. 1.7.1899, d. af fuldm. Joao Carlos de M. og hustru Ana Ramos.

Sorø Akademi, Landbohøjskolen, først-kandidat.

Udrejst til Brasilien 1911. Agentur for Ford. Mejeriejer.

Formand i byrådet til 1942.

Adr.: S. Vicente de Minas, Est. de Minas, Brasil.

Basse, Andreas F., overretssagfører, R. af Dbg. p.p., Rom. F. 10.5.1877, Aarhus. S. af etatsråd, fhv. herredsfoged Massanti A. B. og Laura, f. Timm. G. 25.1.1938 i Bern m. Johanne Benzon, f. 7.8.1894, Stokkerup, Tårnbæk sogn, d. af apoteker, fabrikejer Alfred B. og Johanne, f. Bissen.

Student (Odense Kathedralskole) 1896, cand. jur. 1903. Fuldmægtig v. Arts-Skipplig herreders kontor, Kalundborg, til 1909. Overretssagfører i Kbh. til 1920.

Attacheret det danske Gesandtskab i Rom 1920—26. Derefter kompagniskab med italiensk advokat. 1926—30 tillige Berlingske Tidende's medarbejder og korrespondent.

Skrevet blad- og tidsskrift-artikler. 1927—32 administrator, 1934—36 formand for Skandinavisk Forening i Rom. Konsulent v. dansk afdeling af Institut for germanske studier i Rom. 1927—38 Dansk Samvirkes repræsentant.

Udenlandske ordener: I.Kr.5., I.M. & L.5.
Adr.: Via Lisbona 7, Roma, Italia.

Basse, Anne Marie, fru, malerinde, Rom. F. 9.6.1877, Nordborg, Als. D. af købmand i Vestindien Johan Anton Løvengreen og Doris J., f. Witzke.

Udrejst: 1920.

Adr.: Via Raimondi da Capua 12, Roma.

Bay, Cordt N., købmand, kgl. dansk generalkonsul, K. af Dbg., D.M., Chr.X. Fr.M., p.p. Cádiz. F. 16.9.1883, Randers. S. af læge Niels H. B. og Anna, f. Götzsche. G. 16.1.1910, Cádiz, m. Ermytrude Beatrice Wright, f. 15.1.1888, Sliema, Malta, d. af telegrafbestyrer T. W. og Anna, f. Scargoll.

Pærliminæksamen (Randers Latin-skole) 1899, Købmandskolen i Kbh. 1899—1903 i lære i Just Abildgaards købmandsforretning, Randers. 1904 ansat i Thor E. Tulinus' dampskibsforretning, Kbh. 1905—07 i London, 1907—08 i Bordeaux, kort ophold i Mannheim, siden 1909 i Cádiz, først som fuldmægtig i firmaet Holbek & Co., har fra 1914 drevet egen export-, import- og agenturforretning.

C. Bay (etabl. 28.10.1914): Export og import, samt agenturvirksomhed, havari-agent, retsværnsagent, etc.

Kgl. dansk konsul 1911—51, derefter generalkonsul, kgl. svensk konsul 1911—53. Medlem af bestyrelsen for Commercial Ibero Danesa S.A., Madrid, Davur S.A., Madrid, o.a.

Udenlandske ordener: S.N.3., S.V.2.2'. Konsulær Dekan i Cádiz siden 1936.

Adr.: Calle Aduana 26 & 27, Cádiz, postbox 44, tlg.: CEBAY, Cádiz.

Bay, J. Christian, dr. litt. h. c., overbibliotekar emeritus, K.Dbg., Chr.X. Fr M., p.p. Chicago. F. 12.10.1871, Rudkjøbing. S. af skibsfører Lars H. B. og Doris, f. Christiansen. G. 25.10.1893, St. Louis, Mo., USA, m. Dora Detjen, f. 12.8.1873, Altikloster, Hannover, død 2.4.1956 Elmhurst, d. af bygmester Ludvig D. og Elisabeth, f. Hocft.

Melchior's Skole, Bokkenheusers kursus. Plantefysiologisk undervisning hos prof. R. Pedersen, kemisk undervisning, Dethlefsen & Meyers Laboratorium, gæringsfysiologisk kursus Alfred Jørgensens Laboratorium, uvelser i Emil Chr. Hansens laboratorium, Gl. Carlsberg. — B.A. 1893. M.S. 1928.

Udrejst 1892. Assistent, Missouri Bot. Garden, St. Louis, Mo., 1892—93, bakteriolog, Ames, Iowa og Des Moines, Iowa, 1893—99, forstander Ashland højskole (Michigan) 1900, assistent U.S. Library of Congress 1900—05, afd.-chef, John Crerar Library 1905—28, overbibliotekar v. samme 1928—47, udnævnt overbibliotekar emeritus 1947.

Grundlagde i 1941 The J. Christian Bay Collection of Western American Literature, knyttet til Missouri Historical Society, Columbia, Missouri.

Publikationer: Danish Fairy and Folk Tales, 1898, Hvad Gud har sammenføjet, 1908, Denmark in English and American Literature, a Bibliography, 1915, Conrad

Gesner, 1916, Echoes of Robert Louis Stevenson, 1920, The Chalice, 1922, 2. udg. 1946, Rare Imprints of Chicago, 1922, Edward Everett Ayer, 1927, Kilden i Urskoven, 1929, Unpublished Chapters of Stevenson's Records of Family of Engineers, 1929, Origin of Shakespeare's Hamlet, 1931, Jeppé Aakjærs Minde, 1930, Inter arma loquuntur musæ, 1930, Daniel Drake, 1932, Om Danskhedens Væsen, 1933, Bibliophili epistola (I)—VI, 1935—42, A Handful of Western Books I—III, 1935—37, Dr. Christian Fenger, the Man and his Work, 1940, The Fortune of Books, 1941, William Trelease: 1857—1945, 1945, The John Crerar Library: 1895—1945, 1945, In the House of Memories, 1946, Biography and Biographies, 1948, Der kommer en Drøm —, 1949, Onkel Toms Hytte efter 100 Aar, 1950, Journeys and Voyages to Nature, 1950, Ad Lysets Vej, 1951, Going West, 1951, Tvende bogstærke Jyder, 1952, Mississippi, 1952, The Bookman is a Hummingbird, 1952, En Tidselblomst fra Prærien, 1953, Frisk Luft, 1954. — Har udgivet: H. Lewis, Das illustrierte Mississippithal, 1923, Collet, Journey in the Mississippi Valley I—III, 1924, Wm. Oliver, Eight Months in Illinois, 1925, Select Works of Young E. Allison, 1935, God Speede the Plough, 1953. — Desuden botanisk-bibliografiske skrifter, engelske oversættelser af dansk litteratur, artikler i danske blade, særligt om Langelands historie, etc. (Bibliografi i Svend Dahl, J. Christian Bay, 1948, og i Kanardy L. Taylor, J. Christian Bay at Eighty, 1951).

Interesser: Nordamerikas prærier. Danske klassikere, og bibliologi.

Medaille Soc. de Bot. de France, Halber-Medaillen. Æresdoktor: Litteratur v. Northwestern University 1932, dr. scientiarum v. Elmhurst College 1936, æresmedlem af Dansk Bibliofiklub, The Caxton Club, Missouri Historical Society, & c. Festskrifter dediceret ham 1941 og 1951.

Adr.: 210 Elm Avenue, Elmhurst, Ill., U.S.A.

Beauchamp, Else, countess, Chr.X.Fr.M., D.r.K.M., England. F. 19.9.1895, Kbh. D. af redaktør Viggo Schiwe og Johanne, f. Birkerød. G. 16.6.1936, London, m. William 8th Earl Beauchamp, f. 3.7.1903, s. af William 7th Earl Beauchamp og Lady Lettice Grosvenor.

Eksamen fra Frederikshavns Højere Pigeskole. Kbh.

Udrejst: 1927. President for Worcestershire Girl Guides. Womens Voluntary Services. St. John Ambulance Brigade. Madresfield Womens Institute. Under verdenskrigen County organiser for Women Voluntary Services og for Central Hospital Supply Services. I 4 år Commandant Malvern Red Cross Detachment. Chairman of Council of the Order of St. John for Worcestershire.

Udenlandske dek.: Stb.B.E.5., Stb.J.3., Stb.D.M.

Adr.: Madresfield Court, Malvern, Worcestershire, England.

Bech, Marius, tekstilkøbmand, R., Chr.X.Fr.M., Manchester. F. 4.9.1879, Lemvig. S. af boghandler Herman B. og hustru, Sara. G. 16.9.1909, Manchester, m. Hilda Beatrice Wainwright, d. af kontorchef William W. og hustru, Elizabeth. Præliminæksamen (Lemvig Realskole) 1895. I lære hos H. P. Rosenvinge, Grenaa og Grenaa Dampvæveri, 1895—99. Konsulatssekretær i Manchester 1901—03. Videreuddannelse i: Elberfeld, 1903—04, Teknikum für Textilindustri, Reutlingen 1904—05, Manchester 1905—10. Startede 1911 Marius Bech & Co. Ltd., Manchester: bomulds stykvarer; converter & shipping merchant.

Grosserer Societetets tillidsmand 1916—18. Medlem af Det Danske Råd i London 1940—45, Danmarks repræsentant i flere tekstil komiteer i London 1944—45.

Adr.: 16 Tariff Street, Manchester, England.

Bech, N. E., vicepolitichef, Nairobi. F. 1.5.1924, Charlottenlund. S. af anlægsgartner Jens A. M. B. og Dagmar, f. Nielsen. G. 23.4.1950, Frederiksberg, m. Inge-Lise Christensen, f. 30.1.1930, d. af forretningsf. Joachim C. og Oda, f. Nielsen.

Gunnar Jørgensens skole og Skovshoved skole. Handelslære hos Arne Hagedorn, Ordrup, 1944, officersskolerne Eaton Hall og Aldershot, England, 1947.

Den danske Brigade i Sverige 1945. Tjeneste i H. M. Forces, England 1945—46, 2^o Field Regt. (Royal Artillery) Ægypten og Palæstina 1946, West Africa 1948—49. Colonial Police Service West Africa 1950—53, Kenya 1954. Siden april 1950 Assistant Superintendent of Police, Colonial Police Service.

Interesser: Sociale problemer i tilknytning til politiarbejde.

Udenl. dek.: General Service Medal (Palestine). Campaign Medal.

Adr.: C/o Police Headquarters, Nairobi, Kenya, B.E.A.

Bechgaard, H. C., civilingeniør, R. af Dbg. p.p., Lissabon. F. 30.10.1895, Lemvig. S. af købmand Hans B. og Kristine, f. Schou. G. 30.1.1943 i Lissabon m. Ella Sørensen (tildelt Chr.X.Fr.M., Ør.m.K.4.), f. 22.3. Kbh., d. af bogbinderen Sophus S. og Augusta, f. Nielsen.

Student (Aarhus Katedralskole); cand. polyt., D.T.H., 1926. Hos F. L. Smith & Co. A/S, 1927—30; ved cementfabrikken Tunnel, West Thurrock, England 1930—31. 1931 adm. direktør for cementselskabet Secil, Companhia Geral de Cal & Cimento, Lda., Lissabon.

Repræsentant for Dansk Samvirke fra 1946.

Udenl. ordener: P.M.A.I.3.

Adr.: Rua do Comercio 56-3°, Lissabon.

Beday, Poul, plantageejer, Chr.X.Kr. E.M., Malaya. F. 15.2.1904. S. af grosserer Lauritz J. B. og Anna N. f. Bedey, G.

13.12.1941, Singapore, m. Diah Jaem Cha Seng, f. 1.2.1909, Bangkok, d. af Chow Phya, Siamesiske indenrigsminister Cha Seng.

Roskilde Kathedralskole og Birkerød Kostskole, realeksamen 1921. Fodfolkets Kornet- og Løjtnantskole 1923—26. Løjt- nant af reserven i fodfolket, 8. regiment, til 1929.

Okt. 1928—april 1929 studieophold i USA, 1929—33 Société de Finance et de Caoutchoucs, Malaya, 1933—41 Bernam Oil Palms Ltd., Malaya. 1941—45 tjeneste i hæren og for Ministry of Supply, Ma- laya og England. 1945—51 Straits Plan- tations Ltd., Malaya. 1951 egen plan- tage, Malaya. (Dura Oil Palms Ltd.) Startede 1934 med forstkandidat Arne Wiberg plantagekompagniet Dura Oil Palms Ltd. og plantede de følgende år oliepalmer på kompagniets junglearealer. Plantagen består nu af 600 acres olie- palmer og 15.000 acres jungle, har egen palmeoliefabrik og savmølle ved Dura Halt (18 miles nord for Kuala Lipis, Pahang). Kompagniet har egen jernbane- station og aerodrom. Har 7 acres privat ejendom »Casuarina Hill« på nordkysten af øen Penang.

Interesser: Flyvning, certifikat 1936, flyver stadig egen maskine. Medlem af Royal Aero Club.

Divisionschef for Frederiksborg Amts Spejder Division 1925—28.

Udenl. dek.: Stb. 1939—45 St., Stb.D.M., Stb.Kr.M., Stb.P.St.

Adr.: Dura Oil Palms Ltd., Kuala Lipis P.O., Pahang, Malaya.

Behrend, Robert, købmand, konsul, Bordeaux. F. 20.2.1881, Kbh. S. af ur- mager Harald B. G. m. Rose Constan, d. af borgmester i Bordeaux Camille C.

Kbh. Handelsakademi 1899—1900.

Udrejst 1901. Grundlægger og hoved- indehaver af vineksportfirmaet Robert Behrend & Co., Bordeaux, indeh. af kunstindustri- og møbelforretningen Victor-Robert, Bordeaux.

Interesser: Kunstindustri, antikviteter.

Konsul for Estland. Repræsentant for Dansk Samvirke. Æresformand (tidl. mæ- ngeårig formand) for Skand. Forening, Bor- deaux.

Udenl. dek.: K. af E.R.K.

Adr.: 8. Pl. Paul Doumer.

Bendix, Kai, adm. direktør, R.Dbg., Helsingfors. F. 29.1.1898, Kbh. S. af malerm. Otto B. og Dorita, f. Koppel. G. 12.1.1944 m. Hjørdis L. Fagerstrøm, f. 11.2.1909, Helsingfors, d. af faktor Ar- thur F. og hustru, Ida.

Efterslægtsselskabs Skole, Kbh. Køb- mandsskolen samt Kbh.s Translatørskole. Studierejse til udlandet. Uddannelse i firmaerne: Carl Salomonsen, Dansk Pro- duktforsretning, Sophus Berendsen A/S, alle i Kbh.

Udrejst 1922. Direktør for Oy. Vitrifer A/B, Helsingfors (opr. 1922) og Ratins Finska Nederlag A/B, Helsingfors (opr. 1922).

Interesser: Filateli.

Repræsentant i Finland for Dansk Samvirke, leder af komiteen for Dansk Finsk Samhandel i H.fors. 1942—52 medlem af Dansk Klubs bestyrelse.

Adr.: c/o Oy Vitrifer A/B, 25 Frede- riksgatan, Helsingfors, tlg.: Vitrifer, Hel- singsfors.

Bendix, Oskar, underdirektør, cand. jur., R.Dbg., Chr.X.Fr.M. p.p. London. F. 3.9.1888, Kbh. S. af grosserer Martin B. og Emmy, f. Philipson. G. 31.8.1928, London, m. Tilly Godfrey, f. 18.3. i Bournemouth, d. af Sir Dan G. og Jessie Ann, f. Stewart.

Student (Hellerup Gymnasium) 1907. Cand. jur. 1914. Sekondløjtnant v. infan- teriet 1915. Ansat i Landmandsbanken Kbh. i Hambros Bank, Ltd., London, 1920, chef for bankens oplysnings- og statistikafdeling 1926, underdirektør 1949.

I forskellige perioder medlem af be- styrelsen for Den Danske Klub, London, medlem af bestyrelsen for Anglo Danish Society, London. Hon. Treasurer og medlem af bestyrelsen for The Scandina- vian Benevolent Society, London 1934. Hon. Treasurer for Anglo-Danish Stu- dents Bureau, London, 1920.

Udenl. ordener: I.F.2., Stb.D.M.

Adr.: c/o Hambros Bank Ltd., 41, Bi- shopsgate, London, E.C.2.

Bendix, Tyge, kunstmaler, R.Dbg., Rom. F. 5.3.1894, Kbh. S. af William B. og Agnete, f. Zøyner. G. 31.10.1929, Kbh., m. Lili Henriques, f. 3.3.1893, Kbh., d. af vekslerer O. R. H. og Elisa, f. Bendix.

Teknisk Skole og Kunst-Akademi, Kbh. 1919—21. Skuespiller v. Dagmar teatret. Roller: Darnley i Bjørnsons »Marie Stuart« m. Bodil Ipsen. Oehlen- schläger i »Gl. Melodier«, m. fl. Gæstespil på Aarhus Teater i »Romantik« m. Ellen Rindom og optræden i provinsen m. Gerda Christophersen i Sudermanns »Hjemmet«.

Udrejst 1926. Hovedværker: Tidlig Vin- termorgen ved Tiberen (tilh. H.M.Kon- gen), Vinteraften på Peterspladsen i Rom (tilh. H.M.Dronningen), portræt af minister Gustav Rasmussen, tegninger af forfatterinden Karen Blixen-Finecke. Har optrådt som klaverakkompagnator v. kon- certer i Odd Fellow Palæet i Kbh.

Adr.: 31, Via Cesare Balbo, Roma.

Bendixsen, Axel, dr. techn. h. c., R. Dbg., D.M., Chr.X.Fr.M., Argentina. F. 3.11.1884, Thisted. S. af bankdir. C.F.B. og Elise, f. Jansen. G. 22.4.1912, Frdb. Kirke m. Johanne Holch, f. 22.4.1887, Præstø, d. af manufakturhandler Eiler H. og Henriette H., f. Krogh.

Realeksamen (Thisted) 1899. Student (Aalborg) 1902, cand. phil. 1903, cand. polyt. (B) 1907 (D.T.H.).

Ansat i fa. Carl Brandt, Düsseldorf, Bremen, Breslau 1907—10, i Burgelijke Openbare Werken, Ned. Indien, 1912—17. Christiani & Nielsen, Kbh., 1917—18, leder af C. & N., Argentina, 1918—46.

Har udgivet: »Die Methode der Alpha-gleichungen zur Berechnung von Rahmenkonstruktionen« (Berlin 1914) »Beregning af Spændingerne i krumme Flader, specielt Kugleflader« (Ing. videnskabelige Skrifter A. nr. 22), »Beregning af Spændingerne i Omdrejningsflader« (Bygningsstatiske Meddelelser 1931). Endvidere mindre afhandlinger i forskellige tidskrifter.

I en række år bestyrelsesmedlem og senere formand for Dansk Hjælpeforening, Bs. Aires. Under 2' verdenskrig formand for Liga pro Adyuda a Dinamarca, Bs.As.

Dr. tech. h. c. ved Polyteknisk Læranstalts 100 års jubilæum 1929.

Adr.: Gral. Pacheco, FCN. Mitre, Argentina.

Bennorth, Knud, prokurist, Caracas. F. 1.8.1905, Kbh. S. af maskinist D. V. Olsen og Harriet, f. Bennorth. G. 22.7.1930, Kbh., m. Ellen Kirstine Christiansen (Chr.X Fr.M.), f. 25.10.1906, Kbh., d. af Niels Peter C. og Marie, f. Nielsen.

Nørre Allé's Kommuneskole, Kbh., 1919, Kømandsskolens aftenskole, 1922.

A/S Nielsen & Winther, 1919—1926, ansat i General Motors Co., Kbh. 1927—28, Warszawa 1928—33, Barcelona 1934, Casablanca 1934—38, Lissabon 1938—40, hovedkontoret i New York 1948—58, Havana 1950—52 og i Caracas, Venezuela 1953.

Interesser: frimærker.

Bestyrelsesmedlem, United Nations Club, Lissabon, 1944—46.

Adr.: General Motors Interamerican Corporation, Apartado 666, Caracas, Venezuela.

Berg, Marie Grand, salgschef, Chr.X. Fr.M., California. F. 3.7.1895, Gødstrup, Sydsjælland. D. af skoleforst. P. M. P. Grand og Johanne, f. Jensen. G. 12.9.1919 i Oslo m. ingeniør Sigurd Berg, f. 27.2.1888, Kraakstad, s. af forstælærer Karl B. og Oline, f. Østby.

Præliminæreksamen, Næstved Realskole, 1913; lærerindeeksamen, N. Zahles Skole, 1918. Special kursus ved Vocational School & Marquette Univ. Milwaukee, Wis. (Army Air Force Inspector) General Merchandise Course, T. A. Chapman Co., Milwaukee, Wis., 1924.

Lærerinde ved Odder Friskole, 1913—15. Udrejst 1919 til Norge; 1922, Alberta, Canada; 1923, USA.

Eget rejsebureau, Milwaukee, 1936—41; souchef T. A. Chapman Dept. Store, Milw. 1941—42; Army Air Force Inspector, A. O. Smith Co. Milw. 1942—44; souchef T. A. Chapman Dept. Store, 1944—47; eget rejsebureau, Milw. 1947—52. Tiltrådte marts 1955 stillingen som salgschef ved det nyoprettede »Andrews Travel Agency«, Berkley, Cal. Arrangerer rejser over hele kloden.

Stiftede Dansk Ungdoms Samfund (nu Dansk Samfund) i Oslo 1917. Medstifter af: Scandinavian Society, Milwaukee 1934. International Institute of Milwaukee County, 1936; grundlagde en klasse i dansk ved Vocational School, Milw., 1936.

Æresmedlem af Scandinavian Society of Milwaukee.

Adr.: Andrews Travel Agency, 2043 University Avenue, Berkley 4, Calif., USA.

Berg, Paul, direktør, Helsingfors. F. 23.5.1905, Billnäs, Finland. S. af ingeniør Georg W. B. og Marie, f. Jarnow. G. 24.7.1934, Helsingfors, m. Viola Weman, f. 16.7.1903, Helsingfors, d. af direktør Gustav W. og Margit, f. Öwerst.

Nya Svenska Läroverket, Mellanskola, Helsingfors. Schneekloths Skole, Kbh.

1945 Verkställande chef, Ab. G. W. Berg & Co., Helsingfors, etabl. 16.1.1925. Agenturfirma. Forb. i Danmark: A/S Georg E. Mathiasen, Kbh.

Interesser: Automobil- og motorbåds-sport, badminton.

Formand i Helsingfors Motorbåtsklubb.

Adr.: G. W. Berg & Co., Fabiansgatan 14, Helsingfors.

Berntsen, Oluf, bankdirektør, Basel. F. 5.11.1891, Kbh. S. af konsejlspræsident Klaus B. og Anny, f. Thomsen. G. 19.2.1920, Paris, m. Juliette Willms, f. 18.8.1893, Paris, d. af kunstmaler Albert W. og Léontine, f. Gonchon.

1908—13 Kgl. Veterinær- og Landbohøjskole, Kbh. 1918—20 Ecole libre des Sciences Politiques, Paris.

Udrejst 1914 (februar) som frivillig i den canadiske hær, canadisk statstjeneste, 1914—15, »La Forestal« Argentina, 1915—16, bankvirksomhed, Paris, London 1917—31, Kgl. Bankkommissærs kommitterede i valutasager, Kbh. 1931—36, udførte forskellige banktekniske missioner 1938—40 i Europa og USA, frivillig i den franske hær (efterretningstjenesten) april—juni 1940.

Medlem af direktionen i Bank for International Settlements, Basel siden 1946.

Adr.: Centralbahnstrasse 7, Basel.

Bertelsen, Hjalmar, bogtrykker, Chicago. F. 12.12.1897, Hallund, Vendsyssel. S. af fhv. bagerm. A.C.F.B. og Dagmar, f. Thomsen. G. 26.12.1923 i Aars, m. Petra Helene Hedegaard, f. 25.5.1903, Ullerup pr. Aggersund, d. af købmand Jacob H. og Marie, f. Gundersen.

Udlært som typograf på Hobro Avis, 1918. Teknisk Skole.

Udrejst til USA 1928. Arbejdede på radiofabrik til 1930. Typograf ved »Dan-skeren«, 1931. Parthaver i smør en gros forretning under navnet Rask & Bertelsen. Fra 1941, Elmwood Park Press.

Udgiver af: Den Danske Vejviser for Chicago og staten Illinois, »Danish American Directory«, som udkommer hvert år i januar, 1. gang i 1949, fra 1954 julebogen »Dansk Amerikansk Jul« i samarbejde med George Ugilt.

Interesser: Fotografi og frimærker.

Vicepræsident, Den Danske Nationalkomité i Chicago, 1950—52 og fra 1954, præsident 1952—54.

Adr.: 36 Elmwood Parkway, Elmwood Park 35, Ill., USA.

Bestle, Sven Aage, Guayaquil, Ecuador. F. 1.7.1895, Aarhus. S. af fabrikant Christoffer F. V. B. og Petrine Charlotte, f. Heiberg.

Aarhus Latinske. Svane Apoteket, Aarhus, cand. pharm. (Farmaceutisk Lærceanstalt, Kbh.) 1918.

Udrejst 1928.

Eget landbrug, Finca Dinamarca, Cuenca.

Direktør for kemi og farmaci i industriforening.

Udenl. dek.: Condecoración de la Orden Nacional al Mérito en el Grado de Caballero.

Adr.: Apartado 29, Guayaquil, Ecuador. S.A.

Bidstrup, Georg L. skoleleder, USA. F. 1902, Povlsker, Bornholm. S. af landmand, møbelsnedker Julius B. og Maria, f. Lyster. G. 16.4.1935 m. Marguerite Helen Butler, f. 1892 i Cincinnati, Ohio.

Folkeskole. Teknisk Aftenskole, Ollerup Gymnastikskole 1920. Try Højskole, Vestbirk, 1922. Askov Højskole, 1922—24 og Den Internationale Folkehøjskole, Helsingør, 1925.

Udrejst til USA 1926. Landarbejder — egen farm — folkeskoleforstander.

Har oversat og udgivet instruktionsbøger i danske folkedanse.

Interesser: Folklore.

Adr.: John C. Campbell Folk School, Brasstown, N.C. USA.

Bidstrup, V. Blem, direktør, Rio de Janeiro. F. 18.11.1896, Rønne. S. af fabrikant Karl G. B. B. og Oline, f. Blem. G. 22.7.1939, Rio de Janeiro, m. Maria Streicher, f. 9.11.1910, München (østr. statsborger), d. af hoteldirektør J. B. August S. og Maria, f. Hauser.

Student (Rønne Statsskole) 1914, cand. polyt. (F.) (D.T.H.) 1922.

Ansæt i A/S Bornholms Maskinfabrik, Rønne, og Carl Lunds Fabrikker, Kbh.

Udrejst til Brasilien 1925. 1926—27 v. Sociedade Anonyma Hilpert, Rio; 1927—29 v. Sociedade Dinamarqueza Ltda., Rio; 1.1.1930—24.4.1946 medstifter af og direktør i Dr. Blem & Cia. Ltda., Rio, 25.4.1946 direktør i detses eftflg. Blemco S/A, Importadora e Exportadora, Rio de Janeiro.

Hovedsagelig import af insektgifte, svampegifte o.a. produkter til beskyttelse af landbrugets afgrøder, kemikalier i almindelighed. Hovedkontor i Rio de Janeiro, filialer: Sao Paulo og Porto Alegre, repræsentanter i alle Brasiliens 21 stater. Repræsentanter for Brasilien: A/S Chr. Hansen's Laboratorium, Kbh., Avlssdyrkesportudvalget, Kbh., J. E. Ohlsens Enke, Kbh., Sønderjyllands Mælke-Kondensering A.m.b.A., Kbh., G. C. Starup, A/S, Kbh.

Adr.: Blemco, S/A, Av. Rio Branco, 311, 7° pav., Rio de Janeiro. Caixa Postal, 2222, tlg.: Blemco, Rio de Janeiro.

Bierrum, H. A., civilingeniør, R., London. F. 8.9.1899, Hellerup. S. af professor dr. med. Jannik Bjerrum og Anna, f. Johansen. G. 21.10.1924, London (Marl-

borough House Chapel), m. Gertrud Nielsen, f. 15.6.1900, Enfield, d. af gartnerier Jacob N. og Johanne F., f. Nielsen.

Student 1918 (H. Adlers Fællesskole), cand. phil. 1919, cand. polyt. 1923, D.T.H. 1923—24 A/S Danalith, Kbh.

Udrejst til England 1924. Anglo-Danish Concrete Construction Co. Ltd. 1924—26. K. Holst & Co. London, 1926—27. Medstifter af Bierrum & Partners 1927, adm. dir. siden 1939. Medlem af bestyrelsen af J. Nielsen Ltd. fra 1945.

Formand for Den danske Klub i London fra marts 1952. Medlem af bestyrelsen for The Anglo-Danish Society fra 1934, og for Society of Danish Civil Engineers in Great Britain & Northern Ireland 1941—49.

Adr.: Bierrum & Partners Ltd., 10, Sudbury Hill, Harrow-on-the-Hill, Mdx., England.

Bisgaard, Knud, lagerchef, Buenos Aires. F. 15.12.1891, Silkeborg. S. af sagfører, bankdirektør Anton M. B. og Bolette Marie, f. Lassen. Ugift.

Silkeborg Realskole, skoleskibet »Vikings», 1907—08, And. O. Bendtsen, kolonial en gros, 1909—12, Købmandsskolens dagsskole, 1912—13, værnepligt i marinen, 1914—16.

I Argentina, 1916—19. I Danmark, 1920—36. Ford Motor Company, Argentina, 1936—43, lagerchef, Ø.K.'s varehus i Buenos Aires siden 1943.

Adr.: Av. R. S. Pena 852, Bs. Aires. (kontor) Martin Rodriguez 1140, Bs. Aires, Argentina (varehus).

Bjerner, Anders, apoteker, dr. & cand. pharm., R.Dbg. Chr.X.Fr.M., Guayaquil, Ecuador. F. 22.6.1885, Højbjerg, Viborg amt. S. af murermester i Silkeborg Christian Riegels Jensen og Ane, f. Aagaard. G. 8.9.1917 m. Jenny H. Dunn, f. 19.11.1896, Guayaquil, d. af vand- & gasmester i Glasgow, Andres D. og Margareth, f. Hardt.

Silkeborg Realskole, Løve Apotekel, Aarhus, 1902—06, cand. pharm. 1909 (Farmaceutisk Lærceanstalt, Kbh.), dr. pharm. 1916, Universidad de Quito, Ecuador.

Cand. pharm. i Haderslev, Lübeck, Hamborg, St. Gallen, Basel og St. Croix 1909—13.

Randers Løve Apotek maj—nov. 1913, Botica Alemana, Guayaquil, Ecuador 1913—20. Har oprettet: Boticas Unidos del Ecuador C.A., Guayaquil 1922 (Filialer: Quito — Riobamba — Cuenca), Boticas Internacional, Dr. Bjerner, Bjerner & Co. 1920, Laboratorios Farmaceuticos »ECU» 1923. Forbindelser i Danmark: Bie & Berntsen, L. C. Glad & Co, Danisco, Peter Heering, fabrikant Axel Bjerner, Scanpharm.

Interesser: Sejlsport (medlem af K.D.Y. og Guayaquil Yacht Club).

Tidl. medlem af kommission for kontrol af apoteker, direktør i Banco Comercial i Agricola, Guayaquil, direktør i Camera de Comercio, Guayaquil, konsul for Estland i Ecuador. Repræsentant for Dansk Samvirke.

Udmærkelser: Orden »Al Merito« Cabalero (Ecuador), Grand Diploma de Honor, Federacion Quimico-Farmacuetica del Guayas (Guayaquil). Laboratorio Farmaceutico »ECU« har for sine pharmaceutiske produkter modtaget diplomer med guldmedalje fra den ecuadorianske regering, lægeförening, byråd i forskellige dele af landet.

Adr.: Postbox 1292, Guayaquil. Tlg.: »ECU«.

Bjelke, Jørgen, skibsprovianteringshandler, Peru. F. 5.8.1918, Esbjerg. S. af postass. August W. B. og Marie, f. Storm. G. 13.1.1945, Esbjerg, m. Ebba Rødgaard, f. 26.5.1918, Esbjerg, d. af købmand Søren R. og Dagmar, f. Andersen.

Mellemskoleeksamen (Esbjerg Statsskole) 1934, Esbjerg Handelsskole, eksamen 1938, Handelshøjskolen Kbh., Højere Handseksamen 1941, kursus i salgslære samt spec. repræsentantskabskursus. Uddannet i Ankers Udstyrmagasin, Esbjerg 1934—39, militærtjeneste (2. reg. stab Haderslev) 1939—40. Isenkramkommis i Næstved, Nykøbing Sj., Varde; varehusbestyrer for C. Schous Fabrikker i Middelfart og Næstved.

Udrejst 1948. Etabl. 26.5.1951 Skandinavisk Skibshandel, Callao.

Adr.: Postbox 278, Callao, Peru.

Bjelke-Petersen, H. C., oberst, Sydney. F. april 1872, Kbh. S. af bygmester Georg B.-P.

Skoleuddannelse i Kbh. og Dresden; seminarium i Kbh.

Udrejst 1891 til Tasmania sammen med forældrene og 4 søskende. Begyndte året efter som gymnastiklærer i Hobart. Oprettede her eget gymnastikinstitut; flyttede det i 1910 til Sydney med underafdeling i Melbourne. 1911—19 Commonwealth Director of Physical Training med rang som oberstløjtnant; havde ansvaret for den fysiske opdragelse i alle australske skoler (tvungent fag) og i hæren (støttet til en stab af træningsofficerer). Sendtes 1913 af den australske regering på studierejse i Europa med henblik på soldaters fysiske træning. Overgav 1927 den daglige ledelse af gymnastikinstituttet (»Bjelke-Petersen Bros., Physical Culture School«) til tre medarbejdere, deriblandt broderen Harald B.-P. (senere død). Fortsatte dog som chairman of directors. Institutet er et af verdens største i sin art med over 12.000 elever og patienter pr. uge og 200 ansatte. Har iøvrigt siden sin fratræden taget aktiv del i kristeligt ungdomsarbejde i de højere skoler i hele Australien.

Adr.: Market & Castlereagh Streets, Sydney, N.S.W., Australia, og sommer: »Westward Ho«, Kingston Beach, Tasmania, Australia.

Bjerg, N. H., ingeniør, Chicago. F. 11.2.1900, Vester Gesten, Ribe amt. S. af sekretær Niels Clausen B. og Mary, f. Johansen. G. 21.3.1931 i Chicago m. Karen

Schrøder, f. 30.1.1899, Store Heddinge, d. af overlærer Johannes S. og Kirstine, f. Jensen.

Student (Efterslægtens Skole) 1918; cand. phil. Kbh. Univ., 1919; cand. polyt., D.T.H. 1925.

Assistent v. N. Troensegaards laboratorium for undersøgelse af proteinstoffer 1927 og Kgl. Grønlandske Handel 1928.

Udrejst 1928. Ansat ved The A. B. Dick Co., Chicago, som laboratorieførstander. Firmaet fremstiller duplikeringsmaskiner, Edisons Mimiograph samt dertil hørende stencils og svarte.

Adr.: 1323 Ashland Ave., River Forest, Ill., USA.

Bjerregaard-Poulsen, Jacob, direktør, skribent, koncertsanger, Beverly Hills, Calif., USA. F. 6.7.1890, Bedsted, Thisted amt. S. af bagerm. Jensenius P. og Christiana, f. Jacobsen-Bjerregaard.

Hurup Realskole 1907, Kjøng Højskole 1909—10, gymnastiklærer 1910—11, værnepligt: Livgardens 1913—14.

Udrejst 1923. Berejst det meste af verden. Direktør for »Copa-Club«, Beverly Hills, siden 1942.

Citation. U.S. Government Treasury Dept. 1946.

Interesser: Kunst og bogsamler.

Vice-præsident for den danske gardereforening i Californien.

Udmærkelser: I.Kr.3. Æresmedlem og diplom fra kulturelle selskaber i Belgien, Bolivia, Brasilien, Cuba, Ecuador, Frankrig, Italien, Mexico, Nicaragua, Uruguay og USA.

Adr.: The Copa-Club, 9514 Wilshire Blvd., Beverly Hills, Calif., USA.

Bjørklund, Otto K., direktør, maskiningeniør, Buenos Aires. F. 6.9.1910, Kbh. S. af fhv. pianofabrikant Johan B. og Emma, f. Jønsson.

Svanholm Gymn., Schneekloths Skole, realeksamen 1927, maskinlære v. D.F.D.S. 1927—32, maskiningeniør fra Kbh. Teknikum 1935.

Udrejst 1938. Ingeniør hos A/S Atlas 1935—41. Henry W. Peabody Ltda. S.A. (Frigidaire køleskabe), Cia. Industrial de Productos Alimenticios S.A. 1942—43 (køleanlæg), Carrier-Lix Klett S.A. 1944—48 (luftkonditionering). Siden 25.1.1949 direktør og overingeniør for Sydamerika for Danfoss Manufacturing Co., Nordborg, Danmark, med bopæl i Buenos Aires.

Har berejst samtlige sydamerikanske stater, og er særlig fortrolig med handelsforholdene i Argentina, Chile, Peru, Bolivia, Paraguay og Uruguay.

I flere perioder medlem af bestyrelsen for Dansk Klub, og sekretær for Dansk Hjælpeforening i Buenos Aires.

Firmaadr.: Danfoss S.R.L., Rodriguez Pena 382, Post Box 1664, Buenos Aires, Argentina.

Blaunfeldt, Frederik, filialbestyrer i Ø.K., Chr.X.Kr.E.M., Durban. F. 21.4.1903, Aarhus. S. af fabrikant Frederik B. og

Dora F., f. Hansen. G. 2.9.1933 m. Nancy Steed, f. 6.6.1909, Port Elizabeth, d. af dir. Frederick S. og Gertrude, f. Rivenhall.

Nansengade Skole 1910—15, Forchamersvej Skole (realeksamen) 1915—20, Købmandsskolens Aftenskole, uddannelsesprøve: engelsk 1922, tysk 1923. Ansat i Ø.K., Kbh. 1.7.1920.

Udrejst april 1925 til Sydafrika, stationeret i Durban, Capetown, Durban. Til Port Elizabeth 1937 for at åbne nyt kontor, i Port Elizabeth 1937—48, siden 1948 i Durban som filialbestyrer.

Interesser: Farvefilmoptagelser, svømning og livredning (i 1926 og 1927 Western Province Champion i brytsvømning, 1927 vinder af South African Championship i livredning).

Repræsentant for Dansk Samvirke i Port Elizabeth 1945—48 og fra 1954 i Durban, medlem af Executive Committee of Port Elizabeth Chamber of Commerce.

Udmærkelser: The South African Medal for War Services.

Adr.: c/o East Asiatic Co. (SA) (Pty) Ltd. Post Box 101, Durban, South Africa.

Blemmer, Niels, Tanganyika. F. 21.9.1928, Hobro. S. af cand. pharm. fru Ellen Bruun Blemmer.

Student (Sorø Akademi) 1947. Ø.K. siden 15.8.1947.

Udrejst 1950. The Old East African Trading Co. Ltd., Mombasa 1950—52, Dar-es-Salaam 1953, Mwanza 1954.

Adr.: The Old East African Trading Co. Ltd. Post Box 164, Mwanza, Tanganyika Territory.

Blichfeldt, L. C., plantagebestyrer, Ceylon. F. 27.4.1897, Randers. S. af grosserer Lauritz P. B. og Margrethe, f. Ingwersen.

Plockross Skole, Hellerup. Skoleskibet Viking 1912.

Udrejst 1922. Bestyrer af theplantager, tilhørende The Lethenty Tea Estates Ass. Ltd., The Glentaffe Tea Estates Ltd. og The Tea Corporation Ltd.

Adr.: Lethenty Group, Hatton, Ceylon.

Bloch, J. A. Trepka, tandlæge, Paris. F. 2.4.1875, Kbh. S. af maleren, professor, etatsråd Carl B. og Alma, f. v. Trepka. G. 24.10.1919 m. Marie Aglaë Sakellary, f. 29.5.1876, Baku, Rumænien, d. af advokat Leon S. og hstr. Eugénie.

Student (Vestre Borgerdydskole) 1894, cand. phil., 1896, Baltimore College of Dental Surgery, USA, 1903, Diplôme de Chirurgien-Dentiste, Faculté Médecine de Paris, 1906.

Store Nordiske, Newcastle, England, 1896, tandlæge i Paris siden 1906, under 1. verdenskrig tandlæge for fransk hospital.

Adr.: 15 Rue d'Astorg, Paris VIII, Frankrig.

Blom, Frans, professor, arkæolog, Mexico. F. 9.8.1893 i Kbh. S. af etatsråd, grosserer Alfred S. B. og Dora, f. Peter-

sen. G. m. Gertrude DUBY Loertscher (arkæolog), f. i Schweiz.

Cand. phil., Kbh. Univ.; mag. art., Harvard Univ.; handelsuddannelse i Europa. Kunststudier under Emil Hannover og fl.

Rejste til Mexico 1919. På opdagelser for Aguila Oil Co. Inspektør for forhistoriske monumenter under den mexicanske regering. Studier i Palenque ruinbyen; derefter leder af følgende expeditioner: Nordlige Guatemala for Carnegie Institution of Washington, 1924, 1925, 1928 og 1930; Tulane University Expeditions til Central America; med inspektør Jens Yde (for Tulane Univ. og Nationalmuseet) til Honduras 1935; Chicago Verdensudstillingens expedition til Uxmal ruinerne i Yucatan 1930; Tulane Universitets exp. til Guatemala og Honduras 1938; den mexicanske regerings Onchocersiasis exp. til Chiapas og Oaxaca 1945; den mex. reg. exp. til Lacando urskovene, 1946 og 47; Viking Fondets exp. til Lacando urskovene, 1950 og 51; og Univ. of California exp. 1953, 54 og 55. Udgravninger af ruinerne Moxtiquil, 1952 og 53.

Direktør for Middle American Research Institute ved Tulane Univ., New Orleans, 1924—41; derefter bosat i Mexico City; købt hus i San Cristobal, 1950.

Byggede kopi af Mayatemple fra Uxmal, Yucatan, i fuld størrelse for Chicago Verdensudstillingen 1933—34; arrangerede udstillinger af før-spansk kunst for udstillinger i Dallas, Texas, Detroit Art Institute og San Francisco Pan Pacific udstillingen 1940.

Medlem af flere videnskabelige selskaber.

Har udgivet: »I de Store Skove«, Tribes & Temples i 2 vols., »L'art Maya«, »The Ruins of Uaxactun Guatemalas«, »The Conquest of Yucatan«, »Ingenieros Mayas«, »La vida pre-cortesiana de los indios de Chiapas de hoy« og sammen med Gertrude DUBY Loertscher »La Selva Lacandona« i 2 vols. Desuden flere hundrede artikler, både tekniske og populære.

Adr.: Na-Bolom, Av. Vicente Guerrero 38, San Cristobal, Chiapas, Mexico.

Blom-Bjørner, Sidney, plantagebestyrer, Kenya. F. 10.11.1907, Frederiksberg. S. af cand. pharm., laboratoriedirektør Jes J. C. B.-B. og Dagny, f. Smith. G. 22.4.1949, St. Marks Church, Nairobi, m. Tove E. Blicher Smith, f. 13.6.1913, Kbh., d. af kontorchef i K.T.A.S. Axel S. og Inger, f. Magner.

Schneekloth's Skole og Svanholm Gymnasium 1914—25, Kontorudd., firma: Kristian Stærk, Kbh. (Venesta Ltd. London). Købmandsskolen 1925—28.

Udrejst 1928. Ejer en Residential Estate (25,3 acres) nær Thika, Kenya. Bestyrer af Matunguru Coffee Estate (V. J. Vellissariou (E.A.) Co. Ltd.).

Var medlem af Kenya Defence Force (korporal) fra 1936 indtil korpsets opløsning ved krigens slutning. Derefter Special Police Officer i 3 år, nu medlem af K.P.R. (Kenya Police Reserve) i kampen mod Mau Mau.

Interesser: Samler øst-afrikanske rov-

sturvildt, jagt, naturhistorie, orni-

Matunguru Estate, P.O. Mitubiri, B.E.A.

her, Victor, direktør, Chr.X.Fr. Imø. F. 23.11.1886. S. af fabrikant I. B. og Marie, f. Skaarup. G. 1.11.1911. m. Valborg Paulson, f. 11.12.1887. af direktør Axel P. og Hilda, f. 1887.

etri skole, Kbh., manufaktur­ lærer 1900—05, Købmandsskole. Ved mandlehandel i Kbh. 1905—07, i Tyskland 1908—14.

1916 til Sverige. 1918—33 agent­ sømhed i Stockholm. 1934—52 di­ rektor Malmø mek. Tricot fabri­ kation & Løwengren Tricotage A/S, Kbh.

i bestyrelsen for Dansk Forening, medlem af Foreningen Dan, Malmø, formand i Dansk Hjelpeforening og bestyrelsesmedlem i Malmø mek. fabrik og i Kaffe & Kolonial Kom­ pagni Malmø.

Borgmæstergatan 6, Malmø.

ve, Ove, vandings-ingeniør, Argen­ tina. F. 7.12.1883, Vejlbjby, Fyn. S. af Alfred B. og Mathilde, f. Fick. nt (Kolding) 1902. Cand. polyt. 1904.

1912 ing. hos Burmeister & Wain, 1912—16 hos Pedro Christophersen, a. 1916—21 hos prof. Suenson og hos Kampsax i Kbh., et årstid i Mexiko (Emallierne moderne). 1921—39 styrelsesmedlem hos P. Christophersen i Mexiko. Siden 1937 Ingeniero en el agua General de Irrigacion, a. Driver tillige rådgivende in­ genieurvirksomhed.

Interesser: Kunst-håndværk, spec. por­ celæn og keramik.

C.C.N.º 2; Ciudad de Gral. Alvear, a, Rep. de Argentina.

en, Peter M., sagfører, patent­ advokat, New York. F. 30.12.1881, Østved Vejle amt. S. af købmand Jens B. og v. Vejle, og hustru Caroline, G. 6. m. Julie Patik, f. 24.12.1884, f. af L. Patik og hustru Martha. minner eksamen (Vejle Realskole) på sagførerkontor i provinsen og læste jura.

1911 til USA, bestod prøven v. New York Universitets Law School, New York City, 1920, modtog sagførerbestal­ tning. 1921, specialiserer i patent­ ret, varemærke-ret, praktiserer i New York City siden 1921. Formand for den danske demokratiske afd. New York under præsident valgene: 1940, 48

150 Nassau Street, New York New York.

gaard, Ejner, generalkonsul, skibsmægler, Genua. F. 10.12.1892, Rudersdal. S. af sagfører Valdemar Jenssen B. og Johanne, f. Rasmussen. G.

8.7.1916 m. Lydia Schmidtova (tjekkisk), f. 18.2.

Frederiksborg Statsskole.

Udrejst 1908.

Indtil 1937 indehaver af skibsmæglerfir­ maet Hugo Trumpy, Genua, et af de største shippingsforetagender i Mittel­ havet.

Finsk generalkonsul.

Udentl. dek.: I.Kr.4, Fi.H.R.31.

Adr.: Viale Mojon 2, Genua, Italien.

Boesgaard, Steen, kgl. dansk konsul, skibsmægler, Genua. F. 10.2.1906, Kvistgaard. S. af sagfører Valdemar Trave B. og Johanne, f. Rasmussen (Skrobleve­ gard). G. 6.2.1937, Genua, m. Beatrice de Galleani, f. 13.11.1914, Genua, d. af bank­ direktør, greve Ernesto de G.

Skole: Frederiksværk, siden Lycé Cle­ menceau i Nantes, samt Oxford.

Udrejst 1921. Parthaver i skibsmægler­ firmaet Hugo Trumpy, Genua (Italiens betydeligste) og i flere italienske rederier. Dansk konsul i Genua siden 1947.

Interesser: Sport, ski.

Firmaadr.: Piazza San Siro 10, Genua.

Bojesen, Otto, civilingeniør, Göteborg. F. 8.9.1919, Kbh. S. af sølvsmed Kay B. og Erna, f. Drøge-Møller. G. 12.4.1947 i Göteborg m. Ruth Odqvist, f. 23.4.1926, Göteborg, d. af dir. Torsten O. og Ruth, f. Viggars.

Krebs' Skole, 1924—30; student (Metro­ politanskolen) 1937; cand. polyt., D.T.H., 1943.

Ansat ved: Kbh.'s Amts Vejinspektorat, 1943; A/B Vattenbyggnadsbyrå, Stock­ holm 1944—50; Svenska A/B Christiani & Nielsen, Stockholm 1950—53; leder af af­ delingskontoret i Göteborg fra 1953.

Adr.: Svenska A/B Christiani & Niel­ sen, Packhusplatsen 2, Göteborg C.

Bomskov, Christian, kemiker, Brasi­ lien. F. 2.12.1905, Rischjarupmark, Søn­ derjylland. S. af gdr. Jes H. B. og Ida H., f. Schmidt. G. 21.5.1933, Aabenraa, m. Marie Hoeck, f. 30.8.1902, Kvars, d. af sognepræst Peter H. og Sophie, f. Fried­ richsen.

Realskole (Aabenraa) til 1922, overreal­ skole Flensborg til 1925 (studentereksa­ men), kemistudium v. Kiels Universitet til 1929. Dr. phil. i kemi.

Chef for laborat.afd. v. Kiel Universi­ tets børneklínik 1929—34, kemiker i den vidensk. afd. af fabrikken Promonta, Hamborg, 1934—36, vol. assistent v. Chemischer Staatsinstitut der Universität Hamburg 1936—38, chef for laborat. afd. v. Chirurgische Klinik der Universität Freiburg, direktør for Institut für Fisch­ verwertung der Reichsanstalt für Fischerei i Bremerhaven 1943—45. Til Brasilien 1948. Grundlægger af (1952) og direktør for fabriken »Nutrifabo«: Konserves, tør­ rede frugter etc. Chef for »Divisao de Patologia Experimental, Instituto de Biologia e de Pesquisas Tecnicas« for staten Parana.

Har udgivet ca. 100 publikationer vedr. vitaminer og hormoner.

Interesser: Kunst, maleri og skulptur.
 Adr.: Industrias Nutrifabo, Rua Nunez Machado 30, Curitiba Est. do Parana, Brasil.

Bondesen, Erik, direktør, Bogotá, Colombia. F. 23.7.1915, Kbh. S. af vice-skoleinspektør P. N. B. og Marie, f. Pedersen. G. 18.5.1939, Kbh., m. Gudrun Fich, f. 13.6.1918, Kbh., d. af højesterets-sagfører Oscar F. og Sigrid, f. Mallng.

Student (Metropolitanskolen) 1933, cand. phil. 1934, cand. polyt. (B), D.T.H., 1938. Ingeniør hos F. L. Smidt ved Kbh.s Havnevesen og A/S Dominia 1944-47.

Udrejst 1947 som ingeniør ved og leder af Christiani & Nielsens nystiftede afdeling i Colombia. 1949 direktør.

Adr.: Christiani & Nielsen Ltda, Edificio Berna, Carrera 9, 16-20, Bogotá, Colombia. Apartado Aereo 5098.

Bonne, Thorkild, forretningsmand, Sekondi, Guldskysten. S. af prokurist L. B. G. 12.2.1955, Holy Trinity Church, Amberley, Glos., England, m. Ann Mitchell Duncan, d. af T. M. D.

Ansæt i Ø.K.'s filial i Takoradi. Skov- og savmølle drift, im- og export.

Adr.: Messrs. R.T. Briscoe Ltd., (The East Asiatic Co., Ltd.), P.O.Box 223, Takoradi, Gold Coast Colony, Africa.

Bonneland, Rasmus, bankbestyrer, Canada. F. 14.3.1905, Dyrreborg, Fyn. S. af fisker og lods Hans B. og Christine, f. Jeppesen. G. 28.11.1931, Winnipeg (Ansgar Luth. Church) m. Marie Sørensen, f. 8.7.1905, Koberup, Viborg amt, d. af bilejer Mads S. og Maren, f. Petersen.

Realeksamen, Faaborg 1921, handels-eksamen sst. 1923, associate og fellow Canadian Bankers' Association 1930-33, og Queen's University, Kingston, Ont. Canada. Assistent i danske banker 1921-29. Til Canada 1929. Afdelingsbestyrer for Bank of Montreal.

Interesser: Husflidsarbejde, jagt og fiskeri.

Tidl. formand for Dansk Brodersamfund, Winnipeg. Kaptajn i reserven i den canadiske hær (1943).

Adr.: C/o Bank of Montreal, Prince Albert, Sask. Canada.

Borges, Paul, farm direktør, England. F. 22.5.1898, Borreby ved Skelskør. S. af godsforvalter på Borreby A. A. B. og hustru, f. Benzen. G. 16.12.1924, Colchester m. Ethel M. Crowe, f. 20.4.1900, London.

St. Andreas Collegium, Ordrup, student 1916. Udrejst 1920. Siden 1923 direktør for Braiswick Fruit Farms Ltd., frugtplan- tage og avlsbrug.

Byrådsmedlem Colchester Borough Council fra 1947, amtsrådsmedlem for Essex 1948-51.

Adr.: Braiswick Farm, Mile End, Colchester, Essex, England.

Borrit, Svend, civilingeniør, Mocambique. F. 1.9.1917, Kbh. S. af fabrikant V. B. og Inger, f. Jensen. G. 5.1.1943, Kbh., m. Grete Cantor, f. 26.1.1920, Kbh., d. af grosserer Sigurd C. og Edith, f. Garlin.

Realeksamen (Frederiksberg Gymnasium) 1934, bankeksamen Købmandsskolen, Kbh., 1937, afgangseksamen fra Handelshøjskolen Erhvervs-økonomiske studium (H.A.) 1940, cand. polyt. (B) 1946. Fra 1934-50 ansættelser ved vekselerer- og bankier-firmaet H. C. Møller, Kbh.; Bankhaus Georg Hauck & Sohn, Frankfurt am Main; rådg. ing. O. Brødsgaard, Kbh.; Københavns Frihavn A/S, Kbh, ingeniør & handelsfirmaet Gustav Gyde & Munksdorf, Kbh., Fælleskontoret for Jern og Metal, Kbh., og Christiani & Nielsen, Kbh.

Udrejst 1950 som ingeniør hos Christiani & Nielsen (SA) (Pty) Ltd, Mocambique afdelingen.

Adr.: Christiani & Nielsen, Caixa Postal 1074, Beira, Portug. Østafrika.

Bosselmann, A., R.Dbg, forretningsmand, San Francisco. F. 29.7.1888, Kbh. G. 7.5. 1938 m. Elena Mikhailovna, f. 10.7.1900, Orel, Rusland.

De Forenede Kirkeskoler, Købmandsskolen (Foreningen til unge Handelsmænds Uddannelse).

Ansæt hos Det Østasiatiske Kompagni A/S 1908-48. Assistent ved Shanghai kontoret 1909-15, medbestyrer af Hankow kontoret 1915-20, vikar for Shanghai kontorets bestyrer 1921, bestyrer af Hankow kontoret 1922-46, ved hovedkontoret 1947, afgået med pension 1948.

Ulonnet dansk konsul i Hankow 1931-47, med kgl. udnævnelse fra 1930, ulønnet svensk konsul i Hankow 1937-45, varetager af belgiske interesser i Central Kina under 2. verdenskrig, fra 1931 formand for Dansk Handelskammer i Hankow, fra 1932 formand for det internationale handelskammer (The Committee of Foreign Chambers of Commerce); senere tillige formand for The Exporters' Association i Hankow.

Udenl. ordener: B.K.L., S.V.31.

Adr.: 847-31st. Ave, San Francisco 21, Calif., USA.

Boysen, Jørgen, Chr.X.Kr.E.M., bestyrer, Montreal. F. 29.5.1907, Møgeltoender. S. af trælasthandler, fabrikkejer Johan Vilhelm B. og Marie, f. Jensen. G. 16.1.1943, Montreal, m. Joan Winifred Whelan, f. 13.5.1916 i London, d. af købmand Stephen W. og Daisy, f. Barnett.

Mellem-skole, 4 års handelslære, H. C. Storke, Augustenborg, handelskole og 1 år fagskole, dansk soldat, Haderslev.

Udrejst til Canada 1930. Bestyrer af »Peel Windsor Lunch« Ltd., Restaurant. Sekretær og formand for Danish Canadian Society Inc.

Dekorationer: Defencemedal, C.V.S.C., War Medal 1939-45.

Adr.: 1016 St. Catherine, St. West., Montreal, Que., Canada.

Braae, Ben, civilingeniør, Stockholm. F. 28.12.1912 i Kbh. S. af tandlæge Niels B. og fhv. formand for Statens Husholdningsråd Karen, f. Tyggstrup. G. 12.6.1943 m. Raphaële Carry, f. 29.5.1905 i Rom, d. af redaktør François C. og Alice, f. Péreard.

Student (privat dimitret), 1931; cand. phil., Kbh. Univ., 1932; cand. polyt., D.T.H., 1936; teknologie licentiat examen ved Chalmers tekniska Högskola, Göteborg, 1954.

Ved A/S Tuborgs Bryggerier 1936—38, A/S Aarhus Oliefabrik 1938—43; Ingeniørsvenskaps akademien, Stockholm, 1943—47. Siden da A/B Separator, Stockholm.

Har udgivet: »The Production of Transformer Oil by Hydrogenation of Swedish Shale Oil« (I. V. A.s handlinger nr. 211). Udgivet afhandling om mineralolie, kemi og de fede oliers kemi. Udtaget en del patenter.

Adr.: A/B Separator, Fack 2, Stockholm-Tull.

Bramsen, Svend, direktør, Chicago. F. 4.12.1899, Sønder Bjært. S. af proprietær Niels Dahlmand B. og Sidde, f. Weissing. G. 13.8.1932 m. Elizabeth Hastie, f. 28.12.1901, Rutherford, N.Y., d. af John C. H. og Cora, f. Bowman.

Maskiningeniør fra Odense Maskinbygnings Teknikum, Charlottenburg Technische Hochschule, Berlin.

Til USA 1925. Ingeniør v. Binks Mfg. Co., Chicago 1925—30, chefingeniør og underdirektør 1930—40, direktør og medejer, Spraying Systems Co. Bellwood, Ill. (etabl. 1940), filialer i flere lande uden for USA. 23 patenter på produkter, som er i brug over hele verden.

Adr.: Spraying Systems Co. 3201 Randolph St. Bellwood, Ill. USA.

Brandt, Ernst, kgl. dansk general-konsul, R.Dbg., Chr.X.Fr.M., Cairo F. 14.11.1885, Kbh. S. af maskinarbejder Mozart B. og Camilla, f. Jensen. G. 18.11.1919, Kbh., m. Thelxinoij Guldjides, f. 6.8.1896 i Konstantinopel, d. af Basile G. og Marie, f. Condofriou.

Præliminæreksamen 1900, Købmandskolen, Kbh., 1900—05, læretid hos Holger Petersen, Kbh., 1900—05.

Til Ægypten. Administrateur délégué i Ernst Brandt & Co., kommanditselskab (1.1.1954 overgået fra A/S Brandt & Co. Ltd., der 1917 overtog firma Ernst Brandt, stifter (1908), Cairo og Alexandria. Interesser: Musik, antroposofi.

Formand i Den slesvigske Krigsfangekomité, Cairo, 1919, kgl. dansk konsul i Cairo fra 1926, personlig titel af og rang som generalkonsul 1951.

Adr.: Rue Soliman Pacha No 4, Cairo, P.O.Box 1390. tlgr.: »BRANDT CAIRO«.

Brandt, E. V., kunstmaler, forfatter, Tunis. F. 3.7.1880, Odense. S. af jernstøber Knud B. og Petra, f. Petersen.

Student, cand. phil., ufgang fra Akademiet i Kbh.

Siden 1913 bosat i Tunis.

Har skrevet og illustreret: Karthago — Tunis i Tekst og Billeder, 1933, Karthago i Fortid og Nutid, 1939, Tunis, Bygninger og Mennesker, 1947, Tunesiske Eventyr, 1954.

Adr.: Sidi-bou-Said, Tunis.

Brandt, Mogens, konsulssekretær, Genua. F. 17.9.1915, Kbh. S. af grosserer Johannes B. og Anna, f. Sørensen.

Student (Østre Borgerdydskole) 1934, uddannelse hos C. K. Hansen og D/S »Dannebrog«, Kbh. 1934—40, Købmandskolen Shippingskole 1937, diplom fra universitetet for udlændinge i Perugia som lærer i italiensk 1943.

Knyttet til kgl. dansk konsulat i Genua 1940—43, i Rom 1943—45, prokurist i »Intraco«, Genua, 1945—49, siden da konsultssekretær ved det kgl. danske konsulat, Genua, desuden tilknyttet skibsmæglerfirmaet Hugo Trumpy, og sekretær ved det finske generalkonsulat i Genua.

Adr.: R. Consolato di Danimarca, Piazza San Siro 10, Genua, Italien.

Bredsdorff, Elias, universitetslektor, Cambridge. F. 15.1.1912, Roskilde. S. af højskoleforst. Thomas B. og Margrete, f. Lunn. G. 9.1.1954, m. Anne Lise Neckelmann, f. 26.2.1921, Frdbg, d. af dir. Hother N. og Karen, f. Behrend.

Student (Roskilde) 1930; cand. mag. (engelsk og dansk) Kbh. Univ. 1938; M.A. (Cantab) 1950.

Seminarlærer v. Vordingborg Seminarium 1939—45; redaktør af »Frit Danmark« 1945—46; Queen Alexandra Lecturer in Danish, University College, London, 1946—49 og Director of Anglo-Danish Students Bureau, London, 1946—49. University Lecturer in Danish in the University of Cambridge, siden 1949.

Publikationer: »D. H. Lawrence — et forsøg på en politisk analyse«, 1937; »Corsaren«, 1941; »John Steinbeck«, 1942; »Danish Literature in English Translation — a bibliography«, 1950; »An Introduction to Scandinavian Literature« (sammen med Brita Mortensen og R. Popperwell), 1951; »H. C. Andersen og Charles Dickens«, 1951; »H. C. Andersen og England«, 1954; »Danish — an Elementary Reader and Grammar«, 1956.

Adr.: 35, Millington Road, Cambridge, England.

Bremer, Carlos, bladudgiver. R., Buenos Aires. F. 12.3.1882, Merløse sogn, Holbæk amt. S. af toldassistent Eduard B. og Caroline, f. Sørensen. G. 31.7.1908, Bs. Aires, m. Gertrud Christensen, f. 1.7.1879, Kbh., d. af piano-instrumentmager Søren C. og Vibeke, f. Olsen.

Præliminæreksamen, Holbæk Kommunale Realskole 1898, toldkontorist.

Udrejst til Argentina 1904. Boghandler og bogholder. Stifter og leder af reklamebureau C. Bremer & Hijos og »The Argentine Magazine« (1921).

Interesser: Danske oldtidsminder og de første beboere i Sydamerika, særlig Argentina.

Tidl. formand for Dansk Klub, Bs.Aires.
Adr.: Calle Esmeralda 634, Buenos Aires, Argentina.

Bretow, Poul, ingeniør, Venezuela. F. 28.12.1901, Korsør. S. af brovagt Jens Peter B. og Caroline, f. Christoffersen. G. 28.12.1940, Tokyo, m. Nobue, f. Ito, d. af kaptajn Tokutaro Ito og Kikka, f. Yajima. Borgerskolen og Teknisk Skole, Helsingør, kursus ved King Edward High School, og University of British Columbia, Vancouver, B.C. Canada.

Udrejst 1921. I Europa 1921—27, Ægypten 1927—28, Yokohama, Japan, 1928—41, Vancouver, B.C. Canada, 1941—46, Caracas, Venezuela, fra 1946. Egen forretning »Empresa De Combustione Instalaciones Industriales» grundlagt 1950.

Interesser: Samler af gammel japansk kunst.

Udenl. Ordener: Ridder af St. Georges Ordenen.

Adr.: Quinta »El Milagro», Avenida el Mango, Urbanizacion San Antonio, Caracas (el este), Venezuela.

Breyen, Birger Even, kgl. dansk generalkonsul. K.Dbg., D.M., p.p. Torino. F. 27.12.1878, Kbh. S. af toldkasserer H. F. B. og Laura, f. Christensen. G. 15.4.1909 m. Francesca Barelli, f. 19.7.1887, Torino, død 1950, d. af grosserer F. B. og Afronsina, f. Lupottii.

4^{te} kl. hovedeksamen 1897, uddannet i A/S Nordisk Genforsikrings-Selskab og i forsikrings A/S Skandinavien 1898—1901.

Kontorchef i Forsikrings A/S Savoia, Torino 1902—05, i forsikrings A/S Danske Lloyd 1906—07, generalagent for Danmark f. udenlandske forsikringselskaber 1908—09, direktør f. Max Levig & Co.'s jyllandsfilial i Aarhus 1910—16, im- og eksportforretning i Kbh. 1917—18, i Torino fra 1919.

Æresmedlem af komiteen for: »Salone Internazionale della Tecnica», Torino

Udenl. Ordener: I.Kr.3, og »Prins Valdemar og Prinsesse Marie Fonds æres-
emblem i sølv.

Adr.: Corso Vittoria Emanuele 72, Torino, Italien.

Brink, Aage, ingeniør, direktør, Cape Town. F. 1.5.1912, Oppesundby. S. af bankdirektør Søren B. og Clara, f. Fischer-Møller. G. 17.3.1935, Kbh., m. Mercia Bjørk, f. i Bombay, d. af pastor Gustav B. og Hulda, f. Ekedahl.

Frederikssunds Realskole, student, Ordrup Gymnasium, 1930, cand. polyt. (B), DTH 1935.

Udrejst 1938 som ingeniør for F. L. Smith & Co. A/S. Fra 1941 ingeniør v. Christiani & Nielsen (S.A.) (Pty.) Ltd., Durban og Capetown. 1946 teknisk direktør for Anglo Alpha Cement Ltd., der kontrollerer og bestyrer 4 sydafrikanske cementfabrikker og andre industrier. 1951 bygningsdirektør for South African Coal, Oil & Gas Corporation Ltd., et regeringsfinansieret firma, ledede opførelsen af et £ 36.000.000 syntetisk olieværk med ke-

miske industrier og en by med indtil 10.000 funktionærer og arbejdere. Fra 1956 dir. for Christiani & Nielsen (S.A.) (Pty.) Ltd., P.O.Box 2827, Cape Town, South Africa.

Brisson, Carl, skuespiller, R. Dbg., Chr.X.Fr.M.p.p. F. 23.12.1893, Kbh. S. af arbejdsmand Carl Pedersen og Kirsten, f. Madsdatter. G. 24.10.1915 m. Maria Laurenze (kaldet Cleo), f. 13.9.1894, Kbh., d. af maskinarbejder Carl J. Jørgensen og Mathilde, f. Wenck.

Mælkedreng, bryggeriarbejder, bokser; danser og skuespiller med første optræden på Sommerlyst i Kbh. 1916; optræden i Stockholm 1917; skuespiller i London 1919, ved Dalys Teater. Rejse til Sydafrika 1920—21; begyndte at optræde i films i England 1925. Direktør for eget teater i London 1926—33; filmsskuespiller hos Paramount i Hollywood, Amerika fra 1934; Carl Brisson Production, London 1940; optræden med »One man show» på hoteller og klubber i USA fra 1942; Prince Danilo og Merry Widow i Philharmonic Auditorium, Los Angeles, 1951. Television show, New York 1955.

Hovedroller: Danilo i Den glade Enke; Prins Carl i Katja danser; Max i Yvonne; Harry Conder i Dollarprinsessen; d'Artagnan i Tre Musketerer; Apachen i Apachen; Harry i Wonderbar; løjtnant Gregory i The Forbidden Melody (New York); Rosza Sandor in Venus in Silk; Nutana i Aloma and Nutana; koncerter i Danmark og Sverige samt genoptræden på Palladium, London 1949 og 1952. Genoptræden Cafe de Paris, London 1955 og gæsteoptræden Ambassadeur, København samt i Aarhus og Oslo 1956.

Æresborger i Washington D. C., Hartford, Connecticut og Minneapolis, Minnesota.

Udenl. orden: S.V.31.

Adr.: 112 Central Park South, New York 19, N.Y., USA.

Brix, Harald, tandlæge, D.D.S., Rio de Janeiro. F. 29.12.1891, Thisted. S. af A. E. B. og Maria, f. Sørensen. G. 17.2.1930, Progreso (Prov. St. Fé, Argentina), m. Angela Cerutti, f. 26.9.1903, Tontona, Italien, d. af købmand Guisepe Cerutti, og Rosa, f. Lugani.

Elev fra Aalborg Latinskole, tandlægeeksamen i Kbh. 1913.

Udrejst til Schweiz som assistent 1913, til USA i efteråret 1915, tog D.D.S. uddannelse ved The Temple University, Philadelphia, Pa., til Brasilien i efteråret 1916, hvor siden bosat som tandlæge i selvstændig virksomhed efter at have taget landets eksamen.

Adr.: Ave. Pres. Wilson 165-12°, Sala 1205, Rio de Janeiro, Brasilien.

Broberg, T. N. A., vice-konsul, Ciudad Trujillo, Republica Dominicana. F. 20.2.1906, Ordrup. S. af orlogskaptajn Christian A. B. og Dagny, f. Pedersen. G. 22.11.1930 m. Amanda Forteza, f. 1.4.1913, d. af købmand Rosendo F. og Cândida, f. Correa.

Realeksamen 1923, St. Petri Deutsche Realschule, Kbh., Higher Accountancy-eksamen, La Salle Extension University (Chicago) 1932.

Lærling i sukkerindustrien på Santo Domingo 1923—26, kontorchef 1927—44, anderridirektør Ozama Sugar Co., Ltd. 1944—46. Secretary-Treasurer i Dominicanske Sukkerproducenters Forening 1944—1953, medstifter, vice-præsident og Treasurer, Cia Anglo Americana, C. por A., (etabl. dec. 1946), Ciudad Trujillo, bestyrelsesmedlem & sekretær Cia. de Petroleo Trinidad (Santo Domingo), C. por A. Subsidiary of Trinidad Leaseholds, (London).

Adr.: Emilio Prud'Homme 18, Ciudad Trujillo, DSD. P.O.Box 16.

Brockenhus-Schack, Henrik, direktør, greve, R.Dbg., Chr.X.Fr.M., p.p. London. F. 17.4.1900, Stockholm. S. af Kmhr., greve F. A. V. B.-S. og grevinde D. B.-S., f. komtesse Danneskiold-Samsøe. G. 7.10.1932, Shanghai, m. komtesse Alette Krag-Juel-Vind-Frijs, f. 21.2.1909, Halsted Kloster, d. af lensgreve F. K.-J.-V.-F. og lensgrevinde Helle, f. komtesse Krag-Juel-Vind-Frijs.

Student (Metropolitanskolen) 1918, cand. polyt. (B), Polyteknisk Læreanstalt, 1924. Værnepligtig (livgarden) 1924—25. Ansat i Det Store Nordiske Telegrafelskab 1925: Newcastle, Calais, Paris, London 1927—29, Kbh., Shanghai 1930—38, London siden 1939. Direktør for Det Store Nordiske Telegrafelskabs afdeling i England siden 1946, repræsenterant i England for Det Store Nordiske Telegrafelskabs Holding Co., siden 1946.

Interesser: Kunst, sport.

Værge for Den Danske Kirke i London Udenl. Ordener: A.F.L.3; Stb.B.E.5.

Adr.: The Great Northern Telegraph Co. Ltd. 5 St. Helens Place. London. E.C.3.

Broe, Ellen, director, London. F. 11.2.1900, Horsens. D. af fængselspræst Peter J. B. og Anna, f. Raahauge.

Realeksamen (Rahsens Latinskole) 1916. Sygeplejeuddannelse, Bispebjerg Hosp. 1921—25. Studieophold i USA 1936—37, 1947 og 1950—51.

Sygeplejearbejde i England, Frankrig, Holland, Marocco og USA. 1933—38 oversygeplejerske, medicinsk afd. Sundby Hospital, Kbh. 1938—50 kursusesler v. Aarhus Universitets kursus for sundhedsplejersker. Ved The Florence Nightingale International Foundations sammenslutning med The International Council of Nurses i 1949 tiltrådt som direktør for F.N.I.F.

Fire gange delegeret for Dansk Sygeplejeråd v. internationale kongresser.

Adr.: Florence Nightingale International Foundation Headquarters, 1 Dean Trench Str., Westminster, London, S.W.1.

Bronée, Kurt, fabrikant, Hamborg. F. 27.1.1881, Rødby. S. af ur- og instrumentmager Hans C. B. og Mathilde, f. Jacobsen. G. 1905 m. Alma Grage, f. 9.9.1885,

Helsingør, d. af stabssergent Frederik W. G. og Anna, f. Hakman.

Højbergs Skole og Teknisk Skole i Helsingør, volontør i Hamborg.

Udrejst 1902. Oprettede samme år firmaet Wärmemesser Kommandit Gesellschaft Bronée. Fabrikation af varmemålere og andre tekniske måleapparater. Virksomheden indstillet under 1. verdenskrig, genoprettet efter krigen i Berlin og Hamborg, ødelagt ved krigshandlinger 1945, genoprettet 1950.

Adr.: Spaldingstr. 4, Hamborg. Tlgr.: Wärmehähler, Hamborg.

Broly, Otto, forstkandidat, Kenya. F. 27.1.1919, Tarup, Fyn. S. af mejeribest. Carl W. B. og hustru, f. Nielsen. Præliminæreksamen (Kbh. Univ.) fra »Kursus af 1878«, Odense, 1935. Forstkandidat 1943.

Forstassistent, Palsgård Statskovdistrikt, Bistrup skovdistrikt og Dronninglund Storskov skovdistrikt 1943—51.

Udrejst 1951. Assistant Manager på Karanu Coffee Estate, Arusha, Tanganyika, 1951—52, Assistant Manager på Ndareda Estates, Babati, Tanganyika, 1952. Saw Mill Manager på Kiptunga Saw Mill under Mariashoni Division of Amalgamated Saw Mill (E.A.) Ltd.

Adr.: Kiptunga Saw Mill, Private Bag, P.O. Elburgon, Kenya Colony.

Bruun, Geo. T., elektroingenør, Pittsburgh. F. 5.8.1886, Varde. S. af sognepræst Christian B. og hustru, Cæcilie. G. 19.8.1914, Detroit, m. Bertha Servenack, f. 11.2.1894, USA.

Esbjerg Realskole, Sorø Akademi, E.E. & M.E: eksamen i Tyskland 1910, videregående studier i USA.

Udrejst 1910. Tidl. virksomhed: Electrical Engineer & Designer, Cutler Hammer Mfg. Co., Westinghouse Electric & Mfg. Co. Canada og USA, J. & L. Steel Electrical Engineer og Manager. Electrical Dep't, Koppers Co., Pittsburgh, 1915—53. Siden 1953 rådgivende elektroingenør.

Adr.: 1100 Lancaster St, Pittsburgh 18. Pa. USA.

Bruun, Holger, direktør, civilingenør. R., Chr.X.Fr.M., Stockholm. F. 5.11.1896, Melby, Nordsjælland. S. af skoleinspekt. Hans Peder B. og Kristine, f. Ravn. G. 23.6.1927 i Hobro m. Gudrun Sodemann, f. 3.5.1904, Ringkøbing, d. af apoteker Leonhard C. F. S. og Karen S., f. Mikkelson.

Student (Vestre Borgerdydskole) 1915, cand. phil. 1916, cand. polyt., D.T.H., Kbh., 1920.

Ved entreprenørfirmaet Philip Petersen & Arvid Holm, Kbh., 1920—21, stadsingeniørkontoret, Kbh., 1921—24, Monberg & Thorsen, Kbh., 1924—30. Grundlagde og var adm. direktør og teknisk chef for Monberg & Thorsen A.B., Stockholm, 1930—52. Teknisk konsulent, specielt indenfor entreprenørfaget, og egen virksomhed siden 1952. Medindehaver af I/S FOSS-KRAFT, Reykjavik (en dansk-svensk sam-

menslutning af entreprenører, som 1950—54 har udbygget Islands hidtil største vandkraft »Nedre-Sog«, baseret på afvanding af Tingvallasøen).

Var sammen med redaktør Aage Heineberg udgiver af »Friheden, organ for danske ude og hjemmets«, trykt på dansk i Stockholm 1944—46.

Bestyrelsesmedlem af Dansk Forening i Stockholm.

Adr.: Saltsjö-Duvnäs, postbox 26, Sverige.

Bruun, Kaj, optiker, Reykjavik. F. 1899, Kbh. S. af ingeniør O. B. og hustru, f. Scheel. G. 1928 m. Snjolaug.

Optikeruddannelse. Til Island 1923. Grundlagde eget firma (Gleragnabudini) i Reykjavik 1925 (optik, foto). I flere perioder bestyrelsesmedlem i Det Danske Selskab (sekr., næstfmd., fmd.). Repræsentant for Island for Dansk Samvirke.

Adr.: Laugaveg 2 (postbox 222), Reykjavik, Island.

Bruun, Otto J., direktør, R. Dbg., Slough, England. F. 2.6.1892, Vejle. S. af tandlæge Johannes B. og Julie, f. Jespersen. G. 18.12.1927, Kbh., m. Ebba Klindt-Jacobsen, f. 6.1.1899, Frederiksberg, d. af anlægsgartner K.-J. og Tine, f. Pedersen.

Realeksamen (Vejle høiere Almenskole) 1909, handelsuddannelse, Flensborg, Hamborg, Montevideo, Buenos Aires 1909—14, ingeniørstudium, London 1939—43.

1915 direktør f. A/S Nordisk Tube-fabrik, Vejle, 1917 f. A/B Nordiska Tub-fabriken, Kungsör, Sverige, 1918 f. Andersen & Bruuns Fabriker, Vejle, 1918 f. A/S De Danske Kapsel-fabriker, Kbh., 1933 f. Andersen & Bruun (British) Ltd., England, 1945 f. Tubes, Foil & Capsules (Export) Ltd., England, 1950 f. Impact Extrusions Ltd., England. Formand i bestyrelsen: Andersen & Bruun's Fabriker A/S, Kbh., A/S De Danske Kapsel-fabriker, Kbh., Andersen & Bruun (England) Ltd., Slough, England, Tubes, Foil & Capsules (Export) Ltd., Slough, England, Impact Extrusions Ltd., Feltham, England, formand for ingeniørafdelingerne i ovennævnte selskaber og leder af den tekniske forskning.

Oprettet fabriker for kapsler og tuber i Norge, Sverige, Tyskland, Holland, Belgien, Schweiz, Østrig, Italien, Frankrig, England, Portugal, Grækenland, Canada, USA, Brasilien, Uruguay, Argentina, Chile, Australien, Indien, Syd Afrika Udgivet: »The Bruun Plan for Industrial Development« 1944 og »A Policy for Industrial Expansion« 1945. Opfinder af talrige maskiner og fabrikationer.

Interesser: Anvendt metallurgi og teknologi, filatel.

Indbudt medlem af Dansk Ingeniørforening, 1947.

Adr.: »The White House«, Stoke Park, Slough, Bucks, England.

Brüel, Torben, forstkandidat, Prae, Thailand. F. 23.6.1921, Højrup sogn,

Sønderjylland. S. af hofjægermester G. L. B. og Else, f. Østrup. G. 25.6.1948 Danske Konsulat, Bangkok, m. Cecillie Lundqvist, f. 17.1.1923, Hillerød, d. a arkitekt C. L. og malerinde A. L., f. Nielsen.

Student (Aabenraa Statsskole) 1940 forstkandidat 1946, ansættelse Ø.K. 16 1946.

Udrejst august 1946 til Ø.K.'s teakskov i Thailand, assistent til sept. 1952, her efter leder af arbejdet.

Adr.: The East Asiatic Co. Ltd., Prae Thailand.

Brynoldt, Christian, ingeniør, Pittsburgh. F. 1.4.1881 i Kåltred, Bregninge S. af købm. J.P.B. og hustru, f. Sørensen Student (Lyceum) 1901. Cand. polyt. D.T.H., 1909.

Tog efter eksamen til USA. Et par år på et ingeniørkontor i New York, beskæftiget med projektering vedr. New Yorks vandforsyning. Derefter ingeniør senere overingeniør og derefter konsulent ved The Blaw-Knox Company, Pittsburgh Pa. Har for dette firma og senere som selvstændig rådg. ingeniør udført en række meget store vejbygnings-, bro-, kanal- og tunnelanlæg i Amerika og andre verdensdele.

Adr.: 1900 Mulhattan, Squirrel Sq. Hill Pittsburgh, Pa., USA.

Brøndum, Erik, direktør, Lima. F. 14.7.1915, Balle pr. Silkeborg. S. af lektor Jens B. og Agnes, f. Hjorth. G. 21.3.1942 Barcelona, m. Terese, f. 9.5.1922, Brünn d. af prof. Pringsheim og Luise, f. Vogt Realeksamen, Esbjerg Statsskole, 1931 handelslære, Silkeborg Maskinfabrik, afg. eks., Pitman's College, London, sept. 1937 kursus på Techn. Hochschule, München

Ansat i maskinimport i Barcelona 1941—43, derfra til Peru, ansat i svensk maskinimport firma. Oprettede 1947 firma Mecano, S.A., Lima. Import af navnlig danske maskiner.

Adr.: Mecano S.A., Edificio San Carlos Of. 402, Nicolas de Rivera El Viejo 130. Lima, Peru.

Brøndum, Paul V., chefingeniør, N.J. USA. F. 5.11.1899 i Nakskov. S. af prokurist Thorvald B. og Vilhelmine, f. Bjergsted. G. 3.12.1927, New York, m. Karin Hermansen, f. 24.12.1904, Nådager Randers amt, d. af direktør Peter M. H. og Alberta, f. Andersen.

Aalborg Kathedralskole, 1916, lærling motorfabr. »Densil«, Aalborg, 1916—20 afgang fra maskinteknikum, Odense 1923 Værkfører hos Thomas B. Thrige Odense, 1923—27, ingeniør, American Car Co., Newark, 1927—29, Western Electric Co., Kearny, 1929—32. Siden da chefingeniør, Elektro Lift, Inc., Clifton (fabrikation af elektriske motorlifter).

Adr.: Electro Lift, Inc., 204 Sargeant Avenue, Clifton, N.J., USA. Privat: 9f Essex Avenue, Bloomfield, N.J., USA.

Brøndum-Nielsen, Henning, civilingeniør, London. F. 2.7.1920, Tranebjerg

S. af prof. dr. phil. Johannes B.-N. og Anna, f. Christensen G. 2.7.1948, Gentofte, m. Hanne Bøcher, f. 24.2.1917, Kbh., d. af læge Einar B. og Catinka, f. Andersen.

Cand. polyt., D.T.H., 1943. 1943—46 A/S Nordisk Kabel- og Trådfabrikker, Kbh., 1946—47 studier i England, 1947—49 A/S Kastrup Glasværk, Kbh.

Udrejst 1949. Knyttet til Glass Technical Services Ltd., London, som Company Director (rådg. for glas og glasfabrikation).

Adr.: Glass Technical Services Ltd., 52/54 High Holborn, London W.C.1.

Budtz-Olsen, Otto E., docent, dr. med., Sydafrika. F. 3.12.1908, Nykøbing F. S. af læge Alfred J. O. og læge Eleonora C., f. Budtz. G. 1.12.1924, Cape Town, m. Mary (Molly) Huntly, f. 26.1.1914, Durban, d. af Victor H. og Coral, f. Spearman.

Student (Katedralskolen, Nykøbing F.) 1926, cand. phil. Kbh. Univ. 1927, M.B., Ch.B. (embedseksamen) University of Cape Town 1942, studerede i Oxford 1947—49, M.D., Cape Town 1950.

Ophold i Paris 1928—29, Newcastle-on-Tyne 1929—31. Senior Lecturer, Department of Physiology, University of Cape Town fra 1950. Udgivet »Clot Retraction«, monografi, Oxford (1951).

Interesser: Afrikansk ethnologi.

Adr.: University of Cape Town, South Africa.

Buhelt, Svend K., civilingeniør, Caracas. F. 20.2.1908 i Randers. S. af lærer Rud. B. og Christiane, f. Munck. G. 8.1.1939 i Frederikshavn, m. Ellen Prip Bonnesen, f. 30.3.1917, Frederikshavn, d. af købmand Ejnar B. og Andrea, f. Hansen.

Student Randers 1926, cand. polyt. (B), D.T.H., Kbh., 1932.

Kampsax, Persien 1934—38, vejbygning, Danmark 1938, Christiani & Nielsen, Venezuela 1939—45. Ansat i C.A. Constructora M.O.V., Caracas, 1945, senere medindehaver og underdirektør. Firmaet grundlagt 1934 med generalkonsul J. M. Mogensen som direktør.

Adr.: Edificio ARAURE 402, Calle Real Sabana Grande 151, Caracas, Venezuela.

Buhl, Povl B., civilingeniør, Chr.X. Fr.M., Tyrkiet. F. 21.7.1910, Frederiksberg. S. af distriktsingeniør cand. polyt. Harald V. B. og Martha, f. Koch. G. 1' 24.8.1937, Teheran, m. Ida Fangel, f. 6.7.1914, Kbh., d. af kontorchef Holger F. og Ernestine, f. Gad. G. 2' 12.5.1947, Almind v. Kolding, m. Pallene Koefoed, f. 12.5.1911, Frederiksberg, d. af amtmænd Ove Høegh-Guldberg K. og Gerda, f. Høegh-Guldberg.

Cand. polyt. (B), 1935.

1936—40 og 1944—51 hos Kampsax, Iran, 1940—44 i regeringens tjeneste, Iran, 1951—53 entreprenørvirksomhed i Iran, fra 22.2.1954, Kampsax, Tyrkiet.

Bundesen, Herman N., sundhedsdirektør, Chicago. F.27.4.1882, Berlin. S. af Herman N. B. og Ida A. H., f. Klein.

G. 6.3.1909, Chicago, m. Rega M. Russell. South Division High School, Northwestern University Medical School, M.D. 1909.

1909—12 1st Lieut., US Army Medical School, 1914 Health Officer, Chicago Health Department, 1914—22 Asst. Bureau Chief & City Epidemiologist, Health Dept., 1915 Consulting Surgeon, Illinois Central Railroad, 1922 Asst. Collaborating Epidemiologist, US Public Health Service, 1922—27 Commissioner of Health, 1927—28 Director of Health, Sanitary District of Chicago, 1928—31 Coroner of Cook County, Director of Cook County School of Nursing, 1942—45 Chief of Emergency Medical Services, Chicago Metropolitan Area for Civilian Defense, 1947—53 Vice-President, Board of Directors Municipal Tuberculosis Sanitarium, 1927—36 Health Editor, Chicago Daily News, Lecturer on public health administration, University of Chicago. Siden 1931 President, Board of Health.

Forf. af over et halvt hundrede publikationer vedr. sundhedsvæsen, spec. m. h.t. børn.

Interesser: Havebrug. Bowling.

Medlem af en lang række videnskabelige selskaber i Danmark og USA.

Udmærkelser: Centennial Award, fra Northwestern University; anerkendt af Chicago City Council for virke som Commissioner of Health 1927. Modtog Chicago Daily News' prisbelønning »for the most beneficial action for humanity by a resident of Greater Chicago« 1926.

Adr.: Chicago Board of Health, 54 West Hubbard Street, Chicago 10. Ill.

Busch, C. C., direktør, konsul., St. Thomas, V.I. F. 11.1.1902, Frederiksberg. S. af trafikkontrollør V. E. A. B. og Johanne Cathrine, f. Becher. G. 14.8.1930 m. Gunnlaug Jørgensen, f. 14.4.1908 i Trondheim.

Student (Østersøgade Gymnasium) 1920; cand. phil.

Ansæt i Ø.K. fra 1921. Direktør for Vest-Indisk Co. fra 1951.

Repræsentant for Dansk Samvirke.

Adr.: »Denmark Hill«, St. Thomas, V.I., USA.

von Bülow, Adam, direktør, vicepræsident, konsul, São Paulo. F. 28.7.1920, Lencóes, Estado São Paulo. S. af konsul, direktør C. A. v. B. og Adda, f. Schulin. G. 27.6.1942, São Paulo, m. Virginia Boyes, f. 9.1.1919 São Paulo, d. af dir. Herbert B. og Elvira, f. Sterry.

Student (Sorø Akademi) 1939.

1942 ansat i bryggeri og mineralvandsfabrik »Cia. Antarctica Paulista, Indústria Brasileira de Bebidas e Conexos« São Paulo; fra 1948 direktør i samme firma og fra 1953 direktør og vicepræsident. Ejer af og direktør i landbrugsfirma »Companhia Cafeeira de São Paulo«. Direktør i tekstil- og landbrugsfirmaet »Cia. Industrial e Agricola Boyes«; interesser i flere brasilianske virksomheder.

Kgl. dansk konsul i São Paulo fra 1947.

Præsident i Skand. Forening »Nordlyset«
i 1952, vicepræsident i 1953.

Adr.: Consulado Real da Dinamarca,
Rua da Consolação, 37. São Paulo, og
Companhia Antartica Paulista, Avenida
Presidente Wilson, 274. São Paulo.

Bærentzen, Paul, G. S., fhv. Com-
missioner of Customs, R.Dbg., D.M., Chr.
X.Fr.M., Orange City, Florida, USA. F.
25.3.1882, Kbh. S. af kommandør, rådmand
Alexander B. og Anna, f. Magnussen. G.
29.1.1907 m. Mary Palmer, f. 21.4.1884,
Canton, Kina, d. af captain, havneme-
ster Charles P. og May, f. Lowcock.

Herlufsholm; præliminæreksamen fra
Haslev Realskole.

Udrejst 1901. Ansat i Chinese Maritime
Customs 1904; bestyrer i Aigun (Amur
grænsen) 1913—17; Deputy Commissionær
i Shanghai 1921—22, i Harbin 1922—24;
Commissioner i Chungking og Wanhien
1925—26, i Harbin distriktet 1926—30, i
Foochow 1930—31; departementschef v.
generaltoldinspektoratet 1932—35; Com-
missioner i Shanghai 1935—37; afsked
1938. Krigstjeneste: Assistent Censor v.
Kenya Censurat 1939—42; chef for Nai-
robi Censurat 1942—44; benzinkontrollør
1944—46.

Vice pres., Int. Famine Relief Com-
mittee, Chungking 1926; Lay Director
and Treasurer, N. Manchurian Plague
Prevention Service and Hospitals 1927—30;
chef for navigationsvæsenet på Sungari-
floden 1927—30; president, Foreign Assn.
for Russian Relief, Harbin 1927—30; med-
lem af Sungari River Conservancy Board
1928; Trustee, Foochow Native Hospital
1930—31; medlem af den kines. appretet
for toldsager 1932—35; dir. f. Whangpoo
(Shanghai) River Conservancy Board
1935—37; formand f. Told-Understøttelses-
foreningen 1935—37. Advisor til Kenya og
Uganda toldvæsen 1942.

Udenl. Ordener: Chin.G.II.; Kinesisk
Toldtjans Fortjenstmed. i guld.

Adr.: Box 382, Orange City, Florida,
USA.

Bøgedam, Sven, direktør, Buenos Ai-
res. F. 21.3.1902, Kbh. S. af Carl B. og
hustru Christine. G. sep. 1929, Santiago
del Estero, Argentina, m. Esther Alvarez,
d. af godsejer Francisco A. og Brigida,
f. Olachea.

Realeksamen (Østersøgade Gymnasium)
Kbh., studerede til farmaceut.

Udrejst 1922. Siden 1950 General Mana-
ger, Acrow Argentina S.A.

Sekretær i Dansk Klub, kasserer i
Dansk Kirke, Bs.As.

Adr.: Av. L. Alem 1110, Buenos Aires.

Bøggild, Steen B., forretningsfører.
R.Dbg., Kgl. Belønningsmedaille af 2. Kl.
m. Krone, New York. F. 14.8.1890, S. af
Steen S. B. B. Sr. og Ulrika, f. Hagel-
quist. G. 23.1.1929, Staten Island, N.Y., m.
Isabella Nielsen, f. 9.8.1903.

Realskole i Danmark; Public School og
High School samt Business College, Brook-
lyn, N.Y.

Knyttet til Skandinavian Amerika Linie
N.Y.C. 1913—36, Svenska Amerika Linie
N.Y.C. 1936, forretningsfører i Kl. pas-
sager-afdeling.

Adr.: 636 Fifth Ave., N.Y.C.

Børge, Vagn, professor, lektor, Wien.
F. 18.6.1904, Kbh. S. af civilingeniør Jo-
hannes B. og Harriet, f. Albeck. G. 14.12.
1934, Köln, m. Anita, f. Krönlein, f. 6.5.
1905 Moskva (som tysk statsborger), d. af
fabrikant Paul K. og Emma, f. Haensel.

Student (St. Jørgens Gynn.) 1923; mag.
art. (sammenlignende literaturvidenskab)
1930; habiliteret v. Utrechts Univ. 1933;
dr. phil. habil. m. dramaturgisk disputats
i Wien 1941; dr. phil. v. Kbh. Univ. 1942;
med dansk sanktion østrigsk ministerial-
udnævnelse til professor v. Wiens Uni-
versitet 1948.

Dansk lektor v. hollandske og tyske
universiteter 1932—40; lektor i nordisk
dramaturgi og literatur v. Wiens Uni-
versitet og docent v. Zentralinstitut für
Theaterwissenschaft 1940. Praktisk scene-
instruktør-virksomhed ved forskellige teatre
med speciale i nordisk scenekunst.

Har skrevet: August Strindberg og H. C.
Andersen, 1931, tysk udg. 1935; Kvinden
i Strindbergs Liv og Digtning, 1936; Kier-
kegaard und das Theater, 1941; Strind-
bergs mystiske Teater, 1942; H. C. An-
dersens usynlige Smil, 1949; Thorkild
Roose som Teatrets Kunstner, 1953; med-
arbejder v. forskellige videnskabelige vær-
ker, afhandlinger i »Shakespeare Jahr-
buch«, »Deutsche Vierteljahrsschrift«,
»Edda«, og Gads Danske Magazin.

Adr.: Biberstrasse 22, Wien I, og »In-
stitut für Theaterwissenschaft«, Hofburg,
Wien I.

Bøttern, A. J., disponent, Göteborg.
F. 11.2.1906, Nyborg. S. af købmand, løj-
tnant N. O. B. og Fanny, f. Loftager. G.
17.4. 1943, Göteborg, m. Linnéa Olsson.

Realeksamen (Vestre Borgerdydskole);
Købmandsskolens 3 årige aftenskole. I
lære hos Fa. V. Richter, Kbh., 1922—24.
Nordisk Fjerfabrik, Kbh., 1925—35, fra
1929 som leder af filialen i Malmö. Dispen-
tant for J. Svensson & Bourghardts Fjer-
fabrik, Göteborg, 1935—46.

Siden 1946 egen virksomhed: Fa. »Lena-
Modeller« (damekonfektionsfabrik).

Formand for Dansk Forening i Göteborg
1952—54.

Adr.: Stampgatan 30, Göteborg.

Bøttern, Knud, plantagebestyrer, Tan-
ganyika. F. 23.4.1903, Charlottenlund. S.
af postm. Frederik C. C. B. og Fanny, f.
Christensen. G. 7.8.1934, Thika, Kenya
Colony, m. Lisbeth Gad, f. 27.11.1907.
Valby, d. af boghandler Lorentz Løndahl
G. og hustru, f. Prætorius Jensen.

Ordrup Gymnasium og Stenhus Kost-
skole.

Gentofte Kommunes bogholderi 1920—
24. Landvæsenselev 1924—25. Ansat i BEA
Planting Co., Ruiru, Kenya Colony, 1925—
42, fra 1930 som plantagebestyrer på Kali-
moni Estate (kaffe og sisal). Plantage-

estyre, Mikindani Sisal Estate, Tanganyika, fra 1942.

Adr.: Mikindani Sisal Estate, Mikindani, Tanganyika Territory, Afrika.

Böttger, Flemming, ingeniør. Chr. X. r. E. M. Bangkok. F. 21.12.1912, Chicago. Søn af ingeniør Ernst C. F. R. B. og Anna M., f. Stuhlmann. G. 22.10.1946, det danske generalkonsulat, Bangkok, m. Karen Rølund Nielsen, f. 2.7.1921, Borris, Ringøbing amt, d. af fhv. købmand N. Knudsen Nielsen og Maren, f. Frolund Thomsen.

Fakse Realskole. Student (Christianshavns Gymn.) 1930. Udlært som værksmager, Brdr. Henze, Kbh. Ingeniør i København Maskinteknikum 1939.

Udrejst 1939 som assistent v. Oriental Machinery Stores (maskinafd. af Ø.K., Ångkok), manager fra 1950. Import og salg af maskiner og værktøjer, symaskiner.

Udrejst af Thailand dec. 1941, indtrædt i Corps of Royal Engineers dec. 1941 i Singapore. Rang: Staff Sergeant Mechanist, Officer fra O.C.T.U. Kirke, Indien. Avancerede til kaptajn og demobiliseret fra Kirke i 1946.

Adr.: Oriental Machinery Stores, 539 Vorachakr Road, Bangkok, Thailand.

Bøving, Adam G., dr. phil., entomolog, K., Washington D. C. F. 31.7.1869. Søn af sognepræst N. O. M. B. ogustru, f. Giede. G. 1' 1903 m. Poula Brønnum, d. 1911, d. af fabrikant Ludvig B. ogustru, f. Giede. 2' m. Anna Kirstine Christensen, f. 4.8.1887, d. af bogbinderm. F. C. og hustru, f. Jensen.

Student (Aalborg) 1888; mag. sc. 1893; r. phil., Kbh. Univ., 1906.

Lærer ved kbhvske skoler; assistent v. oologisk Museum 1902-13. Ansat i U.S. Department of Agriculture 1913-39; gendistat under den 2. verdenskrig 1943-45; associate in Zoology at Smithsonian Institution fra 1939. Medlem af officiel dansk oologisk og geologisk ekspedition til Island 1908.

Har udgivet videnskabelige arbejder over oomologiske emner; har selv tegnet alle gurer i sine publikationer.

Præsident for Entomological Society of Washington 1923-24; vicepræsident for Washington Academy of Science 1924-32; onorary Fellow of The Entomological Society of America; som korrespondent for Academy of National Sciences of Philadelphia; Entomological Society of Washington, Brooklyn Entomological Society, Entomologisk forening, Kbh., og Entomologiska Föreningen i Stockholm; korrespondende medlem af: The Academy of Natural Sciences of Philadelphia, Finska oologiska ock botaniska Sällskapet Vaino og af Dansk Naturhistorisk Forening; livsv. medlem af Biological Society of Washington; medlem af Det kgl. danske idenskabernes Selskab.

Fire gæsteforelæsninger ved Landbohøjskolen i Kbh. om kamp mod skadelige insekter, i USA sept. 1934.

Adr.: 221 Rock Creek Church Road, Washington 11, D. C., USA.

Callesen, Hans, boghandler, vicekonsul. R. Dbg., Chr. X. Fr. M., Windhoek, S.W. Afrika. F. 5.3.1890, Aabenraa. Søn af købmand Hans C. og Emilie, f. Damm G. 4.9.1920, Windhoek, m. Caroline C. Tøgesen, f. 30.10.1896, Aabenraa, d. af urmager Jacob T. og Thoma, f. Offersen.

Aabenraa Mellemskole; Anton Skau, Haderslev.

1909-12 i Paramaribo (Holl. Guyana). Fra 1913 i Windhoek. Indehaver af H. Callesen (Pty) Ltd., Windhoek Boghandel, etabl. 1928; 2 filialer. Kunstgenstande, dansk porcelæn, tin og keramik m. m.

Interesser: Frimærker, gl. porcelæn og glas, gl. bøger.

Kgl. dansk vicekonsul fra 1927.

Adr.: Kaiserstr., Windhoek. P.O.B. 222.

Carlsson, I. T. B., prokurist, Penang. F. 3.9.1920, Kbh. Søn af overmontør C. S. A. C. og Hedvig M., f. Olufsen. G. 16.8.1947, Singapore, m. Ruth Jørgensen, f. 7.1.1923, Kalundborg, d. af overbetjent O. C. J. og Anna M., f. Rasmussen.

Student, Metropolitanskolen, Kbh., 1939. Ø.K.'s hovedkontor 1939-46.

Udrejst 1946. Assistent Ø.K., Penang 1946-47, Singapore 1947-51; agent, Ipoh 1951-52; prokurist, Penang 1952. Chef for Ø.K.'s import afd. Penang.

Interesser: Keramisk kunst.

Tidl. Dansk Samvirkes repr. i Malaya.

Adr.: The East Asiatic Co. Ltd., Penang.

Carøe, E. A. G., grosserer, konsul, R., Chr. X. Fr. M., Liverpool. F. 6.10. 1903, Blundellsands, Lancashire S. af grosserer, konsul Johan Frederik C. og Eleanor, f. Gordon. G. 1' gang 5.4.1934 i Ighfield, Shropshire, m. Mary Lyon, f. 26.12.1912 i Camberley, Surrey, d. 3.11.1947, d. af brigadegeneral Charles Harry L. og Gwendolyn Mary, f. Campbell. 2' gang 21.7.1952 i Heswall, Cheshire, m. Jane Sandland, f. 9.9.1918 i Rock Ferry, Cheshire, d. af civilingeniør Herbert Johan S. og Gladys Mary, f. Sparks-Vaughan.

Eton College (scholar), 1916-21; Trinity College (scholar) 1921-24; B.A., Cambridge 1924. Faguddannelse (kornforretning) i Liverpool, København og Buenos Aires, 1925-29. Indehaver af Wm. Lowe & Sons, (Grain), Ltd., Liverpool, (korn og foderstof, grl. 1820), formand i bestyrelsen fra 1930. Fra 1935 medindehaver af W. S. Williamson & Co. (kornmøglere). Liverpool og London, grl. 1920).

Interesser: Frimærker (Island og Skandinavien), medlem af K.P.K. Præsident for Lancashire Lawn Tennis Association 1954.

Kgl. dansk vicekonsul 1930-31; konsul fra 1931 og islandsk konsul fra 1947. Formand, (dansk-svensk) Gustaf Adolf Kyrka, Liverpool, 1930; formand, Liverpool Chamber of Commerce, 1950-51; 2' kasserer. Liverpool University, 1948; president. Liverpool Consular Corps 1952; formand,

Liverpool Savings Bank 1947—48; næstformand, Trustee Savings Banks Association 1951; vicepresident, International Thrift Institute 1950.
Adr.: 24 Fenwick Street, Liverpool 2, England.

Cederstrand, Johannes Børge, antikvitetshandler, Paris. F. 29.6.1907 i Kbh. S. af antikvitetshandler B.H.C. og Anne-Marie, f. Jensen. G. 8.8.1950, Viroflay (S.&O.), m. Odette Kepa, f. i St. Cloud. I lære hos kunstsnedker E. Petersen, Kbh., 1921.

Egen virksomhed i Kbh. 1926. Siden 1930 startet 3 forretninger i Sverige og 4 forretninger i Paris. Leder af A/S de Regaini & Ciè i Paris og af selskabet »Style d'antrefois« i St. Cloud.

Adr.: 26 rue Bonaparte, Paris 6, og 10 Avenue Général Leclerc, St. Cloud, S.&O. Frankrig.

Christensen, Alfred C., støberiekspert, Vice President, Chicago. F. 29.6.1896, Nykøbing M. S. af tømrer Sejer C. og hustru, f. Gammelgaard. G. 11.5.1921 m. Inga Petersen, f. 9.1.1900, Holbæk.

Nykøbing M's Tekniske Skole; Chicago Technical College.

Udrejst 1914. Støberi-ingeniør i Link Belt Co., Chicago, 1917—26. 1½ år i US Airforce 1918—19. Indtrådte 1926 som chefingeniør i National Engineering Co. Speciale: Støberiudstyr, såsom transport-apparater for sand og støbegods, »Simpson« sandmalere. Filialer i Schaffhausen, Schweiz, Halifax og England. Ca. 30 am. og udenl. patenter vedr. støberiudstyr, alle overdraget til Nat. Engineering Co.

Interesser: Fotografering.

Adr.: National Engineering Co. 549 W. Washington Blvd. Chicago 6. Ill., USA.

Christensen, Ansgar, præst, Palmerston North, N.Z. F. 6.12.1899, Palmerston N. S. af pastor Mads C. og Hedvig, f. Larsen. G. 16.8.1928, Hawera, New Zealand, m. Ivy Margaret Whitelock, f. 19.5.1904, Te Matai, Palmerston N., d. af farmer Matthew W. og Laura Louise, f. Nielsen. Skole i Palmerston og derefter på Dana College og Trinitatis Seminarium, Blair, Neb., USA.

Er den eneste dansk luthersk præst på New Zealand, og har betjent Dannevirke og Palmerston N.'s menigheder, samt andre prædikesteder siden 1928; desuden betjent danske kolonister i Auckland, N.Z. siden 1947.

Adr.: Palmerston North, New Zealand.

Christensen, Axel, overingeniør, Connecticut. F. 10.4.1901, Hammel. S. af manufakturhdl. Hans C. V. C. og Johanne, f. Christensen. G. 3.5.1925 i Kbh. m. Emma Agner, f. 28.10.1903, Kbh., d. af gross. Carl A. og Hansine, f. Christiansen.

Hammel Realskole; student, Aarhus Katedralskole, 1919; cand. polyt., D.T.H., 1924. Kornet v. ingeniørtropperne 1925.

I USA, Frankrig, Rusland, Japan og Italien 1925—36; rådgivende ingeniør i

Kbh. 1936—45; ansat i Chemical Construction Corp., N. Y. siden 1945.

Udtaget flere patenter.

Adr.: 525 W, 43 St., New York, N. Y. USA.

Christensen, Axel, direktør, Jordan F. 16.6.1893, Randers. G. 10.3.1921, Callao Peru, m. Ebba O. L. Sidenius, f. 9.3.1895 Korsør.

Forretningsuddannet. 1913—23 ansat danske firmaer. 1923—28 handelssekretær i Harbin, Manchuriet. Fra 1929 kassere og forretningsfører for D.M.S. med bolig i Dairen, senere i Honkong. Fra 1955 di rektor for Augusta Victoria hospitalet Jerusalem, der drives af Forenede Nationer og Det Lutherske Verdensforbund

Repræsentant for Dansk Samvirke.

Adr.: Augusta Victoria Hospital, Moun of Olives, P.O.Box 178, Old City, Jerusalem, Jordan.

Christensen, B. I., president, R.Dbg. Goshen, N.Y., USA. F. 18.5.1902, Frede riksberg. S. af smørhandler Ingemann C. og Marie, f. Andersen. G. 5.9.1923, New York, m. Kirsten Andersen, f. 5.2.1902 Husby, Fyn, d. af landmand Peter A. og Catrine, f. Madsen.

Mellemskoleksamen, Hans Gregersen's skole, Kbh., 1917; landbrugskandidat 1921 amerikansk mejeriingeniør, Iowa State College, 1925.

Udrejst 1921. Siden 1925 knyttet til Meridale Dairies, Inc., i mange år som ejer siden dets omdannelse til andelsselskab i 1946 som president.

Forskellige tillidshverv inden for amerikansk mejerivæsen.

Adr.: Meridale Dairies, Inc. 513—52 West 24th Street. New York 11. N.Y.

Christensen, Carl, importør, Buenos Aires. F. 19.5.1886. S. af J.J.C., Kolding og hustru Marie Elisabeth. G. m. Gunil Bennike, d. af redaktør J. B. og Kathrine f. Christensen.

Læretid i Flensborg 4 år, 1 år på Købmandsskolen.

I England 1908—09. 1910 til Argentina Stiftede sammen med Stephan Thomsen firmaet Christensen y Thomsen, nu Christensen y Thomsen, Soc. R. Ltda., Soli 1275, Buenos Aires.

Formand for og medlem af forsk. dansk arg. bestyrelser. F. t. form. f. den Dansk argentinske kulturelle Forenings bestyrelse.

Adr.: Cornelio Saavedra 4026, Villa Adelina Fc., Belgrano, Argentina.

Christensen, C. C., fhv. apoteker Florida. F. 27.4.1880, Kbh. S. af Fr. C. og Bodil, f. Andersdatter. G. m. Jutta Dahlgreen, d. af Sophus D. og hustru Jutta Cand. pharm. New Jersey College o Pharmacy.

Udrejst 1909. Etableret som apoteker East Rutherford, N. J., 1912; solgte apoteket 1941. Borgerrepræsentant i East Rutherford 1930—33.

Adr.: 1230 N. E. 3rd St., Pompano Beach, Fla., USA.

Christensen, C. H., ingeniør, Madrid. F. 11.9.1886. S. af Poul C. og hustru Joannae. G. m. Vita von Werdt, d. af baron Armand v. W. og hustru Maria.

Techn. Hochschule, Charlottenburg-Berlin; elektr. installator eksamen, Kbh.

Udrejst til Tyskland 1909, ingeniør, senere overingeniør i A.E.G., Berlin, 1926 A.E.G., Madrid.

Adr.: Av. de Menéndez Pelayo 45, Madrid, Spanien.

Christensen, Emil, indkøbschef, London. F. 18.7.1907, Horsens. S. af bankdirektør Max C. og Karen Bojsen. G. 9.8.1932, Horsens, m. Clarice (Dibi) de Bie, f. 10.3.1909, London, d. af A. de Bie og Helen, f. Eaves.

Horsens Statsskole; handelsskole. Ansat i eksportandelsslagterier i Horsens og Iulbæk.

Udrejst 1930 som baconindkøbschef ved Danish Bacon Company (Imports) Ltd.

Interesser: Landbrug.
Adr.: Danish Bacon Company (Imports) Ltd., Denmark House, Cowcross Street, West Smithfield, London, E.C.1.

Christensen, Erik, direktør, civilingeniør, Durban. F. 21.8.1915, Kbh. S. af okomotivfører Ejnar C. J. C. og Signe, f. Madsen. G. 6.5.1941, Frederiksberg kirke, n. Alice Jarløv, d. af hovedkasserer K. L. f. og Emma, f. Christensen.

Civilingeniør fra D.T.H. 1938. Ansat i Dansk Sojakagefabrik A/S og A/S Fabriken NOMA til 1950.

Udrejst 1950 som direktør for Quality Products (Pty) Ltd. (søbefabrik), Durban.

Adr.: Quality Products (Pty) Ltd., P.O. Box 16, Jacobs, Natal, S. Africa.

Christensen, Erik Buhl, civilingeniør, Chr.X.Kr.E.M., Stockholm. F. 26.2.1916, Kbh. S. af amanuensis Jens P. C. og Christiane, f. Clausen. G. 5.4.1950, Bredballe, m. Lis Theophil Petersen, f. 6.2.1928, Vejle, d. af farvehandler Frank T. P. og Esther, f. Heden.

Student (St. Jørgens Gymn., Kbh.) 1934; civilingeniør, D.T.H. 1939. Hos Monberg & Thorsen A/S 1940-44, ved datterselskabet i Iran (bygn. af jernbanen Theran-Tabriz) og fra dec. 1949 v. datterselskabet i Sverige. 1944-46 Lieutenant, Royal Engineers, British Army, med tjeneste i Ægypten, Italien og Belgien. Fra 1.1.1952 direktør for Monberg & Thorsen A/B, Stockholm (ingeniør- og entreprenørfirma).

Udenl. Ordener: Stb.I.St., Stb.F. & G.St.
Adr.: Monberg & Thorsen A/B, Kungsgatan 60, Stockholm C.

Christensen, Erik Hohwü, professor, dr. phil., forstander, Stockholm. F. 25.9.1904, Broager sogn, Sønderjylland. S. af gårdejer Jens C. og Mathilde, f. Hohwü. G. 16.10.1936, Kbh., m. Gudrun G. Hanssen, f. 7.1.1913, Odessa, Rusland, d. af ingeniør Hans W. H. og Inge, f. Michaelssen.

Student, Sønderborg Statsskole, 1924; cand. mag. (gymnastik, geografi og geo-

logi), Kbh. Univ. 1931. Dr. phil., Kbh. Univ. 1931. Videnskabelig assistent hos prof. August Krogh v. Kbh. Univ. zoofysiologiske laboratorium 1931-41.

Udrejst 1941 som professor i fysiologi v. Kungl. Gymnastiska Centralinstitutet, Stockholm. 1946 forstander for samme.

Videnskabelige arbejder om tungt kropsarbejde og højdafysiologi; i de sidste år også praktisk industrifysiologi. Deltog i int. højdeekspedition til det nordlige Chile og Bolivia 1935.

Formand i statens navn for flyg- og navalmedicinsk forskning.

Udenl. dek.: S.N.3. Medlem af Kgl. Danske Videnskaberne Selskab i Kbh. april 1940; dr. med. h.c. ved Karolinska Institutet, Stockholm, 1948.

Adr.: Kungl. Gymnastiska Centralinstitutet, Lidingövägen 1. Stockholm Ö.

Christensen, Estrid, billedhuggerinde, Zürich. F. 7.6., Stege. D. af gæstgiver Laurits C. C. og Hanne, f. Estensen.

Stege Borger- og Realskole. Femårigt ophold i Italien, mest Rom, til sproguddannelse. Blev af en hørelidelse tvunget til at søge operation i Schweiz; under fortsat ophold her begyndt som billedhugger; først læretid i Zürich, 4 efterfølgende studierejser til Paris (Académie Scandinave og Grande Chaumière). Mange rejser til Frankrig, Italien og Spanien. Fast bopæl i Zürich siden ca. 1924. Medlem af Ges. Schweiz. Maler, Bildhauer und Architekten. Har deltaget i talrige udstillinger i Schweiz.

Tre større offentlige arbejder til byen Zürich, de uden solgt en række buster. Bronze buste af H. C. Andersen til en af brødrene af den kendte mæcenfamilie Reichardt, Winterthur, opstillet i en »Andersen-Sal«, hvor bl. andre adskillige danske forfattere har holdt foredrag og oplæsninger. Har til byen Winterthur udført en større dyre-grupe.

Adr.: Bleicherweg 21. Zürich 2.

Christensen, Gjertrud, indehaver af syateljé, Oslo. F. 24.10.1880, Kbh. D. af grosserer Lars C. og Anna M., f. Krogh. Uddannet hos Steen & Strøm, Oslo 1904-08, »Maison Vignon«, Paris, 1908-09. Til Oslo 1900; begyndt egen systue 1915.

Siden 1935 kasserer i Den Danske Forning i Oslo.

Adr.: Bergstien 4^o, Oslo.

Christensen, Harold, ingeniør, Traverse City, Mich., USA. F. 25.4.1906, Granhøjgård ved Holbæk. S. af gdr. Hans P. C. og Anna, f. Olsen. G. 2.8.1938, Detroit, m. K. Margrethe Hansen, f. 26.8.1915, Detroit, d. af Lars H. (fra Samsø) og Martha, f. Petersen.

Maskinlære, C. A. Brostrøm og Teknisk Skole, Kalundborg, 1921-25; High School & College, Detroit, Mich. 1929-39; graduate Mechanical Engineer 1939.

Udrejst okt. 1928. Værktøjsmager og formand v. Michigan Tool Co., 1929-41; rejsende service- og salgsingeniør, M. T. Co., 1941-50; New Projects Engineer,

Cone-Drive Gears, 1950. Asst. Chief Engineer, Cone-Drive Gear Division (Speed Reducers & Gears) Traverse City, Michigan.

Interesser: Jagt og fiskeri.

Superintendent for 3 søndags-skoler; menighedsrådsmedlem.

Adr.: Cone-Drive Gears, 12th Street, Traverse City, Mich., USA.

Christensen, Henry, filialbestyrer, Cali, Colombia. F. 25.12.1922, Roskilde. S. af tømrer Johannes C. og Ingeborg, f. Hansen. G. 13.2.1951 i Panama, m. Grethe Lauritsen, f. 29.7.1919, Slagelse, d. af kaptajn Laurits T. T. L. og Thala I., f. Rasmussen.

Realeksamen, Roskilde Realskole, 1939; handelseksamen, Ø.K.'s Handelsskole; korrespondent-eksamen (engelsk-tysk) fra Sprog-Akademiet, Kbh.

Ansæt i Ø.K. siden udgang af skolen 1939; Guatemala 1946-48, New York 1948-49, Colombia 1949, nu bestyrer af Ø.K.'s kontor i Cali.

Adr.: The East Asiatic Company de Colombia, Ltd, Apartado Aereo 18-10, Cali, Colombia.

Christensen, Ib Knigge, civilingeniør, Sverige. F. 27.1.1915, Melby sogn. S. af værkfører Carl C. og Julie, f. Knigge. Student (Helsingør) 1933; cand. polyt., D.T.H., 1941.

På værfter i Helsingør og Nakskov.

Udrejst 1943. Tegnesteufchef på Oskarshamns Varvs A/B siden 1954.

Adr.: Oskarshamn, Sverige.

Christensen, J. A., civilingeniør, Buenos Aires. F. 14.5.1887, Thisted. S. af stabssergent Anders C. og Kristine, f. Bostrup. G. 3.7.1934, Bs. As., m. Ellen Mørch, f. 7.3.1900, Helsingør, d. af oberstløjtnant Erhard M. og Agnes, f. Jespersen.

Afgangseksamen, Viborg Katedralskole. Uddannelse på Orlogsværftet, Dansk Rekyllriffelsyndikat og i USA.

Udrejst 1910 til Argentina; v. »British Thomson Houston Co.« og »Merz and Mc Lellan« til 1916. I USA, v. »Union Oil Co. of California« og »Stone & Webster«, 1917-21. »West India Oil Co.«, Argentina, 1922. Siden 1926 civilingeniør v. »Compania Argentina de Electricidad« C.A.D.E. Har i USA og Argentina deltaget i bygning af: jernbaner, broer, undergrundsbaner, elektriske baner og el-værker. Har fået tildelt L.H. (»Licencia de Habilitación«) som civilingeniør af den argentinske stats civilingeniørråd.

Interesser: Rospport, fugle (medlem af den argentinske forening »Sociedad Ornitológica del Plata«).

Har siddet i bestyrelserne for »Dansk Klub« og »Dansk Hjelpe- og Hospitalsforening« og »Club Remeros Escandinavos«.

Adr.: Tucuman 810, P. 6, dep. 38, Buenos Aires.

Christensen, Jens, hotelejer, Calcutta. F. 23.3.1886, Mosbjerg sogn, Vendsyssel. S. af teglværksarbejder Jens C. og Amalie,

f. Thomsen. G. 7.7.1914, Calcutta, m. Birdie Robertson, f. 12.11.1893, Calcutta (død 1929), d. af Deputy Loco Superintendent John R. og Elisabeth, f. Roch.

Taars landsbyskole; hyrde drenge; landarbejder; til søs 16 år gl.

Sejlede jorden rundt. Kom til Calcutta 1906. Landarbejder i Australien to år. Tilbage til Calcutta 1910 og begyndte som styrmand på en sandpumpe på Hoogly-floden. Startede 1929 nuværende virksomhed: Hotel »Loch Lomond Lodge«.

Interesser: Fotografering og velgørenhedsarbejde.

Adr.: Pretoria St., Calcutta 16, India.

Christensen, Jens, muhammedanermisionær, biskop, Pakistan. F. 24.8.1899, Chicago af danske forældre. G. 6.1.1926, Mardan, m. missionssygeplejerske A. Margrethe Rasmussen, f. 4.12.1891, Grønfeld, Mols.

Teologisk eksamen, Nyack, N.Y., USA, 1921. Antaget som Dansk Pathanmissions missionær i Mardan 1926. Indviet til biskop for Pakistans Lutherse Kirke i Risalpur 11.12.1955 af biskop J. Sandegren, Tranquebar.

Formand for Dansk Pathanmissions missionærforsamling i Mardan. Æresmedlem af Det Britiske Bibelselskab.

Rekrutteringskaptajn i den britiske hær under 2. verdenskrig med tjeneste i Mardan.

Har udgivet: Pathanerne (1928); Pathanske Folkeeventyr (1932); Pustu-Prædikener (1943); Anstødssten (1936); ny oversættelse af Det Ny Testamente til pushtu (1945); Indien i dag (1946); Hvordan siges det? (1947); Trælkvindens Søn (1947); Forargelsens Gud (1956).

Adr.: Bishop Manzal, Mardan, W. Pakistan.

Christensen, Jens P., bygmester, Chicago. F. 15.11.1882, Aalborg. S. af J.M.C. og hustru. G. m. Jensine C.

Lærte snedkerfaget i Aalborg; desuden uddannet i Berlin, St. Gallen (Schweiz) og San Francisco.

Udrejst 5.6.1902. Ophold i Tyskland, Schweiz, Østrig, Grækenland, Tyrkiet, Palæstina, Ægypten og Italien. Formand i større snedkerier 1902-06; på store byggeføretagere i San Francisco og Chicago. Oprettede 1918 Christensen Construction Co., Chicago.

Har i Chicago bl.a. bygget Logan Square Typesetting's bygning, Consolidated Freight Co.s endestation; kirkerne Our Lady of Charity, Calvary Methodist og Atonement; Mercuryteatret i Elmwood Park; talrige butiksyngninger og et meget stort antal beboelseshuse.

Adr.: 7108, W. Cermak Rd, Berwyn, Ill. P.O.Box 267.

Christensen, Knud H., ingeniør, cand. polyt., Washington, D. C. F. 27.2.1896, Kbh. S. af lektor C.C.C. og hustru Ella, f. Rudelbach. G. m. Agnete Koføed, d. af stationsforstander E. K., Borup, og hustru Anna, f. Herskind.

Student; cand. phil.; cand. polyt. 1921. Udrejst 1923. Beskæftiget ved forskellige ingeniørb. omkring New York og Philadelphia. 1939 Bachelor of Naval Architecture and Marine Engineering, Univ. of Michigan. Siden 1940 Naval Architect ved Navy Department, Washington, D. C.
Adr.: 1927 — 38th St., N.W., Washington 7, D. C., USA.

Christensen, Otto, forretningsmand, Sao Paulo. F. 25.12.1903, Aarhus. S. af sagfører Niels C. C. og Anna, f. Guldborg.

Student (Birkerød) 1922; 1. del af Juridisk embedseksamen 1924.

1925—29 ved konstruktionsarbejde for S. Paulo Light & Power Co. Import- og salgschef for Paulo P. Olsen, S. Paulo, 1930—34. Fra 1.1.1935 repræsentant v. S.K.F. Sao Paulo.

Interesser: Havfiskeri.

Adr.: Cia. S.K.F. do Brasil Rolamentos, caixa postal 1745, Sao Paulo, Brasil.

Christensen, Peter M., gartnerileder, England. F. 17.2.1891, Flakkebjerg. S. af bager Carl F. C. og Karen, f. Henriksen. G. 24.12.1920 m. Elizabeth Collacott, f. 29.10.1893, London, d. af skrædderm. A. B. C. og Elizabeth, f. Zankard.

Læretid 1900—09 hos gartner R. Sørensen, Næstved; 1909—10 hos gartner Ries, Vanløse, 1910—11 gartner Frandsen, Vanløse.

Udrejst 1914. Managing Director & Secretary for J. Nielsen, Ltd., Smallford Nurseries, St. Albans.

Medlem af Lea Valley Growers Executive Committee.

Privatadr.: 17 Roundwood Lane, Harpenden, Herts, England.

Christensen, Poul A., direktør, New York. F. 19.10.1911, Kbh. S. af redaktør, korpsofficer E. A. C. og Alma, f. Pedersen. G. 28.10.1938, Kbh., m. Irena Svendsen, f. 22.5.1914, Kbh., d. af direktør Rich. E. S. og Helga, f. Mose.

Student 1931, civilingeniør jan. 1937.

Ansæt i Dansk Industri Syndikat 1937; Burmeister & Wain 1938; Oficina Technica Stubbins, Caracas, Venezuela, 1940; Nordberg MFG. Co., Milwaukee, Wisc. USA, 1941; F. L. Smidth & Co., New York 1942; American Locomotive Co., Schenectady, N.Y. 1943; Burmeister & Wain, Kbh. 1945, New York 1946; President, Burmeister & Wain American Corporation, 1947.

President, American Society of Danish Engineers. Medlem af: American Society of Mechanical Eng. Society of Naval Architects and Marine Engineers and Downtown Athletic Club.

Adr.: 17 Battery Place, New York 4. N.Y. USA.

Christensen, Thomas V., direktør, Barcelona. F. 28.9.1906, Gentofte. S. af grosserer Viggo C. og Jenny, f. Larsen. G. 13.11.1936, Las Palmas, Gran Canarias, m. Francisca Luisa de Mesa y Suarez, f. 19.4.1913, d. af advokat Diego Mesa y Lopez og Francisca Suarez y Quesada.

Realeksamen, Øregaard Gymnasium, 1920; udlært i frugtbranchen, Andersen & Christensen, Kbh., 1920—24.

Uddannelse i frugthandelen i firmaet Niels Andersen, Hamborg (1924) og i Covent Garden, London (1926). Frugteeksportør i Las Palmas, Gran Canaria, (eget firma) 1926—45. Siden da eget firma i Valencia med eksport af frugt (En Sanz 22, Apartado 612), eksport af tekstil fra Barcelona (Rda. Universidad 12) og im- og eksport med kontor i Madrid (Carrera de San Jeronimo 28).

Interesser: Musik.

Flere gange klubmester i den Skandinaviske Klub, Madrid og Barcelona.

Adr.: Ronda Universidad 12, Barcelona, Spanien.

Christensen, Vagn S., adm. direktør, Chr.X.Fr.M., Chr.X.Kr.E.M., London. F. 19.10.1913, Kbh. S. af direktør Frantz S. H. C. og Bodil, f. Jacobsen. G. 12.6.1938, Kbh., m. Tove Dragsted, f. 18.4.1919, Kbh., d. af fabrikant E. D. og Frida, f. Høeg. Østre Borgerdydsskole, Kbh.; Niels Brock's Handelskole.

Udrejst 1938. I R.A.F. 1940—45 (officer); D.D.L. 1937—48 (SAS 1948). General Manager, Scandinavian Airlines System Ltd., London, fra 18.4.1948.

Interesser: Flyvning.

Medlem af bestyrelsen for Den Danske Klub, London.

Udenl. ordener: Stb.D.M.; Stb.V.M.; Stb. 1939—45 St; Air crew Europe star. Adr.: S.A.S. Ltd., 5 Conduit Street, London W.1.

Christgau, Einar V., direktør, Wien. F. 24.7.1908, Viborg. S. af sagfører, korpshøved V. C. og Marie, f. Lohmann. G. 2.3.1940, Søllerød, m. Lise Dohlmann, f. 9.12.1909, Laasby, d. af godsejer, kaptajn Ingolf D. og Olga, f. Andersen.

Student, Viborg 1926; cand. jur. 1932, landsretssagfører 1936; 1939 direktionssekretær i Kbh.'s alm. Boligselskab; 1942 medstifter af og direktør for Dansk almenyttigt Boligselskab; 1945 direktør for Høther Hellenberg A/S; 1947 direktionssekretær i Det Danske Luftfartsselskab A/S, senere Scandinavian Airlines System, 1948 direktør for dette selskab i Tyrkiel, fra 1956 i Wien.

Udenl. ordener: S.V.31.

Adr.: S.A.S., Kärntnerring 3, Wien 1.

Christiansen, C. A., anlægsgartner, England. F. 3.12.1870, Svendborg. S. af landmand C.

Udrejst 1893. Etableret gartneri i Northbrook, Bucks, 1898. Filial: Colnbrook, Bucks.

Adr.: Southall, London.

Christiansen, Laurits, gartner, Island. F. 19.7.1906, Vestbirk. S. af gdr. H. T. C. og Ida D., f. Sørensen. G. 29.10.1932 m. Thora Nikuladottir, f. 9.3.1908. Husmandsskolen v. Odense 1929—30.

Udrejst 1930. Indehaver af gartneriet Lækjarbakki, etabl. 1935.

Christiansen, Laurits, direktør, Berlin-Charlottenburg. F. 18.3.1892, Aalborg. S. af købmand Erik C. C. og Karoline, f. Griebel. G. 27.12.1924, Aarhus, m. Gerda H. Kristensen, f. 18.3.1900, Faarupgaard, Faarup, d. af gdr. Anthon K. og Marcn, f. Eriksen.

Aalborg Borgerskole; eksamen fra Justitsråd Møllers Handelsskole, Aalborg, 1910. Ansat i De Danske Spritfabrikker A/S, Aalborg, 1908; udrejst 1922; prokurist v. selskabets fabrik i Berlin 1923, leder af samme fra 1931.

Medlem af Dansk Klub Enighedens bestyrelse 1924-45.

Adr.: De Danske Spritfabrikker, Aalborg-København, G.m.b.H., Ilsenburgerstr. 15-16, Berlin-Charlottenburg 1, Tyskland.

Christoffersen, Orla, miningeniør, Venezuela. F. 15.6.1910, Sindal, Vendsyssel. S. af skræderm. P.C.C. og Maria, f. Villadsen. G. 21.12.1937, Vancouver, m. Margrethe Pedersen, f. 23.8.1916 i Svalle-rup, d. af overportør Hans W.P. og Ingeborg D., f. Jensen.

University of British Columbia, Canada (Mining-Engineer). Canadian School of Mines & Explosive, Brisbane School of Aviation, 1930-34.

Udrejst 12.3.1929 til Canada. Indtil 1946: Pioneer Gold Mine — Eldorado Silver & Radium Mine — Granby Consolidated Copper Mine — Treadweel Yukon Mining Co. — Boing Aircraft Co. of Canada. Siden da: Mining Engineer for C. A. Venezolana de Cementos, residencial engineer i Pertigalete; consulting engineer i Maracaibo, Barquisimeto & Macuro (samme firma). Speciale: Boresystem for åbne stenbrud.

Interesser: Samler af erts, malm og stenarter.

Adr.: C. A. Venezolana de Cementos, Apartado 4141, Pto. La Cruz, Venezuela.

Christophersen, Paul H., professor, dr. phil., Chr.X.Fr.M., Oslo. F. 18.11.1911, Frederiksberg. S. af telefonmontør Anders C. og Marie, f. Jensen. G. 1.8.1950, Beckenham, Kent, England, m. Margaret Travers, f. 19.7.1921, Madras, d. af Captain Cyril T. og Dorothy, f. Homer. Student (Frederiksberg) 1930; cand. mag. Kbh.'s Univ. 1937, dr. phil. 1939. Cambridge Univ. 1939-42, Ph.D. 1943.

Announcer-Translator, B.B.C., London, 1942-44; Research Assistant, Chatham House, London, 1944-46; professor i engelsk sprog og litteratur v. Kbh.'s Univ., 1946-48. Professor i engelsk v. University College, Ibadan, Nigeria, 1948-54. Fra 1.2.1954 foreløbig bestyrer af professoratet i engelsk filologi ved Oslo Universitet.

Publikationer: »The Articles« (Einar Munksgaard & Oxford University Press) 1939. »Bilingualism« (Methuen, London) 1949. »The Ballad of Sir Aldingar« (Oxford University Press) 1952. Tidsskrift-artikler og boganmeldelser.

Adr.: Universitetet, Oslo.

Clasen, Otto A., importør, Buenos Aires. F. 21.8.1899, København. S. af Laurits C. G. m. Gladys Maude, d. af A.S.M. (Manchester) og Charlotte M.

Det kgl. Vaisenhus Skole. Uddannet hos Wilh. Colding & Co., Korn- og Foderstoffer, Kbh. 6 år på Købmandsskolen.

Udrejst til Argentina 1921. De første 10 år skiftevis ansat i kornfirmaerne Bunge & Born, Sociedad General de Exportacion (filial af A/S Nordisk Oversøisk Handelselskab) og Louis Dreyfus & Cie, alle i Buenos Aires.

Etablerede i januar 1931 firmaet Cia. de Calefaccion Cozy (import af ovne, kedler, radiatorer og andre artikler til varmeinstallationer).

Adr.: Tucuman 238, Buenos Aires.

Clausen, C. F., civilingeniør, forskningsleder, Chicago. F. 30.3.1902, Aarhus. S. af lærer, sen. rektor v. Horsens Stats-skole, Claus P. C. og Amalie, f. Krarup Olsen. G. 4.4.1928, Hørsholm, m. Elna Ruge, f. 8.8.1905, Potgietersrust, Transvaal, S. Afrika, d. af direktør Albert R. og Dora, f. Wolf-Frandsen.

Student (Viborg Katedralskole) 1920, cand. phil. 1921; cand. polyt. 1926. Feltartilleriets Kornetskole, 1927. National-økonomi og jura, New York University, 1931.

Ansats v. Viborg ants Vevvæsen 1923-24; Horsens Stadsingeniørkontor 1927-28; F. L. Smidth & Co., New York, 1928-41 (afdelingsleder i San Francisco 1933-36). 1941-45: Cement Industry Expert and Chief of the Non-Metallic Building Materials Section, War Production Board, Washington, D.C.; 1945-46: Assistant to President, Pacific Portland Cement Co., San Francisco; 1947-55: Manager, Manufacturing Process Section, og fra 1955: Director, Manufacturing Process Dept., Portland Cement Association, Chicago.

Formand for Landsf. »Højsskamlings Viborg afd.; medstifter og tidl. sekretær. Society of Danish Civil Engineers i New York; Technical Adviser to National Production Authority; Chairman, Cement-Lime- and Gypsum Committee, American Inst. of Mining Engineers; Government Presiding Officer, Portland Cement Industry Advisory Committee.

Adr.: Portland Cement Association; 33 West Grand Ave., Chicago 10, Ill., USA.

Clausen, J. A., bryggeriejer, konsul. R., Chr.X.Fr.M., Bucaramanga. F. 23.4.1887 i Bucaramanga. S. af købmand, konsul Clausen og Carmen Cornejo de Clausen. G. 23.10.1926 m. Josefina Ogliastris de Clausen, f. 9.8.1905 i Bucaramanga, d. af plantageejer Jorge Ogliastris og Oara Pradilla de Ogliastris.

Østersøgades Latin- og Realskole, Kbh.; Niels Brocks handelsskole, Kbh.; Alfred Jørgensen's gæringsfysiologiske Laboratorium, Kbh.

Direktør for Cerveceria Clausen Ltd. Medstifter og komciel direktør for flyveselskabet »Cosada« fra 1925 til det blev overtaget af flyveselskabet »Scadta«.

Kgl. dansk konsul; fhv. direktør for C/A. Electrica de Bucaramanga; bestyrelsesmedlem, Banco de Bogota's filial i Bucaramanga.

Adr.: Post Box 39, Post Box Aereo 538, Bucaramanga, Rep. de Colombia.

Clausen, Thomas, handeldsgartner, England. F. 1.1.1886, Holsted, Ribe amt. S. af justitsråd Chresten C. og Metha, f. Smith. G. 10.10.1924, Horsens, m. Irma Baldsen, f. 17.3.1901, Kbh., d. af gdr. Frederik B. og Johanne, f. Nielsen.

Præliminæreksamen, Ribe Katedralskole 1903; elev på Brabertolleborg 1904—05, i D. T. Poulsens gartnerier 1906—07, hos Jacob Nielsen, Waltham Cross, 1907—09. Eget gartneri i Waltham Cross, Herts, 1910—19, og i Waltham Abbey, Essex, 1923—30. Oprettet 1.1.1933: T. H. Clausen, Manor Nurseries, Pennington, Lynton, Hants.

Clement, Paul, professor, matematiker, Pullman, Wash., USA. F. 29.10.1916, Middelfart. S. af bagerm. Hans C. og Esther, f. Sørensen. G. 27.8.1938 m. Marjorie Neuman, f. 27.8.1917, Spokane, d. af lærer Paul N. og Lois, f. McKenzie.

High School, Tacoma, Wash., 1934; State College of Washington (Pullman, Wash.), B.A. (mathematics and physics), 1938; M.A. (mathematics), 1940; University of California, Los Angeles, Doctor of Philosophy (Mathematics) 1949.

Udrejst 1922.

Har skrevet flere artikler om matematik i matematiske tidsskrifter. Captain, U.S. Air Force Reserve, 1942—46.

Adr.: State College of Washington, Pullman, Wash., USA.

Cornet, Elna, kgl. edsv. translatrice, fru, Paris. F. 25.1.1886, Kbh. D. af kunstmaler og raderer John Lübschitz og Emmy, f. Stein. G. 4.11.1919, Paris, m. billedhugger Paul Cornet, f. 18.3.1892, Paris, s. af kunst- og dekorationsmaler Alphonse C. og Elisa, f. Clerget.

Skolegang Paris 1892—98, derpå i frk. Engelhardts Skole (nu Rysenstens Gymn.), student 1906, cand. phil. 1907; translatør-eksamen 1911; professor Kr. Nyrops sekretær 1908—1915.

Udrejst maj 1915 og ansat v. den danske legation i Paris under 1. verdenskrig, og oversætter fremdeles for ambassaden. Før 2. verdenskrig lærerinde v. Alliance Françaises skole for udlændinge i Paris.

Har oversat til dansk: A. Maurois, da Vie de Disraëli; G. Duhamel, Les Plaisirs et les Jeux og La Confession de Minuit; R. Escholier, Cautegril. Til fransk: V. Rasmussen: Børnehævebarnet; Johs. Jørgensen: Den yderste Dag, og Don Bosco; Sigrind Undset: Vaaren; Valdemar Vedel: Corneille og Molière, m.m.

Udenl. dek.: »Officier d'Académie» 1931. Adr.: 54, Rue Mathurin-Regnier, Paris XV.

Corrit, Aage, civilingeniør, R.Dbg., Montevideo. F. 21.4.1892, Kbh. S. af sadel-

mager, kuffert- og møbelfabrikant Anders J. Christoffersen og Maren, f. Steffensen Langebjerg. G. 5.10.1927, Shanghai, m. Tatiana Petrovna Ivanoff, f. 29.3.1903, Harbin, d. af ingeniør v. Chinese Eastern Railways, Peter D. I. og hustru Anastasiy.

Præliminæreksamen 1908; smedelære hos smedemester Tranekær, Nørrebrogade, Kbh., og hos »Titan» 1909; adgangseksamen til Polyteknisk Læreanstalt 1910; 1' del af polyteknisk eksamen 1913; ophold i Argentina som smed og elektromekaniker 1914; 2' del polyteknisk eksamen (B) 1917. Assistent i landmåling hos prof. P. Thygesen, D.T.H. 1915—17; ansat ved ingeniørfirmaet Christiani & Nielsen, Kbh., 1917—18; ved Andersen, Meyer & Co., Shanghai, 1918—19. Etabl. ingeniørfirmaet A. Corrit, Consulting Civil Engineers i Shanghai 1919. 1927—53: »A. Corrit, Civil Engineers & Contractors», Shanghai. Den kinesiske Folkeregierung overtog firmaet 1953. Siden juli 1953 beskæftiget med at likvidere firmaets interesser i Kina. Afrejst fra Kina 1956.

Firmaet »A. Corrit» har været ansvarlig for mange industrielle bygningsværker: havneanlæg, kraftstationer, vandværker, cementfabrikker o. s. v. i Kina, samt mange af de højeste (op til 22 etager) og dybest funderede af Shanghai's hoteller, kontorbygninger, apartmenthuse, teatre o. s. v. »The Chien Tang River Bridge», en af Kinas største og dybest funderede og eneste to-etages vej- og jernbanebro i Kina, nær Hangchow; »The Lou Foo Bridge» i Ningpo, den største bro i Kina, er blandt de mest kendte af de af firmaet udførte broer. Bygget Nanshang Military Airfield, provinsen Kiangsi.

Arbejdet for Det Danske Samfund i Shanghai gennem en lang årrække, var formand de sidste 7 år før dets opløsning 1953. Medlem af bestyrelsen for Dansk Samvirke, Kbh., siden 1948. Medlem af »Shanghai Volunteer Corps» 1925, af Light Gun Battery 1928, af American Mounted Troops 1931—32.

Adr.: 756 Juan Benito Blanco, Pocitos, Montevideo, Uruguay.

la Cour, J. L., direktør, dr. ing. & techn. h.c., Helsingborg. F. 15.5.1876. Skjærås, Dråby sogn, Randers amt. S. af Jacob L. V. la C. og Johanne, f. Faur-schou. G. 26.12.1905, Dråby, m. Maria Kapferer, f. 18.3.1884, Schübelbach (Kt. Schwyz, Schweiz), d. af jernbanefunktionær Cornelius K. og Josephine, f. Ruckle. Student (Aarhus Katedralskole) 1894; brødr. Jensen's mek. værksted, Frederiksberg, 1894—95; Polytechnikum Zürich 1895—99 m. diplom som Maschineningenieur.

A/G. Brown Boveri & Co., Baden, 1899; asst. og docent, Technische Hochschule, Karlsruhe, 1899—1904; Chief Engineer hos Bruce Peebles Ltd., Edinburgh, 1904—07; teknisk chef, senere teknisk direktør for ASEA, Västerås, 1907—14; direktør hos Norsk Hydroelektrisk Kvælstof A/S, Oslo, 1914—18; konsulterende ingeniør i Stock-

holm 1918—21; startede Svenska Elektromekaniska Industri A/B, Helsingborg, 1918 og overtog selv ledelsen af samme 1921—49, som direktør til 1942 og derefter som formand i bestyrelsen. Nu formand i bestyrelsen for A/B Arbogamaskiner i Arboga og Hvilans Mek. Verkstads A/B i Kristianstad, som startedes for sønnernes regning.

Opfinder af en del elektriske maskiner, af hvilke Kaskadeomformerer er mest kendt. Medarbejder ved Arnold-la Cours bøger: »Die Gleichstrommaschine«, to bind, og »Die Wechselstromtechnik«, seks bind.

Interesser: Dansk landbrug, men solgte familieejendommene Skjærø og Frederiksminde i Jylland i årene før 2' verdenskrig.

Medlem, senere æresmedlem af Ingeniør-Vetenskapsakademien i Stockholm. Medlem, sen. æresmedlem af Kungl. FysioGRAFISKA Sällskapet i Lund. Æresmedlem i Tekniska Forening i Helsingborg.

Æresudnævnelser: Dr. Ing. e. h. ved Tekniske Højskole i Karlsruhe og Dr. Techn. h. c. ved Danmarks Tekniske Højskole. Cedergrønska store guldmedalje fra Tekniske Højskolan i Stockholm. Patriotiska Sällskapet's store guldmedalje; Helsingborgs Stads Fortjenstmedalje i guld.

Adr.: Villa »Solhult«, Franzéngatan 5, Helsingborg 3.

la Cour, Poul, forpagter, England. F. 20.5.1910, Sandby, Lolland. S. af proprietær A. B. D. de la Cour og Thora, f. Jensen. G. 29.12.1939, Nakskov, m. Inger Margrethe Bachevold, f. 4.3.1918, Herredskirke, Lolland, d. af godsejer Johannes B. og Ellen, f. Skatte.

Udrejst 1933. Ejer af Haugh Farm, Banham, Norwich.

Cridland, C. C., gæringsfysiolog, Uganda. F. 27.1.1915, Merløse sogn. S. af overdyrlæge Charles C. C. og Elna, f. Nielsen. G. 1.2.1950 m. Eleanor Tolderlund, f. 24.11.1912 i New York, d. af 1. styrmand Frederik C. C. T. og Ellen, f. Nørgaard.

Elev på Landbohøjskolen og D.T.H., Kbh.; videreuddannelse ved Gæringsfysiologisk Laboratorium, Geisenheim am Rhein, og Alfred Jørgensens Gæringsf. Lab., Kbh. Eksamen i gæringsfysiologi i Tyskland. Specialuddannelse i Malacology.

Udrejst 1938. Seks års aktiv tjeneste i den britiske hær i The Royal Medical Corps. Fra marts 1946 til august 1947 Public Health Officer i Nairobi. Aug. 1947 »Scientific Research Officer« i »E.A. Fisheries Research Organization« (East African High Commission).

Publikationer: »Viability of Ova of *Schistosoma mansoni*«, publ. i »Annals of Tropical Medicine and Hygiene«, 1954; »The Experimental Infection of Several Species of African Freshwater Snails with *Schistosoma mansoni* and *S. haematobium*«, publ. i »The Journal of Tropical Medicine and Hygiene«, jan. 1955.

Interesser: Frimærker.

Fellow of »Royal Society of Tropical

Medicine and Hygiene«. »Honourable Interpreter«, Law Court i Jinja.

Adr.: East African Fisheries Research Organization, P.O.Box 343, Jinja, Uganda, East Africa.

Cronfelt, Carlos, skibsprovianteringshandler, Buenos Aires. F. 25.7.1892, »Allé-gården«, Amager. S. af Oscar Petersen og Laura, f. Larsen. G. 17.10.1916, Bs. As., m. Elisa Carthy, f. 1.11.1895, Salta (Argentina), død 18.9.1948, d. af landmand Patricio C. og Maria, f. Lynch.

»Skorpe« elev no. 10 årg. 1903—07 Det Kgl. Ofpostringshus, sejlede med »Oscar d. II« 12 rejser 1907—08; udlært i restaurationsfaget hos Wivel 1908—12.

Udrejst 12.2.1912. I restaurationsbranchen 1912—16; 1916—18 ansat hos skibsprovianteringsfirmaet Arena & Knudsen, Buenos Aires; fra 1918 hos skibshandler Pablo E. Hansen, Rosario de Santa Fé; 1925—49 proprietær i samme firmas filial i Buenos Aires. Medejer af skibsprovianteringsfirmaet Oceanic Argentina S.R.L., etabl. 1.7.1949 (efterfølger til firmaet Pablo E. Hansen).

Interesser: Frimærker.

Adr.: Oceanic Argentina S.R.L. Calle Azopardo 473, Buenos Aires, Rep. Argentina.

Culmbach, George N., borgmester, Everett, Wash. F. 30.12.1888, Jedsted, Ribe amt. S. af gdr. Knud Kulmbach, og Kristiane, f. Jensen. G. 18.6.1913, Everett, Wash., m. Jennie Busk, f. 12.11.1889, Tacoma, Wash., d. af ingeniør Frank B. og Emma, f. McStotts.

Bussiness College 1907.

Udrejst 27.2.1905. Fra 1903 ansat ved, fra 1909 medindehaver af cigar- og tobaksfirma (en gros), firmaet solgt 1952. Commissioner of Finance, City of Everett 1953—56. Derefter valgt til borgmester.

Medlem af statens lovgivende forsamling 1927—32; af Everett School Board 1940—46, formand 1945; medlem af National Emblem Committee, American Legion.

Adr.: Everett City Hall, Everett, Washington, USA.

Dalhoff, Jørgen N., direktør, civilingeniør, Nelson, New Zealand. F. 20.6.1911. Kbh. S. af ingeniør Ludvig D. og Alvilda, f. Madsen. G. 4.12.1936, Beldringe, m. Bente Stokkebye Lawaetz, f. 14.7.1916, d. af proprietær Johs. L. og Else, f. Stokkebye.

Student, Rungsted, Udd. v. Teknikum Burgdorf, Bern, Schweiz; University of Durham, England.

Entrepreneurvirksomhed samt agenturfirma J. N. Dalhoff, Stockholm, 1939—48; J. N. Dalhoff Ltd., Dalhoff & King (N.Z.) Ltd., samt Prestressed Concrete (NZ) Ltd., New Zealand, fra 1949.

Interesser: Kunst og kuriositeter.

Adr.: Nelson, New Zealand.

Dambæk, Claus, civilingeniør, R.Dbg., Lissabon. F. 20.3.1899, Præstø. S. af sag-

fører Søren D. og Ida, f. Pauli. G. 10.7. 1926, Rio de Janeiro, m. Anna Sophie Walther, f. 30.1.1899, Bad Suderode (Tyskland), d. af pastor Julius W. og Maja, f. Blomberg.

Realeksamen, Præsto, 1915; student Kbh. (kursus) 1917; cand. polyt., D.T.H. 1922.

Ansæt hos entreprenør C. G. Hansen, Charlottenlund, 1922—24; Scott & Urner, Rio de Janeiro og San Paulo, 1924—30; Christiani & Nielsen, Kbh., 1930. Siden 1931 deltager i ledelsen af Højgaard & Schultz A/S' portugisiske datterelskab.

Adr.: Sociedade de Empreitadas e Trabalhos Hidraulicos Lda., Rua Filipe Folque 10-1°, Lisboa.

Damgaard, Michael, skovrider, Britisk Columbia. F. 7.6.1886, Tougaard, Loldrup v. Viborg. S. af landmand Johannes D. og Dorothea, f. Juhl. G. 19.4.1910, New York, m. Maria Back, f. 29.4.1885, Aarhus.

Borgerskole, Viborg. Sømand i 10 år, gik i land i B.C. 1911. Deltog i krigen fra marts 1915; hårdt såret okt. 1916 v. Somme, 2 år på hospitaler i Frankrig, England og Canada. Studerede fra 1918 skovvæsen v. University of Vancouver, Dominion Forest Ranger 1920—30. Har undersøgt mange store hidtil ukendte skovstrækninger.

Borgmester i Salmon Arm 1937—43. Livsvarigt medlem af Canadian Legion. Director of flere lokale firmaer. En søn, Harold, var Flight Lieutenant i 2' verdenskrig, blev såret over Berlin 1942, dek. med »Distinguished Flying Cross«, april 1943.

Adr.: R.R. No. 3, Salmon Arm. B.C. Canada.

Dantzer Sørensen, Aage, bankmand, Buenos Aires. F. 14.7.1891, Odense. S. af købmand Chr. S. og Henriette, f. Dantzer. G. 5.5.1914, Bs.As., m. Louise Sørensen, f. 25.6.1893, Horsens, d. af parykmager Anton S. og Dora, f. Olsen Holm. Realeksamen, Latinskolen, Odense; Den fynske Handelshøjskole, Odense.

Udrejst 1909. Ansæt hos skibsmægler H. Enberg, Barcelona, 1909—11; i Anglo South American Bank, Bs. As., 1912—20; Banco Escandinavo Argentino, Bs. As., 1920—26 (1923—26 filialbestyrer i Tres Arroyos); fra 1927 The First National Bank of Boston, Buenos Aires filial. Chef for Departamento »Garantias«.

Adr.: c/o The First National Bank of Boston, Casilla de Correo 500, Buenos Aires.

Daugbjerg, Bernhard, entreprenør, Houston, Texas. F. 6.8.1904, Snebjerg, Vestjylland. S. af lagerfører Jens C. D. og Pouline, f. Stjernholm. G. 23.12.1937, Houston, Texas, m. Emmylou Boenker, f. 7.7.1909, William Penn, Texas, d. af farmer William F. B. og Alvina, f. Schroeder.

Realeksamen, Vejle Realskole, 1920; handelsmedhjælpereksamen, Vejle, 1923; lærested: Jørgen Christensen, kolonial en gros, 1920—24; soldat, Kgl. Livgarde, 1924—25.

Udrejst 1926. Markisemager, Hollywood, Florida, 1926—27; agent i Houston, Texas, 1927—35. 1937 Business Manager, junior partner, Wyatt C. Hedrick, Architects-Engineers.

Siden 1922 har firmaet udført for over 1000 mill. \$ arbejde: skoler, skyskrabere, universiteter, hoteller (Shamrock Hotel), fabriker, flådestationer og lejre for U.S. Army and Navy, bl. a. et stort anlæg for den amerikanske hær på Island.

President, Scandinavian Club of Houston.

Adr.: 5201 Fannin St. Houston, Texas, USA.

Deichmann, Elisabeth, zoolog, Chr.X. Fr.M., Cambridge, Mass, USA. F. 12.6.1896, Kbh. D. af læge Henrik D. og malerinde Christine E., f. Lund.

Privat undervist i Grønland til det 14' år. Student, Marie Kruse's Skole, Kbh., 1914; Mag. Scient., Kbh. Univ. 1922, speciale: Zoologi. Ph. D. Radcliffe College, Cambridge, Mass., USA, 1937.

Asst. på det zoologiske laboratorium, Den Kgl. Veterinær- og Landbohøjskole, 1921—23; lærerinde v. Aurehøj Gymn. 1925—26.

Udrejst 1926. Siden 1928 knyttet til Museum of Comparative Zoology, Harvard University, Cambridge, Mass., først som Agassiz Fellow, senere som assistent curator og tilslut curator of marine invertebrates.

Forskellige arbejder om hav-dyreformer: The Holothurians of the Western Part of the Atlantic Ocean, 1930; The Alcyonarians of the Western Part of the Atlantic Ocean, 1936; etc., etc.

Interesser: Kunst og litteratur.

Korr. medlem af Dansk Naturhistorisk Forening. Vicepresident, president og secretary, Radcliffe Chapter of Sigma Xi.

Adr.: Museum of Comparative Zoology, Cambridge 38, Mass. USA.

Dessau, Aage L., direktør, R. af Dbg., D.M., Paris. F. 25.5.1889, Kbh. S. af grosserer Hartvig D. og Anna, f. Meyer. G. 11.6.1921 m. Anna Drechsel, f. 5.12.1900, Aarhus, d. af borgmester Ernst D. og Betzy, f. Tutein.

Student (Gammelholms Latin- og Realskole) 1907; uddannet hos Philip W. Heyman, Kbh., 1907—09, hos B. Luria & Co., Hamburg, 1909—11, samt hos Melchior, Armstrong & Dessau, New York, 1911—14. Etabl. i London under firma Aage L. Dessau 1915—17. Adm. direktør for The Continental and Oversea Trading Co., Paris, 1917—25, og efter selskabets sammenslutning 1925 m. Cie. du Niger Français adm. dir. for dette selskab 1925—30; stifter af og adm. dir. for A/S A. L. Dessau & Cie., Paris, fra 1931. Import af fødevarer fra Danmark. Export af maskiner til Danmark samt kolonialvarer etc. Forøvrigt export og import til alle lande. Filial i Boulogne.

Dansk repræsentant i Paris v. Det Internationale Handelskammer; dansk medlem af Int. Handelskammers voldgifts-

domstol; formand for Dansk Understøttelsesforening i Paris.

Udenl. Ordener. F.Æ.L.4.

Adr.: A. L. Dessau & Cie, 38, rue du Louvre, Paris.

Didrichsen, Gunnar, direktør, Helsingfors. F. 9.9.1903, Kbh. S. af direktør, skibsreder Johan D. og Jonna, f. Høffner. G. 8.4.1939, Helsingfors, m. Marie Louise Hampusdotter Granfelt, f. 19.2.1913, Helsingfors, d. af provinsiallækare Hampus O. A. G. og Hanna, f. Henriksen.

Student, Ordrup Gymn.; cand. phil. 1922; handels- og sprogstudier v. handelsskoler i Stuttgart, Hamborg og London.

Tre år i Tyskland, deraf et på generalkonsulatet i Hamborg, to år i London, beskæftiget v. handelsvirksomheder. Startede 1927 Oy. Trans-Meri Ab. Grossist- og agenturfirma i parfumer og kemikalier, nu et af landets største. Har senere oprettet: 1939 Oy. Tetako Ab. Agenturfirma jern, stål og industrifornødenheder, 1941 Oy. Cosmia Ab. Tekno-kemisk og kosmetisk fabrik. Fabrikkerer i Finland for et antal internationalt kendte firmaer såsom: S. C. Johnson & Son, Racine, Wisc.; Pond's Extract Co.; Northam Warren Corp.; The J. B. Williams Co.; Bourjois; Chanel m. fl.; Finlands største kosmetiske fabrik. Oy. Maria Kemikalia Ab. Parfumerforretning i Helsingfors. Fastigheds A/B Dicos forvalter grundstykker og fabriksbygninger, i hvilke ovennævnte fabriksvirksomhed foregår.

Interesser: Bøger, kunst.

Adr.: Oy. Trans-Meri Ab., Unionsgatan 10, Helsingfors.

Dieck, Thomas, grosserer, Berlin. F. 8.11.1883, Slaugård (Sommersted sogn, Haderslev amt). S. af ejer af »Slaugård« Adolph D. og Marie C., f. Ahlmann. G. 7.9.1920, Berlin-Steglitz, m. Elisabeth Starke, f. 16.8.1883, Havelberg, Tyskland, d. af sekretær Julius S. og Martha, f. Prahl.

Latinskole; ansat i isenkræmmerfirma Johann Paap, Heide, Holsten; som ung købmand 8 år i Frankrig, Spanien, Portugal, England og Tyskland; repræsentant for Ohlsen & Ahlmann A/S, Kbh.; siden 1920 selvstændig grosserervirksomhed: Natursten; materiale og værktøj til bearbejdning af natur- og kunststen; tekn. artikler.

Interesser: Samler af forsteninger og keramik. Fremmede sprog.

Adr.: Berlin S.O. 36 (am. sektor), Waldemarstr. 70.

Dinesen, Marie, hotelcjer, Kgl. Belønn. medalje 1^o Kl., Rom. F. 28.5.1873, Høve, Sorø amt. D. af gårdejer Rasmus D. og Karen, f. Nielsen.

Høve Friskole; sommerkursus på Vejstrup Folkehøjskole og Ollerup Folkehøjskole. Vinterkursus på Askov.

Udrejst 1894. Startede 1898 Hotel Pension Dinesen. Filial i Venezia.

Har udgivet: »Værtinde i Rom« (1955), Gyldendal.

Udenl. Ordener: I.r.K.1.

Adr.: Via Porta Pinciana 18, Roma.

Dirks, Dirk, rektor, Flensborg. F. 3.5.1901 i Djærnis, Hoptrup sogn, Haderslev amt. S. af lærer J. Chr. D. og Catrine, f. Bruhn. G. 9.7.1926 i Flensborg m. Ingeborg Madsen, f. 11.9.1899 i Flensborg, d. af gasværksdirektør H. M. og Sara, f. Fallesen.

Tysk »einjåhrigen« eksamen 1917; tysk seminarium, Haderslev, 1917—19; dansk lærereksamen på Haderslev Statsseminarium 1922; tillægseksamen i tysk; eksamen i tysk fonetik ved Jena Universitetet; tegnelærereksamen ved Statens Tegnelærerkursus i Kbh.

Lærer i Haderslev 1922—23; Duborgskolen 1923—34, inspektør 1934—46 og 1947—48; rektor ved Ansgarskolen i Slesvig 1946—47; rektor ved Chr. Paulsen Skolen, Flensborg, fra 1948.

Tidl. medlem af bestyrelsen for Dansk lærerforening, Flensborg. Korpsrådsformand for det danske Spejderkorps i Slesvig; medlem af kirkerådet for Slesvig, af menighedsrådet for Helligånds sogn i Flensborg, af tilsynsrådet for Dansk menighedspleje i Flensborg og af Borgerforeningens bestyrelse i Flensborg.

Adr.: I Danmark: Graasten Bank's filial, Krusaa, pr. Padborg. Box 1.

Tyskland: Christian Paulsen Skolen, Südergraben 36, Flensborg, Schleswig, Tyskland.

Ditmer, Sven, direktør, New York. F. 12.11.1902, Bukarest. S. af generalkonsul H. H. D. og Ebba, f. Steenberg. G. 14.12.1927 m. Elsa Just, d. af ingeniør Einar J. og Agnes, f. Behr.

Helsingør højere Almenskole. Student (Rungsted Statsskole); 3 år ved D.T.H. Praktisk uddannelse hos Burmeister & Wain, Kbh.

Ansæt som ingeniør ved General Motors International i Kbh. 1923, ved Gen. Motors Export Co., New York 1926. Derefter til Japan og Java som fabriks- og salgschef ved General Motors virksomheder i Østen indtil 1941. Under 2^o verdenskrig i Østen, Indien og Iran. 1948 dir. (Managing Director) for General Motors i São Paulo, Brasilien. Siden 1953 på hovedkontoret i New York. (Executive G. M. Overseas Division, G. M. Corp.).

1952—53 President f. American Chamber of Commerce, São Paulo, Brasilien.

Udenl. Ordener: Br.S.K.

Adr.: General Motors Overseas Operations, 1775 Broadway, New York, N.Y.

Dohm, S. A., direktør, R. Dbg., D.M., Chr.X.Fr.M., London. F. 17.5.1900. S. af teglværksforvalter Fritz D. og Maren, f. Thomsen. G. 15.9.1925 m. Karna I. Brostrøm, f. 8.3.1902, d. af fabrikant i Kalundborg C.A.B. og hustru, f. Beck.

Ansæt i D. B. Adler & Co. 1916—20.

Til England 1920. I engelske banker til 1923; derefter virksomhed med regnemaskiner og automater; startede 1926 salg af den danske støvsuger Nilfisk gennem

eget firma i London, der 1928 blev overdraget til A/S Tellus Super Vacuum Cleaner Ltd.; form. i best. og adm. dir. i dette; medlem af direktionen for Hobart Trust, Ltd. 1928; form. f. best. af European & American Airways Ltd., 1935; i best. f. D.L.E. Ltd. 1935; f. Grønlandsfiskeriselskabet Nordlyset 1936; dir. f. Ebe Ltd. 1937; medl. af best. f. Free Danish Publishing Co. Ltd., f. Dohm Ltd., f. G. Meller & Co. Ltd., Stoke; f. Nat. Colour Ltd., Stockport; f. Brit. Cork Mills, Lisbon & London; f. Renn Plating Co. Ltd., London; f. Arbut Trevallion & Co. Ltd., London; f. Grist Plastic Ltd., og f. A.E.R. Ltd.

Særlige udførte arbejder: Pioner i vareautomatindustrien i Storbrittannien; leder af kampagnen »Luk Grønland op«; har bygget landsbyen Domewood, Copthorne, Sussex; byggede i London første europæiske anlæg f. Metal Atom produktion 1951.

Næstformand i Den Danske Klub i London 1938, formand 1947—49; stifter af og første formand for Fri Danske Bevægelse 1940; medl. af komiteen f. de Olympiske Lege 1949, af præsidiets f. Den Engelske Udstilling i Kbh. 1948 og f. udstillingen Danish Art Treasures i London 1948.

Adr.: The Dohm Group of Companies, 167, Victoria Street, London S.W.1.

Dresler, Vilhelm, rentier, Rio de Janeiro. F. 29.7.1882, Kbh.

Håndværkeruddannet. Udrejst 1903. Til Brasilien 1909, startet egen virksomhed, mekanisk værksted, i Rio de Janeiro 1919 (fabrikation af mejerimaskiner og fryseanlæg), og afstod virksomheden til maskinfabrikken »Atlas« filial i Rio, 1953.

Adr.: Rua Roquete Pinto 20, Urca Rio de Janeiro, Brasilien.

Drewsen, Arne Bang, generalkonsul, R. Dbg., Chr.X.Fr.M., San Salvador. F. 14.5.1899, El Tio, prov. Cordoba, Argentina. S. af Lieut. C.G.C.D. og Martha, f. Bang. G. 2^a 5.6.1939, New York, m. Sara Redden, f. 16.3.1912, Denton, Md., d. af farmer Charles R. og Ruzena, f. Shovaneke.

Realeksamen, Mulernes Legatskole, Odense, 1915. Tre års læretid hos købmand Chr. Sørensen, Odense. Niels Brocks Handelsskoles to-årige kursus, dim. 1920. Assistent i Revisions- og Forvaltnings-Institutet.

Udrejst 1923 til San Salvador, C. A. Medindehaver af firmaet Bang & Co. siden 1.7.1927, apotek en gros og en detail, indtil 18.5.1937. Overtog 18.5.1937 firmaet Bang & Co. sammen med Svend V. Raun (s.d.), under navn Drewsen, Raun & Co., der fortsatte i samme form indtil udgangen af 1945, da apoteket lukkedes og fortsattes som »Drogueria Cosmos«, kun en gros-salg. Forbindelse i Danmark: Vestindisk Handelskompagni.

Kgl. dansk konsul fra 1932—48, derefter udnævnt til generalkonsul.

Adr.: Drogueria Cosmos, Calle Delgado 17-bis, San Salvador, C.A.

Dreyer, Frederik, fabrikdirektør, R. Dbg., Athen. F. 30.11.1883, Slagelse. S. af sagfører Frederik C.C.D. og Henriette, f. Hansen-Østrup. G. 9.10.1915 m. Mary Shaw, f. 31.3.1888, Athen, d. af dir. William S. og Ellen, f. Pofantis.

Præliminæreksamen (Slagelse) 1899; cand. pharm., Kbh., 1904; apoteker i Zürich 1905—07, i Genève 1907—10.

Assistent på Alfred Jørgensens Gæringsfysiologiske Laboratorium, Kbh. 1911—13; driftsleder på M. Moskovits' gærfabrik, Grosswardein, Ungarn 1913—14. Siden 1914 fabrikdirektør i A/S B.I.O., Athen, gær- og spritfabrik.

Startede sammen med N. Zannos (tidl. elev hos Alfr. Jørgensen) gærindustrien i Grækenland. Medstifter af første græske syge- og hjælpekasse for arbejdere.

Repræsentant for Dansk Samvirke, 1930—1953.

Adr.: Eug. Karavias str. 55, Athen T. 9, Grækenland.

Dreyer, Wilhelm, ingeniør, Canada. F. 27.9.1881, Gedsted sogn, Viborg amt. S. af direktør for Zoologisk Have, Kbh. Valdemar D. og Marie, f. Brummer. G. 6.4.1907 i Montreal, m. Ingeborg Petersen, f. 7.5.1877 i Køge, d. af Kristian Emil P. og Hansine Caroline, f. Rasmussen.

Præliminæreksamen, Ringsted; læretid hos Nielsen & Winther, Kbh.; Teknisk Skole, Kbh.; Technicum, Bingen am Rhein, Tyskland.

Udrejst 1905. Ansat hos Canadian General Electric Co. 1906—46 som maskinarbejder, montør, rejsende overmontør og tilsidst maskingeniør på Lachine værkstederne. Fratrådt med pension.

Adr.: Lachine, Que., Canada.

Dupont, Erik, direktør, Helsingborg. F. 30.1.1910, Kbh. S. af fhv. godsekspediter J.C.B.D. og Margrethe, f. Lund. G. 15.6.1946 i Skovshoved m. Signe Birgit Pahlsson, f. 7.2.1920 i Kuggeboda-Listerby. Ordrup Gymn.; lærling hos J. C. Hempel's Skibsfarvefabrik, Kbh.; Købmands-skolen; studierejser til Tyskland, England og USA.

Ansat hos J. C. Hempel's Skibsfarvefabrik (eksportafd.). Overtog fra april 1940 ledelsen af firmaets søstervirksomheder i Sverige.

Stiftede 1943 den første Round Table Klub i Sverige (Helsingborg).

Adr.: firma, A/B Sydfjerniss og Hempel's Marine Paints A/B, Box 3, Helsingborg.

Duvier, Ernst, assuredirektør, London. F. 14.10.1888, Kbh. S. af glarmester C.F.D. og hustru, f. Wedsted. G. m. Mary Brydon, f. 22.10.1885 i Indien.

Assurandør i St. Petersborg 1913—18, i Kbh. 1918—22; direktør, Price Forbes & Co., London, 1927—52; underdirektør, United Reinsurers Ltd., London 1953.

Udenl. dek. Lieutenant R.N.V.R. 1939—41, tjenestedeclarationer.

Adr.: 1 Royal Exchange Avenue, London E.C.3.

Dyhrberg, Arne S., taxidermist, Java. F. 30.7.1921, Holbæk. S. af revisor Ignatius F. S. D. og Anna, f. Krøyer. G. 30.9.1947, Kbh., m. Martha Jensen-Heby, f. 28.1.1926, Kbh., d. af overbetjent Georg J.-H. og Ane, f. Hansen.

Realeksamen; konservatoruddannelse på Univ. zoologiske Museum, Kbh. 1938—41; Naturhistorisk Museum, Aarhus, 1941—44; konservator Aaboe Sørensen, Silkeborg, 1944—46; Jagt- og Skovbrugsmuseet, Hørsholm, 1946—47; chefkonservator for Kolt-hoffs Naturaliemagasin, Uppsala, 1947. Nu taxidermist ved Museum Zoologium, Bogor, Java.

Fra 1948 medlem af best. for Den Danske Klub i Uppsala, fra 1951 formand. Adr.: Museum Zoologium, Kebun Raya, Bogor, Java, Indonesia.

Døssing, Svend, civilingeniør, Melbourne. F. 20.2.1922, Vindum sogn, Viborg amt. S. af gdr. Rasmus D. og Inger, f. Laursen. G. 16.6.1948, Gentofte, m. Gisela West, f. 9.11.1920, Kbh., d. af ingeniør, dr. rer. pol. h.c. Julius H. W. og Elfride R., f. Hemminger.

Assistent ved Lab. f. Telegrafi og Telefoni (D.T.H.) samt ingeniør ved Philips A/S, Kbh., og ved Hans Buch & Co., Kbh. Udrejst til Australien 1949. Ingeniør, Office of the Engineer-in-Chief, Postmaster Generals Dept. of Australia.

Flere artikler i »Ingeniøren« og andre da. tidsskrifter, især om radionavigation. Også artikler i »Telecommunication of Australia« vedr. telefoni.

Adr.: 637, Toorak Rd., Melbourne SE2, Vic., Australia.

Egeland, Th., civilingeniør, R., Cairo. F. 7.2.1891, Rislev, Præsto amt. S. af gdr. Peter Madsen E. og Sofie, f. Nielsen. G. 31.8.1917, Kbh., m. Kaja Hammar, f. 23.6.1895, Helsingør, d. af hotelejer August H. og Gyriha, f. Jensen.

Cand. polyt. 1915 (D.T.H.).

Ansæt i Kbh. kommunes vej- og kloak-anlæg, derefter i A/S Vølund, 1916—28 i A/S Danalith i Kbh., afbrudt af 9 mdr. i 1919 hos ing. Hermansen i Växiö; 1929—32 leder af A/S Danaliths afd. i Egypten (ca. 9 mdr. i 1932 i Teheran, Iran). 1933—35 selvstændig entreprenørforretning i Ægypten. 1936—38 leder af de ægyptiske cementfabrikkers Bureau Technique, og fra omdannelsen 1938 af dette til ingeniør- og entreprenørselskabet The Misr Concrete Development Company S.A.E., direktør for dette selskab; 1939 og 1940 i Cape Town.

Censor i jernbeton v. Cairo University og Ibrahim Pasha University.

Adr.: 21, Sh. Foud El-Awal, Cairo, P.O.Box 1740.

Eichner, Laurits Christian, instrumentfabrikant, Clifton, N. J. F. 7.3.1894, Struer. S. af Anders E. og Anne, f. Ravn. G. 30.3.1925, Kbh., m. Sarah (Sally) Craven, f. 18.10.1889, d. af presbyterianpræst C. og Anna, f. Mc. Dougall.

Struer Realskole 1910. Skive tekniske Skole 1914, Odense Maskinbygnings Teknikum 1917. Nielsen & Winther Maskin Co., Kbh. 1914—1918.

Udrejst 1922. Konstruktør og ingeniør ved forskellige firmaer i USA til 1931. Startede derefter egen forretning med kunsthåndværk og instrumenter, først i Reedsville, W. Va., senere i Hyde Park, N. Y., Bloomfield, N. J., Passaic, N. J. og siden 1950 i Clifton, N. J. Har efter anmodning af mrs. Eleanor Roosevelt ledet forsøgsværksteder for kunsthåndværk.

Har konstrueret og fremstillet »Eichner two circle Goniometer for Crystallography«, »Eichner Astrophotometer for astronomy« etc. — Har konstrueret og installeret det første Aluminium valseværk i Norge for Nielsen & Winther.

Særlige interesser: Reproduktioner af gamle instrumenter og forfærdigelse af kunstgenstande af sølv, bronze og tin.

Guldmedaille på International Udstilling i Paris 1937. Flere andre udmærkelser.

Adr.: L. C. Eichner Instruments, 19 Se-bago Street, Clifton, N. J., USA.

Eie, Oluf J., missionær, plantagebe-styrer, Indien. F. 17.9.1896, Branderslev v. Nakskov. S. af garver, senere kolpor-ter i Odense E. G. 4.12.1922, Koroya, Indien, m. Ingeborg Gahrn, f. 23.1.1895, Aarhus, d. af støbester A. G. Holbæk.

Gartner i Odense. Udrejst 1920. Uddan-net på teplantager i Indien og ved selv-studium. Ordineret som præst 1935. Leder af Dansk Santalmisissions teplantage i Assam.

Værge og F. U. medlem i Santalmis-sionen. Tidl. formand f. Santalernes Lu-therske Kirkeråd i Assam. Under 2. ver-denskrig medlem af bestyrelsen for Frie Danske i Indien.

Adr.: Mornai Tea Estate, Dingdinga P. O., Goalpara Dist., Assam, Indien.

Eigtved, Henrik, vicekonsul, R. Dbg., M.T.Kfh. p.p. Mallorca. F. 26.6.1883, Kbh. S. af kontorchef Sophus E. og Ingeborg, f. Jokobsen. G. 2.7.1921, Tikøb, m. Kath-erina Pahlen, f. 30.11.1896, Mitau, Rusland, d. af godsejer Johan P. og Mina, f. Pi-ladz.

Preliminæreks. (Slomanns Gymn.) Kbh., 1900; morsstelegrafkursus i Kbh., Whit-stone-telegrafkursus i Fredericia.

1901 ansat som telegrafist i »Det Store Nordiske Telegraf-Selskab«. Tjenestegjort på S.N.T.S.'s stationer i England, Rus-land, Sverige, Sovjetrusland og Lolland indtil afked m. pension efter ansøgning 1932. 1918—19 udlånt til udenrigsmini-steriet med tjeneste i Petrograd; efter gesandstens afrejse interimistisk leder af gesandtskabet indtil de diplomatiske for-bindelser med Sovjetrusland blev afbrudt. 1919—21 udlånt til Dansk Røde Kors som delegeret med tjeneste ved afdelingen i Petrograd, senere leder af dets virksom-hed i Rusland med hovedsæde i Moskva. Repræsenterede samtidig S.N.T.S.' inter-esser over for Udenrigs- samt Post- og Telegrafkommissariatet. 1921—23 i Tysk-

and til disposition for S.N.T.S. 1933. studieophold i Spanien; 1934 udnævnt til lansk vicekonsul i Palma de Mallorca.

Medvirkede som Røde Kors-delegeret v. evakueringen af russiske krigsfanger fra lejren i Hald og ledsagede dem til Rusland. Fungerede 1936—39 under borgerkrigen i Spanien som konsulært, neutralt vidne i Admiralitetets Priseret i Palma de Mallorca.

1901—03 medl. af best. for Den Skandinaviske Forening i Newcastle o/T. Flerårig repræsentant for S.N.T.S.'s Funktionærforening. 1934—53 dansk vicekonsul i Palma de Mallorca.

Udenl. ordener: F.A.St.4.
Adr.: José Villalonga 142, El Terreno, Palma de Mallorca.

Eisenhardt, Jan, salgsdirektør, major, Chr.X.Fr.M. p.p. Canada. F. 24.4.1906, Hjørring. S. af grosserer Ove E. og Jensine, f. Iversen. G. 6.1.1948, Montreal, m. Barbara Ferdon, f. 29.1.1925, Montreal, d. af Vice-President Leonard F og Helen, f. Norcross.

Mellemskoleeksamen (Gregersens Skole) Kbh., 1924; Lycée Clemenceau, Nantes, og Université de Rennes, Frankrig, 1924—26; handelsskoleeksamen, Kbh. 1927. Rejselegat fra Grosserer-Societetets Komité til Tyskland, Frankrig og USA.

Udrejst til Canada 1932. Supervisor of Recreation, City of Vancouver, 1932—35; Director of Physical Education, Province of British Columbia, 1935—40; Canadian Army, 3 års aktiv tjeneste ved Irish Fusiliers, 2 år som Director of Army Sport; National Director of Physical Education for Canada 1945—47; Director of Staff activities, United Nations, New York og Paris, 1947—50; Director of Physical Education for Canadas indianere, Ottawa, 1950—52. General Manager, »Community Club«, La Tuque, Que. (sportsklub) 1952—54; Regional Group Supervisor for Quebec, Dominion Life Assurance Co., 1954. Grundlægger af British Columbia Provincial Recreation Centres. Medarbejder ved udarbejdelsen af Canadas »Physical Fitness Act«.

Interesser: Sport. (Mesterskaber i fodbold, tennis, fægning, boksnng, atletik, cricket, badminton, pingpong og skak i Europa og Amerika).

National Director of Physical Fitness 1944—46; Chairman, Youth Training Section; medlem af The Pan-American Committee on Physical Training. Canadisk delegeret, Federation Internationale de Gymnastic »Ling«. Honorary Life member of »Royal Life Saving Society«; Canadas War Medal 1939—45 og Volunteer Medal.

Attacheret til 62 LL Ack Ac Regiment de Shawinigan Falls, Que. med rang som major.

Adr.: 23 Handfield Circle, Dorval, Que., Canada.

Ejlers, Jørgen, arkitekt, Ipoh, Malaya. F. 5.5.1914, Skive. S. af læge E. E. og Sigrd, f. Schacke-Andersen.

Tømrersvend, 1937; bygningskonstruktør 1938. Afgang fra Kunstakademiets Arkitektskole 1941.

Arkitekt i Sverige 1945—47, Norge 1947—49 og USA 1952—53, i Malaya fra 1954. Adr.: c/o Iversen. 8 Station Road, Ipoh, Malaya.

Eld, Aksel C., ingeniør, Pittsburgh. F. 19.2.1897, Odense. S. af snedker Søren E. og Caroline, f. Lillegaard. G. 10.9.1933, Duquesne, Pa., USA, m. Martha Mihalich, f. 27.1.1907, Rozsadomb, Ungarn, d. af pastor Vladimir M. og Olga Pothajecy. Maskinlære, Thomas B. Thrige, Odense; præliminæreksamen (Kbh. Univ.) 1918; Odense Maskinteknikum, eksamen 1921; Graduate Course (chemical engineering), Pitt University, Pittsburgh, Pa.

Dansk Elektromaskin A/S, Odense, 1921—23; Westinghouse Electric Corp., East Pittsburgh, 1923—25; Mesta Machine Co., Pittsburgh, Pa., 1926; Gulf Oil Corp., Port Arthur, Texas, 1927 og 1929; Gulf Oil Corp., Pittsburgh, Pa. fra 1930, nu som Process Engineer, Process Division.

Opfindelse: »Tray for Fractionating Equipment« U.S. (1949). Publikationer: »Pressure drop in fractionating towers« (Petroleum Refiner, okt. 1948). »A new approach to tray design« (Petroleum Refiner, May 1953), m.fl. Foreløste 1951 over »Design of Fractionating Equipment« ved Gulf Research & Development Co., i samarbejde med Pitt University.

Tidl. President for »Danish club of Pittsburgh«. Leder af »Alert Siren Design«, Mt Lebanon, Pa. (civilforsvar).

Adr.: Gulf Building, Room 744, Pittsburgh, 19. Pa., USA.

Eldon, Flemming, brygmester, Trinidad. F. 12.4.1923, Frederiksberg. S. af direktør Frits E. og Ingeborg, f. Harboe. G. 7.4.1951, Hellerup, m. Marja Sander-Larsen, f. 4.6.1932, Warszawa, d. af salgschef Olaf S.-L. og Grethe, f. Strøbæch.

Student (Øregaard Gymn.), Hellerup, 1941; cand. polyt. D.T.II., 1947. Skandinaviske Brygmestereksamen m. diplom fra Den Skandinaviske Bryggerhøjskole 1950. Vikarierende underbrygmester v. A/B Pripps Bryggeri, Göteborg, 1950; ansat v.A/S Tuborgs Bryggerier, Hell. 1950—51. Udrejst 7.4.1951 til Trinidad for at tiltræde som brygmester v. The Caribbean Development Co. Ltd.

Adr.: The Caribbean Development Co., Ltd., Champs Fleurs, Trinidad, B.W.I.

Elers-Koch, Jørgen, plantagebestyrer, San Domingo. F. 3.11.1896, Glorup, Fyn. S. af haveinspektør H.C.E.-K. og Elisabeth, f. Marcussen. G. 14.5.1938, »Gaardbogaards«, Vendsyssel, m. Esther Knudsen, f. 11.6.1911, »Stensbæk«, Vendsyssel, d. af godsinspektør Carl K. og Welhelmine, f. Pedersen.

Realeksamen (Schneekloths Skole) Kbh., 1913; landvæsenlev, 1914—16; forvalter, 1916—19; Lyngby Landbrugsskole, 1919; studierejse, England, 1920.

1924 ansat i South Porto Rico Sugar

Co., New York, som plantagebestyrer ved Central Romana Corp., sukkerplantage & fabrik.

Adr.: Central Romana Corp., La Romana, Dominican Republic, W.I.

Ellbrecht, Tage von, kornkøbmand, New York. F. 24.10.1901, Frederiksberg. S. af kornchef i Generalpostdirektoratet A. G. von E. og Thyra Holmblad, f. comtesse Moltke.

Student (Herlufsholm) 1920; cand. phil. (Kbh. Univ.), 1921; 1921—31 assistent i Corn Products Refining Co. New York; 1931—33 direktør i Nippon Corn Products Co., Osaka, Japan; 1933—36 og 1938—45 assistent hos direktøren for Udlands-Afdelingen af Corn Products Refining Co., New York; 1936—38 repræsentant for C.P.R.Co. i Australien og New Zealand. C.P.R.Co. har ca. 15 udenlandske fabrikker og kontorer i næsten alle verdens lande. Fabrikkerer: glucose, stivelse, dextrin, sukker, salatiolie (mazola), fødestoffer og maizena. Firmaets kapital \$ 120.000.000. Kontor i København: Holmens Kanal 9, K.

Interesser: Rejser.

Adr.: 330 East 58' Street, New York 22. N.Y., USA.

Ellegaard, France, pianistinde, Finland og Paris. F. 10.10.1913. D. af cykletterter, direktør Thorvald E. og Thitty, f. Niclaysen. G. 19.3.1949, Helsingfors, m. J. Birger Jarl Caristedt, f. 12.7.1907, Helsingfors.

Conservatorie national de Paris 1922—33 med højeste udmærkelser. Fra 1927 koncertrejsere i Skandinavien, de baltiske lande, Polen, Tyskland, Tjsekoslovakiet, Belgien, Frankrig, Italien, England, Portugal, Schweiz, Holland og Irland.

Interesser: Rejser.

Medlem af dommerkomiteen ved de internationale musikkonkurrencer i Scheveningen 1948 og Ostende 1949. Fransk medalje Arts Sciences et Lettres 1933; Tagea Brandts rejselag 1936.

Adr.: 34 rue de Laborde, Paris VIII, og Mattby, Nokkala, Finland, samt impresario: Koncertbolaget, Stockholm.

Ellerup, Johan, apoteker, Island. F. 8.1.1904, Gjern. S. af dyrlæge C. C. E. og Elisabeth f. Nielsen. G. 22.11.1932, Gjern, m. Astrid Forberg, f. 24.5.1910, Reykjavik, d. af telegrafdirektør F. og hustru, Jennv.

Student (Th. Langs Skoler), Silkeborg, 1921; cand. phil. (Kbh. Univ.) 1922; discipel på Ebeltoft Apotek 1922—26; cand. pharm., D.F.H., Kbh., 1928.

Til Island 1928. Apoteker i Seydisfjord 1932—52; filialapotek i Nordfjord 1939—49, grossistborgerskab 1940. Ejer af apotek Keflavikur, åbnet 7.2.1951. Oprettede 1935 firmaet Efnagerd Austurlands.

Byrådsmedlem i Seydisfjord 1949. Kgl. dansk vicekonsul 1948.

Adr.: Sudurgata 2, Keflavik.

Elmer-Madsen, Nikolaj, direktør, Sverige. F. 5.5.1894 i Give. S. af Ole Nielsen M. og Laura Josephine, f. Steen. G. m. Elsa Liljevall, d. af Frans L. og hustru Amanda.

Realeksamen og handelsskole, Vejle.

Udrejst 1915. Kortere ophold i England og Tyskland. Direktør i og medindehaver af Merita Konfektions A/B. Ronneby, fabrik for damekonfektion, og import af cotton coats, startet 1951;

Tidl. i bestyrelsen for Den danske Forening i Stockholm; tidl. vice ordførende i Lunda kretsens gymnastikforbund og ordf. i »Lunna Pågar« gymnastikf.; nu hædersordf. Ordf. i ski- og friluftssportens fremme, Lunda afdeling; viceordf. i Frovestallsstyrelsen. Officer i Hjemmeværnsafd. i Lund siden 1940. Udførte depotarbejde i »Den danske Brigade«.

Fortjensttegn i guld fra: Svenska Hemvärnet, Skid- og friluftsfremjandet og Skånes Gymnastikförbund.

Adr.: Högloftet, Bjerred, Sverige.

Elmquist, Erik, ingeniør, direktør, England. F. 28.1.1890, Aalborg. S. af husmandskreditforeningsdirektør, overretssagfører E. E. E. og Louise, f. Herskind. G. 13.7.1916, London, m. Charlotte Elmquist, f. 14.4., Egedesminde, Grønland, d. af direktør G. E. og Mariane, f. Wulff.

Realeksamen; maskinkonstruktøreksamen i Kbh.

Udrejst 1912. Ophold i Ungarn, Østrig, Polen, Rusland, Sibirien, Sverige, Irland, England, Belgien, Sydafrika og Kenya. Administrerende direktør og formand, Parry & Elmquist Ltd., Scunthorpe, Lincs, England, opr. 1925. Elmquist Eadon, Ltd., Port of Spain, Trinidad B.W.I. Medlem af bestyrelsen for: The Ketton Portland Cement Co. Ltd., Sheffield; Ribblesdale Cement, Ltd., Sheffield; Contract & Works Supply Co. Ltd., Doncaster; Luda Concrete Products, Ltd., Scawby, Lincs., alle England.

Adr.: c/o Parry & Elmquist, Ltd., Canberra Buildings, High Street, Scunthorpe, Lincs. England.

Emanuelsen, Johan, chefingeniør, Detroit. F. 5.2.1895 i Høgsted, Vendsyssel. S. af smedem. Johan E. og Augusta, f. Christensen. G. 21.3.1929 i Detroit m. Else Nielsen, f. 20.5.1902 i Kbh., d. af overpostbud Hans C. N. og Johanne, f. Thomsen.

Børglum Vestre Skole; lærested: Pedersløb, Brønderslev; maskinisteksamen, Kbh. Maskinistiskole, 1916; student 1919; cand. phil. 1920 (Kbh. Univ.); cand. polyt., D.T.H., Kbh., 1926.

Udrejst 1926. Ved General Motors Corporation, Detroit, 1927—43 og fra 1948; Detroit Harvester, 1943—46; Ford Motor Company, Dearborn, 1946—48. Medindehaver af Torco Corporation, Wayne, Mich., etabl. 1950; og tegnestuechef i General Motors Corp.

Præsident for Detroit Section »Save the Childrens Federation«; St. Peters Dansk

lv. Luth. Kirke i Detroit og Dansk Broersamfund's Loge Nr. 227, Detroit.
Adr.: 14.930 Grandville, Detroit 23, Mich., USA.

Engelbert, Vibeke, Chr. X. Fr. M., fr. phil., ass. professor, Toronto. F. 19.3.901, Kalø Hovedgård, d. af godsinspektør, jægermester Engelbrekt-Olsen og hustru Olga.

Th. Langs Skole, Silkeborg; landbrugs-candidat, Landbohøjskolen, Kbh., 1926. f. S.A., Toronto Univ. 1932, Ph.D. sst. 941.

Udrejst til Canada 1928. Research Assistant, O.A.C. Guelph, Ontario og Toronto Univ. Lecturer Assistant Toronto Univ. 1944-47. Fra 1947 assistant professor of histology ved Toronto Universitet.

Har udgivet: »A Study of Various Factors Influencing Seed Production in Alfalfa«.

Adr.: Department of Zoology, University of Toronto, Toronto 5, Ontario.

Engwald, Carlos, plantageejer, koloniasator, Argentina. F. 5.8.1887, Kbh. S. af Carl Emil E. og Kristine, f. Jørgensen. i. 18.10.1916, Buenos Aires, m. Nina Raben, f. 19.4.1887, Herning, d. af malerm. Peter R. og Ane Marie, f. Thomsen.

1901-05 isenkrammerlærling i Hasle, 906-11 kommis i Kbh. Sprog- og bogolderiuddannelse ved Købmandsskolen. Jdrejst 1911. Bogholder, Luisa Maria, Paraguay, 1912. Bogholder og administrator for afskovningskompagni i Puerto Segundo, Terr. Misiones, Argentina, 1913-18. Filknyttet englænderen A. J. Schwelm's afskovningskompagni 1918-27. Fik S. til at købe 68.000 ha urskov i Misiones til oprettelse af koloni. Grundlagde og organiserede kolonien »Eldorado« i årene 1919-23. Hentede danske kolonister fra andre egne af Argentina til kolonien, som i løbet af de følgende 30 år voksede til et samfund på 30.000 mennesker af alle nationaliteter. Egen plantage i Eldorado 1927-30. Hovedbogholder i Asuncion, Paraguay, for Argentinas største yerbamølle 1930-40. Teknisk rådgiver for yerbakompagni i Buenos Aires 1940-50 og for samme firma ved yerbatoreri i Eldorado 1950-55. Siden bosat på egen ejendom i Eldorado (maté og tung).

Sekretær og medstifter af KFUM, Buenos Aires. Tidligere bestyrelsesmedlem i Dansk Hjelpeforening sst. Medlem af voldgiftskommission for territoriet Misiones.

Fru E. er porcelainsmalerinde; har skrevet: »Eldorado«, (20 år i Sydamerika) 1938.

Adr.: Eldorado, Misiones, Argentina.

Erichsen, Knud, direktør, England. F. 23.10.1890, Kbh. S. af grosserer L. V. E. og hustru Fanny. G. 15.7.1939, London, m. Joyce Crockett, f. 11.5.1904, Northampton, d. af dir. J. G. og hustru Isabelle.

Niels Brockes Handelsskole; handelslære i Danmark 1905-07, England 1907-09, Frankrig 1909-12.

Indtil 1949 egen virksomhed i Danmark (L. V. Erichsen A/S). Siden da bosat i England: Agenturvirksomhed, landbrug. Interesser: Bibliofili.
Adr.: Blisworth House, Blisworth, Northants., England.

Eriksen, E. J., direktør, Porto Alegre, Brasilien. F. 31.7.1889, Odense. S. af murerm. Peter E. og Kristine, f. Eriksen. G. 4.9.1918, Porto Alegre, m. Ellen Botz, f. 26.9.1896, Porto Alegre, d. af kontorchef Peter B. og Martha, f. Vogt.

Præliminæreksamen (Møllernes Legat-skole) Odense, 1905; lærested: Rasm. Holbeck & Son, Odense, og dagbladet Politiken, Kbh.

Udrejst 1909. Filialleder i Siemens-Schuckert Ltd., Concepcion, Chile 1910-15; direktør A. Boye & Co., São Paulo, Brasilien 1916-24; salgsdirektør for General Motors i Sydbrasilien 1920-40. Siden 1940 direktør for og medindehaver af Electro Mercantil Ltda. (etabl. 1.7.1940): Køleskabe, radio, kontormaskiner og elektr. artikler.

Adr.: Rua dos Andradas 1490, Porto Alegre. Post: Caixa postal 268, Porto Alegre.

Eriksen, Jørgen, hovedbogholder, Bangkok. F. 2.7.1911, Oksbøl sogn, Sønderjylland. S. af landmand Jørgen E. og Andrea, f. Asmusen.

Realeksamen og alm. handelseksamen. Udrejst 1937. Ansat som hovedbogholder i Ø.K., Bangkok.

Adr.: The East Asiatic Company Ltd., Bangkok, Thailand.

Ersbak, Ebbe, civilingeniør, New Jersey. F. 19.1.1921, Kbh. S. af civilingeniør Robert J. E. og Emilie, f. Petersen. G. 15.10.1945, Kbh., m. Birthe Pinnau, f. 8.5.1921, Kbh., d. af dir. Aug. P. og Doris f. Jacobsen.

Student (St. Jørgens Gymn.) 1939; cand. polyt., D.T.H., 1946.

Ingeniør v. Kbh.'s Brandvæsen, 1942-46; driftsassistent, A/S Vølund 1947-50. Siden feb. 1950 ingeniør v. Anaconda Copper Mining Co., (Mechanical Engineer, Power Division) New York.

Adr.: The Anaconda Company, 25 Broadway, New York, N. Y., USA.

Eskehlund, Niels, tandlæge, Arizona. F. 21.9.1891, St. Jørgen-Sorup sogn, Sydlyn. S. af sognepræst Peder Nielsen E. og Elisa, f. Meisling.

Student (Odense) 1909. Tandlægeeksamen 1917. Assistent v. Tandlægeskolen 1917-20. Praktiserede i Skive 1920-23, i Bangkok 1923-1930 (kgl. siamesisk tandlæge), i Shanghai 1930-45, i Guatemala 1945-50. Siden 1950 dental field officer, Navajo Indian Service, Arizona.

Adr.: Tuba City, Ariz., USA.

Eskehlund, Rolf, kgl. dansk vicekonsul, filialbestyrer, Osaka, Japan. F. 18.3.1920, Vancouver. S. af konsul Arne E. og Anna, f. Gren. G. 12.6.1948, Shanghai, m. Do-

rothy Allyn, f. 5.4.1926, Norfolk, Va., USA., d. af godsejer Herman A. og Dorothy, f. Cabell.

Cathedral School, Shanghai, 1926—31; Herlufsholm 1931—38; Bromsgrove School, England, 1936—37; Murdoch's Cotton Clasing School, USA, 1950.

Ansæt ved Det Østasiatiske Kompagni, Kbh., 1938—40, ved filialen i Shanghai 1940—46. Ved Henningsen Produce Company, Shanghai, 1946—48; ved Pepsi-Cola Co., New York, 1948—50; ved Cook & Co. Ltd., Memphis, Tenn., USA fra 1950 som Manager for Osaka. (Råbomuld en gros; kontorer over hele jorden).

Interesser: Sport, fotografering.
Kgl. dansk vicekonsul, Osaka, 1953.
Adr.: Cook & Co. Inc., C.P.O. Box 159, Osaka, Japan.

Everson (opr. Iversen) **George P.**, kgl. dansk vicekonsul, R.Dbg., Chr.X Fr. M., Birmingham, Mich., USA. F. 17.3.1893, Detroit. S. af arkitekt og opfinder Jørgen Iversen (George Everson) og Jensine J., f. Holst. G. 27.1.1923, Detroit, m. Harriet Hammelef, f. 1.5.1898, d. af forhandler af landbrugsredskaber Jens H. og Gunda, f. Ericksen.

Detroit Public School, 1899—1911; Architectural Engineering, University of Michigan, 1912—15.

Ansæt v. Chrysler Corporation og dens forgænger Maxwell Corporation siden 1920. Indtil 1934 ansat som Tool designer, Tool Engineer, Time Study, Cost Estimating Supervisor, Budget Supervisor, Planning and Material Control Superintendent. Fra 1934 Executive in charge of Project and Authorization Control and Assistant to the Staff Master Mechanic.

Interesser: Alle dansk-amerikanske aktiviteter.

Kgl. dansk vicekonsul for Michigan, 1939; tidl. President, St. Peters Danish Church and Norse Civic Association; kasserer for det konsulære korps i Detroit.

Æresmedlem, Board of Trustees, Danish Old People's Home of Detroit.

Adr.: 4621 Charing Cross Rd, Birmingham, Mich., USA.

Faber, Aksel, Mexico. F. 29.10.1895, Kbh. S. af grosserer Nikolai F. og Luise, f. Fiedler. G. 18.5.1950, Mexico City, m. Ingeborg Kuylenstierna, f. 19.1.1913, Sperlingholm v. Halmstad, d. af godsejer Carl K. og hustru, f. Ryman.

Student, Schneekloth's Skole, Kbh., 1914; cand. phil. 1915.

Udrejst 1919. Foreign Correspondent for »New York World« 1919—25. Arbejdet for August Thyssen i Paris & New York 1926—35; Director for den franske Sisal-Trust, Paris, 1935—50. Ex-formand i bestyrelsen for: Artecnicia Arquitectos S.A., Mexican Hotels Tire Service S.A., Mexico Habla, S.A., Sociedad Hotelera de Acapulco S.A., Posada Mimosa S.A., 1937—50.

President, Surf Club, Mexico, D.F. Commodore, Surf Club, Acapulco, Gro., Mexico.

Interesser: Samler moderne mexicansk kunst, særlig Jose Clemente Oroscos.

Adr.: 481 Melchor Ocampo, Mexico City Mexico.

Fabricius, Vagn, godsejer, Argentina F.15.1.1900, Frederiksberg. S. af postmester Johan F. F. og Ella, f. Ipsen. G. 4.10.1930, dansk kirke, Bs. Aires, m. Antonia Conzalez, f. 13.6.1914 i Cartex, prov La Pampa, d. af hotelejer Jose G. og hustru, f. Barreo.

Landvæsenslev 1916—20; forvalter, Kristinelund ved Præstø, underforvalter Lyngbygaard i Boelslunde, bestyrer a Tammelbjerg, Rinkenæs, 1920—27.

Udrejst til Argentina nov. 1927. Arbejdet ved hvadsomhelst til 1930. Bestyrer af ejendommen »La Arcetia« 1930—48. Købte og solgte jord i provinsen Santa Fé og oprettede Estanciaen »La Elita« 1. jun 1948, udelukkende kvægavl.

Adr.: »La Elita«, Vua y Pintado, F.C.N G.B., Prov. Santa Fé, Rep. Argentina.

Falg, Ove, præst, Belgien. F. 24.11.1900, Kbh. G. 27.5.1937, Le Havre, m. Georgette Hamon, d. af fhv. hoteldirektør Pierre H. og hustru, Josephine, f. Cou-boulic.

Nærum Kostskole, Haslev Gymnasium 1912—16; lærling i Gyldendalske Boghandel, Kbh., 1916—19; medhjælper i Gyldendalske Boghandel, Kolding afd., 192—27. Overgået til evangelisk missionsarbejde i Danmark 1928. Bibelskoleuddannelse »Filadelfia«, Stockholm, 1928; Elim Bible-College, London, 1929—30. Udsendt til Frankrig som missionær i evangelisk frikirkearbejde 1932. Præst for de evangeliske frimenigheder (assemblees de Dieu) i Frameries, Flénu og Mons, Belgien. Har grundlagt menigheder i Lille og Valenciennes, Nordfrankrig.

Diverse oversættelsesarbejder, bl. a Luis Padrosa: Pourquoi ai-je quitté le Catholicisme?

Adr.: 204, rue Ferrer, Frameries (Prov Hainaut), Belgique.

Falster, Arnold, pens. overingenior Oslo. F. 30.3.1880, Store Lyngby, Frederiksberg amt. S. af køb. Th. Christoffer F. og Sanne, f. Bruhn. G. 8.5.1919, Oslo m. Fannie Martin, f. 12.1.1885, Glasgow d. af ingeniør Moses M. og Margreth, f. Buccannan.

Frederiksberg lærde Skole; udlært maskinfaget ved O. Hansens Maskinfabrik, Hillerød; maskinmestereksamen.

Til søs i D.F.D.S og som 1' mester Ø.K.'s første »Jutlandia«; fulgt forelæsninger ved Glasgow Universitet i turbinebygning. Ansæt 1914 ved Akers mek Værksted's dieselmotor afd. som ingeniør og fra 1935—51 som overingenior ved værket almen drift.

Adr.: Svoldergaten 4, Oslo.

Fangel, Holger, direktør, Oslo. F. 15.4.1902, Frederiksberg. S. af grosserer Valdemar F. og Agnes, f. Sørensen. G. 5.12.1928, Oslo, m. Margrethe Johnsen, f.

23.1.1909, Oust Mølle (Randers amt), d. af møllejer L. J. og Sigrd, f. Andersen.

Merkantil uddannelse i Oslo 1916; sekretær i Foreningen for Eksport av norsk kobberholdig svovlvis, Oslo, 1918—25; Commercial Manager for Foldal Copper & Sulphur Company, Foldal Verk, 1931—36; direktør for Fangel & Co. A/S, Oslo, fra 1936 (handel med grubeprodukter og industrimateriel), tillige direktør for bergverkselskapet Nord-Norge A/S, fra 1938 (grubedrift: zinkmalm, blymalm). A/S Bleikvassli Gruber fra 1950; Norske Sink og Blygruber A/S fra 1953.

Medlem af Norges Eksportråd; Varmand i Statens Bransjeråd for Bergverken; medlem af styret for Produktions-Teknisk Forsknings-Institut; Bergverkenes Lands sammenslutning og Norske Svovlvisproducenters Forening.

Adr.: Rådhusgt. 23 B. Oslo.

Fedderson, Broder, direktør, civilingeniør, Dar es Salaam, Tanganyika. F. 24.1.1921, Frederiksberg. S. af oberstløjtnant, kammerjunker Otto F. og Elizabeth, f. Nyholm.

Cand. polyt. fra D.T.H. 1946.

Hos A. J. Moe, rådg. ing., Kbh., 1946—47; hos Byggnadsaktiebolaget Paul Anderson, Vesterås, Sverige, 1947—49; hos A/S Kallton & Co., Kbh., 1949—50; Minter-Kier (Africa) Ltd, Mombasa, 1950—51; Manager, Minter-Kier (Tanganyika) Ltd., Dar es Salaam, 1951; fra sept. 1952 Managing director i Minter Kier (Africa) Ltd., Dar-es-Salaam, Building & Civil Engineering Contractors; dir. for Tancot House Ltd.

Medlem af Advisory Committee on Technical Education.

Adr.: Minter Kier (Africa) Ltd, P.O. Box 1712, Dar es Salaam, Tanganyika.

Feder, Thomas, kontorchef, Funchal. F. 3.2.1898, Kerteminde. S. af prokurist Carl F. og Karen, f. Ørskov G. 1.10.1925 m. Margareta Skog, f. 16.6.1901, Allingsås, Sverige, d. af postfunktionær Claes S. og Louisa, f. Carling.

Realeksamen (Kerteminde Realskole) Handelsuddannelse i kolonial, korn- & foderstoffer i Roskilde og Næstved; handelseksamen i Næstved og Odense.

Udrejst til Madeira 1920. Ansat i vinfirmaerne: Cossart, Gordon & Co., 1920—31; Power Drury & Co. 1931—34; derefter kontorchef i Madeira Wine Association Ltd., som er langt det største vin-eksporthus på øen.

Interesser: Amatørsnedkeri.

Dansk vicekonsul på Madeira 1929—32.

Adr.: c/o Madeira Wine Association Lda, Rua São Francisco 10, Funchal, Madeira.

Festersen, Oscar E., købmand, R., Mexico. F. 8.10.1875, Aalborg. S. af Emilius F. og Amalie, f. Steffensen.

Aalborg Handelsskole. Handelslære: Aalborg, 1889—93; Odense 1893—97 og Hamborg 1897—99.

Udrejst 1899. Etableret 1901: Import og export samt ingeniørvirksomhed i Mexico. Fhv. finsk konsul.

Har modtaget finsk orden.

Adr.: Calle Tenancingo 10, Mexico, D.F., Mexico.

Fevejle, Viggo, arkitekt, Marseille. F. 6.6.1896, Gerlev. S. af amtslæge A.F. H.F. og Elisabeth, f. Schjerbeck. G. 11.3.1939, Paris, m. Olga Einhorn, f. 5.9.1907, Annesmasse (Frankrig), d. af advokat Karl E. og hustru, f. Hirsch.

Uddannet Teknisk Skole, Kbh. Udrejst 1920.

Udenl. orden: F.K.K.

Adr.: 10, Blvd. Richard, Marseille 8 e.

Fibiger, Børge, kunst- og antikvitetshandler, British Columbia. F. 15.11.1898, Kbh. S. af pastor Johan A. Neergaard F. og Ursula, f. Rottbøll. G. 22.6.1942, Göteborg, m. Ann Svalander, f. 8.4.1916, d. af købmand Gunnar S.

Østersøgade Gymnasium 1916; Crome & Goldschmidt 1918; Magasin du Nord 1922. Ansat hos Marshall Field & Co., Chicago 1923 og Chas A. Stevens & Bros Co. 1925—30. Antikvitetsforretning i Kbh. 1930—48; derefter i Victoria, B.C.

Interesser: Gammelt sølv og keramik.

Adr.: 911 Government St., Victoria, B.C., Canada.

Figge, Holger, kemisk ingeniør, Denver. F. 26.2.1897, Kbh. S. af redaktør Victor F. og Marie, f. Løwenstein.

Student (Hellerup Gymnasium) 1915; cand. polyt. D.T.H., Kbh., 1922.

1923—24 ved Westinghouse Electric Mfg., Newark og Belleville, N.J. 1925—27 kemiker ved Fajardo Sugar Co., Porto Rico. Siden da chemical engineer og assistant to the General Superintendent ved American Crystal Sugar Co., Denver, et af USA's største roesukkerfirmaer, der driver 10 fabrikker.

President for Rocky Mountain Section of American Institute of Chemical Engineers 1952; har haft flere tillidshverv i faglige organisationer som Chemical Society, Colorado Engineering Council, etc.

Adr.: American Crystal Sugar Co. Boston Building (P.O.Box 419), Denver, Colo, USA.

Fischer, Otto F., ingeniør, Stockholm. F. 23.4.1884, Kbh. S. af landskabsmaler H.C.F. og hustru, f. Fabricius. G. 7.4.1914 m. Karen Beate Wulff, f. 19.11.1886 i Helsingør, d. af fabrikant J.F.L.W. og hustru, f. Christen.

Student (Efterslægtsselskabs Skole). Cand. polyt. 1908.

Ved jernbanebygning i Canada 1909—11, hos Christiani & Nielsen 1912 og i British Reinforced Concrete Co., London. Chef for A.B. Skånska Cementgjuteriets konstruktionskontor 1913. Oprettede Betonbrån i Stockholm 1919 og Stockholms Parkett- og Snickeribolag ved Otto F. Fischer og Viggo Hanzen 1924, Parkettför-

sålningskontoret (egen fabrik) 1927 og A.B. Lignolit 1928 samt Axion Institute 1929.

Medlem af Svenska Teknologforeningens delegation til Dansk Ingeniørforening for fælles jernbetonnormer og af Svenska Betonforeningens komité for undersøgelse af undervandsstøbning m.m.

Har skrevet et antal tekniske artikler i danske, svenske, amerikanske og tyske tidsskrifter, samt bogen Universal Mechanics.

Adr.: Skogsgården, Norra Kungsvägen 8, Lidingö I. Sverige.

Fischer, Sigurd. Chr.X.Fr.M., arkitekt, kunstholog, New York. F. 15.8.1887, Frederiksberg. S. af Kunstmaler Paul F. og Dagny, f. Grønneberg. G. m. Greta F., d. af Carl Henrik Byström og hustru Selma, Stockholm.

Uddannet som arkitekt. Afgangseksamen fra Tekn. Skole, Kbh.

Udrejst 1915. 10 mdr. i 1912—13 arkitekt i New York. Nu Architectural, General Pictorial & Advertising Photography. Egen virksomhed, begyndt 1923.

Leverandør til am. tidsskrifter: The Architectural Record, Archit. Forum, House & Garden, Harper's Bazaar, Vogue, House Beautiful, Town & Country, Amer. Scandinavian Review, Progressive Architecture, etc.

Adr.: 59, Lido Blvd. (P.O.Box 667), Point Lookout. L.I.-N.Y., USA.

Fisher, Fred., scenekunstner, Paris. F. 20.6.1908, Kbh. S. af byplansarkitekt Egil F. og Magnella, f. Arentz.

Realeksamen (Hellerup Gymnasium) 1924; Folmer Bonnén's Tegne- og Male-skole 1925—26.

Kostumetegner 1925—27 ved Scala, Dagmar-teatret, Lorensberg, etc.; udrejst til Frankrig 1927. Kostumetegner 1927—30 v. Folies Bergères, Moulin Rouge, Redfern, Robert Piquet, etc. Skuespiller og kabaret-sanger fra 1931 (Casino de Paris, Alhambra, ABC, Ambassadeurs, kabaretter i Belgien, Schweiz og England). Medvir-ning ved fransk radiofon. Egne kaba-retter fra 1945—47. Efter krigen special service for amerikanske tropper i Paris, Versailles og Tyskland. Sammen med fru Ada Koefoed, gennem to år ledet radio-udsendelsen »Les Danois chez eux«, ugent- lig udsendelse på fransk over Danmark (Paris Inter). I de sidste 10 år skuespil- ler ved franske teatre, film og radio, desuden iscenesætter og dramaturg, samt over- sætter til fransk af skandinavisk dramatik.

Egne arbejder: skuespil, musical-comedies, hørespil, drejebøger (»Quand le Rideau tombera«, »Le Journal transmet- tra«, »Norwege«, »Du Panthéon à Else- neur«, »Car ils ne savent pas ce qu'ils font« etc.). Oversat til fransk Poul Schier- beck og Max Lobedan's opera »Fête Ga- lante« Kjeld Abells »Anne Sofie Hedvig«, H. C. Branners »Søskendes«, Nordahl Griegs »Nederlaget«, Helge Krogs »Blå- papiret«, hørespil over Sigrd Undsets novelle »Lille Tjodolf« og H. C. Ander-

sens »Historien om en Moder«, oversat større antal gamle danske folkeviser, selv skrevet mange viser og sange. Producer og iscenesætter af revyer, kabaretfore- stillinger, hørespil og skuespil.

Adr.: 8 Rue de Grenelle, Paris VI.

Flohr-Svendsen, Tage. fabrikant, Bra- silien. F. 12.2.1883, Randers. S. af købm. Carl Svendsen og Ketty, f. Matthiessen. G. 1911 m. Charlotta Mathiessen, f. 15.10.1888, Piracicaba, E. de Sao Paulo, d. af land- mand Tage M. og Sophia, f. Rehder.

Randers Latinskole; De Brockske Han- delsskoler, Kbh., købmandslære i Hobro. Udrejst 1909. 2½ år i Hamborg; 3 år i Paris; 2 år i London. Begyndte i Sao Paulo i den fransk-italienske Bank. Er nu ejer og leder af Comp. Agricola Indu- :trial, Barra Bonita, Estacao Capim Fino; Estado Sao Paulo (sukkerfabrik med ka- pacitet 250.000 sække, 5000 td. land, be- skæftiger 200 familier; spritfabrik 1.200.000 l finsprit pr. høst).

Adr.: Praça da Se' 47, Sala 63. Sao Paulo, Brasilien.

Fock, Ib. civilingeniør, Argentina. F. 6.10.1921, Kbh. S. af postm. i Skive Aage F. og Marie, f. Grøndahl G. 15.4.1946, Kbh., m. Grete Nygaard, Hellerup, d. af vicekonsul Eigil T. N. og Ragnhild, f. Bohn Jespersen.

Student (Esbjerg Statsskole), cand. polyt. (D.T.H.) 1946.

Udrejst 1946. Fra feb. 1947 ansat i fa- brikker tilhørende Lone Star Cement Corp., New York; 1947—51 Montevideo, Uruguay, som »draftsman«; 1951—52 Pa- raná, Argentina, som »plant engineer«; fra 1952 Sierras Bayas, Argentina, som »assistant superintendent«.

Særlig interesse: Musik.

Adr.: Cia. Argentina de Cemento Port- land, Sierras Bayas, Provincia de Buenos Aires, Argentina.

Fog, V. A., direktør, Oslo. F. 6.6.1888, Kbh. S. af overintendant, kammerjunker Ove F. og Henny, f. Christensen G. 21.4.1917 m. Kathrine Abild, f. 23.8.1896, Kri- stiania, d. af grosserer E.R.A. og Frede- rikke L., f. Gundersen.

4. kl. hovedeksamen (Metropolitanskolen) 1905; forstkandidat, Landbohøjskolen. Kbh., 1911; løjtnant i fodfolket.

Kst. skovrider, Vennemøtte Kloster, 1912—13; forstassistent i Statsskovvæsenet, 1913—14; i Det Østasiatiske Kompagni 1914—18. Fra 1920 direktør i A/S Norsk-Sumatra Plantage Kompagni, Oslo, stiftet 1920 (gummiplantage på Sumatra).

Forelæsning over tropeskovbrug i Kbh., 1913—14.

Særlige interesser: Gammelt kinesisk porcelæn, lertøj og jade; fransk kunst- industri 18' århundrede. Moderne norsk malerkunst.

Adr.: Olav Kyrresgt. 6, Oslo.

Foged, Christian. frugtavlser, Frankrig. F. 8.6.1891, Majballe sogn, Lolland. S. af gdr. Peder F. og Ane, f. Keep. G. 7.1.

1929 m. Marie Dubois, f. 30.7.1891, Le Grez (Sarthe), d. af Isidore D. og Flavie Beslin.

1921—22 ved landbrug ved Chartres; 1922—34 filmfabrik, Rueil; kursus i frugtavl Jardin du Luxembourg, Paris, 1935—36. Fra august 1937 selvstændig frugtavlere i Laigle.

Modtog 1953 guldmedalje og diplom for »qualité exceptionnelle« af spiseæbler og -pærer ved den årlige frugtudstilling »la foire de la pomme« i Vimontiers (Orne), samt bronzemedaille, skænket af dagbladet »Ouest France«.

Adr.: 29 rue Nouvelle, Laigle, Orne, Frankrig.

Fogh, Ivar, forstmand, Canada. F. 5.11.1901, Aalborg. S. af dommer Anton F. og Anna Margrethe, f. Andersen. G. 4.6.1927, Three Rivers, Que., m. Phyllis Clarke, f. 13.12.1901, Cardiff, England, d. af capt. Edward C. og Elizabeth, f. Brown.

Realeksamen (Ordrup Gymnasium); Asmildkloster Landbrugsskole, Skovfoged-eksamen 1923.

Udrejst til Canada 1924. Uddannet Forest Engineer, Quebec, eksamen 1938. 1929—43 division Forest Engineer, Canada International Paper Co., Three Rivers, Que. Siden 1944 Chief Logging Engineer, Canadian International Paper Co., Montreal, Que.

Har skrevet afhandlinger om »forest engineering« i canadiske og amerikanske fagtidsskrifter.

Fhv. præsident for Quebec Association of Forest Engineers.

Adr.: Canadian International Paper Co. Sun Life Building, Montreal, Que., Canada.

Forchhammer, Jørgen, universitetsprofessor, München. F. 24.6.1873, Herlufsholm. S. af rektor Johs. F. og Abigael, f. Bing Ebbesen. G. 28.12.1904, Dresden, m. Elisabeth (Lily) Jenny, f. 26.4.1880, Dresden, d. af gods- og fabrikerer Johann J. og Caroline, f. Scherff.

1892 student (Herlufsholm), 1898 cand. polyt. D.T.H., Kbh.; samtidig og senere sangstudier i ind- og udland. 1919 Talelærer-Diplom i Kbh.

1898—1914 ansættelser som ingeniør i Danmark og Tyskland, bl. a. ved Tiefbauamt, Dresden og 1905—14 hos Saabye & Lerche, Kbh. Udrejst 1912. 1921—38 lærer i stemmefysiologi og fonetik ved Münchens Universitet; 1924—29 lærer i samme fag ved Akademie der Tonkunst, München; 1934—39 lærer i fonetik ved Deutsche Akademie, München; siden april 1949 professor i Stimm- und Sprechkunde ved Münchens Univ.

Har opstillet et verdenslydsystem, et verdensalfabet og en verdenslydskrift til brug for alle folkeslag.

Har udgivet en række videnskabelige bøger om talestemmens brug.

Medaillen »Bene merenti« i sølv fra Bayerische Akademie der Wissenschaften.

Adr.: Kaulbachstrasse 96/1, München 23, Tyskland.

Fornari, Gustav, forretningsmand, plantageejer, Chr.X.Fr.M., Lima. F. 12.11.1910, Kbh. S. af direktør Luigi F. og Hedvig, f. Clauson-Kaas. G. 8.7.1944, Lima, m. Guida Mey, f. 7.10.1920, Iquitos, Peru, d. af direktør Isidoro M. og Clotilde, f. Medina.

Aars Skole, Birkerød Kostskole, realeksamen 1927; udlært i Taastrup Isenkram og Tømmerhandel, Taastrup; kornet i Garden 1933.

Udrejst til Ecuador 1933. 3 år hos dr. A. Bjarner, Botica International, Guayaquil; Neyra Alvear 1 år; hos Emilio Hansen, Guayaquil og Quito 1 år. I Danmark 1939. Til Peru s.å.; i La Oficina Moderna, Lima, og firmaet Eugene Christian, indtil 1945. Startet egen import- og agentforretning i Lima 1.1.1945. Ejer og leder af Plasticos Fornari, Miraflores, Lima; ejer af firmaet Dimerc, Chiclayo, Peru; af bananplantage La Bananera Tumbes, S.A., Tumbes, Peru; partner af Sindicato del Tungsteno (wolframmine), af risfarm Cia. Agricola Selandia, Chiclayo, Peru.

Adr.: Jiron Puno 157, P.O. Box no. 382, Lima, Peru.

Foss, Marie, musikpædagog, Oslo. F. 14.2.1907, Vejle. D. af adjunkt (sen.rektor) cand. theol. & mag. Jakob Alsted og Gyde Marie, f. Berthelsen. G. 9.8.1936, Vejle, m. ingeniør (NTH) D. Foss, f. 29.11.1908, Christiansund, død 7.8.1947, Oslo, s. af købmand Gunnar F. og Mikka, f. Dyrnes.

Vejle højere Almenskole, realeksamen 1923; Det kgl. danske Musikonservatorium, Kbh., afgangseksamen i violin 1928.

Udrejst 1936. Oprettede 1945 Oslo Folke-musikskole. Siden 1947 dirigent for Norsk Rikskringkastings Jentekor.

Adr.: Vennersborgveien 10 F, Oslo.

Fournais, Knud, direktør, R. Dbg., Chr.X.Fr.M., Mexico City. F. 25.3.1902, Kbh. S. af direktør Vilhelm F. og Ana Marie, f. Nielsen. G. 22.4.1932, Mexico City, m. Martha Scheuffer, f. 5.8.1914, Mexico City, d. af grosserer Ricardo S. og Esther, f. Vazquez.

Nysproglig student (Østre Borgerdydskole) cand. phil.; Niels Brocks Handels-skole.

Ansæt ved Det Almindelige Handels-kompagni's filial i Buenos Aires 1921—24; i Santos 1924—25; Chiclé Development Co. i New York 1925—26, udsendt til Guatemala 1926—28. Stiftede feb. 1935 Comercial Danesa, S.A., Mexico City (import af danske produkter). Tillige direktør i The B. F. Goodrich Co.'s fabrik i Mexico City (Cia. Hulera Euzkadi, S.A.).

Formand for bestyrelsen for Christiani & Nielsen de Mexico S.A., medlem af bestyrelsen for: Canada Dry Bottling Co. of Mexico, S.A., La Provincial, Cia. General de Seguros, S.A., Motores Reconstruidos, S.A., Cervceria del Humaya, S.A., Clima Control, S.A., Comercial Euzkadi, S.A., Valores en Administración, S.A., Geon de Mexico, S.A., Productos

Kelite, S.A. og flere andre selskaber. Dansk Samvirke's repræsentant for Mexico.

Adr.: c/o Cia. Hulera Euzkadi, S.A. Apartado Postal no. 130 Bis. Mexico, D.F.

Frandsen, Ejvind, prokurist, New York. F. 10.1.1904, Gudum (Sorø amt). S. af proprietær Lars F. og Johanne, f. Petersen.

Borgerskole, Købmandsskolen (dagskole) 1926; Handelshøjskole, H.D. i salg og reklame 1938 (automobilhandel en gros og detail).

1927—34 i Automobiles Citroën, Kbh., 1934—40 i Vacuum Oil Company, Kbh. Siden 1940: Treasurer og director, Moller Steamship Co. Inc. 30 Broad Street, New York 4, N.Y., USA.

Frantzen, Victor, snedkermester, R. Dbg., Sydney. F. 23.7.1880, Kbh. S. af F.F.F. og hustru Anne Marie. G. 1911 m. Mary Flemming d. 1947; 2' m. Selma Holst.

Uddannet som møbelsnedker i Kbh., svendeprøve 1899 (broncemedaille).

Arbejdede i Tyskl. og Frankr. til 1904. I faderens forretning i Kbh., 1904—11; derefter udvandret til Australien. Oprettede 1916 sammen med H. C. Andersen (død 1953) møbelfabrikken H. C. Andersen & V. Frantzen Pty. Ltd., (maskinsnedkeri, møbelfabrik, spec. radioskabe).

Formand for den danske forening »Thor«, Sydney 1921, for »Frit Danmark« i N.S.W. under 2. verdenskrig og for foreningen »Danmark« i Sydney under Galathea-besøget 1951; æresmedlem af sidstnævnte fg.

Adr.: Johnson Street, Alexandria, Sydney, N.S.W. Australien.

Franzen, Henning, direktør, R. Dbg., den Haag. F. 5.6.1900, Randers. S. af bankdirektør Alfred F. og Jenny, f. Hennings. G. 19.11.1929, Kbh., m. billedhuggerinde Cornelia Heslenfeld, f. 6.5.1903, Bussum, Holland, d. af W. C. M. II. og Cotty, f. Schaepman.

Randers Statsskole; Købmandsskolen, Kbh.

Udrejst 1919. London til 1922, Paris 1922—27, Praha 1927—29, Haag fra 1929. Frå 1.11.1937 direktør for Nederlandsche Ratin Mij., N.V.

Særlige interesser: Tryllekunstner.

Formand for Dansk Samfund i Holland
Adr.: Koninginegracht 135, den Haag.

Frederiksen, Aage, direktør, Lissabon. F. 11.3.1917, Bramminge. S. af kreaturhandler Steffen F. og Laura, f. Laugesen. G. 25.4.1952, Kbh., m. Loie Cohen Henriques, f. 2.6.1916 i Kingston, Jamaica, d. af fabrikant Horace Leslie C. H. og hustru Vera.

Ribe Katedralskole; Esbjerg Kulimport A/S, Esbjerg; Aarhus Akademi, korrespondenteksamen.

I automobilbranchen 1939—40; bogholder hos Monberg & Thorsen A/S. Kampas ved bygningen af Rømedæmningen, senere

hos S. Dyrup & Co. A/S, farve- & lakfabrik; Monberg & Thorsen (Jamaica) Ltd., Jamaica, B.W.I.; Monberg & Thorsen, A/B Stockholm og S. Dyrup & Co. A/S, farve- og lakfabrik. Siden 1953 adm. direktør for Fábrica de Tintas de Sacavém S.A.R.L. Produtos Dyrup — Salavém. (Farve- og lakfabrik).

Adr.: Tintas Dyrup, Sacavém, Portugal.

Frederiksen, H. Friser, direktør, kgl. dansk konsul, Chr.X.Kr.E.M., Vancouver. F. 21.4.1913, Gentofte. S. af adjunkt Holger F. og Ingeborg, f. Bertelsen. G. 23.8.1945, Buenos Aires, m. Marianne van Waveren, f. 5.6.1924, Haarlem, Holland, d. af generalkonsul Herman van W. og Christine, f. Priebee.

Ordrup Gymnasium 1929; Handelsskole. Ansat ved D.Ø.K., Kbh., 1936; ved The East Asiatic Company, Ltd., Bangkok 1936—38, Singapore 1938—39, Kuala Lumpur 1939—41, Sydafrika 1943, Buenos Aires 1943—51. Siden 1951: Managing Director, The East Asiatic Co. (B.C.) Ltd. og Johnson Walton Steamships Ltd.; president: Tahsis Co. Ltd.

Kgl. dansk konsul for British Columbia og Yukon (fg. fra 1951, udn. 1952).

Adr.: Marine Building, 355 Burrard Street, Vancouver, B.C. Canada.

Frederiksen, Karl, hoteldirektør, Vanderhoof, B.C. Canada. F. 7.12.1885, Homaa (Randers amt). S. af lærer Søren F. og Elisabeth, f. Nellemann. G. 28.8.1935 m. Agnes Lyse, f. 24.8.1900, Wilbur, Wash., USA, d. af farmer Peter L. og Hulfred Sofia, f. Jürgensen.

Preliminæreksamen (Silkeborg) 1903; lærereksamen, (Gedved) 1906; adjunkt i Fredericia til 1927.

Udrejst 1927. Farmer, Olds, Alta, Canada, 1928—38; automobilhandler, Edmonton, Alta, 1938—41. Siden da hotelejer og bestyrer.

Adr.: Vanderhoof B.C. Canada.

Frederiksen, Povl, fabrikant, kgl. dansk konsul, R.Dbg., Chr.X.Fr.M., Bristol. F. 29.10.1890, Kbh. S. af grosserer Johan F. og Marie, f. Holm.

Øster Borgerydsskole, Kbh. Uddannet i Nyholm & Frederiksen, Amaliegade 34, Kbh.

Udrejst 1932. Nuv. egen virksomhed: Porcus Vitamin Fodder Co. Ltd. (foderstoffer).

Under krigen medlem af Det Danske Råd i London. Siden 1945 kgl. dansk konsul.

Adr.: Royal Danish Consulate, 16, Clare Street, Bristol 1.

Frederiksen, Sigurd, komponist, Los Angeles. F. 28.2.1881, Nøbbøllegaard, Høleby, Lolland. S. af godsejer Erhard F. og Sigrid, f. Topse. G. 3.12.1918 i Covington, Kentucky, m. Antoinette Page, f. 13.9.1888.

Student (Nykøbing F.) 1899; cand. phil. (Kbh. Univ.) 1900; elev i komposition hos

son-Hansen og i cello hos Franz a.

1908 til England, 1912 til USA. medlem af Cincinnati Symphony Orchestra af Detroit Orchestra og af Los Angeles Philharmonic Orchestra.

Positioner: The Saga of Leif Ericson Pictures »East of the Sun and of the Moon»; »Noël« (fantasi for to cello og orkester); dobbeltkoncert for cello med orkester; »Happy« (symfoni); Symphoni on a motif of »overture »Sailor, sail your Luck»; »vartet »Passacaglia della Vida a h for Linnaeus«; »Light and Shadow« strygeorkester m. m.

3348 Scarboro St, Los Angeles 65, USA.

Ieriksen, Sofus, mejerifarmer, Aun. F. 21.2.1886, Snøde, Langeland. boelsmand Jens F. og Sophie, f. sen. G. 26.4.1924, Singapore, m. Newbery, f. 3.6.1894, Sydney, Aun. d. af sagfører William N. og Mary Chadwick.

Virksomhed ved praktisk landbrugsbrugskandidat 1912.

Virksomhed på Malakkahalvøen 18; på Sumatra 1918—35. Siden 1935 farmer i Canberra.

Medlem af direktionen i New Zealand Dairy Society Ltd., i flere andre. Medlem af bestyrelser for lige lokale foretagender.

Mill Hill Farm, Canberra, A.C.T., Australia.

Jensen, Peter, forfatter, redaktør, Fr.M., FM²; p.p. New York. F. 86, Nykøbing F. S. af købmand Lorenzen F. og Anna, f. Rasmussen. 5.1945, Asgård, Ausable Forks, New USA, m. Dagmar Cohn, malerinde, ved Art Students League i New York. f. 25.4.1907, Lyngby, d. af direktør C og Betty, f. Neustadt.

Medlem af (Nykøbing Katedralskole); cand. Kbh. Univ.; sømand.

til Grønland. 1931 og 1944 til USA. arbejder ved Politiken siden 1909. Medlem af Danmarks Expeditionen 1906—1910—21; rejste til Hudson bugten 25. Ejer af øen Enehøje i Naksø 1926—40. Rejser: Arktisk Rusland Alaska 1932—34; Sydamerika 1936, 1938, Lapland 1939 og mange rejser USA. Er korrespondent til Politiken i New York og Forenede Nationer, og agsholder.

Udgivet ialt 28 bøger (oversat til 21 sprog). Bidrag til talrige tidsskrifter og aviser. Værker i ind- og udland.

Arbejder: Indsamling af materiale til Arktisk Institut.

Medlem af Dyrehaveudvalget i Kbh. fra 1911 indtil dets ophævelse. Medlem af K. Instituts Råd og Dansk Geografisk Selskabs Råd. Governor of Adventurers of New York; æresmedlem af Adventurers Club i Danmark.

Orationer: Hans Egede Medaljen;

Walker Medaljen fra American Geographical Society; fransk Adventurier Medalje; N.Y. Adventurers Clubs Æresmedalje.

Adr.: 444 East 57 Street, New York City, N.Y. USA. eller Explorers Club, New York, USA.

Fricke, Hugo, biofysiker, New York. F. 15.8.1892, Aarhus. S. af kaptajn G. C. F. og Hedvig Kämpfner. G. 13.4.1950, Huntington, L.I. N.Y., m. Dorythy Newman, f. 1.7.1897, Cold Spring Harbor, L.I. N.Y., d. af kaptajn C. N.

Aarhus Katedralskole, dim. 1910; Københavns Univ., cand. mag. 1916; Lunds Univ. 1918; Columbia Univ. 1919, Harvard Univ. 1920—21; Ph.D. 1920.

Fellow American-Scandinavian Foundation 1919—20; videnskabelig assistent ved Jefferson Physical Laboratory, Harvard, 1920—21; videnskabelig leder af Biophysical Laboratory, Cleveland Clinic Foundation Cleveland, Ohio, 1921—28; leder af The Walter James Laboratory of Biophysics, The Biological Laboratory, Cold Spring Harbor, L.I., N.Y., 1928.

Research Associate ved The Biological Laboratory, Cold Spring Harbor, L.I., N.Y.; consultant in Biophysics to department of Physical Medicine, Univ. of Pennsylvania. Grundlagde Victoreen Instrument Co., Cleveland, Ohio, 1925 (Manufacturers of X-ray Dosimeters); oprettede »Cold Spring Harbor Symposia of Quantitative Biology« 1933.

Har udgivet videnskabelige publikationer inden for biofysikken, spec. om røntgenstråler, ultraviolet lys og levende cellers elektr. egenskaber.

Adr.: Cold Spring Harbor, N.Y., USA.

Fricke, Poul W., direktør, Chr.X.Fr.M., New York. F. 15.1.1898, Kbh. S. af marineingeniør Peter W. F. og Anna, f. Hass. G. 8.12.1930, Los Angeles, Calif. (ægteskabet ophævet 1952) m. Irene Lassen, f. 8.3.1905, London., d. af ingeniør Jens L. og Alice, f. Broberg.

Realeksamen (Lyngby Realskole); landvæsenlev Bygholm, Brattingsborg o.fl.st.; Lyngby Landboskole; Feltartilleriets Kornetskole, sekundløjtnant; forvalter, Kappel Hovedgaard, Lemvig og Bonderup, Korsør.

Udrejst 1922. Landmand i staten New York; ridelærer i Ridgefield, Conn.; tilsøs 1½ år, Cowboy i Texas 1½ år; bosat i Los Angeles 1926; sekretær i det danske vicekonsulat til 1930. Ansat i Østasiatisk Kompagni 1930—46. Afsked som chef for importafdel. i New York. Fra okt. 1946 direktør for The Poul W. Fricke Corp. (import af træ fra Afrika og Sydamerika). Fra 1947 direktør for M. W. Hardy & Co. Inc. (kemikalier, bl. a. fra Danmark, olie, metaller og metalærer. Affilieret med M. W. Hardy & Co. Ltd. i London og Montreal.

Medlem af Los Angeles Olympiade Komite 1930—32; sekretær for California-Denmark Home Foundation, Los Angeles, ca. 1933—39. Organiserede den danske ud-

stilling på Treasure Island, San Francisco under Golden Gate International Exposition juni-sept. 1940 og var bygningens kommissionær.

Særlige interesser: Ridning, sejlads.
Adr.: 141 Broadway, New York 6, N.Y.

Friis, Ejnar, direktør, Johannesburg. F. 31.7.1891, Svendborg. S. af bogholder N. P. Sørensen og Marie M., f. Friis. G. 8.12.1922 m. Sigrild Juul Petersen, f. 1892, Ejby, d. af købmand M. P.

Udlært på maskinfabrikken Svendborg; maskinisteksamen fra Orglogsværftet; maskiningeniør-diplom fra Odense Maskinbygnings Teknikum.

Ophold i England for danske fabrikker 1914-15, i USA 1916-19, i Syd-Afrika 1922-29, 7 år ved D.Ø.K.'s Johannesburg afd. i Danmark 1930-32. Indehaver af og administrerende direktør for firmaet The Danish Industries (Pty.) Ltd., Johannesburg (import af danske maskiner samt fabrikation af maskiner under licens fra danske fabrikker). Grundlagt 1932.

Sekretær i Dansk Forening, Johannesburg.

Adr.: 10, End Street, Johannesburg, Transvaal, South Africa.

Friis, Harald T., dr. techn., R., Rumson, N.J., USA. F. 22.2.1893, Næstved. S. af bryggeriejer Mouritz Trap F. og Johanne, f. Buch. G. 31.12.1927, Brooklyn, m. Inger Lindhard, f. 15.4.1910, Brooklyn, d. af vicepræsident i F. L. Smidth & Co., N.Y., ingeniør P. T. L. og Rigmor, f. Lytzen.

Civilingeniør D.T.H., Kbh. 1916, dr. techn. sst. 1938; studerede ved Columbia Univ., New York, 1919.

Assistent hos prof. P. O. Pedersen, Kbh., 1916; ansat ved Tøjhusværkstedet 1918. Research worker ved Bell Telephone Laboratories fra 1919; Director of Research in High Frequency and Electronics siden 1951.

Forfatter af 18 vidensk. afhandlinger om radiofoni; medforfatter af værket »Antennas: Theory and Practice«; doktorafhandling: »A Multiple unit Steerable Antenna for Short-Wave Reception« 1938. 24 patenter.

Morris Liebman Prize 1939. Valdemar Poulsen Medaillen i guld fra Akademiet for de tekn. Videnskaber, Kbh. 1954.

Adr.: Bell Telephone Laboratories, Box 107, Red Bank, N. J., USA.

Friis-Jespersen, Ebba, forfatter, Frankrig. F. 19.4.1907, Kalundborg. D. af sagfører Holger F.-J. og Augusta, f. Helmer-Petersen. G. 1' 27.5.1930, Paris, m. direktør for Agence Havas, Emil Dufour, f. 4.8.1906, St. Quentin, Frankrig, s. af grosserer Henri D. og hustru, f. Charlier. G. 2' 14.3.1949, London, m. grosserer John H. McBride, f. 13.12.1904, Surrey, England, s. af grosserer J. H. McB. og hustru, f. Wylie.

Ingrid Jespersens Skole, Kbh.; London University; Sorbonne, Paris.

Udrejst 1926. Journalist, forfatter og ekspert Traducteur Juré.

Udgivet: »A House of my Own« (Methuen, London) 1950 og »Mit Hus ved Verdens Ende« (Schultz, Kbh.) 1951. Artikler og oversættelser til diverse franske og engelske blade og magasiner. Under 2' verdenskrig overført til den britiske hær som A.T.S. i Allied Liaison, G.H.Q. Middle East og blev senere Military Press Censor i Cairo, med rang af kaptajn.

Udenl. ordener: African Star.
Adr.: Le Moulin, Merigny, (Indre) Frankrig.

Frimodt-Møller, Johannes, dr. med., lægemissionær, Indien. F. 28.4.1906, Kbh. S. af lægemissionær, overlæge Christian F.-M. og Ragnhild, f. Høgsbro. G. 6.9.1934, Kbh., m. sygeplejerske Kirsten Munck, f. 14.3.1906, Kbh., d. af grosserer Vilh. M. og Ingeborg M. K., f. Bach Mølgaard.

Student (Frederiksberg) 1923, cand. med. 1930, dr. med. 1939. Assistent ved tuberkulosesanatoriet i Arogyavaram, Indien, 1930-31. Studieophold i Amerika 1931-32. Tjeneste ved danske hospitaler og ved Seruminstitutet, Kbh. Reserve-læge v. Vejlebjerg Sanatorium 1936-39. Siden 1939 lægemissionær (fra 1947 tilknyttet D.M.S.), nu overlæge ved Union Mission Tuberculosis Sanatorium, Arogyavaram.

Adr.: U.M.T. Sanatorium, Arogyavaram, Chittoor Distr., Andhra State, Indien.

Frisjh, Povla, sangerinde, musikpædagog, Chr.X.Fr.M., Kgl. Belønningsmed. 1. kl. m. kr., New York. F. i Marstal, d. af læge Frisch, Aarhus.

Studeret klaver og musikteori hos Ove Christensen, Kbh., sang hos Mme. de Lande og J. Perier, Paris.

Debut i Paris 19 år gl. (akkompagneret af Cortot); koncerter m. Casals og Mahler; debut i Kbh. 1913, i New York 1915. Sang under 1. verdenskrig for soldaterne i Frankrig; siden turneret i Europa og Amerika m. moderne franske og internationale værker (og altid en afd. skandinaviske sange på originalsproget). Optrådte 1924 på Det kgl. Teater (fru Ingeborg i Drot og Marsk); koncerter i Kbh. 1928 og 1932.

Adr.: 419 E 57th St., N.Y.C., N.Y., USA.

Fritsche, Gunnar, direktør, Illinois. F. 13.6.1900, Esbjerg. S. af politim. A.J.F. og Marie, f. Finsen. G. 15.11.1930 i Toledo, Ohio, m. Rosalie Mezö, f. 22.5.1906 i Ungarn, d. af skræderm. Joseph M. og Juliana, f. Szabo.

Student (Esbjerg Gymn.); Niels Brocks Handelsskole, 1920; Supplementary business courses ved University of Toledo, Ohio.

Hos Eriksen & Christensen A/S, Esbjerg, 1921-25; for samme firma i Poznan (Posen) 1926-27; ved Toledo Scale Co. 1928-39; bestyrer af vægtafdelingen for Erlanger & Galinger, Inc., Manila, 1939-40; salgsingeniør for Toledo Scale

Co. i Buffalo, 1941—42; direktør i samme firma i South Bend, Indiana 1943—44., i Peoria, Ill., 1945—52, i Omaha, Nebr. 1953—54 og siden 1955 atter i Peoria.
Adr.: Toledo Scale Co., P.O.Box 567, Peoria, Ill., USA.

Frostrup, Gunde Erik, direktør, Vancouver, F. 24.8.1881 i Kelst Billum ved Varde.

Elev på Askov Højskole, Silkeborg Seminarium og demitteret fra Blaagaard Seminarium, Kbh., 1908.

Lærer og hjælpelærer ved forskellige skoler i Jylland og på Fyn. Rejste til Portland, Ore., 1908—09; Seattle, Wash. 1909—10. Kom til Vancouver, B.C., Canada, maj 1911 og fik arbejde på White Lunch, blev direktør 1918; virksomheden omfatter nu 7 restaurationer, 3 bageriudsalg og et mejeri.

Interesser: Stenografi, astronomi og filosofi.

Adr.: 130 West Hastings, Vancouver, B.C., Canada.

Fränkel, Henry L., arkitekt, Sverige. F. 23.5.1900, Gentofte. S. af læge Louis F. og Sophia, f. Blasberg. G. 10.6.1931, Frederiksberg, m. Eva Lachmann, f. 26.12.1909, Kbh., d. af overretssagfører Viggo L. og Engel, f. Saxild.

Afgang fra Niels Brocks Handelsskole 1918; student (priv.dimit.) og cand. phil. 1919; afgang fra Kunstakademiet 1928.

Arkitektvirksomhed i Kbh. siden 1928, i Sverige siden 1940.

Har opført beboelseshuse og kommunale og industrielle ejendomme i Danmark og Sverige. Grundlagde Håndbog for Bygningsindustrien 1930 (s.m. John Fränkel) og siden da (s.m. John Fränkel) redaktør af værket.

Samler: Søløver. Japanske farvetræsnit. Md. af bestyrelsen for »Industriens Bostadsforening«.

Adr.: Ljungsbro, Sverige, og Frederiksberggade 27, Kbh.

Frølund, L., læge, Chr.X.Fr.M., R. af Dbg., Seattle. F. 25.3.1873 på Lyskjær v. Holstebro. S. af Jens Lyskjær F. og Karen, f. Thomsen. G. 19.3.1910 i Seattle m. Margit Hansen, f. 17.10.1882, Kbh. (Chr.X.Fr.M.), d. af smørgrosserer A.H. og Kirstine, f. Nielsen.

Præliminæreksamen; skolelæreksamen; kursus v. Kbh.s Univ.; uddannet privat og fra »Swedish Movement & Massage Institute« Minneapolis; uddannet til læge v. »Universal Sanipractic College«, Seattle og »Lindlohr College of Natural Therapy«, Chicago. Akademiske grader: SD og ND.

Udvandrede første gang i 1892. Nogle år i Danmark, igen til USA 1907. Praktiserende læge, i de senere år sammen med sin søn Ernest L. Frølund, D. O. Phys. Surgeon. Anvender kun diæt, elektricitet o. lign.

Artikler i dansk-amerikanske blade og faglige artikler til amerikanske tidsskrifter. Har holdt talrige foredrag om dansk litteratur.

Var i sin tid medlem af bestyrelsen for Dansk-Amerikansk Samfund. Tidl. repræsentant for Dansk Samvirke. Tidl. præsident f. Leif Eriksson Foundation og for Am. Sc. Foundation, Washington afd.

Har taget aktiv del i kampagner for sundhedens bevarelse for skolebørn og i protester mod tvungen serum- og vaccinebehandling.

Adr.: 2355 Rosemont Pl., Seattle, Wash.,

Frørup, Ingemann, direktør, R., Chr. X.Fr.M., Paris. F. 9.9.1897, Kbh. S. af musikdirektør Carl F. og Franziska, f. Jørgensen. G. 19.12.1923, Paris, m. Josephine Carreras, f. 30.9.1900, d. af fabrikant J. C. og Christine, f. Magrans.

Handelsuddannelse hos H. Dessau & Co. 1914—18; på Købmandsskolen i Kbh., på Grosserer Societetets og Industrirådets kontor under gesandtskabet i Washington 1918—19; hos Melchior, Armstrong & Dessau, New York, 1919—20 og i Dansk-Amerikansk Import-Eksportforretning, Kbh., 1920—21. Korrespondent i The Continental and Oversea Trading Company, Paris 1921, afdelingschef 1923; efter selskabets afhændelse til The Royal Niger Company afdelingschef i dettes datterelskab i Paris, Compagnie du Niger Français 1926, prokurist sst. 1931, direktør fra 1937 (forretning i Fransk Vestafrika). Medl. af bestyrelsen for Compagnie du Niger Français, for Nouvelle Société Commerciale Africaine, Paris, for l'Africaine Française, Paris, for Société Forestière de Mayumba.

Medlem af kirkerådet for Dansk Kirke i Paris fra 1930. Medlem af bestyrelsen for og kasserer for Frit Danmark i Frankrig under 2' verdenskrig.

Adr.: Compagnie du Niger Français, 157 boulevard Haussmann, Paris 8°.

Fuglsang, Fritz, museumsdirektør, dr. phil., Flensborg. F. 15.2.1897, Haderslev. S. af brygger Christian F. og Marie, f. Stoecker. G. 5.5.1928 m. Dorothea König, f. 10.10.1907, Lüdenscheld (Westfalen), d. af pastor Eduard K. og Auguste, f. Rudolphi.

Gymnasium i Haderslev; krigsdeltager 1917—19. Studerede 1919—25 ved universiteterne Freiburg/Br. og München.

1925—27 assistent ved Thaulov-Museet i Kiel; siden 1927 direktør for Flensborg Museet.

Har udgivet skrifter om kunsthistoriske emner, samt »Schleswig«, Berlin 1932, »Flensborg«, Flensborg 1936 Udgifter af årbogen »Nordelbingen«, Beiträge zur Heimatforschung in Schleswig, Holstein, Hamburg und Lübeck.

Adr.: Flensborg Museum, Flensborg.

Funch-Thomsen, Th., direktør, Montevideo. F. 19.2.1921, Aarhus. S. af trykkeriejer Th.F.T. og Gerda, f. Adler Pedersen. G. 1.2.1951, Montevideo, m. Vivienne Elliot, f. 7.5.1922, London, d. af speditør James E. og Lily, f. Westwood. Marselisborg Skole, og Odense Kate-

dralskole, realeksamen 1937; Niels Brock's Handels højskole, Højere Handelseksamen 1942.

Ansæt i Hans Lausen, Korn- & Foderstoffer, Assens 1937—40. Emil Andersen Kolonial en gros, Kbh. 1942—44; P. & S. Plum A/S, Kbh. 1944—45; A. P. Møller 1946—47. Siden 1948 i Nilssen, Olsen & Cia. Ltda., Montevideo (uldeksport). Meddirektør fra firmaets omdannelse til selvstændigt aktieselskab 1.1.1956.

Interesser: Bøger, rejser.

Bestyrelsesmedlem i Club Escandinavo, Montevideo.

Adr.: Post Box 178, Montevideo, Uruguay.

Gaardgaard Hansen, P., ingeniør, direktør, Sao Paulo. F. 1.6.1906, Brederød Skole, Kregeme sogn. S. af førstelærer A. G. H. og Kristine, f. Henriksen. G. 16.11.1931, Gdynia, m. Valborg Schnell Hasle, f. 3.6.1910, Sønder Kongerslev, d. af landmand Oscar S. H. og Astrid, f. Wammen.

Konstruktørekksamen, Horsens Tekniske Skole 1930; ingeniørekksamen Horsens Teknikum 1931.

Ansæt i Højgaard & Schultz A/S (Gdynia, Setubal, Funchal og Lissabon) 1931—40. Chefingeniør, F. Matarazzo Neto, Sao Paulo; samtidig komerciel direktør for Metalurgica Sao Francisco, Sao Paulo 1940—48. General-Manager, Industria & Comercio de Cimento S.A., (cementfabrik), São Paulo 1948—54. Siden 1954 Industria Metal N. S. Aparecida S.A., São Paulo.

Medstifter og præsident, Dansk-Brasiliansk Handelskammer, São Paulo, 1946—47; nuv. vice-præsident. Præsidiemedlem Soc. dos Amigos do Brasil, Kbh. Bestyrelsesmedlem Skandin. forening »Nordlyset«, São Paulo.

Udenl. dek.: »Cruz de Honra« tildelt af Soc. dos Amigos do Brasil, Kbh.

Adr.: Industria Metal N. S. Aparecida S.A., Rua 15 Novembro 244-9', São Paulo, Brasil.

Garde, Aage, overingeniør, R. Dbg, Västerås. F. 12.10.1900, Schber. S. af sognepræst August Th. G. og Ingeborg, f. Thomsen. G. 22.8.1925, Skerike, m. Margrethe Hoffmann, f. 22.12.1091, Holmene, d. af førstelærer Niels K.K.H. og Cornelia, f. Nielsen.

Student (Metropolitansk.) 1918; civilingeniør, D.T.H. 1924.

Ansæt i ASEA, Experimentafld., Ludvika 1924—25, i ASEA, laboratorium, Västerås 1925—28. A/S »Titans«, Kbh. 1928—30; ASEA, konstruktionslab. 1930—51; overingeniør, chef for ASEA's laboratorier i Västerås fra 1951.

En række afhandlinger om elektroteknik i svensk og udenlandsk fagpresse. Indehaver af svenske, engelske, franske, schweiziske og tyske patenter.

Ingenjörvetenskaps-akademien guldmedalj 1951.

Adr.: ASEA, Västerås, Sverige.

Garde-Hansen, P., direktør, civilingeniør, Ankara, Tyrkiet. F. 19.6.1898, Masnedø. S. af stationsforst. Søren G. G-II. og Anna, f. Pedersen. G. 1' 3.11.1925, Hørsholm, m. Brita Møller, f. 9.6.1903, Frederiksberg, 2' 19.9.1931, Montreal, m. Betty Møller, f. 12.12.1906, Frederiksberg, døtre af civilingeniør, direktør i KTAS Kristen Møller og Elisabeth, f. Thomsen. Student, (Nykøbing F. Kathedralskole) 1916; cand. polyt. D.T.H. 1921.

Ingeniør i Christiani & Nielsen: 1922—30 i Brasilien, Australien og New Zealand; i Canada Gypsum, Lime & Alabastine Ltd. i Canada 1931—32; i Kampsax i Persien 1933—37; i Christiani & Nielsen: England 1938—48, 1948—55 Moçambique som direktør for Christiani & Nielsen's ingeniør- og entreprenørvirksomhed i Moçambique, fra 1955 leder af silobygning i Tyrkiet.

Tidl. Dansk Samvirkes repræsentant i Moçambique.

Adr.: Christiani & Nielsen, Ltd., Izmir Caddesi 11-Kat 3, Ankara, Tyrkiet. Tlgr.: Chrisniel.

Garvin, Leo, direktør, London. F. 19.12.1894, Kbh. S. af grosserer J.C.G. og Marie, f. Aaberg. G. 10.12.1921 m. Anne Paludan Koch, f. 3.4.1894 Aarestrup (Aalborg amt) d. af sognepræst C.C.P.K. og Dagnar, f. Carlberg.

1911—14 hos L. Paulsen & Co. Kbh.; 1914—15 Kühne & Nagel, Hamborg; 1915—16 A/S Grøn & Witzke, Kbh.; 1916—19 forsikr. selsk. »Skandinavica«, London. Siden 1919 direktør i L. Garvin & Co. Ltd., London; desuden i Bear Honey Co. Ltd., Isleworth; i Avalon Orchards Ltd., Torvex Peat, Glastonbury; i Isle of Wight Creameries Ltd., Newport.

Udgiver og redaktør af »Garvin's Gazette« fra 1922.

Særlig interesse: Arborikultur.

Medlem af rådet for Scandinavian Benevolent Society, London.

Adr.: L. Garvin & Co. Ltd., Garvin House, Isleworth, Mdx., England, og Gl. Avernæs, Eberup, Fyn.

Geertsen, Aage, filialbestyrer, Belfast. F. 24.8.1898, Viborg. S. af handeleggartner Rasmus G. G. 29.3.1929.

Viborg Latinskole. Frøhandler i Aarhus 1913—17. Forpøjningskorpset 1917—19. Paris 1920—22. Sjiden tilknyttet F. W. Woolworth & Co. Ltd., Belfast.

Adr.: F. W. Woolworth & Co. Ltd., Belfast. Northern Ireland.

Geleff, Sigurd G., præst, missionær, Syrien. F. 22.8.1895, Kbh. S. af viceskoleinspektør P. Ludvig G. og hustru, f. Petersen. G. 10.9.1924, Beirut, m. Elisabeth Smith, f. 17.9.1897, Fredericia, d. af lærer Chr. S. og hustru, f. Ringsted.

Cand. theol. Specialistuddannelse i arabisk. Udrejst 1922. Præst for de syriske menigheder i Kalamun, Syrien, og muhammedanermissionær.

Adr.: Yabroud via Damascus.

eleff, Svend, civilingeniør, Chr.X. l., Nairobi. F. 16.9.1887, Kbh. S. af f. insp. N.C.D.G. og Karen, f. Lund. i. Ingeborg A. Høybye, d. af F.G.C.H. Marie, f. Jensen.

ident (Metropolitanskolen), 1906. l. phil., 1907, cand. polyt., 1911. genier i Rusland 1913—14. Lejtnant i niørkorpset i 1914—15. Ingeniør i Danalith, Kbh. 1915—20. Leder af Danaliths afd. i Paris 1920—29. Eget a i Paris (specielt jernbeton); adm. i Akts. Geleff, Scellier & Co. 1934; ing. i Sté. Gén. de Constructions ran, Teheran, 1936; ing. i Konsortium psax 1937, sen. overing. sst.; ing. i epenørfirmaet Djaffar Djaffari & Teheran, 1940—41; selvst. entrepre- sst. 1941—45; i Danmark 1946—50; stifter og teknisk leder af Woodcrete , Nairobi, Kenya, fra 1950. lenl. dek.: F.Æ.L. 5. lr.: P.O.Box 6327, Nairobi, Kenya.

enée-Isitt, Adeline solodanserinde, E., K.D., Dr. hon. mus., M.I. & A., Chr.X.Fr.M., London F. 6.1.1878, erup. D. af Peter Jensen og hustru ten, f. Thorgensen, G. m. Frank V. Isitt, medlem af Lloyds, assessor, ktor, f. 1867, død 1939.

ldannet til danserinde af sin farbro- Alexander Genée og hustru Antonie, immermann.

but i Kristiania 1888. Første solodan- de ved det kongelige theater i chen 1896—97. I 10 år medvirkende prima ballerina ved Empiretheatret ; udstyrballetter i London. Gæstespil Det kgl. Teater i Kbh. 1902. Tournée australien, New Zealand og Amerika —13. Afsked fra scenen i London 1914. under krigen flere veldædige gæste-

st President of The Royal Academy Jancing, England. Medlem (fhv. for- d) af bestyrelsen for The Anglo Da- Society i London. Æresmedlem af n Charlottes Hospital og Charing s Hospital, London, samt af The nen's Provisional Club. Vicepræsident oetry Society.

rlige interesser: Kunst, musik og leri.

lr.: Hyde Park Hotel, London SW.1 Bakkehuset, Skaade-Bakker pr. Høj- z, Danmark.

Jørup, Johannes E., tandlæge, Rio Janeiro. F. 3.5.1892, Herning. S. af G. og hustru Kathrine. G. m. Carmen guerite Balansa, d. af Ernest B. og ru Jeanne, f. Boissiere.

ldannet på tandlægeskolen i Kbh., adelpia Dental College, Pa., USA, og e dentaire, Bordeaux. lrejt 1912. I Strasbourg, Philadelphia, s og Toulouse som assistent. Selv- dig praktiserende tandlæge i Rio de iro siden 1920.

rlig interesse: Jagt.

lr.: Av. Presidente Wilson 165, 8° , s. 819, Rio de Janeiro, Brasil.

Gnatt, Poul. Solodanser, balletmester, Auckland, N.Z. F. 24.3.1923 Baden v. Wien. S. af grosserer Kai G. og Kaja, f. Olsen. G. m. Rigmor Strøyberg, f. 21.4.1929 Aal- borg, d. af direktør Knud S. og Elna, f. Christensen.

Uddannet på Det kgl. Teaters Ballet- skole; balletdanser 1941; debut i La Ven- tana s a.; studieophold i Paris og London, solodanser i Ballets des Champs Elyseés og Metropolitan Ballet 1946—49; tourné i en række europæiske lande; balletskole- indehaver 1940—45; solodanser v. Det kgl. Teater 1949—51; 1° solodanser v. Ballet Russe 1951—52; balletmester v. Borowan- sky-Balletten, Sydney 1952—53, v. den nationale New Zealand-Ballet fra 1953.

Adr.: 71 Gribble Hirst Rd., Auckland, New Zealand.

Gormsen, Svend, professor, Florida. F. 24.2.1909, Hindevad, Fyn. S. af land- postbud H.P.G. og Anna, f. Jensen. G. 25.6.1936, Zanesville, Ohio. m. Virginia Warden, f. 4.8.1911, Zanesville.

Præliminæreksamen, Brenderup Real- skole, 1925; B. Sc., Ohio State University, 1935; M. Sc., Univ. of Florida, 1949; Ph. d. (matematik), Univ. of Florida, 1953.

Radiotelegrafist på amerikanske skibe, 1929—35; lærer ved High Schools i New York og Ohio, 1935—43; Lt. Commander, U.S. Navy, 1943—46; Instructor of Mathe- matics, Syracuse Univ., 1946—47; Asst. Professor of Mathematics, Univ. of Flo- rida, 1947—54. Siden da professor i ma- tematik ved Rollins College, Winter Park, Florida.

Flere afhandlinger om algebra og geo- metri.

Særlig interesse: Radioamatør. Adr.: Rollins College, Winter Park, Florida, USA.

Gottlieb, Eigil, fhv. bankier, Mon- treux. F. 27.8.1886, Kbh. S. af amtsforv. C.N.C.G. og Elna, f. Hiort Lorenzen. G. 28.11.1912 i Suresnes (Seine) og i Eglise Réformé de la Grande Armé, Paris, m. Ida Berthoud, f. 1.10.1885 i Schweiz, d. af ingeniør François B. og Henriette, f. Zimmermann.

Dimitteret fra Aarhus Kathedralskole 1904; volontør i vexellerer- og bankier- forretningen Aug. Lunn & Co., Kbh. 1904 —06; assistent i Københavns Laane- og Diskontobank, Kbh., 1906—08; i Crédit Lyonnais, Paris, 1908—14; assistent, senere Sous-Chef i Portefeuille-afd. i Crédit Lyonnais i Pétrograd, 1914—16; Chef de Service i la Banque des Pays du Nord, Paris, 1916—20; sidst tillige sekretær i generalkonsulatet. Bankchef i Banca de Taormina, Taormina, Sicilien, 1920—30; bankier i Paris 1930—38, trak sig derpå ud af forretningerne. I Danmark 1941—46. Til Montreux 1951.

Adr.: Riant-Château, Montreux-Territet, Schweiz.

Graae, Knud. Direktør, Auckland, N.Z. F. 24.2.1909 Strib. S. af apoteker Knud G. og Elna, f. Traberg. G. 5.7.1930 Keri Keri,

N.Z. m. Doris Ainsworth, f. 12.6.1909
Chiao-Tso, Honan, N.China. D. af Ernst
A. og May, f. Hodges.

Vestre Borgerdydscole.

Ansæt hos Henderson & Co., Tientsin,
1926—29; plantageejer, Keri Keri — Bay
of Islands, N.Z. 1929—40; livsforsikrings-
inspektør, Auckland, 1940—43; i RNZAF-
luftværn (New Zealand & Ny Hebriderne)
1943—45; fabriksleder, Auckland, 1945—
48; egen virksomhed: Bambi Fashions
Ltd., etabl. 1948. Fra 1949 tillige direktør
for Overseas Mail Order Co.Ltd. (post-
ordreforretning, især bøger).

Adr.: Ellison Chambers, 138 Queen
Street, Auckland C 1, P.O.Box 2196, Auck-
land, New Zealand.

Grage, Poul, fabriksleder, Melbourne.
F. 19.2.1903, Helsingør. S. af maler Johan
G. og Jenny, f. Elgstrøm. G. 1.9.1938 i
Melbourne m. Judith Campbell.

Student, Helsingør, 1919; cand.polyt.,
D.T.H., 1926.

Ansæt ved: A/S Sadolin & Holmblad,
Kbh., 1926—28; Søren Sak's Laboratorium
1928—29; Compressed Yeast Co. Pty. Ltd.,
Sydney 1929—50. Fra 1950 manager ved
Effront Yeast Pty Ltd., Melbourne.

Adr.: 5 Yarra Str., Melbourne S.E.1,
Vic., Australia.

Grann, Fritze, fru, Chr.X.Fr M., D.r.
K.H., M.T.Kha., p.p. Birmingham, Mich.
F. 27.5.1898, Haderslev. D. af Ludvig
Wiencken og Anna Brügge Østerby. G.
11.6.1929, Chicago, Ill. (da. kirke), m.
civilingeniør Alfred G., f. 19.11.1898, Skør-
ping, s. af maskinfabrikant Anders G. og
Marie, f. Nielsen.

Realeksamen i Haderslev; udd. til syge-
plejerske v. Universitets-Hospitalet, Frank-
furt a/Main; supplerende uddannelse v.
Døckers Kursus, Kbh., 1918.

Privatsygepl. i Chicago 1923—25; føde-
klinikken Binghamton, New York 1925—
27; afd.sygepl.. Frimurerhosp. i Chicago
1927—29.

Formand f. Dronning Alexandrine Røde
Kors Afd. fra 1939; næstformand f. National
Danish Division Save the Children
Federation fra 1945.

Udenl. dek.: Ordre de Merite; Union
Internationale de Protection de l'Enfance.
Adr.: 6700 Oakhill Drive, Birmingham,
Mich., USA.

Grant-Nielsen, Arnold, direktør, Eng-
land. F. 13.11.1893, Baltimore, Md., USA.
G. m. Dorothy G-N.

Udrejst til England 1915. Bomulds- og
lærredindustri.

Særlige interesser: Blomsterdyrkning.
Adr.: »Bendrigg«, Prestbury Rd, Wilms-
low, Cheshire, England.

Graucob, Find, direktør, England. F.
16.11.1902, Kbh. S. af blikkenslagerm.
Bernh. G. og Marie, f. Rasmussen.

Gregersens Skole, Kbh.; Købmands-
skolen, Kbh.

Dansk Korrespondent i British & North
European Bank, Ltd., London 1922—25.
Etablerede sig 1925 i London som impor-
tør af danske automater. 1929 omdannet
til A/S under navnet: F. Graucob, Ltd.
Da krigen gjorde ende på importen fra
Danmark, købte firmaet F. Graucob, Ltd.
1943 Nu-Swift, Ltd., Elland, Yorkshire,
fabrik for fremstilling af specielle pa-
trondrevne ildslukningsapparater. Disse
sælges over hele jorden og er standardi-
seret bl. a. i 15 orlogsflåder, derunder
den danske, svenske og britiske orlogs-
flåde.

Adr.: Nu-Swift, Ltd., London Office:
25 Piccadilly, London, W.1. Hk. og fab-
rik: Elland, Yorkshire, England.

Gregersen, Enrique, vingårdsejer,
konsul, R. af D., Argentina. F. 21.5.1874.
Vinstrup, Randers amt. S. af landsby-
lærer Niels Jessen G. og hustru, f. Niel-
sen. G. 1' 23.3.1900 i Buenos Aires m.
Elisabeth Christensen, d. 1935. G. 2' 30.12.
1936 i Mendoza m. Thecla Enemark, f.
5.9.1895, d. af vingårdsejer Jakob E. og
hustru, f. Nyholm.

Vinstrup Skole; Dalbynder Fortsættel-
sesskole; præliminæreksamen (Kbh. Univ.)
1891; lærereksamen (Gedved Seminarium)
1894.

Lærer i den danske koloni i Chacras
de Coria, 1895—99; bestyrer for vinfir-
maerne Chr. Bestrup, Carlos Jensen og
flere, 1899—1916; der efter egen vingårds-
drift.

Dansk vicekonsul i Mendoza siden 1925;
repræsentant for Dansk Samvirke 1925—55

Adr.: Chacras de Coria, Mendoza, Ar-
gentina.

Gregersen, Hans, kemiker, Aruba,
Vestindien. F. 22.4.1901 på Frederiksberg.
S. af prosector Fredrik G. og Noline, f.
Bentzon. G. 10.2.1932. Oranjestad, Aruba,
N.W.I., m. Karen Schönau, f. 31.1.1903,
Shanghai, d. af ingeniør i Store Nordiske
William S. og Ingeborg, f. Hillebrandt.

Student (Sct. Jørgens Gymnasium) Kbh.,
1923; cand. phil. 1924; studerede jura og
medicin til 1929.

Ansæt v. Cerro de Pasco Copper Corp.,
Oroya, Peru, 1929—30; på Aruba siden
august 1930 som kemiker ved Lago Oil &
Transport Co.'s Raffinaderi, begyndte
som »Oil Inspector«, periodevis også
arbejdet i »Industrial Relations Dept«.

Særlige interesser: Grammofonplader
(klassiske).

Adr.: P.O.Box 144, Lago Oil & Trans-
port Co., Aruba, N.W.I.

Grenvokop-Castenskiold, Harry,
plantageejer, Kenya. F. 19.11.1906, Frdbg.
S. af rentier Frederik H. G.-C. og Helga.
f. Nielsen. G. 28.4.1946, Kbh., m. Gerda
Emilie Hansen, f. 6.4.1906, Kbh.

Schneekloths Skole, Frdbg.

Udrejst til Kenya 1929. Kaffeplantage
Granville Estate, Thika, overtaget halv-
delen 1952. Samtidig Manager på Sisal-
plantage, Gatua Nyaga, Thika.

Adr.: Private Bag, Thika, Kenya Colony, B.E.Africa.

Gronbeck, Axel, civilingeniør, New York. F. 16.5.1897, Estvad (Ringk. amt). S. af lærer Diderik C. Grønbeek og Margrethe, f. Pedersen. G. 18.9.1931, Woodhaven, N.Y., m. Elsc Hansen, f. 18.7.1901, Frdbg., d. af murerm. Anders II og Meta, f. Meyerdirch.

Præliminæreksamen (»Kornmod«, Silkeborg) 1917; student (Lange & Hjorts Kursus), Kbh. 1919; cand. phil. Kbh. Univ. 1920; cand. polyt. D.T.H. 1925.

Ingeniør, Union Carbide & Carbon Co., New York, 1926—27; Southwestern Engineering Co., New York & Los Angeles, 1927—31; District Manager, samme selskab 1931—33; siden 1934 knyttet til The Lummus Company, New York. European Manager bosiddende i London, England, 1934—41; Representative, Washington, D. D., 1942—45; Manager, International Operations, 1945; Vice President, The Lummus Company, 1949; Director, The Lummus Co. Ltd., London 1947, Societe Francaise des Technique Lummus, Paris 1948, Lummus Nederland, N.V., Den Haag, 1954. (The Lummus Co. er et ingeniørfirma, som bygger eller har bygget olie raffinaderier og kemiske anlæg i de fleste industrielle lande i verden).

USA patent for »Low Temperature Distillation«.

Vice President, American Society of Danish Engineers 1930—32; medlem af Code Committee, American Society of Mechanical Engineers, 1930.

Adr.: The Lummus Company, 385 Madison Ave., New York 17, N.Y., USA.

Grunnet, N. T., distriktsveterinær, Sudan. F. 28.2.1918, Grindsted. S. af postass. Olaf G. og Nina, f. Jørgensen. G. 3.2.1950 m. Ellen Nør, f. 27.5.1920 i Kbh., d. af regnskabsfører i B & W Carl N. og Johanne, f. Hansen.

Dyrlægeeksamen 1941.

Assistentstillinger inden for statens og kommunernes forskellige bakteriologisk-hygieniske veterinær-virksomheder 1941—50. Veterinary Officer Nigerian Govt. Service 1950—54. Siden da District Officer, Department of Animal Production, Sudan.

Adr.: Rumbek, Sudan, Africa.

Grut, Ryan A., kgl. dansk konsul, civilingeniør, entreprenør, R. Dbg., Chr.X. Fr.M., Los Angeles. F. 12.7.1895, Rungsted. S. af ingeniør Alfred W. G. og Gudrun, f. Hoffensberg. G. 17.11.1934, Riverside, Calif. m. Helga Rosendahl Bruhn, f. 17.3.1895, Esbjerg.

Student (Schneekloth's Skole) 1913; cand. polyt. D.T.H. 1918.

Hos Christiani & Nielsen, Kbh. 1918—19; Peter Lind, London 1920—21; ingeniør i New York 1922; Chief Engineer, Truscon Steel Co., Los Angeles 1923—24 Siden 1925 ingeniør & entreprenør. Dansk konsul i Los Angeles.

Adr.: 2404 West 7th Street, Los Angeles 57, Calif., USA.

Græbe, Eiler O., domarkitekt, Lund. F. 23.7.1892, Frederiksberg. S. af dir. f. A/B Moresco i Malmø Johan Alfr. G. og Ellen, f. Mathiesen. G. 6.9.1924, Malmø, m. Nanna Maria Skytte, f. 20.12.1901, Stockholm, d. af borgmester Wilhelm S. og Maria, f. Ståhle.

Student (Malmø) 1910; i murerlære sst.: afgang fra Kunstakademiet, Kbh., 1923. Studierejser i Europa, USA og Det nære Østen. Ansat i Kungl. Byggnadsstyrelsens Kulturhistoriska Byrån 1927—28; tjenstgørende arkitekt i Kungl. Byggnadsstyrelsen fra 1930. Domkirkearkitekt i Lund. Har restaureret 175 kirker i Lunds stift; har udført industribygninger, villæer og boligbebyggelser.

Fmd. f. kunstforeningen Aura, Lund. Modtog C. F. Hansens Opmuntrings-premie 1920.

Adr.: Kungl. Byggnadsstyrelsen, Kapitlhuset, Lund, Sverige.

Grønholdt, Aage H. A., Florida. F. 1.2.1889, Odense. S. af C.M.G. og Emilie G. G. 1^o m. Marie Jensen, d. 1949, 2^o m. Erna Kaltofen.

Mulernes Legatskole, Odense. Lært litografi hos firma Hagen & Sørensen, Odense og William Larsen, lith. anstalt, Odense.

Udrejst 1910 til Berlin, 1912—14 Hamborg. Medindehaver af Ace Art Service (lithografisk arbejde af enhver art). New York 1917—55.

Særlige interesser: frimærker, malerkunst, korthølge-radio.

Adr.: 1433 Lime Str., Clearwater, Fla., USA.

Grønne, Christian, kontorchef, Oporto. F. 3.10.1897, Marstal. S. af fisker Kristian G. og Agnes, f. Boye. Ugift.

Realeksamen 1913; hos skibsmægler H. H. Petersen, Marstal 1913—17; soldat 1917—19; hos skibsmæglere Utzon & Stegmann, Aalborg 1919.

1920 ansat ved skibsmæglere Blackett & Magalhaes, Oporto 1920—36. Siden 1936 kontorchef ved skibsmæglerfirmaet Agencia Maritima Lusitano-Americana.

Særlige interesser: Søfart og fiskeri.

Adr.: Agencia Maritima Lusitano-Americana, Rua Nova da Alfandega 108 — 2^o, Oporto, Portugal.

Gubi, Peter, biskop i Brødrekirken, p.t. Basseterre, St. Kitts, Br. W. Indies. F. 17.3.1903, Nedre-Jerstal, Sønderjylland. S. af landmand Magnus G. og Inger Marie, f. Lange. G. 10.11.1927, Antigua, m. Maud Wybourne, f. 4.2.1899, Bristol, d. af Joseph og Ethelind W.

Oprindelig ved landbruget. Borkop Højskole 1922—23; Brødremenighedens Missionsskole, Bristol 1923—26.

Ordineret som præst i Brødrekirken 30.8.1926 i Christiansfeld. Har virket som præst på Antigua 1926—28; på St. Thomas og St. Croix 1928—38; på Barbados 1938—44; på Antigua 1944—47; i England 1947—49; på St. Kitts siden 1949. Ordineret som biskop i Brødrekirken på Antigua,

10.4.1951. Præsident for Directing Board of United Brethren's Church, Eastern West Indies & British Guyana; denne missionsprovins omfatter 30 missionsstationer i Den Dominikanske Republik, på Virgin Islands, St. Kitts, Antigua, Barbados, Trinidad, Tobago og i Britisk Guyana. Adr.: Basseterre, St. Kitts, British West Indies.

Gudlaugsson, Sturla, museumsinspektør, dr. phil., Haag. F. 16.6.1913, Skagen. S. af isl. digter Jonas G. og Maria, f. Ingenohl.

Herder-Gymn., Berlin 1923—32; studeret v. universiteterne i Berlin og München 1932—38.

På »Staatl. Museen«, Berlin, vinteren 1938—39; Frederiksborg Museet 1939—42. Siden da museumsinspektør ved »Ryksbureau voor Kunsthistorische Documentaties«.

Bøger: »Studien über die holländische Malerei des 17. Jahrhunderts und die Iconographie des Theaters« (Diss. 1938). »De comedianten by Jan Steen en zyn tydgenoten« (Den Haag 1940). Artikler i »Oud Holland«, »The Berlington Magazine«, etc.

Adr.: »Ryksbureau voor Kunsthistorische Documentatie« Korte Vyverberg 7, Den Haag, Holland.

Guldberg, Harald, overingenior, Seattle. F. 4.11.1883, Kirkehyllinge. S. af gårdejer Niels C. P. G. og Kristine, f. Pedersen. G. 10.3.1915, Savannah, Ga., USA. m. Therese Andersen Boe, f. 31.7.1887, Horten, Norge, d. af kommunalembesmand Johannes A. og Anna, f. Kittelsen Cand. polyt. D.T.H. 1908.

Ansæt hos F. L. Smith & Co., New York, 1911—12; Seattle City engineer's office 1912—13; Union Pacific R. R., Seattle, 1913—14; Blaw-Knox Co. Pittsburgh Pa., 1914—17; Bethlehem Pacific Coast Steel Corporation, Seattle fra 1917. Siden 1930 Chief engineer of construction.

Adr.: Bethlehem Pacific Coast Steel Corp., Box 3147, Terminal Bldg., Seattle, Wash., USA.

Guldbrandsen, Peter, (Chr.X.Fr.M.), journalist, Berkeley, Calif. F. 9.12.1890, Vejle. S. af guldmedem. H.P.J.G. og Ane, f. Svendsen. G. 17.8.1923, Vejle, m. Lucy Mac Millan Elliot, f. 9.6.1883, Philadelphia, død 1936, d. af mineejer Nathaniel E. og Lucy, f. Mac Millan.

Vejle Borger & Realskole, 1905; i guldsmedelære 1906—08; Woodbrooke College, Birmingham, England, 1909—11. Journalist ved »Vejle Amts Avis« 1914; sproglærer og samtidig korrespondent til dag- og ugeblade 1916—20; ved »Vejle Amtstidende« 1921, redaktør af samme blad 1923.

Udrejst til USA 1924. Siden 1949 medarbejder ved »Daily Pacific Builder«, San Francisco.

Organiserede det første fælles-nordiske radioprogram til USA og Canada under Danmarksbesøg jan. 1932. Har udgivet: »Danish Cooperative Progress« 1932 og

»Scandinavia: Out of the Depression« 1935. 1932—36: holdt 250 foredrag om danske og skandinaviske emner i USA og Canada. Oversat til dansk: Hjalmar Rützebecks roman, »Alaska Man's Luck«; medarbejder ved ugebladet »Bien«, San Francisco 1946—48 og samtidig redaktør af »Pacific Coast Scandinavian«, (nu »American Scandinavian«). Oversat mangfoldige artikler og pjecer fra dansk, norsk og svensk til Bancroft Library, University of California, Berkeley, Calif.

Formand for højskoleforeningen »Bavnen«, Oakland, Calif.; sekretær for Calif.-afd. af »American-Scandinavian Foundation«; medlem af af bestyrelsen for »California Writers Club«. Mangeårigt medlem af »Berkeley Society of Friends« (Quakers), og formand for dets byggekomité i 1951. Med-grundlægger af »Friend's Center«, San Francisco.

Adr.: »Daily Pacific Builder«, 190 Mac Arthur Boulevard, Oakland 10, Calif., USA.

Gundersen, Carl, skoledirektør, vicekonsul. Chr.X.Fr.M., Edmonton, Alta. F. 28.2.1882, Sundbyvester. S. af ingeniør Amund Gunder G. og Ida, f. Krag. G. 23.3.1910 i New York City m. Agnes Bengtson, f. 23.3.1887 i Aabyhøj, død 1949.

Kgl. Opfostringshus, Kbh.; i lære som værktøjsmed; Teknisk Skole, Kbh., og videreuddannelse i Tyskland, 1901. Af-tjent værnepligt 1902—03. Bogholderi-uddannet i USA.

Udrejst 1903 til USA. Arbejdede nogle år som værktøjsmed. Rejste til Canada 1911. Begyndte som farmer. Gik ind i politik og blev sekretær i politisk forening, senere fredsdommer. Ansattes i dept of Municipal Affairs i Edmonton 1930, avancerede til kontorchef og blev pensioneret i 1947. Er nu Secretary-Treasurer of Beverly Schools, samt agent for forskellige dampskibslinier.

Under 2. verdenskrig hovedkasserer i Canada for indsamling til danske flyvere i engelsk tjeneste; i 9 år medlem af hovedbestyrelsen af Alberta Civil Association og er nu æresmedlem. Fung. vicekonsul 1942—46, vicekonsul 1946.

Adr.: 11012-83 Street, Edmonton, Alta, Canada.

Gundersen, Carl, restauratør, Berlin. F. 3.2.1896, Kbh. S. af politibetjent G. og Matilde, f. Jensen. G. 14.9.1926, Berlin-Schöneberg, m. Carola John, f. 12.5.1903, Dresden, d. af restauratør Heinrich J. og Julia, f. Hüttel.

Købmandslære i Danmarks Brugsforeninger i Kbh.; Købmandsskolen i Kbh.

Volontør i silkefirmaet Schmidt & Lorenzen, Berlin 1915—16; derefter ind i restauratørfaget. Siden 1930 egen virksomhed, hotel, restauration, konditori og iscremfabrik i Binz, Rügen. Siden 1951 deuden restaurant »Kopenhagen«, Berlin.

Særlige interesser: Antik kunst, malerier, møbler, tæpper.

Adr.: Restaurant »Kopenhagen«, Berlin W 15, Kurfürstendamm 203/4.

Gundesen, Søren, civilingeniør, San Francisco. F. 23.9.1910, Kbh. S. af civilingeniør J.C.A.G. og hustru, f. Andersen. G. 7.11.1936 i Roskilde m. Inga Høst, f. 8.9.1912, d. af købmand H.H. og hustru, f. Hansen.

Student (Sorø Akademi) 1929; cand. polyt., D.T.H. 1935.

Ved Public Works Dept., Hobart, Tasmania 1938—45; Netherlands Harbour Works Co., Hongkong 1946—47 og N.W.I., 1948—50; S. Haunstrup & Co. Pty. Ltd., Melbourne, 1951—54; siden da hos Guy F. Atkinson Company, San Francisco.

Adr.: c/o Guy F. Atkinson Company, 10 W. Orange Ave., South San Francisco, Calif., USA.

Gutter, E. S., hovedkasserer, California. F. 3.7.1895, Kbh. S. af grosserer Samuel G. og Nanny, f. Poulsen. G. 3.8. 1936 i Zürich m. Ludmila Becker, f. 31.12. 1915, Vercheudinsk, Rusland.

Realeksamen, Kbh.; Købmandsskolen, Kbh.

Forskellige stillinger indenfor firmaet Andersen, Meyer & Co. Ltd., i Kina, 1919—50; sidst som treasurer på hovedafd. i Shanghai; treasurer for General Electric Co., Buenos Aires, 1952—54; siden da treasurer af Dura-Vent Corporation, Redwood City, Calif. (varmeanlæg, etc.).

Samler af kinesisk kunst, særlig porcelæn.

Mangeårig sekretær for Det danske Samfund i Shanghai.

Adr.: 3 Arlington Lane, Berkley, Calif., USA.

Gülcke, John, konstruktør, Baltimore F. 3.2.1900, Aalborg. S. af gartner Frederik M. G. og Inger Marie, f. Jensen. Ugift.

Folkeskole; P. Ph. Stuhrs skibsværft, Aalborg 1914—21; Teknisk Skole, Aalborg; A/S Tekno Værksted, Kbh. 1921—28.

Udrejst 1928. Hos Canadian Vickers, Montreal, 1939—46. Siden 1949 montør; Bethlehem Steel Co., Baltimore Yard.

Tidligere sekretær i Dansk Canadisk Samfund, Montreal, Canada; formand for kirkerådet for den danske sømandskirke i Baltimore.

Adr.: P.O.Box 1092, Baltimore 3, Md., USA.

Haack, K., direktør, vicekonsul, Helsingborg. F. 30.4.1906, Taarnby. S. af formand Johannes H. og Johanne, f. Hansen. G. 22.9.1934, Kbh., m. Else Christoffersen, f. 18.10.1908, Kbh., d. af repræsentant Jens C. og Anna, f. Holmqvist.

Købmandsskolen. Dansk Sojakagefabrik, A/S, Kbh. 1923—33.

Ansæt i fabriks A/B Victoria, Hålsingborg (margarine-, marcipan- og sæbe-fabrik); prokurist 1933; adm. dir. 1952.

Kgl. dansk vicekonsul i Hålsingborg 1954—56; medlem af bestyrelsen for Göteborgs Banks Hålsingborg afd.

Adr.: Box 45, Helsingborg.

Habsburg-Lothringen, Helvig (Hel-le), ingeniør, frue, Østrig. F. 10.2.1910, Frederiksberg. D. af dr. phil. Gudmund Schütte og Elsa Pichler. G. 13.5.1939 m. dr. ing. Heinrich H-L., f. 27.8.1908, München, s. af Heinrich Ferdinand H-L. og Karola Ludescher.

Student (Viborg) 1928; filosofikum 1929; forstingeniør (Wien) 1936; »Wirtschaftsführer« eksamen, 1938.

Udrejst 1929.

Adr.: St. Andrä i Lavanttal, Kärnten, Østrig.

Hagemann, G. A., hofjægermester, cand. polyt., R. Dbg., D.M., Chr.X.Fr.M., p.p. Bjersjöholm pr. Ystad. F. 12.12.1877, Kbh. S. af geheimekonferensråd G. A. Hagemann og Mathilde, f. Bruun. G. 1' 26.11.1904 m. Erna Marie Langballe, f. 31.8.1881, død 1948, d. af grosserer Alex L. og Elisabeth, f. Christensen. 2' 26.5.1949 m. Margit Nordlindh, f. 25.9.1900, d. af civilingeniør E.A.N. og Siri, f. Torstensen.

Student (Ø. Borgerdydskole, Kbh.) 1897; cand. polyt. (F.) 1902. Specielle studier: Gæringsfysiologi og sukkerindustri.

Ansæt som kemiker i USA. (Sugar-trust), på Hawaii, Australien og Java 1903—05; på sukkerfabrikken La Grange, St. Croix 1905—08. Derefter landmand i Danmark og fra 1922 i Skåne. Ejer af Ristrup pr. Mundelstrup 1908—17, Søbækgård ved Espergærde 1916—38; af Bjersjöholm ved Ystad siden 1916, Ruuthsbo ved Ystad 1930—48, Hanebakkegården pr. Hørsholm siden 1942.

Har udgivet flere bøger om danske og dansk-vestindiske frimærker. Har 1919 oprettet G. A. Hagemann og hustrus Alderdomshjem i Sabro sogn, Randers amt.

Særlige interesser: Frimærker, kunst, gamle tæpper.

Medlem af præsidiat for Forenede danske Motorejere; af bestyrelsen for Kgl. Dansk Automobilklub 1922—36, af overbestyrelsen for Finsen-Institutet 1922—27, af bestyrelsen for akts. Øresunds kemiske Fabrikker, for akts. Kryolitselskabet Øresund, af bestyrelsen for Skånska Andelsslakteriernas Förening 1933—35 og for akts. Dansk Møler Industri til 1945; formand for Ystad Andelsslagteri 1924—34, for akts. Baltisk Koolindustri 1930—41 og for Ystadsortens 20-mannaförening 1931; kommunalrevisor i Bjersejö 1937—47.

Udenl. ordener: Sv.N 3; Fi. B.H. Æresmedlem af Kbhvns. Philatelist Klub, af Ystads Filatelistförening, af Scandinavian Collectors club, af Ystadsortens 20-mannaförening og af Ystads Konstförening.

Adr.: Bjersjöholm pr. Ystad, Skåne, Sverige, og Hanebakkegården pr. Hørsholm.

Hagemann, Gustav A., godsejer, Ruuthsbo, Charlottenlund, Skåne. F. 4.9. 1905, St. Croix, V. I. S. af hofjægermester G.A.H. og Erna, f. Langballe. G. 1' 17.7. 1937 m. Vera Rasmussen, f. 21.11.1912,

Silkeborg, d. af gårdejer Viggo R. og Henriette, f. Niebur, 2' 6.9.1947 m. søster Maria Magdalena de Levachoff, f. 27.11.1913, Petrograd, d. af greve Alexander de L. og Lidia von Mikochka.

Student (Stenhus) 1924; afgangseksamen Næsgård agerbrugsskole 1930, samme år forvalter på Ruuthsbo. 1939 godsforvalter på Bjersjöholm og Ruuthsbo godser; 1944 forpagter på Ruuthsbo; fra 1945 ejer af Kobo Gård ved Tidaholm, og fra 1947 af Ruuthsbo gods. Fra 1948 forpagter på Bjersjöholm.

Særl. interesser: Fægtning og ridning. Kredschef i Ystads Hemværnskrets. Hemværnets Fortjænstmedalji i guld; Svenska Jäktförbundets förtjänstmedalj i sølv.

Adr.: Ruuthsbo, Charlottenlund, Skåne.

Hall, Per, civilingeniør, Chr.X.Fr.M., M.T.Kha., Montreal, Canada, f. 29.6.1911, Valby, Kbh. S. af kreditforeningsdirektør Gunnar H. og Karen Margrethe, f. Hansen, G. 17.12.1937, Frederiksberg kirke, m. Nina Monsted, f. 29.12.1912, Frederiksberg, d. af direktør William M. og Agnete, f. Blach.

Student (Lyngby) 1929; cand. polyt. 1935; University of Toronto, Canada; Postgraduate course soil mechanics and advanced structural analysis.

Ansæt hos Manniche & Hartmann A/S, Kbh., 1935—36; A/B ASEA, Sverige, 1937—38; Christiani & Nielsen, London, 1939; Aluminum Company of Canada Ltd., Montreal, 1940—46; Foundation Company of Canada Ltd., Montreal, fra 1946 som Assistent Chief Engineer og fra 1953 som vicepræsident (Contractors and Engineers).

Sekretær for Danish Relief Fund, 1940—46. Director, Iverley Community Center, Montreal, fra 1951.

Adr.: Foundation Company of Canada, Ltd., 1900 Sherbrooke Street West, Montreal 25., Que., Canada.

Halvor, C. G., direktør, Gøteborg, F. 6.3.1888, Frederikshavn. S. af Halvor Pedersen. G. m. Helena Alida H., d. af Johan Fagander.

Udlært i manufakturbranchen.

Til Gøteborg 1911 (kort tid i Stockholm). Indehaver af Textil Magasinet A/B, etabl. 1920, specialforretning i stoffer. Indehaver af Fastighets A/B, Kungsgatan 32, Gøteborg.

Særlige interesser: Automobil- og sejlsport.

Adr.: Textil Magasinet A/B, Kungsgatan 32, Gøteborg.

Halvorsen, Kjeld, læge, professor, Argentina, f. 11.12.1912, Saxkøbing, S. af sygehustæge dr. Axel H. og Bodil, f. Gilbert-Jespersen, G. 10.11.1944, Kbh., m. Missi Lock, f. 8.8.1920, d. af maler og tegner Svend Aage Sørensen L. og maler og tegner Ida, f. Kristiansen.

Student (Nykøbing F.) 1931; cand. med. Kbh. 1942. Assistent, Statens Serumintituts Hormonafd. 1938—45; hjælpear-

bejde i Norge 1945—46; »Tecnico Especialista en Asuntos Hormonales« i det argentinske sundhedsministerium 1947—51; fra juni 1953 prof. extraord. i endocrinologi ved Facultad de Ciencias Medicas de la Universidad Nacional de Cuyo.

Afhandlinger i dansk og argentinsk fagpresse, foredrag i radio og ved kongresser etc.

Særl. interesser: Fremme af dansk-argentinsk videnskabelig-kulturel udveksling.

Adr.: Beltran 1361, Godoy Cruz, Mendoza, Argentina.

Hamberg, Erik, direktør, England, F. 30.12.1896, Kbh. S. af maskinarbejder August H. og hustru Martha, G. 13.7.1928, London, m. Maud Sharman, f. 20.7.1901, London.

De forenede Kirkeskoler, F. L. Smidth & Co., Det almindelige Handels Co.

Udrejst 1921, Nu direktør i Danish Bacon Co. Ltd.

Særl. interesser: Landbrug.

Adr.: Danish Bacon Co. Ltd. 9/13 Cowcross St., London E.C.1.

Hangø, C. A., overingeniør, Canada, F. 7.1.1904, Frederiksberg, S. af toldforvalter Christian H. og Elisabeth, f. Lassen, G. 1929, Kbh., m. Bodith Jensen, f. 1903, Aarhus, d. af togfører Niels J. og hustru Andrea.

Præliminæreksamen (Nyborg) 1920; Skelskør Højskole; maskinlære, Orlogsværftet 4 år, samt Teknisk Skole; maskinisteksamen, Maskinist Skolen, Kbh., 1925; flyveingeniør, British Institute of Science & Technology (Aeo. Eng.) 1940.

Udrejst til Canada 1926. Tegner, senere ingeniør ved de Canadiske Statsbaner, Montreal (10 år ved økonomisk indkøbs afd. og 4 år ved »Motive Power & Car Design« afd.) 1927—41. Siden 1941 ingeniør og overingeniør ved Trans-Canada Air Lines (datterselskab af de Canadiske Statsbaner), flyveøkonomiudforskning og vægtbalance afd.

Interesser: anatormaler og billedskærer. Tidligere formand og sekretær, Dansk Selskabelig Forening og det Dansk-Canadiske Samfund, 1929 og 1934; Committee Member on Various ATA (Air Transport Association) Economic Committees. Senior Member, Society Aeronautical Weight Engineers.

Adr.: 62 Mount Pleasant Ave., Valois, Que., Canada.

Hansen, Aage, filialbestyrer, São Paulo, F. 16.12.1913, Hedehusene, S. af mejeriejer J.F.H. og hustru, f. Madsen, G. 19.5.1940, New York, m. Gwynneth Napier, f. 15.1.1913, Truro, Nova Scotia, Canada, d. af direktør N.L.N. og hustru, f. Richard.

Realeksamen, Kbh., 1930; Købmandsskolen, Kbh., 1930—34; Ø.K.'s hovedkontor september 1930—januar 1935.

Assistent i Ø.K.'s filial i Tsingtao 1935—49, Shanghai 1940—46, Tsingtao 1947, Penang 1948—50; filialbestyrer Hongkong

1950—52. Leder af Ø.K.'s organisation i Brasilien fra feb. 1953.
 Adr.: c/o Éste Asiático, Comercio e Navegação, Ltda. Caixa Postal 3998, São Paulo, Brasil.

Hansen, Aage, direktør, Prince Albert, Sask. F. 22.7.1887, Snertingevej, Sydlyn. S. af godsejer Edward Joachim H. og Helga, f. Kiær. G. 11.11.1911, Prince Albert, m. Corinne Fleury de la Gorgelière, f. 1.1.1886, Fort Saskatchewan, Canada, d. af advokat Choiseul F. de la G. og Edelgue, f. Lamoureux.

Sorø Akademi; Kronborg Kornetskole. Udrejst 1910. President og Gen. Manager, Great Northern Distillers Ltd.

Superintendent Canadian National Railways Department Immigration and Colonization, 1925; har skrevet adskillige artikler om Vest Canada's økonomiske udvikling.

Deputy Registrar, Province of Saskatchewan, 1912—19; High-Sheriff and Registrar, Court of King's Bench, 1937—51; under 1. verdenskrig Commissioned Officer, Canadian Army, 1915—18.

Adr.: Prince Albert, Sask., Canada.

Hansen, P. Arne, professor, Ph.D., Maryland, USA. F. 19.8.1902, Kbh. S. af papirhandler William C. H. og Johanne, f. Jensen. G. 19.8.1931, Geneva, N.Y., m. magister Lubow Margolin, f. 1.4.1902, Kiev, Ukraine, d. af dommer i Ukraines højesteret, senator Arnold D. M. og Lubow L., f. Greben.

Student Kbh. (Skt. Jørgens Gymn.) 1912; cand. polyt., D.T.H. 1926; Ph.D. (bakteriologi) Cornell Univ., Ithaca, N.Y. 1934.

1926—27 Biotekn.-kem. lab., Kbh. (prof. Orla Jensen); 1927—28 laboratorieforst, Butter Testing St., Dept. of Agriculture, Dublin; 1928—34 asst., Dept. Bacteriology, New York State Agr. Exp. Sta., Geneva, N.Y.; 1934—40 undervisningsassistent på D.T.H., Kbh.; 1940 ansat v. Georgetown Univ. Dept. of Bacteriology; 1944—47 Bacteriolog ved U.S. Department of the Interior, Fish and Wildlife Service, Hampton, Va. 1947—48 Assoc. Prof. of Bacteriology, Iowa State Coll. Ames, Iowa. Nu professor i veterinær bakteriologi, University of Maryland. Tillige ansat i State Board of Agriculture som bakteriolog og leder af det bakt. laboratorium (Live Stock Sanitary Service Lab.).

Bakteriologiske afhandlinger: Mælkesyrebakterier, Mastitis.

Fellow, Am. Association for the advancement of Science; 1932 medlem af Sigma Xi, Cornell Chapter.

Adr.: University of Maryland, Department of Bacteriology, College Park, Md., USA.

Hansen, Axel, vekselerer, R. Dbg., Buenos Aires. F. 11.3.1897, Kbh. S. af assistent u. Magistraten Christian Julius H. og Claudia, f. Christensen. G. 12.7.1921 m. Elna Nielsen, Drammen, Norge, d. af redaktør Ejnar N. og Agnes, f. Henriksen.

Præliminæreksamen (Tyske Reformert Skole) Kbh.

Udrejst til Argentina 1921. Hollandsk Bank, Buenos Aires, 1921—24; siden 1924 selvstændig virksomhed som autoriseret vekselerer i Buenos Aires.

Tidl. formand for Dansk Hjelpe- og Hospitalsforening i Argentina (3 gange) og tillige for Dansk Klub i Buenos Aires. Udenl. ordener: Fl.H.R.32.

Adr.: Reconquista 165, Buenos Aires, Argentina.

Hansen, Bent, docent, fil. dr., Uppsala. F. 1.8.1920, Hvejsel (Vejle amt). S. af skoleinspektør Henrik H. og Anna Louise, f. Petersen.

Student (Odense Kathedralskole) 1938; cand. polit., Kbh. Univ. 1946; fil. lic. 1950 og fil. dr. 1951 fra Uppsala Univ.

Sekretær under Statsminist. Kbh. 1946; studeret i Uppsala 1946—47; Bitr. lærare Upps. Univ. 1947—48; assistent ved Göteborgs Handelshögskola 1948—50; Bitr. lærare Upps. Univ. 1950—51. Docent i nationalekonomi ved Uppsala Univ. fra 1.6.1951.

Hovedarbejde: A Study in the Theory of Inflation, London 1951. Større og mindre artikler i fagtidsskrifter; journalistik.

Sagkyndig i den af finansdepartementet nedsatte komité: 1951 års penningværdiundersøgning.

Kbh. Univ. Guldmedalje 1945.

Adr.: Nationalekonomiska Institutionen, Uppsala, Sverige.

Hansen, Bernhard, skoledirektør, R. Dbg., Flensborg. F. 23.1.1893 på Thurø. S. af skipper Marius H. og hstr. Maren. G. m. Kirsten Rantzau, f. 8.9.1893, Svendborg, d. af Jens R. og hstr. Margrethe. Lærereks.; student; cand. phil.; fiske-skippereksamen; årskursus på Statens Lærerbhøjskole; universitetsophold i Berlin, London og Oslo; lærer i Nordsjælland 1915—22 og ved Duborg-Skolen i Flensborg 1922—34; skoleinspektør ved Mulernes Legatskole i Odense 1934—37; stadsskoleinspektør for Sønderborg kommunale skolevæsen 1937—41; rektor for Duborg-Skolen og skolekonsulent for Dansk Skoleforening, Flensborg 1941—46; direktør for det danske privatskolevæsen i Sydslesvig 1946.

Udgivet forskellige litterære arbejder om lejrskolen; endvidere »Dagens Stævne« og »I Fædres Spor«.

Adr.: Duborg-Skolen, Flensborg. Postadr. i Danmark: Graasten Banks filial, Krusaa, pr. Padborg.

Hansen, Børge Lunau, FAO officer, p. t. Tegucigalpa, Honduras. F. 11.2.1913, Kbh. S. af inspektør C.G.H.

Landbrugsuddannet, landbrugskandidat (Kgl. Veterinær- og Landbohøjskole) 1937. Ved forsøgsarbejde (husdyrbrug) på Trollesminde, Hillerød, og Torbenfeldt, Mørkøv. Konsulent for A/S Danish Sugar Beet Seed Co. 1941—49, for A/S Anton Petersens Korn- og Foderstofforretning,

Præstø, 1949—54. Bestyrer af svinefarm ved Kano, Nigeria, 1954—55. Siden 1955 FAO officer i Honduras.

Adr.: Secretaria de Estado en el despacho de Recursos Naturales, Rep. de Honduras C. A., Dirección General de Ganadería y Veterinaria (Apartado 289), Tegucigalpa, Honduras.

Hansen, Christian, hotelejer, Paris. F. 13.9.1901, Vester Hæsing, Fyn. S. af snedkerm. H.C.H. og Helga, f. Jeppesen. G. 30.7.1928, Paris, m. Lucienne Leveillé, f. 24.5.1900, A la Guerche sur l'aubois, d. af skotøjsfabrikant Jules L. og Pauline, f. Robin.

I lære hos faderen, snedkersvend 1919; Kong håndværkerskole, 1920; fra 1924 arbejdet som snedkersvend i Frankrig og Schweiz; ejet cafeer i Valence og Nevers; ejer af Hotel du Bouquet de Montmartre siden november 1950.

Adr.: Hotel du Bouquet de Montmartre, 1 Rue Durantin, Paris XVIII.

Hansen, Einar, direktør, K. Dbg., Chr.X.Fr.M. p.p. Malmø. F. 14.11.1902, Horsens. S. af grosserer A.O.H. og hustru Karoline. G. 15.10.1924 m. Vera Ude- sen, f. 30.6.1900, Kbh.

Handelsuddannelse i Danmark.

Udrejst 1922. Indehaver af A.B. Allhems Förlag fra 1932 (tidsskriftforlag, filial i Stockholm); tillige adm dir. for Fridafors Fabriks A.B. (i Småland) fra 1941 og for rederi A.B. Clipper.

Medredaktør og -udgiver af: Malmø Museum 1841—1941.

Medlem af Maritima Ungdomsrådet og af direktionen for Sjøbefælskolan i Malmø; medlem af styrelsen for Kungl. Svenska Segel Sällskapet 1946—49, for Malmø Museum, for Skånemässan i Malmø, for Malmø Sjöfartsforening, for Malmø Sjöfartsmuseum, for Svensk-Dansk Forening i Malmø, for Öresunds Sjövarnsflottilj og for Malmøhus läns hemvärnsförbund m. fl.

Udenl. ordener: Fi.L.2^o; S.V.2^o; Sv.r.K.1. Adr.: A.B. Allhem, Norra Bulltoftavägen 65, Malmø.

Hansen, Ejler Boe, civilingeniør, Colombia. F. 8.8.1902, Maribo. S. af sagfører I.P.H. og hustru Karen. G. 28.12.1941 i Bogota, m. Dora Bello, f. 1.8.1934 i Facativá, Colombia, d. af landmand Misael B. og hustru Julia.

Cand. phil.; cand. polyt., D.T.H., Kbh.; specialistuddannet hos General Electric, Buenos Aires.

Ansæt hos L. M. Ericsson, General Electric, Argentina, 1928—31; rejste til Colombia og ansæt ved cementfabrikker 6 år; direktør for guldminer 4 år; Christiani & Nielsen 4 år; Paz de Rio Jernværk 2 år; Foster Wheeler, Refinerier, 1 år. I flere år privat virksomhed ved opførelser af kraftværker og industrivirksomheder. Nu electroingeniør i firmaet »Ergon«, Bogota.

Interesser: Ornitolog, jagt og fiskeri.

Adr.: Apartado Aeroc 6216, Bogota og Apartado Nacional 1230, Bogota, Colombia.

Hansen, Ejnar, kunstmaler, California. F. 9.1.1884, Kbh. S. af vognmand Jens J.H. og Laura, f. Rydstrom. G. 31.8.1920, Chicago, m. Helga Kristensen, f. 31.12.1885, Randers, d. af købmand Kristen K. og Martine, f. Andersen.

Skt. Hansgades Skole, Kbh.; malerlærling; Teknisk Skole og Kunstakademiet, Kbh.

Udrejst 1914. Har virket som kunstner og lærer de sidste 25 år, først ved private kunstskoler i Los Angeles og Pasadena, 1939 ansat som lærer i portræt- og figurmaleri på »Los Angeles County Art Institute«; er tillige tilknyttet Pasadena City College og Pasadena School of Fine Arts.

Har udstillet regelmæssigt i de fleste stater i USA på vigtige udstillinger og museer. Har modtaget ca. 30 l'pæmier og mange »Honourable Mentions«; malet »Murals« for USA's regering og er repræsenteret i 5 museer, samt i mange private samlinger.

Interesser: Arbejder af samtidige kunstnere og børnetegninger.

President of California Water Color Society, 1941; Member of the Board of Art Counselors for the Los Angeles County Museum, 1938.

Adr.: 238 Wyoming St., Pasadena, Calif, USA.

Hansen, Erik Kruuse, købmand, Recife, Brasilien. F. 19.9.1897, Korsør. S. af konsul Erik V. H. og Marie, f. Kruuse Lillø. G. 24.9.1947 m. Maria Cordeiro Nunes, f. 5.9.1923.

Korsør Realskole og Handelsskole; Købmandsskolen, Kbh.

Udrejst 1923. Egen virksomhed: Hansen & Co. Ltd., fra 1926.

Adr.: Post Box 351, Recife, Pernambuco, Brasilien.

Hansen, Gunnar, ingeniør, Bombay. F. 29.3.1925, Helsingør. G. 31.1.1954 m. Inger Skriver, f. 9.5.1931.

Lærested: Helsingør Jernskibs- og Maskinbyggeri; ingeniør, Elektroteknikum, Kbh., 1947; derefter 1 års uddannelse i The General Electric Co. Ltd., England.

Ansæt i ingeniørfirmaet C. Thiim, Kbh., 1949—51. Nu Residential Technical Representative of Danish Electro Technical Export Corporation (D.E.T.E.C.) (Attached Larsen & Toubro Ltd., Bombay). Tiltrådt 1951.

Adr.: c/o Larsen & Toubro Ltd., P.O. Box 278, Bombay, Indien.

Hansen, H. A., telegrafbestyrer, Helsingfors. F. 8.7.1898, Holsted. S. af farver og klædefabrikant P.B.H. og Anna Kirstine, f. Beier. G. 2.12.1928, Malaga, m. Guadalupe Smerdou, f. 2.12.1896, Toluca, Mexico, d. af konsul José S. og Amelia, f. Fleissner.

Vejle Realskole 1915; S.N.T.S.'s telegrafskole 1916; uddannet kabeltekniker 1923.

Udenlandstjeneste for S.N.T.S.: Gateborg 1916—20; Newcastle-on-Tyne 1920—23; Calais 1923—26; Malaga 1926—29 (Com-

pagnia Italiana dei Cavi Telegrafici Sottomarinari); Leningrad 1929; Newcastle-on-Tyne 1929-46; Island 1930 og 1942; telegrafbestyrer i Calais 1946-54, i Helsingfors siden 1954.

Adr.: Det Store Nordiske Telegrafsel-skab Ab. Oy, Mannerheimvägen 11 A 2.v., Helsingfors, Finland.

Hansen, Hans Jørgen, civilingeniør, Göteborg. F. 22.3.1916, Petersgård, Lange-land. S. af forp. Valdemar H. og Amalie, f. Hansen. G. 1.11.1937, Kbh., m. Elin Gudmundsson, f. 20.11.1916, Kbh., d. af grosserer Julius G. og Elin Stephensen. Student (Odense Kathedralskole) 1933; cand. polyt., D.T.H. 1938.

Civiling. hos Kampsax A/S 1938-44, derefter arbejder for Kampsax i Sverige og siden 1.11.1949 direktør for Kampsax's Svenske Datterselskab Kampsax A.B. Egen entreprenørforretning (sammen med civ. ing. E. Kolster) stiftet som sv. aktieselskab LASKANA, 1953.

Adr.: Södra Hamngatan 17, Göteborg 1.

Hansen, H. Jacob, kornmægler, Chr. X.Fr.M., Winnipeg. F. 15.5.1890, Ødis Brandrup ved Vamdrup. S. af mejeriejer, senere hotelejer C. Hansen og Sophia, f. Tinglev.

Vesterdahls Realskole i Odense. 6 måneder på Fyns Glasværk. 5 år i Fyens Disconto Kasse. Aftjente værnepligt i Den kgl. Livgarde 1910.

Til Canada 1913. Kontorchef i Bank of British North America i Regina, Saskatchewan 1913-15; 1915-19 ansat på børsen (Grain Exchange) i Winnipeg. Til Chicago som direktør for Lawson Bros. Chicago, børsfirma. Tilbage til Winnipeg 1921 som repræsentant for et stort Chicago firma. Siden 1926 eget firma som kornmægler på Winnipegs kornbørs.

Tidl. præsidet for »Viking Klubben« i Winnipeg. Medlem af »Vest Canada Garderforening«.

Adr.: 725 Grain Exchange, Winnipeg, Man., Canada.

Hansen, Ib Lage, manager, St. Thomas, V. I. F. 28.10.1916, Kolding. S. af dir. F. H. og Else, f. Neckelmann. G. 7.2.1943, São Paulo, m. Else Olsen, f. 18.10.1921, Randers, d. af fhv. proprietær J.C.O.

Student (Kolding højere Almenskole) 1934; Niels Brocks Handelseksamen 1935.

Knyttet til A/S Det Østasiatiske Kompagni siden 1.10.1935. Udrejst 1938. Sub-Manager, Ø.K.'s São Paulo Kontor. Fra 1956 general manager ved The West Indian Co. Ltd., St. Thomas.

Særl. interesser: Bøger.

Adr.: The West Indian Co. Ltd., Charlotte Amalie, St. Thomas, V. I., USA.

Hansen, John, fabrikant, R., Chr.X. Fr.M. F. 9.10.1891, Nykøbing F. S. af murer Peter H. og Karen, f. Hansen. G. 6.5.1916 m. Marie Rasmussen, f. 22.12.1897, Nykøbing F., d. af postbud Frederik R. og Dorteia, f. Madsen.

Lært som maskinarbejder på Brunshåb Maskinfabrik og på Teknisk Skole, Nykøbing F.; kursus i Mechanical Engineering i USA.

Bosat i USA fra 1911; etablerede Hansalag Manufacturing Co. 1933 (baseret på patenter for fremstilling af knive og klinger til brug i store bagerier), indehaver af dette firma.

Borgmester i Bettendorf, Iowa 1930-34; medlem af overbestyrelsen for Dansk Brodersamfund i Amerika 1931-47 (overpræsident 1939-47); stiftede National America Denmark Association 1940, præsident for samme 1940-43; medlem af bestyrelsen for The Rebild National Park Board; flere tillidshverv i Davenport Rotary Club.

Adr.: 1533 Rockingham Road, Davenport, Iowa, USA.

Hansen, Knud, farmer, Rhodesia. F. 11.1.1897, Østerlars sogn. S. af gdr. Hanne Peter H. og Agnete Margrethe. G. 2.9.1925, London, St. Clement Danes Church, m. Eugenia Bowring, f. 3.4.1900, London, d. af kunstmaler og sagfører Arthur Hill og Edith, f. Russell.

Østermarie nordre skole.

Vel landbrug i England 1915-17; mejerivirksomheder i London 1917-25; studeret landbrug, med særlig henblik på tobaksdyrkning 1925-26. Farmer på Whindale Ranch (købt 1926), Devonía & Dedsí Farme, ialt 12.000 acres.

Chairman, Umboe Road Council, Umboe Sports Club og Lomagundi Farmers Association; Vice President, Sinoja Gymkhana Club

Adr.: Whindale Ranch, P.Bag 513, Sinoja, S. Rhodesia.

Hansen, Max Victor, fabrikant, Rio de Janeiro. F. 1.7.1884, Rio de Janeiro. S. af børs-mægler Hans Peter H. og Karen Sophie, f. Thorup. (Faderen, der var kaptajn i oversøisk fart, kom til Rio 1874). Ugift.

Student (Roskilde Katedralskole) 1901; handelsuddannelse i Rio de Janeiro 1901-06.

Bosat i Hamborg (forretningsrejser til Brasilien) 1906-16; direktør for Alm. Handelskompagni i Brasilien 1916-21. Bosat i Hamborg 1921-32; prokurist i L. W. Brandt & Co., Hamborg og London, leder af import & export til Sydamerika, Central Amerika, Mexico og Cuba. Mange rejser til disse lande. Tilbage til Rio 1932. Startede 1933 egen virksomhed: firmaet M. V. Hansen & Co. Ltd., Rio de Janeiro (fabrikation af kemiske produkter).

Særl. interesser: Læsning (historie, geografi og biografier); i yngre år sport.

Adr.: M. V. Hansen & Co. Ltd., Caixa postal 1574, Rio de Janeiro, Brasilien.

Hansen, Mogens Juul, direktør, Cairo. F. 3.11.1923, Odense. S. af trafik-kontrollør i DSB Einar H. og Ebba, f. Rasmussen. G. 3.9.1955 i Cairo m. Ulla Møller.

Realeksamen (Mulernes Legatskole,

Odense) 1940; Højere Handelseksamen, Niels Brocks Handelsskole 1946. Lærested: A/S Albani Bryggerierne, Odense, 1940—44.

Korrespondent i fremmede sprog ved Carlsberg Bryggerierne 1946; sekretær: hos P. Kuhnel-Petersen, Kbh., 1947—48. Adm. dir., Brandt & Co., Ltd., Curo fra 1948.

Adr.: Brandt & Co., Ltd., 4, rue Soliman Pacha, Cairo (P.O.Box 1390).

Hansen, M. Th., bogforlægger, gods-ejer, Chr.X.Fr.M. p.p. Malmø. F. 17.9.1890, Horsens. S. af kædeskærmester N.P.H. og Sophie, f. Vogelius. G. 1935, Kbh., m. Jozzi Jensen, f. 23.7.1892, Kbh., d. af skibsinsektor i Ø.K. Carl Julius J. og Ella, f. Duhan.

Handelsuddannelse i Danmark.

Bosat i Sverige siden 1921. Grundlagde Baltiska Förlaget, Malmø, 1924; adm. dir. for förlagshuset Norden AB, Malmø, siden 1945 (startet under andet firmanavn 1913). Ejer af Steensgård gods på Fyn.

Har udgivet konversationsleksikonet »Svensk Uppslagsbok« og »Nordisk Familjebok«.

Udenl. ordener: Fi.K.M. 39-40; Fi.L.31; S.V.31.

Adr.: Adolf Fredriksgatan 8, Malmø, Sverige.

Hansen, Oscar, broingeniør, Georgia, USA. F. 23.9.1875, Torpe, Langeland. S. af propr. Hans H. og Marie, f. Nielsen. G. 26.6.1906, New York, m. Sarah Kathrine Petersen, f. 22.8.1880, Helsingør, død 7.8.1913, d. af skibshandler Andreas P. og hustru Juliane.

Realeksamen 1892; cand. polyt., D.T.H., 1900; sekondløjtnant v. Fæstningsartilleriet 1901.

Ved Savannah Lumber Co., 1903—05; Central of Georgia Ry. Co., Savannah, Ga. (som tegner, landmåler, inspektør, ingeniør-assistent og broingeniør) 1905—41.

Adr.: 246 Bull Street, Savannah, Ga., USA.

Hansen, Peter L., landøkonom, USA. F. 15.3.1902, Asserhøvegård, Nordsjælland. S. af gdr. Hans C. H. og Marie, f. Nielsen. G. 15.6.1935, Minneapolis, m. Edna Olson (B.A. i musik), f. 9.11.1905, Aberdeen, S. Dak., d. af O.M.O. og Sigrid, f. Hagen.

Rødding Højskole 1920—21; Frederiksborg Højskole 1922; Lyngby Landbrugsskole 1922—23; Landbohøjskolen 1923—26; landbrugskandidat 1926. Fortsat studier ved Univ. of Minnesota 1928—30, M.Sc. marts 1930; Univ. of Wisconsin 1934—35.

Assistent i Rungsted Landboforening og Brønderslev Landboforening 1927. Assistent i Department of Agricultural Economics, S. Dak. State College of Agriculture 1930—33; Economic Analyst, Bank for Cooperatives, St. Paul, Minn., 1933—34. Økonom i U.S. Department of Agriculture siden 1935.

Har publiceret en række landøkonomiske afhandlinger.

Adr.: U.S. Dept. of Agriculture, Washington, D.C., USA.

Hansen, Poul, plantagebestyrer, Nyasaland. F. 8.5.1902, Lyngø, (Sorø amt). S. af gdr. Hans C. H. og Marie, f. Petersen. G. 17.8.1944, Salisbury, m. Helen Hauser, f. 31.12.1913, Buda-Pest, d. af pianofabrikant Leopold H. og Olga, f. Köszegi.

Realeksamen (Sorø Akademi) 1920.

Plantagebestyrer i Det Østasiatiske Kompagni, 1923—43 i Malaya, fra 1943 i Nyasaland.

Adr.: Gala Estate, P.O.Ntondwe, Nyasaland, Central Africa.

Hansen, Poul Gottlieb, civilingeniør, Stockholm. F. 18.9.1917, Kbh. S. af direktør Johs. Ewald G. H. og Mette, f. Brask. G. 18.8.1950, Stockholm, m. Iris Bäcklund, f. 16.10.1913, Stockholm, d. af Oskar V. B. og Anna, f. Adolfsson.

Student (Østersøgade Gymn.) Kbh., 1935; cand. polyt. D.T.H. 1943.

Driftings. A/S Gasaccumulator, Kbh. 1943—44; Svenska A/B Gasaccumulator, Stockholm, Lidingö 1944—46; siden da hos Svenska Esso A/B, Stockholm.

Adr.: Svenska Esso A/B, Stockholm 5.

Hansen, Richard, kriminalkommissær, R. Dbg., Chr.X.Fr.M., M.T.Kha., Malmø. F. 22.8.1903, Frederiksberg. S. af fabrikant Georg A. H. og Olivia, f. Bille. G. 7.1.1933, Malmø, m. Signe Dahlgren, f. 9.6.1905, Malmø, d. af værkfører Otto D. og Alma, f. Pålsson.

Studentereksamen, Högre allmänna läroverket, Malmø, 1923; cand. jur., Lunds Univ. 1951. Statens polisskola, Stockholm 1927, 1932 og 1942.

Udrejst 1910. Landsfiskalsaspirant 1924—26, Fjälkinge distrikt, Åhus. Ansat v. politiet i Malmø 1926. Ord. poliskonstapel ved statspolisen 1938. Kriminalkommissarie i Malmø 1943. Fg. statsfiskal v. anklagemyndigheden i Malmø siden 22.5.1951.

Har skrevet: Malmø Polis 1874—1949. Et mindeskrift v. 75-årsjubileet.

Næstformand i foreningen Dan i Malmø. Æresmedlem af foreningen og tildelt dens embleme i guld 1950.

Adr.: Åklagarmyndigheden, Malmø.

Hansen, S. Anker, disponent, Trondheim. F. 8.10.1897, Frederiksberg. S. af murerm. Peter H. og hustru Marie. G. 24.12.1939 m. Solveig, f. 2.11.1900 i Trondheim.

Realeksamen, Frederiksbergs Gymn.

I Shipping i Kbh. 1914—26; i San Francisco og New York 1926—36; til Trondheim 1940. Grundlægger og indehaver af firmaet »Hatter« (damehatter).

Formand i dansk forening »Dana« 1948—52, nu viceformand.

Adr.: Søndregate 10, Trondheim, Norge.

Hansen, Svend, skibsmægler, New York. F. 30.3.1908, Kbh. S. af husejer Olaf A. H. og hustru, Anna H. G. 18.11.

1933, Galveston, m. Pauline Tidemann, f. 14.10.1910, Ft. Worth, Texas, d. af bomuldseksportør Karl T. og Paula, f. Wilcens.

Handelshøjskolen i Kbh. Skibsmægler-virksomhed i Kbh. 1922—26, i Hamborg 1926—28, i Galveston 1928—35. Egen virksomhed siden 1936, præsident for Hansen, Tidemann & Dalton, Inc., skibsmæglere, linieagentur og befragtning. Kontorer: New York, N.Y., New Orleans, La. Houston, Galveston, Beaumont, Corpus Christi og Dallas, Tex. og Memphis, Tenn.).
Kgl. dansk vicekonsul i Galveston, Tex. 1937—42.

Adr.: 8-10, Bridge Street, New York, l. N.Y. USA.

Hansen, Svend Aage, vice-præsident, São Paulo. F. 8.5.1900, Nakskov. S. af Jir.Jens H. H. og Thala Mathilde, f. Jørgensen. G. 6.8.1932, Santos, m. Olga Caldeira, f. 31.1.1914, São Paulo, Brasil, l. af Herculano Faria C. og Olga de Moura.

Frederiksberg Gymn. 1914; Næstved Handelsskole 1914—17; Cromé & Goldschmidt, Næstved, 1914—18.

Udrejst til Brasilien 1921. Ved Commercial Telegram Bureau 1922—36; The Yorkshire Ins. Co. Ltd. & Corcovado Ins. Co., Santos, 1928—36, i São Paulo fra 1936. Direktør for The Yorkshire Ins. Co. Ltd. São Paulo og vicepræsident for The Corcovado Ins. Co., São Paulo.

Sær l. interesser: Sportsfiskeri.

Adr.: Caixa Postal 6963. São Paulo. Brasil.

Hansen, Søren C., filialbestyrer, Chr. X. Kr. E.M., Hongkong. F. 21.12.1906, Skagen. S. af fisker Mads P. H. og Grethe, f. Brun. G. 29.2.1936, Singapore (Presbyterian Church), m. Vibeke Bertelsen, f. 7.7.1912, Aarhus, d. af bagermester M. B. og Anc, f. Gaihede.

Skagen Kommuneskole, Skagen Mellem- og Realskole; realeksamen 1923. Ansat i J.K. 1.12.1923. Udsendt til Singapore filialen feb. 1929, tjeneste i import, export og træafdelingerne. Siden marts 1953 selskabets filialbestyrer i Hongkong.

Adr.: The East Asiatic Co. Ltd. Queens Bldg. P.O.Box 835, Hongkong.

Hansen, Thorkil, grosserer, Chr. X. Kr. E.M., England. F. 19.1.1900, Kbh. S. af Lars P. H. og Johanne, f. Nielsen. G. 6.5.1925, Sannois, m. Marguerite Addy, f. 16.2.1904, Manchester.

Realeksamen (Østerfarimagsgades Skole, Kbh.). Ansat v. Danske Svovlsyre- og Superphosfat Fabriker, 1916; forsikrings- selskabet »Codan«, Kbh., 1917—19.

I Banque des Pays du Nord, Paris, 1920—22; kasserer i Lloyds & National Provincial Foreign Bank, Paris, 1923—26; m- og eksport 1927—33; livsforsikrings- agentur 1934—39; medindehaver og direktør, Matières Premières & Produits, Marseille og Paris (fiskeolier, fiskemel og kemikalier) 1943—1951; medindehaver og

direktør, »Cimac«, Paris (samme branche) 1952—54. Nu: Assurance-agentur.

Frivillig i den franske hær, krigs- fange, men undsluppet 1940. Delegeret i Marseille for American Friends Service Committee, chef for indkøbs- og transportafdelingen.

Udenl. ordener: F.Æ.L.5.; F.K.K.; Mod- standsmedaille; Stb.M.C.F.

Adr.: 1, Huggens College, Northfleet, Kent, England.

Hansen, Viggo, kapelmester, R. Dbg., Chr. X. Fr. M., Stockholm. F. 7.2.1889, Odense. S. af skomagerm. Mads P. H. og Anne Kirstine, f. Jørgensen. G. 25.12.1934, Stockholm, m. Elin Andersson, f. 16.8.1900, Enslöfs sogn, Halland.

Studeret violin hos Wassilefsky og Carl Joh. Meinung i Odense; videre uddannelse i Tyskland.

Udrejst 1909 til Sverige. 1910—20 i Tyskland som kapelmester, fra 1920 atter i Sverige. 6 år kapelmester på Olympia Teatern, Stockholm. Siden 1935 kapel- mester for Dansk Forenings orkester i Stockholm; siden 1942 2' kapelmester og violinist v. Oscarsteatern i Stockholm.

Adr.: Smålandsg. 24^e ö.g., Stockholm C.

Hansen, Willy, réassurance-direktør, Paris. F. 3.8.1898, Kbh. S. af skrædderm. Carl Peter H. og Olga Cathrine Marie, f. Nielsen.

Realeksamen 1915. Købmandsskolen 1916—17.

Lærling hos Gron & Witzke 1915—18. Til Frankrig 1920. I assurance-compagniet La Themis, 1920—22; afd.chef i Cie Française de Réassurances, 1922—28; industrielchef i Cie Européenne de Réassurances, 1928—35. Direktør for firmaet Hansen et Cie Réassurance (repr. flere danske og udenlandske selskaber i Frankrig).

Adr.: Hansen et Cie Réassurances. 22 rue d' Athènes, Paris 9.

Hansfort, I. C., konsul, direktør, Bangkok. F. 20.7.12, Skovshoved. G. m. Vibeke Louise Bagger.

Realeksamen; korrespondenteksamen; sprog-uddannelse på Translatørskolen.

I rederiet A. P. Møller, 1929—43; i rederiet J. Lauritzen 1943—48; genind- træde i rederiet A. P. Møller 1948. Ud- landsophold: Sverige 1945, London 1945—46, New York 1946—48, Østen 1948—49, Siam fra 1949 som leder af A. P. Møller's virksomheder.

Formand for Dansk Samfund, Siam (nu Skandinavisk Samfund, Siam) siden 1951. Finsk konsul 1955.

Adr.: Mærsk Line. Bangkok, Siam.

Harboe, Erik H., trafikchef, Chr. X. Kr. E.M., Rio de Janeiro. F. 30.7.1919, Frederiksberg. S. af civ.ing. Helge H. (s.d.) og 1' hustru Martha, f. Heesker. G. 27.11.1947, Rio de Janeiro, m. Sylvia Vieira, f. 6.5.1925, São Paulo, d. af operasanger v. Teatro Municipal, Sylvio V. og Carmen, f. Gonzalez.

Underskole i Brasilien; Bagsværd Kostskoles mellemskole 1931—35; Herlufsholm Kostskole, realeksamen, 1935—37; landbrugsskole, Brasilien, 1938—42.

Engelske Marine (Lt., R.N.V.R.) 1942—46; Agencia Maritima Nielsen Ltda. Rio de Janeiro, 1946—48; siden 1948 Traffic Manager v. Agencia Maritima Norlines Ltda. (skibsagenter: Den Norske Syd-Amerika Linje, Southern Cross Line, Westfal-Larsen Co. Line, etc.; mægler, assurantører).

Særl. interesser: Sejlsport, fiskeri og musik.

Adr.: Agencia Maritima Norlines Ltda. Avenida Rio Branco 4-6°, Rio de Janeiro, Brasilien.

Harboe, Helge, civilingeniør, Chr.X. Fr.M., Rio de Janeiro. F. 1.4.1891, Aarhus. S. af trafikinspektør cand. jur. Rolf H. og Olivia, f. Harboe. G. 11.8.1949, Rio de Janeiro, m. Karen Schmidt, f. 11.2.1913, Kbh., d. af grosserer Holger Thue S. og Thora, f. Brendstrup.

Cand. polyt., D.T.H. 1914.

Ingeniør hos Christiani & Nielsen, Kbh., Hamborg og Rio de Janeiro 1916—21; hos firmaet Scott & Urner, Rio, 1921—26. Medindehaver af firmaet Scott & Urner, Rio, 1926; forandret til Engenharia e Construções Scott Ltda.

Indehaver af patent for jernbetontanke til benzín etc.

Særl. interesser: Matematik og bygningstatik.

Medstifter af »Frie Danske«, Rio de Janeiro, 1941; i 2 perioder formand for Den Danske Klub, sst.

Adr.: Avenida Rio Branco 52, 15 andar. Caixa postal 1863, Rio de Janeiro.

Harder, N. H., direktør, Oslo. F. 1.4. 1892, Randers. S. af Emil II. og Kirstine, f. Christensen. G. 18.5.1940, Oslo, m. Edith Petersen, f. 20.5.1901, Odense, d. af restauratør Chr. P. og Vilhelmine, f. Nielsen.

Udrejst 1925 som direktør for A/S O. Oehlenschlägers Eft. Oslo.

Adr.: Drammensveien 116 B, Oslo, Norge.

Hartmann, Jørgen B., kunsthistoriker. mag. art., Rom. F. 4.9.1910, Kbh. S. af generalkonsul Hjalmar H. og Gerda, f. Godfred Christensen. G. 27.1.1937, Kbh., m. Roma Donati, f. 27.6.1912, London, d. af arkitekt Guglielmo D. og Ethel, f. Blake.

Student (Øregård Gymn.) 1928; mag. art. (kunsthistorie), Kbh. 1941; har dyrket specialstudier over Thorvaldsen og samtidig italiensk skulptur.

Siden sept. 1950 bosat i Rom. Har arbejdet ved Det Nationalhistoriske Museum på Frederiksborg samt ved De Danske Kongers Kronologiske Samlinger på Rosenborg 1943—45. Sekretær ved udstillingen »Dansk Kunsthåndværk gennem 400 år«, 1946. Sekr. ved det italienske generalkonsulat i Kbh. 1948; i foreningen »Dante Alighieri« 1948—50. Formand for

Skandinavisk Forening i Rom 1950—51; repræsentant for Dansk Samvirke fr 1951, for Komitéen til udbredelse af Kend:kab til Danmark i Udlandet fr 1953; knyttet til Den internationale Unio af videnskabelige Institutter i Rom fr 1952.

Litterære arbejder: Det skønne Italien 1944; Evige Hellas, 1947; Dansk Skulptur 1946; Dansk arkitektur, 1947; Københavns interiører og prospekter 1800—60, 1947; Børnetegninger af Lorenz Frølich, 1947; Fra Rørbyes skitsebøger, 1949; Fra møleren M. Rørbyes vandreår, 1950; Italie (rejsehåndbog), 1951, 2 udg. 1954, svensk udg. s.å. Oversættelser fra svensk og engelsk. Medarb. v. samlerværker, fagtidsskr., leksika m.m. i Skandinavien og Italien. Foredrag, kronikker, radio.

Særl. interesser: Smalfilm og fotografiering.

Adr.: Via Lucilio 15, int. 8, Monti Mario, Roma, Italien.

Hartmann, Signy, gartneriejer, fru R. Dbg., Gent, Belgien. F. 9.3.1893, Nykøbing F. D. af stiftsprovst A. G. Kem og Johanne, f. Knap. G. 2.8.1924, Thoreby, m. Johannes P. H., f. 18.1.1870, Kbh. (død 28.3.1948, Gent) gartneriejer, kg dansk konsul i Gent, s. af organist V.I. Z.H. og Bolette, f. Puggaard.

Frkn. Olsen og Ostenfelds Skole, Nykøbing F., realeksamen, 1909; uddannet i sygeplejerske på Rigshospitalet 1919—21; sygeplj. sst. til aug. 1923. Sygeplj. Institut Moderne pour Malades, Gen sept. 1923—juni 1924.

Indehaver af J. P. Hartmanns Expor gartneri. (etabl. 1897) siden 1948.

Kirkeverge for den danske Søndagskirke i Gent.

Adr.: Place Dr. v. Cleemputte 2, Mont St. Amand, Gent, Belgien.

Hartvig, E., kgl. dansk konsul, kølmand, Algier. F. 30.8.1895, Kbh. S. af grosserer Robert II. og Alvida, f. Hansen. G. 14.2.1923, Fredericia, m. Karen Lochr, f. 4.4.1898, Fredericia, d. af konsulfabrikker Chr. L. og Nathalie, f. Bjørn Jensen.

Realeksamen (Efterslægtsselskabs Skole, Kbh.) 1911; volontør i Det Østasiatisk Kompagni, Kbh., 1911—12; fortsat har deluddannelse i Algier, Marseille og London. Forretningsfører i firmaet Jul & Friis, Kbh., 1915—17. Underdirektør Sté. Ame. Turpin Frères & Riout, Bordeaux 1919—28. Direktør for A. Bonnaville & Cie., Algier, 1928—31. Etableret selvstændig virksomhed 1.1.1923 (import & eksport).

Lettisk konsul for hele Algeriet 1929—40; dansk vicekonsul i Algier 1951 samtidig dansk konsul sst. fra 1952.

Adr.: 13, Rue d'Isly, Algier.

Hasselriis, Caspar H. W., direktør K.Dbg., F.M.I., Chr.X.Fr.M., D.r.K.M. p.) New York. F. 15.9.1881, Skive. S. af skoleinspektør Caspar H. W. H. og Anna, Meulengracht. G. 13.6.1908, Chicago, m. Karen Borch, Chr.X.Fr.M., f. 4.8. Kbh

af apoteker i Chicago Wilhelm L. B. Magda, f. Halby.

Øbmandslære i Skive; eksamen fra ands Handelsakademi, Aarhus, 1901. holder hos J. W. Palludans Eftf., de; fuldmægtig i A/S Kbh.s Fjerren-1904-06.

drejst 1906. Ansat i firma Meyer & Co., ago til 1917; til New York s.d. Direk- for Danish Information Office, den ske stats informationskontor i New k siden januar 1946.

Orfatter af: Stories from Day of Love, ; (under pseudonym Henrik Cass:) entures in the Day of Love, 1926; De Ting og andre Småting, 1934; Poetry Everyman, 1936; Denmark Before and r the German Invasion, 1940; Den- k in Revolt, 1943; Denmark Fights On, ; flere småskrifter under besættelsen. kretær i Dansk-Amerikansk Selskab, ago og siden formand til 1916; med- af den amerikanske Rebild Komité ; sekretær for Rebild Park Kommis- en 1930-33 og 1937-52; sekretær for ish Luncheon Club, New York fra ; formand for The American Den- k Committee for New York World's 1939 og 1940; medlem af bestyrelsen foreningen Dansk Samvirke fra 1940; r af American Friends of Danish edom and Democracy 1940 og af nds of Denmark's Informationstje- e 1942-46; medlem af bestyrelsen for onal America Denmark Association) og formand for dennes danske flygt- gfond 1943; medlem af United Nation's rmination Board 1942-46.
denl. ordener: S.N.3. Æresmedlem af am. Rebild Komité 1952.
dr.: 72-61, 113. Street, Forest Hills, , New York, USA.

Jasselriis, Mathe M., kunstner, Chr. r.M., New York. F. 16.1.1888, Skive. f skoleinsp. Caspar H. W. H. og Anna, feulengracht. G. 18.3.1916, Chicago, m. h Borch, f. 12.11.1894, d. af apoteker i. B. og Magda, f. Halby.

cive Realskole; Teknisk Skole; ud- net som maler i Skive, senere hos lekorationsmalere Schrøder, Nielsen fansen, Kbh.

odetegner i Chicago 1911-15, senere J.Y., illustratør, miniature- og por- tmaler.

mslag og illustrationer til: Ladies ne Journal, Womens Companion Mc 's, Readers Digest; samt illustrationer børnebøger såsom: »Tales of a Chinese ndmother« »Eugene Fields Poems« .erl. interesser: Kinesisk og anden ntalsk kunst.

edailler for miniaturer fra »American lety of Miniature Painters«, Brooklyn ety, Pennsylvania Society og Califor- Society of Miniature Painters.

dr.: 52 Seangood Rd., Forest Hills, , N.Y., USA.

Jassing, Ellor, direktør, Bryssel. F. .1895, Kbh. S. af direktør Valdemar og Henriette, f. Elsass. G. 19.1.1922,

Antwerpen, m. Louisa du Mercy, f. 7.4., Antwerpen, d. af assurandør Ferdinand du M. og Charlotte, f. Wyckmans.

Realeksamen (Plockross Skole) 1915; Holm & Wonsild 1912-16; Sophus Berendsen, London, Ltd. 1919-20; De Leuw & Philippsen, Antwerpen 1920-21.

Indehaver af Ratin-Service, Belgien, etabl. 19.1.1922.

Medlem af bestyrelsen for Dansk Understøttelseskasse i Belgien.

Adr.: 67 Avenue d'Anderghem, Bruxelles, Belgien.

Hassing, Kai, sangpædagog, Berlin. F. 9.12.1886, Kbh. S. af læge Johannes H. og Ellen Augusta, f. Schoustrup. Ugift.

Studentereksamen, Kbh. 1907.

Uddannelse i sang, Kgl. Hochschule für Musik, Berlin, 1910-12. Debuterede som operasanger i Bremen, 1913-14. Knyttet til teatre (opera og operette) Berlin til 1940.

Adr.: Meranerstr. 444, Berlin, Schöneberg, Tyskland.

Hauglund, Eskild, civilingeniør, as- surandør, R.Dbg., Chr.X.Fr.M., New York. F. 9.3.1900, Helligsø, Thy. S. af sogne- præst Jørgen H. og Marie, f. Petersen. G. 25.9.1920, Kbh., m. Christa Frøsig, d. af hotelejer Thøste F. og Anna, f. Carlsen.

Cand. polyt., D.T.H. 1925; studerede driftsøkonomi ved Columbia Univ., N.Y. 1929; finanssvæn ved New York Univ. N.Y. 1930; derefter livsforsikring som speciale.

Udrejst 1926. Ved ingeniørfirmaet Gibbs & Hills, New York, 1926-27; tilsyns- førende ingeniør v. opførelsen af Yale Univ.'s Base Ball tilskuerplads i New Haven, 1927; ingeniør v. New York Central Rail Road, 1928-30 og v. Electric Bond and Share 1930. Assurandør, generalagent for Lutheran Brotherhood Life Insurance for New York Stat fra jan. 1931.

Formand for American Society of Danish Engineers, 1945-49; medlem af bestyrelsen for Hartwick Theological Seminary 1934-46, for American Denmark Relief, Inc. 1943-45; formand for lands- indsamlingen for samme. Dansk-ameri- kansk repr. for American Voluntary Agencies for Foreign Service 1943-45; formand for The Danish Luncheon Club, New York, 1941-43; medlem af bestyrelsen for New York National War Fund 1944, for Lutheran Welfare Council of New York 1943-47; medlem af Lutheran World Fair Committee 1939-40; dansk repr. for Radio & Movie for National Lutheran Council 1940-45; exec. sekretær for Public Relation Committee for Nætion Lutheran Council 1945-53. Formand for Scientific Supply for Denmark 1945-48. Medlem af Bankers Club of America fra 1945. Med- lem af bestyrelsen for New York Fraternal Congress fra 1954 og af bestyrelsen for Det Forenede Dansk Lutherske Kirke- samfund i Amerika (U.E.L.C.) fra 1955.

Adr.: One Hanson Place, Brooklyn 17, N.Y., USA.

Haunstrup, Jess, lodskaptajn, Ægypten. F. 13.8.1903, Slangerup. S. af postmester M.K.H. og Elise, f. Ørum-Petersen. G. 16.1.1930, Frederikshavn, m. Ingeborg Christiansen, f. 6.9.1907, Frbg., d. af kommunelærer Knud C. og Marie, f. Hassager.

Realeksamen (Bagsværd Kostskole) 1920; uddannet på krydseren »Heimdals« og Galster og Hollbøls søofficerskursus 1920—21; skoleskibet 5m bark »København« og andre sejskibe 1921—25; Kbh. Navigationskole, styrmands- og skibsførereksamen samt radiotelegrafisteksamen 1926—28; aftj. værnepligt på kongeskibet »Dannebrog« 1929.

Styrmænd i D.F.D.S. 1929—37. Siden 1938 senior lodskaptajn 1^{cl} i Compagnie Universelle du Canal Maritime de Suez. Adr.: Suez Canal Co., Ismailia, Egypt.

Haustrup, H. P., direktør, R. Dbg., Helsingfors. F. 11.1.1877, Filskov. S. af husmand J.P.H. og Ane, f. Johansen. G. 1.10.1909 m. Oluffa Nissen, f. 13.9.1880, Kbh., d. af løjtnant N. og Lydia, f. Petersen.

Købmandslære; De Bröckske Handlesskoler 1898—1900; ansat i B. Muus & Co. 1900—03; i London 1903—04; hos Wilh. Colding & Co. 1904—05, i A/B Baltic Company, Ltd., Helsingfors 1909, direktør for dette selskab til 1951.

Medlem af bestyrelsen for Dansk Klub i Helsingfors 1911—41 (deraf 8 år som formand), æresmedlem 1942.

Adr.: Parkgatan 11 A, Helsingfors, Finland.

Haxen, Olaf, civilingeniør, Rhodesia. F. 28.8.1897, Kbh. S. af kolonialhandler Carl C. Hansen og Marie, f. Andrén. G. 8.10.1948 m. Inge Mogensen, f. 22.4.1922, Aarhus, d. af eksp. sekretær Mogens M. og Erna, f. Andersen.

Student (Schneekloths Skole) 1916; cand. polyt. D.T.H. 1922.

Ingeniør hos Seedorff-Barfred-George, Paris, 1922—24; Christiani & Nielsen, Rio de Janeiro, 1924—26; Buenos Aires, 1926—28; ved jernbaneanlæg i Tyrkiet, 1928—32; Danmark (Aarhus) 1932—48; Lourenço Marques, 1948—51; Salisbury, 1951—53. Indehaver af O. Haxen Rådg. ingeniørvirksomhed, Aarhus; siden 1.11.1951 tillige ansat i J. Robert Maguire & Pts. rådg. ingeniørvirksomhed, Salisbury.

Adr.: P.O.Box 387, Salisbury, S. Rhodesia.

Hedegaard, Andreas, civilingeniør, New Jersey. F. 17.4.1898, Sevel pr. Vinde-rup. S. af gdr. Jeppe H. og Else, f. Olsen. G. 17.9.1935, New York, m. Mary Menty, f. 13.9.1901, Nørreholme, d. af George Jakob M. og Frederikke Marie, f. Toft. Student (Viborg) 1918; cand. polyt. D.T.H. 1923.

Siden 1925 ansat som kemiker National Starch Products, Inc. 270 Madison Ave., New York, N.Y., USA.

Hedegaard, Mario, direktør, Buenos Aires. F. 2.8.1906, Øsby, Sønderjylland.

S. af manufakturhdl. skræderm. Peter H. og Marie, f. Lund. G. 13.9.1931, Søllerød m. Gunde Hansen, f. 2.2.1906, Fredericia d. af slagterm., kreaturhdl. Nikolaj H. og Anna, f. Andersen.

Øsby Kommuneskole, 1912—21; Ager-skov Efterskole, 1921—22; lærested: manufakturhandler Heinrich Wolffhechel, Haderslev, 1922—25; handelseksamen.

Udrejst 1926. Regnskabsfører ved bygningen af Usina »CADE« Buenos Aires: 1927—30; materialechef og inspektør v. bygning af jernbanen Villa del Rosario — Forres (Central Argentina Railway) 1931—33; afdelingschef i Agencia Ford de Sud, Buenos Aires, 1933—37. Medindehaver af Sucerosos de Aage Havemann S.R.L. 1940—50. Indehaver af firma M. Hede-gaard, import og representation, (etabl. 1. okt. 1937). Repræsenterer en række danske virksomheder i Argentina.

Særlige interesser: Betydelig etnografisk samling fra Patagonien og Ildlandet, samlet på egne rejser; frimærker; fiskeri og industrialiseringen af fisk.

Bestyrelsesmedlem i Skandinavisk Roklub, Dansk Hjelpe- og Hospitalsforening og Dansk Kirke i Buenos Aires. Rådgiver for fiskeri- og fiskeindustrielskaber.

Adr.: 25 de Mayo 67, Buenos Aires, Argentina.

Heegaard, Poul, professor, Java. F. 15.11.1908, Horsens. S. af boghandler A. A.H. og Elna, f. Sørensen.

Student 1931, mag. scient. (zoologi) 1939, M. Sc., Univ. of Western Australia 1942, dr. phil. 1947. Studieophold i Island Grønland, USA, Mexico. Lecturer i zoologi v. Univ. of Western Australia 1937—38; vidensk. medhjælper v. Dansk biologisk Station 1939; univ.-adjunkt v. Kbh. Univ. 1949; fra 1952 professor i zoologi v. Univ. of Indonesia, Bandung, Java. Fra jan. 1954 tillige visiting prof. v. Univ. of Karachi, Pakistan.

Fellow of Academy of Zoology, India member, Zoological Society, India.

Doktordisputat: Contribution to the Phylogenic of the Anthropods, 1947. Af-handlinger i da. og udenl. fagblade.

Adr.: Universitet Indonesia, Dept. Zoology, Djil. Taman Sari 64, Bandung, Jawa, Indonesia.

Heiberg, Svend, professor i skovdyrking, R Dbg., Syracuse, N.Y. F. 22.7.1900 Frbg. S. af professor, dr med. Vilhelm H. og Margrethe, f. Henningsen. G. 13.9.1926, Kbh., m. Aase Gerlach, f. 16.2.1902 d. af oberstløjtnant Louis G. og Inger, f. Frimodt.

Student (Schneekloths Skole) 1918; forstkandidat, 1924; Master of Forestry, Yale Univ., 1927.

Rejste jorden rundt 1924—25. Ved Statens forstlige Forsøgsvæsen 1925—26; indtrådt i U.S Forest Service 1927; New York State College of Forestry fra 1927 Professor 1928 og direktør 1948 for State University of New York, College of Forestry.

Artikler i fagpressen.

Særl. interesser. Jagt og sejlsport.

Formand for Committee on Preservation of Natural Forest Areas (1945) og for Division of Silviculture, Society of American Foresters 1944—47.

Adr.: State University of New York, College of Forestry, Syracuse 10, New York, USA.

Heide, Ernst, direktør, Rio de Janeiro. F. 16.9.1906, Hjallese, Fyn. S. af gross. Peter H. og hustru, Sigrid.

Realskole i Kbh.

Udrejst 1925. Siden 1928 direktør i Companhia Brasileira de Produtos em Cimento Armado »Casa Sano« S.A. (fabrikation af asbestcement, cementvarer, termoplastisk gulvmateriale, terrazzo, vand- og kloakrensning, etc.).

Adr.: Rua Miguel Couto, 40. Caixa postal 1924, Rio de Janeiro, Brasil.

Heide Gregersen, Axel, indkøbsagent, Brasilien. F. 1.1.1904, Skive. S. af P. Ingstrup G. og Hedvig, f. Heide. G. m. Ellen Margrethe Arntzen, d. af overretssagfører Fr. A. og Helfred, f. Svendsen.

Realeksamen, Skive Realskole. Handelskoleeksamen. Uddannet i Skive Bank. Udrejst 1926. Volontør i London. 1928—54 indkøbsagent ved Ford Motor Co. Nu medindehaver af firmaet Cantareira S.A.

Har organiseret udgivelsen af en dansk-portugisisk ordbog.

Adr.: Cantareira S.A., Rua Cantareira 874, Sao Paulo, Brasilien.

Heilbuth, William, farmer, Kenya. F. 4.11.1901, Kbh. S. af direktør Hermann H. og Anna, f. Hoffmeyer. Ugift.

Student (Sortedams Gym.) 1920; landvæsenselev, Mørdrupgd., Lyng; Thomasminde, Hinnerup og Sparretorn, Nr. Aaby, 1920—23; Dalum Landbrugsskole 1923—24; sekretær, Sjællands Stifts Kvægeopdrætter-Forening, 1925; forvalter, Kolkolle v. Værløse, 1925—27.

Udrejst 1928. Assistent på Lord Delameres Estates, Naivasha, 1928—29; forpagter, Wellburn farm, Kitale, 1929—31. Etabl. 1931 Rock Farm (mixed farming og kaffe); var 1932—39 tillige manager på Glencairn Estate.

Under krigen nøglemand i landbrugsproduktionen efter regeringsordre; passede desuden 4 farme tilhørende farmere, som var indkaldte (1941—46).

Sekretær eller formand for adskillige lokale foreninger, såsom Coffee Growers Association, Pyrethrum Growers Ass., museumsfondet, etc. Næstformand for Danish Society of East Africa.

Adr.: Rock Farm, Box 76, Kitale, Kenya, B.E.A.

Heilmann, Poul B., adm. direktør, Chr.X.Kr.E.M., Pretoria. F. 12.4.1901, Ousted sogn, Østjylland. S. af proprietær Chr. A. H. og Gerda, f. Larsen. G. 25.1.1930, Ousted, m. Hedvig Buchwald-Møller, f. 31.10.1902, Horsens, d. af købmand Carl M. og Valborg, f. Buchwald.

Realeksamen (Horsens Latinskole) 1917; Lyngby Landboskole.

Udrejst 1925 til United Plantations Ltd.s plantager i Malaya; General Manager, United Plantations Ltd. 1930—48, med ophold på Jendarata Estate, Telok Anson, Malaya. 1942—45 i Melbourne, Australien. Fra 1949 adm. dir. for United Plantations S.A. (Pty.) Ltd. (Fyrreplantager, Citrus og div. farm projekter). Har siden det sydafrikanske selskabs dannelse været dets leder og har købt 3 farme i Unionen og Swaziland til beplantning med skov, Citrus og ris. U.P.S.A. ejes af moderselskabet (Malaya), desuden har det nye U.P.S.A. selskab købt aktieposter i allerede eksisterende skovforetagender.

Udenl. Ordener: F.M.S.V.F.
Adr.: U.P.S.A. (Pty.) Ltd. Box 1805. Pretoria, Sydafrika.

Helms, Adam, forlagschef, Chr.X.Fr. M., Stockholm. F. 30.1.1904, Haslev. S. af ornitologen, overlæge Otto H. og Marianne, f. Meyer. G. 30.7.1939, Stockholm, m. Greta Nilsson, f. 4.6.1903, d. af landmand Verner N. og Maria, f. Johansson. Student (Herlufsholm) 1923; cand. phil. 1924.

I boghandlerlære i G.E.C. Gad's Boghandel 1923—26; boghandlermedhj. hos Fr. Linds Eftf., 1926—30; fuldmægtig i P. Haase & Søn's Boghandel 1930—39. Den Danske Forlæggerforenings og Gyldendalske Boghandels kommissionær i Importbøkhandeln, Stockholm, 1939—43; forlagschef for Bokforlaget Forum AB siden 1944.

Artikler om boghandler- og forlagsvirksomhed.

Særlige interesser: Litteratur og forlagsvirksomhed.

Tidligere lærer v. boghandlerfagskolerne i Kbh. og Sth. I flere perioder medlem af bestyrelsen for Den danske Boghandlermedhjælperforening. Bestyrelsesmedlem i Stockholms Reklamforening 1946—48.

Den danske Boghandlermedhjælperforenings hæderstegn Gulduglen.

Adr.: Bokforlaget Forum, AB, Kaplensgatan 13, Stockholm 14.

Helms, Andreas D., forstkandidat, Australien. F. 9.10.1891, Sydney. S. af direktør Rudolph C. H., (Colonial Sugar Refining Co. Ltd. Childers, Qld.) og Sabine, f. Hannemann. G. 18.2.1921, Kbh., m. Margrethe Møller, f. 29.5.1894, Kbh., d. af malerm. F. A. M.

Maryborough Grammar School, Bundaberg State School, Qld.; Schneekloth's Skole, Kbh. 1905—11; Kgl. Veterinær- og Landbohøjskole, Skovbrugskandidat 1918.

Ved statsskovvæsnet i New South Wales 1919—24; i Western Australia 1924—40; i Tasmania 1940—47; nu Senior Lecturer v. Australian Forestry School (afdeling af Commonwealth Forestry & Timber Bureau), Canberra (underviser i driftslære, skovbrugs-økonomi og forstpolitik).

Adr.: Australia Forestry School, Canberra, A.C.T., Australia.

Hemmingsen, V. F., direktør, Bangkok. F. 17.7.1913, Røddinge (Møn). G. 29.7.1951 m. Birthe Sylow, f. 14.9.1926, Kbh. Udrejst 1939. Direktør for The Siam Cement Co. Ltd., Bangkok.

Henius, Henry R., bryggeridirektør, Chr.X.Fr.M., San Francisco. F. 30.5.1884, Chicago. S. af dr. Max H. og Johanne Louise, f. Heiberg.

I bryggerilære 1903—05; videre uddannet ved Wahl-Henius Institute, Chicago. Fra 1908 brygmester, bryggerileder el. konsulent ved amerikanske bryggerier. Siden 1939 vice president og production director ved Lucky Lager Brewing Co.

Adr. (kontor): 2601 Newhall (P. O. B. 3325), San Francisco 19, Calif., USA.

Henrichsen, Paul C., bankmand, New York. F. 13.2.1894, Kbh. S. af forfatter Carl Hermann H. og Valborg, f. Giese. G. 9.3.1933, London, m. Maud Miller, f. 21.9.1897, Somerville, N.J., d. af Wallace Vail M. og Isa, f. Ten Eyck.

Kjær & Lyngbyes Latin- & Realskole, Kbh.; Købmandsskolen, Kbh., artilleriets kornetskole, Kbh.

Assistent, Privatbanken, Kbh., 1912—19; korrespondent, Hambros Bank Ltd., London, 1919—42. Asst. Auditor, Brown Bros. Harriman & Co. (bankers), New York, 1942—43; department manager, Pan American Trust Co., New York, 1942—44; Manager, French American Banking Corp., 1944—50. Fra 1950 Assistent Treasurer, French American Banking Corporation, New York.

Særl. interesser: Sprog, rejser og litteratur.

Deacon, Presbyterian Church. Adr.: 31 Nassau Street, New York, N.Y. USA.

Henriksen Erik, professor, R.Dbg., Columbia, Mo. F. 27.12.1902, Haslev. S. af blikkenslagerm. Rasmus H. og Marie Cathrine, f. Nielsen. G. 28.3.1928, Haslev, m. Torá Thomsen, f. 22.2.1902, Christiansfeld, d. af maskinhandler Mads T. og Anna, f. Ottén.

Student (Roskilde) 1920; cand. polit. 1921; cand. polyt D.T.H. 1926.

Ansættelser og studier i England og Tyskland 1926—28; ansat i A/S Frichs, Aarhus, 1928—32; docent i mekanisk teknologi v. D.T.H., Kbh., 1932, professor 1943—51; professor v. Cornell Univ. USA 1948—53, v. Univ. of Missouri 1953 (leder af Laboratorium f. værktojsmaskiner).

Forskning over metalbearbejdning. Har udgivet hånd- og lærebøger over dette felt, samt forskningsberetninger.

Adr.: 23 West Drive, Columbia, Mo., USA.

Henriksen, Paul, civilingeniør, R.Dbg., Chr.X.Fr.M., Buenos Aires. F. 29.3.1895, Kbh. S. af kontorchef Victor H. og Alvida, f. Noach. G. 15.5.1924, Rapallo, Italien, m. Elvira Rezzo, f. 10.12. i Buenos Aires, d. af fabriker Santiago R. og Inés, f. Bonomi.

Student (De Forenede Kirkeskoler) 1915; cand. phil. 1916; cand. polyt., D.T.H., 1922. Afdelingsmeteorolog v. Meteorologisk Institut, Kbh., 1923—24. Arbejde og uddannelse i flere amerikanske ingeniørfirmaer (New York og Pensylvania) 1924—28; afdelingsingeniør i Dwight P. Robinson & Co., Buenos Aires, 1928—33; startet selvstændigt firma »Dinaco« i Buenos Aires 1933. Repr. for Burmeister & Wain, Laur. Knudsens Mek. Etabl. og Nordiske Kabel- og Traadfabriker.

Medlem af bestyrelsen (periodevis formand, sekretær og kasserer) for Dansk Hjelpeforening i Buenos Aires 1941—47, for Danmarkshjælpen 1940—46, for Dansk Klub 1946—48 og for Dansk Argentinsk Kulturel Forening fra 1946; redaktør af Frit Danmark (Argentina) og »Dinamarca« 1940—45.

Adr.: Belgrano 909, Buenos Aires, Argentina.

Herløv, Rasmus, redaktør, R., Chr.X. Fr.M., Chicago. F. 8.10.1868 i Gjærn v. Silkeborg. S. af gdr. Peder Nielsen og Kirsten, f. Sørensen. G. 25.5.1895 m. Wilhelmine Holbech, død 1941, d. af landejendomshandler Charles H. og Wilhelmine f. Busch.

Silkeborg Realskole; 4. kl. hovedeksamen v. Aarhus Katedralskole 1887; Theologisk embedseksamen v. Chicago Theological Seminary, 1891, fortsatte studier v. Chicago Univ., 1892—95.

Udrejst 1888. Medredaktør af »Evangelisten«, Chicago, 1891—1900. Siden da medredaktør el. hovedredaktør af tidskriftet »Domestic Engineering«.

Medarbejder v. udgivelse af mange tekniske bøger om opvarmning, ventilation, luftkonditionering m. m.

Særlig interesse: Danske, amerikanske og engelske bøger. Bogsamling på flere tusinde bind.

Adr.: Gladstone Hotel, Chicago 37, Ill. USA.

Hermansen, Gustav, dr. phil., Canada. F. 27.4.1909, Kbh. S. af tømrerm. Gustav H. og Inger, f. Nielsen. G. 17.11.1933, Kbh., m. Jenny Abrahams, f. 30.6.1910, Kbh., d. af direktør f. Klasselotteriet Nicolai A. og Anna, f. Nielsen.

Student (Metropolitanskolen) 1927; cand. mag., Kbh. Univ., 1933; dr. phil., Kbh. Univ., 1940.

Udrejst 1950. Udgiver af middelalderlige danske diplomer, oversætter af latinske forfattere. Medarbejder ved »Jyllands Posten« siden 1949, ved CBC's danske afd. 1950—53. Siden 1951 farmer i Knob Hill, Alta.

Har udgivet tre bd. af »Diplomatarium Danicum« og tre bd. af »Danmarks Riges Breve« (doktordisputats 1940).

Fhv. bestyrelsesmedlem af forskellige faglige, danske sammenslutninger.

Adr.: Box 83, Winfield, Alta, Canada.

Hermansen, O., ingeniør, Tanger. F. 29.7.1901, Frederiksberg. S. af ingeniør, ovnfabrikant Axel H. og baronesse Mar-

grethe Zytphen-Adeler (senere Ingelstad herregård i Småland).

Student fra Kbh.s Universitet 1919, cand. phil. 1920, derefter studeret i to år ved D.T.H., måtte opgive på grund af svigtende helbred.

Bosatte sig af helbredshensyn i Nordafrika. Drev i årene 1930—55 forretning i Tanger, hovedsagelig import af levnedsmidler fra Danmark. — Har studeret orientalske sprog og kultur under ophold i Cairo og Marokko.

Interesser: Kunst, litteratur, filosofi, orientalske sprog og religioner.

Adr.: Villa Scandinavia, 7 rue Oxford, Tanger.

Hermansen, Søren, R.Dbg., planteskolejer, Holsten. F. 24.7.1875, Halling (Aarhus amt). S. af husmand Herman H. og Kirsten, f. Hansen. G. 10.1.1906, Halstenbek, m. Sofie Bisgaard, f. 10.12.1871, Saxild, d. af bødker Niels B. og hustru, f. Scheel.

Landsbyskole; gartnerlære og uddannelse i England og Tyskland. Specialiseret i tiltrækning af skovplanter. Begyndt på egen virksomhed i 1902.

Udrejst: England 1900, Tyskland 1901. Medindehaver af planteskolefirmaet Buch & Hermansen fra 1902—19. Etabl. Søren Hermansen, Forstbaumschulen, Halstenbek, Holstein, feb. 1919. Samarbejde med Risc Planteskole, Rødekro.

Forskellige publikationer i fagskrifter.

Særl. interesser: Botanik og skovbrug. Kirkerådsmedlem i den danske menighed i Hamborg, samt en række tillidshverv indenfor faget.

Adr.: Søren Hermansen, Forstbaumschulen, Halstenbek, Holsten, Tyskland.

Hersting, Svend, tennistræner, Madeira. F. 5.4.1904, Korsør. S. af marinekapt. Peder L. H. og Sophie, f. Viale. G. 5.4.1941, Funchal, m. Maria Jardim de Azevedo, f. 2.1.1914, Funchal, d. af vin eksportør Jose J. de A. og Gloria, f. Jardim.

Realeksamen, Østersøgades Gymn., 1921.

Udrejst 1927 til Madeira. Siden da tennistræner og importør.

Adr.: The British Country Club, Rua Dr. Pita 10, Funchal, Madeira.

Hertel, Erik, Chr.X.Fr.M., direktør, London. F. 30.7.1894, Slagelse. S. af købmand V. H. G. m. Asta Truelsen.

Student (Sorø Akademi) 1912; Burmeister & Wain A/S 1913—19; Consolidated Steel Corp. Inc., New York, 1919—22.

Fra 1.9.1929 dir. i S. Berendsen Ltd. (datterselskab af Sophus Berendsen A/S, Kbh.). Jern, stål, metaller & landbrugsmaskiner.

Adr.: S. Berendsen Ltd., 125 Pall Mall, London, S.W.1. England.

Heyman, Erik, direktør, England. F. 30.3.1896, Kbh. S. af Aage H. og hustru Helene. G. m. Rita Fugl-Meyer, d. af Axel Meyer og Valgerda, f. Fugl.

Student. Udrejst 1920 som direktør for Malga (London) Ltd., Southall, Mdx.,

England. Nu managing director for Malgavita (Suppliers) Ltd., en gruppe selskaber, der producerer specialiteter til bagere og konditorer.

Adr.: Malgavita (Suppliers) Ltd., Southall, Mdx., England.

Hinrichsen, Erik C., superintendent, Hawaii. F. 25.8.1896, Fr.borg Slotsogn. S. af forpagter Knud H. og Marie, f. Christensen. G. 15.6.1923, Honolulu, m. Eunice Carter, f. 30.12.1896, New York, d. af Albert Bradley C., M.D. og Margeret, f. Lane.

Student (Frederiksborg) 1914. Kursus på Univ. of California og Univ. of Hawaii.

Dansk soldat 1915; forvalter, Bornholm, 1916, og på Ullerødgård 1918. Udrejst 1919. Siden 1927 plantagebestyrer, California Packing Corporation (dyrkning af ananas).

Særl. interesser: Frimærker, orkideer. Pres. f. North Oahu Lions Club, f. Wahiawa Community Association, f. Wahiawa Orchid Society og Swe-Nor-Den Society. Formand f. West Oahu Soil Conservation District. Fg. dansk konsul 1953—55.

Adr.: P.O.Box 69, Wahiawa, USA.

Hinrichsen, Lorentz, civilingeniør, New Jersey. F. 5.4.1891, Bjerager sogn. S. af forpagter Knud H. og Marie, f. Christensen. G. 7.10.1920, Brooklyn, N.Y., m. Inger Kjærtinge, f. 28.12.1890, Aarhus, d. af tandlæge Ingvar K. og Mathilde, f. Barfred.

Student (Frederiksborg Statsskole) 1909; cand. polyt., D.T.H., 1916; aftjent værnepligt v. Ingeniørregimentet 1916—18, sekondtløjt. 1917.

Udrejst 1920. Ved Westinghouse Electric Co., 1920—21; Carbondale Machine Co. 1921—27; Brunswick-Kroeschell Co. 1927—31. Siden 1931 ingeniør v. Johnson & Johnson, New Brunswick, N.J. Fabrikant af hospitals- og forbindingsartikler — «Baby-Powder» — «Band Aid Adhesive Bandages» etc.

Tilsynsførende ingeniør v. firmaets nye fabrikker i Chicago, Ill. 1933, og Garage, Yorkshire, England, 1936.

Særl. interesser: Frimærker og blomsterdyrkning.

Adr.: c/o Johnson & Johnson, New Brunswick, N.J. USA. Privat: P.O.Box 101, Stelton, N.J. USA.

Hinsch, J. L. G., ingeniør, fabrikant, Itzehoe. F. 24.12.1873, Krogsdal, Vestsjælland. S. af Johan H. G. m. Elisabeth Moritz, d. af Wilhelm M. og Anna, f. Schleger.

Ingeniøreksamen i maskinbygning & elektroteknik, Mittweide i Sachsen. Ved professor C. P. Jürgensens mek. etabl., Møllegaade, Kbh.

Udrejst 1896. Har opholdt sig i Nürnberg, telefonfabrik Fr. Heller A/G vorm. S. Schuckert & Co. som driftsingeniør; Paris, Comp. Internationale, overkonstruktør; Berlin, Siemens-Schuckert Werke chef for forsøgsafdelingen for pumper. 1920 grundlægger af og direktør for fir-

maet Siemen & Hinsch m.b.H. (personale ca. 300 mand, omsætning ca. 7.000.000 DM.). Repr. i Danmark: firmaet V. Löwenner.

Opfinder af de verdenskendte Sihi-Pumper (selvansugende).

Interesser: Musik.

Adr.: Schillerstrasse 27, Itzehoe, Holsten, Tyskland.

Hintze, J. K., fabriksbestyrer, Oslo. F. 11.1.1887, Rudkøbing. S. af typograf Olaf Rye H. og Trine, f. Jørgensen. G. 21.12.1921, Oslo, m. Ragnhild Melsom, f. 21.12.1888, Oslo, d. af salgschef Jens M. og hustru, Ragna.

Uddannet som typograf v. Langelands Avis.

Udrejst 1914. Faktor i firmaet Emil Moestue A/S, 1918, bestyrer 1933. Fra 1940 som fabriksbestyrer. Virksomheden omfatter bogtryk, litografi, dybtryk, konvolut-, æske- og papirfabrik, bogbinderi og almanakforlag, etc.

I nogle år viceformand i »Den danske Forening« i Oslo.

Adr.: c/o Emil Moestue A/S, Oslo.

Hjeresen, Alf, snedkermester, Frankrig. F. 30.8.1888, Hjallesø. S. af husmand Kristian H. og hustru Karen. G. 9.3.1922, Paris, m. Madelaine Pretot, f. 31.8.1889, Paris.

Teknisk Skole, Odense, 1909.

Udrejst 1909. Arbejdet som snedkervend i Hamborg, Trier, Zürich, Beçaçon, Lyon, Marseille, Nice, Budapest og München til 1912; Paris 1912—32. Selvstændig virksomhed i Harponville par Toutencourt 1932—53.

Diplomé 1951 concourt Artisanale a Hacheule.

Særl. interesser: Biavl.

Adr.: P.O.Box 73.346 Chambre des Meîtres N.424, Harponville par Toutencourt, Somme, Frankrig.

Hoock, Olaf S., arkitekt, M.A.A., Seoul, Korea. F. 11.6.1919, Kbh. S. af politim. Einar H., Aarhus, og Nina, f. Sommerfelt. G. 19.11.1949, Albuquerque, New Mexico, m. Bobbie Hall, f. 11.7.1930, Abeline, Texas, d. af sanitærinspektør H.J.H. og hustru Nora.

Forældreskolen, Aarhus, 1935; Aarhus Tekniske Skole, 1939; Kunstakademiet, Kbh., 1943.

Hos universitetsarkitekt C. F. Møller, Aarhus, 1939—46; professor, Sir Patric Abercrombie & Richard Nickson, England, 1946—50; leder af Richard Nicksons arkitektkontor for Vest Afrika i Lagos, Nigeria, juli 1947—marts 49. På studierejse i Vest Indien, USA og Canada til dec. 1949. Regeringsarkitekt for the Colonial Government, Britisk Honduras, M.A. 1950 til nov. 52. Fra feb. 1953 arkitekt for United Nations Korean Reconstruction Agency (UNKRA) som leder af F.N.'s boligbygningsprogrammer i Korea, også som teknisk konsulent for forskellige F.N. projekters byggeprogrammer.

Arbejder i Afrika inkluderede skoler,

kirker (2 domkirker), forretningsbygninger og et slot. I Vest Indien hoteller og hospitaler. Private boliger, men navnlig boligprojekter for »de underudviklede« har været hovedopgaver under yderst forskelligartede forhold.

Særl. interesser: tropearkitektur.

Holdt foredrag om Vest Afrikas boligproblemer på forskellige universiteter i USA i 1949. Deltog som »panel expert« i konference om tropearkitektur og byggeproblemer i Washington, D.C. nov. 1952. Holder ugentlige forelæsninger på Seoul Univ.'s Arkitekturskole.

Adr.: Korrespondance fra Europa: UNKRA, Seoul, BAPO 3, c/o G.P.O., London, England. Fra Amerika: UNKRA, APO 301, c/o Postmaster, San Francisco, Calif., USA.

Holbek, Victor, apoteker, general-konsul, R., p.p. Montreux. F. 3.9.1882, Kbh. S. af hotelejer C. F. H. og Agnes, f. Winther. G. 18.12.1913 i Montreux, m. Alice Engelmann, f. 19.1.1891 i Montreux, d. af apoteker K.A.E. og Thérèse, f. Schmidt.

Lyceum. Kroneapoteket, Kbh., Farm. Lærestalt, Kbh. 1904. Kgl. translator i fransk, 1910.

Udrejst 1912. Apoteker 1918 og ejer af Pharmacie du Grand-Hôtel des Alpes (grdl. 1885) og af firmaet Laboratoires Chillon, Montreux.

Interesser: Metafysik. F.R.C., C.B.C.S. For verdensfred og Danmarks selvstændighed. Promotor for »Tusindårsstenen«.

Kgl. dansk konsul, 1931; Repræsentant for Dansk Samvirke fra 1924.

Udenl. ordener: Storofficer af Æres- og Fortjenstordenen af det Kubanske Røde Kors; F.O.A., F.Æ.L.5., B.K.5., I.Kr.5., P.r.K.1., Dr. scient.

Adr.: Villa Deo Gloria, Montreux, Schweiz.

Holberg Hansen, Eric, præsident, R. Dbg., Boston. F. 6.5.1903, Kbh. S. af billedhugger, kaptajn Hans H. H. og Fernanda, f. Giese. G. 4.1.1929, Brooklyn, m. Miriam Allen, f. 15.1.1915, New York, d. af ingeniør Charles A. og Margaret, f. O'Brien.

Realeksamen (Østersøgades Gymn.); student, Washington- og New York Univ.

Udrejst 1923. Præsident for Massachusetts S.P.C.A., American Humane Education Society og Angell Memorial Hospital. Tilsynsførende v. Mary Mitchell Humane Fund.

Forfatter af mange bøger om børne- og dyrebekyttelse.

Særl. interesser: Sejlsport (ejer af 28-fod båd »Dolphin«), fotografering og bøger.

Til synsførende v. New England Baptist Hospital og Ogelthorpe Univ., Atlanta, Georgia. Direktør for American Fondouk Maintenance Committee, Fez, Morocco og New York State Nature Association og N.E. Livestock Conservation, Inc. Fhv. præsident for The American Humane Association og New England Federation Humane Societies. Vicepræsident for Wel-

lesley Exchange Club og Maine Federation of Humane Societies og Pennsylvania S.P.C.A. Medlem af Finance Committee — Town of Wellesley og Scandinavian-American Foundation. Frimurer — Pride of the West — St. Louis, Missouri.

Doctor of Humanities — Oglethorpe Univ., Atlanta, Georgia. National Humane Key. Sølvmedaille fra Foreningen til Dyrenes Beskyttelse i Danmark.

Adr.: Kontor: 180 Longwood Ave., Boston 15, Mass. USA. Privat 15 Bay State Road, Wellesley Hills 82, Mass., USA.

Holch, Niels Frode, direktør, London. F. 6.2.1884, Præsto. S. af købmand Eiler H. og Henriette, f. Krogh. G. 9.6.1913, New York, m. Elsa Wolfram, f. 12.8.1887, d. af bladudgiver C.B.W. og Amalie, f. Holz.

Frdbg. Latin- og Realskole, 1900; derefter ansat i firmaet C. J. Carøe, Kbh.

Udrejst 1903. Ansat hos Melchior & Co., Dansk Vestindien; til New York 1904; obligationsmægler 1908, indtil 1932 knyttet til bankierfirmaet Dillon, Read & Co. Siden da bosat i London. Startede A/S Gravity Feed Slicing Machine Co., Ltd. Direktør for og indehaver af dette firma (pælægsskæremaskiner). Salg over hele Storbritannien, Sverige, Norge og Finland. Siden 1932 direktør for The foreign Division of Globe Slicing Machine Co. Inc. 224 Selleck St. Stamford, Connecticut, USA. (Salgskontoret i Danmark lukket indtil videre p.g. af valutarestriktioner.)

Adr.: 63 St. John Street, London E.C.1., England. Privat: 60 Mendota Ave. Rye, N.Y., USA.

Holch, Harald G. O., professor, Chr. X. Fr.M., Nebraska. F. 2.7.1886, Odense. S. af Alfred C. H. og Frederikke, f. Madsen. G. 6.9.1925, Kbh., m. Adela Ljungberg, f. 6.6.1898, Malmø, d. af skræderm. Johan L. og Nilla, f. Trulsson.

Esbjerg Realskole. Sorø Akademi 1899—1901, udtaget af helbredshensyn, efter nogle år ved lettere arbejde i Danmark, Tyskland og Sverige helbredt ved hjerneoperation 1913. KFUM Gymnasium, Chicago, 1914—17.

Udrejst 1914. Kontormand i Chicago, 1914—17; studerede medicin og tog B.Sc. ved University of Chicago 1912, Ph. Dr. i fysiologi sst. 1928. Assistent og instruktør i fysiologi, Chicago Univ. Rockefeller Foundation Fellow 1928—29, hovedsagelig i Philadelphia. Professor i Farmakologi ved American University of Beirut, Beirut, Libanon 1929—34. Professor i farmakologi ved University of Nebraska, Lincoln, fra 1936—56, afdelingsleder fra 1953.

Har skrevet: »Diet and Efficiency« doktorafhandling, Chicago Universitets Monogram 1928, og en række andre videnskabelige afhandlinger.

Særl. interesser: Lystfiskeri, skak, amatørfotoafgrøning.

Medlem af en lang række videnskabelige selskaber, såsom American Society of Physiology.

Brainard Medaljen i anatomi, 1922. Phi

Beta Kappa. Sigma Xi. Rho Chi. (honorary societies, der forlanger udmærkelse i universitetskarakterer).

Adr.: 2226 South 20 Street, Lincoln 2, Neb., USA.

Holck-Larsen, Henning, civilingeniør, direktør, Chr.X.Fr.M., Bombay. F. 4.7.1907, Kbh. S. af stationsforstander L.H.C. Larsen og Ida, f. Jørgensen, G. 4.5.1939, Bombay, m. Karen Speyer, f. 31.3.1906, Aarhus, d. af kontorchef Christian S.

Student (Metropolitanskolen) 1925; cand. polyt., D.T.H. Kbh., 1930.

I F. L. Smidth & Co. A/S, (Danmark, Estland, Persien, Iraq, Palæstina og Indien) 1930—38. Medindehaver af Larsen & Toubro Ltd. Engineers, Bombay (etabl. 1.5.1938).

Talrige større og mindre ingeniørarbejder. Medstifter og direktør: India Crown Cork Co. Ltd. (Crown Corks) og Alu Capsules Ltd. (aluminiumskapsler)

Adr.: Larsen & Toubro Ltd., Dougall Road, Ballard Estate, P.O.Box 278, Bombay 1, India.

Holm, Cai, læge, Chr.X.Fr.M., London. F. 10.2.1896, Aarhus. S. af alterdegn Hans Christian H. og Johanne, f. Hermansen. G. 31.8.1927, Viborg, m. Asta Hauch, f. 24.9., Lyngby, d. af fhv. landbrugsminister Henrik H. og Ellen, f. Rosendahl.

Student (Aarhus Katedralskole) 1914; medicinsk uddannelse Kbh. og Leeds University M.B.Ch.B. 1297. Hospitalsuddannelse, Sundby Hospital, Kommunehospitalet, Kbh., og Leeds General Infirmeri. Specialistuddannelse i fysioterapi og reumatiske sygdomme.

Udrejst 1912. Specialistpraksis som reumatolog. Læge v. Charterhouse Rheumatism Clinic, London. Rådgivende læge i reumatiske sygdomme v. Ministry of Pensions and Industrial Insurance.

Udenl. ordener: Stb. 1939—45 St.; Stb.F. & G.St; Stb.D.F.; Stb. Victory Medal.

Deltog i krigen som Major i Royal Army Medical Corps fra sept. 1939 til juni 1946. Deltog i ekspeditionen til Narvik, 1940. Tjeneste i invasionshæren til Belgien, Holland og Tyskland. Medlem af S.H.A. E.F. Mission to Denmark i maj 1945.

Adr.: 56 Weymouth Street, London W.1.

Holm, J. C., direktør, Chicago. F. 31.10.1908, Hjørring. S. af købmand Jobs. H. og Anna, f. Jensen. G. 30.5.1935, Frdbg., m. Else Eriksen, d. af værkfører Edvard E. og Ellen, f. Jørgensen.

Student (Hjørring Gymn.) 1926; civilingeniør (B.) D.T.H., Kbh., 1935.

Knyttet til F. L. Smidth & Co. Kbh., 1935—40 (Irland, 1936—38 og Indien, 1938—40). Ved F. L. Smidth & Co., Inc. New York Office, 1940; Plant Manager, National Portland Cement Co., Bethlehem, Pa., 1941—48. Siden 1948 Director of Engineering, Marquette Cement Manufacturing Company.

Ansvarlig for alt ingeniørmæssigt arbejde samt konstruktion af ny moderne

cement fabrik for nuværende firma i Mississippi, samt for adskillige udvidelser og moderniseringsprogrammer af firmaets eksisterende fabrikker.

Medlem af General Technical Committee, Portland Cement Association, Chicago, Ill. Adr.: Marquette Cement Manufacturing Company, 20' North Wacker Drive, Chicago 6, Ill., USA.

Holm-Jensen, Poul Henry, præst, foredragsholder, N. Dakota. F. 17.8.1907, Testrup. S. af proprietær H.E.J. og Anna, f. Holm. G. 5.6.1929 m. Theresa Madsen, d. af pastor Jørgen M. (kendt norsk pionerpræst i Montana, hvis bedstefader var dansk opsynsmand v. fiskerierne i Bergen) og hustru, f. Naves.

Landvæseneselev i Danmark, Norge og Canada, 1921—26. På Spokane College og Pacific Lutheran College, 1928—31. B.A. fra Dana College og Trinity Seminary, 1933. B.D. fra Western Theological Seminary, 1935. Ph.D. fra North Dakota State Univ., 1938. Repræsentant for N. Dak. State Univ. for studier over pædagogik i Europa, Afrika og Asien (1936—37), Norge (1924), Canada (1926) og USA (1928). Koncerter som solist (Baryton) i 16 stater (1930—31). Præst i Luverne, N.D. Formand for N.D. kreds af Den Dansk-Lutheranske Kirke i Amerika.

Har udgivet: »The People's Schools and Their Contributions«, Blair, Neb. 1939. En mængde artikler i dagblade og tidsskrifter. Medlem af Socialekonomisk Komité i Steele County; viceform. i Steele County Røde Kors. Æresmedlem af National Academy of Music.

Særl. interesser: Svømning, bjergvandring, musik, frimærker og smalfilmsoptagning.

Adr.: Luverne, N.D., USA.

Holmboe, Mark, ejendomsmægler, Seattle. F. 13.1.1870, Thorning. S. af H.G.H. og Mine, f. Hvorslev. G. 14.8.1904, Seattle, m. Emma Christensen, f. 27.10.1874, Kbh., d. af møbelhandler J.C.C. og Anna, f. Mortensen.

Aarhus Kommuneskole; udlært typograf, Aarhus Folkeblad.

Udrejst marts 1887 til New York m. »Thingvalla«. Ophold i Baltimore, Washington, D.C. og Chicago i 10 år. Blev typograf hos Donohoe Publishing Co. Rejste derefter til Seattle, hovedpunkt for guldgraverfeberen i Alaska. Blev typograf, senere reporter og redaktør ved »Daily Bulletin«.

Nu indehaver af ejendomsmæglerfirma John Davis & Co. 807 Second Ave., Seattle, Wash., USA.

Holme Nielsen, Anton, tandlæge, Marokko. F. 2.7.1903, Kølstrup, Fyn. S. af malerm. Chr.H.N. og Anne, f. Ploug Thygesen. G. 6.11.1934, Gentofte, m. Esther Alkærsg. f. 8.5.1906, Odense, d. af skoleinspektør, Chr. A. og Marie, f. Hansen. Præliminæreksamen (Kbh. Univ.) 1921; student (Odense Katedralskole) 1924; cand. phil. 1926; tandlægeeksamen 1932.

Vikarierende assistent ved Tandlægeskolen, Kbh., 1932—33. Assistent i Fes, Marokko, 1934—37. Nu tandlæge i Casablanca; ejer af en farm i Tit-Mellil (flere danske gartnere), Marokko.

Særlige interesser: Planter (Agave, Cactus o.a.), film og jagt. Som ung talrige 1' og 2' præmier i skydning.

Regeringsudnævnt medlem af »Conseil Supérieur de L'ordre des Chirurgiens-Dentistes«, rådets faste delegerede for: Schweiz, Tyskland, Holland, Belgien, Danmark, Norge, Sverige og Finland. Flerårig formand for »Den Danske Forening« i Marokko.

Udenl. ordener: Mar. O A 4.

Adr.: Klinik: 75 Rue de L'Horloge, Casablanca, Marokko. Privat: »Thramholm« Ain-Es-Sebaa, Marokko.

Holst, Andreas, fhv. vinhandler, Lyksborg. F. 4.3.1879, Flensborg. S. af kontorchef Jørgen H. og Katharine, f. Kurtz. G. 1' 1903 m. Marie Martensen, f. april 1878, d. af lærer Thomas M. 2' 1911 m. Mathilde Johannsen, f. 4.5.1876, d. af jernbanekontrollør Christian J.

St. Johannisskole, Flensborg, 1885—94; Hejls Efterskole 1899; Jyllands Handelshøjskole, 1900—01.

Hos H. Hansen jr. Vinhandel, Flensborg 1894—99; hos Th. Giessing, Kbh., 1901—02 hos Tho. Nissen, Vin & Spirituosa, Flensborg, 1902—11. Grundlagde firmaet Andreas M. C. Holst, Vin & Spirituosa, Flensborg, 1.4.1911; overtog det gamle firma Tho. Nissen (grdl. 1748) og dannede firmaet om til »Flensburger Rum. Haus Andreas M. C. Holst und Tho. Nissen G.m.b.H.«, 1928. Overgav firmaet til sin søn Jørgen Christian Johan Holst, 1952.

Tidl. medlem af »Unionsbanken«'s tilsynsråd og kass. i Flensborgs Automobilklub. Æresbroder i St. Knudsgildet.

Udenl. ordener: En krigsorden.

Adr.: Lyksborg ved Flensborg.

Holst, Mark J., forstmand, Canada. F. 27.3.1922, Frdbg. S. af købmand Emil H. og Ellen, f. Poulsen. G. 20.9.1945 m. Emilie Schibbye, f. 9.11.1921, Kbh., d. af grosserer Niels S. og Emilie, f. Kunz.

Student (Haslev Gymn.), 1940; forstkandidat, Landbohøjskolen Kbh., 1947.

Arbejdet ved det Forstlige Forsøgsvæsen og Skovtræforædlingen i Danmark indtil 1950; desuden konsulent-arbejde i Sverige. Udrejst 1950. Forest Genetecist, Department of Resources and Development Forestry Branch.

Adr.: Petawawa Forest Experiment Station, Chalk River, Ont., Canada.

Holst, Oscar, manager, London. F. 8.6.1896, Esbjerg. S. af Jens Jensen H. og hustru Johanna. G. m. Muriel H., d. af mr. og mrs. Gardner, Newcastle.

Realesamen. Udlært i manufaktur, Esbjerg.

1916—18 Store Nordiske, Newcastle. Siden 1919 ansat som manager i firmaet F. W. Woolworth & Co., Ltd.

Adr.: c/o F. W. Woolworth & Co., Ltd.
60-64 North End, Croydon, England.

Holst, Peter Thue, dr. pharm., kgl. dansk konsul, R.D.M., Chr.X.Fr.M., Guayaquil, Ecuador. F. 3.9.1884, Ebeltoft, S. af læge K.G.E.H. og Olga Margrete, f. Møller. G. 11.4.1914, Guayaquil, m. Bella Dunn, f. 29.7.1896, Guayaquil, d. af Andres D. (installeret alle sanitære anlæg i Guayaquil) og hustru Margaret.

Discipel på Grenaa og Vejle apoteker, 1900-03; cand. pharm. Kbh., 1907; dr. pharm. ved universitetet i Quito, 1913.

Ansæt på apoteker og kemiker på Glostrup Oliefabrik 1905-09; ansæt i Schweiz, 1908. Ankom til Guayaquil 24.8.1909; ansæt ved Botica Alemana i Guayaquil, 1909. Ejer af Botica Holger Glaesel (antes Alemana) 1919-44, derefter præsident for A/S Botica y Laboratorios H.G., som drives sammen med 3 sønner Emil, Peter og Knud Thue Holst og en svigersøn Søren Rasmussen.

Særl. interesser: Golf, bridge og saltvandsfiskeri.

Begyndte 1948-49 en kampagne for plantning af cedertre over hele landet. Tiltrækning og udplantning af 1 million træer årlig. Hædret af præsidenten med høj orden: Al Merito Agricola Grand Official.

Adr.: Botica y Laboratorios H.G.C.A., P.O.Box 487, Guayaquil, Ecuador, S.A.

Holst-Knudsen, Sven, grosserer, R. Dbg., Chr.X.Fr.M., New York. F. 18.2.1896, Aarhus. S. af dyrlæge, inspektør I.C.K. og Margrethe, f. Holst. G. 2.6.1928, Larchmont, N.Y., m. Ethel Duys, f. 25.5.1907, New Jersey, d. af tobaksgrosserer H.J.D. og Berthe, f. Schott.

Marselsborg Skole og Handelshøjskolen, Aarhus; Otto Mønsted A/S, Aarhus, 2 år; Hamborg 1 år; De danske Spritfabrikker, Kbh. 2 år.

Til New York 1919. Chef for S. Holst-Knudsen & Co., direktør for Monotype & Linotype Comp. Corp.; repræsentant for: Mejeribruget og Smøreksporthudvalget, Aarhus, og firma P. Holst-Knudsen, Kbh.

Særl. interesser: Golf, tennis og ridning. Repræsentant i USA. Kgl. Dansk Yacht Club, Kbh., tidl. formand for American Scandinavian Foundation, N.Y. Chapter.; formand, Finance Committee Danish Division Worlds Fair; sekretær i Danish Luncheon Club, etc.

Kgl. Dansk Yachtklub Ærestegn, 1952.
Adr.: S. Holst-Knudsen & Co., 105 Hudson Street, New York 13, USA.

Holstebro, Kaye, overingeniør, Portland, Connecticut. F. 31.1.1903, Aarhus. S. af direktør i Otto Mønsted A/S, Axel H. og hustru Johanne. G. 2.2.1928, Odense, m. Gudrun (Gutte) Jensen, f. 3.4.1901, Odense, d. af bagerm. I.M.J. og hustru Emilie.

Aarhus Katedralskole; maskinlære, Thomas Ths. Sabroe & Co., Aarhus, 4 år; Odense Teknikum 3 år.

Ingeniør, Thomas Ths. Sabroe & Co.,

Aarhus, 1926-28. New York, 1928-29; siden 1929 overingeniør, Standard-Knapp-Division Emhart Mfg. Co., Conn. (automatiske pakkemaskiner).

Særl. interesser: Sejlsport.

Commodore of Middletown Yacht Club, Conn.

Adr.: Standard-Knapp, Div. Emhart Mfg. Co., Portland, Conn., USA.

Holten-Andersen, Bent, direktør, Buenos Aires. F. 9.11.1913, Kbh. S. af direktør Troels H-A. og Michala, f. Friis. G. 12.6.1940 m. Karin (Kajan) Hedstrøm, f. 14.6.1920, Vesterås, d. af ingeniør Per-Erik H. og Anna-Lisa f. Petterson.

Student (Stenhus Kostskole) 1932; lærling, Quade & Co., Maribo, 1932-35; Garden og Kornetskolen 1935-37.

Udrejst 1937. Uldopkøber og sælger for Nilssen, Olsen & Co., Buenos Aires, 1937-51. Direktør i Corriedale S. R. L., Buenos Aires, filial af Merino Wool Corp., New York, 1951-53, siden da samme virksomhed under eget navn i forbindelse med Thos. Kenworthy's Sons, Philadelphia, Penn., USA.

Adr.: Avenida Roque Saenz Peña 567, Buenos Aires, Rep. Argentina.

Holten-Nielsen, Sigurd, direktør, civilingeniør, Buenos Aires, R., Chr.X.Fr. M. F. 14.4.1895, Lübeck. S. af grosserer Carl Chr. H.-N. og hustru, Louise, f. Burckhardt. G. 12.10.1920 m. Else Ring, f. 23.1.1897 i Nykøbing S, d. af Marius R. og hustru, Ingeborg, f. Meyn.

Student (Østre Borgerdydskole) 1912; cand. phil. 1913; cand. polyt. (bygningingeniør) 1917; sekondløjtnant ved ingeniørregimentet 1918; ingeniør hos Christiani & Nielsen 1918-19 og ved Telefonselskabet 1919-20; rejste til Santo Domingo 1920 og arbejdede som ingeniør ved Central Romana til 1924, derefter ingeniør hos N. M. Hansen & Co., Chile, til 1935, de sidste år som kompagnon; underdirektør hos Christiani & Nielsen, Buenos Aires, 1935; adm. direktør sst. 1947.

Formand for Den danske Klub i Buenos Aires i fire år; sekretær for sammenslutningen Danmarkshjælpen, Argentina, under krigen; medlem af bestyrelsen for Dansk Samvirke og generalrepræsentant for samme i Argentina fra 1952.

Adr.: Firma: Av. R. S. Peña 825, Bs. As. Privat Salta 2271-75, Olivos, F.C.N. Gral. Mitre, Argentina.

Holzappel, Wilhelm, ingeniør, fabrikant, Potsdam. F. 5.5.1890, Aachen. S. af vævem. f. Hørsholm Wilhelm H. og Katharina, f. Driessen. G. 24.9.1949, Berlin, m. Erni Wegener, f. 10.7.1898, Berlin, d. af Hans W. og Anna, f. Pape.

St. Andreas Kollegiums Gymn., Ordrup, 1901-08; Statslig Ingeniør Akademie, Wismar, 1909-14; praktisk uddannelse hos A/S Titan og Kbh. Elektromotorfabrik, 1910-11.

Ingeniørfirm. Viggo Petersen, Kbh., 1919-20; Ebbe Petersen & Schou, Odense, 1920-21; overingeniør, AEG, Berlin, 1921

—28 (1924—28 leder af AEG's afd. i Shanghai, Kina); overingeniør og afd.-leder hos Brown, Boveri & Cie A/G, Berlin, 1928—39; det samme hos AEG, Berlin, 1939—45. Etabl. 1.7.1945 eget firma: Holzapfel & Co. K.G. Elektroteknisk fabrik. Eneindehaver. Firmaet projekterer belysningsanlæg med fluorescenslamper og fremstiller alle slags belysningslegemer for disse lamper incl. tilbehør, særlig til industri- og store anlæg. Beskæftiger 60—70 personer.

Adr.: Holzapfel & Co. K.G. Gross-Gliencke über Potsdam.

Hornil, W. E. H., civilingeniør, entreprenør. Venezuela. F. 15.1900, Aalborg. S. af sparekassedir. Johannes Petersen og Edith, f. Horn. G. 1.12.1923, Cleveland, m. Alma Andreasen, f. 2.11.1900, Skudersløse, d. af gdr. H. P. A. og Anne M., f. Mørkeberg.

Cand. polyt., D.T.H., 1923.

Udrejst 1923. Ved The Rivet Grip Steel Co., Cleveland, Ohio, de sidste 1½ år som overingeniør, 1923—26; ved sydbanen i Argentina, 1928—34; dir. for A/S H. P. Springborgs Travarefabrik, Aalborg, 1935—40, derefter afrejst til Argentina. Siden 1945 indehaver af rådgivende ingeniørfirma i Venezuela: W. E. Hornil Contrata (etabl. 25.9.1945).

Adr.: Paseo Colon 42. Puerto La Cruz, Anzoátegui, Venezuela.

Houmøller, Paul, direktør, Johannesburg. F. 28.7.1913, Viborg. S. af elektricitetsv.best. Chr. H. og hustru, f. Jensen. G. 18.7.1939, Kapstaden, m. Dell Le Francois, f. 2.11.1917, Stelling, Kent, d. af direktør Alan Le F. og hustru, f. Hocking.

Preliminæreksamen, Føns Skole, Viborg, 1929; lærested, M. Christensen, Viborg, 1929—33; Niels Brocks Handelsskole, Kbh., 1933—35.

Udrejst 1935. Ved Transvaal Steel Pressing Syndicate, S. Afrika, 1935—48; Metal Containers S. A. (Pty.) Ltd, 1948; adm. dir. fra 1.7.1953. Kompagniet er sydafrikansk, men er forbundet med det internationale firma Van Leer, Holland. Fabrikker i Transvaal, Natal og Kenya for tromler og tønder til benzin, olie, maling osv., beskæftiger ca. 1000 arbejdere.

Særl. interesser: Bjergbestigning.

Forskellige tillidshverv i Mountain Club of S.A. og for tiden kurator Dansk Forening, Johannesburg.

Adr.: P.O. 7164 Johannesburg. South Africa.

Hove, Holger, direktør, kgl. dansk konsul, Yokohama. F. 16.4.1912, Selde, Viborg amt. S. af købmand Emil H. og Kristine, f. Kristoffersen. G. 18.4.1947, Rangoon, m. Agnes Debell, f. 5.4.1919, Kbh., d. af amtsforvalter cand. jur. Gustav D. og Sophie, f. Berntsen.

Preliminæreksamen; Kolonial-Importen, Thisted, 1929—33.

Ansæt i Det Østasiatiske Kompagni, 1934—49. Siden 1949 dir. for rederiet A. P. Møllers kontorer i Japan.

Adr.: c/o Mærsk Line Ltd., New York, Japan Branch, Central P.O.Box no. 506, Tokyo.

Room 611/2 Fukoku Building, 2, 2-chome, Uchisaiwai-cho, Chiyoda-ku, Tokyo.

Howitz, C.-H., civilingeniør, direktør, England. F. 21.2.1913, Kbh. S. af tandlæge D.C.B.H. og Hedvig, f. Kreüger. G. 10.11.1945 m. Olive Mitton, f. 22.9.1918, Newton-in-Bowland, W. Riding, Yorkshire, d. af gdr. Robert M. og Edith, f. Woodhouse.

Student (Frederiksberg Gymn.) 1931; cand. polyt., D.T.H. 1939; Associate Member, Institution of Structural Engineers, London, 1941.

Peter Lind & Co. Ltd., London, 1939—42. Siden da i civilingeniør- og entreprenørfirmaet Ruddock & Meighan Ltd., London, som overingeniør 1946—49, derefter som direktør.

Medlem af bestyrelsen for »Federation of Civil Engineering Contractors«, Yorkshire.

Adr.: Ruddock & Meighan Ltd., Rockley Lane, Worsborough Bridge, Barnsley, Yorks., England.

Huus, Viggo, fhv. bankdir., Canada. F. 4.11.1878, Humble, Langeland. S. af sognepræst Axel N. J. H. og Olivia, f. Christensen. G. 11.7.1928 m. Sigrid Larsen, f. 13.1.1894, Skorup, pr. Hammel, d. af provst H.V.C.L. og Karen, f. Christensen.

Kreb's Skole og præliminæreksamen, Vestre Borgerdydsskole, Kbh., 1896; ansat i Privatbanken, Kbh., 1896—1901.

Udrejst 1901. Ved Det danske konsulat i Montreal 1901—03. Bank of British North America, Montreal, 1904—18; da den blev købt af Bank of Montreal. Har gjort tjeneste i denne bank som leder af kontorerne i Saskatchewan, Alberta og Ontario til 1939.

Adr.: Ash Road, Gordon Head, Box 2222 R R 5, Victoria, B.C., Canada.

Hvorslev, Mikael Juul, dr. techn., Mississippi. F. 25.12.1895 på Allinggaard ved Viborg. S. af plantør Michael H. og Anna Kathrine, f. Broberg Sørensen. Ugift.

Student (Viborg Kathedralskole) 1913; civilingeniør, D.T.H. 1918; dr. techn. Technische Hochschule, Wien, 1936.

Udrejst 1920. Ingeniør og overingeniør v. dæmnings-, vandkraft- og vandforsyningsanlæg i veststaterne af USA og Colombia, Sydamerika, 1921—32. Geotekniske undersøgelser i Berlin, Wien og Kbh., 1932—37. Research Fellow Harvard Univ., Research Engineer to the American Society of Civil Engineers og rådgivende ingeniør; geotekniske undersøgelser, funderings- og dæmningsarbejder i USA og Sydamerika, 1938—46. Siden da Consultant to the Waterways Experiment Station, Corps of Engineers, Vicksburg, Miss. Fuldendelse af bog om borer, prøveoptagninger og geotekniske grundunder-

øgelser, Rådgivende v. funderinger, flod-eguleringer og geotekniske undersøgelser USA, Alaska og Panama.

Vigtigste publikationer: Ueber die Festigkeitseigenschaften gestörter bindiger Böden. Kbh., 1937. Subsurface Exploration and Sampling of Soils for Civil Engineering Purposes, Vicksburg-New York, 1949. Desuden 10 andre videnskabelige afhandlinger.

Medlem af forskellige komiteer af American Society of Civil Engineers.

Adr.: Waterways Experiment Station. P.O.Box 631, Vicksburg, Miss., USA.

Hyllested, Erik, direktør, ingeniør, Paris. F. 11.7.1907, Kbh. S. af oberstløjtnant P.E.F.B.H. og Else, f. Waagepetersen. G. 11.11.1931, Kbh., m. Ida Cornerup, f. 18.2.1907, Kbh., d. af gods ejer Peter Hertel K. og Addy Amonsén. Lærested: Siemens Schuckert, Kbh.; Kbh. Elektroteknikum, 1931.

Udrejst 1950. Ved engelsk Jernbane Compagni, Caracas, Venezuela, 1934; egen virksomhed, Kbh. 1935—36; driftsingeniør, ESAB A/S, Kbh., 1937—50. Derefter udnævnt til dir. for ESAB, France; fabriksvirksomhed for fremstilling og salg af svejselektroder og svejsemaskiner, på svensk licens, opbygget og igangsat denne virksomhed i Frankrig.

Adr.: ESAB France, 176 Avenue Louis Roche (Seine), Paris, Frankrig.

Hüttemeier Erik, konsul, direktør, Chr.X.Fr.M., Chr.X.Kr.E.M., Hongkong. F. 4.2.1911 i Kbh. S. af civilingeniør fhv. chef for vejafdelingerne under Stadsingeniørens Direktorat, B. Chr. H. og hustru, Elisabeth, f. Boëtius. G. 30.9.1939 m. Lise H., f. 7.12.1919 i Hellerup, d. af direktør C. C. Hansen og Emilie, f. Borre.

Student (Vestre Borgerdydskole) 1928; ansat i Akts. Nordisk Fjerfabrik, Kbh. 1928; bosat i Kina (Canton, Shanghai og Hongkong) fra 1932; General Manager for Akts. Nordisk Fjerfabrik's filialer i Kina 1947.

Deltog som frivillig i Hongkong Volunteer Defence Corps i kampen mod japanerne 1941 og var efter Hongkongs overgivelse krigsfange i 3 3/4 år; dansks konsul i Hongkong 1947.

Adr.: Northern Feather Works, Ltd., P.O.Box 1156, Hongkong.

Hüttemeier, Hans Henrik, filialbestyrer, Chr.X.Kr.E.M., Sydney. F. 9.2.1916, Kbh. S. af stadsingeniør B.C.H. og Elisabeth, f. Boëtius. G. 1.3.1946, Sydney, m. Joan Reid, f. 4.6.1914, Hobart, Tasmania, d. af dir. Ernest R. og Helen, f. McPhee.

Realeksamen, Vestre Borgerdydskole, Kbh., 1932.

Udrejst 1937. Ved Ø.K.'s kontor, Bangkok, 1937—41; derefter forflyttet til Australien. Siden august 1950 filialbestyrer for Ø.K.'s kontor i Sydney (med underafd. i Melbourne).

Indmeldt som frivillig i den australske hær (A.I.F. Australian Imperial Forces) 10.3.1942 til jan. 1946. Tjeneste i Austra-

lien, Ny Guinea, Indien og Siam som menig, korporal, sergent, løjtnant 10.4.1944 og kaptajn juli 1944.

Udenl. ordener: Sth.1939—45 St.; Pacific Star; Australsk Service Medal.

Adr.: c/o The East Asiatic Co. — Aust. Pty. Ltd., G.P.O.Box 4164, Sydney, N.S.W. Australien.

Høg Pedersen, Ego, direktør, mejeriingeniør, Peru. F. 27.10.1909, Køge. S. af købmand P.K.P. og Karen, f. Jensen. G. 2.7.1943, Quito, m. Mary Cogburn, f. 2.5.1914, Whittier, Calif., d. af tømrerm. Sidney C. og Bertha, f. Buck.

Realeksamen, Forchammervejens Mellem- og Realskole; 4 år praktisk uddannelse: Følleslev Mejeri, Østervang Mejeri, Haslev Andelsmejeri og Trifolium, Maribo. Mejeriingeniør, Den Kgl. Vet.- & Landbohøjskole, 1932.

Udrejst 1932. Ostekonsulent, Sverige og Tyskland, 1932—34. Installeret mejerier i Chile, 1935—38. Kontrakt m. sundhedsministeriet i Caracas, Venezuela, kontrol med past. mælk, 1938—40. Installerede mejerier i Quito og Guayaquil, Ecuador fra 1940—50. Oprettede i juli 1951 i Lima mejeriet Planta de Leche Uniforme S.A. (PLUSA). Direktør, teknisk leder af mejeriet, der pasteuriserer mælk, fremstiller ost, smør, fløde og cottage cheese samt ice-cream.

Installerede i samarbejde m. ingeniører fra Silkeborg Maskinfabrik »Central de Leche Santiago« i Santiago de Chile i 1935; på det tidspunkt det største pasteuriseringsmejeri i Sydamerika.

Adr.: Av. 28 de Julio 1483, Miraflores. Lima, Peru. S.A.

Højberg, Otto G., professor, Nebraska. F. 22.1.1909, Nysted (Dannebrog), Neb. S. af pastor C. P. Højbjerg og Hilda Giæde Bøving. G. 30.7.1933, Tyler, Minnesota, m. Dagmar Bovbjerg, f. 27.4.1908, Faarhoff pr. Sundby, Mors, d. af landmand, bestyrer for alderdomshjemmet i Tyler, Kristen B. og Mette, f. Jørgensen.

Grand View College Academy, Des Moines, Iowa, 1922—26; B.A., Drake Univ. Des Moines, 1931; M.A. Univ. of Nebraska, Lincoln, Neb., 1933; Ph.D. sst., 1944.

Var lærer på Danebod Folkehøjskole, Tyler, Minn.; Nysted Folkehøjskole, Dannebrog, Neb.; Grand View College, Des Moines, Iowa, til forskellige tider 1926—32. Superintendent of Schools, Askov, Minn., 1935—42. Associate Professor of Sociology, Central College, Fayette, Miss., 1943—45. Sociologist (Religious Affairs), U.S. Office of Military Government for Germany (OMGUS), Berlin, Germany, 1945—48. Siden 1948 Coordinator of Community Service, University Extension Division, The University of Nebraska, Lincoln.

Har skrevet flere bøger og afhandlinger, universitetspublikationer og bidrag til større værker om sociologiske problemer, bl. a. »School and Community Together«, (chapter 8 i Americans All) »Exploring the Small Community«, 1955.

Særl. interesser: Folkedans.

Medlem af the Executive Committee, Adult Education Association of the USA. Formand, Committee on Community Organization, National University Extension Association. Tidl. medl. of Advisory Council National Council on Family Relations. Tidl. præsident for Nebraska Welfare Association og Nebraska Council on Family Life Education.

Adr.: The University of Nebraska, Lincoln 8, Neb., USA.

Høilund, Else, lægemissionær, Indien. F. 19.10.1917, Brødstrup. D. af indremissionær Frederik H. og Jensmine Marie, f. Hansen.

Student (Nykøbing F.) 1936. Cand. med. 1944. Vikar og kandidat ved danske sygehuse 1944—45. Udrejst 1946. Studerede sprog og tropesygdomme i Indien 1947—48, bestod D.M.T., Calcutta, 1948; desuden sprogksaminer i Bengali og Santali. Virket som lægemissionær siden 1948. Leder af Dansk Santalmissions hospital, Rajadighi, W. Bengal.

Adr.: Rajadighi Hospital, Boirgachi P. O., Malda, W. Bengal, Indien.

Højberg, Laurids (Lorenzo) Christian Brøchner, ingeniør, Buenos Aires. F. 29.8.1876, Helsingør. S. af skolebestyrer Niels Laurids H. og Hansine Henriette, f. Appel. G. 26.10.1909 i Bs. Aires m. Asta Elonora Christensen. G. 2' gang 30.11.1931, Uruguay, m. Else Andersen, f. 30.8.1904, Nykøbing F., d. af Hans A. og Anna, f. Rasmussen.

Præliminæksamen, N. L. Højbergs Skole, 1890; udl. maskinlærling, 1895; 1. og 2. maskinisteksamen og 1. mester på Amtrupsk ekspedition til Øst Grønland i 1900. Elektro- og maskiningeniør, Mittweida, Tyskland, 1904.

Ingeniør, Buenos Aires af Pacificobanen, 1908—38; nu pensioneret og driver rådgivende ingeniørvirksomhed.

Konstruerede og forbedrede en langsomgående roterende vingepumpe til konsumindustrien, patenteret i Argentina 1953, i Brasilien og England, 1955; patentansøgt i USA, 1954.

Tillidshverv: Medstifter af Dansk Klub i Bs. A. og formand 1925, æresmedlem 1954; præsident, Skandinavisk Golf-Samfund, 1938 og æresmedlem 1954.

Adr.: Agustín Alvarez 1275, Vicente Lopez, FCNGM., Argentina. P. t. »Grønnehave«, Helsingør.

Højgård, N. N., major i Frelsens hær, England. F. 19.2.1882, Nørre Ørslev. S. af højskoleforst. Niels Knudsen H. og Matilde, f. Storm. G. 16.5.1942, Lewisham. London, m. Annie Beavan, f. 12.11.1892, Brighton.

Alm. Forberedelseseks. (Nykøbing Kathedralskole) 1898; uddannelse som gartner i Danmark, Tyskland og England, 1898—1905. Salvation Army Training College, Clapton, London, 1906.

Udrejst 1903. Tilknyttet Frelsens Hær, 1906—47: tjeneste i 22. corps, England,

Skotland og på øen Man. Pensioneret 1947.

Særligt rednings- og hjælpearbejdet i syd-øst London under verdenskrigen (Red Shield).

Særl. interesser: Blomsterdyrkning.

Adr.: »Anniels« 64 Archer Rd. Folkestone, Kent, England.

Høst-Madsen, Poul, kontorchef, cand. polit., Washington, D.C. F. 4.10.1911 på Frdbg. S. af direktør Niels Madsen og hustru Ida, f. Høst. G. 3.4.1943 m. Rigmor II-M., f. 18.3.1920 i Kbh., d. af restauratør Ole Sevaldsen og hustru Rigmor, f. Esbensen.

Realeks. 1927; i handelslære 1927—31; elev på Det kgl. danske Musikkonservatorium 1932—34; student (statens og hovedstadskommunernes kursus) 1934; cand. polit. 1940; ansat i Nationalbanken 1940—46, i Den internationale Valutafond 1946, chef for dennes betalingsbalance afd. 1952.

Generalrepræsentant for Dansk Samvirke for Amerikas Forenede Stater fra 1950.

Medforfatter af afsnittet om finansieringen af den tyske besættelsesmagt i »Besættelsestidens Fakta« (1945—46).

Adr.: 103 Spring Drive, Sleepy Hollow, Falls Church, Va., USA.

Ibsen, Søren H., missionær, biskop, Tanganyika. F. 30.12.1894, Ølgod, Ribe amt. S. af landmand Laurids I. og Maren, f. Jepsen. G. 12.8.1922, Ølgod, m. Johanne Haahr, f. 11.4.1896, Ølgod, d. af Iver H. og Elisabeth, f. Jepsen.

Præliminærkursus i Kbh. 1916—18; Brødermønstret missionsskole i Niesky 1918—22. Har siden 1922 ledet forskellige missionsstationer på Brødermønstret missionssområde i Unyamwezi, Tanganyika. Siden 1938 leder af hele området. Bispeviet 1946.

Adr.: P.O.Box 29, Tabora, Tanganyika Terr., E. Africa.

Ingerslev, Eric, civilingeniør, London. F. 1.8.1918, London. S. af civilingeniør Aage Ingerslev og Ellen, f. Thisted. G. 13.6.1942, Kbh, m. Esther Helweg-Larsen, f. 29.11.1918, Frdbg., d. af afd. redaktør Gunnar H-L. og Hatla Johnsen.

Student (Gentofte Statsskole) 1936; cand. polyt. D.T.H. 1941.

Ansæt i Kampsax i Danmark, Ungarn, Stockholm og Göteborg 1941—46; Chief Estimator & Designer, J. L. Kier & Co. Ltd., London 1947. Fra 1956 mg. dir. for Alderton Construction Co. Ltd.

Tekniske artikler i danske, engelske o.a. fagtidsskrifter.

Hon. Secretary, Society of Danish Civil Engineers in Great Britain & Ireland; Joint. Hon. treasurer Danish Church Committee for Dansk Kirke i London.

Adr.: Alderton Construction Co. Ltd., 30 Old Queen's Street, London S.W.1.

Ingholt, Harald, dr. phil., R., Chr.X. Fr.M., p.p. USA. F. 11.3.1896, Kbh. S. af

ortier H.P.I. og Mathilde, f. Hansen. f. 5.6.1926 m. Janet Woolverton, f. 24.1.897, Mount Vernon, N.Y., d. af bankdirektør Samuel W. og Mary, f. Chihester.

Student (Østre Borgerdydskole) 1914; Universitetets Guldmed. (semitisk-østerandsk filologi) 1918; cand. theol. 1922; each-Princeton Fellow i Princeton, USA, 1922; studier i Paris (Procter Fellow fra Princeton) 1923; udgravninger i Palmyra 1924-25 og 28; Thayer-Fellow ved den amerikanske arkæologiske skole i Jerusalem 1924-25; underinspektør ved Ny Carlsberg Fondet 1927-30; dr. phil. (studier over palmyrensk skulptur) 1928; Lecturer of Archaeology ved det amerikanske universitet i Beirut og Curator for dettes arkæologiske museum 1931-38; leder af Carlsbergfondets udgravninger i Hama, Syrien 1931-38; docent i hebraisk ved Aarhus Univ. 1939-41; ledende senior for Studenterforeningen i Aarhus 1939-40; forelæsninger ved amerikanske universiteter 1941; ansat ved Yale Univ. 1942.

Udgiver af det arkæologiske tidsskrift *Berytus*.

Medlem af Deutsches archäologisches Institut.

Udenl. orden: Médaille d'honneur du Mérite Syrien, 2. kl.

Adr.: Yale University, New Haven, Connecticut, USA.

Ishoy, Thorlai Balslev, farmer, Chr. 20.5.1911, Kbh. S. af afd. overkirurg Johs. I. og Emma, f. Engel. G. 1.4.1934, Odden Kirke, m. Kamma (Daphne) Øllgaard Rasmussen, f. 1.9.1911, Esbjerg, d. af Christian Rasmussen og Jenny, f. Øllgaard Jensen.

Student (Sønderborg Statsskole) 1928; cand. med. Kbh. Univ. 1935; dr. med. Kbh. Univ. 1941; M.P.H. (Master of Public Health) Harvard Univ. 1947.

Afdelingsleder, Statens Seruminstitut 1938-47; reservelæge, med. afd. A. Rigshospitalet 1945-48; Assistant Professor of Epidemiology, Harvard University 1949-51.

Fra marts 1951 Assoc. Professor, Harvard Univ., School of Public Health, Boston. Superintendent, Institute of Laboratories, Massachusetts Department of Public Health, Boston.

Dr. phil. 1941. (Bidrag til den biologiske Standardiserings Teori). 70 tidsskriftsartikler vedr. epidemiiske sygdomme, immunitetslære og biostatistik.

Interesser: Kammermusik.

Chef for Blood Unit, Mass. Civil Defense Agency, Rockefeller Fellow 1946-47. Adr.: Institute of Laboratories, 375 South Street, Boston 30, Mass., USA.

Irminger, John, direktør, Bergen. F. 15.10.1882, Kbh. S. af overingeniør Johan O.V.I. og Caroline, f. Jensen. G. 19.3.1919, Kbh., m. Oda J. Larsen (M.T.Kha.; N.F. M.I.), f. 1.12.1893, Kbh., d. af kgl. skovfoged H.V.L. og Emma, f. Andersen.

B Sc. Tech. Manchester University 1906.

Udrejst til Argentina 1903, Superinten-

dent for Retiro og senere for Belgrano gasværker i Buenos Aires 1906-11; Superintendenting ingeniør ved West's Gas Improvement Co. Ltd., Manchester 1912. Forestod dette firmas nybygninger ved Stockholms Gasværk 1912, ved Göteborgs Gasværk 1913, i Montreal og Ottawa 1914-16, og eksperimentelt arbejde i England 1917-19. Adm. direktør for Bergens Gasværk 1919-51.

Interesser: Amatørfotografering.

Redaktør af Rotarianeren, 1931-32; president for Bergens Rotary Klub, 1934-35; formand for Bergens kommunale ingeniørers og arkitekters forening, 1928-30; formand for Norske Gasværkers forening 1934-37.

Adr.: Schweigårdsvei 15, Bergen, Norge.

Ishoy, Thorlai Balslev, farmer, Chr. X.Kr.E.M., Australien. F. 13.4.1906, Kbh. S. af repræsentant R.B.I. og hustru Elisa. G. 5.5.1938 i Perth, Western Australia, m. Alice Lönnquist, f. i Melbourne, d. af lektor W.J.L. og hustru, f. Trampenberg.

Handelsuddannelse i Kbh. Købmandsskolen, Kbh.; landbrugsuddannelse på Fyn og Sjælland.

Udrejst 1927. Planter på Sumatra 1928-34; planter og administrator på Java 1934-42. I den daværende Nederlandske Indiske hær (Demolationskorpset) 1941-42; krigsfange på Java-Singapore-Sumatra 1942-45.

Adr.: Yandina. N.C.L., Qld, Australia.

Ishøy, Wladimir, generalkonsul, R., Chr.X.Fr.M., Panama. F. 26.3.1903, Barranquilla, Sibirien. S. af bestyrer Einar I. og Selma, f. Nyman. G. 14.12.1934 i Panama. R.P., m. Rebecca Ditty, f. 20.1.1906, Kittanning, Penn., USA, d. af revisor James D. og Edna, f. Lias.

Realeksamen, 1920; Købmandsskolens aftenskole 1920-24; Kornetskolen Kronborg 1924-25.

Udrejst november 1925. Ansat hos Vestindisk Handelskompagni i Kbh. 1920-24; Barranquilla, Columbia, 1925-27; Cia. Panameña de Fuerza y Luz, Panama, 1927-29; Agencias Escoffery, S.A. (Panama) 1929. Kompagnon og Assistant Manager i Agencias Escoffery S.A., agenturfirma, som repræsenterer 16 danske firmaer.

Tillidshverv: Dansk generalkonsul, Repræsentant for Dansk Samvirke

Adr.: Apartado 934, Panama, R.P.

Ivers, Carl, fhv. skibsreder. R.p.p., Frankrig. F. 17.8.1884, Aalborg. S. af kammerråd J. I. og hustru, f. Andersen. G. 1931 i Paris m. Inga Heinrich, f. 20.4.1909, Randers, d. af bankkasserer F. H. og Ragnhild, f. Nissen.

Realeksamen i Danmark.

Uddannet i redervirksomhed hos C. K. Hansen, Kbh. i 3 år, samt fra 1909 i skibsrederfirmaer i England og Tyskland; gennem 25 år skibsmægler- og redervirksomhed i Frankrig. Stifter og fhv. leder af flere franske dampskibsselskaber, bl. a. »Saga«, Paris, samt af dampskibsselskabet »Compagnie des Bateaux à Va-

peur du Nord»; medlem af bestyrelserne for adskillige andre franske firmaer.

Udenl. ordener: F.M.Ma.2.; F.Æ.L.5.
Adr.: »Florida«, St. Jean de Luz (B.P.), Frankrig.

Iversen, H. M., direktør, R., London. F.11.11.1897, Hørby pr. Holbæk. S. af gdr. Lars I. og Karen Kirstine, f. Olsen. G. 15.12.1923, Hove, Sussex, m. Dorothy Mary Peers, f. aug. 1900, Ormskirk, Lancashire, d. af bankdirektør John F. P. og hustru, Margaret.

Hørby skole 1905—12; Steyning Grammarschool, Sussex, 1912—15; London School of Economics 1915—18.

British Bank of Northern Commerce 1915—25; fuldmægtig: Russian & English Bank; Arbitrage: British and North European Bank, London, 1918—25; ansat i Danish Bacon Co. Ltd. fra 1925; filialbestyrer i Portsmouth afd. 1926—32; direktør i Danish Bacon Co. Ltd., London, 1932; næstformand for bestyrelsen for samme 1932.

Fellow of The Directors Institute, Institute of Salesmanagers og Grocers Institute.

Freeman of the City of London.
Adr.: 9-13, Cowcross Street, West Smithfield, London E.C.1. England.

Iversen, J. B. M., arkitekt, Malaya. F. 30.3.1906, Kbh. S. af lektor Michael I. og Asta, f. Frisch. G. 28.2.1937 i Penang, m. Cornelia Tissen (Chr.X.Fr.M.), f. 29.12.1906 i Den Haag, d. af oldermann Albert T.

Student (Lyngby Statskole) 1924; Kunstakademiets Bygningsskole.

Udrejst 1928. Assistent architect hos ledende Singapore-arkitekter Keys & Dowdeswell F.F.Ri.Ba. til 1934 Derefter selvstændig arkitektvirksomhed i Ipoh. Siden 1948 senior partner i: Iversen & van Sitteren, arkitekt, Penang og i Kuala Lumpur; partner i: S. H. van Sitteren, arkitekt, Singapore.

Særlige arbejder: Ny regeringskontorbygning i Kuala Lumpur (vundet v. fri konkurrence). »Veterinary Institute«, Ipoh; »Geological Institute«, Ipoh. Under krigen i Melbourne, Australia som arkitekt ved »Department of Interior«; lavede »Housing Exhibition« for »Victorians Housing Commission«. Siden i Hollandsk New Guinea som regeringens arkitekt ved de hollandske styrker (Merauke og Hollandia) til krigens slutning.

Interesser: Amatormaler.
Medlem af statskommission for revision af byggeoven i Perak.
Adr.: 8-10, Station Road, Ipoh, Perak, Malaya.

Iversen, John K. Mich., planter, Malaya. F. 13.12.1927, Kbh. S. af kaptajn i hæren v. Mich. I. og Muriel, f. Robinson. G. 18.2.1956 i Skovshoved m. Mette Salicath, d. af gross. G. S.

Mowden School, Brighton, 1935—41; Hurstpierpoint College, Sussex, 1941—45; Dalum Landbrugsskole 1950—51.

Udrejst 1951. Landvæsenselev på herre-

gårde på Fyn og Møn (Lundsgård og Klintholm) 1946—49. 1' artilleri afd. (Kbh og Bornholm) 1949—50. Assistent i Socfri Co. Ltd., Kuala Lumpur, Malaya.

Adr.: Johore Labis Estate, Labis, Johore, Malaya.

Jacobsen, Anton F., grosserer, fhv. generalkonsul, R.Dbg., Chr.X.Fr.M., Colombia. F. 3.2.1904 i Bogota. S. af generalkonsul Frederik J. og Kaia, f. Reumert Aggerholm. G. 7.3.1936, Bogota, m. Adela Vásquez, f. 30.11.1910 i Villavencio, d. af godsejer, Rubén V. og Amalia, f. Avilés.
»Gimnasio Moderno«, Bogotá, til 1918 Højskole i de Forenede Stater (Suffield School, Conn.) 1919—20. Handelsuddannelse: Købmandsskolen, Kbh., 1920—22 og i firmaet Steinthal & Co., Manchester, 1922—23.

1919—1923 studierejse i Nordamerika og Europa. Indtråd i faderens agenturforretning i Bogotá 1923, og som medhjælper ved det danske generalkonsulat. Fuldmægtig i firmaet 1928. Dansk vicekonsul 1931—47 (fungerende generalkonsul 1943—47). Medindehaver af og meddirektør i firmaet »Frederik Jacobsen e Hijos Ltda.«, Bogotá. Agenturer etableret i 1941 som efterfølger af firmaet »Frederik Jacobsen«, etabl. i 1905.

Medlem af bestyrelsen for industriforening »Hilos Cadena S.A.«, Cali, Colombia.
Adr.: Apartado aéreo 3488, Bogotá, Rep. Colombia, S.A.

Jacobsen, Carl Werner, direktør, Barcelona. F. 28.8.1899 i Kbh. S. af musikhandler P. J. og Johanna, f. Mondt. G. 28.6.1952 i Barcelona m. Maria del Carmen Benimeli-Martinez, f. 24.3.1901 i Valencia, d. af proprietær José M. og Francisca, f. Benimeli.

Oberrealskule i Flensborg 1906—14. I lære hos Anton J. Benjamin, Hamborg, 1914—16. Tysk sanitetstjeneste i Rumænien 1917—18 (som sønderjyde, da forældrene var tyske statsborgere). Fransk militærtjeneste 1921—26. Specialuddannelse i administration. Tysk-fransk tolk. Ophold i Danmark 1899—1903 og 1919—21.

Sekretær hos handelsattachéen ved den franske ambassade i Kbh. 1927—29. Grosserer i Kbh. og Paris 1930—32. Hos Kampasax i Persien 1933—36. Direktør for et persisk handelsselskab 1936—38. Inspektør for Ungarsk Vinhus i Kbh. 1939—42. Rejseleder for American Express og Bennetts Rejsebureau. Foredragsholder.

Skrevet noveller og rejsebeskrivelser samt filmsoptagelser.

Diplom som rådgiver ved Centro Internacional de Intercambio under verdensudstillingen i Barcelona 1928.

Medailler: Croix de guerre T.O.E. Fransk Médaille Coloniale. Fransk Æreskors. Tysk Ehrenkreuz für Kriegsteilnehmer 1914—18.

Siden 1950 bosat i Barcelona. Egen virksomhed og vindyrker. Handelsfirma: Carlos Werner Jacobsen. 377 Calle de

almes, Barcelona. Egen vingård: Jalón; alle de la Duquesa (Alicante).

Jacobsen, Einer, dansk konsul, Dakar (Paris. F. 29.4.1907 i Svendborg. S. af direktør Jes J., A/S Poul Rutzou & Co. 1945 i Dakar (hustru franskfødt). Aarhus Katedralskole, Vestre Borgerdydskole. Louis Dreyfus & Cie, Kbh. & London, samt E. R. Rasmussen, Kbh. Udrejst 1929. Hos V. Q. Petersen & Cie., A. Hovedkontor i Dakar (Senegal) med filialer i alle byer i Senegal og Gambia (Brit. West Africa). Ligeledes filialer i Asablanca, Alger, Paris etc. Har været igennem Quistgaard Petersens medarbejder 1929 til dennes død i 1950. Fa. V. Q. Petersen & Cie. S.A. blev i 1938 omdannet til aktieselskab med Viggo Q. P. som administrateur delegué og Jacobsen som generaldirektør. Fører siden Viggo Quistgaard Petersens død i 1950 firmaet videre som administrateur delegué. Fa. V. Q. P. Cie. S.A. driver en betydelig import og eksportforretning i Vestafrika. Omsætning ca. 250 mill. kr. Speciale: Jordnødder; oliefabrik, sæbefabrik etc. Personlig medindehaver af A/S Afridana, Kbh. Styrelsesmedlem for det franske Statsoplysningsinstitut til indkøb af olie og oliefrø i landet SITIFAL.

Udm.: Officier Etoile Noire du Benin. St.O.31, F.Æ.4, S.V.3.
Adr.: Boulevard Pinet Laprade, Dakar, 51 Rue d'Anjou, Paris.

Jacobsen, Harald H., landbrugskonsulent, Slesvig. F. 24.9.1917, Skive. S. af advokat Jacob J. og hustru Kristine. G. 12.12.1950 i Husum m. Ilse Jürgensen, f. 3.12.1926, Husum, d. af bygm. Wilhelm J. og hustru Ilse.

Krabbesholm Højskole 1937—38; præliminæreksamen 1938; Høng Husmandsskole 1939—40; cand. agro., Landbohøjskolen, 1943.

Assistent ved Pajbjergfonden, Børkop 1943; landbrugslærer ved Brøderup Højskole 1944—46; Askov Lærerkursus 1946; assistent i Hjørring Amts Landøkon. Forning 1946—47; landbrugslærer v. Aaby øjskole 1947—50. Siden da landbrugskonsulent for Fælleslandboforeningen for Slesvig.

Adr.: Det danske Kontor, Tønder.

Jacobsen, Lydik Siegmundfeldt, professor, California. F. 17.6.1897 i Nyborg. S. af vicekonsul H. Chr. J. og Ellen la Cour egumfeldt. G. 29.6.1928 i Hollywood m. Morris Wetzel, f. 28.5.1907, d. af oculist Arthur W. og Blanche, f. Voorhees.

Realeksamen (Nyborg) 1913. B.A., Stanford University, 1921. Ph.D., Stanford University, 1927. Ingeniør hos Westinghouse 1921—24. Instruktør i Stanford 1924. Assistent professor 1926. Associate professor 1931. Professor 1936. Head of Dept. 1943 og siden 1946.

Udrejst 1917. Professor ved Stanford University, chef for maskiningeniørafdelingen siden 1946. Chef for jordskælvforskningens laboratoriet ved Stanford siden 28.

Mange videnskabelige afhandlinger omfattende svingningsteori, anvendt matematik, hygningssteori. Rådgivende ingeniør ved mangfoldige ingeniørforetagender i USA. Medlem af mange U.S. regeringskommissioner ang. seismologi, atomiske bombeeffektninger, dæmninger osv. Guggenheim fellow for study in Europe 1931—32. Fulbright professor ved Danmarks tekniske Højskole 1953—54.

Interesser: Antike håndskydeåben. Heraldik og seglsamling.

Kommandør i U.S. Naval Reserve. 1943—46 chef for Pacifikflådens svingningstekniske afdeling. President of Seismological Society of America 1953.

U.S. Commendation Medal.
Adr.: Mechanical Engineering Department, Stanford University, Calif., USA.

Jacobsen, Maria P., børnehjemsleder, (Kgl. Belønn.-med. i g. m. kr.), Libanon. F. 6.11.1882, Siim.

Sygeplejeuddannet på Sundby Hospital, Kbh. Udrejst 1907. Arbejdede 1907—14 på det amerikanske hospital i Harpoot, Lilleasien; forblev under verdenskrigen som sygeplejerske for armenierne og eneste europæiske kvinde. Stiftede 1922 K.M.A.'s danske børnehjem »Fuglereden« for nødlidende armeniske børn i Libanon. Har siden virket som missionær og hjemmets leder (for tiden ca. 200 børn).

Udenl. dek.: Den libanesiske regerings belønnings- og fortjenstmedaille i guld; guldkors i kæde fra den armenisk-gregorianske kirke; guldmedaille fra den evangeliske kirke i Libanon.

Adr.: Danish Bird's Nest, Djoubail, Libanon.

Jacobsen, Ole, direktør, civilingeniør, Gent. F. 22.1.1915 i Kbh. S. af laboratorieførstander, cand. pharm. K. A. J. og Gudrun, f. Brasch. G. 12.5.1938 på Frederiksberg m. Eva Nielsen, f. 19.11.1916 i Kbh., d. af grosserer Peder N. og Karen, f. Christensen.

1933 student (Frederiksberg Gymn.); 1938 cand. polyt., D.T.H.

1938—39 assistent (Carlsberglaboratoriet, kemisk afdeling). 1939—44 afdelingsleder, Catgut-afd. NOVO terapeutisk laboratorium, Kbh. 1944—49 laboratorieførstander, Bie & Berntsen, Kbh. 1949—52 laboratorieførstander, Gist & Spiritusfabriken Bruggevan, Gent, Belgien. Fra 1952 teknisk direktør sst. (Pressegear- og spiritusfabrik).

Adr.: 199, Chaussée de Courtrai, Gand.

Jacobsen, Oscar, ingeniør, R.Dbg., Frankrig. F. 5.5.1884 i Hals. S. af læge Jacob J. og Caroline, f. Andersen G. 12.5.1914 i Kbh. m. Julie Øst-Jacobsen, f. 10.11.1887 i Aalborg, d. af købmand Thomas Ø.-J. og Julie, f. Weiss.

Hjørring Realskole, cand. polyt. D.T.H. 1906.

Ingeniør ved K.T.A.S. 1906—08; ingeniør ved telefonselskabet Baku 1908—13; ingeniør ved entreprenørfirmaet Molot, Rusland, 1913—18; ingeniør ved Indust.

Trading Co., Kbh., 1918—20; ingeniør ved Petrol. »Dabrowa«, Paris, 1920—30; selvstændig repræsentation, Paris, 1930—37; Ingeniør ved F.L.Smidt & Cie. 1937. Adr.: 9 R. du General Leclerc, Triel-Sur-Seine (S. & O.), Frankrig.

Jacobsen, Robert, billedhugger, Frankrig. F. 4.6.1912 i Kbh. S. af skorstensfejermester Robert A. J. og Ingrid, f. Pettersen. G. m. Dot Pedersen, f. 25.11.1917 i København, d. af E. V. P. og Agnes, f. Sørensen.

Udrejst 1947. Udstillet på de fleste officielle danske udstillinger i udlandet med gruppe Denise René i Frankrig, Belgien, Italien, Holland, Schweiz, Norge, Sverige, Finland og Island. Separatudstillinger i Danmark, Belgien og Frankrig.

Interesser: Medvirket i dokumentarfilmen »Flugten« og »Hjertetyven«. Sammen med Mogens Kruse lavet filmen »Realitet A«.

Medlem af »Dansk Komite i Paris«. Medlem af komiteen »Det danske Hus i Paris«.

Adr.: 20 Rue Dela Tuilerie, Suresnes/Seine, Frankrig.

Jacobsen, T. S., professor, Seattle. F. 6.2.1901 i Nyborg. S. af vicekonsul H. Chr. J. og Ellen Siegmund. G. 26.12.1950 i Seattle med Evelyn Brandt, f. 8.10.1906, Murdock, Minn., USA, d. af bankkasserer Albin T. B. og Effie, f. Olson.

Mellemsk.eksamen, Høgstrøm Skole, Nyborg, 1914. Graduate Palo Alto High School, Calif., 1918. B.A., Stanford Univ., 1922 Ph.D. Univ. of Calif. 1926.

Udrejst 1916. Lick Observatory Fellow 1923—26. Assistant sst. 1926—28. Assistent professor i astronomi ved University of Washington 1928—41. Assoc. prof. sst. 1941—52. Professor sst. 1952.

Ca. 25 artikler i forskellige astronomiske tidsskrifter.

Interesser: Mineralier, musik.

Adr.: Department of Astronomy, University of Washington, Seattle 5, Washington, USA.

Jacobsen, Thorkild, professor, dr. phil., Chicago. F. 7.6.1904 i Kbh. S. af professor C. L. J. og Gerda, f. Jensen. G. 1' gang 16.9.1927 m. Rigmor Sehroll, f. 26.1.1902 i Odense, død 1947, d. af læge Gustav S. og Elisabeth, f. Götzsche; 2' gang 11.8.1949 m. Joanne Poole, f. 29.11.1908 i Caldicot, England, d. af James og Mary Jane, f. Fougère.

Student (Metropolitanskolen) 1922, mag. art. (semitisk filologi) 1927; studierejse til USA (Fellow of Scandinavian-American Foundation) s.a.; ansat som assyriolog ved Iraq Expedition of The Oriental Institute 1929—37, ledede udgravningen af Sankeribs Aquædukt ved Jerwan 1932—33 og udgravninger i Ischchali 1935—37; Research Associate (instructor) ved The Oriental Institute of The University of Chicago 1937; dr. phil ved Kbh. Universitet 1939; Assistent professor ved The University of Chicago 1942, Associate

professor smstds. 1944; professor smstd 1946; Chairman Department of Semit Languages and Literatures 1946—48; direktør for The Oriental Institute 1948—48; Dean, Division of the Humanities University of Chicago 1948—51; amer. kantsk statsborger 1944.

Korresponderende medlem af Societas Orientalis Fennica 1949; medlem af D. kgl. danske Videnskabernes Selskab 195

Litterære arbejder: Sennacherib's Aqueduct at Jerwan (s.m. Seton Lloyd, 1935 Cuniform Texts in The National Museum Copenhagen) (1939); The Sumerian King List (Disputats 1939).

Adr.: 1326 Madison Park, Chicago 1 Ill., USA.

Jakobsen, Ejnar Raae, vicekonsul Colombia. F. 31.10.1913 i Madum søg Vestjylland. S. af amtsskolekonsuler Jacob J. og Nielsine, f. Christensen Raau Ugift.

Herning højere Almenskole, Hernim Handelsskole. Uddannet bog- og papirhandler fra Henrik Erichsens bog- og papirhandel, Herning. Agentur og inportvirksomhed i Kbh. 1938—47.

Udrejst 1947. Fra 1952 medindehaver i Emil F. Bogström & Cia Ltda. (grl. 1936 Repræsenterer Bing & Grøndahl og A/ Titan.

Interesser: Malerier, sejlsport.

Dansk vicekonsul.

Adr.: Carrera 45 no 36-18, P.O.Box 49 Barranquilla, Colombia.

Jakobsen, H. S., skibsmægler, Helsingfors. F. 23.7.1913, Solbjerg, Mors. S. i førstelærer J. C. J. og Maggie, f. Sonn G. 15.6.1945 i Helsingfors m. Harri Henriksson, f. 1.6.1916 i Helsingfors, d. i enkefru Sofia H., f. Wikholm.

Student (Sorø Akademi) 1932. Højet Handelsskole fra Niels Brocks Handelskole. I Rederiet J. Lauritzen 1934—3 I Finland siden 1.5.1936. Flere ophold England, Holland, Tyskland 1938—50 i videre shippinguddannelse.

Medejer af A/B Finnish Chartering Co Helsingfors (etabl. 1923). Daglig leder (prokurist) i samme fra 1936.

Interesser: Smalfilm, fotografiering, havbrug og geologi.

Sekretær i Dansk Klub i Helsingfors 1947—50, næstformand i samme 1952—5 formand i samme 1953.

Adr.: Tavaststjernag. 3, Helsingfors.

Jansen, Erik J., filialbestyrer, Bangkok. F. 28.5.1916, Hellerup. S. af prokurist J. E. J. og Anna f. Nielsen. (17.4.1948, Slagelse, m. Edith Jensen, 8.5.1950, Slagelse, d. af guldsmed E. W. I og Emmy, f. Sievers.

Student (Øregaard Gymnasium) 1934.

Ansæt ved Det Østasiatiske Kompagn Kbh. fra 1934. Til Kompagniets Bangkok filial 1939. Manager for filialens datter selskab »The Oriental Stores Ltd.« 194. Prokurist 1.1.1950, underdirektør 1.1.1951; filialbestyrer 1956.

Tidl. medlem af bestyrelsen for Dans

anfund, Bangkok, Bangkok Nursing Home og Protestant Cemetery Committee, Bangkok.
 Adr.: The East Asiatic Company Ltd., Bangkok.

Jarl, Viggo, billedhugger, Cannes A.-M.), R., DM., p.p. F. 28.11.1879 i Kbh. af konferensråd Vilhelm Jørgensen ogustru, f. Plenge. Ugift.

Student (privat dimitt.) 1899. Udstillede første gang 1900; bosat i Rom 1901—03 og r elev af Ségoffin; medstifter af De frie billedhuggeres udstilling og formand for samme indtil sin afrejse til Paris 1904.

Hovedværker: En Fodboldspiller (1901); Kristus i Getsemane (1901); De knækkede finger (1904, Kunstmuseet); Tietgen (1908, Kongens Have i Odense); La folie de Abime (1908); Mauvaise pensée (1909, Kunstmuseet); Statue pathétique (1910, Villa Itzoura, Biarritz); Thomas Kingo 1910, Frederikskirken); Niels Finsen 1910, til Lysinstituttet); Portrætbuste af Tietgen (Kbh. Rådhus); Narcissus (Megries, Tunis); Abyssinier (Musée de Luxembourg, Paris); Fronton på herregården Sødal; Sejrhæren fra Marathon (Gruppe, Aarhus Stadion); Peder Palladius (Frederikskirken); Knud den Hellige (Frederikskirken); Hans Tavsen (1929, Frederikskirken); Jesper Brockmann (1933, Frederikskirken); Statue af en Huguenot 1950, Fort Royal, Cannes).

Udenl. Ordener: F.E.L.4; S.V.2.
 Adr.: Villa Pin de la Danse, Cannes, M.

Jebesen, Hans Jacob, skibsreder, Hongkong. F. 27.6.1921 i Kiel. S. af skibsreder Jacob F.C.J. og Käthe, f. Bock. Ugift. Studentereksamen fra Deutsches Gymnasium, Aabenraa, 1940.

Udrejst Hongkong 1947. Medindeh. af firmaet Jebesen & Co., Hongkong (etabl. 1951) med filialer i Shanghai og Tientsin. Ledindehaver af firmaet Jebesen & Co., Aabenraa, Danmark. Medlem af bestyrelsen Rhederi M. Jebesen A/S, Aabenraa, Danmark (etabl. 1878). Medindehaver af firmaet Jebesen & Jessen, Hamborg. Verdienstkreuz der Deutschen Bundesrepublik, 1953.

Adr.: Jebesen & Co., P.O.Box 97, Hongkong.

Jebesen, Michael, skibsreder, Hongkong. F. 13.9.1911, Aabenraa. S. af skibsreder J.F.C.J. og Käthe, f. Bock. Ugift. Studentereksamen i Flensborg 1929.

Udrejst til Kina 1933. Medindehaver af firmaet Jebesen & Co., Hongkong (etabl. 1895) med filialer i Shanghai og Tientsin. Medindehaver af firmaet Jebesen & Co., Aabenraa, Danmark. Medlem af bestyrelsen Rhederi M. Jebesen A/S, Aabenraa, Danmark (etabl. 1878). Medindehaver af firmaet Jebesen & Jessen, Hamborg. Rote Kreuz Medaille, II. kl., 1939. Verdienstkreuz der Deutschen Bundesrepublik, 1953.

Adr.: Jebesen & Co., P.O.Box 97, Hongkong.

Jensen, Aage, planter, Indonesien. F. 18.8.1906, Tjæreby ved Randers. S. af tømrermester Jens J. og hustru Julie. Ugift.

Realskole, derefter handelsskole. Udrejst 1928. Siden 1/6 1929 Head Manager ved Celebes Landbouw Maatschappij, N.V., gummii, kaffe og kapok.

Adr.: Balombissie/Balangiri/Palangisang Estates, Teromolpos 45, Makassar, Indonesia.

Jensen, Alfred, professor, Seattle. F. 30.9.1894, Esbjerg. S. af snedkerm. J.P.J. og Ane, f. Christensen. G. 12.1.1955, Des Moines, Iowa, m. Vera Løding.

Esbjerg Handelsskole. Reserve Officers Training School, Camp Grant, Ill. University of Washington, Seattle, B.Sc., 1923; M.Sc., 1937.

Kontorist hos Jessen & Olsen, Esbjerg 1909—11. Udrejst 1911. Siden 1930 professor of Architectural Engineering, University of Washington, Seattle, Washington.

Har udgivet: Moment Equations, 1937 Applied Mechanics, 1941; Elementary Statics and Strength of Materials, 1943; Applied Engineering Mechanics, 1947; Elementary Strength of Materials, 1951; Statics and Strength of Materials, 1954.

Interesser: Farvefotografi, rejser. Interesseret i studium af problemer vedr. verdensfred og verdensøkonomi.

Vicè president, Faculty Men's Club, University of Wash., 1938.

Medlem af Amer. Soc. for Engineering Education, Amer. Soc. of Civil Engineers, Amer. Ass. of University Professors Faculty Club, University of Washington.

Adr.: Architecture Hall, University of Washington, Seattle, Wash., USA.

Jensen, André, præst, R., Rio de Janeiro. F. 13.9.1875, Tirstrup, Djursland.

Skolegang i Danmark og i staten Sao Paulo. Uddannet ved de evangeliske seminarier i Rio de Janeiro og Sao Paulo.

Udrejst 1886. Ordineret som præst 1901; knyttet til to kirker i Rio; foretog samtidig flere rejser i Brasiliens indre for at oprette nye kirker. Påbegyndte gudstjenester for den skandinaviske koloni i Rios methodistkirke, fra 1923 i forbindelse med D.K.U. Alsked som præst 1951. Er nu sproglærer privat og til forberedelse af universitetsstudier (græsk, latin, fransk og engelsk).

Deltog 1925 som eneste delegeret fra Latinamerika i »Universal Conference of Christianity«, Stockholm. Kirkelige og sprogpædagogiske publikationer.

Adr.: Rua Joaquim Palhares 149, C. 11, Rio de Janeiro, Brasil.

Jensen, Anker W., gen. superintendent, Chicago. F. 19.11.1904 i Kbh. S. af frihavnsfunktionær Christian J. og Johanne Michael. G. Chicago, m. Sigrid Fossum, f. 25.1.1903 i Mysen, Norge, d. af jernbanefunktionær Ole Fossum og Johanne, f. Gryte.

Sølvgedes Kommuneskole. Udlært værk-tøjsmager hos A/S Laur. Knudsen, mek.

Etabl. Kbh. 1918—23. Teknisk Aften-skole, Kbh. 1918—23.

Værktøjsmager, Western Electric Co., 1927—32. Formand, Midwestern Tool Co., 1936—41. Bestyrer Tool Craft Co., 1941—46. Medindehaver af Diversey Machine Co., 1946—50 (kuglepennefabrikant). Siden 1.11.1954 General-superintendent, kvalitets-kontrolafdelingen, Aircraft Engine Division (Ford Motor Co., Chicago) (fabrika-tion af jetflyvemaskinemotorer).

Var den første amerikanske fabrikant, der udarbejdede og fremstillede en billig kvalitetskuglestift for kuglepennene, 1946. Opnåede en produktion af 60.000 kugle-penne om dagen i mere end to år. Kugle-pennefabrikanten anvender stadig »Anker-princippet« ved fremstillingen af kugle-stifter. Fremstillede i de Forenede Stater den velkendte kuglepenn »Rollif« (1947); i Danmark »Junior« (senere indgået).

President for den dansk-amer. Atletik-klub, Chicago, 1940—43. President for »Dania Society«, Chicago, 1948—50. Nu-værende president for Society of Danish Old Peoples Home, Chi. Æresmedlem af den dansk-amer. Atletikklub, Chicago. Æresmedlem af »American Society of Tool Engineers«.

Adr.: 189 North Marion Street, Oak Park, Illinois, USA.

Jensen, Axel G., direktør, civilingeniør, Summit, N.J., USA. F. 17.2.1896 på Frdbg. S. af snedkerm. S. P. Jensen og hustru Kirstine, f. Pedersen. G. 9.10.1926 m. Florence J., f. 12.2.1899 i London, d. af dekoratør William Hodges og hustru Grace, f. Browne.

Student (Schneekloths Skole) 1914; cand. polyt. (svagstrøm) 1920; assistent ved Polyteknisk Lærestanstalt hos professor P. O. Pedersen 1920—21; studeredc ved Columbia University, New York 1921—22; forskningsingeniør ved Western Electric Company, New York 1922—25, ved Bell Telephone Laboratories, Inc., New Jersey fra 1925 og direktør for samtlige Bell-Laboratoriernes fjernsynsforskning fra 1952; har arbejdet med radioforskning 1922—30 (i tiden 1926—30 for Transatlantisk Radiofoni, London), med Koaxial kabel-forskning 1930—38, med fjernsynsforskning 1938—51.

Formand for Standardkomiteen i Institute of Radio Engineers fra 1951; medlem af bestyrelsen (governor) for Society of Motion Picture and Television Engineers fra 1952; engineering vice president for samme 1954—55; medlem af U.S. Executive Committee of C.C.I.R. (International Radio Consultative Committee) fra 1952.

Tildelt G. A. Hagemanns guldmedaille 1952 og David Sarnoffs guldmedaille 1952.

Har udtaget 10 amerikanske patenter vedr. radio og electronics og har skrevet mange artikler i amerikanske tekniske tidsskrifter.

Adr.: Club Drive, Countryside, Summit, New Jersey, USA.

Jensen, Erik, fabriksleder, Sydney. F. 22.5.1929, Gentofte. S. af fuldm. Jens J. og Meta, f. Petersen. Ugift.

Realeksamen (Øregård Gymnasium 1946. 3-årig handelsuddannelse i Ø.K. Kbh. samt Købmandsskolen og Handels højskolen, 1946—49.

Udrejst 1950. EAC Singapore. Herfra transfereret til Sydney 1954. Leder a malingsfabrik: Blundell, Spence & Co Ltd.

Adr. Blundell, Spence & Co. Ltd., Sydney, N.S.W., Australien.

Jensen, Erik H., laboratorieførstander dr. pharm., Michigan. F. 27.6.1924 i Fredericia. S. af pens. overportør Alfrede M. J. og Clara, f. Sørensen. G. 8.10.1946 i Fredericia m. Alice Olesen, f. 11.1.1927 Esbjerg, d. af købmand Ansgar O. og Hedwig, f. Winther.

Student (Fredericia Gymn.) 1942; discipel, Axelortv Apotek, Fredericia, 1944—45; cand. pharm., D.F.H., 1954.

Soldat v. ingeniørregimentet, 1948—49 analytiker ved A/S Nordisk Droge- og Kemikaliefors. 1949—50, The Upjohn Co. Kalamazoo, Mich. 1950—54. Siden da laboratorieførstander i farmaci ved samme firma.

Doktordisputats: A Study on Sodium Borohydride.

Adr.: The Upjohn Company, Dept. o Pharmacy, Kalamazoo 99 (P.O.Box 831) Mich., USA.

Jensen, Harald Ingemann, geolog dr. sc., Brisbane. F. 12.6.1879 i Aarhus S. af N. G. Jensen og Clara, f. Nielsen Til Australien med forældrene 1885 Public School, Caboolture, Queensland Grammar School, Brisbane; University of Sydney, B.Sc. 1902, D.Sc. 1908.

Stipendiat ved Linnean Society of New South Wales 1903—08; jordbunds-ekspert ved landbrugsministeriet i N.S.W. 1908—12; over-geolog i Northern Territory of Australia 1912—16; stats-geolog for Queensland 1917—22; rådgivende geolog (miner og olier) i Brisbane siden 1922.

Har foretaget omfattende geologiske videnskabelige og praktiske undersøgelser på rejser i Syd-Australien, Victoria, New Zealand, Nord-Territoriet, New Guinea Samoa-Øerne, Fijii-Øerne, New Caledonia og New Guinea.

Har udgivet en lang række videnskabelige afhandlinger og politisk-økonomiske arbejder, deriblandt »The Rising Tide« (udgivet af »The Worker«, Sydney 1908). en fremstilling af arbejderpartiets ideer.

Socialistisk kandidat ved flere valg til det australske senat.

Adr.: Attewell Street, Nundah, Brisbane, Qld., Australien.

Jensen, Henning, direktør, Melbourne F. 31.5.1905 i Vedbæk. S. af tømrerm. Axel J., Trørød, og Emma J. G. 8.3.1921 m. Alice Gunness, f. 29.5.1905 i Kbh., d. af repr. Hans G. og Marie G.

Vedbæk Skole, Bloch & Behrens, Kbh.

Efter 10 år i fa. Bloch & Behrens. udsendt 1931 til Australien som uldind-køber for dette fa. og leder nu dets australske filialer.

Direktør for Bloch & Behrens (Aust.) Pty. Ltd., Melbourne, Sydney, Brisbane og Perth. Uldeksportører.

Fg. konsul for Danmark i Victoria 1941—1946. Leder af »Frit Danmark« i Victoria under sidste krig.

Adr.: 83-89 William Str., Melbourne.

Jensen, Holger, ingeniør, Baltimore. F. 27.8.1875 i Thisted. S. af Jens Ole Jensen og Caroline, f. Petersen. G. 2.6.1897 i Cleveland, Ohio, m. Margaret Harrison, f. 15.9.1874 i Southport, England, d. af James Harrison og Annie H.

Thisted borgerskole, Aalborg borgerskole, Aalborg tekniske skole.

Udvejst 1891. Autoriseret inspektør af dampkedler i: Maryland, Massachusetts, Ohio, Pennsylvania og Wisconsin. I Cleveland, Ohio 1891—1906. Pittsburgh, Penn. til 1913. Siden da i Baltimore, MD. Ansat i Cleveland Electric Railway Co. Elektriker og maskinmester i 9 år. Goodrich Social Settlement House 5 år. I Pittsburgh inspektør for Maryland Casualty Co. 7 år. Fratrådt 1947.

Udvalgt af De Forenede Staters regering som sikkerhedsdirektør for staten Maryland for Civil Works Administration for vinteren 1933—34.

Honorary Life Member-Safety Engineering Club of Baltimore i 1946. Life Membership-American-Society of Safety Engineers, 1953.

Adr.: Broadview Apartment No. 105, 116 W. University Parkway, Baltimore 10, Md., USA.

Jensen, J. K., ornitolog, New Mexico. F. 23.10.1876 i Skjæring ved Kaløvig. S. af gdr., smed Rasmus J. og Maren J. G. 1.11.1907 i Dedham, Mass. m. Valborg, f. Iversen, f. 18.7.1887 i Aarhus, d. af smed Carl I. og Carolina, f. Nielsen.

Sabro Skole pr. Mundelstrup. Realeksamen (Hinnerup Realskole) 1894. Tømrerlærling hos Hansen og Jensen i Aarhus. Teknisk Skole i Aarhus, 1896—98. B. Sc. University of New Mexico, 1940.

Udvejst 1904. Lærer U.S. Indian Service, Wahpeton, N.D., Santa Fé, New Mexico, 1916—27. Santa Fé City Schools 1927—46. Derefter pensioneret.

Publikationer: »Nesting Birds of Wahpeton, N.D.«, »Nesting Birds of Northern Santa Fé County, N.M.«, »Red-tail Hank hills rattlesnake«, »Broadkilled Hummingbird bathes in swift Mountain Stream«. »Late Nesting of Scaled Quail«. »The Piñon Jay and its neighbours«. »Dangerous experiences of a N.M. ornithologist« m. fl.

De fleste artikler trykt i amer. videnskabelige magasiner, en del i England.

Interesser: I sin tid: fuglægg (havde en samling af 9000 fuglægg fra hele jorden). Nu: frimærker.

I flere år tilknyttet New Mexico University som »special teacher« i ornithology. Har i Santa Fé fanget og ringmærket ca. 3500 fugle af ca. 60 arter.

I danske aviser offentliggjort beretning om, hvordan han lærte indianerne male

(er blevet en stor indtægtskilde for de røde).

Adr.: 127 Mesa Verde, Santa Fé, New Mexico, USA.

Jensen, J. Peder, fhv. d. konsul, direktør, R. af Dbg., Lübeck. F. 4.10.1888, Lime, Randers amt. G. 15.9.1912 i Berditschew ved Kiew m. Marie Alexandrowna Lukianovitz, f. 15.10.1888 i Kowel.

Uddannelse på F. L. Smidth & Co.'s Maskinfabrik, Valby.

Siden 1912 direktør for F. L. Smidth & Co.'s Maskinfabrik i Lübeck.

Kgl. dansk konsul 1953—56.

Adr.: F. L. Smidth & Co. G.m.b.H., Lübeck, Postbox 277.

Jensen, Jørgen E., direktør, Buenos Aires. F. 6.3.1915 i Aarhus. S. af købmand Erik Jensen og Thora, f. Jørgensen. G. 17.12.1953 i Buenos Aires m. Anna Lange, f. 30.4.1914 i Waxholm, Sverige, d. af kunstmaler Erik Lange og Marguerita, f. Kronberg.

Lærling (manufaktur) Fredrik Møller, Skanderborg. Niels Brock's Handelsskole 1934—36, højere handelsskolen 1936.

Udvejst Argentina 1936. Direktør i Nielsen, Olsen & Cia. Ltda. S.A., uldeksport, Buenos Aires.

Adr.: Lamadrid 1920, Buenos Aires, Rep. Argentina.

Jensen, Jørgen Volmer, direktør, vicekonsul, East London, S. Afrika. F. 18.4.1900 i Kbh. S. af oberst J.O.J. og Magna. J. G. 10.4.1929 i Mossel Bay, S. Afrika, m. Sylvia Truby, f. 16.9.1904, Fauresmith, S. Africa, d. af postm. Peter T. og Lilly T.

Mellemskoleksamen, Henrik Madsens Skole, 1916.

Siden 1927 i det amerikanske firma Massey-Harris afd. i S. Afrika: Potchefstroom, Bethlehem, Maritzburg, Durban, Nakuru (Kenya). Siden 1945 Branch Manager, Massey Harris Co. (SA) Pty. Ltd., East London. Fabrikanten og importøren af traktorer og alle landbrugsmaskiner.

Interesser: Frimærkesamler, kunstner, golfspiller.

Kgl. dansk vicekonsul.

Adr.: 25 Paterson Street, P.O.Box 496, East London, S. Africa.

Jensen, Knud Forum, direktør, konsul, R. af Dbg., Colombia. F. 4.8.1897 i Vejle. S. af fotograf H. P. Jensen og Karen, f. Petersen. G. 20.10.1928 m. Héléne Thorin, f. 2.12.1907 i Bogota, d. af Ernest T. og Elisa, f. Cuervo.

Realskoleksamen (Vejle Realskole). Købmandslære hos H. C. Huus, Nakskov. Handelsskoleksamen, Nakskov.

1919—21 bogholder i Guayaquil, Ecuador. 1921—27 direktør, Huth & Co., Manizales, Colombia. 1927—29 direktør, Huth & Co., Armenia, Colombia. 1930—31 direktør, La Vienes, Cali, Colombia. Siden 1931 direktør hos K. F. Jensen & Co. S.A., Cali (etabl. 1931), datterselskab af Vestindisk Handelskompagni A/S, Kbh. Indehaver

af Hacienda Madroñal, Calima, Colombia (kvægavl og landbrug).

Medstifter af Cementos del Valle S.A., Frutera Colombiana Ltda., Auto-Cali S.A., K. F. Jensen & Cia, S.A., alle i Cali.

Bestyrelsesmedlem Cementos del Valle S.A., Eternit Pacifico S.A., Industrias Metalicas S.A., Auto-Cali S.A.

Medalje »Sebastina de Belalcazar«.

Adr.: Avenida de Colombia No. 11-10. Postadr.: Apartado Aereo No. 99, Cali, Rep. Colombia.

Jensen, N. Max, ingeniør, direktør, London. F. 6.11.1894 i Randers. S. af restauratør Hans J. og hustru Margrethe, f. Sørensen. G. 1' (1919) m. Agnes J., d. af folketingsmand M. Mortensen; 2' (1935) m. Kathleen J., d. af politinspektør J. Campbell og hustru Ann, f. Towers.

Udlært i maskinfaget; maskinisteks. 1912; konstruktøreks. 1913; konstruktør i Akts. Frichs, Aarhus 1913—18 (i England 1915—18); ingeniør i F. L. Smidth & Co., New York, 1918—19, London 1919—21; direktør for West Hydraulic Co., Ltd., Luton 1921—26, for F. L. Smidth & Co., Ltd., og Building & Insulating Material Co., Ltd., London fra 1924, for Tunnel Portland Cement Co., Ltd., London fra 1929 (adm. direktør (Managing Director) fra 1935), for Essex Sack Co., Ltd., London fra 1930 og for F. L. Smidth & Co., Akts., Kbh. 1945; næstformand i bestyrelsen for Tunnel Portland Cement Co., Ltd., 1932; medlem af bestyrelsen for The East African Portland Cement Co., Ltd., Nairobi fra 1933, for Ribblesdale Cement Ltd., Sheffield 1936—49, for Helwan Portland Cement Co., Ltd., Cairo fra 1944, for Cement Investments Akts., Kbh. fra 1948 og for Caribbean Cement Co., Ltd., Jamaica fra 1949; formand i bestyrelsen for The Clyde Portland Cement Co., Ltd., Glasgow fra 1933, for Tunnel Asbestos Cement Co., Ltd., London 1935, for Cement Ltd. Dublin 1936, for Tunnel Portland Cement Co. Ltd., fra 1940 og for F. L. Smidth & Co. Akts., Kbh. fra 1945.

Optaget som medlem af Dansk Ingeniørforening 1930.

Adr.: Tarras, Camberley, Surrey, England.

Jensen, Paul E., finansrådgiver, Ottawa. F. 19.10.1892. Næstved. G. m. Audrey Louise Robinson.

Teknik Skole, Kbh. og Aarhus. 1908—14 ved gartneri og landbrug i Canada. 1914—17 krigstjeneste i England, Belgien og Frankrig; 1918—28 ansat ved Dept. of National Revenue; 1928—36 first officer, customs and immigration, Int. Airport, St. Hubert, Que.; 1936—38 leder af Fur-Jen Mfg. Co. Ltd., Bristol, England; 1938—45 i privat erhverv i Canada, sidst ved Saguenay Terminals Ltd. (maritimt afd. af Aluminium Co. of Canada Ltd., Montreal). Siden 1946 commodity officer, Manufactured Products Section, Dept. of Trade and Commerce, Ottawa.

Udenl. dek.: 1914—15 Star; General Service Medal; War Service Medal.

Adr.: 60 Fairmont Ave., Ottawa, Ont., Canada.

Jensen, P. C., Chr.X.Fr.M., præst, redaktør, Nebraska. F. 22.10.1887 i Sdr. Stenderup. S. af arbejdsmand J.C.J. og Bertha, f. Beck. G. 7.6.1916 i Audubon, Iowa, m. Kirsten Schmidt, f. 6.5.1888 i Audubon, Iowa, d. af farmer N.C.N.S. og Maren, f. Ludvig.

Sdr. Stenderup Almueskole. Landskole Audubon, Ia. Byskole i West Branch, Ia., Dana College, Blair, Nebr. 1906 og 1909—13. Trinitatis teologiske Seminarium, Blair Nebr. 1913—16

Udrejst 1900 til Audubon, Iowa, sammen med moderen (faderen døde i 1892). Tjenestekarl hos farmere i Audubon County, Ia. og i West Branch, Ia. Ordineret præst 18. juni 1916 i Den Forenede danske ev. lutherske Kirke i Amerika. Missionspræst i Pocatello, Idaho 1916—18; ved Ansgar danske Kirke i San Francisco 1918—19; missionspræst i Livermore, Hayward, Petaluma, Calif. 1919—21; præst i Exira-Hamlin, Ia. 1921—29; i Sidney, Montana, 1929—38; i Kennard, Nebr., 1938—44.

Ejer af Jensen Travel Agency, Blair, Nebr. Kontor i Lutheran Publ. House (etabl. 1947).

Redaktør af Den Forenede ev. luth. Kirkes danske organ »Luthersk Ugeblad« 1938. Statistiker i samme kirkesamfund 1933, historiker sst. 1946.

Samler af kirkesamfundets historiske arkiv ang. dansk luthersk kirkearbejde i Amerika og dansk-amerikanere i almindelighed. Talrige bladartikler desangående.

Kredsformand for Dakota Kreds af Den for. dansk ev. luth. Kirke 1931—38. Formand for kirkesamfundets historiekomité 1938. Medlem af The Lutheran Editors Conference.

Adr.: Rev. P. C. Jensen, 401 So. 4th St., Blair, Nebr., USA.

Jensen, Peter L., direktør, R., Chicago. F. 16.5.1886 ved Stubbeboing. S. af lods Sandvig J. og hustru Hansine, f. Petersen. G. 2.7.1929 m. Malvina Opliger, f. 16.2.1901 i Minnesota, d. af statskreditcheff Edwin O. og hustru, Calista, f. Johnson.

Præliminæreks. (N-Alslev Realskole); ansat på Valdemar Poulsens laboratorium 1903; assistent på Lyngby radio-station 1905—09; byggede flere trådløse stationer (Valdemar Poulsens system) i Californien 1910; opfandt elektro-dynamiske telefonmodtagere 1911; oprettede Commercial Wireless and Development Co. sammen med E. S. Pridham 1911; opfandt den højtaltende telefon (Magnavox) 1915; stiftede The Magnavox Co. 1917; opfandt støjfri (anti-noise) telefonmikrofoner 1917; konstruerede Magnavox til brug som højtaltende modtager for radiotelefon 1920; chef-ingeniør i Commercial Wireless and Development Company og Magnavox Co. 1911—25; President of Jensen Radio Manufacturing Co. 1926—40; President of Jensen Industries Inc. fra 1942; consulte-

rende ingeniør, radio og radar, for U.S. krigsproduktionsråd, Washington, D.C., 1942—45.

Udnævnt til æreslods i den danske lodsförening.

Biografi: »Jensen«, Højtalerens Opfindere (Kbh., 1948).

Adr.: 5025 Grand Avenue, Western Springs, Ill., USA.

Jensen, S. J. F., civilingeniør, Durban. F. 16.9.1893, Aarhus. S. af postm. C. M. Jensen og hustru Anna Margrethe, f. Sørensen. G. 29.8.1932 i Harbin, Manchuria, m. ingeniørkemiker Muse J., d. af dr. vetr. A. S. Meschersky og hustru Marie.

Student (Aarhus) 1911; cand. polyt. 1916; ansat i Akts. De Danske Sprængstoffabrikker 1916—17, i Bech, van Siclen & Co., New York 1918, i De Norske Aerolit- og Fængthæftfabrikker 1919; driftsbestyrer for Østasiatisk Kompagnis Tannin-fabrik i Hankow 1920—21; oprettede sammen med en kompagnon The Hankow Chemical Laboratory 1921; eneindehaver af dette firma 1925; afdeling i Shanghai, S. J. F. Jensen, Chemical Laboratories, Shanghai branch 1929—36; hon. konsul for Finland i Hankow 1929—40; Surveyor and Analyst for China to Egg Patents Ltd. (London) and Licensees 1940; eget laboratorium i Shanghai 1940—45; direktør for Asiatic Yeast Works, Ltd., Shanghai 1945—49; hjemrejst 1949; bosat i Sydafrika fra 1951; ansat som Research Officer i South African Council for Scientific and Industrial Research, National Chemical Research Laboratory, Pretoria 1951, som Chief Technical Department i Waterberg Co-operative Agricultural Co. Ltd., Nylstroom, Transvaal fra 1952.

Analyst and Chemist to The Hankow Committee of Foreign Chambers of Commerce 1922; formand for Dansk Handelskammer i Hankow 1926—29; medlem af The Hankow Committee of Foreign Chambers of Commerce til 1929; medlem af The American Society for Testing Materials og dettes Committee on Preservative Coatings for Structural Materials; kemisk konsulent for provinsregeringen i Wanh-sien, Szechwan og leder af The Wanh-sien Municipal Testing Bureau 1931—35.

Fik antaget en afhandling »Method for the Analytical Determination of Antimony and Arsenic in Antimony Regulus« på World Engineering Congress i Tokyo 1929; har udtaget patenter på en metode til degummering af ramie og opfundet en metode til tørring af bagerigrør.

Udenl. orden: Fl. H. R. 31.

Adr.: p. t. Twine's Hotel, Gardiner Str., Durban, South Africa.

Jensen, Sven Borup, R. af Dbg., bankdirektør, New York. F. 5.2.1903 i Silkeborg. S. af træhandler Marius J. og Johanne, f. Sørensen. G. 5.3.1932 i Paris, m. Andrée Got, f. 7.1.1904 i Paris, d. af assurandør Louis G. og Georgette, f. Le-roux.

Real- og Handelsskole.

Udrejst 1922. Assistant vice president, The National City Bank of New York. Adr.: 55 Wall St., New York, N. Y., USA.

Jensen, Svend direktør, London. F. 8.8.1903 i Kbh. S. af fuldm. Carl J. og Alexandra, f. Petersen. G. 3.5.1929 i Marbleborough House Chapel, London, m. Else Garde, f. 22.6.1905 i Standholt, Lyndelse, d. af gdr. P.J.S. Garde og Ellen, f. Rasmussen.

Tiltrådt tjeneste i DFDS, Kbh., 1. sept. 1919. Forflyttet til selskabets London afdeling 1926. Siden 1947 direktør for The Danish Tourist Bureau Ltd.

Adr.: Denmark House, 71/72 Piccadilly, London W. 1.

Jensen Thorvald, R. af Dbg., sadelmagerm., Oslo. F. 22.5.1896 i Vraa. S. af husmand Thomas C. J. og Else, f. Nielsen. G. 19.12.1926 i Oslo m. Karla Hansen, f. 9.8.1902, Alslev-Taagerup, d. af tørm. Chr. H. og Martha H.

Kommuneskole, Læretid begyndt i Vraa, afsluttet i Aalborg med vogn og bilarbejde som speciale. Teknisk aftenskole. Svend i Aalborg, Slagelse, Kbh., Thisted og Viborg fra 1914—17. Aftjent værnepligt i Aalborg, Esbjerg, Viborg og Aalborg 1917—19. Arbejdede i Aalborg, Kbh. 1919—23; i Oslo siden da.

Egen sadelmagerforretning startet i 1929 i Oslo, under navn: Thv. Jensen, Salmaker. Startede i 1951 firmaet: Mitrex Autokonfeksjon A/S.

Formand i Dansk Samfund i Oslo 1930—1951, nu næstformand. Medlem af styre og svendeprovnevnd i Oslo Salmakerlaug.

Adr.: Waldemar Thranesgate 86, Oslo.

Jensen, Vagn, direktør, konsul, Free-town, Sierra Leone. F. 8.7.1923 i Kbh. S. af toldvagnm. C.P.J. og hustru, f. Hangaard Sangill. G. 11.8.1946 i Draaby Kirke, Jægerspris, m. Sonja Andersen, f. 3.8.1925 i Jægerspris, d. af bagermester Ejvind A. og Helga, f. Møller.

Slagelse højere kommunale Almenskole. Forretnings- og shippingsuddannelse i ind- og udland.

Startede firmaet Vagn Jensen & Co., Dronningegården 35, 1946, Vagn Jensen A/S, Oslo, 1951, overtog J. P. Holmen, Ltd. og Liberian Coldstores Ltd., 1952; startede Scandinavian Shipping Agencies Ltd, Accra og Takoradi 1954.

Direktør for disse selskaber.

Kgl. norsk konsul i Sierra Leone fra 1952.

Adr.: 9, Gloucester Street, P.O.Box 130, Freetown, Sierra Leone, B.W.A.

Jerne, Th. C., direktør, Rotterdam. F. 13.4.1905 i Malmø. S. af direktør, dr. H. J. Jerne og hustru, f. Lindberg. G. 4.3.1937 i Rotterdam m. Nella Keyzer, f. 28.9.1912, Rotterdam, d. af D.N.K. og hustru, f. Pettersen.

Student (Rotterdam) 1924; studeret køleteknik ved »Technische Hoogeschool« i

Delft og ved Sorbonne i Paris. Praktisk uddannelse i køleteknik hos: A/S Atlas, Kbh., A. Borsig Maschinenbau A.G., Berlin, V. & E. Hall Ltd., Dartford, England, Société des Usines (Quiri) & Cie, Schiltigheim, Strassbourg.

Køleteknisk ingeniør ved Vaggonfabrikkerne i Wismar, Leipzig og Berlin 1928—1931. Køleteknisk ingeniør ved N. V. Rotterdamske Koel- og Vrieshuizen, Rotterdam, 1931—44, derefter direktør sst.

Direktør for N. V. Rotterdamske Koel- & Vrieshuizen, Rotterdam (køle- og frysehuse, kølevogne, expedition, assurance). Direktør for N. V. Producta, Rotterdam (Holding Company). Direktør for N. V. Vita, Leiden, direktør for N. V. Winterzon, Utrecht. De sidst nævnte er de to største fabrikker i Holland for produktion af dybfrosne varer. Bestyrelsesmedlem af N. V. Vriesproductenindustrie »Kristal«, Rotterdam.

Interesser: Automobilisme.

Tidl. bestyrelsesmedlem i »Nederlandse Vereeniging voor Koeltechniek«. Bestyrelsesmedlem i Dansk Samfund i Holland; i »Nederlandsche Koudestichting«; kommissionsmedlem Institut International du Froid, Paris.

Ridder in de orde van Oranje Nassau. Dansk Røde Kors mindetegn for krigshjælpearbejde 1939—45.

Adr.: N. V. Rotterdamske Koel- & Vrieshuizen, Postbox 1062, Rotterdam.

Jersild, Hans C., præst, Nebraska. F. 6.2.1896 i Gowen, Michigan. S. af pastor T.N.J. og Anna, f. Bille. G. 13.10.1922 i Fremont, Nebr. m. Carrie, f. Sinamark, f. 28.8.1890 i Fremont, Nebr., d. af farmer James S. og Inger, f. Jørgensen.

Uddannelse på Dana College, Blair, Nebr.; St. Olaf College, Northfield, Minn.; Trinitatis Seminarium, Blair, Nebr.; ved Luthersk Theol. Seminarium, Philadelphia (B.D.1930). Videre studium ved Chicago Universitet og Pennsylvania Universitet.

Professor ved Dana College, Blair, Nebr., 1919—24, ved Trinitatis Seminarium, Blair, Nebr., 1930—34. Sognepræst Viborg, So. Dak. 1924—28; sognepræst Los Angeles, Calif., 1934—44; sognepræst i Chicago, Ill., 1944—50. Næstformand for Den Forenede Evangelisk Lutherske Kirke 1944—50.

Fra 1950—56 formand for Den Forenede Evangelisk Lutherske Kirke med hovedkontor i Blair, Nebr. Nævnte kirkesamfund havde i sin tid ordet dansk i samfundsnavnet; men i 1945 blev ordet »danske« udeladt.

Medlem af National Lutheran Council Eksekutiv-komité; medlem af American Lutheran Conference Eksekutiv Komité; formand for Joint Union Committee som beskæftiger sig med sammenslutning af fire lutherske kirkesamfund, som er the American Lutheran Church; the Evangelical Lutheran Church; the Lutheran Free Church; og ovennævnte samfund. Fik 1953 doktorgraden fra St. Olaf College, Northfield, Minn.

Adr.: P.O.Box 548, Pioneer Memorial, Blair, Nebr., USA.

Jespersen, A. S., forpagter, inspektør, England. F. 7.8.1878 på St. Almegaard, Bornholm. S. af fhv. proprietær P. J. og hustru Gustava, f. Kneckenborg. G. 24.6.1914 m. Magde Glen, f. 19.6.1890 i Skotland, d. af William og Mary G.

Rønne lærde skole. Lyngby Landbrugs-skole.

Udrejst til England febr. 1910. Bestyrer på flere godser under O.E.G. Strutt, forpagter på Cleat Hill Farm, near Tamworth, Staffs. Ansat 1923 som inspektør for Calwich og Kidderminster Sukkerfabriker indtil 1934. Derefter selvstændig landbrug til 1948; i forb. hermed kontrol af malkemaskiner i Centralengland, nu delvis fratrædt på grund af alder.

Adr.: 8 Albert Road, Tamworth, Staffs, England.

Jespersen, J. P. H., R. af Dbg., Chr. X Fr.M., direktør, New Jersey. F. 6.10.1891, Kbh. S. af vejassistent P. J., Nyborg og Anna, f. Jensen. G. 7.9.1923, Odense, m. Agnes, f. Eskelund, f. 8.5.1897 i Tørring ved Lemvig, d. af pastor P. E. og Elisa, f. Meisling.

Realeksamen og handelsskole.

Udrejst 1911. I Nordisk Fjerfabriks tjeneste siden 30.1.1917.

Udenl. orden: Den gyldne høst (Kina).

Adr.: Northern Feather Works, Inc., 31-39 Backus Street, Newark, N.J., USA.

Jespersen, Knud, safarileder, Kenya. S. af overlærer Aage J. og Oline J. Ugift.

Student (Nykøbing F.). Officersskole England 164 O.C.T.V. 1945—46.

Ved D.D.L./S.A.S. Rejsbureau 1947—1948. Kbh.

Til Kenya 1948. Siden 1950 indehaver af Safariland Ltd. Udstyr og leder af storvildtsafæris.

Adr.: P.O.Box 699, Nairobi, Kenya.

Jessen, Tage, redaktør, Flensborg. F. 5.9.1898 i Kollund. S. af redaktør Jens Jessen og Marie, f. Fibiger. G. 2.4.1929 m. Eli (Elise) J., f. 3.4.1898 i Ribe, d. af lektor C. Dybdal og Hilda, f. Fritsche.

Student (Flensborg) 1917; journalistisk uddannelse ved Flensborg Avis; cand. jur. 1928; journalist ved Flensborg Avis s.å., medredaktør af dette blad 1930; chefredaktør for Südschleswigsche Heimatzeitung 1949.

Formand for Den slesvigske Forening, Flensborg-afdelingen, 1930—45.

Adr.: Flensborg Avis, Flensborg og Lille Fjordmark, Kollund, Sønderj.

Johann, Georg, rentier, Otaki, N. Z. F. 2.1.1882, Hillerød. S. af gæstgiver Carl J. og Karen, f. Larsen. G. 20.12.1922, Wellington, m. Margaret Mc Tear, f. 15.11.1899, d. af rådg. ingeniør Balfour Fraser Mc Tear og hustru Adeline B., f. Grimes.

Hillerød Kommuneskole, udlært som snedker hos H. M. Andersen, Hillerød.

5 år på Hillerød tekniske skole. Arbejdede som snedker 5 år i Kbh.

Ankom til N.Z. 15.9.1904, fik straks arbejde som møbelsnedker, gik efter to år over til bygningsarbejde. Studerede i to år arkitektur og bygningskonstruktion i amerikansk korrespondanceskole. Begyndte egen forretning i 1908. Købte byggegrunde og byggede en række større og mindre huse, beboelseshuse og kølehuse.

Vicepræsident i Builders Association Welgen 1926—28. Builders repræsentant ved Technical College 1926—32.

Adr.: Otaki, New Zealand.

Johannesen, Niels H., dr. techn., Manchester. F. 22.6.1921 i Lønne sogn, Ribe amt. S. af førstelærer Johs. J. Johannessen og hustru, f. Andersen. G. 5.3. 1954 i Manchester m. Annette Quine, f. 23.7.1924 i Manchester, d. af Rich. II. Q. og hustru, f. Robertson.

Vestjysk kostskole, Tarm 1935—39, Danmarks tekniske Højskole 1939—45, civilingeniør 1945, dr. techn. 1951.

1945—50 forskningsingeniør ved Danmarks tekniske Højskole, 1950—51 British Council Scholar, University of Manch. Fra 1951: Lektor i eksperimentel aero- og hydrodynamik ved University of Manchester.

Afhandlinger i videnskabelige tidsskrifter.

Adr.: Fluid Motion Laboratory, University of Manchester, Manchester 13, England.

Johannesson, Carl J., M. D. røntgenlæge, Walla Walla, Wash., USA. F. 29.3. 1891, Kbh. S. af Carl Johan J., f. i Sverige, og hustru Kirstine, f. Lauritzen. G. m. Magdalene Christiansen, f. 30.10. 1891, Kbh., d. af gross. Carl C. og hustru Karen.

Student (Efterslægtsselskabets Latin Skole, Kbh.), 1910. Cand. phil., 1911. Medicinsk student fra Kbh.s Universitet. Læge og doctor medicine ved Chicago Universitet, medicinsk afdeling, Doctor radiologie ved Cornell Universitet, New York 1917.

Til De Forenede Stater febr. 1913. 1915—16 kirurgisk assistent ved American Bridge Comp. (U.S. Steel Corp.), Gary, Indiana. 1917: kirurg ved San Diego Co., General Hospital, San Diego, California. Fra 1921: chef for røntgenafdelingen ved St. Marys Hospital og Walla Walla Sanatorium & Hospital. Chef for røntgen afdelingen og Pathological Laboratorie ved U.S. Veterans Hospital, Walla Walla, Wash. Etablerede i 1921 eget røntgenstråle laboratorium i Walla Walla.

Har offentliggjort en række videnskabelige afhandlinger indenfor sit speciale.

1917—19 røntgenlæge i den amerikanske hær. 4 år ved fronten i Frankrig, udnævnt til kaptajn og senere til major og Lt. Colonel. Direktør for American Cancer Society, (Washington State Division) og District Medical Advisor, Direktør for Walla Walla County Tuberculosis Association.

Adr.: Suite 205, Baker Boyer National Bank Building, Walla Walla, Washington.

Johannsen, Svend, rektor, Slesvig. F. 15.10.1903 i Flensborg. S. af købmand Wilhelm J. og Elna, f. Carstensen. G. 24.7.1932 m. Elisabeth Jørgensen, f. 11.12. 1905 i Farum, d. af skovfoged Edward Rottwit J. og Ingeborg, Schaldemose.

Relegeret fra højere tysk Skole i Flensborg i 1920; student (Haderslev) 1923; cand. theol. 1930; lærereks. 1932; lærer ved Duborg-skolen i Flensborg 1932—33; leder af Ansgar-skolen i Slesvig fra 1932; tillige chefredaktør for Südschleswigsche Heimatzeitung 1948—49; ophold i koncentrationslejr Sachsenhausen-Uranienborg 1940—41; interneret i Slesvig by 1941—45.

Viceborgmester i Slesvig 1945—48, byrådsmedlem 1948, medlem af magistraten 1950; kredsdomsmedlem 1946; formand for skolekommissionen og aftenskolekommissionen i Slesvig 1946—48; medlem af den kommunale skolekommission og Kulturudvalget 1948; korpschef for Dansk Spejderkorps Sydslesvig 1932—36; gildesmester i Sanct Georgs Gilde i Flensborg 1947—49; formand for Sydslesvigsk Forenings amtsbestyrelse i Slesvig amt 1945—49; næstformand i Sydslesvigsk Forenings hovedbestyrelse 1946—49; medlem af samme 1949—51; formand for Sydslesvigsk Vælgerforening 1948—49; formand i bestyrelsen for Vælgerforeningen i Slesvig amt 1949—51; medlem af det danske menighedsråd i Slesvig; medlem af Sydslesvigsk Kirkeråd 1948.

Har skrevet: Guds Vilje og vor Tids Ulykke (1944); En redelig Løsning (Sydslesvig-problemet) (1945); To Taler (Sydslesvig-problemet) (1946); 6 Prædikener (1946).

Adr.: Ansgar-skolen, Bismarcksg. 18 A, Slesvig.

Johannsen, Willi, advokat, notar, Flensborg. F. 11.2.1904 i Læk. S. af købmand Ketel J. og Maria, f. Seeler. G. 12.7. 1935 i Flensborg m. Anneliese Møller, f. 28.10.1908 i Flensborg, d. af fhv. overborgmester, hypræsident, grosserer I.C.M. og Dorothea, f. Kernchen.

Student (Flensborg) 1924. Læst ved universiteterne Tübingen, Berlin og Münster, referendar 1928, assessor 1932, advokat 1932, notar 1945. Tysk soldat (under den 2. verdenskrig) fra april 1940 til maj 1945 (1943 sendt til fronten i Rusland). Medlem af den første Slesvig Holstenske Landdag (1946); fraktionsfører af den danske byrådsgruppe i Flensborg fra 1945 til 1951; Rådsherre i Flensborg byråd siden 1945. Næstformand og juridisk konsulent for Dansk Skoleforening, Flensborg, juridisk konsulent for det kongelige danske konsulat i Flensborg, den danske menighed i Sydslesvig og for Dansk Sundhedstjeneste under Dansk Røde Kors.

Adr.: Advokater og notarer Chr. Ravn og W. Johannsen, Store Gade 2, Flensborg. — Privat: Wrangelsgade 151, Flensborg.

Johansen, Aage, direktør, Antwerpen. R.D.M., Chr.X.Fr.M., M.T.Kha p.p. F. 1. 4.1889 i Kbh. S. af maskinmester i flåden H.V.J. og hustru Anna, f. Larsen. G. 16. 12.1947 m. Angèle J., f. 17.9.1912 i Haut-hem-St. Lievens, Belgien, d. af proprietær Victor De Cooman og Adèle, f. Fock.

Preliminærkurs; ansat i Det Forenede Dampskibs-Selskab, A/S 1905, ved selskabets agentur i Bordeaux 1912, senere kontorchef i agenturet, selskabets repræsentant i Antwerpen fra 1924; direktør for D.F.D.S.'s datterselskab i Antwerpen Agence Maritime Belgo Danoise fra 1934.

Vicegeneralkommissær for Danmarks deltagelse i verdensudstillingen i Antwerpen 1930; kirkevæрге for Sømandskirken i Antwerpen fra 1939; formand for Dansk Understøttelsesforening i Belgien 1939—45 og for hjælpekomiteen for Dansk Røde Kors' arbejde for danske i Belgien under sidste verdenskrig.

Udenl. orden: B.K.4.

Adr.: 2 Marché aux Grains, Antwerpen, Belgien.

Johansen, Agnes, hotelejerinde, Nice. F. 6.9.1893, Kbh. D. af Christian Ibsen. G. 10.5.1923 m. Johan Julius Johansen (død).

Siden 1920 indehaver af Hotel Danemark.

Adr.: 98 rue de France, Nice, Frankrig.

Johansen, E. F., filmdirektør, Korea. F. 5.11.1893, Kbh. S. af O.J.J. og hustru Julie Emilie. G. m. Ellen Norup Nielsen, d. af M.P.N. og hustru Sophie.

Realeksamen 1910 (Kommunens Belønnings- og Betalings-skole). 1910—13 Købmandsskolen. Sibirsk Kompagni, Kbh., 1910—13.

1913—20 assistent, bogholder og filialbestyrer for Sibirisk Kompagni i Sibirien. Fra 1922 salgschef for Andersen, Meyer & Co., Harbin, Manchuria. 30 år i filmsforretning i Japan, Korea, Manchuriet og Formosa, deraf 23 år som direktør for Metro-Goldwyn-Mayer Co. Nu leder af filmsforsyningen til den amerikanske hær og luftvåben i Korea.

Adr.: Far East Army & Air Force Motion Picture Service, Seoul Regional Office, A.P.O. 301 c/o Postmaster, San Francisco, California, USA.

Johansen, Frederikke, forfatterinde, Wisconsin. F. 8.10.1888, West Denmark, Wis. D. af farmer Kristian Henriksen og hustru Ane. G. 24.2.1914 m. Ansgar Johansen, f. 10.8.1889 i Tyler, Minn., s. af farmer Jens B. J. og hustru Stine.

Friskole i West Denmark i otte år; Danebod Højskole, Tyler.

Tjente som pige på børnehjemmet i Tyler, på Danebod Højskole, på West Hotel i Luck.

Har udgivet to bøger: »Fredelund« og »Forår«.

Interesser: Samler på træk fra pionertiden i West Denmark med henblik på udgivelse af en bog.

Adr.: Luck, Wis., USA.

Johansen, Gunnar, pianist, komponist, professor, USA. F. 21.1.1906, Frdbg. S. af kommuniclærer Lars J. og Signe, f. Christensen. G. (1942) m. Lorraine J., f. Johnson, f. i Minnesota.

Niels Ebbesens Vejs skole 1912—16, Fuglevangsvajs skole 1916—19. Elev af Victor Schiøler i klaverspil 1918—20. Studerede musik i Berlin 1920—24. (Fischer, Lamond, Egon Petri).

Første klaveraften januar 1924; virkede i Europa til 1929; bosat i Californien s.å.; Professor og artist in residence ved Wisconsin Universitet fra 1939.

Kompositioner: 12 Toccataer; 2 klaverkoncerter; 32 klaveronater; Variationer og Fuga for orkester; Kantate i 12 satser; tolvstemmig fuga for fire klaverer; Pastorale i 4 satser for orkester, tre blokfløjter og klaver.

Siden 1950 indspillet på bånd alle Bachs klaverværker i kronologisk rækkefølge.

Interesser: Filosofi, historie, flyvning, studium af naturen.

Adr.: Blue Mounds, Wisconsin, USA.

Johansen, Harald, købmand, Island. F. 12.5.1899, S. af Julius og K.S.J. G. i Kbh. 17.11.1923 m. Gemma Dannerhøj, f. 24.4.1900 i Kbh., d. af H.P.D. og hustru Johanne.

Realeksamen 1916. Uddannet hos A/S Carl Höepfner, isl. købmand.

Udrejst 1925. Etabl. 1930 forretning med bygningsmaterialer, skibsudrustning, kolonial etc. Lloyd's agent. Agent for britiske trawlere siden 1935.

Adr.: Seydisfjord, Island.

Johansen, H. V., Rt., filialbestyrer, dansk konsul, Manila. F. 10.6.1894 i Aarhus. S. af kontorchef og skovrider v. Hedeselskabet P. Th. J. og Augusta, f. Svane. G. 1.11.1931 m. Ludmilla, f. Ladiguin, f. 5.12.1895 i Vierny, Russisk Turkestan.

Student (Viborg) 1913.

Ansat i Det Østasiatiske Kompagni 1913. Filialbestyrer Hankow, 1919; Tsingtao, 1922; Manila, 1953. Dansk konsul, Tsingtao, Kina, 1932; Manila, 1953; fg. svensk konsul, Tsingtao, Kina, 1949—1952.

Adr.: The East Asiatic Co., Ltd., Hongkong and Shanghai Bank, Corp. building, Manila, Philippinernes I-lands.

Johansen, S. A., forretningsmand, Venezuela. F. 28.9.1901, Kvottrup (Aarhus amt). S. af gdr. William J. og Anna, f. Sørensen. Ugift.

Student (Marselisborg) 1919.

I Spanien 1923—25, Colombia 1926—29, Ecuador 1930, Peru 1930—31, Venezuela siden 1934.

Indehaver af firmaerne: S. A. Johansen, P.O.Box 633, Caracas, Venezuela, og S. A. Johansen, Apartado 85, Ciudad Trujillo, Rep. Dominicana.

Johansson, C. G. Edm., direktør, Montevideo. F. 1.12.1888, Helsingør. S. af maskinbygmester Gustav J.

Udd. ved Staatlich subventionirte, städtische Höhere Technische Lehranstalt (Ingenieur-Abteilung für Maschinenbau), zu Neustadt, Mecklenburg.

Udrejst 1916. Ved Bethlehem Steel Corp., Pennsylvania til 1918, i U.S. Shipping board, Elisabeth, N.J., 1918—19, hos Lone Star Cement Corp., Dallas og Houston, Texas, 1919—24. Siden da fabriksdirektør under Lone Star Cement Corporation of New York, i Argentina, Uruguay og Brasilien; for tiden direktør for Cia Uruguay de Cement Portland i Montevideo.

Adr.: Zabala 1338, Casilla de Correo 112, Montevideo, Uruguay.

Johns, Thorvald, direktør, civilingeniør, R., Rio de Janeiro. F. 1.3.1893 i Frørup. S. af gdr. J.P.J. og hustru Marie, f. Berntsen. G. 1' 14.10.1920 m. Bengta Johanne J., f. 9.6.1897, død 1924, d. af direktør, vicekonsul A. F. Olsen, 2' 17.1.1928 m. Ellen Marie J., f. 18.2.1903 i Omsk, d. af konsul S. R. Randrup og Harriet, f. Lorange.

Cand. polyt. (bygningsingeniør) 1916; projekterende ingeniør hos civilingeniør K. Bartels, Petrograd, Rusland, 1916—18; ingeniør hos Højgaard & Schultz, Kbh. 1918—19; hos Kampmann, Kierulff & Saxild, Kbh., 1919—21 og ved Søværnets bygningsvæsen, Orlogsværftet 1921—22; overingeniør hos Christiani & Nielsen, Rio de Janeiro 1922—44, direktør sst. 1944; direktør for Christiani-Nielsen Engenharia e Construtores S.A., Rio de Janeiro, fra 1947.

Formand for Den danske Klub i Rio de Janeiro 1935 og 1936 og for Dansk Røde Kors afd. i Rio de Janeiro 1945—49.

Adr.: Rua Gomes Carneiro 130, Ipanema, Rio de Janeiro, Brasilien.

Sommerbolig: »Sitio do Sino«, Terezo-
polis, Estado do Rio de Janeiro, Brasilien.

Jorgensen, Albert, universitetspræsident, Chr.X.Fr.M., Connecticut. F. 20.3.1899, Lanark, Ill., USA. S. af Carl C. J. og Marie, f. Larsen. G. 18.6.1921 m. Harriet Spring, f. 6.8.1899, d. af tømmerehandler Albert S. og Dorothy, f. Dose.

B.A., Coe College, Cedar Rapids, Iowa, 1921, M.A., State University of Iowa, 1925, Ph.D., State University of Iowa, 1927, Iowa City, Iowa.

1925—27 associate director, Bureau of Research, State U. of Iowa, 1927—31 professor and director of Educational Administration and Research, Michigan State Normal College, Ypsilanti, Mich. 1931—35 professor of Educational Administration, University of Buffalo, Buffalo, New York. Siden 1935 president, The University of Connecticut.

Forfatter (sammen med H. A. Greene) »Use and Interpretation of Educational Tests«, 1929; »Use and Interpretation of High School Tests« 1936; (sm. m. Greene og Gerberich) »Measurement and Evaluation in the Secondary School« 1954. En række afhandlinger om opdragelse.

Udmærkelser: Litt. D.-Coe College,

1942 LL.D.-University of Maine, Orono, Maine 1950, LL.D.-University of Rhode Island, Kingston, R.I., 1951, Sc.D.-Rhode Island College of Pharmacy and Allied Sciences, Providence, Rhode Island 1952. Navy League Certificate m. II. udmærkelser.

Adr.: Storrs, Conn., USA.

Jorgensen, Clyde M., bankpræsident, Minneapolis. F. 4.12.1893 i Minneapolis, S. af Jorgen J. og Oline, f. Jensen, begge fra Horsens. G. 2' 16.6.1931 i Minneapolis m. Alice Sophia Halvorsen, f. 21.3.1900 i Plato, Minn., d. af farmer Edw. H. og hustru Carrie.

Elementary School indtil 1909. High School indtil 1911. I bankkurskomhed 1911. Siden da uddannet ved flere bankkursus, bl. a. American Institute of Banking.

President og director i Fourth Northwestern National Bank, Minneapolis, Minn.

Tidligere president, vicepresident, Treasurer & Financial Secretary of Dania Society, Minneapolis, Minn. For tiden Treasurer of Danebo, Inc. (Danish Old Peoples Home); president of Danish American Fellowship Institute.

Chairman of the Board of Minnesota Hospital Service Association (Blue Cross), non-profit hospitalization benefits (one million participants). Treasurer og director Fairview Hospital Association (non-profit voluntary hospital, affiliated with the Evangelical Lutheran Church), formand for finanskomiteen ved kronprins Frederik og prinsesse Ingrid's besøg, 1939.

Adr.: The Fourth Northwestern National Bank, 401 Cedar Avenue, Minneapolis 4, Minn., USA.

Juel, Einar, hovedkasserer, New Jersey. F. 17.7.1900 i Næstved. S. af gartner L.C.J. og Johanne, f. Haenichen. G. 2.12.1939 i Jersey City, m. Ellen Margrethe Petersen, f. 26.3.1903 i Dronninglund, d. af gdr. P.B.P. og Mathilda, f. Jacobsen.

Hørsholm Realskole (1916); Købmandsskolen i Kbh. (1920); Northwestern University, Chicago, Ill. New York University, New York, (1928—34) især forretningsadministration og bogholderi.

Ved Hertz Bogtrykkeri i Kbh. fra 1916—1925.

Udrejst 1925. Siden 1927 ansat i Kaywoodie Company i West New York, New Jersey (verdens største pibefabrik). Blev assistant secretary og treasurer i 1936.

Adr.: c/o Kaywoodie Company, 6400 Broadway, West New York, N.J., USA.

Juel-Brockdorff, Erik, baron, hofjægmester, Skotland. F. 26.11.1906 i Kbh. S. af kommandørkaptajn, baron Niels J.B. G. 7.7.1932 m. Jean J.-B., f. 15.11.1909 i Edinburgh, d. af Colonel J. D. Boswell til Auchinlech, Scotland og Janet, f. Angus.

Landvæsenselev 1924; på Landbrugs-skole 1928; sekondløjtnant i Livgarden; underforvalter på statens forsøgsgårde;

farmmanager i USA, 1929—31; ejer af hovedgården Hindemae. Administrator af godset Graden, Kelso, Scotland, tilh. baronesse J. Juel-Brockdorff.

Medlem af Skellerup-Ellinge sogneråd 1935—48; direktør for og medlem af bestyrelsen for Akts. Nyborg Mælkecentral, for Akts. Nyborg Lynfrost, for Joy Estates Ltd., Scotland og for Border Deep Freeze Ltd., Scotland.

Vicepræsident for St. Andrews Society of Denmark og for Dansk-Skotsk Selskab.

Adr.: Hindemae, Ulerslev og Graden, Kelso, Roxburghshire, Skotland.

Juhl, Olaf Rye, direktør, Minneapolis, F. 6.7.1899 i Gellerup sogn, Vestjylland. S. af snedker, husmand Jens Simmelkjær Nielsen og Kathrine, f. Jacobsen. G. 12.9. 1926 i Minneapolis m. Maren Jacobsen, f. 20.4.1898 i Ikast sogn, d. af husmand Jens Brændgaard J. og Mette, f. Jensen.

Udlært i kolonial 1915—19. Skive handelskole og i Minneapolis. Aftenskoler i Kbh. og i USA.

Udrejst 1921. Fiskepakker, bogholder, rejsende, prokurist, Lyon Fish Company, Minneapolis, Minn., 1921—39. Siden da direktør i Olsen Fish Company, Minneapolis, import af fiskeriprodukter, konserver, ost, knækbrød og fladbrød fra de skandinaviske lande samt Holland og Portugal.

Interesser: Friere samhandel og lavere toldgrænser.

1941—49 hovedkasserer for Den Danske Kirke i Amerika, siden 1949 medlem af hovedbestyrelsen og formand for finanskomiteen. Siden 1951 formand for den danske menighed i Minneapolis. 1950 til 1952 styrelsesmedlem, National Fisheries Institute, Washington, D.C.

Adr.: c/o Olsen Fish Company, 815 North 5th Str., Minneapolis 1, Minn., USA.

Junge (Younge), O. R., landokonom, professor Honolulu. F. 13.2.1901 i Mejrup (nær Holstebro). S. af gdr. C. C. Junge og Elna, f. Ruder. G. 22.10.1934 i Baytown, Minn., m. Myrtle Smith, f. 8.3.1908 i Cloquet, Minn., d. af farmer Ramsay S. og Teresa, f. Sexton.

B.Sc. A., 1924, University of Alberta, Edmonton, Canada; M.Sc., 1929, sst.; Ph. D., 1934, University of Minnesota, Minneapolis (jordbundslære og botanik).

Udrejst til Canada 1911, til USA 1931. 1927—30 Research Assistant, Research Colucil, Edmonton, Alta, Canada. 1931—34 Teaching Assistant, Division of Soils, Univ. of Minn.; 1935 Soil Surveyor, Division of Soils, Univ. of St. Paul, Minn.; 1936—42 Asst. Professor og Agronomy, Univ. of Arkansas, Fayetteville, Arkansas, 1942—44 Soil Scientist, U.S. Soil Conservation Service, Lancaster, Kentucky. 1945—48 Contractor Lancaster, Kentucky. Siden 1949 Agronomist, Hawaii Agricultural Experiment Station, Univ. of Hawaii, Honolulu.

Adr.: Hawaii Agricultural Experiment Station, University of Hawaii, Honolulu, Territory Hawaii, USA.

Jurgensen, Edlef, direktør, Mexico. F. 18.4.1913 i Nordborg, Als. S. af kreaturhandler Carsten J. og Marie, f. Samuelson. G. 5.8.1939 i Vancouver, m. Mary Bell-Irving, f. 20.11.1915 i Dover, d. af rentier Henry B-I. og hustru, f. Pyhus.

Folke-, mellem- og realskole, Nordborg. Købmandsskolen, Kbh. 1929—31.

Ansæt i Det Østasiatiske Kompagni, Kbh. 1929. 1935 forflyttet til San Francisco, 1936—38 Seattle, 1939—41 Vancouver, B.C., Canada, 1942—43 Montreal, Que., 1943—52 Mexico D. F. Direktør for aktieselskabet »Als, S.A.« (etabl. 1. juni 1952. Import og eksport handel på agenturbasis.

Interesser: Jagt.

Adr.: Als, S.A., San Juan de Letran 21, Mexico, D.F., Mexico.

Justesen, Harry, direktør, Chr.X.Fr. M., Rio de Janeiro. F. 29.9.1898 i Odense. S. af vinhandler, konsul Ludvig J. og Elvira, f. Petersen. G. 8.1.1920 m. Gudrun Lange, f. 15.3.1899 i Ærøskøbing, d. af læge Johan L. og Henriette, f. Christensen.

Student (Odense Katedralskole): 1917; cand. phil. 1918; gennemgaaet Niels Brocks Handelsskole; ansæt i Det transatlantiske Kompagni, Kbh., Porto Alegre, São Paulo og Rio de Janeiro 1918—21; sekretær for generalkommissær Fred. Riise ved verdensudstillingen i Rio de Janeiro 1922; medstifter af firmaet Justesen & Kaasbol 1923; direktør for firmaerne Thorvald Jensen & Cia og Soc. Dinamarqueza, Ltda. 1924—29; direktør for Blemco S.A., Rio de Janeiro fra 1930. Direktør i Productos Cooper no Brasil S.A. Porto Alegre siden 1951.

Repræsentant for Frie Danske i Brasilien i The Interalled Co-ordination Committee, Rio de Janeiro 1941—45.

Adr.: 311 Avenida Rio Branco, Rio de Janeiro, Brasilien.

Juul, Einer P., particulier, Texas. F. 18.12.1893, Daugaard. S. af C.P.J. og Petrine J. G. m. Henrietta Cordz, d. af Henry C. og hustru Elisabeth.

Uddannet på universitetet i Austin, Texas. Tidl. ingeniør for Standard Oil Co. of New Jersey i Mexico og Colombia, senere American National Bank i Austin.

Særlige interesser: Golf, Bowling.

Adr.: 2513 Spring Lane, Austin, Texas, USA.

Jürgensen, J. C., kontorchef, bankmand, Ottawa. F. 26.5.1905 i Esbjerg. S. af styrmand B. K. J. og Engeline F. Rømer. G. 15.12.1938 i Eastend, Saskatchewan m. Margaret Moore, f. 1.1.1917 i Shaunavon Sask., d. af rentier Frank M. og Colena, f. Currie.

Realeksamen (Rønne statsskole) 1921. Assistent Bornholms Låne- og Diskontobank indtil 1928.

I Bank of Montreal 1928/48. Derefter administrativ stilling i Foreign Exchange Control Board, Ottawa (nedlagt 1951). Siden da kontorchef i Bank of Canada.

Har været sekretær i Chamber of Commerce, United Nations Society, Ca-

nadian Institute for International Affairs. Frimurer. Repræsentant for Dansk Samvirke.

Adr.: Bank of Canada, Public Debt Division, Ottawa 2, Canada.

Jørgensen, Adolf, overingeniør, Detroit. F. 3.2.1896, Hals. S. af proprietær, sparekassedirektør I. A. J. og hustru, f. Lorentzen. G. 18.4.1926 i Detroit, Mich. m. Ellen Christensen f. 22.1.1896 i Odense, d. af skibskaptajn Anton C. og hustru f. Larsen.

Udlært i maskinfaget, Brønderslev, 1915 ingeniør fra Odense Maskinbygnings Teknikum, 1918.

Udrejst: 1923. Overingeniør hos General Motors, Detroit, siden feb. 1927.

Adr.: c/o General Motors Technical Center, Detroit 2, Mich., USA.

Jørgensen, Axel, filialbestyrer, Sydafrika. F. 29.8.1905 på Frdbg. S. af seddeltrykker i Nationalbanken Johann V. J. og Gerda f. Hultgreen. G. 16.2.1935 i Durban med Dawn Sutton Flack, f. 14.10.1911 i Durban, d. af assurandør Oswald S. F. og Matilda f. Hutcheson.

Frederiksberg ØK's Port Elisabeth kontor. Kommunehøjskolen præliminærkursus 1920—21.

ØK's hovedkontor 1922/29. Siden da filialbestyrer ØK's Port Elisabeth kontor. Kgl. dansk vicekonsul.

Interesser: Metalarbejde, lystfisker, bådebygning.

Adr.: P.O. Box 859, 31, Lowcliffe House, Main Street, Port Elizabeth, South Africa.

Jørgensen, Axel Th., importør, Buenos Aires. F. 1.11.1893, Benløse. S. af gr. Chr. J. og hustru f. Rasmussen. Ugift.

Realeksamen (Rungsted). Lærereksamen, (Jonstrup). Købmandsskolen, Kbh.

Lærer 1914/19. På købmandsskole 1919—20. På handelskontor i Danmark 1920—22. Etablerede 1923 eget importfirma A. Th. Jørgensen. (Repr. f. Vølund, Pedershåb). Medindehaver af firmaet »Dinaco« (Etabl. 1934). Repr. for Burmeister & Wain, Nordisk Kabel- og Trådfabriker, Laur. Knudsen og Atlas.

Adr.: Belgrano 909, Buenos Aires, Argentina.

Jørgensen, Børge, civilingeniør, Venezuela. F. 20.6.1920 i Kbh. S. af ejendomsmægler Chr. C. J., Sorø, og Sofie f. Jensen. G. 6.2.1943 i Kbh. m. Britta Hammer, f. 19.12.1918 i Kbh. d. af papirhandler E. J. H., og Ellen f. Nielsen.

Student (Sorø) 1938. Cand. polyt. D.T. H. 1943, løjtnant i artilleriet 1945.

A/S De Danske Sukkerfabrikker (Maribo) 1944—48.

Udrejst: 1948 til Venezuela. Siden da teknisk-økonomisk rådgiver ved Royal Dutch Shell.

Interesser: Sommerfugle, frimærker, fotografi og golf.

Adr.: Compañía Shell de Venezuela Ltd., Apartado 809, Caracas, Venezuela.

Jørgensen, Børge, civilingeniør, Sydafrika. F. 5.2.1906, Frederiksberg. S. af repræsentant V. P. E. J. og Emilie f. Andersen. G. 25.3.1937 i Shanghai m. Gisela Kupsch f. 23.5.1908 i Shanghai, d. af grosserer R. W. K. og Henriette f. Guignard.

Student (St. Jørgens Gymn.) 1924; cand. polyt., D.T.H., Kbh., 1930.

Ingeniør v. Lolland-Falsters Telefon A/S 1930. Fra 1.9.1930 i Det Store Nordiske Telegraf Selskab. Kbh., Göteborg, Newcastle og London. Til Shanghai sep. 1931, overingeniør for selskabets telekommunikationssystem i Østasien, apr. 1935; tekn. afd. i Kbh., 1950. Siden dec. 1953 eget rådgivende ingeniørfirma i East London.

Adr.: Kontor, 9—11 Netherlands Bank Buildings, Oxford Street, East London, Union of South Africa. privat: 30 Logan Drive, Nahoon Mouth, East London, Union of South Africa.

Jørgensen, Chresten, fotograf, Kanariske Øer. F. 14.1.1879 i Viborg. S. af fotograf Chresten E. J. og Vendelia f. Bentzen. G. 3.10.1926 m. Greta Holm Jensen, f. 17.10.1906, d. af Søren H. J. og Marie f. Cramer.

Realeksamen (Viborg). Uddannelse i faderens forretning.

Fotograf i Viborg til 1920. Filmfotograf, Nordisk Film, Kbh., Berlin, Paris. Siden 1931 indehaver af fotografisk atelier i Las Palmas.

Adr.: Estudio Moderno, Triana 65, Apartado 464, Las Palmas, Gran Canarias, España.

Jørgensen, H. Christian, forstkandidat, Canada. F. 12.9.1915 i Brøndekilde. S. af proprietær I. C. J. og Jenny f. Nielsen. G. 26.10.1943 i Kbh. m. Bente Halling, f. 26.1.1920 i Kbh., d. af juveler J. H.

Præliminæreksamen ved Kbh.s Universitet 1935. Forstkandidat, Landbohøjskolen, Kbh. 1941.

1941 assistent ved statskovvæsenet (skovreguleringen); 1942, aftjent værnepligt ved livgarden; 1943, gennemgået marinens kystløjtnantskole; 1943—45 forstligt arbejde i forbindelse med modstandsarbejde; 1945—47 løjtnant i den kgl. danske marine; 1947—48 forstligt arbejde i New Brunswick, Canada; 1948—49, Forest Engineer i British Colombia, Canada. Siden 1949 Assistent Forester, forsøgsleder, ved British Colombia regeringens forstlige forsøgsvæsen (B.C. Forest Service, Research Div.).

En række forstvidenskabelige publikationer, især vedrørende udtynning.

Interesser: Bogsamler (kunst, litteratur, danske forfattere i 19. og 20. århundrede). Bogindbinding, oliemaling.

Medl. af Danske Forstkandidaters Forening's bestyrelse 1938.

1952 udnævnt til søløjtnant, 1st class i Royal Canadian Navy (reserve).

Adr.: B.C. Forest Service, Research

Div., Parliament Building, Victoria, B. C., Canada.

Jørgensen, H. K., direktør, England. F. 30.12.1919, Starup Sogn, Vejle Amt. S. af lektor E. J. og Soffy f. Berthelsen. G. 8.4.1944 i Vartov Kirke, Kbh. m. Ilona Frank, f. 3.2.1919 i Kbh., d. af garverm. A. F. og Gertrud, f. Larson.

Student 1938, cand. polyt D.T.H. 1944. 1944-47 A/S Burmeister & Wain, 1947 Coleman Foundry Equipment Co. Ltd., 1947/49 A/S Møller & Jochumsen, Horsens. 1949 Andersen & Bruun's Fabriker A/S (fabrikschef); stadig tilknyttet dette firma. 1950 general manager Impact Extrusions Ltd., Browells Lane, Feltham, fra 1953 Managing Director og medlem af selskabets bestyrelse.

Ledede oprettelsen og starten af nuværende fa. der er blandt de største i England i sin art. Tegnet og projekteret flere andre lignende fabriker og et antal specialmaskiner.

Adr.: *Scarsdale, Black Pond Lane, Farnham Royal, Bucks, England.

Jørgensen, I. M. Thor, ingeniør, fabriksleder, Montevideo. F. 13.11.1904 i Kolding. S. af glarm. C. Chr. Th. J. og Sorine, f. Iversen. G. 9.11.1929 i Rødovre m. Anna Margrete f. Kjærtinge, f. 15.9.1906 i Ormslev.

Student (Roskilde) 1923, cand. polyt D.H.T. 1928.

Videnskabelig assistent v. Kbh. Universitets medicinsk-fysiologiske Institut 1928-30. Leder af gærfabrik »Usina Capuava« Piracicaba, Est. de São Paulo, Brasil, 1931. Leder af samme gærfabrik og senere efter flytning af fabriken fra Piracicaba til Petropolis, Est. de Rio de Janeiro for Standard Brands of Brasil Inc., datterselskab til Standard Brands Inc., New York. 1934 overflyttet som Factory Manager til andet datterselskab Fleischmann Argentina Inc., Buenos Aires, Argentina. 1945 studieophold i Brasilien. 1946 overflyttet til nyt datterselskab Fleischmann Uruguay Inc., Montevideo, som Factory Manager. Har fremdeles denne stilling og fra 1951 tillige Production Manager for Rio de la Plata Division of Standard Brands.

Adr.: Casilla de Correo 236, Montevideo, Uruguay.

Jørgensen, J. L., fiskeri- og jagtbestyrer, Canada. F. 30.10.1902 i Viborg. S. af Chr. E. J. og Bodil f. Nielsen. G.1.4.1939 m. Hazel White, f. 15.12.1901 i Ottawa, d. af G. H. W. og hustru f. Bradley.

Student (Viborg), 1921. Forstkandidat Landbohøjskolen 1927.

Udrejst 1927. Land- og skovmåling 1928-30. Ingeniørarbejde 1930-31, Seignory Club, Que. Skov-, jagt- og fiskeribestyrer 1931-40 og 1942-45, sst. Løjtnant 1st Can. Hær, 1940-42 oversøisk tjeneste. Hjemsendt 1942, efter at være såret. Siden 1945 jagt- og fiskeribestyrer af 5

distrikter Canadian International Paper Co.

Interesser: Jagt, fiskeri og fotografi. Can.Vol.Service Medal, Defence Medal, Can.War Medal 39-45.

Adr.: P.O. Box 1059, Three Rivers, Que.

Jørgensen, Magnus L., direktør, Grasse, Sydfrankrig. F. 2.2.1900 i Højrup, Herslev Sogn, S. af skrædderm. Jens M. J. og Elise f. Larsen. G. 11.2.1938 i Marseille m. Renée Lanez, f. 8.7.1904 i Paris, d. af grosserer Louis L. og Eugénie, f. Tirard.

Fredericia Realskole, præliminæreksamen 1918.

Kolding Laane- & Discontokasse, Kolding, 1918-1925. Udrejst 1926. Directeur de l'Exportation Jean Roure-Pierre Ziller-Bruno Court S.A., Grasse.

Interesser: Alpinisme, friluftsliv (ved skovbrug, landbrug etc.)

Adr.: Palais Provençal, Grasse-A.M., France.

Jørgensen, Oscar, fiskeimportør, Hamborg. F. 20.2.1891 i Frederikshavn. S. af fiskeeksportør Chr. J. og Hanne f. Christiansen. G. 1.8.1945 i Hamborg m. Wilma Kück, f. 17.5.1902 i Hamborg, d. af Wilh. K. og Emma, f. v. Ahnen.

Frederikshavn Kommuneskole. I lære i Frederikshavn (købmandslære, kolonial, foderstoffer, jern etc.) 1906-1910.

1910-20 dansk korrespondent, fiskeauktionator og forretningsleder hos firmaet G. Platzmann, Hamborg 4, St. Pauli Fischmarkt. Siden 1920 selvstændig. Import af alle sorter fisk, sild og ål fra Danmark.

I årenes løb formand, sekretær, næstformand i »Foreningen Dan« i Hamborg. Formand for »Vereinigung Hamburger Fisch Importeure«. Æresmedlem af »Foreningen Dan af 1868« i Hamborg.

Adr.: Oscar Jørgensen & Co., Hamborg 4, St. Pauli, Fischmarkt nr. 1.

Jørgensen, Ottar, præst, Minneapolis. F. 4.4.1892, Hjørlande. S. af pastor Jens J. og hustru f. Nielsen. G. 5.8.1921 i Askov, Minnesota, m. Alma Petersen, f. 9.3.1894 i Racine, Wis., d. af murerm. N. Sejr P. og Marie, f. Hansen.

Cand. theol. Grand View College 1919, B.A. University of Minnesota, 1920.

Til Amerika 5 år gl. Præst ved St. Peder Kirke, Minneapolis, Minn., 1921-26. Bethlehem Kirke, Cedar Falls, Iowa, 1926-43. Trinitatis Kirke, Chicago, 1943-46. St. Peders Kirke, Minneapolis, Minn. 1946.

Medlem og formand for den danske kirkes skoleråd 1938-51.

Adr.: St. Peders Luthersk Kirke, 3149-35 Ave. So., Minneapolis, Minn. USA.

Jørgensen, Otto Juel, ingeniør, Florida. F. 14.8.1896 i Kbh. S. af grosserer Heinrich J. og Anna f. Frederiksen. G. 6.12.1947 i Miami, m. Odela Dreger, f. 4.12.1907 i Kitchener, Ontario, Can., d. af knappefabrikant Fr. D. og Martha f. Kruse.

Borgerdydskolen, cand. polyt D.T.H., 1923.

Udrejst: 1923.

Siden 1929 indehaver af firma Jørgensen & Schreffer, Consulting Engineers.

Forskning og foredrag om Orkaner og deres virkning på bygninger, Miami 1951—53, Puerto Rico 1952 (Am. Society of Civil Eng.).

Dansk vicekonsul. 1950—55.

Adr.: 713 Biscayne Building, Miami, Fla., USA.

Jørgensen, Robert, direktør, R., Chr. X.Fr.M., London. F. 30.10.1903, Kbh. S. af maskinsmed Carl J. og Mathilde f. Wenck; g. 1. gang m. Dora J., f. 16.10.1905 i Barrow in Furness, England, død 1943, d. af Admiralty Overseer Frank Barnes og Joan, f. Bissett; 2. gang (19.10.1947) m. Elizabeth Thrane, f. 30.6.1920 i Odense, d. af fabrikant Otto T. og Lillian, f. Quist.

Uddannet i og arbejdet ved reklamevirksomhed i Amerika 1919—23 og England 1923—29; startede eget publicity firma i London 1929; tillige direktør for flere teaterselskaber fra 1933; leder af Dansk Landbrugs Oplysningskontor i Danmark House, London fra 1947 og Turistforeningen for Danmark's repræsentant i Storbritannien fra 1936.

Medvirkende til starten og Open Air Theatre i London 1933; arrangerede besøget af de første engelske Hamlet-forestillinger på Kronborg 1937 og 1939; medvirkede til dannelsen af Det Danske Raad i London 1940, medlem af rådet til 1945; leder af B.B.C.'s danske udsendelser 1940—45.

Medlem af bestyrelsen for Alliance Productions Ltd. 1932—39, af The Council of The Anglo-Danish Society fra 1936, af bestyrelsen for The Anglo-Danish Publishing Co. fra 1946, af Editorial Board of International Publications Ltd. 1949—51 og af bestyrelsen for The Danish Club, London fra 1951; Medvirkende til Oprettelsen af og Hon. Organizer for The Anglo Danish Fund for the Treatment of Tuberculous British Children in Danish Sanatoria 1951.

Har skrevet: London kalder (Kbhvn. 1945); udgiver af tidsskriftet Denmark.

Adr.: Denmark House, 71—72 Piccadilly, London W. 1, England og Warren Rise, New Malden, Surrey, England.

Jørgensen, S. P., R. af Dbg., fhv. skibsfører og lods, Australien. F. 14.7. 1876 i Dragør. S. af bådfører H. Chr. J. og hustru f. Madsen. G. 1. gang 7.5.1913 m. Margaret F. Challenger, f. 2.6.1891, død i 1937. G. 2. gang 2.2.1939 m. Effie Nettle, f. 18.6.1891, d. af ingeniør Edw. N. og Annie f. Harrison.

Kommunal skole og privat skole i Dragør. Nautiske eksaminer på Fanø navigationsskole 1897—98. Studeret til Surveyor examen ved Scranton Correspondence School.

I sejlskibsfart til 1900. Ansat i St. Nordiske kabelskib i Shanghai, senere styr-

mand og fører på Kinakysten. Ansat som Surveyor (landmåler) og inspektør ved »Whangpo River Conservancy« Shanghai, 1905—13. Licensed pilot Shanghai 1913—47. Særlige interesser: tegner, maler. Var ejer af en samling af kinesiske antikviteter, som gik tabt under krigen.

Indgav i 1925 til havnemyndighederne et forslag til forbedring af bøjefortøjninger, samt omplacering af fortøjningsbøjerne og ændring af anduvningerne til disse bøjere, idet han samtidig anviste sikker svajepads ved bøjerne. Forslaget blev godtaget, hvilket forøgede bøjefortøjningsmulighederne for større søgænde handelsskibe med over 100 pct.

Tidl. ml. og viceformd. »Danske Samfund«, Shanghai. Formand for Shanghai's The Mercantile Marine Officers Association i 5 år. Formand i den danske skoleforening, Shanghai. Formand 1950—52 i Ballarat Artist Society.

Adr.: »Danascot«, 309 Creswick Rd., Ballarat, Vic., Australia.

Jørgensen, Svend, R. af Dbg., Chr. X.Fr.M., direktør, New York. F. 20.9.1899, Slagelse. S. af restauratør Chr.J. og hustru Jenny. G. 5.11.1923 i New York m. Rigmor, f. Jørgensen, f. 30.7.1899 i Aarhus. Borgerskolen, Slagelse, 1906—14.

Til USA 1921.

Indehaver af Wivel Restaurant, New York, etabl. 1928.

Adr.: 254 West 54 Street, New York, N. Y., USA.

Kaarsberg, Jørgen, civilingeniør, São Paulo. F. 7.4.1919, Birkerød. S. af overretssagf. Richard K. og Karen, f. Bodecker. G. 27.1.1951, São Paulo, m. Eunice Pereira de Castro, f. 20.6.1924, São Paulo, d. af farmaceut Alcides de C. og Iracema f. Cerqueira Cesar.

Student (Birkerød) 1937; civilingeniør, D.T.H., Kbh. 1943.

Ved Birkerød Kommunes Tekniske Forvaltning, 1943—45; ingeniør og konstruktør i Scott Ltda., Rio de Janeiro, 1946—48; hos Christiani & Nielsen S.A. fra 1948 ved filialen i São Paulo.

Adr.: Christiani & Nielsen. S.A., Avenida Ipiranga 795—14 andar, Caixa Postal 7204, São Paulo, Brasilien.

Kaarsberg, Verner, direktør, Oslo. F. 3.2.1905, Gørlov. S. af grosserer Waldemar G. K. og Hedvig, f. Lunau. G. 10.2.1930, Kbh., m. Edith Ottetbech, f. 3.1.1901 i Oslo, d. af kapt. Even O. og hustru, f. Thoresen.

Realskole, handelsskole.

I Tyskland og Frankrig 1927—29; afd. chef i norsk tekstilfirma 1929—30; egen forretning i Kbh., 1930—34; siden 1935 i Thoresen & Thorvaldsen A/S (jern, stål og metal, en gros og import), prokurist 1937, ansvarlig leder 1939. Repræsentør Det danske Stålvalseværk, Frederiksværk og maskinfabrikken Pilot, Helsingør, samt

andre ledende danske virksomheder indenfor jernindustrien.

Interesser: Jagt og fiskeri.

Adr.: Storgaten 51, Oslo.

Kaasgaard-Quimby, Kristine, civilingeniør, New Jersey. F. 15.9.1899, Kaas. Vendsyssel. D. af Paul Christensen og Ane f. Kaasgaard. G. 18.12.1937 m. Cedric D. Quimby, (Chemical engineer from University of New Hampshire).

Cand. polyt. D.T.H. 1923.

Udrejst 1927. Feb. 1928—jun. 1928 chemist, Reid's Ice Cream Co., NY. 1928—48 Research chemist, assistant chief chemist, chief chemist (fra 1940), Hoffman Beverage Co., Newark, New Jersey, 1948—50 consultant, White Rock Beverage Co., New York. Nu Secretary-Treasurer, Quimby & Co., Caldwell, N.J. Cosmetics and Detergents. Firmaet startet 1946 af dr. Quimby.

Interesser: Havedyrkning.

Medlem af: American Chemical Society; American Society of Danish Engineers og American Society of University Women.

Adr.: 637 Grove Street, Upper Montclair, N.J. USA.

Kaave, Valdemar, direktør, bygmester, R., Chr.X.Fr.M., New York. F. 4.5.1890, Hundstrup, Fyn. S. af husmand Jens Hansen og Johanne, f. Rasmussen. G. 17.3.1918 Kbh. m. Edith Hjelmskov (Chr. X.Fr.M.) f. 31.3.1895, Kbh., d. af skrædderm. Frederik H. og Anna f. Nielsen.

Præliminæreks., Kbh.s Univ.; tjenstgørende i Artilleriet 1910—23, sergent 1914; udtrådt af hæren 1923.

Udrejst: 1924. Bygmester i Brooklyn, og direktør for Kaave Homes Inc. fra 1925.

Ondførende mester i Frimurerlogen, Frederik Lodge 857, F & AM i New York 1933; District Deputy Stormester, 6' Manhattan District, Storlogen New York 1939—40; formand for Danish Luncheon Club, New York 1948—49; formand for byggefondet for Dansk Alderdomshjem Croton on Hudson, New York fra 1950; medlem af komiteen for Danmarksdagen, Verdensudstillingen i New York 1939.

Adr.: 645 Ocean Avenue, Brooklyn 26, New York, USA.

Karsten, H. T., direktør, fhv. konsul. R., DM., Chr.X.Fr.M. London. F. 5.11.1889. Frdbg. S. af stadsingeniør A. C. K. og Dagmar f. Lassen. G. 8.1.1918. Kbh., m. Elli Helwigh f. 4.4.1898, Faxe Ladeplads, d. af dir. Otto Mortensen og Ellen f. Helweg-Larsen.

Student (Østersøgades Gymn.) 1907; ansat i Østasiatisk Kompagni 1907. Ved Ø.K.'s filial i Singapore 1910, leder af filialen 1923—26, dansk konsul 1924—30. 1926—56 direktør for United Baltic Corp., Ltd., London. Samtidig direktør for: East Asiatic Comp. (London), Ltd.; East Asiatic Co. (India) Ltd., Madras; East Asiatic Co. (B.C.) Ltd., Vancouver; Mac Andrews & Co. Ltd. Formand i East Asiatic Rub-

ber Estates, Ltd.; Teluk Merbau Plantations Ltd.; Craigielea Rubber Plantations Ltd.

Medlem af The Committee of The Rubber Trade Association of London og af Council of the Rubber Growers' Association, London; Chairman of the Rubber Trade Association of London 1950.

Adr.: Tanglin House, Spaniards Close, London N.W.1, England.

Kaufmann, Poul, ingeniør, Paris. F. 20.3.1878, Kbh. S. af mægler M.M.K. og Jenny f. Philipson. G. 22.12.1915 Strasbourg m. Laure Landshut f. 18.4.1893, Strasbourg, d. af arkitekt S.L. og Suzanne f. Cohn.

cand. polyt. D.T.H. Kbh. 1903.

Ved Københavns Sporveje 1903—06; Havestadt & Contag, Berlin, 1906—07; Ways & Freitag, Berlin, 1907—12; Entreprises Zublin-Perrière, Strasbourg-Paris, 1912—52. Pensioneret. Arbejder som rådgivende ingeniør for sit tidl. firma, samt oversætter for Institut technique du Bâtiment.

Beregning af talrige jernbetonkonstruktioner: broer, industrielle anlæg og offentlige bygninger i Frankrig, Tyskland og Alger samt som afd.ing. ansvaret for deres udførelse.

Medaille d'Honneur du Travail, medaille de Vermeil Paris 1953.

Adr.: 71, Rue La Condamine, Paris 17. Frankrig.

Kaufmann-Jensen, Jaques, salgsdirektør, Chr.X.Fr.M., Transvaal. F. 15.9.1913, Kbh. S. af guldsmed Georg Jensen og Olga, f. Kaufmann. G. 2.7.1938 i Johannesburg m. Doris Rollinson, f. 6.3.1907, London, d. af sagfører Georg R. og hustru Edith.

Sct. Knuds Skole, Stenosgade, Kbh.; Carl Reffs & Søn, Holbæk; mellemskoleeks.; tre års kursus ved Johannesburgs Teknikum (general mining); to års kursus i Johannesburg som mine- og ventilations inspektør.

Soldatertjeneste ved Den kgl. Livgarde 1934—36. Til Syd Afrika 1937. 10 år ved guldmineindustrien i Johannesburg. Indehaver af »Doris Hose« (Hairdressing & Beauty Salon), Johannesburg og White River. Fra 1948 salgsdirektør for oliefirmaet »Caltex, (Africa) Ltd.«

Interesser: Piber, indfødt kunst, beskyttelse af Afrikas dyreverden. Ejer en lille farm nær Krüger Park.

Dek.: 1939—45 Star; Africa Star; War Medal 1939—45; Africa Service Medal.

Adr.: »Vikingborg«, White River, E. Transvaal, South Africa.

Kehler, Børge, direktør. R.Dbg. Chr. X Fr.M., M.T.Kha., Bruxelles. F. 29.4.1909, Frdbg. S. af maskinin. Andreas K. og Kamma f. Sørensen. G. 28.4.1934, Bruxelles m. Laure Slutens, f. 21.3.1910, Liège, d. af dekoratør Ernest S. og Julie f. Deumeroent.

Realeksamen (Katedralskolen, Nykøbing F); uddannelse i blandet købmandshandel;

Købmandsskolens Dagkursus, Kbh. 1929—30.

Konsulatssekretær, Bruxelles, 1932; adm. direktør i Maison Vendsysel S.A. fra 1933, medindehaver fra 1938. Medstifter og adm. direktør for Vendsyssel et Cie, Paris og Feignies fra 1938; adm. direktør for Ubelda, Bruxelles 1947—52; B. Kehler SPRL fra 1948 og for Comaval S.C. Bruxelles. I bestyrelsen for Vendsyssel Packing Co., Inc., Seattle, USA; Vendsyssel Packing Co., Kbh.; Trioco Corp. Inc., New York; Hudson Trading Co. Ltd., Montreal, Canada; Heim & Heller A.G., Zürich; Triocean Ltd., London og A/S Borado, Kbh.

I bestyrelsen for: Association Protectrice en Faveur des Estropies Readaptes; Dansk Understøttelsesforening i Belgien fra 1940 (formand fra 1946); Dansk Røde Kors Hjælpekomite i Belgien 1940—46; kasserer for Syndicat des Importateurs de Bières, Bruxelles 1940—47; i hovedbestyrelsen for Association Belge des Négociant Exporteur et Importateur, Anvers fra 1945. Præsident for: Frit Danmark i Belgien; ABNEI permanente kommission for import fra 1949. Dansk Samvirkes repræsentant i Bruxelles.

Adr.: 21, rue du Peuplier, Bruxelles, Belgien.

Keiding, Henrik, forstkandidat, Malaya. F. 7.10.1922, Kbh. S. af cand. pharm. Johs. K. og Frederikke, f. Levinson. G. 17.5.1950, Sdr. Næraa, Fyn m. Ingrid Barfod-Petersen f. 1.10.1925, Lindknud, Ribe amt, d. af valgmængdepræst Clemens B.-P. og Asta f. Dalsgård.

Forstkandidat, Landbohøjskolen, Kbh. 1950.

Assistent ved Skovtræforædlingen, Arboretet, Hørsholm, 1950—52. Siden da Resident Scientist ved Prang Besar Rubber Estate, Ltd. Messrs Harrison & Crosfield, Great Tower Street, London E.C. 3. Kombineret kommerciel Rubber estate og forædlingsvirksomhed.

Adr.: Prang Besar Estate, Kajang, Selangor, Malaya.

Kiehr, Gunnar, læge, Chr. X. Fr. M., Argentina. F. 4.2.1893, Tandil. S. af Juan K. og hustru f. Andersen. G. m. Gudrun Bak, d. af Peter B. og Maren f. Christensen.

Lægevidenskabelig eksamen v. Kbh. Univ. 1924; lægeeksamen v. Universitetet i Buenos Aires 1925. Tidl. politilæge i Copetona. Nu praktiserende læge og medindehaver af privat kirurgisk-medicinsk klinik, »Sanatorio Policlínico de Tres Arroyos».

Interesser: Etnografiske og palæontologiske samlinger.

Bestyrelsesmedlem af »Círculo Médico de Tres Arroyos» og af Sociedad de asistencia médica de Tres Arroyos.

Adr.: Istitart 164, Tres Arroyos F.C.N. G.R., Argentina.

Kielberg, Sir Michael Krøyer, direktør, SK.p.p.; London. F. 2.1.1882, Skan-

derup sogn. S. af børnehjemsforstander O.A.K. og Annesine, f. Krøyer. G. 3.8.1910, Liscard, Cheshire, m. Dora Corfe, f. 14.5.1884 i Thornton Hough, England, d. af Ths. C. og Sarah Ann Adcock.

Realeksamen, Skanderborg Realskole; De Brockske Handelsskoler, Kbh.

Udenlandsk korrespondent i firmaet Marquis, Clayton & Co., Liverpool., 1906, medindehaver fra 1909; stiftede »British Molasses Co. Ltd.», 1915 og »The Pure Cane Molasses Co. Ltd.», 1921, hvilke selskaber sammensluttedes i 1926 til »The United Molasses Co. Ltd.» Er præsident i dette selskab; formand i bestyrelsen for: Athel Line, Ltd., og Tankers, Ltd.; direktør for: Distillers Ltd., Edinburgh; British Sugar Corporation, Ltd., London; Caroni, Ltd., London; West Indies Sugar Co. Ltd., London og Anchor Line Ltd.

Skænkede i 1926 sin bolig med park ved Liverpool til et rekreationshjem for syge børn; formand for foreningen Danmark (The Danish Club) i London 1927—29; Chairman for The Anglo-Danish Society 1928—30 og 1938—49; Governor of the Prince of Wales General Hospital, Tottenham, London.

Udenl. Orden: Stb.B.E.3.

Adr.: 22, Down Street, London W. 1. og Sefton Lodge, Leighton Buzzard, Beds., England.

Kier, H. J., direktør, konsul, Colombia. F. 20.11.1913, London. S. af direktør Axel K., Skaade Bakker, Højbjerg, og Jenny f. Pedersen. G. pr. fuldmagt i Caracas, 22.2.1940 og kirkeligt på Trinidad 10.3.1940 m. Ingegerd Skoglund f. 9.3.1916, Kilafors, Gävle, d. af skræderm. Anders S. og Anna f. Sörling.

Student (Aarhus Kathedralskole) 1933; Handelsvidenskabelig Læreanstalt, (H.A.) Kbh. 1936; soldat, 7. regiments Skyttekorps, Fredericia, 1937.

1933—34: Danish Bacon Co. (Portsmouth-Bournemouth); 1935 Westdeutsche Kaufhoff (Köln-Aachen); Nouvelles Galeries (Tours-Indre-et-Loire); 1937 ansat i A/S L. E. Bruun; af dette selskab samt af Udenrigsministeriet udsendt feb. 1938. Halvandet år på generalkonsulatet i Caracas. Derefter i 5 år sælger af støvsugere og gulvbonere, først i Caracas m. fl. byer i Venezuela, senere grundlagt filial for Electrolux på Trinidad (Port of Spain) og i Cali, Colombia. Begyndte her egen virksomhed Sahlin & Kier, Ltda.; senere grundlægger og medindehaver af R. C. Quarzell & Kier Ltda. (grl. 1947), som ejer 8 handelsselskaber — SKANDIA Ltda. — med alt 11 kontorer i alle større byer i Colombia. Formand i bestyrelserne af alle disse selskaber med hovedkontor i Medellín.

Kgl. dansk konsul i Medellín.

Adr.: Apartado Aéreo 989, Medellín, Colombia. S.Am.

Kier, Olaf, direktør, civilingeniør. R., Chr.X.Fr.M., London. F. 4.9.1899, Kbh. S. af kommandør Hector K. og Ellenore, f. Hansen. G. 10.4.1924 m. Gudrun Car-

stensen, f. 27.1.1900, Kbh., d. af oberst Ivan C. og cand. math. Ester, f. Hansen. Student, 1917; cand. phil. 1918; cand. polyt. D.T.H. 1922; ansat hos Christiani & Nielsen, England, 1922—28; medindehaver af ingeniør- og entreprenørfirmaet Lotz & Kier, som i 1932 overgik til A/S under navnet J. L. Kier & Co. Ltd., London; adm. direktør og formand for bestyrelsen fra 1935; medlem af Lloyds Underwriters fra 1948.

Medlem af bestyrelsen for Concrete Proofing Co., Ltd. fra 1932; for Nuttall Mowlem, Kier Ltd. (tunnel- og broanlæg på den transperiske jernbane 1934—39 og for Havenherstel (genopbygning af Rotterdam havn) 1945—50; formand i bestyrelsen for Owen Falls Construction Company (dæmning over Nilen med dertil knyttede kraftstationer, Uganda) fra 1949.

Ejer af godset Cokenach, Herfordshire. Adr.: 7, Lygon Place, London S.W. 1. og Cokenach, Royston, Hertfordshire, England.

Kierulff, Asger, Panama. F. 1.10.1887, Slagelse. S. af fabrikker H. P. B. K. og hustru f. Ingwersen. G. 17.6.1916 m. Ellen Petersen, d. af laborant Niels P. og hustru f. Carlsen.

Uddannet v. De Brock'ske Handelsskoler Kbh. Udrejst 1913 til Canada, ansat ved Canadian Pacific Railway's Land Dept. til 1917; i Portland, Ore., USA, 1917—19. Købte 1920 godset »La Venta«, Panama, til kreaturdrift (8000 ha), senere solgt. Oprettede 1931 og drev en årrække kystbadehotellet »Santa Clara Inn«, ligeledes ved Rio Hato, Panama.

Interesser: Etnografi. Adr.: »La Venta«, Rio Hato, Panama C.A.

Kindt, Gustav, vicedstadsarkitekt, Kristiansstad. F. 16.1920 Bavelse. S. af skovrider Svend K. (Gissfeld) og Gerda f. Schönemann. G. 6.11.1949, Stockholm m. Tove Mortensen f. 16.1.1927, Odense.

Student (Haderslev) 1939; bygningskonstruktør, Haslev, 1943; arkitekt, Charlottenborg, 1947.

Udrejst: 1947. Ansat hos private arkitekter, Stockholm, til nov. 1951; siden da bitrådende stadsarkitekt i Kristiansstad.

Adr.: Kanalgtan 82, Kristiansstad, Sverige.

Kirchhoff, Poul, civilingeniør, Kenya. F. 19.3.1908, Kbh. S. af ingeniør Kai K. og Helga f. Gjetting. G. 23.10.1935, Kbh. m. Aase Ina Edel (Musse) Andersen, f. 15.7.1911 Kbh., d. af grosserer Aa. W. A. og Alrona f. Henriksen.

Student (Schneekloth's Skole) 1926; cand. polyt. D.T.H. 1933.

Ingeniør ved Kampax, Teheran, 1937—40; overingeniør hos den iranske regering, 1940—43; driftsingeniør, Sermikats Tinmine, Belgisk Kongo, 1943—46; adm. dir. Woodcrete Ltd., Nairobi, Kenya, 1948—51; driftsingeniør, Pepsi Cola Nairobi, 1952; Ved East African Engineering Works, Nairobi siden 1.4.1953.

Adr.: P.O. Box 6158, Nairobi, Kenya, B.E.A.

Kirk, John, dr. med., professor. St. Louis, Mo. F. 8.11.1905, Kalundborg. S. af dommer O. C. M. K. og Augusta f. Bang. G. 28.5.1934, New York m. Irma Muser f. 7.1.1910, New York City, d. af kontorchef Herman M. og Thea f. Herbst.

Student (Frederiksberg Gymn.) 1923; cand. med., Kbh. Univ. 1929; Dr. med. Kbh. Univ. 1936; specialistanerkendelse i Intern Medicin 1938, i Klinisk Kemi og laboratorieteknik 1948; amerikansk lægevidenskabelig eksamen, Missouri, feb. 1950; assistent ved The Rockefeller Institute for Medical Research, New York City, 1931—34.

Reservelæge, Roskilde Amtssygehus, 1929—31; kandidat, Bispebjerg Hospital, 1934—36; reservelæge, Rigshospitalets med. afd. B, 1936—39; leder af sygekasselægernes organisations laboratorium, Kbh., 1936—39; overlæge, Holstebro Amtssygehus med. afd., 1939—47; Director of Research, Division of Gerontology, Washington University School of Medicine siden 1947; Assistant Professor of Medicine samme sted, 1947—50 og Associate Professor siden 1950.

Har udført videnskabelige arbejder indenfor områderne klinisk medicin (specielt vedrørende Acidose's klinik og behandling) og biokemi (særligt gasometriske analytiske metoder, vævstofs-kifteundersøgelser). Publikationer bl. a. »Acidose's Klinik og Behandling med isotonisk Natriumbikarbonatopløsning«, E. Munksgaard, 1942; 2. udgave 1946; tysk udgave 1944; engelsk udgave 1946.

Formand, Vestjydsk Lægeselskab, 1941—47; redaktør af Journal of Gerontology, siden 1948; bestyrelsesmedlem af: Gerontology Society, Inc., siden 1948 og American Society for the Study of Arteriosclerosis, siden 1953.

Adr.: 5344 Vernon Avenue, St. Louis 12, Mo, USA.

Kirkegaard, Erling, civilingeniør, konsul, Chr.X.Fr.M., Madrid. F. 22.5.1914, Aalborg. S. af pantefoged Harald H. K. og Asta f. Visse. G. 10.9.1949 m. Anita Wöhler f. 25.7.1922 i Barcelona, d. af civilingeniør C. A. W. (svensk) og Elsa f. Lindquist.

Student (Aalborg Kathedralskole) 1932; cand. phil. 1933; cand. polyt. D.T.H., Kbh. 1937. Ansat hos F. L. Smidth & Co. A/S og rejst til Portugal, Brasilien og Spanien 1937—40; derefter fast bosat i Spanien som leder af F. L. Smidth's virksomhed. Kgl. dansk konsul i Madrid siden nov. 1951.

Adr.: E. V. Kirkegaard, Cuesta Santo Domingo, 7º, Madrid, Spanien.

Kirkegaard-Jensen Kay, præst, New Jersey. F. 14.9.1899, Kolding. S. af hotel-ejer Niels J. og Marie f. Sørensen. G. 1929 m. Nina Frederiksen f. 5.2.1902, Vaarling, d. af Søren og Marie F.

Student (Ribe Katedralskole) 1918; handelsuddannelse hos Ford & General Mo-

tors; studerede teologi 1932—37; ordineret i Frue Kirke, Kbh. 1938.

I automobilbranchen, USA, Belgien og Danmark, 1922—32; valgmenighedspræst på Bornholm, 1938—45; dansk præst i Slesvig By, 1945—48. Præst ved St. Stephen's Danish Ev. Lutheran Church, Perth Amboy, N.J. fra 1948.

Udgivet: Kirkehistorisk Oversigt (1935). Nu bringer os glæde hver Herrens Dag (1943).

Forstander for Bornholms Højskole, 1940—41. Formand for Rønne Forberedesskole, 1944—45 og Den Danske Sundhedstjeneste i Sydlesvig 1945—47.

Adr.: 99, Broad Street, Perth Amboy, N.J. USA.

Kisling, Christian, havnekaptajn, New York. F. 26.5.1906, Svendborg. S. af fabrikant Magnus Nielsen og Helga f. Jørgensen. G. 22.11.1934, Hillerød m. Ane Poulsen f. 16.11.1915, Hillerød, d. af boghandler Knud P. og Dagmar f. Nielsen. Mellemskoleeksamen, 1920; 5 år med sejskibe; styrmandseksamen, 1920; radioeksamen, 1928; skibsførereksamen, 1931.

Styrmand hos A. P. Møller, 1928—40; Zoneredningskorps, driftleder, 1941—44; overassistent, Falcks Redningskorps, 1944—47. Havnekaptajn, A. P. Møller, Møller Steamship Co. Inc. New York, 1947.

I ledelsen af »Holger Danske« 1943—45. Adr.: Møller Steamship Co. Inc., 30 Broad Street, New York 4., USA.

Kjær, Knud, advisor, Celebes. F. 16.4.1911, Ordrup. S. af direktør, grosserer Johannes K. og Marie f. Johannsen. G. 8.11.1949, Taruna m. Edeline Rainard (indonesier) f. 26.2.1927, Taruna, d. af kokosplantageejer Jakob Manuel R. og hustru Ruth Nerina Manoy.

Realeksamen, Aarhus Katedralskole, 1927; korrespondenteksamen (engelsk & tysk), Aarhus Sproginstitut, 1935; aftenkursus i Aarhus, 1928—29; handelsuddannelse, Aarhus Oliefabrik, 1927—30.

1930—42 Branch-manager i Macassar Produce Co. Ltd. (datterselskab af Aarhus Olie), Makassar; Donggala, Amurang, Menado (Celebes) og Taruna (Sangir), opkøb og eksport af kopra 1945—54; 1942—45 i japansk fangenskab i Menado; ressourceleder i den Indonesiske stats Koprakøbets Monopol, som i den hollandske tid gik under navnet »Stichting Het Coprafonds«, senere efter suverænitetsoverdragelsen: »Jajasan Koprak«. Distriktet var øerne mellem Philippinerne og Celebes. 1954 advisor for direktionen i koprakvalitet, shipping og organisations-anliggender.

Interesser: Tennis, svømning, roning og skakspil.

Indtil Pacifickrigens udbrud: Supervisor for den Holl. Ind. regerings »Voeding-middelenfonds« (rislager) i Taruna (nødlager af levnedsmidler i krigstid), samt kasserer i det lokale »Spitfirefonds«.

Adr.: Jajasan Koprak, Makassar, Indonesia.

Kjørboe, Vilhelm, arkitekt, New York. F. 24.6.1886, Refsnæs. S. af søgnepræst Wilhelm K. og Sophie f. Laub. G. 16.1.1926, New York City, m. Clara Foster, d. af grosserer Atherton F. og Mary f. Jaffray. Kolding Latinskole; Teknisk Skole og Kunstakademiet, Kbh.

Arkitekt i New York, 1911—32; hos E. F. Hauserman Co., fabrikanter af »Movable Steel Interiors« 1932; udnævnt til »Architectural representative« 1953.

Formand, The Danish Luncheon Club, New York, 1955.

Adr.: c/o Hauserman, 21 E 40th Street, New York, USA.

Kjelds, Niels, professor, Illinois. F. 5.5.1915, Øster Hurup, Aalborg amt. S. af postekspediter Karl N. K. og Kristine f. Tonnisen. G. 28.12.1939, Frederiksberg m. Else Koch f. 19.2.1915 Frdbg., d. af møntør C. E. K. og Karen f. Jensen.

Præliminæreksamen, Bælum Realskole, 1931; lærereksamen, Jelling Seminarium, 1936; student, Akademisk Kursus, Kbh., 1940; cand. phil., Kbh. Univ. 1941; forprøven, Kbh. Univ. 1943. Master of Arts, Univ. of Pennsylvania, 1949; Doctor of Philosophy (Ph.D.) samme Univ., 1954.

Kommunelærer i Gladsaxe, 1936—46. Instruktør i tysk og skandinavisk ved Univ. of Pennsylvania, 1946—51. Professor i tysk, Head of the German Dept, North Central College, Naperville, Ill., 1951.

Udgivet doktorafhandling »Suffixal Word Derivation in New Danish«, et historisk-sammenlignende arbejde.

Adr.: 15 S. Wright Street, Naperville, Ill., USA. el. North Central College, Naperville, Ill., USA.

Kjeldsen, Niels, bankmand, Canada. F. 27.4.1904, Borum. S. af Anders K. og Henriette f. Jensen. G. 24.12.1934, Winnipeg m. Gladys Eaton, Montreal.

Realeksamen, Munkegades Skole, Aarhus; Aarhus Privatbank, 1920—28.

Udrejst 1928. Siden 1951 Assistant Superintendent for provinserne Manitoba og Saskatchewan ved Bank of Montreal. Tidligere bogholder og underdirektør i forskellige af bankens afd. i Montreal og Ottawa.

Adr.: Bank of Montreal, Winnipeg, Man., Canada.

Kjær, J. C., præst, docent, oberst, Seattle. F. 14.10.1908, Vamdrup. S. af fhv. købmand Martinus K. og Johanne f. Grundahl. G. 15.7.1931, Rosenberg, Lindsay, Neb., m. Marie Dixen f. 12.6.1911, Vesper, Kansas, USA., d. af pastor J. L. J. D. og Karen f. Rasmussen.

Student (Kolding) 1927; B.A. Midland College, Fremont, Neb., 1931; B.D. Central Luth. Theological Seminary, Fremont, Neb., 1931; M.A. Univ. of Oklahoma, 1947; Ph.D. Univ. of Wash., 1952.

Dansk præst i Clinton, Iowa, 1931—37 og Racine, Wis., 1937—42; feltpræst i U.S. Army, (USA, Philippinerne, Korea og Japan) 1942—46; lektor ved Univ. of Wash., 1948—50. Præst ved St. Johannes

Danske Kirke, Seattle, 1947—49 og fra 1951; docent ved Univ. of Wash., 1953; feltprovst, major, USAR, 1946, oberstløjtnant 1955.

Har skrevet: History of the Church of Denmark, An Outline (Luth. Publ. House, Blair, Neb.,) 1945. Danes and Denmark in American History before 1860, Master's Thesis, 1947. The Church in Denmark's Struggle for Freedom 1940—45 (doktor-disputats).

Interesser: Amerikas og Europas Historie.

Chairman, Council of Religious Education Danish Luth. Ch. of America, i 3 år; fhv. District President, District III, Dan Luth. Ch. of America. Amerikanske Hæderstegn (2. verdenskrig).

Adr.: 5225, 12. Ave, N.E., Seattle 5, Wash., USA.

Kjær, Them. jagtkommissær, Chr.X. Fr.M., Canada. F. 20.9.1888, Horsens. S. af hestehandler Morten T. K. og Laura, f. Dilling. G. 28.12.1926 i Edmonton m. Asta Larsen, f. 27.6.1898, Bromme ved Sorø, d. af landmand N.P.L. og Krestine, f. Jensen.

Latinskole, handelsskole, teknisk skole. I boghandel i Horsens og Rønne, 1905—10.

Udrest 1912. Ved landbrug i North Dakota og Alberta 1912—29; kornopkøber og bestyrer af tre kornsiloer i Alberta (Janet, Standard & Viking) 1929—37. Overtog 1937 bestillingen som vildt- og pelsværk inspektør ved Alberta's Fur & Game Department, Edmonton. Overtog 1939 ledelsen af inspektionen af Syd-Alberta's jagt og pelsdyr som senior jagt officer med hovedkvarter i Calgary. Fra-trådte 1949 for at overtage ledelsen af det nyoprettede jagt- og pelsdyr departement for Yukon Territory.

Optaget farvefilm af canadisk storvildt, fuglevildt, pelsdyrfarme, lystfiskeri, kontrol af skadedyr, særlig ulve og coyotes (prærievlv), samt en serie turist-film.

Præsident for Dansk Canadisk Samfund 1942—43.

Æresmedlem af Alberta Fish & Game Association.

Adr.: Game Commissioner, Box 142, Whitehorse, Yukon, Canada.

Kjær-Olsen, H., direktør, Marseille. F. 2.3.1896, Kbh. S. af afd.leder H.P. Olsen og Ane f. Jeppesen. G. 1. g. 3.8.1921 i Bordeaux m. Hélène Ladhoue f. 29.6.1891, Bordeaux (d. 1946), d. af notar Ré-macle L og Anne f. Capron. 2. g. 20.11.1953, Marseille m. Marie Louise De Gaye f. 25.4.1906, Marseille, d. af assurandør Léon De Gaye og Mathilde f. Sergere.

Kommuneskole, 1903—10; Købmandsskolen Aftenskole.

Ansæt i Det Sibir. Komp. 1911—15; De Danske Spritfabrikkers hovedkontor 1915—16; korrespond. i vinfirmaet Schröder & Schüller & Cie, Bordeaux, samtidig sekretær ved det danske konsulat 1916—19; selvstændig etableret import- eksportagent i Bordeaux; exportchef i A/S Ducot, Mar-

chou & Jaudos, Bordeaux 1919—27; prokurist og siden direktør i A/S La Commerciale D'Export & D'Import, Marseille fra 1928. Direktør S.A. La Commerciale d'Exportation & d'Importation, Marseille, (handel med jordnødder, olie og olielager) fra 1945.

Adr.: 23, rue Edmond-Rostand, Marseille, Frankrig.

Kjærgaard, Axel, kgl. d. generalkonsul, adm. direktør (R., D.M., Chr.X.Fr.M.) Casablanca. F. 25.4.1892, Nørresundby. S. af direktør Chr. K. og Magda f. Langgaard-Justesen. G. 5.5.1920, Casablanca m. Olga Ohana f. 11.5.1897, Casablanca, d. af grosserer S.D.O. og Fortune f. Bengio. Student (Aalborg Katedralskole); diplom ingeniør (Østrig), 1914.

Udrest: 1911. Ingeniørarbejde ved havnen i Tanger. Efter 1 års ophold i Danmark og 1 år i London oprettet et handelsfirma i Tanger og 1916 i Casablanca (Kjærgaard & Andreasen), overtog firmaet i 1922 under navnet Axel Kjærgaard. Rejser til Spanien, Frankrig, England, USA, Japan, Kina, Nordafrika o. a. Adm. direktør for firmaerne Axel Kjærgaard S.A. og Société Industrielle des Huiles au Maroc S.A.

Formand i bestyrelserne for: Axel Kjærgaard S.A.; La Société Africaine de Gestion d'Assurances S.A.; Union Industrielle des Grandes Huileries S.A. og medlem af bestyrelsen for: Société Industrielle des Huiles au Maroc S.A.; Omnium des Terres Activées, Oran; Société Oléicole de Marrakech S.A. og Huileries & Savonneries du Maroc S.A., Casablanca.

Kgl. dansk generalkonsul; konsul for Finland (indtil 1944) og formand for Sammenslutningen af Danske i Marokko 1943—46.

Udenl. ordener: Fi. H. R. 3^e; F. Æ. L. 5; N.O.N.4.

Adr.: 14, rue de l'Aviation Française, Casablanca, Marokko, B.P. 527.

Klein, Philip Ludvig, ingeniør, London. F. 21.9.1881, Kbh. S. af Ludvig H.K. og Agnes K., f. Wharton, Oldbury, Engl. G. m. Mathilde, d. af dr. F. W. Voos og hustru, Else.

Cand. phil., cand. polyt., D.T.H.

Udrest 1908. 1908—11 ing. ved Mexican Light & Power Co, Ltd, Necaxa, Mexico. 1911—12 ing. ved Medina Valley Irrigation Co, Ltd, San Antonio, Texas, USA. 1913—15 ing. ved S. Pearson & Sons, Ltd, Engl. 1916—26 ing. ved Anglo-Mexican Petroleum Co, Ltd, Rio de Janeiro, Brazil. Fra 1926 ing. ved Anglo Mex. Petr. Co, Ltd, nu overtaget af Eagle Oil & Shipping Co, Ltd, 16 Finsbury Circus, London EC 2. Trak sig tilbage (pens.) 31. dec. 1946.

Var i nogle år formand for den danske hjælpeinstitution i Rio de Janeiro.

Adr.: 5, Banstead Road, South Sutton, Surrey.

Klendshøj, Niels C., direktør, Bufalo. F. 1.2.1902, Hjørring. S. af murerm. Niels C.K. og Ane f. Jensen. G. 1933,

Buffalo, m. Roberta Heintz, f. i Buffalo, d. af John H. og Laura, f. Sharp.

Student (Vestre Borgerdyskole) 1921; cand. phil. 1922; cand. polyt. D.T.H., 1926. Doctor of Medicine, University of Buffalo School of Medicine, 1937.

Præsident, The Arner Co. Inc., Buffalo (Pharmaceutical Manufacturer), fra 1927; professor of Toxicology, University of Buffalo.

Har skrevet bøger og artikler om medicinske og biokemiske emner.

Adr.: 303 Michigan Ave., Buffalo 3, N.Y., USA.

Klifborg, Egon, direktør, S. Rhodesia. F. 9.6.1898, Avnede, Lolland. S. af bryggerier H.H.M. Hartman-Johansen og Amalie, f. Petersen, G. 13.5.1927, Stenmagle, m. Anna Bruhn, f. 7.1.1904, Fano, d. af malerm. Th. B. og Anna, f. Pedersen.

Tietgens skole, Kbh., Burmeister & Wain, Kbh., 1913—18, Statens tekniske Skoler, Britiske Engineering Training Colleges.

B & W's maskinværksteder. Carlsberg Bryggerierne Maskinværksteder 1919—21. Egen vognmandsforretning på Christianshavn 1922—25. Hos »Mathis« Automobile, Strassbourg, 1926. Franck State Arsenal Aeroplane & Engineering, Strassbourg 1926—27. Til S. Rhodesia 1927. Begyndte ved landbruget i Lower Gwelo. 1929—52 ingeniør ved The Rhodesian Gold Fields; deltog i bygningen af The Wanderer Mine; 1954—56 ingeniør ved Pickstone Mine under The London & Rhodesian Mining and Land Co. Ltd. Fra 1956 managing director Imbizo Bone Mills (Pvt.) Ltd.

Dansk medaille for druknede redning. Belønnet 1917 af Carnegies Helfted for druknede redning. Tildelt Rhodesias og S. Afrikas højeste boksepræmie af The South African National Amateur Boxing Association »The award of Merit« 1951.

Dansk Samvirke's repræsentant for Syd og Nord Rhodesia 1945—55. I 5 år kirkeværg ved den anglikanske kirke i Selukwe. Præsident for »The Associated Mine Workers of S. Rhodesia«. Viceformand for »The National Industrial Council of the Mining Industry« 1947—49. Viceformand for »Rhodesian National Amateur Boxing Ass.«

Adr.: Imbizo Bone Mills (Pvt.) Ltd., P. B. Heany Junction, Southern Rhodesia.

Klitgaard, C. J., assurandør, R. Dbg., San Francisco. F. 26.1.1882, Hals. S. af skibsfører C.J.K. og Sophie, f. Larssen. Udrejst 1882 med forældrene til Newcastle.

Uddannet som fotografvør i Newcastle 1898 og hos xylograf F. Hendriksen, Kbh., 1899. Arbejdede i London (Andree & Sleigh) 1900—02, i Paris (Vignerot-Demoulin Co.) 1902—04, i San Francisco (Johansen Engraving Co.) 1905—06. Oprettede 1906 Nevada Printing & Engraving Co. Fra 1911 forsikringsvirksomhed i Port-

land, Oreg., og Salt Lake City, Utah; 1912—33 generalagent for Continental Life i California og Nevada. 1934—44 mgr. for Ohio National Life sst.

Stifter af Aldersly Old People's Home, San Rafael, Calif., 1920; hjemmets sekretær 1920—27, præsident 1927—52, siden bestyrelsesformand. Sekr. f. Scand. Civic League 1935. Præsident, Danish Society, 1920. Præsident, Leif Ericksen League, 1922. Præsident, Life Underwriter's Assn. of Calif., 1920. Præsident, American Silk Factors 1927—32.

Adr.: 625 Market St., San Francisco, Calif., USA.

Klixbüll, Sven-Erik, plantagebestyrer, Tanganyika. F. 16.7.1913, Kbh. S. af grosserer Paul K. og Olga f. Rasmussen. G. 13.10.1945, Mikindani, Tanganyika, m. Karen Poulsen f. 27.7.1916, Frederiksberg, d. af planteskoleejer P. A. P. og Else f. Hansen.

Ballerup Realskole og Østre Gasværks Skole, Kbh.; Københavns Handelsskole.

Wissing & Bindseil, Kbh. 1930—36; Ford Motor Co., Kbh. 1936—38; Tanganyika Planting Co., Moshi Tanganyika, 1938; Craelius Diamond Drilling Co, Nairobi, Kenya 1939; plantagebestyrer hos Messrs. Karimjee Jivanjee Estates Ltd., fra 1941. Tilsluttet British Army, 1939—41.

Interesser: Jagt.
Medlem af Distrikt Council og Northern Province Water Court.

Adr.: Kisangara Sisal Estate, P.O. Lembeni, Tanganyika Terr., B. E. A.

Knudsen, Elmo, missionær, Tanganyika. F. 25.1.1905, Vejle. S. af bryggeriarbejder Knud K. og hustru Hanna. G. 1' 17.11.1933, Tinana, Sydafrika, m. Martha Schmolke, f. 20.6.1907, Christiansfeld, død 18.5.1945, d. af bagermester Johannes S. og Marie, f. Christensen. G. 2' 28.7.1946, Rønne, m. Judith A. C. Mogens, f. 6.10.1910, Neksd., d. af postbud H.V.M. og Tekla, f. Nielsen.

Realeksamen og kontoruddannelse i Vejle; Brødreemighedens missionskole i Herrnhut 1927—31. Udrejst 1932 til Sydafrika som missionær. 1940 flyttet til Southern Highlands, Tanganyika, fra 1945 som leder af Brødreemighedens derværende missionsområde.

Adr.: Rungwe, P.O.Box 32 Tukuyu, Tanganyika Terr., E. Africa.

Knudsen, Enrique J., direktør, Buenos Aires. F. 23.11.1899, Kbh. S. af kroeger P. E. Petersen og Alma, f. Knudsen. G. 30.6.1928 Tres Arroyos, m. Christina Kloosterman, f. 12.6.1907, d. af brønderer Diego K. og Ana, f. Christensen.

Hjørring Kommuneskole, 1914; Dams-holte Kost- og Realskole, Møn, realeksamen Kbh. Univ., 1917; handelslære i Taastrup og Charlottenlund 1917—21.

Udrejst august 1921 til Argentina. Ved landbrug 2½ år. I 6 år (indtil 1930) medindehaver af herreekviptionsforretning i Tres Arroyos. Nu medejer og adm. dir. for Laboratorio Viking S.R.L.

(aktiemajoriteten ejes af Marshall Dairy Laboratory (grundl. af dansk-amerikaneren A. J. Marschall), Madison, Wis., USA); medejer af firmaerne A. D. Ona S.R.L. og Casa Eder S.R.Ltd. Alle tre firmaer arbejder indenfor mælkebranchen og repræsenterer flg. danske firmaer: A/S Titan; De Danske Mejeriers Maskinfabrik, Kolding; A/S Niro Atomizer; Anders A. Pindstoftes Eff.; Maskinfabriken Rannie; Ørum-Hansens Maskinfabrik, Køge.

Adr.: Laboratorio Viking S.R.L., Sanchez Bustamente 774, Buenos Aires, Argentina.

Knudsen, Johannes, professor, USA. F. 10.10.1902, Nysted, Neb. USA. S. af pastor Thorvald K. og Thora f. Vilstrup. G. 19.7.1934, m. Ellen Paulsen f. 31.8.1905, Montcalm Co., Mich., d. af farmer Jørgen P. og Ane f. Nielsen.

Grand View Academy, Des Moines, 1919; Askov Højskole, 1920—21; cand. mag., Kbh. Univ., 1927; Master of Theology, Hartford Theol. Seminary, 1941; Dr. phil. 1943.

Lærer Grand View Coll., 1927—35; præst, Askov, Minn., 1935—39; Hartford, Conn., 1939—42; forstander, Grand View Coll., 1942—52; Grand View Seminary fra 1942.

Har udg.: Introduction to the Danish Language, 1935; The Danish-American Immigrant (sammen med Enok Mortensen) 1950; Danish Rebel, the Life of N. F. S. Grundtvig, 1955.

Redaktør af »Ungdom«, 1930—39.

Adr.: 1033 So. 10th, Maywood, Ia., USA.

Knudsen, Juan, landmand, Argentina. F. 14.5.1898, Necochea, S. af Sofus K. og Julia Ljungberg. G. 8.6.1925, i Buenos Aires m. Sigrid Ellehøj, f. 26.7.1901, Frølev, Sydsjælland, d. af senere farmer i Canada Jens J. E. og Ane, f. Hansen.

Dansk privat undervisning i hjemmet, 1906—09; argentinsk skole i Necochea, 1909—14; Dansk-Argentinsk Højskole, 1916.

Leder af et familieføretagende Statskontrolleret Frøavl (Semillero Rita S.R.I.), korn, majs, hør, fuglefrø etc.

Kasserer for den danske menighed i Necochea.

Adr.: 58, Sarmiento 2707, Necochea FCR, Argentina.

Knudsen, Knud J., overingeniør, Connecticut. F. 15.3.1899 i Sønderho. S. af pastor Henrik K. og Carolina, f. Johanson. G. 14.8.1928 i New Denmark, Canada, m. Else Lange, f. 25.12.1903 i Kbh., d. af fhv. overbibliotekar ved Det kgl. Bibliotek H.O.L. og Jonna, f. Mielche.

Preliminæreksamen 1915. Student 1919. 4 års militærtjeneste, sekondløjtnant 1924.

Udrejst til Canada nov. 1926. Uddannet som elektroing. 1931 v. Int. Correspondance School, som radioing. ved R.C.A. Institutes 1932, i forretningsorganisation 1943 I.C.S. Registered Professional Engineer by Examination Ohio 1939. Registered Professional Engineer Connecticut 1943.

Privatchauffør 1927 Fredericton, Canada. Elektriker og stationsleder i Edmonton, Canada, 1928—31. Radio reparator i Toronto, 1931—32. Ved Hickok Electrical Instrument Co., Cleveland, 1937—42, som ass. engineer og senere som chief engineer. 1943 research engineer US Time Corp. (Ingersol Watch), Waterbury. Siden 1944 The Lewis Engineering Co. Naugatuck, Conn., (elektriske instrumenter og måleapparater for lufttrafik). Har konstrueret over 200 apparater til rationalisering af produktionen og udtaget over 20 patenter vedrørende målingsinstrumenter.

En lang række faglige tillidshverv, bl. a. formand i »The Subcommittee on Industrial Electronics, Conn. Section«.

Fellow A.I.E.E. — Mc Cutcheon Award, Best Paper Prize og Initial Paper Prize.

Interesser: Gamle ure, bøger (6000) hovedsagelig biografier, historie og samlede værker, første udgaver.

Adr.: Old Sherman Hill Road, R.F.D. nr. 1, Middlebury, Conn., USA.

Knudsen, Niels Ø., ingeniør, New Jersey. F. 18.4.1899, Herning. S. af landmand Laurids K. og Kirsten f. Pedersen. G. 12.2.1937, New Jersey m. Ann Klecar f. 3.6.1911, Chicago Heights, Ill., d. af pianofabrikant Joseph K. og Katherina, f. Vik.

cand. polyt., D.T.H., Kbh., 1927.

Ingeniør hos entreprenør Albert Fugmann. 1927—29. Udrejst 1929. Siden 1931 projekterende ingeniør hos Gibbs & Hill Inc., rådgivende ingeniør- og entreprenørfirma for elektricitetsværker og andre industrielle foretagender.

Har projekteret elektricitetsværker for: USA, Frankrig, Italien, Nord-Afrika, Venezuela, Mexico, Kina, Formosa, Indien og Rusland; al konstruktionsarbejdet udføres kun i USA.

Adr.: c/o Gibbs & Hill Inc., Pennsylvania Station, New York 1, NY, USA.

Knudsen, Th. R., mejeridirektør, K, Chr.X.Fr.M., Los Angeles. F. 10.9.1890, Lohals. S. af snedker Valdemar K. og Amalie f. Hansen. G. 14.12.1917 m. Valley Filtzer f. 24.3.1895, Chicago, d. af købmand Samuel F.

Preliminæreksamen, Kommunens Bølløningskole, Kbh., 1906; landvæsenlev, Tranekær, 1907; Lehnkov 1908; underforvalter, Valdemar Slot, 1909.

Udrejst 1910. Arbejdede ved landbrug, mejerivæsen og som lokomotivfyrbøder i de første 4 år; kom til Calif. 1914 og stiftede sammen med broderen Carl Knudsen »Knudsen Laboratory«. Begyndte 1919 mejeriforretning, det nuværende »Knudsen Creamery Co«. Hovedmejeriet i Los Angeles med filialer i Visalia, Fresno, San Bernadino, San Diego, Coachella, Ventura, Santa Maria, Bakersfield og i Payette, Idaho. Er præsidiet for dette selskab.

Begyndte at lave »Cottage Cheese« og kærnemælk i Los Angeles 1919; siden har forretningen udviklet sig således, at den

dag fremstiller og handler med »a complete line« af mejeriprodukter.

Interesser: Dansk porcelæn og sølv. agt og fiskeri.

Fru K. har den kgl. belønningsmedaille guld og Chr.X.Fr.M.

Adr.: 1974 Santee St., Los Angeles 11, Calif., USA.

Knudsen, Viggo J., Ship-Rigger, California. F. 31.12.1892, Vejle. S. af grønt-andler Gert K. og Maren f. Jeppesen. G. 6.6.1940, Reno, Nevada, m. Jeanette hepherd f. 19.8.1896, Danville, Iowa, d. f. bankdirektør John S. og Corinne f. Langs.

Vejle Borgerskole.

Sømand, 1907—15; på tyske, engelske, orske og amerikanske sejlskibe.

Egen virksomhed: »Vic. Knudsen Riging Co.«, siden 1919.

Adr.: 134 Sacramento Street, San Francisco, Calif., USA.

Knudsholt, Kaj, generaldirektør, Montevideo. F. 16.5.1900, Kbh. S. af ortler Valdemar K. og Vilhelmine f. Jensen. G. 19.10.1935, Montevideo, m. Iora Lake f. 21.11.1913, London. d. af fælingschef Edward L. og Mary f. Chil-er.

Barfods Skole, Kbh; præliminæreksa- en, Kbh. Univ., 1915; Købmandsskolen, bh.

Udrejst 1923 som landmand i Argentina; epræsentant i New York, 1924; kontor- hef i Kobe, Japan, 1925—27; assisterende irektør i Buenos Aires, 1927—29; kontor- hef i Montevideo, 1930—31. Begyndte som ogholder, fra 1932 generaldirektør i firma uperial, fabrikant og importør af ke- niske produkter.

Adr.: Industrias Quimicas Uruguayas Duperial, Rondeau 2050, Montevideo, ruguay.

Kobbelgaard, P. H., storkøbmand, Vest Virginia. F. 5.7.1871, Sønder Vilstrup, ønderjylland. S. af gdr. Andreas K. og nna f. Hansen. G. 1.6.1896, Buckhannan, V.Va., m. Marian Hurst f. 10.11.1876, d. f John H. og Mary f. Reger.

Udrejst aug. 1884. Indehaver af The oblegard Company, Wholesale Importers nd Jobbers Dry Goods, Notions and oor Covering, grundlagt 1. jan. 1898.

Besøgt Danmark 14 gange siden 1895.

Adr.: The Koblegard Co., Baltimore e., Clarksburg, W.Va., USA.

Koch, Erik, direktør, Dakar. F. 13.8. 909, Dragør. S. af søkapt. Lauritz K. og lga, f. Jensen. G. 31.1.1939, Dakar, m. lggmor Højberg-Christensen, f. 3.11.1911, lørsens, d. af herreekviperingshandler hristen C. og Anna, f. Højberg.

Dragør Kommuneskole; præliminæreksa- en, Frederik Barfoed's Mindeskole; Han- elsaftensskolen; udlært hos Olsen & Ahl- ann, og Brdr. Dahl.

Guillaud & Geay, Casablanca, 1930—31; I.S.O.A. (Alminko), Dakar, 1931—46. Di- ektør og medindehaver af Cie Commer-

ciale Franco-Scandinave fra 1947; tillige direktør for Ets. J. P. Holmen & Cie i Conakry og Abidjan, reetableret efter J. P. Holmens død i april, 1952.

Adr.: 7, Ave. Faidherbe, boîte postale 279, Dakar (Sénégal).

Kock, Peter, kontorchef, Toronto. F. 3.12.1902, Vojens. S. af købmand Mathias K. og Kirstine f. Ravn. G. 1.3.1934, Frank- furt am Main, m. Liselotte Prien f. 5.4. 1908, sst., d. af gross. Franz P. og Marie f. Goetz.

Haderslev Katedralskole, 1910—14; Folke- banken for Als og Sundevad, Sønderborg; Handelshøjskole, Kbh.; uddannelse i or- ganisation og revision.

Bogholder hos General Motors Export Corporation, Kbh., og Tyskland, 1926—39; prokurist og exportchef hos Volkswagen- werk G.m.b.H. i Wolfsburg, Tyskland og datterselskabet Volkswagen Canada Ltd. i Toronto, 1939—54. Direktør i dette sidst- nævnte.

Interesser: Frimærker, amatørfotogra- fering, golf og bridge.

Kriegsverdienstkrenz II. klasse.

Adr.: 1360, Yonge Street, Toronto, Ont., Canada.

Koefoed, Einar, mag. sc., Norge. F. 26.7.1875, Rungsted Kyst. S. af kontread- miral Vilh. K. og Emilie, f. Bertelsen. G. 14.9.1907 m. Christiane Tandberg, f. 5.10. 1879, Drammen, d. af grosserer Frants T. og Thora, f. Heiberg.

Student (Metropolitanskolen) 1894; mag. scient. 1901 (Zoologi). Assistent hos dr. phil. C. G. Joh. Petersen 1898; assistent hos fiskeridirektør dr. phil. Johan Hjort i Bergen 1902; zoolog og hydrograf ved Hertugen af Orléans' ekspedition til Spits- bergen og gennem det nordlige Ishav til Østgrønland 1905; deltog i Johan Hjørts og John Murrays Atlanterhavsekspedition ombord på Michael Sars 1910; arbejdede med fisk fra denne ekspedition på Zoo- logisk Museum i Kbh. 1918—21; derefter ved fiskeridirektørens kontor i Bergen.

Medarbejder ved Duc d'Orléans: Croi- sière océanographique dans la mer du Grønland en 1905 (Bruxelles 1907) og ved Report on the Scientific Results of the »Michael Sars« North Atlantic Deep-Sea Expedition 1910.

Broncemedaille Société Royale Belge de Geographie. Sølvmedaille, Selskabet for de norske Fiskeriers Fremme, Bergen.

Adr.: Fjesanger, Norge.

Kofoed, Ada, turistchef, R. af Dbg., Paris. F. 20.1.1897, Kbh. D. af tobaks- fabrikant Albert Jacobsen og Olga f. Adler. N. Zahles og Hanne Adlers skoler, Kbh.; pension i Gênevê; Vældegaard Hushold- ningsskole; afgangseksamen fra Købmands- skolen, Kbh.

Forlod Danmark 1914 for at følge sin mor og stedfar (fyrst Wladimir Orloff, dengang russisk marineofficer med tjeneste ved den baltiske flåde) til Helsingfors. 1 år i Paris, 1921; som gift i Riga 1 år; Gøteborg, 8 år; fast bopæl i Paris fra 1932.

Journalist (dansk og svensk presse) i Paris, 1932--39; Associated Press (amerikansk), 1946; repræsentant for Turistforeningen for Danmark, 1947; nu turistchef. Udenorden: F.Æ.L. 5.
Adr.: Maison du Danemark, 142 Champs-Elysées, Paris VIII, Frankrig.

Kofoed, Svend M., direktør, civilingeniør, R.; Chr.X.Fr.M. New York. F. 15.2.1894, Vindeby sogn, Lolland. S. af proprietær Conrad K. og Ellen, f. Jessen. G. 14.5.1919 m. Gunhild Larsen, f. 13.2.1895, d. af fhv. lektor Peder L. og Petra, f. Koefoed.

Student (Herlufsholm) 1912; cand. polyt. 1917; ansat hos Christiani & Nielsen, Kbh. 1917--18; Assistant chief engineer hos Christiani & Nielsen, London 1918--23; Chief engineer and Manager hos Christiani & Nielsen, Melbourne 1923--26; consulting and contracting engineer i Melbourne 1926--31; overingeniør i firmaet Christiani & Nielsen. Kbh. 1931--40; adm. direktør i dette firma 1940--46; leder af firmaets New York afdeling 1940--46.

Adr.: 170 Overlook Circle, New Rochelle, New York, USA.

Kofoed-Hansen, Agner F., fhv. førstestemmer for Island, Reykjavik. F. 22.5.1869, Thoreby sogn (Lolland). S. af stiftsprovst Hans Peter K.-H. og Sophie I. L. komtesse Moltke.

Forsteksamen 1893. Kulturtekniker i Kristianstad, Sverige, 1896, derefter i kulturtekniske arbejder i Rusland. 1906 førstestemmer for Island.

Opfinder af en højdemåler. Har skrevet afhandlinger i danske og svenske tidsskrifter om skovbruget på Island.

Adr.: Bardarvog 40, Reykjavik.

Kongsted-Jensen, Erik, afdelingschef, Djakarta. F. 31.1.1925, Charlottenlund. S. af læge L.K.-J. (senere på Java) og Hedvig, f. Andersen. G. 15.11.1955 Djakarta m. Solveig Polner.

Indtil 1940 i underskolen i Tjirebon, Java. Student 1943 fra Guildford Grammar School, Perth, W. Australien. Studerede derefter civiladministration ved et universitet, oprettet under krigen af den hollandske regering i Melbourne. Efter eksamen rang af civiladministrator ved den nederlandske ostindiske regering.

1945--46 sekretær ved det nederlandske konsulat i Brisbane; herfra til rationaliseringsdepartementet i Soerabaja, Java; få måneder efter udn. til leder af rationaliseringsdepartementet for Tjirebon. Gik 1948 ind i luftfartsafdelingen i det britiske firma, W. M. Colvill & Co. Ltd., Djakarta; firmaet ophørte 1953. Fra 1. maj 1953 ansat i »Qantas Empire Airways Ltd.«, Australiens oversøiske luftfartsselskab.

Adr.: c/o Qantas Empire Airways Ltd., 34/35 Djalat Segara Satu, Djakarta, Indonesien.

Konigsberg, Ivan, sagfører, Chr.X.Fr. M. New York.

Juridisk embedseksamen, New York. Udrejst: 1898. Sagfører. Civilret og pænter.

Sekretær i den danske Frimurerloge Frederik i New York; formand i forskellige dansk-amerikanske foretagender.

Adr.: 18 East 41st. N.Y.17. USA.

Kornerup-Hansen, O., grosserer, R Chr.X.Fr.M., Reykjavik. F. 9.4.1902, Rokilde, S. af malerm. August Hansen og Inger, f. Kornerup. G. 9.12.1929, Reykjavik m. Guðrún Andrésdóttir, f. 11.10.190 Reykjavik, d. af Andrés Andrésson og hustru Kristin Pálsdóttir.

Lært manufaktur hos Herman Jensen Sorø; Sorø Handelsskole. Ansat hos Herman Jensen, Sorø og Hans Jensen, Kalundborg 1916--24; prokurist i »Vöruhúsid«, Reykjavik, 1924--35. Egen virksomhed: O. Kornerup-Hansen, agentur og et gros forretning. Import: manufaktur, tekstil, kottage, isenkram, maskiner, bygningsartikler, husholdnings- og kontorartikler og maskiner. »Verksmidjan Föni« - fabrikk for lingervarer; etabl. 1.4.1935.

Interesser: Frimærker.

Bestyrelsesmedlem i »Det Danske Selskab« i Reykjavik fra 1930, formand 1930--50. Administrator for »Det Danske Hjøp« i Reykjavik.

Adr.: P.O.Box 974, Reykjavik, Island.

Korshøj, Simon, entreprenør, Blair Nebr. F. 2.1.1907 i Vildbjerg. S. af gd Niels K. og Jensine, f. Dahlberg. G. Nebr. 30.8.1934 m. Virginia Blanckebekker, f. 4.8.1915 i Tekamah, d. af Richard B. og Mary, f. Martin.

Folkeskolen Vildbjerg, aftenskole i Aulum, Haslev håndværkerhøjskole. Udannet som murer hos Niels Nielsen Aulum og i 2 år hos Albert Nielsen Herning.

Udrejst 8.4.1927 til USA. Arbejdede som murer i Midtvesten. Hos Phillips Petroleum Company, Bartlesville, Oklahoma 1932--37; havde opsyn med selskabet byggeri i Nebraska, Iowa, Minnesota og Wisconsin. Begyndte 1937 i mindre selvstændig byggerivirksomhed i Minnesota, Iowa og Nebr. Siden 1939 egen virksomhed i Blair: Korshøj Construction Co. Præsident for og hovedejer af det selskab. Arbejder for størstedelen for forbundsregeringen og staten og for lokale regerings-underafdelinger og har arbejdet fra Rocky Mountains til Allegheny bjergene øst på og fra den canadiske grænse til Mexico bugten.

Adr.: Korshøj Construction Co. Inc Blair, Nebr., USA.

Krabbe, Ludvig, cand. mag. R.D.M. Frankrig. F. 15.6.1884, Kbh. S. af cand. jur. ekspeditionssek. i marineministeri J. L. K. og Anna, f. Herskind. G. 17.1.1915 m. Lucie Durand, f. 30.11.1886, S. Malo, d. af købmand Charles D. og Clémence, f. Le Cornu.

Student 1904; cand. mag. historie, fransk og engelsk 1911. Universitetets guldmedalje 1913; lærer ved københavnske skoler 1913.

18. Presseattaché ved det danske Gen-
dtskab i Paris 1919—20; medlem af
Bækeforbundets Generalsekretariat 1921—
; pressechef ved Generalkommissariatet
r Østrigs Genopbygning i Wien 1924—
; rådssekretær for Saar 1934—35; for
anzig 1934—39; Attaché honoraire ved
t danske Gesandtskab i Paris 1939—41;
edarbejder i Udenrigsministeriets Presse-
reau 1941—45; generalsekretær for Kom-
issionen af neutrale observatører for
ferendum i de franske besiddelser i
rdindien.
Har udgivet flere historiske værker,
. a.: Histoire de Danemark des origines
squ'à 1945 (1950), Frankrig 1870—1940.
en tredje Republiks historie (1945).
Adr.: Villa Les Cèdres, Dinard (I. &
) , Frankrig.

Kraemer, Axel, direktør, Dunkerque.
8.5.1897, Kbh. S. af skibsfører Christian
o og Caroline, f. Møller. G. 11.5.1929,
alo-les-Bains, m. Edmée Kraemer, f. 6.3.
04 i Malon-les-Bains, d. af dansk kon-
ll Bernard K. og Gabrielle, f. Delporte.
Student (Østersøgades Gymn.) 1915;
nd. phil. 1916; studerede statsvidenskab,
refter shippinguddannelse i Paris, Bar-
lona, Esbjerg og Dunkerque.
Udrejst 1922. Hos skibsmægler Hutter,
unkerque, 1923; i skibsgenturet Kræ-
er & Co, direktør 1939; præsident og
neraldirektør 1947; agent for det fran-
ce rederi Delmas-Vieljeux indtil selska-
t oprettede filial 1951. A/S Kraemer &
o. (oprettet 1900) er agenter for de fle-
e danske rederier, Nordisk Skibsreder-
ening, Danske Rederes Retsværn og
suranceforeningen Skuld og Gard.
Interesser: Litteratur og skuespilkunst.
Arbejdsgiverforeningens forligskommis-
on fra 1947, i bestyrelsen 1947—51.
Adr.: Kraemer & Co., 6 Place de l'Yser,
ostbox 104., Dunkerque, Frankrig. Ferie-
lr.: Kongsmark, Rømø, Danmark.

Krag Juel Vind Frijs, Jens, greve,
rektor, Chr.X.Fr.M., Landskrona. F. 20.
1.1914, Sienna, Italien. S. af greve Julius
enedictus K. J. V. F. og Carharina Loui-
e, f. Hansen. G. 14.8.1940, Søllerød, m.
ise Holm, f. 28.2.1915, Kbh., d. af læge
hristian H. og Sigrid, f. Brønnum.
Krebs' Skole; realeksamen, Ø. Borger-
dyskole, 1931; handelseksamen, Niels
ock's, 1934; købmandsskole i London
nt handelsuddannelse, 1937.
Hos Paul Bergsøe & Søn, Kbh. 1934—43,
ddannelse i alle selskabets afd. Nu adm.
rektor i Paul Bergsøe & Søn AB, Lands-
ona, metalværk, fra 1943.
Adr.: Paul Bergsøe & Søn AB, Lands-
ona, Box 60, Sverige.

Krup, Aage, General Manager, Val-
paraiso. F. 26.10.1872, herregården »Eriks-
olm« ved Holbæk. S. af forp. Alfred K.
& Thora Margrethe, f. Henckell. G. 17.5.
02 m. Clare Johanne Voigt, f. 8.12.1873,
hrensborg, død 1948, d. af Ernst V. og
ustava, f. Boldt.

Student Borgerdydskolen på Christians-
havn. Uddannet som maskinbygger på
Helsingør Skibsværft.

Udrejst febr. 1896 til Chile. Ansat i The
Valparaiso Floating Docks Co. april 1896.
Ingeniør ved samme til 1914. Adm. direktør
for samme siden 1914. I 1921 skiftede
firmaet navn til: Sociedad Astilleros de
Las Habas, Ltd.

Ejer af gårdene Buen Retiro og Bella
Sombra.

Medlem af bestyrelsen for The Valpa-
raiso Floating Dock Co. for Soc. Astille-
ros de las Habas Ltda og for Cia. Chilena
de Balleneros. Medstifter, bestyrelsesmed-
lem og kasserer for »Skandinavisk Hjel-
peforening for Chile« fra 1911.

Adr.: Privat Casilla 832, Valparaiso,
Chile, og Casilla 109, La Calera, Chile.

Krebs, Ad. W., ingeniør, Australien. F.
17.3.1886. S. af direktør Frederick K. og
Helga, f. Carl. G. 6.1.1914, Birkenhead,
Cheshire, m. Ethel Brisley, d. af oberst B.
Cand. polyt., D.T.H., Kbh. 1909.

Udrejst til England, 1910; Sydafrika,
1914; USA, 1917; NSW, Australien, 1915
og 1932. Fhv. kemiker og driftsbestyrer i
Australien og Sydafrika, bygget flere fa-
brikker, især sukkerfabrikker.

Adr.: 97 O'sullivan Road, Bellevue Hill,
NSW, Australia.

Krebs, Axel G., præst, missionær,
Indien. F. 16.5.1903, Berlin. G. 15.1.1955,
Ulundurpet, Indien, m. missionssygeplejer-
ske Agnete I. Tandrup Christoffersen, f.
29.12.1916, Kbh.

Cand. theol. 1930. I Kirkens Korshørs
tjeneste. Præst ved Sct. Jacobskirken,
Kbh., 1934—35; ved den danske kirke i
Buenos Aires 1935—46. Udrejst til Indien
1947. missionær for D.M.S. i Sydindien
fra 1949.

Adr.: Ulundurpet, S. Arcot, Madras
State, Indien.

Kristensen, Harry, direktør, R.; Chr.
X.Fr.M.; Cardiff. F. 29.12.1899, Aalborg.
S. af fhv. jernhandler Anton K. G. 1924
m. Doris Spencer, f. 10.2.1902, Liverpool,
d. af grosserer Henry S. og hustru Jessie.

Handelsskole og uddannet skibsmægler.
Udrejst 1921. Startet firmaet Kristensen
& Due Ltd., eks- og import og skibsud-
rustning 1927; encindehaver fra 1945; H.
Kristensen & Co. Ltd., eks- og import,
afd. i Swansea, startet 1945.

Under krigen medlem af Det danske
Råd i London. Medlem af den lokale vel-
færdskomité for den norske handelsflåde
(også omfattende de andre skandinaviske
lande).

Adr.: 68, James Street, Cardiff, Wales.

Kristoffersen, Magnus K., biblioteks-
direktør, Connecticut. F. 11.5.1898, Holste-
bro. S. af gdr. Kristoffer Nielsen og Kir-
stine, f. Jensen Holmgaard. G. 12.10.1929,
Detroit, m. Eva Stiegelmeyer, f. 7.10.1901,
Hannover, d. af fabriksdirektør Johannes
S. og Hermine, f. Backhausen.

Viborg Katedralskole, 1917; Den Danske
Realskole's Seminarium, 1921; cand. phil.

1921; Statens Biblioteksskole, Kbh., 1924—25; Library School of the New York Public Library, 1925—26, B.S. i L.3.

Centralbibliotekar, Holstebro, 1926—29. Til USA 1929. Ansæt ved The New York Public Library (Preparation Division), senere Detroit Public Library (hovedbibliotek og afd.), 1929—37; Ass. Librarian and City Librarian, City Library, Lincoln, Neb., 1937—44. Siden da direktør (Chief Librarian) for The Hartford Public Library, Conn., est. 1774; 10 afd. biblioteker med over 300.000 bind; staben omfatter 135 mand.

Forbereder bygning af et nyt hovedbibliotek til \$ 2.700.000. Flyvercertifikat (under 2. verdenskrig medlem af Civil Air Patrol).

Director, New England Library Association. State Chairman, Library Development Fund for Connecticut. President, Conn Library Association. Member, Council of the American Library Association. Trustee, Mark Twain Memorial Commission; Chairman, Committee for selection of Outstanding Books of the Year 1944—46, etc.

Adr.: 624 Main Street, Hartford 3, Conn. USA.

Krog, Erik. Veterinær-Officer, Nigeria. F. 14.2.1910, Frdbg. S. af tømrerm. L. Th. K. og Anna, f. Jensen. G. 10.3.1950, Frdbg. m. Doris Mellander, f. 3.11.1913, Trällebørg, d. af maskinm. Helmer M. og Kalla, f. Berggren.

Realeksamen, Skt. Knuds Skole, Kbh. 1926; landvæsenselev, forskellige herregårde, 1926—32; Tune Landboskole 9 mdr's kursus, vinteren 1929—30; dyrlægeeksamen, Veterinærskolen, Kbh., 1933—39.

Udrejst 1950. Siden da Provincial Veterinary Officer i 1' Plateau Province's Veterinary Department.

Interesser: Amatørfotografering.

Honorary member of: Plateau Turf Club.

Adr.: Veterinary Department, Plateau Province, St. Mai-Idontoro, P.O.Bukwu. Northern Nigeria, Br. West Africa.

Krog-Meyer, Henry, civilingeniør, London. F. 31.10.1892, Faaborg ved Varde. S. af sognepræst G. G. K-M og hustru, f. Seidelin. Ugift.

Sorø Akademi; cand. polyt. D.T.H., Kbh 1911—17.

Christiani & Nielsen, Kbh. og Oslo 1919—20; Holst & Co., London, 1920—25; Stewart & Partners, London, 1925—28; Christiani & Nielsen, London, 1928—38; Arup & Arup, London, 1938—45; Kier & Co., London, siden 1946.

Adr.: Kier & Co., 7, Lygon Place, London, S.W.1. England.

Krog, Johs. missionær, Indien. F. 29. 1.1919, Tønning, Skanderborg amt. S. af gdr. Jørgen K. og Maren, f. Thoft. G. 24.9.1946, Østerlars, m. cand. teol. Magda Hartvig, f. 10.7.1913, Østerlars, d. af husmand Hans H. og Anine, f. Due.

Studentereksamen, Horsens, 1937; teologisk embedseksamen, Kbh. Univ., 1944.

Rektor, Kaerabani Santal High School 1947—48; distriktsmissionær, Gaoraug, G alpara distr., Assam 1948—49 og i Bo gaigan, Goalpara distr. Assam, 1949—50. Orlov i Danmark, 1951—53 og derefter rektor, Santalmissionens Præsteseminarium.

Adr.: The Santal Divinity School, P. Benegaria, Santal Parganas Distr., Biha India.

Krogh, J. Thoft, præst, missionær Indien. F. 29.1.1919, Tønning. S. af gdr. Jørgen K. og Kathrine, f. Thoft. 24.10.1946 m. cand. teol. Magda Hartvig, f. 10.7.1913, Østerlars, Bornhold d. af avlsbruger Hans H. og Anine, Due.

Cand. theol. 1944. Sekretær i State Ligningsdirektorat 1944—45. Hjelpepræst i Moltrup-Bjerning 1945—46. Udrejst 1944. Leder af Dansk Santalmissions præst skole for santaler, Benegaria, Bihar.

Adr.: Benegaria P. O., Santal Parganas Bihar, Indien.

Kronika, Jacob, redaktør, Bonn. 8.1.1897 i Broager. S. af købmand P. C. og Karen, f. Riis-Brandrup. Ugift.

Student (Flensborg) 1916; læst ved universiteterne i Kbh. og Kiel; efter hjemkomst fra første verdenskrig redaktør for den dansksindede tyskskrevne presse Sydslesvig 1919—31; leder af Dansk General-Sekretariat i Flensborg; de dansksydslesvigers talsmand i Berlin 1932—4 Berlin-korrespondent for Nationaltidning Svenska Dagbladet og andre blade.

Repræsentant for Flensborg Avis og Süschleswische Heimatzeitung i Flensborg Virksomhed i Tyskland påbegyndt i Berlin, 1932; fortsat i Bonn, 1949.

Bestyrelsesmedlem i ledende dansk-slesvigske organisationer gennem forskellige perioder fra 1919; næstformand i den nyoprettede Sydslesvigske Forening 1944. Litterære arbejder: Enten — eller (skue spil, 1926); Revolution (1935); Toner Grænsesangen (1939); Berlins Undergang (1946, tysk udgave: Der Untergang Berlins).

Adr.: Pressehaus, Bonn am Rhein, Tyskland.

Kronquist, Emil, lærer i kunsthåndværk, Milwaukee. F. 11.11.1882, Stangl nær Lund, Sverige. S. af skræderi Per Persson K. og hustru Elna, f. Nil dotter. Ugift.

5 års læretid i Danmark som ciselør og sølvsmed til 1902. Modtog «Larsens Legat». To år i London. Til Amerika sep. 1904. Begyndte at undervise i 1907 og fortsatte til juni 1951.

Holder forelæsninger, især over kunsthåndværk i de skandinaviske lande.

Præsident for Scandinavian Society Milwaukee.

Har fremstillet den sølvkrans, der blev sendt til Holger Drachmann fra Danski Chicago (nu på museet i Skagen).

Har forfattet 6 lærebøger om kunsthåndværk.

Særlig interesse: Samler af håndarbejder i sølv.

Adr.: 1501 N. Franklin Pl. Apt. 801, Milwaukee 2, Wisc., USA.

Krusebæk-Jensen, Kjeld, mejeriingeniør (FAO), Bagdad, F. 28.3.1910, Vordingborg. S. af grosserer Hans J. og Wilhelmine, f. Frederiksen. G. 30.9.1939, Cairo, m. Genia Socoleano, f. 28.3.1909, Paris, d. af ingeniør Henry S. og Inger, Petersen.

Praktisk uddannelse: Lerbæk Mejeri, Esbønderup; Trifolium A/M, Haslev; Ebeltoft A/M, Ebeltoft; Statens Forsøgsmejeri, Hillerød. Mejeriingeniør, Landhøjskolen, Kbh., 1933.

Udrejst Ægypten, jan. 1938; El Salvador, juli 1952. Iraq efterår 1955. Ansat: De danske Mejeriers Fællesorganisation, Aarhus, 1934; Statens Forsøgsmejeri, m. ass., Hillerød, 1934—37; Bymejeri, Eder, Alexandria, 1938; Ægyptiske Handelsministerium, mejeriekspert, Kairo, 1938—40; British Army, teknisk konsulent, Ægypten, 1941—45; privat mejerikonsulent, Ægypten, 1945—46; Danske Consummælkmejeriers Fællesorganisation, Kbh., 1947—52. Ansat som Agricultural Officer (Dairy Consultant) i De Forenede Nationers »Food and Agriculture Organization» (FAO). Rejste til El Salvador, C.A., i 1952 for at hjælpe med til udviklingen af landets mejeribrug, 1955 til Bagdad, Iraq.

Under krigen medstifter af og første sekretær for De frie Danske i Ægypten.

Adr.: F.A.O. Mission, Hq., c/o Ministry of Agriculture, Bagdad, Iraq.

Krüger, G., købmand, Axvall, Sverige. F. 14.4.1877, Them sogn. G. m. Maria, f. Seblcin.

Fredericia Latinskole. Grosserer i Kbh. 1905—20.

Ejer af »Bjällums Nya Kalkbruk» med lertil hørende gårde, etableret 1918, samt Axvalls Vassindustri, etableret 1930. Adr.: Axvall, Sverige.

Kunst, Einar, grosserer, R., Oslo. F. 2.3.1889, Kbh. S. af urtekræmmer Julius C. og hustru Caroline. G. 31.5.1949, Norge, n. Gerd Mortensen, f. 9.11.1910, d. af grosserer Birger M. og Agot, f. Sørensen.

Melchiors Skole; Det kgl. Opfostrings- og I. C. Modeweg & Søn, Kbh., 1904—08; Det Østasiatiske Kompagni, Kbh., 1908—09; Købmandsskolen.

Udrejst 1909. Siden 1927 egen agentur- og forretning, firma Einar Kunst. Formand for Den danske Forening, Oslo, 1931—46. Adr.: Toldbogatens 12, Oslo.

Kvist, Anton, forfatter, R., Chr.X.Fr. i Chicago. F. 29.10.1878. S. af murerm. P. K. og hustru, f. Kollerup. G. m. aurette Røgelhede, f. 16.2.1879, Aalborg, d. af musikdirektør Adolph R. og Marie, Aanst.

I murerlære i Danmark. Militærtjeneste ved infanteriet i Helsingør 1900.

Udvandrede som murer til USA 1901; elev på Grand View College, Des Moines, Iowa 1905—06; murermester i Chicago 1909—28; redaktør af Dansk Tidende i Chicago 1922; medlem af Komitèen for planlægning af verdensudstillingen i Chicago i 1933; har modtaget den amerikanske regerings Æresdiplom for udført civil-tjeneste under krigen 1916—18.

Har bl. a. skrevet: Fyr og Flamme (digte, 1910); Fred og Fejde (digte, 1916); Danske Strengte (digte, 1923); Lurerne kalder (digte, 1927); Den gamle Pioner fortæller (emigrantfortællinger, 1935); Sange fra Vejen (digte, 1948).

Foredrag i Danmark og USA om de første danske pionerer i USA.

Adr.: 3821 North Ave, Chicago 47, Ill., USA.

Kühle, Carl van der Aa, farmer, Kenya. F. 28.8.1909, Kbh. S. af cand. jur. Carl Gustav v. d. Aa K. og Eli, f. Kiel-land. G. 30.5.1950 m. Nipper Carruthers, f. 6.3.1905 i London, d. af dr. C. og Georgina, f. Bowie.

Sorø Akademi 1923—27.

Landvæsenslev 1927—29, Egelykke, Langeland og Rhoden ved Vejle, 1929 bestyrer af Sønderbygaard ved Fredericia.

Siden 1931 farmer i Kenya. — Fra 1931 til 1933 på Belvedere Estate, Kikuyu. 1933—39 manager hos Sir John Ramsden, Naivasha. Sluttede sig til R.A.F.; flying instructor til 1942, transportpilot til 1945. Til B.O.A.C. til januar 1946, derefter demobiliseret. 1946—47 manager for fårefarm i Naivasha; 1948—52 ved Embori Farm Timau (kvæg- og fårefarm). Siden 1952 manager for Kisima Farm Ltd., Timau (kvæg- og fårefarm).

Squadron Leader i Royal Air Force's tjeneste 1939—46. Dck.: »1939—45 star», »The Africa star North Africa 1942—43», »The Defence Medal», »War Medal 1939—1945».

Særlige interesser: Polo. Studium af dyrelivet i naturen.

Adr.: Timau, Kenya Colony, B.E.A.

Laasby, Anders, civilingeniør, Stockholm. F. 25.12.1918 i Aarhus.

Cand. polyt., D.T.H., 1942.

Siden 1946 ingeniør ved Stockholms Gas- og Vattenverk, Vattenproduktionen. Adr.: Torsgatan 30, Stockholm.

Ladefoged, Niels, direktør, R. London. F. 5.8.1891, London. S. af grosserer Laust Nielsen L. og hustru, f. Lønborg. G. 24.10.1914, London m. Marie Foucard, f. 14.5.1893, London, d. af grosserer Arthur F. og hustru, f. Wright.

Hightate School, London, 1904—08; Askov Højskole, Danmark, 1908—09; skole i Fontenay-sous-Bois, Paris, 1909—10; Blankenberg-Harz, Tyskland, 1901—11.

Fra 1911 direktør i familiefirmaet: L. Nielsen Ladefoged & Co. Ltd., etabl. 1881, importerer og grossister i fødevarer.

chen, Importører af danske produkter. Filialer i London og Manchester.

I den britiske hær, 1914—19.

Interesser: Tennis og sejlsport.

Siden 1919 viceformand og formand for: The London Provision Exchange; The Co-ordinating Committee of the Provision Exchange of the United Kingdom; The London Danish Bacon Agents Association; The Danish Egg Importers Association; The Danish Cheese Importers Association. 1921—51, repræsentant for Dansk Lawn Tennis Forbund ved møder i England af The Lawn Tennis Association; Le Federation International de Lawn Tennis og The Council of the Davis Cup Nations. 1939—45, direktør i The Ministry of Food i England.

Adr.: N. N. Ladefoged, 15, Tooley Street, London S.E.1., England.

Lambrethsen, Knud F., direktør, New York. F. 3.10.1899, Kbh. S. af grosserer C. I. L. og Signe, f. Nielsen. G. 27.9.1937 m. Constance Dudgeon, f. 3.8.1910, New Bedford, Mass., d. af købmand Samuel D. og Mabel, f. Nichols.

Sorø Akademi; K. Madsen, Horsens og Horsens Handels Skole, 1917—19; Pittmans School, London; London Univ. og bankvirksomhed i London, 1919—22; soldat 1922.

Handelsvirksomhed i Kbh., 1923; udrejst 1924. Bank-Brown Brothers, Harriman & Co., 59 Wall Street, New York, 1925—33. Siden da beskæftiget med handel, hovedsagelig im- og eksport selvstændigt el. i tilknytning af forskellige firmaer. Nu meddirektør og medindehaver af: I. C. Moller, Inc., New York og A/S I. C. Møller, H. C. Andersens Boulevard 4, Kbh. V., p.t. hovedsagelig beskæftiget med import af skinker og andre fødevarer fra Danmark. Direktør for Metropolitan Metal & Machinery Co. Inc., New York City, eksport af hvidblik og andre metalvarer samt maskineri.

Adr.: Grand Central Terminal Bldg., 70 East 45' Street, New York 17. N.Y. USA. Privat: 100 Pinewood Gardens, Hatedale, New York.

Lander, Harald, balletmester, Paris. R., DM. p.p. F. 25.2.1905 i Kbh. S. af værkfører Bernhard L. og Rosa, f. Stevnsborg. G. 5.4.1950 m. solodanserinde Toni Lander.

Uddannet på Det kgl. Teaters Balletskole; studierejser i USA, Mexico, Rusland, England og Spanien; solodanser ved Det kgl. Teater 1929, balletmester 1932—51; engageret til Den store Opera i Paris som gæstekoreograf 1952, ansat som Maitre de ballet og Choregraph fra 1953. Professor ved Academie National de la Danse. Fra 1955 leder af balletskolen ved Den store Opera.

Har komponeret balleretterne Gaucho, Zaporogerne, Bolero, Det var en Aften, Den lille Havfrue, Svinedrenghen, Thorvaldsen, La Valse, Troldmandens Lærling, Quartsiluni, Vaaren, Fest-Polonaise, Quasi una Fantasia, Et Bal, Viola Espanola, Fugl

Fønix, Etude, Valse Triste, Rhapsodi, Morgen, Middag og Aften, Diana.

Iscenesættelser på Det kgl. Teater i Kbh., Den kgl. Opera, Stockholm, Den store Opera, Paris, for en række balletselskaber samt i fjernsyn.

Udenl. ordnere: B.K.5.; S.V.31.

Adr.: 14 rue du Cdt.-Marchand, Paris 16, Frankrig.

Lander, Toni, solodanserinde, Paris. F. 19.6.1931 i Gentofte; d. af afdelingschef Knud Pihl Petersen og Margrethe, f. Andersen. G. 5.4.1950 m. balletmester Harald Lander.

Uddannet på Det kgl. Teaters balletskole; studierejse til London og Paris; debuterede på Det kgl. Teater 4. nov. 1947 i Pas de trois'en i Livjægerne paa Amager; balletdanserinde 1949; solodanserinde 1950; engageret som solodanserinde ved Ballet Russe i London 1951 og til en række gallaforestillinger i Paris 1952; tournerer til Tyskland og Schweiz.

Adr.: 14 rue du Cdt.-Marchand, Paris 16, Frankrig.

Lange, Ake Algot, formand, forfatter, New York. F. 10.5.1884, Stockholm. S. af operasanger v. Det kgl. Teater Algot L. og hustru, forfatterinden og pianistinden Ina, f. Forstén. G. m. Florence Suzanne Gaston, d. af Ami G. og Frederica, f. Mentha.

Østre Borgerdydskole, Kbh.; Brockske Handelsskoler. 1. og 2. maskineksamen, Orlogsværftet, Teknisk Lærestanstalt, Forstuddannelse v. James D. Lacey Timber Corp., New York; yderligere teoretiske og praktiske studier i USA, Philippinerne og på Borneo.

Udrejst 1904. Mikrofotograf ved patologisk institut i New York. Tre rejser til Amazonas: for egen regning, som ekspeditionsleder for Univ. of Pennsylvania, og sidst med henblik på tømmereksport. Senere til Philippinerne som »grading lumber inspector»; til Kina som savværksinspektør; tømmeropkøber på Philippinerne; stifter af og manager for savværk på S. Ø. Borneo: Mij. Tot Mijr Bosch & Landbouw Exploitatie te Langkat, Perdjwa, Borneo. I 1930'erne på Balearerne som frævlær. Til USA ved krigsudbruddet. Under krigen ansat ved Mergenthaler Linotype Co., New York. Siden revider.

Har udgivet: »In the Amazon Jungle» (G. P. Putnam's Sons, N.Y.), »The Lower Amazon» (do.). Har drevet sproglige musikalske, etnografiske studier. Medlem af AMORC, Rosicrucian Order.

Adr.: 71 Pierrepont St., Brooklyn 1 N. Y., USA.

Lange, Poul, missionær, Indien. F. 6.4.1889 i Hinge sogn. S. af sognepræst P. L. L. og Juliette, f. Broberg. G. 15.12.1911 m. Valborg Margrethe Hansen, f. 25.12.1887 i Alslev ved Varde, d. af sognepræst N. P. H. og hustru Christine.

Cand. theol. 1913; hjælpepræst ved Sct Hans Kirke i Odense 1913—14; missionær:

i Indien i Det danske Missionsselskabs tjeneste fra 1915.

Formand for kirkerådet i den indiske Mission 1927—30, 1933, 1940—47; sekretær for kirkerådet 1951—53.

Har skrevet: De udstødte, roman fra Indien. Artikler m. m.

Adr.: Danish Mission, Tiruvannamalai, N. Arcot Dt., India.

Langebeck, Henrik A., civilingeniør, Bogotá. F. 2.2.1925, Frederiksberg. S. af tandlæge C.H.L. og Julie, f. Aaris. Mellemskoleeks., Ordrup Skole, 1940; realeksamen, Skovshoved Skole, 1941; cand. polyt., D.T.H., 1950.

Ingeniør hos Langebeck & Talbot, Ltda., Bogotá, 1950—51; fra 1951 selvstændig virksomhed som ingeniør og repræsentant i Bogotá. Geologiske studier og opmålinger i grænseegnene Colombia-Ecuador for cementfabriker, 1951; ingeniør for Christiani & Nielsen i Anchicauá, Colombia, 1952—53.

Interesser: Ekspeditioner.

Adr.: Apartado Aereo 6287, Apartado Nacional 2605, Bogotá, Colombia.

Langebeck, Knud, civilingeniør, generalkonsul, R., Chr.X Fr.M., M.T.Kha., Bogotá. F. 31.8.1881, Elling sogn, Vendsyssel. S. af fhv. kultusminister, provst M. C. B. Nielsen og Ane, f. Teisen. G. 27.7.1936, Bogotá m. Isabel Lara, f. 3.1.1903, La Mesa, Colombia, d. af fhv. guvernør Antonio L. og Mercedes, f. Olarte. Østersøgades Latinskole.

Cand. polyt. (B) D.T.H. 1907; i Argentina 1908—09, i Kina og Filippinerne 1909—16, i Santo Domingo 1916—22, i New York 1922—25; bosat i Colombia fra 1925; rådgivende ingeniør i Bogotá; generalkonsul fra 1949.

Formand for Frie Danske i Colombia under den anden verdenskrig; repræsentant for Dansk Samvirke i Colombia.

Adr.: Calle 13, 9—63 (Apartado Aereo 4773; Correo 1581) Bogotá, Colombia.

Langfeldt, H. F., afdelingschef, Bangkok. F. 7.4.1917, Eckernførde. S. af ingeniør G. C. H. L. og Katharina, f. Lassen. G. 16.6.1944, Bangkok m. Ponglak, f. Thongyai, f. 8.11.1914, Bangkok, d. af prins Thongdikayu Thongyai og prinsesse Ludmilla.

Student (Haderslev Katedralskole) 1935; Niels Brock's Handelsskole, Kbh., 1936; ansat i Ø.K. nov. 1936; soldat, 1938; udsendt af Ø.K. til Bangkok maj 1939. Japansk fangenskab dec. 1941—juli 1942. Prokurist, Ø.K. Bangkok fra nov. 1952.

Interesser: Filateli, musik og modeljernbaner.

Sekretær i Dansk Samfund, Thailand. Adr.: c/o The East Asiatic Co., Ltd., Bangkok, Thailand.

Langgaard, C. E., ingeniør, New York. F. 22.9.1887, Sindal. S. af Frederik og Valborg L. G. m. Bodil Nellemann, f. Odense 1893, d. af konsul N., Aarhus og Anna, f. Høgsted.

Student (Aalborg Latinskole) 1906; cand. phil. 1907; cand. polyt. D.T.H. 1912, Kbh. Licensed Engineer, University State of New York. Udrejst 1912.

Tidligere ingeniør for New York Central Railroad. Chile Exploration Co. Barney Ahlers Const. Co. Siden 1928 selvstændig rådgivende ingeniør.

Adr.: 258 Houston Avenue, Mineola, L. J., New York, USA.

Langmack, Holger, gymnastikdirektør, New Jersey. F. 19.10.1884, Frederiksberg. S. af inspektør ved Landbohøjskolens Forsøgslaboratorium P. V. F. Petersen Langmack og Clara, f. Christensen. G. 21.12.1912, Kolding, m. Ida Hansen, f. 15.8.1893, Kolding, d. af arkitekt Rasmus H. og Karen, f. Glentborg.

4 klasses hovedeksamen; Brockske Handelsskole; D.T.H. 2 år; løjtnant, Kronborg; Skaarup Seminarium, Master Degree, Maryland Univ.

Udrejst dec. 1912.

Lærer i Hutchinson, Minn., Minneapolis, Minn., St. Paul, Minn., Battle Creek, Mich., Temple University og Maryland University, Naval Academy, Annapolis, USA. Gymnastik og sportsdirektør ved Washingtons skoler (Physical Director) til 1954. Indehaver af Langmacks private Physical Culture Institute (opr. 1930). Indførte Niels Bukh's gymnastik i New York, 1921. Nu visiting Professor ved Theological Seminary, Princeton, N.J.

Har skrevet: »Football Conditioning«, »Physical Culture« til brug for Washington public Schools; »God and the Universe« og musik til »Christmas Bells«, »A Sweetheart's Prayer«.

Fhv. formand for Den Danske Klub, Washington

Fru L. gymnastikinstruktør ved folkeskolerne i Washington, D.C.

Adr.: Route 2, Plainfield, N.J. USA.

Langvad, Hans, direktør. R., Stockholm. F. 12.1.1900, Kbh.

Forchammersvejs Gymnasium, Kbh., Købmandskolen.

Udrejst 1922. Adm. direktør i A.B. Enterprise, en gros maskiner og værktøj.

Bestyrelsesmedlem i Dansk Forening, Stockholm (fra 1945), i Foreningen Norden og i Sveriges Grossistforbund.

Adr.: Riddaregatan 12, Stockholm.

Larsen, Aage, distriktchef, Montevideo. F. 9.2.1920, Vordingborg. S. af tobakshandler Georg L. og Elna, f. Christiansen. G. 7.4.1945, Kbh., m. Inger Melchior, f. 13.12.1919, Allingaaebro, d. af overdyrlæge August M. og Elisabeth, f. Jespersen.

Realeksamen, 1935; korrespondenteksamen i Engelsk, Tysk, Fransk og Spansk, 1939—44; Det Østasiatiske Kompagni, 1935—45; Det Danske Luftfartsselskab, 1945 og overgået til S.A.S., 1946. Nu distriktchef, leder af SAS's afd. i Montevideo.

Adr.: S.A.S., Julio Herrera y Obes 1379, Montevideo, Uruguay.

Larsen, Bent, missionær, Lima. F. 13. 2.1904, Nyborg. S. af grosserer Axel L. og Naomi, f. Bormose. G. 25.6.1929, New York m. Anna Jensen, f. 1.6.1899, Næstved, d. af smedem. Niels J. og Ellen, f. Kristensen.

Realskoleeksamen, Nyborg, 1921; Farmaceutisk Medhjælpereksamen, Kbh., 1925; Dansk Mission Skole, 1928; Emmanuel Missionary College, Mich., 1929; ordineret præst i Adventist Samfundet, 1936.

På Nyborg Apotek, 1921—25. Kaldet til missionsmarken i det sydlige Peru, okt. 1929; missionsdirektør ved stationerne i Umuchi missionsstation, Sandia, Laro, Arequipa og Lima til 1944. Siden da direktør ved Adventist Missionens Bibel Brevskole i Lima, Radio Secretary of the Inca Union Mission i staterne Ecuador, Peru og Bolivia (21 radiostationer, 20,000 elever i de tre Inka lande).

Interesser: Farvefilm og Kodakrome lysbilleder.

Adr.: La Voz de la Profecia, Casilla 560, Lima, Peru.

Larsen, Ebbe Knud, civilingeniør, Montreal. F. 12.3.1903, Kbh. S. af kunstmaler Knud L. og Elisabeth, f. Dall. G. 29.12.1928 m. Grete Berg, f. 5.2.1907, d. af ritmester J. Berg og Gulla, f. Wendelbo.

Student fra Østre Borgerdydskole 1921, cand. polyt., D.T.H., 1928. Siden 1929 ansat i The Bell Telephone Co. of Canada som: Plant Supervisor, Toll Training, Toll Area (in charge of technical training on all long distance matters in the Bell Co. and assisting on similar matters all the major Telephone Co.s in Canada).

Adr.: The Bell Telephone Co. of Canada, Montreal, Que., Canada.

Larsen, Henning, disponent, Stockholm. F. 14.6.1911, Hillerød. S. af postm. C. C. L. og hustru, f. Rundin Olesen. G. 10.10.1942, Malmø, m. Anna Axén, f. 26.6.1920, Malmø, d. af afd.chef P. G. A. og hustru, f. Sööder.

Student (Helsingør højere Almenskole), 1929; manufakturlære, Maribo, 1929—32; Højere Handelseksamen, Niels Brocks Handelsskole, Kbh., 1933.

Ved Nordisk Fjerfabrik A/S, Kbh., 1933—35; disponent, Nordiska Fjädertfabriken A/B, Malmø, 1935—52. Siden da disponent i samme firma i Stockholm.

Adr.: Rörläggervägen 46, Bromma. Kon-toradr.: Regeringsgatan 109, Stockholm.

Larsen, Holger, kgl. dansk vicekonsul, Salt Lake City. F. 4.11.1888, Kbh. S. af skomager Niels L. og Ida, f. Bølle. G. 26.11.1913, Salt Lake City, m. Rachel Suhrke, f. 1.5.1894, d. af Undertaker Ludvig S. og Susan Boshan.

Folkeskole; Handelsskole. Udrejst 1905. Welfare Director, L.D.S. Church, 1938.

Kgl. dansk vicekonsul, 1947; sekretær for Rotary Club.

Adr.: 351 Deseret Ave. Salt Lake City, Utah, USA.

Larsen, Jacob C., direktør, Ohio. F. 19.8.1876, Manna, Salling. S. af købm. Christian L. og Kirsten, f. Jacobsen. G. 7.2.1907, Berwick, Pa., m. Mabel Sherwood, f. 30.9.1885, Berwick, Pa., d. af Superintendent Thomas S. og hustru Fanny.

Aalborg Katedralskole, 1890—93; lærling og elev ved D.S.B., Kbh., 1894—96; Mittweida Polytecnicum og Zwickau Ingeniørskole, Sachsen, 1896—1900 med diplom som maskin- og elektroingeniør.

Udrejst 1901. Tegner af ståljernbanevogne i Passaic, N.J.; Berwick, Pa. og Columbus, Ohio, 1902—12. Siden 1931 hos The Buckeye Steel Castings Company, Columbus, Ohio, som salgssingeniør og direktør.

Adr.: 354 South Drexel Ave., Columbus 9, Ohio, USA.

Larsen, J. M., præst, Australien. F. 2.7.1903, Madras. S. af pastor Hans L. og Margrete, f. Grau. G. 8.2.1933, Sholapur, Indien, m. Alice Morgan, f. 8.2.1894, Yandoit, Australien, d. af farmer Thomas M. og Elizabeth, f. Davies.

Aabenraa Statskole; Rønde Artiums Kursus; Theol.Diploma, Præsteseminariet, Blair, Neb., USA., 1930; ordineret af biskop Valdemar Ammundsen, Haderslev, 8.2.1931.

Missionær for Dansk Missionselskab, Øst Jeypore, 1931—34; sognepræst i: Mackay, Queensland, 1935—40 og Murtoa, Victoria, 1940—46. Siden da sognepræst i Den Forenede Evangeliske Lutherske Kirke i Australien (Grovedale, Beech Forrest, Gelibrand og Geelong, Victoria).

Interesser: Frimærker og ex-libris. Sekretær for Præstekonventet, Kirkebygnings Komiteen, Immigrations Komiteen og formand for Søndagsskoler i Victoria District.

Adr.: Grovedale via Geelong, Vic., Australia.

Larsen, J. P. M., præst, Missouri. F. 2.11.1892, Aalborg. G. 29.3.1919, Brooklyn, N.Y. m. Magda Jørgensen, f. 3.4.1897, Aalborg.

Dana College, Blair, Neb, 1912—13; Union Missionary Training Institute, Brooklyn, 1913—16; Gettysburg Theological Seminary, Gettysburg, Pa., 1917—19.

Præst og missionær i Liberia, 1919—26; præst i Brookfield, Ill., 1926—34, Dansk Vestindien (Virgin Islands) 1934—50. Siden da præst i Sedgewickville.

Har udgivet: »Virgin Islands Story«, kirke og kulturhistorie af Dansk Vestindien fra 1666 til 1917, (250 s.) 1950, og »10.000 Tom-Toms«, novel of the Devil Bush, Human Leopard Society, etc., in Liberia, W. Africa, 1952, begge udg. af Muhlenberg Press, Philadelphia, Pa. Oversat til norsk.

Adr.: Sedgewickville, Mo., USA.

Larsen, Jørgen Wendelboe, godsejer, R., Chr.X.Fr.M., Marsvinsholm, Skåne. F. 2.12.1881, Kbh. S. af etatsråd, godsejer Jørgen W. L., Gaardbogaard, og Engeline Margrethe, f. Thorn. G. 14.6.1917, Marsvinsholms Kirke, m. Anna Margrethe Johannessøn, f. 27.7.1896, d. af godsejer Johannes J. og Karen Margrethe, f. Pind. Præliminæreksamen, 1897; landvæsen- elev på herregårdene »Odden«, »Rosvang« m. fl. 1897—1901; Landbohøjskolen, 1901—03.

Forvalter og mejeribestyrelser på Gaardbogaard, 1903—05; opkøb og import af kvæg fra øen Jersey for Dansk Jerseyforening, 1902—10; forretninger på Brasilien og Sverige, 1907—16. Ejer af Kjærsgaard Hovedgaard, Hjørring amt, 1905—14; af Staflosa Egendom, Östergötland, Sverige; driftsleder af Gaardbogaard og Kærholt, Hjørring amt, 1930—41; ejer af Allskog, Malmøhus län, Sverige, 1934—42; af Marsvinsholm, Malmøhus län, fra 1932. Har udført adskillige nybygninger og grundforbedringer på de førnævnte landejendomme.

Interesser: Kunst og ornithologi. Bestyrelsesmedlem i adskillige selskaber og foreninger.

Adr.: Marsvinsholm Slott, Marsvinsholm station, Sverige.

Larsen, Karl, tegner, Detroit. F. 9.5.1889, Skelskør. S. af fisker Frederik L. og Bodil, f. Johansen. G. 3.5.1924, Nørre Sundby, m. Ellen Pedersen, f. 12.6.1898, Kbh., d. af ingeniør P. A. P. og Marie, f. Ravnborg.

Skelskør Borgerskole; udlært i Sorø Materialhdl., senere i Kbh. og Korsør.

Udrejst 1910, USA. Arbejdede ved alt muligt, lærte sig selv humoristisk tegning. Under 1^o verdenskrig $\frac{1}{2}$ år i amerikansk tjeneste. Bladtegner ved »København« (red. Witzansky). Tilbage til USA., 1924. Egen virksomhed »Larsen Commercial Studio« siden 1925.

Har skrevet og illustreret en biografi over William S. Knudsen.

Interesser: Gammel kunst, ejer en god samling.

Adr.: 4612 Woodward Ave. Detroit 1, Mich., USA.

Larsen, Oluf, direktør, Chr.X.Fr.M., Sydafrika. F. 25.1.1886 Kbh. S. af Jens L. og hstr. Johanne. G. m. Bertha Christiansen, d. af købmand Valdemar C., Braade.

Uddannet på Købmandsskolen, Kbh. Til Sydafrika 1911, Tidl. adm. dir., nu chair- man for The Transvaal Steel Pressing Syndicate, Johannesburg.

Tidl. formand for Dansk Forening i Johannesburg og repræsentant for Dansk Samvirke.

Adr.: P. O. Box 4689, Johannesburg, S. Africa, og Larsen's Farm, P.O.B. 13, Muldersdrift, Tvl.

Larsen, Otto, vicekonsul, Argentina. F. 3.10.1906, Kbh. G. 11.10.1940, Rosario, m. Elsa Nielsen, f. 16.3.1904, Rosario, d. af skibshandler Carlos N. og Laura, f. Christensen.

Købmandsskolen, Kbh.

Udrejst 1926. Skibshandler i Rosario siden 1930; kgl. dansk vicekonsul siden 1947.

Adr.: Sargento Capral 32, Casilla Correo 481, Rosario, Santa Fe, Argentina.

Larsen, Paul, direktør, New York. F. 18.1.1898, Kbh. G. 4.9.1925, Kbh., m. Karen, f. Svendsen, f. 9.8.1901.

Student, 1918; cand. polyt., D.T.H., 1924.

Hos ingeniør Scott & Urner, Rio de Janeiro, 1925—27; siden da knyttet til Christiani & Nielsen, Rio, 1925—38; Kbh., 1938—40; direktør, New York, 1938—50; Kbh., 1950—53. Fra 1953 direktør Christiani & Nielsen, New York.

Adr.: Christiani & Nielsen, Empire State Bldg., New York, NY, USA.

Larsen, Peder C., direktør, vicekonsul, Tenerife. F. 1.5.1913, Nykøbing, M. S. af Peder L. og Nielsine, f. Olsen. G. 18.6.1943, Santa Cruz de Tenerife m. Else Thomasen, f. 2.2.1917, Bootle, Liverpool, d. af Severin T. og Marie, f. De Rudder.

Grundskolen, Nykøbing M.; handelsuddannelse og læretid: grosserer Heilskov, Nykøbing M.; Købmandsskolen 1933; statsaut. O. K. Pedersen, Kbh., 1934—37, samtidig Handelshøjskolens H.D.linie. Efter læretiden hos grosserer K. Madsen, Nykøbing M. Sekretær ved Det Danske Konsulat, Santa Cruz de Tenerife, 1938—40; udenlandskorrespondent i firma H. P. Olsen, fuldmægtig 1941—50, fabriksvirksomhed, skibsmæglerforretning og frugteksport — samtidig forretning for egen regning. Siden 1950 medindehaver af firmaet Guillermo, Olsen & Co. Ltd., i Tenerife. Las Palmas og Madrid; medindehaver af firmaerne: Impresas Italianas i Tenerife og Las Palmas; Canary Trade Co.; Canary Islands Fruitexport og eget frugt- firma: Peder C. Larsen, »Danescas«.

Interesser: Montsamler; sejskibsmodeller.

Kgl. dansk vicekonsul fra 1948.

Adr.: Castillo 72, Postbox 366, Santa Cruz de Tenerife, Canary Islands.

Larsen, Poul F., forsyningschef, UNICEF, New Delhi. F. 21.8.1916, Kbh. S. af handelsgartner Frederik L. og Anna. f. Petersen. G. 31.7.1943 m. Eva Marie Petersen, f. 28.7.1910, Kbh., d. af maskinpasser N.P.P.

Realeksamen, Øresundsvejens Skole, 1933; student, Statens og Hovedstads Kommunernes Kursus, 1937; cand. phil. 1938; elev ved socialt arbejde i Gentofte Kommune, 1933—36 og fortsat ved Gentofte Komm.: Socialdirektorat til 1945; UNRA, Grækenland, 1945; United Nations — Social Affairs Division, Grækenland, 1947—48; forsyningschef, United Nations Childrens Fund, Grækenland, 1948—52. Siden da forsyningschef, United Nations Children's Fund, Area Office for India, Ceylon & Afghanistan.

Deltog i Danmarks frihedskamp (afsn. 2), fængslet dec. 1944 i Kbh., ført til

Froslev, koncentrationslejrene Dachau og Neuengamme indtil krigens slutning.

Interesser: Kajakroning, danmarksmester 1936 og 1938.

Adr.: UNICEF, 125, Jor Bagh Nursery, New Delhi, India.

Larsen, Poul L., professor, dr. phil., Bergen. F. 30.10.1909, Højby, N.V.Sjælland. S. af inspektør Lauritz L. og Anna, f. Jørgensen. G. 30.1.1932, Kbh., m. Ellen Mikkelsen, f. 16.2.1909, Kbh., d. af tobakshandler Jens M. og Karen, f. Klinker.

Student (Lyngby Statsskole) 1928; mag. scient. (plantefysiologi) 1934; dr. phil. 1944; studieophold i USA 1946-47; videnskabelig assistent ved Danmarks tekniske Højskoles laboratorium for mikroskopi og mikrobiologi 1935-48; videnskabelig assistent, senere Amanuensis ved Kbh.s universitets plantefysiologiske laboratorium 1935-49; professor i plantefysiologi ved University of Chicago 1949-52; docent i alm. botanik ved universitetet i Bergen 1952-55, professor, 1955.

Har skrevet: *Plantelivet*, Botanik for Seminarier og højere Skoler (s.m. V. Abrahamsen og T. W. Böcher) 1948 og senere udgaver.

Adr.: Slettebakkvei 56, Bergen, Norge, og Botanisk Laboratorium, Universitetet, Bergen, Norge.

Larsen, Thomas, vicekonsul, R., Canada. F. 4.1.1902, Aaby, Vendsyssel. G. 1927 m. Marie, f. Basse.

Mellemskoleeksamen, Aabybro Realskole; Præliminæreksamen, Rønde Seminarium, Rønde; løjtnant ved 3. Feltartilleri Regiment i Aarhus, 1926-27.

Udrejst 1927 til New Brunswick, Canada. Grundlagde Larsen, Woodworkers & Builders i 1931, i 1949 ændret til The Summit Co. Ltd.; grundlagde samme år Lastwood Products Ltd.; er præsident og generaldirektør for disse selskaber.

Kgl. dansk vicekonsul for New Brunswick fra 1935.

Adr.: 13 South Wharf, Saint John, N.B., Canada.

Larson, A. P., direktør, New York. F. 9.12.1907, Kbh. S. af direktør Pontus L. og Lisa, f. Carlberg. G. 18.3.1942, Brooklyn, m. Florence Dyer, f. 3.9.1919, New York City, d. af direktør William D. og Mary, f. Marsh.

Realeksamen (Hellerup Gymnasium), Niels Brocks Handelsskole, Kbh., Handelshøjskolen, Kbh.

Som ung ansat ved Damp-Korkvarefabriken »Danmarks«, Kbh., senere i Wicander & Larson, Libau, Letland (1927-34); C. G. Wicander, Ltda., Seixal, Portugal; Henry Bucknall & Sons, Ltd., Lissabon; Cork Export Union, Lissabon. Nu præsident for The A. P. Larson Company, Inc. Agent i Kbh. Egil Barfod & Co.

Interesser: Antikviteter, sejlsport og frimærker.

Medlem af direktionen og medlem af Executive Committee for Norwegian-

American Chamber of Commerce, New York; medlem af Advisory Committee for Iron & Steel, U.S. Department of Commerce, Washington, D.C.

Adr.: 29 Broadway, New York 6, NY, USA.

Lassen, Andrew P., professor, California. F. 31.1.1895, Høpstrup, Sønderjylland. S. af Andreas L. og Marie, f. Jessen. G. 24.12.1925, m. Elizabeth Adsit, f. 23.4.1900, Oakland, d. af redaktør Clayton A. og Gertrude, f. Winter.

Realskole, Haderslev, 1904-09; University of Utah, 1920-22; University of California, Berkeley, 1923-27, A.B., 1927; M.A., 1930; Ph.D., 1934.

Udrejst april 1910. I U.S. Marine Corps, 1914-19; Federal Reserve Bank of San Francisco, Salt Lake City afd., 1920-22; Modesto Junior College, Modesto, Calif., 1930-32; San Mateo Junior College, San Mateo, Calif., 1934-46; nu professor ved San Jose State College, San Jose, Calif.

Adr.: 18.570 Sobey Rd., Los Gatos, Calif., USA.

Lassen, Hans, direktør, Dakar. F. 5.5.1904, Tversted, Vendsyssel. S. af købmand Bertel L. og Karoline, f. Nielsen. G. 18.9.1934, Kbh., m. Gerda Abel, f. 18.11.1904, Skanderborg, d. af grosserer C.F.M.A. og Eleonora, f. Nielsen.

Realeksamen, Hjørring højere Almenskole, 1920; handelsslære, købmand Chr. Winkelmann, Hjørring, 1920-24; Niels Brocks Handelsskole, 1924-26.

3 måneder i Marseille, La Compagnie Générale Commerciale (datterselskab af »Alminko«, Kbh.); til selskabets afdeling i Dakar, dec. 1926. Bestyrer af firmaets afd. i Kaolack, Senegal, 1929-48; direktør for indkøbsafdelingen, Dakar, 1948. Firmaets navn siden 1933: Huileries et Savonneries de l'Ouest Africain.

Adr.: 17, Rue de Thiès, Boîte postale 191, Dakar, Senegal, A.O.F.

Lassen, Svend, direktør, civilingeniør, R., Chr.X.Fr.M., Los Angeles. F. 30.6.1895, Frdbg. S. af kredsløge Chr. Michélsen (stedfar) og Maria, f. Hald. G. 2.4.1927, Beverly Hills, m. Sigrid Nielsen, f. 9.11.1900, Roskilde, d. af købmand Niels N. og Hansine, f. Brandt.

Student (Viborg Katedralskole) 1913; cand. polyt. D.T.H., 1920; Ph.D., University of Southern California, 1933.

Chemist, senere Chief Chemist og Works Manager for United Water Softeners Ltd., London, 1920; til USA 1925; Consulting Chemist Engineer, 1925-28; Chief Chemist for Vegetable Oil Products Inc., 1928-32; Director Pork Research Foundation fra 1932; direktør og teknisk konsulent for Van Camps Laboratories, 1936-52; Director, Enzyco Inc., siden 1942; Consultant to California State Board of Health fra 1950, også som Technical consultant.

Har udgivet ca 30 arbejder i forskellige videnskabelige tidsskrifter; adskillige patenter.

Interesser: Historie, sport og tennis.

Medlem af den amerikanske Fiskeristandardiserings Komité; bestyrelsesmedlem i Den danske Kirke, Los Angeles og Det Danske Alderdomshjem i Solvang, Calif.; president for The American Scandinavian Foundation, Southern California Chapter.

Adr.: 3720 Floresta Way, Los Angeles 43, Calif., USA.

Lassen Landorph, H. F., plantage-ejer, ingeniør, Misiones, Argentina. F. 15.8.1892, Kbh. S. af administrator Frederik L. L. og Valborg, f. Krestensen. G. 9.10.1920, Frederiksberg, m. Estrid Grünwald-Petersen, f. 10.8.1896, Frdbg., d. af salgsinspektør ved Carlsberg Bryggerierne S.M.P. og Anna, f. Grünwald.

Realeksamen 1908, Borgerdydskolen, forh. Christianshavn; Feltartilleriets Korsetskole 1912; Lyngby Landbrugsskole.

Løjtant under 1. verdenskrig; praktisk landbrug i Danmark til 1925; ejer af Allingsbjerg pr. Skibby, 1920—25, udrejst sept. samme år. Fra maj 1926 til dec. 1936 ingeniør i »Standard Oil Company of Argentina» og »Standard Oil Company of Bolivia», datterselskaber af »St. O. of New Jersey» USA. Har for disse selskaber berejst Argentina, Bolivia og Peru. 1937 til 1944 ingeniør i geologisk afd. i »Ultramar S. A. P. A.» (datterselskabet af Texas Oil Corporation, USA) dog afbrudt af et års tjeneste under den bolivianske stat i Yacimientos Petroliferos Fiscales Bolivianos. Blev af Ultramar i 1944 forflyttet til Texaco, Venezuela. Vendte tilbage til Argentina 1949 og købte en Yerba og Tung plantage i provinsen Misiones.

Interesser: Fotografering, arkæologi og filateli.

Adr.: Puerto Victoria, Misiones, Argentina.

Laub, Frederik V. J. H., forstkandidat, skov ejer, Sverige. F. 5.5.1905, Kbh. S. af gårdfæster Fr. L. og Johanne, f. Ploug. G. m. Ellen la Cour, f. 1.8.1899, d. af redaktør J. C. B. la Cour og Helen, f. Rode.

Forstkandidat Kbh. 1931.

Udrejst 1930. Siden 1932 ejer af Grønsgårdsmåla Gård.

Adr.: Tvång, Blekinge, Sverige.

Lauritsen, Charles C., professor, fysiker. K.Dbg., Pasadena, Calif. F. 4.4.1892. Holstebro. S. af savværksejer Thomas L. og Mette, f. Nielsen. G. 21.5.1915 m. læge Sigrid Henriksen, f. 31.5.1891 i Flynder, d. af gdr. N. Chr. H. og Sofie, f. Petersen.

Eksamen som bygningskonstruktør i Odense 1911; på Kunstakademiets Arkitekt-skole til 1913 og derefter på Billedhugger-skolen; udvandrede til Amerika 1916; arbejdede som tegner og arkitekt og senere efter uddannelse på Teknisk Aftenskole i Boston som radioingeniør; studerede ved California Institute of Technology fra 1926; tog doktorgraden 1929; assi-

stent ved instituttets fysiske laboratorium 1927; Assistent Professor 1930; Associate Professor 1931; professor fra 1935.

Har konstrueret et røntgenrør til 1 mill. Volt og foretaget undersøgelser vedrørende røntgenstråler og er leder af Kellogg Radiation Laboratory til patientbehandling med røntgenstråler; har endvidere foretaget undersøgelser vedrørende kunstig radioaktivitet.

Udenl. orden: A.F.M.

Adr.: California Institute of Technology, Pasadena, Cal., USA.

Lauritzen, Viggo, banksekretær, Trondheim. F. 24.3.1892, Madsted, Thy. S. af husmand og musiker Peder L. og hustru Kristine. G. 14.12.1918, Trondheim, m. Valborg Dreier, f. 8.7.1888, Trondheim, d. af kontorchef F. W. D. og Sofie, f. Nyhus.

Dansk Realskole; norsk handels- og bankskole; div. specialkurser i sprog.

Kontorist, sagførerkontor, Thisted, 3 år; herredskontor, Kolding, 1 år; samtidig musikstudier. Violinist på kineamatograf, Trondheim, 1913; handelsskole, 1917—18. Trondhjems Sparebank, assistent 1918, fuldmægtig 1925, afdelingschef 1938, sekretær 1951.

Interesser: Musik og litteratur.

Bestyrelsesmedlem i Dansk Forening »Dan», Trondheim fra 1930, formand fra 1955. Formand i bestyrelsen for Bankfunktionærers Stipendiefond i 20 år.

Adr.: Trondhjems Sparebank, postboks 127, Trondheim.

Laursen, Chris, pens. politimester, Wisconsin. F. 26.9.1879, Silkeborg. S. af snedker J. P. L. og Else, f. Sørensen. G. 25.8.1908, Racine, Wis., m. Ane Olsen, f. 16.9.1885, Struer.

Borgerskolen, Silkeborg; ved landbruget til 1902, i marts samme år til USA; sergent ved politiet; chef for Mitchell Motor Co. sikkerhedspoliti, 1918—21. Politimester for byen Eau Claire 1921—50.

Interesser: Bøger, skydevåben og jagt.

Adr.: 210 Ferry St., Eau Claire, Wis., USA.

Laursen, Fenn, ingeniør, USA. F. 1.4.1925, Odense. G. 11.11.1948, Gentofte m. Alice Geerman, f. 18.2.1918, Frederiksberg. Student (Odense Katedralskole) 1943; cand. polyt. D.T.H., Kbh. 1949.

Ingeniør hos Sadolin & Holmblad, 1949—50; udrejst og ingeniør hos E. I. Du Pont De Nemours & Co., Wilmington, 1950, nu Supervisor, Chemical Engineering Development Organic Chemicals Dept. Adr.: Chambers Works, E. I. Du Pont De Nemours & Co., Penns Grove, N.Y., USA.

Laursen, Svend, professor, Massachusetts. F. 12.5.1912, Kbh. S. af kontorchef H. L. L. og Dagmar, f. Pedersen. G. 15.10.1938, Kbh., m. Agnete Fridericia, f. 14.4.1913, Kbh., d. af professor, dr. med. L. S. F. og Karen, f. Monies.

Student (Frederiksberg Gymnasium)

1930; cand. polit., Kbh. Univ., 1936; London School of Economics, 1938; Ph.D., Harvard University 1941.

Instituttet for historie og samfundsøkonomi 1936—38. Udrejst 1939. Nu professor of Economics, Brandies University. Consultant to the International Monetary Fund, Washington, D.C.

Afhandling: »Staten og Rustningsindustrien«. Universitetets Guldmedalje 1938.

Interesser: Tennis.

Adr.: Brandies University, Waltham, Mass., USA.

Lausen, Ole, direktør, Cape Town. F. 27.2.1904, Nykøbing S. S. af køb. Oluf L. og hustru Ellen. G. 14.6.1937, Cape Town m. Jean Oatley, f. 13.9.1908, London, d. af Capt. John O. og hustru Beatrice.

Herlufsholm, 1920; Ø.K., Kbh., 1921—25, Syd Afrika 1925—28. Egen forretning i S.A. siden 1929, adm. direktør for Lawson & Kirk (grl.: 5.5.1929). Forhandler af elektriske apparater, »Nilfisk« agenturet for S.A., tøjrensning og fodtøjsreparation; filial i Johannesburg.

Adr.: Hovedkontoret: Queens Park Ave., Salt River, P.O.Box 2005, Cape Town, South Africa.

Lav, Halfdan J. S., civilingeniør, England. F. 17.11.1901, Forserum, Sverige. S. af stabsergent H. L. L. og Valborg, f. Petersen. G. 7.5.1929, Kbh., m. Johanne Kiørboe, f. 3.3.1907, Kbh., d. af grosserer Axel K. og Ingeborg, f. Johnsen.

Student (Hellerup Gymnasium) 1919; cand. polyt., DT.H., Kbh., 1925.

Ingeniør i »Danalith« A/S, Kbh. 1926—36; overingeniør Cement Ltd., Drogheda Works, Eire, 1936—43. Siden da adm. direktør, The Rugby Portland Cement Co., Ltd., Rochester Works, Kent.

Adr.: The Rugby Portland Cement Co., Ltd., Rochester Works, Halling, Nr. Rochester, Kent, England.

Lawaetz, Frits, plantagebestyrer, senator, St. Croix. F. 5.10.1907, Frederiksted. S. af plantageejere Carl L. og Marie, f. Nyeberg G. 18.12.1935, Kings Hill, St. Croix m. Bodil Tørnøe, f. 23.7.1909, Kbh., d. af revisor Jacob T. og Ellen, f. Holm.

Skole i Frederiksted 1913—22; realeksamen (Stenhus) 1925; landbrugselev Julielund 1925, og Sneedings Hovedgaard 1926.

Bestyrer af plantage, 300 acres sukkerør og 4000 acres græs med 1200 kreaturer.

Formand for Soil Conservation District of St. Croix siden 1946; Senator for St. Croix i Legislature of the Virgin Islands.

Adr.: Annaly Estate, Box 308, Frederiksted, St. Croix, Virgin Islands, USA.

Lehmann, Jørgen, professor, dr. med., Chr.X.Fr.M., Göteborg. F. 15.1.1898, Kbh. S. af professor, dr. theol. & phil. Edvard L. og Karen, f. Wiehe. G. 1^o 3.7.1926 m. Marie Louise de Vylder, f. 10.10.1899, d. af rektor Ludvig de V. og Elisabeth, f. Lundberg. 2^o gang 16.10.1948

m. Maja Wistrand, f. 23.9.1911, d. af lærer Oscar W.

Skolegang på Herlufsholm, senere i Lund. Student herfra 1917; medicine licentiat 1929 ved Lunds Universitet; dr. med. 1929.

Docent i fysiologi ved Lunds Universitet 1930; prof. i biokemi ved Aarhus Univ. 1937; chef for det klinisk-kemiske centrallaboratorium på Sahlgrenska sygehus, Göteborg siden 1938. Rockefellerstipendiat New York 1935—37; studierejser i Tyskland, Frankrig, Portugal, Italien, Schweiz, Argentina, Uruguay, Amerika og England.

Videnskabelige arbejder indenfor cellens stofskifte (ca. 30 arbejder), biokemiske og kemiske analysemetoder. Har påvist effekten af Dikumarol mod blodprop og introduceret dette middel i kliniken i Sverige (samtidig med lignende forsøg i USA). Opdager af midlet Paraminosalicylsyre (PAS) mod tuberkulose.

Interesser: Kunst (maleri og musik). Diverse tillidshverv indenfor lægeorganisationer. Æresmedlem af finske og argentinske tuberkulose-lægeselskaber.

Udnl. ordener: S.N.3.; Al Merito Sanitario 1.

Udmærkelser: Ordre De La Santé Publique, Paris; American College of Chest Physicians internationale guldmedalje; Göteborgs Läkarsällskaps guldmedalj; Per Dubbs medalj.

Adr.: Dr. Heymansgatan 7, Göteborg.

Lerche, Holger, industridrivende, Brasilien. F. 12.3.1888. S. af mødelsnedkerm. Anton L. og Mathilde, f. Piper. G. 26.1.1937, Porto Alegre m. Edith Kuplich, f. 7.9.1913 i Porto Alegre, d. af bygm. Augusto K. og Amalia, f. Kern.

Maskinlærling, Nielsen & Winthers maskinfabrik; afgang fra Teknisk Skole, Kbh., 1909.

Ansættelse hos: Gerstenberg & Agger, F. L. Smidth & Co., og Th. Gjerstrup. Udrejst 1917. Transatlantisk Co., Brasilien, Sociadade de Motores Deutz, slagteri og køleanlæg »SISPAL« i byen Bagé til 1947.

Nu medindehaver af »Egenharia Industrial Ltda« i kompagni med norsk ingeniør Barth. Firmaet projekterer, bygger og monterer slagterier over hele Brasilien. Egen maskinfabrik og filial i Sao Paulo.

Adr.: Rua Marqués de Alegrete 385/409, C. Postal 2337, Porto Alegre, Rio Grande do Sul, Brasilien.

Levison, Ejnar, fhv. bogtrykker, gods-ejer i Tunis. F. 15.5.1880 i Kbh. S. af bogtrykker, cand. phil. V. F. L. og Hertha, f. Christensen. G. 5.2.1924 m. Anna Mathiasen, f. 13.6.1896, d. af fhv. teglværksbest. M. og Mathilde, f. Andersen.

Cand. phil.; uddannet i bogtrykaget i Kbh. hos H. H. Thiele, i Paris, Leipzig og Amerika; indehaver af firmaet J. D. Qvist & Komp. 1905—26.

Udrejst 1926. Lod i 1928/29 bygge et større ejendomskompleks i Tunis by og erhvervede 1936 en middelstor landejendom i Tunis og i 1940 igen en stor ejend-

dom i Tunis. Overtog i 1933 en større landejendom i Guenazia ved Mateur i Tunis; solgte den i 1938. Ejendommen var krigsskueplads i 1943.

Formand for Kbh.s Bogtrykkerforening 1917—26; dommer i Bogtrykkerfagets Voldgiftsret 1909—26.

Delingsfører i Akademisk Skyttekorps; æresformand for den franske Cercle d'Es-cime Noel Martinetti i Tunis.

Har gentagne gange vundet Danmarks-mesterskab i fægtning; 1. præmie ved Nordiska Spelen m. m.; er internationalt fægte-dommerpræsident.

Udenl. ordener: F.I.D.P.2; F.M.E.P.1; F.Æ.L.5; N.St.O.3; S.O.M; Tun.N.I.3.

Adr.: 9, rue de Grenoble, Tunis.

Ligaard, P. C., præst, Sydney, N.S.W. Australien. F. 30.5.1880, Frøslev sogn, Mors.

Håndværkeruddannet. 1904—10 håndværker i Australien og USA. 1915 teologisk eksamen fra Trinitatis Seminarium, Blair, Nebr., USA. 1924 præst i Brisbane, senere i Sydney.

Adr.: 156 Walker Str., Sydney, N.S.W., Australien.

Lillienskiold, J. P. M. von, fabrik-direktør, ingeniør, Dormagen, Tyskland. F. 19.2.1890 i Holeyby. S. af bogholder Axel L. og Clara, f. Fleischer. G. 7.7.1914 m. Agnes L., f. 2.3.1890 i Berlin, d. af præst Carl Wagener og Hanna, f. Baronesse von Richthofen.

Student (Sorø) 1908. Uddannelse ved sukkerfabriker i Danmark og Tyskland; studerede ved Landbohøjskolen og Institut für Zuckerindustrie i Berlin; kemiker ved fabrik i Niezychowo, nuv. Polen 1912—13, driftsleder sammesteds 1913—15; teknisk direktør for sukkerfabrikken Vestsjælland 1915—16 og 1917—21; direktør for Horsens Margarinefabrik 1916—17; direktør ved De forenede Nord- og sydtyske Gær- og Spritfabrikker 1921—22; driftsdirektør for Sukker-, Sprit- og Gærfabrikken i Dormagen ved Rhinen 1922—30; adm. direktør for disse værker fra 1931; byggede 1939 en fabrik i Dormagen for fremstilling af Pektinforbindelser af roeaffald og oparbejdning af restaffaldet til kraftfoder og byggede sammesteds efter den anden verdenskrig en fabrik til fremstilling af pharmaceutiske produkter.

Fritidsinteresser: Jagt og ridning.

Medlem af Verein deutscher Ingenieure. Medlem af bestyrelsen for Akts. Vølund 1920—21; formand for den private Realskole i Dormagen 1931—34; næstformand for foreningen Tyske Sukkerteknikere i Vestsjælland, formand for foreningens afd. Rhinland-Westphalen 1931—45, atter formand fra foreningens genoprettelse 1948; formand for sukkerindustriens mellemsudvalg; medlem af Udvalget for Prisbedømmelse af de aarlige udførte teknisk-videnskabelige Arbejder og Af-handlinger i Sukkerindustrien; medlem af forretningsudvalget for Sukkerindustriens videnskabelige Institut i Braunschweig; medlem af bestyrelsen for Foreningen af

Gærfabrikanter i den britisk besatte zone i Tyskland og af redaktionen for den tyske sukkerindustri tekniske tidsskrift.

Har udtaget flere patenter på fremstilling og tørring af gær, fremstilling af såvel teknisk som gelerende Pektin af roer og roeaffald og spaltning af kvælstofforbindelser i fodermidler og på fremstilling af Dextran.

Har bygget gærfabrikkerne i Dormagen, Regensburg, Sobbowitz ved Danzig og i Patras i Grækenland samt gær- og gær-extraktfabrikken i Wormeldingen i Luxemburg. Ejer af »Malteserhof« i Siebengebirge.

Adr.: Dormagen, Rgbz., Düsseldorf.

Lind, Jonas, direktør, Paris. R1.p.p. F. 7.11.1886 i Assens. S. af læge K. M. L. og hustru, f. Krarup. G. 1. gang 6.4.1912 m. Marie L., f. i Kbh., d. af grosserer P. Voss, Lyngby; 2. gang febr. 1949 m. Inger Marie L., d. af apoteker Funch og hustru, f. Balle.

Student (Sorø), cand. phil. Efter studentereksamen bankuddannelse i Kbh., Randers og i Credit Lyonnais, Paris 1909, i Banque des Pays du Nord, Paris 1911; ansat i den hollandske Margarinekoncern; adm. direktør for van den Berghs fabriker i Frankrig 1920—30; medindehaver af akts. La Gradine, Société Mar-Fran, Etablissements Arcy, Pâtisserie Danoise, Société Regaini og ejendomsselskabet Fouchère d'Arcy.

Kasserer for verdensindsamlingen for genopførelsen af Kathedralen i Reims 1920—24; formand for Dansk Komité i Paris fra 1935; medlem af bestyrelsen for Dansk Understøttelsesforening i Paris og for Association franco-danoise; medlem af bestyrelsen for Foreningen Dansk Samvirke; dansk medlem af det internationale Handelskammers Voldgiftsret i Paris 1941—46; repræsitant i Paris for foreningen Dansk Samvirke 1928—55. Tildelt foreningens hædersmedaille 1955.

Udenl. ordener: F.Æ.L.4; I.Jsk.M; N.O. N.5; P.R.K.4.

Adr.: 5 Parc de Montretout, St. Cloud près Paris, Frankrig. Forr.: 14 rue des Capucines, Paris 2.

Lind, Jørgen, fabrikant, Paris. F. 12.4.1913, Paris. S. af direktør Jonas L. (Sedenne) og Marie, f. Voss. G. 15.11.1942, Paris m. Else Christensen, f. 15.1.1915, Oslo, d. af fabrikant Johs. C., Rueil-Malmaison.

Realeksamen (Stenhus); Dalum Landbrugsskole; mejeriuddannet.

Direktør for »Etablissements Arcy« margarinefabrik og gerant for »Fouchère d'Arcy«, ejendomsselskab, etabl. 1929; indehaver af »Pâtisserie danoise«.

Kasserer for foreningen »Danske Kunstnere i Frankrig«.

Adr.: 14 rue des Capucines, Paris 2, Frankrig.

Lind, Peter, civilingeniør, London. K. F. 14.9.1890 i Linåa ved Silkeborg. S. af køb. T. C. Thygesen og hustru, f. Pedersen. G. 14.12.1916 m. Alba Kästel, f.

21.12.1888, d. af prokurist G. C. R. K. og Christine, f. Gledis.

Kiær & Lyngbyes Realskole, Kbh.; cand. polyt. D.T.H. 1911; samme år ansat i ingeniørfirmaet Christiani & Nielsens afd., Aarhus, rejste 1913 på to stipendier til Tyskland, Belgien og England for at studere jernbeton og blev ansat i jernbetonfirmaet British Reinforced Concrete Engineering Co., London; fratrådte 1914 og grundlagde 1915 sammen med ingeniør A. Ingerslev entreprenørfirmaet Peter Lind & Co., London; direktør og formand for bestyrelsen i aktieselskabet Peter Lind & Co., Ltd., London, fra 1928; formand for bestyrelsen i aktieselskaberne Trentham Gravel Co. Ltd., Branston Gravel Co. Ltd., Midland Gravel Co. Ltd., Stockport Gravel Co., Ltd., Hereford Gravel Co., Ltd. og Tileman & Co., Ltd.; medlem af bestyrelsen for akts. Kampmann, Kierulf & Saxild, Kbh. 1945; formand for den danske Klub i London 1930—35 og 1942—47; formand for De danske civilingeniørers forening i London 1943—47.

Firmaet har bl. a. bygget den nye Waterloo bro i London og elektriske kraftstationer i Poplar, London, og mange andre store entrepriser.

Adr.: Hamstone House, St. Georges Hill, Weybridge, Surrey, England. Forr.: Peter Lind & Co., Ltd, Romney House, Tufton Street, London, S.W.1.

Linde, Harald, civilingeniør, Stockholm. F. 8.1.1886, Faxe. S. af J.M.L. og Louise L. G. m. Karin Krouthen, d. af Johan F. K. og hustru Klara.

Cand. polyt. (B.), D.T.H. 1909.

Tidligere i USA, Canada, St. Thomas, Dansk Vestindien. Til Sverige 1917. Tidligere direktør og hovedindehaver af A/B Betong och Järn, Stockholm. Nu konsulterende ingeniør.

Adr.: Karlavägen 94, Stockholm.

Linde, Knud W., ingeniør, fhv. officer (U.S. Army), Texas. F. 15.7.1895, Kolding. S. af bankdirektør V. H. Linde-Laursen og Ingeborg, f. Drewsen. G. 13.10.1951, Kbh., m. Unni L. D. Vindt-Hansen, f. 18.3.1910, Kbh., d. af guldsmedem. Sofus H. og Alma, f. Larsen.

Kolding Lafin- og Realskole. I maskinlære hos fabrikant L. H. Nielsen, Kolding Maskinfabrik, Skovmøllen. Kolding Tekniske Skole. Ingeniørexamen i Austin State Board of Engineers (speciale: skibsmaskinbygning).

Aftjente værnepligt som sømør 1915—16. Tjente i U.S. Army i Frankrig og Belgien 1917—19. Var president og general manager for Linde Dredging Co., Galveston, Texas, 1924—38 (udførte havne-, kanal-, dæmnings- og opfyldningsarbejder i Texas, Arkansas og Louisiana). Drev 1938—43 ranch i Texas. Indtrådte som frivillig i U.S. Army 1943 og blev chef for skibsreparation og vedligeholdelse i S. W. Pacific 1944—47. Var tillige chief warehousing officer i Sydney, Melbourne, Adelaide og Perth (opsyn med motorvogne og krigsmateriel). Siden demobilisering 1948 rådgivende ingeniør.

Udmærkelser: Victory Medal 1918, div. kampagne-medailleer fra begge verdenskrige. Udnævnt til Honorary Reserves 1948. — Officer i Texas Rangers.

Særl. interesser: Sejlsport, jagt, golf. Frimurer.

Adr.: c/o The American National Bank, 6th and Congress Ave., Austin 1, Texas, USA.

Lindegaard, Aage, konsul, direktør, R., Chr.X.Fr.M., Bilbao. F. 30.3.1880 i Gladsaxe. S. af forp. Wilh. L. og Emilie, f. Kähler. G. 15.2.1920 m. Paula Larsen, f. 2.10.1894, d. af forretningsf. Lauritz L. og Anna, f. Gredsted.

Sorø Akademi; Tekniske Skole; Kunstakademiet; ingeniørassistent ved engelske jernbaneselskaber i Argentina 1905—11; ingeniør ved flodreguleringskommissionen under ministeriet for offentlige arbejder i Argentina 1911—18; ophold i Danmark 1918—19; ingeniør i ovnbyggerfirmaet A. Hermansen i Bilbao 1920—22. Direktør fra 1922 Medindehaver fra 1931 og medlem af bestyrelsen s. år, formand 1936—39; dansk konsul i Bilbao 1929—56.

Medlem af bestyrelsen for den internationale zone i Bilbao under den spanske borgerkrig 1936; sekretær i Komiteen for Hjælpen til spanske Kvinder og Børn 1937, medlem af Komiteen for Hjælp til Danmark i Spanien 1945; medlem af bestyrelsen for Corps Consulaire i Bilbao 1952.

Adr.: 24 Elcano, Bilbao, Spanien.

Lindemann, C. J., civilingeniør, Virginia. F. 18.9.1884, Slagelse. S. af bankdirektør Carl Th. L. og Emilie, f. Jensen. G. 6.8.1921 m. Stella Burns, f. 14.8.1896, Norfolk, d. af H.L.B. og Nannie, f. Combs. Student 1903 Borgerdydskolen, Kbh., cand. polyt., 1909.

Udrejst 1910. 1911—16 ved Virginia Railway & Power Co., Richmond, Va. i forbindelse med arkitekt- og ingeniørfirmaet Neff & Thompson, Norfolk, Va. 1916—33 medindehaver af firmaet Nichols & Lindemann, Norfolk. Fra 1944 entreprenør og rådgivende ingeniør i Norfolk. Adr.: 4005 Gosnold Ave., Norfolk, Va., USA.

Linneboe, Jens Boje, bakteriolog, Canada. F. 17.12.1896, Ørsted ved Randers. S. af gdr. Anton Andersen og Marianne, f. Boje. G. 10.5.1929 Edmonton, m. Jutta Kirkegaard, f. 5.10.1898, Nørholm, Aalborg, d. af sognepræst K. K. og Louise, f. Hoff.

Landbrugsseksamen, Landbohøjskolen, Kbh., University of Wisconsin, M.S. 1925, dr. phil. 1934.

Udrejst 1922. Direktør for bakteriologisk laboratorium, sorterende under Landbrugsministeriet (beskæftiget med fødevarerkontrol).

Adr.: Agricultural Laboratories, Department of Agriculture, Terrace Building, Edmonton, Alta., Canada.

Lober, Georg J., billedhugger, R.Dbg., Chr.X.Fr.M., New York. F. 7.11.1892,

Chicago. S. af Axel G. Løber og Anna, f. Danielsen. G. 9.11.1921 m. Eleanor E. Regan fra Keyport, N.J.

Elev af Calder, Borglum og Longman. Uddannet ved National Academy of Design, Ecole des Beaux Arts, New York. Studier i Paris, Rom o. fl. st.

Har udført en række monumenter, portrætbuster etc. over hele USA (deriblandt H. C. Andersen-statuen til Central Park, New York), samt medailler, plaketter, etc. Repræsenteret ved arbejder i Montclair Museum; Numismatic Museum (New York); Brooklyn Museum; Nat. Arts Club, New York; Lotus Club, New York; Nationalmuseets Mønt- og Medaillesamling, Kbh.; Administration des Monnaies et Médailles, Paris; Odense Museum (portr. af H. C. Andersen) m. fl. st.

Udnævnt til billedhuggermedlem af Art Commission, City of New York, 1942. Medal of Honor fra Nat. Sculpture Society 1952, talrige andre ærespriser.

Særl. interesse: Musik.

Adr.: 33 West 67th St., New York 23, N.Y., USA.

Lohmann, Chr., oversætter, cand. jur., Mexico. F. 3.2.1877, Kbh. S. af stabssergent Gravers L. og Josefine, f. Ring. G. 1.9.1926 i Kbh., m. Ella Pedersen, f. 26.6.1892, d. af restauratør P. P. og Camilla, f. Hansen.

Student (Nørrebros Latin- og Realskole) 1895; cand. jur., Kbh. Univ., 1902. Praktiserende overretssagfører indtil 1920.

Udrejst 1926. Kancellist v. det kgl. danske gesandtskab i Mexico indtil 1953. Autoriseret af den mexikanske overret som oversætter til spansk fra dansk, norsk, svensk, engelsk og tysk.

Har udgivet: Dansk-spansk Sætningsbog (for forretningsfolk) 1956.

Adr.: Edificio Condasa F-8, Calle de Pachuca, México, D. F.

Lommer, K. G., direktør, London. F. 17.9.1904 i Avnsø sogn. S. af overjæger Christian L. og hustru Christine, f. Heller. G. 27.5.1934 m. Else Theen, f. 31.3.1903 i Slagelse, d. af bogholder Waldemar T. og hustru Sigrid, f. Hansen.

Ansat i Det Østasiatiske Kompagni fra 1920; udsendt til Malaya 1925; kgl. dansk konsul i Singapore 1947-55. Fra 1955 direktør i United Baltic Corp., London.

Adr.: United Baltic Corp. Ltd., 21 Mingcing Lane, London E. C. 3.

Lou, Nils, overingeniør, New York. F. 23.7.1905, Ousted ved Lejre. S. af læge Johannes L. (MF) og Ingeborg, f. Petersen. G. 25.12.1930 m. Florence Edmunds, f. 7.6.1908, Spokane

Herlufsholm, 1922; Burmeister & Wain A/S, Kbh. 1922-24.

Udrejst 1924. Fabriksleder, Glenn L. Martin Co., 1929-45; Thew Shovel Co., 1946-48; Vice Pres. & Tractor Plant Manager, Harry Ferguson, Inc., 1948-53; nu Chief Manufacturing Engineer, Republic Aviation Corporation, Long Island, N.Y. (militærfly).

Adr.: Rep. Av. Corp. Farmingdale, Long Island, N. Y., USA.

Ludvigsen, Frederik, direktør, Rio de Janeiro. F. 24.3.1912, Frederiksberg. S. af ingeniør C. C. L. og Johanne, f. Topp. G. 16.6.1938, Roskilde Domkirke m. Ega Drastrup, f. 9.7.1908, Kbh., d. af direktør Kresten D. og Gudrun, f. Langkow.

Realeksamen, 1928; befragter, J. Lauritzen, 1928-37; direktør, Hovedstadens Kulimport, 1945-46; fragtchef, OSAS, 1946-50; vice salgschef, OSAS, 1950-51; direktør, SAS, Madrid, 1951-54, siden da direktør, SAS, Rio de Janeiro.

Bestyrelsesmedlem, Svenske Handelskammer, Madrid.

Ordensdek.: Nicmanel Ifitikar.

Adr.: SAS, Rua Mexico 3, Rio de Janeiro.

Lund, Axel, direktør, Rio de Janeiro. F. 19.3.1890, Frijsenborg-Hammel. S. af J. M. M. Rasmussen og hustru Inger, f. Lund. G. m. Aida, d. af Carlos Alberto og hustru Anna, f. Carvalho.

Preliminæreksamen, Hammel Realskole. Uddannet på Aarhus Tekniske Skole.

Udrejst aug. 1912. Indtil 1939 direktør og medindehaver af Cia. Expresso Federal (The Federal Express Co.). Under sidste verdenskrig hovedinteressent i selskabet »Cosmopolitana« for fremstilling af »Mica«, nu det største i branchen i Brasilien.

Særlig interesse: Frimærkesamler.

Adr.: Rua Republica do Peru 136, apto. 1101, Rio de Janeiro, Brasilien.

Lund, Engel, koncertsangerinde, London. F. 14.7.1900, Reykjavik. D. af apoteker M. L. L. og Emilie, f. Hansen. Ugift.

Student (Ordrup) 1919; sanguddannelse: Anders Brems, Kbh., Madame Camille Mauclair, Paris og Helene Isepp, London.

Udrejst 1924. Koncertsangerinde i England og koncertrejser i Skandinavien, Tyskland, Holland, Schweiz, Østrig, Frankrig, USA, Canada, Irland og Scotland.

Har udgivet 2 sangbøger på Oxford University Press: Engel Lunds Book of Folk songs — Engel Lunds Second Book of Folk songs. Indsunget plader på HMV.

Adr.: 28, Clarendon Road, London W.11. Impressario: Ibbs & Tillett, 124, Wigmore Street, London. W.1.

Lund, Frode, direktør, Chr.X.Fr.M. Malmö. F. 14.9.1890, Esbjerg. S. af fabrikant Carl L. og Cecilia, f. Rasmussen. G. 20.5.1920, Stockholm m. Dagmar Andersen, f. 3.1.1902, Eskilstuna, d. af fabrikant Edvard A. og hustru Britta.

Realeksamen, Esbjerg, 1906; Tyskland, 1907-09; England, 1909-11.

Udrejst 1924. Direktør for A/S Frode Lund, Malmø (etabl. 1928). Filialer: Lund, Trelleborg, Skurup, Höör, Göteborg og Stockholm. Forhandler automobiler, traktorer og motorcykler samt motortilbehør og gummi.

Bestyrelsesmedlem i Svensk Räddnings-

tjänst, Skånes Automobilhandlærförening, Malmö, og A/B Billmontering, Malmö.
Adr.: A/B Frode Lund, Malmö.

Lund, Holger, direktør, Malmö. F. 30.12.1897, Esbjerg. S. af Carl A. L. og Cecilie L. G. m. Britta L., f. 10.4.1909. Præliminæksamen (Vejen Realskole). Handelsskoleeksamen, Kolding. 1919—22 i A. O. Anderson Trading Co., New York og Puerto Plata. 1925—30 General Motors Nordiske A/S Stockholm. Asst. Sales manager. Siden 1934 indehaver af eget firma: A/B Promoto, Malmö. Generalagent for A/S Polyfoto, Kbh.
Adr.: Johanneslustgatan 1, Malmö.

Lund, Jes, skovrider (jægmästare), Skåne. F. 30.7.1889, Nørrebroby, Fyn. S. af lærer Jes N. L. og Dorthea L. G. m. Ulla Mørk-Hansen, d. af skovrider K.M.H. Forstkandidat. Assistent ved skogforvaltningen på Johannesshus gods i Blekinge fra 1913—16. Skovrider på Rössjöholm gods i Skåne indtil 1.10.1956.
Adr.: Rössjöholm pr. Munkaljungby.

Lund, J. F., plantageejer, Kenya. F. 1.12.1891, Frederiksberg. S. af amtsforvalter i Assens, Chr.F.J.L. og Marie, f. Guldmann. G. 5.6.1918, Aarhus, m. Marie Guldmann, f. 5.8.1894, Aarhus, d. af rentier Peter G. og Cathrine, f. Tschering Nielsen.

Student (Vestre Borgerdydskole) i 1910; cand. phil., Kbh. Univ., 1911; kornet i Livgarden, Kronborg 1914, officerskolen 1915, lojt. i reserven 1916—20.

Udrejst 1920 til Hollandsk Indien: Handelsforening »Amsterdam«, Fieldassistent, Fieldmanager 1920—32 (kaffe, te og olieplantager); Tanganyika: Karimjee Jivanjee Estates Ltd. Manager, 1935—52 (Te & Sisal). Fra 1953 plantagebestyrer: Theta Estates Ltd., Ruiru, Kenya (kaffe, sisal); tillige ejer af Amala Estate, Kabete, Kenya Colony, Weru Weru Est., Tanganyika (mixed farming og kaffe).

Special Constable, Tanganyika. Honorary Game Rancher.
Adr.: P.O.Box 56, Ruiru, Kenya Colony, Br. East Africa.

Lund, J. K., direktør, S.W. Africa. F. 26.8.1899, Christiansfeld. S. af postbudformand Arthur G.B.L. og Jakobine, f. Rasmussen. G. 9.10.1922, Flensborg, m. Albertine (»Piet«) Hildebrandt, f. 18.11.1899, Flensborg, d. af rentier Hermann H. og Albertine, f. Hellwig.

Overrealskole, Flensborg; Flensborg Folkebank, A/S, 1919—26; bankfuldmægtig. Udrejst 1926. Ondonga Trading Company, Ovamboland, 1926—28; Dordabis Farming Company, Omitara, 1928—33. Direktør for Dolphin Soap Factory, Windhoek, i 1950; endvidere direktør for S. Cohen Ltd., Windhoek; eneforhandler af alle General-Motors produkter i S.W.A. Import af traktorer, landbrugsmaskiner, byggemat., etc.
Belgisk vicekonsul.

Ad.: P.O.Box 1095, Windhoek, S.W. Africa.

Lunde, Enrique, entreprenør, Argentina. F. 2.5.1897, Gøtrup, Thy. S. af gdr. Jens H. L. og Maren Kirkensgaard. G. 5.11.1938, San Carlos de Bariloche, m. Katrina Schröder, f. 21.3.1893, Tyskland. Kommuneskole, Hjermitslev; tømrerlære, Ingstrup, 1913—17 og Brønderslev 1917—20; Teknisk Skole, Brønderslev; Kolding, 1920—21.

Til Argentina som tømrer i Oluf Hansen's firma i Misiones 1922—23; arbejdsformand, Christiani & Nielsen, 1924—25; arbejdsleder, Mr. Moss & Co. Estancia, bro- og vejbygning. Siden 1925 selvstændig arkitekt, entreprenør, savskæreri, jernbane- og brobygning. Meddirektør for Lunde & Reichart Soc. Resp. Limitada, Empresa Constructora. Direktør for Enrique Lunde Soc. de Resp. Limitada Aserraderos y Maderas.

Interesser: Lystfiskeri og -sejlad. Byrådsmedlem 1938—39; startet Rotary Club 1938 og præsident 1948; præsident, Camara de Comercio 1947—48.

Adr.: Casilla 28, San Carlos de Bariloche, Rio Negro, Argentina.

Lundegaard, C. H., direktør, p.t. Japan. F. 3.10.1895, Flensborg. G. 7.7.1920, Brooklyn, m. Margrethe Petersen, f. 2.7.1893, Fangel, Fyn.

Præliminæksamen, Kbh. Univ., 1911; Fodfolkets Kornetskole, 1917; Translatørskolen, 1919; Foreign Trade, New York University, 1921; Licensed Structural Engineer, Rutgers University, N. J., 1929.

Elev, Burmeister & Wain, 1911—16; Danmark og Sverige 1918—20; Naval Architect, Federal Shipbldg. Co., Kearny, N.J., 1920—26; Consulting Engineer, Bloomfield, N.Y. 1927—31; Naval Architect, USA, 1932—41; Deputy Director, U.S. Maritime Commission-East Coast, 1942—46; Vice President, Aetna Marine Corp., New York, 1946—49; Chief, Technical Division, Maritime Administration, Washington, D.C., 1949—51. Direktør for Europa for U.S. Maritime Administration 1951, for Østen 1954. Overopsyn med den Amerikanske Regerings Handelsflåde i europæiske farvande, Middelhavet og i Østen.

Har skrevet afhandling: General Cargo Handling Gear. (Society of Naval Architects and Marine Engineers, New York, okt. 1944).

Tidl. Vice President for American Society of Danish Engineers, New York og Danish Officers' Club, New York.

Æresadmiral, State of Nebraska, USA.
Adr.: American Embassy, Tokyo, Japan.

Lundh, Svend E., civilingeniør, Brasilien. F. 7.4.1903, Lem, Viborg amt. S. af læge Kristian L. og Hulda, f. Lundh. G. 19.9.1938, Gladsaxe, m. Agnija Priedit, f. 19.2.1907, Riga, d. af journalist Alexandre P. og Matilde, f. Jurevic.
Student (Viborg) 1920; cand. polyt., D.T.H., 1927. Militærtjeneste 1928.

Kemiker på Skand. Bryggerhøjskole, 1927—28. Hos F. L. Smidth & Co., 1928—39. Fra 1940 driftsingeniør hos Fabrica de Cimento Portland Itáu, Belo-Horizonte. Adr.: Caixa Postal 207, Belo-Horizonte, Minas Gerais, Brasilien.

Lunning, Just, direktør, New York. F. 14.5.1910, Odense. S. af direktør Frederik L. og Hedeveg, f. Just. G. 20.9.1941 m. Winifred Wittmann, f. 29.8.1913, Kansas City, d. af dir. Otto W. og Beatrice, f. Billingsley.

Student (Herlufsholm) 1929; Harvard College, A.B., 1932; Harvard Law School, L.L.B., 1937.

Tjeneste under U.S. State Department, herunder 2 år som løjtnant i U.S. Navy. Nu direktør for Georg Jensen Inc. og Frederik Lunning Inc.

Adr.: 667 Fifth Avenue, New York 22, N.Y., USA og 24 Gramercy Park, New York 3, N.Y., USA.

Lunøe, Christian F., civilingeniør, R.I., Chr.X.Fr.M., London. F. 16.10.1891. S. af amtsvevinspektør H L. og Alberta, f. Carøe. G. 1^o 14.11.1918 m. Mathilde Madsen, f. i Kbh., død 1937, d. af J.H.B. M. og hustru, f. Ebbesen, 2^o 1.9.1945 m. Ellen Carøe, f. 27.5.1918 i Stege, d. af vicekonsul Chr. F. C. og Inger, f. Rosen-gaard.

Student (Aalborg) 1909; cand. phil. 1910; cand. polyt. 1914; ingeniør i firmaet Christiani & Nielsen, Kbh. og London 1914—18; bosat i London fra 1914; ingeniør i firmaet K. Holst & Co., London 1918. Medindehaver af dette firma 1921; direktør i aktieselskabet Holst & Co., Ltd., London, 1934. Hovedkontor Berkhamsted, Herts. Afdelinger i London, Cardiff, Birmingham, Manchester, Leeds, Durham, Edinburgh.

Formand for Kirkerådet for den Danske Kirke i London.

Adr.: Westmeon, Langley Hill, King's Langley Herts, England.

Lunøe, Torkild, plantagebestyrer, Chr. X.Kr.E.M., Malaya. F. 30.5.1906, Kbh. S. af højesteretsdommer L.J.L. og Annie, f. Pettersen. G. 18.12.1945, Kbh., m. Elise D. Eggers, f. 28.12.1926, Odense, d. af oberstløjtnant Kay E. og Agathe, f. Block.

Realeksamen. V. Borgerdydskole.

Udrejst 1928. På kaffeplantage i Brasilien 1928. Ved landbrug i Argentina, 1929 ved plantagebrug, Malaya, 1930; japansk krigsfange (ved Singapores fald) jan. 1942—aug. 1945. Fra 1947 plantagebestyrer for Lanadron Rubber Estates Ltd., London (Harrisons & Crossfield-concern).

Interesser: Jagt, fiskeri og sejlsad.

Star 1939—45; Defence Medal; 1939—45 War Medal; The Pacific Star; Malayan Volunteer Efficiency Medal with 1 clasp. Adr.: Lanadron Estate, Panchor (Muar), Johore, Malaya.

Lyckeberg, Richard, direktør, civilingeniør, Stockholm. F. 14.11.1905, Kbh.

S. af grosserer Karl Nielsen og Barbara, f. Rasmussen. G. 15.2.1930, Kbh., m. Rig-mor Hansen, f. 21.5.1901, Frederiksværk, d. af købmand C.A.P.H. og Gunna, f. Permin.

Student (Ordrup) 1923; cand. polyt., D.T.H. 1928.

Til Stockholm 1929 som ingeniør i Christiani & Nielsen, adm. direktør 1942—56. Fra 1956 brobygningschef i Kungl. Väg- & Vattenbyggnadsstyrelsen.

Har i de sidste 25 år udført ca. 20% af alle nye landevejsbroer i Sverige.

Formand for Dansk Forening i Stock-holm.

Adr.: Alnusvägen 12, Lidingö, Sverige.

Lythcke-Jørgensen, J. L., general-konsul, direktør, R., Chr.X.Fr.M., M.T. Kha.p.p. Bryssel. F. 8.6.1889, Kbh. S. af gdr. Jens Jørgensen og Cecilie, f. Lythcke. G. 24.9.1919 m. Johanne Meidell, f. 15.2.1895 i Oslo, d. af grosserer J.P.T.M. og Birgitte, f. Kahrs.

Uddannet som ingeniør; oprettet fabrik i Bruxelles for det engelske firma Nitrogen Products and Carbide Co., 1913; ansat i Det norske Aktieselskab for elektroteknisk industri 1914—28. Tjeneste i Rostokin ved Moskva 1915—19; deltog som chefindeniør i anlæggelsen af kulmineselskab i Tula ved Moskva, kemisk fabrik i »Rostokin-salpetersyrefabrik i Kharkov; i Paris 1919—23 og i Oslo 1923—28; oprettet fabrik i Bruxelles for A/S Vesta, Kbh. i 1928, direktør for denne fabrik 1928—33; etableret eget firma i Bruxelles 1933 (general-repræsentant for A/S Fisker & Nielsen, Kbh., støvsugere og bonemaskiner) og Norsk Hydro, Elektrisk Kvalstofaktieselskab, Oslo); dansk konsul i Bruxelles fra 1933.

Medstifter af den skandinaviske For-ening i Bruxelles Cercle Nordique. For-mand for samme 1931—33 og 1946—48.

Udenl. ordener: B.K.4.; N.St.O.31.

Adr.: 115 Rue Royale, Bruxelles.

Lørup, Anton, snedkermester, R. af D., Oslo. F. 24.11.1885, Lemvig. S. af smedem. Niels L. og Mette, f. Henriksen. G. 5.3.1921, Oslo, m. Johanne Jarn, f. 21.2.1899, Oslo, d. af malerm. Niels Jensen og Antonette, f. Jarn.

Snedkerlære og aftenskole i Lemvig, 1900—04; arbejdet i forskellige byer i Danmark.

Udrejst 1909. Startet egen virksomhed 5.9.1916, Oslo.

Bestyrelsesmedlem af: Dansk Forening i Oslo og Oslo Snedkermester Laug; i mange år bestyrer af Alderdomshjem for Danske i Norge.

Adr.: Brænderveien 11, Oslo.

Lössl, Carl, ingeniør, München. F. 31.12.1876, Kolding. S. af fabrikant J.G.L. og Margrethe, f. Rasmussen.

Kolding Latin- og Realskole. Teknisk Selskabs Skole, Kbh., maskinfaget.

Udrejst til Tyskland 1896. Fra 1896 ingeniør, fra 1902 chefindeniør i maskinfabrik for jern- og bjergværksanlæg, Saar-

brücken. 1907—13 øket ingeniørbureau for jern- og bjergværksanlæg. 1913—20 indehaver af og chef for Südwestdeutsche Bergbaugesellschaft, Thiel und Lössl, Saarbrücken. Fra 1920 selvstændig virksomhed i München: jernbaneanlæg med egne patenterede konstruktioner.

Adr.: Carl Lössl, Ingenieur, Eisenbahn-oberbau-Konstruktionen, Wolfratshausen bei München, Tyskland.

MacHolm, Niels Thuen, direktør, Chr.X.Fr.M., Casablanca. F. 23.4.1898, Nørresundby. S. af murerm. J.N.M. og Dorteia, f. Stuhde. G. 29.6.1935, Casablanca, m. Andrée Galula, f. 3.5.1907, Sfax, Tunis, d. af direktør Joseph G. og Sinigaglia Nelly.

Realeksamen, Nørresundby Realskole, 1914; handelseksamen, Aalborg Handelskole, 1917; bestalling som aut. revisor i Marokko, 1932.

Hos A. W. Milling, Aalborg, 1915, Chr. Kjærgaard A/S, Nørresundby, 1915—19. Udrejst 1920. Hos Kjærgaard & Andersen, Casablanca (senere Axel Kjærgaard) 1920—40; S.I.H.A.M. (Aarhus Oliefabrik's datterselskab i Marokko), prokurist, 1940—46, derefter direktør (Société Industrielle des Huiles au Maroc), bestyrelsesmedlem i: Ets. Axel Kjærgaard S/A, Africaine de Gestion d'Assurances og finanskontrollør i Union Industrielle des Grandes Huileries.

Repræsentant for Dansk Savvirke 1930—55. Formand for Dansk Forening i Marokko 1948—50, nu bestyrelsesmedlem.

Adr. privat: 18, Avenue Poeymirau, Casablanca; kontor: 10/14, Rue l'Aviation Française, Casablanca, Marokko.

Madsen, Alfred, overingeniør, Rio de Janeiro. F. 19.9.1911, Kbh. S. af læge Alfred C.V.M. og Hilda, f. Janzon. G. 11.1.1938, Drogheda, Irland, m. Grete Lind, f. 3.1.1917, Kbh., d. af agenturbestyrelser H.O.L. og Ellen, f. Bryde.

Student (Sortedam Gymnasium) 1929; i lære på F. L. Smidth & Co. A/S's Maskinfabrik, Valby; ingeniør fra Kbh. Maskinteknikum, 1937.

Montageleder for F. L. Smidth & Co. A/S i Uruguay, 1938—39; Venezuela og Argentina, 1940; Nicaragua 1941—42; Colombia 1943; Venezuela 1944—50 og Brasilien 1950. Siden 1952 overingeniør ved Cia de Cimento Portland Paraiso. Cementfabriker i Paraiso, Estado do Rio, og Barroso, Minas Gerais.

Medlem af Knud Rasmussen's 7nde Thule eksp. 2' afd. sommeren 1933.

Adr.: Cia de Cimento Portland Paraiso. Avda Rio Branco 151, 80andar, Rio de Janeiro, Brasil.

Madsen, C. H., maskinchef, Bangkok. F. 23.4.1892, Kbh. S. af forvalter på Tuborg Chr. M. og hustru Anna. G. 12.12.1927, Aabenraa, m. Jensine Cornett, f. 19.7.1895, Aabenraa, d. af fabrikant Jørgen C. og hustru Marie.

Hellerupvej Skole; i lære hos smedem. Emil Nielsen, Hellerup; Burmeister & Wain, Kbh.; maskinisteksamen.

Montør på Tuborg, 1911—12; assistent og maskinmester, 1913—17; maskinist i marinen, 1917—19. Maskinchef i ØK, Bangkok fra 1919; en kort tid i The Siam Steam Navigation Co., Ltd., Thai Navigation.

(Fru Madsen modtog for tjeneste som sygeplejerske i Singapore, Den engelske Krigsmedaille og Eastern Star, 1945).

Adr.: The East Asiatic Co., Ltd., Oriental Avenue, Bangkok, Thailand.

Madsen, Erik, købmand, generalkonsul, R¹, Chr.X.Fr.M.p.p., Haiti. F. 21.11.1893 i Jacmel, Haiti S. af generalkonsul C.F.M. og Mina, f. Beazley. G. 11.7.1925 m. Hilda Stark (død 1951), d. af generalkonsul S.

Handelsuddannelse i Hamborg og New York. Direktør for handelshuset Madsen & Co., efterfølger af C. F. Madsen, grl. 1890.

Dansk Vicekonsul i Port au Prince 1929; konsul sammesteds og honorær generalkonsul 1932.

Udenl. orden: H.H.M.A.

Adr.: Port au Prince, Haiti.

Madsen, Mads Fr., landbrugskonsulent, Sydslesvig. F. 24.8.1920 i Gl. Ladegård ved Hammelev. S. af lærer P.K.M. og Martine, f. Gammel. G. 11.7.1947, Vartov, Kbh., m. Else Kathborg, f. 14.8.1918 i Odense, d. af arkitekt Marinus J. K. og Maren, f. Rasmussen.

Folkeskolen; Frederiksborg Folkehøj-skole; Graasten Landbrugsskole i 9 mdr.; Jyndeavad forsøgsstation; landbrugskandidat 1948.

Ved Kolding Hørfabrik 1948—49; siden da landbrugskonsulent i »Landboforeningen for Sydangel»; bygnings rådgiver for Fælleslandboforeningen i Sydslesvig.

Bestyrelsesmedlem i Sønderjyllands Landbrugskandidatklub.

Adr.: Landboforeningen for Sydangel, Süderbrarup/Angel; Sydslesvig. El. p.r. Graasten Bank, box 21, Krusaa, Padborg.

Madsen, Oluf C., direktør, Malmö. F. 25.8.1902, Kbh. S. af fabrikant Hjalmar M. og Jenny, f. Jacobsen. G. 25.10.1934, Kbh., m. Else Christensen, f. 7.2.1909, Gladsaxe sogn, d. af proprietær Karl C. og Oldsen.

Realeksamen; Niels Brocks Handelskole; studierejser til England, Tyskland og USA.

Købmandslære, Jørgen Krogh, Roskilde, 1921; kontor, firma Otto Madsen, Kbh., 1922. Udrejst 1922. Nu adm. direktør for A/B Malmö Skolästfabrik Limhamn (etabl. 1915), skoläst- og stangjernfabrik, savværk, filialer i Sjöbo og Örebro.

Adr.: A/B Malmö Skolästfabrik, Limhamn, Sverige.

Mægaard, Jens B., direktør, Buenos Aires. F. 5.9.1909, Vejen. S. af gdr. Chr.

M. og Sine, f. Bojsen, G. 18.12.1937, Buenos Aires, m. Henrieta Drenker, f. 22.2.1914, Buenos Aires, d. af importør Otto D. og Alice, f. Stephenson.

Kommuneskole; Realskole, Præliminæksamen; Handelsskoleeksamen (Dansk) alle med udmærkelse. Afgang fra Commercial High School, Manchester, 1929. Uddannet som bankass., Banken for Vejen og Omegn, 1928.

Hos Nilssen, Olsen & Co., Argentina, arbejdet i uldvaskeri, 1929—30; lagerassistent 1930—33; uldopkøber på farmene 1933—35; uddannelse på uldfabrikker i Bradford, Roubaix-Tourcoing og Hannover for firmaets regning 1935—36; 2' chef for køb og salg af uld 1937—42; direktør for køb og salg 1942—43; dengang Sydamerikas største uldfirma. Eget firma 1944. Generaldirektør for: Ledama S.A., Buenos Aires, 1943; Ledama Ltda., Montevideo, 1944; Ledama Inc., Boston, 1954. Hovedaktionær (65%) i alle tre firmaer, de to første er uldexport, det 3' uldhandel.

Interesser: Landbrug, ejer af 5 »Estancias«, 1 i provinsen Buenos Aires og 4 i prov. Cordoba.

Vicepresident for Federacion Lamea Argentina (den argentinske uldfederation). Rådgiver i uld til ministeriet for udenrigshandel, medlem af »Consejo economico«s exportudvalg (et af den argentinske regering oprettet økonomisk råd til fremme af handel og industri).

Adr.: Reconquista 379, Buenos Aires, Argentina.

Magius, E. A., plantagebestyrer, Kenya. F. 3.1.1912 i Hunseby, Lolland. S. af skovrider N.C.W.M. og Alice, f. Thoustrup. G. 1' 27.6.1937 i Mombasa m. Inga H. Hansen, f. 5.11.1912, Guldborg L.; (død 1940 i Kbh.), d. af snedkerm. Paul H. og hustru Anna. 2' gang 13.10.1942 i Hørsholm m. Inger Ekman, f. 13.10.1913, Kbh., d. af fhv. forpagter Erik E. og Inga, f. Christensen.

Realeksamen, Maribo private Realskole, 1928; gartnererelev på Knuthenborg Handelsgartneri 1929; Guldborghave planteskole og frugtplantager 1930—31, Mathiesens Planteskole, Korsør 1932. Havebrugskandidat fra Landbohøjskolen 1936.

Farm Manager på Bamboo Forest Farm, Kijabe, Kenya, 1937—40; assistent ved Arboretet Hørsholm, 1940—45; på Bamboo Forest Farm 1946 og samme år begyndt egen bedrift. 1951 optaget en partner i planteskolen, som derefter fungerer under navnet: Kinja Nurseries Ltd.

Interesser: Kenyas flora og fauna.

Adr.: Kinja Nurseries Ltd., P.O. North Kinangop, Kenya, B.E.A.

Malling, Otto, direktør, Lübeck. F. 15.7.1892, Kbh. S. af bogholder Arnold C. F. M. og Caja Margr., f. Mule. G. 2' 4.10.1932, Kbh. m. Inger Hartung, f. 18.12.1910, Kbh., d. af malerm. Valdemar H. og Anna, f. Cresta.

4 classes Hovedeksamen, Efterslægtens Latin- og Realskole, 1908; Sct. Pauls Apotek, 1908—10; student, Kbh. Univ., 1912;

cand. phil. 1913; sagførerkontor, 1912—14; soldat, 1914—15; specialuddannelse på Chr. Hansen's Laboratorium A/S, 1936.

Ansæt i Kbh.'s skattevæsen, 1915—20; fabriksbestyrer, G. C. Starup's kem. Fabr., 1920—36; fabriksbestyrer, Chr. Hansen's Laboratorium, Lübeck, 1936, direktør, 1947.

Interesser: Bøger, billeder, frimærker og slægtshistorie.

Medlem af bestyrelsen for det danske alderdomshjem »Stift Rosenberg« ved Hamborg; repræsentant for Dansk Røde Kors i efterkrigsårene.

Adr.: Chr. Hansen's Laboratorium GmbH, Fackenburg Allee 67-69, Lübeck.

Malmberg, Ejner O., grosserer, Reykjavik. F. 14.8.1903, Hadsund. S. af fabrikant Otto M. og Johanna, f. Philstrand. G. 18.6.1927, Reykjavik, m. Inga Halldórsdóttir, f. 4.2.1905, Reykjavik, d. af juveler Halldór Sigurdsson og Gudrun Eymundsdóttir.

Handels- og kontoruddannelse hos A/S »Hamar«, Reykjavik; Købmandsskolen, Kbh., 1922—23.

Kom til Island 1914 sammen med forældrene. Startet egen forretning 1924 i Reykjavik under firmanavn: Einar O. Malmberg. Spec. maskiner, værktøjer, maskintekniske artikler, bygningsartikler. Engros & detail; agentur og kommission. Medindehaver og leder af »Vélamarkardurinn« h/d i Reykjavik (Machine Market Co. Ltd.).

Bestyrelsesmedlem i Det Danske Selskab i Reykjavik, 1944—50.

Adr.: Firma O. Malmberg, Ingólfsstræti 11, Laufásveg 47, Postbox 901, Reykjavik, Island.

Mandal, Eigild, Polen. F. 17.3.1900, Kbh. S. af overbetjent Jens Chr. M.

Præliminæksamen. Købmandsskolens alm. eksamen.

I handelslære hos P. Rønning & Gjerløff, Kbh., derefter assurandør.

Udrejst 1922 til Polen. Var ansat i et firma, som forestod levnedsmiddelforsyningen i Øvre-Schlesien straks efter indlemmelsen i Polen. Drevet mejeri 1924—33. Afhændet mejeriet for at drive engros-handel med forskellige landbrugsprodukter.

Måtte i årene 1939—45 arbejde i et tysk firma, engros handel med landbrugsprodukter, (statens). 1945—48 leder af polske andelskabskabers indkøbsorganisation. Siden 1949 direktør for Statens Slakteri i Wloclawek.

Særlige interesser: Frimærker.

Adr., kontor: Zakłady Miesne, Wloclawek, ul Torunska 32-34. Privat: Lubien Kuj ul. Rokossowskiego 22, pow Wloclawek, Polen.

Markussen, Peder, eksportør, Belgien. F. 28.1.1906, Eltang. S. af handelsgartner Karl M. og Kirstine, f. Nielsen. G. 16.6.1933, Kbh. Rådhus m. Ingeborg Pedersen, f. 1.6.1908, Hvidovre, d. af landmand Ludvig P. og hustru Marie.

Kommuneskole; Handelsaftenskole; planteskole, 1921—27; militærtjeneste; bestyrer på »Nordlund«, Hvidovre, 1929—31.

Ansæt i konsul J. P. Hartmann's eksportgartneri, Gent, overgartner 1931—36, salgschef 1936—45. Startet 1946 egen eksportforretning af belgiske planter og knolde, specielt til Finland, Sverige, Norge, Danmark, Tyskland og Frankrig.

Medlem af bestyrelsen »Ligue Horticole des Exportateurs belges« og medlem af juryen ved Verdensudstillingen i Bruxelles.

Adr., privat: Chaussée de Courtrai, 199, Gent, kontor: Dorp-West, 165 A. Lochristy/Gent, Belgien.

Martiny, Camillo, læge, R.Dbg., M.T. Kha., Johannesburg. F. 9.9.1889, Mandø. S. af sognepræst Harald P.H.M. og Dothea Marie, f. Jørgensen. G. 1920 Freiburg (Br.), Tyskland, m. Sara Selma Siv, d. af bankier Leo S. og Betty, f. Hirschberg.

Student (Sorø) 1907. Cand. med. 1913. Studerede øjensygdomme i Kbh. 1914, senere i Freiburg, Berlin og London. Engelsk medicinsk eksamen 1922.

Reservelæge i hæren aug. 1914—febr. 1915. Læge v. Dansk Røde Kors i Rusland 1916. Inspicerede russiske fangelejre i Tyrkiet og Lilleasien. Leder af Dansk Røde Kors i Moskva. Fra 1922 praksis i Johannesburg (en periode i Smithfield, O.F.S.).

Udenl. orden: Fi.H.R.32.

Adr.: 411 Harley Chambers, Jeppe Str., Johannesburg, South Africa.

Matthiessen, Paul E., kgl. dansk konsul, R.; Chr.X.Fr.M.; Madeira. F. 12.6.1895, Kbh. S. af grosserer Johan M. og Mary, f. Horst. G. 16.7.1949, Funchal, Madeira, m. Astrid Wennerberg, f. 22.12.1904, Helsingfors, d. af direktør Ebbe W. og Evy, f. Fogel.

Realeksamen, Frederiksberg Realskole, 1910; veksellerer Paul Philipson, 1910—20; på rejse — Java, Australien, Kina, USA og Tyskland 1920—25. Siden 1925 egen virksomhed på Madeira: vinexport og broderifabrikation, nedlagt 1943; Madeira Auto Car Ltd. (Ford agentur), 1933.

Kgl. dansk konsul fra 1934.

Adr.: Rua da Alfandega 68, Funchal, Madeira, Box 87.

Matthissen, O., direktør, London. F. 29.4.1895, Kbh.

Student (Schneekloths Skole), 1904; uddannet ved kornhandel i Hamburg og London.

Udrejst 1907. General Manager, T. D. Bailey & Son, Ltd., London (Kornhandel). Knyttet til Ministry of Food og Re-Commissioned Mills, Ltd., 1942—55.

Adr.: Messrs. T. D. Bailey & Son, Ltd., 9, St. Helen's Place, London, E.C.3.

Mehlsen, Erik, plantagebestyrer, Chr. X.Fr.M., Kenya. F. 15.8.1920, Skive. S. af dir. Søren M. og Ellen, f. Jeppesen. G. 20.12.1947, Kuala Lumpur, Malaya, m.

Kirsten Andersen, f. 13.4.1921, Horsens, d. af ingeniør Ole A. og Gertrud, f. Schou. Realeksamen, Gl. Hellerup Gymnasium, 1936; 3 år ved landbrug og ½ år på Vilvorde Havebrugsskole.

Udrejst 1940. 3 år på kaffefarm i Thika, Kenya; flyver, RAF, dec. 1942—45; gummiplanter hos ØK i Malaya, 1945—48; siden 1949 manager på St. Benoist Plantations.

Adr.: St. Benoist Plantations Ltd., P.O. Box 5373, Kenya, B. E. Africa.

Mehlsen, J. P., R. af D., Blikkenslager, Paris. F. 2.4.1879, Grønning v. Skive. S. af Niels M. og Jensine, f. Madsen. G. m. Aimée, f. Mijoule.

Skive Borgerskole. Lærling og fagskole i Skive 1893—97. Specialuddannelse i Tyskland og Schweiz. Udrejst 1897 og 1901. Etableret blikkenslager i Paris 1. april 1917. Alt til automobiler, flyvemaskiner m.m.

1. Vice-formand for Dansk Union i Paris.

Æresdiplom samt bronze- og sølvmedailler fra Fransk Arbejds- og Hygiejne Ministerium.

Adr.: 84 Avenue de Breteuil, Paris 15. Værksted: 1, Rue Barthélémy.

Mejlsbye, Oda, forstanderinde, Holland. F. 19.11.1904, Aalborg. D. af gartneriejer N. Chr. Sørensen og hustru Ane. Ugift.

Aalborg Katedralskole; justitsråd Møllers Handelsskole, Aalborg; statsanerkendt uddannet sygeplejerske, Gemeente Ziekenhuis A/D. Bergweg 81, Rotterdam, 1930.

Udrejst 1925 med ophold i Holland og England til 1927; oversygepl., Oogziekenhuis, Rotterdam (bombet under krigen), 1930—47. Fra juli 1947 i den berømte øjenklinik hos professor Weve, Utrecht. Nu forstanderinde (Directrice) ved Universitetets øjenklinik, Utrecht.

Interesser: Musik.

Adr.: F. C. Dondersstraat 65, Utrecht, Holland.

Melchior, Ib J., Television direktør, forfatter, Chr.X.Kr.E.M., New York. F. 17.9.1917, Kbh. S. af kgl. kammersanger Lauritz M. og Inger Thora, f. Nathansen. G. 15.3.1942, New York, m. Hathaway Kale, f. 12.12. New Jersey, d. af William H.K. og Grace, f. Williams.

Student (Stenhus), 1936; cand. phil. Kbh. Univ., 1937; studeret Television Production ved New School of Social Research New York, 1946.

Skuespiller og iscenesætter hos »The English Players«, 1937—38; gennemrejst 14 europæiske lande og USA; Publicity, Hollywood, 1939—40; iscenesætter, Radio City Music Hall & Center Theatre, NYC 1941—42; US Military Intelligence, 1942—45; iscenesætter direktør, forfatter og kortfilm producer-director, Canada & New York, 1946—49; Associate Director, CBS-TV, New York, 1950—51. Handel-Melchior Productions (kortfilm for fjern-

syn), etabl. 1947; Television Director (The Perry Como Show; The Eddy Arnold Show; TV's Top Tunes; CBS-TV) siden 1951.

Har skrevet artikler til forskellige magasiner. Associate Producer, »Mainstreet Undersea«, Theatre Motion Picture, 1952.

Interesser: Philatelist.

Bronze Star (US Army, WW II) og Five Combat Stars (WW II).

Adr.: 425 West 23rd St., New York 11, N.Y., USA.

Melchior, Lauritz, kgl. kammersanger, Beverly Hills, California. K.D.M.; MI & A., Chr.X Fr.M p.p. F. 20.3.1890, Kbh. S. af skolebestyrer Jørgen M. og Julie, f. Møller. G. 26.5.1925 m. Maria, f. Hacker (kaldet »Kleichen«).

Melchior's Skole 1896—1905. Sangundervisning i Kbh. hos Paul Bang og Vilh. Herold 1908—17, hos Victor Beigel, London 1921—29; Det kgl. Teaters Operaskole 1912—13. Debut på Det kgl. Teater som Silvio i Bajadser 1913. Debut som tenor 1918; ved Det kgl. Teater 1914—21, derefter stadige gæstespil på Metropolitan Opera i New York. Covent Garden Opera i London, ved Wagnerfestspillene i Bayreuth, på Städtische- og Staatsopera i Berlin, Stadttheater i Hamburg, Store Opera i Paris, Teatro Colon i Buenos Aires, Teatro Liceo i Barcelona, Chicago Opera, San Francisco Opera, Monte Carlo, Statsopera Wien, Det kgl. Teater i Kbh. o. fl.; siden 1944 tillige filmskuespiller ved Metro-Goldwyn-Mayer, Hollywood Koncertrejser med »The Lauritz Melchior Show«.

Har udført tenorpartier i Tristan, Siegfried, Siegmund, Lohengrin, Tannhäuser, Parcifal, Aida, Othello, Propheten, Bajadser, Cavalleria Rusticana, Fidelio o. fl. Guldmedaille fra Wasa College for arbejde for kunsten i Amerika; præsident for de danske Garderforeninger i USA, Canada og Latin-Amerika. Special Lecturer Teachers College Columbia Universitet, N.Y. Ærespræsident for Richard Wagner Society of America.

Interesser: Jagt og frimærker.

Udenl. ordener: Bulg.C.F.4.; Ch.F.1.; Fi.H.R.21.; F.O.I.P.; F.Æ.L.5.; S.E.H.32.; Carl Eduard Med. I.

Vinteradr.: Hope Associates, 40 East 19 Street, New York, N.Y., USA.

Sommeradr.: The Viking, 13671 Mulholland Drive, Beverly Hills, California, JSA.

Meldahl, Helge, ingeniør, Mexico. F. 30.7.1901, Hamburg. S. af direktør K.G.M. og hustru Anna Frieda. G. 7.5.1932, Devan Lake, Wisconsin, m. Dagny Meldahl, f. 20.4.1903, Chicago, d. af arkitekt J.J.M. og hustru Clara.

Krohn's Skole, Kbh. 1907—08; Frederikstads Højere Almenskole (Norge), 1908—1919; Liverpool University, 1920—23.

Ingeniør hos Almänna Svenska Elektriska A/B (ASEA) 1923—26; Oruro og La

Paz, Bolivia, 1926—19; ASEA's repræsentant i Mexico siden 1929.

Adr.: c/o Compañía SKF Golfo y Caribe S.A., Juarez 76, Mexico 1., D.F. Mexico. Privat: Post-Box Apartado 2434, Mexico 1., D.F., Mexico.

Meldal, E., direktør, Malmö. F. 19.6. 1887, Vesterskovgård, Ølsted sogn. S. af lektor C. Th. M. og Tekla, f. Hallesen. G. 12.11.1916 m. Martina Malmquist, f. 16.12.1884, Kivik, d. af købmand N.M.M. og Elna, f. Nilsson.

IV klasses Hovedeksamen, Aarhus Kate-dralskole; sprogstudier i Tyskland, 1910—1911.

Ved Korn & Foderstof Kompagniet, Aarhus, 1903—09; soldat 1909—10; L. Paulsen & Co. (korn og foder) Hamburg, 1910—11; Herman Lindberg (korn og foder), Malmö, 1912—19. Siden 1919 direktør for Amerikanska Motor Importen, Malmö: Handel med automobiler og tilbehør; 6 filialer i Sverige.

Interesser: Jagt.

Adr.: Motorami, Malmö.

Messerschmidt, E., superintendent, New Jersey. F. 30.6.1891, Nykøbing M. S. af direktør Knud Einar M. og Thora, f. Kierkegaard. G. 25.3.1932 i New York m. Millicent Lundberg, f. 18.11.

Realeksamen Nykøbing M. 1907. Silkeborg Maskinfabrik 1907—09. Maskiningeniør i Tyskland 1915.

Soldat ved Fæstningsartilleriet 1915—18. Ing. i firmaet J. Krüger. Kbh., 1918—20, i F. L. Smidth & Co., New York, 1920—22. Siden 1922 Esso Standard Oil Co. of New Jersey, Linden, N. J.

Har siden 1929 deltaget i bygning af Esso raffinaderier i Port Jerome Frankrig, Bayonne, N. J., Palembang, Sumatra, Linden N. J. og Durban, S. Africa.

Adr.: Esso Standard Oil Co., P.O.Box 222, Linden, N. J., USA.

Meyer, Ejnar A., gæringsfysiolog, cand. polyt., England. F. 25.10.1881, Kbh. S. af grosserer Sally M. og Betzy, f. Friedländer. G. 1.4.1910 m. Marie Ulrik, f. 25.7.1882, d. af stadslæge Axel U. og Sara, f. Tscherning.

Student (Gammelholms Skole) 1899; cand. polyt. D.T.H. 1905; assistent på Detlefsen og Meyers Laboratorium s. å.; ansat ved statsbanernes kemiske laboratorium 1906; driftsleder ved spritfabriken Fortuna i Hobro 1908; kemiker ved United Distilleries i Belfast 1910; driftsbestyrer ved Kbh.s Spritfabrikker 1911—14; derefter kemiker ved Bristol Distillery og ved dette firmas overltagelse af The Distillers Comp. Ltd., leder af D.C.L.'s forsøgslaboratorium i Bristol og senere til 1946 af dets forsøgs-gærfabrik i Epsom.

Medstifter og medlem af bestyrelsen af Orkesterklubben, det senere Akademisk Orkester i 1899; medlem af bestyrelsen for Studentersamfundet 1907—08.

Opfinder af en maskine til kontinuerlig presning af gær; adskillige patenter på gær-fabrikationens område.

Har udgivet: A Managed Gold-Standard (1937).

Adr.: Bute House, Longdown Lane, Epson, England.

Meyer, Kaj, direktør, R., Köln. F. 28.5.1899, Kbh. S. af snedker Carl A.A.M. og Vilhelmine, f. Rasmussen. G. 20.5.1923, Kbh., m. Vilhelma Bergqvist, f. 18.5.1902, Kbh.

Realeksamen; uddannelse i sprog, bogholderi og regnskabsvæsen, Købmandsskolen og Handelshøjskolen, Kbh.; 2 år lærling i Arbejdsgivernes Ulykkesforsikring.

Assistent, Arbejdsgivernes Ulykkesforsikring; bogholder, hesteforsikringsselskabet Aurora; korrespondent i fremmedsprog, Benedikt Møllers Metalvarefabrik; marinesoldat, 1921—22; Ford Motor Co. A/S, Kbh., 1922, hovedbogholder, 1925; fuldmægtig i Ford Motor Co., Berlin, 1926; overflyttet til Köln, 1931. Direktør i Ford-Werke AG., Köln, 1947. Optaget i »Vorstand«, den ansvarlige administrerende direktion 1952. Repræsentant for Dansk Samvirke for Vesttyskland (undt. Hamborg).

Adr.: Ford-Werke AG, Henry Ford Str., Köln-Niehl. Privat: Kärtner Weg 2, Junkersdorf bei Köln, Tyskland.

Meyer, Torben, skuespiller, Hollywood. F. 1.12.1884, Aarhus. S. af hotelforpagter H.J.M. og Maren, f. Pedersen. Ugift.

Elev af Peter Fjelstrup, 1902; elev og debut, Dagmartheatret 1. sept. 1904 i 3 roller i »Cyrano de Bergerac«; Dagmartheatret, 1904—07; tournée i Skandinavien med Peter Fjelstrup, 1907—09; Det ny Teater, Kbh., 1908—23, de 10 sidste sæsoner som teaterets første karakter-skuespiller. Er nu skuespiller, filmskuespiller og oplæser i USA. Spiller i film på 4 sprog.

Har siden 1927 skrevet artikler om Hollywood til skandinaviske blade i USA, Syd Amerika og Europa.

Interesser: Ridning og oversætter fra fransk og engelsk.

Délagé de »Les normands de Paris«; membre d'Honneur de »L'associations amicale des Régisseurs de Théâtres français«.

Officer de l'Instruction Publique et des Beaux Arts (Guldpalmerne).

Adr.: c/o Mitchell Gertz, Agency, 240 So Beverly Drive, Beverly Hills, Calif., USA.

Michaelsen, Walter, disponent, Helsingborg. F. 10.3.1916, Kbh. S. af dir. C.J.M. og Vera, f. Levin. G. 7.9.1946, Helsingborg, m. Ella Lönneroth, f. 31.3.1909, Helsingborg, d. af dir. Nils J.L. og Märtha, f. Hammerlund.

Realeksamen (Sorø Akademi) 1931; studieophold, Wien, 1934—35; Paris, 1937—38. Direktør ved AB. Svenska Sidenväveri, Helsingborg, 1938.

Adr.: AB. Svenska Sidenväveriet, Helsingborg.

Michelsen, Ejnar R., dr. sci. techn., Schweiz. F. 13.11.1912, Witkowitz. S. af overingenier Sven S. M. og Gertrud, f. Senn. G. 27.6.1942 m. Gertrud von Orelli, f. 2.9.1910, Schweiz, d. af rektor Hans v. O. og Gertrud, f. Koechlin.

Skoler i Mährisch Ostrau, Czekoslovakiet; student 1931; Eidgenossene Techn. Hochschule, Zürich m. afgangseksamen 1935; ved D.T.H., Kbh., 1936; Kbh. Univ., 1937—38; Eidgen. Techn., Hochschule, Zürich: Dissertation 1941 om tørv, dens muligheder for teknisk anvendelse.

Ved Schleifscheibenfabrik Gripp, Zürich, 1942—43; Schweiz. Teerindustrie AG, Pratteln, 1944—48; laboratoriefchef, Steinzeugfabrik Embrach AG, Embrach, Zürich, siden 1949.

Præsident for Nordisk Forening, Basel, 1945—49.

Adr.: Steinzeugfabrik Embrach AG, Embrach. Kt. Zürich, Schweiz.

Michelsen, Paul Chr., direktør, Chr. X.Fr.M., Dakar og Nizza. F. 6.5.1896, Brønderslev, Nakskov. S. af Alexis M. og Ida, f. Perch Nielsen. G. m. Simone Eudes (fransk).

Mellemskoleeksamen Schneekloths Skole. Handelsskoleeksamen Assens Handelsskole. Handlslære hos Brdr. Plum, Assens, korn- og foderstoffer. Videre uddannelse hos Nordisk Oversøisk Handelsselskab.

Udrejst 1920 til Cie Generale Commerciale, Marseille, hvorfra i okt. måned 1925 til S/A Alminko, Dakar. Direktør for Michelsen & Co., Dakar, Sénégal, Vestafrika, etabl. 1935. Import fra Danmark Sadolin & Holmblad, Hellesens Enke, Magarinekompagniet, Østasiatisk Kompagni, bryggeriet Stjernen m. m.

En søn, Christian Vilh. Michelsen, leder forretningen siden 1953.

Adr.: Michelsen & Co., Boite Bestale 443, Dakar, Sénégal, Vestafrika og 70, Bld. Carnot, Nizza.

Michelsen, Svend, direktør, Tyskland. F. 31.12.1902, Møgeltonder. S. af gdr. Hans M. og Elisabeth, f. Fiilskov. G. 12.9.1935, Kbh., m. Jeannot Honoré, f. 26.11.1913, Frederiksberg, d. af fabrikant Akcel H. og hustru, f. Hansen.

Den tyske Realskole, Tønder; alm. handelsskole, i Grønland 1926—29; Paris (Pâtisserie Danoise, Av. de l'Opéra), 1929—42; Danmark 1942—56. Fra 1956 direktør for Danimport G.m.b.H., Hamburg (import af danske landbrugsprodukter samt kvæg, levende og slagtet).
Fransk udmærkelse: Officier de l'Académie.

Adr.: Danimport G. m. b. H., Kampstrasse 48, Hamburg 6.

Mikkelsen, Harry Dam, direktør, Frankrig. F. 27.2.1897, Horslunde sogn. S. af gdr. H.C.M. og Vilhelmine, f. Dam. G. 30.7.1928, Ejby, m. Antoinette (belgisk).

Realeksamen; mekaniker fra Th. B. Thrige, 1917; cand. polyt., D.T.H., 1923. Hos F. L. Smidth & Co., 1923—25. Fra 1950 indehaver af og direktør for Eta-

blissement de Construction de fours Industriels (E.C.F.I.), H. Mikkelsen & Cie.
Adr.: 16, Av. d'Alembert, Antony (Seine), Frankrig.

Miller, Arild J., professor, kemiker, Minnesota. F. 16.5.1918, Pine City, Minn. G. 22.8.1943 m. Jean Saunders, f. i Wadena, Minn.

High school Pine City; Carleton College, Northfield, Minn. 1935—39 (B.A.); Purdue University, Lafayette, Indiana 1941—43 (Ph.D.).

Research chemist, Atomic Energy Commission, Chicago, Ill., og Oak Ridge, Tenn., 1943—46; Assistant prof. Chemistry and research chemist, Antioch College, Yellow Springs, Ohio. Siden 1949 Associate professor of Chemistry, Chairman of department of chemistry, Carleton College.

Har skrevet flere videnskabelige publikationer.

Adr.: Carleton College, Northfield, Minn., USA.

Mogensen, Agnes, Sicilien. F. 19.1. 1893 i Højbjerg. D. af snedkerm. Mogens M. og hustru Emilie, f. Hartvigsen.

Huslig uddannelse i Norge, England og Italien.

Til Italien 1922. Siden 1. oktober 1936 indehaver af pension Villa San Pietro, Taormina, Sicilien (før Frkn. Hoff-Hansen).

Mogensen, Erik B., konsul, civilingeniør, Bombay. F. 8.9.1906, Frederiksberg. S. af kommunalærer Niels R. M. og kommunalærerinde Eline, f. Brännich.

Student (Schneekloths Gymnasium) 1924; cand. phil. 1925; elektroingeniør, D.T.H., 1930.

Ansæt hos F. L. Smidth & Co., 1930; i Sydafrika, 1936—37; Sydamerika, 1937—38; F. L. Smidth & Co. (Bombay) Ltd., siden 1.3.1939, nu direktør.

Kgl. dansk konsul siden jan. 1950; rådgivende ingeniør (cement) for den Indiske Regering siden okt 1945.

Adr.: F. L. Smidth & Co. Ltd., Queens Road, P.O.Box 729, Bombay, India.

Mogensen, Janus M., entreprenør, generalkonsul, Venezuela. Chr.X.Fr.M. F. 9.9.1898 i Mov, Himmerland. S. af Christian M. og Anna, f. Jensen. G. 22.7. 1930 m. Ingrid Svendsen, f. 15.3.1901, d. af kaptajn S. og hustru Alma.

Borgerskolen i Aalborg og Aalborg Tekniske Skole; ansat i firmaerne Danalith og Christiani & Nielsens franske afdelinger 1923—25; udførte for Porcelænsfabrikkerne udstilling i Philadelphia, USA i 1926; ansat i firmaet Christiani & Nielsen, Curacao 1927, i firmaet Danalith i Argentina 1932—33 og i firmaet Mouritsen & Co., fransk Kongo 1935—36; nu direktør for ingeniørfirmaet M.O.V., Caracas, Venezuela; generalkonsul for Danmark fra 1947.

Medlem af bestyrelsen for S.E.N.T.A.B.,

Venezuela og af bestyrelsen for Konsulernes Sammenslutning, Venezuela.

Adr.: Valle Ariba Golf Club, Caracas, Venezuela.

Sommerbolig: Tanagurena, Urbanisacion, Caribe, Venezuela.

Mogensen, Knud K., importør, forfatter, Los Angeles. F. 25.11.1920, Bederlev, Fyn. S. af gdr. J.J.M. og Margrethe, f. Bruun.

Student (Høng Gymn.) 1938; studeret jura ved Kbh. Univ., 1938—43 og v. Uppsala Univ. 1943—45; studerede Sociologi ved University of California, Los Angeles, 1948.

Teaching Assistant ved Univ. of California, og Instructor of Danish, Army Language School, Monterey, Calif., 1948. Forlægger og forlagsredaktør i Kbh., New York og Los Angeles (skandinaviske bøger på engelsk) 1949—52. Startede 1952 Mogensen/Combs, Brentwood Village, importør, detail og en gros af skandinaviske møbler, kunsthåndværk, etc. Tilbage helligkonsulent (Interior Design).

Forfatter el. redaktør af flere skandinaviske værker på andre sprog, bl. a.: 20th Century Scandinavian Poetry. — Modern Danish Poems. — Jeunes Poetes Danois. — Neue Danische Gedichte. — Basic Danish Word List.

President, Brentwood Village Chamber of Commerce siden 1. juli 1955.

Adr.: 150 South Barrington Ave., Los Angeles 49, Calif., USA.

Mogensen, Olaf E., direktør, civilingeniør, R.Dbg., New Jersey. F. 28.3. 1869, Kbh. S. af kgl. hofforgylder Alexander W. M. og Emilie, f. Nielsen, G. 3.3.1900, Winnetka, Ill., m. Birgitte Monrad, f. 29.11.1875, Skåne, d. af mejerikonsulent, redaktør Johannes M. og Marie, f. Frederiksen.

Lyceum, Kbh. Cand. polyt. (D.T.H.) 1892. Studierejse til verdensudstillingen i Chicago 1893. Ingeniør i Kansas City 1894—95. Foretog havneundersøgelser i den mexikanske havbugt vedr. evt. dampskibsforbindelse med den da nylig oprettede frihavn i Kbh. Ingeniør (bro- og jernkonstruktioner) ved ing.-firmaer i Chicago og Philadelphia 1896—1901. Broingeniør ved Missouri Pacific & Iron Mountain Railroad på nye banelinger i staterne Missouri, Arkansas og Louisiana 1901—04. Studerede cementfabrikation i Aalborg 1905. Ingeniør (sen. direktør) v. F. L. Smidth & Co.'s bygningsafdeling i New York 1905—37 (nybygning og udvidelse af talrige cementfabrikker, bygning af firmaets maskinfabrik og støberi i Elizabeth, N.J.).

Har i de senere år assisteret ved sønnen Allan H. Mogensens årlige sommerkursus, »Work Simplification Conferences«, i Lake Placid, N. Y.

Assisterende ved den danske afdeling af Chicago Worlds Fair 1893. Local secretary, American Society of Civil Engineers ved St Louis Worlds Fair 1904. Medstifter af American Society of Danish

Engineers 1930, president 1941—45 og honorary member siden 1949. Fung. d. vicekonsul i Kansas City, Mo., 1894—95. Stiftede 1929—30 sammen med ing. Erik Funk og afd. Jens Lund Holst legatet »Danish American Polytechnic Jubilee Fund«, en gave fra danske ingeniører i Amerika til Danmarks tekniske Højskole. Særlige interesser: Tennis, svømning, gymnastik (var medlem af Danmarks hold til Pariserudstillingen 1889).
Adr.: 1112 Evergreen Av., Plainfield, N. J., USA.

Mommsen, F., bibliotekar, rådmænd, Flensborg. F. 23.10.1901, Flensborg. S. af Josias M. og hustru Line. G. m. Line M., d. af gdr. Jens Hörliuck.
Askov Højskole og Statens Biblioteksskole.

Bibliotekar ved Flensborghus Bogsamling.

Formand for Sydslesvigsk Vælgerforening fra 1956.

Adr.: Flensborghus Bogsamling, Padborg.

Monrad, Oscar, kvæg- og fårefarmer, R.Dbg., Chr.X.Fr.M., New Zealand. F. 18.9.1871, Karere, N. Z. S. af farmer Viggo M. (s. af biskop D. G. Monrad; deltog som løjtnant i krigen 64) og Olga f. Berg. G. 12.7.1899 m. Maude E. Matthews, f. 2.6.1875, d. 4.7.1939, d. af gods ejer Alfred M.

Tidligere jordvurderingsmand, nu direktør for farm-aktieselskab (stiftet 1909, landejendom, 6200 acres, opr. skov, nu græsning for 12.500 får, 6000 lam, 1800 stk. kvæg), medejer af 1500 acres bjergland (2600 får, 400 stk. kvæg).

Tidl. præsident for N. Z. Anglo Danish Society, Palmerston North.

Adr.: 26 Alan Street, Palmerston North, New Zealand.

Mortensen, Anker, direktør, New York. F. 26.4.1899, Kbh. S. af tømrerm. F.L.M. og Anna, f. Hansen. G. 11.11.1931, Tulsa, Okla., m. Helene Rousu, f. 23.11.1908, Mohawk, Mich., d. af farmer Daniel E. R. og Anna, f. Petrelius.

Udlært hos markförfirmaet Stallknecht & Meyer, Kbh., 1913—19; Købmandsskolen, 1931—39; University of Calif., Los Angeles, 1941.

Udrejst 1924. Hos Ferry-Morse Seed Co., Detroit, 1925—30. Direktør, J. E. Ohlsens Enke Inc., New York (datterselskab af J. E. Ohlsens Enke, Kbh.), siden 1930.

Interesser: Havedyrkning.

Adr.: J. E. Ohlsens Enke Inc., 40 Exchange Pl., Room 1701, New York 5, NY., USA.

Mortensen, Enok, præst, højskoleforstander, Minnesota. F. 31.7.1902, Frederiksberg. S. af skomagern. Peder M. og Thora, f. Frederiksen. G. 30.9.1928, Des Moines, Iowa, m. Nanna Rodholm, f. 20.8.1904, Fredslev, Iowa, d. af pastor S.D.R. og Marie, f. Kjølhede.

Iowa State Teacher College, 1921—23; Grand View College, 1924—26; Min-

nesota University, 1926; Pacific School of Rel, 1941—42.

Udrejst 1919. Højskolelærer, Nysted, Neb.; Atterdag College, Solvang, Calif., 1926—28; præst i Chicago, 1929—36; i Salinas, Calif., 1936—43; ved Danebod luth. menighed, Tyler, samt forstander, Danebod Folk School, Tyler siden 1943.

Har udgivet: Mit Folk, 1932; Livets Lykke, 1933; Således blev jeg hjemløs, 1934; Jeg vælger et Land, 1936; Danish-American Life and Letters, 1945; The Danish-Am., Immigrant (s.m. Johs. Knudsen), 1950; Stories From Our Church, 1952; udgivet og redigeret S. D. Rodholm: A Harvest of Song, 1953.

Kredsformand, den danske Kirke i A.; formand for forlagskomiteen for d. d. Kirke i A.; forstander for Det danske Alderdomshjem i Tyler; historiker og arkivar for den danske Kirke i Amerika.
Adr.: Danebod, Tyler, Minn., USA.

Mortensen, Kaj, diplomingeniør, Helsingfors. F. 25.4.1903, Kbh. S. af dir. Frantz M. og Petra, f. Nielsen. G. m. Brita Lönnblad, d. af bankdir. Josef L. og Anna, f. Tømmelander.

Student fra Nya Svenska Läroverket i Helsingfors 1922. Diplomingeniør 1927 fra Tekniska Högskolan i Helsingfors. Fag: maskinbygning.

1923 i England. 1927—29 i USA. Medindehaver af ingeniørfirmaet A/B Morus O/Y, f. d. Mortensen & Juselius, Helsingfors. Repræsentanter for bl. a. Sabroe, Thrige, Paasch & Larsen, Petersen o. a. Særlig interesse: Jagt.

Adr.: c/o O/Y Morus, Södrakajen 10, Helsingfors.

Mortensen, Tage, forskningsingeniør, Kansas. F. 1.10.1920, Hobro. S. af mejerierjer Johs. M. og Anna, f. Mortensen. G. 17.12.1945, Silkeborg, m. Else Eie, f. 14.3.1926, Brønshøj, d. af prokurist H.N.E. og Elna, f. Marsbøll.

Realeksamen, Aalestrup Realskole, 1937; student, »Kornmod« studenterkursus, Silkeborg, 1938—39; cand. polyt., D.T.H., 1945.

Ved Laboratoriet for Teknisk Fysik, D.T.H., 1945—47; siden da Senior Research Engineer, Midwest Research Institute, Kansas City, (industrielt og anden forskning).

Adr.: 4049 Pennsylvania Ave., Kansas City 11, Mo., USA.

Mortensen, V., asst. manager, Chr.X. Kr.E.M., Venezuela. F. 10.1.1913, Tisvildeleje. S. af inkassator H.P.V.M. og Sofie, f. Lovstrøm. G. 12.8.1945, Christianskirken, Lyngby, m. Else Madsen, f. 11.6.1920, Nykøbing M., d. af bogholder Th. M. og Marie, f. Thermanen.

Hans Tavsensgade Kommuneskole, De forenede Kirkeskoler og realklassen, Nyboder Skole, Kbh., 1920—29; Købmandsskolen og Handelshøjskolen, 1929—36.

Christiani & Nielsen, Kbh., 1929—36; Mexico 1936—39; Venezuela 1939—43. I Royal Airforce, England, 1943—46. Hos

A. Monk & Co., Ltda., Maracaibo, Venezuela, 1946—49. Siden 1949 Assistent Manager hos Cia. Industrial Cook, S.A. Maracaibo (Coca-Cola og Canada Dry Bottling Plant).

Adr.: Apartado 129, Maracaibo, Venezuela, S.Am.

Morton, R. E., forstander, dr. theol., Blair, Nebraska. F. 2.9.1908, Luck, Wisconsin. S. af farmer Søren J. M. og Adelphine, f. Bergesen. G. 9.6.1934, Minneapolis, m. Mildred Johnson, f. 15.6.1910, Aulubon, Iowa, d. af urmager Jens S. J. og Nina, f. Hansen.

High school i Milltown, Wis.; Dana College; Univ. of Minnesota (B.A.); og Trinity Seminary, Blair, Neb. (B.D.);

Præst ved The United Evangelical Lutheran Church i Poy Sippi, Wis 1934—39; i Chicago 1939—44; instruktør på Dana College 1931—33. Fra 1944 forstander for Dana College og for Trinity Seminary fra 1946.

Har skrevet: »God Invites Me«, a religious education text book for children 12—14 years of age.

Tidl. president for Rotary Club i Blair, og for National Lutheran Educational Conference; tidl. formand for Washington County Chapter, American Red Cross.

Æresdoktor fra Wartburg Theological Seminary, Dubuque, Iowa.

Adr.: Dana College, Blair, Neb., USA.

de la Motte, Ulrich, godsforpagter, Holsten. F. 18.7.1903, Sønderborg. S. af bankdirektør, godsejer dr. rer. pol. Christian de la M. og Corinna, f. von Wussow. G. 27.9.1927, Werleshausen, Bez. Kassel, m. Helga von Christen, f. 19.9.1908, Naumburg, Saale, d. af godsforp., dr. jur. Heino v. C. og Elisabeth, f. Grandke.

Oberrealskole, Sønderborg 1912—19; landbrugsuddannelse i Danmark og Tyskland; Landbrugs-Universität i Göttingen og Königsberg, 1922—24.

Godsforvalter, Adl. Peterwitz, Østpreussen, 1924—27; godsforpagter, Adl. Peterwitz, Reg. Bez. Marienwerder, 1927—35. Fra 1935 til flugten 1945 godsejer, Adl. Peterwitz og generalbefuldægtiget leder, skov- og landbrug inspektorer, Döhlau, Kr. Osterode, Østpreussen. Siden 17.1945 forpagtet godset Krummbek, Neustadt, fra 1948 tillige landbrugskonulent.

Formand af tørlægningforening Wasser- und Bodenverband »Kremper Aus«, bei Neustadt.

Adr.: Pachthof Krummbek-Peterwitz, Neustadt, Holsten, Tyskland.

Muhle Larsen, Hans C., direktør, Belgien. F. 11.1.1905, Frederiksberg. S. af sekretær v. Kraks Vejviser J.C.L. og Betty, f. Muhle. G. 10.7.1932, m. Gertrud Jørgensen, f. 29.11.1907, Kbh., d. af C.V.J. og Marie, f. Hansen.

Student (Schneekloth's Skole), 1924; cand. phil. 1926; forstkandidat, 1930.

1930—37 assistent ved Statens forstlige

Forsøgsvæsen (1933—43 tillige assisteret landbrugsministeriets sagkyndige ved plantning for vildtet). 1937—49 hos arborretforstander, dr. C. Syrach Larsen i det nyoprettede Arboret i Hørsholm, fra 1943 som assistent, senere som amanuensis. Fra april 1949 leder (directeur scientifique) af Institut de Populiculture i Grammont, en af S. A. Union Allumettière nyoprettet forsøgsstation for forædlingsarbejde med popler.

Modtog i 1943 fra Det kgl. danske Videnskabernes Selskab den for det Thottiske Legat udsatte pris for et arbejde om vegetativ fornering af skovtræer. Har desuden publiceret en række afhandlinger og artikler i danske og udenlandske faglige tidsskrifter vedrørende vegetativ fornering, skovtræforædling m. m.

Adr.: Institut de Populiculture, 230 rue Buizemont, Grammont, Belgien.

Muller, Axel, beregner, San Francisco. F. 26.3.1913, Lyngsø sogn, Sorø amt. S. af lektor O.B.M. og Karen Marie Jeppesen Borgbjerg. G. 7.11.1946, Frederiksberg Slotskirke, m. Rosa Larsen, f. 24.5.1915, Tølløse, d. af restauratør Rasmus L. og Anne Marie, f. Hansen.

Student (Sorø Akademi) 1930; cand. polyt., D.T.H., 1935; Civil Engineer License, State of California, 1950.

Hos Alca A/S (Manniche & Hartman), 1936; Holbæk Amts Vejvæsen, 1937—39; Christiani & Nielsen (Thai) Ltd., Bangkok, 1940—47; forskellige jobs i ingeniør- og entreprenørfirmaer, San Francisco, 1947—53. Siden 1954 beregner (Estimator) ved The H. K. Ferguson Company, Industrial Engineers & Builders, San Francisco.

Adr.: c/o The K. H. Ferguson Company, San Francisco, Calif., USA.

Munch-Petersen, Erik, bakteriolog og biokemiker, Perth, Australien. F. 20.10.1905, Kbh. S. af Christen P. og hustru Thora Sophie, f. Munk.

Cand. polyt. D.T.H., Kbh. Udrejst 1929, bakteriolog for Commonwealth Scientific & Industrial Research Organisation. Beskæftiget med undersøgelser af mælk, mejeriprodukter og sygdomme hos køer, mikrobernes betydning i vommen.

President, Australian Society of Dairy Technology; æresmedlem, Australian Veterinary Association; medlem af bestyrelsen, Australian Institute of Agricultural Science; formand, Australian Institute of International Affairs; æresmedlem, på livstid, Danske klub »Dannebrog«, Melbourne, forh. redaktør af »Australian Journal of Dairy Technology«; radioforfatter.

Har skrevet mange videnskabelige afhandlinger i forsk. tidsskrifter og to bøger: Monografi over »Mastitis in Cattle« og Criticism of Bergey's »Manual of Determinative Bacteriology«.

Særlige interesser: Internationale afærer.

Adr.: Institute of Agriculture, University of W.A., Nedlands, Western Australia.

Munck-Larsen, Knud, forretningsmand, Guatemala, F. 31.5.1892, Kbh. S. af kolonialhandler Poul L. og Amalie, f. Munck. G. 22.1.1921, New York, m. Frances Reid, f. 20.4.1900, New York, d. af Police Sergeant John R. og Josephine, f. Wilson.

Slomans Skole, Wedells Kursus, Præliminæreksamen, Kbh. Univ., 1899—1908; Østasiatisk Kompagni med uddannelse på Købmandsskolen, 1908—1912.

Ø.K. Kbh. 1908—14; Bangkok, 1914—19; New York, 1919—21; San Francisco, 1921—42; Guatemala, 1942—48. Siden 1948 egen forretning: Munck-Larsen y Cia. Ltd., import og eksport. Danske forbindelser: Bing & Grøndahl, D.A.K. Meat Packers, DANA ost en gross, Golden Dane Ltd., P. Lykkeberg, Holmegaards Glasværk, rammefabrikken Jyden, Jøst Andersen og A/S Drubin.

Interesser: Malerier.

Kasserer for Union Frimurer Logen i Guatemala City.

Adr.: 7 a Ave. no. 9-14, Guatemala City, Guatemala C. A.

Muus, Jytte, professor, Massachusetts. F. 21.9.1904, Kbh. D. af overløge, dr. med. Niels R. M. og Agathe, f. Rambusch. Ugift.

Student (N. Zahles Skole) 1923; Mag. scient. i kemi, Kbh. Univ., 1930.

Assistent, Biokemisk Institut, Kbh. Univ., 1930—36; Rockefeller Fellowship, Harvard Medical School, Boston, 1936—37; Research Fellow, Harvard Medical School, 1937—40. Assistant Professor, Mount Holyoke College, South Hadley, 1940—44; Associate Professor, 1944—50; professor siden 1950.

Publikationer om biokemiske undersøgelser i forskellige videnskabelige tidsskrifter.

Kbh. Univ.'s Guld Medalje, 1934.

Adr.: Mounth Holyoke College, South Hadley, Mass., USA.

Müller, Erik, (Monsieur Erik) modeekspert, Paris. F. 1.12.1910 i Vejle. S. af fabriker C.V.M. og Ingrid, f. Westberg. Ugift.

Afgangseks. fra Vejle højere Almen-skole 1927; læretid i Vejle og Hamborg; Handelseks. i Stuttgart 1932 og videre uddannelse i Berlin og London; ansættelse hos Messrs. Selfridge & Co., London i 1933; startede egen salon i Paris 1934 og i London 1936; vandt i Paris i 1936 1. præmie for den bedste hat; oprettede i New York under den anden verdenskrig en filial, der nedlagdes efter krigen; har nu »Saloner« i London og København.

Ejer af »Casa Del Sogno« Roquebrune, Cap-Martin, ved den franske Riviera og tilstiller med bistand af den danske Ambassade i Paris hvert år ophold for en dansk kunstner.

Interesser: Antikviteter, især asiatiske. Dommer ved den internationale verdensudstilling i Paris 1937; formand for bestyrelsen for A/S Sct. Clara Mølle, pa-

pir- og papfabrik, Roskilde, og for EriL Paris Ltd., London.

Adr.: 146, Bouevard du Montparnasse Paris 14, Frankrig.

Sommerbolig; Casa del Sogno, Roquebrune, Cap Martin, A. M., Frankrig.

Müller-Christensen, Sigrid, kunst historiker, dr. phil., München. F. 4.-6. 1904, Jægersborg. D. af arkitekt N.C.C. og Ingeborg, f. Flamand. G. 14.5.1934 Jægersborg m. kunsthistorikeren dr Theodor Müller, f. 19.4.1905 i Ingolstadt Bayern, s. af Regierungs-Oberbaurat Albert M. og Elsbet, f. Krall.

Student (OrdruP Gymn.) 1923; stude rede kunsthistorie og arkæologi v. Kbh Univ., senere v. München Univ. og er hvervede her doktorgraden 1931. Arbej dede allerede i sin studietid fra 1926 på Kunstinstrumuseet i Kbh. Studierejse: i Vest- og Sydeuropa.

Inspektør ved det Danske Kunstinstrumuseum, Kbh. 1932—34.

Udrejst 1934. Ulønnet leder af konser veringsafd. for tekstiler i Bayerische Nationalmuseum og Landesamt für Denk malpflege, München.

Har foruden artikler i danske og uden landske fagtidsskrifter skrevet: Konge dragterne på Rosenborg, 1940; Alle Mö bel von Mittelalter bis zum Jugendstil 3. oplag 1954; Kronborgtapeterne (1950) sammen med dr. M. Mackeprang, undersit pigenavn Sigrid Flamand Christensen. Adr.: Friedrichstr. 3, München 13 Tyskland.

Mylner, Svend A., farmer, St. Thomas. F. 15.4.1890, Vordingborg. G. 25.7. 1932 m. Amalia Paiewonsky, f. 9.12.1910 St. Thomas, d. af Jacob P. og hustru Ester.

Danske Kommuneskoler; Købmandsskolen 1906—10; ingeniørstudium ved International Correspondence Schools Scranton, USA, 1916—19.

Tegner hos Saabye & Lerche, Kbh. 1908—13. Havneleder, Det Vestindisk Kompagni, St. Thomas, 1915—53; derefter farmer. Ejer af Cattlefarm »Estate For Mylner« etabl. 1938.

Medejer af River Fountain sukker plan tager på St. Croix, 1930—45.

Medlem af St. Thomas Police Commission, 1928—32; valgt medlem af St. Thomas Colonial Council 1928—32; udnævnt medlem 1932—36; medlem af U.S. selective Service under 2' verdenskrig og af Board Directors St. Thomas Development Authority.

Congressional Medal for Civilian Service under sidste krig.

Adr.: »Fort Mylner« St. Thomas, V. I. USA.

Møller, Axel, civilingeniør, R., London. F. 17.1.1894 i Skive. S. af apoteker Johan M. og Karen, f. Brask. G. 26.3.1922 m. Kamma, Norholt, f. på Frdbg., d. af grosserer Georg N. og Olga, f. Jensen.

Student (Sorø) 1911; cand. phil. 1912 cand. polyt. 1916; ansat i ingeniørfirmaet

eter Lind & Co. Ltd., London, s. å :
geniør i A/S Kampmann, Kierulff &
xild, Kbh., 1924—25; atter ingeniør hos
eter Lind & Co. 1925, direktør fra 1941;
lige direktør i Tileman & Co., Ltd.
Medstifter af Society of Danish Civil
ngineers in Great Britain and Ireland,
rmand 1951 og 1952; medlem af besty-
elsen for Den Danske Klub i London i
årække.

Særlige interesser: Krystal, brev vægte,
mske frimærker.

Adr.: c/o Peter Lind & Co., Ltd., Rom-
y House, Tufton Street, London S.W.1.

Møller, Chr., direktør, Aalesund, F.
10.1887, Skagen. S. af skipper Jørgen M.
; hustru Marie. G. m. Liv Godø, d. af
ipper Laurits G. og hustru Laura, Aale-
nd.

Almindelig handelsuddannelse.

Udrejst 1910. Har opholdt sig i Trønd-
em som salgschef for olieraffineriet
orden, Kbh. Stifter (1913) af olieraffi-
neriet Atlantic A/S. Indehaver af og
rektor for fangst- og fiskebådsrederi.
bejder over hele Norge med salg af
ier, taglak, tjære, kemikalier m. m.
dehaver af Vestlandske Auto A/S, Aale-
nd, aut. Fordforhandler. Tillige indeh.
Chr. Møller A/S, Drogeri og Parfymeri.
Særlige interesser: Jæger, specielt rype-
; storfuglejagt.

Adr.: Autogården, Aalesund. P.B. nr. 15.

Møller, H. P., ingeniør, Montreal. F.
j.1893, New York. S. af K.V.N.E.M. og
stru, f. Hansen. G. 24.11.1924, Frede-
ksberg. Hustru d. af Jens P. Hansen og
rthea, f. Kaas.

Cand. polyt., D.T.H., 1923.

Udrejst 1925. Projekterende ingeniør
d Canadian Broadcasting Corp., Mon-
real.

Adr.: 112 Dobie Ave., Montreal, Que.,
mada.

Møller, Leif, maskinmester, Bahrain.
6.6.1910, Humlebæk. S. af murerm.
r. M. og Petra, f. Rønneclin. Ugift.
Realeksamen, 1927; Burmeister & Wain,
lært 1933. Udvidet maskinisteksamen,
ktrøinstallatørprøve og håndværks-
øve, 1935; maskinmester af 1. klasse;
tjent værnepligt i marinen, 1935.

Maskinassistent og -mester i rederiet
P. Møller, 1936—41; hos Larsen &
ubro, Bombay, 1941—42. Overmaskin-
ester i Marine Department, Bahrain Pe-
roleum Co. Ltd., Bahrain, siden 1942.

Interesser: Amatør film.

Udenl. dek.: 1939—45 star; war medal.
Adr.: Box 330, Awali, Bahrain, Persian
dlf.

Møller, Otto S., gårdbruger, Norge.
12.12.1897, Vejby pr. Aalsø. S. af
ren og Karen M. G. m. Alice Hedvig
rie, f. Clausen, d. af August Siktus
nil C. og hustru Maren.

Udlært ved landbrug på sjællandske
rregårde. Udrejst 1925.

Adr.: Klammesten gård, Ås st., Norge.

Møller, Peder, underfabriksbestyrer,
England. F. 7.8.1891, Gullerup, Mors. S. af
friskolelærer og husmand Kristen M. og
Maria, f. Pedersen. G. 13.3.1922, Ribe, m.
Anna Kaltoft, f. 12.12.1896, i Obbekjær ved
Ribe, d. af gdr. Hans K. og Bodil, f.
Ebbesen.

Gullerup Friskole; i lære på Snedsted
Maskinværksted, Thy 1907—11; Roskilde
Højskole, vinteren 1911—12; maskininge-
niør, Det Tekniske Selskabs Skole, Kbh.,
1920.

Værkfører på Holbæk Motorfabrik, 1914
—17; ingeniør hos F. L. Smidth & Co.
A/S, ved projektering og montagearbejde
i England og Indien, 1920—28; i London,
1928—35; cementfabrikbestyrer, Alpha Ce-
ment Ltd., Cliffton, Rochester, Kent, 1935
—51; siden da assistant manager på The
Tunnel Portland Cement Co. Ltd.

Forskellige tillidshverv i det lokale ci-
vilforsvar under krigen 1939—45.

Adr.: The Tunnel Portland Cement Co.
Ltd., West Thurrock, Grays, Essex, Eng-
land.

Møller, Tage, arkitekt, R., Malmø.
F. 22.9.1892, Skive. S. af apoteker J.S.F.M.
og Karen, f. Brask. G. 6.6.1924, Hellerup,
m. Bodil Møgelvang, f. 8.2.1901, Nykøbing
M., d. af grosserer P.C.M. og Marie, f.
Lind.

Student (Sorø Akademi) 1910; værne-
pligtig løjtnant, ingeniørrgtl., 1915; afgang
fra Kunstakademiet, Kbh., 1923; ansat hos
danske og svenske arkitekter 1916—26.
På Länssarkitektkontoret, Malmöhus Län,
1927—34; kompagniskab med arkitekt Nils
A. Blanck (S.A.R.) 1935—36; derefter inde-
haver af »Tage Møller (S.A.R.) arkitekt-
byrå«. Stadsarkitekt i Malmöortens Di-
strikt fra 1935.

Udførte arbejder: Tomelilla Samreal-
skola; Øresundsbadens og -færgernes sta-
tionsbygninger i Malmø; over 100 andre
bygninger og over 50 større og mindre
byplaner; vurderings- og skønsmand i
retssager m. m.

Formand i Ejendomsskyldnæmnd i
Malmø, 1950; Vurderingssagkyndig hos
Länsstyrelsen i Malmöhus Län; p.t. for-
mand i foreningen »Dan«.

Adr.: Stortorget 3, Malmø.

Møller, Waldemar, købmænd, Barcelo-
na. F. 12.1.1886, Mølby, Rømø. S. af sø-
mand Otto M. og Maria, f. Heitmann. G.
14.3.1935, Stuttgart, m. Ruth Volkmar, f.
8.12.1912, d. af apoteker Willy V. og
hustru Lisette.

Borgerskolen, Rømø; Navigationsskolen,
Flensborg, 1906—07 og 1909.

Fra 1902 sejlet Jorden rundt med sejl-
skibe i 10 år; sidste rejse med femmastet
fuldrigger »Preussen« som styrmand under
dets jordomsjling. Fra 1910 med damp-
skibe på Australien og Sydhavsøerne.
Kom 1914 med til Barcelona; blev her til
krigens slutning. Begyndte 1920 egen for-
retning; siden 1935 indehaver af firmaet
»Viking«.

Adr.: Pintor Fortuny 19, Barcelona,
Spanien.

Møller-Nielsen, A. C., direktionssekretær, Rio de Janeiro. F. 10.1.1917, Hammel. S. af grosserer Charles M.-N. og Ingeborg, f. Andersen. G. 29.8.1947 m. Bente Fergo, f. 20.7.1921, Frederiksberg, d. af forlagsboghandler Peter F. og Gerda, f. Gomard.

Student (Ordrup) 1935; Højere Handelsskole, Niels Brocks Handelsskole, 1936; flerårigt ophold i udlandet: Villeroy & Boch Steingutfabrik og Siemens-Glas A.G., Dresden; Messrs. Libby, Mc Neill & Libby, Paris. Eget firma i Kbh., 1943—47; løjtnant i reserven, 4. regiment, Roskilde, 1945.

Udrejst 1947. Direktionssekretær hos Siemens do Brasil Companhia de Electricidade, Rio de Janeiro.

Tog initiativet til indførelsen af danske fiskerimetoder i Sydamerika med starten af dansk fiskeri fra danske fiskekuttere for den uruguayiske regering, Montevidéu, 1949—52. Tillige leder af dansk fiskeri i Rio Grande, Sydbrasilien, 1951—53.

Adr.: Siemens do Brasil Companhia de Electricidade, Caixa Postal 630, Av. Presidente Vargas, 409, Rio de Janeiro, D. F.

Møllmann, Otto, ingeniør, Sao Paulo. F. 23.12.1920, Lejlbølle, Langeland. S. af biografejer H.C.K.M. og Inger, f. Franck. G. 29.11.1925, Rio de Janeiro, m. Ljuba Palanova, f. 10.3.1929, Prag, d. af ingeniør Alois Palan og Eleonora, f. Sochanova. Realeksamen, Odense Katedralskole, 1938; murerlære i Odense, 1938—41; Odense Bygmesterskole, 1943; Horsens Bygnings-tekniikum 1944.

Geodætisk Institut 1944—45; ingeniør i Christiani & Nielsen i Rio de Janeiro, Recife og Sao Paulo fra 1945.

Adr.: Christiani & Nielsen, S.A., Av. Ipiranga 795°, Sao Paulo, Caixa Postal 7204, Sao Paulo, Brasilien.

Mørch, Ernst Trier, professor, overlæge, dr. med., Chicago. M.T.Kha. F. 14.5.1908 i Slagelse. S. af hospitalsforvalter Ejvind M. og Gudrun, f. Trier. G. 13.2.1940 m. Eriitta Margrethe Hansen, f. 17.10.1911 i Skodsborg, d. af malerm. S.V.H. og Anna Marie, f. Andersen.

Student (Frederiksberg) 1927; med. eks. 1935; dr. med. 1942; videnskabelig assistent på Universitetets arvebiologiske Institut 1938—41; kirurgisk uddannelse ved flere hospitaler, hovedsagelig Amtssygehuset i Gentofte; privatdocent i anæsthesi ved Kbh.s Universitet og konsulent i anæsthesi ved Rigshospitalet 1943—49; Visiting professor i Washington D. C. 1949; assistant professor i Anesthesiology ved University of Kansas 1950—52; professor og overlæge Anesthesiology ved University of Chicago fra 1953.

Deltog i den dansk-svenske Røde Kors-ekspedition til tyske koncentrationslejre. Har skrevet flere videnskabelige værker om narkose m.m.

Udenl. ordener: N.r.K.M.M.; Sv.r.K.I. Adr.: 5816 Blackstone Avenue, Chicago 37, Illinois, USA.

Mørch, Povl, direktør, Lima. F. 14. 1908, Holbæk. S. af skoleinspektør Carl M. og Marie, f. Boeck. G. 2.2.1944, Cascais Portugal, m. Hilde Sommerfeld, f. 13. 1920, Charlottenburg, Tyskland, d. af grosserer Ernst S. og Therese, f. Riesenfeld. Student (Rungsted Statsskole) 1926; ansat i »Det danske Kulkompani« 1926—31 samtidig cand. phil. og Handelshøjskolei Hos Bruce Lindsay Brothers Ltd., Leith Newcastle-on-Tyne og Hull, 1930—31.

Ved Den danske Mælkekondensering-fabrik, Nakskov, 1932—34; hos Højgaard Schultz, A/S: Madeira, 1934—37; Portuga 1937—43. Administrator for Christiani Nielsen S/A, Peru, 1944—48. Indehaver i firmaet Viking S/A (Cia. Comercial Industr.), etabl. 1949, hovedsagelig med samhandel på Danmark for øje. Repræsentation af en del af Danmarks vigtigste industrier og import af danske levnedemidler, spiritus, farmaceutiske produkter B. & W. samt Bukh's dieselmotorer og skomaskiner etc. Tillige drives en lille fabrik, hvor nationale likører fabrikeres.

Solgte til den peruanske regering de første danske nybygning, et 5000 tons moderne tankskib fra Burmeister & Wain Maskin- og Skibsbyggeri, A/S.

Formand for bestyrelsen for »Sophie og Carl Petersen's hjælpefond for danske Peru«.

Adr.: »Edificio Leonard«, Chota 117 Postbox 2840, Lima, Peru.

Mørch-Hansen, Johannes, direktør R., Chr.X.Fr.M., Wassenaar, Holland. I 27.1.1898, Nykøbing S. S. af lærer Morten J. Hansen og Johanne, f. Albrechtsen. (4.2.1925 m. Elena Ilinsky, f. 4.5.1900 Harbin, d. af ingeniør N.P.I. og hustue Ekaterina Alexandrovna.

Cand. phil.; ansat i The Texas Compar (China), Ltd. 1921 med tjeneste i Shanghai 1921—22, i Mukden 1922—26, i Tientsin 1926—27, District Manager i samme selskab med tjeneste i Canton, Hongkong og Amoy 1927—30, i Nanking 1931—37 og Hongkong, Chungking og Rangoon 1937—42, i hovedkontoret, New York 1942—44 direktør for selskabets afdeling i Shanghai 1945; direktør i California Texas Oil Co Ltd., New York (for selskabets asiatiske afd.) 1948; direktør i Caltex Petroleum Maatschappij (Nederland) N.V.-Den Haag fra 1951.

Præsident og medlem af bestyrelsen for International Club, Nanking 1932—33 præsident i Nanking Rotary Club 1936—37 vice-præsident i Korean American Chamber of Commerce fra 1944; formand for National Foreign Trade Council's Komite fra 1949.

Kommandør af den kinesiske orden »Skinnende Jades«. Officer af Oranjen Nassau.

Adr.: Brehmorstlaan 22, Wassenaar, Nederlandene.

Mørk, Aage K. M., direktør, Bangkok F. 20.10.1914, Kbh. S. af frisør. Adc M.M. og Lily Marie, f. Nielsen. G. 26. 1941, Bangkok, m. Jacqueline Cazeau,

8.9.1922 i Paris, d. af dir. René C. og hustru R., f. Bernachot.

Nørre Allés Kommuneskole, 1930; student (Schneekloths Skole) 1933; Handelshøjskole og Sprogakademi med engelsk og fransk som speciale, 1933—36.

Ved Det Østasiatiske Co.: Kbh., 1933—36; ved kompagniets afdeling i Bangkok 1937—43 og 1945—46; i Indokina 1943—45. Fra 1945 hos Thoresen & Co. Ltd., Bangkok. Fra 1947 adm. direktør i Bangkok. Medlem af direktionen i Drammen, Norge af Thoresen & Co. (Bangkok) Ltd., Bangkok, som er et af Norges største handelsfirmaer i Østen (shipping, im- og eksport) med filialer i Hongkong, Singapore, Br. North Borneo og Nairobi, Br. East Africa. Direktør i Thoresen Motors (Thailand) Ltd.

Interesser: Jagt, fotografi og klassisk musik.

Medlem af generalkomiteen af Royal Bangkok Sports Club.

Adr.: Thoresen & Co. Ltd., Bangkok, Thailand.

Neesby, Torben, ingeniør, New Jersey. F. 21.4.1909, Frederiksberg. S. af electromagern E.S.C.N. og Bertha, f. Sørensen. G. 1938, Kbh., m. Rita Stoltze, f. 15.6.1915, Kbh.

Cand. polyt., D.T.H., 1932.

Rådgivende kemiker i Kbh., 1932—40; fabrikant i Oslo 1940—43; i Kbh. 1944—50. 1950—56 Chief chemist for Inorganic, Organic & Synthetic Chemistry, Carroll Dunham Smith Pharmacal Company; siden 1956 chief chemist, E. F. Drew Co. Inc.

Adr.: E. F. Drew Co. Inc., Boonton, N. J., USA.

Nees, Erik Preben, driftsingeniør, New York. F. 20.5.1920, Stavanger. S. af civiling. Erik N. og Ragnhild, f. Gudmestad. G. 28.9.1946 i Sorø m. Ellen (Sussi) Rasmussen, f. 6.6.1924 i Ringsted, d. af skatteinspektør M.C.R. og Gerda, f. Nielsen.

Student fra Skiens Offentlige Høiere Almenskole. Cand. polyt., D.T.H., Kbh., 1946; High School Equivalency Diploma no. 1795 fra The University of the State of New York.

Porsgrunns Mekaniske Verksted, Norge 1940—41; Burmeister & Wain, Kbh., 1946—47; General Engineering & Research Corp., Trenton, N. J., USA, 1947—50; Fischer & Porter Co., Hatboro, Penn., 1950—51. Siden da Engineer in Charge of the Tableware Division for The Geneva Forge, Division of Ekco Products Co. (manufacturer of stainless steel kitchen tools, cutlery and tableware).

Adr.: c/o Geneva Forge Inc., Geneva, N. Y., USA.

Nepken, Dobi, rentier, storvildtjæger, R.Dbg., Kenya. F. 21.3.1870, Branderslev v. Nakskov.

Udlært som murer i Nakskov. Rejste 1894 til Tyskland; året efter til Syd-

afrika. Bygmester, entreprenør, diamantgraver i Johannesburg. Rejste 1912 til Kenya; opførte vandværk for Magadi Soda Co., og var til 1930 tilsynsførende for vandledning gennem Ngong Hills. 1939—46 i Danmark.

Deltog i Boerkrigen på Boernes side. Storvildtjæger; har bl. a. nedlagt 26 løver, hvoriblandt Kenyas største, desuden bøfler, leoparder m. m. Amatør-kunstmaler.

Adr.: P.O.Box 3656, Nairobi, Kenya.

Neumann, Harry, landskabsarkitekt, St. Croix. F. 30.12.1901, Christiansted, St. Croix. S. af løjtnant, revisor August N. og Henriette, f. Jusiong. G. 1.6.1935, Kbh., m. Adela Stein, f. 26.12.1902, Milwaukee, Wis., USA, d. af direktør Albert S. og Helen, f. Stelzner.

Realeksamen, »Den Classenske Legat-skole«, Kbh., 1920; uddannet i land-, skov- og havebrug på Tranekær, Langeland, 1920—23; videre uddannet i California.

Udrejst 1923. Selvstændig havearkitekt i Sydcalifornia 1926—51 (ved forstvæsenet i Los Angeles amt, 1937—41).

Interesser: Lystsejls.

Commodore, Director of St. Croix Yacht Club; Deputy Fire- & Game Warden; Sgt. i U.S. National Guard.

Adr.: Estate »Little Princess« (Box 926, Christiansted) St. Croix, Virgin Island, USA.

Nicolaisen, R., direktør, Malmö. F. 11.2.1911, Helsingør. S. af fabrikant J.V.N. og hustru Martine. G. 22.6.1944 m. Kirsten Johansson, f. 28.11.1920, d. af reklamechef Harald J. og hustru Marie.

Student (Rungsted Statsskole) 1929; B. C., Durham University, 1933.

Hos A/S Titan, Kbh., 1933; Thomas B. Thrige, Odense, 1935; firma Chr. Hjelm Bang, Kbh., 1935—38; A/S Alfred Raffel, Kbh., 1938—40. Til Sverige 1940. Eget firma: »Asa Ljudteknik, A/B, Stockholm, 1940—45. Siden 1946 adm. direktør for A/B Benco-Verken, Malmö, fabrikation af landbrugsmaskiner.

Adr.: c/o A/B Benco-Verken, Malmö.

Nielsen, Aksel, præsidet, Denver. F. 11.1.1901, Mariager. S. af N.C.N. og Christina, f. Simonsen. G. 18.12.1923, Denver, Colo., m. Helen Maurer, f. 15.7.1900, St. Paul, Minn.

Public & Y.M.C.A.'schools.

Udrejst 1910. Præsident for Title Guaranty & Landon Abstract Cos. I selskabets tjeneste siden 1925, executive vicepres. 1938, president siden 1947. Direktør for United Air Lines siden 1955. Bestyrelsesmedlem af en række store kreditforeninger og forsikringselskaber.

Interesser: Fåreopdræt, lystfiskeri, jagt og farvefotografering.

Præsident for Denver Chamber of Commerce siden 1952 og for Mortgage bankers Associations of America fra 1949; formand for bestyrelsen af The Federal Reserve Bank, Denver afd. Desuden i ledelse af mange andre store foretagender i USA.

Adr.: 1711 California Street, Denver 2, Colo., USA. Privat: 324 Ash Str., Denver, Colo., USA.

Nielsen, Aksel, restauratør, R., Chr. X Fr.M., Chicago. F. 27.10.1898, Taulov. S. af propr. Hans N. og Karen, f. Clausen. G. 5.2.1928, Chicago, m. Ester Petersen, f. 5.2.1904, Tyler, Minn., d. af farmer Søren P. og Kirstine, f. Wogensen.

Praeliminæreksamen; 5 år i landbrugs-lære.

Udrejst 1921. Ved landbrug, 1921—22; ved mejeribrug, 1924—28; ved ernærings-industrien, 1928—47. Siden 1947 restauratør, »Nielsen Smørgåsbord Restaurant»; desuden ejer af en mønsterfarm.

Interesseret i Y.M.C.A. og Boy Scouts of America.

Director of: Wisconsin Hereford Assoc., 1949—52 og Local Chamber of Commerce. President of: Danish American Athletic Club, 1937—38; og Danish National Committee 1934—35; Vice President, Dan. Div. Save the Child. Fed. 1948—55. Medlem af Rehabil. Park Board 1952.

International Red Baret Fortjenstmedalje; livsvarigt æresmedlem af Gardehusarforeningen. Honorary life member of Am. Federation of Labor.

Adr.: 7330 W. North Ave., Chicago 35, Ill., USA.

Nielsen, Alvin A. H., professor, Tennessee. F. 30.5.1910, Menominee, Mich. S. af finmekaniker Knud N. og hustru Maren. G. 29.12.1942, Columbus, Ohio, m. Jane Anne Evans, f. 18.4.1914, Columbus, d. af prof. William L. E. og Cora, f. Roberts. Highschool, Menominee, Mich.; University of Michigan, AB, 1931; M.Sc., 1932; Ph.D. 1934.

Ved University of Tennessee: Instructor (physics), 1935—37; Asst. Prof. 1937—43; Assoc. Prof. 1943—46; Professor 1946.

Fleire videnskabelige publikationer.

Adr.: Dept. of Physics, The University of Tennessee, Knoxville, Tenn., USA.

Nielsen, Ancker J. S., apoteker, R., Chile. F. 15.6.1890, Gentoft. S. af bogholder Ancker O. N. og hustru Julie, f. Schuldt.

Cand. pharm. Farmaceutisk Læreanstalt, Kbh., 1914; Farmaceutico, Universidad de Chile, 1920.

Ansæt i Boteca Holger Glaesel, Guayaquil, 1914—18; i Boteca Europa, Iquique, 1918—19 og 1922; i Boteca El Sol, Iquique, 1923—25. Nu ejer af apoteket Danesa, etabl. 1925.

Interesser: Arkæologi.

Kgl. d. vicekonsul. President i Consejo Regional del Colegio de Farmaceuticos de Chile.

Adr.: Farmacia Danesa, Casilla 111, Iquique, Chile.

Nielsen, Carl, R.Dbg., direktør, Los Altos, California. F. 22.2.1880, Kbh. S. af stabssergent N.C.N. og Ellen, f. Andersen. G. 21.3.1912 i Pasadena m. Adelaide

Banta, f. 4.12.1887, Hagaman, N.Y., d. af fabrikant George Sherwood B. og Mary, f. Blood.

Borgerdydskolen, Kbh. 1885—96, discipel på Svancapotheket i Kbh. 1896—1900; exam. pharm. 1900; cand. pharm. 1903, Pharm. Læreanst.; Vesterbro Apotek, Kbh. 1903—04.

Udrejst 1905 til Schweiz. På apoteker i Schaffhausen, la Chaux-de-Fond, Genève, Ostende, Monte Carlo, Steno Apotek, Kbh. og Alfred Jørgensen's Laboratorium indtil 1910.

1910 afrejst til Mexico på opfordring af La Compania Expendedora de Pulques, Mexico D. F. sammen med tre andre danske farmaceuter for undersøgelse og renkultur af Pulque og udarbejdning af biprodukter af Agumiel fra Agave Americana (Maguey). 1911 direktør for samme firmas fabrik og laboratorium i Apam, Hidalgo, Mexico. Udvalgt af Mexicos regering til Aspirante de primera i Agrikultur-Centralstationen for undersøgelser af Hennequen. Forlod Mexico 1912 på grund af revolution. — 1912 bakteriolog i »Wahl-Henius Institute for Brewers», Chicago, til forbud blev nedlagt samme år. Derefter ansat i Abbott Laboratories, North Chicago, som assistent i den bakteriologiske afdeling; senere assistent i fysiologisk-diagnoselaboratoriet; oprettede og ledede en videnskabelig afdeling for farmakologiske undersøgelser og standardisering af droger samt en afdeling for farmaceutiske undersøgelser for udvikling af nye produkter.

Oprettede og ledede lab. for undersøgelse og standardisering af vitaminer, vitaminpræparater og andre medicinale ernæringsprodukter, -mineraler, aminosyrer etc. — Udviklede talrige nye farmaceutiske produkter, bl. a. det første medicinale vitaminprodukt i kapselform, også det første vitamin K-koncentrat i kapselform.

1934 udnævnt til direktør for Abbott Laboratories (Director of Nutrition and Pharmaceutical Research). Trak sig tilbage i 1946 og er nu Research Consultant.

Har skrevet en lang række videnskabelige publikationer (kemiske og farmaceutiske), tildels i samarbejde med andre fagfolk. Udviklede i et værk en ny og praktisk metode for farmaceutisk sammenligning og vurdering af Hypnotiske Droger. Fortsatte undersøgelserne i samvirke med professor dr. A. L. Tatum, Wisconsin Univ., og heraf opstod »Niconal«, »Nembutal« og senere »Pentothal«, de tre verdenskendte hypnotiske specialiteter fra Abbott Laboratories. — Udviklede de første vitamin »koncentrater« i 1928—32. Det første blev fabrikeret af Abbott Laboratories i 1932 — helleflynderleverolie — dernæst helleflynderleverolie og tunfiskleverolie (A & D), senere Viosterol for Vitamin D. Kan regnes for grundlægger af den farmaceutiske vitamin-industri, som har taget et så kolossal omfang og fremstillede efter Henrik Dam's opdagelse af K-vitaminet det første

vitamin K-koncentrat for lægebrug (Klotogen).

Kirkeværge ved Union Church, Lake Bluff, Ill., og tillige kirkeens organist, musikdirektør og korleder. Æresmedlem af Lake Bluff Businessmens Association, vicepræsident for Lake County Tuberculosis Ass., komitémedlem, Boy Scouts of America, Lake Bluff troupe. Medudgiver af Abbott Laboratories' Journal of Chemotherapy, medlem af US Government War Ration Board m. m.

Særlige interesser: Musik, friluftsliv, sprog, fremskridt i medicinsk og farmaceutisk videnskab, rejser samt opdræt af Aberdeen-Angus kvæg.

Adr.: 10271 Loyola Drive, Los Altos, California, USA.

Nielsen, Ejnar, redaktør, cand. polit., R. af D., Stockholm. F. 10.12.1894 i Lunderskov. S. af stationsforst. Alexander E. Th. N. og Johanne, f. Jensen. G. 11.2.1921 m. Hedvig Præstemark, d. af grosserer V. E.P. og Marie, f. Kloch.

Student (Aarhus Katedralskole) 1912; cand. polit. 1918; assistent i finansministeriet s. å.; redaktionssekretær ved Aarhus Stiftstidende 1919; sekretær i udenrigsministeriets pressebureau 1920; atter ansat ved Aarhus Stiftstidende 1921, medredaktør 1928; redaktionssekretær ved Berlingske Tidende 1933; ansvarsh. redaktør af Jydske Tidende, Kolding 1934; i ledelsen af redaktionssekretariatet ved Berlingske Tidende 1937; ansvarsh. redaktør af Kristeligt Dagblad 1943, af Nationaltidende 1945—46; atter ansat ved Berlingske Tidende, Stockholm-redaktionen 1947.

Næstformand i Association of foreign Correspondents i Stockholm.

Adr.: Karduansmakargatan 11, Stockholm.

Nielsen, Emanuel, tandlæge, Chicago. F. 16.12.1902 i Vejle. S. af rentier N.J.N. og hustru Kathrine. Ugift.

Praeliminaereks. (Kbh.s Universitet) 1921; udvandrede i 1923; Bachelor of Science og Doctor of Dental Surgery (Northwestern University, Chicago) 1929; docent ved samme universitet 1929—32; derefter privat klinik i Chicago.

Præsident for foreningen Dania, Chicago 1935—36; medlem af den amerikanske Rebild Park komité.

Har udgivet: Toner fra det fjerne (digt-samling, Kbh. 1938); Danmark til Ære (Chicago 1944); Dawn in Denmark (Milwaukee 1944).

Adr.: 105 Scranton Ave., Lake Bluff, Ill., USA.

Nielsen, Enrique, sagfører, dr. jur., R., Buenos Aires. F. 14.1.1896 i Rosario. S. af Søren N. og Enriqueta, f. Selikke. G. 16.8.1935 m. Manuela Llamas Massini, f. 25.6.1898 i Buenos Aires, d. af Esteban L. M. og Adela, f. Oneto.

Student; cand. jur., Buenos Aires Universitet, 1917.

Eget sagførerkontor.

Har skrevet afhandlinger i juridiske tidsskrifter i Argentina.

Juridisk rådgiver ved det danske og det norske gesandtskab i Buenos Aires.

Udenl. ordent: N. St. O. 3.

Adr.: Carlos Pellegrini 385, Buenos Aires, Argentina.

Nielsen, Erik K., cheffingeniør, Uruguay. F. 31.3.1921, Kbh. S. af snedker Stefan N. og Anny, f. Zadack. G. 22.9.1948 i Marseille m. Annie Andersen, f. 2.3.1927 i Kbh., d. af disponent N.P.A. og Marie, f. Nielsen.

Folke-, Mellem- og Realskole, Danmark; maskinmester 1943 ingeniør (M), 1945, Connecticut, USA; ingeniør (E), Texas University 1947.

Udrejst 1939. Under krigen maskinmester i amerikanske skibe; 1949—51 ingeniør i Uruguay, siden 1951 cheffingeniør i Sudamtex (textilfabrik), datterselskab af United Merchants & Manufacturers, USA.

Modtaget takkebreve for tjeneste under krigen 1940—45, underskrevet af præsident Truman.

Adr.: Sudamtex, Casilla de Correo 778, Colonia, Uruguay.

Nielsen, Ernest D., forstander, Des Moines, Iowa. F. 16.11.1902, Hellerup. S. af tømmerm. Niels N. og Jensine, f. Olsen. G. m. Anna, f. Nielsen.

B.A., Carthage College 1928; B.D., Chicago Lutheran Theological Seminary 1931; Ph.D., The University of Chicago, 1952. Afhandling: »N. F. S. Grundtvig's Conception of the Development of the History of the Church«.

Hjælpepræst ved Trinitatis Kirke, Chicago, 1931—32; præst, Muskegon, Mich., 1932—38. Prof. ved Grand View Seminary, Des Moines, Iowa, 1938—44. Videregående studier ved The University of Chicago, 1945—46. Præst ved Trinitatis Kirke, Chicago, Illinois, 1946—52. Siden 1952 forstander for Grand View College, Des Moines, Iowa.

Medarbejder ved »Lutheran Tidings«, det engelske kirkeblad for den danske ev. luth. kirke i Amerika (nu the American Evangelical Lutheran Church) 1934—39; formand for the Board of Ministerial Training, Ordination, and Jurisdiction 1947—52; medlem af the Commission of Christian Higher Education, National Council of the Churches of Christ, USA; medlem af American Church History Society, og af Institute for Social and Religious Studies.

Skrifter: Gregory Heimburg, Medieval Conciliarist, 1942; The Church of Denmark Today, 1945; St. Thomas Aquinas on the Object of Faith, 1948; og i engelsk oversættelse fra dansk prof. J. P. Bangs Aarhus forelæsninger: The Nature and the Function of the Church, 1941; også i engelsk oversættelse fra svensk, prof. Anders Nygrens: Martin Luther: A Pertinent Figure, 1946.

Adr.: Grand View College, Des Moines, Iowa, USA.

Nielsen, George R., fhv. Vice President, R., New York. F. 31.8.1885, Kbh. S. af støberiformand Lars N. og Karen, f. Rasmussen. G. 20.6.1911 m. Grace Brindle, f. 20.3. i New York, d. af indendørs arkitekt William H. B. og Annie, f. Drudy. Lærling hos F. L. Smidth & Co., Kbh. og Valby, 1900—1907; afsluttet Teknisk Skole, Kbh., 1907.

Ansæt i F. L. Smidth & Co., Kbh. og New York indtil 1954, sidst som vice præsident i New York.

Adr.: 9, Midland Gardens, Bronxville, New York, N.Y., USA.

Nielsen, Hans, hoteldirektør, Oslo. F. 5.11.1878, Havnberg, Als. S. af købmand, gdr. Niels N. og Maren, f. Matthiesen. G. 9.4.1918, Oslo, m. Olga Knudsen, f. 28.7.1887, d. af Georg K. og Oline, f. Robsahm. Folkeskole; hotelfagskole.

Udrejst 1895 til Hamborg, videre til London, Schweiz og Paris. Hovmester på »Hotel Norge«, Bergen, 1902—07. Indehaver af: hotel »Victoria«, Stavanger, 1907—11; restaurant »Parkcafeen«, Oslo, 1912—18; hotel »Augustins«, 1917—18; Savoy Hotel, Oslo, 1918—33 og K. N. A. Hotellet, Oslo, 1933—50.

Adr.: Mogens Thorsensgatan 1, Oslo.

Nielsen, Harald H., professor, Ohio. F. 25.1.1903, Menominee, Mich. S. af finmekaniker, elektriker Knud N. og Maren, f. Nielsen. G. 19.9.1943, Columbus, m. Martha Evans, f. 29.4.1908, Centerburg, Ohio, d. af Lewis E. og Dora, f. Cooper. Menominee High School, 1920; student, St. Olaf College, 1923—25; University of Michigan, B.A. 1926, M.S. 1927 og Ph.D. 1929. American-Scandinavian Foundation Fellow, 1929—30 ved Univ. Inst. for Teoretisk Fysik, Kbh.

Science Attache, American Embassy, Stockholm, for Norge, Sverige og Danmark, 1952—53. Nu professor og formand, Department of Physics and Astronomy, The Ohio State University.

Flere videnskabelige publikationer, bl. a. om infrarøde stråler og molekylernes struktur.

Corresponding Member L'Academie de Science de Liège, Belgien.

Udenl. dek.: B.L II5; Medal of the Univ. of Liège.

Adr.: Department of Physics and Astronomy, The Ohio State University, Columbus, Ohio, USA.

Nielsen, Harry Kjær, dyrlæge, S. N. Rhodesia. F. 1.3.1907, Holsted, S. S. af gdr. J.H.N. og Anna, f. Kjær. G. 19.10.1953, Vejle, m. Anna, Mølgaard, f. 9.10.1925, d. af gdr. Peter M. og Ellen, f. Jensen.

Landbrugskandidat, 1939; dyrlæge, 1945. Assistent i Tørring, 1945—47; Landbohøjskolen 1948—49; i Veterinærdirektoratet, Aarhus, 1949—50. Veterinary Officer in Colonial Services Northern Rhodesia fra 1950.

Adr.: P.O.Box 32, Mazabuka, N. Rhodesia, Africa.

Nielsen, Henry, skibsreder, Helsingfors. F. 27.11.1892, Kbh. S. af P.H.C.N. og hustru. G. 30.3.1939, Helsingfors, m. Mary Stenius, f. 1.11.1909, Tammerfors, d. af C.V.S. og Bertha, f. Berg.

Præliminæreksamen; handelsskole. Hos C. K. Hansen, Kbh., 1909—20, derefter i New York ved Shipping og Chartering. Nu verkstallende direktør i: Henry Nielsen AB/OY, (tidligere A/B Nielsen & Thordén O/Y), skibsmæglere, befragtning, klarering og spedition; Helsingfors Steamship Company Ltd., (rederi); O/Y Tank-Tonnage A/B. (rederi); og A/B. Johnsonlinjens Agent (repræsentant for Johnsonlinjen, Stockholm).

Adr.: P.O.Box 88, Helsingfors, Finland.

Nielsen, J. M., professor, Los Angeles. F. 17.10.1890, Aarslev. S. af Søren P. N. og Elisa, f. Maagaard. G. 2^o 1.4.1947, Santa Monica, Calif., m. Dorothy Cadwell, f. 19.10.1910, Canon City, Colorado, d. af dr. med. Edward C. og Mettie, f. Keith.

Udvandret som barn, 1896; skole og højskole, Perth Amboy, N. J., 1904; Grand View College, Des Moines, 1917; Crane Junior College Chicago, 1917—19; College of Medicine, University of Illinois, 1919—23; Los Angeles General Hospital (Intern) 1923—24; Battle Creek Sanatorium, Mich. (Resident), 1924—30; universitetet i Wien, 1928—29. Senior attending neurologist, Los Angeles General Hospital og Good Samaritan Hospital, 1930; Veterans Administration Hospital, og National Consultant in Aphasia, 1947; Clinical professor, Neurologi, University of California, Los Angeles, 1952. Privat praksis (dr. med.), neurologi og psykiatri, Los Angeles, 1952. Elev af prof. E. Busch, Kbh.

150 artikler på alle videnskabelige områder særlig i aphi, agnosi og apraksi (indenfor neurologi), mange bidrag til neurologi. Forfatter af en tekstbog af neurologi. Tre bøger i neurologi og psykiatri.

Interesser: Sprog, etymologi.

Æresmedlem: Societe Francais de Neurologie; North Pacific Society of Neurology and Psychiatry og Philadelphia Neurological Society.

Adr.: 727 West Seventh Street, Los Angeles 17, Calif., USA.

Nielsen, J. Rud, professor, Oklahoma. F. 22.9.1894, Kbh. S. af malerm. Niels F. N. og Karen Marie, f. Johansen. G. 19.10.1923 i Eureka, Calif., m. Gertrude Siegmund, f. 19.9.1895 i Ungarn, d. af købmand Josef S. og Wilhelmine, f. Nerlinger.

Student (Lange og Hjorts Kursus), 1913; cand. mag. (fysik), Kbh. Univ., 1919; Ph.D., California Institute of Technology, 1924.

Assistent ved Polyteknisk Lærestalt 1919—22; professor i fysik ved Humboldt State College, Arcata, Calif., 1923—24. Assistent professor ved University of Oklahoma 1924—26; associate prof., 1926—30

og professor s. st. 1930—44. Siden da Research Professor.

Har skrevet videnskabelige arbejder, navnlig over fotoelektricitet, molekylstruktur, ultrarød- og ramanspektroskopi.

President, Oklahoma Academy of Science 1944—45; Vicepresident, University of Oklahoma Research Institute 1951—54; medlem af American Association of University Professors' nationalråd 1948—51. Associate editor: American Journal of Physics, Journal of Chemical Physics og Journal of the Optical Society of America. Konsulent ved Philips Petroleum Co., 1945. American-Scandinavian Foundation Fellowship 1922—23 (California Institute of Technology). Guggenheim Memorial Fellowship 1931—33. Universitetets Institut for Teoretisk Fysik, Kbh.

Adr.: University of Oklahoma, Norman, Oklahoma, USA.

Nielsen, Marie, lægemissionær, Tanganyika. F. 29.4.1894, Stenlille. D. af gdr. Kristen N. og hustru, f. Michaelsen.

Stenlille private Mellem-skole, 1916; student (Haslev Gymnasium) 1919; Medicinsk embedseksamen, 1927.

Udrejst 1927. Sprog læsning samt 6 mdrs. kandidat tjeneste på Rockefeller Hospital, Peking; stipendium til studier af øjensygdomme i 3 mdr. og hørselsygdomme i 3 mdr. samme hospital, 1928; afd. læge, det Danske Missionshospital, Antung, S. Manchuriet 1929—41; og overlæge, 1947—50; overlæge på det Danske Missions Hospital, Suiyen, Manchuriet, 1941—47. Siden 1952 lægemissionær ved Ndolage Missionens Hospital, Svenska Kyrkans Mission i Tanganyika.

Adr.: Ndolage, P.O. Kamachumu, Tanganyika, B.E. Africa.

Nielsen, Niels W., administrator, Sao Paulo. F. 20.8.1889, Dannemarre. S. af gdr. Hans N. og Ane, f. Jørgensen. G. 13.9.1919, Lencois Paulista, m. Angela Basso, f. 20.1.1895, Venezia, d. af møbel-fabrikant Luiz B. og Regina, f. Rorato.

Nakskov Realskole; lært landvæsen på en række større danske gårde 1904—13.

Udrejst 1913. Hos konsul C. A. von Bülow, ejer af ejendommen Novo Radium (6000 ha.), 1913—23, de første 6 år beskæftiget som traktorfører, fyrbøder, smed, skriver og med luzernkultivering, de sidste 4 år administrator. Derefter ansat ved Companhia Cafeira de Sao Paulo's ejendomme: Fazenda Val de Palmas, 29.000 ha., sektionschef og kontorarbejde 1924—28 og rejsende inspektør for central-kontoret 1928—33; der var her megen urskov med fine træsorter; 257 kolonist-familier kultiverede på akkord 450.000 af de 2.000.000 vilde kaffetræer. Administrator, Fazenda Mont Alverne (3150 ha.), 1933—35. Administrator, Fazenda Monte Alegre (10.170 ha.), 1935—45; der var her mange naturlige græssenge og fazendaen var bekendt for sine gode muldyr og zebukvæg (i 9 år opdrættet 833 stk. dyr), og sin gode vildtbestand. Endvidere dyrk-

ning af majs, bomuld og ris. Pensioneret 1.1.1945.

Interesser: Jagt.
Adr.: Rua Pibicica nr. 556, Lencois Paulista, Estado de Sao Paulo, E. F. Sorocabana, Brasil.

Nielsen, N. P. M., arkitekt, overlærer, Oslo. F. 29.8.1890, Strellev, Vestjylland. S. af gdr. Adser N. og Magdalene, f. Rauke. G. 19.4.1919 i Oslo m. Margrethe Christensen, f. 24.1.1894 i Kastrup.

Udlært som tømrer i Tistrup; afgang fra Teknisk Selskabs Skole, Kbh., bygmesterskolen 1917.

Arbejdet som tømrer i Danmark, Tyskland, Island og Norge, 1906—16; arkitekt-assistent, 1916—21. Lærer i bygningsfag v. Statens Håndværks- og Kunstindustri-skole, Oslo siden 1918, overlærer 1937. Lærer ved Norsk Korrespondance-skole i husbygning og fagtegnning for tømrere og bygningsnedkere.

Har skrevet: »Fagbok for tømrere«; »Yrkeslære for tømrere«; Yrkeslære for byggsnekkerere«; »Perspektivkonstruktion«. Redaktør af bogserien »Gjør det selv«.

Formand i 12 år for Dansk Ungdoms Samfund, Oslo og i Aker Håndverkerforening, 1945—50.

Adr.: Oberst Rodesvei 84, Nordstrands-høgda. Oslo.

Nielsen, Octavius F., civilingeniør, dr. techn., Stockholm. F. 16.12.1891 i Odense. S. af fabrikant Johs. N. og Kristine, f. Jensen. G. 21.11.1919 m. Thyra Wille, f. 9.1.1895 i Sir, d. af bankdirektør M. W. og Marie, f. Jørgensen.

Cand. polyt. 1915; assistent hos professor E. Suenson, Kbh. 1916; stadsingeniør i Lemvig 1918; ingeniør ved Codanværftet, Køge, 1918—19, akts. Nyholm & Co., Kbh. 1919—22 og ingeniørfirmaet Christiani & Nielsen 1922; overingeniør i Svenska A/B Christiani & Nielsen, Stockholm 1928, direktør for samme 1931; dr. techn. ved Polyteknisk Lærestalt i Kbh. 1930; konsulterende ingeniør i Norrbottens län, Sverige 1938, i Stockholm 1943.

Har skrevet: Foranderlige Systemers statiske Virkemaade (disputats, 1930); Kraftsystemet i Jordarter og i Materialer m. m.; angivet brokonstruktioner, buer med skrå hængestænger m. m. I Sverige udført 60—70 broer, iøvrigt i Frankrig, Brasilien, Indien m. fl. lande.

Adr.: Havsfruvägen 40, Bromma, Sverige.

Nielsen, Oluf, violinist, Chr.X.Fr.M., Stockholm. F. 19.5.1898, Odense. S. af lektor Niels N.

Studeret v. Kbh. Univ. og Kgl. danske Musikkonservatorium (hos Peder Møller), i Paris (P. M. Marsick) og New York (Maja Bang). 1927—37 2. koncertmester i Radiotjänst's symfoniorkester, fra 1937 1. violinist i Stockholm Koncertforenings orkester. Koncenter som solist og med orkester i Sverige og udlandet; pædagogisk virksomhed.

Adr.: Regeringsgatan 72, Stockholm.

Nielsen, P. D., President, New Orleans. F. 18.11.1893 i Odense. S. af fabrikkere Hans D. N. og Kirsten, f. Pedersen. G. 21.1.1921 i New Orleans m. Mary Arnborg, f. 7.12.1896, d. af lagerforv. H.P.A. og Anne Marie, f. Jørgensen.

Realeksamen, Odense Latinskole, 1910; 4 års aftenskole samt lærling hos A/S L. Dæhnfeldt, Odense, 1910—14; frøuddannelse, Tyskland, 1914—15 beskæftiget med arbejde i frømarkerne for at lære frøavl.

Agent hos A/S L. Dæhnfeldt, Odense, til 1919. Udrejste i december s. å. til USA. Nu direktør for Reuter Seed Co., Inc., og Reuter Realty Co. begge New Orleans, og for Reuter Seed Co., Inc., San Benito, Texas.

Gjorde tjeneste for Government O.P.A. Advisory Committee i den 2' verdenskrig. Interesser: Frimærker.

Fhv. formand, nu direktør for Southern Seedmen's Association; direktør for Louisiana Seedmen's Association; fhv. formand, New Orleans Horticultural Ass'n.; fhv. vice-president, Louisiana Horticultural Ass'n.

Ærmedlem, Southern Seedmens Association, frøkongressen New Orleans 1954.

Adr.: Reuter Seed Co., Inc., 320 No Carrollton Ave., New Orleans 9, La, USA.

Nielsen, S. A., direktør, konsul, R., Bahia. F. 30.9.1897 i Crdrup. S. af restauratør Niels N. og hustru. G. 30.4.1926 i Bahia, m. Edith Andersen, f. 30.10.1902, Kbh., d. af skibsmægler C.F.A. og Ellen, f. Welander.

Realeksamen, Ordrup Gymnasium, 1914; lærling hos E. F. Esmann, Kbh., 1914—15; toldmedhjælper i Kbh., 1915—18.

Kontorist i A/S Det Almindelige Handelskomp., Kbh., 1918—20, i filialen i Bahia, 1920—25. I Cia Brasileira Exportadora, S.A., Bahia 1925; adm. direktør 1930. Eksport af brasilianske produkter, hovedsagelig kakaobønner; tillige dampskibs- og assuranceagenturer.

Dansk konsul siden 1928.

Adr.: Cia. Brasileira Exportadora, S.A., Edificio Wildberger, P.O.Box 28, Bahia, Brasilien.

Nielsen, Schou, prokurist, Chr.X.Kr. E.M., New York. F. 3.3.1916, Kbh. S. af anlægsgartner Alfred N. og Dagmar, f. Schou. G. 25.3.1950 i New York m. Lillian Olsen, f. 7.10.1926 i New York, d. af seldmager Laurits O. og Signe, f. Nielsen. Hellerup Skole, 1923—32; realeksamen, Maglegårdsskolen, Chl., 1932—33; New York University, New York, 1938—45; Certificate in Business Administration.

Ansæt hos F. L. Smidth & Co. A/S, Kbh., 1933—37, derefter i New York som prokurist (Assistant Treasurer) fra 1942. Deltog i den 2' verdenskrig som sergent i den amerikanske hær 1942—46.

Udenl. dek.: World War II Victory Medal.

Adr.: c/o F. L. Smidth & Co., 11 West 42nd Street, New York 36, N.Y. USA. Privat: 229, Harrington Street, Bergenfield, N.J., USA.

Nielsen, Sven, direktør, Paris. F. 13.11.1901 i Ølgod. S. af boghandler N. og Sine, f. Christensen. G. 5.11.1925 m. Charlott Clédière, f. 20.7.1906 i Loiret i Frankrig, d. af entreprenør Ed. C. og hustru, f. Vindreau.

Realeks. (Sorø) 1918; uddannet i Gylden-danske Boghandel, Aalborg, Holms Boghandel, Ringkøbing, Magasin du Nord's bogafdeling, Kbh., Valdemar Rasmussens Exportboghandel, Paris og Librairie Hachette, Paris; stiftede Messageries du Livre 1926 og Presses de la Cité 1944, direktør for disse virksomheder og for Messageries du Livre's importafdeling fra 1950.

Adr.: 15, Quai Voltaire, Paris VII, Frankrig.

Nielsen, Tage, direktør, R., Chr.X.Fr. M., New York. F. 23.10.1906 i Esbjerg. S. af købmand Axel N. og Astrid, f. Nielsen. G. 2.9.1931 m. Gerda Christiansen, f. 5.2.1905 i Esbjerg, d. af bagerm. Wilhelm C. og Clara, f. Jørgensen.

Student 1925; højere Handelseks. (Niels Brocks Handelsskole) 1926; lærling i rederiet J. Lauritzen s. å.: ophold i Middehavsløndene, Vestindien, Nord- og Sydamerika 1930—34; prokurist i rederiet J. Lauritzen 1934; adm. direktør og medlem af bestyrelsen for rederiet Ocean A/S fra 1938; bosat i De forenede Stater fra 1939; tillige direktør for J. Lauritzen, Inc., New York fra 1946.

Chef for Det danske Generalkonsulat i New York's Grønlandsafd. 1942—46.

Adr.: Greenley Road, New Canaan, Connecticut, USA.

Nielsen, Tage M., læge, Connecticut. F. 6.12.1910, Kvivig, Færøerne. S. af sognepræst K.V.N. og Dagmar, f. Madeleine. G. 20.12.1941 i Jacksonville, Florida, m. Claudia Poulnot, f. 15.10.1919, Jacksonville, Fla., d. af skatteassessor Claud P. og Sarah, f. Marlin.

Tofte Skole, Færøerne, 1921; Valby Skole; student fra Schneekloth's Skole, Kbh., 1926—30; med. embedseksamen, Kbh. Univ., 1938; Aalborg Kommunehospital, 1938—39.

Læge på skoleskibet »Danmark« 1939—45 under USA Coast Guard. 1942—45 kirurgisk kandidat på Brewster Hospital, Jacksonville 1941—42; Grenwich Hosp., Grenwich, Conn., 1945—46. Kirurg, Lawrence and Memorial Associated Hospitals, New London, Conn., og privat Consultation siden 1946.

Interesser: Moderne kunst.

Adr.: 210 Williams Str., New London, Conn., USA.

Nielsen, Werner, direktør, Chr.X.Fr. M., Bombay. F. 1.12.1907, Kbh. S. af jernbanearbejder Ole F. N. og Anne Marie, f. Nielsen. G. 7.8.1953 m. Kitty Kovacs, f. 30.9.1926 i Wien, d. af optiker Adolf K. og Herta, f. Herlinger.

Realeks. 1924; ansat i Det Østasiatiske Kompagni s.å., udsendt til kompagniets kontor i Madras 1929, leder af kompagniets

niets kontor i Bombay fra dets åbning 1934, adm. direktør for kompagniets virksomhed i Indien fra 1950; tillige adm. direktør for medicinalfabrikken Dumex Ltd. i Bombay.

Repræsenterer Den danske nationale Komité i den af Det Internationale Handelskammer nedsatte »Commission on Asian and Far-Eastern Affairs« (CAFEA) fra 1951.

Adr.: Breach Candy Gardens, Warden Road, Bombay, Indien.

Nielsen, Verner H., professor, Iowa. F. 16.2.1910 i Kbh. S. af mejerist Martin N. og Marie, f. Hansen. G. 22.8.1934, San Antonio, Texas, m. Verba Smith, f. 30.3.1906 i Celeste, Texas, d. af farmer George S. og Jessie, f. Porter.

Mellemskoleeks., Frederiksberg Kommuneskole, 1925; uddannet som mejerist ved Kirke Helsing og Kirke Stillinge Andelsmejerier, 1925—30; Statens Forsøgsmejeri, 1930—32. Iowa State College, USA, B. S. (Dairy Industry and Chemistry), 1943 og Ph. D. (Chemistry), 1953.

Ved Iowa State College; Assistent 1932—43, Instructor 1945—49, assistant professor siden 1949. Manager ved Falfurrias Creamery Co., Falfurrias, Texas, 1943—45.

En række videnskabelige publikationer vedrørende fremstilling af ost, smør, kasein, behandling af mælk m.m.

Adr.: Dairy Industry Department, Iowa State College, Ames, Iowa, USA.

Nielsen, W. Schiøts, underdirektør, Rom. F. 13.10.1917 i Rødby. S. af skrædderm. Aage S. N. og Agnes, f. Mathiasen. G. 9.6.1940 i Rødby m. Nanna Nielsen, f. 26.7.1917 i Aarhus, d. af snedker Marius N. og Luise, f. Pedersen.

Student, Kathedralskolen, Nykøbing F., 1935; cand. pharm. 1943.

Konditionerende på apoteker på Lolland 1943—46; kemiker på Lovens kemiske Fabrik, Kbh., 1946—48; derefter ved Leo Industrie Chimiche Farmaceutiche, fabrik for Antibiotica, afdelingsleder 1948—50 og driftsleder (production manager) fra 1950.

Interesser: Frimærker og grammofonplader, specielt Napolitanersange.

Medlem af bestyrelsen for Skandinavisk Forening i Rom, 1951—52.

Grande Ufficiale di Merito af den private hospitalsorden »Cavallieri della Concordia«.

Adr.: Leo Industrie Chimiche Farmaceutiche, Ponto Mammolo, Caselle postale 290-296, Roma, Italia.

Nissen C., direktør, Hongkong. F. 25.11.1898 i Oustrup, Falster. S. af gdr. H.P.N. og Maren, f. Petersen. G. 12.11.1926 i Hongkong m. Kristiane Jensen, f. 20.10.1897 i Kbh., d. af cigarfabrikant C.V.J. og Anna, f. Aspelin.

Nørre Alslev Kost- og Realskole, 1909—14; Niels Brocks Handelsskole, 1914—16

Rejsende for Vestindisk Handelskompagni i Vestindien og Sydamerika, 1920—22; Funch, Edye & Co., New York, 1923; John Manners & Co. Ltd., Canton,

1924—32; W. R. Loxley & Co. Ltd., Canton, 1932—36; Vestindisk Handelskompagni, Kbh., 1937—46; egen virksomhed: Nissens Oversøiske Agenturer, Kbh., 1946—48. Ved konsul Wallace J. Hansens tilbagetræden i 1948 indtrådte som medindehaver og direktør af John Manners & Co. Ltd., Hongkong og dette selskabs 28 datterselskaber i Østasien, London, New York og Australien (skibsredere, assurandører, import & eksport. Agenter for assurancekompagniet Baltica, Hempels Skibsmaling og Atlas Maskinfabrik).

Adr.: John Manners & Co. Ltd., P. O. Box 235, Hongkong.

Nommesen, Emil, præst, Chr.X.Fr.M.. Canada. F. 10.5.1894, Melby, Frederiksborg amt. S. af F.W.N. og Bodil, f. Willumsen. G. okt. 1953 m. Inger Andersen, f. 26.6.1923 i Vejborg, d. af købmand J.E.A. og Amanda, f. Læntver.

Dana College, Trinitatis Seminarium, Blair, Neb., USA.

Udrejst 1911, Ordineret 1924. Præst i: Staplehurst, Neb., USA; New Denmark, N.B., Can. 1927; Edmonton, Alta, 1931. Under »Dansk Kirke i Udlandet«, Tilley, Alta, 1940; Semandsmissionen i Halifax, N.S. 1943; Saint John, N.B. 1947.

Adr.: Nr. 4, Second Street, Saint John, N.B., Canada.

Norgaard, James C., mejeridirektør, Nebraska. F. 16.10.1893 i Essenbak sogn, Randers amt. S. af møller Christian N. og Maren, f. Nielsen. G. 10.5.1916, Harbor Beach, Mich., m. Violet Rasmussen, f. 28.4.1893, Green Bay, Wis., d. af farmer Nis. R. og Ingeborg, f. Leu.

Kommuneskole; Teknisk Skole, Aalborg, 1910—13; mejeriskole, Universitetet Madison, Wis., 1916—17.

Udrejst 1914. Mejeribestyrer, Harbor Beach Co-op., Creamery, Mich. Instruktør, Wisconsin Agricultural College, 1917; smørinspektør for U.S. Dept. of Agriculture, 1918. Siden da general manager for Farmers Union Co-op. Creameries, Superior, Neb. Tillige ejer af Superior Finance Co.

Medlem af skolekommissionen, Superior, 1927—30; sekretær i Farmers Union Industries Inc. Co. og Farmers Union Co-op. Assn. Mill; direktør i Farmers State Bank; president i Citizens Building & Loan Assn., 1923—53.

Adr.: Farmers Union Co-op. Creamery Co., Box 111, Superior, Neb., USA.

Norup, John, læge, Michigan. F. 30.4.1898, Dejbjerg, Vestjylland. S. af sognepræst C.V.N. og Anna, f. Tranberg. G. 27.10.1928, Royal Oak, Mich., m. Evelyn Norbom, f. 22.6.1903, Calumet, Mich., d. af minearbejder Charles N. og Hulda, f. Strand.

Cand. med., Kbh. Univ., 1924. Læge i Chicago, 1925—26; i Calumet, 1926—28; i Detroit, 1928—32, siden da praktiserende læge i Berkley.

Adr.: 2635 Coolidge Highway, Berkley, Mich., USA.

Nyboe, H. de Fine, hoteldirektør, Boston. F. 29.4.1902, Kbh. S. af lagerchef R.L.J. de F.N. og Ingeborg, f. Engell. G. 31.12.1928, New York. m. Dina Boechel, f. 21.4. i Heidelberg, Tyskland.

Realeksamen, Gentofte, 1918; Købmandsskolen, Kbh., 1919.

Ansæt i Arbejdsdirektoratet til 1923. Til USA 1923. Siden 1944 hoteldirektør, Sheraton Corp. of America.

Adr.: Hotel Sheraton, Boston, Mass., USA.

Nyfort-Hansen, Ib, direktør, Adelaide, Australien. F. 3.3.1918, Kbh. S. af ingeniør E.N.H. og Martha, f. Sørensen. G. sept. 1944 m. Carla Bunge, f. 31.5.1924, Macassar, Indonesien, d. af direktør Karl B. og Mary, f. Walter.

Vestre Borgerdydsskole, Kbh. Mejeriingeniør fra Landbohøjskolen, Kbh., 1942.

Ved Chr. Hansens Laboratorium A/S, Kbh., 1942—50; derefter fabriksbestyrer for Australian Rennet Mfg. Co. Ltd. (filial af Chr. Hansens Laboratorium), og direktør aug. 1953.

Adr.: Australian Rennet Mfg. Co. Ltd., 28, Fuller Street, Walkerville, South Australia.

Nyholm, Jens, overbibliotekar, Chicago. F. 24.7.1900 i Hjørring. S. af sekretær for Dansk Missionselskab Johannes N. og Ellen Maria, f. Bartsch. G. 26.7.1941 m. Amy Wood, f. 28.11.1907 i London, d. af orgelbygger Frederik C. W. og hustru Charlotte, f. Humphereyes.

Student (Østersøgades Gymnasium) 1919; bibliotekareks. 1923; Fellow of the American-Scandinavian Foundation 1927—28; Bachelor of Science, School of Library Service, Columbia University, New York, 1928; Master of Arts (engelsk og amerikansk litteratur), George Washington University, Washington, 1934; ansæt ved Kbh.s Kommunebiblioteker 1919—21; underbibliotekar ved Det nordjyske Landsbibliotek, Aalborg, 1923—27; assistent ved Library of Congress, Washington 1928—37; leder af katalogafd. ved University of California Library, Los Angeles 1938—39; tilsynsførende bibliotekar ved University of California Library, Berkeley 1939—44; overbibliotekar ved Northwestern University Library, Evanston, Illinois, fra 1944.

Formand for Division of Cataloging and Classification, American Library Association, 1938—39; medlem af bestyrelsen for The Midwest Inter-Library Corporation, Chicago, fra 1949, og for The Caxton Club, Chicago, 1950—52.

Har skrevet: International Library Review; Scandinavian Studies samt artikler i amerikanske og danske tidsskrifter; i redaktionen af College and Research Libraries. Digtsamling: »Portal til Amerika« (1953).

Adr.: 82 Essex Road, Winnetka, Illinois, USA., el. Northwestern University Library, Evanston, Ill., USA.

Nyholm, Paul, professor, R., Chr.X. Fr.M., Iowa, USA. F. 27.9.1895, Hjørring.

S. af sekretær for Dansk Missionselskab Johannes N. og Ellen Maria, f. Bartsch. G. 4.5.1927 m. Ingfrid Holnn-Møller, f. 4.5.1906 på Frdbg., d. af arkitekt Anton H. M. og hustru Maria, f. Berg.

Student (Metropolitanskolen) 1914; cand. theol. 1921; studieophold i USA ved University of Minnesota, Northwestern University og University of Chicago; professor ved Dana College, Blair, Nebraska 1922—25; præst i Des Moines, Iowa 1926—29 og i Dickson, Alberta, Canada 1929—35; professor i kirkehistorie ved Trinity Theological Seminary, Blair, Nebraska fra 1935; ved Wartburg Theological Seminary, Dubuque, Iowa, fra 1955.

Forstander for The Canadian Lutheran Bible Institute 1932—35; medlem af bestyrelsen for The Lutheran Bible Institute, Minneapolis, fra 1936 og for The Society for Advancement of Scandinavian Study fra 1940; delegat til World Council of Churches, Amsterdam 1948; lærer ved talrige sommerlejre i Amerika; har holdt foredrag i Danmark 1927, 1934, 1937 og 1948; dr. theol. 1944 fra Webster University; dr. phil. 1952 fra Chicago University (The Americanization of the Danish Lutheran Churches in America).

Redaktør af Luthersk Ugeblad 1925—29, af Kirken og Hjemmet 1930—35 og af My Church 1940—42; medredaktør af Journal of American Lutheran Conference 1938—42; Dansk Nytaar 1953 og flg. år; fast medarbejder ved The Lutheran Outlook 1948—51.

Adr.: Wartburg Theological Seminary, Dubuque, Iowa, USA.

Nyholm, Svend H., civilingeniør, R., Japan. F. 31.8.1886, Ellinggaard, Vendsyssel. S. af koutreadmiral Johannes N. og Dagmar, f. Nyholm. G. 6.2.1916, Hellestrup Kirke, m. Anemarie Winchler Hansen, f. 15.10.1892, Kbh. d. af købmand Søren W. H. og Augusta, f. Larsen.

Student (Metropolitanskolen) 1905; cand. polyt., D.T.H., 1913.

Ingeniør hos B. & W. Kbh. 1913—16; ingeniør i USA 1916—17; teknisk rådgiver v. Det Danske Gesandtskab i Washington med kontor i New York, 1918—21; kst. sekretær i udenrigsministeriet i Kbh., 1921—22. Ansæt hos B. & W. fra 1923, deres repræsentant i Japan 1924—32, i Japan og Kina 1934—46 og atter i Japan 1948. Havde privat handelsvirksomhed i New York samtidig med afviklingen af kontoret for Det Danske Gesandtskab. 1917—20 tilsynsførende ingeniør ved Bethlehem Steel Co. USA for den Danske Marine angående panserplader. 1920 inspektør ved DSF ved levering af jernbaneskinner fra Carnegie Steel Co., Pittsburg, USA. Repræsenterede også A/S Atlas og Titan i Kina 1934—39.

Formand for den Danske Forening i Japan 1931 og bestyrelsesmedlem 1949-etc.; bestyrelsesmedlem i Det Danske Handelskammer i Japan fra 1951.

Adr.: 90 Kitanocho 4-chome, Ikuta-ku, Kobe, Japan. Adr. i Danmark: Hellerupvej 58, Hell.

Nör, Carlos Luis, landmand, kgl. dansk vicekonsul, R.Dbg., Argentina. F. 16.7.1894 i Tandil. S. af landmand Kristian P. N. og Marie, f. Jensen. G. 13.5.1918 i Necochea, m. Ebba Johansen, f. 27.8.1894 i Engelstoft, Midtsjælland, d. af skomager Johan C. J. og Mette, f. Hansen.

4 år i kommuneskole i Sundby på Mors. Begyndte eget landbrug 1920 ved Lumb, dette fortsættes sammen med sønnen Max Nör under firmanavnet, Carlos Luis Nör e Hjo.

I mange år formand for foreningen »Dannevirke« ved Lumb og senere for den danske menighed i Necochea, samt byrådsmedlem i Partido Necochea. Kgl. dansk vicekonsul 1954.

Adr.: Roca No. 274 Necochea, F.C.N.G. Roca, Argentina.

Nørsgaard, Gunnar, dr. phil., Lund. F. 23.11.1903 i Neksø. S. af sognepræst I.P.J.N. og h. Amalia, f. Kornbeck. G. 28.4.1930 m. Else Fournais, f. 29.3.1903 i Kbh., d. af direktør P.V.F. og hustru Marie, f. Nielsen.

Student (Esbjerg) 1922; mag. scient. (geodæsi) 1936; dr. phil. 1946; afdelingsgeodæt ved Geodætisk Institut 1938, statsgeodæt 1946—47; universitetslærer i geofysik og geodæsi ved Lunds Universitet (Mineralogisk-Geologisk Institution) 1947; udsendt af UNESCO til Karachi som rådgivende geodæt for Pakistans regering og leder af UNESCO's geofysiske hold i Pakistan 1951.

Har konstrueret og bygget flere statiske gravematre.

Tildelt Ekstrabladets videnskabelige ærespris for 1946.

Adr.: Nygatan 11, Lund, Sverige.

Nørsgaard, Haldor, direktør, civilingeniør, Stockholm. F. 28.3.1898, Aarhus. S. af elatsråd bankdirektør Fr. N. og Mary, f. Logan. G. 17.6.1930 m. Karin Dall, f. 12.2.1903, Kbh., d. af pastor I.P.D. og hustru Alma, f. Øsgævad.

Student (Østre Borgerdydskole) 1915; cand. polyt. (bygningingeniør) 1921; ansat ved ingeniørfirmaet Christiani & Nielsens hovedkontor 1921; ved firmaets afdeling i London 1924; leder af afdelingen for Kbh. og øerne 1925; direktør for Christiani & Nielsen (Siam), Ltd., Bangkok 1930; overingeniør ved Christiani & Nielsens hovedkontor 1932, adm. direktør i C. & N. koncernen 1939—46; selvstændig ingeniørforetning 1947; direktør i Svenska Entreprenad A/B »Sentab«, Stockholm 1949, adm. direktør for samme 1950.

Medlem af bestyrelsen for Neroli Akts.; for A/S Dansk Mineraloliefabrik, for Dansk Smørelie A/S og Neroli A/S, Kbh., samt medindehaver af I/S Dansk Tank-Import.

Har foretaget mange rejser i Sydamerika, Afrika og Asien.

Adr.: Ljungvägen 11, Stocksund, Sverige.

Nørsgaard, R. L., direktør, Chr.X.Fr. M., Marseille. F. 28.1.1897, Aarhus. S. af elatsråd, bankdirektør Fr. N. og Mary, f.

Logan. G. 19.8.1921 m. Vibeke Schrøder, f. 13.9.1899, Kbh., d. af Nationalbankdirektør F.C.G. og hustru Astrid, f. Koefoed.

Realeksamen (Borgerdydskolen), 1913. Uddannet i Det Sibirske Kompagni, Kbh. 1913—16, i kompagniets filial i Omsk 1916—17 og i Andersen & Meyer, Shanghai 1918; ansat i Det Almindelige Handels Kompagni's filial i Yokohama 1919—20, i filialen i Marseille 1921, direktør sst. 1922—28; adm. direktør for La Commerciale d'Exportation et d'Importation, Marseille og for Huileries et Savonneries de l'Ouest Africain, Dakar fra 1928; adm. direktør for Les Huileries Marocaines, Casablanca 1948—52.

Medlem af bestyrelsen for Les Huileries Marocaines, Casablanca fra 1948.

Adr.: »Babiole«, Bouc-Bel-Air (B. du R.), Frankrig.

Nørlund, Niels, journalist, New York. F. 12.8.1924, Frederiksberg. S. af direktør for Nationalmuseet, dr. phil. Poul N. og Nanna, f. Møller. G. 22.8.1951, Poughkeepsie, New York, m. Jette Højle, f. 24.1.1923, Frederiksberg, d. af arkitekt Terkel H. og Agnes, f. Hansen.

Skt. Jørgens Gymnasium, Mellemskolen; Rødding Højskole; student, Statens og Hovedstadskommunernes Kursus; journalist-uddannelse på Berlingske Tidende.

Berlingske Tidendes udsendte korrespondent i Berlin og Vesttyskland, 1946—49; i London 1949—50. Leder af Berlingske Tidendes New York-redaktion siden 1950.

Dækkede som udsendt medarbejder Udenrigsminister-konferencen i Paris 1949, Konge-krisen i Belgien 1950, Chicago-konferencerne 1952 og Bermuda Konferencen 1953. Har udgivet »Kampen om Tyskland« 1950.

Adr.: 50 Rockefeller Plaza, New York 20, N.Y., USA.

Obbekjær, Andreas, operasanger, Berlin. F. 29.12.1890 i Hvidbjerg.

Operasanger i Berlin siden 1912. Ved Städtische Oper (Vest-Berlin).

Formand for Dansk Forening »Freja« og for menighedsrådet ved den danske Kirke i Berlin.

Adr.: Berlin-Charlottenburg, Leibnizstrasse 87.

Oberbech-Clausen, Ejnar, greve, godsejer, Paris og København. F. 23.3.1883 i Aunslev sogn, Sydlyn. S. af skovdirer, gdr. Henrik Clausen og Marie, f. Oberbech. G. 20.1.1910 i Paris m. enkegrevinde Chenu-Lafitte, f. Henriette Pèan, f. 23.7.1878 i Paris, d. af kirurg, professor J. E. Pèan og baronesse F. H. de Buzareinques.

Præliminæreksamen, Nyborg Realskole. Handleksamen fra den daværende Bendixens Handelsakademi i Kbh. Derefter studeret ved Lycée-Lakanal i Sceaux ved Paris. Senere rejser i forskellige europæiske lande.

Udrejst til Frankrig 1906. Ejer af 5 vindgøder i Gironde samt vingrosserer fra 1910—43. Ejer af hotel Royal-Malesherbes m.m., 24 Boulevard Malesherbes, Paris. Godsejer til Voergaard og Pulsgaard i Vendsyssel.

Medvirkende ved anlæggelsen af petroleum og benzin depoterne med havn og store raffinaderier for det amerikanske olieselskab »Caltex« på sin tidligere ejendom »Le Bec d'Ambis«.

Interesser: Kunstgenstande, malerier, gobeliner, antikviteter.

Adr.: 86, Rue Morimesnil, Paris 8e. og 29, Bredgade, Kbh. K.

Oldenburg, K. V. H., forstmand, Kenya. F. 1.10.1900 i Høje Taastrup. S. af landsdommer E. O. og Ursula, f. Müller. G. 2.11.1929 m. Trurid Finsen, f. 12.7.1903 i Thorshavn, Færøerne, d. af etatsråd apoteker Olaf F. og Marie, f. Øllgaard. Forstkandidat, Landbohøjskolen.

1927—35 skovinspektør i Sverige. 1937—38 skovridder Lerchenborg. 1938—42 ansat i Hedeselskabet. Siden 1952 Forester and Nurseryman ved B.E.A. Planting Co.

Stifter og leder af Hedeselskabets »Flyvende Korps«.

Interesser: Crnitologi.

Adr.: Kipsimbegwa Estate, P. O. Kap-sabet, Kenya, B.E.A.

Oldrup Björling, Edith, kgl. kam-mersangerinde. F. 18.6. i Kbh. D. af sek-retær ved Kbh.s skattevæsen Charles Oldrup Pedersen og hustru Hulda, f. Larsen. G. 29.5.1949 m. Hovsångere Sigurd Björling.

Realeks. fra Institut Jeanne d'Arc i Frdbg. Allé; elev hos Vilh. Herold 1929—37; gennemgaaet Det kgl. Teaters Opera-skole 1932—34; ansat ved Det kgl. Teater 1934—49; debuterede 29.12.1934 som Micha-ëla Carmen; kgl. kamersangerinde 1946. Tildelt Tagea Brandts rejselegat 1949. Adr.: Erik Dahlbergsgatan 23, Stock-holm, Sverige.

Olesen, Alfred, læge, Brasilien. F. 25.9.1884, Bjerre. S. af Jørgen Olesen og hustru Ane O. Ugift.

Lægeeksamen, Kbh.s Univ.

Udrejst 1913. Indehaver af Teknisk-kemisk fabrik 1918: Dr. Olesen og Dr. Forum, Petropolis.

Særlig interesse: Tennis.

Adr.: Caixa postal 10, Petropolis, E. do Rio, Brasil.

Olesen, Ejnar, civilingeniør, Casa-blanca. F. 7.7.1924, Flensborg. S. af over-lærer Ejnar O. og Ada, f. Løhr. G. 4.3.1950 i Aalborg m. Karen Jensen, f. 23.8.1928 i Vejgaard, d. af skoleinspektør J.E. J. og Inge, f. Peters.

Student (Sorø Akademi) 1943. Cand. polyt., D.T.H., 1948.

1949—50 ved Aarhus Oliefabrik. Siden 1.1.1950 ingeniør ved Société industrielle des Huiles au Maroc, datterselskab af Aarhus Oliefabrik (spiseolieaffinerings).

Adr.: B. P. 527, 10-14 Rue de l'Aviation Francaise, Casablanca, Maroc.

Olesen, O. H. L., godsejer, Chr.X.Fr. M., Norfolk. F. 18.10.1910, Asdal, Vendsyssel. S. af propr. Niels O. og Eva, f. Lawaetz. G. 13.7.1948 i Tyrstrup m. Eli-sabeth Wiborg, f. 3.6.1926 i Lejrskov, Ribe amt, d. af propr. Jens W. og hustru, f. Heiselberg.

Roskilde Kathedralskole, 1927. Land-brugsuddannelse Danmark, Holland, Eng-land og Lyngby Landbrugsskole, 1931.

Udrejst 1935. Siden 1937 leder af Lex-ham Farms Co., West Lexham Hall, Kings Lynn (2500 acres) og andre landbrug (1500 acres).

Landbrugskyndig rådgiver (statskonsu-lent) ved dansk ambassade i Washington D.C., USA 1944—45.

Adr.: West Lexham Hall, Kings Lynn, Norfolk, England.

Olesen, Otto K., direktør, postmester, Chr.X.Fr.M., Los Angeles. F. 9.9.1891 i Bramminge. S. af fotograf og biografefjer C. K. O. og hustru Karen, f. Olesen. G. 19.1.1914 m. Nanna Sønderballe, f. 19.11.1894 i Bramminge.

Uddannet på Teknologisk Institut i Kbh. og Polyteknisk Skole i Los Angeles. Til Amerika 1911. Grundlagde Otto K. Olesen Illuminating Co. Ltd., Los Angeles, Cali-fornien (kunstneriske friluftstilluminatio-ner; forestod bl. a. belysningen ved De olympiske Lege i Los Angeles 1932, ved udstillingen i San Diego 1935—36 og ved World's Fair, San Francisco 1939 og 1940).

En lang række tillidshverv. Postmester i Los Angeles fra 1954.

Adr.: 516 So. Hudson Ave., Los Ange-les, Calif., USA.

Olsen, Aksel G., direktør, dr. phil., New Jersey. F. 26.10.1893 i Sindal. S. af arbejdsmand Chr. O. og Marie, f. Nielsen. G. 25.10.1924 m. Virginia Ransom, f. 19.12.1905 i Benton Harbor, Mich., d. af skibs-bygger Kenneth R. og hustru Alice, f. Hamilton.

Hyrdedreng, gartnerlærling; udvandrede til Nebraska 1910; ved forskelligt arbejde til 1914; studerede ved Nebraska Wesleyan Akademi og Universitet 1914—17 og 1919—22; tjenstgørende i den amerikanske hær i Frankrig og Tyskland 1917—19; kemiker ved General Foods Corporations Labora-torier, Battle Creek, Mich., 1923—34; dok-tordisputats ved Minnesota Universitet 1928; Director of Research ved Walter Baker Chocolate Co., Boston, Mass., 1934—36; Research Laboratorier ved General Foods Corporation, Battle Creek, Mich., 1937—39, ved Central Laboratory, Hobo-ken, N. J., fra 1939.

Præsident for Battle Creek Science Club i 1930; vicepræsident for East Lansing Section of American Chemical Society 1933—34; formand for New York afd. af Institute of Food Technologists, 1947—48; National Councillor 1947—52; Executive Committee 1949—52; medlem af en række amerikanske videnskabelige selskaber; holdt foredrag om fødevarer kemi i Stock-holm, Oslo og Kbh., 1948.

Har skrevet en række videnskabelige arbejder væsentligst vedrørende fødevareremien.

Har udtaget flere patenter vedrørende frembringelse og brug af pectin og gelatine.

Særlige interesser: Havedyrkning.

Adr.: 20 Hickory Road, Summit, N. J.

Olsen, Byron, assuranceinspektør, St. Paul, Minn. F. 20.9.1900, Chicago, opvokset i Askov, Minn. S. af Louis O. og Johanne Marie, f. Thomsen. G. 28.10.1926 i Minneapolis m. Caroline Wogensen, f. 11.7.1908 i Tyler, Minn., d. af Nis N. W. og Petrine, f. Jacobsen.

B.S. og B.L. fra University of Minnesota. Gymnastikkursus Grand View College, Des Moines 1920. 1930—33 bankmand i Askov, Minn. 1933—36 banklikvidator i staten Minnesota. Nu inspektør i Casualty Underwriters Inc.

Interesserer sig stærkt og arbejder for dansk kultur i USA (har ikke været i Danmark siden sit 6. år).

Adr.: 474 Desnoyer Ave., St. Paul 4, Minn., USA.

Olsen, Carl, R¹, storkøbmand, generalkonsul, Reykjavik. F. 22.1.1880, Sundby, Amager. S. af fyrbøder H. Olsson og Ane, f. Svendsen. G. 24.12.1905 på Frdbg. m. Metha Lassen, f. 11.7.1880 i Kbh., d. af slagterm. C. C. L. og Mathilde, f. Hansen. Baadsmandsstrædes friskole 1886—1894, præliminæreksamen, Kbh.s Universitet, 1896; Kbh.s Handelsakademi, 1898.

Hos Brødr. Levy, Nyhavn 31, Kbh., 1896—1900. Hos etatsråd J.P.T. Bryde, Strandgade 34, Kbh., 1900—09, 1909—12 i Reykjavik. Indehaver af firma Nathan & Olsen. Etableret 1.1.1912 i Reykjavik sammen med Frits Nathan. 1.7.1914 indtrådte John Fenger, som døde 1939. Frits Nathan udtrådte af firmaet 1936 (død 1942). Firmaet fra 1.1.1940 omdannet til aktieselskab. Grossistforretning.

Medstifter af frimurerordenen i Island (1918). Medstifter af Reykjavik Rotaryklub (1934). Medstifter (bestyrelsesformand) af Assuranceelskabet »Almennar Tryggingar h/f.« i 1943.

Belgisk konsul 1922—46, generalkonsul 1946—56.

Dek.: Ridder af Islands Falk, ridder af Belgisk Kroneorden, Belgisk Civilmedaille, 1. klasse.

Adr.: Firma Nathan & Olsen h/., Postbox 598, Reykjavik.

Olsen, Chris E., retired Chief Artist, American Museum of Natural History, New York. F. 8.4.1880, Kbh. S. af H.B.E.O. og Anna, f. Pannier. G. m. Frida Marie Olene Aakesson, d. af Olaf Aa. og hustru Charlotte.

Kommuneskole. Uddannet som modellør ved Terra-Cotta industrien i Perth Amboy, N.J. og jern- og bronceindustrien i Brooklyn, N.Y. Studeret modellering i N. N. Allens Art School, Perth Amboy, N.J., og Mechanic Institute New York, N.Y.

Udrejst 1892. Fra 1916 konservator ved

»Invertebrate Department« af American Museum of Natural History.

Sammen med sin datter, Dorothy O. indehaver af atelier for fremstilling af modeller af dyr for skoler, museer og privatsamlinger: C. D. Olsen Studios, West Nyack, N.Y.

Forfatter af mange videnskabelige entomologiske afhandlinger. Foredragsholder. Har udgivet en række undervandsmalerier af Bahama koral rev. Har bygget insektmodeller i kæmpesfortørrelse og med elektrisk bevægelsesapparat til museer og universiteter.

Deltaget i mange havforsknings-ekspeditioner som konservator og tegner. Undersøgelser foretaget i dykkerdragt. Ejer af flere entomologiske specialsamlinger.

1910—20 kasserer i Brooklyn Entomologiske Forening. Sekretær i Scandinavian American Artists, N.Y.

Adr.: West Nyack, N.Y., USA.

Olsen, Emil, Chr.X.Fr.M., civilingeniør, Teheran. F. 8.3.1910 i Tempelhusene, Aagerup sogn. S. af murerm. L.P.O. og Emilie, f. Hansen. G. 12.11.1942 i Teheran m. Halina Linkowska, f. 23.4.1915 i Lida, Polen, d. af teknisk tegner Wladislaw L. og Anna, f. Czarnocka.

Realleksamen 1925, Holbæk Kommuneskole. Murerlære hos faderen og svendeprove 1929. Cand. polyt., D.T.H., 1934.

1934 hos Kampsax i Tyrkiet. 1934—38 hos Kampsax i Iran. 1938—45 hos den iranske regering, do. 1945—46 hos den abessinske regering (vejbygning). 1946—49 forskellige stillinger i Danmark. 1949—55 i den iranske regerings tjeneste ved jernbaneanlæg. (Chef du Bureau Technique, Administration Générale de Construction de Chemins de Fer). Fra sept. 1955 i Kampsax, Teheran.

Repræsentant for Dansk Samvirke.

Dek.: Ridderkorset af den iranske Homayounorden.

Adr.: Teheran, Iran.

Olsen, Guillermo H., R. af Dbg., Chr. X.Fr.M., direktør, konsul, Tenerifa. F. 15.9.1909 i Santa Cruz de Tenerife, S. af hoteldirektør, konsul H.P.O. og Else, f. Iversen. G. 1939 i Santa Cruz de Tenerife m. Eulalia Gonzales Hernandez, f. 12.2.1914 i Santa Cruz de Tenerife, d. af Manuel Gonzales Mujica og Carmen H., f. Gil.

Grundskole i San Juan Bautista de la Salle. Handelsskole i Santa Cruz. Ophold på Pitmans College og universitetet i London. I handelslære, vinfirmaet Schröder & Schyler i Bordeaux, Fa. Philip W. Heymann, Kbh., samt i firmaet H. P. Olsen, Santa Cruz.

1939—44; Fabriksvirksomheder: kosmetik, sæbe, margarine, mineralvandsfabrik, bananekspert og skibsagentur.

Siden 1944 indehaver af firma Guillermo H. Olsen, bananekspert. Hovedindehaver af Guillermo Olsen & Co. Ltd., skibsmøllerfirma i Tenerife, Las Palmas og Madrid. Fa. Impresas Italianas i Las Palmas og Tenerife, Canary Trade Co. samt Canary Islands Fruitexport.

Interesser: Kemi, golf, musik og tryllekunstner.

Dansk vicekonsul fra 1925, konsul 1939, finsk vicekonsul fra 1953.

Dek.: Vasaordenen.

Adr.: Castillo 72, Postbox 366, Santa Cruz de Tenerife, Canary Islands.

Olsen, Ingemann, R1.Dbg., Chr.X.Fr. M., træksportør, generalkonsul, New Orleans. F. 22.11.1890, Taarbæk. S. af tømrerm. entrepr. O.W.O. og Alexine, f. Hoffmann. G. 26.12.1916 m. Jenny Hansen, f. 30.8.1892, Kbh., d. af møbelhandler H. H. og hustru Mariane.

Kjær og Lyngbys Realskole. Teknisk Skole. Udlært i træforretning og på savmøller i Danmark, Tyskland, England og USA, etc.

Udrejst 1913. Indehaver af træksportfirma: T. Hoffmann Olsen Export Lumber Co. Inc., etableret 1910, New Orleans.

Dansk generalkonsul i New Orleans.

Adr.: 611-12, Int. Bldg., Gravity Street, New Orleans, La., USA.

Olsen, Kurt, direktør, civilingeniør, R.Dbg., Paris. F. 24.7.1898, Haslev. S. af boghandler August O. og Anna, f. Jacobsen. G. 18.5.1926 i Paris m. Rose Bardanouve, f. 18.6.1900 i Lescun, Frankrig (Basses Pyreneés), d. af købmand Jean Pierre B. og Jeanne, f. Soubie.

Student (Øregaard), 1917; cand. polyt. (B.), D.T.H., 1922.

Ingeniør hos Højgaard & Schultz, Kbh. 1922-23 og 1927-29; »Gallodana«, Paris 1923-27; hos Kampsax, Kbh. 1929-31, Kairo 1931-33, Teheran 1933-48; siden 1948 direktør for Christiani & Nielsen, Paris.

Udgiver af »Tehnick Staabi« sammen m. civilingeniør C. G. Jensen; artikler i Ingeniøren om husflytning i Frankrig.

Formand for den irano-skandinaviske klub i Teheran, 1941-46.

Udenl. ordener: Ir.H.5.; F.E.L.5.

Adr.: Ets. Christiani & Nielsen, 6 Av. Pierre 1er de Serbie, Paris 16, Frankrig.

Olsen, Ole K., civilingeniør, (Chr.X. Fr.M.), New Orleans. F. 7.1.1877, Valby (v. Kbh.). S. af Lars Kjeld O. og Maren, f. Christensen. G. 27.10.1904, New Orleans, m. Clara Anna Lawrie, f. 5.6.1882, Newcastle o.T., d. af captain Andrew L. og Isabelle, f. Mathisson, Newcastle-on-Tyne. Cand. polyt. (B.), D.T.H. 1899.

Udrejst juni 1901 til New York. Egen rådg. ingeniørvirksomhed fra 1905. Specialiserede i armeret beton-konstruktioner fra 1907.

Har været president for Louisiana Engineering Society og American Society of Civil Engineers, Louisiana Chapter. Æresmedlem af Louisiana Engineering Society.

Adr.: Ole K. Olsen Company, 823 Perdido St., New Orleans 12, La., USA.

Olsen, Paulo P., købmand, R. Dbg., Sao Paulo. F. 5.11.1887 i Nøvling ved Aalborg. S. af gdr. Jørgen M. Olsen og hustru Caroline, f. Poulsen. G. 26.7.1913 m. Agnes Christiansen, f. 13.1.1888 i Aal-

borg, d. af købmand E.C.C. og hustru Caroline, f. Griebel.

På Herman Møllers Handelsskole i Aalborg; ansat på kømmerkontoret i Aalborg i tre år, derefter i firmaet A. Petersen & Co.'s Savskæreri & Trælashandel i fire år; udvandrede til Argentina 1910; ansat hos The Great Southern Railway 1910-14; ansat i Rosario Waterworks & Drainage Co. 1914-17; Submanager for Transatlantisk Kompagnis Rio de Janeiro-afd., 1917-20; for firmaet N. V. Philips (Eindhoven, Holland) 1920-24; overtog sidstnævnte firmas São Paulo-afd. og etablerede egen forretning under navn Paulo P. Olsen 1924; President for Akts. Seagers do Brasil; direktør for Akts. Industrias Brasileiras de Lapis, Fritz Johansen; President for Akts. Fabrica de Alcool de Cereae; medlem af direktionen for Companhia Refrigerantes Crush do Brasil; medindehaver af Fa. Sociedade Comercial e Exportadora Nebra, Ltda, af firmaet IDACO, S/A, import og forhandling af automobiler, af Gaiolli & Olsen, hoteller og plantager, af Olsen, Kaskinsky & Cia., Ltda., automobildele, af chokoladefabrikken Dantop og af firma Irmaos Boilesen & Co. Ltd.; ejer af 2 fotografforretninger »Casas Multifoto«.

Medlem af bestyrelsen for Dansk Forening i Rio de Janeiro 1920 og for Dansk Hjelpeforening i Rio de Janeiro 1922; formand for Skandinavisk Forening Nordlyset, São Paulo 1928; repræsentant for Dansk Samvirke i São Paulo fra 1928; sekretær for Skandinavisk Hjelpekasse, São Paulo fra 1930; dansk vicekonsul 1937-1940.

Tildelt Dansk Samvirkes Hædersmedaille 1956.

Adr.: Kontor: Rua Barao Ladario 823-831, caixa postal 8130, São Paulo, Brasil.

Olsen, Rudolph M., Chr.X.Fr.M., generalagent, San Francisco. F. 30.10.1893 i Jetsmark. S. af Niels O. og hustru Larsine. G. 26.3.1921 i Fresno, Calif., m. Helga Jensen, f. 14.3.1900 i Ferndale. d. af provst A. H. Jensen-Gyde og hustru Dora.

Healds Handelsakademi i San Francisco.

Udrejst 1915. Tidl. generalagent for Skandinavien Amerika Linien til dens nedlæggelse 1936. Siden 1937 prokurist i Cunard Steam-Ship Company Limited.

Præsident for Le danske Brodersamfundsløger i Calif. i 1929-30; sekretær siden 1932. Var i krigsårene sekretær for California Danmark Fond.

Adr.: 210 Post Street, San Francisco 8, Calif., USA.

Olsen Conti, Lars, fabrikant, Spanien. F. 5.9.1905, Paris. S. af ingeniør Sv. Aa. Olsen Kofoed og Alicie, f. Conti. G. 23.5.1938 m. Ana Maria Senante, f. 3.10.1914 i Alicante, d. af ingeniør Jose Maria S. og hustru.

Uddannet som handelsmand. Siden 1936 generalrepræsentant for A/S Vølund.

Adr.: Calle Pintor Cabrera 12, Apartado 88, Alicante, Spanien.

Oppelstrup, Niels E. S., driftsingeniør, Stockholm. F. 5.8.1919 i Korup, Storbjerg sogn. S. af lærer Jacob O. og Thora, f. Smidt. G. 7.10.1944 i Kbh. m. civilingeniør Anne-Lise Selchau, f. 23.4.1919 i Kbh., d. af overinspektør V.Fr.J.S. og Gerda K., f. Hansen.

Cand. polyt., D.T.H.

Udrejst 1946. Driftsingeniør ved Sadolins Färgfabrik i Stockholm (trykfarve) 1946.

Interesse: Havebrug.

Adr.: Sadolins Färgfabrik A/B, Hammarby Fabriksväg 23, Stockholm.

Ostenfeld, Kaj H., budgetdirektør, Helsingfors. F. 29.3.1903 i Kbh. S. af lektor, dr. phil. Jens Ostenfeld og Anna, f. Jensen. G. 20.1.1934 i Fordlandia, Brasil, m. Hermylla Miranda, f. 15.12.1909 i Belem, Para, Brasil, d. af bogholder Augusto B. M. og hustru, f. Miranda.

Student (Sortedams Gymnasium), afgangseksamen fra Niels Brocks Handels-skole. Aftenkursus: New York University: Advanced Accounting, Financial Analysis, Market Research.

Udrejst 1925. 1925—28 Accountant: Ford Motor Co., Sao Paulo, 1928—37 kontorchef: Ford Motor Co. — Rubber Plantation, Amazon, Brasil, 1937—42 Efficiency Expert: Goodyear Rubber Co., Sao Paulo, 1942—45 Stock Superintendent: Rubber Development Corporation, Belem, Para, Brasil. Flyttede til USA i 1945. Siden 1946 budgetdirektør (Financial Analyst) Ford Motor Co., Helsingfors.

Forestod i 1950 den finansielle ledelse af opførelsen af en ny samlerfabrik i Sao Paulo, for Ford Motor Company.

Adr.: Oy. Ford Ab., Henry Ford Gatan 4, Box 46, Helsingfors.

Overgaard-Thomsen, Poul, præst, Canada. F. 7.11.1908 i Hjørdemaal Klit. S. af klitopsynsmand Th.Fr.O.-T. og Mette, f. Overgaard. G. 21.7.1944, Hurup, Thy, m. Eva Odgaard, f. 24.9.1913, Hurup, d. af direktør Peder O. og Ida, f. Broe.

Præliminæreksamen, Hvidbjærg, Thy. Student, Akademisk Kursus, Kbh., 1933. Teologisk embedseksamen, Kbh., 1939. Studerede arabisk og koptisk på Kbh. Univ. fra 1938—41. Fulgte i to år forelæsninger over ægyptologi på universitetet i Wien. Udrejst 1941 til Hamborg; 1942 Wien; 1946 Canada.

1941 sekretær for Dansk Kirke i Udlandet, Hamborg, 1942 præst for danske i Wien, indtil slutningen af 1945, fra 1943 tillige socialattaché ved gesandtskabet i Wien. 1946 præst for Dansk Menighed i Kiel. Siden 1946 præst for Ansgar Danske Evangelisk-Luthersk Kirke i Edmonton, samt Ponoka og Camrose. Redaktør og udgiver af: Kirke-Hilsen, dansk og engelsk månedsblad. Hele tiden som Dansk Kirke i Udlandets udsending.

Fritidsinteresser: Jagt og fiskeri.

Adr.: 9554-108 A Ave., Edmonton, Alta, Canada.

Pagh-Birk, Ivar, Chr.X.Fr.M., ingeniør, Marokko. F. 19.5.1896 i Hjørring. S. af landinspektør A.L.B. og Cecilie, f. Pagh. G. 21.6.1926 i Kbh. m. Edith Højland Andersen, f. 22.12.1905, Frødbg., d. af arbejdsformand V.H.A. og Caroline, f. Nilsson.

Lærling hos W. Brül's Maskinfabrik, Hjørring, og Siemens Schuckert, Kbh. Præliminæreksamen, Tarm Kostskole. Ingeniør fra Aarhus Elektroteknikum, 1921. Fortsatte tekniske korrespondance- og selvstudier efter udrejse fra Danmark.

Udrejst 1926. Indehaver af Ets. Ivar Pagh-Birk, grl. 1933, Casablanca. Importør, salg til forhandlere af metalvarer og maskiner samt fabriksagent på kommissionsbasis. Eneforhandler: Europemill, Daugaard, Trumf-trykkoger, Herlev-Kbh., Danit-Dieselmotor-startpatroner, Kbhvn. Rådgivende ingeniør for Société B.E.P.I. SA. Casablanca. Engineer-Estimator for Atlas Constructor, Nouasseur, Morocco. 1956 Civil Engineer. General Engineer U.S. Air Force, Air Base III, Morocco.

Patenter: Elektrisk, oliiefyldt varmeradiator, automatik for el-vandbeholder.

Handelsattaché ved det danske konsulat i Casablanca 1945—47.

Supervising Engineer of the Port of Casablanca, U.S. Army, A.B.S. 1943—44.

Interesse: Udnyttelse af vindkraften.

Dek.: Ridder af Ouissam Alaouite (marokkansk).

Adr.: 7 rue de la Fraternité, Casablanca, Marokko.

Palleen, Viggo, W., læge, California. F. 17.4.1885 i Kjellerup. S. af bryggeriejer N.K.P. og Metta, f. Nielsen. G. 10.8.1922 i San Francisco m. læge Marie Guthree, f. 4.10.1896, d. af M.M.G. og Katy, f. Jancy.

Realskole i Danmark. Højskole, medicinsk eksamen i Los Angeles 1925.

Udrejst 1903. Alm. arbejder 1903—07.

Praktiserer på tre forskellige hospitaler. Speciale: x-stråler.

Medaille for undersøgelse af unge soldater til den anden verdenskrig 1942—45.

Adr.: Masonic Bldg., Lodi, Calif., USA.

Palmér, Paul, redaktør, Chr.X.Fr.M., London. F. 17.8.1906, Kbh. S. af direktør Laurits Lachmann og Erna, f. Palmér. G. 1^o 1939 i London m. journalist Ragna Carl Pedersen, d. af chefredaktør C. P., Nykøbing. G. 2^o 1950 i London m. Janet Sutherland, d. af direktør Cyril S., London.

Student (Rungsted) 1925; studeret jura v. Kbh. Univ. Journalist siden 1930.

Udrejst 1937. Var under Danmarks besættelse 1940—45 dansk kommentator ved B.B.C., London, og startede i dec. 1940 sammen med en kollega det officielle danske blad i London, »Frit Danmark« (udgivet af Det Danske Råd). Korrespondent for danske dagblade (»Børsen«, »Fyens Tidende«, »De Bergske Blade«) samt »Hufvudstadsbladet«, Helsingfors. Artikler til svenske, danske, engelske og amerikanske blade og tidsskrifter.

Har udgivet: »Denmark in Nazi Chains«,

London 1942, (oversat: »Danmark i Bojor«, Stockholm 1943); »Denmark« — a guide to international understanding, London 1945, (udgivet i engl. blindskrift 1946). Har som bladmand rejst hyppigt i næsten alle dele af Europa og var desuden i 1950 i Malaya, Indo-Kina og Siam.

Interesser: Antikviteter.

Form. f. sammenslutningen af danske London-korrespondenter fra 1945—52.

Udenl. orden: Stb.D.M.

Adr.: 1 Sloane Avenue, Chelsea, London S.W.3., og kontor: F.P.A. 11, Carlton House Terrace, S.W.1., London, England.

Palsbo, Hans, direktør, Helsingfors. F. 17.2.1905 i Kbh. S. af direktør Anders P. og Rigmor, f. Schjøtte. G. 17.8.1951 i Helsingfors m. Utti Lindfors, f. 1.1.1912 i Stockholm, d. af havnekapt. Arth. L. og Inga, f. Haglund.

Realeksamen, Østre Borgerdyds skole, 1922. Handelseksamen, Købmandsskolen, 1923.

1925—26 i England, 1927—30 hos Haniel G.m.b.H., Hamburg, 1930—46 direktør for aktiebolaget G.H.H. Osakeyhtiö, Helsingfors. Siden da direktør for Oy Hans Palsbo A/B (startet s.d.). Import: Kul og koks, jern og maskiner. Eksport: Grubeprøps.

Interesser: Landbrug og gartneri.

Medlem af bestyrelsen for »Kolhandlereföreningen i Finland« samt flere finske private aktieselskaber.

Adr.: Oy Hans Palsbo A/B, Skillnads-gatan 15-17, Helsingfors.

Paval, Philip, guld- og sølvsmed, Hollywood. F. 20.4.1899, Nykøbing F. S. af hotelejer Philip Petersen og Margrethe, f. Kranker. G. 19.3.1926 i Santa Anna, Calif., m. Maybelle Zubler Gunther, f. 1.5.1904, Hartsdale, N.Y., d. af president for Western Union Telegraph Rudolph Zubler og Augusta, f. Moonn.

Borgerskole; Teknisk Skole; hos guld- og sølvsmed Simon Schultz, Nykøbing F. 1914—19. University of Southern Calif. 1927; studerede malerkunst i Hollywood hos Will Foster 1937—38, Lionell L. Edwards 1944—49.

Udrejst 1920. Egen sølvsmedie i Los Angeles 1928—43; udstillet på Hatfield Art Gallery, Francis Taylor Galleries, Beverly Hills, og America House, New York City. Siden 1943 guld- og sølvsmedie i Hollywood. Tillige malerier og skulptur.

Værker i guld og sølv på: Metropolitan Museum, N.Y., og på museerne i Newark, Philbrook, Pasadena, Los Angeles, Wichita Art og Devi Palace. — Karpustale, British India. — Præsidentpaladset i Quito, Ecuador. — Samlinger: Ex præsident Herbert Hoover, Stanford University, præsident Dwight D. Eisenhower, Dronning Elizabeth, kong Frederik IX, kronprins Olav og mange andre, private samlinger.

Har tegnet våbenskjold for præsident Eisenhower (Frederiksborg Slotskirke) og fremstillet sølvstøt til Winston Churchill.

Foredragsholder: History of Gold & Silversmithing. History of English Hall-

marks. The Modern Artist. The French School of Paintings.

President: Scandinavian American Art Society 1939—42, California Art Club 1953, Laurel Canyon Art Society 1945—51. Director, Painter & Sculptor Club 1936—44. Lektor ved Univ. of Southern California, Los Angeles.

Commander Cross. Vasco Nunes de Balboa, Republic of Panama. Hon. Dr. of Fine Arts, University of Karpurthala, Indien. Mange dekorationer og prisbelønninger fra forskellige lande og museer.

Interesser: Samler af antikt sølv og moderne malerier.

Adr.: 2244 Stanley Hills Drive, Hollywood 46, og atelier 12855 Ventura Blv. No. Hollywood, Calif., USA.

Pedersen, Alfred, direktør, New York. F. 6.4.1907 i Kbh. S. af købmand P. Olesen P. og Kirstine, f. Mortensen. Ugiff. Købmandslære. Student, Kbh.s Universitet, 1930. Afgangseksamen (H.A.) fra Handelshøjskolen i Kbh.

I Dansk Cloc-Compani 1932; fulgte i 1934 med over som sekretær i Danisco, Ltd., og blev i 1941 sendt til USA. 1942—45 i den amerikanske hær. Dannede i 1946 firmaet Danisco Inc., New York, og er direktør for dette. Firmaet repræsenterer Danisco, Ltd., Tuborgs Bryggerier og I. D. Beauvais i USA.

Adr.: 50 Broad Street, New York 4, N.Y., USA.

Pedersen, A. W., R. af Dbg., Chr.X. Fr.M., Røde Kors M., fhv. direktør, London. F. 19.9.1881, Hjerm. S. af kalkværksejer Lauritz P. og Birthe, f. Hansen. G. 14.12.1921 i Hørsholm m. Johanne Louise, f. Nielsen, f. 15.10.1900 i Ringsted, d. af købm. A.C.N. og Johanne-Vilhelmine, f. Mortensen.

Landbrugsskoleeksamen.

Mejeriinspektør i Holland 1903—06, fabriksbestyrer i London 1911—21, direktør i Liverpool 1921—25, kontorchef i United Molasses Co. Ltd., London 1928—43. Kompagnisekretær i Hempels Marine Paints Co. Ltd. og associerede selskaber 1950.

Medlem af bestyrelsen for den danske klub i London 1914—18, 1928—33, 1948—51, 1952—55. Finanssekretær og medlem af finansudvalget i »De Frie Danske«, kasserer for den danske udstilling i Victoria & Albert Museum, kasserer for det danske olympiadehold i London, samt kasserer for adskillige indsamlinger i London. Medlem af den engelske frimurerorden siden 1913. Ordstyrer mester 1932—33. Skatmester 1946—53.

Adr.: 24, Avenue Mansions, Finchley Rd., London N. W. 3.

Pedersen, Carl, direktør, Marseille. F. 21.10.1900 i Skibsbj, Vendsyssel. S. af smedem. Chr. P. P. og hustru, f. Larsen Bak. G. 18.1.1941 i Marseille m. Yvette Lovisi, f. 14.5.1917 i Marseille, d. af Paul L. og hustru, f. Barret.

Hjerring højere almen skole, Kjør og Lyngbyes realskole, Kbh., 1917, og køb-

mandsskolens dagskole 1918. Læretid hos rederiet J. Lauritzen, Kbh. 1919—25, hvoraf 1½ år i Dunkerque, London og Hull.

Udrejst 1926. Østersøefragter hos skibsmægler Marcel Rogliano senere Barry og Rogliano 1927—33. Afdelingschef i firmaet Ruys & Cie., linieagentur 1933—46, begge i Marseille. Stifter og direktør for følgende firmaer, alle i Marseille: Scandinavian Shipping Company. Ltd., linieagentur og skibsagentur 1946, Scandia Voyages, reisebureau 1946, Baltic Trading Company Ltd., handelsagentur, import og eksport 1951, Société d'Armement & de Consignation Maritime, linieagentur og transit 1952.

Opfinder og patentindehaver af opfindelsen: »Apparat til opsamling af levende fisk«.

Stifter af og ærespræsident for Union Syndicale des Agences de Voyages de Marseille et de la Région.

Adr.: 17, rue Molière, P.O.Box Colbert 160, Marseille, Frankrig.

Pedersen, E. Bagge, direktør, Genua. F. 2.1.1912 i Nørresundby. S. af brygger, cand. polyt. Carl E. P. og Jane, f. Lassen. G. 10.7.1946 i Singapore m. Marguerite Marchand, f. 5.7.1910 i Paris, d. af direktør Emile M. og Anna, f. L'Huillier.

Student (Aalborg Katedralskole) 1929; samme år Rotary Stipendiat med ophold i England.

Indtrådt i Det Østasiatiske Kompagni, Kbh., 1929. Ansat ved Ø.K.'s filialer: Bangkok 1935—39, Saigon 1939—46, Singapore 1947—48, Marseille 1948—48 og Genoa 1948. Direktør for og medlem af bestyrelsen for Ø.K.'s italienske datterselskaber: Avigdor & Co. Ltd. og Genoa Trade S.p.A., der henholdsvis varetager kompagniets andre handels- og søfartsinteresser.

Adr.: Avigdor & Co. Ltd., Via Lomellini 17, Genua, Italia.

Pedersen, Fr. E., direktør, civiling.. Bangkok. F. 8.2.1915 i Bregninge sogn, Holbæk amt. S. af gdr. Chr. P. og Agnes, f. Jensen. G. 24.11.1951 i Rangoon m. Tove Gram-Hansen, f. 30.11.1922 i Aarhus, d. af skrædderm. H.M.G.-H. og Alma, f. Gram. Student (Haslev Gymnasium) 1934, cand. polyt., D.T.H., 1939.

Siden 1939 direktør for Christiani & Nielsen (Thai) Ltd., Bangkok.

Adr.: Christiani & Nielsen (Thai) Ltd., Oriental Avenue, Bangkok, Thailand.

Pedersen, Hans, FAO-mejeriekspert, Rom. F. 8.1.1902, Egense, Sydlyn. S. af H.P.P. og hustru, f. Eriksen. G. 14.8.1946 i Dalby kirke, Fyn m. Anne-Marie Mogensén, f. 9.4.1919 i Svendborg, d. af dyrlæge C.M. og Astrid, f. Jeppesen.

Dyrlægeeks., Landbohøjskolen, Kbh.; uddannet i biologi, bakteriologi og serologi ved The Jensen-Salsbery Laboratories, Kansas City, Mo., USA.

Udrejst nov. 1928. Laboratoriearbejde i USA i 2 år. Chef for fødevarer kontrollen (Food Division) ved Shanghai Municipal

Council 1931—43; Factory Manager, Hazelwood Ltd., Shanghai 1947—50; Managing Director for The Culty Dairy Co., Ltd., Shanghai, 1950—53; derefter ansat i FAO, Rom.

Interesser: Amatør-fotografering.

Tidl. formand for Veterinær-Medicinsk Forening, Kbh. og formand for De studerendes Råd ved Den Kgl. Veterinær- og Landbohøjskole.

Adr.: FAO, Agriculture Division, Viale della Terme di Cavacalla, Roma, Italien.

Pedersen, H. P., konsul, Chr.X.Fr.M., Glasgow. F. 21.5.1891 i Oppesundby. S. af sparekassebestyrer, gdr. Niels Peder P. og hustru Kirstine, f. Olsen. G. 16.9.1919 m. Martha Dempsey, f. i Johnstone i Skotland, d. af senkræmmer John D. og hustru Mary, f. Borland.

Realeks. (Frederikssund); derefter kontorist v. Frederikssund Andelssvineslagteri, forvalter sst. 1914; etablerede firmaet H. P. Pedersen i Glasgow 1915; dansk konsul i Glasgow fra 1934.

Tidligere formand for Den skandinaviske Klub i Glasgow; medlem af udstillingskomiteen for Skotland for den britiske Udstilling Kbh. 1932; formand for The Continental Sailor's Club, Greenock 1939—45; medlem af The Danish Council, London, under den anden verdenskrig; Dean (President) of The Glasgow Consular Corps 1947—49; medlem af The Merchants' House of Glasgow; medlem af The Trades House of Glasgow og Freeman Citizen of Glasgow; præsident for The Scottish Provision Trade Association og Glasgow Provision Exchange.

Særlige interesser: Golf og ridning.

Adr.: H. P. Pedersen (Import Ltd.), 161 Howard Street, Glasgow C. 1.

Pedersen, Ingvard, direktør, Toronto. F. 7.2.1919, Odder. S. af købmand Søren P. og Kathrine, f. Christensen. G. 6.11.1948, Ottawa, m. Kathleen Scanlon, f. 9.5.1926 i Ottawa, d. af John J. S. og Edna, f. Coulter.

Præliminæreksamen, Odder Private Realskole, 1934; Den Jydske Handelshøjskole, Aarhus, Højere Handels Eksamen, 1936; Kbh. Sprog Akademi, tysk korrespondent, 1937, og engelsk 1938.

Ansat i ØK 1937. Soldat 1939—40. Ved ØK's torvestrøelse fabrik i Vildmosen 1940—45; i Modstandsbevægelsen 1941—45; udsendt af ØK til Montreal 1945—51, til Toronto 1951—53, chef for Øst-Canada fra 1953.

Kasserer og kirkerådsmedlem for Den danske Kirke i Montreal og kirkerådsmedlem for Anglican Church i Oakville, Ont.

Adr.: East Asiatic Co. (P.Q.) Ltd., 180 University Ave., Toronto, Ont., Canada

Pedersen, J. C., bygmester, Kansas City. F. 8.9.1883, Vedsted. S. af Erik P. og hustru Kirstine. G. 27.10.1906 i den danske Kirke i Council Bluff, Iowa, m. Anna Marie Larsen, f. 16.2.1886, d. af

landmand Lars L., Aarslev, og Maren, f. Pedersen.

I tømrerlære og Teknisk Skole, Aalborg 1897—1901.

Udrejst 1902. — Arbejdede i Omaha, Nebr. indtil 1911. Tog korrespondancekursus og etablerede sig 1911 som praktiserende arkitekt i Gering, Nebr. Flyttede i 1924 til Kansas City. Siden 1925 indehaver og leder af Inter State Construction Co., fratrådte ledelsen i 1954.

Har opført skolebygninger, industrielle bygninger, kloakanlæg, vandværker, store anlæg for US Army, etc.

Præsident for Builders Ass., Kansas City 1948, president for South Central Business Ass. 1949, præs. for Gering Commercial Club i to perioder.

Honorary Trustee, American Legion World War II Memorial.

Adr.: Office 3621 Troost, Kansas City, Mo., USA.

Pedersen, J. Chr., købmand, R. Dbg., Oslo. F. 4.7.1873, Ørre sogn. S. af Niels Chr. P. og Christiane P. G. m. Bertha Hansen, d. af Julie og Nils H.

Udlært manufakturist.

Udrejst 1890. Etablerede 1907 i egen ejendom manufakturforretning, Bogstadvæien 43, drev den selv indtil 1945, overlod den da til sin søn, men deltager fremdeles i forretningen.

I flere år medlem af Oslo Kjøbmandsforenings Hovedstyrelse og formand i arbejdskommissioner. I ca. 20 år medlem af styret i Den danske Forening i Oslo, deraf nogle år som formand. Har ligeledes i mange år været formand i »Hjælpeforeningen for Danske i Norge« og bestyrer for »Alderdomshjemmet for Danske i Norge«.

Adr.: Bogstadvæien 43, Oslo.

Pedersen, Kai O., laborator, fil. dr., Uppsala. F. 4.8.1901 på Frdbg. S. af professor P. O. Pedersen og hustru Maria, f. Lihme. G. 22.1.1930 m. Ida Krarup, f. 11.6.1905 på Frdbg., d. af generaldirektør T.F.K. og hustru Signe, f. Borchorst.

Student (Frdbg. Gymnasium) 1920; Accessit for besvarelse af universitetets prisopgave 1925; mag. scient. 1929; studierejse til Sverige 1930—31; assistent ved Fysikalisk-kemiska Institutionen i Uppsala 1932—45; fil. lic. 1944; fil. dr. 1945; docent i kemi i Uppsala s. a.; studierejse til USA 1946; laborator i fysisk kemi ved Uppsala Universitet 1946.

Medlem af bestyrelsen for A/B Nordisk Kylteknik, Stockholm 1943—46; medlem af Joint Committee on Rheology 1948—50 og af Commission on Standards for Proteins 1951; sekretær i Laboratorsforeningen i Uppsala 1948—52; formand for Kemiska Sällskapet i Uppsala 1950; medlem af bestyrelsen for Svenska Kemistsamfundet 1951.

Litterære arbejder: The Ultracentrifuge (s. m. The Svedberg, 1940); Ultracentrifugal Studies on Serum and Serum Fractions (disputats, 1945).

Udenl. orden: F.O.A.

Adr.: Läbygatan 24, Uppsala, Sverige.

Pedersen, Marius, direktør, Helsingfors. F. 14.6.1890 i Svstrup sogn, Viborg amt. S. af gdr. Anders P. og Else Marie, f. Christiansen. G. 19.11.1916 i Koskenpää sogn med Saima Marttinen, f. 2.1.1887 i Tavastehus, d. af faktor J.V.M. og hustru, f. Paldan.

Mejerist 1908—12. 1912—14 på finske mejerier, 1914—17 mejeriforpagter af mejerier i Koskenpää og Merikarvia sogn. 1918—19 på margarinefabrikker i Danmark, 1920—22 direktør for A/B Åbo Margarin. Adm. direktør for Valtion Margariinitehdas (Statens Margarinefabrik) fra 1922.

1936 startet O/P Suomen Höyhen A/B, (O/Y Finska Fjäder A/B) Finlands første fjorfærdingsfabrik, bestyrelsens formand fra 1936.

Siden 1941 rådgivende kontrollør for Kansallis-Osake-Pankkin Hämeentiens kontor.

Krigens erindringsmedaille 1939—40; ridder af 1. klasse af den finske løveorden 1942.

Adr.: Valtion Margariinitehdas, Postilokero 117, Helsinki, Finland.

Pedersen, Martin, disponent, Stockholm. F. 16.1.1883, Esbjerg. S. af købmand Søren P. og Mette. G. m. Hanne Dannevang f. 30.8.1897, d. af grosserer Oluf D.

Handelsuddannelse i A/S Eriksen & Christensen, Esbjerg; indtrådte 1919 i Jürgens hollandske Margarinekoncern.

Adm. direktør for A/B Agra Margarin-fabrik, Stockholm 1925—50, nu medlem af bestyrelsen. Formand for repræsentantskabet for A/S Agra Margarin-fabrik, Oslo, medlem af bestyrelsen for A/S Solofabrikken, København, og medstifter og ordf. for A/B Expedo Trading Co., Stockholm.

Ordener: Fi.L.31, S.V.31.

Adr.: Norr Målarstrand 16, Stockholm.

Pedersen, Martin, kuleksportør, Skotland. F. 10.12.1889 i Skjern. S. af købmand Johs P. og Kristine, f. Jensen. G. 23.9.1925 i Glasgow m. Jean Dale, f. 17.7.1899 i Dumbarton, d. af ingeniør James D. og Isabella, f. Fulton.

Præliminæreksamen, Esbjerg Realskole 1905, handelsskoleeksamen, Esbjerg 1907—1908.

Lærling på rederikontor i Esbjerg 1905—08, kontorist på rederikontor i Hamborg 1908—12. Siden 1912 i kulforretning i Glasgow. Fra 1928 bestyrer af kuleksportafdelingen i firmaet J. C. Peacock & Co. Ltd., Glasgow.

Adr.: 121 West George Street, Glasgow, Skotland.

Pedersen, N. P., godsejer, R., D.r.K.H. p.p., Argentina. F. 2.3.1886, Korsør. S. af købmand Ole P. G. 1915 m. Elise Sørensen, f. 8.10. i Aarhus, d. af sagfører I.P.S.

I handelslære (Richard Schou, Kalundborg) 1902—05; ansat i firmaet Bloch & Behrens 1907, medindehaver fra 1918; titl. (indtil 1955); formand i bestyrelsen

for Akts. Bloch & Behrens, for S/A. Nilsen, Olsen & Cia., Ltd., Buenos Aires & Monteideo 1923—39 samt medlem af bestyrelsen for datterfirmaer i England, Frankrig, Tyskland og Italien; solgte i 1955 sine interesser i Bloch & Behrens til Det Østasiatiske Kompagni; ejer af Estanciaer i Argentina.

Hon. sekretær og forretningsfører ved Dansk Røde Kors afdeling for forsendelser til krigsfanger 1917—18; chef for Dansk-Engelsk Røde Kors' kommission i Danzig; medlem af uldovnevnet 1917—18 og af udvandringsudvalget 1932—33; medlem af den dansk argentinske indvandringskommission i Buenos Aires fra 1938; vicekonsul for Uruguay 1917—40; honorær handelsattaché ved gesandtskabet i Buenos Aires 1940, Chargé des Affaires 1942—45. Udenl. ordener: Pr.r.K.2.&3.; R.r.K.2.; Stb.B.E.4.; Ø.r.K.O.

Adr.: Sommer: Trørød. 42, Trørød pr. Vedbæk; Vinter: Estancia Santa Teresa, Mburucuyá, Provincia Corrientes, Argentina.

Pedersen, Otto, højskoleforstander, Argentina. F. 19.10.1905 i Coronel Dorrego, Argnt. S. af landmand Martin P. og Ane, f. Andersen. G. 18.2.1931 i Tres Arroyos m. Johanne Dahlgaard, f. 16.5.1906 i Krejbjerg, Salling, d. af gdr. M.C.D. og Kirstine, f. Carstensen.

Hjemmeundervisning, elev i den danske skole ved Cascalares. Lærereksamen fra Silkeborg Seminarium 1928, lærerkursus på Askov 1931. »Elementær lærereksamen« fra Provinzen Buenos Aires's skolevæsen.

1929 lærer ved den danske skole i Tandil, i 1930 ved den danske skole i Cascallares. 1933—43 forstander for samme. Siden 1946 forstander for den danske højskole ved Gowland.

Adr.: Agote, F.C.N.G.S.M., Argentina.

Pedersen, P. S. Munk, ingeniør, Washington, D. C. F. 24.1.1882, Firgaarde pr. Ry. S. af gdr. Chr. M. P. og Ane Marie, f. Thomsen. G. 1' 17.6.1913, Menominee, Mich., USA, m. Vilhelmine Amalie Andersen, f. 11.9.1886, Nykøbing M., død 29.9.1918, d. af bygmester Povl A. og Frederikke, f. Broch. G. 2' 23.8.1920, Des Moines, Iowa, m. Mariane Maigaard, f. 27.12.1890, d. af tømrermester Niels M. og Maren K., f. Andersen Søndergaard.

Teknik Skole; udlært som tømrer. Har i USA besøgt Grand View College, Des Moines, Iowa, og taget korrespondancekursus i bygningskonstruktioner.

Udrejst 1904. Arbejdede som bygnings-tømrer i S. Dakota; ansat ved Wisconsin Central Railroad (brokonstruktioner); 1906—33 ved byggefirmaet Charles Weitz Construction Co., Des Moines, Iowa, avancerende fra tømrer til vice president. Derefter tilknyttet regeringens National Park Service, Biological Survey og Fish and Wildlife Service (chef for Div. of Construction and CCC Operations med ledelse af vej-, bro-, dæmningsbygning etc. i reservater m.m.). 1943 overgået til Office of the Coordinator of Fisheries

som sr. material specialist. 1946 til Army Service Forces, Office of the Quartermaster General, Memorial Div., Requirements, Maintenance and Supply Branch, Washington, D. C. (kontrol med projekter vedr. statskirkegårde); 1948 chief engineer, Area no. 3, fra 1951 region no. 1: nordøststaterne med 33 kirkegårde. Afsked 1952, midlertidig tjeneste til 1954.

Har haft tillidsposter indenfor dansk kirke- og skolearbejde i Des Moines, Iowa. Har repræsenteret Dept. of the Interior ved en række Federal Specification Boards.

Adr.: 2410 — 20th St., N.W., Washington 9, D. C., USA.

Pedersen, Svend, laboratorieforstander, Pennsylvania. F. 7.6.1898, Sandby, Nordvestsjælland. S. af gdr., landbrugsminister Kristjan P. og hustru Kathrine, f. Sandby.

Næsgaard Agerbrugsskole 1917—19. Praktisk landbrug Sverige, Norge, England 1919—21, Tyskland 1921—22.

Studeret biokemi ved Pennsylvania State University, B.Sc. 1929, M.Sc. s.st. 1930, University of Michigan Ph.D. 1936, biokemi.

Milk Tester State of Pennsylvania 1922—25. Graduate Asst. Pennsylvania State University 1929—30. Graduate Asst. University of Michigan 1930—35. Research Asst. Dept. Surgery Univ. of Michigan 1935—41. Captain United States Army 1941—48. Major M.S.C. Biochemist U.S. Public Health Service 1949.

Consultant U.S. Army (Alaska) 1949—53. Siden da Research Fellow Fission Products Laboratory Atomic Energy Commission at University of Michigan, Ann Arbor.

Har skrevet over en snes videnskabelige publikationer.

Særlig interesse: Filateli.

Adr.: College of Agriculture, Dept. of Agricultural and Biological Chemistry, Pennsylvania State Univ., University Park, Pa., USA.

Pedersen, Valdemar Højtved, direktør, konsul, Santos. F. 9.2.1896 i Kbh. S. af typograf J.J.P. og Kirsten, f. Nielsen. G. 5.12.1923 m. Emilie Staalhagen, f. 9.8.1904 i Hirtsholmene, d. af fiskeeksportør Vald. L. S. og Laura, f. Jensen.

Realeksamen, Kbh.s Kommuneskole.

Ansat i Sibirisk Kompagni 1913—16, Laur. Knudsen, Mek. Etabl. A/S 1916—19, Erik Andersen Vinagentur 1919—21. På købmandsskolens aftenskole 1913—20. Udrejst til Brasilien 1921, først ansat ved danske konsulat Rio, indtil sept. 1921, derefter alm. Handelskompagni's filial Rio indtil dec. 1921. 1921—38 i amerikansk kaffeeksport virksomhed i Brasilien, Arbuckle & Co., manager fra 1924 i Victoria, Santos & Rio. Siden 1938 manager for ØK i Brasilien. Siden marts 1953 især beskæftiget med ØKs kaffeeksport fra Brasilien (Paranagua, Santos og Rio).

Kgl. dansk konsul i Santos siden 1953.

Adr.: Este Asiatico — Comercio e Navegacao Ltd., Rua do Comercio 47, Caixa postal 653, Santos, Brasil.

Peschardt, William, direktør, London. F. 8.6.1895, Frederiksberg. S. af konsul fabrikant Ditz P. og Thea, f. Kuhn. G. m. Nina Hagbarth, f. 23.6.1901, Frederiksberg, d. af Hagbarth Rasmussen.

I lære hos Hans Olsen Birksted, Næstved 1911—14 og hos Sylvester Hvid. Ansat hos Ditz Peschardt & Søn, Kbh., 1930 i Ka-Ka Konsernen, Malmö, siden i Malga (London) Ltd., Southall, Mdx. England. Nu tilknyttet Wm. Stewart & Arnold Ltd., High Wycombe, Bucks., England (1940), Affined Basic Chemicals Ltd., sst. (1940), P.S.S. (Holdings) Ltd., sst. (1946), Syplex Casings Ltd., sst. (1950), Wm. Stewart & Arnold Ltd., Melbourne, Australien (1954). Tillige tekn. rådg. f. firmaer i Danmark, Norge, Sverige, Tyskland, Schweiz, Australien og New Zealand.

Opfindelser: Erstatning for cacaoemør i chokoladeindustrien, beskyttelse mod flydende krigsgas, »chellies« til bagerindustrien, spiseligt pølsekind — alt af ekstrakt fra søplanter.

Særl. interesse: Malerier.

Dekoreret med engelske krigsmedailler. Adr.: 40 West End Avenue, Pinner, Mdx., England.

Petersen, Albert, prokurist, Helsingfors. F. 18.6.1901 i St. Magleby, Amager. S. af gdr. Peter P. og hustru, f. Petersen. G. 13.8.1925 H.fors m. Eléckta Malmström, f. 21.8.1904 i Helsingfors.

Prinsessegades Betalingskole. Købmandslærling hos Thorvald A. Larsen, Præsta, Købmandsskolens etårige dag-skole. Reform School of Languages, Helsingfors.

Siden 1923 prokurist i A/B Baltic Company Ltd., Helsingfors. Import af sydfrugter, spec. bananer.

Adr.: Lilla Hamngatan 6, Helsingfors.

Petersen, Alex, konditormester, Trondheim. F. 30.6.1913, Kbh. S. af konditorm. Albert P. og Valborg, f. Danielson. G. 11.3.1936, Kbh., m. Hanna Eilertsen. f. 17.3.1908 i Meløy, Helgeland.

Udlært som konditor i Kbh. og Trondheim.

Indehaver af Bristol Konditori, etabl. 1929; overtog firmaet efter sin fader 1950.

Interesser: Travheste og pelsdyr.

Sekretær og styremedlem i det lokale konditorlaug og den lokale danske forning Dana.

Adr.: Dronningensgate 18, Trondheim.

Petersen, Alfred, malermester, Chicago. F. 28.12.1897, Bjevskov, Sydsjælland. S. af gdr. Søren P. og hustru Maren. G. 7.12.1940 m. Lillian Buehler, f. 9.10.1905 i Elgin, Ill., d. af slagter Carl G. B. og hustru Johanne.

Folkeskole; Frederiksborg Højskole, 1916—1917.

Udrejst 1921 som landmand. Nu indehaver af Petersen Decorating Company,

stiftet 1934. Har i 25 år drevet biavl som erhverv.

Adr.: 7223 N. Hamilton Ave., Chicago 45, Ill., USA.

Petersen, A. N., direktør, kgl. dansk konsul, Japan. F. 11.2.1905, Hamborg. S. af grosserer Aage N. P., Kbh.

Latinskole, Tyskland.

Udrejst 1928. Korrespondent i Cargo Superintendents (London) Ltd. Nu ansat i firmaet Far East Superintendence Co. Ltd., Kobe. Virksomhed: bomulds-, korn- & foderstof-, malm-, jern- og olie-kontrollører. Dansk søsterselskab: Skandinaviske Kontrol A/S, 2 A. L. Drewsensvej, Kbh. Ø.

Særlige interesser: Roning, fotografi.

Adr.: 43/1 Sannomiyacho 1 chome, Iku-taku. Central Postbox 240, Kobe, Japan.

Petersen, Christian, billedhugger, professor, Ames, Iowa. F. 25.2.1885, Dybbø Mark. S. af gdr. Peter P. (Surlyk) og Helene, f. Lorentzen. 17.12.1931, Chicago, Ill., m. Charlotte Garvey, f. 23.2.1899, Bellevidere, Ill.

Udrejst med forældrene 1892. Uddannet som stålgravør; som billedhugger ved Fawcett Art School og Newark Technical School, Newark, N.J., Student's League, New York City, Rhode Island School of Design, samt hos H. Kitson, Boston.

Tilknyttet Iowa State College, Ames, Iowa, siden 1934, fra 1944 som associate professor of applied art og »resident sculptor«. Tårige skulpturværker på Iowa State College. Statue af Frans Xavier i Dyersville, Iowa, af Bernhard af Clairvaux i Dubuque, Iowa. Tårige monumenter, medailloner, portrætbuster (bl. a. af P. C. Lütkin, Jens Jensen o. fl.).

Medlem af Gilbert City Council.

Adr.: Iowa State College, Ames, Iowa, USA, eller (privat): Gilbert, Iowa, USA.

Petersen, Chr., hotelejer, Yokohama. F. 28.7.1878 i Maribo. B. af skomagere Jens P. og Sophie, f. Fick. Ugift.

Almueskole i Maribo 1893—96; i kobbersmedlære. I udlandet på håndværket 1898—1904; studerede elektroteknik.

Rejste 1911 til Rusland, senere til Japan.

I mange år ejer og leder af Bluff Hotel, Yokohama, overtaget fra tidligere dansk ejer 1919, ødelagt ved jordskælv 1923, genopbygget, ødelagt igen under 2. verdenskrig.

Adr.: Bluff Hotel, Bluff No. 2, Yokohama, Naka-ku, Japan.

Petersen, Daniel, landmand, Sydslesvig. F. 31.8.1873, Bøgeskov ved Christiansfeld. S. af Jørgen E. P. og hustru Marie, f. Christiansdatter. G. m. Christine Richelsen, d. af capt. R. R. fra Ringenæs og hustru Christine R., f. Jacobsen.

Den højere Skole i Christiansfeld. Landbrugsuddannelse i Danmark. Driver siden 1.7.1917 godset Westerholt i Husum amt.

Tysk krigstjeneste i 4 år i 1. verdenskrig.

Tidligere medlem af Kirke og Skoleråd og fattigforstander for Tyrstrup sogn i

6 år. Nedlagde under nazismen alle sine mange tillidsposter i mejeri, skole og kirke på egnen.

Adr.: Westerholt pr. Ørstedt v. Humsum.

Petersen, Einar, dekorationsmaler, Los Angeles. F. 17.10.1885 i Ebeltoft. S. af skrædderm. Peter P. og Hedvig P.

Grenaa tekniske skole 1900—05, Zürich Kunstgewerbe Schule 1908—10, Julian Academy, Paris 1910—12.

Til USA 1912. Siden 1916 egen forretning i Los Angeles: E. Petersen & N. John Miller Decorators.

Dekorationsmaleri i private og offentlige bygninger. Historiske vægmalerier i mange bygninger.

2 guldmedaljer fra American Institute of Architects. Guldmedalje 1953 California Artclub.

Adr.: 4350 Beverly Blvd., Los Angeles, Calif.

Petersen, Erling Marstrand, civilingeniør, professor, Valparaiso. F. 3.10.1904, Kbh. S. af ingeniør L.V.P. og hustru, f. Marstrand. G. 17.12.1932 i Valparaiso m. Maruja Acevedo Daza, f. 15.12.1909 i Chimbarongo.

Student (Lyngby Statsskole) 1922. Cand. polyt., D.T.H. 1928.

Ingeniør i firmaet N. M. Hansen, Valparaiso, 1928—32. Professor i industribygning i Universidad Catolica, 1931. 1932—42 professor i statik & jernbeton i Universidad Tecnica Santa Maria, 1937. Selvstændig ingeniør fra 1932. Konsulterende ingeniør, speciale jernbeton. Entreprenørfirma Petersen & Clavero, 1951.

Adr.: Petersen & Clavero, Universidad Santa Maria, Casilla 110 V, Valparaiso, Chile.

Petersen, G. C., sagfører, vicekonsul. Chr.X.Fr.M., New Zealand. F. 19.6.1900 i Mauriceville West, Wairarapa, N.Z. S. af farmer og bygmester J.P.P. og hustru, f. Nielsen. G. 27.12.1926 m. Stella Cairns, f. 31.10.1900, Waipawa, Hawke's Bay, d. af Inspector of Health James C. og hustru, f. Cremer.

High School, Masterton, N.Z.; studerede jura ved Victoria University College, Wellington, N.Z., Solicitor of Supreme Court 1923 og Barrister 1926.

Medindehaver af sagførerfirma Petersen & Sivyer, Palmerston North. Vicekonsul for Danmark.

Har udgivet: »William Colenso« 1949, »Pioneering Days of Palmerston North«, 1953, og »Forest Homes« 1956.

City Councillor, Palmerston North. Inspector of Mental Hospitals.

Udenl. orden: Stb. Kron. M.

Adr.: The Square, Post Box 103, Palmerston North, N.Z.

Petersen, Harald, købmand, Lissabon. F. 27.1.1893 i Kbh. S. af murer Chr. P. og Ellen, f. Christoffersen. G. 31.7.1947 m. Amelia Salvato, f. 4.6.1904 i Lissabon,

d. af blikkenslagerm. Antonio S. og Maria, f. Verderame.

Præliminæreksamen, 1909, købmandsskolen 1909—13.

I Det sibiriske Kompagni, Kbh. 1909—13, hos Carl Wandel, Lissabon 1914—18, Banco Burnay, Lissabon 1918—20, Sociedade Commercial Iberia Ltda. siden 1920. Medindehaver af Sociedade Commercial Iberia Ltda. siden 1924. Eksportører af korn og sardiner bl. a. også til Danmark.

Interesser: Sport.

Adr.: Sociedade Commercial Iberia Ltda., Rua dos Fanqueiros 12, Postbox 81, Lissabon.

Petersen, Harry, skibsmægler, Lissabon. F. 5.3.1903. S. af maskinm. L.P.P. og Anna, f. Nielsen. G. 26.11.1954 i Lissabon m. Coralia Martins, f. 3.11.1906 i Lissabon.

Mellemskoleeksamen, Østre Gasværks Skole, 1919, realeksamen, Østerfarimagsgade Skole, 1920, Købmandsskolens aftenskoole 1920—26.

Hos C. K. Hansen, Kbh., 1920—26. Fra 1926 hos skibsmægler Otto Wang, Lissabon. Siden 1947 medindchaver af firmaet: Otto Wang Ltd.

Adr.: Rue do Arsenal 160, Lissabon, Portugal.

Petersen, Hjalmar, fhv. guvernør, Askov, Minnesota. F. 2.1.1890 i Eskildstrup på Fyn. S. af købmand Lauritz P. og hustru Anna, f. Preben-Hansen. G. m. Medora Grandprey, f. 2.5.1896 i Meriden, Minnesota.

Lærte bogtrykkerfaget; grundlagde bladet »Askov American«, Askov, Minn. 1914; medlem af Minnesotas lovgivende forsamling 1931—35; viceguvernør i Minnesota 1935—36, guvernør i 1936; derefter i stats-tjenste (Minnesota Railroad & Warehouse Commission) 1937—43.

Adr.: Askov, Minn., USA.

Petersen, Karl A. K., bygmester, Californien. F. 20.7.1900 i Sankt Jørgens sogn, Svendborg amt. S. af Lars N. P. og Kirstine, f. Pedersen. G. i 1953 m. Eleanor Hovde, f. 12.11.1908 i Westby, Wisconsin, d. af gdr. Carl L. H. og Inge, f. Nielsen (begge norskfødte).

Uddannet som konstruktør i Melbourne, Australien, og i Berkeley, Calif. Ingeniør fra U.S. Navy School i Californien 1944.

Udlært som skibsbygger og tegner på Svendborg Skibsværft 1921. Arbejdede i 6 år i Australien. Siden 1933 selvstændig virksomhed som bygmester (general contractor).

Deltog som frivillig fra krigens første dag til efter fredsslutningen i U.S. Navy. Først som menig i »Aleutian Campaign« senere som »Chief Warrant Officer« i »West Pacific Campaign«.

Interesser: Sejlsport, amatør guldgraver. Udm.: American Theatre Campaign, Asiatic Pacific Campaign Medal, Good Conduct Medal, Victory Medal.

Adr.: 2619 Regent Ave., Berkeley 4, Calif., USA.

Petersen, Louis S., ingeniør, New York. F. 14.8.1897 i Kbh. S. af restauratør Steffen Torp P. og Wilhelmine, f. Griessing. G. 6.11.1925 m. Ellen Nielsen, f. 4.2.1903 i Kbh., d. af Harry N. og Laura, f. Hansen.

Maskinlære, teknisk højskole, Kbh. Columbia University, N.Y.

Begyndte som lærling hos F. L. Smidth & Co. Kbh. 1913. Teknisk højskole 1918—20. Værnepligt i marinen 1921. Ved F. L. Smidth's N.Y. kontor 1922—32; Kbh. 1932—40. Siden 1940 hos F. L. Smidth, N.Y. Var Chief Design Engineer hos F. L. Smidth & Co. N.Y. til 1953. Overgik til salgsafdelingen som assistent vice president i 1953.

Har udtaget et dusin patenter, overdraget til F. L. Smidth & Co.

Adr.: F. L. Smidth & Co., 11 West 42 Street, New York 18, N.Y.

Petersen, Max, forretningsmand, Lissabon. F. 11.9.1894 i Rio de Janeiro. S. af grosserer Johan Max P. og hustru Julieta da Rocha Braga. Ugift.

Mellemskoleeksamen, Det Danske Selskabs Skole, Kbh.; student Henrik Madsen's Skole; Købmandsskolen 1-årige dag-skole.

Korrespondent i firma Max Petersen, 1915—17; i United Export Co. Ltd., Kbh., 1917—20. Udrejst 1921. Er nu repræsentant for bl. a. Carlsberg Bryggerierne, Den kgl. Porcelainsfabrik, Hellesens, Telefon-fabrik Automatic m. fl.

Oversætter fra dansk til portugisisk og omvendt; underviser i spansk og portugisisk.

Adr.: Rua D. Pedro V, 53-4°, Lissabon, Portugal.

Petersen, Neil P., industrimand, Toronto. F. 3.4.1886, Aarhus. S. af Søren P. og Anna, f. Mikkelsen. G. 1915 m. E. Maud Stewart, d. af James S., Sherbrooke, P.Q.

Skoleuddannelse i Danmark og New England; i lære ved Newport Engineering Works, Newport, R.I. Ansat ved Naval Torpedo Station, Newport, R.I. (gyroskopforsøg) og i Taft-Peirce Co., Woonsocket, R.I. Senere v. Gillette Safety Razor Co., Boston, Mass., fra 1908 i Montreal. Oprettede dette firmas afd. i London, England, og var dens administrerende fabriksdirektør 1920—21. General manager v. Gillette Safety Razor Co., Montreal, 1922. Tilknyttet National Acme Co., Montreal, fra 1923. General manager 1934. Fra 1940 director og president, Canadian Acme Screw & Gear Ltd., Toronto; pres. & dir., The John Bertram & Sons Co. Ltd., Dundas, Ont.; pres. & dir., York Gears Ltd., Toronto; dir., Russel Industries Ltd., Canada Cycle and Motor Co. Ltd., Ontario Steel Products Co. Ltd., Vanadium Alloys Steel Canada Ltd., Consumers Glass Co. Ltd., Imperial Life Assurance Co. of Canada.

Vice president, Automotive and Aircraft Parts Assn., Canada, 1953.

Repræsenterede Canada i forhandlinger og aftale med USA og Storbritannien om skruer-standardisering 1948.

Særl. interesser: Havedyrkning, golf.
Adr.: 207 Weston Rd., Toronto 9, Ont., Canada.

Petersen, N. P., telegrafbestyrer, Hongkong. F. 27.5.1897 i Vejle.

Udrejst 1916.

Adr.: c/o The Great Northern Telegraph Co. Ltd., P.O.Box 441, Hongkong.

Petersen, Paul, blomstergartner, New York. F. 26.1.1903 i Vig, Odsherred. S. af købmand Chr. P. og Hansine, f. Larsen. G. 30.1.1937, Kbh. m. Astrid Andersen, f. 10.9.1911 i Sværdborg, Sydsjælland, d. af frugt-plantageejer H. Joh. A. og Trine, f. Jørgensen.

Kommuneskole; fagskole 4 vintre; Vig Planteskole, 3 år; blomstergartneri, P. Beck, Valby i 2 år.

Udrejst 22. april 1928. Har virket som anlægsgartner og blomstergartner i White Plains, N.Y., Norwalk, Conn., og Morey Park Greenhouses, Nassau, N.Y.

Adr.: Woodland Park, Rensselaer, N.Y., USA.

Petersen, Svend, postmester, Minnesota. F. 24.9.1891 i Chicago. G. 13.2.1916 i Milwaukee m. Ellen Wosgaard, f. 28.12.1896 i Marinette, Wisconsin.

High School, graduate 1910, Tyler, Minn., Business course, University of Minnesota.

Bogtrykker; grundlægger og indehaver af Adjustable Sign Co., og American Publishing Co., begge i Askov. Postmester sst.

Patenter: Clear View Milk Can Numbering System. Rural Mail Box Nameplates and Brackets.

Overpræsident Dansk Brodersamfund i Amerika. Secretary-Treasurer, Minnesota Branch, National Association of Post-masters.

Adr.: L.B. 155, Askov, Minn.

Petersen, Svend Kaas, civilingeniør, Colombia. F. 8.7.1923 i Helsingør. S. af elektroinstallatør Victor P. og Anna, f. Nielsen Kaas. G. 17.4.1949 i Bogota m. Inge Jørgensen, f. 24.7.1928 i Helsingør, d. af fisker Georg J. og Esther, f. Jensen.

Student (Helsingør Gymnasium) 1941. Cand. polyt. D.T.H. 1946.

1946—47: Ingeniør hos A/S Dominia. K.A.B. 1947—48: Ingeniør hos The Cyanid Products Co. Ltd., London. Siden 1948 civilingeniør hos Christiani & Nielsen, Ltda., Bogota.

Adr.: Apartado Aereo 5098, Bogota, Colombia.

Petersen, Viggo, grosserer, R. DM., Lissabon. F. 27.1.1880 i Lübeck. S. af dampskibsekspeditor J. P. P. Aarhus og hustru Marie, f. Sørensen. G. i Kbh. 1.2.1910 m. Karen M. Jensen, f. 16.2.1885 i Kbh., død 1956, d. af lærer ved Døvstummeinstituttet O.C.J. og hustru Caroline, f. Boje.

Udgået Aarhus Katedralskole; uddannet i forskellige firmaer i Lübeck, Hamborg og Newcastle 1896—1903; ansat i firmaet Dundas, Wiborg & Cta. i Lissabon 1903—15, de sidste seks år som prokurist;

ophold i Kbh. og Aarhus, varetagende nævnte firmas og andre portugisiske huses interesser i Skandinavien, 1914–19; stiftede firmaet Sociedade Commercial Iberia, Lda. i Lissabon 1919, overtog dette firma 1924.

Adr.: 82, Rua Braamcamp, Lissabon, Portugal.

Pilgaard Pedersen, Arne, præst, missionær, Nigeria. F. 30.12.1920, Sevel sogn. S. af gdr. G. april 1943 Herrup pr. Vinderup, m. Mette, f. 28.2.1921.

Student (Ronde) 1939, cand. theol. 1945. Udrejst 1946 som missionær i Dansk Forenet Sudan Missions tjeneste. Fra 1953 formand på missionsmarken.

Adr.: Numan via Jos, N. Nigeria, B.W. Africa.

Plesner, Erik, sub-manager, London. F. 3.1.1910 i Fredericia. S. af trafikinspektør Johs. Chr. P. og Kathrine, f. Olesen. G. 1.2.1946 i Bangkok m. Sine Stilling Boisen, f. 6.8.1916, Hou, d. af herredsfldm. cand. jur. Ejvind Mynster B. og Inca, f. Silling.

Markholt-Olesens realskole, Fredericia, 1916–25, købmandsskolen i Kbh. 1925–29. Kgl. danske marine 1929. Ansat i Det Østasiatiske Kompagni 1925; ved Bangkok-filialen fra 1930, tilsidst som sub-manager. Fra 1956 ved United Baltic Corp. Ltd., London.

Medlem af General Committee, Royal Bangkok Sports Club.

Adr.: United Baltic Corp. Ltd., 21 Mincing Lane & Gt. Tower Str., London E. C. 3.

Plesner, Jørgen, sekretær, New York. F. 15.6.1901 i Birkerød. S. af forstænder J.U.P. og Marie, f. Schiødt. G. 8.6.1928 m. Vibeke Hofman Hansen, f. 20.1.1904 i Charlottelund, d. af ingeniør Johs. H. og Rigmor, f. Hofman Bang.

Højere handelseksamen, Niels Brocks Handelsskole, 1922.

Russisk Handels Kompagni A/S, Kbh., 1919–21. Ohlsen & Ahlmann A/S, Kbh., 1922–24. Chr. Hansen's Laboratorium A/S, Kbh., 1924–26. Lübeck 1926–35, og Little Falls, N.Y., USA siden 1935.

Adr.: Chr. Hansen's Laboratory Inc., Little Falls, N.Y., USA.

Plinius, M., direktør, R.p.p., London. F. 20.7.1894 i Kbh. S. af entreprenør Chr. P. og hustru Laura, f. Larsen. G. 20.8. 1941 m. Alicja Taylor, f. 19.6.1919, d. af direktør J. T., Warszawa og hustru Evelyn, f. Louis.

Realeks. (Kbh.s Kommunes Belønnings-skole) 1910; på Købmandsskolens Aftenkursus 1910–14; indtrådte i Østasiatisk Kompagni 1910; leder af dette selskabs skibsfartsafd. i Bangkok 1916–20; i samme branche i Singapore, Libau, Riga og Warszawa 1920–30; direktør i Gdynia Amerika Linien (Gdynia America Shipping Lines Ltd.), hovedsæde i Warszawa, fra dette selskabs start i 1930; adm. direktør fra 1939, og senest formand i bestyrelsen, for Gdynia America Shipping Lines Ltd.,

hovedsæde i Gdynia, til 1949; director og manager i United Baltic Corporation Ltd., London, fra 1950.

Udenl. orden: Po.P.R.3. og 4.

Adr.: 21 Mincing Lane, London, E. C. 3, England.

Pontoppidan Møller, Svend, plantagedirektør, Malaya. F. 18.12.1915, Fredericia. S. af proprietær Niels P. M. og hustru Magdalene. G. 9.1.1951, m. Marie Bojsen, f. 10.1.1915 i Horsens, d. af godsejer Ejvind B. og Kirsten, f. Holst.

Landbrugskandidat 1924.

Udrejst 1925. Indtrådte i juni 1925 i United Plantations Ltd. & Bernam Oil Palms Ltd. som plantageassistent (gunmi, kopra, palmeolie, te og ananas); direktør fra 17.12.1953.

Adr.: Jendarata Estate, Teluk Anson, Perak, Malaya.

Porsild, A. E., chief botanist, Canada. F. 17.1.1901 i Kbh. S. af mag. scient. Morten P. Porsild. G. m. Elizabeth Whelan, d. af civilingeniør W. og hustru, f. Campbell.

Udgået fra Sorø Akademi; studerede botanik og arktisk rejseteknik bl. a. hos sin fader, ved Den danske arktiske Station, Disko, Grønland, 1918–21; botanisk assistent sammesteds 1922–25; besøgte en række amerikanske universiteter og botaniske samlinger i 1925; i den canadiske regerings tjeneste fra 1926 og har for denne ledet en lang række forsknings-ekspeditioner til arktisk Nordamerika; ledet omfattende forsøg med indførelse af tamrener til arktisk Canada 1930–35; curator og chief botanist ved den botaniske afd. på Nationalmuseet, Ottawa fra 1936.

Fellow Royal Society of Canada, Arctic Institute of North America, New England Botanical Club (Harvard), Canadian Geographical Society og American Association for the Advancement of Science; medlem af Interdepartmental Reindeer Committee fra 1945 og af Advisory Board of Wildlife Protection fra 1936; medlem af bestyrelsen for Arctic Institute of North America fra 1951 og for Ottawa Field-Naturalist's Club fra 1931, formand 1939–41; medlem af bestyrelsen for Professional Institute of Canada fra 1936 og for Foreningen Arctic Circle (formand fra 1948); korresponderende medlem af Societas pro Fauna et Flora Fennica og af Societas Zoologica et Botanica Fennica Vanamo; æresmedlem af American Academy of Arts and Sciences, Boston; canadisk konsul i Grønland 1940–43. Dr. phil. ved Københavns Universitet (uden disputats) 1955.

Udenl. orden: Stb.B.E.5.

Adr.: 45 Leonard Ave., Ottawa, Ont., Canada.

Posselt, Ejnar, fhv. vicepræsident, Connecticut. F. 20.7.1883, Horslunde. S. af forvalter T.F.P. og Cornelia, f. Grunth. G. m. Ellen Nielsen, f. 19.1.1885 i New York City.

Teknisk skole.

Udrejst 1902. Ingeniør i Ideal Cement Co., 1910—18, vicepræsident, Lone Star Cement Co. 1918—54.

Adr.: Candlewood Isle, Connecticut, USA.

Post, Jenny, fru, Chr.X.Fr.M., Kgl. Belønn-med. 1. kl. m. kr., Rhode Island. F. 7.10.1906 i Kbh. D. af maskinpasser Ludvig A. Jensen og hustru, f. Mortensen. G. 14.6.1941 i Providence m. Charles Post, f. 25.9.1886 i Clinton, Conn., s. af bankkasserer Ezra P. og hustru, f. Bissell.

Skolen ved Nyboder, den kgl. translatorskole, Kbh. Clarke's College, London. L'École Pigier, Paris.

Udrejst 1938. Underviste privat i Kbh. og Paris. Undervist i The Mary C. Wheeler School, Providence, R. I.

Præsident, Alliance Francaise & Junior Alliance Francaise i Providence. Grundlagde La Junior Alliance Francaise i 1945. (Denne organisation, der har over 500 medlemmer i alderen 15—20 år fra 12 forsk. skoler i Providence, er den største i verden og den eneste af sin slags). Har holdt utallige foredrag om Danmark i de sidste femten år i skoler, universiteter, kirker, foreninger, radio og television: 1) Copenhagen its parcs & gardens, 2) Denmark, its people and its culture, 3) Hans Christian Andersen and his fairy tales, 4) Copenhagen porcelain, 5) at christmas time in Denmark, 6) The art of danish cookery with demonstration etc.

Æresmedaljen i sølv fra La République Francaise. Æresmedaljen fra La Fédération de l'Alliance Francaise. F. Æ. 4. Verdunmedaillen.

Adr.: 211 Hope Street, Providence, Rhode Island, USA.

Poulsen, Edmund Gerhard, fabrikant, Wasa. F. 19.2.1894 i Wasa. S. af slagterm. Carl Chr. P. og hustru, f. Poulsen. G. 1930 i Wasa m. sangerinde og skuespillerinde Anne Poulsen, f. 3.9.1910 i Wasa.

Udrejste sammen med forældrene 1905.

Svensk folkeskole i Wasa. Uddannet pølsemager hos faderen.

Selvstændig forretning siden 1919.

Interesser: Amatørskuespiller.

Adr.: E. & J. Poulsen, Wasa, Finland.

Poulsen, Erik M., dr. phil., R., Halifax. F. 14.7.1900 i Vordingborg. S. af overlærer L.P.P. og hustru, f. Olsen. G. 17.2.1928 m. Vera Johansen, f. 26.10.1905 i Kbh., d. af direktør for Dansk biologisk Station, dr. phil. A. C. J. og hustru, f. Kaas.

Student (Nykøbing F.) 1918; studierejse til Island 1923; mag. scient. (zoologi) 1925; ansat ved Kommissionen for Danmarks Fiskeri- og Havundersøgelser fra 1920; deltaget i forskellige togter i nordiske farvande fra 1922; dr. phil. 1931; assistent ved Dansk biologisk Station 1931, afdelingsleder 1946; fiskeriekspert for den colombianske regering i 1948 og for Chiles regering i FAO's tjeneste 1951—52; gene-

ralsekretær for den mellemfolkelige fiskerikommission for Nordvest-Atlanten 1952. Medlem af Kommissionen for Danmarks Fiskeri- og Havundersøgelser 1951.

Har skrevet: Biological Investigations upon the Cod in Danish Waters (disputats, 1931); samt en række afhandlinger af fortrinsvis biologisk art over vore nyttfiske (torsk, rødspætte, sild m. fl.); endvidere flere systematiske og biologiske afhandlinger vedrørende danske, færøske, islandske og østgrønlandske krebsdyr.

Adr.: University, Halifax, Nova Scotia, Canada.

Poulsen, O. M., direktør, England. F. 24.8.1892, Kbh. S. af grosserer Chr. P. og Cicilie, f. Hansen. G. 2' gang 23.12.1950 i London m. Eileen Puxley, f. 10.10.1916, London, d. af ingeniør Thomas P. og Teresa, f. Anderson.

Realeksamen, Østersøgade Latin- og Realskole 1908; handelslære, Emil Andresen i Kerteminde 1908—11; Købmandsskolen, Kbh., 1-årig dagskole; Hartstein & Pluntze, Berlin fra 1912 til krigens udbrud 1914. Chr. F. Kehlets Chokoladefabrik, Kbh. 1914—16.

I firmaet Erith Oil Works Ltd. og søsterfirmaet Palmine Ltd., England 1916—19. Påbegyndte derefter egen virksomhed i London, agentur for danske, hollandske og franske firmaer. Forretningen indlemmet i nuværende firma British Horticultural Co. Ltd., Peterborough, grl. 1931. Firmaet er blandt de ledende indenfor handelen med blomsterlæg og frø.

Formand i en organisation indenfor frøhandelen.

Adr.: British Horticultural Co. Ltd., P.O.Box 2, Walton, Peterborough, England.

Poulsen de Baerdemaeker, Valentine, direktør, konsul, Belgien. F. 12.4.1885 i Paris. D. af skibsreder Guillaume de B. og Marie, f. Hautekeer. G. 31.5.1910, Ghent, m. direktør Hans Poulsen, s. af skuespiller v. Det kgl. Teater Olaf P. og Emilie, f. Bryde. Uddannelse i Belgien, Schweiz og England.

Egen virksomhed V. de Baerdemaeker i Ghent, skibsbefragtning og skibsmæglerfirma; grundlagt 1855. Firmaets ledelse overgik i 1924 til direktør Hans Poulsen, efter hans død 1948 til sønnen Oluf Poulsen og efter hans død 1950 selv overtaget ledelsen og eneindehaver siden 1951.

Dansk konsul i Ghent fra 1950. Formand for Groupement des Lipnes repulrières, Ghent fra 1950.

Udenl. orden: B.L.II.4.

Adr.: 26 Rue Fiévé, Ghent, Belgien. Privat: Château Hemelryck, La Pinte-Lez-Gand, Belgien.

Povlsen, Viggo, civilingeniør, Seattle. F. 3.8.1909 i Hvilsager. S. af fhv. kirkeminister Th. P. og Jensine, f. Jensen. G. 13.12.1938 i Kbh. m. dr. phil. Hanna Si-

mon, f. 13.8.1909 i Wien, d. af prof. Otto S. og Anna, f. Gersuny.

Holte højere almenskole, 1916—25. Student, Lyngby statskole, 1928. Polyteknisk Lærestalt, Kbh. 1928—34. Civilingeniør (B) 1934.

1935—36, A. Jespersen & Søn, Entrepr. Kbh., 1936—38 Société Generale de Construction en Iran, Tehran, 1939—40 Consortium Kampsax, do., 1940—41 Société Ahad Safari & Co., Entrepr., do., 1941—42 Consortium Kampsax, do., 1942—44 Karamian & Povlsen, Entrepr., do., 1944—48 Northern Pacific Railway Co., Seattle, 1948—53 Bellingham Concrete Products Co., Bellingham, Wash. Siden 1953 superintendent, Seattle Concrete Pipe Co. Adr.: 7401-8th Avenue South, Seattle 8, Wash., USA.

Preetzmann-Aggerholm, B., general-konsul, K.D.M., Chr.X.Fr.M., Santo Domingo. F. 16.12.1881 i Slagelse. S. af apoteker L. P.-A. og hustru, f. Bertelsen. G. m. Altigracia Romano, f. 8.4.1890 i Azua, Rep. Dom.

Kolding Latin- og Realskole; uddannet i handel i Tyskland 1900—04; ansat i forskellige handelshuse i Venezuela 1904—08 og 1911—14; på Haiti 1908—11; selvstændig købmand i Port au Prince 1914—18; i Santo Domingo fra 1918; dansk konsul for den dominikanske Republik fra 1924, general-konsul 1932.

Medlem af bestyrelsen for Handelskammeret i Port au Prince 1914—18 og i Santo Domingo 1924—26; repræsentant for foreningen Dansk Samvirke.

Adr.: Avenida Mexico 11 A, Ciudad Trujillo, D.Sto Dom. Rep. Dom.

Prytz, Bo, laboratoriedirektor, dr. phil., New York. F. 23.8.1904, Hellerup. S. af professor C.V.P. og Marie, f. Warming. G. 1.1.1942 m. Ritchie McDonald, Research Chemist v. Carnegie Institution of Washington, Cold Spring Harbor, L. I., N. Y., f. 24.5.1910, Paisley, Scotland, d. af John McD. og Grace f. Greene.

Øregård Gymnasium; Landbohøjskolen, Kbh., 1927; M.S., Iowa State College, Ames 1931; Michigan University, Ann Arbor, 1932. Ph.D., Pennsylvania State University, 1940.

Ved Statens Redskabsudvalg, Kbh., 1927—1929.

Udrejst 1929. Consulting chemist 1944, direktør 1950 for laboratoriet, St. Francis Hospital & Sanatorium for Cardiac Children, Roslyn, L. I., N.Y., USA.

Puggaard-Møller, Alfred Skat, kunstdirektør, London. F. 6.3.1914 i London. S. af bankrevisor A.A.P.-M. og hustru, f. Berbon.

St. Petri skole, Kbh. Gymnasieelev i Berlin indtil 1933. Tekniske Selskabs Skole, Kbh. 1933—35.

Kunstakademiets malerskole under prof. Axel Jørgensen 1935—38.

Selvstændig virksomhed som kunstmaler indtil 1941. Teknisk tegnefilmsinstruktør 1942—46 for Gaumont-British Instructional

Ltd. (træningsfilm for hær og flåde). 1947—51 selvstændig virksomhed i fremstilling af tegnefilm og docent i filmteknik tilknyttet London County Council (Wandsworth Technical College, Visual Aids Department). Kunstdirektør 1952, firma A. G. Wurmser, fjernsynsprogramspecialister. Specialister i udførelse af animerede tekniske fremstillinger og modeller for politiske, videnskabelige og medicinske udsendelser på B.B.C.'s fjernsyn. Ligeledes trickmodeller for underholdningsprogrammer og børnetime.

Interesser: Socialhistorie, arkæologi, kunsthistorie, klassisk og moderne musik. Medlem af British Standards Committee for the film industry 1947.

Adr.: c/o A. G. Wurmser, 237 Goldhawk Road, London, W. 12, England.

Qvistgaard, Christian, missionær, Tanganyika. F. 8.5.1908, Kbh. S. af forp. P. C. Rehling Qvistgaard og hustru, f. Engelsted. G. 25.8.1936, Kbh., m. Marie Volf, d. af pastor Stefan V. og hustru, f. Koch.

Birkerød Statsskole; Universitet i Kbh. og Tübingen, cand. theol. 1935.

Hjælpepræst, Tostrup-Roum, 1935—36; dansk præst, Necochea, Argentina, 1936—45. Hedningemissionær, Tanganyika, fra 1946.

Adr.: c/o Moravian Mission, Tabora, Tanganyika Territory, East Africa.

Qvistgaard-Petersen, Aage, direktør, R., Chr.X.Fr.M., New Orleans. F. 13.11.1886, Aarhus. S. af H.M.M.Q.-P. og hustru, f. Thorsen. G. m. Adele Lange, f. i Galveston, Texas.

Præliminæksamen, Fengers private Realskole, Aarhus.

Ved Korn og Foderstofkompagniet, Aarhus 1904—07. Ved New Orleans Export Co., New Orleans, La. og Galveston, Texas, 1907—46. Ved Southport Mill Co. Ltd., New Orleans 1909—36 (likvideret dette år). Vicepresident og director for Wesson Oil & Snowdrift Co. Inc. fra dets oprettelse i 1925 til 1940, derefter president. Endvidere president og director for Wesson Oil & Snowdrift Sales Co., for The Southern Cotton Oil Company, for Blue Plate Foods, Inc., for Southern Shell Fish Co. Inc. og for Missoul Company, Inc., alle i New Orleans, La. samt for South Texas Cotton Oil Company, Houston, Texas; formand for bestyrelsen for Consolidated Coal Company og for National Coal & Coke Company, begge i Birmingham, Ala.; direktør for National Bank of Commerce in New Orleans, for The Texas and Pacific Railway Co., Dallas, Texas, for A. E. Staley Manufacturing Company, Decatur, Illinois, for Southdown Sugars, Inc., New Orleans, La. og for V. Q. Petersen et Co. S.A. Dakar, Senegal.

Medlem af Business Advisory Council to the Secretary of Commerce, United

States of America, Washington, D. C., af U.S. Associates of the International Chamber of Commerce, New York, N. Y., af New Orleans Cotton Exchange, af Chicago Board of Trade og af New York Produce Exchange.

Adr.: 1907 Palmer Avenue, New Orleans 15, La., USA.

Rambusch, Edward, ingeniør, New York. F. 29.3.1896, Sjørup, pr. Sparkjær, Viborg amt. S. af stiftsfysikus i Aalborg S.H.A.R. og Johanne, f. Faartoft. G. 3.10.1925 m. Ellen de Fine Licht, d. af lodsoldermand i Hals M. le F. L. og Laura, f. Kabell.

Viborg Katedralskole; Smithske Jernstøberi, Aalborg; Københavns Maskinist-skole; Battersea Polytechnic, London.

I England 1915—20; på ingeniørkontorer i Sydafrika 1920—23, derefter Supervising Engineer i New York. Nu ingeniør for Rambusch Decorating Co., New York. Specialist i udvikling af særlige lysinstallationer for kirker og teatre.

Formand for New York Chapter, Illuminating Engineering Society 1929—30, og Fellow Member 1952.

Adr.: Forretning, 4 West 13 Street, New York, N.Y., privat: West Street, Harrison, New York, USA.

Rambush, N. E., direktør, dr. sc., England. F. 25.3.1889, Selde, Salling. S. af stiftsfysikus i Aalborg S.H.A.R. og Johanne, f. Faartoft. G. 16.9.1911 m. Mavis Blackmore, f. 15.6.1889 i London, d. af John B. og Mary, f. Brockington.

Maskinlærling i Kbh. 1903—08; maskin-konstruktor fra Teknisk Skole, Kbh., 1910; Chemical engineer fra Battersea Polytechnic, London, 1918.

Medindehaver af Lymm & Rambush, Chemical Engineers, London, 1911—18; Chief Engineer & technical manager i Power Gas Corporation, Ltd., Stockton-on-Tees, 1918—27; General manager i samme og i Ashmore Benson, Pease & Coy, Ltd., 1927—34; General Director i sidstnævnte 1934—38; Managing Director i begge selskaber 1938 og tillige Vice Chairman 1947; præsident for Power Gas Corporation, Ltd., 1951; Director og Vice Chairman i International Mechanite Metal Coy, London fra 1935 og Director i Rose, Downs & Thompson, Hull fra 1947.

Founder member of Institution of Chemical Engineers, London; Dr. of Science h. c. ved Durham University, England. Tildelt Moulton Medal of Institution of Chemical Engineers.

Interesse: Spejderbevægelse. Industrial Warfare.

Har opfundet: Mekanisk Gas Generator System 1915 og forskellige systemer og apparater til gasproduktion af kemiske anlæg 1915—47. Har skrevet »Modern Gas Producers« (1923) og en række tekniske artikler ang. gasproduktion, kemiske processer og støberipraksis, 1919—47.

Adr.: Cleveland House, Hartburn, Stockton-on-Tees, Durham, England.

Ramm, Svend, bankbestyrer, Canada. F. 17.3.1901, Hobro. S. af kommunekasserer J.A.G.R. og hustru, f. Borup. G. 31.10.1936, Regina, Sask., Canada, m. Betty Grindell, f. 30.3.1909, Caldbeck, Cumberland, England, d. af politiaass. Nelson G. og Anne, f. Vickers.

Hobro Kommune- og Realskole; Hobro Handelsskole; Banken for Hobro og Omegn, 1917—22.

I Skive Bank, 1922—24. Ansat i The Bank of Canada siden 1924; i Regina-filialen til 1951 som; bogholder, ass., bestyrer, inspektør og i credit afdeling. Bestyrer for Weyburn filial siden aug. 1951.

Interesser: Jagt og fiskeri.

Direktør for Weyburn Rotary Klub. Medlem af bestyrelsen for Grace United Church, Weyburn.

Adr.: The Royal Bank of Canada, P.O. Box 100, Weyburn, Sask., Canada.

Rand, Mogens I., civilingeniør, Toronto. F. 30.10.1914 på Java. S. af direktør C.G.Jacobsen og Valborg, f. Rand. G. 6.5.1939 i Nr. Tranders m. Iris Steffen, f. 27.5.1914, Vevey, Schweiz, d. af hotelejer Otto S. og hustru, f. Rieder.

Student (Øregaard) 1933, maskiningeniør, diplom fra E.T.H., Zürich, 1938.

Ved General Motors, Stockholm 1943—45; i Bombay 1945—48; til Canada 1948. Research Scientist ved Defence Research Board, Univ. of Toronto, Canada.

Rand, Thorkild G., professor, direktør, Sverige. F. 25.9.1915, Java. S. af administrator C. G. Jacobsen og Valborg, f. Rand. G. 30.1.1943 m. Anne-Marie Mattisson, Växjö, d. af fabrikant Bror M. og Ruth, f. Johansson.

Realeksamen (Øregaard), 1932; diplomingeniør ved Eidgenössische Technische Hochschule, Zürich, 1937; Teknologie doktor ved Kungliga Tekniska Högskolan, Stockholm 1948.

Christiani & Nielsen, Kbh. 1938; Monberg & Thorsen A.B., Stockholm, 1939—40; Svenska Aeroplan A.B., Linköping, 1941—49; docent ved Kungl. Tekn. Högskolan, Stockholm, 1949—51 og professor 1951. Rådgivende virksomhed og professor i flyveplanstatik og flyveplanbygning ved Kungliga Tekniska Högskolan.

Specialist i flyveplanskalkonstruktioner samt svingningsproblemer ved flyveplaner. Skrevet doktorafhandlingen: »Statik för Flyglanskal«. Fået et docentstipendium 1948—51.

Interesser: Historie og politik.

Adr.: Kungliga Tekniska Högskolan, Stockholm 70.

Ransbeck, Chris, fabrikant, Melbourne. F. 29.4.1890, Rom (Ringkøbing amt). S. af gårdmand P. Raunsbeck og hustru Jensine, G. 7.2.1931, Melbourne, m. Jessie McKenzie.

Udrejst 1913. Oprettede 1922 firmaet Lava Manufacturers (elektr. radiatorer, m. m.).

Adr.: 17 Dow Street South, Melbourne S.C.5, Vic., Australia.

Rasch, Torben, direktør, Sao Paulo. F. 7.5.1903, Randers. S. af direktør Peter R. og Thyra, f. Holten. G. 27.1.1941 i Sao Paulo m. Inga Ørberg, f. 29.8.1917 i Vicente Lopez, Argentina, d. af dir. K. Ø. og Sigrun, f. Bennike.

Realeksamen, statsskolen, Randers, 1919; maskinlære hos A. Philipsen & Co., Viborg, 1919—20 og A/S Strømmen, Randers, 1920—22. Maskiningeniør, Polytechnische Hochschule, Cöthen in Anhalt, Tyskland, 1922—25.

Ingeniør, Steere Eng. Corp., Detroit og New York 1926—27; montør, Sociadade Dinamarqueza Ltda., Rio og Sao Paulo, 1927—28; direktør, General Electric, S.A., Rio, Sao Paulo, Recife, Bahia og Porto Alegre, 1928—48. Adm. direktør siden 1948 for Cia. Refrigerantes Crush de Sao Paulo. Fremstiller »Crush« appelsinvand.

Direktør i Dansk-Brasiliansk Handelskammer, Sao Paulo.

Adr.: Cia. Refrigerantes Crush de Sao Paulo, Caixa postal 986, Sao Paulo, Brasilien.

Rasmussen, Anthon M., notarius publicus, Canada. F. 11.12.1881, Store Binde-rup ved Aars. S. af træhandler Rasmus R. og Kristine, f. Christensen. Ugift.

Udlært som manufacturist hos købmand Mads Madsen, Assens.

Udrejst til Canada juli 1909. Bestyrer for Atlas Lumber Company, Standard, Alta, 1913—46. Egen forretning som ejendomshandler og assuranceagent siden 1913 og direktør for Standard Lumber Company, etabl. 1946.

Adr.: P.O.Box 56, Standard, Alta., Canada.

Rasmussen, Bernar, telegrafbestyrer, London. F. 9.6.1901, Faaborg. S. af fabriksarbejder Hans R. og hustru, f. Jensen. G. 5.5.1927, Faaborg, m. Olive Bromley, f. 13.5.1898 i Capetown, d. af importør Charles B. og hustru, f. Watson.

Faaborg Mellem- og Realskole, 1918.

Ansæt i Det Store Nordiske Telegraf-selskab A/S, siden 1919. Telegrafbestyrer ved selskabets London station siden 1947.

Interesser: Frimærker og oliemaling.

Adr.: The Great Northern Telegraph Company Ltd. 5-7, St. Helen's Place, London E. C. 3.

Rasmussen, C. C., professor, Pennsylvania. F. 21.9.1890 i Troy, N.Y. S. af anlægsgartner Hans R. og Bertha, f. Andersen. G. 28.6.1916 m. Alma Steber, f. 27.8.1890, Mifflintown, Pa.

Gettysburg College A.B. 1912; Gettysburg Theological Seminary, 1915; A.M., Columbia University, 1923; University of Pennsylvania.

Præst indenfor United Lutheran Church i forsk. menigheder i Pa. Siden 1940 professor i systematisk teologi ved Lutheran Theological Seminary i Gettysburg.

Har udgivet: »What about Scandina-

via«. Oversat fra svensk Nygrens »Com-mentary on Romans« og »This Is The Church«. Doctor of Divinity, Gettysburg College, 1928.

Adr.: Seminary Campus, Gettysburg, Pa., USA.

Rasmussen, Henry, ingeniør, Milano. F. 27.5.1889, Kbh. S. af husejer H.P.R. og Cecilie, f. Svensson. G. 8.11.1922, Kbh., m. Dolly Stoewer, f. 26.4.1898 i Oberhausen (Rhinlandet), d. af gendarmerie-wachtmeister Johan S. og Theodora, f. Vossen.

Matthæusgade Kommuneskole, 1896—1903; Det tekniske Selskabs Skole, Kbh., ingeniør, 1912. Specialuddannelse i gas-faget i Tyskland 1913—23.

Siden 1923 bosat i Milano som repræsentant for ovnbygningsfirmaet Didier-werke Essen-Wiesbaden. 1923—45 teknisk direktør for ovnbygningsfirmaet Società Italiano Didier, Milano og dets indehaver fra 1946 samt rådgivende ingeniør i gasfaget. Bygning af gasværker og industri-anlæg; samarbejder med ingeniørfirmaet Edras, Kbh.

Har udført: gasværksovne og apparat-anlæg; kul- og kokstransportanlæg på gasværkerne i Milano, Bologna, Genua, Catania, Spezia, etc. Anlæg for fremstilling af bygas af råolie og naturgas.

Interesser: Smalfilm.

Adr.: Via Arhe 92, Milano, Italien.

Rasmussen, J. Frederik, ingeniør, Colorado. F. 26.2.1877, Buttrup, Holbæk amt. S. af smed Peter C. R. og Ane Sophie, f. Jensen. G. 31.8.1909 m. Anna Nielsen, f. 6.4.1882, Glud, Vejle amt, d. af rebslager Anders N. og Marie, f. Olsen.

Almindelig Forberedelses Eksamen, Holbæk Realskole 1894; student 1896 og cand. phil. 1897, Kbh. Univ.; bygningsingeniør, D.T.H., 1903.

Ingeniør ved firmaet O'Brian & Rhodes, Denver, Colo. 1903; Stearns-Roger Manufacturing Co., Denver, 1904—07; Jeffrey Manufacturing Co., Chicago, 1907; Oak Hills and Leyden kulkompagnier, Denver, 1908—10; American Smelting & Refining Company, Denver, 1911—14; American Smelting & Refining Co., Muttay, Utah, 1915; Great Western Sugar Co., Denver, 1915—21. Derefter selvstændig virksomhed som rådgivende ingeniør, særlig vedrørende sukkerindustrien og kommercielle bygninger. Projektering og overslag for nye anlæg. Vurdering af industrielle virksomheder for banker og andre finansielle institutioner.

Har bidraget til håndbogen »Technology of Beet Sug Sugar Manufactures«, udgivet af The Great Western Sugar Co., Denver, 1920.

Dansk vicekonsul i Denver, 1922—30.

Adr.: 1464, Milwaukee Street, Denver 6, Colo., USA.

Rasmussen, Johannes, civilingeniør, Ludvika, Sverige. F. 17.11.1912, Ørbæk (Sydfyn). S. af rentier Andreas R. og Barbara Marie, f. Larsen. G. 5.1.1955, Sø-

derhamn, m. Kerstin Grafström, f. 4.10.1924, Söderhamn, d. af rådhusvaktmester Carl O. G. og Anna Beata, f. Dahl.

Cand. polyt. (M.), D.T.H., 1942. Udrejst 1942. Fra 1945 chef for mekanisk eksperiment laboratorium ved ASEA, Ludvika. Formand og gruppechef i svæveflyveklub.

Adr.: Vidablicksvägen 7 A, Ludvika, Sverige.

Rasmussen, K. Becker, prokurist, Hongkong. F. 10.2.1924, Køge. S. af restauratør Ib R. og Asta, f. Nielsen.

Realeksamen, Køge, 1940. Boghandleruddannet og medhjælper hos boghandler I. Rasmussens Efflt., Køge, 1940—45. Niels Brocks Handelsskole 1945—47. Aftjent værnepligt ved Livgarden 1947—48. Ansat i A/S Danisco 1948—49. Ansat i John Manners & Co. Ltd., Hongkong, fra nov. 1949. Leder af datterselskabet Manners Indochine S.A.R.L., Haiphong, Nord Vietnam, 1950—55. Efter krigen tilbage til Hongkong.

Særlig interesse: Fodbold.

Adr.: John Manners & Co. Ltd., P.O. Box 235, Hongkong.

Rasmussen, Peter, pastor emer., Chr. X.Fr.M., Canada. F. 28.1.1877, Brænderup, Fyn. S. af arbejdsmand Hans R. og Kathrine, f. Jørgensen. G. 8.10.1903 m. Kathrine Marie Appel, f. 11.9.1881 i Detroit, (død 1956), d. af lærer J.C.A. og Marie, f. Rasmussen.

Levring Højskole; Grand View College, Des Moines, Iowa, cand. theol. 1903.

Udrejst 1894. Præst i Sheffield, Ill. 1904—07; Easton, Calif. 1907—13; forstander for Ashland Højskole, Mich. 1919—20; præst i Dalum, Alta, Canada 1920—1955.

Adr.: Drumheller, Alta, Canada.

Rasmussen, Viggo, kolonisationsagent, Montreal. F. 22.2.1913, Kbh. S. af formand hos B & W, Emil V. R. og hustru Dagmar. G. 1.11.1952 i Montreal m. Gerda Witt-hoefft, f. 3.12.1923 i Hamborg.

Mellemskole, Øresundsvejens Skole, Sundby.

I indkøbsafd. hos B & W 1929—43; i vinhandlerfirmaet Chr. Bergholm, Kbh., 1944—45; i British Censorship, Hamborg, 1945—47; ved maskinfabriken Danø, Kbh. 1947—48.

Til Canada 1948. Colonization Agent, Department of Immigration & Colonization, Canadian Pacific Railway, Windsor Station, Montreal.

Adr.: 6720 Coolbrook Ave., Montreal, Que., Canada.

Raun, S. V., apoteker, vicekonsul, Chr.X.Fr.M., San Salvador. F. 19.6.1907, Skagen. S. af restauratør K.J.R. og Dagmar, f. Rasmussen. G. 30.5.1943, San Salvador, m. Consuelo Escobar, f. 4.4.1923, San Salvador, d. af godsejer Alejandro E. og Maria, f. Reyes.

Student, Ribe, 1925; cand. pharm. Kbh., 1929.

Neptun Apotek, Esbjerg, 1929—30; Mathæus Apotek, Kbh. 1930—31; Johanness Apotek, Kbh. 1931—33. Udrejst 1933 til San Salvador, El Salvador, C.A. Apoteker og direktør for Drogueria Cosmos, Drewsen, Raun & Cia. siden 1938. Eksport og fabrikation. Forretningsforbindelser med Guatemala og Honduras.

Interesser: Jagt og fiskeri.

President for Salvadors Handelskammer 1944, flyveklub 1945—46, Rotaryklub 1950. Direktør og repræsentant for den salvadorenske økonomiminister i kornreguleringsinstituttet, 1951—52—53. Kgl. dansk vicekonsul, 1948.

Adr.: Calle Delgado 17 bis. San Salvador. C. A.

Ravn, Christian, advokat, notar, Flensborg. F. 13.5.1877 i Hyrup J. S. af gdr. Erik R. og Ane, f. Hansen. G. 22.12.1922 m. Dorothea Rugenstein, f. 19.11.1869 i Teterow i Mecklenburg, d. af banevogter Ernst R. og hustru Friederike, f. Stoffer.

Student (Haderslev) 1897; studeret jura ved universiteterne i Leipzig, Berlin og Kiel; referendar 1900; assessor 1906; advokat s.å.; notar 1918; suspenderet 3.9.1919 og endelig afsat fra notarembedet 8.5.1923 for at have været med til at byde »La Marseillaise« velkommen på Flensborg Fjord 26.8.1919, igen udnævnt til notar 1926.

Som officer-stedfortræder med i verdenskrigen ved det hanskeiske reserveinfanteri-regiment nr. 213. I Felten forfremmet til løjtnant og kompagnifører; såret ved Langemaack 30.10.1914; atter i felten jan. 1916; hårdtsåret ved Boesinghe 20.2.1916; under genforeningens medlem af Mellemslesvigsk Udvalg, af bestyrelsen for Sønderjydsk Fond, Flensborg afdeling, af Kontrolkommissionen for Flensborg by og af den internationale Kommissions Censur-Udvalg; formand for vælgerforeningens retsudvalg; teknisk (juridisk) rådgiver hos den internationale Kommission; assessor i den internationale kommissions særlige domstol; medlem af Flensborg Byråd 1924; rådmand 1924—30.

Oldermann i Skt. Knudsgildet i Flensborg fra 1914. Æresbroder fra 1921. Æresoldermann fra 1933; æresmedlem Flensburger Schützenverein fra 1936.

Udenl. ordener: Pr.J.K.1. og 2.; Ty.Æ. K.1.

Adr.: Storegade 2, (Union Bank), Flensborg.

Rehling-Quistgaard, J. W. de, kunstmaler, R.Dbg., New York. F. 9.2.1877, Ørsholtgaard (Tikøb sogn). S. af godsejer, høfjægerm. Harald H. R.-O. og Thora M. L., f. de Neergaard. G. 1' 8.8.1901 New York m. Caroline C. Clemmensen, d. af skibsmægler i Odense, Chr. C. 2' 16.12.1913, Montclair, N.J., m. Margaret Bogle, f. 25.8.1889, Montclair, N.J., d. af direktør William Yates B. og Alice f. Crane.

Præliminæksamen (Helsingør Latin- og Realskole). Praktiske landbrugsstudier; La Cours Højskole; landbrugskandidat

1899. Udrejst 1901. Udstillede første gang på St. Louis World's Fair 1904. Ophold i England, Frankrig og Danmark 1906—12; deltog i den danske kunstudstilling i Guildhall, London, 1907; udstillede på Salon des Artistes Français, på Walker Art Gallery, Liverpool, 1908, på Kunstakademiet, Kbh., 1910.

Har virket som portræt-, miniature-, landskabsmaler etc. Har udført adskillige miniaturer efter bestilling af kong Frederik VIII, dronning Louise, prinsesse Marie og hertuginde af Cumberland. Portrætter af præsidenterne Theodore Roosevelt, Franklin D. Roosevelt og Dwight D. Eisenhower, af flere kabinetsministre i præsident Wilsons regering, af Lord Alenby o. fl. Har malet portrætter til bestyrelsesværelser for General Motors, Mc Graw-Hill, The Underwood Corp. o. fl.

Særl. interesser: Kunstsamler, dyrker ridning og skydning.

1906 associate member, French Miniature Society, 1918—21 formand for American Portrait Foundation of 1918. 1921 formand for »America's Making«. Har modtaget Distinguished Award fra Art Directors Club. Udenlandske dek.: F.A.L.5.; J.R.K.M.

Adr.: 70 West 55th Street, New York 19, N.Y., USA.

Reimann, Christiane, plantageejer, Sicilien. F. 6.5.1888, Kbh. D. af Christian R. og Margit, f. Meisterlin.

B.S. og M.A., Columbia University, New York; uddannet sygeplejerske, Bispebjerg Hosp., Kbh.

Arbejdet i sygepleje og socialt arbejde i et par år. Generalsekretær i det Internationale Sygeplejeråd, Genève, 1922—34. Derefter bosat i Siracusa, ejer af 2 mindre frugtplantager (appelsin og citron).

Har skrevet artikler og rapporter — mest af statistisk indhold — i hospitals- og sygeplejetidsskrifter. Udgiver af The International Nursing Review, 1926—34.

Adr.: Villa Fegotto, 12 Necropoli Grotticelle, Siracusa, Italien.

Reimann, Vilhelm M., R., vekselerer, New York. F. 15.5.1890. S. af vekselerer Christian R. og Margit, f. Meisterlin. G. 1' 2.10.1917 m. Sallie Marie de Neergaard, f. 18.11.1898, d. jan. 1950, d. af apoteker Julius de Neergaard. 2' 12.4.1954 m. Rosa Christensen, f. 24.8.1903 i Køge, d. af restauratør C.

Student (Ordrup). Bankuddannet i Hamborg, Berlin, London og Paris.

Udrejst 1908. Ansættelse hos Sperling & Co., London 1911—13, i bankierforretning i Paris 1913—14, A. O. Andersen & Co., New York 1916—21, American Baltic Chartering & Shipping Co. 1921—25. Derefter selvstændig vekselererforretning.

I bestyrelsen for Norwegian Hospital. Kasserer i Danish Relief Fund, Danish Home, Building Fund etc.

Adr.: 88 — 81st Street, Brooklyn, N.Y.

Rendtorff, A., generaldirektør, R¹p.p., London. F. 1885 på Vindumvergaard ved

Rødkjærbro. S. af fhv. proprietær H. Rendtorff.

Realeks. (Viborg Katedralskole) 1902; uddannelse i assurance i Kbh. 1902—05; løjtnant i fodfolket 1906; rejste til England s. å.; ansat i Central Insurance Company, Ltd. i London; senere afdelingschef i The Legal Insurance Company Ltd. i London; egen forretning som assurandør og reassurancemægler 1912; omdannet til aktieselskab under navn Sterling Offices, Ltd. 1917, senere sammensluttet med det engelske firma A. F. Pearson & Co., etableret 1877; stiftede det amerikanske firma Sterling Offices, Ltd. of New York 1919, et fransk firma af lignende navn 1931, Sterling Offices of Canada, Toronto 1940 og Sterling Offices of Australia Pty. Ltd., Sydney; formand i bestyrelsen for disse firmaer.

Vicepræsident i Insurance Institute of London og i en række sportsklubber i forbindelse med engelske assuranceselskaber.

Freeman of the City of London og af The Royal College of Arms i London, meddelt tilladelse til at føre våben med Motto Omnia quae obstant removeo.

Har udgivet: A History of Reinsurance, with Sideights on Insurance (i anledning af firmaet A. F. Pearson & Co.'s 50 års jubilæum, 1927).

Udenl. orden: I.F.3.

Adr.: 25, Birch Lane, London E. C. 3, England.

Riis-Carstensen, Erik, civilingeniør, Buffalo. F. 10.2.1897, Helsingør. S. af marinemaler A.C.R.-C. og Ida, f. Müller. G. 17.1.1932, New York City m. Marie Klock-Kluczycka, f. 9.12.1902 i Bay City, Mich., d. af apoteker Stanley K.-K. og Stella, f. Olshewski.

Overgangsprøven ved Kadetskolen, Kbh. Cand. polyt. D.T.H., 1927.

Ved forskellige rådgivende ingeniørfirmaer og kommuner i Canada 1927—28 og i USA siden 1928. Assistent Chief Engineer ved Buffalo Sewer Authority siden 1946.

Adr.: 28 Clarendon Place, Buffalo 9, N.Y.

Riisager, Poul, civilingeniør, England. F. 14.12.1902, Hjørring. S. af overdyrlæge C.C.R. og Karen, f. Mogensen. G. 16.11.1929 i Horsens m. Esther Sørensen, d. af repræsentant G.F.S. og Aletha, f. Christensen.

Hjørring Højere Almenskole; lærested A/S W. Brüel, Hjørring; cand. polyt., D.T.H., 1929.

Udrejst 1931. Overingeniør ved The Tunnel Portland Cement Co. Ltd.

Adr.: The Tunnel Portland Cement Co. Ltd., Grays, Essex, England.

Ringsted, Henrik V., journalist, London. F. 19.10.1907, Kbh. S. af dr. med. H.C.R. og Elisabeth, f. Gulstad. G. 25.6.1932 m. Grete Schäffer, f. 23.7.1910, Kbh., d. af ingeniør Knud S. og hustru Wanda, f. Marcussen.

Student (Østre Borgerdydskole) 1925;

cand. mag. 1931; lærer (i engelsk og tysk) ved andre skoler og kursus 1931—32; medarbejder ved »Politiken« siden 1932; korrespondent i Berlin 1939—45; allieret krigskorrespondent ved Potsdam-konferencen 1945, ved Belsen processen s. å. og ved Nürnberg-processen 1945—46; bragte Isted-Løven hjem til Danmark okt. 1945; korrespondent for Politiken i London fra 1946.

Tildelt Henrik Cavling-prisen 1946.
Har skrevet: Omkring Tysklands Fald (1945); Hvad Hitler saede (1946); Maskerne falder i Nürnberg (s. m. Helge Knudsen, 1946); En Have i London (1949), omarbejdet til engelsk som From a Garden in London (1952); London i Lup (1953).

Adr.: 27, Argyll Road, London W. 8., England.

Risom, Jens, arkitekt, tegner, New York. F. 8.5.1916, Kbh. S. af arkitekt Sven R. og Inger, f. Henriques. G. 12.12.1939 i New York m. Iben Haderup, f. 19.1.1918, Kbh., d. af tandlæge Ernst H. og tandlæge Karen Kjør H.

København: Krebs's Skole, 1922—27; St. Annæ Vester Skole; Niels Brock's Håndelsskole 1933—34; Kunsthåndværkerskolen og Kunstakademiet, 1936—38.

Hos Dan Cooper, Inc. New York, som chef konstruktør for møbler; selvstændig arkitekt, 1941—43; U.S. Army, Training and Overseas Duty, 1943—45. Juni 1946 etabl. firmaet Jens Risom Design Inc., tegning, fabrikation og salg af moderne møbler. Præsident for dette.

Har udført: møbler og udkast til Ford Motor Co., Amer. Locomotive Co.; T. Mellon & Sons; U.S. Embassy i Brazil og mange private hjem og kontorer.

Executive Committee: Architectural League of New York og Industrial Designers Institute, New York.

Adr.: 49 East 53rd Street, New York City, N.Y., USA.

Ritzau, Tobias, arkitekt, Norge. F. 5.1.1908 Ebeltoft. S. af politimester Viggo R. og Emmy, f. Ritzau. G. 30.7.1929 Asminderød m. Ida Susanne Hans Nicolaj Hansen, f. 4.7.1905 Fredensborg, d. af maleren og radereren H. N. H. og Ella, f. Ruben.

Student (Herlufsholm) 1926. Efter uddannelse i Kbh. og tegnestuepraksis begyndt selvstændig arkitektvirksomhed 1937 i Kbh.

Udrejst 1946 til Narvik, Norge. Har siden drevet privat arkitektvirksomhed i Nord-Norge. Arbejder: Narvik Yrkesskole, Harstad Yrkesskole, Troms Yrkesskole, Troms off. Landsgymnasium, Sortland rådhus og teater; ca. 30 skoler i Nordland, Troms og Finnmark fylker; diverse forretningsbygninger og bolighusc i Nord-Norge.
Adr.: Kongensgate 28, Narvik, Norge.

Rosenberg, Th. E., skrædermester, Schweiz. F. 8.12.1891. S. af hattemagerm. Th. R. og hustru, f. Johansen. G. 17.6.1922 i Vevey m. Marcelle Bischoff, f. 12.12.1901 i Vevey.

Skole og uddannelse i Kbh.

Udrejst 1912 til Tyskland, Frankrig, England og Schweiz, siden 1925 skrædermester i Vevey.

Adr.: Rue d'Italie 62, Vevey, Schweiz.

Rosenqvist, Johan, direktør, Hull. F. 29.8.1892, Ringsted. S. af skomagere August R. og Marie R. G. m. Lily Heale, d. af ingeniør H., London.

Preliminæreksamen, Ringsted 1907. Handelsskole i London.

Kontorist på »Trifolium« i Haslev. Ansat i Danish Bacon Co. Ltd., London 1912. Grundlagde afdelingerne i Nord-England 1914. Fratrædt 1942.

Særlige interesser: Sociale spørgsmål, filатели.

Adr.: 27 Northstead Manor Drive, Scarborough, Yorks, England.

Rosing, Børge, direktør, R.Dbg., Chr. X.Fr.M., Huntington, W. Va., USA. F. 25.8.1900 på Frdbg. S. af kgl. fuldmægtig Holger Nielsen og Emilie, f. Rosing Hansen. G. 30.6.1944 m. Minnie Wheeler, f. 14.4.1915 i Skaggs, Kentucky, d. af Ambrose Minton W. og hustru, f. Coffey.

Student (Schneekloth's Skole) 1918; studerede medicin i 2 år; tog derefter praktisk ingeniøruddannelse; studerede ved Polyteknisk Lærestalt 1922—24; rejste til Canada 1924; tegner ved Canadian Bridge Company 1925; forflyttet til United States Steel Corporation, Chicago 1927; ingeniør ved Mount Vernon Bridge Company, Ohio 1929—35; afdelingschef ved International Derrick and Equipment Company, Ohio 1935—38; underdirektør og salgschef ved West Virginia Steel and Mfg. Co., 1938, direktør 1944 (stålværk, skinner og spormateriale). Bestyrelsesmedlem i Summer & Co., Toronto, Ont., Canada.

Medlem af bestyrelsen for Skandinavisk Klub, Columbus, Ohio fra 1941, formand 1944—46; medlem af Rebild Komiteen fra 1947 og sekretær for Rebild Park Bestyrelsen fra 1952; formand for den skandinavisk amerikanske afdeling i West Virginia for det finske relief fund 1939—40; medlem af bestyrelsen for Huntington Ingeniørforening 1942—45 (formand 1943), for Rail Steel Bar Association, Chicago, Ill. 1943—48 (formand 1944—48), for Huntington Community Chest Inc. 1945—48 (formand 1948), for Family Service Association of Huntington 1940—52 (formand 1942—44) og for Family Service Association of America, New York 1946—53; formand for Huntington Rotary Klub 1953—54. Repræsentant for Dansk Samvirke.

Særlige interesser: Frimærker, Bridge.
Adr.: »Skagen«, 706 Ridgewood Road, P.O.Box 316, Huntington, 8, W. Va., USA.

Rudbeck, Børge, journalist, forfatter. Paris. F. 13.7.1904, Frederiksberg. S. af civildommer Aage R. og Astrid, f. Joakim Larsen.

Student (Vejlø) 1923. Studerede sammenlignende litteratur v. Kbh. Universitet. Litterær medarbejder ved danske blade 1923—30. Medarbejder ved Agence litté-

raire internationale, Paris, 1930. Nationaltidendes korrespondent i Paris 1933—43. Krigskorrespondent ved den franske hær 1939. Kaptajn i de allierede hære 1945. Free lance 1943—47. Ekstrabladets korrespondent i Paris 1947—53. Statsradiofoniens korrespondent 1950—55. Informations Paris-korrespondent 1953—55. Medarbejder ved blade i Frankrig, Belgien, Holland, Norge, etc.

Har skrevet: Frankrigs sidste Dage, en Krigskorrespondent fortæller (1942); Min By, Gensyn med København (1943); Barbarerne i Frankrig (1945); Paris paa en anden Maade (1948). Medarbejder ved Bogen om Paris (1952). Har oversat værker af François Mauriac, Georges Duhamel, Jacques de Laetelle, Jean Cocteau, Henry Queffelec, Jean-Louis Bory, Chesterton, Alexander Werth, Quentin Reynolds o. fl. Oversatte under krigen allieret propaganda.

Udenl. dekoration: F.Æ.L.5. — Syndic de la Presse Etrangère en France 1939.

Adr.: Consulat Général de Danemark, 142 Avenue des Champs Elysées, Paris (8e).

Rudebeck, Hermann, direktør, London. F. 7.6.1907, Sønderborg. S. af Andres R. og hustru Anne Marie. G. m. Muriel Anne Gidley-Lake, d. af E. G.-L.

Student (Sønderborg Statsskole). 3 års læretid i A/S P. Lauridsen, Kolding. Kolding Købmandsskole.

Udrejst 1928. Bestyrer i Overseas Mercantile Ltd., London. Nu adm. dir., H. Rudebeck & Company Limited (etabl. 12.1.1934), Colonial House, Mark Lane, London E.C.3. Tigr.-adr.: Mercantile.

Privat adr.: The Gote House, Streat, near Hassocks, Sussex, England.

Ryel, Balduin, købmand, R., Island. F. 14.8.1881, Vordingborg. S. af skræderm. R. A. Christensen og Marie, f. Fugl. G. 9.3.1912, Akureyri, m. Gunnhildur Ryel, f. 25.7.1894, Æfjordsyssel.

Lært handel hos manufakturhandler Thorvald Bech, Storehedinge; videre uddannet i Sønderborg, Haderslev og Flensborg.

Tiltrådte 1909 stilling som filialbestyrer hos firma Rich. N. Braun, Hamborg; startede dette firmas filial i Akureyri s. å. Startede eget en gros firma 1919.

Dansk vicekonsul fra 1948.

Adr.: P.O.Box 147, Akureyri, Island.

Rørdam, Svend, ingeniør, Tennessee. F. 3.1.1890, Kbh. S. af prof. dr. phil. Kristian R. og hustru Astrid. G. 5.1.1925, Kbh., m. Edith Horncastle, f. i Grays, Essex.

Student, Østersøgades Latin- og Realskole, 1908; cand. polyt., D.T.H., 1914.

Driftskemiker, Tunnel Portland Cement Co., Essex, England, 1914—18; bestyrer Whites South African Cement Co., Orange Free State, S.A., 1918—22; driftsingeniør, Port Kunda Cement Co., Port Kunda, 1922—24. Siden 1925 knyttet til Cowham Engineering Co., Chicago og cementfabriker, bestyret af dette firma. Nu Gene-

ral Portland Cement Co. med fabriker i Texas, Tennessee og Florida og Consolidated Cement Corporation, Michigan og Kansas.

Adr.: Anderson Pike, Signal Mountain, Tennessee, USA.

Salchow, Anna, Chr. X. Fr. M., læge, grosserer, Stockholm. F. 28.5.1894, Randers. D. af stationsforstander C. W. Bahnsen og Hilda, f. Thomsen. G. 1' 10.11.1918 i Humlebæk med arkitekt Ove Gormsen. 2' 21.12.1931 i Stockholm med grosserer Ulrich Salchow (død 1949).

Student (Frederiksborg Statsskole) 1912, medicinsk embedseksamen Kbh. Univ. 1919.

Udrejst 1926. Undervisning i fysiologi og hygiejne på Statens Skolkøksseminarium fra 1944, Maria Husmoderskole 1940, begge i Stockholm. 1942—49 på flere skoler. 1939—49 lærer ved civilforsvaret i Stockholm. Indehaver af Agentur- og engroshandelsfirmaet Ulrich Salchow siden 1949; engelske og tyske agenter i radiomateriel og elektrisk isolationsmateriel.

Medlem af kirkeråd og kirkefuldmægtig i Hedvig-Eleonora forsamling i Stockholm. Medlem af fattigvårdsstyrelse og helsevårdsnæmnd. Medlem af civilforsvarsnæmnd 1942—53.

Svenska civilforsvarsförbundets guldmedalje.

Adr.: Kungsgatan 33, Stockholm.

Sally, Bent, redaktør, London. F. 11.7.1911, Kbh. S. af orsagf. Gunnar S. og Margrethe, f. Boeck. G. 4.8.1936 m. Inge Permin, f. 23.1.1917 i Kbh., d. af overlæge dr. med. C.H.P. og Ebba, f. Sievers.

Student (Stenhus) 1930. Ansat ved B.T. 1938.

Berlingske Tidendes korrespondent i Stockholm, 1940—41, Helsingfors 1941—44, telegramredaktør på Berlingske 1944—46, London 1946, New York 1947—50. Siden 1950 Berlingske Tidende's chefkorrespondent i London.

Adr.: The Times, Printing House Sq., London S. E. 3.

Samild, Kjeld, direktør, New Zealand. F. 24.6.1916 i Aarhus. S. af grosserer Aug. P.C.S. og Emilie, f. Nielsen. G. 7.11.1942 i Feilding, N.Z., m. Zeldia Smith, f. 19.8.1919 i Palmerston North, N.Z., d. af direktør Sydney S. og Grace, f. Wiles.

Aarhus private realskole. Kommuneskolen ved Sundholm, realeksamen herfra 1932, købmandsskolen; specialkursus i udkendskab ved Bradford Technical College, 1938.

Læretid 1932—37 hos Bloch & Behrens. Kbh. Ved uldvaskerier i Verviers, Belgien 1937 og uldkammerier i Bradford, England, 1938. Til New Zealand 1938; uddannet som uldeksport. Stiftede 1945 på foranledning af Bloch & Behrens, Kbh., firmaet Bloch & Behrens (N.Z.) Ltd., Christchurch, N.Z., uldindkøbere og uldkøbmand. Siden 1956 selvstændig virksom-

hed som udkøbmand og importør: »Overseas Commodities Ltd.« (etabl. 1956).

Repræsentant for Dansk Samvirke. Under krigen korporal i Home Guard, New Zealand.

Adr.: P.O.Box 1934, Christchurch, N.Z.

Sand, Albert van, fhv. redaktør, R., Chr.X.Fr.M., New York. F. 17.2.1881, Kbh. S. af grosserer Julius A. Michaelsen og hustru Frederikke, f. Sand. G. 20.4.1917 m. Rose S. (dekoreret m. Chr.X.Fr.M.), f. 8.3. i Spokane, d. af Louis Delar og hustru, f. Gertzman.

Student (Jessens Latin- og Realskole); til USA 1900; sanger og danser ved amerikanske scener 1904—12; danser til 1914; free lance digter og journalist til amerikanske tidsskrifter og blade til 1924; skandinavisk litterær konsulent for forlaget Boni & Liverigh 1921—25 og for forlaget Dial Press 1923—25; redaktør af Nordlyset 1925, redaktør og udgiver af Nordlyset 1926—53.

Har oversat: Estrid Ott: Vi tre og Runar Schildt: Den store Rolle.

Adr.: 137 E, 38 Street, New York 16, N.Y., USA.

Saugman, Per, direktør, Oxford. F. 26.6.1925, Kjeldstrup ved Kirke Stillinge (nær Slagelse). S. af generallæge E.A.G.S. og Esther, f. Lehmann. G. 28.12.1951 i Bristol m. Patricia Fulford, f. 10.3.1929 i Bristol, d. af direktør Will. F. og Ivy, f. Heale.

Realeksamen, Gentofte statsskole 1941, afgangseksamen fra boghandlerfagskolen 1944. Lærning i Ejnar Munksgaards Boghandel & Forlag 1941—45. Studieophold i Schweiz og England med særlig henblik på videnskabelig boghandel og forlagsvirksomhed 1946—49.

1ste medhjælper i Ejnar Munksgaards udenlandske bogafdeling 1950. Leder af C. A. Reitzels boghandels export afdeling 1951. Sales Manager for Blackwell Scientific Publications, Ltd. 1952. Managing director for samme fra 1953.

Artikler i danske og udenlandske fagblade.

Interesser: Bøger, samt arbejdet med at udgive også danske medicinske værker på engelsk og derigennem øge kendskabet til dansk videnskab.

Medlem af den danske boghandlermedhjælperforenings bestyrelse 1949—51. Redaktør af bladet »Bogormen« 1949—51.

Adr.: Blackwell Scientific Publications, Ltd., 25 Broad Street, Oxford, England.

Schacke, Erik, generalkonsul, direktør, R., Chr.X.Fr.M., Edinburgh. F. 10.3.1887, Kbh. S. af grosserer H.F.C.Schacke og hustru Julie, f. Bording. G. 1912 m. Mary S., f. i Leith, d. af grosserer H. O. Martindale og hustru, f. Martindale.

Eksamen fra De Brockske Handelsskoler 1903; uddannet ved handelen i Hani-borg, Edinburgh og London, etableret eget firma (landbrugsprodukter) i Leith 1921, omdannet til aktieselskab 1943; tillige indehaver af firmaet H. O. Martindale & Son

(artikler til støberier) 1930; dansk konsul for Øst- og Nord Skotland 1934, general-konsul 1951.

Repræsentant for Dansk Samvirke 1923; æresmedlem af Prins Valdemar og prinsesse Mariæs Fond 1926; fondets general-repræsentant for Storbritannien 1933; stiftede foreningen Dano-Scottish Society i Edinburgh 1935; medlem af bestyrelsen for Royal Scottish Geographical Society 1938, af forstanderkabet for den Skandinaviske Kirke i Leith 1939, af Port Welfare Committee 1941 og af Scotland's Gardens Scheme 1949; vicepræsident i St. Andrew Society of Denmark 1949 og i Scottish Peat and Land Development Association 1951; formand for The Consular Corps i Edinburgh-Leith 1951—53.

Udenl. orden: I.F.S.

Adr.: 60 A, Constitution Street, Leith-Edinburgh, Skotland.

Schairer, Gerda, direktør, New York. Chr.X.Fr.M. F. 28.9.1888, Aarhus. D. af grosserer N. Schack-Schou og hustru Johanna, f. Due. G. 31.3.1921 m. Reinhold Schairer, f. 26.10.1887, Peffingen, Württemberg.

Milo og Leerbecks pigeskole. Uddannet som fotograf hos Elfelt og Juncker Jensen 1907—10. Gymnastikdirektørekksamen med massage fra Teilmans Massageinstitut 1914.

Udrejste 1921 til Tyskland, 1933 til England og 1940 til USA. Har arbejdet som gymnastikdirektør, oversætter og journalist. Har udgivet 2 bøger: »Der Engel vom Sibirien« på tysk og »The heroes of the british Lifeboat« på engelsk. Arbejdede under krigen i New York i en velgørenhedsorganisation med den opgave at samle klæder til de 70.000 norske, finske og danske børn i Sverige. Ansvarlig direktør i en international organisation kaldet Friendship among Children and Youth (stiftet 1945), som arbejder for at bygge venskab og forståelse mellem de unge overalt i verden.

Interesser: Gamle landkort, fotografiering.

Vicepresident of N.Y. Quota Club 1953.

Adr.: Friendship Among Children and Youth, 220 Fifth Avenue, New York 1, N.Y., USA.

Scheel, Ove, direktør, greve, R., Chr. X.Fr.M., London. F. 21.9.1894, Skads. S. af greve Fritz S. og hustru Sophie Mathilde, f. Jespersen. G. 28.12.1922 m. Anna Margareta (Mimi) Petri, f. i Jönköping, d. af pastor P. og hustru Brita, f. Grundell.

Student (Øregaard Gymnasium) 1913; cand. phil. 1915; studerede ved Polyteknisk Læreanstalt 1914—18; teknisk assistent ved Patentkommissionen 1918—19; ingeniør i firmaet The Associated British Machine-tool-Makers (Grew Blair Comp., Ltd., Copenhagen) 1919—22; ingeniør i firmaet Thomas B. Thrige, Odense 1922—26; direktør for dette firmas London afdeling 1926—37; derefter direktør for The Danish Baker Ltd.; direktør for Danish Rye-Bread Comp. Ltd. Indehaver og leder af Anglo-

Danish Information Office, London fra 1945.

Medlem af bestyrelsen for The T.B.T. Electric Comp. Ltd., London 1926—37 og for Foreningen Danmark (The Danish Club), London 1927—37; repræsentant i London for Dansk Samvirke fra 1927, tildelt foreningens hædersmedaille 1953; formand i bestyrelsen for The Malga (London) Limited 1929—34; medlem af bestyrelsen for The Anglo Danish Society 1936—39; hon. sekretær for The Universal Philharmonic Orchestra, London 1939—41; medlem af den danske Olympiade-komité 1948; Fellow of Royal Society of Art 1948; medlem af komiteen for udstillingen Danish Art Treasures through the Ages, London 1948.

Adr.: 87, Wigmore Street, London W.1.

Scheiby, C. J., direktør, Chr.X.Fr.M., M.T.Kha., Sao Paulo. F. 22.12.1893, Aarhus. S. af malerm. N. C. Scheiby og Augusta, f. Uebelshausen. G. 22.8.1920 i Aarhus m. Ragna Nielsen, f. 15.3.1893 i Aarhus, d. af Thorvald N. og Ane Marie, f. Jensen.

Munkegades borgerskole, 1899—1906. A/S Frichs, Aarhus, 1906—09 maskinlærling Aarhus teknikum, 1909—14 maskinkonstruktør, soldat i ingeniørregimentet 1914—18.

Nielsen & Winther, Kbh., 1918—20; Buenos Aires, 1920—28 (køleteknik). Soc. Dinamarqueza, Sao Paulo, Brasil, 1928—29, S.I.A.M. Torquato Di Tella, Sao Paulo, 1929—38. Selvstændig siden 1938, Scheiby & Cia. Ltda., Sao Paulo, vandtætnings-isolation og akustikmaterialer, asfaltprodukter, tagpap etc. Speciel maling til cement-, jern- og trækonserveration, udførelse af alle »roofing« arbejder.

Formand for »Frie Danske«, Staten Sao Paulo, 1942—45. Formand Røde Kors, Staten Sao Paulo, 1946—47. Vicepresident, dansk-brasiliansk handelskammer.

Adr.: a/c Scheiby & Cia. Ltda., Rua Major Diogo, 408 — Sao Paulo, Brasil, Postbox 3180.

Schindler, Peter, præst, forfatter, D.r.K.H., Rom. F. 16.2.1892, Kbh. S. af overlærer A.J.K.S. og hustru Marie, f. Schneekloth.

Student (Schneekloths Skole) 1909; studerede theologi ved Kbh.s Universitet 1909—13; rejse Europa rundt, til Nordafrika, Levanten og Sydøstasien i 1910; konverterede til den katolske kirke 1914; studerede ved Collegium Germanicum i Rom 1914—15, ved Beda College i Rom 1915—17 og ved Gregoriana-Universitetet (filosofi og theologi) i Rom; cand. theol. i Siena 1917; ordineret katolsk præst i domkirken i Siena 1917; kapellan i Kbh. 1918—19; studier i Italien 1919—21; kapellan i Svendborg 1921—24; præst i Rudkøbing 1925—28; kapellan i Kbh. 1928—30; studier ved Det pavelige Institut for kristelig arkæologi i Rom 1931—33; flere andre studierejser (kunst, arkæologi og kirkehistorie) i Syden og Levanten; rektor for Klosterkirken på Jagtvejen 1933,

for Skt. Knuds Kapel 1939—42; præst ved Skt. Augustinus Kirke i Kbh. 1942—43; bosat i Rom siden 1946.

Har skrevet kroniker i Nationaltidende, Politiken, Berlingske Aftenavis, København og Information.

Arbejder: Digtning: Bag Kooje og Klausur (1918); Jomfru Mariæ Rosenkrans (1918); Legende (1921); Vor Herres Jesu Kristi Korsvej (1925); Det kimer i fjærne Riger (1941); Munken og Nattergalen (1944); roman: Trængselsår (1921); rejser: Det rene Væld (1926); Kølvan og Skinnestriben (1940); Ønskerejsen (1946); Italien — udenfor Rom (1953); Dage i Rom (1955); Ønskerejsen i Østrig (1956); biografier: Chresten Skikkild (1934); Mogens Francesco Ballin (1936); Robert Hugh Benson (1942); En Ungdom (Martin Schneekloth) (1942); G. K. Chesterton (1944); theologi: Liturgi, I-II (1928); Benedikt af Nursias Munkeregel (1929); Vesterledens Munkevæsen I-III (1931—39); Petrus I-II (1944); De apostoliske Fædre I-II (1948); Ricciotti: Jesu Kristi Levned, I-II (1945); prædikensamling: Dette hellige Evangelium (1949, tysk overs. 1953, nederlandsk 1955); selvbiografien: Vejen til Rom (1949) og Tilbage til Rom (1951) samt en lang række kirkelige oplysnings-skrifter og opbyggelsesbøger; oversat og indledet skrifter af Newman, Chesterton og Karl Adam. Talrige tidsskriftsartikler.

Adr.: Collegio Teutonico in Campo Santo, Città del Vaticano.

Schiøler-Linck, Helge, planter, Tanganyika. F. 13.12.1928, Kbh. S. af Sv. Aa S.-L. og hustru Torgerd.

Landvæsenselev 5 år (Egeskov, Overdrevsgaarden, Gjorslev, Hese) Lyngby Landbrugsskole.

Udrejst 1950. Siden 1951 planter på The Tanganyika Planting Co.

Adr.: P.O.Box 93, Moshi, Tanganyika, B.E.A.

Schjöth, Ejner, fabrikant, Lyon. F. 14.6.1901, Aalborg. S. af diamantimportør Carl S. og Cathrine, f. Skriver. G. 2.9.1939 i Lyon m. Colette Gignoux.

Student (Hellerup Gymnasium). Studeret diamantværktøj i Wien 1920—23; diamanttrækskiver, Lyon, 1923—30; Wolfmarkarbid samt dermed fremstillede værktøj og andre anvendelser siden 1930.

Indehaver af: Société Française des Carburés Metalliques, Lyon og Paris.

Adr.: Société Française des Carburés Metalliques A/S, 29-31, Cours Docteur-Long, Lyon, og 34 Quai Henri IV, Paris.

Schlegel, Jørgen, professor, dr. med., New York. F. 18.7.1918, Kbh. S. af direktør i Bikuben Otto S. G. 12.6.1943 m. Birgitte Raffenberg, f. 7.9.1923, Kbh., d. af generalsekretær Mogens R.

Student (Stenhus) 1938; Universitetets Guldmedalje 1944; med. eks. 1945; dr. med. 1949; hospitalsuddannelse 1945—46; amanuensis ved Kbh.s Universitet 1945—49; studierejse til England 1946 og USA 1948—49; ass. professor i urosurgical

physiology and director of urogenitary research laboratory ved University of Rochester, New York fra 1950.

Har skrevet: Variationer i Serumcholinindholdet hos Mennesker (disputats, 1949); kortfattet Lærebog i Histologi (1947); forskellige arbejder vedr. menstruationens biologi og karfysiologi, specielt i relation til nyrefunktion.

Adr.: Highland Drive, Penfield, New York, USA.

Schlichtkrull, Torben, direktør, Mombasa. F. 1.4.1904. S. af stiftamtmand Aage S. og hustru, f. Andersen. G. 7.10.1944, Mombasa, m. Hilda Brown, f. 3.10.1902, Birmingham, d. af savmøller Frank E. B. og Hilda, f. Bullock.

Realeksamen. Diplomeret afgang: eksamen fra Ecole superieure de Commerce de Neuchâtel, Schweiz.

Udrejst 1927. Medindehaver af kalkbrænderiet »Lime Limited«, Nairobi, til 1938, derefter medindehaver og adm. direktør af Lime Burners (Mombasa) Ltd., kalkfabrik.

Adr.: Box 630, Mombasa, Kenya, B.E.A.

Schlichtkrull, Willy, direktør, Mombasa. F. 3.3.1908. S. af stiftamtmand Aage S. og hustru, f. Andersen. G. 30.8.1934 i Kbh. m. Else Reitzel-Nielsen, f. 16.7.1906. Chef, Kina, d. af fhv. telegrafbestyrer i Store Nordiske N.C.H.V.R.-N. og Agnete, f. Brorson.

Student (Østre Borgerdydskole) Kbh., 1927.

Udrejst 1928. Medindehaver af kalkbrænderiet »Lime Limited«, Nairobi til 1938; derefter medindehaver og adm. direktør af Lime Burners (Mombasa) Ltd., kalkfabrik.

Adr.: Box 630, Mombasa, Kenya, B.E.A.

Schmidt, Jørgen W., forretningsmand, Salt Lake City. F. 8.7.1915 i Gentofte. S. af kontorchef Axel W. S. og Caroline, f. Enemark. G. 6.8.1938, Kbh., m. Rebekka Rasmussen, f. 12.12.1916, Aalborg, d. af fotograf J.P.R. og hustru, f. Andersen. Mellemskoleeksamen, Gentofte statskole. Boghanderuddannelse hos Emil Wiene, Kbh. Eksamen fra Boghandlerfagskolen. Købmandsskolen, Kbh. Halvt års studieophold i Paris, Intermediate Life Insurance Course, Salt Lake City.

Afdelingschef og prokurist hos Rosenkilde og Bagger, boghandel, Kbh., 1942—47. Udrejst 1947. Indehaver af »European Specialities«, opr. 1952. Import og forhandling af nordeuropæiske artikler fra ost og andre delikatesser til gramfonplader, bøger, kunsthåndværk etc.

Artikler i danske og dansk-amerikanske blade, specielt om mormonismen og mormonerne.

Interesser: Ejer af en af de største eksisterende samlinger af dansk-sproget litteratur om mormonismen.

Formand for De 100 Danske 1951—54. Viceformand for De Internationale Fredshavers danske afdeling 1952, korrespondent til Den Danske Pioneer, 1948 ff., ko-

lumnist ved samme blad fra 1952. Leder og skriver teksten til The Scandinavian Hour of Music and News, som sendes hver søndag eftermiddag over KSL-radio, Salt Lake City, Utah, siden nov. 1952.

Adr.: 311 South State Street, Salt Lake City, Utah, USA.

Schmidt, Magnus, kemiker, dr., Paris. F. 13.6.1900, Rødding. S. af Jørgen S. og hustru, f. Conradsen. G. 22.4.1947 m. kemiker Jacqueline Sialelli, f. 12.1.1923.

Student (Døckers Kursus) 1920; studerede ved det naturvidenskabelige fakultet ved la Sorbonne i Paris 1920—24; licencié ès sciences 1924; assistent ved Ecole de Physique & Chemie Industrielles de la Ville de Paris 1924—28; dr. ès sciences 1929; chef for laboratorium for sjældne jordarter ved Institut de Chimie Appliquée 1929; Directeur du Service des recherches de la Société de l'Accumulateur Fulmen 1934, Sous-Directeur Général 1947; deltager i ekspedition til fransk Bagindien 1929—32; tildelt le prix Adrian af Société Chimique de France 1928.

Har skrevet: Studier over Beryllium og dets Clorid (disputats).

Adr.: 1 Rue Gervex, Paris XVII, Frankrig.

Schmidth, Fredrik, fhv. overlæge, Menton. F. 4.8.1887 i Veilby ved Grenaa. S. af stationsforst. U.K.K.S. og Andrea, f. Blok Nielsen. G. 15.9.1917 m. Maja Larsen, f. 23.7.1892, Kbh., d. af Jens L. og Betty, f. Ammundsen.

Student (Aalborg) 1908. Medicinsk embedseksamen, Kbh., 1916. Specialist i tropesygdomme, Liverpool 1920.

Læge og overlæge i Belgisk Congo (i Unilever's concessioner) 1920—36. Ejer af Ryttergaarden, Hals, 1936—50. Derefter privatpraksis i Menton.

»Hjem fra Congo« (Hagerup 1946).

Interesser: Historie, filosofi og skønlitteratur. Rejser i Vesteuropa og Afrika.

Udm.: R. af den belgiske Løveorden.

Adr.: Bellevue, Menton, France A. M.

Schmidt-Nielsen, Bodil, dr. odont., North Carolina. F. 3.11.1918, Kbh. D. af prof. Aug. Krogh og dr. med. Marie, f. Jørgensen. G. 20.9.1939, Kbh., m. prof. ved Duke University Knut Schmidt-Nielsen, f. 24.9.1915, Trondhjem, s. af prof. Sigval S.-N. og dr. phil. Signe, f. Sturzenbecker.

Student (Rysensteen gymnasium) 1937. Medicinsk forberedelseeksamen, Kbh.s Univ., 1938. Tandlægeeksamen, Danmarks tandlægehøjskole, 1941. Dr. odont., 1946.

Undervisningsass. v. Danmarks tandlægehøjskole 1941—44, amanuensis sst. 1944—47. Research associate v. Swarthmore College 1946—48, Stanford University, Calif. 1948—49, University of Cincinnati 1949—52. Assistent prof. ved University of Cincinnati 1952. Research associate, Dept. of Zoology Duke University, Durham N. C. fra 1952.

Ca. 40 videnskabelige afhandlinger over følgende emner: Caries forskning, ørken-dyrenes vandstofskifte og nyrefysiologi.

Medlem af ekspedition til Sahara for et års videnskabelige undersøgelser over kamelens vand- og varme-omsætning.

Adr.: Dept. of Zoology, Duke University, Durham, N. C., USA.

Schmiegelow, Arthur, direktør, England. F. 7.11.1895, St. Croix. S. af plantageejer Otto S. og Kate, f. Skeoch. G. 5.5.1932 i London m. Cathrine, Lunn, f. 20.4.1912, Jyderup, d. af direktør Villars L. og Johanne, f. Schaldemose.

Borgerdydskolen, købmandskolen, Kbh. og Pitmans skolen, London.

Forende Dampskibs Selskab A/S, Kbh. 1914—15. Udsendt af Industrirådet til London 1915—20. Startede egen agenturforretning i 1921 i London, under navn John F. Carr & Company. Fra 1929 administrerende direktør af Midland Gravel Co. Ltd., Warwickshire. Branston Gravels, Ltd., Burton-on-Trent; Hereford Washed Sand & Gravel Co. Ltd., Hereford; Stockport Gravel Co. Ltd., Stockport; Repton Sand & Gravel Co. Ltd., Repton; direktør for Hihgland Creek Sand & Gravel Co. Ltd., Toronto, Canada.

Medlem af Warwickshire County Council; National Council, Ballast Sand & Allied Trades Association.

Adr.: Water Orton, near Birmingham, Warwickshire, England.

Schmiegelow, Gordon, direktør, R. af Dbg., London. F. 4.8.1899, St. Croix. S. af administrator O. H. S. og hustru Kate, f. Skeoch. G. 23.9.1930 m. Gaëta Graae, d. af hrsagl. Gustav G. og Gaëta, f. Sabra.

Realeksamen (Stenhus), 1916. Købmandskolen 1918—19. Institute of Bankers.

1920—22 Credit Lyonnais, London; 1922—23 A. O. Wrigley & Co., London. 1923—24 J. Henry Schroeder & Co., London. 1923—25 aftjent værnepligt i kgl. danske livgarde. 1925—32 Walter Sanderson & Co. 1932 Keith, Bayley & Rigg (medindehaver siden 1936) 15 Cophthall Avenue, London; medlem af London Stock Exchange.

Medlem af bestyrelsen for Peter Lind Holding Co. Ltd., London. Hon. Secretary, The Danish Club, London 1926—27. Ml. af best. f. Anglo-Danish Society 1933 og for Scandinavian Benevolent Society 1952.

Civil defence medal.

Adr.: 15, Cophthall Avenue, London E.C.2.

Schou, Kjeld, ingeniør, Kenya. F. 13.1.1916, Braaskov, Vejle amt. S. af forstander for Braaskovgård, J. Chr. S. og Henriette, f. Storch. G. 2.4.1949 m. Mary Starling, f. 15.6.1920, Middlesbrough, England, d. af Marine supt. George A. S. og Edith, f. Wood.

Horsens Statsskole; realeksamen, Odense Kathedralskole; i tømrerlære hos Aa. Jensen, Odense 1932—37; Odense husbygnings-teknikum 1935—40.

Ingeniør, Wright, Thomsen & Kier 1940—45; ingeniør hos C. G. Thorborg (Terma A/S) 1945—47; Cynamid Products Ltd., Stockton on Tees og Berkhamsted, England 1947—49. Assistant Structural Engineer, Public Works Dept. (souchef for

beregningsafd.). Ingeniør 1949, souchef 1953, fast ansat 1954.

Rådgivende ingeniør for Duke of York School, Nairobi; Royal Technical College for East Africa, Nairobi; ny lufthavn i Nairobi, samt en række mindre arbejder, herunder et antal vejbroer forskellige steder i Kenya.

Interesser: Havearbejde, hestevæddeløb og musik.

Associate Member of Institution of Structural Engineers. Har siden 1952 taget aktiv del i kampen mod Mau Mau som medlem af Kenya Police Reserve; har her rang som Senior Inspector.

Adr.: c/o P.W.D., P.O.Box 662, Nairobi, Kenya, B.E.A.

Schröder, Anker, godsejer, R. Dbg., Colombia. F. 21.9.1891 i Sollested, Lolland. S. af godsforv. sognerådsform. Eggert S. og Sophie, f. Hoffmann. G. 19.12.1925 på Frdbg. m. Karen Gredsted, f. 12.4.1903 på Frdbg., d. af kontorchef Martin C. J. G. og Helga, f. Jørgensen.

Landvæseneselev, Sollested, Duegaard, Vilhelmshøj 1906—10, Lyngby Landbrugsskole 1910—11, forvalter på Vilhelmshøj, Lolland 1911—15. Ejer af Stenbjerggaard, Taastrup 1915—17, overforvalter Corseltz 1917—19; overforvalter Vilhelmshøj 1919—22; Nøbbollegaard 1922—26; inspektør Dinamarca, Colombia 1926—28. Medindehaver 1928. Eneindehaver 1950 af Dinamarca m. tilliggende. Opdræt af kvæg (ca. 2000 stk.).

Adr.: Calle 39 B no. 18-28 (Apartado Nacional 2026), Bogota, Colombia.

Schröder, Carlos, plantageejer, Argentina. F. 30.11.1877, Askov. S. af høgskoleforstander Ludvig S. og Charlotte, f. Wagner. G. 30.12.1905 i Taastrup m. Adelheid Mathiesen, f. 14.3.1887 (død 15.2.1939), d. af Chr. M. og hustru, f. Jensen.

Højskole. Landbrugskandidat. Sprog: Spansk, engelsk og tysk.

Bestyrede Damhus, Askov, 1902—05; ejede Ellegaard v. Odense 1905—09. Hvededyrker La Pampa 1909—19. Godsforvalter (Mayordomo) 1919—24. Estancia La Granja Urdinarraín Entre Rios. Senere etabl. i »Eldorado«, Misiones, som dyrker af Yerba Maté og olieplanten »Tung«.

1926—29 president i kommunalbestyrelsen, fra 1926—43 af staten udnævnt til medlem af kommunalbestyrelsen, 1939—42 præsident for priskontrolkommissionen i Eldorado. 12 år formand for foreningen »Haabet«, i to perioder President i »Club Social Argentino«. Bestyrelsesmedlem af samme i 12 år. Nu æresmedlem. Under Danmarks besættelse repræsentant for Misiones i foreningen »Danmarkshjælpen«.

Adr.: Eldorado, Misiones, Argentina.

Schröder, Emanuel, farmaceut, Buenos Aires. F. 15.3.1877, Hobro. G m. Louise Taanning.

Cand. pharm. 1898.

I Dansk Vestindien, Venezuela og USA

1903—06; 1911—48 repræsentant i firmaet Burroughs Wellcome & Co., London, Buenos Aires filial.

Adr.: Gualeguaychu 4068, Buenos Aires, Argentina.

Schröder-Speck, Ludvig, geologisk og teknisk rådgiver, Schweiz. F. 28.12.1890, Odense. S. af klædefabrikant og farver Johs. F. S. og Marie, f. Moritz. G. 3.4.1937, Brugg (Aargau), m. Maria Speck, f. 14.8.1902, Suhr (Aargau), d. af embedsmand Johannes S. og Marie Elisabetha f. Gut.

Teknisk Skole, Ebeltoft; videre uddannelse i Leipzig, Köln og Zürich. Udrejst 1910. Driftstekniker, driftsleder, ingeniør; projekteret gruber og bjergværker; senere virket som grundvands ekspert overalt i Europa. Nu indehaver af rådgivningsbureau for geologiske spørgsmål, spec. grundvands-, kilde-, byggegrunds og -materiale spørgsmål.

Har udgivet: Baumethoden und Gesundheit, Genf 1948. Talrige foredrag og faglige artikler.

Adr.: Hombergweg 5, Suhr (Aargau), Schweiz.

Schwartz, Simon, sølvsmed, Chr.X. Fr.M., New York. F. 14.5.1905. S. af skomagern. Abraham S. og fhv. balletdanserinde Rose S.

Kommuneskole, Teknologisk Institut, Kbh. Technical high school (design, draft, blueprint), New York.

Formand på sølvvarefabrik, New York 1930. Egen sølvmedie, Scandia Crafts, New York, 1945. Værkfører (manager) & tegner for sølvmedie i New York.

Fhv. formand for lærlingenes landsforbund i Danmark. President for: Danish American Jewish Committee, Delegate Danish Home for Aged, New York.

Udm.: Fhv. Commander Civil Defence, Honor Ribbon from New York State.

Adr.: 843, Crotona, Pk.N., New York 60, N.Y., USA.

Schytt, Jes, generalkonsul, direktør, K., Chr.X.Fr.M.p.p. F. 12.4.1891, Vonsild. S. af hotelejer Jes S. og hustru Elise, f. Nissen. G. 30.9.1916 m. Mimmi Hedman, f. 15.11.1890, d. af entreprenør K.F.H. og hustru Vilhelmina, f. Bergström.

Praeliminærekonsul (Esbjerg Realskole) og handelsskoleeks.; uddannet i forældningsindustrien af slagteriprodukter i Danmark, Tyskland og Sverige; bosat i Sverige fra 1912; medindehaver af og medlem af bestyrelsen for A/B Schaub & Co., Göteborg. Stockholm og Malmö fra 1928, af A/B Wexiö Mek. Verkstad, Växjö fra 1932 og af A/B Tripasin, Malmö fra 1939; formand for bestyrelserne for A/B Schaub & Co. og A/B Wexiö Mek. Verkstad; direktør for A/B Schaub & Co.; dansk konsul i Göteborg 1941, generalkonsul sst. fra 1947.

Formand for Sveriges Tarmimportørers Forening i Göteborg fra 1930, for A/B Axel Bergmark & Co., Göteborg fra 1940, for Dansk Hjælpeforening i Göteborg 1942,

for Femte Maj-Fonden fra 1945 og for Nordiske Folkhøjskolan i Kungälv fra 1955 (mdl. af bestyrelsen fra 1947); næstformand for rederi A/B Göteborg—Frederikshavn-linjen fra 1950; medlem af bestyrelsen for Sveriges Grossistförbund fra 1931, for Föreningen Norden i Göteborg fra 1938, for Göteborgs Grossistförbund fra 1944 og for Sveriges Kreditbank A/B fra 1947; præsident for Göteborgs Rotaryklub 1953—54. Protoktor for Dansk Koloni- og Sømandskirke i Göteborg 1956.

Tildelt Kungliga Patriotiska Sällskapets Guldmedalj 1:a Storlekt for langvarig och trogen tjänst samt Göteborgs Poliskammars guldplakett.

Udenl. ordener: S.N.3; S.V.31.

Adr.: Olof Skötkonungsgatan 46, Göteborg S.

Secher-Jensen, Svend, civilingeniør, direktør, R. Dbg., Chr. X. Fr. M., Lima, Peru. F. 7.7.1904, Sæby. S. af sagfører L. S.-J. og hustru Ellen, f. Mørck. G. 30.4.1929 m. Kamma Olsen, f. 5.4.1905 i Kbh., d. af isenkræmmer Ernst O. og hustru Olga, f. Schlichtkrull.

Student (Haderslev) 1922; cand. polyt. 1927; ingeniør hos ingeniør E. Park 1927—28 og ved Horsens kommune 1928—29; ingeniør i Akts. Højgaard & Schultz 1929, ved Bygning af jernbane i Estland 1929—31 og ved bygning af jernbane i Litauen 1931—34; stifter af og direktør for ingeniør- og entreprenørfirmaet Producimac, Belgrad, Jugoslavien 1935—36; chefindeniør i Akts. Højgaard & Schultz ved dæmningsarbejder i Vale de Gaio, Portugal 1937—38 og hos Christiani & Nielsen ved bygning af jernbane i Venezuela 1939—43; stifter af og direktør for selskabet Christiani & Nielsen, Ingenieros & Contratas, Lima, Peru fra 1943; tillige formand for bestyrelsen for Christiani & Nielsen, Compania Anonima de Construcciones, La Paz, Bolivia fra 1948.

Repræsentant for foreningen Dansk Samvirke i Peru fra 1947; formand for bestyrelsen for Fomento Comercial Peruano-Danes S. A. — Hjemvendt 1956.

Adr.: Christiani & Nielsen, Ørstedshus, Kbh. V.

Seedorff, Thorvald, ingeniør, Paris. F. 29.9.1879, Odense. S. af stiftsfysikus M.C.S. og hustru, f. Hald. G. 1929 m. Marie Leonie Adam, f. 16.3.1902, Luxemburg.

Udrejst 1927. Ingeniør ved: Ifø Kaolin og Chamottefabrik, Bromølla, Sverige. Ofenbaugesellschaft, Berlin, direktør ved filial i St. Petersborg og Paris. Nu selvstændig forretning i Paris: Fa. Seedorff, Barfred og George.

Interesser: Frimærker og malerier.

Adr.; 10 Rue de Maubeuge, Paris IX.

Seest, H. P. F., direktør, vicekonsul, Mannheim. F. 20.5.1907, Kehl a/Rhein. S. af generalkonsul S. P. F. S. og Emmy, f. Kinzig. G. 26.10.1939 i Gadevang m. Bodil Thaulow, f. 13.9.1914, Aalborg, d. af direktør Asker T. og Harriet, f. Wibroe.

Student fra gymnasiet i Mannheim, handelsvidenskabelig og praktisk uddannelse i Tyskland og Danmark.

Tidligere i ledende stillinger i Berlin, Kbh. og Mannheim. Siden 1940 medindehaver af firmaet Seest & Vogt, import-eksport GmbH, Mannheim. Salt en gros, import af mejeriprodukter (etabl. 1915). Siden 1936 indehaver af rederiet Schlepplendienst, Mannheim (etabl. 1908 af general-konsul S. P. F. Seest). Siden 1944 prokurist for Sawiko GmbH., Salzgewinnungs und Vertriebsgesellschaft der Wintershall-Werke (etabl. 1923).

Interesser: Ride-, rosport og jagt. Vicekonsul ved det kgl. danske konsulat, Mannheim fra 1938—45 og Ludwigs-hafen fra 1953.

Adr.: L 10, 1, Mannheim, Tyskland.

Seest, S. P. F., generalkonsul, K.D.M., Mannheim. F. 3.11.1882 i Ødis-Bramdrup. S. af gdr. P. F. Seest og hustru Louise, f. Dall. G. 11.8.1906 m. Emmy Kinzig, f. 27.2.1887 i Kehl ved Strassbourg, d. af Johann K. og hustru, f. Nessler.

Preliminæreks. Vamdrup 1898; eksamen fra handelskolen i Strassbourg 1902; volontør ved Rhein-Schleppschiffahrt Strassbourg 1902—03. Handelsmedhjælper 1904—05, fuldmægtig 1906. Ved samme firma i Karlsruhe 1907. Fuldmægtig ved rederiet Zitzschmann i Mannheim 1908; oprettede rederiet Schlepplendienst Mannheim 1908 og firmaet Seest & Vogt, import-eksport sst. 1915; direktør for Sawiko G.m.b.H. Salzgewinnungs- u. Vertriebsgesellschaft der Wintershall-Werke fra 1923; medlem af bestyrelsen for Frankenthaler Brauhaus og for Chemikalien Aktiengesellschaft i Kassel; dansk konsul 1923; dansk generalkonsul 1939; leder af det danske konsulat i Ludwigs-hafen fra 1948; akkrediteret som konsul ved Haute Commission Alliée en Allemagne og ved Bundesrepublikken for amtområdet Rheinland-Pfalz, Baden og Württemberg-Hohenzollern fra 1952.

Siden 1923 forpagter af 1350 ha jagtterræn i Odenwald med kronhjortebestand. Egen jagtbytte: »Krybilye».

Ejer af slægtgården i Ødis Bramdrup (200 år i slægtens eje).

Medlem af bestyrelsen for handelskammeret i Mannheim.

Adr.: Mannheim, L. 10. 1., Tyskland.

Sehested, Knud, civilingeniør, Singapore. F. 1.10.1917, Singapore. S. af civilingeniør Steen S. og Ebba, f. Hennings. G. 24.6.1949, Ipoh, Malaya, m. Veronica McMahon, f. 30.6.1924 i Sydney, d. af mineingeniør Thomas M. og Gladys, f. McCarthy.

Herlufsholm (mellenskole og gymnasium). Cand. polyt., D.T.H.

1940—47 ingeniør ved Vattenbyggnadsbyråen, Stockholm, 1947 Statens Geotekniske Institut, Stockholm. Siden da egen rådgivende ingeniørvirksomhed sammen med faderen, Steen Sehested.

Adr.: P.O.Box 4048, 7¼ Milestone Bukit Timah Rd., Singapore.

Sehested, Steen, rådgivende ingeniør, R., Singapore. F. 5.8.1887, Østerskovgård pr. Laven. S. af fideikommissbesidder A.F. M.S. og Johanne, f. Tørring. G. 14.3.1914. Odense og Ebba Hennings, f. 11.8.1892 i Odense, d. af konsul Chr. H. og Thora, f. Jensen.

Privat lærer i Argentina 1893—97; Realgymnasium, Mülheim a. d. Rhein 1897—1903; cand. polyt., D.T.H., 1910.

Civilingeniør i Rusland 1911—13, i Danmark 1913—14, i Bangkok 1914—17; entreprenørvirksomhed i Singapore og Federation of Malaya (Ipoh, Penang, Kuala Lumpur) 1917—23. Siden da rådgivende ingeniør over det meste af det sydøstlige Asien under firma: »Steen Sehested, Consulting, Civil and Structural Engineers«, Singapore & Kuala Lumpur.

Har skrevet flere afhandlinger om tekniske emner.

I 2 år præsident for The Engineering Association of the Federation of Malaya. Æresmedlem af The Federation of Malayan Society of Architects, etc.

Interesser: Bøger og genealogi.

Adr.: P.O.Box 4048, Singapore, og Lee Rubber Building, High Street, Kuala Lumpur.

Seidelin, Jørgen, direktør, Bryssel. F. 26.7.1899, Næstved. S. af professor, dr. Harald S. og Margrete, f. Buhl. G. 14.1.1935 i Elisabethville, Belgisk Congo, m. Freda Stewart, f. 1.2.1912 i Johannesburg, d. af bankdirektør F.J.S. og Mabel, f. Baker.

Student (Ordrup), 1918. Cand. phil. Kbh. Tilbragte 24 år i Belgisk Congo, og er siden 1946 bosat i Belgien. Administrateur Délégué, Sedec, S. A., et datterselskab af Unilever Ltd., (United Africa Co. Ltd.). Chevalier de l'ordre Royale de Lion.

Adr.: Lever House, 150, Rue Royale, Bryssel, Belgien.

Sidenius, Frederik C., direktør, New York. F. 21.5.1902, Nykøbing F. S. af købm. Vilh. S. og Ellen, f. Frederiksen. G. 28.11.1931 i Troy, N.Y., m. Helen Hoover, f. 5.7.1906 i Little Falls, N.Y., d. af farmer William H. og Elizabeth, f. Briggs.

Forvalter hos A. Nielsen & Co. A/S, Nysted, 1921—23; handelsmedhjælper V. Sidenius Nykøbing F. 1923—24; bestyrer Bønnelyckes Mineralolje Fabrik »Union« A/B, Malmø 1925—27. Assembler, Chevrolet Motor Company, Jancsville, Wis., 1927—28. Siden 17.9.1928 treasurer og direktør ved Chr. Hansen's Laboratory, Inc., Little Falls, New York og Chr. Hansen's of Canada Ltd., Toronto, Ont.

Director of the Herkimer County Trust Company, president of the Little Falls Young Men's Christian Ass'n. Chairman of the American Red Cross (Little Falls).

Adr.: Hansen's Island, Little Falls, New York, N.Y., USA.

Sieverts, Arne, skovrider, Huizen, Holland. F. 3.7.1902, Hellerup. S. af fuldmægtig Francois C.Kr.S. og Thyra, f. Frørup. G. 2.4.1931 på Java m. Aleida

Kiel, f. 17.5.1902, Tegal, Java, d. af admistrator Paul K.

Student (Østersøgades gymnasium) 1920, cand. phil. Kbh.s Universitet, forstkandidat, Lanbohøjskolen, 1929.

Ved Forsøgsvæsenet, Møllevangen, Springforbi; Houtvesterij Djomlang, Java, 1931. Bodemkundig Institut, Buitenzorg, 1932. Houtvesterij Randublatung, Java til 1936. Mijmhoutvoorziening Oembilinsteenkoolmijnen, Sawah Luntoh, Sumatra, 1937. Jordbundsundersøgelse oliepalmeplantage Ophir, Sumatra (detacheret plantageselskabet »Culturbank«, 1938. Opperhouter Zuid-Borneo 1939—41 og 1946—47. Supervisor Rayon Tjirebon Vest-Java 1948—51. Sekretær for danske forstkandidaters forenings udlandsudvalg, Arbejdet, Hørsholm.

Artikler i hollandsk-indiske fagtidsskrifter.

Interesse: Tropeskovbrug.

Adr.: »De Uitwijk«, Eikenlaantie 12, Huizen, Holland. Vinterhalvåret: Arbejdet Hørsholm.

Simonsen, Kaj, direktør, Landskrona. F. 16.11.1903, Balle, Djursland, S. af købmand Johan S. og Anna, f. Pedersen. G. 18.9.1937 i Landskrona m. Gunvor Tygård, f. 29.7.1912 i Göteborg, d. af disponeret Johan W. T. og Helga, f. Johansson. Præliminæreksamen, Trustrup Realskole 1919; handelsuddannet i faderens forretning og senere i Viborg. Fra 1926 ved varehuset A/B Sylva i Landskrona, fra 1933 som vicedirektør. Selskabet har 133 varehus-udsalg i svenske byer.

Adr.: Ind. A/B Sylva, Landskrona.

Sindesen, Bjarne, direktør, Kenya. F. 9.2.1923, Viborg, S. af handelsgartner J.J.S. og hustru, f. Lauridsen. G. 10.4.1952 i Hammel m. Ingrid Jensen, f. 2.5.1929 i Hammel, d. af gdr. Thorvald J. og Marie, f. Munck.

Realeksamen, handelseksamen. Ansat i Kreditforeningen i Viborg 1942—47, A/S Columbasemballage 1947—52.

Siden 1952 leder af Kenya Box Factory, Mombasa, startet i 1951 i februar af brdr. Baungaard (hovedkontor A/S Columbus-emballage i Kbh.).

1953 opført Cementsækkefabriken Viking i Mombasa.

Adr.: Box 1413, Mombasa, Kenya, B.E.A.

Sivertsen, Rolf von Tangen, R. DM., fhv. dansk konsul, Santos. F. 11.9.1880 på Frdbg. S. af telegrafbest. H. A. S. og Evina, f. von Tangen. G. 18.7.1921, Santos, m. Elise Dethlefsen, f. 4.11.1887, Lemvig, d. af læge Viktor D. og Marie, f. Christensen.

Præliminæreksamen, Gregersens real-skole, 1916. 12 år ved boghandelen.

Udrejst til Tyskland 1906, Brasilien 1908. Siden 1922 repræsentant for Anglo-Brasilian Jute Co.

Formand for Skandinavisk Sømands Mission (nu lukket), vicepræsident og præsident Societade Consular.

Udm.: Fi.H.R.1., æresmedlem Societade Consular.

Adr.: Rua José Ricardo 36, Santos, Brasil.

Sjøqvist, Sigurd, direktør, Sydney. F. 16.11.1914, Frdbg. S. af direktør Adolph Vilh. S. og Ellen, f. Hansen-Harild. G. 2.1.1940 i Pymble, N.S.W., m. Kirsten Jacobsen, f. 28.3. i Slots Bjerreby, Slagelse, d. af gdr. Johs. A. J. og Nora, f. Olsen.

Sct. Jørgens Gymnasium, Frdbg. Købmandslære og aftenskole i Maribo, købmandsskolen, Kbh. Secondløjtnant ved Gardehusarregimentet. Fellow of the »Institute of Sales and Business Management«, Australia.

Udrejst 1938. Direktør for: Mercator Supply Co. Pty. Ltd., 106—108 Quarry Street, Ultimo, Sydney. Mercator Agencies, 279 Clarence Street, Sydney. Mercator, Supply Co. (Victoria) Pty. Ltd., 113 Queens Bridge Street, Melbourne.

Interesser: Kunst (maleri, keramik).

Justice of the Peace, Elder of the Presbyterian Church, Frivillig i A.I.F. (Australian Imperial Forces) i 2. verdenskrig.

Udm.: Defence Medal, Victory Medal 1939—45.

Adr.: Mercator Supply Co. Pty. Ltd., 106—108 Quarry Street, Ultimo, Sydney.

Skaarup, Ben, planter, Malaya. F. 1.11.1923 i Kristianssand, Norge. S. af havebrugskandidat, planter Vald. S. og Christine S.

Realeksamen, Farum mellem- og real-skole, 1939, skovfogedaspirant 1945. Forstkandidat 1952.

Fra skolebænken 3 år i gartnerlære, herefter uafbrudt uddannelse indenfor skovbruget. Fra Landbohøjskolen direkte til Malaya 1952.

Research Officer, Jendarata Estate, Teluk Anson, plantage med gummi, oliepalmer, kokos og ananas (under United Plantations, Ltd.).

Adr.: Jendarata Estate, Teluk Anson.

Skau, Nis H., civilingeniør, Ph. D., Baltimore. F. 9.11.1897, Skovgård, Hammelev, Sønderjylland. S. af gdr. Hans S. og Anna, f. Nielsen. G. 8.7.1933 m. Kathleen Gould, f. 10.8.1905, Baltimore, d. af William G. og hustru Ellen.

Cand. polyt., D.T.H., Kbh. 1923; Ph.D. chemistry, Johns Hopkins Univ., Baltimore 1941.

Kemiker ved belgiske selskaber 1924—28. Til USA 1928; to år hos F. L. Smidth & Co., New York. Ved kunstsilkefabrik i Cumberland, Md. 1930—37. Undervist på Johns Hopkins University i Baltimore 1937—41. Siden 1941 Research Chemist, Baltimore Gas and Electric Company.

Interesser: Teater og opdragelse.

Adr.: Baltimore Gas & Electric Co., Baltimore, Maryland, USA.

Skjerne, Axel, professor, pianist, R., Oberlin, Ohio. F. 29.1.1891, Kbh. S. af

overhornblæser i livgarden Julius S. og hustru Johanna, f. Pedersen. G. 27.6.1931 m. Ebba Schøller (dekoreret med Chr.X. Fr.M.). f. 22.11.1899, Odense, d. af gods-ejer Kai S. og hustru Inger, f. Voigt.

Udgået fra Det kgl. danske Musikkon-servatorium 1909; statens rejsestipendium 1910; studeret klaver hos Poul Schlüter, Franz Neruda, Anders Rachlew, Leonid Kreutzer, R. M. Breithaupt, Lazare Levy og Alberto Jonás; koncerttourné i Europa 1912—14, i USA og Sydamerika 1918—21; professor i klaver ved statsuniversitetet i Indiana, USA 1922, ved Oberlin Conservatory of Music, Oberlin College, Ohio, USA 1927—56; æresnøglen i musik-samfundet Pi Kappa Lambda. Formand for »International Service« i Rotary Club, Oberlin.

Adr.: 317 East College Street, Oberlin, Ohio, USA.

Skjold, Einar, direktør, England. F. 12.4.1886, Kbh. S. af grosserer H.A.M. Skjold og hustru Catharine Emilie, f. Lorentzen. G. 29.11.1916 m. Leontine Anacker, f. 17.2.1892, London, d. af direktør Otto A. og hustru, f. Halford.

Cand. pharm. 1907; ansat ved Aarhus Oliefabrik 1.1.1908; forflyttet til dennes nyoprettede filial i England, Erith Oil Works Ltd., som kemiker s.å.; 1920—51 direktør for Erith Oil Works (nu amalgameret med The British Oil Cake Mills Ltd.), der blev udskilt fra Aarhus og engelsk virksomhed 1916—17.

Formand for arbejdsanvisningskontoret i Erith, udnævnt af arbejdsministeren, 1925—51; formand for skatteborgerfor-eningen i Erith 1931—38; formand for bestyrelsen af Erith Distict Hospital 1929 og 1930, derefter medlem af bestyrelsen og atter formand fra 1945 til statens over-tagelse 1948; formand for Erith byråd 1935—37, viceformand 1937—38; fredsdom-mer for Kent fra 1938; viceformand i di-rektionen for Erith højere undervisnings-væsen 1939—51; formand for britisk Røde Kors' Abbeywood, Belvedere, Erith afd., 1940—51; Fellow Royal Society of Arts; formand for the Woolwich District Dis-ablement Advisory Committee 1945—49. Justice of the Peace for the County of Kent (J.P.).

Udenl. ordener: Stb.B.E.4.; Stb.G.V.J.M. Adr.: Little Barleythorpe, Lenham, Kent, England.

Skou, C. Chr., ingeniør, England. F. 5.12.1899, Balling ved Skive. S. af dyr-læge Chresten L. S. og Ane, f. Udsen. G. m. Sigrun Heiberg Fabricius, d. af Fr. F. og Ingrid, f. Heiberg.

Student Viborg 1917. Cand. phil. 1918. Cand. polyt., D.T.H., 1923. Speciale ce-mentfabrikation, minedrift og byggema-terialer.

Udrejst 1928. Ingeniør i F. L. Smidth & Co. A/S, Kbh., 1924—28. Nu ingeniør i Imperial Chemical Industries, Ltd., Billingham Division. Casebourne Works Ma-nager, I.C.I. Ltd., Billingham Division, og

Billingham Co. Durham, også direktør i I.C.I. Lime Division, Buxton.

Adr.: »Gimle« The Grove, Marton in Cleveland. Middlesborough, Yorkshire, England.

Skytte, Johannes, ingeniør, San Fran-cisco. F. 19.5.1893. S. af sparekassedir. Lars P. S. og Stine, f. Rasmussen. G. 6.4.1923, Kbh., m. Elna Jensen, f. 7.5.1893, Kbh., d. af grosserer Julius J. og Karen Marie, f. Sørensen.

Cand. polyt., D.T.H., 1916. 1916 Hoffman, Sønner og G. Løssl, Es-bjerg, 1917—19 Skånska Cementgjuteriet og Vattenbyggnadsbyrån, Stockholm. 1920—22 Swanson og Sehested, Singapore. 1923—24 rådgivende ingeniør, Kbh. 1925—28 ingeniør, San Francisco ved private firmaer. Siden 1929 chief structural en-gineer ved City og County of San Fran-cisco.

Adr.: 48 Meadowbrook Drive, San Fran-cisco 27, Calif., USA.

Sloth, Chr. M., fh. generalkonsul, di-rectør, R., Montevideo. F. 13.8.1893, Aar-hus. S. af stabssergent Carl S. og hustru Alexandra. G. 10.8.1929 m. Else Knudsen (dekoreret m. Chr.X.Fr.M.), f. 14.9.1905, Kbh., d. af professor, dr. phil. Martin K. og hustru Ellen, f. Ursin.

Udgået fra Aarhus Katedralskole 1908; i lære i firmaet Wilh. Kjrkebye junr., Aarhus 1908—12; ansat i firmaer i Aarhus 1912—20, i firmaet Bloch & Behrens, Kbh. 1920 og udsendt til dettes søsterselskab S/A Nilssen, Olsen & Cia. Ltda., Buenos Aires; af dette selskab sendt til Montevideo, Uruguay 1922 for at oprette en af-deling der, nu direktør for og medinde-haver af denne; medlem af bestyrelsen for S/A Nilssen, Olsen & Cia. Ltda., Buenos Aires; dansk generalkonsul i Mon-tevideo 1929—56.

Medlem af den interallierede komité i Montevideo 1940—45; formand for Agru-pacion danesa por la Libertad de Dinamarcia 1944—45; delegeret for Camara Mer-cantil de productos del pais, Montevideo, ved den internationale udkongres 1949—50; formand for export-kommissionen i A.P.I.C.U.E., Montevideo 1951—52. Re-præsentant for foreningen Dansk Samvirke 1930—55.

Adr.: Calle Ellauri 1142, Montevideo, Uruguay.

Smidt (Smith), Nels H., kvægfarmer, fhv. guvernør, Wyoming. F. 27.8.1884, Gayville, S. Dakota. S. af farmer Peter L. Smidt og Margrethe, f. Lassen, begge fra Haderslevegn. G. m. Marie Christen-sen, f. 3.10.1892 i New Castle, Wyoming, d. af rancher Peter Gertsen Christensen og Anna, f. Sørensen.

Public School i S. Dakota. Siden 1910 ejer af kvægfarmer »Pride of the Prairie Ranch«. Optrætter Here-ford kvæg.

Har beskæftiget sig med spørgsmålet om udsætning af ørredyngel.

Særlige interesser: Jagt og fiskeri. Jagt-

trofæer fra forskellige jagtrejser. — Interesseret i offentlige foretagender, guvernør for Wyoming 1939—43. Bankdirektør i New Castle, Wyoming.

Medlem af bestyrelsen for den første High School i Crook County, Wyoming. County Commissioner Highway Commissioner. Member of Legislature.

Adr.: Sundance, Wyoming, USA.

Smith, A. C., direktør, Chr.X.Fr.M., Canada. F. 16.12.1901, Sønderborg. S. af musikhandler Nis S. og hustru. G. 25.2.1932 i Calgary m. Carrie Moffet, f. 1.10.1905 i Alameda, Sask., Canada.

Haderslev Realskole (tyisk tid); lært isenkram i Haderslev.

Udrejst 1928. Siden 1929 direktør for Northern Hardware Co. Ltd. (isenkram en gros).

Var sekretær for Danish Relief Fund for Syd Alberta 1940—45; medlem af Chamber of Commerce.

Adr.: 121 — 10th Ave. E., Calgary, Alta, Canada.

Sommer, Magnus, forretningsmand, Mexico. F. 30.7.1898, Kbh. S. af vice-inspektør Jørgen S. og Thyra, f. Hviid. G. 1949 m. Milred Swenson, B.A., M.A., gymnasielærerinde, d. af dommer Peter S., Grand Forks, N. D.

Niels Brocks handelsskole, 1918, elektrotekniker 1946.

Hos Andersen, Meyer & Co., N.Y., 1919—20, Shanghai 1920—21, Peking 1922—25, Shanghai 1926—29. Rejste til Amerika 1929 og ansattes i International General Electric Co. Inc. Sendtes til Mexico 1930—31, Colombia og Venezuela 1931—32, Argent. 1932—34, Panama for I.G.E., New York, Central Amerika og Vest Indien, 1935—49, Venezuela 1949—52. International General Electric S.A., Mexico 1952.

Interesse: Golf.

Adr.: c/o General Electric, S.A., Apartado 139, Monterey, Mexico.

Sonne, H. Chr., bankier, K1., Chr.X. Fr.M., New York. F. 19.6.1891 på Knuthenborg. S. af forpagter Chr. S. og hustru Sophie, f. Gøttig. G. 10.11.1928 m. Carol Mulford, f. 1.6.1909, d. af bludgiver Vincent S. M. og hustru Madeleine, f. Day.

Student (Herlufsholm) 1909; cand. phil. 1910; ansat hos D. B. Adler & Co., Kbh. 1909—12 og hos Fredk. Huth & Co., London 1912—17; medindehaver af Huth & Co., New York 1917—23; formand for bestyrelsen for firmaet Amsinck, Sonne & Co., New York fra 1923.

Treasurer and Trustee i American Scandinavian Foundation; Chairman, Board of Trustees, National Planning Association, Washington; Trustee and Treasurer of The Twentieth Century Fund; Trustee and Member of the Research & Policy Committee of the Committee for Economic Development; chef for den amerikanske flygtningekommission i Tyskland 1950.

Har udgivet The City 1914—15 (London,

1915); »Whither America«. Common Sense and Better Times, New York 1938; Enterprise Island (1949).

Adr.: 61 Broadway, New York, N.Y.,

Sorensen, Charles E., direktør, K. Dbg., USA. F. 7.9.1881, Kbh. S. af tømrersvend Søren S. og Eva Christine, f. Abrahamson. G. 30.6.1904, Detroit, Mich., m. Helen E. Mitchell, f. 5.9.1880, Detroit.

Til Amerika med forældrene 1885. Skolegang i Buffalo, N.Y. 1895 lærling ved Jewett Stove Works, Buffalo; videreuddannet i Buffalo og Detroit. 1904—44 ansat i Ford Motor Co., sidst som vice president og director. 1944—46 president og director, Willys-Overland Motors Inc. fra 1946 vice chairman og director i samme selskab.

Særl. interesse: Landbrug.

Adr.: Willys-Overland Motors Inc., Toledo 1, Ohio, USA.

Sorne, Saga Yvonne, koncertsangerinde, Paris. F. 31.5.1905, Rom. D. af tegner H. E. Melchior og Vera, f. Mortensson (svensk). G. 8.6.1929, Paris, m. oberst i den franske hær André Sorne, f. 1.5.1894, Nancy.

St. Joseph søstrenes franske skole på Frdbg. Emil Rannow's tegne- og male-skole. Det kgl. danske Musikkonservatorium 1924—28. Det kgl. Teater's operaskole 1927—29.

Udrejst 1929. Solist i den franske radio. Medvirket ved koncerter i Paris og rundt om i landet. Har optrådt i radioen i Spanien, Schweiz, Tyskland, Saar, Holland og de fire skandinaviske lande.

Indsunget grammofonplader for »Pathé Marconi« og »Erato« i Paris.

Interesser: Tegning og maling med akvarel og på porcelæn.

Sang ved sørgehøjtideligheden i den danske Kirke i Paris i anledning af Kong Christian X's død 1947, ved mindegudstjenesten for Dronning Alexandrine 1952 og ved grundstensnedlæggelsen til den nye danske Kirke i Paris 1955.

10 år i Marokko. Sang ofte til koncerter bl. a. med fremmedlegionens symfoniorkester. Blev af dette orkester hædret med dets særlige orden med titlen: Chevalier de l'Ordre de la »Lyre d'or«.

Adr.: 15 Rue Charles V, Paris 4.

Sorterup, Ejnar, distriktsdyrlæge, Norge. F. 20.9.1876, Vestindien. S. af overlærer Edv. Chr. S. og Ida Kirstine, f. Malthe. G. 14.4.1900 m. Jenny Støve, d. af lensmand P. S. og hustru, f. Gjerstrup. Dyrlægeeksamen (Landbohøjskolen) 1897. Udrejst 1898. Distriktsdyrlæge i Gloppen, Nordfjord, Norge, 1898—1946. Møllelejer i Sandane siden 1918.

Medlem af herredsstyret fra 1920. Tidl. fmd. f. Nordfjord Landboforening.

Adr.: Sandane, Nordfjord, Norge.

Spange, H. W., oberstløjtnant, Chicago. F. 28.2.1894, Horsens. S. af fængselsbogholder S.P.C.S. og Emilie, f. Erdman. G. 7.5.1922, Chicago m. Erna Broholm, f.

12.8.1889, Frederiksberg, d. af kunstdrejer Odin B. og Kristiana, f. Jessen.

Student (Henrik Madsen's Skole) 1911; cand. phil., Kbh. Univ. 1912; Kornetskolen 1913; Officerskolen, Frdbg. Slot 1916.

Assistent på Horsens Straffeanstalt; bestyrer af Abel's Automobilager, Odense.

Udrejst 1920. Indehaver af »Fox Run«, New Milford, Pa., en restaurant for gourmets, åbnet 1950. Siden 1956 Director, Group Division, Bankers Life and Casualty Company, Chicago.

Interesser: Antikviteter, haveanlæg, jagt, psykologi.

President for Danish Officers Club, N.Y., 1926; Taxpayers League, Teaneck, N.J., 1928 og Newcomers Club, Davenport, Iowa, 1937. Grundlægger og præsident for Chicago afdelingen af National Exchange Club, 1938. I general Eisenhower's stab: Psychological Warfare Officer, Shaf Mission to the Netherlands, 1944-45. Forbindelsesofficer mellem den østrigske kansler Leopold Figl og U.S. High Commissioner to Austria, general Joffrey Keyes 1948-50.

Udenl. dek.: N.O.N. 4 (Sv.); American Defense Service Medal; American Campaign Medal; European African Middle Eastern Campaign Medal with 3 Bronze Battle Stars; World War II Victory Medal.

U.S. Engineers (Res.), 1930-41. Major, U.S. Engineers (Active) 1941-45. Lt. Col. U.S. Army Intelligence (Active), 1945-50. Lt. Col. U.S. Army (Res.) til afgang 1954.

Adr.: 4444 Lawrence Ave., Chicago 30, Ill., USA; privat: »Willoway Farm«, Route 1., Oakton Road, Arlington Heights, Ill., USA.

Sparre-Ulrich, E., skovridder, Sverige. F. 20.1.1890, Sophienholm, Tølløse. S. af skovridder O.E.S.U. og Julie, f. Christophersen. G. 1.7.1938 m. Marie Castenskiold, f. Uldall, f. 18.8.1895, Binderupgård, S. Bjært, d. af propr. Følle U. og Anna Margrethe, f. Petersen, N. Bjært.

Forstkandidat, Landbohøjskolen, 1913; elev på Svendstrup skovdistrikt 1909; Ravnholt skovdistrikt 1912-13.

Assistent ved Sorø Akademi 2. skovdist. 1913-14; ass. på Vallø og hos prof. Oppermann v. skovbrugsundervisning og v. Statens forstlige Forsøgsvæsen, 1914-16; ansat v. Nordisk Ulykkesforsikring A/S og samtidig studeret russisk, 1917. Ved Branslekommisionen i Malmöhus Län, 1917-18. Siden 3.2.1919 jagtmästare (skovridder) på Wrams Gunnarstorp skovdistrikt. Fra okt. 1946 desuden tilsyn med Boserup Feidekommis Skove og fra juli 1952 tilsyn med Svvedberg gods skov.

Adr.: Wrams Gunnarstorp pr. Gunnarstorp, Skåne.

Speyer, Sven A., ingeniør, direktør, Nicaragua. F. 8.7.1906, Kbh. S. af arkitekt Johan S. og Kamma, f. Packness. G. 3.3.1934 i Buenos Aires m. Beatriz Barbier, f. 19.4.1909 i Buenos Aires, d. af grosserer Julio B. og Wilhelmina, f. Eiff.

Skibssarkitekt, Odense Stålskibsværft med tilhørende skole 1924-29.

Ingeniør hos Christiani & Nielsen i Argentina 1930-43, El Salvador 1943, Peru 1944-47, Danmark 1947-49, Guatemala 1949-51, Colombia 1951-52. Siden januar 1953 teknisk leder med tilhørende konstruktionsvirksomhed af Cia. Nal. Prod. de Cemento i Nicaragua (siloeer, fabriksanlæg, broer, etc.).

Interesser: Arkæologisk samling på Ørstedhus, for tiden udgravninger af enestående interesse i Nicaragua.

Tidligere peruviansk generalkonsul i Danmark.

Adr.: Apartado 75, Managua, Nicaragua, C. A.

Springborg, Anker, apoteker, Shanghai. F. 18.7.1892, Hjørring. S. af grosserer, bankdirektør Bertram S. og hustru Olga, f. Lohman, G. 24.10.1924 i Shanghai med Olga Pooritz, f. 24.7.1900, Jalta, Krim, d. af direktør Ivan P. og hustru Maria. Realeksamen, Hjørring Latin- og Realskole, Løve Apoteket Hjørring.

Udrejst febr. 1914 til Shanghai, Watsons Pharmacy 1915-19. Inspector of Raw Silk fra 1919-29 i Shanghai, Yokohama, Canton, Lyon (Frankr.), New York og Chicago. Dekorationsforretning i Antibes (Frankr.) 1929-32. Igen i Watsons Pharmacy, Shanghai 1932 til 1942, medindehaver fra 1945, nu direktør og medindehaver.

Tidl. præsident og sekretær i Shanghai International Bridge Club. Har stiftet denne klub 1934.

Adr.: c/o Danish Consulate General, Shanghai.

Springer, Nicolai, (Phrae Phlaengsathan), pens. oberst, Thailand. F. 25.11.1877, Odense. S. af købmand F.M.S. og Anne S.

Præliminæreksamen fra Mølernes legatskole i Odense 1893. Fire års handelsuddannelse, rekrut 1897. Sekondløjtnant Kronborg. Tjenstgørende sekondløjtnant 1898-1901.

Den 4.3.1902 ansættelse ved det siamesiske Provis Gendarmerie som premierløjtnant. Kaptajn 1903, major 1912, oberstløjtnant 1916, oberst 1924. Militær instruktør og inspektør fra 1902-15, og vicegeneralinspektør indtil 1925. Tog afsked med pension og indtrådte i Det Østasiatiske Kompagni's tjeneste ved teak skovene indtil dec. 1933. Naturaliseret Thai undersåt fra 15.5.1941 med Phra titel, navnet Phlaengsathan som familienavn.

Kommandør af den siamesiske kroneorden, officer af den hvide elefant orden. Medalje for lang tro tjeneste og flere andre medaljer. Tildelt den siamesiske »Phra« titel.

Adr.: Muang Phrae, Thailand.

Stage, N. E., Chr.X.Fr.M., skibsmægler, Marokko. F. 19.5.1898. S. af sognepræst Chr. S. og Edma, f. Frølich. G. 1926 i London m. Rosa George (død 1943), f. 3.5.1901 i London.

Student (Herlufsholm) 1917, cand. phil.

afgangseksamen fra l'Ecole des Hautes Etudes Commerciales à Paris.

Udrejst 1921. Etablerede sig for egen regning i Casablanca 1925. Skibsmæglerfirmaet N. E. Stage repræsenterer flere danske rederier i Marocco.

Adr.: 6 Boulevard du 4e Zouaves, Casablanca, Marokko.

Stangebye, Finn, skibsmægler, Helsingfors. F. 7.10.1917, Kbh. S. af direktør Edw. S. og Inger, f. Jørgensen. G. 8.7.1956 i Helsingfors m. Helena Jansson, f. 31.1.1922, Helsingfors, d. af dir. Per S. J. og Margaretha, f. Ehrnrooth.

Krebs' Skole; Gentofte Statsskole; student (Østre Borgerdydskole) 1936; Niels Brocks Handelsskole 1937.

Volontørstillinger i shipping i Danmark, Finland og Holland 1937—39; Fragtnævnet. Kbh. 1940—43. Ansat 15.11.1943 hos Henry Nielsen AB/OY, Helsingfors, (rederi, befragtnings- og skibsmæglerforretning, spe-dition). Afdelingschef for befragtnings-, klarerings- og flybefragtningsafd.

Bestyrelsesmedlem i IABA (International Air Brokers Association), Paris, 1951—54; kasserer i Dansk Understøttelseskasse, H.fors fra 1950; bestyrelsesmedlem og revisor i forskellige shippingfirmaer og faglige organisationer i H.fors. Klubmester i Fjällskidarklubben r.f., H.fors, 1945—50.

Adr.: Fabiansgatan 6, Postbox 88, Helsingfors, Finland.

Steenberg, A. S., direktør, civilingeniør, Brisbane. F. 18.9.1896, Vester Hassing sogn, Kjør herred. S. af Edvard Schack-S. og hustru Jenny. G. m. Henrikke Hjort, d. af Henrik H. og Karen, f. Hunderup.

Student (Schneekloth's Skole), 1914. Cand. polyt. (F.) 1920. Skandinaviske brygmesterdiplom 1923.

Udrejst juli 1930. Har foretaget studierejser i Skandinavien, Tyskland og England uden fast Ophold. Nu tekn. direktør ved Queensland Brewery Ltd., Brisbane.

Formand i Dansk Forening »Heimdals«, Brisbane. Repræsentant for Dansk Samvirke.

Adr.: Bulimba Brewery, Valley, Brisbane, Queensland, Australia.

Steenberg, Paul, bygmester, president, R.Db.g., Chr.X.Fr.M., Minnesota. F. 12.4.1885, Vejle Nørremerke. S. af landmand Ths. J. Lütken S. og Karoline, f. Møller. G. 3.6.1908, Hutchinson, Minn., m. Dagmar Raun, f. 18.10.1883, Hutchinson, Minn., d. af landmand H.J.R. og Ane M., f. Lauritsen.

Udrejst 1899. Tømmerlærling og -svend i St. Paul, Minn., 1900—06. Besøgte 1904—05 Grand View College, Des Moines, Iowa, og tog 1903—07 kursus ved Int. Corresp. School, Scranton, Pa. Bygmester og entreprenør fra 1906. Stiftede 1913 Steenberg Construction Co., St. Paul, Minn. Virksomheden overtaget 1951 af sønnerne Richard og Paul S. jr. Stadig bestyrelsesformand og konsulent.

Firmaet har bygget et stort antal offentlige og private bygninger: skole- og

universitetsbygninger, barakker, hangarer; desuden broer, kanaler, svømmebassiner, etc. Af bygværker kan nævnes: First National Bank Building, St. Paul; telefonbygningen sst.; Minneapolis Armory; St. Peters danske kirke, Minneapolis; St. Olaf College, Northfield, Minn.

President, St. Paul Master Builders, St. Paul Builders Exchange, Minnesota Associated General Contractors; director, Master Builders, Builders Exchange, Associated General Contractors of Minnesota og Associated General Contractors of America; director, First Federal Building & Loan Assn. of St. Paul. 1950—53 formand for St. Paul Industrial Relation Labor Committee, siden medlem af bestyrelsen og direktør for Executive Committee. — Formand for det danske alderdomshjem Danebo, Minneapolis. Under krigen medlem af bestyrelsen for National America Denmark Association.

Adr.: Steenberg Construction Co., 1371 Marshall Ave., St. Paul, Minn., USA.

Steensby, V., forretningsmand, USA. F. 10.12.1888, Odense. G. m. Marie Louise Filipecki, f. 28.12.1896.

Præliminærekamen, Giersings privatskole, Odense, handelsuddannet.

1912—16 USA, handelsmin. stipendiat 1913 og 1916. 1916—36 ansat i Andersen, Meyer & Co. Ltd., Kina. 1947 Tyskland, direktør UNRRA. 1947—48 Frankrig. 1948—51 Haiti, direktør amer. firma. 1951—53 USA.

Adr.: »Sedgefield«, Morris Plains, New Jersey, USA.

Steffensen, Einar, ingeniør, New Jersey. F. 14.10.1903 i Hald ved Randers. S. af sognepræst Johan Chr. S. og Ane Marie, f. Nielsen. G. 15.9.1932 i den danske kirke i Bronx, New York, m. Ellen Ram-sing, f. 15.11.1907 i Valby, d. af værkfører Chr. A. R. og Hansine, f. Hansen.

Cand. polyt., D.T.H., 1925. Udrejst 1925. Ansat ved Bond Electric Corporation, Jersey City, N.J., som chief chemist. Virksomheden beskæftiger normalt ca. 500 arbejdere. Hovedprodukter: Tørbatterier, akkumulatorer, kondensatorer (papir og elektrolytiske), lommelamper og radiolamper. Process engineer ved Thos. A. Edison Inc., Blomfield, N.J., primary batteries for railroad signals.

Interesser: Mineraler.

Treasurer of Bethany Lutheran Church in Belleville.

Adr.: 64 Preston St., Belleville 9, New Jersey, USA.

Steincke, Mogens, filialbestyrer, Chr. X.Fr.M., Chr.X.Kr.E.M., San Francisco. F. 14.12.1908 på Frdb.g. S. af fhv. justitsminister K.K.S. og Marie, f. Hansen. G. i London 30.11.1941 m. Birte Bruun, f. 30.8.1920, Aarhus, d. af direktør Otto J. B., Kbh. og skoletandlæge fru Else B. Skoleuddannelse i Schneekloth's skole og Vestre Borgerdyd. Købmaddsskolens aftenkursus i sprog.

Ansæt i Ø.K. i aug. 1926. Udrejst okt. 1930 til Singapore. Ansæt i Malaya fra 1930—52, filialbestyrer Ø.K., Kuala Lumpur 1945—52. Gjorde tjeneste i de allieredes styrker 1941 til sept. 1945 med rang af kaptajn. Vicepresident og Pacific coast manager for the East Asiatic Co. Inc., San Francisco.

Defence Medal (Brit.).

Adr.: 465 California Street, San Francisco 4, Calif., USA.

Stenholt Clausen, Herluf, zoolog, Nigeria. F. 21.10.1921, Los Angeles, Calif. S. af portner C. H. A. Clausen og Laura, f. Andersen. G. 9.12.1944 m. cand. mag. (zool.) Martha Weis Bentzon, f. 25.4.1924 i Hellerup, d. af højesterepræsident A. Drachmann Bentzon og Eva Judithe, f. Weis.

Student 1941 St. Jørgens Gymnasium, Kbh. Cand. mag. Kbh. Universitet 1951 m. zoologi som hovedfag.

Udrejst 1952. Lærer i zoologi ved University College, Ibadan (filial af University of London).

Har skrevet artikler til Hagerups Leksikon om race- og udviklingsproblemer. Foretager indsamling af vestafrikanske dyr for Zoologisk Museum.

Særlige interesser: Akvarier, raceforhold, kulturhistorie og kulturgeografi.

Adr.: University College, Ibadan, Nigeria, W. Africa.

Steven, P. W., filialbestyrer, konsul, Chr.X.Kr.E.M., Saigon. F. 25.9.1915. S. af Erik S. og Paula, f. Schack Eyber. G. 2.10.1940 i Singapore m. Emilie Florence, f. 18.8.1921.

Øregaard Gymnasium.

Udrejst 1937. Ø.K. filialbestyrer. Fg. kgl. dansk konsul 1950.

Udm.: Krigsmedailler 1939—45.

Adr.: 15 Rue Nguyen-Cong-Tru, Saigon.

Stevns, Niels J., fabrikant, Sydney. F. 8.3.1923, Hellerup. S. af N.P.O.S. og Olga, f. Jensen. G. 24.1.1948 i Perth m. Esther Sørensen, f. 24.5.1923 i Grenaa, d. af hotelejer H.C.S. og hustru, f. Madsen. Realeksamen, Holte Gymnasium, 1939. Udlært i firmaerne Vilhelm Nellemann A/S og Stevns & Company, Kbh. 1942. Handelseksamen, købmandskolen, Kbh., 1941. 5 måneders kursus Ollerup Gymnastikhøjskole 1942—43. Aftjent værnepligt ved livgarden, 1. Bat., 1945—46.

Kontor- og handelsvirksomhed, Kbh., 1943—47. Fra 1947 i Stevns & Company, Sydney, N.S.W. etabl. 1949: (medindehaver grosserer N. P. O. Stevns). Agenturvirksomhed, fabrikation (agent for Holme-gaards Glasværk A/S). Le Klint (Australia) Pty. Ltd., Sydney, etabl. 1953 (direktør i dette selskab). (Medindehaver gros. N. P. O. Stevns). Fremstilling af Le Klint lampeskærme og lamper. (Fabrikationen påbegyndt i Sydney i 1949). Var under ophold i Vestaustralien 1948—49 ansat i ledende stilling ved opførelsen af Shannon River savmølle under State Saw Mills.

Sekretær for foreningen Danmark, Sydney.

Adr.: Box 4818, G.P.O., Sydney, N.S.W. Australia.

Sthyr, Harald, ejer af marmorbrud, Italien. F. 6.3.1886, Kbh. S. af biskop H. V. Sthyr og Louise, f. Lillienskjold, G. 22.11.1916 i Woronesch, Rusland, m. Margarita Borisoglebskaja (død 1945), f. 11.4.1888, d. af rektor Wasiliev B.

Præliminæreksamen.

1910—11 kontormedhjælper, Dresden, 1912—15 filialbestyrer, Sibirien, 1916—18 direktør i Libau oliefabrik, 1919—20 ejer af mandarin- og appelsinplantage ved Batum, Kaukasus. Siden 1930 marmor- og stenbrudejer og direktør for A/S Cave Verde San Denis, Viareggio. Firma Harald Sthyr, Viareggio marmor og sten etabl. 1930, og direktør for S.r.l. Marmo Verde della Valle, Carrara, Brydning af marmor og travertin blokke.

Tidligere svensk vicekonsul i Batum. Østrigsk røde kors orden.

Adr.: Via Paolina 1, Viareggio, Italia.

Sthyr, Herman, direktør, London. F. 27.12.1881, Kbh. S. af biskop H.V.S. og Louise, f. Lillienskjold, G. 1.6.1929 i London m. Gladys Lockett, f. 27.11.1895 i Norwich, d. af Deputy Constable of Norfolk James W. L. og Flora, f. Steward.

4. classes Hovedeks., og Købmandskolen, Kbh.

Udrejst 1902. Overtog 1907 J. V. Faber & Co. i Newcastle, senere omdannet til A/S; solgt ved flytning til London. Mange-årig direktør og hovedaktionær i flere A/S i London: James Gillanders Ltd., Associated British Produce Importers Ltd., Goring & Drews Ltd. Disse selskaber importerer landbrugsprodukter og konserver, især fra Holland og Frankrig. Formand og medindehaver af Alliance Consolidated Securities Ltd., London og D. B. Acton & Co. Ltd., Sydney, Australia, (granit- og marmorbrud).

Adr.: 7/8 Railway Approach, London, S. E. 1.

Stig-Nielsen, Torkild, civilingeniør, R., Chr.X.Fr.M., New York. F. 24.5.1892 i Holeyby. S. af fabrikbestyrer Einar N. og hustru Elisabeth, f. Thomsen. G. 20.9.1920 m. Fanny Stephensen (dekoreret m. Chr.X.Fr.M.), f. 4.9.1896, d. af Nationalbankdirektør Westy S. og hustru Fanny, f. Busck.

Student (Herlufsholm) 1910; cand. phil. 1911; cand. polyt. 1918; ansat i F. L. Smidth & Co. 1918—46; driftskemiker i The Tunnel Portland Cement Co., Essex, England s. å.; i F. L. Smidth & Co.'s afdeling i London 1919; leder af F. L. Smidth & Co., Peking og Tokyo 1923 og af F. L. Smidth & Co. Inc., New York 1933—46; ansat i Lone Star Cement Corporation, New York 1946, asst. vice pres. 1955.

Adr.: Lone Star Cement Corporation, 100 Park Avenue, New York 17, N.Y., USA.

Stochholm, Henry C., fondsmægler, New York. F. 8.8.1893, Kbh. S. af malermester L.F.S. og Anna M., f. Jensen. G. 17.11.1924 m. Ruth Franck Hansen, f. 7.8.1898, Kbh., d. af grosserer Geo F.C.H. og B. Marie, f. Franck.

Præliminæreksamen 1909, Kronborg 1912, tjeneste som løjtnant i Sikringsstyrken 1914—17. Ansat i Privatbanken, Kbh., 1909—19; i Guaranty Trust Co., New York, 1919—21 og 1943—45 (war service). Fondsmægler, firma Delafield & Delafield, Members N.Y. Stock Exchange, 14 Wall St., New York 5, N.Y., USA.

General Manager, Danish Pavillon, Worlds Fair, N.Y., 1939. Honorary Citizen, N.Y.

Bolig: 24 Knollwood Road, Short Hills, N.J., USA.

Stockholm, Johanne M., professor, Virginia, USA. F. 4.1.1894, Aalborg. D. af hypothekforeningsdirektør Johan S. N. S. og Charlotte, f. Müller.

Student (Ingrid Jespersens skole) 1912. Cand. mag. (hovedfag: Engelsk, bifag: Fransk), gymnastik, Kbh.s Universitet 1921

Privatundervisning i engelsk (forberedelse til translatorøksamen) 1921—23. Oversætter af artikler til Danish Foreign Office Journal 1921—23.

Udrejst 1929. Associate professor of English language and literature 1929.

Tog doktorgraden (Ph.D) i engelsk sprog og litteratur ved Bryn Mawr College, Pennsylvania 1929 efter tre års specialstudier. Doktorafhandling: »A critical addition of Philip Massinger's the great duke of Florence, with introduction and notes«.

Adr.: Sweet Briar College, Sweet Briar, Virginia, USA.

Storm Jørgensen, Svend, filialbestyrer, generalkonsul, Bangkok. F. 17.6.1910 i Kbh. S. af repræsentant Jørgen J. og hustru Johanne, f. Storm. G. 15.12.1937 m. Annelise Carlsen, f. 31.12.1916 i Aarhus, d. af læge C.F.C. og hustru, f. Hvilsted.

Ansat i Det Østasiatiske Kompagni, A/S 1927, assistent ved Ø.K.'s træafdeling i Bangkok 1931, senere sammøllebestyrer sst., prokura 1942, filialbestyrer i Hongkong 1948, i Bangkok fra 1950: fung. dansk generalkonsul sst. 1950, udnævnt 1951. — Ved ØK's hovedkontor, Kbh., fra 1956.

Stormgaard, Gunnar, direktør, Newcastle. F. 10.9.1895, Kbh. S. af E.J.S. og Anna M. f. Olsen. Ugift.

Det danske selskabs skole, Kbh. Handelsuddannelse hos Brdr. Justesen, Kbh. Udrejst 1919. Managing direktør J. V. Faber & Co. Ltd., Newcastle o.T., smør, æg og flæskeimportører. Siden 1. jan 1935 ejer af G. Stormgaard & Co., import af smør, bacon, kolonialvarer og konserves.

Adr.: 34, Grey Street, Newcastle on Tyne 1.

Storr, Ludvig, generalkonsul, R., Chr.X.Fr.M., Reykjavik. F. 21.10.1897, Kbh.

S. af glarmester Ludvig C.C.A.S. og Anna, f. Schøller. G. 1' juli 1922 i Kbh. m. Elin Sigurdardóttir, Laxamyri, Island (død 1944). G. 2' 1948 m. Svava Einarsdóttir, f. 21.2.1917, Hringdøl ved Arnafjord, Island, d. af gdr. Einar.

Kgl. Vajsenhus, Kbh.; handelslære og handelskole, Nykøbing F.

Egen virksomhed: firmaet Ludvig Storr, startet 1.9.1922 (bygningsglas og -artikler, maskiner, etc.). Eget glassliberi og spejlfabrik, stiftet 1932. Repræsenterer firmærne Thomas B. Thrige; Ø.K.'s træafdeling. Det Danske Stålvæværk. Junggets Maskinfabrik, Herning. Esab fabriker, Kbh. osv.

Interesser: Musik, bøger og frimærker. Hon. konsul ved kgl. dansk gesandtskab i Reykjavik. Formand for Det Danske Selskab i Reykjavik m.m. Under krigen medlem af Frie Danske i Island.

Udl. orden: I.F.3.

Adr.: Ludvig Storr, Reykjavik, Island.

Strand, Kaj A., astronom, professor, dr. phil., Chr.X.Kr.E.M., Illinois. F. 27.2.1907, Hellerup. S. af guldsmed V.P.S. og Constance, f. Malmgren. G. 10.6.1949 Chicago Ill., m. Emilie Rashevsky, f.29.9.1921, Istanbul, Tyrkiert, d. af prof. Nicolas R. og Emily f. Zolotareva.

Student (Ordrup Gymnasium) 1926; cand. mag. og mag. scient., Kbh. Univ., 1931; dr. phil., Kbh. Univ., 1938.

Geodæt, Geodætisk Institut, 1932—33; personlig assistent hos direktøren for universitets-observatoriet i Leiden, Holland, 1933—38; Research Associate ved Swarthmore College, Swarthmore, Penn., 1938—42. Krigstjeneste i den amerikanske luftvær 1942—46, flyverkapajn og chef for Navigations Department ved lufthærens prøvestation, Eglin Field, Fla.; astronom ved Swarthmore College, 1945—46; professor og astronom ved University of Chicago, 1946—47; professor of Astronomy, Northwestern University, direktør for Dearborn Observatory, 1947 og Research Associate med rang af professor ved University of Chicago, 1947.

Har udgivet: doktordisputats »Photographic Measurements of Double Stars« og talrige videnskabelige afhandlinger i hollandske og amerikanske tidsskrifter.

Medlem af Den Internationale Astronom Union; af Society of Sigma Xi, og af andre videnskabelige institutioner. Major i reserven, stabs officer ved Air War College, Air University, U.S. Air Force. Konsulent ved U.S.National Science Foundation.

Udl. orden: Amer. mil. fortjeneste medaljer.

Adr.: Dearborn Observatory, Evanston, Ill., USA.

Strandvold, Georg Sophus, redaktør, R. af Dbg., Chr.X.Fr.M., Iowa. F. 5.6.1883 i Roskilde. S. af journalist Henrik S. og Olga, f. Thomsen. G. 14.7.1916 Minneapolis, m. Johanne Petersen, f. 10.1.1881 i Karise, d. af Lauritz P. og Anna, f. Preben-Hansen.

Hjemmeundervisning, kommuneskole, Kbh., Hindholm højskole, Grand View College (Des Moines, Iowa).

Udrejst 1902. Journalist i USA siden 1903. I årenes løb: Medredaktør af »Norden«, Racine, Wisconsin, medarbejder ved »Racine Journal«, redaktør af »Nordlyset«, New York, redaktør af »Ugebladet«, Minneapolis, telegramredaktør ved »Grand Forks Herald« og redaktør af tidsskriftet »Scandinavia«, begge Grand Forks, Nord Dakota, USA. Udenrigspolitisk (også amerikansk-politisk) redaktør af »Decorah-Posten«, norsk-dansk blad med udbredelse overalt i staterne. Begyndt juni 1926.

Omfattende foredragsvirksomhed på dansk og engelsk. Afhandlinger om dansk litteratur i »American-Scandinavian Reviews«, New York, i Frederika Blankners »Scandinavian Literature«, alle artikler om dansk litteratur i P. F. Collier & Son's »Encyclopædia«. Radiotaler (udenrigspolitik) i 14 år. 1400 artikler i danske dagblade (amerikanske forhold).

Interesse: Bøger.

Adr.: Decorah-Posten, Decorah, Iowa, USA.

Strange, O. F., vicekonsul, R. Dbg., Chr.X.Fr.M., Canada. F. 31.7.1869, Horsens. S. af købm. J.S.S. og hustru, f. Sørensen. G. 17.11.1934 i Port Arthur m. Marie Robichaud, f. 22.9.1903 i Neguac, N.B., Canada.

Præliminæreksamen Horsens lærde skole, 1886. Sekondløjtnant i artilleriet 1889—91.

Udrejst 1891. Vicepresident i The Barnett-McQueen Co. Ltd., engineers and general contractors, Fort William, Ont., Canada indtil 1932. Dansk vicekonsul 1928.

Adr.: 124 Summit Ave., Port Arthur, Ontario, Can.

Strömrgren, Bengt, professor, dr. phil., R., Wisconsin, USA. F. 21.1.1908 i Göteborg. S. af professor Elis S. og hustru, tandlæge Hedvig S. G. 31.3.1931 m. Sigrid Hartz, f. 11.10., Kbh., d. af grosserer Marius H. og hustru, f. Schou.

Student (Metropolitanskolen) 1925; assistent ved Universitetsobservatoriet 1926; mag. scient. 1927; dr. phil. 1929; lektor ved Kbh.s Universitet 1932; professor i astrofysik ved University of Chicago 1936; ekstraordinær professor i astronomi ved Kbh.s Universitet 1938, professor ord. og bestyrer af universitetets astronomiske observatorium fra 1940 (orlov fra 1951); visiting professor ved Yerkes- og Mc Donald-observatorierne, USA 1947; visiting professor ved California Institute of Technology og ved Princeton University, USA 1950; direktør for Yerkes-observatoriet i Wisconsin og Mc Donald-observatoriet i Texas fra 1951.

Medlem af en lang række videnskabelige selskaber i ind- og udland.

Har skrevet: Formeln und Tafeln zur Bestimmung parabolischer Bahnen (disputats, 1929); Astronomiske Skitser (s.m. Elis Strömrgren); Lærebog i Astronomi (s.

m. Elis Strömrgren); Lehrbuch der Astronomie (s. m. Elis Strömrgren); Universets Udforskning; videnskabelige afhandlinger i inden- og udenlandske tidsskrifter. . .
Adr.: Yerkes Observatory, Williams Bay, Wisconsin, USA.

Stærmose Jensen, C. J., apoteker, Ecuador. F. 26.3.1900, Tersløse. S. af overgartner J. J. og hustru, f. Hansen. G. 12.8.1935, Marslev sogn, m. Erna Jepsen, f. 1.6.1901, Marslev, d. af dyrlæge H.O.J. og hustru, f. Madsen.

Student (Rønde Gymnasium); discipel på Sorte Hest Apotek, Kbh.; cand. pharm. 1923.

Ansæt på Botica y Laboratorios Holger Glaesel, Guayaquil 1924—49. Indehaver af apoteket »Botica Española«, etabl. 1943 og købt 1950.

Norsk konsul i Guayaquil, 1940—49.

Adr.: Casilla 2420, Carrera Guayaquil 811, Quito, Ecuador.

Sunesen, S. K., præst, R.Dbg., Argentina. F. 24.11.1884, Hillerslev, Thy. S. af Peter Kristian S. og Ane Margrete, f. Kanstrup. G. 4.12.1918 m. Karen Møller, f. 3.2.1897, d. af F.V.V.M. og hustru, f. Petersen.

Student (Aalborg) 1904, cand. theol. 1913. 1910—13 lærer v. Bagsværd Kostskole. Siden 1916 dansk præst i Cascales, Prov. Buenos Aires, Argentina.

Adr.: Saenz Peña 168, Tres Arroyos, F. C. Roca, Argentina.

Svane, H. A. H., apoteker, Island. F. 3.3.1896, Marstal. S. af kaptajn H.C.S. og Ellen, f. Kristensen. G. 30.7.1921, m. Frida Hansen, f. 22.1.1895, d. af Mikael H. og Marie, f. Jørgensen.

Cand. pharm., Farmaceutisk Læreanstalt, Kbh., 1918.

Apotekbestyrer, Marstal, 1918—25; apoteker, Stykkisholm, 1925—44 og Isafjord fra 1944.

Adr.: Isafjord, Island.

Svensden, Frederik Rehfeld, direktør, Chr.X.Fr.M., Göteborg. F. 6.8.1904, Rønne. S. af købmand Frederik R. S. og Marie, f. Andresen. G. 27.7.1935 m. Ingrid Stjernholm, 6.1.1914, Göteborg, d. af direktør Holger S. og Maggie, f. Svensson.

Realeksamen, Rønne Statsskole; lærested: H. P. Blem Bidstrup, Rønne; Købmandshvile Handelshøjskole; 3-årig uddannelse i England 1925, Frankrig 1929 og Tyskland 1930.

Ekspedient, Nordiska Kompaniet, Stockholm, 1926—28 og afdelingschef 1930—34. Underdirektør, Axel Gillblad & Co. AB, Göteborg, 1934—37 og direktør fra 1937.

Medlem af komiteen til hjælp for danske flygtninge i vestre Sverige 1943—45; formand i bestyrelsen for Dansk Forening i Göteborg 1948—52; bestyrelsesmedlem og kasserer i Femte Maj-fonden 1949.

Adr.: c/o Axel Gillblad & Co. AB, Kungsgatan 42-44, Göteborg G.

Søe, Christen Spangsborg, departementchef, Tennessee. F. 7.8.1902, Bølling sogn, Vestjylland. S. af gdr. A. Mortensen S. og Johanne, f. Christensen. G. 21.5.1937 m. Ruth E. Lynn, f. 17.4.1904, Newark, N.J., USA, d. af entreprenør Hugh B. L. og Mary, f. Daggart.

Tarm Gymnasium, 1919; New York University, USA, 1932; statsautoriseret revisor, New York, 1937.

Udrejst 1923. Revisor, S. D. Leidesdorf & Co., New York City, 1927—42. Major, U.S. Army 1942—46. Revisor, Oak Ridge, Tenn., 1946—47. Departementchef, Tennessee Eastman Company, afd. af Eastman Kodak Company, fra 1946.

President, Tuberculosis Association; medlem af byrådets skolekommission.

Adr.: Eastman Kodak Company, Kingsport, Tenn., USA.

Søndergaard, Tage, fabrikant, Tyskland. F. 6.12.1888, Viborg. S. af overpostbud J.P.S. og hustru, f. Petersen. G. 4.8.1917, Magdeburg, m. Elise Schaafl, f. 23.8.1902, Magdeburg, d. af snedkerm. G.B.S. og hustru f. Bräutigam.

Borgerskole; Handelsskole, 1904—07; handelslære i Viborg, 1903—07; kemisk fagskole i Leipzig, 1919—20.

Volontør i Tønder, 1908; ekspedient i Lübeck, 1908—10; repræsentant i Cassel, 1910—12. Aftjent værnepligt i Viborg, 1912—13. Repræsentant og forretningsfører i Halle 1913—18. Overtog 1. april 1919 fabriken i Halle a. S. Arthur Winkler und Co. Etbl. 1902, kemisk fabrik (udbombede), tidl. filialer i Hamburg og Berlin. Forretningsforbindelse med Danmark, Alfred V. Jensen & Co. A/S, Kbh. Eneindehaver siden 1950. Ekspert til alle lande, specielt Skandinavien.

Fabrikken fremstiller som særlige specialiteter: æteriske olier, essenser, aromaer og levnedsmiddelfarver. Grundstoffer for likør, limonader, konditor- og konfekturvarer, bagerier, isfabriker osv., chemisk-pharmaceutiske produkter. Har opbygget fabriken til en af de førende i branchen.

Interesser: Bøger og rejser.

Forskellige tilidshverv indenfor branchen.

Adr.: Arthur Winkler & Co., Beesenerstrasse 259, Halle a. S., Tyskland.

Sørensen, Chr., trælastgrosserer, Sverige. F. 13.2.1894, Randers. S. af tømrerm. P. S. og Mette, f. Andersen. G. 12.2.1949, Grundtvigskirken, Kbh. m. Karen Larsen, f. 16.9.1918, Søborg.

Borgerskolen i Randers, 3-årig Aften-Handelsskole. Uddannelse i Randers Aktie-Tømmerhandel, senere i Skelskør, Kbh. og Mora.

Udrejst 30. august 1920. Kasserer og kontrollant v. Harvikens Tråvaru AB., Mora, Sverige. Indehaver af firmaet Chr. Sørensen, Mora, etabl. 1922. Ekspert af trælast til udlandet.

Interesser: læsning, bogsamling og skisport.

Tidl. stifter af og sekretær i Wallboard-

Distriktsambunds-Komiteen for Kopparbergs Län, og tidl. bestyrelsesmedlem i Svenska Wallboard Grossistforening.

Adr. Chr. Sørensen, Mora, Sverige.

Sørensen, Erik Philip, direktør, Malmø. F. 11.12.1909 på Frødb. S. af forretningsfører Filip S. og hustru Agda Ingeborg, f. Thorlakson. G. 12.9.1937 i Glumslov m. Brita Lundgren, f. 5.9.1914 i Helsingborg, d. af arkitekt N.J.L. og hustru, f. Höffner.

Realeksamen, Schneekloths Skole, 1927, manufaktur-lærling, købm. Aage Schmidt, Silkeborg, 1927—31.

Sekretær ved De Forenede Vagtselskaber Kbh. 1931—34. Siden 1934 direktør for: Förenade Svenska Vaktaktiebolag; AB Securitas-Alarm; Factory Guard System Ltd. Manchester.

Oprettede i 1944 Stådernas Vakt AB i Stockholm. Udgivet håndbog i industribevakning, 1952.

Styrelsesmedlem i Allmänna Stådnings AB, Stockholm og Svenska Stådnings AB, Malmø.

Adr.: Förenade Svenska Vaktaktiebolag, Norra Vallgatan 90 (Box 112), Malmø.

Sørensen, Gustav A., general manager, Tanganyika. F. 13.8.1913, Frederiksberg. S. af manufakturhandler P.W.S. og Catrine, f. Ankerstjerne. G. 23.7.1937, Arusha, Tanganyika, m. Emilie Dorothea Strassburger, f.14.6.1916, Korogwe, Tanganyika, d. af inspektør Max S. og Selma, f. Backofen.

Mellemskoleeksamen, Nærum Kostskole, 1929.

Ved kaffe og sisal plantager i Kenya 1929—36, i Tanganyika 1936. Siden 1953 general manager, Central Line Sisal Estates, Ltd.

Visiting Justice, Kingolwira Prison. Viceformand, Ross Institute for Tropical Hygiene Central Line Brand, Tanganyika.

Adr.: Central Line Sisal Estates Ltd., P.O.B. 15, Morogoro, Tanganyika Terr., B.E.A.

Sørensen, John R., grosserer, fabrikant, Manchester. F. 7.5.1893 i Kibæk. S. af M. Rahbek S. og Kirstine, f. Nielsen. G. m. Amy Mellington (d. 1954).

Uddannet ved handel og mejeridrift, Ladulund mælkeriskole.

Udrejst 1916. Ansat i Maypole Dairy Co. Ltd., Southall, og Works manager i Calders Margarine Co. Ltd., Liverpool. Selvstændig virksomhed siden 1924. Direktør for aktieselskaberne: John R. Sørensen (1924), Sørensen Bakery Equipment Ltd. (1934) og Sørensen Equipment Trust Ltd. (1939). Engros forhandler af gær, bageri- og slagterforbrugsartikler og maskiner. Særlig afdeling for skandinavisk konserver og delikatesser.

Adr.: Soreen Building, 42 Raby Street, Manchester 16, England.

Sørensen, K. Rosloff, afdelingsleder, Köln. F. 13.4.1895. Søby (Viborg amt). S. af Jeppe Chr. S. og hustru Else Marie S.

G. m. Carla Jensen, d. af Søren J. og hustru Katarina J.

Udlært som maskinarbejder og mekaniker, Viborg. Teknisk Skole, Viborg, og Teknologisk Institut.

Udrejst 1926. Kort tid i Manchester, England, og Detroit, Mich., USA. Ansat som afdelingsleder for Ford Motor Co., A/G, Köln-Niehl. På grund af mangearig udøvelse af ingeniørgerning og teknisk uddannelse optaget i V.D.I. (Verein deutscher Ingenieure).

Særlige interesser: Jagt, fiskeri.
Adr.: Deutscher Ring 58, Köln a/Rh., Tyskland.

Sørensen, Lars, ingeniør. Tokyo. F. 25.11.1906 i Valby. S. af værkfører Alfred S. og Olivia, f. Petersen. G. m. Jenny Aldeguer (port.), f. 29.6.1906 i Hankow, d. af garvemester Thomas A. og hustru Maria.

Cand. polyt., D.T.H., 1929.
Fællesforeningen for Danmarks Brugsforeninger 5 år, Monberg & Thorsen, A/S, 9½ år til 1946. 1946—50 i Kina. Siden 1950 Japan, Amerika, Okinawa, Japan. Mechanical Engineer, Thomas B. Bourne Associates, ingeniører og arkitekter, Washington D. C., USA.

Adr.: APO 925, Box 375, San Francisco, Calif., USA.

Sørensen, Peter, vingrosserer, R.p.p., Algier. F. 20.2.1876 i Skive. S. af landmand Anders S. og Ida, f. Christensen-Tang. G. 5.4.1919 m. Anne Marie Philipon, f. 11.4.1884, d. af grosserer Chaffrey P. og Madelaine, f. Fabrique.

Realeksamen, Skive realskole, 1891.
Ophold i Algier 1892—93. Eksamen fra de Brockske handelsskoler i Kbh. 1896. Ansat i vinfirmaet Lung Frères, Algier, 1896—1904. Associé i firmaet Maurice Duan. Encindehaver fra 1918, omdannet til Akts. P. Sørensen & Cie 1925. Filialer i Oran, Paris, Casablanca, adm. direktør for dette firma.

Algériets udsending ved international kongres i Kbh. 1929. Holdt i 1954 foredrag i Alliance Française i Kbh. om Nordafrikas historie fra oldtiden til vore dage.

Udm.: F.Æ.L.5., P.r.K.3.
Adr.: 23 Blvd., Carnot, Algier. Privat: Dar-el-azia, El Biar, Algier.

Sørensen, S. H., konsul, direktør, R.1, Chr.X.Fr.M., Norrköping. F. 28.1.1886, Høgenæs. S. af gdr. Christian S. og hustru Ane Marie. G. 10.7.1915, Vamdrup, m. Christiane Møller, f. 20.1.1892, d. af gdr. J.P.M. og hustru Maria.

Handelsskole, Aarhus og Stubbekøbing; forskellige danske fagskoler bl. a. Dalums kemisk-bakteriologiske laboratorium; praktisk mejeribrug; arbejdet på margarinefabriken i Vejen, sidst som teknisk leder, 1912—19.

Udrejst 1919. Ledede opbygningen og starten af KF's margarinefabrik i Norrköping 1921; er stadig virksomhedens disponent samt direktør for AB. Karlshamns Oljefabrik fra starten 1932. Startet

rapspfrødyrkingen i Sverige og Danmark.

Dansk vicekonsul i Norrköping fra 1942. Bestyrelsesmedlem for: KF Margarinefabriken AB, AB. Aroma, Norrköping; AB. Karlshamns Oljefabriker, Karlshamn; Svenska Oljeslageri AB., Göteborg; Karlshamns Stuveri AB., Karlshamn; Margarineindustriens Råvare- og Vitaminiseringsforening, Stockholm; Sveriges Kemiska Industrikontor, Stockholm. Medlem af komiteen for udvikling af Norrköpings Næringsliv.

Udl. ordener: S.V.2., Fi.H.R.3.; Pro Patrias store guldmedalje.

Adr.: Postbox 299, Norrköping, Sverige.

Sørensen, Tage, grosserer, Sverige. F. 31.5.1904 på Skt. Thomas. S. af direktør S.P.S. og hustru, f. Weitzmann. G. 9.8.1925 m. Gunhild Laursen Nielsen, f. 6.1., Kbh., d. af fabrikant P.L.N. og Sophie, f. Nilsson.

Uddannelse i A/S Scania-Vabis og Raadvaddam, Kbh.; Ford Motor Company A/G, og General Motors G.m.b.H., begge i Berlin; H.D. i regnskabsvæsen 1938.

Hos A. Fønnesbech, A/S, Kbh., direktionssekretær 1931—39, kontorchef og prokurist 1939—46; økonomichef i Det danske Luftfartsselskab 1947; Scandinavian Airlines System 1951. Egen virksomhed, eksport og import fra 1952.

Adr.: Bromma, Sverige.

Sørensen, Valdemar, malermester. Zürich. F. 2.9.1904 i Borup, Midtsjælland. S. af skræderm. J.M.S. og Anna, f. Nielsen. G. 15.9.1930, Zürich, m. Julia Gardi, f. 13.11.1901 i Wettingen, Schweiz, d. af købm. F. G. og hustru, f. Vetterli.

I malerlære i 4 år hos malermester N. G. Schmidt, Kolding; malerdagskole, vinter, 1919—23; 8 mdr. på akademi i Brüssel, 1925—26 og 4 mdr. på dekorationskole i Zürich, 1928—29.

Arbejdet som maler og dekoratør i Antwerpen, Frankrig, Afrika og Schweiz til 1935. Egen forretning i Zürich fra 1935, fra 1950 Sørensen und Husy, import og eksport. Repræsentant for Schweiz: De Carlske Fabrikker, Kbh., maskinfabriken Vulkan, Holbæk; Ladegaard & Co., Odder; og ing. H. Knudsen, Gentofte.

Har dekoreret det gamle rådhus i Zürich 1939, det katolske kloster »St. Antonius« 1940 og reformerte kirke i Zürich 1942 samt flere skoler og offentlige bygninger.

Vicepræsident i Skandinavisk Klub, Zürich og sekretær i den danske koloni i Schweiz.

Guldmedaille og højeste udmærkelse fra Akademiet i Brüssel, 1926 (Médaille d'Or avec la plus grande Distinction) og 3' pris Kunstskolen i Zürich, 1928.

Adr.: W. Sørensen, Maleratelier, Krokusweg 5, eller Sørensen & Husy, Buchweisen 72, Zürich, Schweiz.

Tage-Hansen, M. K., godsejer, Osby, Skåne. F. 15.8.1887, Aarhus. S. af prof.

T.A.T.H. og hustru, f. Kjellerup. G. 19.6.1914, Fredensborg Slotskirke, m. Inger de Lichtenberg, f. 10.2.1891, Helsingør, d. af postmester C. S. de L. og hustru, f. Herholdt.

Præliminæreksamen, Marselisborg, 1903; forstelev, Mørk-Hansen, Ravnholt, 1904—05; Landbohøjskolen, Kbh., 1905—09; praksis i Danmark, 1909—11 og i Skotland 1911.

Godsforvalter på det mødrene slægts-gods Visborggaard ved Hadsund. Ejer af Nørkjær pr. Skelund, Jylland, 1913—16; af Skeinge (tidl. Fideikommis) med savværk og dampbødderi, pr. Osby, Skåne 1914—27. Derefter ejer af Qvesarums skove nord for Ringsjön i Skåne.

Interesser: Geneologi, gammelt dansk sølv, umoderne kunst og ganske særlig skovbrug.

Adr.: Osby, Skåne.

Teisen, Theodor, direktør, civilingeniør, Chr.X.Fr.M., Birmingham. F. 15.8.1884, Holstebro. S. af fhv. bryggeriejer H.M.C.T. og Vilhelmina, f. Weybell. G. m. Charlotte Smart, f. 16.3.1891 i Bromsgrove, d. af proprietær R. S. af Fox Walks, Grafton Manor og hustru Charlotte, f. Hodgetts.

Cand. polyt., D.T.H., Kbh., 1910; ingeniør ved Siemens & Halske, Berlin og andre tyske virksomheder 1911—14; i Sverige og Rusland 1915—16; direktør og ingeniør med prokura for A. Hermansens ovnførretning, Birmingham, 1916—23; stiftede eget firma Th. Teisen, C. E., Furnace Engineer Birmingham for bygning af industrielle ovne efter egne patenter 1923; oprettet filial i Bruxelles Fours Teisen, 1933 og i Indien 1945.

Medlem af det Danske Råd i London for Midland-kredsen 1940—45; fung. dansk vicekonsul fra 1945, udnævnt 1947; præsident for Birmingham Consular Association 1948—49, vicepræsident 1950 og 1952.

Medlem af bestyrelsen for Society for Glass Technology i to år samt medlem af samme selskabs Furnace Committee; medlem af British Standards Institution's Furnace Committee 1937—39.

Forskellige opfindelser, patenter og tekniske arbejder på ovnområdet, spec. glasværksovne.

Adr.: Lochnagar, Meadow Hill Rd., Kings Norton, Birmingham, England.

Telling, Søren, museumsassistent, inspektør på Danevirkevolden, Slesvig. F. 26.1.1895, Kbh. S. af musikkdirektør Søren T. i Randers og Ane, f. Andersen. G. 31.10.1931 i Lille Værløse m. Hildur Christensen, f. 1.5.1906, Kbh., d. af typograf Th. C. og hustru.

Realskolen i Randers; uddannet som snedker og tømrer i 5 år. Soldat 1915—18. Deltog i frihedskrigen i Estland 1922—26. Derefter i forskellige håndværks- og industrivirksomheder, især indenfor bygning og skibsbeslag. Overtog 1938 stilling ved Kiels Museum for oldsager, derefter »ehrenamtlich« inspektør på Danevirke-

volden under Gottorp Slot. Skribent, turistfører og foredragsholder.

Interesser: Militærhistorie.
Udl. ordener: E.Fr.M. 1922—26.
Adr.: Kl. Rheide, Slesvig.

Termansen, Terman, landmand, Argentina. F. 1.10.1878, Oksby sogn, Ribe amt. S. af Laurids T. og Hainsine, f. Kristensen. G. 20.3.1908, Tandil, m. Anna Pedersen, f. 10.10.1888, Tandil, d. af Ludvig P. og hustru Else Marie.

Højskole 1897 og 1899.

Udrejst 1901. Har drevet landbrug og kvægavl ved station Copetonas, Tres Arroyos fra 1907; overdrog 1948 bedriften til sin søn.

I bestyrelserne for: »Den Danske Sygekasse for den sydlige del af provinsen Buenos Aires«; Den Danske Menighed for Tres Arroyos og Omegn«; haglskadeforsikringen »Dan«, Tres Arroyos.

Adr.: Calle A. Brown 257, Tres Arroyos, F. C. Roca, Argentina.

Texel, C. J., havnekaptajn, Brooklyn. F. 19.3.1903, Vissenbjerg sogn, Fyn. S. af fuldmægtig v. D.S.B., C.V.V. Madsen og Olga, f. Jensen. G. 27.8.1927, Søllerød, m. Emilie Rasmussen, f. 5.8.1901, Kbh., d. af Carl R. og Hilda, f. Ussinger.

Realskolen på Fuglevangsvej; Kbh.'s Navigationsskole, 1922—24.

Marine Superintendent ved USA Transportation Corps, 1941—45; Island, Rochester (N.Y.), Stillehavet, England, etc. Havnekaptajn for Skandinavien-Amerikaliniolen (D.F.D.S.), New York fra nov. 1946.

Adr.: Scandinavian American Line, 10 Java Street, Brooklyn 22, N.Y., USA.

Thaarup, Aage, hatteekspert, London. F. 29.4.1906, Frederiksberg. S. af assurantør Marius T. og Ellen, f. Storm-Petersen. Ugift.

Øster Borgerdydsskole; realeksamen, Gregersens skole; handelskursus, Handlsskolen 1 år; udlært som manufacturmand i firmaet A. Fønnesbech, Kbh.

1932 stiftet Aage Thaarup Ltd., London. (Hattekunstner). Siden krigen megen eksport af hatte over hele verden. Forretningsflyveture til: Amerika, Australien, New Zealand og Malaya 1952, 1954 og 1955.

Har leveret hatte til dronning Elizabeth af England, 1932, og til dronning Elizabeth II af England og prinsesse Margaret siden 1945.

Interesser: Kunst og teater.

Ex Chairman Associated Milliners of London.

Adr.: Claridge House, 25 Brooks Mews, London W.1., England.

Thamsen, Gerda, øjenlæge, Cairo. F. 13.2.1881, Kbh. D. af grosserer P.C.T. og hustru, f. Blackstad. G. 27.7.1907 m. øjenlæge, dr. med. Justinus Eriksen (død 1918), s. af købm. P. Eriksen i Ulдум og hustru Karen, f. Jensen.

Student (N. Zahles skole) 1900; med. eks. 1907; studerede oftalmologi i Aarhus, Paris, Napoli og Tyskland 1907-09; øjenlæge i Cairo fra 1910, ved Victoria Hospital 1939 og ved Anglo American Hospital 1946.

Kgl. belønningsmedaille i guld med krone.

Adr.: Matariah, near Cairo.

Thaning, Otto, direktør, R. Johannesburg. F. 11.8.1896, Kbh. S. af skibsfører C.V.A.T. og Elisabeth, f. Bendtsen-Bekker. G. 5.4.1921, Frederiksberg, m. Blanche Edwards, f. 23.7.1890, Kbh., d. af direktør A.W.E. og Auguste, f. Rautenberg.

Realeksamen, Sundby Høiere Almen-skole, 1911; student, Schneekloth's Skole, 1914; cand. polyt., D.T.H., 1921.

Ingeniør ved firmaet Brown Boveri & Co. Ltd., Baden, Schweiz, 1921-24, derefter firmaets repræsentant for Syd Afrika. Oprettet firmaet O. Thaning, Consulting Electrical & Mechanical Engineers, Johannesburg, 1927 og Slasto Company of Africa (Pty.) Ltd., 1947. Eneindehaver og leder af disse virksomheder.

Har udført projektering, levering og installation af talrige kraftanlæg, store kompressor stationer etc. i det sydækvatoriale Afrika. Forskellige opfindelser, praktisk udnyttet i forbindelse med elektrisk svejsning og højfrekvensbehandling af forskellige materialer. Tekniske publikationer i forskellige blade.

Interesser: Flyvning (første direkte flyvning Cape Town-Kbh. i 1932) og landbrug (indført danske jersey avlsdyr i Sydafrika og eksperimenteret med dansk tyresæd sendt til Sydafrika).

Dansk vicekonsul 1927-37.

Adr.: International House, Loveday Street, Johannesburg. P.O.Box 6408, Syd-Afrika.

Therkildsen, Karl, gartneriejer, England. F. 28.12.1879, Ebeltoft.

Udrejst 1898. Indehaver af Therkildsens Nurserys, Kew, Southport, og Planteskole i Ormskirke, etabl. 1907.

Adr.: 32 Everard Road, Southport, Lancs., England.

Therkildsen, Thomas, mejeriejer, Californien. F. 25.1.1897, Skast sogn, Sønderjylland. S. af gdr. A.A.T. og Petrea, f. Thomsen. G. 24.5.1946 i Seattle, m. Florence Hansen, f. 14.8.1907, Seattle, d. af farmer George H. og hustru Christine f. Bigant.

Tysk kommuneskole; Børkop Højskole, 1912; Dalum Landbrugsskole, 1916-17; landbrugsuddannelse på Sjælland, Jylland og Samsø; Grand View Junior-College, Des Moines, Iowa, USA 1931.

Udrejste 1924 og arbejdede ved landbrug og mejeri til 1934, startede derefter Baywood Dairy i San Mateo. Driver fremdeles denne virksomhed, som er baseret på levering af mælk på flasker.

Adr.: Baywood Dairy, 485 O'Neill Ave., P.O.Box 246, Belmont, Calif., USA.

Thide, Peter, planter, Malaya. F. 17.10.1924, Paris. S. af landsretssagfører Anker T. og Leonore, f. Holberg.

Birkerød Kostskole; Handelshøjskolen. Ansat i Udenrigsministeriet.

I Frankrig 1924-28. Flygtning i Sverige 1943-45, kom hjem med "Den Danske Brigades". Udrejst 1950. Planter på Kerling Estate, c/o Guthrie & Co. Ltd., Kuala Lumpur, Malaya.

Thierry, Jean Hugo, øjenlæge, generalkonsul, K.D.M.p.p., Valparaiso. F. 3.3.1869 i Svaløf i Skåne. S. af proprietær Einar T. og Thora, f. Müller. G. 17.6.1896 m. Marie Sørensen (æresborger i Valparaiso 1940; dekoreret med Ch. F. 2. samt Store Guldmedalje for Borgerdyd), f. 4.7.1866 i Vejle, død 1950, d. af prokurist i Magasin du Nord Hans J. S. og Frederikke, f. Martini.

Kom til Danmark 1877; student (Nørrebro Skole) 1887; med. eks. 1895; med. eks. i Santiago i Chile 1896; prakt. i Valparaiso fra 1897; dansk generalkonsul for Chile 1904-49.

Medstifter af Hospital de Niños 1905, direktør fra 1915 og rektor for sygeplejerskolen fra 1919; præsident for Oftalmologisk Selskab i Valparaiso fra 1928; Store Guldmedalje for Borgerdyd 1933; æresborger Valparaiso 1940; rådgivende oftalmolog for Valparaisos øjenhospital 1941; livsvarig ærespræsident for Medicinsk Selskab i Valparaiso 1942; har skrevet en lærebog for sygeplejersker.

Udenl. dek.: Ch.F.1.; Fi.H.R.3.; S.N.2^e.

Adr.: Casilla 1154, Valparaiso, Chile.

Thirup, Gunnar, civilingeniør, Holland. F. 10.8.1919, Skallerup-Vennebjerg, Vendsyssel. S. af handelsgartner Søren T. og Agathe, f. Christensen. G. 14.4.1949 i Hornslet kirke m. Sigrid Skou Pedersen, f. i Vordingborg 29.6.1922, d. af handelsgartner Søren P. og Marie, f. Skou.

Student (Hjørring Gymn.) 1937; cand. polyt., D.T.H. 1943.

Hos Philips A/S, Kbh. 1943-47. Videnskabelig medarbejder v. Philips Research Laboratories, Eindhoven, fra 1.4.1947.

Adr.: Philips Research Laboratories, Eindhoven, Holland.

Thogersen, Osvald C., fabrikant, Illinois. F. 24.5.1893, Jerslev, Vendsyssel. S. af købmænd Christoffer T. og hustru Martine. G. 5.5.1954 m. Hellen Todt, f. 13.3. i Manistee, Mich., d. af pastor John H. T. og hustru Hellen.

Justitsråd Møller's Handelsskole, Aalborg, 1911; Handelsskolen, Kbh., 1913; Université de Poitiers, Poitiers, Frankrig 1919.

Udrejst 1913. Inspektør, Graham Department Stores, Ottumwa, Ia., 1914-17 og 1920-22; U.S. Army 1918-19. Grundlagde 1922 Thogersen, Inc. Salg hele landet over af lingeri m.m.

Interesser: Samler af rav. Golf, jagt og lystfiskeri.

Adr.: Thogersen, Inc., 609-611 Ridge Rd., Wilmette, Ill., USA.

Thomsen, Aage Sandsted, ingeniør, R., Chr.X.Fr.M., Johannesbrg. F. 11.11.1882, Kbh. S. af snedkerm. Jens T. og Angelica, f. Sandsted G 30.4.1919 m. Margaret Dey (dekoreret med Chr.X.Fr.M.), f. 19.8.1898 i Skotland, d. af arkitekt bygmester, borgmester i Pretoria Frank D. og hustru Jean. f. Mac Donald.

Kjær og Lyngbys Realskole, Kbh. Læretid udtjent hos »Atlas«, Kbh. 1903. Udgået fra Teknisk Skole i Kbh., 1905; ansat som ingeniør hos F. L. Smidth & Co. til 1914 og arbejdede for dette firma fortrinsvis med bygning og montering af cementfabrikker i udlandet; var i Syd-Rhodesia i 1914 og fik s.å. ansættelse i Pretoria Portland Cement Co. Ltd., planlagde og ledede opførelsen af store uddeliser for selskabet i det vestlige Transvaal; overtog derefter ledelsen af Cement Compagniets samlede produktion og forblev i firmaets tjenste til 1934; stiftede s.å. Anglo-Alpha Cement Ltd., generaldirektør for dette selskab til 1946.

Certifikat fra South African Technical College som Mechanical Engineer 1917 og som Electrical Engineer 1918; medlem af South African Institute of Engineers 1937.

Formand for Dansk Forening i Johannesburg 1936—45 (med 1 års undtagelse); formand for »Den frie danske Bevægelse i Syd Afrika« under den anden verdenskrig.

Adr.: »Rolighed«, 11 Talton Rd., Forest Town, Johannesburg, South Africa.

Thomsen, Frede, direktør, Malmö. F. 13.7.1898, Næstved. S. af købmand J.A.T. og Tora, f. Rasmussen. G. m. Margot August, d. af tandlæge L.A.A. i Kbh. og hustru Margrethe.

Næstved Realskole; Döckers Kursus, Kbh.; præliminæreksamen, Kbh. Univ.; Købmandsskolens Aftenkursus; praktisk kontor- og handelsuddannekse.

Udrejst 1927. Forretningsfører i Nordische Salpetergesellschaft, Hamburg. Nu chef for A/B. Matak, Malmö, datterselskab af A/S Dansk Svovlsyre- & Superphosphatfabrik, Kbh.

Adr.: Nordmannagatan 19, Malmö.

Thomsen, Niels Nørgaard, mejeriskert, Mexico. F. 3.4.1908, Gladsaxe. S. af landmand Thomas T. og Johanne, f. Poulsen. G. 6.12.1947 i Lagos m. Edith Romo, f. 3.6.1926, Tula, Mexico, d. af landmand Raul R. og Isabel, f. Torres. Døjrings Folkeskole, 1915—22; i mejerilære, »Pomose« mejeri, Fynshav, 1923—26; Krusaa Mejeri, Krusaa, 1926—27; Ladelund Landbrugs- og Mælkeriskole, Brorup, 1930—31.

Ved Cooperativa Lechera »Bio-Bio«, Chile, 1935—39; Nestlé fabrikkene i: Los Angeles, Chile, 1939—41, i Venezuela 1941—42, i Chiclayo, Peru 1942—43, i Ocotlán, Mexico, og siden 1944 i Lagos som fabrikkationschef.

Adr.: Productos Nestlé (Mexico) S.A., Lagos, Jalisco, Mexico.

Thomsen, Stephan, grosserer, R.Dbg., Buenos Aires. F. 15.1.1887 i Lemvig. S. af

væver Niels T. og Petrine, f. Sand. G. 21.11.1914 i Mendoza, m. Ragnhild Bennike, f. 23.7.1887 i Øster Jølby, Mors, d. af redaktør Johannes B. og Ane, f. Andersen.

Købmandsskolen, Kbh., 1906—07; Holger Petersens kontor, Kbh., 1907—09.

Udrejst 1909 til Tyskland og 1910 til Argentina. Medindehaver af importfirmaet Christensen & Thomsen, etabl. 26.2.1912. Repræsentant for »Chr. Hansen's Lab.« fra 1918. Siden 1943 ejer af yerba- og tungplantager i Misiones.

Kasserer i »Dansk Hjælpeforening« gennem 8 år og bestyrelsesmedlem af »Dansk Kirke« i Buenos Aires i forskellige perioder.

Adr.: Christensen & Thomsen, Solis 1275, Buenos Aires.

Thorlund, J. P., importør, Glasgow. F. 24.11.1874, Ingstrup, Vendsyssel. S. af lærer Vitus Behring T. og Martha, f. Keller. G. 22.11.1916, Bearsden, near Glasgow, m. Elsa Briggs, f. 25.10.1886, Birstal, Yorkshire, d. af F.W.B. og hustru Agnes.

Præliminæreksamen, Silkeborg Realskole; handelslære og handelsskole.

Udrejst 1897. Importør af danske landbrugsprodukter, smør, æg og flæsk.

Adr.: J. P. Thorlund Ltd., 164, Howard Street, Glasgow, C. 1., Scotland.

Thorsen, Georg, grosserer, Oslo. F. 1.4.1885, Kbh. S. af Søren T. og Emilie, f. Tuxen. G. m. Meta Nørrgaard.

Handelseksamen Silkeborg Handelsskole. Lært manufaktur i Silkeborg hos Joh. H. Dehs.

Udrejst april 1910 til Norge. Selvstændig firma etabl. 1912. Agentur og engros, damekonfektion. Besøger hele Norge.

Adr.: Akersgaten 35, Oslo, Norge.

Thrane, E. V., direktør, Helsingfors. F. 28.9.1915, Faaborg. S. af fiskehandler Heinrich T. og Doris, f. Petersen. G. 13.7.1940 i Kbh. m. Gudrun Bach, f. 15.10.1914 i Kiel, d. af kgl. translator Niels B. og Rigmor, f. Brand.

Erhvervsøkonom (H.D.) i forretningsøkonomi) fra Handelshøjskolen, Kbh., 1938.

Direktør for Palma Fabrikerne A/S., Kbh., 1940—51. Derefter adm. direktør for Ravintoöljy O.Y. Helsingfors (forædling og salg af næringsolier og fedtstoffer).

Adr.: Postbox 254, Helsingfors, Finland.

Thune, Erik, direktør, generalkonsul, K.p.p. F. 2.10.1893 på Fejø. S. af exam. jur. J.A.G.T. og hustru Anna, f. Rosenstand.

Realeks. (Frederiksberg Gymnasium) 1909; på Købmandsskolen 1912—13; ansat i Skandinavisk-Amerikansk-Petroleums-Akts. 1909—14, i The Tunnel Portland Cement Co. Ltd., London, april 1914; engageret af F. L. Smidth & Co. til The Siam Cement Co. Ltd., Bangkok, okt. 1914, vice-manager 1923, manager 1926, general-manager 1929—35; Comptroller i

National Portland Cement Company, Philadelphia 1936, first vice president 1937, president og formand i bestyrelsen 1942; president og formand i bestyrelsen for F. L. Smidth & Co., New York, F. L. Smidth & Co. (Canada) Ltd. og Dan-smith Corporation, New York 1940; direktør i F. L. Smidth & Co., Akts., Kbh. 1946 og i F. L. S. Overseas Akts. 1952.

Medlem af bestyrelsen for Dansk Samfund i Siam 1921—23 og 1925, formand 1926—28; medlem af bestyrelsen for Rajah Hitam Coconut Estate, Ltd. 1923—26; medlem af bestyrelsen for Bangnara Rubber Co. Ltd., 1926—36; udnævnt til generalkonsul af den finske regering 1931; medlem af bestyrelsen for Portland Cement Association, Chicago 1947—49; Trustee i The American-Scandinavian Foundation, New York.

Medlem af bestyrelsen for F. L. Smidth & Co. Akts., Kbh., for F. L. S. Overseas Akts., Kbh., for Akts. Aalborg Portland-Cement-Fabrik, Aalborg, for Cement Investments Akts., Kbh., for Akts. Nordiske Kabel- og Traadfabriker, for Nordisk Industri Holding Akts., for Akts. Skandinavisk Industri-Compagni, Kbh. og for Davum Akts., Kbh.

Udenl. orden: Fi.H.R.31.

Adr.: The »Barclays«, Rittenhouse Sq., Philadelphia, Pa., USA.

Thyrrer, Sven G., ingeniør, R., New York. F. 1.11.1899, Silkeborg. S. af A. T. og Dagmar, f. Geltzer. G. 18.12.1926, Skaarup, m. Gudny Carlsen f. 11.7.1901 i Bergen, Norge, d. af P. C. og Signe, f. Holch Johannessen.

Cand. polyt., D.T.H., Kbh.

Ansæt hos F. L. Smidth & Co. A/S, Kbh., 1923, England 1924—26, New York 1927 og Philadelphia 1944. Siden 1939 vice-præsident for F. L. Smidth & Co., New York, fra 1946 tillige Executive vice-president for National Portland Cement Co., Philadelphia, Pa.

Formand for »American Society of Danish Engineers«, 1949—53.

Adr.: 11 West, 42 Street, New York 36, N.Y., USA.

Thøfner, Hans, elværkingeniør, Trelleborg. F. 28.8.1918, Kbh. S. af gas- og vandmester Albert T. og Alma, f. Rasmussen. G. 22.9.1946, Frederiksborg, m. Mary Schön, f. 22.4.1920 i Jönköping.

Realeksamen, Østersøgade Gymn.; elektromekaniker, »Elektro-Motors«, Kbh., 1933—39; elektroingeniøreksamen, Kbh. Elektroteknikum, 1941.

Ved den svenske flådesektions konstruktionskontor 1942—43, ved Jönköpings Elværk 1943—54; derefter ved Trelleborgs Elværk.

Adr.: Trelleborgs Elværk, Trelleborg, Sverige.

Tindbæk, Børge, ingeniør, Canada. F. 4.8.1916, Hjern. S. af Carl Nielsen og Sørine, f. Christensen. G. 8.5.1943, Holstebro, m. Elly Kristoffersen, f. 14.6.1918,

Randers, d. af Johannes K. og Thyra, f. Børglum.

Aarhus Elektro Teknikum, 1938—41.

Medindehaver af firma Brdr. Tindbæk, Holstebro, 1941—47; afdelingsleder for Siemens Neonafd., Kbh., 1947—49; salgsschef hos A/S, Atlas, Kbh., 1949—51. Leder af det i 1951 oprettede Danfoss Manufacturing Company, Canada. Import af automatik, fremstillet af »Danfoss«, Nordborg, Als, Danmark.

Adr.: 1556 Avenue Road, Toronto 12, Ont., Canada.

Todsén, L. E., direktør, Tyskland. F. 3.5.1905, Tønder. S. af købm. A.H.T. og hustru, f. Hermannsen. G. 11.3.1948, m. Edith Dannert, f. 26.1.1911, Hagen i Westfalen, d. af fabrikant Hans D., og Elisabeth, f. Nagel.

Realschule Tønder, 1911—20; Oberrealschule, Flensburg, 1920—23; Technische Hochschule, Hannover, 1923—28.

Udrejst 1920. Direktør, Eisenwerk Wanheim G.m.b.H., Duisburg-Wanheim.

Adr.: Tiergartenstr. 61, Duisburg, Tyskland.

Toft, Lauritz, fabriksleder, Bombay. F. 20.8.1920, Hellerup. S. af skolebestyrer C.N.A.T. og Marie, f. Madsen. G. 21.5.1954 i Bombay m. Kaja Tolstrup, f. 4.4.1928 i Brønderslev, d. af dir. A. T. og Ellen, f. Vestergaard.

Student, 1938; cand. pharm. 1944; H.D. (forretningsorganisation), 1945.

Salgschef A/S, Ferrosan, Kbh. 1944—46. Ansæt i ØK, 1946, udsendt til Bombay april 1946 for at starte medicinalorganisationen DUMEX (Danish United Medical Export) i Indien, Pakistan, Burma, Siam, Indonesien, Hongkong og Danmark. Manager i East Asiatic Co. Ltd., 1954.

Har grundlagt medicinalfabriken DUMEX, Ltd., Bombay 1950 og i Karachi, 1954. Medlem af bestyrelsen i begge fabriker samt A/S, DUMEX, Kbh.

Interesser: Kunstsamler.

Bestyrelsesmedlem af Pharmaceutical Association, Bombay.

Adr.: The East Asiatic Co. Ltd., P.O. Box 639, Bombay, India.

Toft, Marius, konsulent. Sydslesvig. F. 7.9.1928, Rødding. S. af gdr. Laue H.T. og Inge, f. Mikkelsen. G. 24.5.1952 i Gram, m. Ester Ravn, f. 10.12.1930 i Veier Lindet, d. af gdr. A.N.R. og hustru.

Realeksamen, Rødding Borger- og Realskole; uddannelse som praktisk landmand samt ophold på Hammerum Landbrugsskole og landbrugskandidat fra Den kgl. Veterinær- og Landbohøjskole, 1950.

Fra 1950 konsulent i Fælleslandboforeningen for Sydslesvig, Flensborg. Landbrugsrådgivning for dansksindede landmænd i Sydslesvig.

Kasserer for KFUM's fritidshjem, Flensborg.

Adr.: Hauptstr. 2, Nibel, Slesvig.

Tofte, Hans V., direktør, R., Chr.X. Kr.E.M., Iowa. F. 4.4.1911, Kbh. S. af kapt.

i ØK H. H. Ludv. T. og Ulla, f. Christensen. G. 1946 i Florida m. Marlys Leister, f. 2.1.1911, Parkersburg, Iowa, USA, d. af direktør Aug. L. og Charlotte, f. Corsaut.

Det. Jørgens Gymn.; student (Stenhus) 1929; studerede kinesisk ved North China Union Language School Peking 1931—32 i ØK's tjeneste. 1929 ansat i Det Østasiatiske Kompagni ved filialerne i Manchuriet 1931—38; sekretær ved Kbh.'s Frugtauktioner 1938—41; i den britiske regerings tjeneste i Østen 1941—42, herunder krigstjeneste i Malaya og Burma med den engelske hærs commandos; tjenstgørende i den amerikanske hærs faldskærmstropper 1942—46 med aktiv tjeneste i Nordafrika og Europa, hovedsagelig med det i Amerika berømte OSS (Office of Strategic Services) under general Wm. Donovan. Rang som oberstløjtnant. OSS specialiserede sig i særlige opgaver; fik bl. a. til opgave at arbejde med undergrundsbevægelsen i besatte lande, incl. Danmark (samarbejde med oberst Kaj Birksted). Direktør for American Overseas Airlines i Kbh. 1946—49. Præsident i Klipto Loose Leaf Co., Mason City, Ia. 1949.

Tilknyttet General Headquarters, Far East Command (U.S. Armed Forces), Tokyo, med aktiv krigstjeneste i Korea 1950—51, Department of the Army, Washington, D.C., 1952—53.

Udenl. ordener: A.F.L.5.; Bronze Star Medal (USA); Stb.B.St.

Adr.: Klipto Loose Leaf Co., Mason City, Iowa, USA. Sommer: Waterford, Virginia, USA.

Tofte, William, entreprenør, Iowa. F. 27.6.1901, Frederiksberg. S. af toldkasserer V.P.T. og hustru, f. Sørensen. G. 14.6.1928, Cedar Rapids, Iowa, m. Grace Beebe, f. 5.3.1889, Waverly.

Østre Borgerdydskole, Kbh.; handelslære, Ludvig Petersen, Svendborg og Aftenskole, Svendborg Handelsskole. Handelsskole, Kbh., 1919—21. Studeret i Danzig, Tyskland, 1921—23.

Det Almindelige Handelskompagni, Kbh., 1923—25; Søren Heiberg (Cerex Co.), Waverly, Iowa, 1926—28. Indehaver af Waverly Electric Shop, Waverly, grl. 1928. Forhandler af Frigidaire, fjernsynsapparater m.m.

Interesser: Frimærker, jagt og lystfiskeri.

Byrådsmedlem i Waverly, 1943—46. Formand for American Red Cross, Waverly Chapter, 1941—46 og Cedar Valley Stamp Club, 1951—53.

Adr.: Box 296, Waverly, Iowa, USA.

Tolderlund, Julius, direktør, Argentina. F. 7.4.1880, Moseby, Falster. S. af forvalter Sigurd T. og hustru Wilhelmine, f. Paulsen. G. 10.5.1906 m. Anna Petersen, f. 29.4.1886, Kbh., d. af restauratør J.F.P. og Cristora, f. Andersen.

Realeksamen, Sorø Akademi, 1896. Kontoruddannelse.

Udrejst 1899. 4 år ved landbruget omkring Tandil og Tres Arroyos. 31 år, de

sidste 25 år som direktør, ved smørfabrikken »Progress« i Buenos Aires. 1935—47 chef for smørfabrikation og pakning hos mælkeforsyningen La Mastona. Siden januar 1952 kompagnon med sin yngste søn i firmaet Eduardo Tolderlund y Cia. S.R.L., salg af sanitære bronzevarer fra fabrik til forhandler.

Adr.: Manuel Castro 584, Lomas de Zamora F.C.N.G. Roca, Argentina.

Tonn Petersen, Edgar, direktør, Casablanca. F. 2.11.1914, Holstebro. S. af købmand J.H.L.T.P. og Marie f. Ravn. G. 24.7.1952 i Casablanca m. Micheline Coulon, f. 13.8.1915, Paris, d. af dir. H.E.C. og Luz, f. Calmon.

Realeksamen, Ny Munkegade Skole, Aarhus, 1932; derefter 4 år i handelslære hos Jul. A. Jørgensen A/S, Aarhus samt handelsleksamen og korrespondenteksamen i tysk.

Assistent, Aarhus Oliefabrik, Akts., Aarhus, 1936—37, forflyttet til datterselskabet »Société Industrielle des Huiles au Maroc« 1. juli 1937; prokurist, 1941; underdirektør 1946. Siden 1952 direktør for Union Industrielle des Grandes Huileries, Casablanca, der tillige omfatter tre marokkanske spiseolieraffinerier.

Siden 1948 »Member de la commission technique marocaine des Oléagineux, huiles et grasses végétales«.

Adr.: 10, rue de l'Aviation Française, B. P. 527, Casablanca, Marokko.

Touborg, Jens, direktør, Michigan, USA. F. 8.8.1901, Vinding, Vejle. S. af tømrerm. P.N.T. og hustru Charlotte, f. Friis. G. i Greenville, Mich., 15.6.1934 m. Margaret Monroe, f. 1.11.1909, d. af købmand George L. M. og Jessie, f. Lamoureux.

Smedelærling 1915—19, Teknisk Skole, Bredsten 1915—19. Automobilmekaniker Vejle 1919—20, Aarhus Elektroteknikum 1920—23, militærtjeneste, Ingeniørkasernen 1924. Konstruktør Thomas B. Thrige, Odense, 1924—26.

Udrejst 1926. Ingeniør i Westinghouse Electric Mfg. Co., Pittsburgh, Pa. 1926—28, Detroit Edison Co., Detroit, 1928—1930, Westinghouse Electric Mfg. Co., Springfield, Mass. 1930—33 og chefingeniør Gibson Refrigerator Co., Greenville, Mich. 1933—36.

Partner og director of engineering i Tecumseh Refrigeration Engineering & Sales Co. (TRESKO), som bl. a. fremstiller kompressorer.

Certificate for meritorious service as Citizen of Tecumseh, Mich.

Særlige interesser: Jagt, landbrug og rejser.

Adr.: 704 W. Pottawatomie St., Tecumseh, Mich., USA.

Toubro, Søren K., direktør civilingeniør. F. 27.2.1906 i Slagelse. S. af Thorvald Severin T. og Mette. G. m. Grete Uhlig, f. 7.1.1906, d. af J.M.U. og hustru, f. Petersen.

Student (Metropolitanskolen) 1924; cand.

phil. 1925; cand. polyt. (bygningssing.) 1929; ingeniør hos F. L. Smith & Co., Akts. 1929—34; chefingeniør i Coimbatore Cement Co. Ltd., Sydindien 1934—35; adm. direktør i Okha Cement Co. Ltd., Indien 1936—37; adm. direktør i The Associated Cement Co. Ltd., Sind Cement Works, Sukkur, Indien 1937—38; medstifter af og adm. direktør i ingeniørfirmaet Larsen & Toubro Limited, Bombay; dir. i og medlem af bestyrelserne for L. & T. (management) Ltd., Viking Transport Ltd., Engineering Construction Corporation Ltd., Biochemical Products Ltd., Alu Capsules Ltd. og India Crown Cork Company Ltd.

Repræsentant for Dansk Samvirke i Indien; dansk konsul i Teheran 1932—34; formand i executivekomiteen for the Association of free Danes i Indien 1944—45.

Adr.: »The Anchorage«, Pali Hill 42, Bombay, Indien. Kontor: Larsen & Toubro, Limited, P.O.Box 278 Bombay, India.

Toxby, Thomas, dr. tech., California. F. 12.9.1910, Odbysogn, Thy. S. af gdr. Jens Poulsen og Inge Marie, f. Jensen. G. 14.11.1934, Hellerup, m. Hilda Olesen, d. af billedskærer Jens O. og Kathrine, f. Andersen.

Student, Birkerød Statsskole, 1929; cand. phil. Kbh. Univ., 1930; cand. polyt. (F), D.T.H., 1934 og dr. techn., 1951.

Driftsingeniør, Sadolin & Holmblad A/S, Kbh., 1934—47. Chief Chemist 1948—55, Walter N. Boysen Co., paint & varnish manufacturers. Fra 15.9.1955 eneindehaver af firmaet Santa Barbara Paint Factory, Santa Barbara, Calif.

Doktorafhandling: »Om fremstilling af røde og gule Jernoxydfarver ved fældning« (Munksgaards Forlag). Patenter på fremstilling af røde Jernoxydfarver.

Udm.: Facio prisen, D.T.H., Kbh., 1941. Adr.: 314 Palm Ave., Santa Barbara, Calif., USA.

Treppendahl, C. M., købmand og planter, Chr.X.Fr.M., Mississippi. F. 20.2.1879, Aarup, Fyn. S. af portør v. D.S.B., H.P.S.T. og Meta, f. Petersen. G. 3.1.1912 m. Elizabeth Wettlin, f. 11.11.1884 i Woodville, Miss., d. af købmand og plantagejer Gustav Adolf W. og Margareth, f. Lindenmeyer.

Realeksamen, Odense Kathedralskole, 1894; handelseksamen, Odense Købmandskole, 1896.

Skandinavisk Gummi Compagni, Odense 1894—98; L. Bendixen, Kbh. 1898—1903. Udrejst 1903; ansat i 3 forskellige firmaer i Woodville, Miss., til 1906. Indgik i 1908 kompagniskab med Sessions Bros i Woodville; begyndte egen forretning 1920 og er nu president for: C. M. Treppendahl & Sons Inc., Woodville Cotton Gins og Woodville Home Ice Company.

Overdrog i 1931 sin en gros kolonialforretning til sin ældste søn Carl M. Treppendahl jr., som under navnet »Seven Day Wholesale Grocery« har drevet den op til en førende stilling i Syd-Mississippi. Overdrog i 1946 møbelforretningen til en neve, Svend Treppendahl

fra Maribo, der kom over som 16-årig; efter 5 år ved det amerikanske flyvekorps, hvor han avancerede til kapt., kom han tilbage til Woodville og driver forretningen under navnet »Woodville Furniture & Electric Co.«. Dannede 2.1.1950 et kompagniskab, C. M. Treppendahl and Sons Inc., sammen med sine 2 andre sønner, Adolph og Marshall, efter deres hjemkomst fra krigen, hvor de tjente i faldskærms korps og avancerede til henholdsvis major og kapt. Adolph bestyrer Department Stores, medens Marshall har opsyn med de 4 plantager.

Interesser: Dyrkning af bomuld og yams. Opdrætning af kvæg (Hereford, Angus og Brahman). Hønsavl og skovbrug.

Adr.: Box 7, Woodville, Miss., USA.

Troensegaard-Hansen, Erling, kirurg, London. F. 5.2.1904 i Newcastle-on-Tyne. S. af sognepræst Andreas T.H., Graasten, og hustru Alma, f. Hansen. G. 27.1.1945 m. Gwendoline Woodhouse, f. 19.1.1920 i Mayford, Surrey, d. af skoleinspektør H.W.W. og hustru Charlotte, f. Rance.

Skolegang i England (Westminster School) og på Sorø Kostskole; lægeeks. fra Charing Cross Hospital Medical School 1934; almen praksis og videre uddannelse på Charing Cross Hospital 1934—38; 1. del af kirurgisk specialisteksamen 1939; reservelæge i Mansfield 1939—40, på Windsor Hospital 1940—41, på Slough Hospital 1941—43; kaptajn i den engelske hær 1943—45; 2. del af kirurgisk specialisteksamen 1948. Kirurg på Charing Cross Hospital, F.R.C.S. England (Fellow of the Royal College of Surgeons, England).

Har skrevet om behandling af skinnbensår.

Adr.: 44 Argyle Road, West Ealing, London W.3, England.

Trondhjem, Jeppe, farveriejer, Sachsen. F. 29.1.1885 Herring, S. af W.P.T. og hustru, f. Schou. G. 8.6.1916, m. Charlotte Diener, f. 9.1.1894 i Oberlungwitz, d. af farveriejer J.D.D. og hustru, f. Aderhold.

Maskinist eksamen, 1904; udvidet maskinist eksamen, 1905; tillægsprøven, elektroteknik. 1905; ingeniør eksamen, 1908; Polytechnisches Institut, Berlin.

Driftsingeniør, Elektrizitätswerk a. d. Lungwitz, 1909—19. Farveriejer: J. D. Diener, Strang- & Strumpffarberei, Oberlungwitz.

Adr.: Hohensteiner Str. 54, Oberlungwitz/Sa., Tyskland

Tvede Jakobsen, Kamma, oversygeplejerske, Valparaiso. F. 8.6.1889. D. af Jørgen D. T., Helsingør, og Anna, f. Jakobsen.

Uddannet til sygeplejerske på Dronning Louises Børnehospital og Esbjerg Sygehus.

Udvandret 1915 til Island. 1918 til Valparaiso, Chile. Oversygeplejerske på bør-

nehospitalet, som ledes af generalkonsul dr. Thierry og frue.

Adr.: Casilla 4283, Valparaiso, Chile.

Tvermoes, Carlo, direktør, R., Strasbourg. F. 28.6.1907, Berlin. S. af grosserer Otto W. T. og Elvire, f. Frenkel. G. 22.2.1936, m. Carmen Ribaux, f. 23.3.1914 i Grandfontain.

Handels Højskole, Strasbourg, 1928—29. Direktions sekretær i Manila, Philipinerne, 1930—32. Præsident, generaldirektør og hovedaktionær i selskabet C. Frenkel, Strasbourg. Textilvarer, broderi en detail.

Dansk konsul i Strasbourg, 1939—45; kgl. dansk vice-konsul fra 1948.

Adr.: 17, rue de la Mésange, Strasbourg, Bas-Rhin, Frankrig.

Tvermoes, Elvire, fru. Strasbourg. F. 12.3.1885, Strasbourg. G. 8.6.1905, m. Otto Witzansky T., f. 9.10.1879, Køge. Eksamen som lærerinde for højere pigoleskoler, 1904.

Medindehaver af C. Frenkel, Textilvarer og broderi en detail.

Adr.: rue de la Mésange, Strasbourg, Bas-Rhin, Frankrig.

Tybjerg, Sigurd, grosserer, Chr.X. Fr.M., Antwerpen. F. 3.4.1885, Middelfart. S. af N.L.T. og Kristine, f. Lorenzen. G. m. Sophie Petersen, d. af seilmager E. P. og Kirstine, f. Gylsen.

Udrejst 1911 til Antwerpen. Oprettede firma Tybjerg & Co., 1913 (skibshandlerforretning, import af Cørlsberg øl og dansk ost).

Har i flere år været medlem af bestyrelsen for foreningen til understøttelse af Danske i Belgien.

Adr.: 19, Leguistraat, (rue de l'Etalage), Antwerpen, Belgien.

Törnblom, Jette, læge, fru, Uppsala. F. 30.6.1916, Faxø. D. af overlæge dr. med. Hans Heckscher og Karen Marie, f. Junker. G. 23.3.1946, Gentofte, m. docent, med. dr. Nils Törnblom, f. 27.2.1911, Växjö, s. af redaktør C.F.T. og hustru, f. Bjønness.

Student, H. Adlers Fællesskole, Sortedam Gymn., 1934; cand. med. Kbh. Univ., 1942. Medicine licentiat examen v. Uppsala Univ., nov. 1949.

Uddannelse ved danske hospitaler og sygehuse, 1942—46; vikariater ved Akademiska Sjukhuset i Uppsala, 1946—49. Siden 1952 læge til overvågning af helbredstilstanden blandt studenterne ved Uppsala Universitet, samt skolelæge ved »Fagskolen for huslig økonomi« i Uppsala.

Adr.: Banérgatan 20, Uppsala, Sverige.

Ugilt, George, redaktør, Chr.X.Fr.M., Chicago. F. 28.5.1895, Ugilt sogn, Vendsyssel. S. af amtsrådsmedlem gdr. Christen U. og Monika, f. Holm. G. 29.4.1920, Tornby, m. Jane Svendsen, f. på Nørsgaard, Tornby, d. af skyldradsformand, gdr. Niels S. og Kristine, f. Nielsen.

Kommuneskole, Bagterp Efterskole. 1908—10; landvæsenselev på forskellige større gårde; Tune Landbrugsskole, 1915 og 1916—17. Aftenkursus i Chicago, bl. a. ved Northwestern University.

Gårdejer i Danmark, 1920—24. Udrejst 1924. Inspektør, Hogan & Farwell Real Estate Co. (administration af byejendomme). Chicago-redaktør af Den Danske Pioneer, (udgivet i Omaha, Neb.).

Interesse: Bevarelse af sprog og presse blandt Danske i Amerika.

Skretær og kasserer, America Denmark Relief, 1944—45; formand for Dania Society, 1952—53; skretær, Chicago Danish Club.

Adr.: 5830 Stony Island Ave., Chicago 37, Ill., USA.

Ulfeldt, Antonio, trykkeridirektør, Montevideo. F. 18.6.1903, Argentina. G. m. Else Christensen, f. i Aarhus.

Leder af Impresora Uruguaya S.A. (landets største bogtrykkeri).

Særl. interesse: Golf (uruguayansk amatør-mester 1933).

Adr. (kontor): Juncal 1511, Montevideo, Uruguay.

Unsgaard J., direktør, Cape Town. F. 14.7.1905, Odense. G. 29.4.1949 m. Joyce Mary Laity, f. 25.12.1910.

Stenus Kostskole; Owen's College, Manchester.

Udrejst 1926. Direktør for: Unsgaard & Samson Holdings (Pty) Ltd. og Unsgaard & Samson (Pty) Ltd., Cape Town & Durban, 1929. Scandia Paper Industries (Pty) Ltd., Cape Town; Paper & Boards (Pty) Ltd., Cape Town, Durban og Johannesburg; Poly-Plastics, Durban.

Adr.: Unsgaard & Samson (Pty) Ltd., P.O.Box 96, Paarden Eiland, Cape Town, South Africa.

Ussing, Harold, ingeniør, New Orleans. F. 20.10.1900, »Engen«, Elling ved Frederikshavn. S. af gdr. sognefoged C. P. Christensen — navneforandring til Ussingø, og Christine, f. Tvilling. G. 3.7.1938, Camden, Tenn., m. Latie Rowland, d. af gdr. Aldon R. og Cordelia, f. Pierce.

Præliminæreksamen, Frederikshavn Kommunale Realskole, 1916; student, Aalborg Katedralskole, 1921; cand. polyt., D.T.H., 1926.

Ingeniør ved Viborg-Faarupbanen, 1926; dobbeltspor-anlægget, Bramminge-Gørding, 1927. Ved State Highway Dept.'s broafdelinger: Missouri 1930—33, Tennessee 1934—37 og Georgia 1937—40. Corps of Engineers U.S. Army, New Orleans Dist. 1940—43 og 1947—54; ved Little Rock Dist. 1943—47; ved U.S. Navy — 8 Naval District, New Orleans som Structural Engineer, Design Branch, U.S. Naval Station Algiers, La., fra 18.1.1954. Det 8' Naval district varetager alle konstruktioner og reparationer for den amerikanske flådes installationer i Louisiana, Arkansas, Texas, Oklahoma og New Mexico.

Har udført stabilitets og konstruktions beregninger for Bull Shoals Dam, White River, Arkansas, sector Gates for Algiers Lock and Calcasien Lock i Louisiana og mange andre.

Adr.: 2060 Monticello Ave., Jefferson Branch, New Orleans 21, La., USA.

Utenthal, Poul, civilingeniør, England. F. 22.7.1911, Kbh. S. af blikkenslagerm. O.E.J.U. og Karen, f. Larsen. G. 15.1.1937, Kbh., m. Sigrid Ottosen, f. 7.6.1913, Kbh., d. af Viggo O. og Sigrid, f. Larsen.

Student (Schneekloths Skole) 1929; cand. phil., Kbh. Univ., 1930; cand. polyt., D.T.H., 1934.

Hos F. L. Smidth & Co. A/S, Kbh., 1934—49, i Tyskland, Estland og England 1935—38 og ved firmaets tekniske forskningsvirksomhed 1939—49. Production Manager og Chief Chemist, The Tunnel Portland Cement Co. Ltd., fra 1949.

Adr.: The Tunnel Portland Cement Co. Ltd., West Thurrock, Grays, Essex, England.

Wagner, Richard, fabrikant, New York. F. 23.1.1899, Aarhus. S. af værkfører Sofus Rasmussen og Sofie, f. Christiansen. G. 29.11.1923, Wyomissing, Pa., m. Edith Hansen, f. 14.2.1902, Odense, d. af møbelhandler Chr.A.H. og Rasmine, f. Jacobsen.

A/S Frichs, Aarhus; Aarhus Tekniske Skole; Teknisk Skole, Kbh.

Udrejst 1919. Indehaver af: Viking Hosiery Co., Piedmont Knitting Co., Sandford Hosiery Mells og Nursa-Wear Hosiery Co.

Har udviklet den tekniske fremstilling af maskiner til fabrikation af damestrømper og nylon garn.

Adr.: Empire State Bldg., 350 5' Ave., New York City, N.Y., USA.

Waidflow, Arthur, konsulent, Sao Paulo. F. 29.8.1899, Port-Arthur, Manchuria. S. af missionær P. C. Bruun-W. og Ane Marie, f. Abilstrup-Nielsen. G. 20.6.1949, Montevideo, m. Tove-Agnethe Uldall-Ekman, f. 26.12.1921, Kbh., d. af kammerjunker, cand. jur. V.A.E.E. og Ragnhild, f. Uldall.

Handelsuddannelse.

Ansæt: Royal Bank of Canada, Rio de Janeiro, 1920—22; Finska Pappersbruksforeningens Salgskontor, Rio de J., 1922—24; Brazilian Warrant Co. Ltd., Rio de J., 1924—27; eksport direktør, Soc. Knowles & Foster, Sao Paulo, 1928—51. Konsulent i brasiliansk eksport, import og industri. Salg af industriarealer og grundstykker (egen ejendom).

Adr.: Caixa Postal 8133, Sao Paulo; Rep. Brasilien.

Waltenburg, Siegfried, civilingeniør, Mexico. F. 29.11.1905, Kbh. S. af assurandør S. W. og hustru Thora, f. Christen-

sen. G. 18.3.1935 i Buenos Aires m. Helga Christensen, f. 3.2.1912 i Buenos Aires, d. af mekaniker Hans Peder C. og Ulrikke Sofie, f. Jensen.

Student 1924, (Svanholm Gymnasium). Cand. polyt., D.T.H. 1930.

Udrejst marts 1930. Ansæt som ingeniør-assistent ved Compania Constructora de Telefonos y Telegrafos, datterselskab af L. M. Ericsson i Buenos Aires. Fra maj 1932 chef for transmissionsafdelingen for »Corporacion Sudamericana de Telefonos y Telegrafos«, telefonaktiebolaget L. M. Ericsson's koncessionselskab i Argentina, drivende telefonnettet i de 5 største argentinske provinser. 1. febr. 1937 overingeniør ved Cia. Sudamericana L. M. Ericsson i Buenos Aires. 1. febr. 1951 adm. direktør for Cia. Anonima Ericsson, Caracas, Venezuela. 1. decbr. 1953 chef for planeringen ved Telefonos de Mexico, Mexicos telefonselskab.

Kasserer i Skand. Roklub i Bs. As. 1944—47, viceformand i Skandinavisk Forening i Caracas 1951—52.

Interesser: Musik, ivrig cellospiller. Teater, medlem af »Kgl. Majestæts Acteurs«, deltaget i 3 studenterrevuer.

Adr.: c/o Telefonos de Mexico S.A., Paseo de la Reforma 107 bis, Mexico D.F.

Warming, Troels, civilingeniør, Connecticut. F. 24.9.1912, Kbh. S. af professor Jens W. og Marie, f. Knudsen.

Cand. polyt., D.T.H., Kbh., 1936.

Burmeister & Wain, Kbh., 1936—39; ved industrivirksomheder i Milwaukee, 1939—46. Associate Professor of Mechanical Engineering, University of Wisconsin, 1946—55; fra 1955 tilknyttet Bell Aircraft Corp., Helicopter Div.; fra 1956 Avco Manufacturing Corp.

Har skrevet flere tekniske afhandlinger.

Modtog fra American Society of Mechanical Engineers: Junior Award 1943 og Melville Medal 1946.

Adr.: Lycoming Div., Avco Mfg. Corp., Stratford, Conn., USA.

Warthoe, Christian, billedhugger, Ch. X. Fr.M., Chicago. F. 15.6.1892 i Salten. S. af kroeger Andreas W. og Jensine, f. Nielsen. G. 24.9.1945 m. Alpha Jepsen, f. i Luck, Wisconsin.

Udvandrede til Nordamerika 1910; studerede ved Minneapolis kunstakademi 1919—24; modtog 1925 Addie M. Day's æresstipendium og Martin Nelson's stipendium til studierejse i Europa; videre uddannelse i New York 1927—30 samt ved Kunstakademiet, Charlottenborg, Kbh., 1948—50; assistent ved Lee Laurie, New York 1929—32; lærer i skulptur for The Tompkin Square Boys Club, New York 1935—36; soldat i den amerikanske hær 1918—19 igen som frivillig 1943—45 og tildeelt hærens broncemedaille.

Har udstillet i Minneapolis, American Veterans Society for Artists, New York, National Academy, New York og Sculptors Guild, New York; af sidstnævnte valgt til at repræsentere Danmark ved De Forenede Nationers kunstudstilling i

New York med busten »Den islandske Pige«, af hvilken der findes kopier i Harvard University og Grand View College, USA samt i Silkeborg Museum og i Gottorp Skolen i Sydslesvig; har udført portrætbuster, bl. a. af højskoleforstander, minister Jacob Appel, professor Niels Nielsen, Martin Nelson (Minneapolis) og overbibliotekar J. Christian Bay (Chicago).

Medstifter og medlem af styrelsen for American Veterans Society of Artists, New York, formand i 1942 og 1943; medlem af National Sculpture Society 1941.

Har igennem 30 år skrevet artikler af forskellig art til den dansk-amerikanske presse, bl. a. om Sydslesvig.

Adr.: 1951 Humboldt Blvd., Chicago 47, Ill., USA.

Weber, Otto, grosserer, Barcelona. F. 18.5.1888, Broager. S. af køb. Peter P. W. og Hanne, f. Wodder. G. m. Charlotte Bird, f. 22.10.1892, Gibraltar, d. af Agustín og Luisa, f. Gilbert.

Højskole, Flensborg, 1896 og 1905; i lære i import og eksport firmaer i Hamborg 1906—07.

Udrejst 1908. I Kamerun, Fransk Kongo (Duela m. fl. byer) 1908—16. Leder og medindehaver af Firma Zachariassen Y Cia. (petroleum og benzin), Barcelona. Adr.: Calle Muntaner 110, Barcelona, Spanien.

Weber, S. Th. Holst, direktør, generalkonsul, dr. phil., R.D.M., M.T.Kha.p.p., Holland. F. 12.10.1886 i Allindelille ved Ringsted. S. af fhv. førstelærer P. W. Weber og hustru, f. Petersen. G. m. Erna Grønbech, f. 27.6. i Randers, d. af ritmester J.B.G. og hustru Ida, f. Freiesleben.

Student (Sorø) 1904, cand. mag. (fysik) 1910; assistent hos professor Martin Knudsen, 1910, ved Polyteknisk Lærestanstalt 1911, ved Naturkundig Laboratorium i Leiden 1912, ved universitetets medico-fys. laboratorium 1913; fysiker ved N. V. Philips Gloeilampenfabriken (Holland) 1914; dr. phil. ved Kbh.s Universitet (undersøgelser over luftarternes varmelednings-evne) 1916; direktør i N. V. v/h R. M. Beuth & Zonen, Leiden, 1917; direktør for N. V. Algemeene Handel en Crediet Maatschappij, Leiden, 1928; dansk konsul i Leiden 1933; leder af Danmarks konsularrepræsentation for Nederlandene 1940; generalkonsul 1942; handelsrådgiver ved det danske gesandtskab i Haag 1947.

Medlem af bestyrelsen for N. V. Lahad Datu Cultuur Maatschappij og N. V. Tabak Maatschappij Batu Puteh, British North Borneo, for N. V. Nederlandsche Fabriek van Verduurzaamde Levensmidelen v/h W. Hoogenstraaten en Co., Alkmaar, for A/G Wattlefabrik Johann Borgers, Bocholt in Westfalen og for Koninklijke Ned. Fabriek van Wollen Dekens v/h I. C. Zaalberg & Zoon, Leiden. Endvidere medlem af bestyrelsen for den tekniske Skole, Mathesis Scientiarum Genesis og for Vereeniging ter opleiding van Instrumentmakers in Leiden; delegeret ved

7. Congrès International du Froid, La Haye-Amsterdam, 1936.

Har skrevet: *Undersøgelser over Molerets fysiske Egenskaber* (univ. guldmed. 1913), *Undersøgelser over Isens Damptryk* (Vid. Selskabs guldmed. 1915) o. fl. afhandlinger over aerodynamiske og luftkinetiske emner.

Udenl. ordener: Ne.Hyldn.M.; N.O.N.A. Adr.: Leidsche Straatweg 15, Oegstgeest, Nederlandene.

Wedel, Poul, Veterinær, Eslöv. F. 9.12. 1885, Hvalsø. S. af dyrlæge Jacob Wedel og Hendrine, f. Sølling. G. 11.10.1919, Nykøbing F., m. Elly Freuchen, Chr.X. Fr.M., f. 28.8.1888, Nyk. F., d. af kgl. vejer & måler Lorenz B. F. og Frederikke, f. Rasmussen.

Præliminæreksamen, Roskilde; veterinæreksamen på Landbohøjskolen, Kbh., 1908 og kompletteret i Stockholm, 1912. Udrejst 1908. Assistent i Eslöv, 1912—20. Egen praksis fra 1920.

Adr.: Västergatan 3, Eslöv, Sverige.

Wedell-Wedellsborg, Gustav Joachim, baron, R. af Dbg., Chr.X.Fr.M., New York. F. 19.1.1905 på Ostrup ved Esrom. S. af kammerherre, høfjægermester, kgl. jægermester, skovrider, baron Ludvig W.W. og Marie, f. Lerche. G. 14.6.1938 i Memphis, Tennessee m. Maxine Alcott, f. 16.12.1905 i Fordyce, Arkansas, d. af dir. Richard A. og Mayme, f. Gregory.

Student 1925; købmandsuddannelse i provinsen 1926—27; ansat i Det Østasiatiske Kompagni 1929, i dettes Bangkok filial 1929—33, San Francisco filial 1934—39, New York filial siden 1940; præsident for og medlem af bestyrelsen for The East Asiatic Company, Inc., New York m. m. Adr.: 103 Front Street, N.Y.C., N.Y.

Venge, Ole, docent, dr. agro., Uppsala. F. 30.9.1913, Helsingør. S. af ingeniør Oluf V. og Adda, f. Tvede. G. 21.6.1940, Højby kirke, Fyn, m. Inger Madsen, f. 19.6.1915, Højby, Fyn, d. af gdr. M.C.M. og Laura f. Larsen.

Realeksamen, Østre Borgerdydsskole, Kbh., 1929; landvæsenlev 1929—35; landbrugs kandidat 1938; specialkursus i husdyravl, 1938—40; mag. agro. 1944 og dr. agro. 1950.

Lærer i husdyrbrug m. m. ved Tunc Landboskole, pr. Tåstrup, 1940—46; derefter ved Kungl. lantbrukshögskolans institution för husdjursgenetik, Uppsala som: stipendiat 1946—47; assistent 1947—49; 1. assistent 1949—51. Docent i husdjursgenetik fra 1951.

Har skrevet en række videnskabelige publikationer indenfor husdyrgenetikens område. Medarbejder ved flere lære- og håndbøger om samme emne.

Adr.: Institution för husdjursgenetik, Kungl. Lantbrukshögskolan, Uppsala 7, Sverige.

Venge, Per, grosserer, Los Angeles. F. 18.3.1916, Buenos Aires. S. af direktør

Knud V. og Else, f. Pade. G. 11.3.1944, Los Angeles, m. Gudrun Ingwersen.

Fransk cand. phil., Paris, 1935; engelsk handelsskole eksamen, London, 1936.

Direktør for Venge & Company. Import forretning etabl. 1946.

Adr., kontor: 1383 West 24' St., Los Angeles 7, Calif., USA.

Werge, A. H., kgl. dansk konsul, mejeridirektør, R.Dbg., Chr.X.Fr.M., Cape Town, F. 9.11.1894. S. af Julius K. W., Aalborg, og hustru Petra. G. m. Doris May Findlay, d. af Georg Stuart F. og hustru Edith, Cape Town.

Landbrugs-kandidat 1921.

Udrejst 1921. Nu managing director: Sterilized Milk (Pty) Ltd., 45-47, Buitenkant Str., Cape Town. Etabl. 1927. Grundlagt af A. H. Werge, som siden har været dets managing director og hoved-aktionær.

Bestyrelsesmedlem i sydafrikanske mejeriorganisationer. Kgl. dansk konsul siden 1936.

Adr.: 47, Buitenkant Street, Cape Town, South Africa.

Westergaard, Alf G., købmand, Göteborg, F. 27.1.1887, Kbh. S. af A.M.W. og hustru Karen. G. m. Greta Wiking.

Præliminæreksamen, handelsskolen. Udlært i kolonialhandel og sildeeksport.

Udrejst 1909: Altona, Göteborg, Berlin, Göteborg (siden 1924). Tidligere medindehaver af A/B Bröderna Wallins Konservfabrik og ejer af Goldfish Factory, Göteborg. Driver nu laboratorieforskning for Br. Wallin og har fremstillet flere nye konserverprodukter.

Adr.: Mariebergsgatan 16, Göteborg.

Westergaard, Otto, civilingeniør, London, F. 31.1.1896, Kbh. S. af professor Harald W. og Lucie Bolette, f. Blædel. G. 2.2.1951 m. Iris Pountney, f. 16.6.1919.

Student (Østre Borgerdydskole) 1914; cand. phil. 1915; cand. polyt. (bygningsingeniør) 1919; ingeniør i firmaet Peter Lind & Co., London 1919-27; medstifter af firmaet Bierrum & Partners, London 1927-34; i firmaet J. L. Kier & Co. Ltd., London i 1934; 1935 direktør i N.M.K. Ltd., Teheran, Iran, entreprenør for Lot 6 Sud af den transiranske jernbane; chief engineer i J. L. Kier & Co. Ltd., London 1939.

Adr.: J. L. Kier & Co. Ltd., 7, Lygon Place, Westminster, London S.W.1.

Westergaard, Paul, ingeniørkaptajn, Frankrig. F. 2.9.1878, Frederiksberg. S. af konferensråd, oberstløjtnant T. W. og hustru, f. Maar. Ugift.

Student (Metropolitanskolen) 1896. Cand. phil. 1897. Premierløjtnant af ingeniørkorpset 1899. Indtrådte i Store Nordiske Telegraf-Selskabs tjeneste 1905. Kaptajn og chef for 11. ingeniørkompagni 1914. Afsked 1915. Driftsbestyrer i England for Store Nordiske Telegraf-Selskab 1915-20.

Fellow of the Royal Geographical Society 1915. Member of Institution of Elec-

trical Engineers 1917. Membre de la Société de Géographie 1926.

Udenl. orden: Chin.G.H.3.

Adr.: 53 Rue du Pont, Beaugency, Loiret, Frankrig.

Westergaard, Waldemar, professor, R1., Chr.X.Fr.M., Los Angeles, F. 4.2.1882, Buffalo, N. D. S. af farmer Jacob C. W., f. i Hassing, Thy, og Kirstine, f. Andersen. G. 1' 21.8.1917 i Alameda, Calif., m. Viola Minor, f. 14.1.1888, død 7.1.1919, d. af skibsreder Robert Rasmus M. og Hansine f. Madsen. G. 2' 22.12.1941, Los Angeles m. Mable Shride, f. 4.2.1883, død 1955, d. af bogholder Amandus S. og Alice, f. Spencer.

Sogneskole; State Normal School, Valley City, N. D.; statsuniversitet i Grand Forks, N. D., 1906; magister 1910 og dr. phil. i historie 1915, Univ. of Calif.; udnævnt til Fellow ved Cornell Univ., 1911-12.

I Danmark 1912-13 for at samle dokumenter for sin afhandling The Danish West Indies Under Company Rule, 1671-1854 (trykt 1917). På studie- og foredragsrejse i de 3 skandinaviske lande 1922-23. Deltog i historikerkongressen i Oslo 1928. Arkivstudier i Danmark, Sverige, Lübeck og andre hanseatiske byer. Professor ved University of California, 1925-49 og 1950-51. Arbejder på en et-binds Danmarks historie på engelsk.

Bøger udgivet: The Danish West Indies (1917); Diary of Dr. Thomas Flint, California to Maine and Return 1851-55 (1923); Det slesvigske Spørgsmål og Krigen 1864 (1946), og engelsk udg. Denmark and Slesvig 1848-1864 (1946); deltog under Jean Hersholts ledelse i udgivelse af The Andersen-Scudder Letters (1949), -oversættelse af brevene og noterne ved W.W.; The First Triple Alliance: The Letters of Christopher Lindenov 1668-1672 (1947), på grundlag af breve i det danske Rigsarkiv.

Har en bogsamling af ca. 5000 bd., især historiske kildekrifter og værker om Skandinaviens og Nordeuropas historie.

Organiserede USA's første »Information Service« i Kbh. ved den amerikanske legation, 1945-46.

Adr.: University of California, Los Angeles 24, 405, Hilgard Ave., Calif., USA.

Westergaard-Jacobsen, Anton, provst, R., Flensborg, F. 28.10.1895 i Tandslæt på Als. S. af lærer N. Jacobsen og Henriette, f. Hansen. G. 28.9.1923, m. Ellen Jørgensen, f. 21.8.1891 i Egen på Als, d. af gdr. J. J. og hustru, f. Jespersen.

Student (Flensborg) 1914; studerede ved universitetet i Tübingen; deltog i verdenskrigen 1914-18; cand. theol. ved Kbh.s Universitet 1923; sognepræst i Vindeby på Lolland s. å.; i Uge i Sønderjylland 1929; i Rødding i Sønderjylland 1936-50; tillige provst for Tørninglen Provsti 1942-50; sognepræst ved Helligaandskirken i Flensborg og førstepæst i Sydslesvig 1950.

Medlem af bestyrelsen for Kirkelig For-

ening for den indre mission i Danmark fra 1932.

Redaktør af den indre Missions Tidende 1929—50.

Adr.: Wrangelg. 14, Flensborg.

Westh, Frantz-Aage, civilingeniør, Tyrkiet. F. 8.9.1912, Kbh. S. af maskinchef Joh.M.V. og Laura, f. Matzen. G. 15.7.1948, Fredensborg Slotskirke, m. Anne Poulsen, f. 17.8.1921, Rørby sogn, Holbæk amt, (d. 7.12.1953 i Istanbul) d. af vognm. Vald. P. og Margrethe, f. Olsen.

Student (Gl. Hellerup Gymn.), 1931; cand. polyt., D.T.H., 1936.

Hos Kampmann, Kierulf & Saxild A/S, Kbh., som arbejdsleder ved Stålvælsværket, Frederiksværk (1941—42) og Skærbækværket, Kolding (1946—48), 1936—48; firmaets repræsentant og leder ved Ponte Marechal Carmona, Portugal, 1948—51; derefter til Istanbul som firmaets tekniske konsulent for ministeriet for off. arb., Ankara, og ved havneudvidelserne i Istanbul.

Adr.: Salipazari rihtim insaati Necati Bey Caddesi 432, Tophane — Istanbul.

Vetter, Carl P., cheffingeniør, Carmel, California. F. 15.12.1892, Kbh. S. af bygningskonduktør H. P. Pedersen og hustru Laura, f. Vetter. G. 4.4.1918 m. Else Kalom, f. 20.9.1895 i Kbh., d. af manufakturhandler Lauritz K. og hustru Wilhelmine, f. Friedrichs.

Student (Østre Borgerdydskole) 1911; cand. phil. 1912; cand. polyt. 1916; sekondløjtnant i kystartilleriet 1917; ingeniør i firmaet Birch & Pedersen, Kbh. 1918, i Andersen, Meyer & Co., New York og Shanghai-Tientsin 1918—19, ved Board of Conservancy Works, Canton 1919—24; rådgivende ingeniør i Hongkong 1924—25; ingeniør ved Great Western Power Co., San Francisco 1925—30, ved Pacific Gas & Electric Co., San Francisco 1930—32; studierejser i 1933; cheffingeniør for Office of River Control, U.S. Department of the Interior, Bureau of Reclamation fra 1934; tillige professor i vandbygningsfag og hydraulik ved universitetet i Colorado samt speciel rådgiver for Kuba's regering; indtil 1955 konsulerende direktør i firmaet Knappen, Tippetts, Abbott, McCarthy, Bagdad, Iraq.

Har udført store vandbygningsarbejder for Bureau of Reclamation, Pacific Gas & Electric Co., San Francisco Kommune m. m.

Formand for USA's nationale komité i Den internationale Kommission for Stordæmninger. Medlem af bestyrelsen for International Kommission for Stordæmninger, Paris.

Har skrevet ca. 20 ingeniørvideenskabelige afhandlinger samt bøger navnlig på vandbygningens og hydraulikens områder.

Adr.: P.O.Box 4251, Carmel, Calif., USA.

Wiberg, Arne, plantagebestyrer, Malaya. F. 7.7.1901, Strynø. S. af mejeriejer O. Th.W. og Anna, f. Larsen. G. 20.3.1946, Frederiksberg, m. Inger Lützen, d. af di-

rektør Einar L. og Musse, f. Lyngby Jørgensen.

Forstkandidat, Landbohøjskolen, 1925.

Manager ved Alpha Bernam Estate, Teluk Anson, 1927—37; Torkington Estate, Sabak Bernam, 1937—39; Dura Oil Palms, Pahang, 1939—40; Tabanac Estate, Lahad Datoh, Borneo, 1940—42. (Interneret af japanerne i Kuching, Sarawak, 1942—45.) Inchong Estate, Kedah, Malaya, 1946—48; siden da manager for Fermanagh Estate, Sepang og direktør for Dura Oil Palms, Pahang, Malaya.

Adr.: Sepang, Malaya.

Wibroe, A. P., direktør, London. F. 20.2.1899, Hellerup. S. af S. W. og Frida, f. Aistrup.

Student. Cand. phil. Studeret ved D.T.H. (ingen eksamen).

Udrejst jan. 1924. Managing director i Henius Ltd., London, etabl. 1924, bryggerimaskiner og vaskerianlæg. Startede i 1946 egen forretning som bryggerikon-sulent og bryggeri-contractor, også omfattende oversøisk arbejde, bl. a. det nye bryggeri i Khartoum, Sudan.

Gik under sidste krig ind i den britiske hær og blev 1946 demobiliseret som kap-lajn i reserven.

Adr.: 29, Hans' Place, London S.W.1.

Wilcken, J. A., dr. phil., London. F. 16.5.1881, Aarhus. S. af C.V.L. Vilcken og Emma, f. Lassen.

Student (Aarhus Katedralskole) 1899; cand. phil. 1900; cand. polyt. 1906. Dr. phil. La Plata Universitet 1917; B.Sc., London 1926. Arbejdet under Sir Joseph Larmor, dr. G. F. C. Searle, etc., Christ's College, Cambridge, 1920.

1910 ansat ved Westinghouse El. & Mfg. Co., Pittsburgh, Pa., USA. 1911—16 ved Oficina Meteorológica, Buenos Aires. 1914—20 professor i fysik ved Colegio Nacional Belgrano, Bs. As., og docent ved det medicinske facultet, 1919. 1921—24 docent ved Sunderland Technical College, 1924—37, docent i elektroteknik ved Durham University, Armstrong College, Newcastle-upon-Tyne, England. 1937—45 redaktør af »Science Abstracts«. Siden 1942 redaktør af den franske, italienske, spanske og tyske udgave af »Endeavour«.

Udgivet: Statistiske arbejder i »Annals of The Argentine Meteorological Office«. Forskellige arbejder over radio-bølgers brydning i atmosfæren, transiente elektriske fænomener, stabilitet af søjler etc. i »Phil. Mag.«

Medstifter af Sunderland kammermusikforening og Sunderland videnskabelige forening. I bestyrelsen for »British Music Society«, Newcastle afd. Regnskabsfører for »Armstrong College Students Representative Council«.

Særlige interesser: Musik, roning og golf. Har optrådt som klaverspiller i Aarhus, 1908—09; Buenos Aires 1911—17 og 19; Sunderland 1922—31 og Newcastle 1927—32. Uddannet af professor Ove Christensen, Kbh., 1900—08.

Adr.: Foreign editor, »Endeavour«, ICI,

Thomas House, Millbank, London S.W.1, England.

Wilfred, Thomas (opr. Richard Edgar Lovstrøm), director, Chr.X.Fr.M., New York. F. 18.6.1889, Næstved. S. af overinspektør Charles F. L. og Kathinka U., f. Thessen. G. 14.5.1921, Huntington, N.Y., m. Agda K. Granberg, f. 24.9.1890, Lulcå, Sverige, d. af hovmester Nils N. G. og Emma L. Nilson.

Det Danske Selskabs Skole, Kbh. Kunstnerisk og teknisk uddannelse i Kbh., Paris og London m. henblik på grundlæggelse af »lyskunsten«, »Lumia«. Første eksperimenter med lys 1905. Udrejst 1908, til USA 1916. Virkede som sanger og lut-spiller 1912—22. Har siden 1922 demonstreret lysorglet Clavilux i USA, Canada, Paris, London og Kbh. Oprettede Art Institute of Light, West Nyack, N.Y., 1930. Ledede instituttets studio og scene i New York City 1933—43. Oversætter og speaker ved den amerikanske regerings danske radioafdeling, »Amerikas Stemme«, 1943—45. Siden 1930 direktør, lærer og foredragsholder ved Art Institute of Light, en »non-profit« institution til fremme af lyskunsten.

Optrådte som sanger ved det engelske hof 1914 og ved det danske hof 1915. Konstruerede 1919—22 lysorglet »Clavilux«, det første instrument til udførelse af lyskompositioner i farve, form og bevægelse. Første lyskoncerter i New York 1922, i Det kgl. Teater i Kbh. 22.6.1925. Solist under Stokowski med Philadelphia Symfonikerne 1926 (lyskomposition »Sheherezade« til Rimsky Korsakoffs musik). Lyskomposition til Ibsens »Vikingerne« opført i Chicago 1926. Udførte 1929 det første permanente projicerede vægbillede (21 X 210 fod) i Hotel Sherman, Chicago. Optagelse af kompositionen »Vertical Sequence« købt af Museum of Modern Art. Udførte 1951 installationen til Univ. of Washington Playhouse, den første specielt indrettede lys-scene i USA. — Har skrevet artikler til Encyclopaedia Britannica (14. udg.) og til Journal of Aesthetics.

Adr.: Art Institute of Light, West Nyack, N.Y., USA.

Wilhelmson, M., læge, Toronto. F. 24.11.1903, Gettrup, Thy. S. af Kristian W. og hustru Anne Kirstine. G. m. May Thierry, d. af kontorchef, cand. jur. Rud. T. og hustru Magdalene.

Student, cand. phil., cand. med., M.D. ved University of Toronto.

Udrejst 1928. Videre uddannelse ved Toronto Western Hospital og Hospital for Sick Children, Toronto. Praktiserende læge, selvstændig siden okt. 1934. Også læge ved Toronto Western Hospital.

Adr. (kontor): 146 Wellesley Str. East, Toronto. Bolig: 2 Red Oaks Crescent, Toronto 17, Ont.

Willemsen Paul, direktør, New York. F. 4.9.1906, Aarhus. S. af købmand Christian W. og Dora, f. Rendtorff. G. 20.5.1932, Summit, N. J., m. Constance Mitchell, f.

1.9.1908, Montclair, N. J., d. af vice president P.V.G.M. og Augusta, f. Hull.

Realeksamen, Fjordsgade Borgerskole, Aarhus; Købmandsskolen, Kbh.; Forsikringskolen, Insurance Society of New York; Columbia Universitetet, New York.

Forsikringselskabet »London af 1869«, Kbh., 1923—26; samme selskab, New York, 1926—29; Sterling Offices Ltd., New York, 1929, nu president.

Medlem af skolebestyrelsen, 1944—49 og af tropsrådet, Boy Scouts of America, fra 1940 begge for Warren Township, N.J.

Adr.: 116 John Street, New York 38, N.Y., USA.

Willemsen, Verner Rendtorff, assurancedirektør, Canada. F. 16.9.1899, Aarhus. S. af Niels Christian W. og Dorthea A., f. Rendtorff, G. i Toronto 22.6.1951 m. Norma M. Edwards, f. i Toronto 13.3.1922, d. af sales manager Ch.V.Ed. og Marion Turner Hand.

Aarhus Latinskole til 1914, Fjordsgades Borgerskole, Aarhus til 1916.

Ansæt i assuranceelskaber i Oslo 1916—20, Paris 1921—22, Madrid 1923—24, Hartford, USA, 1925—29, London 1930—40, Toronto, Canada, 1941.

Nu: direktør for Sterling Offices, Canada, London, New York og Australien samt for Nord. Genforsikr. A/S og Baltica, Kbh., samt flere europæiske forsikringselskabers kontorer i Canada og præsident for The Great Lakes Reinsurance Company, Toronto.

Honorær konsul for Portugal i Toronto, vicepræsident for Insurance Institute of Ontario og for Insurance Institute of London, England.

Særlige interesser: filologi og filateli.

Adr.: 25 Adelaide Street E., Toronto, Canada.

Willemsen, J. F., maler, billedhugger, keramikker, Le Cannet (A.-M.), Frankrig. F. 7.9.1863, Kbh. S. af værtshusholder, sen. herreekviperingshandler Hans Chr. W. og Ane Kirstine, f. Jensdatter. G. 1' 7.3.1890, Kbh., m. billedhuggerinden Juliette A. N. Meyer, f. 20.4.1863, Frdbg., død 1949, d. af kgl. agent, brændevevsbrænder Christen Hansen M. og Olga J. A., f. Klamke. G. 2' 1.1.1903, Kbh., m. billedhuggerinden Edith W. Wessel (Lautrup), f. 1.1.1875, Aalborg, d. af manufakturhld., konsul Herman F. W. og Caroline Mathilde, f. Sødring.

Afgang fra Thorsøes Handelsakademiet 1878; i snedkerløre 1879—81; elev ved Teknisk Institut; elev på Kunstakademiet 1881—84 og på Krøyers skole 1883. Ud stillede første gang 1883. Kunstnerisk direktør for Bing & Grøndahls Porcelainsfabrik 1897—1900.

Medstifter af Den Frie Udstilling 1891 samt af Selskabet for dekorativ Kunst, af Malende Kunstneres Sammenslutning og af Billedhuggerforeningen.

Har udført malerier, skulpturer, keramiske, grafiske og arkitektoniske værker (se Kraks blaa Bog, Weilbachs Kunstnerleksikon, etc.). — Bøger: La Jeunesse du Peintre El Greco, 1927; Mine Erindringer

fortalt til Ernst Mentze, med biografiske Oplysninger, Noter og Kommentarer, 1953. — Samler af gammel kunst. — Har skænk- ket sine værker og samlinger til den danske stat.

Æresmedlem af Billedhuggerforeningen, af Grafisk Kunstnersamfund og af Malende Kunstners Sammenslutning. Komité-medlem for Friluftsteatret i Dyrehaven. Medlem af Sté. Nat. des Beaux Arts, Paris, 1891. Tildelt Thorvaldsen-Medaillen 1947 og Prins Eugen-Medaillen 1947. Æresmedlem af Accademia Culturale Adriatica, Milano, 1949.

Adr.: Les Chardons, Le Cannet (A.-M.), Frankrig.

Wilster, Gustav, professor, Oregon. F. 3.2.1893, Kbh. S. af lærer Henrik W. og Christine, f. Steffensen. G. 1889, Kbh., m. Rose Carlsen, f. 1902, Sioux City, Iowa, d. af farmer Rasmus C. og hustru Christine.

Mejerikursus, 1 år, Queensland Agricultural College, Gatton, Qld., Australia. Studeret mejeribrug ved Iowa State College, Ames, Iowa B.Sc., M.Sc., og Ph.D. Udrejst 1911. På mejerier i New Zealand, Australien og USA. Siden 1929 professor og forsøgsleder ved Dairy Industries, Oregon State College.

Forfatter af »Practical Butter Manufacture«, »Practical Cheese Manufacture« og »Testing and Sanitation«.

Interesser: Stereoskopiske fotografier. Adr.: Department of Dairy Husbandry, Oregon State College, Corvallis, Oregon, USA.

Vinding, Kirsten, bogbinder, Paris. F. 3.11.1905, Svendborg. D. af tandlæge Johan Møhl og Vibeke, f. Kiær. G. 28.1.1929, Paris, m. redaktør Andreas Viinding (død 1950).

Bogbindersvend, Paris, 1929. Udrejst 1923. Bogbinderværksted i Kbh., 1935—38; nu bogbinder på Jacqueline Hinstin's værksted.

Adr.: 1, Rue du Pont de Lodi, Paris VI, Frankrig.

Winkelhorn, Kai, R., Chr. X. Fr. M., bankier, New York. F. 23.11.1899, Gudme. S. af Viggo W. og Juliane, f. Sørensen. G. 7.2.1943, New York, m. Sophie Kutuzov, f. 18.8.1909, Peterhof, Rusland, d. af grev Serge K. og Marie, f. Besobrasov. Student (Svendborg Gymn.), 1918; kursus i nationaløkonomi og bankvæsen, New York University, 1925—27.

Dansk-Italiensk Export Co., Genua, 1921—22; prokurist i samme selskab, Catania, 1922—23. I bankfirmaet Goldman, Sachs & Co., N.Y. siden 1924. Financiering af industriselskaber, børsforretninger, etc.

I War Production Board, Washington 1942. Udnævnt til kaptajn i den amerikanske hær 1943, major 1944 og oberstløjtnant 1945. I Office of Strategic Services, Washington, 1943; Danish Section, Special Forces Headquarters, London

1944—maj 1945; Commanding Officer OSS i Danmark, maj-september 1945.

Bestyrelsesmedlem »Friends of Denmark« 1940—46.

Udenl. ordener: Bronze Star (amer.) og Mention in Dispatches (Br.).

Adr.: 30 Pine Street, New York 5, N.Y., USA.

Wintermark, Franklin, konsul, Malmö. F. 30.3.1883, Kbh. S. af grosserer F. J. Jensen. G. m. Magna Dorthæa Jensen.

Ordrup Latin- og Realskole, Teknisk Skole, Kbh. Deutsche Müllerschule i Sa. Mölleringeniör, Udrejst 1905. Tidligere direktør for A/B Kvarnmaskiner, Malmö, samt for A/B Wilh. Harmsen, Stockholm, Dansk Møllemaskin, A/S, Kbh. Kontor i Oslo, York og Utrecht.

Polisk konsul 1938—45.

Udenl. dek.: Po. F. K. I., Po. P. R., Cruz Vermelha Portugal.

Adr.: A/B Kvarnmaskiner, Sofielunds- vägen 57, Malmö.

Winther, Claude, direktør, Alger. F. 16.12.1904, Hjørring. S. af lektor Michael W. og Magdalene, f. Claudi. G. 28.10.1930, Paris, m. Suzanne Leclere, f. 22.11.1912, Paris, d. af Georges L. og Leone, f. Guezennec.

Student (Hjørring) 1922; Niels Brocks Handelsskole, 1923.

Udenl. korrespondent i Andelssvine- slagteriet, Hjørring, 1924 og Loehrs Fabriker, Fredericia, 1925. Speditör, Dakar (Senegal), 1926—37. Stiftede 1938 »Le Commerce Nord Africain« (filialer i Oran og Constantine), direktör for dette.

Adr.: 26 Bv. Carnot. Alger. N. Africa.

Winther, Ebba, sygeplejerske, bestyrer af hospital, Rangoon. F. 13.7.1900, Kbh. D. af malerm. Carl C. W. og Anna, f. de Rapp.

Realeksamen, Komtesse Moltkes Pige- skole, Kbh.; husgerning, 1918—20; ud- dannet som sygeplejerske, specialuddan- nelse og rejser, 1920—31.

Til Country Hospital, Shanghai 1931. Blev under krigen afskediget af japa- nerne, som overtog hospitalet. Arbejdede derefter som privat sygeplejerske. Efter krigen antaget af Britisk Røde Kors, som havde overtaget hospitalet og fortsatte til feb. 1947. Siden nov. 1949 matron for Promé Road Nursing Home i Rangoon.

Adr.: P.O.Box 324, Rangoon, Burma.

Vinther, Michael Christian, ingeniör, Colorado. F. 11.8.1898, Hestbæk, Aalborg amt. S. af gdr. N.V. og hustru Ane Marie. G. 6.6.1936 m. Mina Jensen, f. 25.4.1902, Plainview, Neb., d. af farmer Joh. J. og hustru.

Cand. polyt., 1925. Kemiker ved The Krebs Pigment & Chemical Co., Newport, Del., 1926—27; kemiker og formand ved United Color & Pigment Co., Newark, N.J., 1928—30; Vanadium Corp. of America. 1932; ansat hos Hughes-Mitchell Processes Inc., og tilknyttede firmaer. Arbejdede med nye

fabriksanlæg og forsøgsarbejde (research), Denver, Colo., og Los Angeles, Calif., 1933—42. Siden da Senior Research Chemist hos Eagle Picher Co., firmaet er et mine og fabrik foretagende, (bly og zink pigments insulerende materialer og andre produkter).

Har taget flere amerikanske patenter. Adr.: Eagle Picher Co., P.O.Box 290, Joplin, Mo., USA, og 2401 Highview, Joplin, Mo., USA.

Winther, Sophus Keith, professor, Ph.D., Chr.X.Fr.M., Seattle. F. 24.6.1893, nær Randers. S. af gdr. Anton W. og Sine, f. Lund. G. 1.10.1925 i Seattle m. Eline Peterson, f. 15.5.1896, Gardar, N. Dak., d. af sagfører George P. og Sigridur, f. Espolin.

High School, Eugene, Oregon; Univ. of Oregon, A.B. 1918 og A.M. 1919; Ph.D., Univ. of Wash., 1927.

Udrejst med forældrene til USA 1895. Instructor of English, Univ. of Wash., 1927—30; Asst. prof. 1930—34; Assoc. prof. 1934—40; prof. siden 1940.

Har udgivet: Eugene O'Neill, A Critical Study, 1934; Take all to Nebraska, 1936; Mortgage Your Heart, 1937; This Passion Never Dies, 1938. De tre sidstnævnte oversat til dansk under titlen: »Nebraska er Mit Hjem« (Athenæum, Kbh., 1940 og Rot i Ny Jord, Lindfors, Stockholm, 1943). Beyond the Garden Gate, 1946. En lang række artikler i tidsskrifter. Forbereder udgivelse af en roman om den amerikanske borgerkrig, en moderne roman og en antologi af amerikanske noveller.

Adr.: 8035 30th Avenue, NE., Seattle, Wash., USA.

Wismann, Erik, direktør, konsul, Paragway. F. 9.12.1898, Kbh. S. af boghandler J.E.W. og Louise, f. Christensen. G. 6.3.1935 m. Agnes Limprich, f. 16.4.1912, San Bernardino, Paragway.

Krohns Skole; Lyngby's Realskole; Kiær og Lyngby's Realskole; alm. forberedelseseksamen ved Kbh. Univ.

Ansæt ved forskellige virksomheder i Argentina, 1921—28, i Paragway 1928—32. Samme år indtrådt i firmaet H. Petersen, import af maskiner, jernvarer og papir; parthaver i 1942, leder af den tekniske afdeling og senere direktør for samme. Firmaet ejer flere fabrikker for produktion af vegetabiliske olier, samt et mekanisk værksted for samling og reparationer af traktorer, motorer og lastbiler.

Kgl. dansk konsul for Paragway. Adr.: Casilla de Correo 592, Asuncion, Paragway.

Wismer, Clas, købmand, Algier. F. 22.3.1926, Nystad, Finland. S. af ingeniør Niels Erik W. og Erna, f. Albertsen.

Realeksamen, Frederiksberg Kommuneskole 1942, Niels Brock 1942—44. 2 års uddannelse og derefter indkøbsassistent hos Brdr. Dahl, Kbh.

Udrejst 1948. Fransk im- og eksportfirma Algier 1948—49. Ledet det franske selskab Compagnie Commerciale Nord-

Africaine, Algier, eksport af råstoffer og importagentur for levnedsmidler 1949—52, derefter overtaget og videreført virksomheden sammen med broderen Niels W. under navn af Clas & Niels Wismer. Hovedsagelig eksport af råvarer og landbrugsprodukter. Desuden eget im- og eksportfirma, etabl. 25.10.1954 (hoveds. eksport af råstoffer og landbrugsprodukter).

Adr.: 42, rue d'Isly, P.O.Box 262, Algier.

Wismer, Niels, handelsagent, Algier. F. 18.11.1923 i Nystad, Finland. S. af ingeniør Niels Erik W. og Erna, f. Albertsen.

Realeksamen 1940, Frederiksberg Kommuneskole. 3 års shippinguddannelse i Næstved 1940—43, Niels Brock 1943—45. 2 år shipping i Kbh. Skibsmæglereksamen 1947.

Udrejst 1947. Hos Jørgen Petersen, Algier 1947—49.

Ledet det franske selskab Compagnie Commerciale Nord-Africaine, Algier, eksport af råstoffer importagentur for levnedsmidler, fra 1949—52, derefter overtaget og videreført virksomheden sammen med broderen Clas Wismer under navn af Clas & Niels Wismer. Desuden eget agenturfirma, etabl. 1.11.1952 (væsentligst mejeriprodukt.); enerepr. for Aarhus Oliefabrik, Norske Mejeriers Salgscentral, Svenska Mejeriernas Riksförening, O. Kavli's Smelteostfabr., Tuborg, Danisco.

Adr.: 42, rue d'Isly, P.O.Box 262, Algier.

Vitger, Erhard, generaldirektør, R., Köln. F. 11.10.1898, Køng. S. af urmager Marius V. og Hannah, f. Nielsen. G. 30.9.1949, Köln, m. Maria Magdalena Rejtö, f. i Trencsin, d. af ingeniør Dr. J. R. og Henriette, f. Hothia.

De Forenede Kirkeskoler og Efterskøtsselskabets Skole i Kbh. I lære i forsikringsselskabet »Hånd i Hånd«, Kbh.

Forsikringsselskabet »Hånd i Hånd«, Kbh., 1915—20; Ford Motor Company A/S, Kbh., 1920—25; prokurist i Ford-Werke AG, Berlin og Köln, 1925—35; direktør for Ford-Werke AG, Köln, 1935—45; direktør for Credit AG für Ford-Fahrzeuge fra 1935; direktør for Ford Motor RT, Budapest, 1938—45; generaldirektør for Ford-Werke AG, Köln fra 1945; og direktør for Ford-Motor Handels- und Werkstätten GmbH., Salzburg, fra 1947.

Interesser: Sport (skøjteløb, golf og tennis), fotografering.

Kgl. dansk konsul for Nordrhin-Westfalen siden 1953. Bestyrelsesmedlem af »Verband der Automobilindustrie e.V.« siden 1948. Bestyrelsesmedlem af »Golf- und Land-Club, Köln, e.V.« fra 1946.

Modtog 1956 Das Grosse Verdienstkreuz des Verdienstordens der Bundesrepublik Deutschland.

Adr.: Firma: Ford-Werke AG., Köln-Niehl, Henry Ford Str., Tyskland, privat: Goethestrasse 2, Köln-Marienburg, Tyskland.

Withpetersen, Jørgen, vejdirektør, Rhodosia. F. 15.2.1915, Kbh. S. af toldkasserer Andreas W. og hustru Anna, f. Rosenmeier. G. 10.8.1942 i Lusaka m.

Vera Walters, f. 4.8.1911 i Warwick, England, d. af Percy W. og Elizabeth f. Haddon.

Realeksamen (Eftersl.), Kbh. Ansat hos Steffensens Eftf. (spedition), og Ernst Genkel & Co. (foderstoffer).

Ankom 23. marts 1937 til Cape Town. Arbejdede i minerne i Nkana, N. Rhodesia til marts 1941, derefter for Public Works Department på bygningen af The Great North Military Road fra Broken Hill til Nairobi. Siden 1941 Senior Road Superintendent under Public Works Department, N. Rhodesia.

Adr.: Public Works Department, P.O. Box Mazabuka, Northern Rhodesia.

Witt, Kurt, direktør, konsul, Ceylon. F. 14.7.1917, Ahrensboek. S. af bankdirektør P.A.W. og Karen, f. Thomsen. G. 8.1.1944, Colombo, m. Freda Day, f. 27.7.1918, Jubbulpore, Indien, d. af direktør John H. D. og Marie, f. Robins. Realeksamen, Munkegade's Borgerskole, Aarhus, 1934.

Handelselev og derefter kontorassistent hos Aarhus Oliviefabrik A/S, Aarhus, 1934—38. Assistent, prokurist og direktør (1.6.1953) i Ceylon Trading Co. Ltd., Colombo, 1938. Datterselskab af Aarhus Oliviefabrik A/S. Eksport og import. Kgl. d. konsul.

Adr.: c/o Ceylon Trading Co. Ltd., P.O.B. 161, Colombo, Ceylon.

Vliet, Pierre van der, general manager, Uganda. F. 11.12.1906, Berlin. S. af russisk senator Basile v. d. V. og hustru, f. comtesse Todleben.

Student. Højere Handelseksamen (De Brockske Handelskoler).

Udrejst 1929. Bestyrer af kaffeplantagen Cotswold Estate, P. O. Kiambu, Kenya. Nu general manager, The Uganda Fish Marketing Corp. Ltd., P.O.Box 50, Lake Katwe, Uganda, East Africa.

Voeler, Sven, direktør, Göteborg. F. 18.7.1896.

Marselisborg Skole, Mejeri-landbrugs-skole, Ribe; Teknisk Skole, Aarhus.

Udrejst 1919. Indehaver af Høgsboholm's Egendom, Floda (skovejendom med mindre landbrug). Direktør for A.B. Linotolgv og Linotols Golventreprenad A.B., (fabrik, laboratorie og entreprenader). Specialitet: Industrigulve; arbejder over hele Sverige.

Adr.: Södra Vägen 60, Göteborg 5.

Vogt, Helmut, dr.-ing., Eckernförde. F. 9.6.1909, Kius, Slesvig amt. S. af kreturhandler Johs. V. og Doratheia, f. Erichsen. G. 6.11.1934 i Düsseldorf m. Marie-Antoinette Mielcke, f. 29.1.1906 i Hannover, d. af tandlæge Alfred M. og hustru Anna.

Borgerskole, Stenfeld Slesvig amt, 1915—17; privat skole, Sønderbrarup, 1917—20; privatlærer, 1920—21; Oberrealskole II, Flensburg, 1921—29; Teknisk Højskole, Hannover, 1929—34; Universitæt, Hannover, 1939—40.

Techn. Hochschule, Hannover, 1934; Allg. Hoch & Tiefbau A.G., Düsseldorf, 1934—35; Brückenbüro, Hannover, 1935—38; W. Behrens & Sohn, Lübeck, 1938—39; A. Wedemeyer, Hamburg, 1939; Blohm & Voss, Hamburg, 1939—45. Docent ved Landesbauschule, Eckernförde, 1946.

Udgivet en række afhandlinger især om statik.

Prüfingenieur für Baustatik.

Adr.: Domstag 38, Eckernförde.

Voigt, Aage, direktør, vicekonsul, Finland. F. 19.11.1895, Esbjerg. S. af havnemester, kaptajn Rasmus V. og Marie, f. Schmidt. G. 6.1.1929, Åbo, m. Larissa Pletschikoff, f. 24.5.1905, Helsingfors, d. af herredshövding Nikolai P. og Faina, f. Trykin.

Student (Esbjerg Gymn.). Handelseksamen. Uddannet som skibsmægler hos J. Lauritzen, Esbjerg og hos skibsmægler A. Gjørding, Lovisa, Finland.

Udrejst 1922. Fra 1925 direktør for skibsmæglerfirmaet O.Y. Shipbroker Ltd. og fra 1930 tillige for skibsmægler- og befragtningsfirmaet O.Y. H. Ahlqvist Ltd. i Hamina (Frederikshamn).

Har udgivet: The Port of Hamina, 1951.

Interesser: Historisk litteratur og jagt. Kgl. dansk vicekonsul. Lloyds agent. Viceformand for foreningen Norden i Hamina.

Udenl. ordener: Fi.K.M.39-40. Fortjenstmedaljen af 1ste kl.

Adr.: Iso Ympyräkatu 13, Hamina, Finland.

Vorbeck, Helge, bryggeridirektør, generalkonsul, R., Chr. X. Fr. M., Ecuador. F. 26.3.1907, Helsingør. S. af cand. pharm. Henrik E. V. og Emma, f. Neergaard. G. 28.8.1932, Quito, m. Lilly Weinziel, f. 24.3.1913, Mannheim, d. af købm. Alexander W. og Dora, f. Bouveret.

Student (Birkerød Statsskole) 1925; bryggerlærling i Quito, 1926—29; bryggerihøjskolen Weinhenstephan, Freising, Tyskland, 1929—31.

Udrejst 1911. Siden 1933 direktør for A/S Cerveceria y Malteria La Victoria (bryggeri og malteri), overtaget af faderen 1.6.1900. Bryggeriet La Victoria er på ca. 80.000 hl årlig produktion og beskæftiger med limonadeafdelingen og filialer i landet ca. 400 mennesker. Under bryggeriets ledelse findes to farme på tilsammen ca. 5000 ha, på hvilke avles maltbyg, fra dansk stamsæd. Drives af tre danske farmere, og bruger mange danske landbrugsartikler og -maskiner.

Kgl. dansk generalkonsul.

Adr.: Cerveceria y Malteria La Victoria S.A., P.O.Box 206, Quito, Ecuador, S.Am.

Vorbeck, Jacobo, direktør, Ecuador. F. 19.8.1904 i Quito. S. af Henrik E. V. og Emma, f. Neergaard. G. 30.8.1924 i Ambato m. Maria Pachano Ovido, f. 10.6.1899 i Riobamba, Ecuador, d. af senator, dr. Manuel P. (myrdet 1920) og Emitelia, f. Oviedo.

Birkerød Statsskole.

Har arbejdet ved import, handel, bankvirksomhed, anlæg af kommunale vandværker og andre ingeniørvirksomheder. Præsident i Cerveceria y Malteria La Victoria S.A. siden 1922.

Interesser: Sprogforskning.

Medlem af adskillige økonomiske kommissioner.

Adr.: P. O. Box 206, Quito, Ecuador, S.Am.

Wright, Carl Major, økonom ved Forenede Nationer, New York. F. 13.6.1906 på Frdbg. S. af konsul Albert W. og Karen, f. Lund. G. 25.5.1935 m. Nonny Hartnack, f. 7.1. i Kbh., d. af oberstløjtnant Volmer H. og Ludvigne, f. Grüner.

Student (Helsingør) 1924; cand. polit. 1930; ansat i de fire nordiske landes arbejds giverforeningers kontor i Bruxelles 1930, i Folkeforbundet, Genève 1931-36, i Folkeforbundets Institut for intellektuel Kooperation, Paris 1936-37, i Det internationale Arbejdsbureau, Genève, Washington og Montreal 1937-46; udlånt til den amerikanske regering 1941-44; tjenstg. ved Det danske Gesandtskab i Washington, 1944-45; økonom i Forenede Nationers sekretariat, New York fra 1946.

Medlem af bestyrelsen for Danish Relief Fund, Canada 1941-44.

Har skrevet: Economic Adaptation to a Changing World Market (Kbh. og London 1939); afhandlinger og artikler om økonomiske emner.

Adr.: Villa Elsinore, 15, Vista Drive, Great Neck Estates, New York, USA.

Wulff, Johan, fhv. direktør, civilingeniør, R.D.M., Chr.X.Fr.M., England. F. 11.6.1885 i Helsingør. S. af fabrikant Johs. W. og hustru, f. Christen. G. 29.1.1916 m. Judith Scharling, f. 25.5. på Frdbg., d. af professor dr. jur. og polit. William S. og Julie, f. Tuxen.

Student (Frdbg. Gymnasium) 1903; cand. polyt. 1908; ingeniør under stadsingeniøren i Kbh. 1908-10, i firmaet Carl Brandt, Düsseldorf & Saarbrücken 1910-12, i Trussel Concrete Steel Co., Detroit, USA 1912, ved Canadian Pacific Railway 1913, i firmaet Christiani & Nielsen, Kbh. 1914, fra 1919 med bopæl i England og 1925-52 som direktør for firmaets London afd.

Medlem af bestyrelsen for Christiani & Nielsen, Ltd. og for Celcon Ltd.; formand for Society of Danish Civil Engineers in Great Britain and Ireland 1940-44 og for The Danish Club 1949-52.

Adr.: Danesfield, Leigh Hill Rd., Colham, Surrey, England.

Ærenlund, Max, direktør, Mexico. F. 15.9.1911, Nyborg. S. af inspektør Christen Æ. og Hansigne, f. Jepsen. G. 16.3.1946 i Guatemala m. Consuelo Velez Doninelli, f. 9.12.1923 i Guatemala, d. af oberst José Velez og operasangerinde Aida Doninelli.

Real- og Almenskole, Slagelse, 1928; Købmandsskolen, Kbh., 1930-33; Kornetsskolen på Kronborg, 1933-34.

Ansat i Det Østasiatiske Kompagni: Kbh. 1930-35, Bangkok 1935-41, USA 1941-42, Buenos Aires 1942-44, Guatemala 1944-46 og 1947-48, Mexico 1946-47 og 1948-50. Siden 1950 stifter, leder og medejer af Intercontinental Comercial, S.A., Mexico City.

Adr.: Motolinia No. 8, Mexico D. F.

Øigaard, Rob., købmand, Stockholm. F. 13.5.1890, Kbh. S. af T. Chr. Ø. og Laura, f. Enna. G. m. Helene Euren, d. af pastor Otto E. og Carrie, f. Løsecke. Kommuneskole og købmandsskole i 3 år. Uddannet i skindbranchen i Wermeiskirchen, Tyskland og Leicester, England.

Udrejst 1.5.1907. Indehaver af eget firma: Robert Øigaard, etabl. 1929, A/B. 1941. Agenturforretning med ca. 3¼ million kr. omsætning.

Adr.: Drottninggatan 78, Stockholm, Sverige.

Ørberg, Kristian, direktør, R., Sao Paulo. F. 30.7.1885, Knebel, Djursland. S. af lærer og sparekasse-formand Peter Kristensen og Severine, f. Kaisen. G. 10.3.1916, Buenos Aires, Argentina, m. Sigrun Bennike, f. 26.12.1894 i Buenos Aires, d. af redaktør og bladudgiver Johannes B. og Katrine, f. Andersen.

Folkeskole; specialuddannelse i sprog og andre fag, Handelsskolen, Aarhus og Kbh.; lærested: Holger Petersen, Kbh.

Bogholder og senere kontorchef i Buenos Aires, 1909-19; direktør i Ford Motor Co., Montevideo, Uruguay, 1919-21; generaldirektør, Ford Motor Co. i Brasilien til 1953. Nu medlem af direktionen i Ford Motor Co. Exp. Inc., Sao Paulo. Medstifter og indehaver af den danske blyantsfabrik, Industrias de Lapis Frits Johansen S/A; kemisk fabrik Resana S/A, som tilvirkerprodukter til maling, fiberplader etc. og Refrigerantes Crush de Sao Paulo, fabrikation af den amerikanske drik »Crush«.

Ejer en samling af antike brasilianske sølvarbejder og andre antikviteter.

Formand for Skandinavisk forening »Nordlyset«, Sao Paulo, 1931 og senere medlem af bestyrelsen. I en årrække medlem af bestyrelsen for Amerikas Handelskammer i Sao Paulo.

Udenl. orden: Finlands Hvide Rose.

Adr.: Rua Argentina 859, Sao Paulo, Brasilien.

Ørbo, K. G., skibsmægler, Hull. F. 19.5.1894, Aalborg. S. af tømrerm. Lars Jensen og hustru, f. Gundersen. G. m. Cecily Fenner, d. af fabrikant J.H.F. og Jane Ann, f. Dobson.

Aalborg nye Handelsskole. Handelsuddannet hos konsul N. K. Strøyberg, Aalborg.

Udrejst 25.1.1914. I Newcastle 1914—15. Siden da i Hull. Selvstændig skibsmægler, etabl. 1. juli 1931. Fellow Institute of Chartered Shipbrokers.

Interesser: Skak og Campagnologi.
Adr.: 36, High Street, Hull, Yorks, England.

Ørnsholt, Anna, Kotagiri, Indien. F. 4.8.1882, Aarhus. D. af stabssergent Laust C.H.Ø. og Helene Matilde, f. Marcussen. Frknr. Wissings pigeskole, Aarhus. 1923 diplom i gymnastik i London.

1905—08 Tyskland, 1909—11 Skotland og England, 1913—14 Frankrig som lærerinde. 1926—28 gymnastiklærerinde i Indien. Marts 1928 til 1938 privatsekretær hos Sir J. C. Bose, Bose Institute, Calcutta. 1938—44 governess hos Mrs. Vijaya Lakshmi Pandit, Allahabad. 1944—52 companion hos Nehrus datter, mrs. Indira Gandhi. 1952—53 lady superintendent ved husdningningen hos guvernøren i Madras. Siden da privat.

Adr.: Green Way, Fairview, Kotagiri, Nilgiri, India.

Ørnstrup, Victor, direktør, Alexandria, W. Va. F. 30.7.1901, Kbh. S. af afdelingschef Alfred Ø. og Signe, f. Henneberg. G. 6.2.1931, Grand Isl., Nebr., m. Harriet Svanda, f. 30.3.1903, Ravenna, Nebr., d. af politichef Frank S. og Rose Marie, f. Dvorak.

Lært landbrug hos N. C. Breit, Løjtegaard, dr. Hasselbalch, Borupgaard, greve Raben-Letvetzau, Lekkende pr. Mern, Lyngby Landboskole, bestyrer på Horstedgaard pr. Vejle.

Udrejst 1923 til Michigan, USA. Ansat i Dairy Extension Division, M.A.C., East Lansing, Mich. Manager: Flowers Dairy Co., Fairbury; manager for anlæg og drift af to ostefabrikker for Ravenna Creamery Co., Nebraska; manager for anlæg og drift af to andels-ostefabrikker, Pauls Valley og Shawnee, Oklahoma. Supervisor ved regeringens landbrugsorganisation i samarbejde med Bureau of Agricultural Economics i Washington. 1935 anlagt mejeri i Ohio og Rio Grande dalen, Texas. 1937 Superintendent, Beatrice Creamery, Vincennes, Ind. 1941 Procurement officer US Dept. of Agriculture, Wash., D.C. 1944 Special representative of Secretary of Agriculture, assigned to Army Quartermaster Command, Chicago. 1945 Contract officer US Dept. of Agriculture, Wash., D.C. 1947—55 underdirektør, fra 1956 direktør for Business Administration, Public Schools, Washington, D. C. 180 skoler, 2 collegier, 4 tekniske skoler.

Særlige interesser: Dansk porcelæn og sølv.

Adr.: Franklin Administration Bldg., 13th & K Sts., NW, Washington, D. C., USA.

Ørum, Rolf, sysegymnast, Santos. F. 18.6.1897, Aalborg. S. af kaptajn, revisor Aage Ø. og Oliva, f. Arboe. Ugift.

Student (St. Andreas Kollegium, Ordrup) 1915; cand. phil. 1916; cand. polyt.,

D.T.H., 1925; uddannelse i massage og sysegymnastik på privat specialkursus, 1925—26.

Assistent ved V. Steins Analytisk-kemiske laboratorium; kemiker ved bryggeriet Antarctica, Sao Paulo, 1927—30; eget institut for massage og gymnastik i Santos, 1930—46, derefter ambulans virksomhed som lægeanfælet fysiurg.

Interesser: Kunst og sport.
Adr.: Rua Guaiabé 68, Santos, Estado de São Paulo, Brasilien.

Østerberg, Harald, generalkonsul, civilingeniør, R.D.M.p.p., Dublin. F. 31.8.1884 i Hirtshals S af frymester Erik Ø. og hustru Anna, f. Larsen. G. 20.8.1921 m. Ethel Davenport, f. 1.3.1895, Auckland, N.Z., d. af fabrikant S.H.D. og hustru Mary, f. Alexander.

Cand. polyt. 1909; ansat hos stadsingeniøren i Kbh. 1909—11; i firmaet F. L. Smidth & Co. i Kbh. 1911; underdirektør i Akts. F. L. Smidth & Co. Kbh. 1925; vice-president for de F. L. Smidth'ske koncerner i Amerika 1928—33 og 1935—36; handelsattaché ved det danske gesandtskab i Washington 1933—35; Industrirådets repræsentant i Amerika 1933—35; adm. direktør og medlem af bestyrelsen for Cement Ltd. og Asbestos Cement Ltd., Dublin fra 1936; dansk generalkonsul i Dublin 1938.

Medlem af bestyrelsen for Cumberland Holdings, Ltd. 1937, for Irish Mutual Yacht Insurance, Ltd. 1943 og for Cyprus Asbestos Mines, Ltd. 1947.

Særlige interesser: Ivrig sejlsportsmand. Medlem af ti sejlklubber. Fhv. flagofficer i tre af dem.

Udenl. orden: S.N.3.

Adr.: 1, Wilton Pl., Dublin, Irland.

Østerborg, Fr. tømrermester, Zürich. F. 29.3.1884 i Haurum-Sall. S. af træskomager og gartner Niels N. og Bertha, f. Østergren. G. 14.5.1910 i Bern m. Anna Schneider, f. 27.11.1885, Rorbås, Kt.Zh., d. af landmand Karl S. og Susanna, f. Gehring.

Hammel Kommuneskole. Rødkilde Højskole 1905—06. I lære i Vithen ved Hødsten 1899—1903. Teknisk Skole i Leipzig 1907. Arbejdede i Ribe, Vejle, Roskilde og Kbh.

Udrejst 1906. I 2½ år »på valsen« gennem størstedelen af Europa. Siden 1909 bosat i Schweiz. Begyndte 1927 selvstændig tømrerforretning og trappebygning.

Adr.: Hegibachstrasse 14, Zürich.

Østergaard, Chris, direktør, Pennsylvania. F. 19.5.1893, Vestervig, Thy. S. af entreprenør, gdr. Povl Ø. og Marie, f. Pedersen. G. 20.10.1923, Forest Hill, L. I., m. Elisabeth (Li) Blume Knudsen, f. 15.9.1897 i Lime pr. Mørke, d. af kredslæge N.B.K. og Birthe Kirstine, f. Olsen.

Præliminæreksamen, Hurup Realskole, 1909; student, (Viborg Kathedralskole), 1912; cand. phil., 1913; cand. polyt., D.T.H., 1917; studeret på Columbia Univ., N.Y., 1920.

Kortvarig ansættelse v. vandbygningsvæsenet og i private ingeniørvirksomheder samt militærtjeneste v. Ingeniørkorpset 1917—18. Entreprenørvirksomhed i New York, 1919—21; i Chicago 1921. Medindehaver, stifter og præsident af Sessinghaus & Østergaard, Inc., stiftet sept. 1926. Almindelig entreprenørvirksomhed væsentligst i bygningskonstruktion omkring Erie.

Har restaureret »Pennsbury« Wm. Penn's første hjem i USA (1683) nær Philadelphia.

Fhv. præsident for Keystone Building Contractors, Pennsylvania og for Rotary Club, Erie. I direktionen for Bank of

Adr.: 1115 Peach Street, Erie, Pa., USA.

Østergaard, Mary Anne, Armeniermissionær, Grækenland. F. 27.3.1897, Gjellerup. D. af postbud Niels Ø. og Maren f. Thomsen.

Busk skole Tommerup Højskole 1923. Sygeplejeuddannelse på Herning Sygehus, Viborg Sindssygeanstalt, Aarhus Fødselsstiftelse 1920—23. Holstebro Tuberkulosehospitaal 1925.

På London Brompton Hospital 1927. Samme år udsendt af Industrimissionen i Armenien senere dansk Armeniermission i Grækenland. Leder af et syge- og hvilehjem for fattige særlig T.B. patienter med plads til 40—50 gæster om sommeren, ejes siden 1952 af Dansk Armeniermission i Grækenland.

Adr.: Ponton 5, Nea Erythra, Kiffissia, Grækenland.

Hjemvendte Udlandsdanske

- Aaberg C J N sognepræst, Vor pr. Ørsted. — *Portugal* (sømandspræst) 1948—53.
- Aabo Kristensen A civilingeniør, Slots-herrensvej 12, Vanløse. — *Canada* 1927—32.
- Åbron Alfred fhv. postdirektør, Skovgaardsvvej 19, Chl. — *Kina*.
- Aaby Gunnar havneingeniør, cand. polyt. (Københavns Havn), Østerbrogade 156, Kbh. Ø. — *Sverige* og *Finland* 1923—36.
- Aabye Lorenzo C V kgl. edsv. translator, lektor (Handelshøjskolen i Kbh.), Falkoner Allé 17, Kbh. F. — *Argentina* 1892—99 og 1912—29, *England* og *Rusland* 1910—11.
- Aagaard P ingeniør, Raagevej 16, Hellerup. — *Malaya*.
- Aagaard Poulsen A Kinamissionær, Birkevej 10, Silkeborg. — *Manchuriet*. 1912—1946.
- Aagesen K V ingeniør, Ejevindsvej 4, Chl. — *Kina* 1913—37.
- Abild Ingvert ingeniør, Jomfrustien 16, Haderslev. — *Holl. Indien* 1926—29.
- Abrahamsen Bent eksportchef (Georg Jensen Selvsmedie A/S), Chr. Winthersvej 4 A, Kbh. F. — *Portugal* 1943—46, *Brasilien* 1947—51.
- Achen C O direktør, Goldschmidtsvej 13, Kbh. F. — *Argentina*.
- Agerskov, Christian, civilingeniør (Loll. Jernbaner), Sdr. Boulevard 4 E, Maribo. — *Iran* 1933—35.
- Ahlmann-Ohlson, Harald, grosserer, Svejagervej 16, Hellerup. — *Tyskland* 1927—29.
- Albertsen K P afdelingschef (A/S Titan), Taarbækdalsvej 3 D, Taarbæk, Klampenborg. — *Rusland* 1913—16, *Kina*, *Japan* og *Mongoliet* 1917—33.
- Albrechtsen Karl cand. pharm. (repr. Alfred Benzon A/S), Dalgas Boulevard 53, Kbh. F. — *Holl. Indien* 1921—24.
- Albrechtsen S M sognepræst, Drachmanns Allé 2, Esbjerg. — *Indien* 1909—17 og 1920—21.
- Algreen-Ussing Helge civilingeniør (Chr. X.Fr.M.), Jahnsensvej 29, Gentofte. — *Iran* 1943—51.
- Aller Svend direktør (R.) (Carl Allers Etabl. A/S, Bianco Lunos Bogtrykkeri A/S), Lemchesvej 19, Hellerup. — *Norge* 1925—34.
- Allestrup K prokurist (ØK), Skovagervej 3, Chl. — *Indien*.
- Almsøe C læge, Jernbanegade 10, Hobro. — *Nigeria* 1947—50.
- Als Rudolph grosserer (Rudolph Als A/S), H C Andersens Boulevard 15, Kbh. V. — *Danzig*.
- Alsted Gunnar dr. med. (specialist i intern medicin), Østersøgade 100, Kbh. Ø. — *Schweiz* 1949—54.
- Ammitzbøll Edv Kindt fhv. fængselsinspektør, Hejreskovallé 10, Humlebæk. — *USA* 1906—16.
- Ammundsen H P civilingeniør, Grundtvigsvej 40, Kbh. V. — *Tyrkiet* 1912—15.
- Amsinck, Eigil, prokurist (Christian Borg og Dampskibsselskabet Viking A/S) (Chr X Fr M), Frederiksdalsvej 5 A, Vi-rum. — *Belgien* 1921—45.
- Ancker-Olsen Axel fabrikant, Upsalagade 10, Kbh. Ø. — *Sibirien*, *Rumænien*, *Bessarabien*, *Estland* 1904—44.
- Andersen Alfred fhv. direktør, Aaboulevard 29, Kbh. V. — *Rusland* 1909—19, *Polen* 1921—39.
- Andersen Anders C M fhv. cheffingeniør i St. Nord. Telegraf Selskab, Fortunvej 36, Chl. — *Finland*, *Rusland* 1895—98, *England* 1898—1900, *Østasien* 1900—1928.
- Andersen A P Sønderport 7, Aarhus. — *Holl. Indien*.
- Andersen Arne viceskoledirektør, Helmsvej 16, Bagsværd. — *England* 1924—27.
- Andersen Chr. grosserer, Søndergade 7, Odense. — *England*.
- Andersen Daniel professor, fabrikant (Mich. Andersen & Søn), Rønne. — *Østrig*.
- Andersen Hans Holger diplomingeniør & rer. polit., Rønnebærvej 45, Holte. — *Tyskland*.
- Andersen H C direktør, cand. jur. (R. DM.), Valbirkvej 10, Hellerup. — *USA* 1946—55.
- Andersen Holger præsident, fhv. landstingsmand, formand for »Grønsefor-eningen« og Alliance Française, (K DM), Duntzfelds Allé 26, Hellerup. — *Tyrkiet* 1930—35.
- Andersen K proprietær, Tornbjerggaard, Valore pr. Viby Sj. — *Malaya*.
- Andersen Kr. sognepræst, Lung høj, Gelsted. — *USA*.
- Andersen Laurids korrespondent, tit. konsul, Palnatokesvej 22, Odense. — *Tyskland* 1908—11, *Siam* 1911—13, *Madeira* 1914—37.

- Andersen Niels H fiskeeksportør (Tarben P. Jensen I/S, Fiskeexport), Rolfsgade 111, Esbjerg. — *England*. 1924—36.
- Andersen N S fhv. kaptajn i den kgl. holl. ind. hær, apoteker, Ebeltoft Apotek, Ebeltoft. — *Ned. Ostind.* 1921—31.
- Andersen Ove murermester, Blytsvej 5, Kbh. F. — *Argentina*.
- Andersen P skibsfører, Stige pr. Odense. — *Siam*.
- Andersen Poul Børge konsul, Stænget 9, Gentofte. — *Indien, Pakistan*.
- Andersen Povl Einar Klausen værkfører, Ørstedsgade 137, Sønderborg. — *Argentina*.
- Andersen Regner grosserer, Kongensvej 26, Kbh. F. — *Chile* 1915—26.
- Andersen S P lektor, civilingeniør (Håndværkerskolen i Haslev), Allégade 55, Haslev. *USA* 1923—27, *Tyrkiet* 1928—31.
- Andersen William ingeniør, Vestre Strandallé 144, Risskov. — *Tyskland* 1903—45.
- Andreasen Thorvald direktør, Sydjysk Korn- og Foderstof Kompagni A/S, Kolding. — *Sibirien*.
- Andrés D G direktør (A/S J C Modeweg & Søn), Brede Allé 68 A, Lyngby. — *Argentina* 1922—26.
- Andresen Ove flyverløjtnant, fhv. tandlæge, Flyvestationen Aunø, Lundby. — *Marokko* 1931—35.
- Appel Erik cand. mag., lærer, fhv. folketingsmand (R), »Krathuset«, Skibelund, Vejle. — *USA* 1907—13.
- Arendorff P W grosserer, Ulvemosevej 6, Rungsted Kyst. — *Kina*.
- Arendt, Rudolph sogneprest, Ugilt Præstegård pr. Lørslev. — *Canada* 1945—50.
- Arkner Poul C godsejer, kaptajn, Sophienlund Hovedgård, Ulstrup, Jyll. — *Java* 1929—32, *Tanqanyika* 1932—37, *Kenya* 1947—52.
- Arnbak Knud grosserer, V Farimagsgade 3, Kbh. V. — *Tyrkiet*.
- Arnberg Gustav sogneprest (Garnisons Kirke) (R), St. Annæ Plads 4, Kbh. K. — *Frankrig* 1924—28.
- Arnholdt Albert prokurist (Aarhus Oliefabrik A/S), Oddervej 12, Aarhus. — *Malaya* 1917—22.
- Arnholtz Arthur dr. phil. professor (Kbh. Univ. og Pastoralseminariet) (R), Jernbanevej 19, Kgs. Lyngby. — *Tyskland* 1933—38.
- Ascanius Oluf A inspektør, Frederiksberggade 81, Silkeborg. — *Siam* 1909—16, *Malaya* 1916—28.
- Aschengreen J Chr. direktør (Det Østasiatiske Kompagni) (R¹), Carlsmindevej 5, Holte. — *Manchuriet* 1919—28, *Indien* 1928—36.
- Askov Martin fabrikant (Biscuitfabrik Smiths Smørkryddere), Classensgade 37, Kbh. Ø. — *Lettland* 1921—40.
- Asmussen W H Wahl kommitteret i Wahl Asmussens A/S, Nr. Farimagsgade 3, Kbh. K. — *USA* 1920—29.
- Asschenfeldt-Hansen V læge, Sæby. — *Manchuriet* 1935—40.
- Astrup K grosserer, Nikolajplads 7, Kbh. K. — *Rusland*.
- Aude C G civilingeniør (F L Smidth & Co A/S), Hans Jensensvej 24, Hellerup. — *Japan* 1937—46.
- Axel Paul Erik grosserer, Ny Missionshotel, Odense. — *Iran*.
- Baagøe, Paul H præst, Grønnevej 286, Virum. — *Manchuriet* 1912—40, *USA* 1947—52.
- Bagge Alex Eduard købmand, Pension Olesen, Amaliegade 32—34, K. — *Tyskland* 1880—1901, 1907—44.
- Bagge P F direktør, civilingeniør, konsul, administrator for Dansk Sundhedstjeneste i Sydslesvig (R) (Chr X Fr M), Uraniavej 12, Kbh. V. — *Ungarn, Rumænien* 1915—44.
- Bagger Georg ingeniør, Ørumsgade 36, Aarhus. — *Siam* 1919—39.
- Bagger H P grosserer, importør, Nørrelund, Them. — *Siam* 1912—36.
- Bahnsen J J kaptajn, direktør, (K DM), c/o Store Nordiske Telegraf Selskab, Kgs. Nytorv 28, Kbh. K. — *Østasien* 1905—35.
- Bahnsen Louis grosserer, direktør (A/S Louis Bahnsen), (R), Hattensens Allé 5, Kbh. F. — *Tyskland og Østrig* 1911—16.
- Bahr L dr. med. vetr. (R), Maarsø pr. Maarsø. — *Indonesien*.
- Bak Anders Kristian civilingeniør, dr. techn., belysningsdirektør (Kbh.s Belysningsvæsen) (R), C F Richsvej 23, Kbh. F. — *USA* 1919—25.
- Bang O J F civilingeniør (eget firma), Vangedevej 205, Søborg. — *USA* 1923—29.
- Bardenfleth C E F civilingeniør (F L Smidth & Co A/S), Vestre Stationsvej 6, Rungsted Kyst. — *Chile, Argentina, Paraguay, Bolivia* 1947—50.
- Bardenfleth Karen priorinde (Vemmetofte Kloster), Vemmetofte Kloster pr. Fakse. — *Indien* 1921—27, 1929—35, 1936—39 og 1946—51.
- Barfoed Svend ingeniør, »Tankefuld«, Svendborg. — *USA*.
- Barritt T restauratør (Det gyldne Lam), Nyhavn 51, Kbh. K. — *Malaya*.
- Bartholdy Carl Georg oberst, regionsleder i Hjemmeværnet (R, DM), Munkemølle pr. Rinkenæs. — *Canada* 1930—35.
- Bay Carl Hansen pens. overingeniør, Børup Sande pr. Fredericia. — *Tyskland* 1897—1944.
- Bay C Q ingeniør, professor (R¹), Schimmelmannsvej 5, Klampenborg. — *Canada* 1906—15.
- Bay Thøger civilingeniør (medindeh. af Bay & Vinding), Rudegård, Kongevej 160, Holte. — *Argentina* 1922—24, *Tyrkiet* 1927—28.
- Bay V toldkasserer (R, DM), Gentoftegade 51, Gentofte. Tidl. *dansk-vestindiske Øer* 1908—17.
- Bay-Nielsen Alfred direktør ingeniør biograftejer, Bredgade 33, Brødstrup. — *Siam* 1924—38.
- Bay Rasmussen A P civilingeniør (overing. Monberg & Thorsen A/S), Rypevej 5, Hellerup. — *USA* 1924—26. *Tyrkiet og Liberia* 1927—32.
- Bech A C vin og tobakshandler (R), Budtingevej 66 C, Lyngby. — *Argentina* 1926—55.
- Bech Carl Georg skovrider, Slauggård pr. Vorbasse. — *Argentina* 1906—08, *USA* 1909—12, 1914—16, 1931.

- Bech Emil direktør (Den kgl. Porcelainsfabrik's Udsalg) (R) (ChrXFrM), Amalievej 23, Kbh. V. — *England* 1919—52.
- Bechmann H G fhv. retspræsident i Ægyptens blandede domstole (K1 DM), Heilsmendevej 4, Chl. (p.t. Nürnberg). — *Ægypten* 1922—46.
- Beck Arthur direktør (Ford Motor Co) (R) (Chr X Fr M), Richelieus Allé 9, Hellerup. — *Sverige* 1933—45.
- Beck Richard manufakturhandler, Maribo. — *USA* 1910—12.
- Beck Vilhelm ingeniør (F L Smidth & Co A/S), Sandbyvej 13, Herlev. — *Japan* 1933—37, *Colombia* 1939—42, *Nicaragua* 1942—47, *Ægypten-Iraq* 1947—52.
- Becker E Niels Juels Allé 7, Fruens Bøge. — *Sydafrika* og *Rhodesia*.
- Begtrup-Hansen Otto ingeniør (A/S Atlas), Bynkevangen 23, Virum. — *Indien* 1940—50, *Pakistan* 1950—56.
- Begtrup Jens Worm forpagter, Løvbjerggård, Ejstrupholm. — *Kenya*.
- Behrens Ivar fhv. sekretariatschef i St. Nord. Telegraf Selskab (R), Classensgade 5, Kbh. Ø. — *Kina* 1911—49.
- Beier N T civilingeniør, Ryparken 60, Kbh. Ø. — *Argentina* 1911—16.
- Bendixen Robert Hotel Tistrup, Tistrup. — *Island*.
- Bendixsen Emil direktør (Lyma Limfabrik I/S), Lundsgade 8, Kbh. Ø. — *Siam* 1906—13, *Malaya* 1913—38.
- Bendixsen N P fhv. telegrafist, Vestervig. — *England, Finland, Rusland, Kina* og *Japan* 1908—30.
- Bendixsen Thøger L Thingvalla Allé 4, Kbh. S. — *Siam* 1909—14, *Sumatra* 1919—22, *Philippinerne* 1923—25, *Malaya* 1925—31.
- Bendixsen W ingeniør (Chr X Fr M), Uppsalagade 18, Kbh. Ø. — *Australien, New Zealand, Iran, Afghanistan, Indien, Ceylon* m. fl.
- Bendz Henrik C redaktør (R), J E Ohlsensg. 14, Kbh. Ø. — *Tyskland* 1910—34.
- Bengtsson Erling Blændul violoncellist, prof. ved Kgl. danske Musikkonserveratorium, Gyrstingevej 13, Brh. — *USA* 1948—53.
- Bengtsson H hovedbogholder, Østbanegade 45, Kbh. Ø. — *Japan* 1913—24.
- Benzon Bøje fabriker, dr. scient. (R DM), Stokkerup pr. Springtorbi. — *Frankrig* 1920—23.
- Benzon V skovrider, Løvenholt pr. Them. — *Estland* 1920—32.
- Berg Leif cand. polit., direktør (Reklamebureau V Walter Thompson), Overgaden o V 52, Kbh. K. — *USA* 1929—33.
- Berg-Sonne Niels adjunkt (Roskilde Kate-dralskole), Roskilde. — *Sydafrika* 1947—55.
- Bergendorff Carl statsaut. revisor, Tordenskjoldsgade 27, Kbh. K. — *Sverige* 1924—28.
- Berland Axel Ernst fabrikbestyrer (Stega Sukkerfabrik), civilingeniør, Stege. — *Virgin Islands of USA* 1917—20.
- Berle Helge Andreas cand. polyt., driftsingeniør (A/S Wittenborgs Automatfabrik), Oehlenschlägersvej 47, Odense. — *USA* 1925—31.
- Berner J H overretssagfører, Tranegårdsvej 24, Hellerup. — *Dansk-Vestindiske Øer* 1912—17.
- Berring C J adm. direktør (A/S Toldbodmøllen) (R), Toldbodgade 51, Kbh. K. — *Sibirien* og *Rusland* 1911—16, *England* 1916—22.
- Bertel-Hansen Johs. driftsleder, Bøgehøj 14, Hellerup. — *England, Rusland* 1915—18.
- Bertelsen Paul H timelærer (Niels Brocks Handelsskole), B.A., Jul Thomsens Pl. 6, Kbh. V. — *England* 1948—53.
- Berthelsen André grosserer direktør (Søren Tongsgaards Eftf), Strandvej 159, Skodsborg. — *Sverige* 1917—24.
- Beyer Clausen V plantagebestyrer, Gundersø, Holmstrup. — *Indonesien* 1928—55.
- Biering Erik A M fhv. gesandt og chef for den danske militærmission, Berlin (SK DM), Teglgårdsvej 26, Chl. — *Rusland* 1901—21, *Lithauen* 1921—30, *Rumænien, Jugoslavien* og *Bulgarien* 1930—47, *Tyskland* 1947—50.
- Bille Mathiasen J kaptajn (St. Nord. Telegraf Selskab), Høyrups Allé 21, Hellerup. — *Kina* 1904—32.
- Billeskov Jansen F J professor ved Kbh. Univ. (R), Frydendalsvej 20, Kbh. V. — *Frankrig* 1938—41.
- Bindslev Asger læge (Centralsygehuset), Holbæk. — *Syrien*.
- Bindslev Carl cand. theol., Indienmissionær, Strandvej 67 A, Kbh. Ø. — *Indien* 1911—52.
- Binzer Arne von civilingeniør (F L Smidth & Co A/S), Emiliekildevej 67, Klampenborg. — *Tyskland*.
- Bird E entreprenør, Ved Bellahøj 17 A, Brh. — *Chile*.
- Bjerre Laust Jakobsen rentier, Schneeklothsgvej 17, Kbh. F. — *Norge* 1900—35.
- Bjerre V K fhv. telegrafbestyrer, Juliusvej 12, Gentofte. — *Kina* 1908—34.
- Bjerregaard Viggo L cand. polyt., rådgivende ing. (egen virksomhed), Smallegade 42, Kbh. F. — *USA* 1925—30.
- Bjølhorn Curt fabrikant (*Fiskemøllen*, Midskov pr. Mesinge), Dosseringen 18, Kerteminde. — *Malaya* 1946—52.
- Björling Otto medlem af best. for ØK og for Nakskov Skibsværft, næstformand for D Ø P, generalkonsul for Thailand (K DM), Maglemosevej 63, Chl. — *Thailand* 1912—27.
- Bjørn M E Øvistgaard civiling. (rådg. ing.-fa.), Solsiden 6, Gentofte. — *USA* 1926—35.
- Bjørn P F C H ingeniør, Parallelvej 6, Bagsværd. — *USA*.
- Bjørn-Jensen Alexis apoteker, Østerbrogade 23, Løgstør. — *Frankrig* 1922—26.
- Blach Mogens fhv. havnedirektør, rådgiver i havneanlæg (Kampsax), civilingeniør, (K DM), Østerbrogade 50, Kbh. — *Canada* 1912—22, *Tyrkiet, Ægypten, Iran* 1927—38.
- Black Sophus fhv. telegr.-best. (R), Østerbrogade 54 A, Kbh. Ø. — *Kina* 1902—31.
- Bladt, Holger direktør (R) (A/S Aalborg Ny Dampmølle), Nordvestvej 2, Hasleris, Aalborg. — *USA* 1923—28.
- Blauenfeldt Helge N sognepræst Søvej 19, Ringe. — *Tyskland* 1931—43.

- Blichfeld F H ingeniør, Nørresøvej, Viborg. — *Tyskland* 1901—07.
- Blichfeld Michael F fhv. sognepræst, Himmerlandsvej 5. Kbh. F. — *USA* 1900—09 og 1911—16.
- Blinkenberg Andreas professor, dr. phil. & litt., (Aarhus Universitet) (Rt), Strandvænget, Risskov. — *Frankrig* 1919—23.
- Blixen-Finecke f Dinesen, baronesse, forfatterinde (M I & A), Rungstedlund, Rungsted Kyst. — *Kenya* 1914—32.
- Blom Erik T grosserer, Frederiksgade 17, Kbh. K. — *Sverige*, *USA*, *Tyskland* 1912—24.
- Blom Gottfred fabrikkejer (H P Henriksen & Blom), Ryesgade 48, Kbh. Ø. — *Tyskland* og *England* 1904—14.
- Boas Arne civilingeniør, direktør (A/S Holmegaards Glasværk), Parkovsvej 38, Gentofte. — *USA*, *Schweiz* 1927—37.
- Bock Allan civilingeniør, direktør (A/S Le Klint), Aaboulevard 13, Kbh. V. — *Polen* 1924—26.
- Bock, Edgar Strandvej 270, Vedbæk. — *Holl. Indien* 1920—24, *Malaya*.
- Bodenhoff Rossing læge, Yding Rode, Skanderborg. — *Holl. Indien*.
- Boeck-Hansen Emil direktør, civilingeniør, kommitteret i Aalborg Portland Cementfabrik (K DM), Nyvej 8 A, Kbh. V. — *Sverige* 1912—19.
- Boeg N V fhv. landsdommer (Kt DM), Ceresvej 9, Kbh. K. — *Ægypten*, *Tyrkiet*, *Grækenland* 1921—36.
- Bogh J O civilingeniør, Lyngvej 4, Allerød. — *Indien* 1948—56.
- Boisen Christian pelsdyravler, Birgitsvej 16, Bagsværd. — *Rusland* 1905—08 og 1910—19, *Kina* 1919—49.
- Boje Jørgen E købmand, Brødregade 23, Randers. — *Congo* 1919—27.
- Bojsen Fritz direktør (Holbæk Slakteri) (R), Holbæk. — *England* 1908—11.
- Bonde Heinrich ingeniør og driftsleder, Marstal. *Tyskland* 1927—44.
- Bonde Vibeke Kruse civilingeniør, statsaut. translator i engelsk, Willemoesgade 91, Kbh. Ø. — *Burma* 1935—37, *Eire* 1938—40.
- Bondo O P skovrider, kontorchef, Ahlmans Allé 5, Hellerup. *Sverige* 1913—22.
- Borch Ole W assistent (General Motors), Eggersvej 17, Hellerup. — *New Zealand* og *USA* 1948—53.
- Borgen Johs. forfatter, Folkets Allé 4, Kbh. F. — *Chile* 1920—24.
- Borgstrøm K forfatter, Glahns Allé 25, Kbh. F. — *Mongoliet* 1923—26.
- Borup Jørgensen H C civilingeniør, Hegelsvej 5, Chl. — *USA*, *Cuba* 1923—35.
- Bossing K kontorchef (ØK), Søllerødvej 100, Holte. — *Singapore*.
- Bovien Prosper lektor (Landbohøjskolen), dr. phil., afdelingsbestyrer (Statens plantepatologiske Forsøg, Lyngby), Ved Klosteret 8, Kbh. Ø. — *Holl. Ind.* 1920—24.
- Boye Henry V direktør, Henningsens Allé 49, Hellerup. — *Brasilien*.
- Braae Peter grosserer, Jacob Danefærdsvej 2, Kbh. V. — *Canada* 1912—18.
- Bram A Kjærgaard maskininspektør, Adolphsvej 19, Gentofte. — *Siam*.
- Brehm Palle civilingeniør (indehaver af entreprenør- og murerfirma), Milnersvej 10, Hillerød. — *Polen*, *Estland*, *Jugoslavien* 1931—44.
- Brinch Vingo direktør civilingeniør (Nordisk Miseselskab A/S) (ChrXFRM), Lersø Parkallé 112, Kbh. Ø. — *Iran* 1935—45.
- Brincker R E grosserer, Skjoldsgade 7, Kbh. Ø. — *Tyskland*, *England*, *Frankrig* 1912—18.
- Brinckmann N F V oberstløjtnant, kammerjunker (R DM), H C Ørstedsvvej 20, Kbh. V. — *Argentina* 1919—24.
- Brinkmann A Johs. redaktør, Banevej 1, Chl. — *Rusland*.
- Brix Carl arkitekt, bygningsinspektør, Saltværksvej 205, Kastrop. — *Kina*.
- Broager-Christensen A civiling. (Kampsax), Sølvgade 36, Kbh. K. — *Brasilien* 1922—25, *Iran* 1933—39, *Tyrkiet* 1944—46 og 1951—52, *Syrien* 1953—56.
- Broberg C A fhv. orlogskaptajn (R.D.M.) Christiansø. — *Island*, *San Domingo*.
- Brochorst Vilhelm ingeniør, kgl. translator, redaktør, Jydeholmen 35 B, Vanløse. — *England* 1902—04, *Rusland* 1904—06, *USA* 1907—10, *Argentina* 1910—21.
- Brock G A grosserer, Aldersrogade 2, Kbh. Ø. — *Rusland*.
- Brockdorff Victor Schack v kunstmaler, Nannasgade 27, Kbh. N. — *Frankrig* 1946—51.
- Brolykke O kontorchef (ØK), Kollemosevej 19, Holte. — *Siam*.
- Bruun Aage civilingeniør, Emiliekildevej 29, Klampenborg. — *Rusland* 1913—18, *England* 1919—22, *Australien* 1922—24, *Japan* 1924—26.
- Bruus-Larsen E sygehusinsp., Grenaa. — *England* 1919—22, *Irland* 1934—39.
- Bryde Nielsen Erik civilingeniør, Dronninggaards Allé 7, Holte. — *Colombia* 1933—46, *Venezuela* 1948—50.
- Brüel Per civilingeniør, dr. techn., Linde Allé 23, Nærum. — *Sverige* 1943—47.
- Brünnich Rich. skibsreder (Nordisk Shipping), Bülowsvej 11, Kbh. V. *Belgien*, *Frankrig*, *England* 1907—16.
- Brødsgaard A læge, Frederiksberg Allé 7, Kbh. V. *Australien*.
- Brøndal Axel adm. direktør (ØK) (Rt), Grønningen 5, K. — *Czekoslovakiet* 1921—24, *Java*, 1924—27, *Singapore* 1927—30, *Kina* 1930—47.
- Brønnum N H fhv. missionssekretær, læge (R), Kongebakken 20, Roskilde. — *Nigeria*.
- Brøns Jakob øjenlæge, dr. med., Nyvej 1 A, Kbh. V. — *Holl. Indien* 1921—25.
- Brøsted P kontorchef, Klosterallé 9, Viborg. — *Canada* 1912—19.
- Buch Jørgen grosserer (R), Søborggaard, Gilleleje. — *Rusland* 1911—19, *Lithauen* 1912—40.
- Buch Niels præst, res. kapellan (R), L. St. Pederstræde 2 D, Viborg. — *Kina* 1921—46.
- Buchart-Petersen H godsejer, Bjergbygaard pr. Mørkøv. — *Kenya*.

- Buchtrup Poul fabrikkejer, konsul, »Tranekær«, Randers. — *Tyskland, Sibirien, Polen, Letland, Estland* 1915—24.
- Buck K Gunnar konsul, (ØK), Holbergsgade 2, Kbh. K. — *Manchuriet* 1931—46, *Japan* 1948—55.
- Buntzen Tage A civilingeniør, forsøgsleder (A/S Dansk Gæringindustri), (R), Østerbro 39, Slagelse. — *Schweiz* 1937—54.
- Busch Bernt ingeniør, Østbanegade 41, Kbh. Ø. — *Mexico*.
- Busch-Jensen Axel prokurist, Heklas Allé 5, Kbh. S. — *Dansk-Vestindien* 1912—16, *Siam* 1917—19, *Singapore* 1919—24.
- Busch Jensen H fabrikant, Sdr. Strandvej 6, Dragør. — *England* 1911—13.
- Buss Aage tobakshandler, Herlev Hovedgade 62, Herlev. — *Indonesien* 1918—45.
- Buus Johansen J telegrafbestyrer, Høstrups Have 12, Kbh. V. — *Rusland, Kina, Frankrig* (i St. Nord. Telegraf Selskab) 1901—50.
- Bækhøj Lars fhv. højskoleforstander, Ollerup. — *Argentina* 1889—97, 1899—1901, 1906—11.
- Bøllelose Harald tidl. plantagecejer i Canada, Strandbo, Aabenraa. — *USA, St. Thomas* 1900—06, *Argentina* 1914—18, *Canada* 1919—47.
- Böttern Willy Winchell grosserer, St. Regnegade 3, Kbh. K. — *England, Frankrig, Tyskland* 1920—37.
- Carlsen Erik ingeniør (F L Smith & Co A/S), Vigerslev Allé 77, Valby. — *Holl. Indien*.
- Carlsen Jens Poul cand. polyt., driftsingeniør (Ammunitionsarsenalet Kbh. og Ammunitionsarsenalets mekaniske Værk, Rødovre), Korsdalsvej 80, Vanløse. — *Iran* 1938—46.
- Carstens Erik psykoanalytiker, civilingeniør, Vilvordevej 4, Chl. — *Schweiz* 1922 og 1925—29.
- Castenschiold C fabrikant, Odensgade 2, Kbh. Ø. — *Argentina* 1919—36.
- Castenskiold Erik C L forpagter, kammerjunker, kompagnichef i Hjemmeværnet, Rødehus pr. Haslev. — *Malaya* 1914—18.
- Castenskiold Jørgen hofjægermester (SK) Kongstedlund pr. Kongerslev. — *Japan og Østibirien* 1919—21.
- Castonier Axel konsul i Burma (Chr X Fr M), Ubberudgaard pr. Korup F. — *Thailand* 1924—29, *Burma* 1929—47.
- Castonier Otto kontorchef (ØK) (ChrXFr M), Nyhavn 5, Kbh. K. — *Kina* 1923—30, *Indien* 1931—47.
- Christensen Aage Julius læge, Lægeboligen, Vamdrup. — *Liberia*.
- Christensen Anders overlæge, Aagade 19, Lemvig. — *Syrien* 1930—35.
- Christensen Asmus Peter grosserer, Carit Etlarsvej 11, Kbh. V. — *Letland*.
- Christensen Axel Erik skovrider, (Emmedsbo-Brøndstrup skovdistri.), Emmedsbo pr. Gjerrild. — *Holl. Indien* 1930—34.
- Christensen Carl snedkermester, Hedebygade 11 B, Kbh. V. — *Rumænien*.
- Christensen C E direktør (Pollack & Co. A/S, Esbjerg), Ingersvej 11, Chl. — *Letland* 1923—36.
- Christensen Christian adm. direktør (Den kgl. Porcelainsfabrik) (K DM), Smallegade 47, Kbh. F. — *Frankrig* 1908—30.
- Christensen Einar C B civilingeniør, direktør (A/S Standard Electric), Lunds-gade 8, Kbh. Ø. — *Belgien* 1923—28, *Spanien* 1928—37.
- Christensen Erik pastor emer., »Møllerbo«, Falstersgade 24, Fredericia. — *Rusland, Sibirien* 1916—19, *Tyskland* 1940—44.
- Christensen Evald fhv. sognepræst, Taars. — *USA* 1915—31.
- Christensen Gregers civilingeniør, c/o Barfod-Ravsted, Kastanie Allé 7, Kolding. — *Kina* 1909—12.
- Christensen Johannes cand. polyt., overingeniør (Højgaard & Schultz), Tuborgvej 28, Hellerup. — *Frankrig* 1924—37.
- Christensen Magnus bankfuldmægtig, Ordrup Jagtvej 167, Chl. — *Rusland* 1909—18.
- Christensen Mogens dr. agro., Suomisvej 7, Kbh. V. — *Ecuador*.
- Christensen P O apoteker, Svaneapoteket, Randers. — *Island*.
- Christensen Poul B grosserer (I C Koefoeds Eftf), Jul. Blomsgade 4, Kbh. N. — *Sydafrika* 1947—50.
- Christensen Povl vinhandler, port. vicekonsul (R), Aalborg. — *Frankrig* 1923—1925.
- Christensen Stein Lise civilingeniør, Sdr. Fasanvej 14, Kbh. F. — *Iran* 1935—37.
- Christensen Vilhelm ingeniør (R) (medindeh., V Løwener), Laur. Bings Allé 5, Kbh. F. — *USA* 1912—18.
- Christiani Alex civilingeniør (R), (medindeh. af Christiani & Nielsen), Ryvangs Allé 10, Kbh. Ø. — *England* 1935—38, *Frankrig* 1938—46.
- Christiansen Ejnar redaktør (Politikens Ugeblad for Danske i Udlandet), Kathrinevej 17, Hellerup. — *England* 1928—38.
- Christiansen Hakon generalkonsul, direktør (ØK), (K DM), Stockflethsvej 17, Kbh. F. — *Siam* 1927—37.
- Christiansen Holger konsulent (St. Nordiske), Moltkesvej 45, Kbh. F. — *England og Rusland*.
- Christiansen Maja fru (R), enke e. prokurist i ØK Egil C, Frederiksberg Allé 66, Kbh. V. — *Sydafrika* 1919—35.
- Christoffersen Mogens rationaliserings-ekspert (Højgaard & Schultz), Skodsborgvej 26, Virum. — *Iran* 1937—40.
- Claudi-Magnussen René Ricardo civilingeniør (Christiani & Nielsen), Christiansvej 27, Chl. — *Argentina* 1890—1901. — *Rusland* 1916—18.
- Clausen C fhv. minebestyrer, Øverødvej 25, Holte. — *Malaya*.
- Clausen Chr. sølvvarefabrikant, Amager Boulevard 129, Kbh. S. — *Rusland*.
- Clausen Helge hotelejer, Nærum Hotel, Nærum. — *Frankrig* 1920—30.
- Clausen Hilmer konsul, chef for ØK's Inter-Office Afd., (R1) (Chr X Fr M), Store Kongensgade 62, Kbh. K. — *Den sydafrikanske Union* 1924—56.

- Clausen Schack kontorchef (Kampsax), Tranevænget 10, Hellerup. — *Rusland*.
- Clausen H B fhv. kontorchef (ØK), Skolevej 4, Haslev. — *Malaya* 1905—10.
- Cohrt Eigil overingeniør M.Ing.F. (Standard Electric A/S), Jægersborg Allé 27 A, Chl. — *Belgien* 1926—38.
- Colding Kai grosserer, c/o Wedege, Ribegade 18, Kbh. Ø. — *Argentina*.
- Coles Frederiksen William fhv. direktør, Roars Allé 12, Odense. — *Polen* 1912—46.
- Conradt-Eberlin A C ingeniør (Krølund-fabrikken Lama), Hegnsvej 14, Nærum. — *Philippinerne*.
- la Cour Henri Dornonville de fhv. direktør, Amager Boulevard 129, Kbh. S. — *Tyskland* 1892—1919.
- la Cour P E de Jyderup. — *Scotland* 1903—05, *Canada* 1906—24.
- Cramer A proprietær, Strandvej 151 B, Espergårde. — *Brit. Malaya*.
- Dagøe Th W hermetikekspert, Irisvej 11, Rosenvænget, Aarhus. — *Japan*.
- Dahl Alb isenkræmmer, Adelgade 34, Hobro. — *USA* 1913—17.
- Dahl K F Marstrand direktør, Carl Plogvsvej 5, Kbh. V. — *Argentina* 1909—17, *Malaya* 1918—23.
- Dahl Magnus Poulsen ingeniør, Svanevej 16, Tommerup St. — *Manchuriet* 1914—39.
- Dahl Mogens Fabricius tandlæge, Ulrikkenborg Plads 11, Kgs. Lyngby. — *Marokko* 1947—51.
- Dahl Thorkil godsejer, Østergaard pr. Malling. — *Malaya* 1914—23.
- Dahlerup Knud grosserer, Lyngholmsvej 18, Lyngby. — *England* 1911—14, *Frankrig* 1916—32.
- Dahlin F Revlsbjerg, Romalt, Randers. — *England*.
- Dal H A hypotekforeningsdir., overretssagfører (R), Skaadehus pr. Højbjerg. — *Frankrig* 1928—31.
- Dalgaard E Z underdir., civilingeniør (F L Smith & Co), I H Mundts Vej 6, Lyngby. — *Japan* 1926—28, *rejser Spanien* 1929—33, *Sydamerika rejser* 1934—39.
- Dall, Andreas, arkitekt, Præstehaven 58, Aarhus. — *Tyskland* og *Schweiz* 1882—1942.
- Dalsgaard Jens T grosserer, »Annexet», Nørresøvej, Viborg. — *Siam* 1916—26.
- Dam Henrik professor, dr. phil., Jagtvej 229, Kbh. Ø. — *USA* 1942—46.
- Dam Knud V sekretær (Aalborg Væddeløbsforening), Vestervang, Skalborg. — *Indonesien* 1926—54.
- Dam Mikkelsen P missionær, Endelave, Aarhus. — *Nigeria*.
- Dambæk Jørgen grosserer (A/S Cheminova), Villa Boas, Slotsvej 49, Chl. — *Argentina*, *Uruguay* 1949—54.
- Damm V F bankbestyrer (Københavns Handelsbk., Sydhavns Afd.), Maglemosevej 2, Chl. — *Iran* 1928—34.
- Danchell E Hambro fhv. konsul, rejseleder, Overskousvej 18, Valby. — *Indien*.
- Danneskiold-Samsøe Sophus Exc, hofjægermester, lensgreve, overdir. for Gisselfeld adelige Jomfrukloster, Gisselfeld pr. Haslev. — *USA* 1922—47 og 1949—52.
- Dantzer Carl V grosserer, Fredensvej 50, Chl. — *Rusland*.
- Dantzer-Sørensen C fhv. apoteker, Rudemarken 34, Holte. — *Schweiz* 1907—10, *England* 1910—14, *Kina* 1914—18, *St. Thomas* 1923—28.
- Davidson M H direktør, artillerikaptajn (R), Frederiksholms Kanal 16, Kbh. K. — *Egypten* 1911—15 og 1919—22.
- Dederding Henry fhv. commandant (R), Frederiksberg Allé 19 A, Kbh. V. — *Frankrig*, *Algier*, *Marokko*, *Indokina* 1910—45.
- Dedichen Herman ingeniør, V Søgade 66, Kbh. V. — *Frankrig* 1921—36.
- Delbanco Andr O cand. pharm., Rungstedvej 7, Rungsted. — *Puerto Rico* 1947—54.
- Deschler J plantageejer, Thurø pr. Svendborg. — *Kina*.
- Dessau Einar civilingeniør, direktør (A/S De forenede Bryggerier og Tuborgs Bryggerier), (R), Baunegaardsvej 50, Hellerup. — *USA* 1916—19.
- Dessau Olaf direktør, Gustav Adolfsgade 5, Kbh. Ø. — *USA*, *Argentina*, *Frankrig*, *Indien* 1915—25.
- Dessau Villy kontorchef Østerbrogade 44, Kbh. Ø. — *Kina*, *Italien*, *USA*.
- Didriksen Johannes assurandør, Søvej 33, Holte. — *Brasilien* 1910—15, *Argentina* 1917—23.
- Dinesen Thomas F civilingeniør, forfatter (R), Vænget, Hillerød. — *Canada* 1917—19, *Kenya* 1921—23 og 1925.
- Djurup A M adm. direktør (Rasmus Ravn & Co A/S), form. Dansk-Thai Forening, Moltkesvej 47, Kbh. F. — *Thailand* 1919—39, *Holl. Indien* 1939—49.
- Donnerup J C direktør, Strandvej 385, Klampenborg. — *Sverige* og *Sibirien*.
- Dons Hans Chr B forpagter, Engtoftevej, Frederikssund. — *Litauen* 1925—40.
- Dorf A Th pastor emer. (R) (FM 2, Chr X Fr M), Nyvej 3, Kbh. V. — *USA* 1900—06 og 1911—50.
- Draminsky Per civilingeniør, Kammerraadensvej 25, Hørsholm. — *Japan* 1941—46.
- Dreisler Knud K øjenlæge, Jernbaneplads 2, Holbæk. — *Ethiopien* 1949—52, *USA* 1952—55.
- Dreyer P direktør, Viggo Rothesvej 9, Chl. — *England* 1911—14, *Rusland* 1917—18.
- Dræby Eiler fhv. købmand, Frelslev, Brødskov. — *Sydafrika* 1903—23.
- Duer Victor civilingeniør (Burmeister & Wain), Egevangen 15, Kgs. Lyngby. — *Spanien* 1930—36 og 1949—53.
- Duus Carl direktør (A/S Fritz Duus, Fredericia), H A Clausensvej 20, Gentofte. — *Rusland* 1898—1918.
- Dyhr Carl direktør (R), Østbanegade 3, Kbh. Ø. — *Tyskland* 1894—1900 og 1908—43.
- Dyken Hans direktør, Genforeningsplads 48, Kbh. F. — *Brasilien* 1921—31.
- Dyrborg O H sognepræst, Størring pr. Lillering. — *USA*.
- Dyrlund Chr M direktør (The Northern Safety Razor Co), Axelborg, Vesterbrogade, Kbh. V. — *Spanien*.

- Ebbesen Svend A ingeniør, Tordenskjoldsgade 57, Aarhus. — *Holl. Indien* 1922—31.
- Eberth Bent Tscherning civilingeniør (Christiani & Nielsen), Ahlmanns Allé 33, Hellerup. — *Bolivia* 1941—43, *Peru* 1944—48, *Indien* 1951—53.
- Edeling Carl grosserer, Vista Carmela, Kvistgaard. — *Mexico*.
- Edelmann Rafael bibliotekar (Det kgl. Universitet), lektor (Kbh. Univ.), dr. phil. (R), Wesselsgade 22, Kbh. N. — *Tyskland* 1922—33.
- Edsberg C W ingeniør, Aurehøjvej 19, Hellerup. — *Paraguay, Argentina* 1922—25.
- Egebjerg Jacobsen Svend civilingeniør (Kampsax A/S), Skovbrynet 43, Kgs. Lyngby. — *Tyrkiet* 1929—31 og 1933—34.
- Egede Nielsen Hans prokurist (ØK), Ceresvej 10, Kbh. V. — *Siam* 1917—34, *Hongkong* 1934—40.
- Egenfeldt Poul civilingeniør direktør (De Smitske Jernstøberier og Maskinværksteder), Annebergvej 100, Aalborg. — *Tyskland* 1925—29, *USA* 1930—36.
- Edge F E direktør, L E Bruunsvej 17, Chl. — *Dansk Vestindien* 1910—18, *Argentina* 1918—24.
- Ehnhus Erik læge, Hunderupvej 78, Odense. — *Holl. Indien*.
- Ehrhardt Axel civilingeniør, Dyvekes Allé 13, Kbh. S. — *Siam* 1912—16, *Malaya* 1916—23.
- Eigtved Linnea fru, sygeplejerske, Dr. Olgasvej 29, Kbh. F. — *Rusland* 1912—19.
- Eilersgaard Svend redaktør (R, DM), Svendborg. — *England*.
- Eilshou-Holm Fr Vilh generalsekretær (Indenlandsk Sømandsmission), sømandspræst (R), Classensgade 17, Kbh. Ø. — *Belgien* 1932—37.
- Eldon Frits direktør, Bengtstasvej 2, Hellerup. — *Polen, Danzig* 1927—38.
- Eliassen T A B, Godthaabsvej 41, Kbh. F. — *Rusland, Japan*.
- Ellehøj Estrid fru, læge, Ved Bellahøj 18, Brønshøj. — *Holl. Indien* 1921—46.
- Eller Mogens civilingeniør (Kbh.s Amts Vejinspektat), Phistersvej 7, Hellerup. — *Venezuela* 1947—49.
- Elm Jørgen fhv. toldkontrollør, Fejø. — *Kina*.
- Elm Poul F direktør, konsul, Dronningemarken 16, Gentofte. — *Manchuriet*.
- Elster J Ellegaardsvej 43, Gentofte. — *Kina*.
- Elsoe Herluf fhv. direktør (R), Grønningen 2, Kbh. K. — *Thailand* 1907—23.
- Elvers C P cand. polyt. overingeniør (Luftfartdirektoratets Anlægskontor) (R), Ll. Fredensvej 10, Chl. — *Frankrig* 1920—37.
- Endahl Carl V overingeniør, Chr Wintnersvej 37, Lyngby. — *Siam*.
- Engberg Holger Læssøe skovejer, »Marienhøj«, Hadsund. — *Dansk Vestindien* 1903—08, *Malaya* 1908—34.
- Engel Christensen I Johan civilingeniør (R), Adolphsvej 40, Gentofte. — *Frankrig*.
- Engelhardt Vagn civilingeniør (A/S Tuborgs Bryggerier), H. C. Andersens Boulevard 51, Kbh. V. — *Brasilien* 1948—52.
- Engelstoft Axel grosserer, Erslevsvej 15, Gentofte. — *Ecuador*.
- Enghoff Jørgen Hatting fabrikant, Jul. Steens Allé 4, Hellerup. — *Argentina* (6 år).
- Engskov Ernst I missionssekretær, præst, Frodesgade 11, Aarhus. — *Nigeria* 1922—53.
- Enné J hovedbogholder, St Kjeldsgade 6, Kbh. Ø. — *Rusland*.
- Enrum Kjeld direktør (A E G), Bülowsvej 2, Kbh. V. — *Tyskland* 1924—27.
- Erichsen Knud automobilforhandler, Sveasvej 5, Kbh. V. — *Holl. Indien*.
- Erichsen P N grosserer, adm. direktør (Intra A/S), Holbergsgade 13, K. — *Tyskland* 1924—29, *Malaya* 1929—39.
- Erichsen W professor, lektor (Kbh.s Univ.), P Bangsvej 137, Kbh. F. — *Tyskland* 1925—43 og 1948—53.
- Erichsen V H civilingeniør, Dronningensvej 15, Kbh. F. — *Holl. Indien* 1912—19.
- Eriksen Jens M provst (Østerlisbjerg-Mols Herreders Provsti) sognepræst (Tved) (R), Tved pr. Knebel. — *England* 1915—19.
- Eriksen L E civilingeniør, Vestmannagade 2, Kbh. S. — *Ecuador* og *USA* 1922—25.
- Ernst O J civilingeniør, Vesterbrogade 161, Kbh. V. — *Tyskland* 1908—10, 1911—13 og 1916—18, *Tyrkiet* 1913—15.
- Erslev Knud dr., kemiker, bakteriolog, c/o Mouritzen, Trianglen 2, Kbh. Ø. — *Holland*.
- Esbensen Carl V skibsfører, fabrikant, Raadhusvej 34, Ballerup. — *Centralafrika* 1927—40, *Liberia-Nigeria* 1947—51.
- Eskildsen O J direktør, grosserer, Ny Toldbodgade 31, Kbh. K. — *Lettland*.
- Ewaldsen Harald civilingeniør (indeh. entreprenørfirmaet GEOTEK), Paradiskrogen 11, Holte. — *USA* 1926—28, *Brasilien* 1929—37.
- Eyber P Schack direktør (Aarhus Privatbank) (K DM), Skaade Bakker pr. Højbjerg. — *Dansk Vestindien* 1914—18.
- Faber Jacob maskininspektør, Manøgade 1, Kbh. Ø. — *Thailand*.
- Fabricius Paul direktør, Taarbæk Strandvej 91 C, Klampenborg. — *Sverige* 1937—45.
- Fagel Hubert Schram direktør, cand. pharm., Rødby Løveapotek, Rødby. — *Holl. Indien*.
- Falk Hansen Kaj købmand, Nystedvej 33, Saxkjøbing. — *Rusland*.
- Fallesen-Schmidt Th grosserer, cand. pharm., St Knudsvej 12, V. — *Tyskland, Schweiz* 1907—12.
- Faurby C grosserer (vinimport), Ringkøbing. — *Grækenland, Tyrkiet* 1900—25.
- Faurschou K K skibsfører, Mariager. — *Siam*.
- Feddersen August ingeniør, Lykkesholms-Allé 10, Kbh. V. — *Tyskland*.
- Feddersen Poul civilingeniør (R), Sandbjerg pr. Hørsholm. — *Malaya* 1919—26.

- Fehmerling Jean P A arkitekt M A A, Christiansgave, Rungsted Kyst. — *Tyskland* 1912—33.
- Fenger Douglas I konsul, fhv. skibsmægler (R), Klosterbakken 11, Præstø. — *Frankrig* 1906—56.
- Fenger Emil landbrugskandidat, gdr, konsulent, Veslegaard, Harløse. — *Japan* 1923—28 og 1950—54.
- Fenneberg Paul borgmester, Ørholm Hovedgaard, Kgs. Lyngby. — *Polen* 1928—33.
- Fersing Aage kunsthändler, c/o Winkel & Magnussen, Højbroplads 7, Kbh. K. — *Frankrig*.
- Fink Helga fru, Kystvej 34, Hornbæk. — *Italien*.
- Finsen Jon fhv. tlgr.-best. (R), Sct. Leonisgade 12, Viborg. — *Dansk Vestindien* 1892—96, *England* 1903—06.
- Fischer Adam billedhugger, Femvejen 2, Chl. — *Frankrig* 1913—33.
- Fischer Alvar prokurist, salgsc hef (Philips A/S), Jahnsensvej 3, Gentofte. — *Tyskland*, *Frankrig* 1926—29, *USA* 1929—34.
- Fjeldsø Erik grosserer, Enighedsvej 8, Chl. — *Tyskland* 1925—45.
- Flamand Svend direktør (Ringsted Jernstøberi & Maskinfabrik A/S) (R), Ringsted. — *Rusland* 1915—17.
- Flatau Ernst gartner, Malmbergsvej 44, Holte. — *Litauen*.
- Floridan J M H kommandant hon. (ejer af Roskilde Dampværkeri), Skomagergade 38, Roskilde. — *E I C og Belgisk Congo* 1908—23.
- Fløtkjær Alexander direktør (Arbejdernes Fællesorganisations Brændselsforretning og A F B Benzín & Olie A/S), Vester Farimagsgade 37, Kbh. K. — *England* 1914—19.
- Fode Troels grosserer, Frederiksberg Allé 50, Kbh. V. — *Tyskland* 1908—13, *USA* 1913—24.
- Fog Asbjørn sognepræst, Risskov. — *Nigeria* 1927—40 og 1945—49.
- Fog Holger fhv. plantageejer, Villa Thorborg, Egevej 6, Ll. Sørup pr. Fredensborg. — *Puerto Rico, USA*.
- Fogelberg Holger Einar fhv. direktør (R), Amagerbrogade 250, Kbh. S. — *Argentina og Uruguay* 1909—22, *Finland* 1925—55.
- Fogh Poul fhv. skovrider, bibliotekar (Chr. Hansens Laboratorium), Amalievej 15, Kbh. V. — *Siam* 1927—48 (*Australien* 1941—45).
- Forchhammer Herluf civilingeniør, Fure søvej 81, Virum. — *USA* 1904—07, *England* 1922—25, *Tyrkiet* 1930—32.
- Forster Jørgen befragter, Bellevuekrogen 10, Klampenborg. — *Danzig*.
- Forum P N direktør, Skovtoftebakken 22, Lyngby. — *Kina*.
- Foss Einar P civilingeniør (R¹), Vilvordevej 28, Chl. — *Estland* 1924—28.
- Foss Erling civilingeniør, direktør (A/S DEIF og eget firma), Parkovsvej 22, Gentofte. — *Frankrig* 1924—31.
- Foulum Jens direktør, Søndergade 32, Farsø. — *Litauen* 1923—40.
- Frack S A driftsbestyrer, Løgstør. — *England* 1894—1900.
- Frandsen Knud godsbestyrer, Gl. Skovnæs pr. Maribo. — *Litauen*.
- Frandsen Tyge adm. direktør (R.S.M. Sprayers (Export) Ltd.), Vangedevej 72, Gentofte. — *Burma* 1933—42, *Indien* 1942—50.
- Frederiksen Emil mag. art., H A Clausens Vej 24, Gentofte. — *Sverige* 1930—37.
- Frederiksen Erhard kontorchef (ØK), Banevej 10, Chl. — *Siam* 1923—29, *Kina*.
- Frederiksen Erik direktør (Aarhus Vandforsyning), civilingeniør, Valbyvej 3, Aarhus. — *Tyrkiet* 1927—30.
- Frederiksen Ernst plantagebestyrer, Strandvej 729, Klampenborg. — *Malaya* 1919—45.
- Frederiksen G grosserer, Troelstrupvej, Haslev. — *Sibirien* 1915—19, *Lolland* 1921—34.
- Frederiksen Otto grosserer, direktør (Nyholm & Frederiksen), Parkvænget 13, Chl. — *Tyskland* 1911—13, *Brasilien* 1916—18, *Brasilien* 1931—32.
- Freiesleben Victor kaptajn, skribent, Kastbjerg pr. Havndal. — *Belgisk Congo* 1908—19.
- Freuchen Tom grosserer, Amager Fælledvej 27, Kbh. S. — *Sibirien og Østen* 1913—19, *Sverige* 1923—31.
- Friderichsen Poul H fabrikant, cand. pharm., Tuxens kemiske Fabriker, Finsensvej 47, Kbh. F. — *Holl. Indien*.
- Friedrichsen Poul direktør, Kirsebærbacken 14, Holte. — *USA*.
- Frigaard H proprietær, Nøruplund pr. Trustrup. — *Malaya*.
- Friis A konsul (R.D.M.), Teglvænget 4, Chl. — *Tyskland* 1908—45.
- Friis Berge dr. phil., komponist, musikhistoriker, Strandvej 18, Kbh. Ø. — *Tyskland* 1914—40.
- Friis Carsten Trap arkitekt, Skovbakkevej 20, Chl. — *USA*.
- Friis Chr grosserer, Niels Juelsgade 15, Kbh. K. — *Malaya, Holl. Indien*.
- Friis Finn T B kontorchef (Udenrigsministeriet) cand. polit., Banevej 16, Chl. — *Schweiz* 1923—40.
- Friis Oluf cand. mag., forfatter, Bakkehuset, Rabbeks Allé 23, Kbh. V. — *Sverige* 1924—34.
- Frikke H Bülow telegrafbestyrer, Triangelen 4, Kbh. Ø. — *Kina*.
- Fritzboeger Ernst ingeniør (A/S Titan), Holmelins Tværvæg 3, Lyngby. — *Siam*.
- Froda A H forfatter, Eggervvej 19, Hellerup. — *Siam og Malaya* 1920—50.
- Frohn P forstander, Lærtingehjemmet, Rantzausgade 60, Kbh. N. — *Malaya* 1919—29.
- From Gustav ingeniør (R), Søvej 21, Holte. *Tyskland* 1909—18, *Holland* 1925—42.
- Fruergaard O direktør, Østbanegade 19, Kbh. Ø. — *Finland*.
- Fryd Aage skovrider, Egelunden, Frederikssund. — *Holl. Indien*.
- Frølich Knud F Stampe læge, Vester Skerninge. — *Holl. Indien* 1921—24.
- Fugl J N C direktør, Skjoldsgade 9, Kbh. Ø. — *Sverige*.
- Fugl-Meyer H civilingeniør, direktør (Københavns Frihavn) (R), Classensgade 17, Kbh. Ø. — *Kina* 1919—29.

- under C D godsforvalter, skovrider (R) (MTKfh), Franciskasminde, Hvalsø. — *Rusland* 1916—19.
- ærgemann Sv kommunelærer, Aakjærs Allé 10, Søborg. — *Argentina* 1937—39.
- ønss Aage skuespiller, operasanger (kgl. Teater), Markvej 8, Kbh. F. — *Tyskland* 1912—17.
- ønss Johannes fhv. operaleder ved Det kgl. Teater, operainstruktør ved Det kgl. Teater, Moltkesvej 12, Kbh. F. — *Tyskland* 1907—09 og 1911—17, *USA, England*.
- ønss L C V commandant, Dr Priemesvej 4, Kbh. V. — *Congo*.
- abe Karen frk, »Kullaberg« pr. Humlebæk. — *Italien*.
- ad Einar sognepræst (Kristkirken), Lyrskovgade 19, Kbh. V. — *England* 1929—33.
- ade Jacob komponist (R), Thorøuse pr. Assens. — *USA* 1919—21.
- alster Caspar Hurdlevej 5, Klampenborg. — *Colombia*.
- alster Jul civilingeniør (Christiani & Nielsen), Strandvej 249, Chl. — *England* 1909—13, *Norge* 1914—20.
- amst H Pedersen, Staby. — *Belg. Congo*.
- arrigues Carl A E grosserer, Nørrebrogade 18 A, Kbh. N. — *Tyskland* 1925—45.
- ejl-Hansen Ejner civilingeniør (ChrXKr EM), Kongensvej 6, Kbh. F. — *Iran* 1939—44, *Libanon* 1947—52.
- ierdil Orla civilingeniør (Forsvarets Bygningstjeneste), Agrupvej 106, Kolding. — *Iran* 1934—38.
- ierdt-Larsen Bruno fabrikant, Borgmestervangen, Nørrebro Godsstation, Kbh. N. — *Indien* 1932—38.
- iericke Cai ingeniør, Bredevej 35, Virum. — *Kina* 1931—38, *Japan* 1938—41, *Australien* 1941—45.
- ierner Poul Nielsen inspektør, Anstalten, Saxkøbing. — *Siam*.
- iertz Otto Heegaard fabrikant (Giørtz & Mandel), Kaktusvej 42, Kbh. S. — *Tyskland* 1915—18.
- iersing Peder M direktør, Hambros Allé 21, Hellerup. — *Kina, Danzig*.
- ijessing Asger direktør (Jacob Holm & Sonner) (R), Kastelsvej 27, Kbh. Ø. — *Ægypten* 1909—14, *USA* 1920—24.
- ijødesen A E W fhv. filialbestyrer, vicekonsul (RDbg.), c/o United Baltic Corp. Ltd., 21 Mincing Lane & Gt. Tower Str., London E.C. 3. — *Malaya* 1929—56.
- ijørup C L ingeniør, Brydehusvej 2, Ballerup. — *Malaya*.
- ihanson P E kontorchef, Kongeledet 19, Chl. — *Siam*.
- gold A M O captain, plantageejer, »Nova Scotia«, Sejs, Silkeborg. — *Siam* 1908—10, *Canada* 1911—14 og 1919—51.
- jormsen Jørgen grosserer, Grumstrupvej 24, Hellerup. — *Lettland*.
- jrage Ernst J civilingeniør (Gummifabriken Tretorn, Helsingør), Gratiavej 18, Snekkersten. — *Philippinerne* 1927—39.
- gram-Hansen P læge, Centralsygehuset, Randers. — *Siam*.
- Granby Harald grosserer, Østbanegade 47, Kbh. Ø. — *Tyskland og Rusland*.
- Granhof Leif salgschef (American Tobacco Co A/S, Søborg), Sophus Bauditzvej 19, Kgs. Lyngby. — *Holl. Indien* 1934—36 og 1937—53.
- Granø P brygmester Bryggeriet CERES, Aarhus. — *Kina*.
- Graulund Knud direktør Ordrupvej 23, Chl. — *Polen* 1922—27, *Australien* 1927—29, *Frankrig* 1930—35.
- Grausen Alfred fhv. marmoreksportør, købmand, Sandkrogen 21, Kgs. Lyngby. — *Italien* 1922—48.
- Gravesen Aage fabrikant (R), Enemarksvej 11, Gentofte. — *Malaya* 1908—11.
- Gravesen J O civilingeniør (Larsen & Nielsen Constructor A/S), Hegnsvej 119, Nærum. — *Holland* 1946—55.
- Gravesen Johs. overlæge, dr. med., Tesdorpsvej 41, Kbh. F. *Indien*.
- Green Frits forretningsfører (fa. Wandel-Petersen), Kongebakken 4, Roskilde. — *Danzig, Polen* 1923—45.
- Gregersen Jens Chr murermester, Sjølandsgade 95, Aalborg. — *USA, Mexico, Portorico, Canada* 1910—17.
- Grønnerod V A direktør, St Jacobs Plads 6, Kbh. Ø. — *Tyskland* 1928—37.
- Gronemann Mogens exportchef, prokurist (A/S Nord. Solar Co, A/S Audiola Radio), Hejmdalsvej 29, Kolding. — *Sydafrika* 1945—50.
- Gronert Johs pastor, Nørre Allé 30, Aarhus. — *Sierre Leone*.
- Grove Hans H S civilingeniør, Platanvej 9, Næstved. — *Holl. Indien* 1919—24.
- Grube Peter direktør (Reederiforeningen af 1895 og Stenfiskernes Sammenslutning), Snogegaardsvej 29, Gentofte. — *Lettland* 1922—32.
- Gruhn Axel direktør, civilingeniør (A/S Thomas Ths. Sabroe & Co) (R), »Bella Vista«, Skåde Bakker pr. Højbjerg. — *Tyrkiet* 1930—33.
- Grut Edmund major, direktør (Svenska Amerika Linién), Tuborgvej 30, Hellerup. — *Siam* 1924—40.
- Grønbeck-Olsen A salgsinspektør (Carlsberg Bryggerier), Arendalsgade 2, Kbh. Ø. — *Algier*.
- Gudmann-Carlsen Bj civilingeniør, Arendalsgade 7, Kbh. Ø. — *Chile* 1918—21.
- Guldager Niels kontorchef, Broholms Allé 31, Chl. — *Rusland*.
- Guldberg Ove fhv. grosserer, Sdr. Fasanvej 14, Kbh. F. *Tyskland* 1904—16 og 1926—41.
- Gundel Holger læge, Joh Wilmannsvej 28, Kgs. Lyngby. — *Sydafrika* 1942—45.
- Gylding Kai civilingeniør, Frisersvej 22 B, Chl. — *USA* 1914—20.
- Gümoes Herluf Borch fabrikant, Wienerbyen 22, Virum. *Java, Sumatra, Holland* 1920—53.
- Gümoes J E cand. polyt., driftsingeniør (A/S Nord. Blacking Co.), Nordstrands Allé, Dragør. — *USA, Canada* 1924—25, 1927—29.
- Haagensen Chr K bogholder (Lundby Møjeri A/S), Lundby pr. Nr Alslev F. —

- Argentina* 1921–23, *Uruguay* 1924–33, *Brasilien* 1933–47.
- Haagensen Einar grosserer, Svalevej 13, Hellerup. — *Tyskland* 1912–17.
- Haagensen Gunnar grosserer, Reventlows-gade 14, Kbh. V. — *Sibirien, Rusland* 1913–17, *Lelland* 1920–40.
- Haaning P K mejerierjer Struer Mejeri, Struer. — *Kenya* 1928–31.
- Hastrup-Nielsen T civilingeniør, Hovmarksvej 13, Chl. — *Thailand* 1922–55.
- Hagelskjær L sognepræst, Møllegade 27, Ikast. — *Kina*.
- Hagerup Edvard direktør (Nord og Syd Forsikrings A/S), Frederiksgade 17, Kbh. K. — *Norge* 1887–1924.
- Hagerup Eiler civilingeniør, Kraghave, Nykøbing F. — *Holl. Indien* 1912–18.
- Hagerup F Th civilingeniør, Bengtassvej 2 A, Hellerup. — *Frankrig* 1921–36.
- Halberg Gustav direktør, konsul (ØK) (Chr X Fr M), Christiansholms Tværvej 7, Klampenborg. — *Kina* 1928–40, *Philippinerne* 1941–54.
- Halck Jørgen kaptajn, forfatter (Chr X Kr E M), Frederiksdalsvej 82 A, Virum. — *Afrika, Asien, Sydamerika, europæiske lande* i 14 år fra 1937.
- Hall Jensen Arne redaktør (Ude og Hjemme), Søtoften 27, Gentofte. — *USA* 1925–31.
- Hammerich Gunnar billedhugger, Ærøskøbing. — *Brasilien, Argentina* 1923–27.
- Hansen A F A kaptajn, Røglemosevej 18, Strib. *Belgien* 1913–14 og 1926–32, *Danzig* 1937–39.
- Hansen Alfred sognepræst, Rødding. — *Kina, Manchuriet* 1925–31, 1933–40 og 1946–49.
- Hansen C F civilingeniør, radioinspektør, Tatol, Hammerum. — *England, Frankrig* 1926–32.
- Hansen Carl F ingeniør, Amagerbrogade 255, Kbh. S. — *Japan*.
- Hansen Carl Johan overgartner, Frederiksberg Runddel 1, Kbh. F. — *USA* 1915–20.
- Hansen Charles L (R1) direktør (konsulterende i olieindustrien), Skovgaardsvvej 72, Chl. *USA* 1915–20 og 1937–56.
- Hansen Einar C V kontorchef (A/S Nakskov Skibsværft), Svingelsvej 69, Nakskov. — *St Thomas, V I USA* 1920–32.
- Hansen Emanuel prokurist (ØK), Bernstorffsvænget 11, Gentofte. — *Java* 1928–32, *Thailand* 1932–50.
- Hansen Frans V kontorchef, Bygholmsvej 20, Vanløse — *Tyrkiet* 1926–35.
- Hansen Fritz fabrikant, Rønneallé 17, Allerød. — *Tyskland, Frankrig* 1921–28.
- Hansen H A grosserer, Hovedvej, Frihavnen, Kbh. Ø. — *Japan* 1906–09, *England* 1910–14.
- Hansen Hans købmand, Saltgade 5, Ribe. — *Tyskland* 1902–45.
- Hansen Hans Kristian kalkværksejer, Banegaardsvej 37, Skanderborg. — *Sumatra* 1912–21.
- Hansen Hans Laurits civilingeniør, Eversvej 2, Kbh. F. — *Argentina, Uruguay og Brasilien* 1908–28.
- Hansen Harald Ellehave pr. Sjølund. — *Rusland, Letland* 1911–26, *Lelland, Sovjet* 1929–44.
- Hansen H C O E marineingeniør, Jernbane Allé 26 A, Espergærde. — *Siam* 1911–23.
- Hansen Helmuth kontorchef (ØK), Jægersborg Allé 225, Gentofte. — *Burma, Indien* 1932–54.
- Hansen Hjalmar fhv. slagteridirektør, Amagerbrogade 303, Kbh. S. — *England* 1911–29, *Polen* 1930–33.
- Hansen Holger overingeniør, cand. polyt. (DDPA), Poul Ankersgade 2, Kbh. K. — *Holl. Indien* 1921–24.
- Hansen H P grosserer, Borgmestervangen 17, Kbh. N. — *Sibirien* 1913–17.
- Hansen Ib læge, Maribo. — *Siam* 1923–28.
- Hansen J O plantagebestyrer, Runddyssen 3 B, Herlev. — *Holl. Indien*.
- Hansen J P fhv. stationsbestyrer og repræsentant i St. Nord. Teleg. Selskab (R), Sophus Bauditz Vej 38, Chl. — *England, Finland* 1897–1942.
- Hansen Julius direktør, civilingeniør (A/S Strandvej Gasværk), Carolinevej 32, Hellerup. — *USA* 1914–20.
- Hansen Kaj civiling. (C & N). — *Brasilien* 1925–56.
- Hansen Martin Kr sognepræst, Toreby pr. Flintinge. — *Centralafrika, Nigeria* 1925–34.
- Hansen Max skuespiller (R), Vestagervej 7, Kbh. Ø. — *Østrig, Tyskland*.
- Hansen O A translator, Enighedsvvej 6 A, Chl. — *Kina, Hongkong, Japan* 1910–40.
- Hansen Paul direktør civilingeniør (A/S Vølund) (R, DM), Ellegaardsvej 71, Gentofte. — *Sverige, USA* 1916–21.
- Hansen Rasmus sekretær (Christiani & Nielsen), Hovedgaden 216, Bagsværd. — *Mexico* 1946–48, *Colombia* 1948–53.
- Hansen Th ingeniør, adm. dir. (R), (A/S De forenede nordjyske Teglværker og A/S Volstrup Teglværk), Tolddodgade 39, Kbh. K. — *Rusland, Sibirien* 1909–19, *Esland* 1920–43.
- Hansen Valdemar fhv. bibliotekar ved Det kgl. Bibliotek (R), »Den gamle Smedie«, Værløse Sj. — *Frankrig* 1928–31.
- Hansen Vald. direktør (Waidtløw & Hansen), Kgs. Nytorv 21, Kbh. K. — *Rusland*.
- Hansen Viggo civilingeniør (Holger Andreason), Ketilsvej 26, Bagsværd. — *Indien* 1935–47.
- Hansen-Jacobsen Arnold hovedbogholder (Frelsens Hær), Østerdalsgade 3 B, Kbh. S. — *Brasilien* 1931–48.
- Harboe Knud C ingeniør, Ternevej 12, Kbh. F. — *Malaya* 1921–23.
- Harboe Rasmus Østerbrogade 224, Kbh. Ø. — *Sibirien, Finland, Rusland* 1920–34.
- Harboe Svend Aage prokurist (Rützow & Co), Stoltenbergsgade 9, Kbh. V. — *Rusland*.
- Harder Hans Gothersgade 28, Kbh. K. — *Tyskland*.
- Hardvendel Eigel ingeniør, Engelsborgvej 54, Lyngby. — *Japan*.
- Harhoff Niels dr. med., overlæge, Amts- og Bysygehuset, Skanderborg. — *Ethiopen* 1952–55.
- Harmsen Herlov gartner, Vidtskuegaard, Aabyhøj. — *Schweiz, Frankrig, England* 1912–16.

- Harpøth Erik Tang arkitekt M A A, Biskop Monradsvej 12, Lyngby. — *Kenya* 1927—30.
- Harsløf B V stads- og havneingeniør, bygningsinspektør, civilingeniør, Amtmandsvej 1, Holbæk. — *Iran* 1931—34.
- Harth-Olsen V afdelingschef (Nord. Fjerfabrik A/S), Østerled 4, Kbh. Ø. — *Kina* 1908—31.
- Hartig E M sektionsingeniør (DSB), cand. polyt. (R), Johan Wilmannsvej 36, Lyngby. — *Tyskland* 1922—30.
- Hartnack Justus dr. phil., professor i filosofi (Aarhus Univ.), Dyrehavevej 15, Aarhus. — *USA* 1946—54.
- Hartvig A konsul (R), Hans Jensensvej 17, Hellerup. — *Schweiz*.
- Hasseriis Frode kaptajn, højskolelærer (R), Møllehuset, Askov pr. Vejen. — *USA* 1908—12.
- Hatt Chr Erik hønseriejer, Frederikssund. — *USA* 1912—28.
- Haug H C ingeniør, fabrikejer, Skodsborgvej 185, Søllerød pr. Nærum. — *Thailand* 1913—32.
- Haugsted A ingeniør, Under Elmene 10, Kbh. S. — *Rustland*.
- Haugsted F V direktør, civilingeniør (Statens Tilsyn med den tekniske Undervisning og Haandværkerundervisningen), (K DM), Kastelsvej 16, Kbh. Ø. — *USA* 1920—24, *Kina* 1924—27.
- Haugsted-Büllner Christgau Michael konsulent, grosserer, Ll. Fredensvej 18, Chl. — *USA*.
- Haustrup N Johs konsul, fabrikant (Haustrups Fabriker A/S, Odense) (R), Ulriksholm pr. Kølstrup. — *Tyskland* 1911—13.
- Havsteen H E civilingeniør, Puggaardsgade 14, Kbh. V. — *Peru* og *Venezuela* 1947—50.
- Hecht Johansen E revisor (ChrXKrEM). Sønderengen 123, Søborg. — *Brasilien* 1913—25.
- Heckscher Knud ingeniør, Strandvej 665, Klampenborg. — *Siam* 1920—22.
- Hededom Christian Th ingeniør, Store Thobogaard, Tommerup. — *Belgien* 1919—29, *Frankrig* 1930—54.
- Hedegaard Knud civilingeniør, driftsleder (Cementfabrikken »Dania«), Mariager. — *Tyskland* 1940—45.
- Hedegaard Thoralf civilingeniør (Chr Østergaard & W Jønson), Skodsborgvej 32, Virum. — *Iran* 1936—39.
- Hée Johan Henrik fhv. plantagebestyrer, Skanderborgvej 25, Aarhus. — *Malaya* 1910—19, *Siam* 1919—46.
- Heegaard Edmund civiling., Borgmester Jensens Allé 12, Kbh. Ø. — *USA* 1911—20.
- Heegaard Hansen Alma frk., »Kullabjerg«, Humlebæk. — *Italien*.
- Heiberg Knud missionær, Folkets Allé 36, Kbh. F. — *Indien* 1906—46.
- Heilmann J E proprietær, Tammestrup, Skanderborg. — *Sverige* 1922—24.
- Heilmann Thorbjørn civilingeniør, prokurist (F L Smidth & Co A/S), Bernstorffsvej 51, Hellerup. — *Japan*.
- Hein Fritz Vincent ingeniør, Ordrupvej 153, Charlottenlund. — *USA* 1888—92 og 1902—05.
- Hellstern-Nielsen C købmand, eksportør, Stadion Allé 6, Aarhus. — *Rusland* 1913—15, *England*, *Frankrig* og *Tyrkiet*.
- Helmer-Petersen Palle mag. art., direktør, Strandgade 36, Kbh. K. — *Frankrig* 1920—41.
- Helms Hannibal dr. pharm., fhv. fabrikbestyrer, Falkonerallé 62, Kbh. F. — *San Salvador* 1898—1907, *England* 1916—19.
- Helsingaun A ingeniør (Telefonfabriken Automatic), Amaliegade 7, Kbh. K. — *Kina*.
- Helvard Albert H konsul, Frederiksberg Allé 36, Kbh. V. — *Thailand* 1908—26.
- Helweg Halvdan sognepræst (R), Løvstræde 8, Kbh. K. — *USA* 1909—14.
- Helweg-Mikkelsen Aksel ingeniør, Strandvej 201, Hellerup. — *USA*.
- Helwigh Preben B civilingeniør, (Wright, Thomsen & Kier A/S), Ellevadsvvej 30, Chl. — *England* 1920—24.
- Hemer Fritz E H cand. polyt., afdelingsingeniør (A/S Dansk Svovlsyre- og Superphosphat Fabr.), Peter Bangsvej 63, Kbh. F. — *Tyrkiet* og *Iran* 1933—37.
- Hempel Aage direktør, Begoniavej 22, Gentofte. — *USA*.
- Hempel-Jørgensen Aage direktør, Ejby, Fyn. — *Tyskland*, *England*, *USA*. 1922—30.
- Hempel-Jørgensen Johannes stabslæge (R, DM), Lundingsgade 7, Kbh. Ø. — *Rusland* 1917—19, *holl. Indien* 1922—25.
- Henberg Knud byggeriingeniør, Pileallé 23, Holte. — *Finland* 1915—56.
- Hendriksen Kai kommitteret (K DM) (FM 2), Nakskovvej 72, Valby. — *USA*, *Canada*, *Peru* 1909—12.
- Henius Arne direktør G1. Mønt 14, Kbh. K. — *Lettland*.
- Henningsen Harald inspektør, Teglværksvej 4, Slagelse. — *Litauen* 1922—40.
- Henriksen Frode erhvervschef (Kbh. Havnevæsen), Olesvej 5, Virum. — *Belgien*.
- Henriksen Hilmer exam. varemægler, Bykrogen 19, Søborg. — *USA* 1916—20.
- Henriques Alf dr. phil, Hesseltoften 6, Hellerup. — *Sverige* 1934—42.
- Herget Olaf Peter skolelæge, Skovalleen 4, Sæby. — *Holl. Indien* 1922—25.
- Hermann Harald ingeniør direktør, G1. Kongevej 19, Kbh. V. — *Danzig* 1922—37.
- Hermann Mogens cand. polit., Edlevej 5, Hellerup. — *Ethiopen* 1948—51, *Honduras* og *Nicaragua* 1951—54.
- Hersom Poul Vendelboe inspektør, Strandboulevarden 10, Kbh. Ø. — *Ægypten*.
- Hertzsprung Ejnar professor dr. h. c., Villavej 6, Tølløse. — *Holland* 1919—1944.
- Hilborg Johan F fhv. dir. (R), (Hotel d'Angleterre), St. Knudsvej 29, Kbh. V. — *England*, *Frankrig* m. m. 1903—10.
- Hildebrandt Kaj A ingeniør (DSB) cand. polyt., Nøjsomhedsvej 20, Kbh. Ø. — *USA* 1923—26.
- Hill-Madsen Carl direktør (A/S Dyrup & Co) civilingeniør, Tuborgvej 79, Hellerup. — *Sverige* 1947—50.
- Hill-Madsen Ernst ingeniør, Strandboulevarden 58, Kbh. Ø. — *Thailand*.

- Hingel Svend Aage speditør, Marskengsgade 4, Kbh. Ø. — *Tyskland* 1908—45.
- Hjartved Jens Aage kontorchef (R) Krøyersvej 4, Skovshoved, Klampenborg. — *Thailand* 1914—51.
- Hjort-Nielsen Harry ingeniør Eskjærsvvej 3, Vanløse. — *Siam*.
- Hoffmann Georg fuldmægtig, Daltotfevej 45, Søborg. — *Siam* 1923—31.
- Hofman-Bang Gunnar civilingeniør inspektør, Stigaardsvej 16, Hellerup. — *Chile* 1921—23.
- Hofman-Olsen Th plantageejer konsult (R), Drejsodde, Thurø. — *USA* 1905—1925.
- Hohlenberg Johannes maler skribent, Amalievej 4, Kbh. V. — *Frankrig* 1906 11, *Norge* 1939—45.
- Holbek Knud frugtavlør, Græsted Frugtplantage, Græsted. — *USA* 1924—26.
- Holch George grosserer, Stoltenbergsgade 1, Kbh. V. — *Brasilien*.
- Holck Rudolph, Parallelvej 29, Snekkersten. — *Mexico* 1910—13, *Chile* 1915—54.
- Holck Rud konsult arkitekt, Nakskov. — *Frankrig*, *Tyskland*, *Østrig*, *Belgien*, *Italien*, *Ægypten* m. m. 1928—33, *Iran* 1936—39.
- Holdorf H kontorchef, Havnegade 17, Kbh. K. — *Siam* 1914—20.
- Hollesen Hans proprietær, Havelsehus pr. Ølsted. — *Dansk Vestindien*, *Santo Domingo* 1909—28.
- Holm Aksel K afdelingschef, Buddingevej 34 B, Lyngby. — *Siam*.
- Holm Axel direktør, Holmevej 113, Højbjerg. — *Argentina* 1925—35.
- Holm Axel kontorchef (ØK), Mynstersvej 1, Kbh. V. — *Siam* 1916—38.
- Holm Carl fabrikant, Broholms Allé 14, Chl. — *Siam* 1911—39.
- Holm E J direktør civilingeniør (Dansk Skovindustri), Vadestedet, Næstved. — *Chile* 1929—34.
- Holm Kr L, Hasle, Bornholm. — *Malaya*.
- Holm Svend Aage underdirektør (A/S Titan) civilingeniør, Maltegaardsvvej 13, Gentofte. — *Lettland* 1921—26.
- Holm-Nielsen Poul dr. med. overkirurg (Aarhus Amtssygehus) lektor (Aarhus Universitet), Fredenstov 7, Aarhus. — *Syrien* 1919—25.
- Holme Svend direktør (Holme & Jessen), Fortunvej 18, Chl. — *Østrig* 1907—17.
- Holst Arne Struch civilingeniør, Gl. Kongevej 159, Kbh. V. — *Tyrkiet* 1927—29.
- Holst Henry violinist professor (kgl. danske Musikkonservatorium), Kaplevej 56, Virum. — *Tyskland* 1923—31, *England* 1931—54.
- Holst Henry tobaks- og vinhandler, Skjoldsgade 7, Kbh. Ø. — *Holl. Indien*.
- Holst Knud ingeniør direktør, P. G. Ramms Allé 64, Kbh. F. — *Tyskland* 1909—13, *Ecuador* 1921—25.
- Holst-Knudsen P grosserer, Mitchellsgade 21, Kbh. V. — *Tyskland* 1905—15.
- Holstein Harald greve civilingeniør ingeniørkaptein rådgivende ingeniør, Nybrogade 32, Kbh. K. — *Mexico* 1908—12, *Brasilien* 1922—27, *Fr. Marokko* 1927—31, *Spanien* 1939—42.
- Holten A I pens. kgl. skovrider (R, DM), Svalevej 24, Hellerup. — *Grækenland* 1896—1901.
- Holten-Andersen Nicolaj direktør civilingeniør (A/S De jyske Kalkværker, Aarhus), Strandvænget 13, Risskov. — *Thailand* 1939—46.
- Holten-Bechtolsheim B, Hinnerup St. — *Rusland* 1904—18, *Lettland* 1920—33.
- Holter Haavard salgschef, Hummeltoftevej 157, Kgs. Lyngby. — *Ægypten*.
- Holtman Carl L apoteker (Kbh. Løveapotek) direktør (Kemisk Farmaceutisk Lab. A/S) civilingeniør (ChrXFRm), Gl. Strand 52, Kbh. K. — *Sverige* 1927—45.
- Holtze Jørgen Chr, Grønholt Kontrolhønseri, Grønholt pr. Fredensborg. — *Kina* 1916—47.
- Hooge Erik fhv filialbestyrer i ØK fabrikant, Strandgade 32, Kbh. K. — *Holl. Indien* 1920—32.
- Hopp Andreas civilingeniør (F L Smidth & Co), Hyldemorsvej 20, Herlev. — *Brasilien*.
- Horn Johannes A L pens. ingeniør (St. Nord. Telegraf Selskab), Skolevej 26, Gentofte. — *England* 1908—13, *Rusland* 1913—17, *Kina* 1919—37.
- Hornbek Niels cand. pharm. (leder af eksportpropagandaen v. Løvens kem. Fabrik), Brøndbyøster Torv 60, Glostrup. — *Ecuador* 1939—43, *Peru* 1943—52, *Canada* 1952—55.
- Houmølle H B bogholder, Ellegaardsvej 66, Gentofte. — *Iran*.
- Howitz C J premierløjtnant, forpagter »Yellowhill«, Snekkersten. — *Holl. Indien* 1919—21.
- Humble Ole civilingeniør brygmester (Alfr Jørgensens Gærings-Fysiologiske Lab.), Søllerødparken, Holte. — *Trinidad* 1949—55.
- Hunderup K cand. polyt rådgivende ingeniør, Havnegade 15, Kbh. K. — *USA* 1924—29.
- Hunø Bent Laage stadsingenør cand. polyt, Strandparken 25, Aarhus. — *Iran* 1933—37.
- Husfeldt Jørgen frugtplantageejer, »Pellegaardens«, Vindeby Svendborg. — *Indonesien*.
- Husted-Andersen B landsretssagfører generalkonsult Dalgas Boulevard 164, Kbh. F. — *Kenja* 1950—54.
- Hveen Eigil arkitekt, Judithsvej 15, Hellerup. — *Chile* 1916—28.
- Hveen Henri E A arkitekt entreprenør, Skandrupsallé 25, Hareskovby. — *Argentina* 1910—16, *Chile* 1916—50.
- Hvidt Aage fuldmægtig (Baltica), Amagerfælledvej 24, Kbh. S. — *Argentina*.
- Hvidt Daniel maler Gothersgade 143, Kbh. K. — *Italien*.
- Hvidt V J civilingeniør, Uraniavej 14, V. — *Canada* 1911—24, *Philippinerne* 1925—35, *Tanganyika* 1936—55.
- Hviid Harald Chr grosserer landbrugs-kandidat (Dansk Gas Service), Østerbrogade 3, Kbh. Ø. — *Rusland* 1888—1908 og 1911—18, *Tyskland* 1908—11, *Lettland* 1921—37.
- Hviid Peter ingeniør, Balagervej 39, Viby J. — *Marokko* 1948—54.
- Hygom Harald H civilingeniør (A/S Danalith), Lundegårdsvej 18, Hellerup. —

- Indien* 1920—21 og 1928—29, *Spanien* 1923—25.
- Hyldegaard-Jensen Lars Anton civilingeniør professor (DTH), Nr. Farimagsgade 74, Kbh. K. — *USA* 1947—49, *Sverige* 1945—47 og 1949—53.
- Høffding Jørgen trafikdirektør ingeniør, Sdr. Boulevard 232, Odense. — *Rusland*.
- Høg Axel restauratør, Bukkeballevvej 1, Rungsted Kyst. — *Frankrig*.
- Høgsgaard Jens L sognepræst, Bjolderup, Bolderslev. — *Kina* 1929—47.
- Høiler Henry snedkermester, Sværtegade 5, Kbh. K. — *Tyskland, Frankrig* 1909—12, *Malaya* 1917—23.
- Højberg L Brøchner ingeniør, Grønnehave, Helsingør. — *Argentina* 1908—56.
- Højberg-Pedersen Ove civilingeniør, Rygaardshallé 8, Hellerup. — *Tyrkiet* 1927—29.
- Højfang Axel, Skarrild pr. Kibæk. — *Argentina*.
- Højgaard Knud civilingeniør direktør (Højgaard & Schultz A/S) (K DM), Ewaldsgade 9, Kbh. N. — *USA* 1904—10, *Rusland* 1910—17.
- Høst Theodor B civilingeniør (ChrXFrM), Moseby pr. Horbelev. — *USA* 1911—16, *Sverige* 1916—53.
- Høyer Karl V civilingeniør (DSB), C F Richsvej 124, Kbh. F. — *Argentina* 1927—32, *Kina* 1946—48, *Colombia* 1951—54.
- Høyer Walther, Høeghs Allé 4, Gentofte. — *Senegal*.
- Iføyrup Johs direktør (R), Morbærvej 17, Aarhus. — *Rusland*.
- Iføyrup S ingeniør, Moltkesvej 35, Kbh. F. — *Thailand*.
- Ibsen Thor grosserer Vindeby pr. Svendborg. — *Rusland, Kina, Sibirien* 1907—41, *USA* 1941—50.
- Ingelsson Kaj konsul direktør (A B C Hansen Comp. A/S), Normasvej 3, Valby — *Spanien* 1921—24.
- Ingstrup Mikkelsen S præst gen.-sekr. (Dansk Sømandskirke i fremmede Havne) (R) (ChrXFrM), Morlenesvej 7, Hølte. — *USA* 1932—37, *Tyskland* 1938—45.
- Ipsen Erik fabrikant, Stockflethsvej 3, Kbh. F. — *Chile*.
- Ipsen Karl Chr. J fhv. maskinchef v/Kbh. Belysningsvæsen, Rådhusvej 1, Chl. — *Siam*.
- Iversen Axel direktør, Strandvejen 32 C, Kbh. Ø. — *Rusland* 1916—18, *Balkan* 1920—22.
- Iversen C M stads- og havneingeniør, cand. polyt. bygningsinspektør, Nygade 7, Lemvig. — *Iran* 1936—39.
- Iversen Ebbe fabrikant (Mineralvandsfabriken Aktiv), Ringkøbing. — *Kenya* 1948—54.
- Iversen Heinrich A grosserer Humlevænget 14, Lyngby. — *Tyskland*.
- Iversen W Michael kaptajn (R), (ChrXFrM og ChrXKrEM), Fuglevadsvej 9, Lyngby. — *Malaya* 1919—40, *England* 1940—46.
- Jacobsen Axel plantageejer forfatter, Sundvej 16 C, Hellerup. — *Tunganyika* 1927—46.
- Jacobsen Birger direktør (Kbh. Brødfabrikker) (R), Bernstorffsvej 89, Hellerup. — *Sibirien* 1909—18, *Sydamerika* 1921—24.
- Jacobsen Carl direktør (Aarhus Oliiefabrik) (R) (MT Kha), Vinkelvej 8, Ris-skov. — *USA* 1916—19.
- Jacobsen C G ingeniør, Bernstorffsvej 80, Hellerup. — *Kina*.
- Jacobsen Chr. J ingeniør, Skovkrogen, Mølholm, Vejle. — *Chile* 1922—35.
- Jacobsen Einar ingeniør, Skovvej 95, Chl. — *Tyskland*.
- Jacobsen Georg maler professor, Lykkesholms Allé 16, Kbh. V. — *Frankrig* 1919—35, *Norge* 1935—40.
- Jacobsen Hans Chr. civilingeniør (Gasværket, Aarhus), Vagtelvej 11, Aarhus. — *Holl. Indien* 1921—27.
- Jacobsen Hans kaptajn skibsinpektør, Statens Skibstilsyn, Aalborg. — *Siam* 1924—36.
- Jacobsen Jacob R civilingeniør Aabyhøjvej 16, Hasle, Aarhus. — *Holl. Indien* 1913—19.
- Jacobsen Johannes direktør, Høje Skodsborg 26, Skodsborg. — *Rusland* 1909—20, *Polen* 1921—39.
- Jacobsen M P kontorchef (ØK), Vejlesøvej 96, Holte. — *Kina* 1932—46, *USA* 1947—53.
- Jacobsen Peder ingeniør (F L Smidth & Co.), Højgaardsvænge 2, Bagsværd. — *England*.
- Jacobsen Rolf D civilingeniør fabrikør (Myhrwold & Rasmussen), Ceresvej 13, Kbh. V. — *USA* 1919—24.
- Jacobsen Thor kil civilingeniør, H C Ørstedesvej 100, Kbh. V. — *Holl. Indien* 1920—46.
- Jacobsen Waldemar fhv. direktør (K DM), Sofievej 18, Hellerup. — *Sibirien* 1903—17.
- Jagd Thøger forstinspektør (R¹), Frerslev Møllegaard pr. Haslev. — *Sverige* 1909—19.
- Jans Ove grosserer, Solvænget 1, Kbh. Ø. — *England, Holland* 1925—29.
- Jantzen Mogens cand. jur., Christiansholms Parallelvej 4, Klampenborg. — *Holl. Indien*.
- Jantzen Torben direktør (A/S Ferronit), Vesterbrogade 196, Kbh. V. — *Indonesien* 1919—46.
- Japsen Chr. fhv. maskinmester, Mølle-gade 17, Aabenraa. — *Siam* 1920—34.
- Jarding Julius V landsretssagfører, vice-konsul (R), Sdr. Fasanvej 37, Kbh. F. — *Frankrig* 1934—41.
- Jaspersen M P grosserer, Kanslergade 3, Kbh. Ø. — *Kina* 1923—33.
- Jelstrup Otto skibsreder, Trondhjems-gade 4, Kbh. Ø. — *USA*.
- Jennow A grosserer, Strandgade 12, Kbh. K. — *Rusland*.
- Jensen Aage teknisk direktør (Ford Motor Co. A/S), Hvilvej 12, Hellerup. — *Belgien* 1928—42.
- Jensen Alfred grosserer, c/o C J Møller, Genforenings Plads 42 A, Kbh. F. — *Tyskland*.
- Jensen, Arno civilingeniør underdirektør (Larsen & Nielsen Constructor A/S).

- Fuglevadsvej 12, Kgs. Lyngby. — *Irland* 1948—50.
- Jensen Axel V civilingeniør direktør (A/S Aalborg Portland Cement Fabrik) (R), Ugedalen, Valsgaard pr. Hobro. — *Rusland* 1914—17, *Sydafrika* 1920—22.
- Jensen Chr. filmsfotograf, Schönbergsgade 15, Kbh. V. — *Tyskland* 1910—45.
- Jensen Ebert vognmand, Boulevarden 25, Aalborg. — *USA, Canada* 1906—14.
- Jensen Erik direktør civilingeniør (Aarhus Mørtelcomp. A/S). Tretommervej 14, Risskov. — *Tyrkiet* 1927—32.
- Jensen Ernst civilingeniør (P W Hallengreen & Søn A/S), Høegsmindevej 62, Gentofte. — *Holland* 1922—25, *Lettland* 1925—40.
- Jensen Fritz Volmer forretningsmand, Lindevej 6, Aarhus. — *Mexico* 1921—23.
- Jensen Gregers læge, Augustenborg. — *Belgisk Congo* 1922—27.
- Jensen Gunnar kontorchef, Junggrensvej 17, Kbh. F. — *Rusland*.
- Jensen Hans skibsmægler, Kgs. Nytorv 16, Kbh. K. — *Rusland*.
- Jensen H L dr. agro., afdelingsbestyrer (Statens Planteavlslab.), Nørgaardsvej 17, Kgs. Lyngby. — *Australien* 1929—47.
- Jensen Jens J M civilingeniør (Statsprøveanstalten), Østerbrogade 130, Kbh. Ø. — *Ægypten* 1934—46.
- Jensen Johs. P stadsingeniør, cand. polyt., Godthaabsvej 8, Horsens. — *Tyrkiet* 1927—35.
- Jensen Julius W værftsbestyrer, Ndr. Digevej 23, Kbh. S. — *Kina* 1920—49.
- Jensen Kay driftsleder, Vibevej 30, Fredericia. — *Holland*.
- Jensen Oscar garvermester, Hostrupvej 1, Hobro. — *USA* 1925—30.
- Jensen Peter fabrikant, Gjøringsvej 16, Hellerup. — *Chile* 1919—34.
- Jensen Poul G overingeniør cand. polyt. (Dansk Esso A/S), Damgaardsvvej 15, Klampenborg. — *Siam* 1926—30.
- Jensen Siegfried ingeniør, Korsørgade 17, Kbh. Ø. — *Belgien* 1929—37, *Spanien* 1940—43.
- Jensen Signe H sekretær (C & N), Holg. Danskesvej 56, Kbh. F. — *Frankrig* 1921—22, 1925—35, *Iran* 1947—51.
- Jensen Sigvart direktør (Fælleskraftstationen), Odder. — *USA* 1906—09.
- Jensen Wiggo gårdejer, Mariemindel, Karlby, Holstebro. — *Argentina* 1923—48.
- Jensen Viggo Sognepræst (Skovshoved), (ChrXFrM), Teglgårdsvej 58, Chl. — *England* 1937—49.
- Jensen Viggo direktør (firma Martin Lund), Stoltenbergsgade 9, Kbh. V. — *Tyskland*.
- Jentsch Emil buntmagermester, Birke-mosevej 44, Vanløse. — *Frankrig* 1926—53.
- Jeppesen Axel res. kapellan ved Viborg Domkirke, Aalborgvej 14, Viborg. — *Tyskland* 1941—45 og 1949—50.
- Jepsen Christian fhv. plantagebestyrer, »Narager«, Ruds Vedby. — *Malaya*.
- Jerichow, Herbert direktør cand. jur. (De forenede Bryggerier) (K DM), Hellerup-lund Allé 15, Hellerup. — *England, Frankrig* 1914—25.
- Jeritslev-Hansen J N cand. theol. missionær, p.t. Fiskbæk Skole pr. Herborg. — *Nigeria* 1925—39 og 1946—54.
- Jerrild Carl Dalgas fh. plantagebestyrer, Birgitsvej 8, Bagsværd. — *Malaya* 1919—37.
- Jespersen Gunnar underdirektør (A/S Hannibal Sander), Vemmetofteallé 29, Gentofte. — *Belgien*.
- Jess Harald K ejendomsforvalter, Sønder-gårdsvej 39, Søborg. — *Malaya* 1919—22, 1925—32 og 1938—52 med ophold i *Australien* 1942—45.
- Jessen H S kontorchef, Glacis'et 25, Lyngby. — *Argentina* 1927—31.
- Jessen Jes A P civilingeniør (A/S Titan), Maltegaardsvvej 19, Gentofte. — *Kina* 1922—30.
- Jessen Walter direktør (A/S Walter Jensen & Co.), Lysagervej 4, Chl. — *Chile* 1925—32.
- Johannesson A O repræsentant, Upsala-gade 6, Kbh. Ø. — *Sverige* 1930—34.
- Johansen Hans Chr. professor dr. phil. (Kbh. Universitets zoologiske Museum), Heigasvej 20, Holte. — *Baltikum, Sibirien, Tyskland* 1897—1944.
- Johansen J B fhv. kaptajn (ØK), Asminde-rødgade 18, Fredensborg. — *Siam* 1911—21, *USA* 1922—32, *Burma* 1934—45.
- Johansen Johan Ove, Hovgaardsgade 7, Kbh. Ø. — *Lettland, Estland* 1900—40.
- Johansen K E W ingeniør, Kilntevvej 14, Aalborg. — *Colombia*.
- Johnsen J P E højskoleforstander, Stiftelsesvej 20, Odder. — *Malaya*.
- Jonsen Axel kontorchef, Solbakken 5, Virum. — *Siam*.
- Jordan Knud Erik fhv. tolddirektør (R), »The Corner«, Udsholdt Strand pr. Græsted. — *Japan* 1907—11, *Kina* 1911—46.
- Jornil K godsejer og ejer af Gislinge bryggeri og mineralvandsfabrik, Gislinge-gaarden pr. Gislinge. — *Tyskland* 1921—25, *Frankrig* 1929—39.
- Juel Christensen Ove grosserer, Brodersens Allé 10, Hellerup. — *Tyskland* 1912—14.
- Juel Hansen E skibsfører, Østerlarsvej 13, Kastrup. — *Siam*.
- Jul Mogens civiling. dir. (Slagteriernes Forskningsinstitut, Roskilde) lektor (Den kgl. Veterinær- og Landbohøjskole), Sdr. Ringvej 16, Roskilde. — *USA* 1948—51, *Italien* 1951—55.
- Jung Kai administrator, Vodroffslund 1, Kbh. V. — *Holl. Indien*.
- Jung Vilhelm annonchef ved Dansk Røde Kors, Duevej 60, Kbh. F. — *Holl. Indien* 1911—35.
- Justesen Niels fh. plantageejer, Højbo, Thurø pr. Svendborg. — *Kina, Østasien* 1912—40.
- Jørgensen A V orlogskaptajn (R), Skole-bakken 1, Humlebæk. — *Chile* 1912—23.
- Jørgensen Aage V direktør (Dansk Sojakagefabrik) konsul (R), Alexandervej 1, Chl. — *Kina* 1917—46.
- Jørgensen Carl mejeribestyrer (Andelsmejeriet Vigen, Roskilde) mejeriejer (Jyllinge mejeri), Roskilde. — *Island* 1929—37.

- Jørgensen C O plantagebestyrer, Norasvej 31, Chl. — *Malaya*.
- Jørgensen Einar plantagebestyrer, Ting-skoven, Bonderup. — *Rusland* 1909—20.
- Jørgensen Einar salgsleder, Teglgården pr. Holte. — *Mexico*.
- Jørgensen Ejler direktør (Hotel de Fran-ce, Holte), Carlsmindevej 10, Holte. — *Frankrig* 1926—28.
- Jørgensen H C B direktør civilingeniør (Beck & Jørgensen A/S), Hegelsvej 5, Chl. — *Cuba* 1926—35.
- Jørgensen Henning grosserer løjtnant, Agertoften 34, Gentofte. — *Kenya*, *BEA* 1929—32.
- Jørgensen Herluf A pens. telegrafbestyrer, Poppelvej 11, Allerød. — *England*, *Rusland*, *Frankrig*, *Lettland* 1901—25.
- Jørgensen Jørgen direktør, Søllerød Søvej 37, Holte. — *Brasilien*.
- Jørgensen Kai direktør Valdemarsvej 2, Rungsted. — *Holl. Indien*.
- Jørgensen Knud fabrikant, Søkrøgen 7, Vanløse. — *Lettland*, *Danzig*, *Polen* 1922—35.
- Jørgensen N Chr. arkitekt, Løhr Tang, Egense. — *Kina*.
- Jørgensen O P civilingeniør direktør (Danalith A/S), Schimmelmansvej 7, Klampenborg. — *USA* 1914—19.
- Jørgensen Svend civilingeniør, Kirkevænget 20, Valby. — *Holl. Indien* 1912—36.
- Jørgensen V A J direktør, Blidahund 4, Chl. — *Sydkina*, *Hongkong* 1909—34.
- Jørgensen Vilh. direktør (A/S Læderhuset Hansa), Ryvangs Allé 62, Hellerup. — *Siam* 1908—11.
- Jørlund Anders forfatter rejseleder biografejer, Orlabus, Slangstrup. — *Malaya*.
- Jørring A V telegrafbest. (R), Christiansholms Parallelvej 7, Klampenborg. — *Rusland* 1908—38, *Finland* 1939—54.
- Kaarsberg Helge forfatter journalist, Vesterbrogade 3, Nørresundby. — *Uganda*.
- Kahr P C ingeniør, Glarbjergvej 59, Randers. — *Indien*.
- Kampmann Per civilingeniør (medindehaver Kampmann, Kierulff & Saxild A/S) (K.D.M.), Mosehøjvej 4 A, Chl. — *Tyrkiet* 1927—35.
- Kampp H P H pastor emer. (rejsr for Santalmissionen), Borrebyvej 42, Kbh. Brh. — *Indien* 1915—54.
- Kann Rasmussen Aage direktør civilingeniør (Christiani & Nielsen) (R), Rosenørns Allé 18, Kbh. V. — *Malaya* 1929—32, *Siam* 1932—46.
- Kanneworff Poul sceneinstr. (R), Kanslergade 4, Kbh. Ø. — *Sverige* 1920—36.
- Karberg P grosserer, Aarhusgade 88, Kbh. Ø. — *Danzig*.
- Kayser Axel civilingeniør (A & E Kayser), Hammer pr. Lundby. — *Chile* 1913—24.
- Keiding J civilingeniør rådg. ingeniør cand. pharm., Vasehøjvej 4, Chl. — *Rusland* 1916—19.
- Kent Harald sognepræst (R), Aurehøjvej 17, Hellerup. — *USA* 1899—1903 og 1906—12.
- Kerndrup Henning direktør (A/S Carl Rønnow, Aarhus), Trøjborgvej 60, Aarhus. — *Sydafrika* 1947—51.
- Kesby Aage Wibrand hotelejer (hotel Richmond), Vester Farimagsgade, Kbh. V. — *Frankrig* 1924—32.
- Kier Axel fhv. adm.direktør (A/S Otto Mønsted) (R1), Skaade Bakker pr. Højbjerg. — *England* 1900—19.
- Kier C V maskiningeniør, Langelinie 79, Odense. — *Tyskland* og *England* 1902—08, *Siam* 1909—12.
- Kierkegaard H S fh. postdirektør (R), Ved Klostret 19, Kbh. Ø. — *Kina* 1912—47.
- Kierulf-Lange J ingeniør, Poppelhøj 1, Hellerup. — *Rusland* 1916—18.
- Kierulff Carl Johan fabriksdirektør, Nerievej 5, Hellerup. — *Tyrkiet* 1919—23.
- Kierulff Fin W overingeniør, cand. polyt. (JTAS), Lumbyesvej 15, Aarhus. — *USA* 1926—32.
- Kierulff Jacob direktør, »Frihedens«, Høsterkøb pr. Hørsholm. — *England*.
- Kierulff-Hansen T civilingeniør, Rosenørns Allé 35, Kbh. V. — *Finland* 1930—1939.
- Kildehøj H bygmester entreprenør, Olaf Ryesgade 39, Kolding. — *Iran* 1936—39.
- Kilsgaard K civilingeniør (Imperial Chem. Industries), Frederiksberg Allé 76, Kbh. V. — *Malaya* 1948—52.
- Kindt Alb. civilingeniør, Halundbæk, Blaahøj. — *Iran* 1933—36, *England* 1945—49.
- Kindt Eduard overlæge, Terndrup. — *USA* 1918—19, *Java* 1921—22.
- Kindt Ove direktør, Kalundborgvej 59B, Slagelse. — *Siam* 1920—23.
- Kirkerup Carl overingeniør cand. polyt. (A/S Burmeister & Wain), Ved Mønten 19, Kbh. S. — *Rep. de Colombia* 1920—26.
- Kirschner Aug møbelfabrikant, Søgårdsvej 28A, Gentofte. — *Siam*.
- Kiær-Andersen Kai kaptajn (R), Frederiksbergvej 55, Allerød. — *Marokko*, *Algier*, *Frankrig* 1911—25.
- Kjær-Andersen K K løjtnant, tekn. Ass. i Min. f. off. Arb., Pileallé 26, Allerød. — *Tanganjika* 1949—53.
- Kjørboe Axel grosserer, Tordenskjoldsgade 17, Kbh. K. — *Rusland*.
- Kjørboe Steffen grosserer, Classensgade 63, Kbh. Ø. — *Rusland* 1907—21.
- Kjeldgaard N C S civilingeniør, Rosendal 3, Randers. — *USA* 1914—21.
- Kjelnæs R civilingeniør, Vinkelvej 6, Frederikshavn. — *Holland* 1937—53.
- Kjær Johs. Snog civilingeniør, Junggreensvej 6, Kbh. F. — *Argentina* 1909—20.
- Kjær Thorkild civilingeniør, Vestergade 15, Aalborg. — *Brasilien*, *Kina* 1929—32.
- Kjærsgaard Robert grosserer, Niels Andersenvej 52, Hellerup. — *USA* 1912—32.
- Kjølhede Viggo civilingeniør (Christiani & Nielsen), Jellerød Parkvej 36, Kokkedal. — *Sydafrika*, *Rhodesia* 1950—55.
- Klaehr Anna J fru kgl. translatrice, Gl. Strand 46, Kbh. K. — *Holl. Indien*.
- Klausen Alfr. restauratør direktør (Stadils Restaurant), Skodsborg Strandvej 110, Skodsborg. — *Norge*.

- Klindt-Jørgensen Erik forpagter, Brendegaard pr. Korinth, Fyn. — *Argentina* 1926—34.
 Klitgaard Povl grosserer, Borgergade 18, Kbh. K. — *Brasilien* 1918—28.
 Klitgaard V direktør (Wilh. Stau A/S), Nytorv 13, Aalborg. — *USA, England* 1917—23.
 Klitgaard Nielsen H afdelingsleder civilingeniør, Henrik Steffensvej 5, Kbh. V. — *Dansk Vestindien* 1914—17, *Island* 1918—23.
 Klubien Jørgen fhv. tolddirektør (R DM), Parkovsvej 2, Gentofte. — *Kina* 1903—37.
 Knipschildt C J direktør (R), Parkovsvej 31, Gentofte. — *Siam* 1913—15, *Kina* 1915—49.
 Knudsen A C civilingeniør direktør (A/S Christian Berner & eget ingeniørfirma), Fristedet 10, Hellerup. — *USA, Tyskland* 1929—33.
 Knudsen H C, Sophienhøjvej 9, Kbh. S. — *Chile*.
 Knudsen H L konsul direktør (A/S Aarhus Oliiefabrik) (R), Strandvejen 114a, Aarhus. — *Ceylon*.
 Knudsen K B civilingeniør, Humlevænget 7, Kgs. Lyngby. — *Canada* 1916—34.
 Knudsen Sven V direktør dr. cand. mag. leder af The Pen Pal Directory of All Nations, Vestersøhus 62, Kbh. V. — *USA* 1925—39.
 Koch Egil direktør konsul, Kellerishus, Kongevej 240, Kvistgård. — *Australien, Malaya*.
 Koefoed Gunnar grosserer, Ø Farimagsgade 79, Kbh. Ø. — *Argentina* 1907—23.
 Koefoed Tage B civilingeniør direktør, Strandvej 427, Klampenborg. — *Argentina* 1927—31.
 Kolpen Carl Wagner sognepræst (ChrXFr M), Herringe pr. Rudme. — *Belgien* 1939—47.
 Kongstad Carl direktør erhvervsøkonom HD (Norsk Farsforretning), Furesøvej Parkvej 35, Virum. — *Argentina* 1919—26.
 Kongsted Olaf L generalkonsul (R DM), Signesvej 5, Hellerup. — *Tyskland* 1906—10, *Kina* 1924—25.
 Korch Svend Carsten assurandør og tolk, Havnegade 47, Kbh. K. — *Sibirien* 1904—20, *Rumænien* 1923—26.
 Kornerup Ejnar direktør (A/S Kornerup, Kock & Bang, Aarhus), Marselisboulevard 43, Aarhus. — *Indonesien* 1928—38.
 Krabbe Torben, Efterårsvej 15, Chl. — *Indonesien* 1924—45.
 Kragh Poul inspektør (Gigtsanatoriet), Skalskør. — *Malaya* 1921—31.
 Krebs Aage F reklamekonsulent direktør (Første Danske), Alleen 95, Kastrup. — *Czekoslovakiet* 1929—33, *Iran* 1933—37.
 Krebs Ove Ditlev ingeniør fabriksbestyrer A/S Rønne Granitværk), Postbox 77, Rønne, Bornholm. — *Rusland, Kina* 1917—20, *USA, Mongoliet* 1922—29, *Portugal, Madeira, Island* 1931—37, *Portugal, Angola* 1938—45.
 Kring Thorvald pens. telegrafbestyrer i St. Nord. Tlgr. Selsk., Høegsmindevej 16, Gentofte. — *Østasien* 1906—27.
 Kristensen Oluf handelsgartner, Ny Kastrupgave, Kastrup. — *Tyskland, Frankrig* 1910—13.
 Kristiansen Aage civilingeniør, Mosebakkens 22, Virum. — *Finland* 1937—51.
 Kristiansen Aksel S provst (R), Laastруп pr. Skals. — *Indien* 1927—39 og 1946—49.
 Kristiansen S P lærer, Eibygedes Skole, Odense. — *Argentina*.
 Krog-Meyer E G translator, Peblinge Dossering 6, Kbh. N. — *Argentina, Mellem- og Sydamerika* 1911—13 og 1919—20.
 Krogh-Poulsen Willy G professor tandlæge (R), Godthåbsvej 135, Kbh. F. — *Schweiz* 1931—33.
 Krohn Bitten sygeplejerske frk. (Frederiksberg Hospital), Ndr. Fasanvej 79, Kbh. F. — *Indien*.
 Kronmann V P H landbrugs kandidat direktør, Knabrostræde 30, Kbh. K. — *England*.
 Kruse V fhv. plantageleder og konsul, Annasvej 11, Hellerup. — *Dansk Vestindien* 1900—04, *Siam* 1904—11, *Holl. Indien* 1911—27.
 Kruse Madsen Jens Jørgen direktør Palægade 6, Kbh. K. — *Tyskland* 1906—34.
 Krusø N S grosserer (indehaver af Krusø & Co.), Christians Brygge 28, Kbh. V. — *England* 1916—19.
 Kruuse Jørgen fabrikant, Kochsgade 29, Odense. — *Madeira*.
 Krüger Paul dr. phil. professor (Aarhus Universitet), Fuglsangs Allé 71, Aarhus. — *Frankrig* 1929—34.
 Krüger Poul civilingeniør Gåsehølmvej 71, Herlev. — *Canada, Sverige, USA, Kina, Czekoslovakiet, USA* 1912—49.
 Krætzmer Torben restauratør (Tivoli), Høje Skodsborg 4, Skodsborg. — *USA* 1925—32.
 Krøldrup Otto, Norgesgade 4, Kbh. S. — *Cuba* 1924—33.
 Kyrsting Hj. civilingeniør direktør (Nord. Kabel- og Traadfabrik), Smakkegårdsvej 109, Gentofte. — *Indien* 1946—52.
 Kærn A N fhv. direktør, civiling. (R), Borgmester Jensens Allé 6, Kbh. Ø. — *Bolivia* 1907—12.
 Käsner J F sognepræst (R), Rødovre præstegård, Vanløse. — *England* 1924—36.
 Ladegaard Bent Tuxen, Odde. — *Rhodesia* 1950—56.
 Ladegaard M ingeniør, direktør, (Ladegaard & Co. A/S), Odde. — *Tyskland, USA* 1905—11.
 Laderriere André fabrikant medindehaver af firmaet J. Wiedemann, Tårbæk Strandvej 32, Klampenborg. — *Portugal* 1930—33, *Japan* 1946—53.
 Lampe Christensen P H translator, Gartnerhaven 15, Lyngby. — *Japan, Kina*.
 Landors-Christensen Georg. — *Indonesien* 1920—51.
 Langberg Carl direktør, Ahlmanns Allé 25, Hellerup. — *Japan, Korea* 1894—32.
 Lange P H præst ved Diakonissestiftelsen, Dronningensvej 22, Kbh. F. — *Indien* 1924—35.
 Langebæk Mogens U civilingeniør medindehaver af firmaet V H Langebæk &

- Søn, Birkholmsvej 6, Holte. — *Portugal* 1937—42.
- Langvad Kay civilingeniør, Gyldenholms Allé 16, Gentofte. — *Lelland* 1930—32, *Island* 1940—45.
- Larsen Anders apoteker, (medindeh., Seerup & Hamburgers Eff.), Schlegels Allé 4, Kbh. V. — *Holl. Indien* 1929—46.
- Larsen Axel kontorchef (ØK), Tybjergvej 7, Vanløse. — *Malaya* 1923—46.
- Larsen Christen direktør (R DM) (ChrXFr M), Gefionsgade 1, Kbh. Ø. — *England*. Larsen Jørgen kontorchef (DSB) dr.-ing. (R), Smakkegårdsvej 1A, Gentofte. — *Tyskland* 1903—33.
- Larsen Kai lønningsschef, Rebildvej 23, Kbh. F. — *England*, *Sumatra* 1924—31.
- Larsen Karl L civilingeniør, C F Richardsvej 94, Kbh. F. — *Jugoslavien* 1938—42.
- Larsen Laurits K fhv. overlæge ved det danske missionshospital i Antung, Haraldsgade 3, Kbh. N., *Manchuriet* 1909—24.
- Larsen L H fhv. planter, Nørrebrogade 100, Kbh. N. — *Malaya*.
- Larsen Martin lektor, Gl. Hellerup Gymnasium, Frederikkevej 10, Hellerup. — *Island* 1947—52.
- Larsen N Edm M ingeniør, Slotsvej 33 A, Chl. — *Sydafrika*.
- Larsen Nielsen fhv. minebestyrer, Gyldenlundsvej 4, Chl. — *Siam* 1905—30.
- Larsen Niels J skovrider, Knuthenborg, Bandholm. — *USA*, *Spanien*, *Tyrkiel*, *Sverige* 1928—34.
- Larsen O C overingeniør cand. polyt. (Kampsax), Skovvænget 10, Hørsholm. — *Siam* 1930—33.
- Larsen Poul statsaut. translator lærer v/Søværnets Officersskole og Handels-højskolen Voldgården 2, Kbh. K. — *Malaya* 1919—30.
- Larsen R A civilingeniør medindehaver af Larsen & Nielsen Constructor A/S, Kildevej 10, Rungsted Kyst. — *Tyrkiel* 1929—31.
- Larsen Robert direktør konsulent (R DM), Sofievej 22, Hellerup. — *Rusland* 1904—12.
- Lassen Jens A gårdejer, Højager, Råby, St. Hedinge. — *Malaya* 1948—51.
- Lassen Svend ingeniør, Birkebakken 12, Valby. — *Frankrig* 1938—44.
- Lassen-Nielsen M civilingeniør direktør (Christiani & Nielsen) (R) (MTKha), Bukkeballevvej 31, Rungsted Kyst. — *Holland* 1925—30 og 1933—50, *Frankrig* 1930—33.
- Lauesen Aage stads- og havneingeniør, cand. polyt. bygningsinspektør, Vordingborg. — *Tyrkiel* 1927—35. *Iran* 1935—37.
- Laugesen G kontorchef (ØK), Kastanievej 10, Rungsted Kyst. — *Thailand* 1927—41, *USA* 1941—49.
- Lauridsen N P fabriksbestyrer, Lyngbyvej 381, Gentofte. — *England*.
- Lauritzen Kaj J grosserer, Aalholmsvej 61, Valby. — *USA* i 11 år.
- Lauritzen Louis (Dyva & Jeppesens Bladforlag A/S), Jacobys Allé 10, Kbh. V. — *England* 1909—36.
- Larsen J, Kiosken, Amtssygehuset, Aarhus. — *Holl. Indien*.
- Laursen Poul K B cand. jur. kontorchef (St. Nord.), Kastanievej 5, Holte. — *England* 1940—45, *Kina* 1947—51.
- Lawaetz O civilingeniør, Bratskovvej 19, Vanløse. — *USA* 1926—31.
- Ledertoug J A translator, Stenosgade 5, Kbh. V. — *Japan*, *Kina*.
- Leerbeck Einar prokurist, Almevej 7A, Hellerup. — *Rusland*.
- Lehmann Jørgen H civilingeniør, Mantziusvej 1, Hellerup. — *Tyrkiel* 1928—30, *Br. Østafrika* 1933 og 1951—52, *Iran* 1934—37, *Malta* 1946—50.
- Lehmann R kontorchef, Martensens Allé 6, Kbh. V. — *England* 1916—18, *Siam* 1919—26.
- Lehrmann Hans Emanuel H ingeniør, Phistersvej 27, Hellerup. — *USA* 1920—23.
- Lemche Kai grosserer, Tranegårdsvej 4, Hellerup. — *Polen* 1922—26.
- Lenholm August J proprietær, Lunde-gård, Tune pr. Hedehusene. — *Santo Domingo* 1926—31.
- Lerche Hother fabrikant cand. pharm. (A/S Elasan), Rådhusvej 19, Chl. — *Holl. Indien* 1920—32.
- Lerche Ove direktør og medstifter af A/S Anilin & Kemikaliekompagniet, Ved Eltham 17, Hellerup. — *Rusland* 1919—28, *Tyskland* 1929—33, *Ungarn* 1933—44.
- Løvring Erik direktør, Henrik Ibsensvej 3, Kbh. V. — *Tyskland*.
- Lillelund Edv. direktør, Bredgade 45, Kbh. K. — *Frankrig* 1906—09, *Rusland* 1914—18.
- Lillelund Philip eksportchef (ChrXFrM), Blegdamsvej 116, Kbh. V. — *Belgien*.
- Lind Gustav fhv. tandlæge dr. chir. dent. plantagejer (R), Trapholt, Kolding. — *Holland* 1911—14.
- Lintrup Knud direktør (A/S Otto Broe), J M Thielesvej 2, Kbh. V. — *Colombia*, *Ecuador* 1923—26.
- Lockwood-Larsen J S dr., Strandbygade 59, Esbjerg. — *Holl. Indien* 1913—19, 1924—46.
- Lomholt II snedkermester, Ahlgade 37, Skelskø. — *Tyskland*, *Frankrig*, *Schweiz* 1922—38.
- l'Orange G L professor, Maltegårdsvej 21, Gentofte. — *Rusland* 1915—19, *Japan* 1919—31.
- Lorentzen C E fotografmester, Stubbekebing. — *England* 1914—20.
- Lorentzen Poul direktør civilingeniør (Vognfabriken Scandia, Randers), Udbyhøjvej 66, Randers. — *USA* 1926—32.
- Lorenzen, Christian tandlæge dr. med. dent., Ribe. — *Tyskland* 1920—23.
- Lotz Jørgen civilingeniør, Vingårdsallé 39, Hellerup. — *England* 1923—35.
- Ludvigsen Axel M direktør, Rolighedsvej 9, Kbh. V. — *USA*.
- Lund Cecilie oversætterinde forfatterinde, Bredgade 35, Kbh. K. — *Frankrig* 1920—39.
- Lund Christen civilingeniør, Ved Eltham 5, Hellerup. — *Argentina* 1929—33, *Venezuela* 1939—40.
- Lund C L Klitgaard, Ringstedgade 138, Næstved. — *Siam* 1916—25, *Malaya*.
- Lund Harry kontorchef, Hollandsvej 24,

- Kgs. Lyngby. — USA 1930—33, *Lettland* 1936—40.
- Lund J Aug. Poul professor emer., Høje Sandbjerg, Holte. — *Indien* 1905—10, *Kina* 1910—33.
- Lund Tage overassistent, Strandvej 140, Hellerup. — *Holl. Indien* 1919—32.
- Lund U G civilingeniør (medindehaver af A/S Lund & Michelsen), Vallerødgård, Rungsted. — *Iran* 1933—37.
- Lund Viggo ingeniør transløst, Lindvangs Allé 1, Kbh. F. — *Siam* 1907—31.
- Lundby Kaj direktør, Kratkrogen 9, Chl. — *Tyskland* 1901—14.
- Lunde Th landbr.-kand., overkontrollør, Valby Langgade 143, Valby. — *Frankrig*.
- Lundegaard J civilingeniør (Lundegaards kemiske Fabrikker), Rebekkevej 23, Hellerup. — *Kina* 1929—36, *Island* 1937—46.
- Lunding Elias direktør (R¹), Vodroffsvej 10, Kbh. V. — *Sverige*.
- Lundsgaard J C revisor, Frederiksborgvej 108, Roskilde. — *Santo Domingo*.
- Lunøe Jørgen direktør (A/S P & S Plum), Vilvordevej 15, Chl. — *England* 6 år.
- Lüders Valborg fhv. hospitalsforstanderinde, Landskronagade 41, Kbh. Ø. — *England* 1903—10, *Ceylon* 1910—14, *Indien* 1915—26, *Burma* 1926—36.
- Lyngbeck E J direktør civilingeniør (Christiani & Nielsen), Strandvej 333, Vedbæk. — *Lettland*, *Rusland*, *Sverige* 1916—24.
- Lyngbye C A civilingeniør, Ourøgade 34, Kbh. Ø. — *Rusland* 1911—18.
- Løfberg Per direktør (R), Gl. Kongevej 27, Kbh. V. — USA, *Australien*, *Asien* 1932—43.
- Lønborg Laur. N C fabrikant Fortunistræde 3, Kbh. K. — *Kina* i 17 år.
- Løssl Kristian S, Godthåbsvej 129, Kbh. F. — *Argentina* 1912—14, *Sydafrika* 1919—26, *Indonesien* 1926—51.
- Løvingreen S A direktør (A/S H P Løvingreens Garveri), Roskildevej 57, Valby. — *Chile* 1921—24.
- Maarbjerg K P M civilingeniør (Lemvigh Müller & Munck A/S), Duevej 105, Kbh. F. — USA 1927—31.
- Madsen Albin G direktør (General Motors A/S) (R), Frederiksberg Allé 66, Kbh. V. — *Rusland* 1916—20.
- Madsen Erik c/o Det Østasiatiske Kompagni A/S, Holbergsgade 2, Kbh. K. — *Malaya* 1934—51, *Indonesien* 1951—55.
- Madsen H B civilingeniør (afd.ing. Standard Electric A/S), Mathilde Fibigers Vej 15, Kbh. F. — *Belgien* 1928—35.
- Mægaard Otto V sekretær, Knudsvej 11, Rungsted Kyst. — *Canada*, USA 1921—32.
- Mægaard Sven Chr. cand. polyt. driftsingeniør (Plastica A/S), Ved Amagerport 10, Kbh. S. — *Sydafrika*.
- Magle Hans sognepræst, Kirkeplads 3, Tønder. — *Kina* 1920—25.
- Magnussen Knud civilingeniør Birkeallé 14, Sønderborg. — *Rumænien*.
- Malchow-Møller L fhv. stadsingeniør i Holbæk, Algade 42, Holbæk. — *Siam*, *Malaya* 1916—21.
- Malling K T, civilingeniør, Rønnebærvej 69, Holte. — USA 1923—26, *Tyrkiet* 1927—31.
- Malling-Holm A tandlæge, Frederiksberggade 5, Kbh. K. — *Frankrig*, *Schweiz*.
- Malmberg Louis prokurist (A/S Benko), Enighedsvej 4, Chl. — *Rusland*.
- Malmberg Otto J direktør, Danhaven 12, Valby. — *Island*.
- Maltby Waldemar administrator, Virum Torv 1, Virum. — USA 1922—37.
- Malthesen Niels manufakturhandler, Skive. — *Argentina*.
- Malver Arne fabriksinspektør civilingeniør (Direktoratet for Arbejdstilsynet), Femte Maj Plads 16, Svendborg. — *Java* 1912—23, *England* 1934—40.
- Malvig A O cand. polyt., afdelingsingeniør (Min. f off. Arbejder, Vejdир.), Solskrænten 23, Valby. — USA 1919—21.
- Mansa Johan Ludvig direktør (A/S Titan) (R¹), Ordrupdalvej 20, Chl. — *Norge* 1933—40.
- Manscher Niels kontorchef statsaut. revisor (direktoratet for stadsrevision), Borgmester Jensens Allé 22, Kbh. Ø. — *Island* 1921—37.
- Marcus Holger civilingeniør direktør (Møller & Jochumsen A/S), Horsens. — *Frankrig* 1928—32.
- Markvardsen Helge forstander for Stevns Ungdomsskole pr. Store Heddinge. — *Argentina* 1947—53.
- Marquard-Andersen J dyrlæge, Sophievej 21, Hellerup. — *Kenya*.
- Marstrand Paul arkitekt MDA, Egebakken 4, Birkerød. — *Rusland* 1914—18, *Fransk Marokko*, *Grækenland* 1920—35.
- Marstrand-Dahl K F civilingeniør, Carl Plougsvej 5, Kbh. V. — *Argentina* 1909—17, *Malaya* 1917—23.
- Martens H C direktør (SIMPLEX), Vestergade 3, Kbh. K. — *Tyskland*, *Belgien*, *Frankrig*, *Rusland* 1905—17.
- Martens M Th grosserer, Bredgade 25C, Kbh. K. — *Rusland*.
- Martini Gustavo S:son tandlæge, Asmusens Allé 4, Kbh. V. — *Chile* 1895—1900, 1946—48.
- Martini Percy direktør, Vesterport, Kbh. V. — *Polen* og *Baltikum* 1928—32.
- Martins Oluf A fhv. militærapoteker, oberst, inspektør ved kemikaliekontrollen, Hoffmeyersvej 67, Kbh. F. — *Holl. Indien* 1921—46.
- Marup L kaptajn, Humlevænget 9, Lyngby. — *Siam*.
- Mathiesen Christine fru tandlæge, Dronningensgade 59, Kbh. K. — *Siam* 1927—34.
- Mathiesen F C ingeniør, Strandhøjvej 4, Chl. — *Rusland* 1896—1900, *Kina* 1900—36.
- Mathisen A S, cand. polyt. overingeniør (A/S Titan), Henningsens Allé 44, Hellerup. — *Rusland* 1917—20.
- Matthison-Hansen A grosserer, Kollemosevej 47, Virum. — *Sverige*.
- Mayntz-Clausen Th. proprietær, Søbygård pr. Flemøse. — *Malaya* 1923—35.
- Mehren Eduard v grosserer, Drosselvej 80, Kbh. F. — *Spanien* 1920—37.
- Meisling Knud grosserer, Ø. Kirkevej, Rørvig. — *Sverige* 1913—24.

- Mejlberg Alfred kommuncingeniør, Od-
der. — *Brasilien* 1919—31.
- Mejlhede E disponent, Moltkesvej 25,
Kbh. F. — *Marokko*.
- Mejlsø Christensen apoteker, Slotspor-
ten, Nykøbing F. — *Holl. Indien*.
- Meldahl Axel professor (Den polytekniske
Lærestalt) dipl.ing., ETH (R), Erich-
senvej 4, Gentofte. — *Tyskland* 1900—
05, *Norge* 1909—16, *Schweiz* 1917—22 og
1930—48, *Sverige* 1922—30.
- Mellerup Søren Chr. H civilingeniør
(Aarhus Oliefabrik) Irisvej 18, Aarhus.
— *Marokko* 1945—50.
- Mengel Erik C kontorchef, Elmelunde-
vej 19, Kbh., Brh. — *Estland* 1907—18.
- Mengel J F godsforvalter, Nørholm Gods,
Sig. — *Estland*.
- Mengel Pierre civilingeniør overing.
(Danske Oliemøller & Sæbefabriker),
Hummeltoftevej 69, Lyngby. — *Ma-
rokko* 1948—52.
- Metzsch O fabrikant, Grøndalsvej 33,
Kbh. F. — *Malaya*.
- Meyer H Suenson cand. pharm., Konge-
dybet 12, Kbh. S. — *USA* 1910—13, *Fin-
land* 1914—21.
- Michelsen F R dir., civiling. (A/S Emil
Jensen & H Schumacher), Vagtelvej 9,
Kbh. F. — *Peru* 1924—32, *Iran* 1933—37.
- Michelsen Karl civilingeniør, Jul. Thom-
sensgade 14, Kbh. V. — *Frankrig* 1916
—36.
- Michelsen Kirva translator, Amagerbro-
gade 20, Kbh. S. — *Rusland* 1929—38.
- Michelsen Tage F M ingeniør (Christiani
& Nielsen), Kattinge Mark, Kornerup
pr. Roskilde. *Brasilien* 1934—38, *Siam*
1940—53.
- Middelboe Nils direktør, cand. jur. (R),
Frydendalsvej 9, Kbh. V. — *England*.
- Mikaelsen Søren Emil læge, Vestergade
12, Thisted. — *USA*, *Kina* 1946—49.
- Mikkelsen Erik C ingeniør, Saralystpar-
ken 25, Højbjerg. — *Colombia*.
- Mikkelsen Harry fhv. kontorchef (ØK),
konsul, Raagevej 5, Hellerup. — *Eng-
land* 1912—24, *Malaya* 1924—31, *Siam*
1931—32.
- Mikkelsen Holger cand. pharm. fhv. apo-
teker, Birkerød Kongevej 2, Holte. —
Island.
- Mikkelsen Ivar Holger direktør, Hatten-
sens Allé 6, Kbh. F. — *Rusland*, *Polen*
1917—44.
- Moe Knud, Søllerød Park, blok 19—22,
Holte. — *USA* 1910—55.
- Mogens C P skibsfører, Langballe,
Maarslet. — *Malaya*.
- Mogens Mogens C grosserer, Prinsesse
Alexandriens Allé 1A, Chl. — *Tyskland*.
- Molde Carsten grosserer, Enighedsvej 6D,
Chl. — *Argentina* 1922—26, *Brasilien*
1926—31.
- Moltesen Harald civiling. (Dansk Soja-
kagefabrik A/S), (ChrXFRM), LI, Fre-
densvej 8, Chl. — *Skotland* 1939—51.
- Mortensen Einer bankdirektør, Brønders-
lev. — *Vestindien*.
- Mortensen Ejnar grosserer (Dansk Eng-
elsk Gummi Co.), Skjoldsgårdsvej 4,
Chl. — *Sibirien*, *Lettland* 1903—36.
- Mortensen Hedvig A C korrespondent,
Tinghøjvej 3 A, Søborg. — *Australien*
1902—20.
- Mortensen Hjalmar direktør, Krathusvej
15, Chl. — *USA* 1915—21.
- Mortensen N Christian G sagfører, Ting-
højvej 3 A, Søborg. — *Australien* 1901
—20.
- Mortensen Niels Echard civilingeniør (S.
Dyrup & Co.), Kærmark 65, Hvidovre.
— *Sydafrika* 1946—50.
- Mossin Ove prokurist, Christianshavns
Torv 2, Kbh. K. — *Malaya* 1925—32.
- Mourier Gaston prokurist, Kystvejen 57,
Aarhus. — *Guatemala* 1924—36.
- Mouritzen J G kaptajn direktør (R), Ro-
senørns Allé 18, Kbh. V. — *Tysk Øst-
afrika*, *Belg. Congo* 1901—17.
- Munch-Christensen J H fhv. overingeniør
cand. polyt., Tranevænget 8, Hellerup.
Kina 1917—32, *England* 1933—36.
- Munch-Jensen A direktør (Esso), Strand-
vej 199, Rungsted Kyst. — *Finland*.
- Munk Anker skolebestyrer, Aarup. —
Sibirien, *Japan*, *Kina* 1918—21, *Tyskland*
1922—26.
- Munksgaard Andr Ingemann direktør (R),
Filosofgangen 11, Odense. — *Lettland*.
- Munksgaard Axel plantageejer, »Herluf-
dals«, Roskildevej, Hillerød. — *Rusland*,
Lettland 1916—37.
- Muus Flemming B major forfatter, Fort
Muus, Virum. — *Tyskland* 1929—31, *Li-
beria* 1931—42.
- Mygind H C civilingeniør, Stationsvej 21,
Glostrup. — *Syrien* 1907—17.
- Münter L S plantageejer fhv. telegraf-
bestyrer, Langsegård Frugtplantage,
Troense pr. Svendborg. — *Kina* 1900—
29.
- Møen Anders prokurist, Ellensvej 3, Chl.
— *Marokko*.
- Mølgaard Knud civilingeniør (Nestlé Nor-
disk A/S), Agervang 38, Lyngby. —
Schweiz 1947—50.
- Møller Gustav tandlæge, Klingenberg 1,
Slagelse. — *Island* 1934—36, *Marokko*
1939—41.
- Møller H C civilingeniør, fhv. direktør
(Ford), Math. Fibigersv. 10, Kbh. F. —
Canada, *USA* 1913—20.
- Møller Henrik øjenlæge, Valdemarsgade
23, Svendborg. — *Syrien* 1920—31.
- Møller Holger plantagebestyrer, c/o sagf.
Jørgen Larsen, Bredgade 25, Kbh. K. —
Malaya.
- Møller Jacob proprietær, Christiansminde
pr. Aalborg. — *Argentina* 1912—21.
- Møller J P regnskabsfører, Enighedsvej 6,
Chl. — *Kina*.
- Møller Just Chr. pens. direktør (Chr.
Hansens Laboratorium), Strandvejen
203, Rungsted Kyst. — *USA* 1904—08,
England 1919—24.
- Møller K kontorchef (ChrXFRM), To-
nysvej 5, Chl. — *Indien*.
- Møller Max professor dr. phil. DTH (R),
Sølvgade 83, Kbh. K. — *Siam* 1925—31.
- Møller Niels Anton direktør (A/S Møller
& Rothe), Kristianiagade 8, Kbh. Ø. —
Colombia.
- Møller Poul civilingeniør direktør (R)
(Frederiksberg Komm. tekn. Forv.),
Thorvaldsensvej 13, Kbh. V. — *Tyrkiet*
1927—35.

- Møller Rudolf, res. kapellan f Nørresundby og Hvorup, Borgergade 6, Nørresundby. — *Argentina* 1947—53.
- Møller Tyge civilingeniør underdirektør (F L Smidth & Co. A/S), Sølvgade 30, Kbh. K. — *Kina*.
- Møller V revisor, Ahlmanns Allé 27, Hellerup. — *Malaya* 1915—30.
- Mønsted Aage overing. cand. polyt. (R). Hoffmeyersvej 67, Kbh. F. — *USA* 1910—14.
- Mønsted Johan Mørch civilingeniør, Valdemarsvej 13, Rungsted Kyst. — *Sverige* 1946—53.
- Mørch Erik fabrikant ingeniør, Livjærgergade 19, Kbh. Ø. — *Belgien, Frankrig*, 1900—39.
- Mørch Gabriel Axel sceneinstr. skuespiller, Aabrinken 33, Virum. — *Frankrig*.
- Mørch Knud, cand. polyt. overingeniør (Tuborgs Bryggerier), Svanemøllevej 57, Hellerup. — *USA* 1923—25.
- Mørch O V civilingeniør, fh. underdirektør (F L Smidth & Co. A/S) (R), Rågevej 2, Hellerup. — *England* 1911—24.
- Mørck K prokurist, Svinget 14, Kbh. S. — *Lettland* 1921—40.
- Mørup Johs. stadsingeniør cand. polyt. (Frederikshavn Kommune), Rimmens Allé 17, Frederikshavn. — *Tyrkiet* 1927—36.
- Naumann, W G ingeniør (egen virksomhed), Eggersvej 11, Hellerup. — *Kina* 1915—28.
- Nebler Alfred, Nærum Vænge 60, Nærum. — *Brasilien*.
- Neckelmann Kaj direktør konsul (R DM), Stockholmsgade 43, Kbh. Ø. — *Tyskland* 1911—14, *Japan, Kina, Hongkong* 1917—47.
- Nedergaard Niels, Hammerum. — *Siam*.
- Næss A kapt. (ChrXKrEM) (indeh. af Skakhuset), Sporemagervej 14, Kbh. NV. — *Malaya*.
- Nicolaisen O H ingeniør, St. Kongensgade 25, Kbh. K. — *Argentina*.
- Nicolaisen V, Jernbanegade 7, Maribo. — *Guldkysten*.
- Nielsen Aage vicekonsul (R) (ChrXFrM), Lyngbygårdsvej 21A, Lyngby. — *Belgien*.
- Nielsen Adolf E overingeniør cand. polyt. (Forsvarets Fabr.styrelse), Gentoftegade 55 A, Gentofte. *USA* 1924—30.
- Nielsen Asta filmskuespillerinde, Peter Bangsvej 61, Kbh. F. — *Tyskland* 1910—37.
- Nielsen Axel I generalkonsul prokurist (ØK) (R), Barsenhøj 15, Hellerup. — *Thailand* 1926—50.
- Nielsen Børge cand. polyt. afdelingsingeniør, (Tårnby Kommune), Oberst Kochs Allé 24, Kastруп. — *Brasilien* 1929—32.
- Nielsen Ejnar civilingeniør amtsvandsinspektør (Holbæk Amts Vandløbsv.), Hegnet 14, Holbæk. — *Tyrkiet* 1927—29.
- Nielsen Emil kontorchef (ChrXFrM) (ØK) Bakkevænget 11, Gentofte. — *Sydafrika, Siam*.
- Nielsen Fr. ingeniør plantageejer, Sandbjerg Østerskov, Vedbæk. — *Spanien* 1921—23, *USA* 1923—24.
- Nielsen Frank Harald civilingeniør driftsleder, Flensborggade 13, Kbh. V. — *Danzig* 1927—45.
- Nielsen Govert A K fabrikant (I/S Govert Nielsen & Co.) græsk konsul, Banegårdsplads 16, Aarhus. — *Tyskland, England* 1910—20.
- Nielsen Hans Christian V civilingeniør (eget firma), Asmussens Allé 4, Kbh. V. — *Iran* 1936—39.
- Nielsen Harald S. Glasvej 28, Kbh. S. — *Siam* 1914—21, *Island* 1935—37.
- Nielsen Herman kontorchef (ØK), Holbergsgade 2, Kbh. K. — *Sydafrika*.
- Nielsen J A revisor, N Jespersensvej 8, Kbh. F. — *Chile*.
- Nielsen Jacob K civilingeniør (Maglekilde Maskinfabrik, Roskilde), Ørsted pr. Havdrup. — *Chile* 1919—35.
- Nielsen John registrator (Fyrdirektoratet), Willemoesgade 44, Kbh. Ø. — *Holl. Indien* 1911—32.
- Nielsen Karl V ingeniør underdirektør (A/S S P Wodskou), Lindebugten 29, Valby. — *Thailand* 1922—32.
- Nielsen K F civilingeniør (ingeniør M. Thomsen), Fynsvej 61, Kolding. — *USA* 1927—29, *Iran* 1935—40.
- Nielsen Knud fhv. kontorchef (ØK), Bianco Lunos Allé 1, Kbh. V. — *Rusland, Letland* 1912—24.
- Nielsen Knud direktør, Filsofsgangen 1, Odense. — *Australien*.
- Nielsen Knud civilingeniør direktør (A/S Basnæs, Ejendomsaktieselskabet Gorm, Dansk Moler Industri A/S), Blihdapark 37, Hellerup. — *Tyskland* 1922—28, *Sverige* 1932—36.
- Nielsen K T underdirektør, Fritjof Nansens Plads 2, Kbh. Ø. — *Kina* 1920—27.
- Nielsen Leo direktør, Tjørnekrogen 8, Gentofte. — *Ægypten* 1919—22.
- Nielsen Louis Madelaire, statsaut. ejendomsægler, Valby Langgade 143, Valby. — *Argentina*.
- Nielsen L V prokurist, Finsens Allé 8, Odense. — *Virgin Islands*.
- Nielsen M P tømrermester (Kr. Nielsen & Søn), Stockfelthsvvej 11, Kbh. F. — *Frankrig* 1925—31.
- Nielsen N stationsbestyrer, Emiliekildevej 3, Klampenborg. — *Lettland*.
- Nielsen Niels Jørgen kgl. translator, Hiort Lorenzens Gade 4 Kbh. K. — *Portugal* 1919—26.
- Nielsen Niels V grosserer, H C Andersens Boulevard 47, Kbh. V. — *USA, England, Italien*.
- Nielsen N P fhv. møntdirektør cand. polyt. (K DM), Kollemosevej 49, Virum. — *Dansk Vestindien, Rusland* 1914—18.
- Nielsen N P direktør konsul, Beldringevej 7, Brønshøj, — *Manchuriet*.
- Nielsen Orla grosserer Tagemindevej 3, Gentofte. — *Tyrkiet* 1927—36.
- Nielsen Poul G inspektør (Maribo Amts Arbejdsanstalt og Plejehjem, Sækkjøbing), Sækkjøbing. — *Malaya, Siam* 1916—22.
- Nielsen Poul W Borgergade 18, Kbh. K. — *Australien* 1923—31.
- Nielsen Roger redaktør (R DM), Grønningsvej 19, Kbh. K. — *USA* 1911—24.
- Nielsen Sam driftsingeniør, Bredgade 89, Brønderslev. — *Holl. Indien* 1922—38.

- Nielsen Sven sognepræst (Skt. Pauls kirke) (R), St. Kongensgade 83, Kbh. K. — *Argentina* 1924—32.
- Nielsen Tage direktør (Umitrade), (ChrX FrM), Vernerminde, Hvalsø. — *Holl. Indien* 1925—28 og 1936—45, *Philippinerne* 1928—36, *Japan* 1950—56.
- Nielsen Th. fhv. plantagebestyrer, Villa Breidablik, Rønne. — *Malaya* 1914—38.
- Nielsen V H ingeniør, I P Jacobsensvej 17, Aabyhøj. — *Chile*.
- Nielsen Viggo civilingeniør entreprenør, Brotorvet 2, Nørresundby. — *Holl. Indien* 1921—26.
- Nilou Erik Stampe civilingeniør (medindeh. af firma Carlsen & Nilou), Hauchsvej 6, Sorø. — *Iran* 1934—36.
- Nilou Henning P civilingeniør assistent (Danmarks tekniske Højskole), Kirstinedalsvej 16, Valby. — *Tyskland, Belgien* 1921—27.
- Nissen F, Hovedvej 10, Frihavnen, Kbh. Ø. — *Japan*.
- Nissen Tage L civilingeniør (C & N), Vatanvej 24, Kbh. S. — *Venezuela* 1946—54.
- Nobel Hans Jørgen fabrikant, Strandvej 168 Chl. — *Holl. Indien, Australien, USA* 1940—45.
- Nordby Gustav proprietær, Vonsild. — *Dansk Vestindien* 1903—24.
- Nordbye Nielsen E direktør (Dansk Esso A/S), Levkøvej 8, Gentofte. — *Malaya* 1919—23.
- Nordon Frank fabrikant, Peter Bangsvej 84, Kbh. F. — *Tyskland* 1910—14, *Malaya* 1915—20, *England* 1921—26.
- Norup H R cand. pharm. materialhandler, Torvegade 6, Randers. — *Vestindien*.
- Nygaard Markussen Svend civilingeniør (indeh. af firma Markussen & Kristiansen), Emilievej 10, Chl. — *Rusland, Sverige, Finland, USA, Belgien* 1916—29.
- Nyholm Holger fhv. fuldmægtig, Gl. Kloster, Lersø Park Allé 28, Kbh. Ø. — *Nedert. Indien* 1912—46.
- Næsted Addit fabrikant (Groesmeyer Emballagefabrik Eftf.), Villa Nalletidda, Korsør. — *Malaya* 1911—27.
- Nørhald K G ingeniør og entreprenør, C F Ågårdsvej 30, Højbjerg. — *USA* 1925—28, *Brasilien* 1928—35, *Siam* 1936—46.
- Nørsgaard J B stationsbestyrer, Skodsborgvej 332, Nærum. — *Kina*.
- Nørsgaard O S, Erik Menvedsvej 8, Viborg. *Malaya*.
- Nørsgaard Andersen Henning gårdejer (Tykskov, Ejstrupholm), Flyvestationen, Karup. — *Angola* 1927—33, *Sydafrika* 1933—43, *Ægypten* 1943—49.
- Nørhald H ingeniør, Overdrevsvej 43, Virum. — *Nicaragua*.
- Nøring Sven direktør civilingeniør (Entrepreneurforeningen) (R), Ørnekulsvej 26, Chl. — *Sverige, Norge* 1917—20, *Tyrkiet* 1927—31.
- Obel-Jørgensen Torkil direktør civilingeniør (A/S Dansk Gærings-Industri A/S Dansk Gelatine Fabrik), Tornagervej 12, Chl. — *Schweiz* 1923—31.
- Offenberg Einar H plantageejer, Frugtplantagen »Møllen«, Nyraad. — *Holl. Indien* 1918—47.
- Offersen C Rhederi M Jebsen, Aabenraa. — *Hongkong*.
- Olsen A F direktør vicekonsul, Villa Fredelighed, Kong Hans Gade 10, Aalborg. — *Sverige* 1890—97.
- Olsen Aksel planteskoleejer, Brændkjærhøj, Kolding. — *Kina*.
- Olsen Albert W direktør (Nordisk Pirelli A/S), Strandvej 63, Springforbi. — *Norge* 1911—22, *Schweiz* 1922—28, *England* 1928—30.
- Olsen A Villads hotelejer, hotel Kong Frederik, Vester Voldgade 25/27, Kbh. V. — *England, Frankrig, Tyskland* 1904—08.
- Olsen Bernhard K civilingeniør (F L Smidth & Co.), Udsigten 25, Gentofte. — *Japan* 1297—30, *Indien* 1933—35, *Irland* 1936—55.
- Olsen C E (ØK), Sønderengen 19, Søborg. — *Siam* 1931—36, *Burma* 1936—55.
- Olsen Einar kontorchef (ØK), Øverødvej 42, Holte. — *Siam*.
- Olsen Finn vinhandler, Kochsvej 4, Kbh. V. — *Frankrig*.
- Olsen Harald bogholder (Axel Ketner), Amager Boulevard 120, Kbh. S. — *Kina* 1923—49.
- Olsen Helge skibsinpektør kaptajn, Akacievej 30, Virum. — *Siam*.
- Olsen Sigfred proprietær, Brøndbjerggaard pr. Føllenslev. — *Litauen*.
- Olsen Søren ingeniør, Latyrus Allé 18, Kastrup. — *Kenya*.
- Orlov A Marstrup A/M, Marstrup, Haderslev. — *Rusland*.
- Ostenfeld Christen civilingeniør dr. techn. (R), (Chr. Ostenfeld & W Jønson), Bloksbjerg 16, Klampenborg. — *Schweiz, Frankrig* 1924—29.
- Otterstrøm Knud civilingeniør (Vandbygningsdirektoratet), Aasen 2, Bagsværd. — *Tyrkiet, Portugal* 1929—42.
- Ottesen Harry tømrermester (Wøllew & Ottesen), Randers. — *Schweiz, Frankrig* 1928—32, *Iran* 1933—39.
- Otzen Chas. fabrikant, Strandøre 15, Kbh. Ø. — *USA* 1903—10.
- Oxholm Niels O'Neill direktør, Kastelsvej 19, Kbh. Ø. — *Malaya*.
- Pade H W fhv. direktør, civilingeniør (K DM), Christiansholms Tværvvej 9, Klampenborg. — *Tyskland* 1900—04.
- Pagh Mogens adm. dir. (ØK), (R) (ChrX FrM), Bakkedal 15, Hellerup. — *Kina, Hongkong* 1931—48, *USA* 1949—52.
- Paludan Fr forstkandidat (Statens forstlige Forsøgsvæsen), Højmosen pr. Vorbasse. — *Sverige* 1950—53.
- Paludan-Müller O ingeniør maskinkonsulent, Ordrup Jagtvej 88, Chl. — *Siam* 1903—33.
- Park Ejnar civilingeniør (Højgaard & Schultz A/S), Ved Volden 13, Kbh. K. — *Kina* 1913—22, *Estland* 1929—32, *Iran* 1933—37 og 1954—55.
- Paulli Vald læge, Gl. Kongevej 121, Kbh. V. — *Rusland*.

- Paulsen Alfred Johs. (ChrXFrM), Rudersdalsvej 98, Holte. — *Malaya* 1921—54.
- Pay L K (ChrXKrEM), captain, Thygesminde, Varmark. — *Malaya*.
- Pedersen A J statskassam. ejendomsmægler, Elmevej 24, Holte. — *England* 1913—18, *Kina*, *Japan* 1919—41.
- Pedersen Erik C civiling. (K Larsen & E C Pedersen), Strandvej 189, Hellerup. — *USA* 1929—32, *Iran* 1938—40.
- Pedersen Folmer fhv. maskinmester skotøjshandler, Gaarslev pr. Børkop. — *Siam* 1920—34.
- Pedersen Gunnar cheffingeniør cand. polyt. (gen.-dir. f. Post- & Tlgrv.) (R), Hyrdevvej 3, Hellerup. — *Frankrig* 1930—33.
- Pedersen H C direktør, Hattensens Allé 3, Kbh. F. — *Argentina* 1910—13.
- Pedersen Hugo V kunstmaler, Villa Hegnstofte, Kongevejen 172, Holte. — *Indien*.
- Pedersen J F civilingeniør (medindehaver af firmaet Chr. Olsen & Meilgaard Mortensen), Skovbogaards Allé 5, Valby. — *USA* 1923—25.
- Pedersen M A læge frk., Hvidbjerg. — *Indien*.
- Pedersen P grosserer, Istedgade 62, Kbh. V. — *Rusland*.
- Pedersen Rasmus statsaut. transløt. Strandboulevarden 36, Kbh. Ø. — *Polen* 1916—19.
- Pedersen Sigurd direktør civilingeniør (F L Smidth & Co. A/S), Kristiania-gade 4, Kbh. Ø. — *Japan* 1932—37, *Indien* 1939—49.
- Peetz Jørgen grosserer, Teglgaaardsvej 27, Chl. — *Siam*.
- Permin Axel konsul kgl. transløt, Carl Baggers Allé 4, Chl. — *Scotland* 1897—99.
- Pers Eigil plantageejer, »Edelgaard«, Vejstrup, Fyn. — *Kina* 1924—27, *Philippinerne* 1935—49.
- Persson Werner J O underdirektør (Gartnerens Salgsforening), Middelfartvej 90, Bolbro. — *Belgien* 1936—40.
- Petersen Arthur proprietær, Hjerndrupgaard pr. Christiansfeld. — *Litauen* 1925—39.
- Petersen Axel C G civilingeniør (formand f. Telefonsynet) (R), Søvej 6, Bagsværd. — *Baku* 1915—17, *England* 1946—54.
- Petersen Bjørn D civilingeniør, Kollegiehaven 9, Chl. — *Sverige* 1937—43.
- Petersen Chr margarinfabrikant »Avanti«, Holbækvej 57, Kalundborg. — *Lettland*.
- Petersen Dagmar frk. (ChrXFrM), Ved Bellaahøj blok 11, Brønshøj. — *England* 1919—54.
- Petersen E M vicekonsul (R), Ulrikkenborg Pl. 2, Kgs. Lyngby. — *Rusland* 1911—18, *Sovjetunionen* 1923—41, *Canada* 1948—51.
- Petersen Gustav civilingeniør laboratorieforsker (DAK), Byarken 43, Roskilde. — *Holland* 1925—32.
- Petersen Helge direktør (Danmark Amerika Linien), Fuglevadsvej 19, Kgs. Lyngby. — *Canada*, *USA* 1924—37.
- Petersen John B direktionsekretær (Kampsax), Borgmester Jensens Allé 5, Kbh. K. — *Tyrkiet*, *Iran* 1928—39.
- Petersen Julie oversygeplejerske, Fensmarksgade 3, Kbh. N. — *Frankrig* 1916—53.
- Petersen Karl E lodskaptajn, Elmevej 16, Holte. — *Kina*.
- Petersen Peter biografdirektør (Atlantic Bio) (R), Christianshavnstovr 2, Kbh. K. — *Island* 1905—40.
- Petersen Poul Chr. civilingeniør (Standard Electric Co.), Ibstrupvej 19, Gentofte. — *Belgien*, *Frankrig* 1923—33.
- Petersen S K, Flensborggade 57, Kbh. V. — *Malaya*.
- Petersen W B Erik kaptajn (ChrXKrEM), Hestkøbsvej 6, Birkerød. — *Malaya*.
- Petersen Wilhelm fhv. telegrafingeniør, »Fangstø«, Sørup pr. Fredensborg. — *Finland* 1896—1900, *Kina* 1900—35.
- Pfeiffer J fabrikant, Østerbrogade 134, Kbh. Ø. — *USA* 1925—32.
- Pheiffer K kaptajn skibsprovianteringshandler, Guldsmedegade 1, Aarhus. — *Siam*.
- Pilegaard Hansen Jan civilingeniør, Larslejrstræde 3, Kbh. K. — *Australien*, *Indien*, *Pakistan* 1949—53.
- Pilvang H E P direktør (A/S Grenen Motorfabrik), Kappelborgvej 21, Skagen. — *Burma*, *Indien* m. v. 1938—50.
- Pindborg Hansen J A landbrugskandidat, Boeslunde. — *Malaya*.
- Plesner C J præst, Darum præstegaard pr. Bramminge. — *Argentina* 1930—33.
- Ploug Sørensen S ingeniør, Højmoesevej 23, NV. — *Indien*.
- Plougmand Thomas adm. direktør (Kodak A/S), Sorgenfrivej 9, Kgs. Lyngby. — *Canada* 1927—36, *Finland* 1940—42, *Kenya* 1949—54.
- Plum Erik, Skodsborg. — *Rusland* 1915—19.
- Pock-Steen P H overlæge, Nørsgaardsvej 18 C, Lyngby. — *Indonesien*.
- Pontoppidan Erik landsretssagfører, Viggo Røthes Vej 37, Chl. — *Polen*.
- Poulsen Holger regnskabsfører kontorchef, Vespervej 18, Hellerup. — *Kina* 1912—37.
- Poulsen H S direktør (SNTS) (R DM), Strandvej 14, Kbh. Ø. — *Kina* 1935—51.
- Poulsen N G civilingeniør (Direktoratet for Arbejdstilsynet), Kornagervej 13, Kgs. Lyngby. — *Tanganyika* 1946—53.
- Poulsen Oluf apoteker konsul (R DM), Sølystparken 9, Klampenborg. — *Dansk Vestindien* 1913—17.
- Praetorius Ingeborg frk. sygeplejerske, Hotel Langelinie, Bredgade 3, Kbh. K. — *USA* 1902—54.
- Preben-Hansen E agent, Emdrupvej 169, Kbh. NV. — *Rusland* 1908—18, *Lettland* 1921—35.
- Preetzmann Knud civilingeniør, Dr. Abildgaards Allé 15, Kbh. V. — *Tyrkiet*.
- Prip-Møller Antoinette fru, Schlegels Allé 7, Kbh. V. — *Kina* 1921—33.
- Pryds Hansen Laurits skibsmægler og stvedore, Kongshaven 69, Valby. — *Rusland*, *Lettland* 1912—40.
- Prytz Leif civilingeniør (R1), Ahlmanns Allé 26, Hellerup. — *USA* 1925—31.
- Præstø Ejler S prokurist, Kolding. — *Siam*.
- Pugh Eric direktør civilingeniør (Short-

- cut Company A/S) (R), Ordrupvej 65, Chl. — *Chile* 1914—18, *Bolivia* 1918—20, *USA* 1920—23.
- Quaade Poul direktør, Niels Andersensvej 64, Hellerup. — *Rusland*.
- Quistgaard Kaj civilingeniør, Krøyersvej 21, Klampenborg. — *USA* 1926—30.
- Raae Alfr. redaktør, Birkerød. — *Sverige, England*.
- Raaschou B direktør, Jægersborg Alle 90, Chl. — *Holl. Indien*.
- Raaschou Christian grosserer, Ordrupvej 31, Chl. — *Estland* 1920—40.
- Raaschou Jørgen savværksejer, Holme-gaardsvej 31, Hillerød. — *Estland* 1914—33.
- Raaschou Villiam overingeniør (C & N) cand. polyt. (R), Grønholtvej, Asminde-rød, Fredensborg. — *Rusland, Estland* 1917—25, *Frankrig* 1927—34.
- Raaschou-Nielsen H ingeniør, Gardes Allé 1, Hellerup. — *Tyskland, Kina, Japan* 1899—1922.
- Rabitz Holger civilingeniør, Lindebjerg-gaardsvej 1, Næstved. — *Indien* 1902—10, *Argentina* 1911—20, *Frankrig* 1921—50.
- Rainalds J E fabriksdirektør civilingeniør (R), (De Forenede Jernstøberier A/S, Næstved), Ringstedgade 140, Næstved. — *Kina* 1922—46.
- Rambusch Tage isenkræmmer, Danmarks-gade 63, Frederikshavn. — *Siam* 1923—27.
- Rame Helmuth ingeniør cand. pharm., (indep. af St. Nord. Videnskabs-Bog-handel), Marsalavej 6, Kbh. S. — *Ægypten* 1924—28.
- Ramsing Werner Kolvig civilingeniør (Dansk Esso A/S), Falkonervej 9, Kbh. V. — *Iran* 1933—38.
- Rand Artom direktør, Valbygaardsvej 5, Valby. — *England* 1899—1907.
- Rand Knud direktør, Carl Johansgade 15, Kbh. Ø. — *Tyskland* 1903—04, 1912—16, *Schweiz* 1918—25, *Italien* 1904—06, 1916—18 og 1925—40.
- Randbøll Hans F prokurist (A/S ATLAS), Abildgaardsvej 26, Sorgenfri, Virum. — *Belgien* 1930—32, *Iran* 1936—37.
- Rasmussen Aage A kontorchef, Ordrupvej 105, Chl. — *Siam, Kina* 1913—22.
- Rasmussen Carl adjunkt, Struer. — *Kina*.
- Rasmussen Carl J R ingeniør, Chr. X's Allé 39, Lyngby. — *Venezuela*.
- Rasmussen Chr. fabrikant og kunsthandler, Vesterbro 13, Odense. — *USA* 1905—13.
- Rasmussen Holger civilingeniør direktør (Christiani & Nielsen), Danas Plads 22, Kbh. V. — *Polen* 1924—39.
- Rasmussen Johannes direktør konsul, Ved Hegnet 10, Rungsted Kyst. — *Malaya* 1909—12, *Kina* 1914—39.
- Rasmussen Knud cand. polyt. overingeniør (Højgaard & Schultz A/S), Sølholm Park 5, Hellerup. — *Rusland* 1913—17.
- Rasmussen N mejeribrugskandidat, Ladelund Landbrugs- og Mejeriskole pr. Brørup St. — *Island*.
- Rasmussen Otto fhv. konsul prokurist (ØK), (R) (ChrXFrM), Duntzfeldts Allé 11, Hellerup. — *Sydafrika* 1922—48, *Brit. Østafrika og Congo* 1948—51.
- Rasmussen Th. fhv. telegrafbestyrer, Vesterbrogade 83, Kbh. V. — *England* 1904—07, 1935—38, *Rusland* 1907—19, 1923—35.
- Rasmussen Vagn lektor, Jernbanegade 23, Fredericia. — *Uganda*.
- Rasmussen Vilh. kaptajn, Thurø. — *Kina*.
- Raun H E civilingeniør leder af arbejds-departementets ingeniørkontor (R), Vermehrsvej 7, Klampenborg. — *Estland, Litauen* 1929—32.
- Raun Jacob direktør Hambros Allé 9, Hellerup. — *Rusland* 1906—18.
- Refn Helge teatermalers, Hundesøvej 2 C, Gentofte. — *Frankrig*.
- Reher Ivan grosserer, Boeslundevej 12 A, Brønshøj. — *Sverige*.
- Reimann Knud civilingeniør, Wernersvej 8, Chl. — *Tyrkiet* 1927—29.
- Remfeldt Aage fotograf, Havdrup. — *Norge*.
- Remmer J C H cand. polyt. overingeniør (Teknologisk Instituts svejsetekniske Afd.), (R), Ellevadsvej 7 A, Chl. — *Frankrig* 1920—26, *Italien* 1926—28.
- Rendtorff Conrad A V præst generalsekretær i Det danske Missionsselskab, Strandagervej 24, Hellerup. — *Indien* 1926—34.
- Repsdorff Axel direktør, Malmøgade 5, Kbh. Ø. — *Belgien* 1895—1900.
- Riber Jensen Finn sognepræst, Holsted. — *Schweiz* 1947—53.
- Richter Wilhelm Merkel direktør (A/S Engelsk Belgisk Vare Import), Kirkevænget 14, Valby. — *Holl. Indien* 1915—29.
- Rick-Christensen C civilingeniør, fhv. konsul, Ravnsbjerg, Viby J. — *Argentina* 1913—17 og 1918—19, *England* 1923—27, 1928—29, *Irak* 1931—32, *Finland* 1938—40, *Venezuela* 1947—49.
- Riegels H V godsejer, Broksø pr. Bråby. — *Siam* 1914—24.
- Riemann F E ingeniør, Solsortvej 51, Kbh. F. — *Ægypten*.
- Rindorf Henning civilingeniør, Badevej 9, Risskov. — *Indien* 1947—50.
- Ringsted Erik dir. civiling. (Odense Stål Skibsværft A/S) (R), Sadolinsgade 178, Odense. — *Scotland/England* 1910—19.
- Ripa Victor E direktør (Foderstoffabriken »Vitakraft« A/S), Snoghøj pr. Fredericia. — *Tyskland* 1904—07, *Scotland* 1907—10, *Nordafrika* 1910—13, *Frankrig* 1913—51.
- Rode-Møller Asger læge, Ulfborg. — *Syrien* 1922—31.
- Rodholm J A M pastor emer., Regattavej 9, Bagsværd. — *USA* 1902—23.
- Rolin Ejler konsul dir. (Alliance Trykluff A/S) (R) (MTKha), N. Strandv. 174, Aalsgaarde. — *Tyskland* 1912—45.
- Rosenstand K farver, Borchsvej 21, Holbæk. — *Ægypten* 1924—30.
- Rostgaard A E fhv. telegrafbestyrer, Køgevej 124, Valby. — *Rusland, Letland* 1906—38.
- Rosthoff Thor Henry ingeniør afdelingschef, Charlottenlundvej 20, Hellerup. — *Schweiz* 1907—10, *Tyskland* 1924—32.

- Rothe Knud direktør ingeniør (R), Blok C. 105, Grønnehaven, Helsingør. — *Kina* 1901—47.
- Rottensten Knud forstander (Den kgl. Veterinær- og Landbohøjskole, afd. f. sædforskning), Emmasvej 19, Gentofte. — *USA* 1927—33.
- Rubow Paul V professor dr. phil. (R DM), St. Kannikestræde 11, Kbh. K. — *Frankrig* 1923—25, 1928—29.
- Ruge Chr. direktør, Marselisvej 14, Aarhus. — *Tyskland, England, USA* 1907—19.
- Rybner Jørgen professor (Den polytekniske Lærestalt) civilingeniør (R), Tranegaardsvej 59, Hellerup. — *USA* 1928—29, 1949—50.
- Rüdinger Jørgen civilingeniør Dr. ing. (Kampsax A/S), Høyrups Allé 1, Hellerup. — *Frankrig* 1929—33, 1941—42.
- Rygaard Paul direktør civilingeniør, Malmlosevej 68, Holte. — *Cuba* 1928—31, *Uruguay* 1931—34.
- Ryom Olaf K civilingeniør (F L Smidth & Co. A/S), Drachmannsvej 2 A, Klampenborg. — *Frankrig* 1929—49.
- Rømer Lis forstander (Optagelses- og Iagttagelseshjemmet »Anneberg«), Nykøbing Sj. — *England* 1923—35.
- Rønnøw M F arkitekt (R), Kastelsvej 3, Kbh. Ø. — *Rusland* 1902—08, *Argentina* 1909—33.
- Rørdam Michelsen F direktør civilingeniør (Em. Jensen & H Schumacher), Vagtelvej 9, Kbh. F. — *Peru* 1927—32, *Iran* 1933—37.
- Rørvig Johannes grosserer, Classensgade 35, Kbh. K. — *Letland* 1901—40.
- Sabroe Axel Skovgaard kgl. skovrider dr. agro. (R DM), Boller, Horsens. — *Siam* 1913—16.
- Sachs C E civilingeniør (A/S Titan), Rygaards Allé 52, Hellerup. — *Argentina* 1920—23.
- Sadolin Knud civilingeniør kommitteret (Sadolin & Holmblad A/S og Kemisk Værk, Køge) (R DM), Fyrbakken, Dragør. — *USA, Cuba* 1907—11.
- Sagild Carl direktør (Krigsforsikringen), Strandvej 212, Chl. — *Canada, Columbia* 1927—32.
- Salskov Iversen Iver fabrikant (A/S Salanco Hørsholm), Fagerhøj, Vedbæk. — *Rusland, Letland* 1916—26, *Brasilien* 1926—30.
- Sander Poul kontorchef (ØK), Maglekildevej 16, Kbh. V. — *Kina* 1935—46.
- Sander Hansen Hemming grosserer (indeh. af H B Kroghs Eftf.), Chr. IX's-gade 1, Kbh. K. — *Brasilien* 1934—37 og 1945—50.
- Saxild Frederik direktør (Tyrkisk Handelskompagni), Søager 22, Gentofte. — *Litauen og Letland* 1921—27, *Tyrkiet* 1927—30.
- Saxild Jørgen civilingeniør direktør (Kampmann, Kierulff & Saxild A/S) (K. DM), Granhøjen 1, Hellerup. — *England* 1923—26, *Tyrkiet* 1927—33, *Iran* 1933—39.
- Schaffalitzky de Muckadell Cai baron redaktør (R DM), Godsforvalterboligen, Giesegaard pr. Kværkeby. — *Tyskland* 1932—38.
- Schalburg Aug. Th. fhv. delegeret for Landbrugsministeriet, Søgaardsvvej 6 C, Gentofte. — *Rusland/Sibirien* 1902—18, *Frankrig* 1927—32, *Belgien* 1932—43.
- Scharling C J res. kapellan ved Højdevangskirken, Funkiavej 47, Kbh. S. — *Argentina* 1938—49.
- Scheel Ch. cand. polyt. havneingeniør (Kbhvn. Havn), Ulrikkenborg Allé 10, Lyngby. — *Tyrkiet* 1927—28, *Frankrig* 1930—32.
- Scheffmann Aug. rentier, Øverødvej 3, Holte. — *Tanganyika* 1895—1905, 1910—11.
- Scheibel Arne direktør civilingeniør (Hempels Isolerings Comp. A/S og Hempels Ingeniørforretning A/S), Kratholmsvej 5, Virum. — *Sverige* 1924—31.
- Scheibel Einar direktør, Ryttergade 12, Odense. — *Tyskland* 1912—14.
- Scheibel Erik oberstløjtnant direktør (A/S Roulunds Fabriker), (K DM), Rugaardsvej 101, Odense. — *Italien* 1919—21, *Australien* 1921—28.
- Schibler J F direktør (R), St. Annæ Plads 7, Kbh. K. — *Sverige* 1901—13.
- Schilling Ernst J von cand. polyt. afdelingsingeniør (Stadsingeniøren, Aarhus), Orionsvej 10, Aarhus. — *Frankrig* 1932—33, *Iran* 1934—38.
- Schindler H administrator, Marconivej 4, Aarhus. — *Tanganyika* 1923—55.
- Schiøpffe C F fhv. plantagebestyrer, Jacob Erlandsensgade 5, Kbh. Ø. — *Malaya, Siam* 1919—46.
- Schmidt Aage grosserer, Hvidehusvej 14, Allerød. — *Estland, Litauen* 1927—40.
- Schmidt Catherine tandlæge frue, Vordingborgvej 34, Køge. — *Holl. Indien* 1914—26.
- Schmidt H civilingeniør, Bel Colle Allé 3, Rungsted Kyst. — *Holl. Indien* 1907—25.
- Schmidt Holger Chr. fhv. overingeniør dr. ing. cand. polyt. (R DM), Kristianiagade 4, Kbh. Ø. — *Tyskland* 1911—16.
- Schmidt N J kontorchef, Højsgaards Allé 79, Hellerup. — *Rusland*.
- Schmidt P A planter, Pellegaarden, Vindeby, Svendborg. — *Holl. Indien*.
- Schmidt Poul direktør civilingeniør (A/S Korsør Glasværk), Skovvej 70, Korsør. — *Holl. Indien* 1914—35.
- Schmidt F J W priv. overlæge, c/o LRS. Didriksen, Smakkegaardsvej 107, Gentofte. — *Congo* 1920—35.
- Schmitto Louis Gotlieb fhv. kontrollør i det kinesiske toldvæsen, engelsklærer (Crome & Goldschmidt), Smørumvej 241, bolig 154, Brønshøj. — *Kina* 1906—50, *Hongkong* 1950—54.
- Schmitto Oscar H fhv. havnemester, Triangeln 4, Kbh. Ø. — *Kina*.
- Scholten Biørn administrator, Snapindvej 103, Odense. — *Portugal* 1898—1912, *Argentina* 1918—29.
- Scholten Th. v. bankbestyrer, Nr. Søgade 17, Kbh. K. — *Vestindien*.
- Schou Orla Just grosserer, Anker Heegaardsgade 1, Kbh. V. — *England* 1906—10.
- Schouboe-Madsen Svend Aage direktør (A/S Pap- & Træmassefabrikkerne Klo-

- stermølle og Vilholt), Klostermølle pr. Skanderborg. — *Holl. Indien* 1914—20, *Malaya* 1914 og 1920—25.
- Schouw J læge, Svanevænget 26, Kbh. Ø. — *Argentina* 1903—05, *Holl. Indien* 1910—30.
- Schrader H D generalkonsul kommitteret (Unilever og Hempel-Concernen), (R MT Kha), Østerbrogade 202, Kbh. Ø. — *Rusland* 1910—21, *Tyskland* 1921—25, *Danzig* 1926—45.
- Schrøder Harry civilingeniør (R), Klampenborgvej 7 A, Klampenborg. — *Kina* 1909—25.
- Schrøder Svend civilingeniør, Ibstrupvej 52, Gentofte. — *Sydafrikanske Union* 1936—39.
- Schrøder Petersen F civilingeniør, Kongevej 65, Kgs. Lyngby. — *Polen, Litauen* 1925—33, *Island* 1935—37.
- Schultz Erik stadsingeniør cand. polyt., Bregnedalsvej 14, Svendborg. — *Burma* 1935—37, *Eire, Tyskland* 1938—43.
- Schurmann Jens H direktør (Danmarks Ægkesport) (R DM), Fuglebakkevej 10, Kbh. F. — *Sibirien* 1912—19.
- Schwarck Paul direktør civilingeniør (Dacola Maskinfabrik A/S), Helgesensgade 1, Kbh. Ø. — *Iran* 1936—46.
- Schwensen Kay direktør, Nr. Farimagsgade 13, Kbh. K. — *Argentina*.
- Schytte Thomas direktør (A/S T Schytte & Co.) (R), Jul. Valentinsvej 1, Kbh. F. — *Rusland* 1907—20, *Tyskland* 1926—31.
- Schäfer C O H assurandør, Valby Langgade 30 A, Valby. — *Kina* 1912—16, *Malaya* 1916—26.
- Schäffer Erik pens. generalauditor, Ll. Strandvej 15, Hellerup. — *Dansk Vestindien* 1913—16.
- Schönfeldt Helge A ingeniør, Kirkegaards Allé 27, Odense. — *Indien*.
- Schönig Clausen Erik, Kronprinsensvej 11, Kbh. F. — *Spanien*.
- Secher Ancher Jørgen fhv. eksportdirektør, Margrethevej 3, Vedbæk. — *USA* 1918—54.
- Secher Einar civilingeniør fhv. direktør, Frederiksgade 12, Kbh. K. — *Sverige* 1911—17.
- Seedorff Th. Paludan civilingeniør, Nive Mølle, Nivaa. — *Argentina* 1910—17, *Spanien* 1918—33.
- Segerlin Holger statsex. ejendomsmægler, Zeuthens Allé 2, Hellerup. — *Estland* 1908—41.
- Seidelin-Larsen C landsdommer (K DM), Kochsvej 19, Kbh. V. — *Egypten* 1926—49.
- Seidenfaden Erik major (R), Rosengaardsvej 29, Sorgenfri, Virum. — *Thailand* 1906—46.
- Severin-Nielsen Torben læge, amtssygehuset, Sæby pr. Høng. *Indonesien* 1952—55.
- Sidenius Eckardt civilingeniør plantageejer, Nørreløkke pr. Kassemose, Fyn. — *Holl. Indien* 1912—30.
- Simonsen W R cand. polyt. afdelingsingeniør (Kbhvns Kommunes Rådg. Ing.kontor), Sundbyvestervej 18, Kbh. S. — *USA* 1925—28.
- Simonsen Vald. direktør, Jul. Bechgaardsvej 5, Aarhus. — *Iran* 1934—39.
- Sinding Carl Fr. Johs. ingeniør, Østre Skovvej 21, Risskov. — *Rusland* 1911—18.
- Skaarup V havearkitekt, Gadevase, Farum. — *Malaya*.
- Skaft Rasmussen Jørgen dr. ing. h. c. (R), Ved Bellahej 13 A, Kbh. F. — *Tyskland*.
- Skensved J H N direktør (R), Sæby. — *England*.
- Skjoldager V pens. overtelegrafist, Pileallé 30, Holte. — *Rusland* 1902—18, *Lettland* 1919—25, *Sibirien* 1925—29, *Sverige* 1929—34.
- Skot-Hansen Mogens filmproducent cand. jur. Sortedamsdosseringen 63 A, Kbh. Ø. — *USA* 1949—54.
- Skou Sig. fhv. vicekonsul, Nikolausgade, Aarhus. — *USA*.
- Skov F T civilingeniør distriktschef (Forstvarets Bygningstjeneste), Ole Olsens Allé 11, Hellerup. — *Kina* 1920—49.
- Skov Rud, kontorchef (ØK), Callisensvej 29, Hellerup. — *Kina*.
- Skov Jespersen Knud dyrlæge, Ebeltoft. — *Uganda*.
- Skov Larsen C direktør, Bjerkasvej 9, Højbjerg. — *England* 1921—23.
- Skovsted Aage Th. dr. phil., Solskrænten 46, Valby. — *Trinidad*.
- Slavø Wjac grosserer, Bredgade 10, Kbh. K. — *Sibirien* 1910—14, *Frankrig, Belgien* 1931—35.
- Smedegaard E J civilingeniør, Reventlowsgade 26, Kbh. V. — *USA* 1924—35.
- Smidt Holger speditør, Gedser. — *Tyskland* 1923—44.
- Smidt Kai F ingeniør, Høyrups Allé 6, Hellerup. — *Siam*.
- Smith Erik ingeniør, Mosebakken 33, Virum. — *Egypten*.
- Smith-Petersen P E civilingeniør, Nordkrog 12, Hellerup. — *Sverige* 1915—19, *Frankrig* 1923—37.
- Smitt A Wagner grosserer civilingeniør (medindeh. af Hilligsøe, Køedt & Co.), Vallerød Banevej 14, Rungsted Kyst. — *USA* 1908—11.
- Snitker Petersen Johs. lektor civilingeniør (Odense Maskinteknikum), Gerdaslundvej 12, Odense. — *USA* 1920—25.
- Sommer H A kontorchef (ØK), Hælderne 12, Nærum. — *Malaya, Australien*.
- Sommerfeldt Erik civilingeniør direktør, Esplanaden 5, Kbh. K. — *Tyskland* 1906—35.
- Sonne Knud ingeniør (R), Sandbjergvej, Vedbæk. — *Brasilien*.
- Sonne-Schmidt E gårdejer, Helleskov, Skaarup, Fyn. — *Indonesien* 1917—23 og 1924—51, *Holland* 1951—54.
- Spanding Gustav Erik, Fjordgade 8, Frederiksværk. — *Malaya* 1924—49.
- Spangenberg Kai R grosserer, Rungsted Strandvej 96, Rungsted Kyst. — *Argentina* 1932—36.
- Sparre-Hermann H direktør, c/o landsretssagfører Krarup, Frederiksberggade 17, Kbh. K. — *Lettland*.
- Sparre-Ulrich G ingeniør, Bülowvej 7 B, Kbh. V. — *Rusland*.
- Springborg Povl B E fabrikant, Classensgade 72, Kbh. Ø. — *USA* 1925—31.
- Staarup Hans A civilingeniør havnedirek-

- tør (Aarhus havn), Sdr. Ringgade 6, Aarhus. — *Tyskland, Norge* 1912–24.
- Stamer Christian A pens. kabelmester, Horsens. — *Tyskland* 1892–99.
- Stampe Sørensen A P civilingeniør (De danske Sukkerfabriker), Gørløv. — *Iran* 1937–39.
- Staugaard H C dyrlæge, Ruds Vedby. — *Guldkysten* 1950–54.
- Steen Christensen H civilingeniør, Nyhavn 18, Kbh. K. — *Frankrig* 1922–28.
- Steen Larsen K civilingeniør (A/S Danalith), Slagelsegade 3, Kbh. Ø. — *Frankrig* 1926–32.
- Steenfeldt Anker fransk konsul direktør (A/S C V Olsen), Vesterbro 61 A, Aalborg. — *Algier* 1921–37.
- Steengaard Hansen Svend grosserer, Ndr. Frihavnsgade 83, Kbh. Ø. — *Brasilien* 1928–30.
- Steensbech D M commandant, Solbakkevej 9, Gentofte. — *Belg. Congo* 1908–29.
- Steenen Johannes damefrisør, Voldmestergade 3, Kbh. Ø. — *Tyskland, Frankrig, England, Belgien, Schweiz, Italien, Ægypten* 1904–33.
- Steenstrup Henry M konsul (R DM), Aaboulevard 1, Kbh. V. — *Finland* 1910–41.
- Steenstrup N P Resen civilingeniør, Sortedamsgade 11, Kbh. N. — *Schweiz* 1909–15, *USA* 1915–19.
- Steenstrup V A civilingeniør, Wienerbyen 4, Virum. — *Brasilien* 1929–31.
- Steffensen Rich. direktør, Vingaards Allé 61, Hellerup. — *Rusland, Japan* 1917–21.
- Stemann Ingeborg H F A cand. mag. lektor, stifter og leder af feriekursus for udlændinge (R) (D r K H), Øster Søgade 102, Kbh. Ø. — *Polen* 1921–26.
- Stender-Petersen Adolf professor dr. phil. (Slavisk Institut, Aarhus Universitet) (R¹), Aarhus. — *Rusland* 1912–15, *Sverige* 1918–27, *Estland* 1927–31.
- Styr Knud S fhv. direktør (K DM), Christiansbrygge 28, Kbh. V. — *England* 1924–33.
- Stoffregen Svend G grosserer exam. pharm., Amaliegade 14, K. — *Lettland* 1924–40.
- Storm Kai kontorchef cand. jur., Bolbrovej 82, Rungsted Kyst. — *Belgien* 1935–37.
- Strandberg Edvard direktør konsul (ØK), (R¹ ChrXFrM), Vemmetofte Allé 11, Gentofte. — *Malaya* 1921–26 og 1931–48, *Indonesien* 1926–31.
- Strandbygaard Ebba læge, Caroline Amalievej 111, Lyngby. — *Holl. Indien* 1921–24.
- Strüwing R fabrikant, Roskildevej 20, Frederikssund. — *Argentina, Paraguay* i 7 år.
- Strøbæch Grethe husholdningslærerinde, Arnedstedet 19, Vanløse. — *Polen*.
- Strømberg Niels Chr. H eksportchef (Løvens kemiske Fabriks Handels Aktieselskab), Elmevej 7, Vedbæk. — *Tyskland, England, Frankrig* 1930–33, *Iran* 1934–38, *Marokko* 1939–44.
- Stub-Nielsen B proprietær, Kroggården, Kirke Syv, Viby Sj. — *Japan* 1948–53.
- Stubbe Teglbjerg J O sekretær, Dragsholmvej 6, Vanløse. — *USA, Costa Rica*.
- Stylsvig Christiansen F ingeniør, Kirstinedalsvej 16, Valby. — *Kina*.
- Styrup Knud entreprenør, Torvet, Ribe. — *Argentina* 1908–26.
- Støckel J F V V artillerikaptajn (R DM) (FM1) (HTH), Hambros Allé 21, Hellerup. — *Belg. Congo*.
- Suenson Bent civiling., adm. dir. (Store Nord. Telegraf Selskab) (R DM), Maglemosevej 16, Chl. — *Kina* 1928–31.
- Svane H A fabrikant, skibsreder, Prins Valdemarsvej 50, Gentofte. — *Algier* 1924–37.
- Svane Marta Cecilie fhv. lærerinde i dans og rytmisk gymnastik, Maagevej 4, Kbh. F. — *Chile* 1915–50.
- Svarrer A skibsfører, Amsterdamsvej 24, Kbh. S. — *Malaya, Siam*.
- Sveistrup Hans B civilingeniør H A, Østersøgade 100, Kbh. Ø. — *Iran* 1938–40.
- Svensden Georgij grosserer civilingeniør (Isidor Meyer), Gotfred Rodesvej 3, Chl. — *Iran* 1938–40.
- Svensden Herman direktør, Strandvej 407, Klampenborg. — *Rusland* (født i Letland 1889) til 1919.
- Svensden Siegfried købmand, Kirkestræde 37, Marstal. — *Virgin Islands* 1919–22.
- Svenningens Christian rigsdagsbetjent, Kongedybet 3, Kbh. S. — *USA* 8 1/2 år.
- Svindt A grosserer, Tofttholm Allé 5, Hellerup. — *Siam*.
- Syberg L ingeniør, Fuglevadsvej 38, Lyngby. — *Kina, Brasilien*.
- Søby K N gårdejer, »Tvergaard«, Fræer pr. Skørping. — *Brasilien* 1911–14.
- Søderberg Torben grosserer, Maglemosevej 91, Chl. — *Ægypten*.
- Søe Niels H professor dr. theol. (R¹), Gentoftegade 8, Gentofte. — *Kina* 1930–33.
- Søgaard Carl landbrugs kandidat, Langeliniegaarden pr. Skelskør. — *Kenya* 1927–30, *England* 1931–32.
- Søgaard Johs. P direktør (Boligselskabet J P Søgaard & Sen), Vindegade 51, Odense. — *Rusland* 1899–1914, *Kina* 1914–28.
- Søgaard-Larsen Einar civilingeniør (R), Hellerupvej 1, Hellerup. — *Tyskland* 1908–17.
- Sølvér Valdemar Ludv. fhv. direktør dansk vicekonsul (R) (ChrXFrM), Høstvej 11, Chl. — *Belg. Congo* 1910–46.
- Sønderby Chr. G buntmagermester, Hasselvej 26, Vanløse. — *Tyskland* 1906–08, *Frankrig* 1908–35.
- Søndergaard Per gårdejer, Bedsted, Thy. — *Japan* 1923–27.
- Sønnichsen E grosserer, Broholms Allé 12 A, Chl. — *Rusland*.
- Sørensen Edmund proprietær, »Søgaard«, Kirkerup pr. Roskilde. — *Iran*.
- Sørensen Hans professor dr. phil., Grønnevej 39 A, Virum. — *Frankrig* 1946–49.
- Sørensen Henry Emanuel skibssingeniør, Paduavej 22, Kbh. S. — *Scotland, England, Sverige* 1911–26.
- Sørensen K H direktør civilingeniør (R), (Christiani & Nielsen), V. Farimagsgade 41, Kbh. V. — *Argentina* 1928–31, *Thailand* 1935–37, *Sydafrika* 1937–56.
- Sørensen Lavrits Holger kunstmaler, Bernhard Bangs Allé 22, Kbh. F. —

- Schweiz* 1902-06, 1914-15, *Tyskland* 1915-43.
- Talbot-Pedersen Holger civilingeniør, Nærum Vænge 81, Nærum. — *Colombia* 1947-53.
- Teglhuss Ruben fabrikant (firma R & E Teglhuss »Den blaa Maske«), Primulavej 11, Kbh. F. — *Rusland* 1910-18, *Sverige* 1919-21, *Estland* 1922-39.
- Terkelsen Terkel M chefredaktør (Berlingske Tidende) (R) (ChrXFRM), Holck Winterfeldts Allé 6, Hellerup. — *England* 1937-46.
- Termansen V havearkitekt, Hillerødgade 136, Kbh. N. — *Malaya* 1911-14, 1920-30.
- Ternlev A C telegrafkontrollør, Strandboulevarden 97, Kbh. Ø. — *Kina*.
- Thage Axel O direktør (R) (Danmarks Nationalbanks Aarhus Filial), N. V. Gadesvej 5, Aarhus. — *Virgin Islands* 1918-36.
- Thaulow Asker direktør (K DM), Gyldenløvesgade 11, Kbh. K. — *Virgin Islands* 1909-13.
- Thaysen Christian dr. phil., Søllerød Park, Blok 6, Vangebovej, Holte. — *Schweiz* 1908-13, *England* 1914-48, *Trinidad B. W. I.* 1948-54.
- Theilade Hans translator (hollandsk, flamsk og malajisk), Sdr. Fasanvej 65, Kbh. F. — *Java* 1909-25, *Frankrig* 1929-31, *Tyskland* 1931-33.
- Them Astor grosserer, Stockholmegade 23, Kbh. Ø. — *Argentina* 1927-34.
- Tholl Aage direktør civilingeniør (A/S Kalundborg Olieraffinaderi), Hærvigsgade 13, Kalundborg. — *Mexico* 1923-34.
- Tholstrup Laurits direktør (A/S Kosangas) konsul (R DM), Vingaards Allé 14, Hellerup. — *Fr. Marokko* 1919-30.
- Thomassen B H overingeniør cand. polyt. (Christiani & Nielsen, Aarhus), Fritz Sybergvej 16, Højbjerg. — *Argentina* 1927-33.
- Thomassen Ejnar forfatter, Egehøjvej 19, Chl. — *Rusland-Sibirien* 1909-14.
- Thomsen Fr. værftdirektør (Frederikshavns Værft & Flydedok A/S) (R DM), Frederikshavn. — *Tyskland* 1910-14.
- Thomsen T C civilingeniør (R) (Thorell & Thomsen A/S), Ved Hegnet 20, Rungsted Kyst. — *England* 1906-19.
- Thomsen T G. underdirektør ingeniør (Aabyhøj Jernstøberi), Aabyhøj. — *Rusland*.
- Thomson Svend maskininspektør, Jens Juelsgade 47, Kbh. Ø. — *Siam*.
- Thorbjørnsen Carl Oscar konsul (R), Falckoner Allé 88, Kbh. F. — *Rusland* 1903-19, *Danzig* 1921-45, *Polen* 1945-53.
- Thorning-Christensen Aage civilingeniør (Fabrik for Asfalt og Plastic), Frederiksberg Allé 60, Kbh. V. — *Argentina* 1912-14, *Sverige* 1915-18.
- Thorsen Ejnar entreprenør civilingeniør (Monberg & Thorsen A/S), (K DM), Gruts Allé 12, Hellerup. — *USA* 1917-19.
- Thrane Aksel gårdejer, Risagergaard pr. Sindal. — *Litauen*.
- Thusen-Bruun Gustav bagermester, Bruun's Hjørne, Skelskør. — *Norge*.
- Thurø Alf Jarl grosserer, Vilvordevej 20, Chl. — *USA* 1916-19.
- Thøgersen J R fabrikant, Valbirkvej 5, Hellerup. — *USA* 1908-10.
- Tidemand Gebhardt konsul (R), Holbækgade 3, Kbh. Ø. — *Rusland, Estland* 1899-1907, *Letland* 1907-15 og 1920-40.
- Tillge Paul adm. direktør (Bakt. Lab. Ratin) (R), Lundsgade 8, Kbh. Ø. — *Italien* 1912-15 og 1917-18, *England* 1915-17.
- Tillisch H patentagent civilingeniør (medindeh. af Dansk Patentkontor) Kastelsvej 4, Kbh. Ø. — *Belgien, Tyskland* 1904-13, *Tyrkiet* 1930-34.
- Toft P direktør, Hvidkildevej 85, Kbh. F. — *Argentina, Malaya*.
- Topp Kristian V T pens. oberst-apoteker, Ordrupvej 67 A, Chl. — *Holl. Indien* 1913-51.
- Tornehave Hans professor dr. phil. (Den polytekniske Læreanstalt), Tornebakken 45, Virum. — *Canada* 1947-49.
- Tornøe Jac. kontorchef, Herlev Bygade 1, Herlev. — *Vestindien*.
- Toussieng P W læge, Jægersborg Allé 90, Chl. — *Holl. Indien* 1922-37.
- Trock E ingeniør direktør (A/S M J Grønbeck & Sønner), Vester Søgade 4, Kbh. V. — *Kina* 1919-46.
- Troelsen J C dr. phil. museumsinspektør (Kbhvns Universitets mineralogisk-geologiske museum) (FM2), Guldregnvænget 23, Virum. — *USA* 1943-47.
- Tryde Else translator, Dr. Tværgade 41, Kbh. K. — *Holl. Indien* 1921-49.
- Trørup E C telegrafkontrollør, Strandboulevarden 18, Kbh. Ø. — *Kina*.
- Tscherning Olesen Anton Fr. skovejer, Skovhuset pr. Vodskov. — *Argentina* 1898-1902.
- Tscherning Petersen Henry direktør, Thorupgaard Allé 6, Vanløse. — *England* 1924-26, *Holl. Indien* 1929-30.
- Tuxen Georg speciallæge, Klaregade 7, Odense. — *Holl. Indien* 1919-25.
- Tvede A W, Upsalagade 3, Kbh. Ø. — *Rusland* 1916-18, *Holl. Indien* 1920-26.
- Tvermoes Halfdan fabrikant civilingeniør, Julsgaardsvej, Sølkrogen, Tisvildeleje. — *Tyskland* 1898-1918.
- Tychsen Erik ingeniør, Kirkevej 13, Skagen. — *Tyskland* 1904-28, 1942-45.
- Uhrenholdt Chas direktør, Sv. Trøstvej 14, Kbh. V. — *USA* 1905-14.
- Uiterdijk-Appel Margrete fru, Arbejds- og Socialministeriets konsulent (husmoder-afløsning), Herluf Trollesgade 28, Kbh. K. — *Indonesien*.
- Ulf-Hansen U grosserer (im- og eksportør), Sortedam Dossering 93 A, Kbh. Ø. — *Kina* 1917-38.
- Ussing Alf direktør (R DM), Kongens Nytorv 26, Kbh. K. — *Kina*.
- Vaag A læge, Mesinge, Fyn. — *Rusland* 1914-16.
- Wagner C A (ØK), Holbergsgade 2, Kbh. K. — *Indien, Kina*.

- Valler C M entreprenør civilingeniør, Østerbæksvej 33, Odense. — USA 1912—16.
- Wamberg F C cand. polyt. fhv. radioingeniør (Post- og Telegrafvæsenet, chef for radioingeniørtjenesten) (RDM), Sætoften 4 A, Gentofte. — England 1914—19.
- Wandall H R civilingeniør (indehaver af DURAC fabriken), Grøndalsvej 17, Kbh. F. — USA og Canada 1920—28.
- Wandel Oscar direktør, Teglbakken, Lyngbyvej 295, Hellerup. — Argentina.
- Varder Holger civilingeniør, Fortunvej 80, Chl. — USA 1902—38.
- Warming Kai civilingeniør, Vester Voldgade 108, Kbh. V. — Frankrig og Norge 1900—07.
- Warming Knud hospitalsdirektør (R1) (MT Kha) (Kbhvns Amtssygehus) Gentofte. — England 1913—16, USA, Japan, Syd-Sibirien 1916—21.
- Wassard Laurits direktør (R), Høyrups Allé 31, Hellerup. — Rusland, Sibirien 1902—14, England 1914—17.
- Wedell-Wedellsborg F I direktør (Lorentz Petersen A/S) baron, St. Kongensgade 66, Kbh. K. — Rusland.
- Weimann Svend fabrikant, Lille Eng, Svendborg. — USA.
- Weitemeyer Mogens civilingeniør (SAWO), Vesterbrogade 6 D, vær. 309—12, Kbh. V. — Iran 1934—36.
- Vejbye Johansen Poul redaktør (ChrXFr M), c/o F.N.'s Informationskontor, H. C. Andersens Blvd. 37, Kbh. V. — England 1938—45, USA 1945—56.
- Vej-Hansen H P ingeniør Hasselvej 25, Virum. — Siam.
- Velling A C statsaut. revisor Juliusvej 13, Gentofte. — USA 1896—1901, Malaya 1913—15, Kina 1917—34.
- Wemmelund Kirstine rejsesekretær (Kina-missionær), Saralystparken 8, Højbjerg. — Kina 1920—46.
- Venov N cand. polyt. overingeniør (Det danske Hedeselskab), Erik Menvedsvej 20, Viborg. — Iran 1936—38.
- Werner Christian grosserer, Sdr. Jernbanevej 14, Hillerød. — Tyskland 1905—44.
- Werner Sørensen O cand. polyt. overingeniør (Christiani & Nielsen) (ChrXFr M), Bülowsvej 36 A, Kbh. V. — Holl. Indien 1915—1945.
- West Th. fhv. vicekonsul (R), Mjølnersvej 13 A, Helsingør. — Tyskland 1899—1918. Danzig 1919—40.
- West Petersen B direktør (A/S P Hatten & Co), Nakskov. — Argentina.
- Westermann Erik disponent, Ketilsvej 99, Bagsværd. — Spanien.
- Westermann Poul forlægger, Østerbrogade 4, Kbh. Ø. — Frankrig, franske Kolonier 1921—27, Ægypten 1928—30.
- Wertphall Max direktør, Gentoftevej 3, Aarhus. — Sibirien 1912—21.
- Vett Poulsen V fabrikant, Ved Linden 3, Kbh. S. — Finland 1925—29.
- Vibe-Hastrup O dr. chir. dent. tandlæge, Bukkeballevj 25, Rungsted Kyst. — Schweiz.
- Wibroe Th. grosserer, Tyge Krabbesvej 9, Kbh. S. — Rusland.
- Wichmann Jørgen A sognepræst v/Højdevangs Kirken, Kbh. (R), Amagerbrogade 18, Kbh. S. — England 1949—55.
- Wied Hakon civilingeniør rådg. ing. (Niepoort & Wied), Gentoftevej 4, Aarhus. — England 1915—22.
- Wieth-Knudsen Knud Asbjørn professor konsul dr. polit. (R), Zeuthens Allé 14, Hellerup. — Tyskland, Schweiz, Frankrig 1904—07, Italien 1909—13, Norge 1922—41.
- Wilcken Henning civilingeniør (Wilcken & Wulff), Sdr. Ringgade 15, Aarhus. — England 1920—26.
- Wilhelmsen Th. arg. konsul, Skjoldsgade 23, Esbjerg. — Argentina.
- Wihjelm Benedicte frk. KFUK-sekretær, formand f. KFUK kredsfund i Kbh.. Aldersrogade 13, Kbh. Ø. — Ceylon 1930—38, Schweiz 1939—50.
- Wihjelm Paul grosserer (R), Kastanievej 59, Odense. — Tyskland 1912—14, Japan 1918—21.
- Wille August tandlæge dr. med. dent., Tordenskjoldsgade 37, Aarhus. — Indonesien 1906—14 og 1922—24, Schweiz 1927—32.
- Willemoes Bodil børnehæveleder, Peter Fabersvej 13, Aarhus. — Czekoslovakiet 1920—23 og 1927—36, Kina 1936—40.
- Villesen V Sudanmissionær, Vorning pr. Hammershøj. — Nigeria.
- Willig Poul fabrikant, Peter Bangsvej 145, Kbh. F. — Rusland.
- Villumsen Johs. seminarilærer (Jelling Seminarium) (R), »Danvis«, Jelling. — Argentina 1917—23.
- Vilstrup Vilhelm direktør civilingeniør (kemisk-biologisk Laboratorium), Rædersvej 8, Kolding. — Czekoslovakiet, Schweiz, Østlig Tyskland 1908—18.
- Vimtrup Halfred Jensen pastor emer., Dagmarhus, Nykøbing F. — Argentina 1910—15.
- Winberg Ernst fhv. afdelingsingeniør cand. polyt., Søborg Torv 3, Søborg. — Argentina 1911—16.
- Wind Jens præst (Vor Frelses Kirke, Horsens). — Argentina.
- Vinderslev-Jensen L telegrafbestyrer (St. Nord. Telegraf Selskab), Dronninggaards Allé 121, Holte. — Rusland 1913—16, Kina, Japan 1916—47.
- Vinding Elisabeth Plesner civilingeniør fru, Kajerødgård, Kajerødvej 24, Birkerød. — Tyrkiet 1927—30.
- Vinding Ole journalist forfatter, Biskop Monradsvej 15, Lyngby. — Frankrig 1926—35.
- Vinding Preben civilingeniør (medindeh. af entreprenørfirmaet Bay & Vinding), Kajerødgård, Kajerødvej 24, Birkerød. — Tyrkiet 1927—30.
- Winkel Carl Tage civilingeniør entreprenør (A/S C T Winkel, Kbh. og A/B Hydraulisk Påltrykning, Göteborg), Torkel Badensvej 2, Hellerup. — Tyrkiet 1926—32.
- Winther Edw. F R afdelingschef cand. polyt. (Statens Luftfartsvæsen), Fristedet 4, Hellerup. — Brasilien 1924—26 og 1929—31.
- Wischmann Arthur grosserer, Vigerslev-allé 94, Valby. — Letland 1912—29.
- Wisti Folmer adm. direktør for Det dan-

- ske Selskab, Gl. Vallerødvej 26, Rungsted Kyst. — *Jugoslavien* 1927—29, *Bulgarien* 1930—32, *Polen* 1934—39.
- With Eigil B civilingeniør, rådg. ing., Sortedam Dossering 59 D, Kbh. Ø. — *Rusland* 1899—1917.
- With Elisabeth forstanderinde (R) (MT Kha), Fyrrevang 54, Virum. — *Indien*.
- Vium-Andersen P A gårdejer, Græslegaard pr. Harløse. — *Malaya* 1934—39.
- Vodder Emil Johs. (Klinik for massage & lymfe-drainage), Østerbrogade 29, Kbh. Ø. — *Frankrig* 1929—39.
- Wolfhagen Erik grosserer, Niels Juelsgade 9, Kbh. K. — *Madeira* 1923—28, *Tyskland* 1945—48.
- Wolthers Nielsen Ejler eksportchef H D (A/S Alfred Benzoni), Bellahøjvej 4, Brønshøj. — *Indonesien* 1952—55.
- Work H J, Sønderdalen 3, Søborg. — *Tyskland* 1923—39.
- Worm Vald. grosserer, Stormgade 1, Aalborg. — *Tyskland* 1903—06.
- Wovern Johs. v. underdirektør civilingeniør, Ordrupdalvej 5, Chl. — *USA* 1925—32.
- Wright Harry Karsten civilingeniør direktør (A/S Wright, Thomsen & Kier), (R), Bredgade 77, Kbh. K. — *Tyrkiet, Iran* 1928—37.
- Væggerskilde P L M generalinspektør, Snekpevej 3, Kbh. NV. — *Czekoslovakiet*.
- Wærum Jul. N M civilingeniør adm. direktør (Byggeriets Maskinstationer A/S), (ChrXKrEM), Kornagervej 8, Kgs. Lyngby. — *Iran* 1939—44, *Peru* 1947—50, *Sverige* 1951—53.
- Vøltz A ingeniør, Svanemøllevej 93, Hellerup. — *Siam*.
- Wøldike Kaj Rosenstand civilingeniør, Rosenvængets Allé 40 B, Kbh. Ø. — *Rusland* 1888—1919, *Litauen* 1936—41.
- Wøller Bernhard administrator cand. pharm. (ChrXFrM), Kongensvej 14, Kbh. F. — *Holl. Indien* 1912—53.
- Wøller Johan læge forfatter (R), Søvej 5, Holte. — *Holl. Indien* 1904—33.
- Vørts Svend professor (Danmarks tekniske Højskole) civilingeniør, Ligustervænget 5, Virum. — *Sverige* 1941—51.
- Yhr Viggo læge, Hvidbjerg, Thy. — *Holl. Indien*.
- Zachariassen Mathias grosserer, Prinsesse Alexandrines Allé 14, Chl. — *Tyskland* 1899—1927.
- Zieler C I A pens. kontorchef, Havnegade 11, Kbh. K. — *Siam* 1898—1903, 1924—51.
- Øster Jacob overlæge dr. med., S. Møllersgade 2, Randers. — *USA* 1920—23, *Afrika: Sierra Leone og Tanganyika* 1924—30.

STATISTIK

Nedenstående oversigt over antallet af danske i udlandet bygger dels på officielle folketællinger, dels på stedkendte danskes bedste skøn. Tallene bør kun betragtes som anslæede.

De gælder danskfødte personer uden hensyn til statsborgerskab.

NORDEN:

Finland	400
Island	600
Norge	5000
Sverige	24000
	30000

EUROPA UDENFOR NORDEN:

Belgien	200
De Britiske Øer	4000
Czekoslovakiet	5
Frankrig	2000
Grækenland	20
Irland	50
Italien	200
Jugoslavien	5
Luxembourg	5
Malta	5
Nederlandene	200
Polen	10
Portugal	125
Rumænien	5
Schweiz	300
Sovjetunionen	10
Spanien	100
Tyskland, Vest-1)	2000
Tyskland, Øst-	50
Ungarn	10
Østrig	75
	9375

AFRIKA:

Britisk Østafrika:	
Kenya	500
Tanganyika	100
Uganda	25
Zanzibar	5
Britisk Vestafrika:	
Gambia	5
Gold Coast	40
Nigeria	75
Sierra Leone	10
Congo, Belgisk	20
Ethiopien	30

Fransk Nordafrika:

Algier	30
Marokko	100
Tanger	20
Tunis	5
Fransk Vestafrika	
De Kanariske Øer	10
Liberia	10
Madagascar	5
Portugisisk Afrika:	
Angola	15
Madeira	20
Moçambique	20
Rhodesia og Nyasaland	200
Sudan	5
Den Sydafrikanske Union	1000
Sydvestafrika	50
Ægypten	70
	2400

NORDAMERIKA:

Canada	20000
De Forenede Stater	90000
Mexico	100
	110100

CENTRALAMERIKA:

Mellemamerika:	
Costa Rica	10
Guatemala	10
Honduras	5
Nicaragua	15
Panama	35
El Salvador	5
Vestindien:	
Britisk Vestindien	20
Cuba	10
Dominikanske Republik	20
Fransk Vestindien	5
Haiti	5
Nederlandsk Vestindien	25
Puerto Rico	5
Virgin Islands	100
Bermuda-Øerne	5

1) excl. Sydslesvig.

SYDAMERIKA:

Argentina	10000
Bolivia	10
Brasilien	1200
Chile	200
Colombia	150
Ecuador	50
Falkland-Øerne	5
Guyana (Br., Fr. og Nl.)	10
Paraguay	25
Peru	150
Uruguay	50
Venezuela	500

 12350
ASIEN:

Nær-Orienten:

Aden	10
Bahrain	10
Cypern	5
Iran	60
Iraq	25
Israel	50
Jordan	10
Kuwait	5
Libanon	10
Saudi-Arabien	5

Syrien	20
Tyrkiet	50
Borneo, Britisk	5
Burma	20
Ceylon	30
Hongkong	100
Indien	300
Indokina	15
Indonesien	100
Japan	75
Kina	25
Korea	50
Malaya	150
Pakistan	20
Philippinerne	50
Thailand	200

 1400
AUSTRALIEN OG OCEANIEN:

Australien	3000
New Zealand	1000
New Guinea	5
Territoriet Hawaii	35
Øvrige Oceanien	60

 4100

Ialt: 170000

BIBLIOGRAFI

Et udvalg af oversigtsværker over danskheden i udlandet

Generelle værker.

- Kamp, A., og A. J. Poulsen (red.): Danske i Udlandet (1. udg.) 1935. 518 s.
- Kamp, A.: De rejste ud — og gjorde Danmark større. Træk af dansk Udvaldrings Historie og Danskes Indsats i Udlandet i de sidste Hundrede Aar. 1943. 274 s.
- Kamp, A., Gunnar Hansen og Aage Heinberg: De Danskes Vej. Danske Pionerer og dansk Virke under alle Himmelstrøg. 1950—51. 3 bd., 344 + 366 + 338 s., ill.
- Petersen, Sophie: Danmark i det Fjerne. Danske Virksomheder i Udlandet. 1936. 120 s., ill.
- Wendt, F. W.: De danskes Veje. 1942. 125 s., ill.

(Blade og årbøger):

- Danmarksposten. Medlemsblad for Foreningen Dansk Samvirke. Red.: A. Kamp. 1920—.
- Dansk Kirke i Udlandet. Udg. af D.K.U. 1927—.
- Udenrigsministeriets Kalender, 1890—.
(Heri: Danmarks diplomatiske og konsulære repræsentation i udlandet).
- Vore udvandrede Landsmænd, senere: Vore Landsmænd i Udlandet, senere: Danmark Ude og Hjemme. Udg. og red.: Bertel Fuglsang. 1903—15.

Europa.

- Bobé, Louis (red.): Rom og Danmark gennem Tiderne. Billedred.: V. Thorlacius-Ussing. 1935—37. 2 bd., ill.
- Faber, Harald: Danske og Norske i London og deres Kirker. 1915. 240 s., ill.
- Fabricius, Knud, L. L. Hammerich og Vilh. Lorentzen (red.): Holland-Danmark. Forbindelsen mellem de to Lande gennem Tiderne. Billedred.: Jørgen B. Hartmann. 1945. 2 bd., ill.
- Heinberg, Aage: Danske i England, Skotland og Irland. Med Indledning af H. Faber. 1934. 380 s., ill.
- Jessen, Franz v. (red.): Danske i Paris gennem Tiderne. 1936—38. 3 bd., ill.

Afrika.

- Jensen-Tusch, H.: Skandinaver i Congo. Svenske, norske og danske Mænds og

Kvindens Virksomhed i den uafhængige Congostat. 1902—05. 730 s., ill.

Nordamerika.

- Andersen, Rasmus: Banebrydere for Kirken i Amerika. New York 1923. 367 s.
- Babcock, Kendric C.: The Scandinavian Element in the United States. Urbana, Ill., 1914 (Univ. of Ill. Studies in the Social Science, vol. III, no. 3).
- Christensen, Carlo: De første danske i New York. 1953. 250 s., ill.
- Christensen, Thomas P.: Dansk Amerikansk Historie. Cedar Falls, Iowa, 1927. 195 s.
- Danmark i Amerika (Hvem Hvad Hvor, 1907. 3 bd., 416 + 368 + 564 s., ill.
- Evjen, John O.: Scandinavian Immigrants in New York 1630—74. With Appendices on Scandinavians in Mexico and South America, 1532—1640; Scandinavians in Canada, 1619—20; Some Scandinavians in New York in the Eighteenth Century .. Minneapolis, Minn., 1916. 439 s., ill.
- Hall Jensen, Arne: Den dansk-amerikanske Historie. En udførlig Skildring af de danske Udvandrere til Amerika fra tidligste Tid til vore Dage. 1937. 284 s., ill.
- Hartwick, Sophus: Danske i California og California Historie. Beretninger om de Danske Liv og Virke fra de tidligste Pioner Dage. San Francisco, Calif., 1939. (2 bd.), 944 s., ill.
- Heinberg, Aage: Over Atlanten fra og til Danmark gennem Tiderne. 1936. 341 s., ill.
- Henius, Max (red.): Den danskfødte Amerikaner. Bidrag til Belysning af hans Liv og Gerning. 1912. 232 s.
- Kamp, A.: Skandinaver i USA. 1944. 35 s., ill.
- Knudsen, Johannes, og Enok Mortensen: The Danish American Immigrant. Des Moines, Iowa, 1950.
- Mortensen, Enok: Danish American Life and Letters. A Bibliography. Des Moines, Iowa, 1945. 91 s.
- Sporon-Fiedler, Axel: Den danske Bevægelse i De Forenede Stater i Besættelses-aarene. En kortfattet Redegørelse. 1947. 44 s. (duplikeret). — Uddrag trykt i Udenrigsministeriets Tidsskrift 1946, nr. 8—10.

Vig, P. S., red.: Danske i Amerika. Minneapolis, Minn., 1907, 3 bd., ill.
 Vig, P. S.: Danske i Kamp i og for Amerika fra ca. 1640 til 1865. Omaha, Nebr., 1917. 393 s., ill.

(Blade og årbøger):

Bien. San Francisco, Calif., 1882—. Ugeblad.
 Danish American Directory, Chicago and State of Illinois. Udg. af Elmwood Park Press. 1949—. Årbog.
 Dansk Amerikansk Jul. Red. af George Ugilt og Hjalmar Bertelsen. Chicago, Ill., 1954—. Årbog.
 Dansk Nytaar. Red. af Paul C. Nyholm. (Fortsættelse af Dansk Almanak). Blair, Nebr., 1954—. Årbog.
 Danske Pioneer, Den. Omaha, Nebr., 1872—. Ugeblad.
 Midwest Scandinavian. Minneapolis, Minn., 1881—. Månedssblad.
 Salomon, Michael, og Carl Hansen (red.): De Forenede Staters danske Almanak. Haand- og Aarvog. Seattle, Wash., 1914—17.
 Scandinavia in U.S.A. A Directory of

Danish, Finnish, Icelandic, Norwegian, and Swedish Organizations, Institutions, Societies, Government, Trade and Shipping Offices in the United States. New York 1953—. Årbog.

Sydamerika.

Bækhøj, Lars: Danske i Argentina. 1948. 256 s., ill.

(Blad):

Syd og Nord. Buenos Aires. 1905—. Ugeblad.

Asien.

Rosenberg, Holger: Siam og Danskerne i de hvide Elefanter Land. 1900. 200 s., ill.
 Hjerl Hansen, H. P.: Danske Pionerer i Sibirien. 1949. 335 s., ill.

Australien og Oceanien.

Lyng, Jens: The Scandinavians in Australia, New Zealand and the Western Pacific. Melbourne 1939. 209 s.

Vedrørende *adresser* henvises der desuden til de årbøger, der udgives af en række danske organisationer i udlandet.

Af *generelle biografiske håndbøger* fremhæves: Kraks Blaa Bog. Nulevende danske Mænds og Kvinders Levnedsløb (årligt siden 1910). — Dansk Biografisk Leksikon, red. af P. Engelstoft (1933—44, 27 bd.). — Dansk Biografisk Haandleksikon, red. af Svend Dahl og P. Engelstoft (1920—26, 3 bd., ill.).

Med hensyn til visse faggrupper (ingeniører, farmaceuter, læger, tandlæger, dyrlæger, landbrugs-, havebrugs- og forstkandidater, mejerister, jurister, magistre, teologer, kunstnere o. fl.) henvises til de særlige biografiske værker (»stater«).

Forkortelser, sproglige forklaringer

- A/B, Ab. (sv.): Aktiebolag = Aktieselskab.
a/c (sp.): al cuidado = hos.
A/G (ty.): Aktiengesellschaft = Aktieselskab.
Am. = American.
am. = amerikansk.
and. (port.): andar = etage.
ap. (sp.): apartado = postbox.
apt. (eng.): apartment = kontor, lejlighed.
apto. (sp.): apartamento = kontor, lejlighed.
assn. (eng.): association = forening.
assoc. (eng.): associate = tilknyttet.
asst. (eng.): assistant = assistent, assisterende.
av. = avenue, gade.
(B) = bygningsingeniør.
B.A. (eng.): Bachelor of Arts (universitetsgrad).
best. = bestyrer.
Bkn. (U.S.A.) = Brooklyn.
bldg. (eng.): building = bygning.
blvd. = boulevard.
b.p. (fr.): boîte postale = postbox.
br. = britisk.
bros. (eng.): brothers = brødre(ne).
B.Sc. (eng.): Bachelor of Science = kandidat i naturvidenskab.
B.Sc.Techn. (eng.): Bachelor of Technical Science = kandidat i teknologi.
c.a. (sp.): compañía anónima = aktieselskab.
c.c. (port.): caixa do correio = postbox.
c.c. (sp.): casilla de correo = postbox.
chacarero (sp.) = landbruger, forpagter.
chacra (sp.) = landejendom (mindre).
Chr.X.Fr.M. = Kong Christian X's Frihedsmedaille.
Chr.X.Kr.E.M. = Kong Christian X's Erindringsmedaille for Deltagelse i Krigen 1940-45.
cia. (port.): companhia = selskab.
cia. (sp.): compañía = selskab.
cie. (fr.): compagnie = selskab.
C. & N. = Christiani & Nielsen.
cnr. (eng.): corner = hjørne.
co. (eng.): company = selskab.
co. (eng.): county = amt el. tilsv.
c/o (eng.): care of = hos.
col. (eng.): colonel = oberst.
coll. (eng.): college = skole, kollegium.
constr. (eng., fr.): construction = bygning(s-).
corp. = korporation, sammenslutning, selskab.
coy. (eng.): company = selskab.
c.p. (port.): caixa postal = postbox.
c. por a. (sp.): compañía por acciones = aktieselskab.
cra. (sp.): carrera = gade.
cres. (eng.): crescent = halvrund plads eller gade.
ctr. = central.
d. = datter.
da. = dansk.
D.B.S. = Det Danske Brødersamfund i Amerika / The Danish Brotherhood in America.
D.D. (eng.): Doctor of Divinity = teologisk doktor.
D.D.S. (eng.): Doctor of Dental Surgery = doktor i dentalkirurgi.
dept. (eng.): department = afdeling.
depto. (sp.): departamento = afdeling, kontor, lejlighed.
D.F. (sp.): Distrito Federal = federal-distrikt, hovedstadsområde.
dir. = direktør.
disp. = disponeret.
dist. = distrikt.
div. = division, afdeling.
djl. (malayisk): djalan = gade.
D.K. = »Den Danske Kirke« i U.S.A. / The American Evangelical Lutheran Church.
D.K.U. = Dansk Kirke i Udlandet.
D.M. = Dannebrogsmændenes Hæderstegn.
D.M.S. = Det Danske Missionselskab.
D.r.K.H. = Dansk Røde Kors' Hæderstegn.
D.r.K.M. = Dansk Røde Kors' Medaille.
D.S.S. = Det Danske Søstersamfund i Amerika / The Danish Sisterhood of America.
D.T.H. = Danmarks Tekniske Højskole, Polyteknisk Læreanstalt.
dto. (sp.): distrito = distrikt.
E. (eng.): East = øst.
(E) = elektroingeniør.
E.A.C. = The East Asiatic Company, Ltd. / Det Østasiatiske Kompagni A/S.
edif. (sp.): edificio = bygning.
edo. (port., sp.): estado = stat, provins.
e.f. (port.): estrada de ferro = jernbane.
el. = elektricitet, elektrisk.
em. (lat.): emeritus = forhenværende.
eng. = engelsk.
engg. (eng.): engineering = ingeniør-.
esq. (sp.): esquina = hjørne.
est. (sp.): estación = station.
estancia (sp.): = landejendom (større).
estanciero (sp.): = landbruger, godsejer.
éts. (fr.): établissements = selskab.
exp. = experiment(el).

- f. = født.
 (F) = fabrikingeniør.
 fa. = firma.
 F.A.O. = Food and Agriculture Organization of the United Nations/De Forenede Nationers Levnedsmiddel- og Landbrugsorganisation.
 fazenda (port.): landejendom.
 f.c. (sp.): ferrocarril = jernbane.
 fg. = lungerende.
 fh. = forhen.
 fhv. = forhenværende.
 fi. = finsk.
 finca (sp.): (land)ejendom, (kaffe)plantage.
 F.K. = »Den Forenede Kirke« i USA/The United Evangelical Lutheran Church.
 F.M.1 = Fortjenstmedaillen i guld.
 F.M.2 = Fortjenstmedaillen i sølv.
 fmd. = formand.
 forp. = forpagter.
 fr. = fransk.
 ft. = fort.
 fundo (sp.) = landejendom.
 funkt. = funktionær(er).
 g. = gift.
 gde. (fr.): grande = stor.
 Gebr. (ty): Gebrüder = brødre(ne).
 gen. = general(-).
 gen. del. (eng.): general delivery = poste restante.
 G.m.b.H. (ty.): Gesellschaft mit beschränkter Haftung = Aktieselskab.
 G.N.T.C. = The Great Northern Telegraph Company Ltd /Det Store Nordiske Telegraf-Selskab A/S.
 govt. (eng.): government = regering.
 g.p.o. (eng.): general post office = hovedpostkontor.
 gral. (sp.): general = almindelig; general. gt. (eng.): great = stor.
 gt. (skand.) = gata, gate.
 H.A. = Handelshøjskolens Afgangsprøve (fra det erhvervsøkonomiske grundstudium).
 h.c. (lat.): honoris causa = for hæders skyld.
 H.D. = Handelsvidenskabeligt Diplom (fra Handeshøjskolen, Kbh.).
 -hdl. = -handel, -handler.
 h/f (isl.): hlutafélag = aktieselskab.
 hk. = hovedkontor, hovedkvarter.
 hnos. (sp.): hermanos = brødre(ne).
 hosp. = hospital.
 hstr. = hustru.
 H.T.Fl. = Hæderstegnet for god Tjeneste ved Flyvevåbnet.
 H.T.H. = Hæderstegnet for god Tjeneste ved Hæren.
 H.T.S. = Hæderstegnet for god Tjeneste ved Søetaten.
 hwy. (eng.): highway = landevej.
 inc. (eng.): incorporated = aktieselskab.
 ing. = ingeniør.
 insp. = inspektør.
 inst. = institut.
 int. = international.
 irmaos (port) = brødre(ne).
 isl. = islandsk.
 it. = italiensk.
 jr. = junior.
 kand. = kandidat.
 kat (tyrkisk) = etage.
- Kbh. = København.
 K.Dbg. = kommandør af Dannebrogordenen.
 K1.Dbg. = kommandør af 1. grad af Dannebrogordenen.
 kgl. = kongelig.
 korr. = korrespondent.
 Kt. = (schweizisk) Kanton.
 lab. = laboratorium.
 lt. (eng.): lieutenant = løjtnant.
 ltd. (eng.): limited = aktieselskab.
 ltda. (port.,sp.): limitada = aktieselskab.
 m. = med.
 (M) = maskiningeniør.
 mech. (eng.): mechanical = mekanisk.
 mek. = mekanisk.
 M.f.D.R. = Medaillen for Druknedes Redning.
 mfg. (eng.): manufacturing = fabrikation(s).
 M.f.æ.D. = Medaillen for ædel Dåd.
 mg. (eng.): managing = ledende.
 mgr. (eng.): manager = leder.
 M.I.&A. = Medaillen Ingenio et Arti.
 mij. (nl.): maatschappij = selskab.
 ml. = medlem(mer).
 mt. (eng.): mount = bjerg.
 mt. (fr.): mont = bjerg.
 M.T.Kfh. = Dansk Røde Kors' Mindetegn for dansk Krigsfangehjælp 1914-19.
 M.T.Kha. = Dansk Røde Kors' Mindetegn for Krigshjælpearbejde 1939-45.
 N. = nord.
 nac. (sp.): nacional = national.
 nal. (sp.): nacional = national.
 nat. = national.
 nl. = nederlandsk.
 no. = norsk.
 N.T.H. = Norges Tekniske Højskole.
 n.v. (nl.): naamlooze vennootschap = aktieselskab.
 of. (sp.): oficina = kontor.
 oy. (fi.): osakeyhtiö = aktieselskab.
 pens. = pensioneret.
 Ph.D. (lat.): Philosophiae Doctor = dr. phil.
 piso (sp.) = etage.
 pk. (eng.): park = park.
 p.k. (tyrkisk): posta kutusu = postboks.
 pky. (eng.): parkway = parkvej.
 pl. = plads.
 p.o. (eng.): post office = postkontor.
 p.o.b. (eng.): post office box = postboks.
 port. = portugisisk.
 praça (port.) = plads.
 pres. (eng.): president = præsident.
 prod. = produkt(er).
 prof. = professor.
 prok. = prokurist.
 prov. = provins.
 pty. (eng.): propriety = aktieselskab.
 P.W.D. (eng.): Public Works Department = Dept. f. Offentlige Arbejder.
 pvt. (eng.): private = privat.
 rd. (eng.): road = vej.
 r.d. (eng.): rural delivery = landpost.
 R.Dbg. = ridder af Dannebrogordenen.
 R1.Dbg. = ridder af 1. grad af Dannebrogordenen.
 R.E. = ridder af Elefantordenen.
 red. = redaktør, redaktion.
 repr. = repræsentant.
 res. (eng.): research = forskning(s-).

- ret. (eng.): retired = afganget.
 r.f.d. (eng.): rural free delivery = landpost.
 rly. (eng.): railway = jernbane.
 r.r. (eng.): rural route = landpostrute.
 rte. = rute.
 rådg. = rådgiver, rådgivende.
 S. = syd.
 s. (port.): sala = værelse.
 s.a. (fr.): société anonyme = aktieselskab.
 s.a. (sp.): sociedad anónima = aktieselskab.
 s.à.r.l. (fr.): société à responsabilité limitée = aktieselskab.
 S.A.S. = Scandinavian Airlines System.
 secr. (eng.): secretary = sekretær.
 sen. = senere.
 S.K.Dbg. = Storkors af Dannebrogordenen.
 S.Kmd. = Storkommandør af Dannebrogordenen.
 S.N.T.S. = Det Store Nordiske Telegraf-Selskab/The Great Northern Telegraph Co. Ltd.
 soc. (eng.): society = selskab.
 soc. (sp.): sociedad = selskab.
 sp. = spansk.
 sq. (eng., fr.): square = plads.
 sr. = senior.
 s.r.l. (sp.): sociedad de responsabilidad limitada = aktieselskab.
 St. = Sankt.
 st. (am.): street = gade.
- sta. = station.
 sté. (fr.): société = selskab.
 str. (eng.): street = gade.
 Str. (ty.): Strasse = gade.
 supt. (eng.): superintendent = tilsynsførende.
 sv. = svensk.
 tce. (eng.): terrace = terrasse.
 ty. = tysk.
 u. = under.
 U.N.E.S.C.O. = United Nations Educational, Scientific and Cultural Organization /De Forenede Nationers Organisation for Undervisning, Videnskab og Kultur.
 U.N.I.C.E.F. = United Nations International Children's Emergency Fund/De Forenede Nationers Børnehjælpsfond.
 univ. = universitet.
 U.N.O. = United Nations Organization /De Forenede Nationers Organisation.
 urb. (sp.): urbanización = bykvarter, forstad.
 usina (port.) = fabrik.
 V. = vest.
 W. (eng.): West = vest.
 verkst. (sv.): verkställende = administrerende.
 W.H.O. = World Health Organization /Verdens-Sundhedsorganisationen.
 vn. (skand.) = vejen.
 Ø. = øst.
 Ø.K. = Aktieselskabet Det Østasiatiske Kompagni/The East Asiatic Co. Ltd.

PERSONREGISTER

til adresselisterne

Bogstaverne »v« og »h« efter sidetallene henviser til venstre og højre spalte. — Dobbelte efternavne uden bindestreg er optaget under begge navne. — Navne med y, ü, æ, ä, ø, ö, aa og å må eventuelt søges under en tillempet udenlandsk form: Jørgensen under Jorgensen, etc.

- Aaberg, Jens Chr., 90 h
Aabye, A., 134 h
— Liliana, 50 h
Aagaard, Otto, 25 v
— P. H. R., 129 h
— Vilhelm A., 129 h
Aagaard Jensen, Sv., 42 h
Aagaard Rasmussen, E., 140 v
Aagesen, Ingvar, 122 v
Aagren, Poul, 146 v
Aakeson, Sofio, 114 h
Aamand, Knud, 16 h
Aamodt, A., 62 v
Aamundsen, C. N. R., 12 v
Aarenstrup, Victor, 12 v, 12 h
Aarseth, Bergljot, 12 h
Aarsleff, Einar, 22 v
— Hans C., 90 h
Aarsøe (Orsoe), Einar, 79 h
Aartoft, K., 63 v
Aarøe, J. H., 26 h
— Vilhelm, 16 h
Aasberg, Carl Vilhelm, 82 v
Aasted Halse, Louis, 27 h
Aastrup, Fred, 68 h
Abben, Oscar, 54 h
— Peer, 53 v
Abildgaard, Th., 79 h
Abildgaard Nielsen, Henning, 20 h
Abrahamsen, A. Kierulf, 119 v
— Walter, 9 v
Achelis, Thomas, 51 v
Achilles, Henry E., 49 h
Ahton Dix, Inger, 78 h
Adeler, Olga, 111 v
Adler-Jensen, H., 28 h
Afzelius, Adam, 40 h
— Ivar Y., 94 h
Agerholm-Christensen, Johs., 32 h
Agerholm Christensen, Poul, 64 v
Ahlfeldt-Laurvig, B. Greve, 94 h
— Claus Greve, 26 h
Ahlfeldt-Laurvigen, Hans Benedict Greve, 82 v
Ahlfeldt Messerschmidt, Svend v., 112 h
Ahlmann-Ohlson, O. D., 111 v
Ahlstrand, John, 59 h
Ahstrom, J. P., 83 h
Aiken Petersen, F., 143 v, 145 h
Albak, Hans 27 v
Albeck, Anders, 114 v
— Johs., 75 v, 83 v
— Paul, 26 h
— Raymond, 36 v
— Vagn, 114 v
Albér, Carl H., 108 v
Albersen, Carl, 116 h
Albertsen, Alfr., 48 h
— Torkild, 96 v
Albrechtsen, Carl H., 104 h
— Harald, 118 v
Albregtsen, Rob., 30 h
Alkjær sig, Norma, 89 h
Aller, Svend, 12 h
Allerup, Kaj, 36 v
Alling, Frants, 58 h
Alm, Gerda, 22 h
Almind Nielsen, Vagn, 57 h
Almstrand, Carl G., 69 h
Alstrup Jensen, Henning, 106 h
Altvall, Sture, 16 v
Amann, Knud, 45 v, 45 h
Amberg, Vitus H. C., 32 v
Ambrosius, Ambrosio, 116 v
— Arvid, 113 v
— Bonde, 116 v
— Einar, 113 v
— Einar, 116 h
— Frits, 116 h
— Hugo, 114 v
— Jens, 115 h
Ambrosius, Nicolas, 113 v
— Otto, 113 v
— Verner, 115 h
Ammendrup, M., 11 v
— Poul, 10 h, 11 v
Ammentorp, Kjeld O. A., 32 v
Ammundsen, Einar, 142 v
Andal, Axel, 12 h
Anderberg, Fernando, 116 h
Andersen, A., 135 h, 136 v
— Aage J. C., 26 h
— A. Brix, 98 v
— Adolph C., 91 v
— Albert, 111 v
— Alf., 92 v
— Alfred, 49 h
— Alfred Beck, 121 v
— Andreas, 81 v
— Anker, 110 v, 111 v
— A. P., 69 v
— A. P., 91 h
— Arne Kemp, 129 h
— Arnold, 83 h
— August Chr., 99 h
— A. Willy Wissing, 121 v
— Axel, 32 h
— Axel, 110 v, 111 v
— Axel H., 76 h
— Bent, 137 h
— Birgitte C. de, 114 h
— Bjørn, 56 v
— C., 145 h
— Carl, 83 h
— Carl, 116 v
— Carl E. K., 68 v
— Carl E., 129 v
— Carlos, 116 v
— Carlos, 128 v
— Carsten, 127 v
— Chr., 36 v
— Chr., 102 v
— C. Krogshede, 114 v
— C. L., 129 v
— Dan Chr., 80 v
— E. Bay, 141 h

- Andersen, Eduardo P.,
111 h
— Einar, 61 h
— Ejvind, 24 v
— Elis, 143 h
— Erik Bent, 53 v
— Erik H., 63 h
— Erik L., 133 h
— Erik M., 60 v
— Esther, 137 v
— Fernando, 115 h
— G., 13 h
— G., 140 v
— Georg C., 32 h
— H., 29 h
— H., 135 v
— Halvor, 72 v
— Hans, 100 v
— Hans, 115 h
— Hans, 127 v
— Hans J., 82 h
— Hans M., 79 h
— Harald E., 90 v
— Harald Monrad, 47 h
— H. C. P., 61 h
— Henrik, 45 h
— H. F., 34 h
— Hjalmar, 57 h
— H. S., 83 h
— Hugo M., 131 v
— Ib N., 141 v
— Ib W., 16 h
— Ib Wainø, 54 h
— I. E., 140 h
— Iwan Ebbe, 39 v
— J., 25 v
— J., 122 v
— J., 145 v
— J. A. Luun, 48 v, 49 h
— Jens M., 121 h
— Johs. A., 18 v
— Johs. C., 146 h
— Johs. G., 136 v
— José, 113 v
— Julius, 82 v
— Julius, 114 h
— J. W. B., 56 v
— Jørgen, 15 v
— Jørgen, 51 v
— Kaj, 46 v
— Karl D. F., 44 v
— Karl Vilh., 44 v
— Karlo A., 148 v
— K. Herby, 42 v
— Kjeld T., 122 h
— Knud Due, 140 v
— K. V. I., 135 v
— Laurits, 116 h
— Lauritz J. M. A., 111 h
— Leif, 54 h
— Ludvig, 144 v
— Ludvig S., 78 h
— Marius, 94 h
— Marius, 128 v
— M. C., 92 v
— Morten C., 29 v
— Niels Børge Wissing, 120 h
— Niels C., 81 v
— Niels H., 114 v
— Niels Ole, 71 h
— N. M. Simmerhahn, 116 v
— O., 65 h
- Andersen, O. J., 68 h
— Ole, 129 h
— Ove, 33 v
— Ove Høst, 49 h
— Paul, 57 h
— P. E., 54 v
— P. J., 83 h
— Poul, 119 v
— Poul V., 121 h
— Povl H. L., 122 h
— Richard, 58 h
— Robert, 114 h
— Robin C., 52 h
— Silus Carl, 90 h
— S. J., 65 v
— S. O., 70 v
— Sv. Aa., 145 h
— Svend, 16 h
— Svend, 36 v
— Svend, 49 h
— Svend, 148 h
— Svend E. W., 54 v
— Svend L., 27 v
— Svend V. S., 122 h
— Th., 55 h
— Th. Hjorth, 47 v
— Thor, 113 h
— T. K., 63 h
— V., 31 v
— W., 20 v
— W. H., 144 h
— Viggo, 15 h, 16 v, 16 h
— Viggo, 45 v
— Viggo, 72 h
- Andersen Svanholm, Kaj,
120 v
Anderson, Karl, 69 v
— Nels Peter, 146 v
— Nils, 95 h
Andker, Norman D., 79 h
Andreasen, Børge, 81 v
— Carlos, 114 v
— Christian, 127 h
— Chr. M., 61 v
— H., 53 v, 54 h
— Henning, 129 h
— Inger, 45 h
— J., 33 v
— Magnus F., 94 h
— Ole, 94 h
— Otto F., 67 h, 69 h
— Svend, 111 h
— Vilhelm, 114 h
Andresen, A. E., 116 h
— Andreas, 50 h
— Arne, 113 v
— Arne B., 116 v
— Børge, 18 h
— Ernst, 114 h
— Frederik L., 114 h
— Eskild, 142 v
— G., 10 v
— Helge, 18 h
— J., 138 v
— Preben, 137 h
— Ths., 65 h
— Uwe, 65 h
Andrup, Kai, 36 v
Anker, E., 140 h
Anker (-Ladefoged), A. V.,
135 v
Anker-Petersen, K. G., 28 h
Ankersen, Aage, 35 h
— Richard, 100 h
- Ankerstjerne Sørensen,
Gustav, 55 h
Anthoensen, Frederick W.,
88 v
Antonsen, L. P., 29 v
Appel, Hans, 54 v
Arède, Else Wedege, 119 v
Arendal, Th. S., 16 h
Arends, Henry N., 102 v
— Knud, 128 v
— Poul, 127 v
Arildsen, Chr. Schiøler,
127 v
Arndal, Otto, 79 h
Arnold, Paul Lane, 101 v
Arnold-Larsen, Kaj, 9 v
Arntzen, Orla, 50 v
Arntzen Stjernsward,
Wanda, 20 h
Artler, Knud, 53 v
— Palle H. M., 53 v
Arup, Arne S., 26 h
— J. D., 26 h
— Leif C., 94 h
— Ove N., 25 h, 26 h, 40 v
Asmus, R., 12 h
Asmussen, P. B. W., 64 h
— Per, 57 h
Asp, Ove, 135 v
Astrup, Jørgen, 14 h
Aude, Herman, T. R., 94 v
— John R., 81 h
Augustinus, Knud Dons,
55 v
Averhoff, Jes, 115 v
Avnøse, Thorkild, 94 h
Axelholm, Julius, 106 v
— Lizbeth, 107 v
- Baadsgaard, Holger C., 33 h
Baagøe-Larsen, Thv., 21 v
Bårregård, Alfred, 11 h
Baasch, A. D., 69 v
Bach, Christen, 111 h
— D. G. M., 78 v
— Nels, 91 h
— Niels, 45 v
— Niels B., 82 h
Bach-Jensen, M., 18 h
Bach Nielsen, H., 97 v
Bacher, E. B., 62 h, 64 h
Back, Peder, 77 v, 103 h
Baerdemaecker, Valentine
Poulsen de, 24 v, 25 v
Bager, Rolf L., 119 v
Bagge, H. G., 41 h
— Svend H. F., 53 h
Bagge Pedersen, E., 41 h
Bagger, Christian, 114 v
— Frank E., 94 h
— Martin, 122 h
— Sig., 41 h
— W. R., 94 h
Baggessen, G., 35 v
Bahnsøn, O., 129 h
Bai, Nina, 72 v
— Poul, 72 v
Bak, Hans A., 128 h
Bakke, Frederick J., 80 v
Bakkelund, Dagny J., 80 v
Balk-Møller, Erik E., 21 v
— H., 21 v
Ballin, Kaj, 20 v

- Balslev, Knud, 55 v
 Balstrup, H. V., 10 v
 Baltzer, Vagn, 122 h
 Banck, Esse, 20 v
 Bang, A. H., 83 h
 — August L., 87 v
 — Axel F., 88 h
 — Eleonore K., 89 v
 — H., 97 v
 — Hans, 26 h
 — Hugo C., 83 v
 — Mogens W., 99 h
 — O. A., 83 h
 — Ole, 11 h
 — Signe, 85 h
 — Tomas, 104 h
 — V., 113 v
 Bang-Jensen, Povl, 94 h
 Bangert, Ida, 56 h
 Bangert Børresen, Karen,
 12 h
 Bangshaab, Jens, 113 h
 — Jens, 115 h
 Bannister, Estrid J., 26 h
 Barfod, Ib Tang, 99 h
 — Ove Tang, 28 v
 Barfoed, C. J., 94 h
 — Mogens, 48 h
 Barkhuus, Arne, 136 v
 Barner-Nielsen, Preben,
 90 h
 Barner-Rasmussen, Stefan,
 9 v
 Barnholt, Axel B. de, 26 h,
 27 v, 28 h
 Barning, Tilly, 94 h
 Barra, M., 112 h
 Barslund, John, 83 h
 Bartholdy, Pedro, 119 v
 — Povl M., 121 v
 — Sivert F., 119 v
 Bartholomæi, Alfredo, 118 v
 Bartoli, Else, 64 h
 Basse, Andreas F., 41 v
 — Annc Marie, 41 v
 — Niels Krarup, 20 h
 Bastholm, Chr., 30 h
 Bauditz, Ulf H., 119 v
 Bauer, Hans, 44 h
 Bauer-Andersen, fru, 44 h
 Baumann, A. R., 63 v
 Bay, Carl, 117 h
 — Cordt N., 47 h
 — Henrik, 58 h
 — J. Christian, 83 h
 — Jens, 58 h
 — Knud S., 93 v
 — Reidar, 43 v
 Bay Andersen, E., 141 h
 Bay-Schmidt, Troels, 125 v
 Bayer, C. G., 112 h
 — J. Nic H., 55 v
 Beauchamp, Else Countess,
 33 h
 Beausang, Bertil, 18 h
 — Ulla, 18 h
 Bech, Gerda, 130 h
 — Marius, 31 h
 — Niels, 20 v
 Bech-Andersen, Helga,
 139 h
 Bechgaard, H. C., 44 v,
 44 h
 Beck, Ana Marie, 117 v
- Beck, Anton T. J., 83 h
 — E. M., 83 h
 — Guillermo, 117 h
 — Johs., 73 h
 — Otto, 83 h
 — Otto Just, 122 h
 — Peter Kristensen, 111 v,
 118 v
 — Svend Ove, 148 v
 — Thorvald, 103 h
 — Vilhelm, 72 h
 Beck Andersen, Alfred,
 121 v
 Beckett, Francis, 9 v
 Beckmann, Einar, 77 v,
 101 h
 — Valdemar, 44 v
 — Viggo A., 44 v
 Bedey, P., 140 h
 Behrend, Rob., 36 v, 38 h
 Behrends, Georg, 70 h
 Behrendt, H. C. F., 26 h
 Behrens, Vilh. Ingv., 37 v
 Bekkevold, Finn, 136 h
 Bencard, C. L., 26 h
 Bendix, Ch., 38 v
 — Kai, 9 v, 9 h, 10 v
 — Oscar, 26 h
 — Tyge, 41 v
 Bendixen, Hans Adolf, 102 v
 — Rudolf B., 101 h
 Bendixsen, Axel, 111 h
 Bendtsen, Laurits, 103 h
 Bendz, Ole, 124 v
 Benevides, Ulla Pers, 96 h
 Bengtsen, Sofus, 14 h
 Bennedsen, Hans O., 94 h
 Bennerup, Robert P., 81 h
 Bennetzen, Hans Chr., 56 v
 Bennike, Erling, 116 h
 Bennorth, Knud, 129 h
 Benson, Andrew, 83 h
 — Andrew, 86 v
 Bente, Karen E., 123 h
 Bentsen, Holger B., 99 v
 Bentzen, John, 80 v
 — Paul, 60 h
 Benzon, Axel, 89 v
 — Poul, 43 h
 Berg, Adolph, 80 v
 — Ernesto, 111 h
 — Gunnar, 20 v
 — Marie Grand, 78 v
 — Oluf, 9 v
 — Paul C., 9 v
 — T., 26 h
 Berg Geertsen, Egon, 117 h
 Berg Larsen, Karen, 14 h
 Bergen, Hans Ries von, 65 h
 Bergendorff, E., 63 v
 Berggreen, Paul, 75 h
 Bergmann, Angel, 127 h
 Bergmark, Axel, 18 h
 Bering Nelson, Peter, 85 v
 Berlème, George H., 94 h
 Berling, Ella, 20 h
 — (læge), 60 v
 Bernard, Erna, 36 v
 Berner, P. E., 140 v
 — Peter, 115 v
 Berntsen, Aksel H., 103 h
 — O'uf, 45 v
 Bertelsen, Elisa A., 94 h
 — Hjalmar, 86 v
- Bertelsen, N., 54 h
 — Niels, 68 h
 — Otto, 18 h
 — Paul, 91 h
 Berth, Erik, 12 h
 Berthel, G., 21 v
 Berthelsen, Jørgen C., 94 h
 — Tage Bruhn, 62 v
 Bertouch-Lehn, Julius
 Lensbaron, 30 h
 Bestle, Sv. Aa., 127 v
 Betz, Juan E., 115 v
 Beyer, H. E., 69 v
 — K., fru, 69 v
 — Ole, 53 v
 Beyer Pedersen, Edmund,
 132 h
 Bidstrup, Christian W.,
 87 h
 — Erik Blem, 122 h
 — Georg L., 99 v
 — Niels, 119 v
 — Vald. Blem, 119 v
 Bie, J. M., 94 h
 — Karl, 114 v
 Biehe, Erik, 58 h
 Biel-Nielsen, Hans E., 100 h
 Bielefeldt, Henning, 24 v
 — Oscar, 103 v
 Bierbum, Jens, 41 v
 Biering, G., 40 v
 Bierrie-Bjerrehus, Aage P.,
 98 v
 Bierring, Walther L., 87 h
 Bierrum, H. A., 25 h, 32 v
 Biilmann, Palle, 62 v
 Bildsoe, Mogens G., 102 v
 Bilfeldt, H. V., 111 h
 Bille, A. M. J., 34 h
 — E. Hansen, 114 v
 Billenstein, F. H. N., 129 h
 Bilmark, Amon, 63 h
 Bing, Kåre, 12 h
 Bird, Viggo E., 81 h
 Birk, Carl, 58 h
 — John, 105 h
 Birkeland, O. A., 69 h
 Birket-Smith, J., 57 v
 Birkholm, Eigil V., 26 h
 — S. A., 135 v
 Bisgaard, Eigil, 104 h
 — Erik, 111 h
 — J. Dewey, 92 v
 Bistrup, Palle, 131 h
 Bitsch-Larsen, I., 57 h
 Bjarkow, Thorvald, 114 v
 Bjarner, A., 127 v
 — Chr., 127 v
 — Tage, 126 h
 Bjarnesen, Helge, 147 v
 Bjelke, Jørgen, 128 h
 — Mogens, 128 v
 Bjelke Hansen, Poul, 128 v
 Bjelke-Petersen, H. C.,
 143 h
 Bjerg, Harald, 115 v
 — Martinus, 118 h
 — Niels H., 86 h
 Bjerre, Niels, 73 h
 — Peder, 72 v
 Bjerregaard, Holger B.,
 15 h
 Bjerregaard-Poulsen, Jac.,
 78 h

- Bjerrehus, Peter C., 83 v
 Bjerring, Chr. Jensen, 119 v
 Bjerrum, Laurits, 12 h
 Bjørnsen, S. M., 26 h
 Bjørgk Jensen, Evan, 106 v
 Bjørklund, Nils, 138 v
 — Otto K., 111 h
 Björkmann, Willy, 48 h
 Björling, Edith Oldrup,
 17 h
 Bjørn, Juan, 113 h
 — Kaj S., 67 h, 72 h
 — Richard, 111 h
 Bjørnbak, Enrique, 117 h
 — Lars, 15 v
 Bjørnmoose, A., 10 v
 Björnsson, Ellen Yde, 10 h
 Björnk, Oscar K., 14 h
 Black, Mogens, 129 h
 Blangsted, Verner, 111 h
 Blaunfeldt, F., 62 h, 63 h
 Blechinger, B. C., 130 v
 Bledel, Rodolfo, 111 h
 Blessing-Olsen, Jens P.,
 13 h
 Blichfeldt, Lauritz, 135 v
 Blichfeldt-Petersen, Niels,
 63 h
 Blixenrore, Chr., 54 h
 Blixt, Carlos, 113 v
 Bloch, A., 18 h
 — Trepka, 36 v
 Bloch-Jensen, K., 63 h
 Bloch-Petersen, A., 111 v,
 117 v
 Bloch Petersen, Bent, 137 h
 Blok, B. Trepka, 43 h
 Blom, Frans, 105 v
 Blom-Björner, Sidney, 55 v
 Bluhme, Elna, 52 h
 Blücher, Victor E., 21 v
 Boberg, Eric, 63 v
 — Karin, 40 h
 Bock, Ove, 117 h
 — Sven F., 66 h
 Bodholdt Holst, Hans, 87 v
 Bodker, Chris, 89 h
 Bodtke, Arnold, 100 v
 Boe Hansen, Ejler, 126 v
 Boesen, H., 32 v
 — Peter M., 94 h
 — Richard, 128 v
 — Ulrik Chr., 110 h, 114 v
 Boesgaard, Ejner N. L. J.,
 41 h
 — Steen, 41 h
 Boglino, Elisa Maria, 41 v
 Bognæs, Peter, 69 h
 Boilesen, Henning A., 123 v
 — Niels J., 123 v
 Boisen Schmidt, Egon, 23 h
 Bojesen, Kjeld, 9 v
 — Otto, 18 h
 Bojesen-Trepka, Ivar, 146 h
 Bojsen Nielsen, Gunnar,
 57 h
 Bokkenheuser, Victor, 64 v
 Boll, Christen, 113 v
 — Christian, 118 v
 Bollerup Hansen, E., 140 h
 — J., 112 v
 Bollerup Madsen, Victor,
 138 v
 Bolling, Erik D., 100 v
 Bolt Jørgensen, Ib, 96 h
 Bolwig, A. C., 111 h
 — Niels, 64 v
 Bolvig-Hansen, 30 h
 Bomskov, Christian, 121 v
 Bonde, H., 19 h
 — S. K., 81 v
 Bonde-Henriksen, E., 109 v
 Bondesen, Eskild, 90 v
 — K. V., 101 h
 Bondgaard, Peder, 103 h
 Bonne Jørgensen, Bent, 10 v
 Bonneland, Jørgen R., 73 h
 Bonnerup, Alma C., 90 v
 Bonsdorf, H., 32 h
 Borch, Otto E., 17 h
 Borchsenius, Carl, 94 h
 Bording Rasmussen, Svend,
 111 h
 Borelli, Peter, 39 v
 Borg, Christ, 83 h
 — Christian, 145 v
 — M. J., 83 h
 Borge, Victor, 82 v
 Borges, Paul O. J., 30 v
 Borglum Sørensen, G., 57 v
 Borgstrøm, Ernst, 71 h
 Borind, F., 72 v
 — F., 73 v
 Bork, Louis, 115 v
 — Olav, 33 h
 — Victor, 115 v
 Bornebusch, R. H., 19 v
 Bornemann, Rolf F., 36 v
 Borre, Oluf, 91 v
 Borre Nielsen, Einar, 44 v
 Borsholt, O., 69 h
 Borum, Per, 65 h
 — Poul, 72 h
 Borup, Georges, 10 v
 — Jonas, 10 h
 — Niels, 10 v
 Borup Jensen, I., 29 h
 — Sven, 94 h
 Borup-Jørgensen, A., 23 h
 Boserup, Esther, 45 h
 — Mogens, 45 h
 Bosner, C. M., 121 h
 Bosselmann, A. E., 80 v
 Bossen, Nis Ludolf, 40 h
 Bostrom, Robert, 34 v
 Bothman, Svend Aage,
 143 h
 Bourières, Olga, 37 v
 Boye, Erik C., 91 h
 — Jens, 15 h
 Boye Petersen, Kaj, 123 h
 Boysen, Carsten, 48 h
 — Georg, 49 v
 — Jørgen, 72 h
 Boyson, Eric O., 143 h
 Braa, Rolf, 63 h
 Braae, Ben, 16 h
 Brabrand, Thomas
 Sørensen, 103 v
 Bransch-Andersen, Ole, 21 v
 Bramsen, Carlos V., 115 v
 — Chr. Johs., 114 v
 — E. K. H., 61 h
 — Svend, 83 h
 Brandal, W. E., 102 v
 Brandstrup, Lars, 15 h
 — Lars, 15 h
 — Niels, 15 h
 Brandt, Adolf, 148 h
 — Alfred, 61 h
 — Carl A., 103 v
 — Ernest M. K., 66 v
 — E. V., 59 v
 — K., 93 h
 — Mogens, 41 v, 41 h
 — Mogens, 65 h
 — Ove, 16 h
 Brandt Eriksen, E., 72 h
 Branner, Henning, 95 v
 Branth, Cai V., 124 v
 Brasen, H., 16 v
 Brash, John A., 78 h
 Brask, Per, 62 v
 Bredahl, Allan, 23 v
 Bredholt, Mogens, 53 v
 Bredsdorff, Elias, 26 v
 Breiner Henriksen, P.,
 135 h
 Breitenstein, Ib H., 55 h
 Bremer, Carlos, 111 h
 Bremer, Hans, 87 v
 Brennecke, Ernst
 Krummelin, 19 h
 Bretov, Poul, 129 h
 Breum, Arne, 29 v
 — Wm., 68 v
 Breyen, Birger E., 42 v
 Briggs, Peter A., 102 h
 Brinck, A., 53 h
 Brink, Aage, 63 v
 Brink Jensen, Hans, 76 h
 Brisson, Carl, 95 v
 Bristolul, Helge, 20 h
 Brix, A. E., 78 h
 — C., 31 h
 — C. E., 124 h
 — Christ, 83 h
 — F. C., 46 v
 — Hans, 22 h
 — Harald, 119 h
 — Olaf, 53 h
 Brix Andersen, A., 98 v
 Brix Kjeldgaard, M., 75 v,
 100 v
 Brix Kronborg, Peder,
 67 h, 69 h
 Bro, Christian, 68 v
 — Knud, 128 v
 Broberg, A. J., 145 h
 — S. A., 57 h
 — Torben N. A., 108 v
 Broch, Vilh. Voigt, 52 h
 Brock-Jørgensen, T., 124 v
 Brockenhuus-Schack,
 Henrik Greve, 25 h, 27 h
 Brockman, Alexander, 95 v
 Brodahl, H. A., 67 h, 70 h
 Brodegaard, Robert F., 95 v
 Brodersen, Christian
 Nissen, 90 v
 — Rolf, 55 v
 Broe, Ellen, 26 h
 — Harald, 119 h
 Brogaard, Kaare, 69 h
 Brogren, Kaj, 111 h
 Brolev, Niels, 35 v
 Bronce, Kurt P., 49 v
 Brorly, N. Otto, 53 h
 Brown, Peter P., 103 h
 Bruhn, J., 63 v
 — Richard, 140 v

- Bruhn Berthelsen, Tage, 62 v
 Brun, Alma, 116 h
 — Henrik Constantin, 32 v
 — Johann Constantin, 56 h
 — Karl, 124 h
 Brunchhorst, Rolf, 80 v
 Brus, Albert, 113 v
 — Carl Gustav, 113 v
 Bruun, Aage, 15 v
 — Aage G., 95 v
 — Carl G., 111 h
 — Frederik, 45 v
 — Georg Th., 82 h
 — Holger, 16 h
 — John, 90 v
 — John, 142 v
 — Kaj, 10 h, 11 v
 — Otto J., 29 h, 32 v
 — Per M., 82 h
 — P. Zeuthen, 104 h
 — Tage H., 19 h
 Bruun Christensen, Bent, 73 v
 Bryde, Claus, 11 h
 — Inger, 116 v
 Brüel, Palle, 113 v
 — Torben L., 142 h
 Brynoldt, Chr., 100 h
 Brændgaard, H., 138 h
 Bræstrup, Carl B., 95 v
 Brøchner, Arthur, 54 h
 Brødsgaard, C. G., 50 h
 — Jørgen, 120 h
 Brøndsted, Mogens, 16 h
 Brøndum, Erik, 128 h
 — Knud, 55 h
 — Mogens B., 12 h
 — Otto, 16 h
 — Paul V., 92 h
 Brøndum Christensen, O., 66 v
 Brøndum-Nielsen, Henning, 26 h
 Buch, Mogens, 26 v
 Buch Hansen, E., 46 v
 Buch Lund, Hans E., 9 h
 Buchard, G. S. V., 64 v
 Buchardt-Andersen, Tage, 47 v
 Buchholtz, Kirstine, 116 h
 Buchwald, P., 136 h
 Buck, Chris, 80 v
 Bue Pedersen, J., 136 h
 Buemann, Harald, 12 h
 — P., 12 h
 Bugtrup, Anton, 115 v
 Buhelt, Sv. K., 130 v
 Buhl, A., 83 h
 — Einar A., 95 v
 — William, 36 v
 Buhl Christensen, E., 17 h
 Buhr, Carlos, 119 h
 Bull, Samuel M., 47 v
 Bundesen, Herman N., 83 h
 — Willy, 111 h
 Bursell, Margit, 54 h
 Busch, C. C., 109 v
 — C. C., fru, 109 v
 Busch-Petersen, B., 100 h
 — Isabel, 47 h
 Buschardt, Osvald, 36 v
 Busk, Marius, 114 v
 Buus, Erik, 115 h
 Buus, Ernesto, 113 h
 — Holger A., 116 v
 — Svend, 113 h
 Byberg, Kaj, 69 h
 Bye-Jørgensen, Arne, 29 v
 Bülow, Adam von, 122 h
 — Karen, 73 v
 — Otto, 73 v
 Bülow Jacobsen, Bent, 26 h
 Bülow Petersen, Arnold, 86 h
 Byskov, Johannes, 71 h
 Bysted, Vagn, 124 h
 Bysted Christensen, C., 98 h
 Bækgaard Thomsen, Niels, 48 v
 Bærentzen, Paul G. S., 82 h
 Bøgedam, Svend, 111 h
 Bøgeskov, Søren, 11 v
 Bøggild, Steen S. B., 95 v
 Bøgh, A. A., 16 v, 19 v
 — Eli, 133 v
 — Elsa, 121 h
 Bøgh-Andersen, Niels, 48 h, 51 v
 Bøgh-Andersen, Svend, 19 v
 Bøgvad-Christensen, V., 78 v
 Børge, Vagn, 52 h
 Børnsen, J. J., 43 v
 Børresen, Karen Bangert, 12 h
 Böttern, A. J., 18 h
 Böttern, Knud, 55 h
 Böttger, Fl., 142 v, 142 h
 Bøving, Adam Giede, 77 v
 Cacace-Schwartz, Wanda, 41 h
 Callesen, Aase, 65 h
 — C., 135 v
 — C. C., 65 h
 — Hans, 65 v 65 h
 — Vibeke, 65 h
 Callø, Iver, 50 h
 Calvert, Vibeke, 18 h
 Cappelen Schultz, Aage, 15 h
 Cardan, Bent, 78 h
 Carlsen, A. Elers, 69 h
 — Alfred M., 124 v
 — F., 120 h
 — Henry P. A., 123 v
 — K., frk., 132 v
 — Kurt, 96 v
 — Villy B., 131 h
 Carlson, Oscar, 115 v
 Carlsson, Henry, 104 h
 Carm, L., 15 v
 Carr, William A., 38 v
 Carstens, Bjarne, 80 h
 Carstensen, C., 64 v
 — Ed., 46 v
 — Flemming H., 147 h
 — Jens T., 98 h
 Carøe, Anfredo, 117 v
 — Einar A. G., 31 v
 — Frank C., 64 h
 Carøe, F. T. K., 29 h
 Casper, Axel, 30 v
 Caspersen, Norman, 66 h
 — Otto, 30 h
 Casse, E. A., 108 v
 Casse, Ernst Poul, 51 h
 Cassias, Gregers, 92 h
 Castberg, F. Reitzel, 128 h
 Cederholm, Bjørn, 139 v
 Cederstrand, J. B., 36 v
 Chantelou, Axel, 47 v
 Chris, T., 27 v
 Christensen, Aage, 115 h
 — Aage Julius, 134 h
 — Aa. H., 21 v
 — Alf Emanuel, 122 h
 — Alfred, 18 h
 — Alfred, 95 v
 — Alfred C., 83 h
 — Alfredo, 115 v
 — Alfredo B., 116 v
 — Allan C., 137 h
 — Anders, 104 h
 — Anker H., 95 v
 — Ansgar, 146 h
 — Arthur, 116 v
 — A. Veng, 35 h
 — Axel, 95 v
 — Axel, 133 v, 133 h
 — Bent, 100 h
 — Bent Bruun, 73 v
 — Bernhard Marius, 90 h
 — B. I., 95 v
 — Birger, 138 v
 — Bjørn, 21 v
 — Bodil, 104 h
 — Bruno V., 122 v
 — Børge, 145 h
 — Carl, 16 h
 — Carl, 78 h
 — Carl, 83 h
 — Carl, 100 v
 — Carl, 101 v
 — Carl, 110 v, 111 h
 — Carl Chr., 83 v
 — Carl O., 84 v
 — Carl S., 104 v
 — C. Bysted, 98 h
 — C. Dan, 100 v
 — C. Fred, 102 h
 — C. H., 47 v
 — Chr., 11 v
 — Chr., 15 v
 — Chr., 36 h
 — Chr., 56 v
 — Chris L., 103 h
 — Christen, 94 v
 — C. L., 84 v
 — C. M., 95 v
 — E. A., 143 h
 — E. Buhl, 17 h
 — Eduardo, 116 h
 — Edvard, 116 v
 — Einar, 116 v
 — Emil, 146 v
 — Erik, 115 v
 — E. A., fru, 9 h
 — Emil M. B., 27 v
 — Eric, 72 v
 — Erik Hohwü, 17 v
 — Erik J., 64 v
 — Erik Th., 54 v
 — Estrid, 46 v
 — F. O. Skov, 54 v
 — Fred, 101 v
 — Gjertrud M., 12 h
 — Gunnar, 122 v
 — Hans, 57 h
 — Hans A., 59 v

- Christensen, Hans A., 95 v
 — Hans H., 123 v
 — Hans Hakon, 60 h
 — Hans J., 74 v
 — Harold V., 90 v
 — Hein E., 109 v
 — Helge E., 130 h
 — Henry, 126 h
 — Henry Alb., 89 h
 — H. Erland, 39 h
 — H. O., 43 h
 — Holger, 9 h
 — Holger Toft, 52 h
 — Ib Knigge, 19 h
 — Inge Futtrup, 77 v
 — Ingvart, 92 h
 — Jacob M., 88 h
 — James M., 104 v
 — J. Dover, 138 h
 — Jens, 141 v
 — Jens C. A. Hovgaard, 136 h
 — Jens P., 83 h
 — John C., 86 h
 — Johs., 130 h
 — Johs. R., 39 h
 — Johs. Wamsler, 51 h
 — Jorge Alb., 111 h
 — Jorge Schroeder, 124 h
 — Juan Pallesen, 115 v
 — Juel L., 78 v
 — Jørgen Vibe, 69 h
 — Karl, 91 h
 — Knud, 77 v
 — Lorens P., 48 h
 — Louis N., 82 h
 — Magnus Rebién, 95 v
 — Marguerite, 74 h
 — Martinus, 9 h
 — Mogens Hjort, 13 v
 — Niels, 50 h
 — Niels A., 112 h
 — Niels S., 104 v
 — O. Brøndum, 66 v
 — Otto, 116 h
 — Otto F., 123 v
 — Otto Kanne, 131 v
 — P., 63 v
 — Peter B., 84 v
 — Peter Ch., 93 v
 — Peter Ebsen, 103 h
 — Peter M., 115 h
 — P. M., 31 v
 — Poul A., 74 h, 95 v
 — Poul Agerholm, 64 v
 — Poul Friis, 73 v
 — P. T., 137 v
 — P. Thal, 26 h
 — R. D., 100 v
 — Ruth Paula, 95 v
 — Sam, 73 h
 — Sigurd, 71 h
 — Sigvard, 124 h
 — Sofus W., 98 h
 — Stanton, 84 v
 — Sven, 16 h
 — Svend Aage, 21 v
 — Svend Duus, 54 v
 — S. Vilhelm, 80 v
 — Søren, 73 h
 — Thomas P., 87 h
 — Ths. V., 47 v
 — Thorkild Ch., 71 v
 — V., 12 h
- Christensen, Vagn, 28 h
 — Valdemar S., 104 v
 — Walter J., 75 h
 — Walter J., 80 h
 — Victor, 68 v
 — Viggo, 12 h
 — Viggo, 48 v
 — Viggo, 75 v, 95 v
 — Willy, 52 v
 — Wm. F., 80 v
 Christensen Fiske, Gerda, 95 h
 Christgau, Einar, 52 h
 Christiani, Eric, 123 v
 Christiansen, Alejandro, 116 v
 — Baldomero, 114 h
 — C. A., 30 v
 — C. A., 32 v
 — Carl Wilh., 125 v
 — Casper, 146 h
 — Chr., 133 h
 — Christobal E., 114 v
 — Christobal S., 114 v
 — Eilif, 88 v
 — Einar, 85 h
 — Einer, 115 v
 — Erik, 63 h
 — Felix, 113 v
 — Finn, 127 v
 — George, 92 v
 — Hans, 83 v
 — Harold, 102 v
 — H. C., 135 v
 — Henning, 44 h
 — Holger, 127 v
 — Ib, 126 v
 — J. A., 74 v
 — Jens, 30 h
 — Juan P., 116 v
 — Kaj J., 29 v
 — Knud P., 65 v
 — Laurits, 49 v
 — Laurits C. L., 11 h
 — Louis W., 131 v
 — Mable, 83 v
 — Mogens E., 95 v
 — N. Kresten, 114 v
 — Oluf, 125 h
 — Oscar A., 144 h
 — Ove, 37 h
 — P., 14 v
 — Paul J., 81 v
 — Poul H., 51 h
 — Svend E., 115 v
 — Viggo, 50 h
 — Wilken M., 42 h
 Christoffersen, Jens, 94 h
 — Jørn, 55 v
 — Jørn, 128 v
 — Karen Jardane, 95 v
 — Orla, 130 h
 — Pablo, 116 h
 — Poul Krogh, 73 v
 — Svend, 116 v
 Christophersen, Margrethe, 45 v
 — Paul H., 12 h
 Ciccarella, Bodil, 40 h
 Clasen, Otto A., 111 h
 Claudi, A., fru, 34 h
 — Harold, 34 h
 Clausen, Aage, 14 v
 — Axel H. Rye, 41 v
- Clausen, C. F., 84 v
 — Christen T., 30 h
 — Enrique, 123 v
 — E. Oberbech, Comte, 37 v
 — Erik, 22 h
 — Erik, 130 v
 — Frederick R., 95 v
 — Hans C., 117 h
 — Henry A., 81 v
 — Hermann, 51 v
 — H. Stenholdt, 57 v
 — J. A., 126 h
 — James M., 95 v
 — Jens, 38 h
 — Jens Chr., 81 v
 — Jens Nedergaard, 121 h
 — Jep, 50 h
 — J. L., 111 h
 — M., 146 v
 — Martha Stenholdt, 57 v
 — Niels, 82 v
 — Niels, 113 h
 — Niels Vald., 106 v
 — Otto, 69 v
 — Peder, 65 h
 — Ths. H., 30 h
 Clausen-Kaas, Niels, 133 v
 Clausen, Aug., 15 h
 Clemensen, C. G., 119 h
 Clement, Paul A., 102 v
 Coles Frederiksen, Helge, 22 v
 — Herbert, 19 v
 Colitt, Jerry, 97 v
 Collin, Agnold, 127 v
 — Hedvig, 88 v
 — Paul S., 148 v
 Cordt-Møller, Mogens, 45 h
 Corneli, Clifford, 91 h
 Cornet, Elna, 35 h, 36 h
 Corrit, Aage, 129 v
 Corssen, Ivy, 125 h
 Corydon-Petersen, J., 55 v
 Coupur, Tove, 65 h
 la Cour, F. D. de, 136 h
 — J. L., 20 h
 — P. F. Dornonville de, 32 v
 Cridland, Cai, 56 v
 — John, 53 h
 Crone, H. C., fru, 30 v
 Crone Thomsen, Halfdan, 79 h
 Cronfeldt, Carlos O., 112 h
 Cryberg, Magnus, 87 v
 Culmback, George N., 102 v
 Culmsee, Bent, 35 h
 Cunilid, Paul Cecil, 29 h
- Dahl, E. F., 120 h
 — E. V., 141 h
 — Hans, 16 h
 — J. E., 146 h
 — Minna, 12 h
 — Niels S., 64 v
 — Paul, 39 h
 — V. C., 80 v
 Dahl-Hansen, H., 51 v
 Eahlerup, Alma Baronesse, 76 h, 95 v
 — Ida-Gro, 95 v
 — K. H., 143 h
 Dahlgard, Ernst, 51 v
 Dalby, Olaf, 27 v

- Dalby, Thyra, 27 v
 Dalggaard, Svend, 115 h
 Dalggaard-Hansen, Henry C., 143 v, 145 h
 Dalgas Hansen, Ernesto, 131 v
 Dalhoff, Jørgen N., 147 h
 Dall, N. C., 69 h
 Dalsborg, Jørgen F., 123 v
 Dalsgaard, Alfredo, 116 h
 Dalsgaard Nielsen, Kaj, 55 v
 Dam, Aksel, 116 v
 — Theodora M., 117 h
 Dam Mikkelsen, Harry, 37 v
 Dambæk, Claus, 44 v, 44 h
 Damgaard, K., 49 v
 — Michael, 69 h
 Damgaard Mikkelsen, Leif, 16 h
 Damgaard Nielsen, Arne A. M., 119 h
 Damgaard-Nielsen, M., 21 v
 Damkier, Jens J., 108 h
 Damsbo, Asta, 64 h
 — Paul B., 84 v
 Damsgaard, Maxime, 113 v
 Damtoft, Knud J., 81 h
 Dane, Estrid, 27 v
 Danielsen, Hans, 114 h
 — Ib, 64 v
 Dannerhøj, Christian, 95 h
 Dantzer Sørensen, A., 111 h
 Danø, K., 141 v
 Daubjerg, Bernhard M. S., 101 h
 Daugard, Hans, 14 h
 — Peter, 71 v
 Davids Thomsen, F., 16 h
 Davidsen, H., 140 h
 Davis, Ingeborg, 64 h
 Debel, Niels H., 91 v
 Debrie, fru, 36 h
 Dehr, Jørgen, 84 v
 Deichmann, Elisabeth, 89 v
 — Erika, 70 h
 — Kjeld, 70 h
 Deleuran, Chr., 14 v
 Dencker Rasmussen, Carl, 54 v
 Dencker-Rasmussen, C. V., 27 v
 Dennett, Raymond, 74 h
 Depping, Ingeborg, 135 h
 Dessau, Aage L., 35 h, 36 h
 — Axel, 75 h
 Dethlefsen, H. C., 146 v
 Detlefsen, John A., 101 v
 Devantier, Jacques, 48 h
 Deventer, J. van, 16 h
 Dewey Bisgaard, J., 92 v
 Diaz, Eva Vásquez, 47 h
 Dick, Cai, 112 v
 — Poul, 123 v
 Didrichsen, Gunnar, 10 v
 Dieck, Thomas, 49 v
 Dieden, Herbert, 16 v
 Dierks, A. C., 16 h
 Dinesen, Carlo, 58 h
 — G., 27 v
 — Lauritz, 91 v
 — Marie, 41 v
 — Robert, 49 v
 Dinesen Hansen, Kai, 119 h
 Dirks, Dirk, 51 v
 Dithmer, Sven E., 95 h
 Ditlef-Nielsen, Ivar, 18 h
 Ditlefsen, Herman, 106 v
 Ditlev, 15 v
 Ditlevsen, Antonio, 112 v
 — Harry E., 112 v
 Dix, Inger Achton, 78 h
 Dixen, J. L. J., 104 v
 Dixon Hjul, Carl Johan, 123 h
 Doan, Inger, 38 v
 Dohm, S. A., 27 h
 Dolberg, H., 110 v
 Donbæk, Christian, 50 v
 Dons Augustinus, Knud, 55 v
 Dons-Petersen, Tyge, 39 h
 Dorf, Erling, 93 h
 Dover Christensen, J., 138 h
 Drabitzius, C. B., 12 h
 Drejet, Axel, 119 v
 Dresler, Vilhelm, 119 h
 Drewsen, Arne B., 107 v
 Dreyer, Chris, 123 v
 — Frederik, 40 v
 — W. F., 45 h
 — Wilh., 72 h
 Due Andersen, Knud, 140 v
 Due Madsen, H., 55 v
 Dupont, Erik B., 20 h
 Dureston, Carlo, 123 v
 Duus, A., 142 v
 — Adolf, 16 h
 — Hans Chr., 82 v
 Duus Christensen, Svend, 54 v
 Duvier, E., 27 h
 Dybhavn, Karl, 69 h
 Dybkjær, 71 h
 Dyby, Knud Dyring, 95 h
 Dyhr, K. E., 121 h
 Dyhrberg, Arne S., 138 v
 Dyhrborg, Steen A., 95 h
 Dyring Dyby, Knud, 95 h
 Døssing, Svend, 145 h
 Ebert, Kaj, 84 v
 Ebsen Christensen, Peter, 103 h
 Ebstrup, Ricardo, 114 v
 Eckmann, Harald, 103 h
 Eddelien, A., 117 h
 Efsen, Ole, 129 v
 Egede Sørensen, Hans, 119 h
 Egekvist, Vald., 90 h
 Egeland, Thorvald, 66 v
 Egestad, Hilfred, 146 h
 Eggers-Lura, F., 140 v
 Eggert, John R., 82 h
 Egholm Jensen, E., 131 v
 Ehlers, George, 71 v
 — Torben, 66 h
 Eich, Preben, 61 v
 Eichner, Lauritz C., 92 h
 Eie, O., 136 v
 Eigtved, Johan H., 47 h
 Ellerson, Chr. P., 88 v
 Einarsson, Fr., 10 h
 Eisenhardt, Jan, 72 h
 Eiø, Poul Rugh, 29 h
 Ejbøl, Jens, 27 h
 Ejlers, Jørgen, 140 h
 Ekberg-Andersen, Egon, 20 h
 Ekelund, H., 38 v
 Ekeroth, F., 140 v
 Ekman, Poul, 131 h
 Elbjørn, Hans Puggard, 104 h
 — Leslie Puggard, 105 v
 — Vagner Puggard, 105 v
 Elbo, Olaf, 55 v
 Eld, Aksel C., 100 h
 Eldon, Femming J. H., 107 h
 Elers Carlsen, A., 69 h
 Elers-Koch, J., 108 v
 Eliassen, Nicola, 66 h
 Elkjær, Harald, 46 v
 — Niels A., 119 h
 Ellbrecht, Tage V., 95 h
 Ellegaard, France, 10 v, 36 h
 Ellehøj, Olav, 115 v
 Ellekjær, E., 140 v
 — Folmer, 15 v
 Ellert, Otto, 53 v
 Ellerup, Johan, 11 h
 Elling, Jerrold A., 68 v
 Ellinger, Tage U. H., 141 h
 Ellyton, John D., 25 v
 Elmer-Madsen, N., 22 h
 Elmquist, Erik, 31 h
 Elvin-Jensen, N., 63 v
 Elwood Rasmussen, Harry, 90 h
 Emanuelson, Aage, 130 v
 — John, 89 h
 Emborg, Henrik, 49 v
 Enevoldsen Sørensen, Johs., 30 v
 Engberg, J., 71 h
 Engel, Niels, 77 h
 Engelbert, Vibeke, 72 v
 Engelke, Carlos, 121 h
 Engell, Herbert H., 71 v
 — Niels C., 104 h
 — P. E., 104 h
 Engermann, Bernh., 14 v
 Engholm, M. C. Jensen, 78 h
 Engman, Tove, 64 h
 Engstrup, Søren, 14 v
 Engwald, Carlos, 118 v
 Enna, Emil, 100 v
 Erichsen, Frithjof, 50 v
 Erichsen, Harry, 50 v
 Erichsen, Knud S., 32 v
 Erichsen, Axel K., 95 h
 — Ingurd, 95 h
 — S. Christian, 102 h
 — Sven, 68 h
 Eriksen, A., 142 v
 — Axel Høegh, 60 h
 — E. Brandt, 72 h
 — Edward L., 89 v
 — E. J., 119 v, 122 v
 — Flemming Schou, 131 h
 — Jens, 32 h
 — John, 84 v
 — Jørgen, 142 v
 — S., 24 h
 Erlandsen, Erland, 52 h
 Erle, K. H., 132 h
 — Marie, 18 h

- Ernst, Henry, 73 v
 — Jacob Melson, 79 h
 Ersbak, K. Ebbe, 95 h
 Erslev, Kurt A., 93 v
 — P. K., 43 v
 Erstad, John, 82 v
 Ertlov, Ella, 95 h
 Ertmann, M., 38 h
 Erup, Axel J., 125 h
 Esben-Petersen, H., 98 v
 Esbjerg, Karen, 130 v
 Esbo, Olaf, 61 h
 Eschen, James N., 80 v
 Escherich, Thelma, 63 v
 Eskelund, A. H., 139 v
 — Niels, 77 h
 — Rolf, 139 v
 Eskesen, Aslag, 112 v
 — Mariano, 116 v
 Eskildsen, Hermann E.,
 94 v
 Esrum, Ove, 95 h
 Essen, Ludvig von, 125 h
 Etzerodt, Imm., 111 v
 Evers, K. A., 23 h
 Everson, George P., 89 v
 Eysturoy, John, 127 v
- Faarftoft, A., 56 h
 Faber, Axel, 104 h
 — Ejnar, 126 v
 — Knud, 50 v
 Fabricius, Axel, 10 v
 — Gunnar, 115 v
 — J. Knud, 128 h
 — Kenneth, 9 v
 — Vagn, 118 v
 Fafner, Jørgen, 48 h
 Fagerholt, G. R., 139 h
 Fakkenberg, Michael, 131 h
 Falbe-Hansen, 121 v
 Falck Hansen, H., 136 v
 Falck Jørgensen, Ib, 81 v
 Falcke, Georg, 21 h
 Falg, Ove, 25 v
 Falkenberg, Egon H. G. E.,
 123 v
 Falkenstjerne, Bent, 37 h
 Falkow, Herbert E., 41 h
 Falster, Arnold, 12 h
 — Hans, 78 v
 Fangel, Holger, 12 h
 Farstrup, A. E., 81 v
 Fast, Svend J., 82 h
 Fauring, Folmer, 112 v
 Faurso, Carl, 79 h
 Faust, Christine, 82 h
 Feddersen, Aage, 69 h
 — Broder J., 53 v
 — K. D., 49 v
 Feder, Thomas, 61 v
 Fehmerling, Jean, 50 v
 Feilberg, L. H., 73 h
 — Rolf L., 55 v
 Feldinger, Jørgen, 128 v
 Feldtmose, Peter M., 89 h
 Fenger, Frank, 54 h
 — Frits, 139 h
 — Henning, 35 h
 Fenger Petersen, Steen,
 140 h
 Fensbo, Holger, 54 v
 Ferlov, Knud, 41 v
- Fermann, Gunero, 14 v
 — Lila, 14 v
 Festersen, Hans, 51 v
 — Oscar E., 104 h
 Feveile, Viggo, 38 v
 Fever-Andersen, Oscar,
 54 h
 Fibiger, B. Rotbøll, 70 v
 Fiedler, Harald V., 118 v
 Figgé, Holger, 81 v
 Filskov, Jørgen, 61 v
 FINDERUP Nielsen, J., 413 v
 Fink, P., 41 h
 Finnemann, Holger, 116 h
 Finsen, Eigel J., 137 h
 Fischer, Arne, 93 v
 — K. C., 31 v
 — Ole Mynster, 123 v
 — Otto F., 16 h
 — Sigurd, 95 h
 — Sofus F., 27 h
 Fisher, Fred, 36 h
 — W. E., 104 v
 Fiske, Gerda Christensen,
 95 h
 Fisker, J., 34 h
 — Jens B., 119 h
 — Mogens, 55 v
 Fjeldhagen, Fritz, 56 h
 Fjellerup, Søren, 113 v
 Fjerdingsstad, Chr., 39 h
 Flagstad, Rigmor, 119 h
 Flemming-Hübertz, Paul,
 62 v
 Fleng Nielsen, P., 141 v
 Flensborg, H. V., 116 h
 Flensburg, N. M., 21 v
 Fleuron, Christian, 70 v
 Fleuron-Dahl, Thorkil, 23 h
 Flindt Hansen, E., 51 h
 Flintholm, Gabriel, 77 h
 Flohr-Svendsen, Tage,
 122 h, 123 v
 Floor, Erik, 84 v
 Flotov, H. E., 65 v
 Fog, C., 27 h
 — J., 72 v
 — Jørgen, 109 v
 — V. A., 12 v, 12 h
 Foged, Aage, 11 v
 — Christian, 39 v
 Fogedby, Erik F., 41 v
 Fogelberg-Jensen, J. A.,
 47 h
 Fogh, Ivar F., 73 v
 Folner, Jørgen, 104 h
 Forchhammer, Jørgen E.,
 49 h
 Fornari, Gustav, 128 v
 Forsberg, Bernt, 125 h
 Forum Jensen, Knud, 126 h
 Forum Smidt, P. H., 112 v
 Foss, Marie, 13 v
 Fournais, K., 104 h
 Franch, Otto, 116 v
 Franck, Emil, 93 v
 Franck Rasmussen, Ellen,
 37 v
 Frandsen, A. M., 84 v
 — Ejvind, 97 v
 — Frank Mitchell, 92 h
 — Henry M., 148 h
 — Ib, 23 h
 — Juan, 115 h
- Frandsen, Mikkil, 77 v
 — N., 107 h
 — N. O. C., 51 h
 — Peter, 79 h
 Frantzen, Victor, 143 h
 — Wilhelm, 22 v
 Franzen, Henning, 42 h,
 43 v
 — Paul, 47 v
 Freckman, V. Herman, 69 v
 Frederiksen, Anton C., 90 v
 — Emil, 51 h
 — Gustav, 51 h
 — Helge B., 128 h
 — Helge Coles, 22 v
 — Herbert Coles, 19 v
 — H. Friser, 67 h, 69 h
 — Karl, 70 v
 — Povl, 30 h
 — Sigurd Erh., 78 h
 — Sofus, 143 v
 — Vilh., 109 h
 — 23 h
 Freinsilber, Arne, 119 h
 Frenzel, Oskar P., 9 h
 Freuchen, Peter, 95 h
 Frich, Borge, 104 h
 — Poul, 105 h
 Fricke, Hugo, 94 v
 — Poul W., 95 h
 Fridriksson, Anna, 11 v
 Friederichsen, Nicolai, 49 h
 Friis, Einar, 64 h
 — Harald T., 93 h
 — Torben, 77 v
 Friis-Andersen, M., 29 h
 — Th., 29 h
 Friis Christensen, Poul,
 73 v
 Friis-Jespersen, C., 142 h
 — Ebba, 38 h
 Fris Johansen, Bent, 137 v
 Friis Olsen, Helge, 127 v
 Friis Touborg, Jens Kr.,
 90 v
 Frijs, Jens Greve Krag
 Juul Vind, 20 h
 Frimodt-Møller, Johs.,
 135 h
 Frisch, Chr., 38 h
 — Svend, 123 v
 Friser Frederiksen, H.,
 67 h, 69 h
 Frisih, Povla, 95 h
 Fritsche, Gunnar, 81 v
 Fritz-Crone, Harry, 16 h
 Fritzbøger, E., 13 v
 Froemling, M., 65 h
 From, E. C. E., 144 h
 Fromm, Eric, 89 h
 — Niels D., 93 v
 Frost, H. C., 95 h
 — Kaj, 65 h
 Frostrup, Gunde Erik, 69 h
 Frydenlund, August C.,
 118 v
 — H., 43 v
 — Hans W., 112 v
 Frømhøns, Mogens E., 147 h
 Frøkjær Larsen, Johs., 16 h
 Frølund, Jens Vium, 108 h
 — Laurits, 102 v
 — Theodor, 115 v
 Frørup, C. O. G., 55 h

- Frørup, I., 36 h
 Fugl, Henri P., 99 v
 Fuglsang, Fritz, 51 v
 — I. C., 135 v
 Fulbius, Paul J., 24 v
 Funch-Thomsen, Erik, 64 h
 — Th., 129 v
 Funck, Einar C., 95 h
 Funder, F. F., 92 v
 Fussing, Jørgen Bent, 128 v
 Futtrup Christensen, Inge,
 77 v
 Fyhr Johansen, Børge, 19 v
 Fyrwald, L., 15 v
- Gaardhøje, Børge, 44 h
 Gade, Anders, 60 v
 — Christian N., 78 h
 — E. K., 65 v
 — Mariane, 95 h
 Galsgaard Hansen, H. E.,
 123 v
 — P., 124 v
 Gandrup, Jens, 44 h
 Gansing Vohtz, Gunhild,
 88 h
 Gansted, Helge, 17 h
 Garben, Herman, 83 v
 Garde, Aage, 23 v
 Garde-Hansen, P., 134 v
 Garred, W., 74 h
 Garring, J., 132 h
 Garrn, A. J. E., 65 v
 Garvin, A. L., 32 v
 — Leo, 32 v
 Gedde, Wentzel, 131 v
 Geertsen, Aage Skow, 35 v
 — Egon Berg, 117 h
 Gegner, Paul A., 111 h
 Gelberg, S. M., 57 h
 Geleff, Sigurd G., 134 v
 — Svend, 53 v
 Genée-Isitt, Dame Adeline,
 27 h
 Gerlach, Max, 56 h
 Germark, Henry, 17 h
 Gersling, H., 139 v
 Gerstenberg, Jeanette v.,
 110 v
 — Otto v., 117 v
 Gerstrøm Jensen, Svend,
 54 h
 Gertsen, Hans, 75 v
 Giern, James B., 90 v
 Gilbe, Poul H., 126 v
 Gisselbæk, E., 58 h
 Gjedde, Conrad, 48 h
 — Johs., 48 h
 Gjørup, Jean, 119 h
 — Johs., 119 h
 Glahn, Carsten, 72 v
 — Gregers, 41 v
 — Karen, 72 v
 — Torben, 48 h
 Glarsøe, Paul E., 78 h
 Glasius, Einar, 90 v
 Gleerup, Christian J., 121 v
 Gleerup Nicolaisen, O.,
 113 h
 Gleesen, K., 105 h
 — Per, 63 v
 Glens, Anders, 123 v
 Glæsel, Erik, 128 v
 Gnatt, Poul, 146 h
- Gnatt, Remore J., 84 v
 Godard, M., 108 h
 Godiksen, Emil B., 81 h
 Godsk, Rob., 23 h
 Godt, Jørgen, 9 h
 Goldenberg, Elvira, 105 h
 Goldschmidt, Alfr., 21 v
 Gomard, Preben, 71 v
 Gording, Hans, 131 h
 — Jan, 130 h
 Gormsen, H., 95 h
 — Svend Th., 83 v
 Gotfredsen, Gert, 122 h
 — Liefkai, 121 v
 Gottlieb, Eigel C. F. N.,
 46 v
 Gottschalck, John A., 148 h
 — Sigrid, 53 v
 Graae, Bjørn, 55 h
 — Johan E. A., 95 h
 — Knud, 146 h
 Grage, Poul H., 145 h
 Gram, Anton Rosenkilde,
 78 h
 Grand Berg, Marie, 78 v
 Grandjean, A., 73 v
 — Kay E., 95 h
 Grandjean-Thomsen, Palle,
 122 h
 Grann, Alfred E., 89 h
 — Friede, 89 h
 Granstrøm, M., 68 h
 Grant-Nielsen, Arnold,
 29 h
 Grano, Poul, 127 v
 Grau, Carl, 60 h
 Graucob, Carl, 16 h
 — F., 28 h, 33 h
 Graugaard, José, 116 v
 Gravengaard, Walter, 84 v
 Gravesen, Kell, 36 h
 — Svend, 37 h
 Gravier, Maurice, 35 h
 Gravsén, Stig M., 53 v
 Gregers, Henning, 79 h
 Gregersen, Albert, 100 h
 — Axel Heide, 123 v
 — Halfdan, 95 h
 — Hans B., 108 h
 — Karen, 108 h
 — Louis, 92 v
 — Magnus J., 95 h
 — Ove Henry, 104 h
 — Th. H., 117 h
 Greiner, Willy, 13 v
 Greisen, Victor G., 88 v
 Greve Rasmussen, A.,
 110 v
 Grevenkop-Castenskiold,
 Harry, 55 v
 — Helmuth, 55 v
 Griensing, H., 143 h
 Grimmelmann, Carl W. J.,
 82 h
 Grinsted, Børge, 130 v
 Groshennig, G., 13 v
 Gronbeck, A. C., 96 v
 Grooss, Aage, 114 v
 Grove-Rasmussen, Morten,
 88 h
 Grube, Em., 44 h
 Grum, Kai, 12 v
 Grunnet, Niels T., 62 h
 Grut, K., 111 h
- Grut, Ryan A., 78 h
 Grün, Laurits, 17 v
 Grünbaum, Rob., 23 h
 Grüner, L. Sven, 62 v
 — Torben, 55 h
 Græbe, Eiler, 21 v
 Græsholt, T. E., 135 h
 Grøn, Niels, 106 h
 Grønberg Hansen, Jørgen,
 96 v
 Grønholdt, Aage, 82 v
 Grønholdt Petersen, Chr.,
 21 v
 Grønne, Chr. Knudsen,
 44 h
 Gubi, Peter M., 107 h
 Gudlaugsson, S., 43 v
 Gudman, Asger C., 94 h
 Gudme, P. O., 123 v
 Gudmon, Kaj J. L., 123 v
 Gudmundsson, Guillermo,
 118 h
 Guhle, Sven, 119 h
 Gulcke, John K., 88 h
 Guldager, Alfred, 45 v
 — Walter E., 89 h
 Guldagger Hansen, Carl,
 16 v
 Guldberg, Dan Haigh
 (Høegh), 77 h
 — F., 110 v
 — Harold, 102 v
 Guldberg Sørensen, Ove,
 114 h
 Guldbrandsen, Ib, 41 h
 — P. G., 78 v
 Guldman, Jean, 125 v
 Guldmann, Chr. F. O.,
 124 h
 Gundel, Axel, 84 v
 Gundersen, Carl E. B.,
 68 h
 — Carl J., 49 v
 Gundesen, Georg, 113 v
 — Niels Chr., 113 v
 — S., 80 v
 — Tue, 113 v
 Gunvald, Jørgen, 56 h
 Gustavsen, Kare, 145 h
 Gutter, E. S., 79 h
 Gydesen, A., 14 v
 Gylich, Oscar, 23 h
 Gylstorff-Hansen, B., 139 v
 Gåmoes, Ragna, 53 v, 55 v
 Gørlav, Svend, 106 v
 Gørnandt, Hartvig, 49 v
 Götterup, Carl, 20 h
 Gottrup Nielsen, E., 64 v
 Gottsche, Walter, 142 v
- Haack, Eduard, 119 h
 — Knud A. J., 20 h
 Haagensen, Arthur, 39 v
 — Robert K., 43 h
 Haahr, Jens P., 125 v
 Haakon, Poul, 81 h
 Haase, Karen Margrethe
 M., 47 h
 Habsburg-Lothringen,
 Helle, 52 h
 Habæk, Marie, 137 v
 Haemerick, Svend, 72 h
 Hagdrup, S. V., 29 v

- Hage Hansen, K. J., 22 h
 Hagedorn, Marius C., 89 h
 Hagelberg, Waldemar,
 122 v
 Hagelstam, Tage, 38 v
 Hagelund, Karner, 122 v
 Hagemann, G. A., 22 h
 — Gustav, 16 v, 20 v
 Hagen, E. F., 143 h
 — Jens C., 13 v
 Hagerup, Carl, 66 v
 Hagmann Larsen, Bjørn,
 23 v
 Hagstrøm, Emil A., 79 h
 Hahn, Erik, 17 v
 Haigh (Høegh) Guldborg,
 Dan, 77 h
 Halberg, H., 17 v
 Halbro, Erik, 130 v
 Hald Madsen, A. J., 122 h
 Hall, Gustav, 13 v
 — Per, 73 v
 Halse, Anton Severin, 52 v
 — Louis Aasted, 27 h
 Halsteen, Niels Koch, 45 v
 Halvor, C. G., 18 h
 Halvorsen, K. A., 117 h
 — Valdemar, 125 v
 Hamann, Ole S., 96 v
 — Sidney, 125 v
 Hamberg, E., 33 v
 — Erik, 27 v
 Hammer, A., 35 v
 — Gunnar Mackeprang,
 121 h
 — Svend, 50 h
 Hammerich, Borghild, 12 v
 — Johs., 130 v
 Hamon, Eva, 24 h
 Hangø, K. A., 73 v
 Hannemann, Axel S., 84 v
 Hansen, Aage, 123 v
 — Aage H., 96 v
 — Aage J., 73 h
 — Aage W., 130 h
 — A. J., 10 v
 — A. Johs., 103 h
 — Alexander G., 126 v
 — Alfred, 139 h
 — A. L. Wilhelm, 145 v
 — A. M., 78 h
 — Anders, 115 h
 — Andrew H., 84 v
 — Anker, 73 v
 — A. Stougaard, 13 h
 — August, 66 v
 — Axel, 14 h
 — Axel, 26 v
 — Axel, 30 v
 — Axel, 90 h
 — Axel, 112 v
 — Axel Wilh., 88 v
 — Bendix, 145 h
 — Bent, 23 v
 — Bernhard, 48 h
 — Berthe, 36 h
 — B. Helbech, 131 h
 — B. Lunau, 106 h
 — C., 31 h
 — C., 46 v
 — C., 84 v
 — Carl, 70 h
 — Carl, 85 h
 — Carl Guldagger, 16 v
 Hansen, Carl Marinus, 84 v
 — Carlo S., 69 h
 — Carlos Nyborg, 117 h
 — C. F., 72 v
 — Charles, 21 h
 — Charles, 71 v
 — Chr., 36 v
 — Chr., 131 h
 — Chris, 84 v
 — Chris, 87 h
 — Christian, 107 h
 — Chr. M., 114 h
 — Chr. N. L., 115 v
 — C. J., 34 h
 — E., 46 v
 — E., 73 v
 — E. Bollerup, 140 h
 — E. Buch, 46 v
 — Edm., 27 h
 — Edward H., 88 v
 — E. Flindt, 51 h
 — Einar, 88 h
 — Einar A., 21 h
 — Ejler Boe, 126 v
 — Einar, 78 h
 — Elly, 142 v
 — Elna, 41 v
 — E. M., 99 v
 — Emanuel, 128 v
 — E. N., 27 v
 — Eric H(olberg), 88 h
 — Erik Hviid, 129 h
 — Erik Koliind, 128 h
 — Erik Kruuse, 121 v
 — Erling, 129 h
 — Ernesto, 114 h
 — Ernesto Dalgas, 131 v
 — Ernst Poulli, 50 v
 — E. Stahl, 146 v
 — Evald, 145 h
 — E. Ørts, 61 v
 — Fannie, 84 v
 — F. J., 100 v
 — Franklin, 22 h
 — Frederick L., 84 v
 — Fred H., 76 v, 86 v
 — Godtfrid, 113 h
 — Gregorio, 112 v
 — G. Rhod, 135 v
 — Guillermo, 114 v
 — Guillermo G., 116 v
 — Gunnar, 102 h
 — Gunnar, 136 h
 — Gustav, 69 v
 — H. A., 46 v
 — H. A. B., 10 v
 — Halfdan, 115 v
 — Hans, 65 h
 — Hans, 71 v
 — Hans, 75 h
 — Hans, 76 v
 — Hans, 84 v
 — Hans, 89 h
 — Hans, 98 v
 — Hans Aage, 21 h
 — Hans Chr., 90 v
 — Hans O., 99 h
 — Harald, 131 v
 — Harry O., 27 h
 — H. E. Galsgaard, 123 v
 — Heino, 69 h
 — Helge, 62 v
 — Helge, 127 h
 — H. Emil, 102 v
 Hansen, Henning, 128 v
 — Henry, 70 h
 — Henry, 78 v
 — Henry H., 86 h
 — Herman T., 109 h
 — Hermann, 17 v
 — H. Falck, 136 v
 — Hilmar W., 101 h
 — H. J., 12 v
 — H. Jacob, 70 h
 — H. J. M., 70 v
 — H. Kjærgaard, 140 h
 — Holger, 84 v
 — H. P., 14 h
 — H. P., 137 v
 — Ib Lage, 109 v
 — I. H., 140 v
 — Jacob Lindberg, 80 h
 — J. Bollerup, 112 v
 — Jens, 15 v
 — Jens, 56 h
 — Jens Ove, 89 h
 — J. F. V., 13 v
 — John, 87 h
 — John, 130 v
 — John, 148 h
 — J. O. R., 59 v
 — J. P., 84 v
 — Juan Helge, 113 h
 — Juan M., 118 h
 — Jørgen, 126 h
 — Jørgen Grønborg, 96 v
 — K. A., 72 h
 — Kai Dinesen, 119 h
 — Kaj, 64 v
 — Kaj, 119 h
 — Kaj Hilmer, 126 v
 — Karl, 88 v
 — Karl Albert, 121 v
 — Kay, 54 v
 — K. C., 53 h
 — Kenneth, 79 v
 — Kiel, 54 v
 — K. J. Hage, 22 h
 — Knud, 20 h
 — Knud, 62 v
 — Kr., 116 v
 — K. V., 54 h
 — L. A., 64 v
 — Laurits C., 92 h
 — Laurits J., 115 v
 — Lauritz, 109 h
 — Ludvig M., 145 v
 — Mal., 92 v
 — Martin, 21 h
 — Martin, 102 v
 — Martin Jacob, 115 v
 — Max Victor, 119 h
 — M. Erik, 141 h
 — M. F., 143 h
 — Mogens, 17 v
 — M. P., 144 h
 — M. Th., 21 h
 — N. H., 79 h
 — N. W., 61 h
 — Olaf, 128 v
 — Oluf, 46 v
 — Oluf S., 78 h
 — Omar, 89 h
 — Oscar, 83 v
 — Otto, 121 h
 — Otto Kofoed, 120 v
 — O. V., 140 v
 — P. Arne, 88 h

- Hansen, Paul A., 87 v
 — P. C., 30 h
 — P. E., 62 v
 — Pedro G., 115 v
 — Peter, 84 v
 — Peter, 144 v
 — Peter, 147 v
 — Peter J., 102 v
 — Peter L., 77 h
 — P. Galsgaard, 124 v
 — Poul, 113 h
 — Poul B., 144 v
 — Poul Bjelke, 128 v
 — Poul C., 72 h
 — Poul Gottlieb, 17 v
 — Preben, 34 v
 — Rasmus, 113 v
 — Rasmus, 116 h
 — Richard, 21 h
 — Richard W., 24 v
 — Robert, 138 h
 — Robert, 142 v
 — Roberto, 115 v
 — Rudolf, 11 v
 — Rudolf, 102 v
 — S. A., 69 h
 — Sam, 81 v
 — S. Anker, 15 v
 — S. C., 135 v
 — Sikker, 131 v
 — S. W., 87 v
 — Sv. Aa., 122 h
 — Sv.-E. Nottelmann, 66 h
 — Svend, 140 h
 — Svend Aage, 123 v
 — Svend B., 84 h
 — Svend H., 96 v
 — Søren L., 85 v
 — Tage Holt, 56 v
 — Th., 19 h
 — Th. Wendelboe, 81 v
 — Theodore M., 70 h
 — Thorikil, 31 v
 — Thorkild, 104 h
 — Toksvig, 114 h
 — Tom, 99 h
 — T. S., 63 h
 — Uffe B., 27 v
 — Ulrich, 17 v
 — W., 74 v
 — Waldemar, 147 v
 — Victor, 114 h
 — Victor, 116 v
 — Viggo, 114 h
 — Viggo A., 108 v
 — Viggo L., 16 v, 17 v
 — Vilh. R., 125 v
 — William R., 89 v
 — Willy, 36 h
 — V. K., 141 v
 — W. Kjærsgaard, 23 h
 — Wolf C., 81 v
 — Volmer K., 49 h
 Hansen Bille, E., 114 v
 Hansen-Löwe, Aage, 52 h
 — Friedrich, 52 h
 Hansen-Rodhjelm, H. P. K., 87 h
 Hansen Sandberg, Jess, 90 v
 Hansen Westergaard, P. C., 112 h
 Hansen Woldgaard, M. V., 34 h
 Hansome, Marius, 79 h
 Happe, J., 62 h, 63 v
 Harboe, Erik H., 122 h
 — Ernst G., 98 h
 — Helge, 119 h
 Harck, H. J., 51 v
 Harder, Niels H., 13 h
 — Paulli, 23 v
 Harding Lange, Erik, 117 h
 Harhorn, Poul W., 124 h
 Harly, S., 17 v
 Harms, Albert E., 13 v
 — Georg, 36 h
 — Jens P., 80 v
 — Viggo, 96 v
 Harpsø, Carl, 44 v
 Harris, Clio, 144 v
 Harss, C. W., 112 v
 Hart Rasmussen, Esben, 97 v
 Hartmann, Frants, 54 v
 — Gunnar, 27 h
 — Jørgen B., 40 h, 41 v
 — Oluf, 25 v
 — Sigyn, 25 v
 — Svend, 145 h
 Hartmann-Nielsen, Svend, 119 v, 123 v
 Hartmeyer, Sv., 21 h
 Hartvig, Eduard R. V., 58 v
 Hartz, Ernst, 70 h
 — Frida, 22 h
 Hartz Rasmussen, Sigurd, 77 h
 Hasle, Kr., 33 v
 Hasling, Else M., 80 h
 Hassager, M. V., 129 v
 Hassel, Jens, 53 h
 Hasselriis, Casper, jr., 98 h
 — C. H. W., 74 h, 76 h
 — Malthé M., 96 v
 Hassing, Eiler, 24 h
 — Kaj, 49 v
 — Oluf S., 43 v
 — Steen, 52 h
 Hastrup, Herman, 148 h
 — Poul, 113 h
 Hastrup v. Keilgaard, F. A. C., 109 v
 Hatting, V., 70 v
 Haug, Svend C., 128 v
 Haugaard, Aage, 113 h
 — E., 147 v
 — Gotfred, 98 h
 — Hakon, 114 v
 — Valdemar, 116 h
 Hauge, Adela, 82 v
 — K., frk., 135 h
 Hauglund, Eskild, 96 v
 Haugsted, Jørgen G., 140 v
 Haugstrup, Niels, 113 h
 Haunstrup, J. Ørum, 66 v
 — Svend, 145 h
 Haune, K., 134 v
 Hauris, Thv., 116 h
 Hausner, E. P., 10 v
 Haustrup, H. P., 9 v
 — Ove, 9 v
 Havbro, Aage, 131 h
 Havn, Rasmus, 115 v
 Haxen, C. O., 61 h
 Hebert, J., 17 v
 Hebo, Halfdan, 96 v
 Heckscher, Otto, 127 v
 — S. H., 105 v
 Hecktermann, J., 54 h
 — O., 54 v
 Hedeager, Niels E., 123 v
 Hedegaard, Andreas, 96 v
 — Evald, 113 h
 — Inger, 17 v
 — Mario, 112 v
 Hedegaard-Larsen, E., 14 h
 Hegaard Larsen, Villy, 34 h
 Hedin, Erik N., 105 h
 Heding, P. C., 106 v
 Hedman, Aake F., 101 v
 Heegaard, Poul, 138 v
 Heerulf, Preben, E., 123 v
 Heeglund, Asbjørn, 21 h
 Heger, Arturo, 104 h
 — G. F., 44 h
 Heiberg, Svend O., 98 h
 Heiberg-Christensen, Paul, 49 h
 Heidam, Viggo Zeuthen, 115 h
 Heide, Christen P., 103 v
 — Ernst, 119 h
 Heide Gregersen, Axel, 123 v
 Heidenheim, Alfred, 124 h
 Heilbuth, William, 54 v
 Heilmann, P. B., 63 v
 Heilskov, Axel, 21 h
 Heimann, Carl L., 27 h
 — Robert C. T., 96 v
 Heimbürger, C. C., 71 h
 — M., frk., 68 v
 Hein, K., 136 h
 Heindorff, Carl, 103 h
 Heitmann, John, 74 v
 Helbeck Hansen, B., 131 h
 Helbro, H. A., 21 h
 Helleberg, John P., 92 v
 Hellemann, Victor E., 9 h
 Helliger, J., 40 h
 Hellmers, Kaj, 22 h
 Helm-Petersen, K., 135 v
 Helming-Jørgensen, Henrik C., 136 h
 Helms, Adam, 17 v
 — Andreas D., 143 v
 Heltborg, A. L., 79 h
 Helweg, Jørgen, 48 v
 Hemmingsen, brdr., 115 v
 — V. F., 142 h
 Hempel, L., 136 h
 Hennig, Hans, 135 v
 Henning, Sigurd, 18 h
 Hennings, Holger, 141 v
 Henningsen, B., 13 v
 — E. M., 103 h
 Hensen, Bendt, 65 h
 — G. P., 135 v
 Henriksen, J. E. H., 112 v
 — Paul C., 96 v
 Henriksen, Asger, 108 h
 — C., 29 h
 — Carl, 24 h
 — Carl E., 13 v
 — Chr., 21 h
 — Erik, 130 h
 — Erik K., 91 h
 — Gunnar, 28 v
 — H. L., 45 v

- Henriksen, H. S., 38 v
 — J. D., 91 v
 — Jens, 71 v
 — Kay C., 80 v
 — Kirsten, 10 h
 — Otto, 124 h
 — Paul, 112 v
 — P. Breiner, 135 h
 — Rich., 45 h
 — Victor H., 138 v
 Henriques, Erik B., 126 v
 Herbert, Frank, 27 v
 Herling, Preben, 54 h
 Herlufsen, Lydia, 135 h
 Herløv, Rasmus, 84 h
 Herman, H. C., 33 h
 — Valdemar, 101 h
 Hermann, Johs., 57 v
 Hermansen, Einar, 103 h
 — Gustav, 69 v
 — Harry, 103 h
 — Hobart, 103 h
 — Ivar, 29 h
 — O., 59 v
 — Søren, 48 v, 49 v
 — Viggo, 15 h
 Herold Olsen, S., 59 h
 Hersholt, Via, 78 h
 Herskind, Paul, 75 h, 79 v
 Herslev, Carl Gustav, 17 v
 Hersting, Svend, 61 v
 Hertel, Erik, 26 h
 Hertel Kornerup, Axel,
 126 h
 Hertz, Carlo, 86 h
 — Nils, 97 v
 Herz, R., 92 h
 Hessel, H., 54 v
 Hesselager, Erling, 23 v
 Hestehave, Børge, 124 h
 Hetling, Hans V., 21 h
 Hetmar, J., 132 h
 Heuch, H., 34 v
 Heyde Pedersen, L., 140 v
 Heyman, Erik, 32 v
 — Erik, 145 h
 — Isack W., 92 h
 Highby (Højby), Ingemann,
 88 h
 Hilden Nielsen, Folmer,
 41 h
 — Poul, 41 h
 Hilling Rasmussen, Skjold,
 15 v
 Hillmann, W., 112 v
 Hindenburg, Holger, 132 v
 Hindhede, J., 140 h
 Hinding, Ove, 61 h
 Hindø, Andr., 37 v
 Hingstrøm, E., 21 v
 Hinrichsen, Erik C., 75 v,
 148 h
 — Lorentz W., 93 v
 Hinsch, Johs. L. G., 51 v
 Hintze, Kr., 13 v
 Hisinger, Bjørn, 126 v
 Hjelm-Jensen, B., 17 v
 Hjelmstark, Bernt, 130 v
 Hjerresen, Alfred, 39 h
 Hjort, Per, 41 v
 Hjort Christensen, Mogens,
 13 v
 Hjorth, Poul Lindegaard,
 16 v
 Hjorth Andersen, Th., 47 v
 Hjortholm, H. A., 96 v
 Hjortnes, Simon P., 73 h
 Hjortshøj, Gert, 135 v
 Hjortsvang, H., 131 h
 Hjul, Carl Johan Dixon,
 123 h
 Hoe, Anton, 116 h
 — Viggo, 116 h
 Hoeck, Olaf S., 139 h
 Hoegh, Leo A., 87 h
 Hoff, Poul Erik, 54 v
 — Richard, 65 h
 Hoffman, Louis H. G.,
 117 h
 Hoffmann, Anker, 123 h
 — Eduardo, 113 v
 — Juan A., 131 h
 — Jørgen V., 96 v
 — M. P., 50 v
 — Nicolas, 113 v
 — Sv. C., 23 h
 — Vagn, 66 h
 Hoffritz, Adam, 11 h
 Hofman-Bang, Erik, 118 h
 — Valdemar René, 118 h
 Hohwü Christensen, Erik,
 17 v
 Hoiberg, Otto Giede, 92 v
 Holbek, C. E., 27 h
 — Kai, 72 v
 — Victor, 45 v, 46 v
 H(olberg) Hansen, Eric,
 88 h
 Holbøll, Vagn, 112 v
 Holch, Niels F., 27 h, 82 v
 Holck, Claus, 22 h
 — Hakon v., 127 v
 — Hans E., 120 h
 — Harald G. O., 92 v
 Holck-Larsen, H., 136 h
 Holdensen, Peder, 88 h
 Holdenson, C. P., 146 v
 — R., 146 v
 — H. P., 146 v
 Holdthusen, Ove, 26 v,
 29 v
 Holgersen, P. A., 82 h
 — Thorvald, 114 v
 Hollender, Aage, 114 v
 — Jens, 114 v
 — Johannes, 114 v
 — Nicolas Herluf, 113 h
 — Pedro, 114 v
 — Thomas, 114 v
 Holm, August, 93 v
 — C. C., 27 h
 — C. P., 11 h
 — C. W., 34 v
 — E., 19 v
 — Frederik, 18 h
 — Gunnar, 129 v
 — Hans K., 11 v
 — Hans Viggo, 120 h
 — H. P., 139 h
 — Jens C., 84 h
 — Jens Georg, 73 v
 — Johs., 45 h
 — Jørgen, 93 v
 — Knud, 95 h
 — Lennart, 18 h
 — Olaf, 127 v
 — Preben, 36 v, 58 h
 — S. A., 20 h
 Holm, Tage, 19 h
 — V. Edgar A., 50 v
 — Wilhelm; 51 h
 Holm Jensen, Paul, 92 h
 Holm Johannesen, Niels,
 31 h
 Holm Nielsen, P., 50 h
 Holm Steffensen, A., 135 v
 Holm Thomsen, 137 v
 — Helge, 129 h
 Holmbak, Verner, 118 h
 Holmberg, Alfred A., 101 h
 — Axel, 146 v
 — Fritz, 145 h
 — Harald, 146 v
 Holmboe, Mark, 102 v
 Holme-Nielsen, A., 58 h
 — Esther, 58 h
 Holmegaard, Chris, 54 v
 Holmen, H. Elvin, 84 h
 — Jens L., 84 h
 — Niels A., 84 h
 Holmgaard, C. 27 h
 Holmgaard-Rasmussen,
 Jens, 39 v
 Holmquist, H. O. E., 128 v
 Holmstrup, Svend, 80 v
 Holmvard, Ingild, 119 h
 Holst, Andreas M. C., 51 v
 — Emil, 127 v
 — G., 136 h
 — Hans Bodholdt, 87 v
 — J. N., 135 h
 — Juan, 116 v
 — Mark, 71 v
 — Olaf, 145 v
 — Oscar, 33 v
 — Paul F. G., 99 v
 — Peder T., 127 v
 Holst-Knudsen, Olaf, 96 v
 — Sven, 96 v
 Holst-Kuosma, Sigrid, 9 h
 Holst-Weber, S. Th., 42 h
 Holstebro, Kaye, 82 v
 Holstein, Knud, 35 h, 37 h
 Holsøe, Torkel, 60 v
 Holt Hansen, Tage, 56 v
 Holten-Andersen, Bent,
 112 v
 Holten-Nielsen, S., 110 v,
 111 h
 Holtet, Peter, 104 h
 — Theodor, 105 v
 Holtved, Knud, 66 v
 Hoppe, Viggo, 96 v
 Hoppe, 17 h
 Horn, John H., 144 h
 — Knud, 117 v
 Hornemann, fru, 111 v
 — Helge, 118 v
 Hornil, W. E., 130 h
 Hornum, Andr. P., 116 h
 Horsdal, Paul, 67 h
 Horseby, Jens P. Nielsen,
 13 v
 Hort, Greta, 35 v
 Horup, J. F., 140 v
 Hostrup Pedersen, Jørgen,
 28 v
 — P., 17 v
 Hou, John, 69 h
 Hou Jensen, Thv., 73 v
 Houberg, Peter, 137 h
 Hougaard, Egon, 131 h

- Hougaard Christensen, Jens C. A., 136 h
 Houmann, George, 103 h
 — J. K., 57 v
 Hove, H., 138 h
 — Stefan, 65 h
 Howitz, Carl-H., 33 h
 Hovmand, Jørgen, 54 h
 Hudson, Helga, 64 h
 Hullgren, Julie Dinesen, 17
 Hultberg, Poul E., 18 h
 Hundahl, P. P., 145 h
 Hundevad, John, 67 h
 Husted, Kurt, 57 v
 Husted-Andersen, Adda, 96 v
 Husum, C. O., 44 v
 Huus, N. Viggo R., 70 v
 Hvass, Laurits, 26 v
 Hvass, Frans Pauli, 53 h
 Hvenegaard, Svend, 119 h
 Hviid Hansen, Erik, 129 h
 Hvolboll, Ths., 99 h
 Hvorslev, Andreas, 96 v
 — Mikael Juul, 91 v
 Hye-Knudsen, Carl, 98 h
 Hyllested, Erik, 37 v
 Hüttemeier, E., 135 v og h
 — H. H., 143 h
 Hærskjold, E., 64 v
 Häussler, A. C. Hart, fru, 42 h
 Høball-Nordqvist, Karen, 19 h
 Høeg Müller, E., 113 v
 Høegh Eriksen, Axel, 60 h
 Høegh (Haigh) Guldborg, Dan, 77 h
 Høegh-Schou, A., 129 v
 Høegh Vogelius, Niels, 113 v
 Høg Pedersen, Egon, 128 h
 Høgsbjerg, Th., 33 v
 Høgsbro, Jørn, 67 h
 Høiberg, Henning, 128 h
 Høilund, Else, 136 v
 Høj, Hans, 129 h
 Højby, Helge, 65 v
 Højby (Highby), Ingemann, 88 h
 Højgaard, N. N., 31 v
 Højlund, Gustav A., 16 v
 Højsgaard, Lorenzo, 116 v
 Højtved Pedersen, V., 122 h
 Høltzer, Torben, 105 h
 Hørby Andersen, K., 42 v
 Hørlyck, O., 135 h
 Høst, Thorkil, 97 v
 Høst Andersen, Ove, 49 h
 Høst-Madsen, Poul, 75 v, 76 v, 77 h
 Høy, Otto, 129 v
- Ibsen, Georg, 119 h
 — H. B., 66 h
 — Henri G., 96 v
 — Ramon, 115 h
 — Richard, 81 h
 — S. H., 55 v
 Illum, P. M., 14 v
 — Sven Mynster, 74 v
 Iltsted, J. Chr., 20 v
- Ingemann, B. C., 33 h
 — C. Søndergaard, 17 v
 — William M., 91 v
 Ingemann-Hansen, M., 9 h
 Ingemann Jensen, Harald, 144 h
 Ingenohl, Ingo, 88 h
 Ingerslev, Eric, 26 h
 — Hans P., 41 h
 Ingerslew, John P., 91 h
 Ingerslev, Kai P., 41 h
 Ingholt, Harald, 81 h
 Ingworsen, Martin, 119 h
 Ipsen, C. J., 138 h
 — Johannes, 88 h
 Irminger, John, 14 v
 Irgens, Sonja, 14 h
 Ireland, L. Chr., 123 h
 Isbrandtsen, Jacob, 96 v
 — Walter, 96 v
 Ishoy, Th. B., 144 h
 Ishøj, B., 141 v
 Ishøy, W., 107 v
 Ivers, Carl, 38 v
 Iversen, Andrew, 89 h
 — Angel, 90 h
 — A. P., 130 v
 — B. M., 140 h
 — Carl Volsgaard, 47 v
 — Christian, 133 v
 — Elvinus, 84 h
 — Fritz, 49 v
 — Hans, 58 h
 — Hans, 124 h
 — H. M., 27 v
 — J., 61 h
 — John K. Mich., 140 h
 — Jorge, 118 v
 — Lorenz, 100 h
 — Marius, 49 v
 — Rino Malte, 54 h
 — Robert, 24 h
 — S., 29 h
- Jackobsen, Otto, 90 v
 Jacobsen, Aage, 73 v
 — Aage, 114 h
 — A. Leschly, 96 h
 — Alfred, 96 v
 — Anton F., 126 v
 — Axel, 112 v
 — Axel L., 21 h
 — Bent Bülow, 26 h
 — Carl, 124 h
 — Carl Werner, 47 v
 — Christian, 114 v
 — E. C. W., 32 h
 — E. F., 136 h
 — Einar W., 80 h
 — Einer, 36 h, 59 h
 — Erik L., 148 h
 — Finn, 131 h
 — Gustav, 113 h
 — Hans Fr., 27 h
 — H. Chr., 102 v
 — Inger, 96 v
 — J., 33 v
 — J. Geo, 72 h
 — J. M., 28 v
 — Johs., 80 v
 — José, 114 v
 — José, 123 h
 — Jørgen, 61 h
- Jacobsen, Lydik S., 81 v
 — Maria P., 133 h
 — Martha, 116 h
 — Nicolai S., 90 h
 — Ole, 48 v
 — Ole L., 25 v
 — Oscar, 39 h
 — Peder, 30 v
 — Peter, 116 h
 — Ragnhild, 61 v
 — Robert, 36 h
 — Sigrid Windinge de, 114 h
 — Søren Nic., 101 h
 — Theodor S., 102 v
 — Thorkild, 84 h
 — Vagn A., 41 h
 — Werner, 135 v
 Jahn, H. F., 140 v
 Jahnsen, K., 108 h
 Jakobsen, Ejnar L. Raae, 126 h
 — Hans, 116 v
 — Henning Sonne, 9 v, 10 v
 — J., 69 v
 Janløv, Ole, 122 h
 Jansen, Aksel, 10 h
 — Erik, 142 v
 Janssen, Thv., 15 v
 Janssens, A. L., 27 v
 Jansz, Kirsten Glode, 43 v
 Jantzen, Arne P., 141 h
 Jardane Christoffersen, Karen, 95 v
 Jarl, Viggo, 37 h
 Jaspersen, Jarper, 68 v
 Jebens, H. J., 135 v
 — M., 135 v
 Jeger, Christian, 113 v
 — Laurence M., 103 h
 Jein, Ib Holger, 36 h
 Jelhof-Jensen, E., 72 v
 Jelsbak, Eigild W., 54 h
 Jensen, A., 10 v
 — A. (fru), 94 h
 — Aage, 23 v
 — Aage, 138 v
 — Aage W. A., 134 v
 — A. C., 146 h
 — A. Henning, 21 h
 — Alb. 69 h
 — Albert O., 92 v
 — Alex Emil, 88 v
 — Alfred, 9 h
 — Alfred, 74 h
 — Alfred, 102 v
 — Alf V., 17 v
 — Alice, 41 h
 — Allen, 94 h
 — Anders, 113 v
 — Anders Vilh., 94 v
 — André, 119 h
 — Anker W., 84 h
 — Ansgar, 13 v
 — Ansgar, 87 v
 — Anthony J., 145 v
 — Anton M., 84 h
 — Arne, 12 h
 — Arthur, 72 v
 — Arthur V., 94 v
 — A. V. Malling, 138 h
 — Axel G., 93 v
 — Axel W. Præstegaard, 148 h

- Jensen, Benny, 107 v
 — Bent, 128 v
 — Bent Tegner, 127 v
 — Bjørn, 62 h
 — Bjørn V., 55 v
 — Blas, 115 v
 — Carl, 70 h
 — Carl, 74 v
 — Carl A., 67 h
 — Carl C. C., 92 h
 — Carl Chr., 96 v
 — Carl Conrad, 93 v
 — Carl D. F., 102 v
 — Carl E., 20 v
 — Carl Emil, 120 h
 — Carl Johan, 12 v
 — Carlos, 113 h
 — Carlos E., 116 h
 — C. C., 30 h
 — C. C., 81 h
 — Ceferino, 110 h, 114 v
 — Charles, 78 h
 — Charles R., 9 h
 — Chris P., 102 h
 — Christian, 113 h
 — Christian O., 102 v
 — Chr. J., 137 v
 — Don Carlos, 99 v
 — E., 63 v
 — E. Egholm, 131 v
 — Einar, 52 h
 — Einar, 112 v
 — Emil, 68 h
 — Erhard, 23 h
 — Erik E., 108 v
 — Erik H., 90 v
 — Erik H., 103 v
 — Eskild, 113 h
 — Evan Bjørgk, 106 v
 — F., 63 h
 — Fred V., 70 h
 — Fred W., 96 v
 — Frede, 69 h
 — Frede Erh., 127 v
 — Frederik, 113 h
 — Fritz, 142 h
 — Fr. V., 138 h
 — G. E., 142 h
 — George Marius, 90 h
 — Gerhard H. S., 123 h
 — G. O., 18 h
 — Grethe, 132 v
 — Grethe Lind, 103 h
 — Guill. C., 106 v
 — Gunther, 53 h
 — Hans, 84 h
 — Hans Brink, 76 h
 — Hans Chr., 9 h
 — Hans M., 17 v
 — Hans P., 14 v
 — Hans P., 90 v
 — Hans P., 148 h
 — Hans Sofus, 50 h
 — Harbo F., 89 v
 — Harald, 30 h
 — Harald Ingemann, 144 h
 — Harry, 97 v
 — Hedvig, 127 h
 — Heinrich, 50 h
 — Henning Alstrup, 106 h
 — Henning N., 96 v
 — Henning S., 145 h
 — Henry, 50 v
 — Henry, 51 v
- Jensen, Herluf, 113 v
 — H. L., 87 v
 — Holger, 31 h
 — Holger, 88 h
 — I. Borup, 29 h
 — Imm, 102 h
 — J., 119 h
 — Jakob R., 103 v
 — Jan, 112 v
 — J. Anker, 61 h
 — Jens K., 93 h
 — Jens Marinus, 92 v
 — Jens Vognsen, 45 v
 — Jensenius, 39 v
 — J. K., 84 h
 — J. M., 27 h
 — Johan, 69 h
 — John M., 87 h
 — John M., 89 v
 — José, 114 v
 — Julio, 116 v
 — Julius, 14 v
 — Julius, 92 h
 — Jørgen E., 112 h
 — Jørgen Lau, 141 h
 — Jørgen M., 40 v
 — Jørgen P., 148 h
 — Jørgen V., 63 h
 — Kai, 13 v
 — Karen Marie Taft, 47 v
 — Karl Otto, 47 h
 — K. E., 96 h
 — Kjeld, 135 v
 — K. M., frk., 60 v
 — Knud, 14 v
 — Knud, 135 h
 — Knud Forum, 126 h
 — Knud Riis, 18 v
 — Kristian, 81 h
 — Lauritz, 14 h
 — Louis, 123 h
 — M., 70 v
 — Magnus, 113 h
 — Marcelino E., 112 v, 118 h
 — Marius Jens, 90 h
 — Martin, 13 v
 — Martin, 113 v
 — Mary K., 148 h
 — Max, 63 v
 — M. Søndergaard, 60 h
 — N., 14 v
 — N., 69 h
 — N. Chr., 15 v
 — N. E., 138 v
 — Niels, 70 h
 — Niels, 96 h
 — Niels, 100 v
 — Niels Lyhne, 26 v
 — N. Max, 29 v
 — O. E., 31 h
 — Ole, 128 v
 — Oscar E., 114 h
 — Oscar M., 84 h
 — Otto, 115 v
 — Otto Emil, 130 h
 — Otto J. G., 131 h
 — Ove, 136 h
 — Pablo, 113 v
 — Paul, 83 v
 — Paul E., 67 h
 — Paul H., 105 v
 — Paul Holm, 92 h
 — P. C., 75 v, 91 h, 92 v
- Jensen, Pedro, 113 h
 — P. Eskild, 29 v
 — Peter, 84 v
 — Peter, 129 v
 — Peter L., 84 h
 — P. H., 95 v
 — Poul, 108 h
 — Preben Møller, 66 v
 — Preben Winther, 126 h
 — P. Roug, 72 h
 — Ramon, 114 v
 — Ricard, 56 h
 — Robert, 112 v
 — Rudolf, 39 v
 — S. A., 69 v
 — Sigurd, 102 h
 — Sigvald J., 115 v
 — Simon, 84 h
 — S. J. F., 64 v
 — S. K., 88 v
 — S. Langkilde, 142 h
 — Sophus, 11 v
 — Steen Juul, 54 v
 — S. V., 35 v
 — Sv. Aagaard, 42 h
 — Sv. Aage, 40 h
 — Sven Borup, 94 h
 — Svend, 27 v
 — Svend Gerstrøm, 54 h
 — Søren Wendelboe, 140 v
 — T., 68 h
 — Tage L. E., 80 h
 — Theodor C. M., 24 h
 — Thor H., 144 v
 — Thorvald, 103 h
 — Thorvald R., 114 h
 — Thv., 13 v
 — Thv. Hou, 73 v
 — Vagn, 56 h, 57 v, 60 v
 — Vagn E., 69 h
 — Wagner, 135 v
 — Val, 102 h
 — Valdemar, 58 h
 — Valdemar, 12 h
 — Victor, 84 h
 — Victor, 144 v
 — Viggo, 115 v
 — Villum, 114 v
 — Willy, 131 v
 Jensen Bjerring, Chr., 119 v
 Jensen Engholm, M. C., 78 h
 Jensen Stærmosé, Carl J., 127 v
 Jensen Sund, Osvald, 114 v
 Jensenius, Gunnar, 76 v, 84 h
 — Hugo, 84 h
 Jentsch, Robert, 49 v
 Jeppesen, Anders P., 115 h
 — H. C., 89 v
 — H. J., 63 h
 — H. Petri, 126 v
 — Jørgen, 130 v
 — Kai, 78 v
 — Preben, 130 v
 — Sofus, 104 v
 — Vagn H., 28 v
 Jepsen, Aage, 73 v
 — Christian, 121 v
 — Hans Karl, 88 v
 — Henning A., 142 h
 — Ingemann, 128 v

- Jepsen, Max, 21 h
 — M. S., 78 h
 — P., 13 v
 — Poul, 88 v
 — Richard, 146 h
 — Sophus, 104 v
 — Viggo, 72 h
 Jepsen, Lawrence M., 93 v
 Jerne, Th. C., 43 h
 Jerntved, Sven, 50 v
 Jespersen, A. S., 33 v
 — H., 50 h
 — Hillebert, 113 h
 — Knud, 53 v
 — P., 97 v
 — Søren J., 102 v
 Jessen, A., 135 v
 — Bent, 143 h
 — E., 24 v, 24 h
 — Hans P., 61 h
 — John, 71 h
 — Laurids, 138 v
 — M. E., 11 v
 — Mogens, 143 h
 — Otto, 148 h
 — Tage, 48 h
 — Uwe J., 60 h
 — Verner, 87 v
 Jessen, Julius, 86 v
 Joaquin, Rolf, 104 h
 Joensen, Zach., 14 v
 Johann, C. Georg, 147 v
 Johannesen, J. David, 71 v
 — John K., 71 h
 — Niels Holm, 31 h
 — Rasmus, 116 v
 Johannessen, R., 132 v
 Johannesson, Arvig, 41 v
 — Carl J., 100 v
 — Daniel, 128 v
 Johannsen, Frederik, 49 h
 — Friedrich, 49 h
 — Svend, 51 v
 — Willi, 51 v
 Johansen, Aage, 24 v, 24 h
 — Agnes, 38 v
 — Bent Friis, 137 v
 — Børge Fyhr, 19 v
 — Claus, 13 v
 — E. F., 139 h
 — Einar, 39 h
 — E. P., 29 h
 — E. P., 104 v
 — Frederikke, 103 h
 — Fritz, 58 v
 — Fritz, 123 h
 — Frode, 122 v
 — Gunnar, 103 h
 — Harald, 11 h
 — Henri C. E., 123 h
 — H. V., 141 h
 — Immanuel, 74 v
 — J. P., 135 v
 — Jørgen, 11 h
 — Kaj, 74 h
 — Mogens, 106 h
 — Poul Fr., 122 v
 — R. H., 109 v
 — S. A., 130 v
 — Sv. A., 10 h, 11 v
 Johansson, Carlos G. E.,
 129 v
 — Maud, 17 v
 — Poul, 121 h
 Johansson, Sven, 18 h
 Johns, Th., 119 v, 119 h
 Johnsen, Oscar, 61 h
 — P. H., 84 h
 — R. E., 144 v
 — Robert S., 85 v
 Johnson, Andrew N., 90 h
 — Fred, 70 h
 — Gordon A., 90 h
 — Henning, 86 h
 — James Andrew, 90 h
 — W., 63 v
 Johnstone, K. A., 68 h
 Jonassen, J., 144 v
 Jones, W. Glyn, 25 h, 26 v
 Jordan, Edwin, 17 v
 — Enrique, 105 h
 Jorgensen, Clyde M. O.,
 90 h
 — Martin J., 87 h
 — Niels G., 82 h
 — Paul J., 83 v
 — Peter M., 101 h
 — Sofus, 103 h
 Judsen, Carl A., 84 h
 Juel, Einar, 93 h
 — Niels, 14 v
 Juel-Brockdorff, Erik
 Baron, 34 h
 Juel Jørgensen, Otto, 82 h
 Juel Nielsen, E., 33 v
 Juelsberg, T., 70 v
 Juhl, A., 139 h
 — Alfred, 125 v
 — Holger, 42 v
 — Olaf Rye, 90 h
 Juhl-Jensen, Alfred, 99 h
 Juhler, Børge, 112 v
 Jul Nielsen, H. P., 61 v,
 61 h
 Juliussen, Henry, 129 v
 Junge (Younge), Otto R.,
 148 h
 Junget, Helge, 144 h
 Junggaard, Svend Aage,
 130 h
 Jurgensen, J. C. R., 67 v,
 68 v
 Jurvig, Em., 75 h
 Justenborg, 65 h
 Justesen, Asger, 112 v,
 113 v
 — Harry, 119 v
 — M. C., 104 v
 — V. H., 43 v
 Justesen Miller, Arild, 91 v
 Juul, Einer, 101 h
 — J., 90 h
 — Metha, 96 h
 Juul-Hansen, Carl E., 69 v
 — Mogens, 66 v
 Juul Jensen, Steen, 54 v
 Jürgensen, Edlef, 104 h
 — Geert, 21 h
 Jäger, Ths. M., 29 v
 Jønsson, Oscar, 124 h
 Jørgensen, A., 23 v
 — Aage, 36 h
 — Aage F. S., 123 h
 — Aage Werner, 96 h
 — Adolf Emil, 89 h
 — Albert H., 122 v
 — Albert N., 82 v
 — Alfred, 11 v
 Jørgensen, Alfred W., 78 h
 — Andreas, 39 h
 — Arnold P., 77 h
 — A. Th., 112 v
 — Axel, 62 h, 63 h
 — Axel, 85 h
 — Axel V., 98 v
 — Axel V., 98 h
 — Beck, 70 h
 — Bent Bonne, 10 v
 — Bent J., 20 v
 — Børge, 11 v
 — Børge, 63 h
 — Børge, 131 v
 — Chr., 14 v
 — Chr., 30 h
 — Chr., 113 h
 — Chresten, 60 v
 — E., 65 v
 — Edvard, 120 h
 — Elo, 17 h
 — Emanuel, 33 v
 — Emil, 96 h
 — Erik, 71 h
 — Erik, 128 v
 — Erik Vest, 127 v
 — F., 40 v
 — Fr., 13 v
 — Fritz, 14 v
 — Frode, 20 h
 — Georg, 15 v
 — Hans K., 40 h
 — Hans Ronald, 48 h
 — Harald, 114 v
 — H. Chr., 69 h
 — Hemming K., 32 v
 — Henry, 72 v
 — Henry, 98 v
 — Henry, 119 h
 — Ib Bolt, 96 h
 — Ib Falck, 81 v
 — Ina, 142 h
 — I. M. Thor, 129 v
 — Irving G., 71 v
 — Jens, 62 v
 — J. L., 73 h
 — J. L. Lythcke, 24 h
 — John, 70 h
 — John, 75 v, 75 h, 80 v
 — Johs., 13 v
 — Johs., 39 v
 — J. P., 73 v
 — Juan, 116 h
 — Jørgen, 57 v
 — Kai, 101 h
 — Kaj, 113 h
 — K. C., 147 v
 — Knud, 145 h
 — Knud Stensgaard, 121 h
 — M. Chr., 116 v
 — M. L., 38 v
 — N. H., 21 h
 — Nicol Richard, 96 h
 — Niels, 10 h
 — Niels B., 78 h
 — Niels P. C., 11 v
 — N. V., 16 h
 — Oscar, 49 v
 — Ottar S., 90 h
 — Otto Juel, 82 h
 — Peter, 113 h
 — Peter Kruger, 30 v
 — Poul Johs., 72 v
 — Preben V., 53 v

- Jørgensen, P. T., 135 v
 — R., 46 v
 — Rigmor, 114 v
 — Rob., 95 h
 — Robert, 25 h, 26 v, 28 v
 — Skat H. V., 17 v
 — S. P., 145 v
 — Svend, 39 h
 — Svend, 53 h
 — Svend, 74 v
 — Svend, 98 v
 — Svend M., 96 h
 — Thorleif, 77 v
 — Thyge, 131 v
 — Wilh., 21 h
- Kaare, Arnold, 113 h
 — Otto, 116 h
- Kaarsberg, Verner, 13 v
 Kaasbøl, Herluf, 119 v
 Kaave, Valdemar, 96 h
 Kall, Julie, 133 h
 Kalmberg, C. Erik, 145 v
 Kampmann, Hack, 17 v
 Kanne Christensen, Otto, 131 v
- Kanter, Vincent, 83 h
 Kapff, Sixt, 41 h
 Kargaard, Alfred, 99 v
 Karkow, Andrew S., 76 v
 Karlberg, Guno, 83 v
 Karlsbak, Jens, 99 v
 Karlsen, N., 144 v
 Karsten, H. T., 28 v
 Karstrup, Orla P., 141 v
 Kaspersen, Aksel, 64 h
 Kasskoff, Nelly, 36 h
 Kastberg, Victor B., 67 v, 68 v
- Kastrup, Knud, 86 v
 Katstrup, Anna A., 41 h
 Kaufman-Jensen, Jack, 65 v
- Kaufmann, Knud, 24 h
 — Poul I., 36 h
- Kay-Larsen, Mogens, 26 v
 Kayser, Julius A., 80 v
 — Olaf, 100 h
 — Pablo, 114 v
- Keergaard, Anker, 115 h
 — Chr., 115 h
 — Herluf, 115 h
 — Jens, 115 h
 — Knud, 114 h
 — Valdemar, 115 h
- Kehler, Børge, 24 v, 24 h
 Keiding, Henrik, 140 h
 Keilgaard, F. A. C.
 Hastrup v., 109 v
- Keller, Peter, 15 v
 Kelsted, Aksel, 32 v
 Kemp Andersen, Arne, 129 h
- Kempff-Andersen, Orla F., 128 h
- Kent, Georg, 128 h
 — H., 75 v
- Kerland, Werner, 44 v
 Kerr, Ralph, 79 h
 Kiehr, Baldomero, 113 h
 — Gunnar, 116 h
- Kielberg, Sir F. Michael
 Krøyer, 28 v
- Kier, H., 109 h
 — Hans J., 126 v
 — Mogens, 28 v
 — Olaf, 28 v
- Kierkegaard, Jens Chr., 90 v
- Kierulf Abrahamsen, A., 119 v
- Kierulff, Asger, 107 v
 — H. P., 120 h
- Kiil, Hans Madsen, 131 h
- Kindt, Christian, 69 v
 — Gustav, 19 h
- Kirchheiner-Galatius, Tove, 42 h
- Kirchhoff, Carl, 58 h
 — Poul H., 53 v
- Kirk, John Esben, 91 h
- Kirk-Larsen, Gunnar, 134 v
- Kirkbeck, O., 74 v
- Kirkeby, Oluf, 11 v
- Kirkegaard, B. C. C., 144 h
 — Chr. Sriver, 94 v
 — Dagny, 25 h
 — E. V., 46 h, 47 v
 — Leif A., 69 v
- Kirkegaard-Jensen, Kay, 93 h
- Kisling, Chr. A. G., 97 v
- Kitos, R. J., 74 v
- Kiær, Edw. P., 104 h
 — Knud, 138 v
- Kiær Olsen, H., 38 v
- Kiørboe, Vilhelm, 76 h, 96 h
- Kjaer, Jens Chr., 102 h
- Kjeldgaard, Axel Würtzen, 22 h
 — Marinus, 36 h
 — M. Brix, 75 v, 100 v
- Kjelds, Niels, 86 h
- Kjeldsen, Carl, 58 h
 — Hans, 119 h
 — Ivar, 52 v
 — K. E., 112 v
 — Niels, 70 h
- Kjellerup Tage-Hansen, Mich., 20 v
- Kjær, Freja, 119 h
 — Holger, 70 h
 — Karl, 13 v
 — Kjeld, 17 v
 — Them, 74 v
- Kjær Nielsen, Harry, 62 v
- Kjærboel, G., 129 v
- Kjærgaard, A., 49 v
 — Axel, 58 v, 58 h
- Kjærgaard Hansen, H., 140 h
- Kjærsgaard Hansen, W., 23 h
- Kjærsgaard Rasmussen, L. U., 17 v
- Kjærsgaard Svensson, Hans, 18 v
- Kjærtinge, C. A., 54 v
 — H. H., 54 h
- Kjærulff-Knudsen, E., frk., 135 h
- Kjærum, Annelise, 20 v
- Kjølbye, Ewald, 52 h
- Klaaborg, P., 46 v
- Klausen, Svend, 144 v
- Klausgaard, Alfred, 128 h
- Klein, J. C., 11 v
 — Ph. L., 33 v
- Kleisdorff, Erik, 145 v
 — R., 145 v
- Kleiss, Georg, 53 h
- Klemmensen, Niels, 113 v
- Klendshøj, Niels C., 94 v
- Klenz, Torben C., 84 h
- Klifborg, Egon, 61 h
- Klinge, W. H. E., 32 v
- Klint, Charles M., 78 v
 — Jan T., 93 h
- Klitgaard, C. J., 80 v
- Klixbüll, S. E., 55 h
- Kloch, Axel E., 126 v
- Klog, Helge, 130 v
- Klubien, Vagn, 147 h
- Klug-Andersen, Erik, 71 v
- Klüver, T., 142 h
- Knigge Christensen, Ib, 19 h
- Knox-Seith, Joan, 64 h
- Knudsen, Alfred, 65 h
 — Chr., 62 h, 64 h
 — Eigil O., 140 v
 — E. Laue, 32 v
 — Elmo, 55 v
 — Enrique J., 113 v
 — F. J., 73 h
 — Frederik C., 56 h
 — Georg J., 128 h
 — Harold, 28 v
 — Harry, 123 h
 — H. Nygaard, 132 h
 — Hugo C., 97 v
 — Johannes H. V., 86 h
 — Juan G., 115 v
 — Jørgen E. C., 56 v
 — Karl, 120 v
 — Knud, 65 h
 — Knud, 81 h
 — Knud Johs., 81 h
 — Knud Vendelbo, 117 v
 — K. W., 54 h
 — Lars B., 130 v
 — Louis, 89 h
 — Mølgaard, 121 v
 — Nicolas, 114 h
 — Niels H., 18 h
 — Niels Østergaard, 96 h
 — O., 31 h
 — Ove, 86 h
 — Per, 132 h
 — Peter, 56 h
 — Peter, 115 h
 — Poul, 130 v
 — Poul Anthon, 25 h, 26 v
 — Preben A., 136 v
 — Ragnhild, 118 v
 — Sogh V., 115 v
 — Thorkil, 121 h
 — Thorkild R., 78 h
 — Viggo J., 80 v
 — Vilh., 9 h
 — Willy, 137 v
- Knudsen Grønne, Chr., 44 h
- Knudsholt, Kaj, 129 v
- Kobbernagel, Ejler, 17 v
- Koblegard, P. H., 103 v
- Koch, Erik F., 59 v, 59 h
- Koch Halsteen, Niels, 45 v
- Kock, Lis, 65 h
 — Nis, 25 v

- Kock, Peter J., 72 v
 Koed Westergaard, Erik,
 40 h
 Koefoed, Einar L., 14 v
 -- Karl, 80 h
 -- Svend M., 94 h
 Kofoed, A., 68 h
 -- A., 140 h
 -- Ada, 35 h
 -- Ejnar, 18 h
 -- J. P., 106 v
 -- Niels, 16 v
 Kofoed-Hansen, A. F., 11 v
 Kofoed Hansen, Otto, 120 v
 Kofoed-Petersen, G., 32 v
 Koford, James J., 79 h
 Kohlmeier, Erik, 114 v
 Kolin Hansen, Erik, 128 h
 Kollmorgen, Walter, 103 h
 Kongerslev, Asger, 122 v
 Konigsberg, Ivan A. E.,
 98 h
 Kongshøj, Knud, 17 h
 Kongsmark, K., 14 h
 Kongsted-Jensen, Erik A.
 L., 138 v
 Korbholz, Bertha, 95 h
 Korburg, Fred, 80 h
 Kornerup, Axel Hertel,
 126 h
 Kornerup-Hansen, O.,
 10 h, 11 v
 Korsholm, Otto H., 82 h
 Korshøj, Simon, 92 v
 Krabbe, Adolph F., 102 v
 -- Ivan, 100 v
 -- Ludvig T., 38 h
 Kraemer, Axel, 39 v
 Krag, C., 32 v
 -- Erik, 80 h
 Krag Juel Vind Frijs, Jens
 Greve, 20 h
 Kragelund Nielsen, Erik,
 129 v
 Krarup, A., 13 v
 -- Aage, 125 h
 -- Bjørn, 57 v
 -- Svend, 125 h
 Krarup Basse, Niels, 20 h
 Krarup de Mendez, Bodil,
 125 v
 Krause, Otto, 48 v
 Krebs, Adolf W., 144 v
 -- A. G., 135 h
 -- Axel, 36 h
 -- Carl, 64 v
 -- Conrad, 36 h
 Krestensen, Hans, 109 h
 Kristensen, Alfred, 122 h
 -- Anne, 35 h
 -- Axel, 11 v
 -- Hans Thygesen, 17 v
 -- Harry, 34 v
 -- Mads Sig, 51 v
 -- Otto, 115 h
 -- Peder, 85 v
 -- Peter B., 113 h
 -- William A., 78 h
 Kristensen Beck, Peter,
 111 v, 118 v
 Kristensen Trairup, Martin,
 47 v
 Kristensson, Karl, 19 v
 Kristiansen, Ejnar, 58 h
 Kristiansen, Frode, 14 h
 Kristoffersen, Magnus K.,
 81 h
 -- V. Hardy, 96 h
 Krog, Erik, 57 v
 -- Kresten, 116 h
 -- Marius, 92 v
 -- Svend Aage, 114 v
 -- Valdemar, 113 h
 Krog-Meyer, Henry, 28 v
 Krogh, Johan, 125 h
 -- J. Thoft, 136 v
 -- Jørgen, 140 v
 -- Karl Hubert, 45 v
 -- Maggie, 86 h
 -- P. E., 127 h
 -- Wendel, 86 h
 Krogh Christoffersen, Poul,
 73 v
 Krogh Nielsen, S., 31 h
 Krogshede Andersen, C.,
 114 v
 Krogslund, Juan, 111 v,
 118 v
 Kronborg, Jan, 134 h
 -- Peder Brix, 67 h, 69 h
 Kronquist, Emil, 103 h
 Kruger Jørgensen, Peter,
 30 v
 Krummelin Brennecke,
 Emil, 19 h
 Kruse, Svend Aa., 137 v
 -- W., 135 h
 Kruuse, K. J., 21 h
 -- Theodor J., 125 h
 Kruuse Hansen, Erik,
 121 v
 Krüger, G., 23 v
 -- Hans A., 80 h
 -- O. Larsen, 116 v
 Krøyer Kielberg, Sir F.
 Michael, 28 v
 Kullmann, Bj., 28 v
 Kunst, Einar, 13 v
 Kuster, Ch., 120 v
 Kvade, Viggo, 14 v
 Kvist, Anton, 84 h
 Kühle, Bror v. d. Aa, 54 h
 -- Claus v. d. Aa, 55 v
 -- Eli v. d. Aa, 55 v
 Kyndi, Olav, 112 h
 Kürstein, Paul, 51 v
 Kærgaard, Tage, 52 h
 Kästner, Lorenz, 50 h
 Köhl, Einar, 113 h
 Kølle, Erik, 146 v
 Kölln, Hermann, 35 v
 Kørner, Finn, 136 v, 136 h
 Laasby, Anders M., 17 v
 Lachmann, Laurits, 120 v
 Ladefoged, A. V. Anker,
 135 v
 -- Esper L. Nielsen, 31 h
 -- N. Nielsen, 28 v
 Ladegaard, Andrew, 84 h
 Lage Hansen, Ib, 109 v
 Lagoni, Jørgen, 54 v
 Laine, Gotfred, 79 h
 Lambertsen, Stig, 9 h
 Lambrethsen, Knud F.,
 96 h
 Lampe, F., 23 h
 Lander, Harald, 36 h
 -- Toni, 37 v
 Landergren, Henry, 88 h
 Landgren, N. A., 142 h
 Landorph, H. F. Lassen,
 118 v
 Lang, Ernst, 23 v
 -- Knud, 71 v
 Langhølle, N. B., 72 h
 -- Vita, 39 v
 Lange, Ake Algot, 96 h
 -- Erik Harding, 117 h
 -- Gustav, 141 v
 -- Klaus, 128 h
 -- P., 135 h
 Langebeck, Henrik A.,
 126 v
 -- Knud, 126 v
 Langeld, Jørgen, 89 h
 Langfeldt, H. I., 142 v
 Langgaard, Carl E., 94 h
 Langhorn, Gordon, 64 h
 Langkilde, Christoffer,
 147 v
 -- Victor, 64 h
 Langkilde Jensen, S., 142 h
 Langkjær, Svend, 22 v
 Langmack, Holger, 77 h
 Langvad, Hans, 17 v
 Langøe-Conradson, Chr.,
 17 h
 Larsen, Aage, 129 v
 -- A. F., 145 h
 -- A. J., 53 v
 -- Alberto, 114 v
 -- Alf, 102 h
 -- Alfred, 35 h, 38 v
 -- Alfred, 120 v
 -- Arne, 113 v
 -- Axel, 68 v
 -- Axel, 86 v
 -- Ben H., 107 v
 -- Bent A., 128 h
 -- Bjørn Hagmann, 23 v
 -- Blas, 113 v
 -- Blas, 115 v
 -- Bruno, 126 h
 -- C. A., 143 v, 144 v
 -- Carl, 128 h
 -- Carlos, 114 h
 -- Chris, 82 h
 -- C. M., 47 v
 -- C. Muhle, 25 v
 -- Egmond, 104 h
 -- Eivind, 19 v
 -- Ejnar, 98 v
 -- Erik, 129 v
 -- F., 144 h
 -- Federico, 116 h
 -- Felix, 113 v
 -- Frode, 115 h
 -- Georg A. L., 107 h
 -- Gorm, 78 h
 -- Gunnar, 40 v
 -- Gunvald, 121 h
 -- G. V., 31 h
 -- Haldr, 57 h
 -- Henry, 45 h
 -- Henry E., 71 h
 -- Holger, 113 h
 -- Holger M., 102 v
 -- H. Svane, 130 h
 -- I., 57 v
 -- Jacob C., 99 h

- Larsen, Jacob Løvstad, 15 h
 — Jens P. M., 91 h
 — Jens Victor, 120 v
 — J. O., 143 h
 — Johannes, 113 h
 — Johannes, 114 v
 — Johs. Frøkjær, 16 h
 — Johs. M., 145 h
 — Juan W., 113 v
 — Julius, 14 v
 — Jørgen, 55 h
 — Jørgen, 63 h
 — Jørgen Wendelboe, 22 h
 — Kaj, 64 h
 — Kaj, 89 v
 — Kaj, 130 h
 — Karen Berg, 14 h
 — Karl, 89 h
 — Karl J., 102 h
 — Knud, 96 h
 — Knud, 130 v
 — Knud Ebbe, 73 v
 — Knud O., 53 v
 — Krestine R. de, 115 v
 — Lars Kristian, 47 h
 — L. C., 102 h
 — Marius L., 73 v
 — N. E., 142 h
 — Niels G., 105 h
 — Niels Hj., 89 v
 — O., 30 v
 — O. A. A., 21 h
 — Ole, 68 v
 — Ole A., 93 v
 — Oluf M. M., 64 h, 65 v
 — Otto, 111 v, 118 v
 — Paul J., 77 h
 — Paul F., 95 v
 — Peder C., 60 v
 — Peter, 72 h
 — Peter, 96 h
 — Poul, 14 v
 — Poul, 26 v
 — Poul I., 136 v
 — Sigfred, 114 v
 — Sofie N., 41 v
 — Sven Eric, 101 h
 — Svend Aage, 17 h
 — T., 53 h
 — T. E., 69 v
 — Tom Raahauge, 123 v
 — T. P., 70 h
 — Walther, 53 v
 — Viggo, 107 v
 — William, 75 v
 — Volmer, 45 h
 — W. P., 66 h
 — Willy Heegaard, 34 h
 Larsen Krüger, O., 116 v
 Larson, Ernest J., 99 v
 Larsson, Ole, 107 v
 Lasalle, F., 36 h
 Lassen, Andrew P., 80 h
 — Axel J., 115 v
 — Emil, 103 h
 — Hans, 59 h
 — Henrik, 37 v
 — Morten B., 84 h
 — Per, 139 v
 — Sven H., 78 h
 Lassen Landorph, H. F.,
 118 v
 Lau Jensen, Jørgen, 141 h
 Laub, Fr. V. J. H., 18 v
 Laub, Knud, 96 h
 Laue Knudsen, E., 32 v
 Lauersen, Jens P., 127 v
 Laugesen, Henry, 131 v
 Laulund, Valdemar, 115 h
 Laurent-Christensen, A.,
 104 v
 Laurentzius, Per L., 128 h
 Lauridsen, B. M., 63 v
 — Chr., 116 h
 — G., 142 v
 — Lauge W., 123 h
 Lauritsen, Martin, 116 v
 Lauritz, W. G., 145 v
 Lauritzen, A. G., 102 h
 — C., 29 v
 — C., 64 v
 — Hans, 30 v
 — Hans, 91 v
 — Henri, 45 h
 — Holger, 17 h
 — Kurt, 120 v
 — L. Aage, 76 v, 88 h
 — O., 69 h
 — Sigurd, 18 h
 — Viggo, 12 v, 15 v
 — Vilh., 25 h, 27 h
 Laurlund, Anders Chr.,
 114 h
 — Anders J., 116 h
 — Anders Kr., 116 h
 — Arne, 114 h
 — Bertel, 114 h
 — Herman, 114 h
 — Svend, 114 h
 Lauritsen, Charles C., 78 h
 — Halvor C., 93 v
 Laursen, Asger, 140 h
 — Bernhard, 99 v
 — Chresten, 68 v
 — Chris, 103 v
 — Erik, 121 h
 — Fenn, 93 h
 — Gunnar, 21 v
 — Johs., 74 h
 — Svend, 89 v
 — V., 70 v
 Laursen Nielsen, E., 45 h
 Lausen, Ole, 63 v
 Laustsen, P., 68 v
 Lautrup, Carl Chr., 19 h
 — Marius C., 81 v
 Lav, Halfdan J. S., 31 v
 Lawaetz, C., 43 h
 — Erik, 109 h
 — Frits Eduard, 109 h
 Lawson, Frank V., 92 v
 — Oscar W., 92 v
 — Peter, 68 v
 Leerberg, Nis, 101 v
 Lefevre, Jenny, 37 v
 Legène, P., 127 h
 Lehm y Lehm, Luis, 47 v
 Lehmann, J. H., 20 v
 — Jørgen, 18 h
 Lehn, John E. Lütchen,
 106 h
 Lehn Schiøler, E., 33 v
 Lehnert, Jørgen P. G.,
 130 h
 Leidersdorff-Menzel, C. J.
 W., 22 h
 — H. J., 22 h
 Leissner, L. W., 70 h
 Leistikow, Gunnar H., 96 h
 Lenander, Mary L., 82 v
 Lenau, Oscar, 144 v
 Lerche, Holger E., 122 v
 — Knud, 55 v
 Lersey, Carl, 68 h
 Leschly Jacobsen, A., 96 h
 Leth, Mogens, 96 h
 — Peter, 70 v
 — Verner, 128 h
 Leth-Rasmussen, P., 54 h
 Leubscher, Paul, 84 h
 Levinsen, Henrik, 148 v
 Levison, Ejnar, 59 v
 Levring, Harold A., 83 v
 Licht, Christ H., 84 h
 Lichtenberg, Frants, 96 h
 Liebergreen, Hilmer, 62 v
 — Julius, 62 v
 Ligaard, P. C., 143 v, 144 v
 Liholt, H., 111 h
 Lilholt, Peter, 15 v
 Lihlund, E., 135 h
 Lilliendahl, S. A., 144 h
 Lillinskjold, J. P. M. von,
 50 v
 Liltved, P. R., 14 v
 Lincke, Kjeld S., 69 h
 Lind, C., 13 v
 Lind, Christen N., 79 h
 — H. P. T., 28 v
 — Jonas, 35 h, 37 v
 — Jørgen, 36 h, 37 v
 — P., 140 v
 — Ted, 80 h
 Lind Jensen, Grethe, 103 h
 Lind Petersen, Volmer,
 23 v
 Lindberg, V., 135 v
 — Vilh., 11 v
 Lindberg Hansen, Jacob,
 80 h
 Lindblad, A., 46 v
 Linde, Harald, 17 h
 — Knud W., 101 h
 Lindegaard, Aage, 47 v,
 47 h
 — Per Erik, 47 h
 Lindegaard Hjorth, Poul,
 16 v
 Lindgren, H., 34 v
 Lindemann, Carl J., 103 v
 Lindén, James, 14 v
 Lindgaard, Johan, 21 v
 Lindhard, Niels, 63 v
 Lindholm, Cornelius, 97 v
 — Holger, 87 v
 — Paul F., 90 h
 — Torben, 142 h
 Linskog, Bengt, 39 h
 Linneboe, J. B., 68 h
 Linnemann, Kai E., 59 h
 Linnert, Kent, 122 h
 Litthauer, F., 64 h
 Ljunghusen, Ellen, 20 v
 Loft, Arne, 98 h
 — Selmer, 97 h
 Loike, Rob. B., 130 v
 Lohmann, Chr., 104 h
 — Eigil, 49 v
 Lohmann, Jens P., 105 h
 — Niels, 104 h
 — Ove, 34 v
 — Victor, 87 v

- Lollesgaard, Agnes, 86 v
 — Betzy, 86 v
 Lomdahl, J. S., 146 v
 Lommer, K. G., 29 v
 Lorentzen, Bruno, 52 v
 — H. K., 93 v
 — fru, 13 v
 Lorenz, Erhardt, 61 h
 Lorenzen, H., 135 v
 Lothe, Nanna R., 86 h
 Lou, Niels H., 94 v
 Lous, Erik, 49 v
 Lucas, Paul Vilhelm E., 101 h
 Luckenbach, Josef, 50 v
 Luckow-Nielsen, W., 44 h
 Ludvigsen, Fr. D., 120 v
 — Niels Chr., 37 h
 Lumbye, Olaf, 105 h
 Lunau Hansen, B., 106 h
 Lund, Aage, 55 v
 — Aage, 118 v
 — Alex, 130 v
 — Anne Lise, 112 v
 — Axel, 14 h
 — Axel, 120 v
 — Chr., 142 h
 — Engel, 28 v
 — Fin, 80 h
 — Folmer, 130 v
 — Frederick H., 100 h
 — Frode, 21 h
 — Hans E. Buch, 9 h
 — Henrik, 143 h
 — Herluf G., 91 h
 — Holger, 22 v
 — J. E., 55 h
 — Jens, 116 h
 — Jes, 20 v
 — J. F., 54 h
 — Johannes, 87 h
 — John K., 65 h
 — John, 96 h
 — Jørgen, 141 h
 — Kaj, 18 h
 — M. M., 135 h
 — Otto, 84 h
 — Otto Anker, 40 h
 — Peer M., 46 v
 — Peter Emil, 50 h
 — Preben, 130 h
 — Viggo, 19 v
 — Viggo, 65 h
 Lund-Petersen, Georg, 124 h
 Lundahl, P. A., 112 v
 Lundberg, Clara, 12 h
 — Oscar, 112 v
 — Svend, 17 h
 Lundbjerg-Hansen, P., 140 h
 Lundbye Steen, Otto, 144 v
 Lunde Madsen, Enrique, 111 v, 118 h
 Lundegaard, C. H., 138 h
 Lundgren, Berge, 120 h
 Lundh, Sv. E., 120 h
 Lunding, J., 43 v
 — S., 43 v
 Lundsager, Chr. B., 94 v
 Lundsgaard, Christ, 84 h
 Lundsted, Lauritz P., 96 h
 Lundstedt, Erik, 94 v
 Lunn, Iver, 27 h
 Lunning, Just, 96 v
 Lunøe, Adam M., 96 h
 — C. B., 100 v
 — C. F., 25 h, 31 v
 — T., 141 v
 Lutichan Nielsen, H. Chr., 70 v
 Luun Andersen, J. A., 48 v, 49 h
 Lyckeberg, Richard, 16 v, 17 h
 Lyhne Jensen, Niels, 26 v
 Lykke, Albert, 85 v
 Lykkeberg, Knud, 112 v
 Lüneburg, Gunnar O., 41 h
 Lyngby, Ernst, 115 v
 Lyngø, Aage, 73 v
 Lyngesen, Frede, 36 h
 Lyre, Egon F., 16 v
 Lysholm, Olaus Krabbe, 15 v
 Lütchen Lehn, John E., 106 h
 Lytheke Jørgensen, J. L., 24 h
 Lyttge, Herman S., 102 v
 Lüttichau, P. M., 142 h
 Læssøe, C. F., 144 v
 Löber, Georg, 96 h
 Lønberg Nielsen, Johs., 121 h
 Lønborg, E., 141 h
 Lønborg-Madsen, Iris, 44 v, 60 h
 — Palle, 60 h
 Løngreen, J. F., 36 v
 — M., 97 v
 Lønstrup, Th., 71 h
 Lørup, Anton, 12 v, 13 v
 Lössl, Carl, 49 h
 Løve, Egon, 98 v
 Løvgreen, Willy, 148 v
 Løvig, V., 110 v, 112 v
 Løvstad Larsen, Jacob, 15 h
 Maagaard Nielsen, Johs., 79 v
 MacHolm, Hans Berg, 58 h
 — N. Thuen, 58 h
 Mackeprang, Harald, 112 v
 Mackeprang Hammer, Gunnar, 121 h
 Madsbjerg, Peter, 130 h
 Madsen, A. C., 65 v
 — Adolph, 79 v
 — A. E. N., 135 v
 — A. J. Hald, 122 h
 — Alva Charles, 101 h
 — Andreas, 118 h
 — Anna, 102 h
 — A. P., 70 v
 — A. W., 28 v
 — Axel E., 21 h
 — Bill, 72 v
 — Bolvig, 13 v
 — B. Schouboe, 71 h
 — C., 30 h
 — Carl, 58 h
 — Carl H., 108 h
 — Carlos C., 115 v
 — Christian, 73 h
 Madsen, E., 14 h
 — E., 30 h
 — Ellen Margrethe, 46 v
 — Elmer, 141 h
 — Emil Robert, 130 h
 — Enrique Lunde, 111 v, 118 h
 — Erik, 97 v
 — Erik, 121 v
 — F., 135 v
 — Frede, 122 v
 — Frits, 28 v
 — Frode, 127 v
 — Hans, 120 v
 — Harald P., 45 h
 — H. O., 10 v
 — Jens, 105 v
 — J. K., 54 h
 — John, 88 v
 — John, 94 v
 — Jorgen F., 101 h
 — J. P., 15 h
 — Karl P. B., 79 h
 — Lars P., 121 h
 — Laurits, 114 h
 — L. C., 30 h
 — LeRoy L., 101 v
 — Lis, 136 v
 — Marcus, 72 v
 — M. P. Østerlund, 70 v
 — M. R., 84 h
 — Nørgaard, 15 h
 — Oluf, 21 v
 — Pablo, 116 h
 — Peter, 136 h
 — Vagner Overgaard, 104 v
 — Victor Bollerup, 138 v
 — Viggo, 37 v
 — William, 43 v
 Madsen Kiil, Hans, 131 h
 Madsen-Mygdal, C., 29 h
 Maegaard, Jens, 112 v
 Machl, Hans G., 146 h
 Magius, Ernst, 54 v
 Magnussen, Albert, 12 h
 Mahler, Chr., 51 v
 Maits, Aage, 85 v
 Malling, Otto, 51 h
 — W. Th., 140 h
 Malling Jensen, A. V., 138 h
 Malm, Aage, 120 v
 — Helge, 120 v
 Malmberg, Ejner O., 11 v
 Malmose, K., 129 v
 Mamsen, K., 140 v
 Mandal, Eigild, 43 h
 Mandrup, G., 120 h
 Manhof, Albert, 19 v
 Mannique, Erik, 17 h
 — L. F., 146 v
 Marcher, T. F., 37 v
 Marcussen, C. E., 33 h
 Marein, Natan, 58 v
 Markussen, Peder, 25 v
 Marquard, Knud, 117 h
 Marschall Skovgaard, Henry, 116 v
 Marstrand Petersen, Erling, 125 h
 Martens, H. A., 112 v
 — J., 66 h
 Martin, Bodil, 139 h
 Martinsen, J. K., 109 h

- Martiny, C., 64 h
 Mathews, Sofie, 137 v
 Mathiasen, Adolf, 114 v
 — Hans F., 123 h
 — Kaj K., 54 v
 — Karl, 95 h
 — Laur., 114 h
 — Mathias, 113 h
 — Roberto, 116 h
 — Vilhelm, 115 h
 Mathiesen, Carl G., 131 v
 — Olav S., 97 v
 — Svend O., 120 h
 Matthes, C. J., 146 v
 Matthiesen, Erik, 48 h
 Matthiessen, Paul E., 61 v
 Matthissen, O., 28 v
 Matsen, Joseph, 102 h
 — Morris, 104 v
 Matzen, Knud, 55 h
 — Paul, 105 v
 Mayland, Valdemar, 89 h
 Mazarella, Asta Søndergaard, 41 h
 Mazetti Nissen, Gunnar, 21 h
 — Gösta, 21 h
 Mege, Ida, 124 h
 Mehlsen, E., 53 h
 — J. P., 37 v
 Mehren, Arne von, 145 v
 — E. von, jr., 34 h
 — E. von, sr., 34 h
 — John von, 47 v
 Meidell, Asta, 15 h
 Meidner, F., 57 h
 Meincke, Jarl E., 9 h
 Meinert Olsen, E., 140 v
 Meinertz, A. F., 17 h
 Meinhardt-Jensen, H., 64 h
 Meinholdt, A., 11 v
 Mejlsbye, Oda, 43 h
 Melchior, Ib J., 97 v
 — Lauritz, 75 h, 79 v
 — Wilh. A., 85 v
 — Yvonne Sorne-, 37 h
 Meldahl, Even, 21 h
 — Helge, 105 v
 — K. G., 15 h
 Mellerup, A. E., 30 h
 Melson Ernst, Jacob, 79 h
 Melton, Vald., 112 h
 Mendez, Bodil Krarup de, 125 v
 Mengel, E. C., 28 v
 Merrill, Tove, 109 h
 Merwede, Julius van der, 24 h
 — Willy van der, 24 h
 Messerschmidt, Emil, 14 v
 — Svend v. Ahlefeldt, 112 h
 Messersmith, Einar, 93 v
 Meulengracht-Madsen, P., 95 v
 Meyer, E., 135 v
 — Einar A., 33 v
 — J. G., 135 v
 — Kaj A. E. B., 48 v, 50 h
 — Poul C., 102 h
 — Sven, 43 v
 — Torben, 79 v
 Meyersahm, Chr., 21 h
 Meyland-Smith, Erik, 34 v
 Michaelsen, Barner, 13 v
 — Carl, 96 v
 — G., 146 v
 — John, 120 v
 — Walter, 20 h
 Michelsen, Aage, 105 v
 — Chr. Vilh., 59 h
 — Ejnar R., 46 v
 — Knud E., 97 v
 — Paul Chr., 38 v, 59 v
 — Sv., 49 v
 — V., 35 v
 Middelboe, Hans, 53 h
 Midttun, Katrine, 15 v
 Mielby, Johs., 130 v
 Mikkelsen, E. J., 141 v
 — Elinor Vagtborg, 86 v
 — H., 34 h
 — Hans, 39 h
 — Harry Dam, 37 v
 — K., 57 v
 — Leif, 19 h
 — Leif Damgaard, 16 h
 — N. R., 145 v
 — Ove, 116 v
 — Ths. Th., 69 v
 — Viggo Em., 89 h
 Miller, Arild Justesen, 91 v
 — Dines, 85 v
 — Edward A., 101 h
 — J., 35 v
 — Jennie, 74 h
 Mirner, B. E. K., 120 h
 — Esbern H., 105 h
 Moe, Mathias, 100 h
 Mogensen, Agnes, 42 v
 — Allan, 94 v
 — Elmer, 113 h
 — Erik B., 136 h
 — Harry C., 85 v
 — J. L. M., 130 v
 — Knud K., 79 v
 — Kurt P., 134 h
 — Mogens, 11 v
 — Nic., 25 v
 — Olaf E., 93 h
 Mohr, Carl, 37 v
 Mohr, Gustav, 17 h
 — Poul, 74 v
 Mokkalbost, Louise Marie, 15 v
 Moldenhawer, K., 19 h
 Molich, Kai, 97 v
 Moll, Walter, 49 h
 Moller, Herbert R., 82 v
 — Leif R., 132 v
 — Oscar, 46 v
 Mollerup, N. Lind, 66 v
 Moltke, C. A. Greve, 97 v
 — Adam Greve, 16 v
 Moltke-Huitfeldt, A. Greve, 20 h
 — Léon Nicolas Greve, 37 v
 Moltke-Leth, Aage, 105 v
 Moltum, Knud, 63 v
 Mommsen, Fr., 48 h
 Monberg, Erik S., 97 v
 — Palle, 19 v
 Monrad, Anna Marie, 81 h
 — K. J., 94 v
 — Oscar, 147 v
 Monrad Andersen, Harald, 47 h
 Monrad-Frantzen, H., 138 v
 Moosdorff, G. H., 64 h
 — Saga, 64 h
 Morch, Povl, 128 v, 128 h
 Morgensen, Martin, 87 v
 Mors, Børge, 13 h
 Mortensen, Anker, 97 v
 — Charles, 118 v
 — Chr., 50 h
 — E. G., 140 v
 — Enok, 74 h, 76 h, 91 v
 — Erik Torben, 37 v
 — Haakon G., 30 v
 — J. C., 115 h
 — Jens, 146 v
 — John, 71 h
 — John, 145 h
 — Johs., 11 v
 — J. P., 81 v
 — Kaj, 9 h
 — Kaj Olaf, 147 h
 — Nelse, 102 h
 — Poul, 102 h
 — Poul-Helge, 135 v
 — Richard, 37 v
 — Soren H., 103 h
 — Tage Alfr., 91 h
 — Thorvald, 133 h
 — Ths., 17 h
 — Volmer, 129 h, 131 h
 Morton, Jens, 100 h
 Mosbell, John, 97 v
 Mosberg, Carl C., 90 h
 Mose, Arne K., 85 v
 — Carl G., 91 h
 — H. Ejnar, 86 h
 Motte, G. Walter de la, 99 h
 — Heinz-Ulrich de la, 51 h
 Motzfeldt, Eric, 73 v
 Mounsen, Peder, 100 h
 Mountain, Thora, 134 h
 Mouritsen, Chr., 37 v
 Moustgaard, Aage, 9 h
 Muderspach, F. H., 56 v
 — John, 57 v
 — Rosa, 56 h
 Muentner, Knud B., 94 v
 Muhle Larsen, C., 25 v
 Muller, Axel, 80 h
 — I. P., 31 v
 Munch, A. C., 85 v
 — Chr., 15 v
 — Kaj, 55 v
 Munch-Petersen, E., 145 v
 — Finn, 97 v
 Munck-Larsen, Knud, 106 v
 Munk, Carlos, 112 h
 — Svend, 54 v
 Munk Nislev, Poul, 54 v
 Munk Pedersen, P. S., 77 h
 Munk Plum, Mogens, 92 v
 Munkdale, Anton, 79 v
 Munkebo, H. A., 19 h
 Munksgaard, A. C., 120 v
 Muus, Jytte, 89 v
 — S. N., 61 h
 — Strange, 53 h
 Mygent, Jens H., 130 h
 Mygil, Hans H., 60 v
 Mygind, Sidney, 29 v
 Myhre, Bent W., 42 v
 Mylin, Carlos, 122 v
 Müller, A. Ejvind, 133 h
 — E. Høeg, 113 v

- Müller, Erik, 36 h
 Müller-Christensen, Sigrid, 49 h
 Müllertz, C. M., 108 h
 Mylner, Svend A., 109 v
 Münchow, Samuel, 51 v
 Mynderup, E. T. J., 28 v
 — P., 28 v
 Münster, Chr., 45 h
 Mynster Fischer, Ole, 123 v
 Mynster Illum, Sven, 74 v
 Myrthu, Anton, 69 v
 Mærsk Møller, C., 66 h
 Møenbo, Chresten, 116 v
 Møgelvang, Paul H., 82 h
 Mølbæk, Egon, 102 h
 Mølbård, M., 14 h
 Mølgaard, Einar, 125 v
 — Gudmand, 125 h
 Mølgaard Knudsen, 121 v
 Møllebro, Finn, 120 v
 — Poul, 120 v
 Møllgaard, H. P., 106 h
 Møller, Aa., 120 h
 — Alfred, 114 h
 — Andreas, 106 h
 — Andres, 113 h
 — A. W., 63 v
 — Axel, 28 v
 — Axel, 104 v
 — Axel J., 58 v
 — B. Th., 51 h
 — Carl, 90 v
 — Charles, 46 v
 — Chr., 14 h
 — Chr., 46 v
 — Chr. H., 126 v
 — C. Mærsk, 66 h
 — E., 35 v
 — Eduardo, 47 v
 — Einar Nicolaisen, 138 v
 — Einer, 30 h
 — Erik, 21 h
 — Erling, 115 v
 — Ernst J., 22 h
 — Herbert, 58 v
 — H. P., 73 v
 — Jens Chr., 110 h
 — Juan B., 116 v
 — Klaus, 47 v
 — Knud, 10 v
 — Knud, 108 v
 — Kurt J., 129 v
 — M. C., 17 v
 — N. A., 18 h
 — Otto, 15 h
 — Otto, 45 v
 — Peder, 30 v
 — Poul, 28 v
 — Poul, 58 h
 — Poul, 129 v
 — Poul, 130 v
 — P. P., 34 h
 — Stig, 126 v
 — Sv. B. Pontoppidan, 140 h
 — Tage, 16 v, 22 v
 — Thorvald, 116 h
 — W., 25 v
 — Waldemar, 46 h, 47 v
 Møller Jensen, Preben, 66 v
 Møller-Jørgensen, Chr., 109 h
 Møller-Nielsen, A. C., 122 v
- Møller Nielsen, Niels, 122 v
 Møller Thomsen, Sophus, 19 h
 Mølsted, W., 13 h
 Mønsted, August, 144 v
 — C. A., 138 v
 — Erik, 127 h
 — Ulf, 118 v
 Mørch, Daniel P., 38 h
 Mørch, E. Trier, 85 v
 Mørch-Hansen, J., 43 v
 Mørck, A. N., 68 h
 — Arnfeld C., 126 v
 — P., 28 v
 — P. A., 22 v
 Mørk, Aage K. M., 142 h
 Mørkeberg, Carl, 68 h
 — Dan, 67 v, 68 h
 — Jørgen, 22 v
- Nachemsohn, H., 17 h
 Naunestad, H. J., 141 v
 Nebel, C., 15 v
 Neble, E. M., 92 v
 — Olivia H., 92 v
 — Sophus F., 79 v
 Nedergaard Clausen, Jens, 121 h
 Neelmeyer, B., 63 h
 — O., 63 h
 Neergaard, Lilla, 86 h
 Neesby, Torben E., 92 h
 Neess, Erik P., 94 v
 Neidhardt, Henry G., 77 h
 Neilson, Ernest A., 93 h, 97 v
 — N. Wilhelm, 99 h
 Neldam, George, 79 h
 — Rosalie, 79 h
 Nelson, A. A., 93 v
 — Edgar A., 97 v
 — George, 102 h
 — Henry A., 104 v
 — J. L., 93 v
 — Lawrence, 78 v
 — Nels Chr., 97 v
 — Peter Bering, 85 v
 — Walter Hemming, 73 h
 Nepken, Dobi J., 53 h
 Nerup, Orla, 106 h
 Netterström, Preben, 54 v
 Neubert, Carl, 79 v
 Neuman, Herman, 105 v
 Neumann, Harry E., 109 h
 Neuschwang, Erik, 120 v
 Neustrup, Niels C., 97 v
 Nicholson, F. M., 85 v
 Nicolaisen, Eigil, 53 h
 — Harald K., 80 h
 — O. Glerup, 113 h
 — Rentz, 22 v
 Nicolaisen Møller, Einar, 138 v
 Nicolaysen, Albin G., 93 h
 Nielsen, A., 62 v
 — Aage, 15 h
 — Aage Rosendal, 77 v
 — A. Bernh., 37 v
 — A. C., 30 h
 — Adolf, 34 v
 — Aksel, 81 v
 — Aksel, 85 v
 — Akton, 110 h, 115 h
- Nielsen, Albert, 73 h
 — Alfred, 82 v
 — Alvin H., 101 h
 — Ancker J. Schuldt, 125 v
 — Andrew, 79 v
 — Andrew, 100 v
 — Anton, 113 v
 — Arne A. M. Damgaard, 119 h
 — Arthur, 72 v
 — Arthur C., 85 v
 — Axel, 91 h
 — Axel E., 111 v, 117 h
 — B., 97 v
 — Børge, 122 v
 — G., 33 v
 — Carl, 78 v
 — Carl, 97 v
 — Carl, 147 v
 — Carlo, 55 v
 — Carlos, 118 v
 — Carlos Sommer, 129 h
 — C. C., 21 v
 — Chr., 103 v
 — Christ, 85 v
 — C. Sv. Venning, 115 h
 — C. Thomas, 144 v
 — Dagmar, 115 v
 — D. R., 30 v
 — E., 55 v
 — Ebbe, 112 h
 — Edvard Vendelboe, 81 h
 — E. Gøttrup, 64 v
 — Einar, 44 v
 — Einar Borre, 44 v
 — Einar M., 81 h
 — Ejnar, 16 h
 — Ejnar, 114 h
 — Ejner, 68 h
 — E. Juel, 33 v
 — Elisabeth, 70 v
 — Elker R. jr., 85 v
 — Ellen, 139 v
 — Emanuel, 86 h
 — Emil A., 75 v
 — Emsy, 132 v
 — Enrique, 112 h
 — Eric B., 85 v
 — Erik, 10 h
 — Erik, 138 v
 — Erik, 143 h
 — Erik Kragelund, 129 v
 — Erling, 12 v
 — Ernest D., 76 v
 — Ernst Laursen, 45 h
 — Evald, 134 v
 — Fernando, 113 h
 — Finn G., 126 v
 — F. O., 43 h
 — Folmer Hilden, 41 h
 — Frank, 97 v
 — Fred, 102 v
 — Georg R., 93 h
 — Gunnar Bojsen, 57 h
 — H., 97 v
 — Hans, 13 h
 — Hans, 32 h
 — Hans, 85 v
 — Hans, 125 v
 — Hans H., 145 h
 — Harald H., 99 h
 — Harald Stær, 131 h
 — Harold C., 87 v
 — Harry Kjær, 62 v

- Nielsen, H. Bach, 97 v
 — H. Chr. Luttichau, 70 v
 — Henning, 98 h
 — Henning, 102 h
 — Henning, 130 v
 — Henning Abildgaard, 20 h
 — Henry, 9 h
 — Henry, 85 v
 — Henry M., 83 v
 — Herm., 15 v
 — H. O., 31 v
 — Holger, 13 h
 — Holger, 14 v
 — Holger, 15 h
 — Holger, 91 v
 — Holger, 124 h
 — Holger O., 87 v
 — H. Otto, 22 v
 — H. P. Jul, 61 v, 61 h
 — J. Adolf, 20 h
 — Jens Vilh., 25 v
 — John, 103 h
 — Johs., 41 v
 — Johs., 45 h
 — Johs., 103 v
 — Johs. Lønborg, 121 h
 — Johs. Maagaard, 79 v
 — Johs. O., 124 h
 — J. Richard, 51 h
 — J. Rud, 99 h
 — K. A., 33 h
 — Kaj, 97 v
 — Kaj Dalsgaard, 55 v
 — Kay, 79 v
 — Knud, 70 h
 — Knud, 115 v
 — Leo Rohde, 10 v
 — L. M., 34 v
 — L. P. Helge, 71 h
 — L. Viggo, 146 v
 — Maren Sloth, 37 h
 — Marie, 55 v
 — Marius, 109 v
 — Martin, 39 v
 — M. M., 70 v
 — Morten, 84 h
 — M. Th., fru, 138 v
 — N. C., 73 h
 — N. Chr., 22 v
 — N. E., 112 h
 — N. I., 147 v
 — Niels, 70 v
 — Niels Chr., 93 h
 — Niels Marius, 88 h
 — Niels Møller, 122 v
 — Niels W., 122 v
 — N. L., 100 v
 — N. M., 69 v
 — N. M., 70 v
 — N. N., 69 v
 — N. P., 68 v
 — N. Peder, 13 h
 — N. S., 147 v
 — Octavius F., 17 h
 — Olaf, 138 v
 — Ole Jais, 37 v
 — Oluf, 17 h
 — Oluf, 124 h
 — O. P., 11 v
 — Orla, 17 h
 — Orla, 144 h
 — Oscar V. M., 18 h
 — Oswald, 29 h
- Nielsen, Otto, 74 h, 102 h
 — Palle, 42 h
 — Paul Alex, 97 v
 — Pedro, 115 v
 — Peter, 61 h
 — Peter, 72 h
 — Peter D., 88 v
 — P. Fleng, 141 v
 — P. Holm, 50 h
 — P. K., 120 v
 — Poul, 71 h
 — Poul, 143 h
 — Poul Anker, 34 h
 — Poul Hilden, 41 h
 — Poul O., 102 h
 — R. A. D., 135 v
 — Ralph, 100 h
 — R. F., 112 h
 — Ricardo, 121 v
 — Robert, 85 v
 — Sam, 80 h
 — Schou, 98 v
 — S. Edward, 92 v
 — Sigurd, 14 h
 — S. Isak, 129 v
 — S. K., 81 v
 — S. Krogh, 31 h
 — Sv. E., 22 v
 — Sven, 37 v, 37 h
 — Sven A. G., 47 h
 — Svend, 22 v
 — Svend, 73 v
 — Svend Aage, 120 h
 — Svend H., 79 v
 — Tage, 96 h
 — Tage M., 81 h
 — Tage P., 130 v
 — Tago C., 102 h
 — Teak Egon, 62 v
 — Th., 14 v
 — Th., 121 h
 — Thorvald, 68 h
 — Thyra Wille, 16 v
 — W., 97 v
 — Vagn, 64 v
 — Vagn Almind, 57 h
 — Vagn O., 54 h
 — Walter, 92 v
 — Werner, 136 h
 — Verner H., 87 v
 — W. G., 142 h
 — Victor, 97 v
 — Viggo V., 81 h
 — Wm., 63 v
 — W. M., 144 v
 — W. Schiøts, 41 v
 — (maskinm.), 56 v
 Nielsen Horseby, Jens P., 13 v
 Nielsen Ladefoged, Esper L., 31 h
 — N., 28 v
 Nielsen-Lange, Johs., 79 v
 Nielson, J. M. J., 33 v
 — Louis, 68 h
 Niemann, P., 39 v
 Nikolaisen, Nils P., 91 v
 Nilsson, Edvig, 48 v
 — Preben, 104 h
 Nisbeth, Carl M. B., 72 v
 Nislev, Poul Munk, 54 v
 Nissen, Alexander, 33 h
 — Ax. E., 28 v
 — Gunnar Mazetti, 21 h
- Nissen, Gösta Mazetti, 21 h
 Nissen Brodersen, Christian, 90 v
 Nisson, K., 39 v
 Nisted, K. W., 28 v
 Noack, Peter A. W., 145 v
 Nommesen, Emil, 67 h, 70 h
 Nordahl Rasmussen, 127 h
 Nordal, T. G., 28 h
 Nordal Petersen, Sv., 19 h
 Nordentoft, Eisabeth, 100 h
 Nordlund, Aksel, 58 h
 Nordskov Thomsen, Frode, 91 v
 Norgaard, James C., 92 h
 Norgaard, Paul, 78 h
 Norling-Christensen, O., 87 v
 Norrild, Nicolas, 114 h
 Norup, John, 89 v
 Norvig, Johan, 100 v
 Nottelmann Hansen, Sv.-E., 66 h
 Nutzhorn, Anne Lisbeth, 90 v
 Nybo, Paul, 14 v
 Nyboe, H. de F., 75 v, 89 v
 — J. W., 85 v
 Nyborg, Niels N. T., 80 v
 Nyborg Hansen, Carlos, 117 h
 Nyeberg, Kai, 38 v
 Nyeballe, Gerhard G., 22 v
 Nygaard, Anton, 66 h
 Nyfort-Hansen, Ib, 144 h
 Nygaard, Dan, 86 v
 — Frands, 115 v
 — Gerh., 68 h
 — Niels, 79 v
 Nygaard Knudsen, H., 132 h
 Nyholm, Erik, 41 v
 — Jens, 86 v
 — Paul C., 75 v, 87 h
 — S. H., 138 h
 Nyhuus, Jes, 53 v
 Nykjær, Harald, 115 h
 — Harald, 116 h
 Nymann, Carl, 22 h
 Nymark, Folmer, 85 v
 Nyvang, Anker, 35 h
 Nøhr, F. B., 32 h
 Nør, Aksel, 114 h
 — Carlos Luis, 110 h, 115 v
 — Christian P., 115 h
 — Dan, 115 v
 — Harald, 116 v
 Nørby-Andersen, Alex., 126 h
 Nørgaard, Chris, 78 h
 — F., 59 h
 — Gunnar, 21 v
 — Haldor, 17 h
 — J., 20 h
 — J. H., 130 v
 — R. L., 38 v, 59 h
 Nørgaard Madsen, 15 h
 Nørlund, Niels, 77 v
 Nørregaard, Egm., 13 v
 — Hans, 87 h
 — N., 28 v
 Nørring, Aage, 37 v

- Obbekjær, Andreas, 48 v,
 49 v
 Oberbech Clausen, E.,
 Comte, 37 v
 Odgaard, H. G., 19 v
 — Ove O. B., 145 v
 Ohlrich, N. Hargen, 85 v
 Ohlsen, A. Søborg, 33 h
 Oldenburg, K. V. H., 54 v
 Oldrup Björling, Edith,
 17 h
 Olesen, Alfred, 121 h
 — Edgar Chr. O., 105 v
 — Ejner, 24 h
 — Erik V., 131 h
 — Gunnar, 44 h
 — Harald, 32 v
 — Heinr. Chr., 124 h
 — Helga, 135 h
 — Henning, 41 v
 — Jørgen, 24 h
 — Knud, 116 h
 — Knud B., 115 h
 — Lauritz, 85 v
 — Niels, 101 v
 — Ole, 113 v
 — Otto K., 79 v
 — Ove, 115 h
 — Preben M., 20 v
 Olrik, Poul Chr. Stemann,
 12 v
 Olsen, Aage F., 31 h
 — A. John, 54 v
 — Aksel G., 93 v
 — Anders, 56 h
 — Anne Margrethe, 82 h
 — Anton, 116 h
 — Arne J. C., 28 h
 — Arne Sjøgaard, 130 h
 — Axel, 93 h
 — Byron, 91 v
 — Carl, 130 v
 — Carl B. H., 11 v
 — Chris E., 99 v
 — Christian, 116 v
 — E., 55 h
 — Edvard, 115 h
 — Edwin E. L., 82 h
 — Einer W., 68 h
 — E. M., 125 v
 — E. Meinert, 140 v
 — Emil, 132 h
 — Erik N., 97 h
 — F. V., 24 h
 — George, 73 v
 — Gudmund, 37 v
 — Guillermo H., 59 h, 60 v
 — Gunnar, 87 v
 — H. Aage, 113 v
 — Harald Benjamin, 70 v
 — Harry, 72 v
 — Helge Friis, 127 v
 — Henning, 144 v
 — Henry, 73 v
 — Herluf V., 92 h
 — H. Kiar, 38 v
 — Ingemann, 88 v
 — Jean, 50 h
 — J. H., fru, 122 v
 — J. K., 54 h
 — Kaj, 139 h
 — Knud, 70 h
 — Kurt, 36 h
 — Lars Conti, 47 v
 Olsen, Lester S., 103 h
 — L. P., 61 h
 — Niels, 97 h
 — Ole K., 88 v
 — Orla, 44 h
 — Otto, 50 h
 — Paulo P., 119 v, 123 h
 — Rudolph M., 80 h
 — S. Herold, 59 h
 — Sofus, 114 v
 — Søren, 128 h
 — Tage, 73 v
 — T. E., 135 v
 — Thomas, 113 v
 — Thorkild, 119 v
 Olsen Thomsen, Ebba, 83 v
 Olsen-Tobler, Axel, 45 h
 Olson, Nels, 85 v
 Olsson, Nils, 20 h
 — O. A., 22 v
 Onsdorff, Edwin, 97 h
 Onsgaard, Kirsten, 105 v
 Opffer, Ivan, 97 h
 Ooppelstrup, Niels E., 18 v
 Orloff, Ths., 79 h
 Orsoe (Aarsøe), Einar, 79 h
 Ortwed, Marie Pontoppidan
 Sidén de, 118 v
 Ostenfeld, A., 31 h
 — Kaj, 9 h
 Ostergaard, Jacob E., 80 h
 Osterman, H. V., 105 v
 Otto, Eyvind, 17 h
 Otzen, P. Th., 62 h, 63 v
 Ougaard, Erling, 124 v
 Overgaard Madsen, Vagner,
 104 v
 Overgaard-Thomsen, P.,
 67 v, 68 h
 Ovesen, Henrik, 99 h
 Oxfeldt Pedersen, T., 134 h
 Oxholm, Valdemar, 118 v
 Oxild, Paul E., 59 v
 Paaske, Carl, 75 h
 Paaske Sørensen, Jørgen,
 99 v
 Packness, Bent, 14 h
 Pade, Andreas, 113 v
 Pagh, Erik J., 122 v
 Pagh-Birk, Ivar, 58 h
 Pallesen, V. W., 78 v
 Pallesen Christensen, Juan,
 115 v
 Pallfelt, Hans A., 88 v
 Palludan, Dora, 51 h
 Palmér, Paul, 28 h
 Palsbo, Hans, 9 h
 Palsgaard, Erik, 132 h,
 133 v
 Park, Henrik, 17 h
 Passburg, Hans, 89 v
 Pauli, Gustav, 33 v
 Paulin Poulsen, O., 15 v
 Paulsen, Aage, 50 v
 — H., 27 v
 — H., 51 v
 — J. C., 51 v
 Paval, Philip, 79 v
 Pearson, Paul F., 63 h
 Pedersen, A., 65 v
 — Aage, 70 v
 — Adolph, 85 v
 — Aksel M., 77 h
 Pedersen, Alfred, 95 v
 — A. Pilgaard, 56 h
 — Arne, 85 h
 — Arthur, 79 v
 — Asta, 112 h
 — A. W., 28 h
 — Axel, 48 v
 — Axel, 93 h
 — Axel, 130 v
 — Axel H., 19 h
 — Carl, 13 v
 — Carl E., 38 v
 — Ceferino, 114 h, 116 h
 — Chr., 143 v
 — Chris, 80 h
 — Christine, 75 h
 — Christian, 114 v
 — C. O., 145 v
 — E. Bagge, 41 h
 — Edmund Beyer, 132 h
 — Egon Høg, 128 h
 — Einar, 114 h
 — Erico B., 113 h
 — Erik, 23 h
 — Erik, 67 v, 68 h
 — Ernst, 37 v
 — F. E., 142 v
 — Fred W., 85 h
 — Hans, 23 h
 — Hans, 23 h
 — Hans, 41 v
 — Hans, 115 h
 — Harry, 9 h
 — Henning, 147 h
 — Henry, 117 h
 — Hilding, 23 h
 — H. L., 30 h
 — H. P., 26 v, 34 h
 — Ib, 95 h
 — Ingvard, 72 v
 — Ivan, 27 v
 — J. A., 115 h
 — J. Bue, 136 h
 — J. C., 91 h
 — J. Chr., 13 h
 — Jens, 33 h
 — Jens, 129 v
 — Jens D., 100 h
 — Jens W., 85 h
 — John M., 85 h
 — John Steen, 82 v
 — Johs., 71 h
 — Johs. M., 28 h
 — Jorge R., 114 h
 — Julian, 144 v
 — Julius, 81 h
 — Jørgen Hostrup, 28 v
 — Kai O., 16 h, 23 v
 — Knud Skau, 126 h
 — Lars Chr., 30 h
 — Laurits, 30 h
 — Leo, 60 h
 — Marius, 9 h
 — Marius, 145 v
 — Marshall E., 85 h
 — Martin, 17 h
 — Martin, 34 h
 — Max H., 85 h
 — N. H. R., 132 v
 — N. P., 117 v
 — Otto E., 110 h
 — Peder Thaarup, 14 v
 — P. Hostrup, 17 v
 — P. S. Munk, 77 h

- Pedersen, P. V., 18 h
 — R., 43 h
 — Ramon, 114 h
 — Ramon F., 115 h
 — Rasmus, 134 h
 — Ricardo, 113 h
 — Roar, 109 v
 — Svend, 101 v
 — Svend, 102 h
 — Søren V., 17 h
 — Thomas M., 93 v
 — Torben E., 53 h
 — T. Oxfeldt, 134 h
 — V. Højtvad, 122 h
 — Viggo, 146 h
 — Wm. J., 70 h
 Pehrsson, Arne, 9 h
 — Carl E., 105 h
 Peronard, Anita Thierry
 de, 125 v
 — E. J. de Cros, 58 v
 Pers Benevides, Ulla, 96 h
 Persson, Sofus P., 89 h
 Peschardt, Poul, 37 v
 — Wm., 32 v
 Peter, H. K. H. Prins af
 Grækenland og til Dan-
 mark, 137 h
 Petersen, A., 15 v
 — A. C., 67 h
 — Aksel J., 79 v
 — Albert C., 9 v
 — Alex, 15 v
 — Alfred, 85 h
 — A. N., 138 h
 — Anders, 114 v
 — Anne Marie, 136 v
 — Anton, 78 v
 — Arne, 73 v
 — Arnold Bülow, 86 h
 — Bent Bloch, 137 h
 — Bernhard, 114 v
 — Bjarne, 32 v
 — Bjarne Zangenberg, 127 v
 — Berge, 23 h
 — C. A., 64 v
 — C. A., 88 v
 — Carl, 20 v
 — Carl, 123 v
 — Carl G., 49 h
 — Carl Wilh., 30 v
 — Carla, 75 h
 — Carl Theodore, 86 v
 — Carlo G., 130 h
 — Chr., 139 v
 — Chr. Grønholdt, 21 v
 — Chr. Zangenberg, 127 v
 — Chris, 60 h
 — Chris, 147 v
 — Christian, 87 v
 — Chr. L., 144 h
 — C. Paul, 73 v
 — Cyrus, 73 h
 — Daniel, 51 v
 — E. G., 28 h
 — Eigil, 53 h
 — Eiler, 44 h
 — Einar, 146 v
 — Einar C., 79 v
 — Einar Schouborg, 91 v
 — Ejnar, 13 h
 — Ejner, 104 v
 — Elsie R., 98 v
 — E. M., 124 v
 Petersen, E. Niels, 112 h
 — Enrique, 116 h
 — Erik, 68 v
 — Erik H., 130 v
 — Erik H. E., 123 h
 — Erling Marstrand, 125 h
 — Esper A., 86 h
 — F. Aiken, 143 v, 145 h
 — F. C., 144 h
 — Finn Allan, 55 v
 — Forum, 121 h
 — Georg, 15 v
 — Georg, 130 v
 — Georg V., 101 v
 — George C., 146 h, 147 v
 — Gerhard, 98 h
 — Guillermo, 115 h
 — Gunnar, 96 h
 — Gustav, 130 v
 — Hans, 37 v
 — Harald, 44 h
 — Harry A. C., 44 v
 — Hersom, 71 v
 — Hjalmar, 90 v
 — Holger A., 56 v
 — Ib, 44 h
 — Ib, 87 h
 — Ib M., 54 h
 — Ingolf., 11 v
 — J., 139 v
 — Jaime, 112 h
 — J. C., 31 h
 — J. E., 54 v
 — Jens, 102 h
 — Jens P., 114 h
 — Jesper, 80 v
 — J. J. V., 29 h
 — Johan, 54 h
 — John, 17 h
 — John, 29 h
 — John, 73 v
 — John, 102 h
 — Johs., 120 v
 — J. P. I., 144 v
 — Jurgen, 85 h
 — Jørgen S., 128 h
 — K., 32 h
 — Kai Wibroe, 15 v
 — Kaj Boye, 123 h
 — Karl A. K., 78 v
 — Karl E., 88 v
 — Kurt, 130 v
 — L. Heyde, 140 v
 — Louis, 98 v
 — Ludvig, 11 v
 — Magnus C., 91 v
 — Martin P., 41 h
 — Max, 44 v
 — Neil P., 72 v
 — N. E. Tonn, 58 h
 — Niels P., 87 v
 — N. M. H., 31 h
 — N. P., 65 v
 — N. P., 139 h
 — Ole, 49 h
 — Ole, 73 v
 — Ole, 85 v
 — Oscar, 114 v
 — Otto, 46 h
 — Ove, 122 v
 — P., 18 h
 — Pablo, 113 v
 — Paul, 98 h
 — Paul W., 83 v
 Petersen, Paul William,
 91 v
 — P. C., 87 h
 — Pete, 85 v
 — Peter, 51 h
 — P. H., 97 h
 — Poul, 66 h
 — P. W., 87 v
 — Ramon, 113 h
 — Stanley, 87 h
 — Steen Fenger, 140 h
 — Sv. Nordal, 19 h
 — Sven Alex, 20 h
 — Svend, 40 h
 — Svend, 90 h
 — Svend Erik, 130 h
 — Søren, 69 v
 — Tage, 142 h
 — Theodor, 114 v
 — Thomas G., 85 h
 — Thor C., 126 h
 — Thorkild, 53 h
 — Thorvald, 116 v
 — Tycho M., 89 v
 — Ulrik, 54 v
 — Viggo, 44 h
 — Viggo, 49 h
 — Viggo, 128 h
 — Viggo, 130 h
 — Viggo M., 39 v
 — William, 102 h
 — Willy M., 107 h
 — Wm. Earl, 91 v
 — Volmer Lind, 23 v
 Peterson, Elmer G., 101 h
 — Lars P., 100 v
 — Val, 92 v
 Petersson, Blas C., 115 h
 Petri Jeppesen, H., 126 v
 Philip-Sørensen, Erik, 21 v
 Philipsen, Vagn E. V., 50 v
 Phra Phlaengsathan, 142 h
 Pihl, Marcus P., 100 v
 — Melvin P., 100 v
 Piihl, Aksel, 11 v
 Pilgaard, K., 139 h
 Pilgaard Pedersen, A., 56 h
 Pind, C. V., 18 h
 Plambeck, H., 70 v
 Platen, Georg von, 127 h
 Plato, Carl, 31 v
 Plesner, Erik, 29 v
 — L. S., 94 v
 — Kai H., 128 h
 Plessing, Ove, 55 h
 Plessner, Severin, 127 h
 Plinius, Marius, 29 v
 Plougmann, Helge, 63 v
 Plum, Johannes, 77 h
 — Mogens Munk, 92 v
 — Svend, 89 h
 Plume, Otto, 95 v
 Polack, Edwin, 66 h
 Polheimer, Gerd, 45 v
 Pontoppidan, Børge F., 47 v
 — Erik Spend, 113 h
 Pontoppidan Møller, Sv. B.,
 140 h
 Pontoppidan Sidén de Ort-
 wed, Marie, 118 v
 Porsaa, Henning J., 74 v
 Porsborg, Felix, 113 h
 Porsbøl, Walther, 79 v
 Porsild, Alf Erling, 68 v

- Porsild, Bjørn, 71 v
 Posselt, Ejnar, 81 h
 — Georg, 83 v
 — Ulf, 22 v
 Post, Jenny, 101 v
 Poulsen, Alfred, 10 h
 — Anders, 116 h
 — Andreas, 117 v
 — Axel, 125 v
 — Chr., 105 v
 — Edm. G., 10 h
 — Einar, 52 h
 — Ellen, 12 h
 — Erik M., 71 v
 — E. S. W., 39 v
 — Ferdinand, 124 h
 — Jac. Bjerregaard, 78 h
 — John, 10 h
 — Niels H., 148 v
 — Olaf, 77 v
 — O. M., 32 h
 — O. Paulin, 15 v
 — Otilie, 35 h
 — Otto, 64 v
 — Peder K., 104 v
 — P. G., 118 v
 — P. S., 121 h
 — Vagn, 62 v
 — Vilh. B. W., 103 v
 Poulsen de Baerdemaeker,
 Valentine, 24 v, 25 v
 Poulson, Charles Norris,
 79 v
 Povelsen, Holger P., 38 h
 Povlsen, Viggo, 102 h
 Pozo Rubio, Marquesa
 Marie Louise, 47 h
 Praëm, T., 29 v
 Predstrup, Mogens, 71 h
 Preetzmann, Chr., 35 h, 37 v
 Preetzmann-Aggerholm,
 Bjarne, 108 v
 — L., 108 h
 — P., 108 h
 Preisler, Gert, 17 h
 — Jens, 40 h
 Pries, Svend, 65 v
 Prior, Knud, 29 v
 Prytz, Bo, 98 h
 — C. V., 106 v
 Prägel, Johan, 66 h
 Præstegaard Jensen, Axel
 W., 148 h
 Puggaard-Møller, S., 28 h
 Puggard Elbjørn, Hans,
 104 h
 — Leslie, 105 v
 — Vagnar, 105 v
 Pultz, Alfred, 83 v
 Pulver, Fred, 83 h

 Quaade, L., 71 v
 Quimby, Kristine, 92 h
 Quist, Albert, 147 h
 — Carl, 99 h
 — Johan F., 146 v
 — Svend, 70 v
 Quistgaard, Erik V., 19 v
 — J. W. de Rehling, 97 h
 Qvist, Aksel J., 78 v
 Qvistgaard-Petersen, Aage,
 88 v

 Raae, A. E., 85 h
 Raae Jakobsen, Ejnar L.,
 126 h
 Raahauge Larsen, Tom,
 123 v
 Raaschou-Nielsen, K., 141 h
 Rager, Axel, 105 h
 Raheny, Rahe P. B., 13 h
 Rambusch, Edward, 97 h
 — Harold W., 97 h
 — Viggo F. G., 97 h
 Rambush, N. E., 30 v
 Ramm, Svend H., 74 v
 Rammel, Henrik, 120 v
 Rand, Mogens I., 72 v
 — Niels, 13 h
 — Thorkild, 17 h
 Rannje, Ferd., 50 v
 Rantil, Erwin, 23 h
 Rasch, Chr., 20 h
 — Einar C., 105 v
 — Fin, 59 h
 — Torben, 123 h
 Rasmussen, A., 10 v
 — A., 114 v
 — Aage, 115 h
 — A. G., 14 v
 — A. Greve, 110 v
 — Albert, 69 v
 — Albert., 69 v
 — Anders, 109 h
 — Anton, 85 h
 — Anton M., 69 v
 — Arnold, 14 v
 — Axel, 115 h
 — Axel, 131 v
 — Bernardo, 111 v, 116 h
 — Bertram, 72 v
 — B. P. B., 32 h
 — B. R., 135 v
 — Carl, 28 h
 — Carl, 51 h
 — Carl Christian, 100 h
 — Carl Dencker, 54 v
 — Carlos, 115 h
 — Chr., 34 h
 — C. R., 97 h
 — E., 120 h
 — E., Aagaard, 140 v
 — Edward A., 104 v
 — Ellen Franck, 37 v
 — Esben Hart, 97 v
 — Frederik, 51 h
 — Georg, 53 h
 — Georg, 128 h
 — Gudrun Windinge de,
 114 v
 — Haakon, 100 h
 — Hagbarth, 73 v
 — Harald V., 98 h
 — Harry, 116 v
 — Harry Elwood, 90 h
 — Henry, 62 v
 — Henry C., 42 v
 — Holger, 120 v
 — Holger M., 123 h
 — J. A., 68 h
 — Jens, 127 h
 — J. Frederik, 81 v
 — John C., 87 h
 — John Tofte, 107 h
 — Johs., 19 h
 — Johs., 109 h
 — Jørgen, 129 v

 Rasmussen, K., 64 h
 — Kai J., 76 v, 89 h
 — Karl Alfr., 92 v
 — Knud, 110 v, 111 h
 — K. Wihlborg, 22 h
 — L. H., 85 h
 — Lilian A., 112 h
 — Louis, 32 h
 — L. U. Kjærsgaard, 17 v
 — Margith, 127 h
 — Margrethe, 86 h
 — Marius P., 94 v
 — Martin, 85 h
 — Martin, 102 v
 — M. Peter, 144 h
 — Niels Egon, 12 h
 — Niels K., 32 v
 — Nicolas C., 115 h
 — Niels, 120 h
 — Nordahl, 127 h
 — Otto, 64 v
 — O. W., 41 h
 — Ove H., 117 v
 — P., 68 h
 — Peter Ruder, 120 v
 — Poul Sommer, 73 h
 — R., fru, 116 v
 — Ras C., 79 h
 — Rasmus Thv., 122 h
 — Robert V., 85 h
 — Sigurd Hartz, 77 h
 — Skjold Hillfing, 15 v
 — Svend Bording, 111 h
 — Tony, 83 h
 — Viggo, 86 h
 — Wiggo, 97 h
 — Viggo E., 73 h
 — Wilh., 64 h
 — Willy, 19 h
 Rasmussen-Bucher, Hans
 M., 46 h
 Rasmusson, Ivan, 11 h
 Rasten, A., 48 h
 Raun, James J., 91 v
 — Svend V., 107 v
 Raunsbeck, Chr., 146 v
 Ravn, Chr., 51 v
 — Hans, 127 v
 Ravnborg, Kaj, 118 h
 Ravnholt, Henning, 29 h
 Rebin Christensen,
 Magnus, 95 v
 Redsted, C., Mrs., 75 h,
 80 h
 Rehben, Ernst, 36 v
 Rehfeld, Carl, 19 h
 Rehfeld Svendsen, Fr.,
 16 v, 19 v
 Reidl, Erik, 105 v
 Reimann, Christiane, 42 v
 — Vilhelm M., 97 h
 Reimers, Knud H., 18 v
 Reinhardt, Martin, 51 h
 Reinhold-Jensen, Henning,
 50 v
 Reisenhuus, Peter P., 85 h
 Reiss, Walter A., 33 h
 Reitzel Castberg, F., 128 h
 Rendtorff, A., 29 v
 Reppin, Charles J., 90 h
 Resen Steenstrup, H., 136 h
 Resting, C. F., 33 h
 Reumert, Emmerik, 37 h
 — Svend E., 105 v

- Reuter-Lorenz, Paul, 97 h
 Ryndal, Johan, 11 h
 Rhod Hansen, G., 135 v
 Riedel, Chr., 112 h
 — Juan, 112 h
 Ries von Bergen, Hans,
 65 h
 Rifbjerg, Julius A., 79 h
 Rigenstrup, Bernhard,
 85 h
 Riis, Aage Chr., 125 v
 — Asgeir, 100 v
 — P., 127 h
 — Pedro, 105 h
 — Preben, 118 v
 — Sven, 43 v
 Riis-Carstensen, Erik, 94 v
 Riis Jensen, Knud, 18 v
 Riisager, Poul, 30 v
 Ringberg, Chr., 108 v
 Ringgaard, K., 16 v
 Ringsted, Henrik V., 28 h
 Rink, Carl W. A., 121 h
 Risch, Lily, 35 h
 Risegaard, Hans, 115 h
 Risom, Jens, 97 h
 Risvig, Christ M., 79 v
 Ritzau, Tobias, 14 h
 Rode-Møller, Niels, 106 v
 Rodskjær, H. C., 133 v
 Roelsgaard, C., 129 v
 Roesholm, C., 141 h
 Roewade, O., 72 h
 Rohde, Borge, 107 h
 — H. E. N., 65 h
 Rohde Nielsen, Leo, 10 v
 Rohleder, Jørgen, 124 h
 Roikjær, Jørgen 120 v
 Rökkjær, Stella, 144 v
 Rolandsen, C., 144 h
 Roll, Carl, 51 v
 Rolsted, T., 141 v
 Rom, Edward, 41 h
 Romer, John, 96 h
 — Paul, 84 v
 Romhild, Chr. Edw., 106 h
 Roos, Erik Børge Juhl,
 97 h
 Rosberg, Niels, 112 v
 Rose, R., 135 h
 Rosenberg, Alfred, 11 h
 — Th., 46 v
 — Valdemar Greve af, 37 h
 Rosendal Nielsen, Aage,
 77 v
 Rosenfeldt, M., 65 v
 — Preben, 130 v
 Rosengart, H., 19 v
 Røsenkilde Gram, Anton,
 78 h
 Rosenquist, J., 34 v
 Røsenstand, P. K., 112 v
 Rosenthal, H., 119 h
 — K. G., 36 v
 Rosenvinge, Norman v.,
 89 v
 Rosenørn-Lehn, C. Baron,
 20 v
 Rosing, Børge, 75 v, 103 v
 Rosleff-Sørensen, K., 50 h
 Rosthøj, Pablo, 127 h
 Ross, Børge, 73 h
 — Hilmer, 73 h
 Rosted, K., 12 v
 Rothe, Tyge, 97 v
 Rothmar, K., 73 h
 Rottbøll Fibiger, B., 70 v
 Roug Jensen, P., 72 h
 Ruben, Carl, 53 h
 Rubio, Marquæa Marie
 Louise Pozo, 47 h
 Rubusch, Peter, 45 h
 Rudbech, P. William, 39 v
 Rudbeck, Børge, 37 h
 Rude, G., 54 h
 Rudebeck, H., 28 h
 Ruder Rasmussen, Peter,
 120 v
 Ruge, A., 64 h
 Ruge-Jacobsen, Finn, 112 h
 Rugh Eiø, Poul, 29 h
 Rump, Sigurd, 45 v
 Rungholm, Ida, 16 v
 Rybner, Arne, 117 v
 — Christian, 117 v
 — Svend, 113 v
 Rüdinger, Sophus, 137 v
 Rydning, Otto P. G., 36 h
 Rye, Sven, 75 v
 Rye Clausen, Axel H., 41 v
 Rysel, Balduin, 11 h
 Ryge, Gunnar, 103 h
 Ryhl, Tage, 22 v
 Ryman, Georg, 18 v
 Rysgaard, Jens M., 91 v
 Röder, A. V., 50 v
 Røhling-Sørensen, Hans,
 60 h
 Renn, Anton, 129 v
 Rønne-Lotz, K., 19 v
 Rønnebjerg, Oscar, 19 v
 Rørbye, E. T., 61 h
 Rørdam, Svend, 85 h
 Røschke, Erik, 131 v
 Salchow, Anna, 18 v
 Salicath, W., 142 h
 Saller, Erik, 103 v
 Salling, A., 130 v
 — Knud, 47 v
 Sally, Bent, 26 h
 Salomon, Harald, 41 v
 Salomon-Sørensen, Arnold,
 20 h
 Samild, Kjeld, 146 h, 147 h
 Sand, Albert van, 97 h
 — Chr., 13 h
 Sandberg, Jess Hansen,
 90 v
 — Otto K., 117 v
 Sanderhoff, Carl, 103 v
 Sandgren, Elna, 45 v
 Sandquist, Carlo H., 68 v
 Sandsted Thomsen, A.,
 61 h
 Sartor, Kjeld, 47 v
 Saugman, Per, 32 h
 Saxtorph, Chr., 21 v
 Schack Tofte, Bebe von,
 100 h
 Schacke, Erik, 26 v, 34 h
 Schaefer, Ernst, 50 v
 Schaer, Sigurd, 117 h
 Schairer, Gerda, 97 h
 Schalburg, Ernst, 28 h
 Schaldemose, B., 134 v
 Scharbo, Harry, 62 v
 Schat-Holm, Kjeld, 58 h
 Scheby, Anders A., 101 h
 Scheel, Carlos, 115 h
 — Christian, 85 h
 — Knud, 70 h
 — M., 31 v
 — Ove, 25 h, 27 v, 28 h,
 29 v, 31 v
 — P., 31 v
 Scheffelowitz, Henry, 18 v
 Schei, fylkesmand, 12 v
 Scheiby, Carl J., 123 h
 Scheitel, Erik, 61 h
 Schelin, C. T., 64 v
 Scheller, Carl C., 18 h
 Schepelern, L., 144 h
 Schiellerup, Emanuel, 85 h
 — Steen M., 121 v
 Schierbeck, Jørgen, 139 v
 — Magdalene, 68 v
 — Niels, 73 h
 Schindler, Peter, 41 v
 Schioler, Kaj B., 70 h
 — Knud, 70 h
 Schiøler, E. Lehn, 33 v
 Schiøler Arildsen, Chr.,
 127 v
 Schiøth, Aage R., 11 h
 Schiøth Nielsen, W., 41 v
 Schiøtz, Aksel, 91 v
 Schiøtz, Otto A., 87 h
 Schjotz, Harald N., 89 h
 Schjødt, Peter V., 127 v
 Schjorth, Ejner, 39 v
 Schlanbusch, O. C., 100 h
 Schlegel, Jørgen, 98 h
 Schleimann-Jensen, A.,
 18 v
 Schlemmer, Else F., 96 v
 Schlesinger, Marie, 42 v
 Schlichtkrull, Poul, 54 v
 — T., 54 h
 — W., 54 h
 Schmedes, Dagmar, 52 h
 — Mogens, 10 v
 Schmidt, A. B., 123 h
 — C., 147 v
 — Egon Boisen, 23 h
 — Ester, 130 v
 — Harold L., 89 v
 — Jørgen W., 77 v, 101 h
 — Kay O., 130 v
 — Magnus, 37 h
 — N. O., 107 h
 — Preben, 119 h
 — Sv. Aa., 63 v
 — T., 116 v
 — V., 145 h
 Schmidt-Nielsen, Bodil,
 99 v
 Schmidt-Petersen, L., 24 h
 Schmidh, F. J. W., 38 v
 Schmigelow, A. H., 33 h
 — Finn, 111 h
 — Gordon, 28 h
 Schmit-Jensen, E., 30 v
 Smith, T. W., 136 h
 Schnoor, A., 135 v
 Schou, Esben, 82 h
 — Helge, 19 h
 — J. A. Kjeld, 53 h
 — Sigrid, 16 h
 Schou Eriksen, Flemming,
 131 h
 Schouboe Madsen, B., 71 h

- Schouborg Petersen, Einar, 91 v
 Schoubye, F., 59 v
 Schoug, Aage, 22 v
 Schousboe, Peter, 85 h
 Schousgaard, Alfred, 105 v
 Schrader, Harald, 120 h
 — N. P., 117 v
 — Stephan Johs., 124 v
 Schramm, Ulrik, 22 v
 Schroeder, Rolf, 73 h
 Schroeder Christensen, Jørge, 124 h
 Schröder, Axel Th., 118 v
 — Carl, 118 v
 — Emanuel, 112 h
 — Harriet, 19 h
 — J. Anker, 126 h
 — Johan, 11 h
 — Poul, 126 v
 Schröder-Speck, Ludvig, 45 v
 Schubert, Erik E., 12 h
 Schuldts Nelsen, Ancker J., 125 v
 Schultz, Aage Cappelen, 15 h
 — Hans Joakim, 45 v
 — Niels, 79 h
 — P., 140 h
 Schumacher, F. P., 130 v
 — Leif, 122 h
 Schwartz, Carl, 130 v
 — Frederik, 111 h
 — Gunner, 79 v
 — Henning, 131 h
 — Simon, 97 h
 — Wanda Cacace-, 41 h
 Schweitzer, Carl, 50 h
 Schyler-Schröder, Marc, 38 h
 Schütt, Chr., 51 v
 Schytt, Jes, 16 v, 19 v
 Schütten, Børge, 115 v
 Schönfeldt, Enrique, 117 v
 Sriver Kirkegaard, Chr., 94 v
 Seedorff, Thv., 37 h
 Seedorff Uldall-Jørgensen, H. J., 20 v, 22 v
 Seest, H. P. F., 51 h
 — S. P. F., 51 h
 — Tage, 130 v
 Sehested, E. P. (Mrs.), 97 h
 — Knud, 82 v
 — Knud G., 140 v
 — Steen, 140 v
 Seidel, William, 52 v
 Seidelin, Jørgen, 24 h
 Seiersen, Ove Steen, 45 h
 Seierup, Karl J., 123 h
 Seiling, John, 85 h
 Seit, B., 138 v
 Sejer-Hansen, H., 137 v
 Seldrup, Svend Aage, 114 h
 Sennels, Richard, 18 v
 Serritslev, Poul, 63 v
 Seyersdahl, Frank, 97 h
 Sibbersen, Th., 130 h
 Sichel, Allan H., 28 h
 Sick, P., 63 h
 Sidén de Ortwed, Marie Pontoppidan, 118 v
 Sidenius, F. C., 94 v
 Siersbeck, L., 75 v
 Sievers, Asbjørn F., 125 v.
 Sieverts, Arne, 43 h
 Sig Kristensen, Mads, 51 v
 Sigfridsson, Karin, 23 v
 Sigfusson, Aase, 11 h
 Sigh, Eric W., 72 h
 Sigurdsson, Ernst, 11 h
 Siig, Kresten H., 92 h
 Simmershahn Andersen, N. M., 116 v
 Simonsen, G. M. S., 131 v
 — Harald F., 13 h
 — James C., 97 h
 — Kay, 20 h
 — Poul H. J., 100 h
 — Ramon, 113 h
 — Ramon, 115 h
 — Viggo, 113 h
 Simsen, M., 11 h
 Sindesen, Bjarne, 54 h
 Sinding, Vilhelm, 37 h
 Sivertsen, Rolf von Tangen, 122 h
 — S., 68 h
 Sjøgaard Olsen, Arne, 130 h
 Sjøqvist, S. P., 144 v
 Skaaning, Sv. Aa., 73 h
 Skaarup, Ole, 97 h
 Skakke, Bue, 71 v
 — Jens, 140 v
 Skallebæk, Werner, 33 h
 Skanderup, A. N., 69 v
 Skau, Nis H., 88 h
 Skau Pedersen, Knud, 126 h
 Skelbeck, Axel, 74 h, 92 v
 Skellerup, G. W., 147 h
 Skibdahl, Aage Th., 10 v
 Skibsted, P., 144 v
 — Vald., 117 v
 Skibstrup, Erik, 27 v
 Skikkild, Herluf, 18 v
 Skipper, Jarl, 58 h
 Skjelborg, Axel H., 97 h
 Skjerne, Axel, 99 h
 Skjold, Einar, 31 v
 Skodstrup, A., 12 v
 Skoning, Holger W., 98 v
 Skou, Bertel, 81 v
 — Bertel, 113 h
 — C. Chr., 34 v
 — Osvald L., 113 h
 — Peter, 113 h
 Skourup, Andr., 49 v
 Skov, Chr., 60 h
 — Valdemar, 18 v
 Skov Christensen, F. O., 54 v
 Skow Geertsen, Aage, 35 v
 Skovgaard, Henry Marschall, 116 v
 — Oscar, 82 v
 Skytte, Johannes, 80 h
 Sloth, Chr. M., 129 v
 — Reinold, 37 h
 Sloth Nielsen, Maren, 37 h
 Sloth-Nielsen, 66 v
 Slyter, S., 29 v
 Sløk, Oluf, 14 v
 Smal, Aage, 132 v
 Smestad, Camilla, 14 h
 Smidt, Arne, 137 h
 — P. A., 57 v
 — P. H. Forum, 112 v
 — Viggo, 59 h
 — Viggo, 130 h
 Smith, A. C., 68 v
 — Andreas, 130 h
 — Carl, 123 h
 — Chr., 98 v
 — Conrad, 77 h
 — Frederik, 72 h
 — Georg H. W., 123 h
 — Jørgen, 72 h
 — Niels, 72 h
 — Niels, 104 v
 — W. A., 141 v
 — Viggo P., 18 v
 Sode, J. I., 117 v
 Solberg, Ingvard, 46 h
 Solberg, Hans B. C., 120 v
 Solvang, Frede, 58 h
 Sommer, F., 136 h
 — Hans, 22 v
 — Magnus, 105 h
 Sommer Nielsen, Carlos, 129 h
 Sommer Rasmussen, Poul, 73 h
 Sommerfelt, Niels V. E., 27 v
 Sompolinsky, Meier, 133 v
 Sonne, G., 127 v
 — Hans Chr., 94 h
 Sonne Jakobsen, Henning, 9 v, 10 v
 Sophus, J. J., 68 h
 Sørensen, Andrew J., 101 v
 — Camilla, 76 v
 — Carl Chr., 98 v
 — Charles E., 82 h
 — Henry J., 93 v
 — Jean-Pierre, 58 v
 — Max H., 100 h
 — Oscar S., 102 h
 — P. E., 35 v
 — Pierre, 58 v
 — Sam P., 86 v
 — Thorvald C. A., 100 v
 Sørensen Brabrand, Thomas, 103 v
 Sorne-Melchior, Yvonne, 37 h
 Sornum, Børge, 15 v
 Sorterup, E., 14 h
 Spange, H. W., 85 h
 Spangsborg Søb, C., 101 v
 Sparre, Johs. G., 130 h
 Sparre-Hermann, H., 9 h
 Sparre-Ulrich, E., 20 v
 Sparrevohn, H., 120 v
 Speyer, Hans-Jørgen, 57 v
 — Sven, 106 h
 Springborg, Anker, 139 h
 — Axel, 78 v
 — Viggo, 38 v
 Springer, C. N., 142 h
 Spur, Bernhard, 75 v, 100 h
 Staalgaard, Carl E., 105 v
 Stagaard, V., 58 v
 Stage, G., 140 h
 — H. G., 33 h
 — N. E., 58 h
 Stahl Hansen, E., 146 v
 Stampe, Poul, 23 v

- Stangebye, Finn, 9 h
 Stauns, Mette, 139 h
 Stautz, Emilio, 115 v
 Stchelkunoff, Boris, 123 h
 Steen, Otto Lundbye, 144 v
 Steenberg, A. S., 143 v,
 144 h
 — F. S., 32 h
 — Gösta, 121 h
 — Paul R., jr., 91 v
 — Paul R. O., 91 v
 — Richard R., 91 v
 Steengaard, Carsten, 14 h
 Steensby, Valdemar M., 93 v
 Steenslunde, C. M., 62 v
 Steenstrup, H. Resen, 136 h
 Steffensen, A. Holm, 135 v
 — Anna M., 115 h
 — C. J., 13 h
 — Einar V., 92 h
 — H. A., 65 h
 — Richard, 38 h
 — Sylvia, 65 h
 Steinbeck, Sv., 43 h
 Steinfath, Bent Uldall, 127 v
 Steincke, Mogens, 80 v
 Stelling, Mogens, 69 v
 Stemann, Paul E. von, 27 h
 Stemann Olrik, Poul Chr.,
 12 v
 Stenborg, E., 146 v
 Stender, Aug., 17 h
 Stendorf, Børge E., 88 h
 Stenholdt Clausen, H., 57 v
 — Martha, 57 v
 Stensgaard Jørgensen,
 Knud, 121 h
 Steppat, Willy, 54 v
 Stern, Ellen V., 101 v
 Steufer, N. C., 129 h
 Steven, P. W., 137 h
 Stevns, Ebbe, 115 h
 — Finn Ove, 131 h
 — N. J., 144 v
 — N. P. O., 144 v
 Sthyr, Harald, 42 v
 — Herman, 29 v, 143 h
 — Knud S., 143 h
 Stidsen, Erik, 132 v
 Stig-Nielsen, Torkild, 98 v
 Stilling, Jens Kr., 54 v
 — N. P., 92 h
 Stjerne, Enrique A., 116 v
 Stjernholm, Holger, 19 v
 — Vald., 22 v
 Stjernswård, Wanda
 Arntzen, 20 h
 Stochholm, Henry C., 98 v
 — Johanne M., 103 v
 Stockelbach, H. F. A., 63 h
 — K. V., 92 h
 Stockholm, Paul, 128 h
 Stoffregen, Henning, 40 v
 Stokby, Aksel, 98 v
 Stokholm, Holger, 123 h
 Storch-Nielsen, H., 63 v
 Storm, Christ, 83 h
 Stormgaard, Gunnar, 32 h
 Storr, Ludvig, 11 v, 11 h
 Stougaard, K. V., 140 h
 Stougaard Hansen, A., 13 h
 Straarup, E. L., 135 v
 — P. L., 61 h
 Strait, C. A., 51 h
 Strand, Kaj Aage, 86 v
 Strandnæs, Børge, 107 h
 Strandvold, Georg S., 87 h
 Strange, Otto F., 71 h
 — Victor, 11 h
 Stribolt, Sven, 75 h
 Strobel, Peter A., 98 v
 Strodl, Vera, 68 h
 Strombeck, Fred. W., 148 h
 Strøyer-Nielsen, J. P. R.,
 29 v
 Struve, Axel, 116 v
 — Harald, 116 v
 Ströier, Holger, 22 v
 Stråmgren, Bengt, 104 v
 Stub, C. A., 87 h
 Studsgaard, Anders, 24 v
 Stumpe, John, 65 h
 Stürup, Mogens, 72 v
 Stær Nielsen, Harald, 131 h
 Stærk, Kristian, 22 v
 Stærmosé, Carl J. Jensen,
 127 v
 Støltén, Ove, 22 v
 Størup, Arnold, 38 h
 — M. S., 10 v
 Støvring-Nielsen, Jens J.,
 20 v
 Suder, Anker H., 13 v
 Suell, A., 146 h
 Suhr, Bernardo O., 124 h
 — Walter O., 90 v
 Sund, Anita A., 48 v
 — Osvald Jensen, 114 v
 Sundby, Fritz A., 13 h
 — J., 146 v
 — N., 15 v
 Sunesen, S. K., 111 v, 117 v
 Swahn, John, 136 h
 Svane, H. A., 11 h
 Svane Larsen, H., 130 h
 Swanholm, Axel H., 78 v
 Svanholm, Kaj Andersen,
 120 v
 Svansøe, N., 31 h
 Svendsen, Axel, 63 h
 — Eigil R., 121 h
 — Einar, 121 v
 — Ejnar, 98 v
 — Fr. Rehfeld, 16 v, 19 v
 — Herman, 144 h
 — Jeppe, 11 h
 — Karl A., 13 h
 — Knud E., 49 h
 — Svend, 18 v
 Swendsen, Fred., 83 v
 — Gustav, 83 v
 Svenningsen, Martin, 67 h
 — Svend, 54 h
 Swensen, Walter J., 99 v
 Svensson Kjærsgaard,
 Hans, 18 v
 Svitzer, F., 108 v
 Syberg, J., 73 h
 Sylvest, A. C., 68 h
 Sæderup, Poul, 117 v
 Søborg, Henry A., 83 h
 Søborg Ohlsen, A., 33 h
 Söderström, Emil, 85 h
 Søb, C. Spangsberg, 101 v
 Søgaard, F. P., 65 v
 Søfeldt, Palle, 140 v
 Søgaard, Max, 21 v
 Søbberg, A. C., 85 h
 Søkjær-Petersen, 20 v
 Sølbeck, Aage H., 145 h
 Söllberg, N. K., 22 h
 Sølvér, Sv. Vald., 23 v
 Søndergaard, Chr., 116 v
 — Lars C., 68 h
 — Tage, 52 v
 Søndergaard Ingemann, C.,
 17 v
 Søndergaard Jensen, M.,
 60 h
 Søndergaard-Madsen, J.,
 54 h
 Søndergaard Mazarella,
 Asta, 41 h
 Sønderholm, Erik, 10 h
 Sønnergaard, J. Arnold,
 16 h
 Sørensen, A., 72 v
 — A. Chr. M., 72 v
 — A. Dantzer, 111 h
 — Alfred Erh., 80 v
 — A. M., 31 v
 — Anthon, 134 h
 — Arne, 11 h
 — A. V., 30 h
 — Axel, 73 h
 — Axel Th., 120 v
 — Bengt Algot, 48 v
 — Carl, 85 h
 — Carlos, 112 h
 — Carlos B., 113 v
 — Chr., 19 h
 — E. G. V., 27 h
 — Einar, 124 h
 — E. K., 141 v
 — Emil, 45 v
 — Erico, 120 v
 — G. Borglum, 57 v
 — Gustav Ankerstjerne,
 55 h
 — Hans Egede, 119 h
 — Hans T., 13 h
 — Harry, 115 h
 — Henning, 70 v
 — Henry, 45 h
 — Herm., 14 h
 — Ib L. K., 105 v
 — I. C., 30 v
 — J., 19 v
 — J., 120 h
 — Jens, 114 h
 — Jens, 125 h
 — John, 85 h
 — John P., 121 v
 — John R., 31 h
 — Johs. Enevoldsen, 30 v
 — José, 115 h
 — José, 129 v
 — Julie, 25 v
 — Jørgen, 115 h
 — Jørgen Paaske, 99 v
 — K., 39 v
 — K., 62 v
 — Kai, 130 v
 — K. G., 61 v
 — Knud, 65 v
 — Knud, 97 h
 — Knud B., 61 h
 — Lars K., 77 h
 — M., 112 h
 — Martin, 114 v
 — M. B., 71 h
 — Michael, 114 v

- Sørensen, Nicolas, 113 v
 — Otto A., 22 h
 — Ove Guldberg, 114 h
 — Peter, 124 h
 — Poul, 10 v
 — Rob., 31 h
 — Saxo, 115 h
 — S. H., 23 h
 — Søren Chr., 92 v
 — Søren W. Thybo, 120 v
 — Tage, 65 h
 — Th., 13 h
 — Th., 120 h
 — W. E., 45 v, 46 h
 — Viggo, 73 h
 — William K., 98 h
- Taaning, Peter I., 123 h
 Taft, N. P., 102 h
 — Robert R., 79 v
 Taft Jensen, Karen Marie, 47 v
 Tage-Hansen, Mich. Kjellerup, 20 v
 Tang, Svend, 112 h
 Tang Barfod, Ib, 99 h
 — Ove, 28 v
 Tangen Sivertsen, Rolf von, 122 h
 Tanggaard, Jens J., 109 v
 Tarnow, Viggo, 81 v
 Taxbro, C. W., 14 h
 Teftum, brdr., 114 h
 Tegelvad, Axel F., 94 v
 Tegner Jensen, Bent, 127 v
 Teisen, Axel V., 86 v
 — Knud, 33 h
 — Th., 33 h
 Tellefsen, Frede, 135 v
 Telling, Søren, 51 v
 Tellmann Vogeliuss, Enrique M., 117 v
 Tengberg, H. A., 135 v
 Terkildsen, Birger, 56 h
 Termansen, Luis, 114 h
 — Terman, 117 v
 Terp, A., 86 v
 Tetzlaff, Cai G., 13 h
 Texel, C. J., 97 h
 Thaarup, Aage, 29 v
 Thaarup Pedersen, Peder, 14 v
 Thal Christensen, P., 26 h
 Thal-Jantzen, H. H., 54 h
 Thalling, Eyvind, 130 h
 Thamsen, Gerda, 66 h
 Thaning, O., 65 v
 Theill, Kaj, 80 h
 — Ricardo, 116 h
 Theilmann, H. C. C., 33 v
 Thellefsen, E. S., 143 v
 Therkildsen, K., 31 h
 — Ths. M., 78 v
 Thestrup, Charles, 123 h
 Thide, P., 141 v
 Thierry, Jean H., 124 v, 125 h
 Thierry de Peronard, Anita, 125 h
 Thiessen, Jørgen H. L., 126 v
 Theissen, Johan, 114 h
 Thirup, Gunnar, 43 v
 Thi ted, Chr. F., 117 v
 — Viggo, 131 v
- Thobo-Carlson, Ib M., 127 v
 Thoft Krogh, J., 136 v
 Thogersen, Osv. C., 87 v
 Tholstrup, Axel, 130 v
 — Jørgen, 40 v
 Thomasen, Thorkild, 134 v
 Thomé, Jenny A., 117 v
 Thompson, Christian, 87 v
 — Christian, 99 h
 — C. O., 108 h
 — P., 88 v
 Thomsen, A., 16 v
 — A. Sandsted, 64 h
 — Axel Chr. Bruno, 91 v
 — Carl Chr., 15 v
 — Eric, 29 v
 — F. Davids, 16 h
 — Frede, 21 h
 — Frode Nordskov, 91 v
 — Georg, 114 h
 — Halfdan Crone, 79 h
 — Helga, 65 v
 — Helge Holm, 129 h
 — Holm, 137 v
 — Jens, 52 h
 — Johs., 22 h
 — Knud Chr., 98 v
 — Niels, 47 v
 — Niels Bækgaard, 48 v
 — Niels N., 105 h
 — Pedro, 125 v
 — Poul, 23 h
 — Sophus Møller, 19 h
 — Stephan, 111 h
 — Sv. E., 64 v
 — Sven, 33 h
 — Thomas, 37 h
 — Vilh., 25 v
 Thomson, Ebba Olsen, 83 v
 Thorarinsson, Karen A., 11 h
 Thorbjørnsen, V., 140 h
 Thordale, James, 72 h
 Thorendal, Aage, 13 h
 Thorsen, Leif, 118 h
 Thorgersen, Carl, 86 v
 Thorlund, E., fru, 34 h
 Thorpe, Niels, 91 v
 Thorsen, Georg, 13 h
 — J. V., 70 v
 — P., 110 h, 112 h
 — Peter C., 107 v
 — W. B., 86 v
 Thorson, Per D., 82 v
 Thorup, Ax. Joh., 13 h
 Thorvaldsen, Bertel, 142 h
 Thostrup, Bjørn, 37 h
 — Leif, 118 h
 Thousgaard, Jenny, 14 h
 Thrane, Erland V., 10 v
 Thranholm, Svend, 124 h
 Thuesen, Jens, 96 v
 — Nettie, 86 v
 Thune, Erik, 98 v, 100 h
 Thybo Sørensen, Søren W., 120 v
 Thye, C. G., 55 v
 Thygesen, G., 63 h
 — Niels, 55 v
 Thygesen Kristensen, Hans, 17 v
 Thykier-Madsen P., 36 h
 Thykjær, E. C., 43 v
 — Magnus, 115 h
- Thyrre, S. G., 98 v
 Thøfner, Hans G., 22 h
 Thøgersen, Axel, 67 h
 — Bjørn, 101 v
 — Folke, 22 v
 — Hagbard B., 79 v
 — R., 138 h
 — Sonja A., 138 v
 Tidemann, Karl W., 101 h
 Tiemroth, M., 107 h
 Tillisch, Frits, 108 h
 — Georg, 68 v
 Tilly, Kaj T., 123 h
 Timmermann, Kai, 50 h
 Tindbæk, B., 72 v
 Tjellesen, Olaf, 141 v
 Todsén, Ludwig, 50 h
 Toft, Aug., 135 h
 — L. S. N., 136 h
 Toft Christensen, Holger, 52 h
 Toft-Olesen, T., 36 v
 Toftbæk, Elly, 134 v
 Tofte, Bebe von Schack, 100 h
 — Erik, 119 v
 — Hans V., 87 h
 — William, 87 h
 Tofte Rasmussen, John, 107 h
 Toftum, Bernardo, 113 h
 Toksvig Hansen, 114 h
 Tolderlund, Julio, 112 h
 Tonn Petersen, N. E., 58 h
 Topp, Adolph J., 92 v
 Tordrup, Vilhelm J., 49 h
 Tormansen, Poul, 113 h
 Tornoe, Juan, 106 h
 Torsleff, John, 96 v
 Touborg, Jens Kr. Friis, 90 v
 Toubro, S. K., 136 v, 136 h
 Touggaard, I., 136 v
 Toxby, Thomas, 80 h
 Trairup, Martin Kristensen, 47 v
 Traugott, O., 18 v
 Treppka Blok, B., 43 h
 Treppendahl, Carl M., 91 h
 Treschow, Michael, 86 v
 Tribler, A., 144 v
 Trier Mørch, E., 85 v
 Troensegaard-Hansen, Erling, 29 v
 Trogel, Paul, 100 v
 Tronbjerg, Chris, 123 h
 Tronhjem, Jeppe, 52 v
 Truelsegaard, Ingeborg, 113 h
 Tryde, Erik B., 80 h
 Tryson, F., 70 v
 — Verner, 70 v
 Tullin, Vagn, 20 v
 Turnbull, Ronald B., 123 h
 Tuxen, Eigil J., 124 v
 Tvede, Kamma, 125 h
 — Mogens, 37 h
 Tvergaard, Aage M., 88 h
 Tvermoes, Birgitte C., 41 h
 — Carlo, 38 v
 — Elvire, 38 v
 — H. Henning, 145 v
 — N. E., 112 h
 Tveskov, Axel, 130 h

- Tybjerg, S., 24 h
 Tychsen, Hermann, 48 h
 Tønsberg, Einar, 11 h
 Törnblom, Jette, 23 v
 Törnqvist, Sigrid, 20 h
- Udesen, A., 18 h
 Uglit, Jörgen (George), 86 v
 Uhlendorff, Erik v., 124 v
 Uhlmann, Paula Hansen, 112 h
 Uhrenholt-Hansen, B., 40 v
 Uldall, Jørgen, 80 h
 Uldall-Ekman, J., 70 v
 Uldall-Jørgensen, H. J. Seedorff, 20 v, 22 v
 Uldall Steinfath, Bent, 127 v
 Ulf-Hansen, D., 27 v
 Ulfeldt, Antonio, 129 v
 Ullerup, Henry, 117 v
 — Poul, 113 v
 — Poul, 117 v
 Ulmer, Georges, 37 h
 Ulrich, Aage, 29 v
 Ulvedahl, Oluf, 115 h
 Unsgaard, J. J., 63 h
 Ussing, Harold, 88 v
 Ustrup, Laur., 11 h
 Utenthal, Poul A., 30 v
 Utzon, Leif, 38 h
- Wacher, Hans H., 124 v, 124 h
 Wade, Axel, 124 h
 Wade, Axel P., 68 v
 Wadsted, Bengt, 18 v
 — Otto, 120 v
 Wagner, Frederik, 88 v
 — K. G., 61 h
 — Otto, 105 v
 — Richard, 98 v
 Vagtborg Mikkelsen, Elinor, 86 v
 Wahl, Jørgen, 117 h
 Waidtløw, Arthur, 124 v
 Wainø Andersen, Ib, 54 h
 Walbum, Chr., 49 h
 Valdemar, Paul, 71 v
 Valentin, Carl B., 124 v
 — Holger B., 69 h
 Valentiner, Hugo, 117 v
 Valeur-Jensen, Jens W., 98 v
 Wallin, Frank, 137 v
 Wamsler Christensen, Johs., 51 h
 Walsø, Erich, 45 h
 Waltenburg, F. W. S., 105 v
 Walther, R., 135 v
 Vammen, Adolph N., 99 h
 — Peter, 70 h
 — Reuel E., 77 h
 — Warren L., 77 h
 Wandall, P., 135 h
 Vang, A. H., 10 v
 Wang, B. H., 138 h
 — Poul E., 124 v
 Vangedal, Henning, 109 h
 Warberg, Sofus J. P., 90 v
 Warde-Eisen, A. W., 70 v
 Varfeldt, Knud, 22 h
 Warholm, R., 29 v
 Warming, Troels, 82 v
- Warras, Eddie, 124 v
 Warthoe, Christian, 86 v
 — Karl, 52 h
 Vásquez Diaz, Eva, 47 v
 Wayne, John, 98 v
 Weber, Ancher C., 86 h
 Weber Wodder, Otto, 47 h
 Vede, Niels, 116 v
 Wedege Arède, Else, 119 v
 Vedel, Paul, 20 v
 Wedell-Wedellsborg, B., 86 v
 — G. Baron, 95 h, 97 h
 — Gregers Baron, 98 v
 Vedelsten, Peder, 14 h
 Wedeltoft, Børge, 112 h
 Wegener, Eivind J., 139 v
 Weibull, Lauritz, 16 v
 Weidemann, Svend, 98 v
 Veidiksen, Jens, 131 h
 Weile, 15 v
 Weimann, Willy, 115 h
 Weinreich, F., 68 v
 Weirum, Svend Aage, 52 h
 Weismose, Niels, 68 v
 Vej, Torben, 139 v
 Vejling, Frederik, 114 h
 Vejrup, Andres, 116 v
 — Niels, 116 v
 Vejsbjerg, Anders J., 115 h
 Welander, T., 109 v
 Velden, Kaj, 98 v
 — Sophus U., 93 v
 Valentin, Fred., 25 v
 Wellejus, S., 63 h
 Vendelbo Knudsen, Knud, 117 v
 Wendelboe, Peter, 61 v
 Wendelboe Hansen, Th., 81 v
 Wendelboe Jensen, Søren, 140 v
 Wendelboe Larsen, Jørgen, 22 h
 Vendelboe Nielsen, Edvard, 81 h
 Weng, Harald, 55 h
 Veng Christensen, A., 35 h
 Venge, Knud P., 79 v
 — Ole, 23 v
 — Per, 79 v
 Wenk, Aage, 112 h
 Venning Nielsen, C. Sv., 115 h
 Werchmeister, Christian, 55 v
 Werge, A. H., 63 h
 Werner, Eduard, 76 v
 Wernersson, Svend, 53 h
 West, Ernst V., 147 v
 — Orson B., 102 v
 — Thor, 115 h
 Vest Jørgensen, Erik, 127 v
 West-Thomsen, M., 59 h
 Vestbirk, Jens, 31 v
 Wester-Andersen, J. K., 98 v
 Vestergaard, Erik Koed, 40 h
 — J. R. M., 43 h
 — P., 32 h
 — R., 43 h
 Westergaard, A. G., 19 v
 — Anders, 122 v
- Westergaard, Chr., 14 v
 — H. H., 135 v
 — Johanne, 15 v
 — K., 145 h
 — Kai, 13 h
 — Otto L. B., 28 v
 — Paul, 39 v
 — P. C. Hansen, 112 h
 — Waldemar C., 79 c
 Westergaard-Jacobsen, A., 48 h
 Westerskov, Kaj, 146 h
 Westh, Fr. Aa., 134 v
 Westphal, Carl, 65 h
 — Carl, 65 h
 Vett, Wm., 81 v
 Vetter, C. P., 78 v
 Wetterberg, Ferdinand, 93 h
 Vibe Christensen, Jørgen, 69 h
 Wiberg, A., 141 v
 — J. A., 33 h
 Wibroe, A. P., 29 v
 Wibroe Petersen, Kai, 15 v
 Wichfeld, Aksel, 82 h
 — Ivan, 98 v
 Wichmann, Paul, 98 v
 Wichmann-Clausen, Børge, 61 h
 Videbeck, C. M., 87 v
 Widén, I. L., 44 v
 Wiele, E., 65 h
 Wiese, Edmund S., 130 h
 — Eivind, 11 h
 Vig, Søren, 85 v
 Wiglund, Peter, 11 h
 Viggaaard, Fl., 127 v
 Wiggers, Jørgen, 117 v
 Willborg Rasmussen, K., 22 h
 Wiinstedt, Dora, 41 v
 Wiik, Frank W. N., 146 v
 Wilcken, J. A., 29 v
 — Jørgen, 126 v
 Wilfred, Thomas, 99 v
 Wilhelmson, M., 72 h
 Willhjelm, C., 100 h
 — F. E., 70 h
 — K. H., 98 h
 Wille Nielsen, Thyra, 16 v
 Willemson, Paul R., 29 v, 98 v
 — Verner R., 29 v
 Villesen, Konrad L., 61 h
 Willigen, Ch. M. v.d., 43 h
 Willing, August, 49 h
 Willumsen, J. F., 38 v
 Willumsen, Lars, 68 v
 — Willumsen, V., 19 v
 Vils, Frode, 20 v
 — Knud, 120 v
 — Preben, 99 v
 Vilsboe, Frank, 37 h
 Wilster, Gustav H., 100 v
 Vilstrup, A., 70 v
 — Thøger, 18 v
 Viltoft, Jørgen, 91 v
 Wind, Hans, 68 v
 Windfeld-Hansen, Knud, 13 h
 Windfeldt-Schmidt, Erland J., 48 v, 49 h
 Vinding, Kirsten, 37 h

- Winding, John H., 79 h
 — Jørgen, 57 v
 Windinge de Jacobsen, Sigrîd, 114 h
 Windinge de Rasmussen, Gudrun, 114 v
 Wingender, Franz, 48 h
 Vinkel, Johs., 127 v
 Winkelhorn, Kai G., 98 v
 Winkler, Gunnar, 18 v
 Wintermark, Franklin, 22 h
 Vinther, Michael C., 91 h
 Winther, Claude, 58 v
 — Ebba, 134 h
 — J. M. T., 139 v
 — Kai, 50 v
 — Kai I., 86 h
 — Martin Ph., 99 h
 — Oluf, 50 h
 — Oscar, 51 h
 — Ove, 114 h
 — P. C., 13 h
 — Robert, 80 h
 — S. A., 80 h
 — Sophus K., 102 h
 — Søren, 49 v
 — Thomas, 52 v
 — Wm. M., 102 h
 Winther Jensen, Preben, 126 h
 Visbak, Jørgen, 77 h
 Wisby, Hrolf, 98 v
 Wismann, Erik A. R., 127 h
 Wismar, Jacob, 18 v
 Wismer, Clas M., 58 v
 — Niels V., 58 v
 Wissing Andersen, A. Willy, 121 v
 — Niels Børge, 120 h
 Vitger, Erhard, 50 h
 With, Arthur, 60 h
 Withpetersen, Jørgen, 62 v
 Witt, K., 134 h, 135 v
 Wittmaack, Bent, 148 h
 Vium Frølund, Jens, 108 h
 Vliet, Nicolas van der, 69 v
 — Pierre van der, 56 v
 Wodder, Otto Weber, 47 h
 Voeler, Svend, 19 v
 Vogel, Estrîd, 19 v
 — Ida G., 18 v
 Vogelius, Enrique M. Tellmann, 117 v
 — Niels Høegh, 113 v
 Vognsen Jensen, Jens, 45 v
 Vognsen-Jensen, Niels, 19 h
 Vogt, Bernhard, 10 v
 — Helmuth, 50 h
 Wohler, Johan, 18 v
 Vohtz, Gunhîld Gansing, 88 h
 — Tage F., 89 v
 Voigt, Aage, 10 v
 — Voigt, Erik, 110 h
 Voigt Broch, Vilh., 52 h
 Woldby, Fr., 14 v
 Woldgaard, M. V. Hansen, 34 h
 Wolff, Egon, 43 v
 — Pontius, 19 v
 Volsgaard Iversen, Carl, 47 v
 Wolthers, John, 122 h
 Woodford, 68 v
 Vorbeck, Helge, 127 v
 — Ketil, 127 v
 Worsaae, Carl G., 23 v
 Vorstrup, Torkel, 40 v
 Worsøe, Frederik, 113 h
 Voss, E. F., 101 h
 — Helene, 98 v
 — Holger, 147 v
 — Karl, 64 h
 Voulund, Finn, 53 h
 Wraae, Valdemar, 124 v
 Wrang, Johan, 48 h, 51 v
 Wright, Carl Major, 98 v
 Wulff, Bent, 54 v
 — Erik S. J., 60 h
 — Johan, 33 v
 — Kai H., 33 h
 — L. P., 101 h
 Vyfft, Paul C., 82 h
 Würtzen Kjeldgaard, Axel, 22 h
 Wány-Hansen, G., fru, 45 h
 Wærum, E., 35 h
 Wæver, Ole, 31 h
 Wøldike, Tage, 65 h
 York, Fred, 83 v
 Younge (Junge), Otto R., 148 h
 Yttesen, N. Holger, 105 h
 Zacho, H. V., 138 v
 Zack, Hans J., 86 v
 Zangenberg Petersen, Bjarne, 127 v
 Zangenberg Petersen, Chr., 127 v
 Zeberg, E., 24 h
 Zech, Paul, 113 v
 Zeemann, Flemming A. O. G., 120 v
 — Grete, 120 h
 Zeltner, Carl, 73 v
 Zeuthen, Frederik, 127 v
 Zeuthen Bruun, P., 104 h
 Zeuthen Heidam, Viggo, 115 h
 Ziegler, Leif, 18 v
 Zimkowsky, Sergei, 72 v
 Zimmerdahl, F., 143 h
 Zollner, Fred, 31 h
 Ærenlund, Max, 104 h
 Øigaard, Robert, 18 v
 Øllgaard, Axel, 101 v
 Øraker, Ingrid, 15 v
 Ørberg, Carl Vagn, 124 v
 — Gunnar, 124 v
 — K., 124 v
 Ørbæk, Osvald, 116 v
 Ørding, Niels, 130 v
 Ørnbø, K. G., 33 h
 Ørnsholt, Anna, 137 v
 Ørnstrup, Victor H., 77 h
 Ørts Hansen, E., 61 v
 Ørum, Rolf Aa., 122 h
 — Svend, 10 v
 Ørum Haunstrup, J., 66 v
 Østberg, Werner, 66 h
 Østerberg, Harald A. V., 40 v
 — Hugo, 18 v
 — Paul H., 40 v
 Østerborg, F., 46 v
 Østergaard, Chr., 100 v
 — F. L., 67 v
 — Hans, 113 h
 — Juan, 114 h
 — Jørgen, 44 v
 — Mary A., 40 v
 — M. J., 91 h
 Østergaard Knudsen, Niels, 96 h
 Østerlund Madsen, M. P., 70 v
 Østrup-Jeppesen, F. B., 70 v
 — H. Chr., 22 h
 — S., 22 h

GEOGRAFISK REGISTER

- Accra, 56
Adelaide, 144
Aden, 132
Addis Abeba, 57
Afrika, 53
Afrique Equatoriale
 Française, 59
Alexandria, 66
Algier, 58
Amerikas Forenede
 Stater, 74
Amsterdam, 42, 43
Angola, 60
Ankara, 134
Antwerpen, 24
Argentina, 110
Aruba, 108
Asien, 132
Asunción, 127
Athen, 40
Auckland, 146
Australien, 143
Bagdad, 132
Bahrain, 132
Baltimore, 88
Bangkok, 142
Barcelona, 46, 47
Basel, 44, 45
Bathurst, 56
Bechuanaland, 65
Beirut, 133
Belgien, 24
Belgisk Congo, 57
Belo Horizonte, 120
Bergen, 12, 13
Berlin, 48, 49
Bermuda-Øerne, 109
Bern, 45
Birmingham, 33
Blair, 76, 91
Bogotá, 126
Bolivia, 118
Bombay, 136
Bonn, 48
Bordeaux, 36, 38
Borneo, Britisk, 134,
Boston, 76, 88
Brasilien, 118
Brisbane, 143, 144
Britisk Borneo, 134
Britisk Guyana, 127
Britisk Vestafrika, 56
Britiske Vestindien, 207
Britiske Øer, De, 25
Britisk Østafrika, 53
Bruxelles, 24
Buenos Aires, 111
Bulawayo, 61
Burma, 134
Cairo, 66
Calcutta, 136
Calgary, 67, 68
Canada, 67
Canberra, 143
Cape Town, 62, 63
Caracas, 129
Casablanca, 58
Cascallares, 110, 113
Cedar Falls, 87
Centralamerika, 106
Ceylon, 134
Channel Islands, 34
Charlotte Amalie, 109
Chicago, 76, 83
Chile, 124
Christchurch, 146, 147
Christiansted, 109
Ciudad Trujillo, 108
Colombia, 125
Colombo, 134
Congo, Belgisk, 57
Cook-Øerne, 148
Costa Rica, 106
Côte d'Ivoire, 59
Cuba, 107
Curaçao, 108
Cypern, 132
Tjsekoslovakiet, 35
Dakar, 59
Damascus, 134
Dansk-Vestindien, tidl.,
 109
Dar-es-Salaam, 55
Denver, 81
Des Moines, 76, 87
Detroit, 76, 89
Djakarta, 137
Dominikanske Republik,
 108
Dublin, 40
Durban, 62, 63
East London, 63
Ecuador, 126
Edinburgh, 26, 34
Edmonton, 67, 68
Eldorado, 111, 118
England, 25
Ethiopien, 57
Europa (udenfor Norden),
 24
Falkland-Øerne, 127
Fiji-Øerne, 148
Finland/Suomi, 9
Flensborg, 48, 50
Forenede Stater, De, 74
Frankfurt, 48, 50
Frankrig, 35
Fransk Nordafrika, 58
Fransk Vestafrika, 59
Fransk Vestindien, 108
Fransk Ækvatorialafrika,
 59
Freetown, 57
Funchal, 61
Gambia, 56
Genève, 45
Genova, 41
Gent, 24, 25
Gibraltar, 39
Glasgow, 26, 34
Gold Coast, 56
Grækenland, 39
Guam, 148
Guatemala, 106
Guayaquil, 126, 127
Guinea, Spansk, 62
Guinée Française, 59
Guyana, Britisk, 127
Guyana, Nederandsk, 127
Göteborg, 16, 18
Haag, 42
Habana, 107
Haifa, 133
Haïti, 108
Hamborg, 48, 49
Hawaii, 148
Helsingfors/Helsinki, 9
Holland, 42
Hollandsk Guyana, 127
Hollandsk Vestindien, 108
Honduras, 106
Hongkong, 135
Honolulu, 148
Houston, 77, 101
Hull, 26, 33
Hälsingborg, 16, 20
Indien, 135
Indokina, 137
Indonesien, 137
Iran, 132
Irak, 132
Irland, 40
Irland, Nord-, 35
Island, 10
Israel, 133
Istanbul, 134
Italien, 40
Japan, 138
Jerusalem, 133
Johannesburg, 62, 64
Jomfruøerne (Virgin
 Islands, USA), 109
Jordan, 133
Jugoslavien, 42

- Kanariske Øer, 59
 Karachi, 141
 Kenya, 53
 Khartoum, 62
 Kina, 139
 Korea, 139
 Kuala Lumpur, 140
 Kuwait, 133
 Köln, 48, 50
 Lagos, 57
 La Paz, 118
 Leeds, 33
 Léopoldville, 57
 Libanon, 133
 Liberia, 60
 Lima, 128
 Lisboa, 44
 Liverpool, 31
 London, 25, 26
 Los Angeles, 75, 78
 Lourenço Marques, 61
 Luanda, 60
 Lund, 16, 21
 Luxembourg, 42
 Lübeck, 51
 Madagascari, 60
 Madeira, 61
 Madras, 136
 Madrid, 46, 47
 Malaya, 139
 Malmö, 16, 21
 Malta, 42
 Managua, 106
 Manchester, 26, 31
 Manila, 141
 Maracaibo, 129, 131
 Marokko, 58
 Marseille, 35, 38
 Mauritius, 60
 Melbourne, 143, 145
 Mellemamerika, 106
 Mendoza, 111, 117
 Mexico, 104
 Miami, 82
 Milano, 41
 Milwaukee, 77, 103
 Minneapolis, 76, 90
 Moçambique, 61
 Mombasa, 53, 54
 Monrovia, 60
 Montevideo, 129
 Montreal, 67, 73
 Moskva, 46
 München, 48, 49
 Nairobi, 53
 Necochea, 110, 114
 Nederlandene, 42
 Nederlandsk Guyana, 127
 Nederlandsk Vestindien, 108
 Newcastle, 26, 32
 New Delhi, 136
 New Denmark, 70
 New Guinea, 147
 New Orleans, 88
 New York City, 76, 94
 New Zealand, 146
 Nicaragua, 106
 Nigeria, 56
 Nordafrika, Fransk, 58
 Nordamerika, 67
 Norden, 9
 Norge, 12
 Nyasaland, 62
 Nær-Oriente, 132
 Oakland, 79
 Oceanien, 148
 Omaha, 92
 Oslo, 12
 Ottawa, 67
 Pacific-Øerne, 148
 Pakistan, 141
 Palmerston North, 146, 147
 Panama, 107
 Panama City, 107
 Paraguay, 127
 Paris, 35, 36
 Penang, 140
 Perth, 145
 Peru, 128
 Philadelphia, 77, 100
 Philippinerne, 141
 Pittsburgh, 100
 Polen, 43
 Port Elizabeth, 62, 63
 Portland (Oreg.), 100
 Porto Alegre, 119, 120
 Port of Spain, 107
 Portugal, 44
 Portugisisk Afrika, 60
 Pretoria, 63
 Puerto Rico, 108
 Quito, 127
 Racine, 77, 103
 Rangoon, 134
 Recife, 121
 Regina, 74
 Republica Dominicana, 108
 Reykjavik, 10
 Rhodesia-Nyasaland, 61
 Rio de Janeiro, 119
 Rom, 40, 41
 Rosario, 111, 117
 Rotterdam, 42, 43
 Ruanda-Urundi, 57
 Rumænien, 44
 Saigon, 137
 St. Helena, 62
 St. Louis, 91
 St. Paul, 91
 Salisbury, 61
 Salt Lake City, 77, 101
 Salvador (Bahia), 120
 Salvador, El, 107
 San Francisco, 75, 80
 Santa Cruz de Tenerife, 59
 Santiago de Chile, 124
 Santos, 122
 Sao Paulo, 119, 122
 Schweiz, 44
 Seattle, 77, 102
 SÉNÉGAL, 59
 Seoul, 139
 Shanghai, 139
 Sierra Leone, 57
 Singapore, 139
 Skotland, 26, 34
 Slesvig, 51
 Solvang, 76, 81
 Sovjetunionen, 46
 Spanien, 46
 Spansk Guinea, 62
 Stillehavsoerne, 148
 Stockholm, 15, 16
 Sudan, 62
 Suomi/Finland, 9
 Sverige, 15
 Sydafrikanske Union, 62
 Sydamerika, 110
 Sydney, 143
 Sydvestafrika, 65
 Syrien, 133
 Tahiti, 148
 Tandil, 110, 116
 Tanganyika, 55
 Tangerang, 59
 Teheran, 132
 Thailand, 141
 Tokyo, 138
 Toronto, 67, 72
 Tres Arroyos, 111, 116
 Trondheim, 12, 15
 Tunis, 59
 Tyrkiet, 134
 Tyskland, Vest-, 47
 Tyskland, Øst-, 52
 Uganda, 56
 Ungarn, 52
 Uppsala, 16, 23
 Uruguay, 128
 U.S.A., 74
 U.S.S.R., 46
 Wales, 34
 Valparaiso, 124, 125
 Vancouver, 67, 69
 Washington, D.C., 76, 77
 Wellington, 146
 Venezuela, 129
 Vestafrika, Britisk, 56
 Vestafrika, Fransk, 59
 Vestafrika, Portugisisk, 61
 Vestindien, 107
 Vestindien, Britisk, 107
 Vestindien, tidl. Dansk-, 109
 Vestindien, Fransk, 108
 Vestindien, Nederlandsk, 108
 Wien, 52
 Windhoek, 65
 Winnepeg, 67, 70
 Virgin Islands, USA, 109
 Yokohama, 139
 Zanzibar, 56
 Zürich, 45, 46
 Ægypten, 66
 Østafrika, Britisk, 53
 Østafrika, Portugisisk, 61
 Østvig, 52

Rettelser og tilføjelser

- 19v: Rehfeldt Svendsen, Fr., dir., Göteborg, hedder Rehfeld Svendsen.
21h, 212v: Hansen, M. Th., dir., Malmö, er død 6.9.1956.
38h, 252v: Krabbe, Ludvig T., cand. mag., Dinard (I.-et-V.), bor nu 1786 Spruce St., Berkeley, Calif., USA.
41h: Wiinstedt, Dora, frk., San Cataldo, Scala (Campania), er død 4.9.1956.
43h: Christensen, H. O., befragter, Rotterdam, er hjemvendt.
43h: Willigen, Ch. M. v. d., ing., Heerlen, er bortflyttet.
49v: Lous, Erik, forr.-f., Hamborg, har nu adr.: Hempel's Marine Paints, 464 Bryant St., San Francisco, Calif., USA.
58v: Johansen, Fritz, Oran, er bortflyttet.
63v: Heilmann, P. B., dir., Pretoria: (Chr.X.Fr.M.) skal være (Chr.X.Kr. E.M.).
64h: Sandsted Thomsen, A., dir., Johannesburg, er udnævnt til R.Dbg.
70v: Fleuron, Christian, ing., Victoria, B. C., er død 18.6.1956.
79v: Venge & Co., Los Angeles, Calif., har nu adr.: 1329—31 S. Hooper Av., (7).
79h: Helborg, A. L., Oakland, Calif.: (F.M.1) skal være (Kgl. Belønn.-med. 1. kl. m. kr.).
84h, 218h: Herlov, Rasmus, red., Chicago, har nu adr.: Aragon Hotel, 5401 S. Cornell Av.
85v: Nielsen, Christ. jr., Chicago, Ill., er død.
89h: Christensen, Henry Alb., Detroit, Mich., er død 27.8.1956.
90h, 151h: Aarsleff, Hans C., instructor, Minneapolis, Minn., har nu adr.: Princeton Univ., English Dept., Princeton, N. J.
95v: Christiani & Nielsen Corp., New York, N. Y., har udnævnt civiling. Jens Finderup Nielsen til vice president.
95v: Dahlerup, Alma, Baronesse, New York, har tillige Kgl. Belønn.-med. 1. kl. m. kr.
98v, 331v: Wagner, Richard, dir., New York, N. Y., er udnævnt til R.Dbg.
104v: Dixen, J. L. J., pastor em., Withee, Wis., er død aug. 1956.
112h: Riedel, Juan, dir., Buenos Aires, er død sept. 1956.
119v, 240h: Justesen, Harry, dir., Rio de Janeiro, er udnævnt til R.Dbg.
135h: Ved D.M.S. hosp., Tirukoilur, Indien, er læge O. S. Andersen ansat som overlæge fra 1957.
172h: Borrit, Svend, civiling., Moçambique, er hjemvendt, adr.: Frisersvej 24, Charlottenlund.
184v: Christophersen, Paul H., prof., Oslo, har nu adr.: Britisk Institutt, Fritznersgt. 12.
252v: Konigsberg, Ivan, sagfører, er udnævnt til R.Dbg. og har nu adr.: 511 Morris Av., Rockville Center, N. Y.
270v: Martiny, Camillo, læge, Johannesburg, har skrevet: Hvide mænd og andre. Sydafrikanske fortællinger. 1956.
278v: Møller-Nielsen, A. C., dir.-sekr., har nu adr.: Siemens do Brasil, Caixa postal 413, Porto Alegre, R.G.S., Brasilien.
285v: Nissen, C., dir., Hongkong, har nu adr.: Via Villa Albani 26 A, Rom.
359h: Lockwood-Larsen, J. S., læge, Esbjerg, er død sept. 1956.
- Udover de i bogen nævnte er følgende dekoreret med*
Chr.X.Fr.M.:
- 12h: Christophersen, Paul H., dr. phil., prof., Oslo.
27h: Lunn, Iver, dir., London.
33h: Thomsen, Sven, gross., Birmingham.
33h: Beauchamp, Countess Else, Malvern, Worcs.
41h: Nyholm, Erik, dir., Rom.
60h: Bentzen, Paul, dr., Harbel, Liberia.
70h: Nommesen, Emil, pastor, St. John, N. B.
72v: Engelbert, Vibeke, landbr.-kand., frk., Toronto.
79v: Nielsen, Kay, tegner, Los Angeles, Calif.
80v: Nyborg, Niels N. T., konsul, San Anselmo, Calif.
86h, 250v: Knudsen, Johannes H. V., Ph. D., Maywood, Ill.
100v: Pihl, Marcus P., Portland, Oreg.

- 101h: Peterson, Elmer G., dr., pres., Logan, Utah.
 102v: Jensen, Christian O., vicekonsul, Salt Lake City, Utah.
 117v: Thomé, Jenny A., fru, Tres Arroyos.
 119h: Flagstad, Rigmor, koncertsangerinde, Rio de Janeiro.
 128v: Bro, Knud, dir., Lima.
 351v: Galster, Caspar, Kbh.
 353h: Henriksen, Frode, erhvervschef, Kbh.
- Chr.X.Kr.E.M.:**
- 69h: Vibe Christensen, Jørgen, Vancouver, B. C.
- 112v: Dick, Cai, Buenos Aires.
 127v, 159h: Arends, Poul, dir., Ambato, Ecuador.
 129h: Billenstein, F. H. N., arkitekt, Caracas.
 134h: Sørensen, Anthon, Tawau, Brit. Borneo.
 135v: Lindberg, V., dir., Colombo.
 140h: Kjærgaard Hansen, H., Taiping, Perak.
 140h: Andersen, I. E., Batang Berjuntai, Selangor.
 344v: Andersen, Poul Børge, konsul, Kbh.
 351h: Grut, Edmund, dir., Kbh.
 363v: Nørgaard Andersen, H., Ejstrupholm.

ANNONCE-TILLÆG

AKTIESELSKABET
DET ØSTASIATISKE KOMPAGNI

Holbergsgade 2
København K



Telegr.adr.
ORIENT

SKIBSFART
IMPORT
EXPORT
SKOVDRIFT
SAVMØLLEDRIFT
PLANTAGEDRIFT
RISMØLLEDRIFT
OLIEMØLLEDRIFT

Egne kontorer over hele verden



AALBORG AKVAVIT

AALBORG



Også CLOC Liqueur · Gin · Whisky · Vodka

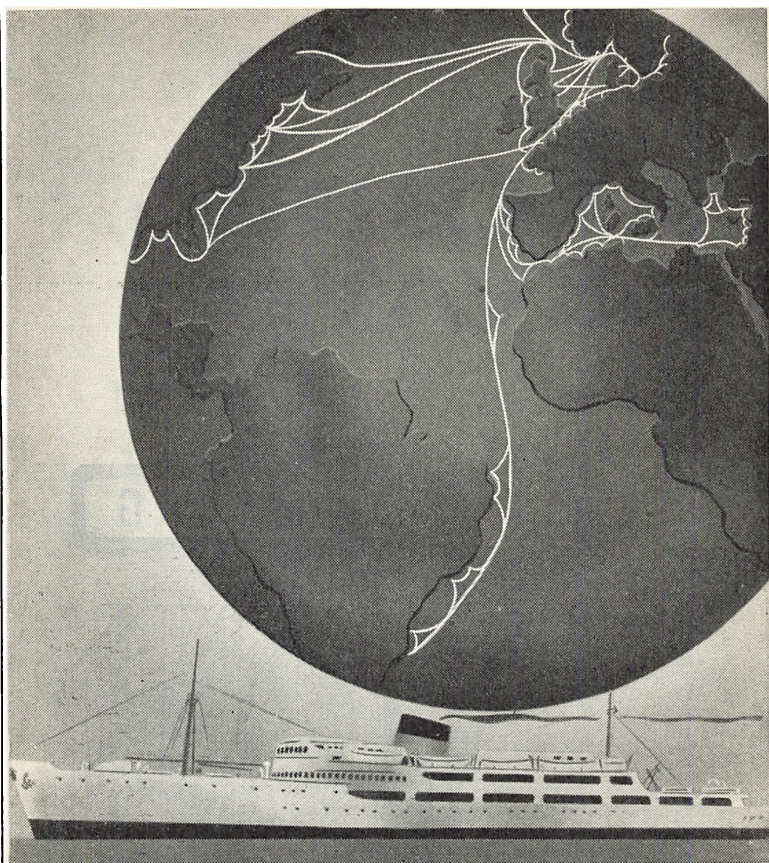

DET FORENEDE DAMPSKIBS-SELSKAB

AKTIESELSKAB

(THE UNITED STEAMSHIP COMPANY, Limited)

COPENHAGEN



A. P. MØLLER

MÆRSK LINE

KONGENS NYTORV 8
KØBENHAVN K

★

REDERI
TANK-, LINIE- OG TRAMPFART
BEFRAGTNING
KLARERING

Køb og Salg af Skibe

★

TELEFON CENTRAL 514
RIGSTELEFON 33

TELEGRAM-ADRESSE: MERSK

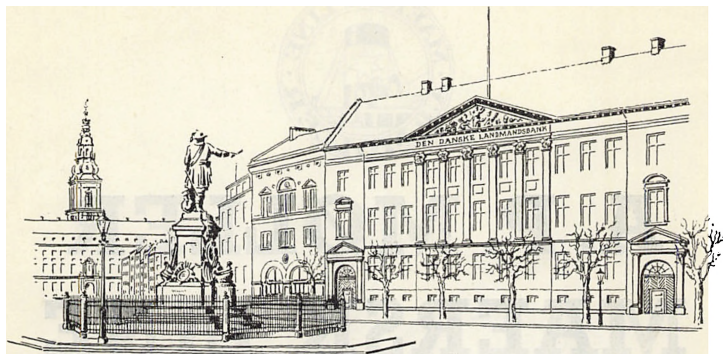

Hovedkontor: *Holmens Kanal 12 . København K*



DEN DANSKE LANDMANDSBANK

- den gode bankforbindelse

**Det faste lån
er fundamentet**



Lån à $3\frac{1}{2}$, 4, $4\frac{1}{2}$ eller 5% ydes i faste ejendomme
i by og på land inden for Østifternes og Samsø

Cirkulerende kasseobligationer c. 2,8 milliarder kr.

Foreningens indskrivningsafdeling modtager til gratis op-
bevaring og forvaltning obligationsbeløb fra kr. 10,000

Jarmers Plads 2, København V. Tlf. C. 8501

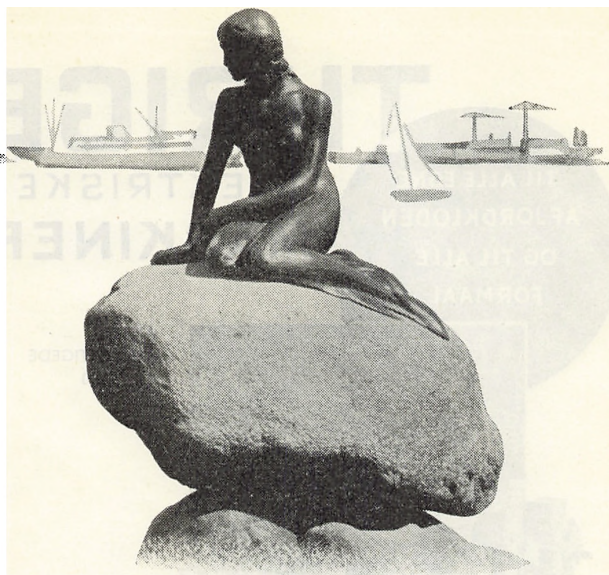

PRIVATBANKEN

i København

Gør som generationer før Dem –
lad Deres bankforbindelse diri-
gere Deres bankforretninger eller
pengeforsendelser til slægtninge
og paarørende i Danmark gen-
nem Privatbanken, der med sine
40 filialer og korrespondentnet
over hele Danmark giver Dem en
hurtig og omhyggelig ekspedition.
Hovedkontor: Børsgade 4, København.

100 aar i dansk erhvervslivs tjeneste

THRIGE

ELEKTRISKE MASKINER

TIL ALLE EGNE
AF JORDKLODEN
OG TIL ALLE
FORMAAL

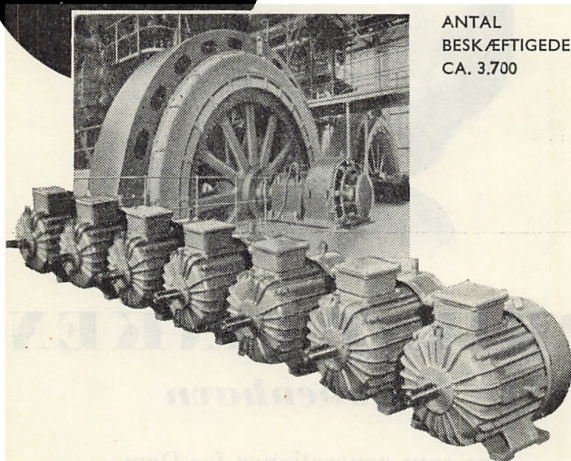

ANTAL
BESKÆFTIGEDE
CA. 3.700

ELEKTROMOTORER . DYNAMOER . OMFORMERE . GENERATORER
TRANSFORMATORER . KRANER . TALJER . ELEVATORER
SAMT ELEKTRISKE SKIBSUDRUSTNINGER

THOMAS B. THRIGE

ODENSE . KØBENHAVN . AALBORG

Forhandlere i de fleste lande jorden over

KAMPSAX



To pakhuse i Københavns Frihavn for Det Østasiatiske Kompagni

KAMPMANN, KIERULFF & SAXILD ^{A/s}

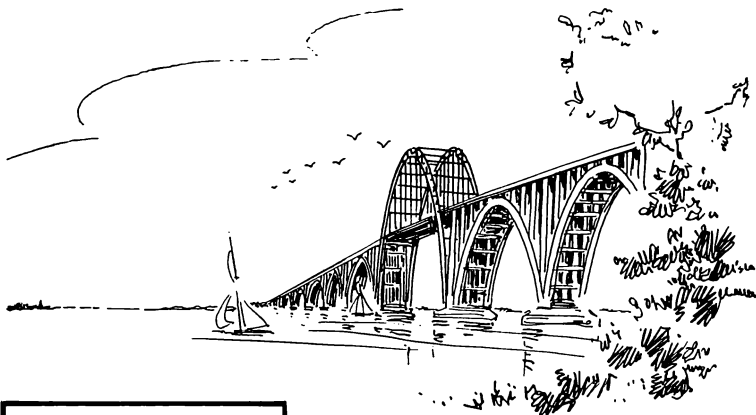

PORTLAND-CEMENT

opfylder rigeligt de forskellige cement-normers krav.

RAPID-CEMENT

til betonarbejder der skal være hurtigt færdige.

SUPER-RAPID-CEMENT

til betonarbejder, der haster, og til støbning i koldt vejr.

HAVVAND-CEMENT

vandbygningscement, der modstår sulfatangreb.

LAVVARME-CEMENT

giver mindre kraftig varmeudvikling, velegnet til støbning af omfattende betonmasser som store dæmninger.

HVID

PORTLAND-CEMENT

forener stor styrke med blændende hvidhed, fremragende til alle dekorative formål.

FARVET CEMENT

leveres i mange farver og bruges ligeledes til dekorative formål.

CEMPEXO MURFARVE

vandalvisende forsteningsmaling på basis af Dansk HVID PORTLAND-CEMENT, smulter ikke af, er let at anvende og økonomisk i brug. Fås i 8 dekorative farver samt i hvid.

Dansk cement til mange formål

Begrebet „Dansk cement“

er bekendt over hele verden for

konstant høj kvalitet

– omfatter en række af

specialcementer og cementprodukter,

der gør det muligt

at løse de fleste tekniske og

æstetiske opgaver.



A/S DANSK CEMENT CENTRAL

Danske cementfabrikkers salgstirma

KØBENHAVN V

CHRISTIANI & NIELSEN

CIVILINGENIØRER

GRUNDLAGT 1904

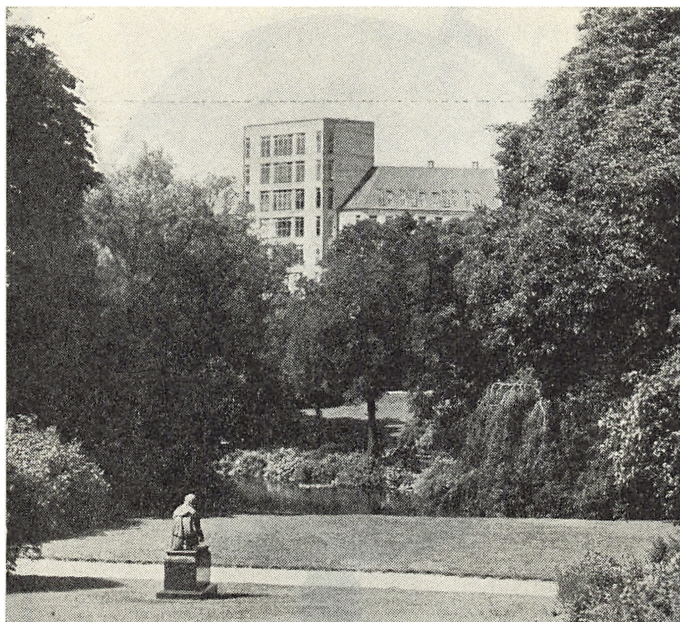

Ørstedhus, set fra Ørstedsparken

KONTORER I: AARHUS - ANKARA - ASUNCION - BANGKOK
BOGOTA - BUENOS AIRES - CAPE TOWN - CARACAS - DURBAN
GUAYAQUIL - GÖTEBORG - HAAG - HAMBURG - HELSINGFORS
LIMA - LONDON - LOURENÇO MARQUES - MEXICO CITY
MONTEVIDEO - NEW YORK - OSLO - PARIS - RANGOON
RIO DE JANEIRO - ROTTERDAM - SALVADOR (BAHIA)
SAO PAULO - STOCKHOLM - VANCOUVER

HOVEDKONTOR: ØRSTEDHUS, KØBENHAVN V

PLUMROSE
DELIKATESSER JORDEN RUNDT



**Danske i 130 lande og i alle verdensdele kan
købe „Plumroses” danske specialiteter hos deres
lokale købmand.**



AARHUS OLIEFABRIK A/S

AARHUS

Telegramadresse: PALMFABRIK

Grundlagt 1871

★

VEGETABILSKE- & MARINE OLIER

★

CACAOSMØRERSTATNING · LECITHIN · GLYCERIN

★

FEDTSYRER · FEDTALKOHOLER

★

FODERSTOFFER

★

MÆLKEKONSERVES · KASEIN

★

HELLESENS

EXPORTS TO



62
COUNTRIES

The Dry Battery is a Danish invention and HELLESENS are now exporting to 62 countries all over the world.

The Danish Dry Battery has gained its fine reputation because it is reliable and economical in use.



BY APPOINTMENT TO  THE ROYAL DANISH COURT
HELLESENS LTD.
MADE IN DENMARK



Automatiske telegrafapparater til arbejde på høj
hastighed efter Morse-systemet

Storno

Radiokommunikationsudstyr (V. H. F. og U. H. F.)

DET STORE NORDISKE TELEGRAF-SELSKAB A/S

KONGENS NYTORV 28

KØBENHAVN K

Atlas virker for dansk arbejdes anseelse i udlandet



ATLAS køle-
skabsfabrik—
en af de 3
ATLAS
fabrikker.

*De mange forskellige ATLAS-
anlæg rundt om i verden er alle
med til at bevare danske industri-
produkters gode omdømme over-
alt, hvor der er brug for driftssikre
maskiner til krævende arbejde.
ATLAS leverer*

- Køle- og fryseanlæg til ethvert formål
- Margarineanlæg
- Fiskemels- og fiskeolieanlæg
- Filetteringsmaskiner
- Hydrauliske pumper og presser
- Dampmaskiner og dampturbiner
- Slagterimaskiner



ATLAS

*ATLAS har datterselskaber i Brasilien og Sverige —
og repræsentationer i over 80 lande.*



GEORG JENSEN SØLV

KGL. HOFLEVERANDØR.

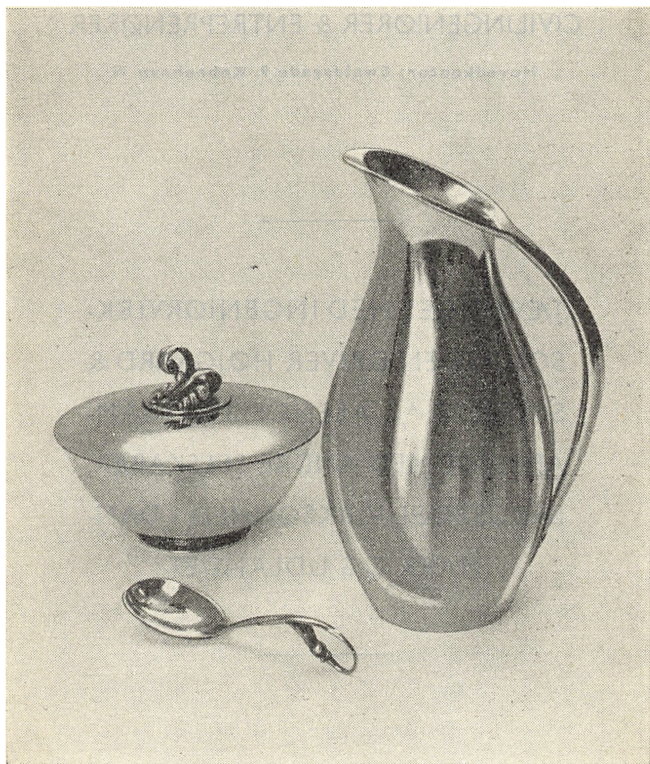

BELGIEN:

BRUXELLES: 128 RUE ROYALE

CANADA:

TORONTO: 95A BLOOR STREET WEST

FRANKRIG:

PARIS: 239 RUE SAINT-HONORÉ

SCHWEIZ:

GENÈVE: 41 RUE DU RHONE

DANMARK: KØBENHAVN: ØSTERGADE 40

STORBRIANNIEN:

LONDON W.1: 15 NEW BOND STREET

SVERIGE:

STOCKHOLM: HAMNGATAN 14

TYSKLAND:

DÜSSELDORF: KÖNIGSALLEE 28

U. S. A.:

NEW YORK CITY: 667 FIFTH AVENUE

HØJGAARD & SCHULTZ A/s

CIVILINGENIØRER & ENTREPRENØRER

Hovedkontor: Ewaldsgade 9, København N

JÆVNSIDES MED INGENIØRVIRKSOMHEDEN DRIVER HØJGAARD & SCHULTZ A/s, ALENE ELLER I SAMARBEJDE MED ANDRE SELSKABER, INDUSTRIEL VIRKSOMHED I DANMARK OG UDLANDET

Aktiemajoriteten i selskabet tilhører Knud Højgaards Fond



SAS

det skandinaviske

luffartselskab,

der er

det faste bindeled

mellem Danmark og

udlandsdanske i fem

verdensdele

**FLYV
MED
*SAS***



Udsøgte danske skinker ...



faglig dygtighed, gennemført hygiejne og konstant videnskabelig kontrol har dannet grundlaget for en millioneksport. BEAUVAIS kødkonserver er dansk kvalitet, når den er bedst.

Lad

BEAUVAIS

være Deres kokkepige

TORM *Lines*

*regular sailings fastgoing electrically
ventilated high-class vessels:*

U. S. A. ATLANTIC PORTS / BRAZIL,
RIVER PLATE AND VICE VERSA

U. S. A. ATLANTIC PORTS / THE
MEDITERRANEAN AND VICE VERSA

ITALY - UNITED KINGDOM

STEAMSHIP COMPANY

TORM

COPENHAGEN

TELEGRAMS: TORM COPENHAGEN

LEO PHARMACEUTICAL PRODUCTS

COPENHAGEN . DENMARK

*Manufacturers of
Pharmaceuticals
of the highest standard*

**ANTIBIOTICS
HORMONES
VITAMINS
SYNTHETICS
HEPARIN**





CHR. HANSEN'S MEJERIPRÆPARATER

**OSTELØBE - OSTEFARVE - OSTEVOKS
SMØRFARVE - ISKREMFARVE - SYREVÆKKER**
andre bakteriekulturer, samt specialpræparater
til mælkeindustrien

FABRIKKER I:

**ENGLAND - FRANKRIG - AMERIKA - CANADA
TYSKLAND - ITALIEN - AUSTRALIEN**

HOVEDKONTOR:

CHR. HANSEN'S LABORATORIUM A/S

SCT. ANNÆ PLADS 3 . KØBENHAVN Ø

TLF.: C. 2888 . TLGR.: HANSENSLAB

FABRIK: FANØGADE 17 . KØBENHAVN Ø

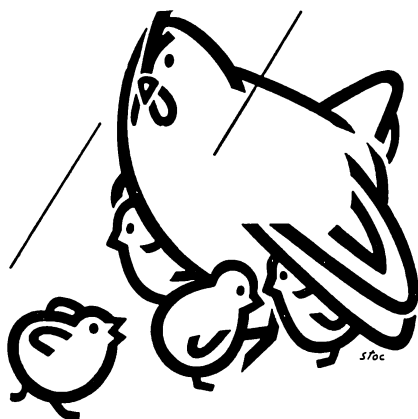

Dæk Dem i
DET GJENSIDIGE FORSIKRINGSSKAB
DANMARK

Deres ferie i Danmark

DANTOURIST har gjort sig turisttrafik **fra** udlandet **til** Danmark til speciale. Vi råder idag over en komplet organisation til betjening af udenlandske turister i Skandinavien og Europa.

Netop for udenlandsdanske er vort bureau derfor det naturlige mellemed, som kan formidle både Deres hjemrejse og Deres »Grand Tour« i Europa.

For danske i udlandet har vi oprettet en særlig service-afdeling, som vil påtage sig alt i forbindelse med Deres ophold. Hotel, pension, lejlighed, sommerhus, privatbil og lystyachts er nogle af de områder vi beskæftiger os med.

Skriv til os, vi er med glæde til rådighed!

Deres agent i Danmark

DANTOURIST

Aut. billetudstedende rejsebureau . Dansk virksomhed

ST. KONGENSGADE 40 . KØBENHAVN K

Telefon BYen 9901 . Rigs 141 . Telegram: Dantourist



NIELSEN & LYDICKE

Bogtryk

H. C. ANDERSENS BOULEVARD 18

KØBENHAVN V

TELEFON *C. 652



DANSK SAMVIRKE

Bindeleddet mellem Danske over hele jorden

DANSK SAMVIRKE udgiver månedsskriftet DANMARKS-POSTEN, som bringer nyt fra Danmark og de Danske i udlandet og tilsendes alle medlemmer.

DANSK SAMVIRKE udfører et omfattende oplysningsarbejde vedrørende Danskheden i udlandet, støttet til et righoldigt kartotekmateriale.

DANSK SAMVIRKE giver råd og vejledning i alle mulige praktiske spørgsmål af betydning for Danske i udlandet.

DANSK SAMVIRKE tilsender regelmæssigt den danske dagspresse nyheder om Danskes liv og virke i udlandet.

DANSK SAMVIRKE udgiver »Danske i Udlandet«, en adressebog og biografisk håndbog vedr. Udlandsdanske (2. udg. okt. 1956).

DANSK SAMVIRKE samler hvert år i juni måned 500 besøgende og hjemvendte Danske fra hele verden til sommerstævne på Kronborg.

DANSK SAMVIRKE arrangerer i vintersæsonen foredrags- og filmaftener for medlemmerne i København og omegn.

DANSK SAMVIRKE har over 100 repræsentanter i udlandet – ansete landsmænd, som på alle betydende pladser virker som tilidsmænd til varetagelse af foreningens interesser.

Hovedkontor:

DANSK SAMVIRKES HUS

KRISTIANIAGADE 8 . KØBENHAVN Ø