



## Dette værk er downloadet fra Danskernes Historie Online

**Danskernes Historie Online** er Danmarks største digitaliseringsprojekt af litteratur inden for emner som personalhistorie, lokalhistorie og slægtsforskning. Biblioteket hører under den almennyttige forening Danske Slægtsforskere. Vi bevarer vores fælles kulturarv, digitaliserer den og stiller den til rådighed for alle interesserede.

### Støt Danskernes Historie Online - Bliv sponsor

Som sponsor i biblioteket opnår du en række fordele. Læs mere om fordele og sponsorat her: <https://slaegtsbibliotek.dk/sponsorat>

### Ophavsret

Biblioteket indeholder værker både med og uden ophavsret. For værker, som er omfattet af ophavsret, må PDF-filen kun benyttes til personligt brug.

### Links

Slægtsforskerens Bibliotek: <https://slaegtsbibliotek.dk>

Danske Slægtsforskere: <https://slaegt.dk>



# Dimittender og lærere



Jelling Statsseminarium 1841-1991



# Dimittender og lærere

Jelling Statsseminarium  
1841-1991



# Dimittender og lærere

Jelling Statsseminarium  
1841-1991

*ved Michael Christensen*

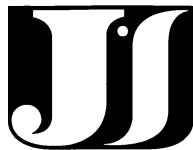

Jelling Statsseminarium  
1991



Dimittender og lærere  
Jelling Statsseminarium 1841-1991  
ved Michael Christensen

© 1991  
Udgivet af Jelling Statsseminarium  
Vejlevej 2, 7300 Jelling

Bogen er sat med Palatino  
og trykt på MD Nova Matt  
i Jelling Bogtrykkeri as

Bogbinderarbejde udført af Bent Laursens Bogbinderi

Omslag efter collage af Jes Dueholm Jessen

ISBN 87-983922-0-4



## Forord

Det er en stor glæde for Jelling Statsseminarium at kunne udgive dette jubilæumsskrift i to bind i anledning af seminariets 150 års fødselsdag.

Æren for tilblivelsen af festskriftet tilkommer først og fremmest forhenværende overlærer ved Jelling Øvelsesskole Michael Christensen og forhenværende seminarielektor ved Jelling Statsseminarium Leif Ingvorsen. I mere end to år har de uden vederlag brugt det meste af deres tid på denne opgave.

På Jelling Statsseminariums vegne vil jeg gerne udtrykke en varm tak til de to forfattere. De to bøger er et værdifuldt og varigt minde om menneskene og seminarielivet på Jelling Statsseminarium igennem 150 år.

Udgivelsen af de to bøger er blevet muliggjort ved økonomisk støtte fra mange sider.

Seminariet vil gerne takke Undervisningsministeriet, hvis forhåndstilsagn om støtte gav os mod til at gå i gang med arbejdet.

En særlig tak skal også rettes til forhenværende overlærer Herluf Kjems Hansen, Skjødstrup, hvis bidrag har haft afgørende betydning for projektets gennemførelse. Herluf Kjems Hansen blev dimitteret herfra i 1936 og har siden bevaret en varm og levende interesse for seminariet.

Seminariet vil gerne udtrykke sin dybe taknemmelighed overfor samtlige enkeltpersoner, virksomheder og offentlige myndigheder, som har bidraget med økonomisk støtte til udgivelsen af jubilæumsskriftet.

Marius Nørregaard

Jubilæumsskriftet er udgivet med støtte af:

Aktivbanken, Jelling

Elinstallatør Niels Kjærgaard, Jelling

Fhv. overlærer Herluf Kjems Hansen, Skjødstrup

Forsikringselskabet Vejle Brand af 1841

Jelling Bogtrykkeri as

Jelling Kommune

Jelling Sparekasse

Kjems-Fonden, Erhvervsarkivet, Århus

Malermester Svend Aage Nielsen, Jelling

Murermester Robert Søbye, Jelling

Undervisningsministeriet

Vejle Amtskommune

Vejle Kommune

VVS og blikkenslagerfirma Erik Petrowsky, Jelling

## Redaktionelt forord

Udgangspunktet for disse personalhistoriske meddelelser om seminariets dimittender og lærere er den fortegnelse, som A.B. Lund og E.V. Holm udarbejdede i anledning af seminariets 100 års jubilæum i 1941.

Årgangene til og med 1941 indgår med samme nummerering i den nye fortegnelse, og af praktiske grunde har vi også i de fleste tilfælde bibeholdt formuleringerne, ligesom vi som regel har anvendt den samme ortografi med hensyn til stednavnene.

Vi har af pladshensyn fundet det nødvendigt at foretage visse udeladelser. Vi har således valgt at udelade alle oplysninger om eksamenskarakterer, og de meget brede oplysninger ved de ældre årgange vedr. forfatterskab, rejser og soldatertjeneste m.v. har vi også forbigået.

Ganske vist er 100-årsskriftet for længst udsolgt, men særligt interesserede vil i fotokopi kunne købe bogen eller sider deraf ved henvendelse til seminariet.

Derimod har vi søgt i videst muligt omfang at supplere de af naturlige grunde meget mangelfulde oplysninger om de senere årgange i 100-årsskriftet, hvilket i et vist omfang er lykkedes for årgangene tilbage til o. 1930, mens det har vist sig meget vanskeligt mere systematisk at opspore de ældre årgange. Der har vi kun bragt de supplerende oplysninger, som vi har kunnet hente f.eks. i Den blå bog, eller som vi mere eller mindre tilfældigt er faldet over eller har kunnet spørge os til.

For årgangene 1942-91 har det været vort princip så vidt muligt at søge oplysningerne hos de pågældende selv.

I dette opsøgende arbejde har vi haft en uvurderlig hjælp af repræsentanter for de forskellige årgange. De har hjulpet os med at støve adresser op, så vi til de fleste har kunnet rette en personlig henvendelse. Vi har desuden i et forsøg på at få de sidste med haft indrykket en annonce i "Folkeskolen".

De fleste har da også beredvilligt givet os de ønskede oplysninger. Ganske enkelte har meddelt, at de ikke ønskede at medvirke med yderligere oplysninger, og nogle har trods gentagne henvendelser ikke svaret. Vi har i disse tilfælde valgt alene at bringe de oplysninger, som seminariet i forvejen ligger inde med. Det samme har vi måttet gøre i de tilfælde, hvor vi ikke har kunnet opspore dimittenderne.

I vor henvendelse til de enkelte har vi bedt om oplysning om forældrenes navne, stilling og bopæl. Endvidere om dimittendens ansættelser, vigtigere tillids-hverv samt evt. litterær produktion.

Op til 1941, hvor vi har hentet oplysningerne fra 100-årsskriftet, er kun medta-

get et forældrenavn, som regel faderens. Vi har imidlertid fundet det rigtigst også at medtage moderens navn, og i de tilfælde, hvor det er blevet os oplyst, har vi bragt dem begge.

Når vi har ønsket også forældrenes stilling og bopæl oplyst, skyldes det, at vi finder det af værdi, at fortegnelsen også giver et billede af, fra hvilket geografisk område og hvilke samfundsgrupper seminariet modtager sine elever.

Udtrykket "vigtigere tillidshverv" er naturligvis lidt svævende, og det er da også ret forskelligt, hvad der er blevet oplyst.

Vi har, igen af pladshensyn, desværre været nødsaget til at fortolke udtrykket snævert. Vi har således ikke medtaget de jobs, som de fleste lærere kommer ud for såsom lærerrådsformand, medlemskab af diverse udvalg og deltagelse i foreningsaktiviteter.

I omtalen af politisk arbejde har vi valgt i almindelighed ikke at nævne medlemskab af byråd og amtsråd, hvorimod hvervet som borgmester, amtsborgmester og medlemskab af folketing og landsting er medtaget.

I omtalen af evt. litterær produktion har vi måttet udøve et skøn på grundlag af de modtagne oplysninger og den viden, vi i øvrigt måtte have. Resultatet vil sikkert kunne anfægtes, men hensigten har været i hvert fald at få de ting nævnt, der har fundet en rimelig udbredelse og anvendelse, det være sig inden for som uden for skolens verden.

Nogenlunde samme skøn er anlagt over for omtalen af seminariets forstandere og lærere. Vi har udeladt 100-årsskriftets udførlige omtale af familiemæssige og ægteskabelige forhold og kun medtaget de supplerende oplysninger, vi har skønnet har haft relation til deres arbejde på seminariet. Særligt interesserede henvises til Jelling-Samfundets årsskrift, der har bragt en fyldig omtale af stort set alle afgåede lærere.

Både seminariet og øvelsesskolen har haft et meget stort antal lærere, der kun har været ansat i kort tid eller med meget få timer. Dem har vi undladt at nævne, idet vi har anset det for umuligt at få alle med.

I fortegnelsen over lærere er altså kun medtaget dem, der har haft varig ansættelse.

Ved afslutningen af arbejdet føler jeg trang til at bringe en stor tak til de mange, der på en eller anden måde har bidraget med oplysninger. Det gælder de mange tidligere elever, der til det sidste har sendt meddelelser om forandringer i egen og kammeraters status. Takken gælder også de mange offentlige kontorer, der beredvilligt er gået på opdagelse i deres arkiver. Det gælder naturligvis ikke mindst kontorpersonalet på seminariet og øvelsesskolen, der har bidraget med mange oplysninger.



I selve redaktionsarbejdet har jeg haft stor hjælp af seminarielektor Leo Ulsøe Johansen, der har skaffet de fleste af oplysningerne vedrørende seminariets lærere, og bibliotekar Ellen Bohlbros, der hele vejen igennem har været en kyn- dig og villig konsulent. Endelig fortjener at nævnes, at projektets to sekretærer, Kirsten Rau og Lillian Andersen med omhu og engagement har hjulpet med, dels at fremskaffe materialet, dels at Edb-behandle det, så det uden videre kun- ne overtages af bogtrykkeren.

Michael Christensen

## Forkortelser:

adjunkt	adj.
afdeling/afdelings	afd.
arbejdsmand	arbsd.
bestyrer	best.
betjent	btj.
boelsmand	bmd.
bogholder	bogh.
broder/brødre	br.
dannebrogsmænd	DM.
datter/døtre	dtr.
direktør	dir.
død	+
ekspeditrice/ekspedient	eksp.
enelærer	e.l.
fader	fd.
folketingsmedlem	MF
formand	fmd.
forskellige steder	forsk. st.
forstander	forst.
fuldmægtig	fm.
født	*
gymnasium	gymn.
gårdejer	g.
handler	hdl.
huslærer	hsl.
husmand	hmd.
ingeniør	ing.
inspektør	insp.
kapellan	kapl.
kommune	komm.
konsulent	kons.
landmand	lmd.
ledende	led.
lærer	l.
moder	md.
omtrent	o.
overlærer	ovl.
pensioneret	pens.
praktiklærer	praktikl.
privatlærer	privl.
privatskole	privsk.
præstegård	prstgd.

redaktør  
repræsentant  
ridder  
samme år  
sammesteds  
sekretær  
seminarium  
senere  
skole  
skolevæsen  
sognefoged  
sognepræst  
sygeplejerske  
søn/sønner  
søster/søstre  
tillige  
universitet  
øvelsesskole  
øvelsesskolelærer

red.  
repr.  
R.  
s.å.  
smst.  
sekr.  
Sem.  
sen.  
sk.  
skolev.  
sfg.  
SP.  
sygepl.  
s.  
sø.  
till.  
Univ.  
øv.sk.  
øv.l.

## Forstandere og rektorer.

Peter Frederik Nielsen, født d. 24/2 1802 København (lærer i Særslev Johannes Henrik Nielsen) - 26 cand. theol., 30 kateket i Slagelse, 37 sognepræst for Jelling-Hover, 2/4 41 tillige seminarieforstander samme sted, 48 sognepræst for Frørup ved Nyborg, + 1876.

Carl Emil Kemp, født d. 7/12 1810 København (kontorchef i Admiralitetet Christian Kemp) - 33 cand. theol., 34 konstitueret lærer, 35 adjunkt i Aalborg, 45 sognepræst for Brøndum-Hvidbjerg ved Skive, 49 sognepræst for Jelling-Hover samt forstander og førstelærer ved seminariet, + 1855.

Hans Jørgen Marius Svendsen, født d. 22/3 1816 København (slagtermester Niels Svendsen) - 41 cand. theol, huslærer hos sognepræst Agerbek, V. Hæsinge, 46 lærer Odense Realskole, 48 kateket i Ringkøbing, 56 sognepræst for Jelling-Hover samt forstander og førstelærer ved seminariet, 57 R., + 1872.

Jens Kristian Madsen, født d. 22/10 1839 Sal ved Holstebro (gårdejer M. Christensen) - 61 lærereksamen Jelling, 61 lærer ved friskolen i Århus, 68 cand. theol., lærer ved Frk. N. Zahles institut, 69 kateket ved Frelsers kirke på Christianshavn, 73 sognepræst for Jelling-Hover samt forstander og førstelærer ved seminariet, + 1883.

Hans Sophus Sørensen, født d. 3/1 1856 Askvad, Sæby s. ved Slagelse (lærer i Vig Johannes Ludvig Matthiesen Sørensen) - 79 cand. theol., 75 lærer ved Københavns skolevæsen, 81 personel kapellan, 84 sognepræst for Jelling-Hover samt forstander og førstelærer ved seminariet, 92 R., 94 kun forstander idet de to embeder blev adskilt, 99 formand for censorerne ved skolelærereksamen samt ministeriets konsulent i skolesager, samme dag udnævnt til professor, 03 beskikket til biskop over Lolland-Falsters stift, 05 dannebrogsmænd, 07 biskop over Århus stift, 12 kommandør af Dannebrog, 16 sognepræst i Nørup, 25 afsked, + 1936.

Nicolai Andreas Larsen, født d. 29/6 1860 (lærer i Korup ved Odense Peder Larsen) - 79 lærereksamen Jonstrup, 88 cand. theol., universitetets guldmedalje for en religionsfilosofisk afhandling, 90 kapellan, 95 sognepræst N. Ørslev, 96 forstander Ranum Seminarium, 99 forstander og førstelærer Jelling Statsseminarium, 03 professor samt formand for censorerne ved skolelærereksamen og ministeriets konsulent i skolesager, 08 R., 27 kommandør af Dannebrog, 30 afsked, + 1946.

Hemming Skat Rørdam, født d. 30/3 1872 i Sønderup præstegård (biskop Skat Rørdam og Marie, f. Hauch) - 96 cand. theol., 96 lærer og inspektør ved Borgerdydskolen og på Blaagaards Privatseminarium, 99 residerende kapellan for Kat-



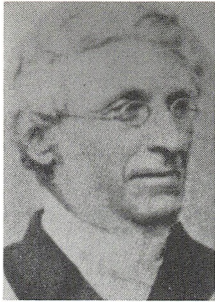

PETER FREDERIK NIELSEN  
1841 - 1848

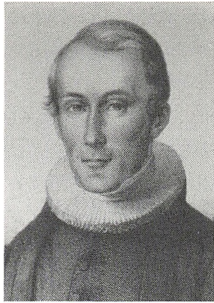

CARL EMIL KEMP  
1849 - 1855



HANS JØRGEN MARIUS SVENDSEN  
1856 - 1872

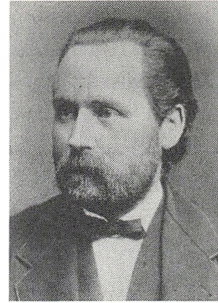

JENS KRISTIAN MADSEN  
1873 - 1883



HANS SOPHUS SØRENSEN  
1884 - 1899



NICOLAI LARSEN  
1899 - 1903



HEMMING SKAT RØRDAM  
1903 - 1920

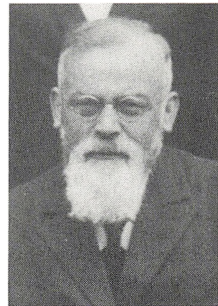

CHRISTIAN HASSELBALCH  
1920 - 1941



JENS FUTTRUP  
1942 - 1953



JOHANNES BRIX  
1953 - 1979

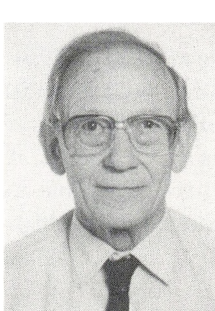

MARIUS NORREGAARD  
1979 -

trup, Ørritslev og Tolstrup samt lærer ved Gedved Privatseminarium, 03 forstander og førstelærer Jelling Statsseminarium (religion, pædagogik og praktik), 20 forstander for Haderslev Seminarium, + 1925.

Christian Peter Lindhansen Hasselbalch, født d. 12/3 1873 Dronninglund sogn (proprietær H.J.F. Hasselbalch og Henny J. Lindhansen) - 96 cand. theol., 96 lærer Testrup Folkehøjskole, 00 Th. Langs Kvindeseminarium, Silkeborg, 05 sognepræst for Rødding, Løvel, Pederstrup, 10 Brøndum og Hvidbjerg, 15 Hammel, Voldby, Søby, 20-41 forstander Jelling Statsseminarium, + 1960.

Jens Futtrup, født d. 28/9 1887 Torp ved Karby på Mors (gårdejer Hans Futtrup og Else Marie, født Andersen) - 09 lærereksamen Gedved, 09 lærer Nyborg private Realskole, 14 bestyrer Grindsted private Realskole, 33-38 endvidere lærer Liselund Menighedsskole, 42-53 forstander Jelling Statsseminarium. Efter sin pensionering stillede Jens Futtrup sig til rådighed for Dansk Skoleforening i Sydslesvig, hvor han med bopæl i Hanved virkede som en slags skolekonsulent til 1961, R., + 1961.

Johannes Brix, født d. 17/2 1909 Aulum (gårdejer Jens Brix og Mette Marie, født Mikkelsen) - 37 cand. theol., 43 cand. mag., 45 lærer ved studenterkursus ved seminariet i Ranum, 48 ved seminariet i Ribe, 53 forstander Jelling Statsseminarium, 59-79 rektor samme sted. R..

Marius Nørregaard, født d. 28/2 1924 Uhre ved Brande (gårdejer Hans Kristian Nørregaard og Kirstine, født Knudsen) - 46 lærereksamen Jelling, 46 lærer Flensborg, 47 ved Midtfyns Præliminærkursus i Ringe, 51 Hasle-Skejby-Lisbjerg kommunes skolevæsen, 52 Århus Aftenseminarium (gymnastik, skrivning), samt kursus på Danmarks højskole for Legemsøvelser, 53 lærer Jelling Statsseminarium, 72 studielektor og 79 rektor samme sted.

## Seminariets lærere 1841-1991.

*Heinrich Ferdinand Binzer*, født d. 18/12 1813 Stoense - 38 cand. theol., 21/10 41 2.l. Jelling Statssem., 49 SP. f. Alminde og res. kapl. Kolding, fra slutn. af 50 till. l. Kolding Latinsk., 52-53 MF, 57 SP. f. Skanderborg-Skanderup-Stilling, 70 f. Borup-Kimmerslev v. Køge, + 1881. Udg.: "Dansk Sproglære" 1845.

*Jürgen Hinrich Trahn*, født d. 18/3 1817 Kleinensee v. Frederiksstad - 34 l. Elementarsk., Hollingsted v. Trenen, 35 Kværn, 40 lærereks. Skårup, 40 hjælpel. Skårup bysk., 21/10 41 3.l. Jelling Statssem., 50 l. Skårup Sem. samt best. af Sem. sk. og organist v. kirken, 91 pens., 91 DM., + 1893.

*Christian Frederik Müller*, født d. 5/1 1818 Fohl - 42 cand. theol., 44 l. Rødding Højsk., 46 sprogl. i Altona (dansk), 48 flygtede til Kbh., derefter husl. på Sinds-hvile v. Helsingør, 49 2.l. Jelling Statssem., 50 SP. S. Lygum v. Tønder, + 1857.

*Julius Claudi*, født d. 21/6 1821 - 43 cand. theol., 44 l. forsk. sk. Aalborg, 51 2.l. Jelling Statssem., 53-56 pers. kapl. f. Jelling-Hover, 83 pens., + 1892. Udg.: "Dansk Sproglære m. en Retskrivningslære" og "Kortfattet dansk Sproglære" 1865.

*Peder Christensen Bønneløkke*, født d. 11/7 1826 - 45 lærereks. Skårup, 45 hjælpel. Tved v. Svendborg, 46 v. Børgense skolev., 47 l. Horsens Frisk., 50 Frelserens sk. på Christianshavn, 51 3.l. Jelling Statssem., 67 pens., 69 lotterikollektør Kbh., + 1870.

*Julius Carl Leopold Magnussen*, født d. 17/9 1820 Helsingør - 40-43 Sekondløjtnant i Artilleriet, 45 lærereks. Jonstrup, 45 l. Aalborg Borgersk., 51 4.l. Jelling Statssem., 52 l. Borgersk. Husum, 64 pens.. Siden da privl. Kbh., 82 lotterikollektør + 1899.

*Johan Johansen*, født d. /7 1821 Holme, Nordborg sogn - 42 lærereks. Skårup, har været privl. og skoleleder, 53 4.l. Jelling Statssem., + 1853.

*Carl Joseph Uttenthal*, født d. 31/8 1821 - 41 cand. phil., 51 lærereks. Skårup, 52 konst. l. Skårup Sem., 54-64 4.l. Jelling Statssem., + 1871. (s. 891).

*Carl Magnus Henning Ipsen*, født d. 22/6 1833 Svanneke - 54 lærereks. Jonstrup, 54 l. Kbh., 56 Monrads udv. kursus, 59 l. Jelling Statssem. (matematik og naturvidenskab), 93 pens., + 1899. Har sammen med R.J. Holm udg. "Læsebog f. mindre børn" og "Læsebog f. skolen og hjemmet".

*Rasmus Jensen Holm*, født d. 23/11 1838 - 58 lærereks. Jelling, 58 l. Strandby, Haarby s. v. Assens, 59 Styvel, Jelling, 65 konst. og 67 l. Jelling Statssem. (histo-

rie, dansk, pædagogik og "praktisk færdighed"), 92 forst. og 1.l. v. Statens Forskolesem. i Vejle, 94 R., 08 DM., 13 pens., + 1917. Har bl.a. udg. en række bøger til skolebrug, herunder "Danmarkshistorie til brug i børneskolen". (Br. 384,554,759, S.872).

*Ludvig Vilhelm Hagen*, født d. 21/11 1834 København - 54 lærereks. Jonstrup, 54 l. Nakskov Borgersk., 63 Horsens, 67 l. Jelling Statssem., + 1870.

*Hans Kristjansen*, født d. 1/5 1827 - 47 lærereks. Jelling, 47 hjælpel. v. Degnesk., Løjt-Kirkeby, 48 l. Brørup v. Hylke, 51 l. og kirkesanger på Tunø, 55 i Trige, 62 i Lyngaa v. Hadsten, 70 l. Jelling Statssem. (regning, sang og musik), + 1882. Har bl.a. udg. en række af samlinger af sange og orgelstykker. (Sønner nedennævnte og nr. 877).

*Kristjan Marinus Kristjansen*, født d. 21/9 1852 Tunø - 72 lærereks. Jelling, 72 husl. Tørring Mølle v. Haderslev, 74 l. Oens v. Horsens, 75 soldat, 76 l. Hjørring Realsk., 76 Staby Højsk. og Vinterlærersem., 81 l. og kirkesanger i Nørup, 83 l. Jelling Statssem. (regning, sang og musik). Siden 83 organist v. Jelling kirke, 21 pens., 21 R., + 1932. Har bl.a. været medudg. til "Regnebog f. folkeskolen" 1874, "20 sange og salmer" 1894, samt udg.: "34 Mandskvartetter" 1896. (Br. 877).

*Hans Jørgen Marius Sørensen*, født d. 8/9 1853 Jelling - 73 lærereks. Jelling, 73 lærling og l. på Vallekilde Højsk., 74 soldat, 75 l. Vallekilde Højsk. og Frisk., 77 Uldum Højsk., 81 Vinding Højsk., 83 l. Jelling Statssem. (dansk, geografi, historie og litteraturhistorie), 20 R., 23 pens., + 1939. Har bl.a. til serien "Lande og Folk" skrevet bindene om Rusland og Danmark. (Br. 564, 671) (Sønner 1383, 1436, 1526).

*William Kierkegaard*, født d. 24/6 1863 Karlslundegaard v. Taastrup - 89 cand. theol., 90 l. "Forenede Kirkeskolers Betalingssk. f. drenge", Kbh., 92 l. Jelling Statssem. (dansk, bibel- og kirkehistorie), 04 SP. f. Nebsager-Bjerre, 27 R., 29 pens., + 1942.

*Jens Albert Marius Jensen*, født d. 2/5 1867 Udby v. Ørsted - 85 lærereks. Ranum, 85 l. Hammel Realsk., 87 v. Realsk. i Nykøbing M., 88-91 Monrads udv. kursus, 91 l. Borgerdydsk., Christianshavn, 91 vikar, 93 l. Jelling Statssem. (matematik, naturvidenskaberne og tegning), 23 R., 32 pens., + 1945. Har skrevet om botaniske emner.

*Jens Peter Nielsen Stenvang*, født d. 18/2 1871 - 98 Askov udv. Højskole og Statens højskolelærerkursus, 00 årskursus i gymnastik, 01 l. Silkeborg Sem., 02 gymnastikl. Jelling Statssem., 04 l. Jelling Statssem. (gymnastik, regning, skrivning og sløjd), 19 l. Ranum Sem., +.





**JULIUS CLAUDI**  
1851 - 1883

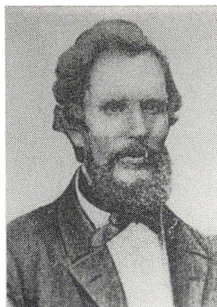

**PEDER CHRISTENSEN BONNELØKKE**  
1851 - 1867



**CARL JOSEPH UTTENTHAL**  
1854 - 1864

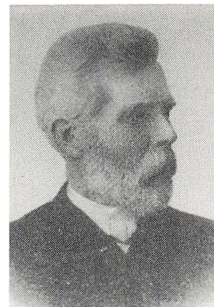

**CARL MAGNUS HENNING IPSEN**  
1859 - 1893



**RASMUS JENSEN HOLM**  
1865 - 1892



**LUDVIG VILHELM HAGEN**  
1867 - 1870



**HANS KRISTJANSEN**  
1870 - 1882



**KRISTJAN MARINUS KRISTJANSEN**  
1883 - 1921



**HANS JØRGEN MARIUS SØRENSEN**  
1883 - 1923

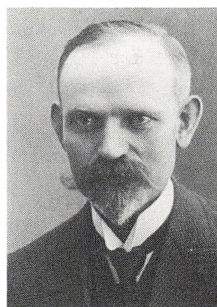

**JENS ALBERT MARIUS JENSEN**  
1891 - 1932

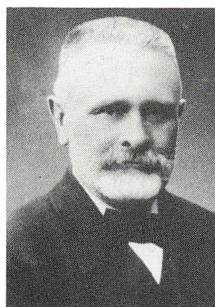

**WILLIAM KIERKEGAARD**  
1892 - 1904

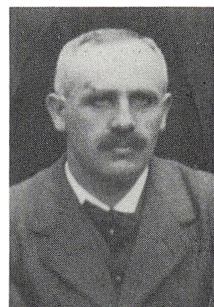

**JENS PETER NIELSEN STENVANG**  
1902 - 1919



**JENS HARBOE VERNERSEN**  
1905 - 1944

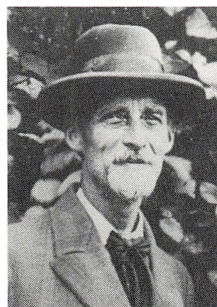

**JENS VIDEBÆK**  
1919 - 1945

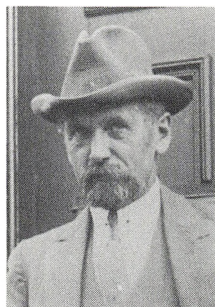

**ANDERS BERTELSEN LUND**  
1921 - 1948



**JOHANNES CHRISTIAN VILLUMSEN**  
1923 - 1953

*Jens Harboe Verner*, født d. 10/9 1874 Vorning - 99 cand. theol., 99 husl. i Lyderslev prstgd., 00 l. Skagen Realsk., 02 best. f. Hovedgaard Realsk., 05-44 l. Jelling Statssem. (dansk, bibelkundskab, tegning, tysk), 33 R., + 1954.

*Jens Videbæk*, født d. 18/3 1875 Drigstrup v. Kerteminde - 99 cand. phil., 99-00 årskursus i gymnastik, 99 l. i gymnastik på N.H. Rasmussens Gymnastikinstitut i Kbh., 02 gymnastikl., 05 l. Ranum Sem., 19-45 Jelling Statssem. (gymnastik, regning, matematik, sløjd), 07-33 Medhj. v. gymnastikinsp., 40 R., + 1960.

*Anders Bertelsen Lund*, født d. 4/4 1879 Helberskov, Als sogn - 02 lærereks. Jelling, 03 l. Gedved Sem, 18 Ranum Sem., 21-48 Jelling Statssem. (geografi, sang, musik), R., + 1956.

*Johannes Christian Villumsen*, født d. 15/9 1891 Bælum - 13 lærereks. Ranum, 14-15 årskursus, 13 l. Bælum Højsk, 16 vikar Ranum Sem., 17 forst. f. De danske Skoler v. Cascallares, Argentina, 23-53 l. Jelling Statssem. (historie, dansk, skrivning, engelsk), 53 R., + 1967.

*Johannes Rolver*, født d. 19/2 1890 Vork, Egtved sogn - 11 lærereks. Jelling. Kursus på Statens Lærerhøjsk. i dansk, tysk, retorik, 18-19 årskursus i dansk, engelsk, kunsthistorie, 22-23 tysk, fransk, historie, 26 cand. phil., 11 vikar Odense skolev., 12 l., 29 f.l. Jelling Seminariskole, 31-55 seminarielærer og leder af statsøvelsesskolen. (praktik, metodik, undervisningslære) + 1956.

*Niels Kristen Jannik Lauridsen*, født d. 11/1 1900 Vilslev - 31 cand. mag., 31 l. v. Hovedstadens Præliminærkursus, s.å. vikar Lyngby Statsskole, 32-58 l. Jelling Statssem. (naturhistorie, fysik) + 1958.

*Aage Rosenstand*, født d. 14/6 1899 V. Vedsted - 28 cand. mag., 30-32 Zahles Sem., 33-42 Jelling Statssem. (dansk, engelsk) + 1942.

*Magna Elisabeth Fanny Villumsen f. Taaning*, født d. 4/4 1894 Kgs. Thisted - 13 udvidet organisteks. Århus organistks., 34-58 l. Jelling Statssem. (orgelspil til 49, klaver til 58), + 1984.

*Vagn Brøchner*, født d. 24/10 1909 Nykøbing M. - 31 lærereks. Jelling, 31-32 årskursus gymnastik, 32 l. Jelling Statssem. øv.sk. med timer på sem. (gymnastik), 37-39 (m. orlov) l. v. Scottish School of Physical Education and Hygiene, 40 medhj. v. gymnastikinsp., 42-64 l. Jelling Statssem. (gymnastik), + 1964. Udg.: "Lege i skolen" 1963 og sammen med Marius Nørregaard: "Gymnastik med bolde og sjippetove" 1965.

*Carl Johan Frederiksen*, født d. 7/5 1912 København - 39 magisterkonferens, 42 timelærer Ribe Statssem. (dansk), 43-71 Jelling Statssem., + 1978. Udg. digtsamlinger.



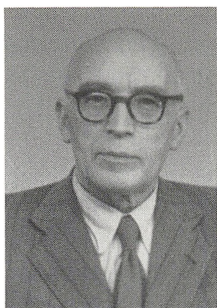

JOHANNES RØLVER  
1931 - 1955



NIELS KRISTEN JANNIK LAURIDSEN  
1932 - 1958



VAGN BROCHNER  
1932 - 1964



AAGE ROSENSTAND  
1933 - 1942

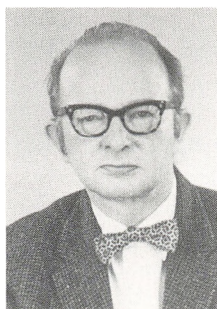

CARL JOHAN FREDERIKSEN  
1943 - 1971



KNUD HANSEN  
1944 - 1953



ARNE RIISHØJ  
1945 - 1967

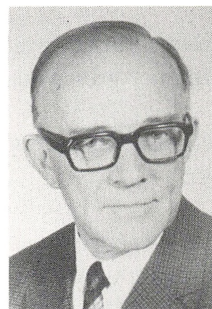

IVER CHRISTENSEN  
1949 - 1971

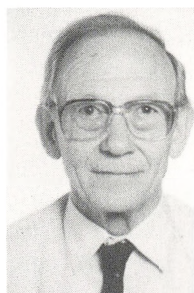

MARIUS NØRREGAARD  
1953 - 1979

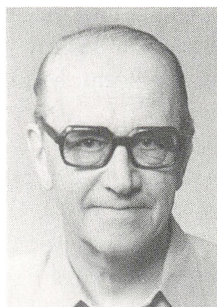

POUL ANKER SKJOLDBORG KRISTENSEN  
1954 - 1989



EJNER BLAABJERG  
1956 - 1978

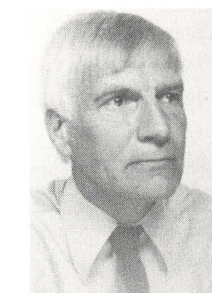

LEIF INGVOSEEN  
1957 - 1987

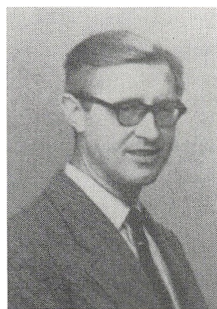

ANDERS HVIID  
1957 - 1986



ELSE LAURIDSEN  
1957 - 1970



GRETHE LANGHOFF  
1958 - 1988



MAGNA RELY EMILIE JENSEN  
1958 - 1982

*Knud Hansen*, født d. 9/5 1898 Etterup - 24 cand. theol., 25 SP. i Durup og samtidig i. Krabbesholm Højsk., 36 SP. i Assens, 44 i. Jelling Statssem. (kristendoms-kundskab og tysk), 53-68 forst. Askov Højsk., 79 æresdoktor v. Kbhs. Univ. Omfattende forfatterskab.

*Arne Riishøj*, født d. 9/7 1909 Rørdal v. Aalborg - 31 lærereks. Jelling, 31 Aalborg kommunale skolev., 45-67 Jelling Statssem. (regning og matematik), + 1967.

*Iver Christensen*, født d. 28/1 1906 Nr. Bork - 29 lærereks. Tønder, 39 faglærereks. i musik, 41 i. Hillerød, 49-71 Jelling Statssem. (sang og musik), (56 talepædagog), + 1982.

*Ellen Christensen*, f. Larsen, født d. 6/2 1906 Båring - 29 lærereks. Tønder, 50-71 timelærer i violinspil, Jelling Statssem..

*Marius Nørregaard*, født d. 28/2 1924 Uhre v. Brande - Se fortegnelse over rektorer.

*Poul Anker Skjoldborg Kristensen*, født d. 18/2 1920 København - 45 cand. theol., 45 hjælpepræst v. Næstved Sct. Peders Kirke, 47-53 SP. Østofte, Lolland-Falster, 54-89 Jelling Statssem. (kristendoms-kundskab og tysk), + 1990.

*Einer Blaabjerg*, født d. 9/7 1914 Tæbring, Mors - 36 lærereks. Haderslev, 47 faglærereks. i historie, 48 cand. psyk. Kbh. Univ., 37 Århus skolev., 52 skoleinsp. Østre sk. Middelfart, 56-78 leder af Jelling Statssem. øv.sk. (praktisk skolegering og metodik).

*Leif Ingvorsen*, født d. 11/8 1918 Holbæk - 44 cand. mag. Kbh. Univ., 44-46 Det danske Selskab, 47 Duborg-Skolen, 53-56 Gedved Sem., 57-87 Jelling Statssem. (historie og engelsk). Har bl.a. udgivet: "Fortællinger af Sønderjyllands historie" 1960, "Fortiden omkring os" 1968, "Myten om dronning Thyra" 1988, samt en del andre håndbøger og skolebøger om historiske emner.

*Else Lauridsen*, f. Birk Hansen, født d. 31/5 1905 København - 31 cand. mag. Kbh. Univ. (geografi og naturhistorie), forsk. vikariater i Københavnsområdet, 57-70 Jelling Statssem. (naturhistorie og geografi), + 1978.

*Anders Hviid*, født d. 20/1 1920 Sønderby, Odense amt - 42 lærereks. Skårup, 47-48 studier i matematik og fysik v. Kbhs. Univ., 46 Hvidovre skolev., 56 timelærer Ribe Statssem., 57-86 seminarielærer Jelling. Faglærereks. i fysik (51), i matematik (52).

*Grethe Langhoff*, født d. 18/11 1922 Nakskov - 53 cand. mag. i engelsk og idræt, 54 i. Blågård Sem., 58-88 Jelling Statssem. (engelsk og idræt).

*Magna Rely Emilie Jensen*, født d. 26/11 1912 København - Uddannelse som tilskærer og ansættelse som direktrice, 49 eksamen Statens Sem. f. Småbørnslærere i Vejle, 50 l. Hyrup sk., 58-79 l. Jelling Statssem. øv.sk., 58-82 till. l. Jelling Statssem. (håndarbejde) + 1987.

*Jørgen Sindberg Sørensen*, født d. 14/5 1932 Århus - 54 lærereks. Haderslev, 57-58 årskursus i sang og musik, DLH. Organist- og musikpædagogisk eks., 57 l. Kbh. komm. skolev., 58-90 Jelling Statssem. (sang og musik), + 1990. Har komponeret sangen: "Vågne op en sommerdag", 1982 (i samlingen: Dansk Sang), derudover bl.a. en række udg. med sange for børnekor. Sammen med Klari Fredborg udg.: "Kanonsang i skolen" 1968.

*Knud Terkelsen*, født d. 28/9 1925 Sønderborg - 48 lærereks. Silkeborg, 55-59 Aalborg Konservatorium., 50 l. Skanderborg komm. skolev., 52-55 Den danske Skole i List, Sydslesvig, 56 Vodskov sk., 59- 85 Jelling Statssem. (musik).

*Ernst Torp*, født d. 5/6 1929 Aulum - 57 cand. mag. i naturhistorie og geografi ved Kbh. Univ., 57 Maribo Gymnasium, 59- Jelling Statssem. (naturhistorie og geografi). 73-84 central studielektor i biologi. 61-68 fmd. for Feltornithologisk Udvalg for Jylland, 78- fmd. for Danmarks Naturfredningsforenings samråd for Vejle Amt, 85- fmd. for Naturhistorisk Forening for Jylland. Udg.: "De danske Svirrefluer" 1984. Medforf. af: "Nordens Fugle i farver" 1958-63, "Danmarks Fugle" 1961-64, "Danmarks Natur" 1967-70, "Naturområder i Jylland" 1-2, 1978-80.

*Johan Fris Dusgaard Stokholm*, født d. 25/1 1926 Fabjerg - 48 lærereks. Nr. Nisum, 56 faglærereks. i matematik, 58 i fysik/kemi, 49 l. Ølgod sk., 51 Roslev sk., 56 Herlev komm. skolev., 59 - Jelling Statssem. (regning/matematik), 66- fmd. for Jelling Boligselskab.

*Helga Eriksen*, født d. 29/1 1928 Nordborg - 54 lærereks. Tønder, 55 Danmarks Højskole for Legemsøvelser, 55 l. Gedved Sem., 60-72 Jelling Statssem. (gymnastik og håndarbejde) (orlov 70-72), 72 l. Asserballeskov skolehjem, 73-88 Augustenborg skole.

*Holger Sørensen*, født d. 26/1 1917 Skovlund - 43 cand. mag., 43-46 forsk. gymnasier, 46 Sct. Knuds Gymn. i Odense, 60-81 Jelling Statssem. (religion og dansk), 75 studielektor, desuden bibliotekar og inspektør.

*Kaj Nørgaard*, født d. 13/9 1919 Krstrup v. Randers - 41 lærereks. Ranum, 41 l. Aalborg komm. skolev., 59 Jelling Statssem. øv.sk., 60-85 Jelling Statssem. (formning). Fmd. for Østjysk Tegnerforening. Udg. sammen med Svend B. Olesen: "Om en portal ved Vor Frue Kirke i Aalborg" 1960. Udg. sammen med H.P. Jensen: "Malere i Vendsyssel" 1957.

*Gudmund Værge*, født d. 20/8 1919 i Svindbæk skole, Thyregod sogn - 46 cand. theol., 47-48 konstitueret SP. i Hersom-Bjerregrav-Klejstrup, 48-61 SP. i Nr. Nærrå-Bederslev, 57 feltpræst ved Den danske kommando i Itzehoe, 59-61 desuden l. ved civilunderv., 61-84 Jelling Statssem. (kristendomskundskab, religion og historie). Udg.: Oversætter ved Luthers Skrifter i udvalg 1964. Overs. til dansk af Gert Otto: Håndbog i Religionsundervisningen 1968.

*Erik Oskar Fessel*, født d. 17/8 1933 København - 50-55 Det kgl. danske Musik-konservatorium. Debuterede (klaver) i Kbh. i 1959, 61-63 studerede ved konser- vatoriet i Luzern, 61- Jelling Statssem., desuden Holte Gymn., Det Fynske Musikkonservatorium, Det Jydske Musikkonservatorium. Udg.: Grammofon- plader med moderne dansk pædagogisk klavermusik og klavermusik af Frie- drich Kuhlau. Udsendelser til radio og Tv.. Koncerter.

*Eli Niels Brøndsted Jørgensen*, født d. 8/4 1930 Tiufkær - 52 lærereks. Jelling, 59 faglærereks. Århus, 52 l. Århus komm. skolev., 62- Jelling Statssem. (regning, matematik og fysik/kemi).

*Erling Søndergård*, født d. 25/11 1925 Aalborg - 49 lærereks. Haderslev, 59 fag- lærereks. i engelsk, 49 l. Gråsten skolev., 51 Assens, 53 Tønder, 60 Jelling Stats- sem. øv.sk., 66-87 Jelling Statssem. (engelsk og pædagogiske fag), + 1990.

*Semmi Jansson*, født d. 26/11 1919 Vejle - 42 lærereks. Ribe, 52 psykologisk- pædagogisk eks. Kbh. Univ., 42 l. Vejle, 48 l., 52 assistent v. Skolepsykologisk kontor, Kbh., 53 l. Haderslev, 56 Frederiksminde sk., Brenderup, 57 Vejle, 61 ass. skolepsykolog Horsens, 69 l. Jelling Statssem. (psykologi og speciale C), 72 l. Jel- ling Statssem. øv.sk., 80 skolepsykolog, Vejle, 89 pens..

*Eva Damsholt Hansen*, født d. 29/5 1939 København - 63 lærereks. Skårup, 66-67 DHL., 63 l. Løsning, 70- Jelling Statssem. (samfundsfag, idræt og skrivning).

*Niels Jørgen Christensen*, født d. 30/7 1937 Vodskov - 60 lærereks. Hjørring, 67 tale- og hørepædagog, 91 cand.pæd., 60 l. Nørremarkssk., Vejle, 67 Specialun- dervisningscentret, Vejle, 70- Jelling Statssem. (pædagogiske fag, retorik).

*Esther Nielsen*, født d. 16/6 1914 Vejle - 39 lærereks. Ribe, 42 timelærer, 44 l. Nyboesgades sk., Vejle, 60 skolepsykolog ved Skolepsykologisk kontor, Vejle, 70-80 Jelling Statssem. (psykologi og pæd. speciale), + 1984.

*Henrik Møller*, født d. 11/8 1942 København - 71 cand. mag., Kbh., 71- Jelling Statssem., 82-90 central studielektor.

*Rolf Uwe Köhler*, født d. 25/7 1937 Husum, Sydslesvig - 60 lærereks. Gedved, 85- 87 kandidatstipendiat, l. Hover skolev., 68 Jelling Statssem. øv.sk., 71-87 Jelling





JØRGEN SINDBERG SØRENSEN  
1958 - 1990

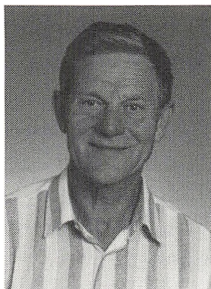

POUL STEEN BØDKER  
1958 -



ERNST TORP  
1959 -

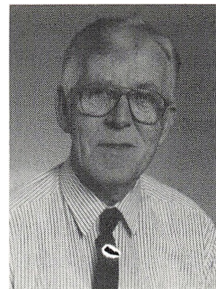

JOHAN FRIS DUSGAARD STOKHOLM  
1959 -



KNUD TERKELSEN  
1959 - 1985

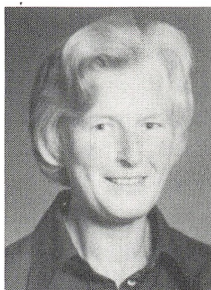

HELGA ERIKSEN  
1960 - 1972



HOLGER SØRENSEN  
1960 - 1981

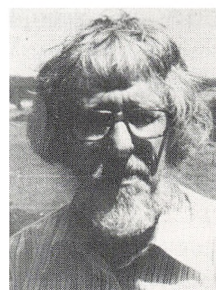

KAJ NORGAARD  
1960 - 1985

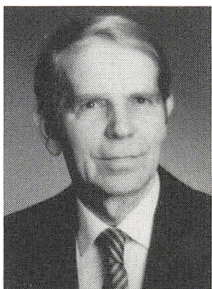

GUDMUND VÆGE  
1961 - 1984



ERIK OSKAR FESSEL  
1961 -

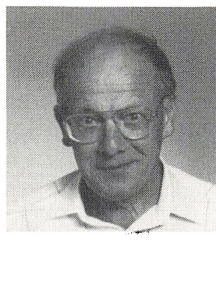

ELI NIELS BRØNSTED JØRGENSEN  
1962 -



ERLING SØNDERGAARD  
1966 - 1987

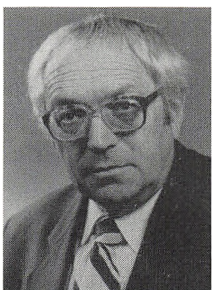

JACOB GERT JENSEN  
1967 -



SEMMI JANSSON  
1969 - 1972

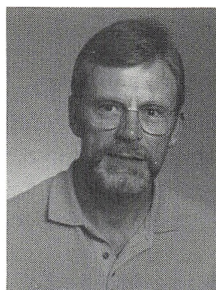

NIELS JØRGEN CHRISTENSEN  
1970 -



EVA DAMSHOLT HANSEN  
1970 -

Statssem. (formning og skrivning), + 1987. Udg. sammen med Kristian Peder-  
sen: "Børns billedproduktion i en billedkultur" 1978.

*Poul Steen Bødker*, født d. 13/11 1930 Odense - 52 lærereks. Jelling, 57 Danmarks  
Højskole for Legemsøvelser, 52-54 soldat, 54 Holme-Tranbjerg komm., 58-72 Jel-  
ling Statssem. øv.sk., fra 58 timer på Jelling Statssem., 72- Jelling Statssem.  
(idræt) og 72-79 praktikleder, 78- insp., 79- studielektor. Fmd. for udv. for Skole-  
idræt i Vejle Amt, 91 fmd. for Jelling Sparekasse.

*Hans Christian Magaard*, født d. 4/5 1947 Vejle - 73 cand. phil. i musik Århus  
Univ., 75 Kirkemusikalsk diplomeks. efter udd. v. Det Jydske Musikkonservato-  
rium i Århus og Vestjysk Musikkonservatorium i Esbjerg, 68-69 l. Vejle Gymn.,  
71 Varde Gymn., 72 Jelling Statssem. (musik), 76 organist og kantor Herning kir-  
ke, 84 l., 91 afd. leder Løgumkloster kirkemusikskole, 87 tillige domcantor  
Haderslev domkirke, siden 71 tillige l. v. Vestjysk Musikkonservatorium. Fra 85  
medl. af red.udv. for "Musik i Kirken" (Edition Egtved).

*Jens Peter Møller*, født d. 10/5 1940 Sevel - 64 lærereks. Silkeborg, 72 cand. pæd. i  
geografi fra DLH., 65 l. Gauerslund sk., 67 Andkær sk., 72- Jelling Statssem.  
(geografi og undervisningslære). Omfattende forfatterskab af lærebøger i geo-  
grafi.

*Inger-Lise Christensen*, f. Porsbøl, født d. 13/6 1919 København - 47 lærereks.  
Ribe, 48-49 l. Ødis-Bramdrup sk., 53 Kirstine Seligmanns sk., Vejle, 58 Jelling  
Statssem. øv.sk. med timer på sem. siden 62, 72-88 Jelling Statssem. (håndarbej-  
de og skrivning).

*Harri Lundsryd Jensen*, født d. 20/1 1922 - Udd.: Guitar (v. Verner Sørensen,  
Århus og Karl Scheit, Konservatoriet i Wien), ans. Børne- og ungdomsforsorgen,  
Billeshave, Fyn. De Kellerske anstalter, Brejning med undervisning i musik og  
toneterapi. Timel. ved DLH., Haderslev i 5 år, 72-80 l. Jelling Statssem. (musik),  
+ 1980.

*Per Pjengaard*, født d. 9/12 1939 Vejle - 66 lærereks. Jelling, 75 cand. pæd.pæd.,  
66 l. Jelling Statssem. øv.sk., 72- Jelling Statssem. (pædagogik, undervisnings-  
lære, psykologi, pædagogisk speciale, voksenpædagogisk kursus), 79 studielek-  
tor, 89-90 m. orlov FN-observatør i Mellemøsten. Redaktør af "Jelling Samfun-  
det". Udg. sammen med S. Chr. Nielsen og Emil Agger: "Den unge lærer" 1987.

*Inge Stokholm*, f. Dalgaard, født d. 15/11 1936 Roslev - 62 l., 69-74 fagkonsulent  
ved Vejle Amts Fritidsundervisning, 72 - timelærer Jelling Statssem., 68-88 tillige  
timelærer ved DLH. (håndarbejde). Udg.: Faglitteratur vedr. beklædningssy-  
ning: Modeller med kimonoærmer. Bukser - mønsterbehandling og syteknik.

*Anne Barfoed*, f. Sodemann, født d. 12/4 1939 København - 61 afgangseks. klaver, 62 statsprøvet musikpædagog, hørelære fra Det kgl. danske Musikkonservatorium, 63 Nordjysk Musikkonservatorium, 66 Vestjysk Musikkonservatorium, 69 Det kgl. danske Musikkonservatorium, 72- l. Jelling Statssem. (musik).

*Jacob Gert Jensen*, født d. 19/4 1928 Rønne - 53 cand. mag. (biologi og geografi) Kbh. Univ., 59 Vejlefjord Realskole, 66 Vejle Gymn., 72- Jelling Statssem., 86- tilige Haderslev Sem., 73-87 Amtscentralen i Vejle og siden 67 - timelærer ved DLH. (biologi, geografi og historie). Fmd. for Naturhistorisk Forening i Vejle 1953-. Udg.: "Ekskursionsmappen for Vejle Amt" 1984, "Vejle Amt set som kort og luftfotos" 1982, "Kort om kort" 1980, "Endelave - et lejrskolested" 1984.

*Kristian Pedersen*, født d. 29/11 1935 Årre - 58 lærereks. Kolding. Formning 1-3 afsluttet fra Statens tegnelærerkursus og DLH.'s kurser for formningslærere 1967, 74 cand. pæd.pæd., DLH., 58-64 l. folkeskolen, 64-73 Jelling Statssem. øv.sk., 70-73 timelærer Jelling Statssem., 73-76 Jelling Statssem. (formning, pædagogik og pæd. spec.), 76 adjunkt, 80 lektor DLH. for formningsafd.. Udg. sammen med Rolf Köhler: "Børns billedproduktion i en billedkultur" 1978.

*Niels Bjerger*, født d. 3/1 1936 Julianehåb - 58 lærereks. Emdrupborg, 73 cand. pæd. (biologi), 58-60 Grønlands skolev., 61 Roskilde priv. Realsk., 64-70 Nakskov priv. Realsk., 73- Jelling Statssem. (undervisningslære, pædagogik, pædagogisk speciale og biologi).

*Mogens Blicher-Andersen*, født d. 23/10 1936 Vejle - 59 lærereks. Th. Langs Sem., 72-73 årskursus i metodik/didaktik, 73 årskursus i psykologi. Bifagseks. i idræt fra DHL., 59-61 l. Dalum, 62 Robert Bloomfield Secondary Modern School i Bedfordshire, England, 63 Idrætshøjskolen i Sønderborg, 73- Jelling Statssem. (idræt og pædagogiske fag).

*Henning Dalengaard*, født d. 16/1 1944 Allested - 73 cand. phil. i samfundsfag fra Kbh. Univ., 73- l. Jelling Statssem. (samfundsfag/samtidsorientering), 87-borgmester i Jelling.

*Bent Nedergaard*, født d. 19/4 1933 Gatten, Vesthimmerland - 59 lærereks. Skive, 80 cand.pæd.pæd. DLH., 88 exam. art. i humanistisk datalogi fra AUC, 59-73 l. Farsø og Outrup, viceforstander ved Forsvarets civilundervisning Distrikt Sydvestjylland, forstander Holsted Ungdomskostsk., l. Vestbirk Højsk., konsulent i Mellemf. Samvirke, 73-80 l. Jelling Statssem. (pædagogik, pædagogisk speciale B. og D, psykologi), 80-87 l. Ranum Statssem., 89-90 timelærer Viborg Handelsk. (datalære), 90- freelance indenfor EDB-området.

*Niels Lier Boldsen*, født d. 26/6 1948 København - 79 cand. psyk., Århus Univ., 73 timelærer Jelling Statssem., 79 Jelling Statssem., 87 Silkeborg Sem. (psykologi og



pædagogisk speciale). Udg.: "Zefir - flugt i Marokko" 1988.

*Leo Ulsøe Johansen*, født d. 3/5 1938 Århus - 66 lærereks. Skive, 73 cand. pæd.(dansk) fra DLH., 83 cand.pæd.pæd. fra DLH., 66 Brårup sk., 73- Jelling Statssem. (dansk, pædagogik, undervisningslære og pædagogisk speciale), 79- praktikleder, 82-87 ekstern lektor, DLH. i Haderslev, 88-91 forskningsmedarbejder under Folkeskolens Udviklingsråd, 90- central kursusadministrator for Lærerseminariernes Efteruddannelse. Udg. sammen med Kjeld S. Jensen: "Hvor forskellige er vi?" 1980, og sammen med Forskningsgruppe på DLH: "På vej mod helhedsskolen" 1991.

*Niels Barkholt*, født d. 24/7 1949 Fruering - 74 cand. mag., 75 Holstebro Højsk., 76- Jelling Statssem., 77-79 tillige Vejle Forberedelseskursus. (samfundsfag, samtidsorientering og historie).

*Ole Breinholdt*, født d. 4/4 1943 Vejle - 66 lærereks. Marselisborg, 77 mag. art. i psykologi, Århus Univ., 66 l. Elsted sk., 71 Ungdomshøjskolen ved Ribe, 76- Jelling Statssem. (psykologi, pædagogisk speciale og voksenpædagogik), 87-91 central studielektor i pæd. spec., 91 souschef. Udg. sammen med Norbert Vogel: "Om folkehøjskolen" 1984, samt medred. af: "Voksenundervisning, voksenpædagogik" 1987.

*Susan Iversen Nørgaard*, f. Iversen, født d. 24/1 1950 Herning - 76 cand. mag., 76 timelærer Jelling Statssem., 79- Jelling Statssem., timelærer DLH., Haderslev. (dansk, drama og retorik). Udg.: Artikler i "Livstydning i den nordiske mytologi" 1987, og i "Læsefeber" 1988.

*Valborg Straarup-Hansen*, f. Straarup-Thomsen, født d. 9/11 1945 Eltang sogn - 75 cand. mag. (dansk og pædagogik), 78- Jelling Statssem. (dansk og pædagogik, psykologi og kulturfag).

*Erling Bloch Nielsen*, født d. 29/2 1940 Nordenskov - 62 lærereks. Ribe, 77 cand.pæd.psyk. fra DLH., 63 l. Dybe-Ramme Centralsk., 65 Haarby Folke- og Realsk., 69 Tarm sk., 76 skolepsykologisk rådgivning for Skjern, Egvad og Åskov komm., 79- Jelling Statssem. (psykologi og pædagogisk speciale).

*Judy Terney Tromborg*, f. Hansen, født d. 22/4 1948 Vejle - 71 lærereks. Jelling, 72 faglærer- og bifagseks. i legemsøvelser, Odense Univ., 72 l. Jelling Statssem. øv.sk., 79- Jelling Statssem., timelærer DLH.. Udg.: medforfatter til G.B. Ørn: Gymnastikaktiviteter med børn 1986.

*Per Nybøll*, født d. 14/6 1938 København - 66 lærereks. Kbh. Aftensem., 66 l. Rugvængets sk., Ballerup, 67 Høng Kommunesk., 68 Nørreremarksskolen, Vejle, 71 Jelling Statssem. øv.sk., 79- Jelling Statssem. (sløjd).

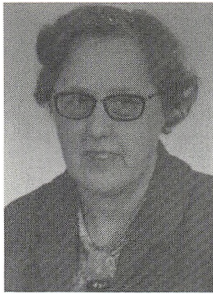

ESTHER NIELSEN  
1970 - 1980

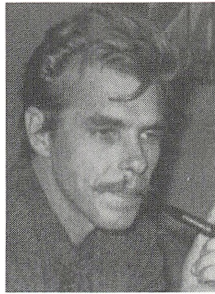

KRISTIAN PEDERSEN  
1970 - 1976

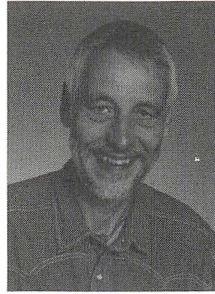

HENRIK MØLLER  
1971 -



ROLF UWE KOHLER  
1971 - 1987

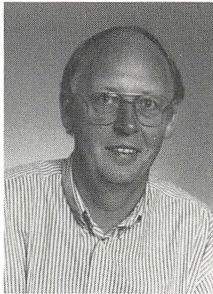

JENS PEDER MØLLER  
1972 -



INGER-LISE CHRISTENSEN  
1972 - 1988

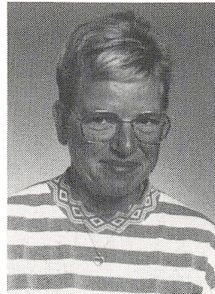

ANNE BARFOED  
1972 -

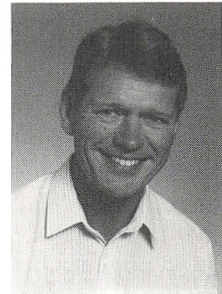

PER PJENGAARD  
1972 -



HANS CHRISTIAN MAGAARD  
1972 - 1976



INGE STOKHOLM  
1972 -

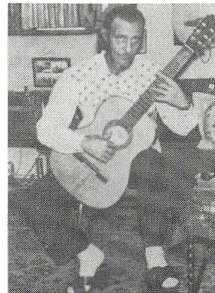

HARRI LUNDSRYD JENSEN  
1972 - 1980

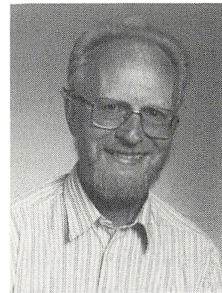

NIELS BJERGE  
1973 -

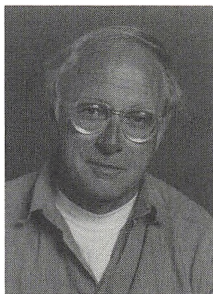

MOGENS BLICHER-ANDERSEN  
1973 -

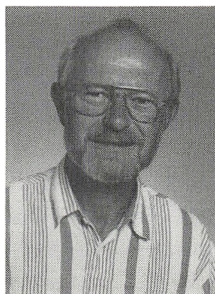

HENNING DALENGAARD  
1973 -

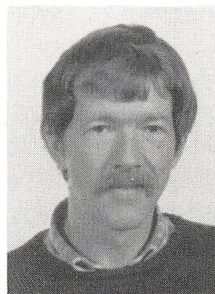

NIELS LIER BOLDSSEN  
1973 - 1987



BENT NEDERGAARD  
1973 - 1980

*Martin Strange*, født d. 5/6 1955 København - 79 statsprøvet musikpædagog fra Det Fynske Musikkonservatorium, 81 diplomeks. fra Det kgl. danske Musikkonservatorium, 80- timelærer Jelling Statssem. (musik og guitaraspil), 82 tillige timelærer Soc. pæd. afd., 90- l. Soc. pæd. afd.. Har undervist i guitar ved Det Fynske Musikkonservatorium fra 73-90, først som undervisningsass. og siden 79 som timelærer. Udg.: 3 LP-plader med klassisk guitarmusik. I 85 modtaget Fyns Amts Musikpris.

*Inger Vibeke Hansen*, født d. 14/1 1951 Vejle - 84 cand. mag. (religionshistorie, religion og tysk), 84- l. Jelling Statssem. (religion og tysk).

*Jes Dueholm Jessen*, født d. 30/1 1942 København - 64 lærereks. Jelling, 70-71 Århus Univ., 71 DLH., 64 l. Hirtshals og Vejle komm. skolev., 71 Rødkilde Gymn., 85 (m. orlov) timelærer Jelling Statssem., 90- Jelling Statssem. (formning). Musiker og billedkunstner. Leder af Vejle Amts kulturforsøg i Egtved og Jelling kommuner 1984-85: Dyr og menneske. Diverse lay-out opgaver samt illustrationer og udsmykninger.

*Karen Elise Andersen*, f. Larsen, født d. 14/5 1941 Rørup sogn - 66 lærereks. Kolding, 66-75 l. Brændkjærskolen, Kolding, fra 72-89 Kolding Sem., fra 85 time-lærer Jelling Statssem., 89- Jelling Statssem. (håndarbejde).

*Leif Johansen*, født d. 1/9 1940 Rudkøbing - 65 cand. mag. (kemi-fysik-matematik), 65- l. Haderslev Statssem., 86- timelærer Jelling Statssem. (fysik/kemi, informatik, regning og matematik), 87-90 central studielektor.

*Hanne Kjær Astrup*, f. Kjær Larsen, født d. 16/4 1949 Thisted - 77 cand. mag. (historie og engelsk) fra Århus Univ., 74 timelærer Jysk Real- og Studenterkursus, Århus, 76-78 l. Handelsskolen, Lemvig, fra 80- Fritidsundervisningen i Give Kommune samt oversættelsesarbejde og foredragsvirksomhed, 88- Jelling Statssem. (engelsk og historie). Udg.: Læs en film: A Street-car Named Desire 1986.

*Grete Hempel Jørgensen*, født d. 29/10 1940 Ebeltoft - 63 lærereks. Jelling, 72 cand. pæd. fra DLH., 63 l. Ringkøbing sk., 72 Herning Sem., 89- Jelling Statssem. (matematik).

*Edin Kjær*, født d. 13/9 1929 Manistee, USA - 56 cand. theol., Århus Univ., 56 l. Frederikssund priv. Realsk., 60 Kolding Sem., 89- Jelling Statssem..

*Jørgen Varn*, født d. 31/12 1933 Odense - 58 lærereks. Odense, 76 Det psykologiske-pædagogiske studium, 58 l. Høve Sanatorium, 59 Fredericia komm. skolev., 65 Kolding Sem., 89- Jelling Statssem. (psykologi og pæd. speciale).



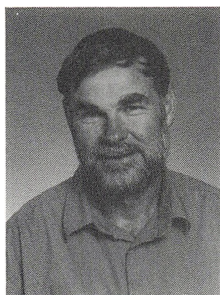

LEO ULSOF JOHANSEN  
1973 -



SUSAN IVERSEN NØRGAARD  
1976 -

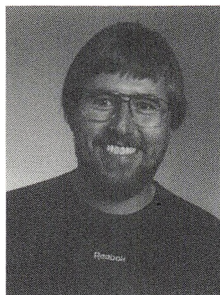

NIELS BARKHOLT  
1976 -

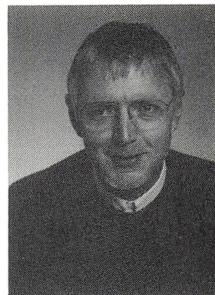

OLE BREINHOLDT  
1976 -



VALBORG STRAARUP-HANSEN  
1978 -

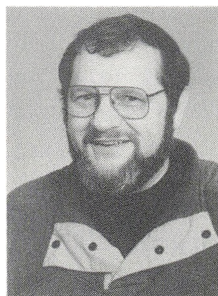

NIELS JØRGEN BECKMANN  
1978 -

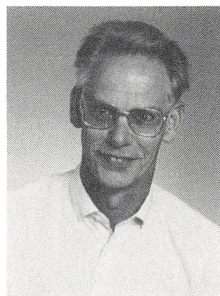

ERLING BLOCH NIELSEN  
1979 -

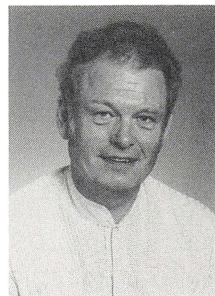

PER NYBØLL  
1979 -



JUDY TERNEY TROMBORG  
1979 -



MARTIN STRANGE  
1980 -



INGER VIBEKE HANSEN  
1984 -

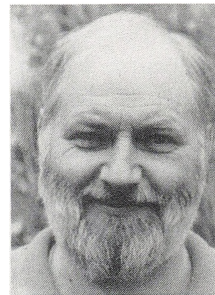

JES DUEHOLM JESSEN  
1985 -



KAREN ELISE ANDERSEN  
1985 -

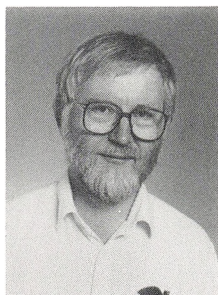

LEIF JOHANSEN  
1986 -

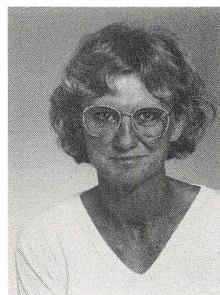

HANNE KJER ASTRUP  
1988 -



GRETE HEMPEL JØRGENSEN  
1989 -

*Keld Friis Jensen*, født d. 23/2 1935 Svendborg - 57 lærereks. Skårup, 57 l. Østre sk., Svendborg, 61 Tyrstrup Centralsk., 67 Dyrehaveskolen, Kolding, 73 Kolding Sem., 90- Jelling Statssem. (pædagogiske fag og idræt), 81-91 praktikleder ved Kolding Sem..

*Minna Nøkkentved Larsen*, f. Nøkkentved, født d. 24/4 1937 Holte - 60 statsprøvet musikpædagog fra Musikkonservatoriet i Kbh., 78-79 årskursus ved DLH., 60-61 l. Vordingborg Statssem., 62- Kolding Sem., 90- Jelling Statssem. (musik).

*Anni Rønn-Poulsen*, f. Rønn-Nielsen, født d. 10/4 1943 København - 66 lærereks. Jonstrup, 74 cand. pæd. (dansk), 66 l. Holte skolev., 73-74 årsvikar Frederiksberg Sem., 74 l. Vordingborg Statssem, 78 Kolding Sem., 90- Jelling Statssem. (dansk), timelærer ved DLH.. Udg. forskelligt danskfagligt materiale, bl.a. sammen med Finn Brandt-Pedersen: Metode bogen 1980, Genre bogen 1982 og Digtbogen 1988-89.

*Ole Stensgaard*, født d. 17/9 1942 Thisted - 68 lærereks. Aalborg, 68-72 l. Nanortalik, Grønland, 72-74 Ministeriet for Grønland, 74 l. Kolding Sem., 90- Jelling Statssem. (formning og skrivning).

*Ellen Pedersen*, født d. 15/12 1935 Vedsted, Haderslev, 62 lærereks. Haderslev, 72 cand. pæd. m. engelsk fra DLH., 62-67 l. Ringkøbing sk., (65-66 Fulbright stipendium: 1½ års studie- og undervisningsophold i USA), 69 Frederiksberg skolev., 72 Kolding Sem., 91- Jelling Statssem. (engelsk).

*Knud Aage Nielsen*, født d. 12/2 1931 Brobyværk - 55 lærereks. Haderslev, 59 eks. fra Danmarks Højskole for Legemsøvelser, 55 l. Nakskov komm. skolev., 60 l. Idrætshøjsk., Sønderborg, 63-91 Kolding Sem., tillige 72-87 Lærerhøjsk., Haderslev og Odense, 75-85 Odense Univ., 91- Jelling Statssem., 72-75 og 84-87 studielektor ved Kolding Sem., 75-84 central studielektor i Direktoratet for seminarierne, folkeskolen m.v.. Udg. en del bøger om idræt, bl.a. : "Atletik" 1966, "Bogen om fodbold" 1967, "Idrætskultur - nogle synspunkter" 1986.



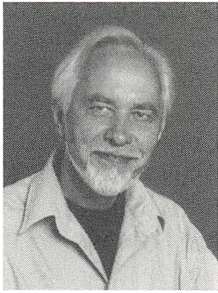

**EDIN KJÆR**  
1989 -

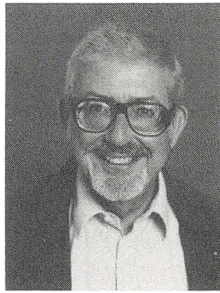

**JØRGEN VARN**  
1989 -

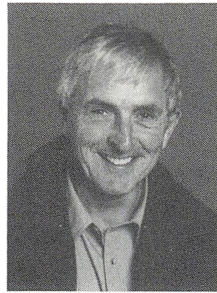

**KELD FRIIS JENSEN**  
1990 -

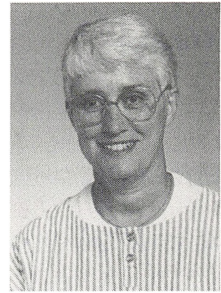

**MINNA NØKKENTVED LARSEN**  
1990 -



**ANNI RØNN-POULSEN**  
1990 -

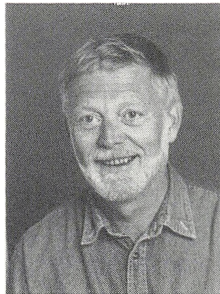

**OLE STENSGAARD**  
1990 -



**ELLEN PEDERSEN**  
1991 -

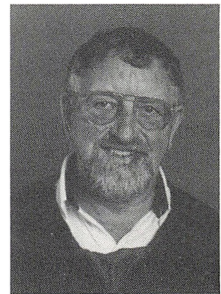

**KNUD AAGE NIELSEN**  
1991 -

## **Afdelingsledere og lærere ved Jelling Statsseminarium, Socialpædagogisk Afdeling.**

Lars Møller, født d. 30/1 1944, ansat 1982-1983 som afdelingsleder.

Søren K. Lauridsen, født d. 12/5 1945, ansat 1983-1990 som afdelingsleder.

Erik Søndergaard, født d. 29/7 1945, ansat 1982 som seminarielærer (aktivitetsfag og sundhedsfag), 1990 konstitueret afdelingsleder.

Susan Iversen Nørgaard, født d. 24/1 1950, ansat 1982 som timelærer (drama).

Aage Emil Pedersen, født d. 20/12 1941, ansat 1982 som praktikleder.

Annelise Rahbek, født d. 15/6 1944, ansat 1982 som seminarielærer (socialfag og sundhedsfag).

Martin Strange, født d. 5/6 1955, ansat 1982 som timelærer, 1990 som seminarielærer (aktivitetsfag og kulturfag).

Lars Nørgaard, født d. 9/5 1948, ansat 1983 som timelærer, 1985 som seminarielærer (aktivitetsfag og kulturfag).

Valborg Straarup-Hansen, født d. 9/11 1945, ansat 1983 som timelærer (pædagogik og kulturfag).

Inge Lis Thorgaard, født d. 3/1 1938, ansat 1983 som seminarielærer (psykologi og pædagogik).

Jens Skovgård Andersen, født d. 17/3 1950, ansat 1984 som praktikleder.

Gudrun Møller, født d. 14/8 1941, ansat 1986 som timelærer, 1989 som seminarielærer (psykologi og aktivitetsfag).

## Jelling Statsseminariums Øvelsesskole.

Ved seminariets oprettelse 1841 blev Jelling skole dets øvelsesskole. Lærer ved skolen var på det tidspunkt Niels Jessen (ansat 1816-56). Man valgte imidlertid som hjælpelærer og leder af praktikundervisningen at ansætte Jens Hansen, der var uddannet på seminariet i Skårup. Han afløstes 1850 af Knud Sørensen, der havde taget lærereksamen i Jelling året før. Efter et kort fravær fra Jelling vendte Knud Sørensen 1856 tilbage, denne gang både som leder af skolen og praktikundervisningen. Han døde imidlertid allerede 1858.

De efterfølgende ledere af øvelsesskolen er:

Mathias Jørgensen, født d. 10/11 1831 (dim. Skårup 1852), ansat 1859-1889.

Kristian Kristensen Kjær, født d. 17/1 1862 (dim. Jelling 1882), ansat 1890-1904.

Andreas Edsen Johansen, født d. 6/10 1862 (dim. Jelling 1890), ansat 1904-1929.

Johannes Rolver, født d. 19/2 1890 (dim. Jelling 1911), ansat 1929-1955.

Ejner Blaabjerg, født d. 9/7 1914 (dim. Haderslev 1936), ansat 1956-1978.

Niels Jørgen Bechmann, født d. 5/5 1938 (dim. Marselisborg 1968), ansat 1978.

1/4 1932 overtog staten skolen, der nu fungerede som statsøvelsesskole, indtil den igen blev overdraget til Jelling kommune 1/8 1977.

Efter 1932 har endvidere følgende lærere haft varig ansættelse ved skolen, siden 1982 også kaldet "Bredagerskolen":

Johanne Brøchner Andersen, født d. 14/3 1893, ansat 1924-1958.

Aksel Bruun, født d. 12/6 1898, ansat 1924-1933.

Thomas Pedersen, født d. 9/5 1898, ansat 1930-1954.

Vagn Brøchner, født d. 24/10 1909, ansat 1934-1942.

Børge K. Garly, født d. 14/11 1904, ansat 1934-1973, 1956-67 viceinsp..(Orlov 47-49).

Karl Henry Bayer, født d. 17/8 1907, ansat 1936-1973.

Thora Marie Rosenstand, født d. 21/2 1904, ansat 1937-1964.

Michael Christensen, født d. 19/12 1922, ansat 1949-1987.

Niels Christian Christensen, født d. 19/8 1920, ansat 1954-1984.

Bodil Christensen, født d. 19/11 1920, ansat 1955-1987.

Ulla Bonde Eriksen, født d. 8/3 1932, ansat 1957-1971.

Poul Steen Bødker, født d. 13/11 1930, ansat 1958-1972.

Inger-Lise Christensen, født d. 13/6 1919, ansat 1958-1972.

Jytte Hviid, født d. 4/3 1926, ansat 1958-1973.

Magna Rely Emilie Jensen, født d. 26/11 1912, ansat 1958-1979.

Niels Monrad Jensen, født d. 24/1 1926, ansat 1958-1986, fra 1967 viceinsp..

Ernst Nygaard, født d. 1/5 1933, ansat 1958.

Svend Aage Christensen, født d. 5/2 1927, ansat 1959-1987.

Henning Birger Lund, født d. 23/3 1920, ansat 1959-1985.

Kaj Nørgaard, født d. 13/9 1919, ansat 1959-1960.

Elise Terkelsen, født d. 18/8 1926, ansat 1959-1986.

Anne Søndergaard, født d. 30/1 1920, ansat 1960-1981.

Erling Søndergaard, født d. 25/11 1925, ansat 1960-1966.

Gerda Hauge Nielsen, født d. 26/3 1928, ansat 1961-1963.

Jacob Hauge Nielsen, født d. 28/10 1929, ansat 1961-1963.

Karen Johanne Nørgaard, født d. 10/6 1919, ansat 1962-1979.

Steen Lorentzen Jørgensen, født d. 25/2 1923, ansat 1963-1968.

Johanne Kristine M. Kristensen, født d. 15/2 1937, ansat 1963.

Knud Fuglsang Midtgaard, født d. 23/6 1929, ansat 1963-1989.



Erik Nielsen, født d. 5/2 1932, ansat 1963-1970.

Solvejg Nielsen, født d. 13/9 1935, ansat 1963-1970.

Anders Jørgen H. Kristensen, født d. 7/12 1937, ansat 1964-1975 og igen fra 1976.

Andreas Nielsen, født d. 7/6 1931, ansat 1964, død d. 26/4 1983.

Kristian Pedersen, født d. 29/11 1935, ansat 1964-1973.

Ole Busch Madsen, født d. 10/7 1940, ansat 1965-1980.

Judith Kirstine Christensen, født d. 10/1 1944, ansat 1966.

Per Pjenggaard, født d. 9/12 1939, ansat 1966-1972.

Bodil Dupont, født d. 8/4 1944, ansat 1968.

Rolf Køhler, født d. 25/7 1937, ansat 1968 -1971.

Johan Einar Rørbye, født d. 4/12 1932, ansat 1968.

Asta Terkelsen, født d. 6/2 1945, ansat 1968.

Tommy Brian Troelsen, født d. 10/7 1940, ansat 1968-1990. (Orlov 88-90).

Anker Christoffersen, født d. 13/10 1939, ansat 1969.(Orlov fra 1980).

Helga-Marie Christoffersen, født d. 6/9 1935, ansat 1969.

Søren Mols Jensen, født d. 13/1 1945, ansat 1969.

Annemarie Andresen, født d. 18/5 1927, ansat 1970-1987.

Elin Dueholm, født d. 29/1 1933, ansat 1970-1979.

Kirsten Lund, født d. 12/12 1942, ansat 1970-1977.

Kurt Mortensen, født d. 21/1 1934, ansat 1970-1980.

Kirsten Rahbek, født d. 18/9 1945, ansat 1970.

Per Rahbek, født d. 15/11 1946, ansat 1970-1978.

Lis Wittrup, født d. 11/2 1929, ansat 1970-1972.

Bo Nielsen, født d. 30/1 1944, ansat 1971.

Per Ove Nybøll, født d. 26/8 1938, ansat 1971-1979.

Holger Toftegaard Olsen, født d. 17/5 1933, ansat 1971.

Jørgen Oscar Pedersen, født d. 5/5 1944, ansat 1971-1991.

Semmi Jansson, født d. 26/11 1919, ansat 1972-1980.

Rigmor Jensen, født d. 4/3 1934, ansat 1972.

Ruth Juul, født d. 8/3 1936, ansat 1972-1982.

Jytte Pjenggaard, født d. 29/11 1943, ansat 1972.

Herdis Søndergaard, født d. 3/5 1947, ansat 1972.

Judy Terney Tromborg, født d. 22/4 1948, ansat 1972-1979.

Per Frederiksen, født d. 22/1 1944, ansat 1973.

Asta Mols Jensen, født d. 21/3 1945, ansat 1973.

Kurt Klausen, født d. 22/6 1936, ansat 1973.

Gudrun Møller, født d. 14/8 1941, ansat 1973-1989. (Orlov 86-89).

Kirsten Blicher-Andersen, født d. 30/4 1939, ansat 1975.

Vibeke Lindblad, født d. 13/9 1942, ansat 1975.

Gudrun Thomsen, født d. 17/9 1948, ansat 1975.

Signe Bjerger, født d. 28/12 1949, ansat 1976.

Ulla Søbro Jensen, født d. 29/8 1952, ansat 1976.

Thea Bording Skou, født d. 27/12 1950, ansat 1976-1979.

Carsten Tromborg Jensen, født d. 28/2 1949, ansat 1977-1985.

Danny Erland Spallou, født d. 28/3 1952, ansat 1978-1989.

Dorte Budde Andersen, født d. 19/1 1955, ansat 1979.

Karen Buch, født d. 9/8 1944, ansat 1979-1988.

Esther Dybdal, født d. 20/2 1949, ansat 1979.

Hanne Skjold Jacobsen, født d. 24/6 1956, ansat 1979.

Kirsten Kristensen, født d. 19/11 1940, ansat 1979.

Jonna Mortensen, født d. 27/5 1955, ansat 1979.

Annelise Pfeiffer, født d. 12/6 1941, ansat 1979-1984.

Peder Schjøtz, født d. 12/2 1946, ansat 1979.

Jesper Andres, født 12/2 1954, ansat 1980.

Ingrid Balle, født d. 16/5 1951, ansat 1980.

Tyge Bruun, født d. 24/5 1950, ansat 1980.

Jette Dalengaard, født d. 2/7 1944, ansat 1980.

Ole Rønnow Emig, født d. 3/11 1952, ansat 1980.

Søren Fjordside, født d. 29/11 1953, ansat 1980.

Henry Nielsen, født d. 13/3 1934, ansat 1980.

Jørgen Juul Nielsen, født d. 15/1 1949, ansat 1980.

Bente Breinholdt, født d. 25/8 1944, ansat 1981.

Henrik Bo Ørum-Madsen, født d. 20/7 1954, ansat 1981.

Steen Aamand Olesen, født d. 23/2 1958, ansat 1982.

Kirsten Lauridsen Balle, født d. 2/12 1959, ansat 1983, fra 1989 viceinsp..

Peter Helge Petersen, født d. 25/8 1954, ansat 1984.

Kirsten Munk Futtrup, født d. 9/11 1951, ansat 1985-1991.

Lisbeth Gudmand-Høyer, født d. 16/2 1956, ansat 1985.

Henrik Hviid, født d. 24/10 1957, ansat 1985.

Jørgen Jørgensen, født d. 9/7 1950, ansat 1985.

Lisbet Niemann, født d. 6/10 1946, ansat 1985.

Kim Boje Thomsen, født d. 15/6 1955, ansat 1985.

Martha Kahler Holst, født d. 29/5 1947, ansat 1986.

Birthe Pahuus Nielsen, født d. 26/8 1952, ansat 1986.

John Rebsdorf, født d. 28/3 1950, ansat 1986-1988, viceinsp..

Else Marie Christoffersen, født d. 14/8 1946, ansat 1987.

Peter Christoffersen, født d. 6/2 1945, ansat 1987.

Ruth Bønnerup, født d. 15/11 1960, ansat 1988.

Eva Guldmann, født d. 5/4 1963, ansat 1988.

Yvonne Spitz, født d. 8/10 1945, ansat 1988.

Anne Gitte Stubkier, født d. 16/3 1964, ansat 1988.

Dorit Bøttger, født d. 19/4 1966, ansat 1989.

Lars Kejser Christensen, født d. 21/6 1951, ansat 1989.

Kirsten Krarup Hansen, født d. 21/12 1944, ansat 1989.

Betty Friis Nielsen, født d. 9/6 1948, ansat 1989.

# Dimittender 1843-1991

## 1843

1. *Bennedsen, Christen* \* 31/8 21 (g. B.C., Føvling v. Holsted) - 43 hsl. Estrup v. Vejen, 45 l. Stenderup v. Holsted, o. 47 ejer af Stensvanggd. v. Brørup, 86 v. Brørup St., + 90 smst.
2. *Bertelsen, Christen* \* 8/2 17 Grejs (B. Jensen) - hsl. Gjøddinggd., 47 l. V.Ørum, 53 Hørup v. Jelling, + 75. (S. 428).
3. *Busk, Søren Peter* \* 21/8 21 (g. S.C.B., Magstrup) - 2.l. Vonsild, sen. Tyrstrup, 50 l. Sillerup, Fjeldstrup, 55 Mastrup, Hopdrup, 62 Jægerup, 83 pens., + 86 Tyrstrup v. Christiansfeld.
4. *Christensen, Jens* \* 16/11 22 (g. C. Pedersen, Randbøl) - 43 l. Thyregod, + 48.
5. *Christensen, Jacob Wolthers* \* 23/1 18 (l. P.C., Vrå, Lejrskov) - 43 l. Vrå, 84 pens., + 95.
6. *Jensen, Christoffer* \* 12/2 23 Hjortsvang (smed J. Mortensen) - 43 hsl. Agersbøl v. Løsning, o. 45 l. Ribe, + 47.
7. *Jessen, Michel Carl* \* 12/8 20 (l. N.J., Jelling) - 43 hsl. Møgelkær v. Horsens, 47 l. Taulov, 49 Vilstrup v. Vejle, 51 Løjt, 52 Rold, Vissenbjerg, 59 Hasmark, + 61. (Br. 75, 76, 568; s. 661).
8. *Kragh, Hans Henrik* \* 17/12 19 (l. H.H.K., Bramdrup) - 43 l. Viuf, 46 Dons, 53 Højen, 92 DM., 93 pens., + 09 Vejle. (Br. 100, 165; s. 662).
9. *Madsen, Jens Videbæk* \* 15/8 21 (g. M.C.J., Omvrå) - 43 l. S.Omme, 45 Bredal, 47 Hjarnø, 55 Vinten, 88 pens., + 06. (Br. 17; sønnesøn seminariel. Jens Videbæk).
10. *Randløv, Niels Blicher* \* 12/10 22 (l., g. R.R., Tåning) - 43 l. Bredballe, 45 Hammel, 48 Tåning, 51 Ris v. Åbenrå, + 53 smst..
11. *Thomsen, Calle Jepsen* \* 1/4 20 Toftlund - hsl. Haugd., Hoptrup, 49 2.l. Kvars, 51 l. Harrislee v. Flensborg, derefter Risbrig, N. Hagsted, + Flensborg.

## 1844

12. *Johnsen, Søren* \* 7/3 24 (g. J.S., Jandrup v. Varde) - hsl. St.Hebo, Jandrup, 45 l. Fanø, 46 Hylderslev og Kjærup v. Varde, 47 privl. Fanø, 51 l. Skjern, 54 Rom v. Lemvig, 59 Jandrup, 91 pens., + 07 Odense.
13. *Kloster, Niels Christian* \* 27/5 24 Randbøl - l. Ejstrup v. Nr.Sned, + 46.
14. *Knudsen, Peder* \* 28/12 18 (g. K.P., Grarup, Brande) - 44 l. Brande, 47 Hammer v. Uldum, 51 Føvling v. Brædstrup, + 66. (Br. 65).
15. *Koch, Jakob Rahbek* \* 12/5 24 (kbmd. N.K., Fredericia) - 45 l. Randers, + 66.
16. *Lauritsen, Johannes* \* 2/10 24 (g. L. Pedersen, Sommersted) - 2.l. Møgeltønder,

- 45 l. Barsø, 46 2.l. Haderslev, 48 arresteret af oprørerne, flygtede til Odense, 48 l. Odense, 74 DM., s.å. translator i tysk, 75 belønningsmedalje i guld, + 96.
17. *Madsen, Niels* \* 23/10 16 - l. Bredal, + 45. (Br. 9).
18. *Mayland, Johannes* \* 3/1 23 (sognepræst J.M., Sommersted) - privl. Nordby, Fanø, 45 l. Seest, 46 Middelfart, 50 Løjt, 51 Djernæs, Hoptrup v. Haderslev, 58 Seden, 89 pens., + 04.
19. *Møller, Sophus Christian* \* 24/5 24 (birkedommer Gyldenstens birk J.P.M.) - 44 hsl. & l., 48 faderens kontor, sen. Skovby Herredskontor, Bogense, 54 jur. eks. f. ustuderede, 55 birkedommer Gyldenstens birk, 57 prøveprokurator, 59 kgl. udn. som prokurator Bogense, 64-66 MF, indtil 68 fmd. i Borgerrepræsentationen, 00 R., + 05 Lindenberg.
20. *Nielsen, Elias* \* 8/4 24 (g. N. Mortensen, Jandrup) - l. Seest, 45 Fårvang, 59 Gullev, sognerådsfmd., 83 pens., + 87 Randers.
21. *Pedersen, Hans* \* 17/2 22 (hmd. & væver P. Albrechtsen, Bret) - 38-42 og fra 44 l. Staksrode bisk., 49 Underup v. Horsens, 59 Lund, 93 pens., + 13 Venge Skole. Udgav 05 "Erindringer fra en lang levetid", som indeholder udførlig skildring af seminarielivet i Jelling.
22. *Petersen, Niels* \* 11/1 24 (sfg., g. I.P. Jochumsen, Kabdrup) - 44 hsl. Grarup v. Haderslev, 48 6.l., 49 5.l. og 50 4.l. Ribe, 51 3.l. Ranum Sem., + 82. (Br. 102).
23. *Pors, Søren Jensen* \* 11/4 24 (g. N.P.P., Oksenvad) - 44 hsl. Hastrup, Thyregod, 45 l. Taps, 48-50 deltog som frivillig i krigen, 51 l. Knud, Fjelstrup v. Haderslev, 55 1.l. Ødis, 87 pens., + 92.
24. *Schjøth, Hans* \* 28/4 21 (l. S., Gadbjerg) - l. Starup v. Kolding, 52 Vesterlund, 59 Trelde, 92 pens., + 00 Fredericia. (Br. 53, 525).
25. *Schou, Hans* \* 13/12 20 Tobøl (l. J.H.S., Ildved) - hsl. Juelsberg, 47 l., 50 2.l., 71 1.l. og 76 skoleinsp. Vejle, 62 DM., 91 pens., + 92 Kbh.. (Br. 424).
26. *Svendsen, Mogens Mikkelsen* \* 2/3 15 Holsted - l. Ring v. Brædstrup, derefter gd.best. V.Ørum, sen. Vrold, o. 70 privl. Stavtrup, Koldt, + 87.

## 1845

27. *Blume, Niels Peter Jakob* \* 27/10 24 (degn B., Spandet) - hsl. Nebel Mølle v. Kolding, 47 l. Viuf, derefter Grønnebæk, Jels, 60 Moltrup, o. 82 pens., + 84 Tiset, Gram.
28. *Bramming, Benjamin Carl* \* 7/9 18 (garveriejer F.B., Ribe) - 45 l. Hammer v. Uldum, 47 Tyrsting, 48 Vinding v. Brædstrup, 56 Svinø, + 56. (S. 674).
29. *Christensen, Anders* \* 22/9 23 (stedfd. g. C. Jensen, Skjellerup, Linå) - 45 l. Strandhuse, Eltang, 50 hsl. Hinge prstgd., 51 l. Låsby v. Silkeborg, 53 Ladegård v. Skanderborg, 58 Alrø, 76 pens., + 07 Laven.
30. *Christensen, Christen* \* 22/5 22 Grene (fd. jordbruger) - 45 l. S.Omme, 51 Brande, 62 Gl.Sole v. Vejle, 90 pens., + 00. (S. 585).
31. *Eriksen, Niels* \* 16/7 20 Randbøl - 48-51 l. Stoubyskov, + tidligt.



32. *Kloster, Nis Kristian* \* 18/3 23 (degn K., Sommersted) - hsl. Jensgd., 47 2.l. Sommersted, 48 Skodborg, + 59.
33. *Lindvig, Hans Falk* \* 15/9 23 (l. N.C.L., Bobøl, Føvling v. Ribe) - 45 l. Bobøl, fik 49 et mindre emb., 54 l. Strellev, + 58. (Br. 86).
34. *Nielsen, Rasmus Frederik* \* 19/12 23 (l. R.N., Tørring) - i 5 år privl., 50 l. Rostved, 83 pens., + 91 Århus.
35. *Ottosen, Knud* \* 10/1 21 (g. O.K., Lejrskov) - 45 hsl. Møgelkær v. Horsens, 48 l. Søvind, 54 Hylke, 84 DM., 86 pens.. - Har i "Vor Ungdom" 00 s. 325-45 skildret livet på Jelling seminarium i hans tid. - + 07 Horsens. (S. 797; sønnesøn 1628).
36. *Pedersen, Jørgen Christian* \* 21/8 18 Barrit - 46 hsl. Rårup, + kort efter.
37. *Raben, Christian Peter* \* 11/4 25 Toftlund - 45 hsl. Kjærgård v. Ribe, 48 l. Ribe, 51-56 også v. Latinsk., 66 3.l. klokker og kordegn i Ribe, 88 DM., 02 pens., + 11.

## 1846

38. *Appel, Jens Markus* \* 27/1 23 (l. A., Ølsted v. Horsens) - 46 l. Skjærup, 47 2.l. Hedensted, 50 l. Ølsted, 53 hsl., 54 l. Voel, 56 Vinding v. Brædstrup, 60 Bækkeskov, 91 pens., + 03 Horsens.
39. *Binderup, Verner Georg Egard* \* 22/6 26 (branddir. B., Juelsberg) - hsl., 51 fm. hos faderen, 57 branddir. f. Bjerre-Hatting hd., 72 ophævedes emb., drog til Amerika.
40. *Borum, Peter Severin* \* 8/1 27 (l. F.J.B., Vejlbj v. Middelfart) - 46 l. Røjle-Tårup, 52 l. Skovby, 54 Bogense, 57 Røjle-Tårup, 75 DM., 00 pens., + 05.
41. *Dahm, Laurits Mathiesen* \* 7/4 25 (g. H.L.D., Aller v. Haderslev) - 46 hsl. Hesselballe, 48 Starup, 50 l. Strandhuse v. Kolding, 58 Seest, 89 pens., + 89.
42. *Ejsing, Christen Sofus* \* 13/9 24 (l. P.C.E., Ølby v. Holstebro) - 46 hsl. Rohden, 49 l. Belle, 54 g. Jelling, 59-69 sfg., 62-66 & 72-77 sognerådsfmd., + 89. (S. 653).
43. *Hansen, Peder* \* 17/5 25 (g. H. Bærtelsen, Lunde v. Varde) - 46 l. Hornstrup, 48 Tyrsting, 53 Grædstrup, 97 pens., + 98 Kbh. (s. 539).
44. *Hjortlund, Christen Hansen Johansen* \* 22/4 12 (g. J.C., Hjortlund v. Ribe) - l. Grumstrup, + 55.
45. *Jensen, Mikkel Christian* \* 21/8 24 Hvejsel - 52 kollats, l. Skovbøl, St.Vi, 59 N.Brarup-Bygge v. Flensborg, 61 Tårup v. Nyborg, 96 pens., + 09.
46. *Johansen, Niels Peter* \* 7/8 26 (fd. møllebygger, Daugård) - 49 l. Blegind, 59 Hørret, Mårslet, + 68.
47. *Langkjær, Anders Jensen* \* 19/6 25 (l. J.J.L., Andkjær v. Vejle) - 46 2.l. Gårslev, 52 l. Vejle, 52 1.l. Kolding, + 72.
48. *Lund, Jørgen Nielsen* \* 9/6 26 (g. N.J.L., Vrigsted) - l. Staksrode, 48-49 Bredal, + 50 Vrigsted.
49. *Lykke, Claus Knudsen Pedersen* \* 9/6 26 (g. P. SørensenL., Højrup v. Gram) - 46 l. Vejstrup v. Kolding, 47 Neder-Jersdal, Bevtoft, 51 Roost, Arrild, 56 Astrup, Brøns, 60 Stenderup v. Gram, 67 afsat pga. edsnægtelse, siden ejer af landsted Stenderup. 67-71 skole f. egne og enkelte andres børn, + 03 Rødding.

50. *Møller, Børge Sofus Elias* \* 21/9 24 (l. M., Harte) - 46 privl., 51 l. og 1.l. Silkeborg, + 82.
51. *Nielsen Paaske, Jens* \* 2/1 25 (stedfd. g. S.N., Ørum v. Daugård) - 47 l. Bredal, + 48.
52. *Pedersen, Kristen* \* 30/4 22 (g. P.C., Højrup, Lejrskov) - l. Maltbæk, sen. Gejsing v. Lunderskov, 58 Gelballe, + 77.
53. *Schjøth, Jens* \* 27/6 23 (br. 24, 525) - 46 l. Borris, 48 Skjærup, 49 S.Stenderup, 51 Haderslev, 53 Kbh., 56 2.l. Odder, 58 l. Fillerup, 59 1.l. Kristrup, 69 pens., s.å. privl. Vejle, 72 Hammel, 75 Vinterslev, + 00.

## 1847

54. *Billum, Søren Christian* \* 30/11 23 V.Linnet (børstenbinder C.S., Jandrup) - hsl. Lundsmark, 48 l. Hyrup, Bevtoft, 51 Endrupskov, 52 Kastrup, Gram, + 67.
55. *Kristjansen, Hans* \* 1/5 27 (væver C. Sørensen, Serritslev, Horsens) - se lærerfortegnelse. (S. 587, 877).
56. *Dujardin, Christian* \* 18/7 25 (hoboist C.D., Fredericia) - 48 l. i det slesvigske, 56 Fredericia, + 84. (S. 1322).
57. *Gydesen, Lars Møller Christensen* \* 11/6 28 (l. G., Vrigsted) - 49 l. Brændekilde, 53 Nårup, Verninge, 70 afsat (han havde som forskrift skrevet: Helvedes Forgård er brolagt med præstepander), 76 præst Amerika, + 90.
58. *Hummelgaard, Erik Pedersen* \* 30/3 27 (g. P. Hansen, S.Bjert) - hsl. Farre Mølle v. Give, o. 52 4.l. Vejle, + 54.
59. *Jagd, Niels* \* 24/4 26 (l. H.J., Gårslev) - 47 l. Urlev, 49-51 soldat, 51 2.l. Bredsten, 56 1.l. Bastrup v. Vamdrup, 60 Egeskov v. Fredericia, 04 DM., s.å. pens., + 12 Fredericia. (Br. 96, 113).
60. *Jensen, German* \* 11/4 16 Egtved (fd. gmd.) - l. Vantinge, 48 2.l. N.Broby, 56 l. Dømmestrup, 89 pens., + 03 Skårup.
61. *Jensen, Rasmus* \* 7/6 26 (g. J.J., St.Velling) - privl. Brakker, 53 l. Dons, 59 Vesterlund, 60 Ø.Vamdrup, + 80.
62. *Jensen, Rasmus August* \* 30/11 24 (g. J. Sørensen, Jelling) - 47 l. Brande, 51 Filskov, 51 Limskov, 58 Højen v. Vejle, 88 pens., + 98.
63. *Jessen, Hans* \* 21/2 27 (g. J.H., Hammer v. Skanderborg) - 42-45 l. Hammer, 47 Møgeltønder, 48 deltog som frivillig i krigen, 51 privl. Vilstrup v. Haderslev, 53 l. Sønderborg, 53 Haderslev, 60 Harlev, 62 tog afsked, udd. sig videre i Kbh., 64 l. S.Jernløse v. Holbæk, 96 pens., + 10 Tåstrup.
64. *Jørgensen, Poul Svejstrup* \* 25/4 24 (g. J. Jensen, Nørup) - 47 l. N.Sned, 51 Virklund, 56 N.Sned, 85 pens., g. N.Sned, 02 DM., + 13. (Oldebarn 2405).
65. *Knudsen, Frands* \* 4/2 23 (br. 14) - 47 l. Tørrild-Mørup, Nørup, 51 Børsmose, 60 Limskov, Nørup, 94 DM., 94 pens., + 04.
66. *Kragh, Truels Lauritsen* \* 9/5 27 N.Bjert (l. L.T.K., Bramdrup) - 49 l. Bredal, 53 Skorup v. Hammel, 56 3.l. Vejle, 60 l. Hørning v. Århus, 78 DM., 95 pens., + 09. (Br. 199, 363; s. 642).

67. *Lebech, Jens Peter Gotlieb* \* 16/4 25 (l. L., Grejs) - hsl. Bramminge, 48 l. Ringgive, 54 afsked, + 70 Grejs. (Br. 128).
68. *Madsen, Niels* \* 21/12 20 (g. M.N., Ø.Ørum v. Vejle) - hsl. Bobæk og l. Hyrup, 54 l. Belle, + 72. (S. 686).
69. *Andersen v. Qualen, Hans Jensen* \* 20/8 23 - 47 l. Sønderhoe, 52-58 Viuf, 82 pens., + 93.
70. *Schrøder, Matthias Matthiesen* \* 25/8 26 (bådebyg. M.S., Sønderballe v. Haderslev) - 47 l. N.Vilstrup v. Haderslev, 48 2.l. Kvars, 49 l. Bjergskov, Kliple, 54 Felsted v. Åbenrå, 89 pens..
71. *Steenstgaard, Christen Hansen* \* 28/12 22 (T.S., N.Felding v. Holstebro) - 56 2.l. Kolding, 59 l. Ibsker, 64 afsat, rejste sen. til Amerika.

## 1848

72. *Andresen, Janke* \* 24/7 20 (h. B.A., Klangsøl v. Tønder) - l. i det frisiske, o. 57 Læk, + o. 68.
73. *Dahl, Theodor* \* 16/3 29 (pastor L.E.D., Brænderup) - hsl. Herningsholm, Lemming-Nygaard, Kongstedlund og Fannerupgd., 52 l. Ebberup v. Assens, 53 Trunderup, 56 Fåborg, 58 fotograf Kalundborg, 60 privl. Kbh. 61 l. Kbh., 89 pens., + 11.
74. *Hansen, Hans Jørgen* \* 2/1 28 (g. H. Larsen, Kavslunde) - 48 l. Fønsskov, 50 soldat, 51 l. Freltofte, 57 Stenløse v. Odense, 80 sognerådsfmd., 92 pens., + 12 Odense.
75. *Jessen, Jens* \* 29/3 28 (br. 7, 76, 568) - l. N.Vilstrup v. Vejle, 49 Bred, Vissenbjerg, 50 2.l. Kjølstrop, 59 l. Søllinge, 93 pens. + 95.
76. *Jessen, Jes Christian* \* 9/8 29 (br. 7, 75, 568) - 48 hsl. Talleruplund, 51 landvæseneselev, 52 avlsforvalter, 55 gd.best., 67 ejer af Talleruplund v. Odense, + 91.
77. *Nielsen, Jens Thomsen* \* 6/7 27 (g. N.J., Bredal) - 48. l. Holtum, 50 Thorsø, 59 Havrum v. Hammel, 87 pens., + 10.
78. *Petersen, Poul Christian* \* 3/4 23 (l. T.P., Herning) - l. Herning, 55 hmd. Gullestrup, Herning, + 83.
79. *Rahbek, Just Nielsen* \* 1/6 26 (g. N.R., Skarrild) - l. Thyregod, 51 Hammer v. Uldum, 54 Bredballe, 65 afskediget, + 66 Jelling. (S. 691).
80. *Suusvind, Hans* \* 26/4 28 (g. J. Jacobsen, Ø.Linnet) - 48 l. Borris, 49 Varde, 51 3.l. Odden, Fanø, 53 6.l. og 66 4.l. Ribe, 95 pens., + 11.
81. *Sørensen, Anders* \* 3/4 26 (g. S.A., Ådum) - 48 l. Vallund og Hjedding, Ølgod, 51 Næsberg, 59 N.Nebel, 92 pens., + 94.

## 20. marts 1849

Den 6. april 1848 drog nedennævnte 11 seminarieelever i krigen som frivillige sammen med nr. 124 og vistnok nr. 158, og til dem sluttede sig de senere højsko-

lemænd, Kristen Kold og Poulsen-Dal. C. A. Thyregod blev de andres nærmeste foresatte. De fik hjemlov samme efterår og gik da tilbage til seminariet.

82. *Amentorp, Niels Anker* \* 29/8 28 (g. A.K.A., Hedensted) - 49 hsl. Vejen Mølle, 50-51 l. Vejle, tog afsked pga. sygdom. I mange år arb. i Hjemmet v. landvæsnet. 76 l. håndgerning, + 06.

83. *Baden, Just Peter Jensen* \* 14/5 28 (g. J. Jensen, Nebsager) - l. Ørritslev, 50 Torrild, 59 afskediget, var en tid værtshusholder i Horsens, rejste sen. til Amerika.

84. *Hansen, Hans* \* 1/11 23 (l. H. Eriksen, Bække) - 49 l. Bække, 50 Horskjær-Holt v. Vamdrup, 53 Skudstrup, Skodborg, 56 Læborg, 83 pens., bogholder Cikoriefabriken, Vejen, + 86 Gammelby v. Vejen.

85. *Lind, Knud Peter* \* 24/1 29 (møller L., Thim) - 50 l. Råsted v. Holstebro, + 72.

86. *Lindvig, Christian Johan Lodberg* \* 13/12 24 (br. 33) - l. Skrillinge, telegrafist Viborg, 63 l. Askehøj v. Silkeborg, fik sen. afsked og drog til Amerika.

87. *Nielsen, Niels* \* 21/9 27 (g. N. Møller, Belle) - 50-54 hsl. Brå, 58 veterinæreks., 58 dyrlæge Vejle, 61 dyrlæge og fra 66 g. Hornum v. Horsens, + 74.

88. *Rasmussen, Hans Peter* \* 4/3 26 (l. R., St.Viby v. Kerteminde) - deltog 49 og 50 som sergent i slagene v. Fredericia og Isted - 50 l., 53 2.l. St.Viby, 58 l. Bellinge v. Odense, 99 pens., + 10 Charlottenlund.

89. *Rosendal, Jeppe Jeppesen* \* 26/3 28 (g. J. Nielsen, Jernved) - 49 l. Nørhus, Ballum, 55 Tønder, 64 fordreven, s.å. l. Høve, Nykøbing S., + 78.

90. *Simonsen, Niels Christian* \* 20/10 27 (væver S. Knudsen, Kollerup v. Vejle) - deltog igen i felttoget til 51, derefter l. Bredballe, sen. hsl. Nyberg Mølle v. Kolding, 52 ejer af Trøllundgd., Hegnsvig, + 83.

91. *Sørensen, Knud* \* 11/9 25 (hmd. S. Olesen, Nøttrup) - 50 l. Jelling, 55 Vonge, 56 Jelling, + 58. (S. 564, 609, 671).

92. *Thyregod, Christen Andersen* \* 12/11 22 (hmd. A. Nielsen, Thyregod) - var fører f. sine 12 kammerater (samt K.Kold og Poulsen, Galtrup) under felttoget - 49 l. Tulstrup-Hede, Ikast, 51 hsl. Bjødstrup, 52 l. Ans, 81 pens., 92 R., + 98. Har udgivet en lang række fortællinger og folkelivsskildringer.

## 1. november 1849

93. *Fahnøe, Søren Michael* \* 13/3 29 (kbmd. J.B.F., Bogense) - hsl. Dals Mølle v. Fåborg, 55 4.l. og 75 2.l. Bogense, + 85.

94. *Hansen, Frederik Christian* \* 16/7 30 (1.l. F.H., Odense) - 49 l. hos faderen og 54 1.l. smst. og i nogle år forst. f. handelssk., 92 pens., + 10.

95. *Hansen, Niels Peter* \* 14/6 28 (g. H. Sørensen, Sandvad, Hvejsel) - hsl. Kolding, derefter l. Svendborg, Brørup v. Skanderborg, 60 Skjellerup-Nygårde, 61-64 Stensved v. Vordingborg, sen. privl. Kbh..

96. *Jagd, Ole* \* 6/6 28 (br. 59, 113) - 49 l. Bækkeskov, 51 Stoubyskov, + 52.

97. *Jensen, Niels Peter* \* 2/6 29 (g. J.C. Nikolajsen, Langskov v. Vejle) - 49 privl. Rårup, 50 hsl. Stougård, 50 l. Stautrup, 58 Hygum, 93 DM., 00 pens..

98. *Kallesen, Knud Ernst* \* 10/7 23 (l. C.K., Bollerslev v. Åbenrå) - 49 hsl. Lehnskov, 51 l. Skårup, sen. Rosenkrands v. Tønder, 52 Tvedskov, Adelby, 54 Arenfjold v. Husum, 59 Vridsted, 60 Homå v. Grenå, 65 pens., sen. forp. bl.a. Mårslet og kbmd. Randlev, + 92.
99. *Klavsén, Søren* [Harries] \* 2/1 29 (g. C. Madsen, Harresø) - 52 2.l. Middelfart, 58 l. Odense, + 73.
100. *Kragh, Niels Christian* \* 1/11 28 (br. 8, 165) - 51 l. Egholt, + 53 Kolding-Bramdrup.
101. *Lassen, Hans Henrik* \* 25/4 29 (l. N.M.L., Dalby v. Kolding) - l. Skærup, 50 hsl. Strårup v. Kolding, 51 l. S.Bjert, 52 Tornskov-Kjeldbæk, 56 Ryde, Sattrup, 60 Røgen v. Hammel, 72 pens., i 90'erne ejer af Birkelund, Jelling, + 96. (Br. 229).
102. *Petersen, Christian* \* 13/2 28 (br. 22) - 49 soldat, 51 2.l. Adelby, 53 l. S.Smedeby, Siversted, 59 1.l. Dollerup, Grumtofte, 64 fordreven af tyskerne, s.å. l. Åsendrúp v. Løkken, 96 pens., + 01 Lund, Vrejlev.
103. *Pedersen, Jakob* \* 6/5 25 (l. P.J., Darum v. Ribe) - hsl. Bramminge v. Ribe, 51 l. Maribo, 59 1.l. Østofte, + 77. (Br. 451).
104. *Pedersen, Peder* \* 19/4 20 (bmd. P.C. Nielsen, Egtved) - 49 l. St.Andst, 50 hsl. Hejls, 51 l. L.Andst, 54 Dollerup, 60 Hjarup v. Kolding, 89 pens., + 08 Kolding.
105. *Rasmussen, Carl Julius* \* 26/9 29 (møller H.N.R., Fjeldsted) - 49 hsl. Ringgive, 50 l. Røjle-Tårup, 51-57 2.l. Hillerslev, Fyn, 58 l. Strandhuse v. Kolding, s.å. Odense, + 00.
106. *Sørensen, Andreas* \* 29/5 27 (g. S. Mikkelsen, Holsted) - 49 l. Thyregod, 50 Kollemorten, 56 Thyregod, 59 Sindbjerg v. Vejle, 94 pens., + 98 Vejle.
107. *Stokholm, Sejer Mortensen* \* 5/6 28 Mørup (l. M.S., Frederikshåb) - 49 l. Borris, 50 soldat, 51 l. Skjern, s.å. Vallund-Hjedding, Ølgod, 54 Frederikshåb, 57 Asp, 64 Estvad v. Skive, 94 pens., + 11.

## 1850

108. *Andersen, Henrik* \* 3/5 30 (g. A. Jensen, St.Lysholt v. Vejle) - 50 hsl. Ringgive, 52 l. Skorup v. Hammel, 53 Egholt, 57 Skorup, 62 Jerlev, + 80. (Br. 212).
109. *Bonde, Frederik Vilhelm* \* 14/6 29 (l. B., Brahetrolleborg) - hsl. Ørnfeldt v. Kerteminde, 51 2.l. Refsvindinge, 58 l. Ellinge v. Nyborg, + 76. (S. 836, 1012).
110. *Christensen, Mourits* \* 28/3 28 (g. C.C., Søby, Arnborg) - 49-50 soldat, 50 l. Ørnsholt-Alsted, Nykirke, 52 Tinet, 56 Vonge, 98 pens., + 07 Dejbjerg. (Br. 157; s. 915).
111. *Hansen, Hans* \* 18/11 30 (g. H.H., Bredstrup v. Fredericia) - 50 l. Ore v. Bogense, 52 2.l. Munkebo, 60 l. Odense, 64 Sanderum, 01 DM., 05 pens., + 13.
112. *Hansen, Jens* \* 29/4 28 (bmd. H.H., Skovby v. Haderslev) - 50 l. Haderslev, 70 Tyrstrup v. Christiansfeld, + 79.
113. *Jagd, Jens Michael* \* 5/2 31 (br. 59, 96) - hsl. Eltang, + 53 Jerlev.
114. *Jensen, Hans* \* 15/5 29 (g. J.C.J., Alminde v. Kolding) - 50 l. Tavlov, 51 Mellerup, Agerskov, 57 V.Lindet, Gram, 61 Starup v. Kolding, + 85.



115. *Jørgensen, Peder Mikkelsen* \* 22/7 24 (hmd. i Boelsbøl, Ballum v. Tønder) - 2.l. Højer, 58 l. Rens, Burkal, 60 Kjessendrup, Fakse, + 64.
116. *Kyster, Lauge Peter Johannesen* \* 12/5 30 (g. J.J.K., Vonsild) - 51 2.l. Jørgensby v. Flensborg, 56 1.l. Fladsby, Sørup (Angel), 61 St.Vi v. Flensborg, 64 fordreven af tyskerne, 65 l. Framlev v. Århus, + 74.
117. *Møller, Andreas Madsen* \* 26/12 26 Frørup v. Christiansfeld - 51 2.l. St.Vi v. Flensborg, 55 l. Risbrig, N. Hagsted, 64 Vorbasse v. Kolding, + 91.
118. *Nielsen, Christian* \* 18/3 27 (g. N.N., Bjolderup v. Åbenrå) - 50 hsl. Skovgård v. Kolding, 51 l. Tvedskov v. Flensborg, 52 1.l. Estrup, St.Solt, 57-76 gmd. Vejrbæk, Bov, + 96.
119. *Tranberg, Peter* \* 24/2 29 (murer. H.T., Ribe) - 50 hsl. Vrandruphøgd. v. Kolding, 51 l. Medelby v. Tønder, 53 Tønder, 56 Thisted, 61 Vallekilde, 78 søgte og fik afsked, s.å. ansat v. "Fyns Tidende" Odense, + 98.
120. *Larsen, Laurits Emanuel* \* 28/8 30 (l. J.A.L., Serritslev v. Horsens) - 51 hsl. Dorteasminde v. Skodborghus, 52 l. Århus, s.å. Ørritslev, 58 Overby v. Hovedgård, 90 pens., + 03.

## 1851

121. *Bang, Hans Pedersen* \* 27/12 28 (g. P. Sørensen, Krogager, Ringgive) - 51 l. Bækkeskov, 58 Herslev v. Fredericia, 00 DM., s.å. pens., + 02 Fredericia. (Br. 215).
122. *Højmark, Kristian* \* 7/9 32 (l. J.H., Bredballe) - 51 l. Bredballe, 53 Trust, 57 Voel, 61 Stavtrup v. Århus, 76 MF, 92 pens..
123. *Jensen, Peder* \* 16/11 28 (hmd. J. Kristensen, Åstrup, Ribe) - l. Eltang, 52 Tavlov-Nebel, s.å. Tjæreborg, 57 Hedegård-Ullerup, 59 Hejnsvig v. Grindsted, 94 DM., 97 pens..
124. *Juul, Christen Johansen* \* 22/8 27 (g. J.C.J., Højrup, Herslev) - 53 2.l. N.Brarup (Angel) - sergent i brasiliansk tjeneste - 60 l. Esrom, sen. Freltofte v. Odense, 63-64 6.l. Nykøbing F., skal være rejst til Sydamerika.
125. *Jørgensen, Niels* \* 6/5 31 Gårslev (gmd.) - 51 l. Tavlov, 52 2.l. Erritsø, s.å. Gårslev, 60 Stubberup v. Fakse, 88 pens., + 03.
126. *Kjersgaard, Søren Nikolaj* \* 7/7 31 (l. N.K., Gaverslund) - 51 l. Skjærup, 53 2.l., 58 1.l. Erritsø, sognerådsfmd., 99 DM., + 00.
127. *Laursen, Laurits* \* 3/6 28 (g. L. Mortensen, Solskov, Ø. Snede) - 51 l. Nebsager, 53 2.l. Haderslev, 59 3.l. Køge, 59 l. Gammerød, + 87.
128. *Lebech, Ludvig Vohlrad Klausen* \* 17/6 30 (br. 67) - 51 2. l. N.Hagsted v. Flensborg, 54 Hørup, 57 N.Hagsted, 64 fordreven, 65 l. Bredballe, 03 DM., s.å. pens., + 14 Vejle.
129. *Lund, Niels Lauridsen* \* 11/1 29 (g. L.N., Skjoldager v. Gram) - 51 ansat Sillerup, 52 l. Estrup, St.Solt, 60 1.l. Kobbelled (Angel), 64 afsat af tyskerne, 67 l. Kastrup v. Gram, 72 afsat påny, siden bogholder v. Sparekassen i Gram. Privat lærervirksomhed i 78 blev ham forbudt pga. hans "statsfjendtlige forhold".
130. *Madsen, Niels* \* 18/4 28 (g. M. Jensen, Ammitsbøl Kro) - 51 hsl. Lysholtgd. v.

Vejle, 52 2.l. Hedensted, 53 l. Firgårde, Dover, 55 Eriknauer, 58 Firgårde, 59 Framlev, 64 Kattrup v. Hasselager, 93 pens., + 14 Odder.

131. *Maximilianussen, Frederik Christian* \* 25/7 30 (hmd. M.C., Tørring) - 51 hsl. Kjærgård v. Ribe, 55 2.l. Frølund v. Korsør, 57 l. Trønninge, 65 Tuse v. Holbæk, i 8 år sognerådsfdm., 95 pens., + 11 Kbh..

132. *Nielsen, Jakob Ølholm* \* 23/7 26 (hmd. N., Søby, Rind) - soldat i Treårskrigen, såret v. Isted - 51 l. Kollund-Høgild, + 55 som følge af sit sår.

133. *Petersen, Hans Jacob* \* 31/7 31 Bjerning v. Haderslev - hsl. Lyksgd. v. Kolding, l. Arnfjold v. Husum, derefter Jardelund, Medelby, Rendsborg, Christianshavn, Kbh. og Gabel v. Haderslev, 66 degn i Rødding, 74 l. Kongsmark, Rømø, 76 pens., + 82 Slesvig.

134. *Petersen, Ludvig Carl* \* 9/10 25 (hoffurer J.F.P., Kbh.) - 52 l. Holtum, 60 S. Bork v. Tarm, 93 pens., + 95.

135. *Stochholm, Hans Christian* \* 9/4 31 Ådum (l. N.S., Idom v. Holstebro) - 52 l. Hyllerslev-Kjærup v. Varde, 54 Hedegård, 60 Holbæk v. Ørsted, 01 pens., 03 DM., + 08.

136. *Sønderby, Niels Jensen* \* 19/12 20 (g. J.S., Bølling v. Skjern) - 51 l. N.Vilstrup, 52 N.Sned, 56 Sinding, 61 Sunds v. Herning, 88 pens., + 03.

137. *Thorkildsen, Ole Worm* \* 22/7 28 Ansager (sognepræst C.T., Egitslevmagle) - 51 hsl. Hvaldgd. v. Horsens, 54 l. Rønne, 62 Smidstrup v. Skælskør, 85 pens., + 90 Roskilde.

138. *Thrige, Carl Mathias* \* 24/10 31 (proprietær M.T., Krogsgd. v. Lemvig) - 51 institutbest. Bogense, 57 l. Odense, 91 pens., + 93.

139. *Thyregod, Erik Nielsen* \* 19/4 31 (landinsp. N.A.J.Th., Rørbæk v. Vejle) - 51 l. S.Lygm v. Tønder, 54 2.l. Hover v. Vejle, 60 5.l. Vejle, + 67.

140. *Jacobsgaard, Andreas Jensen* \* 14/8 28 (J.J., Nustrup v. Vojens) - 51 l. Flakkebjerg, 52 Bondelum Fjælde, 53 2.l. Farensted v. Slesvig, 54 l. Ringenæs, 55 Lund, Burkal v. Tønder, + 88.

## 1852

141. *Andersen, Nis Peter* \* 14/8 31 (hmd. H.A., Raved v. Åbenrå) - 52 l. Åbenrå, 53 2.l. Tyrstrup v. Christiansfeld, 57 l. Heisager v. Haderslev, 69 degn og org., Hjerndrup, 73 1.l. Stepping, 85 afsat uden pens. pga. datters deltagelse i sønderjyske pigers sjællandstur, derefter privl. Kolding, 86 realskolebest. Dragør, 87 l. Grevinge, 95 pens., + 10 Kbh..

142. *Franzen, Jacobi* \* 8/10 31 (bmd. C.F., Øsby v. Haderslev) - 52 2.l. Hoptrup, 53 Vejstrup v. Kolding, 59 l. Bøgeskov v. Haderslev, 67 afsat, derefter privl. Vonsbæk, + 79.

143. *Graversen, Carl* \* 1/2 32 (snedker G. Madsen, Ringkøbing) - 52 hsl. Timgård, 55 l. privatsk., 59 Holstebro borgersk., sen. till. bog- og papirhdl., + 74.

144. *Hansen, Anders* \* 23/1 31 (g. H. Eskesen, Bølling v. Ringkøbing) - 52 hsl. Kobbøl v. Lemvig, 54 l. Bøtø, Falster, 56 Øverup.

145. *Helms, Christian* \* 1/5 32 (proprietær H., Gjedved) - l. Vejle, 54 hsl. Lundum

Mølle, 56 2.l. Gjedved, 58 l. Skejby v. Århus, 68 fratrådte emb., siden gmd. Kastbjerg v. Havndal, + 95 Kastbjerg.

146. *Jensen, Kristian Vilhelm* \* 14/4 32 (l. J.J., Uth) - 52 hsl. Bredstrup v. Fredericia, 54 2.l. Serritslev v. Horsens, 55 l. Hjarnø, 58 Skjold, 92 DM., 05 pens., + 06 Horsens. (S. 901).

147. *Jørgensen, Asmus Andreas* \* 29/1 32 (g. & farver J., Ø.Hjerting, S.Jylland) - 52 l. Haderslev, 53 Sommersted, 56 Overleert, 57 Horbeløv, Falster, 62 1.l. Vålse, 81 best. & 1.l. v. den af ham oprettede realsk. smst., + 96.

148. *Kristensen, Bertel* \* 23/3 29 (M. Nielsdtr., Øse v. Varde) - l. Tavlov-Nebel, 53 Gamst, 57 Vejrup v. Gjørding, 82 pens., + 84.

149. *Lauridsen, Niels Andersen* \* 22/7 32 (g. A.N.L., Nordby, Fanø) - 52 hsl., 53 2.l. Holbæk, 61 l. Kbh., 61 Thisted, 68 ovl. Nordby, siden 75 till. Odden Frisk., 93 R., 99 pens., + 01.

150. *Madsen, Mads Kristian* \* 2/1 32 Vejle (A. Madsdtr.) - 53 kollats, før 66 l. Hasseris v. Ålborg, 96 DM., 97 pens..

151. *Michaelsen, Jørgen* \* 28/1 30 (g. B.M., Sommersted) - 52 l. Haderslev, 53 2. l. Gråsten, 55 elev Haderslev latinsk., 58 student, l. v. "Efterslægtsselskabet" s Realsk., 62 cand.theol., s.å. adj. Flensborg, 64 afsat, s.å. præst Uge v. Åbenrå, 66 Bjolderup, 80 Rødding-Skrave, S.Jylland, 95 pens., bestyrede præstekaldet i Mjolden til 99, + 00.

152. *Møller, Bertel Hansen* \* 13/3 31 (g. H.K.M., Nustrup v. Haderslev) - 54 l. Løgumkloster, o. 58 Nustrup, 62 S.Gjørding v. Ribe, 84 DM., + 85. (S. 705).

153. *Thomsen, Rasmus* \* 23/3 29 (hmd. T.R., Daugård) - 52 l. As v. Horsens, 53 l. Ørnsvig, 62 Gammelby, + 70. (Br. 287).

154. *Thorup, Theodor* \* 24/4 22 (prof., rektor, dr.phil. P.N.T., Ribe) - 52 hsl. Stoug., 53 l. Haderslev, 55 Bramdrup, Ødis, 60 Frederikshavn, havde i o. 10 år en privat pigesk. smst., 74 rejste til Australien, vendte senere tilbage, + 08.

## 1853

155. *Bojesen, Boje* \* 10/1 34 (g. L.B., Sommersted) - 53 l. Ø.Hæsing v. Fåborg, 55 Strandby v. Assens, 57 Hjelm v. Saksøbing, 59 Systofte v. Nykøbing F., 05 DM., 07 pens..

156. *Bramming, Frederik Therkildsen* \* 21/8 34 Vilslev (l. B., Alminde v. Kolding) - 54 l. Stouby, 56 Hollandsbjerg v. Randers, 57 Ring v. Horsens, 61 Tallerup v. Tommerup, + 04.

157. *Christensen, Søren Christian* \* 21/7 34 (br. 110) - 53 l. Emmerlev v. Højer, 56 Skælskør, 57 Holløse v. Næstved, 59 Skjellebjerg v. Ruds-Vedby, 05 pens., + 06 Ruds-Vedby.

158. *Hansen, Mikkel* \* 28/7 22 Nykirke - l. Adserballekov, Als, derefter 3.l. Broager, flyttede sen. til Kbh..

159. *Høy, Peter* \* 3 /12 30 (g. C.H., Tørring v. Vejle) - 53 l. St.Solt (Angel), 54 Sten-

derup, Sundeved, s.å. Bøtø, Falster, 58 Dramstrup v. Holbæk, 93 pens., + 99 Hamborg.

160. *Jacobsen, Søren* \*15/7 30 (hmd. J. Jensen, Mejrup v. Holstebro) - 57 l. Ås v. Horsens, + 80.

161. *Jessen, Gregers* \* 14/12 21 (g. J. Hansen, Grimstrup v. Varde) - l. Reisby v. Ribe, + 56.

162. *Juhler, Jeppe Clausen* \* 9/2 33 (hmd. J. Hjuler, Hoptrup v. Haderslev) - 55 2.l. Åbenrå, 65 afsat af tyskerne, 66 best. af privsk. Åbenrå, + 83.

163. *Jæger, Mathias Philip* \* 4/6 33 (maler A.F.J., Viborg) - 53 hsl. Engelsborg v. Viborg, 55 l. Odense, 56 Nykøbing F, 59 Mern v. Præstø, 95 pens., + 96.

164. *Kjær, Niels Andersen* \* 25/9 33 (hmd. A.N.K., Hoptrup v. Haderslev) - 2.l. Taps, Skodborg og Hoptrup, + 57.

165. *Kragh, Jens Peter* \* 23/5 33 (br. 8, 100) - 53 l. Bredal, 56 Ørum v. Daugård, + 65. (S. 702).

166. *Kuntz, Nis* \* 19/1 30 (hmd. F.K., Løjt) - 47-52 l. Barsø, 53 Ø.Sattrup, 70 Over-Sattrup, 02 pens., + 13.

167. *Lybecker, Johan Georg* \* 10/5 32 (birkefm. V.J.A.L., Nordby, Fanø) - 53 l. Rørvig, 56 Holmegårds Glasværk, 57 Fensmark, 63 Rørvig v. Nykøbing S, 01 DM., s.å. pens., + 08.

168. *Løding, Henrik Mathias* \* 21/8 33 (karetmager L., Haderslev) - 53 hsl., 58 l. Kolding, 80 pens., siden 80 boghdl. Kolding (fra 75 ejer af forr.), till. timel. Kolding.

169. *Madsen, Mads Christian* \* 4/2 33 (l. M., Torsted v. Horsens) - 56 l. Boring, 59 Firgårde v. Skanderborg, 78 forlod emb., købte landejendom ml. Vejle og Kolding, skal være rejst til Amerika.

170. *Mørk, Peder Jørgensen* \* 9/2 33 (plejefd. degn Mikkelsen, Starup v. Haderslev) - l. Døstrup, 56 2.l. Gråsten, + 57.

171. *Nielsen, Johan Peter* \* 21/9 33 (g. N.J., Hørup, Jelling) - 53 hsl. Jedsted v. Ribe, 54 l. Hammer v. Uldum, 57 Tyrsting, 62 Klejs, 89 pens., + 90 Birkelund v. Jelling.

172. *Nielsen, Niels Lorenzen* \* 18/9 33 (l. H.J.N., Ringenæs v. Gråsten) - 53 l. Åbenrå, 54 Iller, Broager, 57 Kjessendrup, 60 Fakse, + 72.

173. *Petersen, Svend* \* 21/1 24 (hmd. P.K. Jonassen, Kollerup v. Vejle) - 53 l. Hørup v. Flensborg, 55 Kalleby (Angel), 58 Gjedesby, Falster, 88 pens.. (S. 669, 828).

174. *Plov, Thomas Sørensen* \* 5/3 32 (træskomager S. Andersen P., Taps) - 53 l. Hoptrup, 55 2.l. Gråsten, 55 Ringenæs, 57 Barderup-Jarplund, 58 Djernis, Hoptrup, 68 1.l. Starup v. Haderslev, 94 pens., + 08 Christiansfeld.

175. *Ravn, Frederik Jørgen Joachim* \* 6/9 32 Stenløse v. Odense (l. H.J.R., Rørup v. Årup) - 53 hsl. Brå v. Horsens, 54 4.l. Vejle, 64 l. Tønning v. Brædstrup, 94 pens., + 96 Tørring.

176. *Schmidt, Peter* \* 7/11 32 (l. S., Grædstrup) - 55 l. Ramsing v. Skive, 63 S.Alslev, Falster, + 92.

177. *Simonsen, Mathias* \* 8/5 34 (g. P.J.S., Hoptrup) - l. Stubbæk v. Åbenrå, 55 2.l. Gråsten, 56 l. Maglemer, Lolland, 62 1.l. Rersnæs, + 78.
178. *Sørensen, Christian Ernst Martin* \* 14/2 34 (l. S., Højrup v. Fredericia) - til 56 l. Odense, 57 (?) eks. v. polyteknisk læreanstalt Kbh., + 57. (Br. 275).
179. *Sørensen, Gregers Christian* \* 12/8 26 (hmd. S.S., Hvejsel) - 53 l. Kragelund v. Vejle, 57 Tinet, 59 Enkelund (sen. Thyregod) v. Jelling, 94 pens., + 13 Hindskov.

## 1854

180. *Behrendsen, Heinrich Andreas* \* 23/2 34 (murer A.B., Flensborg) - 54 2.l. Hanved, 56 V.Ladelund v. Tønder, 59 l. Veesby, Medelby, 64 1.l. Hjortkær v. Åbenrå, 91 pens..
181. *Dinesen, Lars* \* 23/9 34 (g. D. Jensen, Rind v. Herning) - 54 l. Friskbæk-Gludsted v. N.Snedede, 58 Kollund-Høgild, 60 Vinding v. Brædstrup, 93 pens., + 06 Silkeborg.
182. *Hansen, Andreas Christian* \* 18/9 32 (g. J.H., Brede v. Løgumkloster) - 54 2.l. N.Alslev, Falster, 58 l. Gunslev v. N.Alslev, 65-69 MF, 70-88 sognerådsfmd., 04 pens., + 12. (S. 1210).
183. *Holst, Balthasar* \* 20/3 34 (sømand, sen. gmd. T.H., Brunde v. Åbenrå) - 54 hsl. Tirsbæk v. Vejle, 55 2.l. Løjt, 57 4.l. Nakskov, 59 4.l. og 77 2.l. Korsør, 04 pens., 08 DM. + 12.
184. *Jensen, Hans Thøgesen* \* 19/12 33 (g. J.T.J., Røllum v. Åbenrå) - 54 l. S.Lygum, s.å. Bjergskov, 59 Årslev v. Åbenrå, + 70.
185. *Jepsen, Mathias* \* 19/2 32 (g. og skrædder J. Boysen J., Bollerslev v. Åbenrå) - 54 hsl. Liselund v. Nyborg, 56 l. Gudumlund v. Ålborg, 58 Astrup v. Arden, 74 pens., i nogle år vandrel. i husflid, 80-82 hsl. Skovmøllen v. Årup, + 02.
186. *Jørgensen, Knud* \* 29/9 33 (g. J. Poulsen, Hjortlund v. Ribe) - 54 2.l. V. Vedsted, 57 l. S.Farup, 60 Guldager, 95 pens., + 14.
187. *Jørgensen, Vilhelm* \* 10/6 34 (l. I.J., Grimstrup v. Varde) - 54 hsl. Rødslet v. Ålborg, 56 2.l. N.Sundby, derefter l. Lemvig, 58 Sandby v. Svinninge, + 63.
188. *Kylling, Jep Mathiasen* \* 20/10 35 (bmd. M.K., Øsby v. Haderslev) - l. Vinde-rød v. Frederiksværk, 56 Randers, s.å. 2.l. Ulkebøl v. Sønderborg, 58 l. Tandslet, Als, + 66.
189. *Nissen, Nis* \* 4 /5 30 (g. P.N., Lindholm v. Tønder) - 54 2.l. Hedensted, 55 l. S.Lygum, 56 Fogdrup, Ravsted, 91 pens..
190. *Pedersen, Iver* \* 28/10 33 (g. P. Nielsen, Brande) - l. Grindsted, 56 Kollund-Høgild, Rind, 57 Ejstrup v. N.Snedede, 93 pens., + 95.
191. *Petersen, Niels* \* 5/7 33 (g. N. P., Løgumkloster) - 54 l. Hostrup v. Tønder, 57 V.Alslev v. Løgumkloster, 61 Birkelev, Vodder, 73 Lintrup, 87 pens., + 91 Sønderborg.
192. *Schulz, Simon Jørgensen* \* 1 /11 32 (g. J. Petersen S., Vejstrup v. Kolding) - 54 privl. Fjeldstrup, 55 2.l. Hejls, 56 l. Sommersted, 58 Lert Sommersted, 65 1.l. Hals, 98 DM., 99 pens., 11 fortjenstmedaljen i sølv, + 14.



## 1855

193. *Andersen, Jørgen* \* 14/11 20 (g. A.J., Ø.Vedsted v. Ribe) - 55 l. Nørhus, Bal-lum, 58 Hjerpsted v. Højer, 81 pens., + 93.
194. *Duedahl, Ferdinand* \* 5/8 33 (l. D., Hygum v. Jelling) - 56 2.l. Gjelsted, Fyn, + 58.
195. *Hås, Peter* \* 13/1 36 (l. K.P.H., Reisby v. Ribe) - 55 hsl. Kjærgd. v. Ribe, 56 l. Reisby (hos fd.), 67 afsked pga. edsnægtelse, gmd. Hemmet, siden Vang v. Bramminge og Hyllerslev v. Varde, + 10 Ribe.
196. *Jespersen-Lilholt, Jeppe Madsen* \* 8/12 34 (g. H.J., Nustrup v. Haderslev) - 57 l. Gl.Skagen, 59 2.l. Hejls, 61 l. Hover v. Ringkøbing, 64 Rom v. Lemvig, 91 pens.. - Siden 74 red. og fra 76 till. ejer og udgiver af "Lemvig Folkeblad", solgt 04.
197. *Jessen, Hans Hansen* \* 26/1 31 (g. P.J., Hostrup v. Åbenrå) - 55 l. Strandel-hjørn, 57 Gl.Ladegård, 61 Borup, 71 Uge, 85 pens., + 03 Haderslev.
198. *Johansen, Johan Lorentzen* \* 9/4 32 (g. L.J., Harris, Brede v. Tønder) - 2.l. Dah-ler v. Højer, 58 (?) en kort tid l. Tinningsted, Karlum, derefter Bredevad, Bylde-rup, hvor han snart efter døde.
199. *Kragh, Søren Lauridsen* \* 20/6 34 (br. 66, 363) - 57 l. Kolding, 63 Skærup v. Børkop, 05 pens., + 08 Århus. (S. 1003).
200. *Lauridsen (Lyager), Mads* \* 18/10 26 (g. L.M., Dejbjerg v. Ringkøbing) - l. Skjern, + 56 Dejbjerg.
201. *Lauridsen, Niels Andersen* \* 22/9 36 (g. L. Jessen, Sommersted) - 55 l. Fjeld-strup, 56 2.l. Steppinge, 58 l. Baldersbrønde, 62 Fovslet v. Kolding, 06 pens., + 13.
202. *Martensen, Thomas Christian* \* 20/3 28 (skrædderm. A.M., Risum v. Tønder) - 55 privl. Højer, 56 l. Emmersbøl, 58 Archum, Sild, 59 Frederikskog v. Højer, 87 pens., + 94 Højer.
203. *Mathiesen, Mathies* \* 13/3 34 (hmd. A.M., Rømø) - 55 l. Toftum, Rømø, der-efter Endrupskov, Gram, 83 (?) afskediget, + 89 Esbjerg.
204. *Møller, Eskild Lauridsen* \* 1/4 35 (hmd. J.L.M., Sommersted) - 55 l. Klejs, 58 Hyrup, 59 Haldrup v. Horsens, i 9 år sognerådsfmd. Vær-Nebel, 95 pens., 03 kammerråd.
205. *Nielsen, Jørgen* \* 1/10 32 (g. N.J., Lem v. Ringkøbing) - 55 l. Jelling, 56 Hor-sens, 57 Vrads, s.å. Tønder, 61 Ring v. Horsens, + 64. (Br. 315).
206. *Nissen, Nikleander* \* 2/2 34 (l. M.P.N., Hjardelund v. Flensborg) - 55 l. Lil-horn, Læk, 58 Aaneby (Angel), 60 St.Solt, 64 fordreven af tyskerne, s.å. l. og 83 skoleinsp. Kbh., 05 pens., + 07. (Br. 270).
207. *Pedersen Christen* 23/3 34 (g. P. C., Lunde v. Varde) - l. N.Nebel, 58 Overby, + 81.
208. *Rasmussen, Anton Frederik Peder* \* 1/7 36 (l., DM. P.S.R., Daugård) - 55 hsl. Svends Mølle, 57 l. Horsens og 62 till. sangl. v. latinsk., + 69. (Br. 369; s. 1283).
209. *Schak, Bertel Hansen* \* 29/1 35 (skrædder H.S., Hammelev v. Haderslev) - 56 l. Ø.Hæsinge, 56 Akkerup, 58 Trunderup, 59 Mullerød, + 87.
210. *Schmidt, Thomas Petersen* \* 17/4 28 Grumtoft, Angel (g. P.P.S., Halk v. Haderslev) - 56 2.l. Vejlø v. Næstved, 58 l. Ladby, 92 DM., 03 pens., + 14. (Br. 396).

211. *Strohberg, Johan Georg* \* 16/3 36 (murer S., Gårslev) - 55 l. Martofte v. Kerteminde, 81 pens., + 97.

## 1856

212. *Andersen, Jakob* \* 3/3 36 (br. 108) - 56 l. Lindeballe, 57 2.l. Bredsten, 58 Randbøl, 62 Ødsted, + 00.

213. *Andresen, Jens Johannes* \* 12/12 35 (degn og org. J.A., Hanved v. Flensborg) - 56 2.l. Haderslev, 58 3.l. Rødby, 58 Lemvig, 61 l. Toksværd v. Næstved, 82 DM., 05 pens., + 06.

214. *Appel, Kristian Jørgen* \* 19/6 36 (g. P.A., Bevtoft) - 56 hsl. Grejs Klædefabrik, 57 l. Ryslinge Frisk., 64 frivillig v. 5. rgm., 89 l. og insp. Lyngby, 92 l. Holsted, + 96.

215. *Bang, Jørgen Aagaard Pedersen* \* 14/2 35 (br. 121) - 58 kollats som 2.l. Hedensted, 71 afsked, siden 73 skriver Vejle, + 02.

216. *Bergholt, Jakob Frederik* \* 11/5 37 (l. B., Øsby v. Haderslev) - 56 l. Barrit, 58 Eriknauer, 58 Agtrupskov, 60 Stenderupskov, 67 1.l. Taps, 04 pens., + 05.

217. *Bergstedt, Niels Hansen* \* 27/6 35 (l. H.J.B., Vedsted v. Haderslev) - 56 l. Rurup, Branderup, 57 Ibsker, 59 2.l. Neksø, 62 Bodilsker, 98 pens., + 01.

218. *Bundesen, Poul* \* 13/6 34 (g. Bonde P., Hjortlund v. Ribe) - 56 2.l. Hagenbjerg, Als, 58 l. Bøtø, Falster, 60 Smerup v. Karise, 02 pens., + 10.

219. *Baagø, Christian Nissen* \* 1/4 35 (møllersv. J.B., Tørning v. Haderslev) - 56 hsl. Nissumgd. v. Skanderborg, 60 l. Flensborg, 61 5.l. Kolding, 63 l. Holbæk, 05 pens., + 11.

220. *Hansen, Kristen* \* 12/6 35 (g. H. Jensen, Grimstrup v. Varde) - 59 kollats, 62 l. V.Vamdrup, + 03.

221. *Hansen, Ole* \* 10/3 25 (hmd. H. Knudsen, Nørup) - 56 l. Mørup-Tørrild, Nørup, 57 Frederikshåb, 61 Voel, 66 Hørslevbole v. Klank, 95 pens., 96 DM., + 03.

222. *Hørlyk, Laurits Nielsen* \* 2/12 35 (g. N.C.H., Åstorp v. Christiansfeld) - 56 l. Vrigsted, 58 Hyrup, s.å. Hjarnø, 61 Stobberup, 65 Vrigsted, + 91. (Br. 299).

223. *Jacobsen, Peter Julius* \* 23/12 26 (l. N.J., Gundslev, Falster) - 56 l. Gundslev, 58 V.Ørum, 60 Korning v. Horsens, 96 pens., + 98. (S. 1211).

224. *Jenssen, Jens Andersen* \* 29/11 34 (g. J. Hansen, Gammelby, Visby v. Ribe) - 56 hsl. Liselund, Fyn, 57 2.l. Møgeltønder, 57 Veesby, Medelby, 59 Sæd, Udbjerg v. Tønder, 64 afsat af civilregeringen, 65 1.l. Bodsbøl, Ballum, 90 pens., gmd. Husum, Ballum, + 07.

225. *Jepsen, Jeppe Julius* \* 22/7 37 (l. R.J., Vejstrup v. Kolding) - 58 degn Valsbøl v. Flensborg, 64 fordreven af tyskerne, 64 l. Borre, Møn, 07 pens., + 10 Kolding. (Br. 278).

226. *Knudsen, Anders* \* 2/4 35 (g. K. Rasmussen, Odder) - 58 l. Rådved, 60 Gesing, 63 Mesing v. Skanderborg, 97 pens..

227. *Knudsen, Knud Iver* \* 3/5 37 (l. K.K., Frørup v. Christiansfeld) - 56 hsl. Stub-

bæk prstgd. v. Åbenrå, 57 l. Agtrup v. Tønder, 58 Stadum, Læk, 63 forlod emb., i nogle år timel. Haderslev, derefter Kbh..

228. *Kristensen, Mathias Theodor* \* 24/5 24 (forp. K. Villadsen, Skjern) - 56 2.l. Gadbjerg, 58 l. Tågelund-Bølling, 61 Rugsted v. Vejle, 92 pens., + 12.

229. *Lassen, Peter Christian* \* 12/6 36 (br. 101) - 56 2.l. Sørup (Angel), 57 V. Vedsted, 58 l. Dalby v. Kolding, 58 Simersted v. Haderslev, 67 afsat pga. edsnægtelse, s.å. l. Falslev v. Mariager, 86 pens., + 06.

230. *Lund, Laurits* \* 23/1 36 (g. H.E.L., Uldum) - 57 l. Haurum, 62 Uldum, 64 Hjortespring v. Kbh., 92 pens., + 04.

231. *Madsen, Jens* \* 20/4 33 (hmd. M.P. Andreasen, Uhre, Lejrskov) - l. Starup, 58 Ellund v. Flensborg, 64 l. og 85 viceinsp. Kbh., 06 pens., + 07.

232. *Martensen, Hans Jørgen* \* 21/10 33 (hmd. H.P.M., Kvars v. Åbenrå) - 56 2.l. Jørgensby v. Flensborg, 57 Schwakendorf og Fladsby (Angel), 64 fordreven af tyskerne, derefer Kbh., 66 l. Hjertebjerg (Møn), + 71.

233. *Marxen, Claus Jørgen* \* 2/1 36 (hmd. J.F.M., Løjt) - privl. Hjerndrup v. Christiansfeld, 61 l. Gjenner, Ø.Løgum, 75 pens., + 88 Åbenrå.

234. *Petersen, Andreas Christian* \* 4/6 37 Årøsund (l. P.P., Varde) - 56-59 l. Kbh., 58 polyteknisk eks., 63 cand.polyt., 64 kommandør u. kampen v. Dybbøl, s.å. R., 66 adj. i matematik og fysik, 77 ovl. Roskilde, + 00.

235. *Petersen, Frants Henrik Kroker* \* 14/11 35 (g. P.P. Dammand, Rårup) - 57 l. Staksrode, sen. Akkerup og Rynkeby, 61 Snebum v. Hobro, 64 Marie Magdalene v. Ryomgård, 95 pens., + 07.

236. *Riis, Hans Adolf* \* 25/6 28 (hmd. J.R., Løgumkloster) - + 56.

237. *Søgaard, Jens Jørgen Kristian* \* 6/3 32 (l. J. Skovbo S., Dybe v. Lemvig) - 56 hsl. Styvelgd., 57 l. Tørring-Heldum, 58 Hanning, 60 Vesterlund, 74 pens., + 98.

238. *Sørensen, Jens Michael* \* 23/12 36 (l. J.S., Hvidding v. Ribe) - 56 2.l. Skads v. Højer, 57 2.l. og 67-72 1.l. Hvidding, 72 ejer af L.Drendrup, 78 af Bramdrupgd. v. Vamdrup, + 11 Kbh..

239. *Wolff-Jürgensen, Niels Gjessing* \* 4/6 36 (sognepræst C.A.J., Emmerlev v. Højer) - 56 hsl. Hvolgd. v. Vejle, 59 l. Altona, 61 Tågelund v. Vejle, 81 Roskilde, + 95.

## 1857

240. *Bentzen, Iver Andreas* \* 3/9 36 (g. N.B., Tørring v. Vejle) - 57 hsl. Låge v. Vejle, 58 2.l. Viby v. Århus, 59 l. Tinnet, 68 Følle v. Rønde, 95 pens..

241. *Bjerg, Peder Pedersen* \* 28/5 33 (g. P.S.B., Erritsø) - 58 l. Strandhuse v. Kolding, + 65.

242. *Brammer, Hans Asmus*, \* 20/1 37 (g. C.B., Tarp v. Flensborg) - 57 l. Bogholm v. Flensborg, 64 Hagelse v. Hillerød, 71 Sønderby, o. 77 forst. f. Søgård Landbosk. v. Vamdrup, 81 l. Tårnby, Kbh. C., till. forst. Amager Højsk., 99 pens..

243. *Carstensen, Hans Emil* \* 25/2 36 (vognmd. A.N.C., Tønder) - l. Højer, + 61.

244. *Christensen, Anders Møller* \* 4/3 33 (g. C. Pedersen, Snejbjerg) - 57 hsl. Visby v. Tønder, 58 2.l. Adelby v. Flensborg, s.å. l. Thisted, 62 Snertinge v. Vordingborg, 82 sognerådsfmd. Sværdborg, 95 DM., 06 pens., + 09.
245. *Christiansen, Oluf Christian* \* 21/2 37 (snedker J.C.C., Maltbæk v. Vejen) - 57 l. Hjelm sømagle, 58 Karlebo v. Hørsholm, 60 Aversi, 68 Testrup v. Haslev, 07 pens..
246. *Dirksen, Christian Friedrich* \* 24/2 33 (hmd. J.D., Lindholm v. Tønder) - 57 hsl. Eliseholm, Jelling, 58 2.l. Bredsten, 60 l. Kollemorten, 02 pens., + 06.
247. *Benzon-Hansen, Lorentz Peter* \* 17/1 38 (l. H., Indslev-Tårup) - 57 l. Fanø, 58 2.l. Gjelsted, 67 l. Ørslev v. Ejby, 07 DM., 08 pens..
248. *Jacobsen, Laust* \* 24/6 32 (g. J. Nielsen, Uldum) - 57 l. Stobberup, Løsning, 61 l. Renge v. St.Hedinge, 97 pens., + 09.
249. *Johnsen, Johan Lassen* \* 2/6 36 (l., DM. H.O.J., Nørup) - 57 hsl. Liselund v. Nyborg, 59 l. Thorsø v. Hammel, + 00. (Br. 302).
250. *Karstensen, Karsten Jakob* \* 8/2 35 (murer J.K., Niebøl v. Tønder) - 57 hsl. Hellevad Mølle v. Åbenrå, 58 l. Rosenkrans v. Tønder, 63 Stadum, Læk, + 97.
251. *Kristensen, Thomas* \* 6/5 38 (g. K.T., Tørrild, Nørup) - 57 l. Vinding v. Vejle, 60 2.l. Hover v. Vejle, 63 l. Skorup v. Hammel, 67 Grejs, + 90. (S. 1320, 1373).
252. *Kunstmann, Jes Hansen* \* 3/9 38 (murerm. H.J.K., Tombøl v. Åbenrå) - 57 2.l. Kvers, 59 l. Skovbøl, Feldsted, 64 Stubbæk, Ensted v. Åbenrå, 93 pens., + 08 Åbenrå.
253. *Lindvig, Kristian Peter Konrad Theodor* \* 14/6 37 (l. L., Ølgod) - hsl. Rårup prstgd., 57 l. Nordby, Fanø, 60 3.l. Saks København, 62 l. N.Radsted v. Saks København, 89 pens., privl. Kbh..
254. *Lomholt, Mads Jensen* \* 3/7 38 (g. J.M.L., Højen) - 58 2.l. Dybbøl, 59 N.Broby, 60 l. Vøjstrup v. Brobyværk, 08 DM., 10 pens..
255. *Mordhorst, Carl Jeppe* \* 19/8 38 (vognfabrikant J.M., Haderslev) - 57 hsl. 58 2.l. Skodborg, 60-61 3. l. Flensborg, 63 student, 64 frivillig i en del af krigen, tog 65 til Kiel, 68 medicinsk statseks., s.å. doktorgrad og læge Flensborg, 81 i Wiesbaden, + 98 smst..
256. *Nielsen, Peder* \* 28/7 29 (hmd. M.N., Vonsbæk v. Haderslev) - 57 l. Flakkebjerg Institut, 59 Ørslev v. Skælskør, 82 Landhusholdningsselskabets kons., 85 statens kons. i plantekultur, 86 afsked som l., leder af Forsøgsstation f. plantekultur i Tystofte v. Skælskør. 88 R., + 97.
257. *Petersen, Andreas* \* 2/6 37 (l. V.P., Sønderballe v. Haderslev) - 57 2.l. Tyrstrup v. Christiansfeld, 65 Sønderballe, 73 1.l. Tyrstrup, 78 l. Hoptrup, + 85.
258. *Petersen, Andreas Moritz* \* 15/12 35 (snedker J.P., Niebøl v. Tønder) - 57 l. Tavlov v. Fredericia, 92 DM., 06 pens..
259. *Petersen, Heinrich* \* 7/8 34 (hmd. P.P., Niebøl) - l. Jardelund, Medelby, 60 l. Vestre, Ladelund v. Tønder, + 82.
260. *Strüwing, James Ferdinand Emilius* \* 1/8 30 (revisionsass. J. Dahl S., Kbh.) - 57 l. Holmegårds Glasværk, 58 Skrodsbjerg, 70 Ringsbjerg v. Tureby, 97 pens., + 10 Kbh..

## 1858

261. *Albertsen, Thomas Peter* \* 4/7 37 (smed B.A., N.Hagsted v. Flensborg) - 58 l. Solvik, Fjold v. Husum, 59 Langsted, Egebæk v. Slesvig, + 12 Flensborg.
262. *Andresen, Hans Kristian* \* 21/10 36 (g. J.P.A., Meyn v. Flensborg) - l. Lyngerå v. Flensborg, 61-64 Aaneby (Angel), pens., + 04.
263. *Asmussen, Johannes Petersen* \* 2/10 26 (hmd. C.A., Ballum) - 58 l. Bjerndrup, Kliplev, 61 Søøst, Ris v. Åbenrå, 64 Rømlund-Fiskbæk v. Viborg, 84 pens., + 90 Viborg.
264. *Friis, Peter Ludvig* \* 12/6 37 (hmd. C.J.F., Vejstrup v. Kolding) - 58 l. Over-Barrit, 59 2.l. Vejstrup, 61 l. Gl.Ladegård v. Haderslev, 67 afsat pga. edsnægtelse, 69 privl. Grønninghoved, Vejstrup, rejste i 72 til Amerika, + Cedar Falls.
265. *Holm, Rasmus Jensen* \* 23/11 38 (snedker N.H., Rynkeby) - se lærerfortegnelse. (Br. 384, 554, 759; s. 872).
266. *Jepsen, Mikkel* \* 19/2 35 (g. J.M., Skjern) - 58 l. Vrigsted, 59 2.l. og 68 1.l. Refsvindinge v. Ørbæk, 08 pens., + 13.
267. *Jørgensen, Stefan* \* 7/11 33 (g. J. Pedersen, Bubbøl, Indslev) - 58 2.l. Sønderød, 60 l. Rolund v. N.Åby, 87 pens., ejer af Kådekildegd. v. Skalbjerger, + 12 Odense. (Br. 303) (Oldebarn 4675).
268. *Korsholm, Niels Thuesen* \* 1/8 35 (plejefd. L.K., Dejbjerg) - 58 l. Starup, 60 Børsmose, 64 Esbøl, 89 pens., + 97 Tarm.
269. *Lausgaard, Jørgen Pedersen* \* 9/12 38 (g. J.P.L., Vilstrup v. Haderslev) - 58 hsl. Meolden prstgd. og Ottersbøl Mølle, 59 l. Vilstrup, 61 2.l. Stepping, 62 l. Sillerup, Fjelstrup, 67 afsat pga. edsnægtelse, vikar Vejle, 67 l. Yding v. Skanderborg, 07 DM., 10 pens..
270. *Nissen, Ninus Peter* \* 16/7 37 (br. 206) - 58 l. Dollerupskov (Angel), 64 fordreven af tyskerne, 65 l. Lyng v. Hillerød, 02 pens., + 03.
271. *Petersen, Peter* \* 15/7 37 (g. O.P., Vinding v. Vejle) - 59 2.l. Erritsø, 61 l. Skærup, 63 Bredal, 69 Vedslet, 05 pens., + 13 Vejle.
272. *Poulsen, Anton Marinus* \* 10/4 35 (g. P. Jensen, Todbjerg v. Århus) - l. Naks-kov, 59 (?) vikar f. forst. Rødding Højsk., 61 l. Uldum, 63 Kbh., 65 valgt for Randers 3. til rigsrådets folketing, 66-72 MF, + 72.
273. *Rosendal, Hans* \* 4/9 39 (kroejer P.R., Hjortsballe) - 58 l. Jelling, 58 hsl. Østbirk prstgd., 59 l. Grundtvigs Højsk., 60 Vejle, 67 forst. f. Vinding Højsk. v. Vejle, 93 forst. v. Grundtvigs Højsk. Lyngby, 98 R., 05-11 censor i hist. v. lære-reks., 13 DM., + 21. (S. 963).
274. *Skott, Johan* \* 13/8 38 (bmd. J.S., Hoptrup v. Haderslev) - 58 l. Haderslev, 79 Ålborg, 09 pens., + 11.
275. *Sørensen, Niels Olesen* \* 19/3 37 Vork (br. 178) - privatiseret i 14 år (bl.a. 58 hsl. Lønborg prstgd., 63 hsl. Haughus, 65 Ammitsbøl), 72 l. Århus, + 94.



## 1859

276. *Friis, Søren Jensen Hansen* \* 20/3 24 (g. H.P.S., Vejstruprød v. Kolding) - 59 l. Hyrup v. Barrit, 95 pens., + 07 Kbh.
277. *Jensen (Teilgaard), Jørgen* \* 20/3 29 (hmd. J. Iversen, Hejnsvig) - 59 l. Mørup-Tørrild, 61 Nyby, Læborg, 63 Skodborghus, 86 pens., + 06.
278. *Jepsen, Laurits Peter* \* 21/1 39 (br. 225) - 59 l. Stenbjerg (Angel), 60 Skovbøl v. Flensborg, 64 afsat af det tyske visitatorium, s.å. l. Sjelstofte, Lolland, 70 Fuglse v. Holeby, 09 pens..
279. *Juul, Hans Peter* \* 9/7 37 (g. A. Petersen, S.Bjert v. Kolding) - skal have været l. i Gl.Haderslev og + smst. ganske ung.
280. *Kristensen, Anders* \* 29/1 37 (g. K. Mogensen, Vantinge) - 59 2.l. Hessum, 77 l. Gjerskov v. Otterup, 06 pens..
281. *Lauridsen, Jeppe* \* 15/7 38 (g. L.J., Gjørding v. Ribe) - 59 l. Ålborg, 62 ovl. Marstal, 77 translator og tolk i tysk, 78 off. underst. til at studere skolevæsenet i Berlin og på verdensudstillingen i Paris, 94 DM., kongev. fmd. f. kommunalbest. Marstal, + 04.
282. *Mortensen, Niels Peter* \* 4/12 30 (l. M. Christensen, Bække) - 59 l. Egeskov, 60 Vinding v. Vejle, 61 Verst v. Lunderskov, 93 pens., + 14.
283. *Petersen, Claus Peter* \* 16/5 30 (bmd. C.P., Joldelund, Bredsten) - hele tiden l. Lille Vi v. Flensborg, 90 pens., + 26 St.Vi v. Flensborg.
284. *Rasmussen, Anders Kristian* \* 29/4 30 (l. M.R., Majbølle v. Saks København) - 59 l. Bølling v. Kolding, 60 Sædinge v. Rødby, 00 pens..
285. *Sahl, Kristian* \* 13/8 39 (l. S., Husby v. Ringkøbing) - 59 l. Husby (hos fd.), 61 Stødov, 63 Nødager v. Kolind, 98 DM., 01 bogholder v. Hørning hospital, + 12.
286. *Skytt, Kristian Baltersen* \* 21/8 38 (bmd. P. Villadsen S., Øsby v. Haderslev) - 59 l. Taps, + 60.
287. *Thomsen, Jesper Peter* \* 6/10 37 (br. 153) - 59 l. Bredal, 63 Vedslet v. Hovedgård, 69 l. Bredal v. Vejle, till. g. smst., + 92. (S. 860)
288. *Thomsen, Søren* \* 25/3 39 (g. T. Jørgensen, Bredstrup v. Fredericia) - 59 l. Hjorslev v. Otterup, 59 Dons v. Kolding, 02 pens., + 06 Vejle.
289. *Tofte, Jens Henrik Carl Marius* \* 13/5 39 (l. H.C.T., Hornstrup) - 59 hsl. Engelsholm, 60 l. i regning, sang, musik og gymnastik v. Jelling sem., 62 l. Landet, Tåsinge, 63 musikl. v. Skårup sem., 86 kgl. udnævnelse, 97 R., + 26. (Br. 402).

## 1860

290. *Andersen, Kristen* \* 23/3 40 (g. A. Jensen, Hjortsvang) - 60 l. Horsens, 74 Stensballe v. Horsens, 04 pens., + 13.
291. *Breson, Johan Kristoffer* \* 8/4 39 (væver L.C.B., Glænø) - 60 hsl. Kvistrup v. Struer, 61 2.l. Asminderød, 67 privl. forsk. st., 84 l. Frederiksberg, 08 pens., + 15.

292. *Christiansen, Christian Julius* \* 1/6 40 (hmd. C.H. Christensen, Bredsten) - 60 hsl. Lønborg v. Varde, 61 6.l. Flensborg, 63 4.l., 65 3.l., 70 2.l. og 72 1.l. Assens, + 78. (Br. 431).
293. *Danielsen, Peter Christian* \* 17/12 34 (skom. og garver K.A.D., Maribo) - 60 2.l. Lumby v. Odense, 61 4.l., 70 2.l. og 87 insp. Kalundborg Frisk., 06 pens., + 14.
294. *Erlang, Hans Nielsen* \* 2/3 39 (kromd. A.N.E., Simmersted v. Haderslev) - 60 l. Ladegård, 62 Randbøl, 69 Lønborg v. Tarm, + 01.
295. *Frandsen, Lars* \* 16/8 29 (hmd. N.F., Herlufmagle v. Næstved) - 55 l. Holsteinsminde - 60 ejer af Smedegård, Vindelev v. Vejle, 60-65 till. leder af børne- og præparandsk., i en længere årrække amtsrevisor f. Vejle amt, + 95.
296. *Glud, Ole Carl* \* 16/12 39 (l. P. Rasmussen G., Østrup v. Horsens) - 60 l. og 82 ovl. Horsens, 76 bevilling som translatør og tolk i engelsk, + 10.
297. *Hansen, Christian* \* 12/10 40 (l. Lambert H., Andkjær) - 60 2.l. og 74 1.l. Andkjær v. Børkop, + 08.
298. *Hansen, Rasmus* \* 3/3 38 (g. H.R., Svenstrup v. Middelfart) - 64 soldat, 69-72 elev og l. Rødding Højsk., 72 l. og 79 forst. Ryslinge Højsk., 84 forst. Vældegård kvindesk. v. Gentofte. - Var i sin tid red. af "Dansk Folkeblad". - + 01.
299. *Hørlyk, Peter Nielsen* \* 6/3 40 (br. 222) - 60 l. Hyllested-Skovgårde, 61 Gjødvad, 67-82 1.l. Serridslev v. Horsens, 79 student, 85 cand.theol., s.å. sognepræst Bedsted-Grurup v. Thisted, 10 pens..
300. *Jensen, Peter Christian* \* 15/6 39 (snedker J.C. Adamsen, Lou v. Næstved) - 60 l. Tarup v. Flensborg, 61 Bredeløkke, Stevns, 65 Lidemark, 77 Bjevskov v. Borup, 95 DM., 07 pens., + 08. (S. 763).
301. *Jensen, Thomas* \* 4/6 33 Kalhauge (g. J.T., Østbirk) - 60 l. Vrads, 62 Ry (64 soldat), 03 pens., + 15.
302. *Johnsen, Kristian Gabriel* \* 9/5 39 (br. 249) - 60 l. St.Lime v. Vejle, 69 Hvorslev v. Ulstrup, + 96. (S. 1400).
303. *Jørgensen, Hans* \* 11/7 40 (br. 267) - 60 2. l. Søndersø, 62 l. Rold, 70 Gamtofte, 89 fratrædt, ejer Gadsbøllegd. v. Årup.
304. *Jørgensen, Niels* \* 19/11 34 (hmd. J.N., Stubberup v. Kerteminde) - 60 l. Flakkebjerg, 62 privl. Krummerup, 63 l. Hyllinge v. Næstved, + 93.
305. *Kirchheiner, Peter Christian Carl* \* 9/10 39 (g. E.K., Kallehave) - 60 l. Viemose, Kallehave, 64 Stensved v. Vordingborg, + 00.
306. *Kjær, Nis Rasmussen* \* 19/1 39 (bmd. R.N.K., Hoptrup v. Haderslev) - 60 2.l. Skjelle v. Sønderborg, 61 l. Broager, 64 fordreven af tyskerne, 65 l. Ø.Ørum v. Vejle, 71 1.l. Hedensted, 00 DM., 10 pens., + 11 Fangel.
307. *Krarup-Hansen, Hans Kristian Mathias* \* 17/4 36 (l. N.H., Brørup) - 61 l. V.Ørum, 62 Vinding v. Vejle, 00 DM., 03 pens., + 07 Odense.
308. *Larsen, Georg* \* 7/2 34 (l. J.L., N.Nærå) - 60 2. l. Silkeborg, 69 l. Hammel, 95 DM., 09 pens., + 09.
309. *Larsen, Morten* \* 27/5 38 (g. L. Nielsen, Fuglebjerg) - 60 l. Stege, 61 Hjelm (Møn), 84 pens..
310. *Madsen, Laurids* \* 28/5 40 (g. M. Andersen, Tim) - 60 l. Stenbjerg (Angel), 61 S.Farup, 62 Brande, 01 pens., + 02.

311. *Mikkelsen, John* \* 27/3 35 (hmd. M. Henriksen, Lem v. Ringkøbing) - 2.l. Udby, Møn, 61 l. Råbylille, + 65.
312. *Mortensen, Morten* \* 22/3 35 (hmd. M.M., Lem v. Ringkøbing) - 60 2.l. Gadbjerg, 62 l. V.Ørum, 64 Nysogn, 70 Uldum, 96 DM., 00 pens.. (S. 930).
313. *Møller, Rasmus Jensen* \* 25/11 37 (g. J. Nielsen M., Koldt v. Århus) - 2.l. Bredsten, blev 63 kaldt til Ø.Uttrup v. Ålborg, tiltrådte ikke pga. bygningernes forfald, rejste s.å. til Amerika.
314. *Nielsen, Niels* \* 6/5 39 (g. N. Pedersen, Kavslunde v. Middelfart) - 68 l. Fredericia, + 98.
315. *Nielsen, Thomas* \* 13/11 38 (br. 205) - 60 l. Ø.Bording, 62 Birk v. Herning, 81 tog afsked, 77 oprettede realsk. Herning, dens forst. til 83, 69-87 MF, 62-63 red. af "Silkeborg Avis", 65-66 red., 69 medejer og 82 ejer af "Vejle Amts Folkeblad", 67-70 forst. Hammerum Højsk., + 95.
316. *Nissen, Peter* \* 21/11 37 (hyresmd. H.N., Frøslev, Hanved v. Flensborg) - l. Flensborg, + midt i 60erne.
317. *Ovesen, Kristen* \* 16/12 39 (h. O.H.K., Urup v. Horsens) - 60 l. Rådved, 63 Dørup v. Skanderborg, + 73.
318. *Pedersen, Hans* \* 28/7 35 (g. P.P., Ryslinge) - 60 2.l. Lunde, Sletten, 62 l. Koelbjerg, + 71.
319. *Preisler, Frederik Julius* \* 18/7 40 (dyrlæge A.V.P., Jelling) - 60 hsl., 62 l. Rødding v. Viborg, + 77.
320. *Steffensen, Lavrids Marius* \* 30/3 39 (l. C. Chr. S., Ådum v. Skjern) - 60 l. Ulfborg, 63 løjtnant, såret v. Dybbøl, + 64 på lazarettet Sønderborg. (Br. 397, 425).
321. *Sørensen, Hans* \* 24/2 38 Vollund, Egtved (g. S.H., Stouby v. Vejle) - 60 2.l. Sørup (Angel), 64 fordreven af tyskerne, s.å. l. Breth, Barrit, 73-84 MF, + 84.
322. *Thomsen (Græm), Niels* \* 27/5 40 (fisker, strand- og klitfoged T. Jensen, Husby v. Ringkøbing) - 60 hsl. på Ustrup v. Ulfborg, 62 2.l. Udby, Møn, 66 l. Gjedved Højsk. og Sem., 72 Skrillinge v. Middelfart, 83 skolebest. Odense (overtog fru Julie Heins pigesk.). - Fru Heins pigeskole blev i tidens løb fællessem., bygget 95, overdraget 05 til Ejler Møller og C. J. Busk. - Fremdeles l. v. sem. til 08.
323. *Toftgaard, Niels Johannes* \* 5/9 39 (l. M. Nielsen T., Bredsten) - 60 l. Bølling, Egtved, + 73.
324. *Uhlenberg, Hans Peter Christian* \* 24/8 38 (l. C.H.U., Kegnæs v. Sønderborg) - 60 2.l., 63 1.l. Kegnæs, 66 l. Notmarkskov, 73 1. l. Dyneved, Egen, + 01 Broager.

## 1861

325. *Abitz, Andreas Christian* \* 20/2 42 (væverm. H.C.A., Fredericia) - 61 2.l. Erritsø, 63 l. Ågård v. Kolding, 11 pens., 12 DM.. (S. 1009).
326. *Amorsen, John Jochum Laurids* \* 8/4 39 (l. S.A., Lydum v. Varde) - 61 l. Vrøgum v. Varde, 63 2.l. Odden, Fanø, 64 l. Nordby, + 06.

327. *Andersen, Mads* \* 3/9 41 (g. A. Christensen, Nebsager) - 61 2.l. Klakring, 62 l. Skovgårdby, 77 Hyllested, 06 pens..
328. *Andersen, Poul* \* 30/3 38 (g. A. Olsen, Svenstrup v. Middelfart) - 62 2.l. Frederiksminde, 68 1.l. Brenderup v. Ejby, + 05.
329. *Espensen, Jens Peter* \* 23/4 40 (g. E.E., Skodborg) - 61 2.l. Halk, 67 l. Sillerup, 72 Oksenvad, 84 1.l. Halk v. Haderslev, pens., + 15 Haderslev.
330. *Fogt, Lavrids Nikolaj* \* 4/10 41 (skrædderm. Voigt, Fredericia) - 61 l. S.Lygum v. Tønder, 62 2.l. Skærbæk, 65 l. Baldersbrønne v. Roskilde, 81 Hasle v. Haslev, 00 Roskilde, 09 Dm., 13 pens., + 15.
331. *Geltzer, Rasmus Jørgen Andreassen* \* 14/3 40 (g. A.L.G., Vonsild) - 61 l. Grundtvigs Højsk., 62 2.l. Jægerup, 64 l. Ljørring, Avlum, 68 forst. Sinding Højsk. 82 gmd. Balle v. Silkeborg, 90 MF, + 02.
332. *Gregersen, Hans Peter* \* 28/4 42 (skomagerm. P.G., Kertemind) - 61 l. Odense, 65 skolebest. Ørstedvej, 82 student, 83 cand.phil., 08 R., + 22. (Br. 434).
333. *Gårde, Kristen Peter Kristoffersen* \* 29/3 39 (g. K.K.G., Hover v. Vejle) - 61-70 l. Frederikshåb, Randbøl, 76 student, 79 l. og forst. v. Grejsdal Højsk..
334. *Jakobsen, Jakob* \* 19/2 38 (hjulmd. H.J., Oversø) - 61 2.l. Sattrup (Angel), 65 l. Sallerup v. Lundby, 09 pens..
335. *Jakobsen, Niels* \* 11/11 37 (g. J. Andersen, Atterup v. Slagelse) - 61 2.l. Hvidovre, officerselev, + 64 faldt i kampen på Als.
336. *Jensen, Kjeld* \* 2/12 40 (g. J. Hansen, Ådum) - 61-63 l. Ljørring, Avlum, 65 student, 66-71 hsl. Langeland og Fyn, 76 lægeeks., en halv snes år prakt. læge Østbirk-Yding v. Horsens, et par vintre prakt. i Ajaccio (Korsika), sognelæge Strynø v. Rudkøbing, + 91.
337. *Juul, Jens Jensen* \* 29/11 40 (g. J.P.J., Stavtrup v. Århus) - 61 l. Hammer v. Uldum, 06 pens..
338. *Jørgensen, Jens* \* 2/12 39 (g. J. Larsen, Ladby v. Næstved) - 2.l. Sørbymagle v. Slagelse, 64 deltog som officerselev i krigen, 66 rejste til Amerika, + efter 2\_ års forløb i Mobile.
339. *Jørgensen, Jørgen Martin* \* 21/9 41 (l. J., Ålstrup v. Odder) - 61 2.l. Serridslev v. Horsens, 63 l. Ålstrup, 06 DM., 08 pens.. (S. 876, 1021; sønnesønner 1541, 1649).
340. *Jørgensen, Peder* \* 1/4 35 (g., sfg. J. Thomsen, Gadbjerg) - 61 l. Torsted v. Ringkøbing, 62 Brejning v. Ringkøbing, 70 Måbjerg v. Holstebro, 92-98 MF, 04 DM., 05 pens., + 14.
341. *Løvborg, Hans Jensen* \* 7/3 40 (g. J.K.H., Tistrup v. Varde) - 61 l. Hodde v. Varde, 72 Assing v. Herning, 00 DM., 02 pens..
342. *Madsen, Jens Kristian* \* 22/10 39 Sal v. Holstebro (g. M. Christensen) - se fortegnelse over rektorer.
343. *Nielsen, Kristen* \* 20/12 32 (g. N.N., Barrit v. Horsens) - 61 frisk.l. Ø.Jølby og Tøving (Mors), 63 gmd. Ø.Jølby, 76-79 MF, 71-73 og siden 80 sognerådsfmd., + 02.
344. *Nielsen, Johannes Julius Dahl* \* 2/8 40 (l. N., Dyngby) - 61 l. Hørslevbole v. Klank, 66 Voel, + 77.

345. *Nielsen, Niels Jørgen* \* 30/4 42 (kordegn A.N., Ringkøbing) - 61 l., 64 4.l. der efter 3.l. og 74 2.l. Ringkøbing, 09 pens., + 16. (Br. 496).
346. *Petersen, Gravers* \* 14/6 31 (hmd. P. Orloff, Rindom v. Ringkøbing) - 61 l. Sinding v. Herning; 75 opfandt et chiffersystem og fik da ansættelse i Kbh., men en kaptajn fandt nøglen til systemet og ansættelsen ophørte, + 94.
347. *Smith, Hans Frederik Emil* \* 13/12 42 (l. A.H.H.S., Hover v. Vejle) - hsl. Kørnerup prstgd. v. Roskilde, 63 l. Haderslev, 65 2.l. Slagelse Borger- og Frisk., 67 Jordløse v. Svebølle, 13 pens..
348. *Stensig, Poul Kristian Eskesen* \* 6/2 35 (hmd. E. Kristensen, Sæding v. Skjern) - 61 l. Hodsager, 62 Torning, 76 Knudstrup, Torning, + 78.
349. *Thomsen, Laue* \* 17/4 37 (g. T. L., Glud) - 62 2.l., 78 1.l. Lumby v. Odense, + 95.
350. *Østerboel, Anders Kristian Pedersen* \* 10/4 40 (g. P. Kristian i Østerboel, N.Lem v. Lemvig) - 61 2.l. Lumby Højsk., 65 l. Lindalsminde, 83 afskediget, der efter privl. Kbh., 87 forst. Jandrup Højsk. v. Varde, 91 l. Frederiksb., + 93.

## 1862

351. *Andersen, Johan Henrik* \* 12/11 40 (kromd. A. Nielsen, Vissenbjerg) - 62 2.l. Gjedved og timel. på sem. og Højsk., 70 l. Stensballe, 74 forst. Rødkilde Højsk., Møn, + 09 Kbh..
352. *Andersen, Niels* \* 20/6 35 (g. A. Pedersen, Gjøderup v. Roskilde) - l. Ørrit-slev v. Horsens, 71 Kidserup v. Roskilde, + 75.
353. *Dahl, Georg Frederik* \* 1/12 42 (l. H.P.D., Daugård) - 62 hsl. Haughus, 63 l. Haderslev, 64 frivillig v. dragonerne, derefter husl. Årup v. Åbenrå, 65 l. Fåborg, 66 2.l. Marstal, 67 Randers, + 73.
354. *Hansen (Gaarslev), Jens* \* 5/6 42 (avlsbruger H.P.J., Pjedsted) - 62 l. Mikaelis sk., 64 4.l. Trinitatis sk., 66 2.l. Mikaelis sk., 88 insp. pigeborgersk., Fredericia, 96 DM., 12 pens..
355. *Hansen, Søren Peter* \* 12/7 42 (g. H.P. Nielsen, Grædstrup) - 62 l. Haderslev, 64 frivillig i krigen, s.å. 2.l. og kontor Sorø, 69 till. timel. Sorø Akademi, 95 DM., + 01.
356. *Hauge, Niels Peter Hansen* \* 4/6 41 (g. H. Pedersen, Langskov v. Uldum) - 63 l. Gantrup (sk. sen. flyttet til Møldrup), 89 Dørup, 06 pens., + 14.
357. *Hviid, Albrecht* \* 14/1 43 Justenborg (møller N.H., Grundfør) - 62 2.l. og 68-82 1.l. Odder, siden bogtrykker Kbh., 76-87 MF, 64 frivillig i krigen, 83-90 udg. og red. af "Danmark", 90-00 af "Skolebladet", siden da forlægger.
358. *Højbjerg, Iver Hansen* \* 11/1 35 (g. H.H., Holmsland) - 62 l. Staby, 63 Måbjerg, 70 Idom v. Holstebro, 03 DM., 05 pens., + 08 Århus.
359. *Jakobsen, Jens* \* 7/1 42 (g. J.J., Lønborg) - 62 l. Jerrishøj v. Flensborg, 64 afsat af tyskerne, derefter hsl. Haughus, 65 l. Mejlby v. Århus, 06 DM., 07 pens., + 16 Hillerød. (S. 874, 1055).



360. *Jensen, Søren Peter* \* 27/8 36 (g. J. Allerslev, Lønborg) - 62 hsl. Lønborg prstgd., 64 l. Thisted, 65 2.l., 73 forst. Staby Højsk., 84 forst. Lyngby landbosk., 89 1.l. og skoleinsp. Neksø, + 04. (Br. 436).
361. *Jeppesen, Kristen* \* 19/8 40 (g. J.K., He v. Ringkøbing) - 62 l. Bøl (Angel), 63 Duborg v. Flensborg, 64 fordreven af tyskerne, 67 forst. Hammerum Højsk., 71 privl. Hornslet, 74 l. Næstved, + 90.
362. *Klinkby, Anders Jensen* \* 19/4 41 (g. J.S.A., Hove v. Lemvig) - 62 frisk.l. Dalby v. Kerteminde, 64 med i krigen, s.å. frisk.l. Vinding v. Nyborg, 67 Dalby, 12 R., 15 fratrådte som lærer.
363. *Kragh, Hans Henriksen* \* 28/3 40 N.Bjert (br. 66, 199) - 62 l. Ladegård, 63 privl. Lilballe v. Kolding, 65 l. Bramdrup, 67 Malling v. Århus, 74 Blegind v. Hørning, 91 pens., + 06.
364. *Lillelund, Claus Christian Jensen* \* 19/11 40 (g. J.C.L., Ulfborg) - 63 hsl. Ringkøbing, 65 l. Hørsholm Højsk., 67 Bogø, 68 institutbest. Struer, 74 Holstebro, 78 best. Holstebro priv. Realsk., 83 bevilling som translator og tolk i tysk, fransk og engelsk.
365. *Mortensen, Mads* \* 4/2 35 (hmd. M. Larsen, Gadbjerg) - 62 l. Sterup v. Hjørring, o. 93 afsat fra emb..
366. *Nielsen, Hans Peter* \* 2/5 38 (g. N.J. Holte, Kagstrup v. Ringsted) - 62 l. Spjellerup, + 88.
367. *Nørgaard, Lars Peter* \* 10/2 43 (g. P. Hansen, Høm v. Ribe) - 62 l. Roager-Vesterbæk, 66 Gabel, 98 pens., forretningsfører v. spareks. f. Gram og Nybøl Godser i Gramby.
368. *Pedersen, Niels Hansen* \* 1/5 39 (g. P. Mortensen, Ølgod) - 62 l. Strellev v. Varde, + 68.
369. *Rasmussen, Rasmus Christian* (navneændr.: *Leth-Rasmussen*) \* 1/2 41 (br. 208) - 62 hsl. Østbirk prstgd., 63 l. Haderslev, 64 frivillig i krigen, 65 5.l. og 81 2.l. Fåborg, 11 R., s.å. pens., + 12 Kbh..
370. *Suhr, Johannes Kristian* \* 29/9 41 (l. J.S., Kjølstrup v. Kerteminde) - 62 l. Sanderum, 64 frivillig i Dybbøls forsvar, 65 l., 71 2.l. og 78 1.l. Kjølstrup, 06 pens..
371. *Sørensen, Jens Karl* \* 1/6 37 (hmd. S. Nielsen Bonde, Assens v. Horsens) - 62 l. Gjedved Højsk., 63 soldat, + 64 efter tilbagetoget fra Danevirke på Tåsinge.
372. *Trøstrup (Birkmose), Jens Andersen* \* 28/9 30 (g. A.T.J., Timring) - 62 l. Torsted v. Ringkøbing, 92 pens., 08 fortjenstmedalje, + 15 Herning som museumsbest..
373. *Tved, Christian Jørgensen* \* 10/4 41 (bmd. J.J.T., Ødis) - 62 2.l. Ødis, sen. l. Bramdrup v. Vamdrup, 87 1.l. Ødis v. Kolding. + 91.
374. *Vendt, Ole Nikolaj* \* 22/6 31 (arbejdsmd. K. Jensen, Tommerup v. Kbh.) - 62 l. Vejen, 63 Møllerup v. Randers, + 80.
375. *Vestergaard, Jens Kristian Kristensen* \* 19/6 40 (g. K.K.V., Hygum v. Lemvig) - 62 2. l. Gadbjerg, emb. sen. oprettet som selvstændigt i Tofthøj, Gadbjerg v. Jelling, 06 pens., + 11. (S. 1088).

## 1863

376. *Balling, Jens Christian* \* 24/4 43 (gartner S.B., Skive) - 63 l. Gjedved sem., 64 frivillig i krigen, s.å. l. Ræbild v. Skørping, 67 Lindeballe, 68-79 medarb. v. "Budstikken", 05 fmd. Danmarks lærerforening, 06 pens., + 16.
377. *Frandsen, Hans Kristian* \* 14/12 36 (g. F. Pedersen, Hvirring v. Horsens) - 63 l. Boring, 65 frisk.l.Gylling v. Horsens, + 05. (Br. 378; s. 1151).
378. *Frandsen, Jakob* \* 1/10 41 (br. 377) - 63 l. Østermark v. Horsens, 78 frisk.l. Ås v. Horsens, + 87.
379. *Hansen, David* \* 27/2 43 (hmd. H. Rasmussen, Udby v. Kalundborg) - 63 l. Hjembæk v. Jyderup, 07 pens..
380. *Hansen, Hans Kristian* \* 24/9 42 Svendsmark, Møn (plejefd. g. N. Petersen, Tøvelde v. Stege) - 63 l. Råbylille, Møn, 06 pens., + 13.
381. *Hansen, Jens* \* 9/10 42 (hyreinderste T.H., Vilstrup v. Haderslev) - frisk.l. Drigstrup (Fyn), + 64.
382. *Hansen, Knud Michelsen* \* 28/2 42 (bmd. M. Eriksen, Fjelstrup v. Haderslev) - 63 2.l. Stenderup v. Kolding, 66 l. Underup v. Helsing, 79 Vejby v. Helsing, 93 DM., 10 pens..
383. *Haurum, Jens Peter* \* 25/2 39 (avlsbruger A.H., Skanderborg) - 63 l. Ladegård, 64 Karlby v. Hornslet, 65 soldat, 66 l. Alrø, 67 2.l. Udby, Møn, 73 l. Hodde v. Varde, 06 pens..
384. *Holm, Peder Andersen* \* 12/4 44 (br. 265, 554, 759) - 63 l. Balslev (Fyn), 64 Fredericia, 66 Højbjerg v. Viborg, 78 1.l. Bjerge v. Horsens, 80 medstifter af "Lærerstandens Brandforsikringsforening", fmd. f. sa., 92 DM., + 01. (S. 1269).
385. *Ipsen, Jeppe Peter* \* 22/9 32 (politibth. P.I., Åkirkeby) - 64 2.l. Strynø, 76 l. Ø.Marie, Bornholm, + 83.
386. *Jørgensen, Jesper Pedersen* \* 5/8 38 (aftægtsmd. J.P., Brørup) - 63 l. Vejen, 98 pens., + 09.
387. *Kristensen, Erik* \* 15/10 41 (g. K. Nielsen, Hover v. Ringkøbing) - 63 l. Fjaltring, 64 soldat, 65 l. Hanning v. Skjern, 71 Vindelev v. Vejle, 09 pens..
388. *Kristensen, Martin* \* 8/11 42 (g. K. Jensen, [Tapager], Hvejsel) - 63 l. Grundtvigs Højsk., Marielyst, 64 Gjedved Højsk. og Sem., 12 R., s.å. fratradte som sem.forst.. (Oldebarn 4700).
389. *Kristensen, Poul* \* 23/3 41 (g. K.K., Alminde v. Kolding) - l. Kolding, 63 2. l. Erritsø, 75 l. Redsted, Mors, + 79.
390. *Kvistgaard, Morten Nielsen* \* 27/4 38 (g. N. Knudsen, Måbjerg) - 63 l. Husby v. Ringkøbing, 64 soldat, 65 hsl. Ulfborg prstgd., s.å. l. Blære, 92 DM., 08 pens..
391. *Nielsen, Lars* \* 24/2 63 (gartner N. Olsen, Ladby v. Kerteminde) - 63 l. Ondrup, 74 Balle, Odder, + 95.
392. *Pedersen (Kindstrup), Jørgen* \* 2/2 35 (g. P. Sørensen, Gjelsted) - 63 l. Nyby, Læborg, 68 best. Kindstrup Børnehjem, 77 l. Uhe v. Vejle, + 79. (S. 1080).
393. *Poulsen, Holger Olivarius Johnsen* \* 20/11 41 (g. P. Augustinussen, Nørup) - 63 l. Varde, 64 2.l. Odden Frisk., Fanø, 65 3. l., 73 2.l. Nordby, Fanø, 12 pens., s.å. R., + 18. (Dtr.s. 2085).

394. *Rasmussen, Hans* \* 18/3 39 (hmd. R.H., Ollerup v. Svendborg) - 63 2.l. Thorø v. Svendborg, 71 l. Bregninge, Tåsinge, 97 DM., 09 pens., + s.å..
395. *Rasmussen, Niels* \* 5/12 36 (g. R.N., Bjergby, Tåsinge) - 64 l. Rude, 67 Boeslunde v. Korsør, + 81.
396. *Schmidt, Claus Petersen* \* 13/7 42 (br. 210) - 2. l. Næstelsø, 76 l. Holsteinsminde opdr.anst., 79 Hindholm Højsk., 84 forst. Morsø Landbosk. i Fredsø, 97 fratrådt, s.å. l. Næstved, 13 DM., s.å. pens..
397. *Steffensen, Nikolaj Laurentius Feilberg* \* 16/10 35 (br. 320, 425) - 63 l. Stenild v. Hobro, 95 pens..
398. *Svendsen, Peter Jørgen* \* 17/6 44 (farver F.F.S., Middelfart) - 64 l., 65 privl. Odense, 69 hsl. Nakkebølle v. Fåborg, 72 l. Hjørring, 80 Nakskov.
399. *Sørensen, Tomas* \* 12/10 33 (hmd. S. Pallesen, Sødover, Nørup) - 63 kollats, l. Roum v. Hobro, + 89.
400. *Tejsen, Valdemar Theodor* \* 21/11 43 Kbh. (skræddersv. T.), opd. hos l. Petersen, Marslev - 63 2.l. Hover v. Vejle, 64 frivillig v. Årøs korps, s.å. l. Tørrsø v. Otterup, 65 Nærå v. Skamby, 13 DM., 14 pens.. (S. 1496).
401. *Thomsen, Christian Godtfred* \* 4/5 44 (l. C.T., Skalbjerger) - 64 l. Norup, Fyn, 76 2. l. Ullerslev, s.å. l. Skallebølle v. Skalbjerger, + 02. (Br. 711).
402. *Tofte, Tage Vilhelm* \* 29/5 44 (br. 289) - 63 l. (hos fd.), 68 Hornstrup, 74 tog afsked, overtog Haurbjerggd., Hornstrup, 77-88 sfg., i flere år sognerådsfmd., 88 ejer af Skandsemøllen v. Randers, 90 bortbyttet mod Agentoftgd. v. Randers.
403. *Vaaben, Christen Jensen* \* 27/5 43 (hmd. J.C., Egtved) - 63 2.l. Bredsten, 67 l. Fovsing-Mindstrup, Hvejsel, 76 Ellinge v. Ullerslev, 10 pens.. (S. 1087).

## 1864

404. *Andersen, Niels Kristian* \* 21/1 44 (snedker A.N., Tårs v. Hjørring) - 64 l. Grundtvigs Højsk., 70 Vejstrup Højsk., + 91.
405. *Clausen, Niels Jørgen* \* 13/4 45 (hmd. C.J., Rynkeby) - 64 hsl. Haughus, 66 2.l. Voldby v. Grenå (soldat i 15 mdr.), 70 l. Bygholm, 73 Hatting v. Horsens, + 98.
406. *Dissing, Niels Kristian Kristensen* \* 25/9 44 (g. C.D., V.Jølby, Mors) - 64 l. Skibsby v. Hjørring, 67 N.Harridslev, + 82.
407. *Hansen, Lars* \* 23/3 44 (hmd. H. Danielsen, Bisserup v. Skælskør) - 64 l. Menstrup v. Karrebæksminde, 92 Rude v. Skælskør.
408. *Holm, Jens Antonius* \* 7/8 41 (stedfd. L. Koefoed, Åkirkeby) - kort efter krigen hsl. Vedersø prstgd. v. Ringkøbing, + 70.
409. *Gudmand-Høyer, Julius Villiam* \* 13/6 41 (hattefabrikant H., Nykøbing F.) - 64 hsl. Korselitse godsforvalter, 66 oprettede landbosk. Bregninge, 69 l., 70 6.l. og 81 4.l. Nykøbing F., 13 pens., + 15.
410. *Jensen (Vingum), Niels* \* 10/12 43 (g. J.K.N., Ildved) - 64 l. V.Ørum v. Uldum, + 90.

411. *Jepsen, Mads* \* 10/10 43 (g. J.M., Varde) - 65 l. Ho, 73 Billum v. Varde, 98 pens..
412. *Jørgensen, Julius Andreas* \* 11/6 45 (musikl. A.C.J., Ålborg) - 65 l. Vejle, 77 till. kantor Vejle, + 12.
413. *Knudsen, Carl Edvard* \* 24/10 45 (snedker O.C.K., Maribo) - hsl. Låland og Balle prstgd. v. Vejle, 66 l. Gistrup og Visse v. Ålborg, 70 l. Ferslev v. Ålborg, 95 pens..
414. *Kristensen-Hvølpund, Kristian* \* 14/5 41 (enke J. Kristensdtr., Sdr.Omme) - 65 l. Hoven v. Tarm, 77 till. forst. f. Hoven Højsk. og vinterl.sk., 95 DM., 06 fortjensmedaljen i sølv, s.å. pens..
415. *Lundgaard, Laurids Nielsen* \* 31/12 42 (g. N. Hansen, Vejen) - 64 hsl. Ferup, 65 l. Bække v. Lunderskov.
416. *Maltesen, Lorens* \* 27/5 42 (rebslager M.L., Rårup) - 64 l. Vrigsted, 65 frisk.l. smst., 66 forst. Vrigsted Højsk. v. Bråskov, 04 skyldrådsfmd., 02 fratrædt Højsk.. (S. 1143, 1621).
417. *Mejborg, Reinhold Frederik Severin* \* 28/3 45 (maler M., Kerteminde) - l. Assens, 67 til o. 72 6.l. Hjørring, har sen. udd. sig på kunstakademiet og var tegner og forfatter, 93 professor, + 98.
418. *Nielsen, Kristen* \* 5/4 44 (hmd. N. Jepsen, Frøslev, Mors) - 64 l. Grindsted v. Nr.Sundby, 67 Elso, Mors, 79 Rødding v. Skive, 86 pens..
419. *Nørretranders, Peter August* \* 29/8 44 (snedker J.C.N., Marienborg v. Stege) - 65 l. Bogø, sen. Bjerregrav og Dyrlov v. Præstø (68 soldat), 70 2.l. Hillested, 79 Flintinge, 83 3.l. Nysted, 04 pens., + s.å..
420. *Petersen, Knud Harald Theodor* \* 28/12 44 (bagerm. J.P., Fredericia) - 65 l. Gjessø v. Silkeborg, 71 Vejby v. Skive, + 95. (S. 1081).
421. *Pedersen, Lavrs Nielsen* \* 2/3 43 (g. P.L., Ørum v. Randers) - 65 frisk.l. Brakker v. Kolding, 66 l. Eriknauer, s.å. Åstrup v. Gramrode, 06 pens..
422. *Rasmussen, Jens* \* 29/1 44 (g. R. Nielsen, Halling v. Odder) - 65 2.l. Oddense Højsk., Salling, s.å. l. Krejbjerg v. Skive, 68 Oldrup v. Horsens, + 07. (Br. 607).
423. *Ravn, Christian Henrik* \* 6/11 44 (kroejer H.R., Jelling) - 65 l. Sparkjær, 70 Borup v. Viborg, 85 afsked pga. politiske forh.. 79 MF, 80 g. Knudby, Tårup v. Skive, 73-82 sognerådsfmd., 98-03 og 09-13 MF. (Br. 500).
424. *Schou, Johan Christian Julius* \* 26/7 43 Ildved (br. 25) - 64 2.l. Hover v. Vejle, 67 l. Vinding Højsk., 70 Ildved, 12 pens., 13 DM., + 15. (S. 1144).
425. *Steffensen, Peter Julius* \* 20/9 41 (br. 320, 397) - 64 l. Tarm Højsk., 65 2.l. Sønderho, Fanø, 67 l. Langskov v. Uldum, 93 pens., derefter g. Langskov v. Ølholm.
426. *Søgaard, Peder Tyge Jespersen* \* 20/10 44 Træden - 65 l. Boring, o. 70 rejste til Amerika, var dansk vicekonsul i Kansas City, Missouri, 96 R..
427. *Aaes, Erik Kristensen* \* 26/2 43 (g. K.E.A., Hvingel v. Ringkøbing) - medhjælper v. Staby Højsk., 68 (?) forst. f. Klank Højsk., + 84.

## 1865

428. *Bertelsen-Palmelund, Bertel Peter Christian* \* 16/1 47 (fd. 2) - 66 l. Rårup, s.å. soldat, 67 l. Gammelby, 68 hsl. Hornum, 72 l. Hørup, 73 Bygholm, 74 Eriknauer v. Horsens, 99 pens., + 08.
429. *Birch, Hermann Sonne* \* 13/9 45 (vicekonsul, kbmd. A.B., Neksø) - 66 hsl. Lolland, 68 2.l. Østofte, + 71.
430. *Buck, Frederik Gregor* \* 6 /4 43 (væver M.B., Skjærbæk v. Ribe) - 65 l. Brøns, 67 Kolsnap v. Haderslev, 68 2.l. Brøns Højsk., 71 l. Jernved v. Gredsted, 04 pens., + 10 Ribe.
431. *Christiansen, Martin Vilhelm* \* 14/12 42 (br. 292) - l. Borup v. Viborg, 65 Uldum Højsk., 66 Gram v. Skanderborg (oprettede højsk. smst.), 70 Hundslund, + 82.
432. *Enevoldsen, Enevold* \* 30/8 42 (g. E. Nielsen, Røiklit på Holmsland) - 65 l. Klegod, Holmsland, 66 Husby v. Ringkøbing, 67 Græsdal, Tårs v. Hjørring, 73 Råsted v. Holstebro, 02 pens..
433. *Giskov, Carl Christian Ferdinand* \* 20/12 45 (skovrider J.C.G., Langebæk v. Vordingborg) - 66 l. Råbylille, Møn, 66-67 soldat, 68 l. Grumløse v. Præstø, 68 2.l. Hald v. Randers, 74 l. Kbh., 76 leder af sk. v. Tuborg Fabriker, 78 l. Kbh., + 12.
434. *Gregersen, Nikolaj* \* 18/1 38 (br. 332) - 65 l. og 67 skolebest. Odense, 07 fra-trådte Giersings Realsk..
435. *Hansen, Martin* \* 18/5 43 (g. H. Kristensen, Ulkjær, Sindbjerg) - 65 l. Vindinge, 66 Eriknauer, + 74.
436. *Jensen, Jens Peter* \* 25/10 38 (br. 360) - 65-66 l. Tarm, 66 Styvel (sk. flyttet til Skovbølling 69), 75 Hørup, Jelling, + 08. (S. 1037, 1183, 1328).
437. *Jørgensen, Kasper Marinus* \* 3/4 45 Rostrup v. Hobro (l. P.M.J., S.Kirkeby, Falster) - 64 frivillig i krigen, 65 frisk.l. Dalby v. Kerteminde, 69 V.Nebel ("Karensminde") v. Kolding, 72-73 elev Askov Højsk. og midlertidig l. Askov Frisk., 77 begyndt en havebrugssk. på "Karensminde", + 78.
438. *Kjær, Kristian Jessen* \* 21/8 44 (skrædder N.P.J., Ø.Linnet v. Haderslev) - 65 hsl. Gram, 66 l. Kolding, 67 Amager, 68 Kbh., fra midt i 70'erne till. medbest. af kursus f. skolelærereks., fra 80 af "Kbh., Sem. af 1861". + 87. (Br. 491).
439. *Knudsen, Hans Jensen* \* 3/12 41 (g. K. Mikkelsen, Kavslunde v. Middelfart) - 66 2.l. Husby v. Assens, 67 l. Indslev-Tårup v. N.Åby, 12 pens..
440. *Kring, Jens Jensen* \* 25/7 43 (l. J.J.K., Vork v. Kolding) - 68 l. Klattrup, 72 Jordrup v. Kolding, 13 pens., + 16 Esbjerg. (Dtr.s. 2315).
441. *Larsen, Carl* \* 29/6 44 (skovfoged R.L., Sørbymagle v. Slagelse) - 66 hsl. Vigerslev prstgd., 69 l. Odense, 85 belønningsmedalje i guld, kammerråd, 16 R..
442. *Larsen, Folker* \* 6/4 40 (g. L. Nielsen, Fuglebjerg) - 66 hsl. Hjortholm, Lange-land, 67 l. Revninge v. Kerteminde, 07 pens..
443. *Larsen, Hans Christian* \* 13/12 45 (brændevinsbrænder L.C.L., Hasle) - 65-71 hsl. Bornholm, 72 l. Hjørring, 72-77 Kbh., 75 student, 76 cand.phil., 77 l., 85 vice-insp. Kbh..



444. *Bitsch-Lauritsen, Johan* \* 2/1 44 (hmd. og smed L. Pedersen, Bottrup v. Horsens) - 65 l. Timring, 68 Ljørring-Kilde, 75 Sinding v. Herning, + 88.
445. *Lund, Andreas Knudsen* \* 14/4 37 (g. K.J.L., Hvidbjerg, Tyholm) - 65-75 l. Ovtrup, Mors, forlod skolevæsenet til han 84 blev l. v. "Farum højere bondesk.", 87 Haraldsted v. Ringsted, + 98.
446. *Lund, Jens Martini* \* 21/10 43 (l. L., Lintrup v. Ribe) - l. Mejlby, Lintrup, + 66.
447. *Madsen, Bendix* \* 28/9 46 (g. M. Jespersen, Vilslev v. Ribe) - 65 privl. Hvidding, 67 l. Veldbæk v. Esbjerg, 73 Vilslev, 88 pens..
448. *Michelsen, Johan Henrik* \* 5/1 46 (bagerm. C.F.M., Rudkøbing) - 65 hsl. Simmerbølle prstgd., 68 l. Rudkøbing, 71 St.Hedinge, + 08.
449. *Nybo, Henrik Theodor* \* 18/12 43 (l. M.N., Ø.Assels, Mors) - 65 l. Sindbjerg, Karby, 66 Erslev, 75 best. privsk. Tødsø, 79 l. V.Jølby, 01 pens..
450. *Pedersen, Hermann Frederik* \* 14/11 45 (l. N.P., Pjedsted) - 65 l. Styvel, Jelling, 66 Pjedsted v. Fredericia, 11 pens., 03 navneændr.: *Lundbjerg*. (S. 1458).
451. *Pedersen, Jens Rasmussen* \* 6/6 36 (br. 103) - 65 l. Ravnholt, Gjesten, 68-71 Jordrup, 72 St.Andst v. Lunderskov, 06 pens., + 16.
452. *Helm-Petersen, Sofus Frederik* \* 8/4 42 (skrædderm. N.K.P., Odense) - 66 2.l. Koelbjerg, 70 Rold, Vissenbjerg, 91 Skalbjer, + 94.
453. *Petersen, Mathias* \* 2/10 43 (snedker H.P., Adelby v. Flensborg) - 65 hsl., 66 frisk.l. Skærbæk, 70 l. Vojens, 77 l.l. Brøns, + 11.
454. *Smidt, Jakob Nissen* \* 1/11 44 (g. S.N.S., Vilstrup v. Haderslev) - hsl. Vilstrup, 67 fordreven af tyskerne, derefter 2.l. Øsløs, 72 l. Tøving, 00 Galtrup, Mors, 14 pens..
455. *Sørensen, Peder* \* 27/6 44 (hmd. S. Gravesen, Gadbjerg) - 65 hsl. Rosenlund v. Kolding, 66 l. Søndbjerg, Thyholm, 67 soldat, 68 l. Villerslev v. Hørdum, 93 pens.. (S. 1468).
456. *Thomsen, Anders Kristian* \* 13/12 41 (hmd. T. Jensen, Ølby v. Struer) - 65 hsl. Sofienlund v. Holstebro, 68 højsk.l., 69 l. Velle, 70 Ørum v. Laurbjerg, 06 pens., + 11.

## 1866

457. *Andersen, Jeppe* \* 14/2 47 (g. A.R. Ussing, Erritsø) - 66 privl. Børup v. Tavlov, 67 hsl. Dragsholm teglværksgd. v. Holbæk, 68 l. Tørring v. Skanderborg, 69 hsl. Stensgd., s.å. l. Albøge v. Grenå, 71 Skærbæk v. Tavlov, 05 navneændr.: *Ussing*, 13 pens..
458. *Andersen, Morten* \* 4/4 46 (g. P.A., Ødis) - hsl. Rosenlund, Skanderup og Østergd, Ødis, soldat, l. Ferup, korporal og sergent forplejningskorpset, bogholder Godthåb Hammerværk v. Ålborg, kontorass. Århus, skriver på sindssygeanst. v. Middelfart, 06 Viborg sindssygeh. og 16 Nyk. S..
459. *Bjerrum, Peter Nielsen* \* 1/12 42 (l. S.M.C.B., Sønder Bork) - 1 år Tønder sem. - 66 l. Mejlby, Lintrup, 67 afsked pga. edsnægtelse, 67 6.l. og 73 5.l. og kontor Ribe, 82 insp. og 1.l. Silkeborg, + 03.



Årgang 1866

460. *Hansen, Daniel* \* 21/8 45 (g. H.A. Sørensen, Gadbjerg) - 66 frisk.l. Fløjstrup, 69 l. Tinnest, + 69.
461. *Hansen, Frederik Kristian* \* 8/5 43 (l. P.H., Hover v. Vejle) - 67 l. Løsning, 69 Ølsted v. Løsning, 10 pens., 11 DM.. (Br. 488).
462. *Hovgaard, Kristen Nielsen* \* 19/10 42 (g. N.K.H., Grejs) - 66 l. Grejs, 68 Ble-gind, 74 Dørup, 77 Tåning, 08 pens., + 14.
463. *Højberg, Niels Lauridsen* \* 25/9 44 (g. L.J.H., Brøns v. Ribe) - 66 hsl. Trøjborg v. Tønder, 68 soldat, s.å. hsl. Palstrup v. Viborg, 70 l. Odense, 72 Helsingør, 81 skolebest. Helsingør, 00 ophørt m. skolegerning, 03 skatterådsmedl. f. Helsingør skattekreds.
464. *Vedel-Jensen, Jens Poul* \* 4/6 47 (snekerm. P.J., Vejle) - 66 best. forberedel-sessk. Vejle, 68 l. Vejle, 71 Horsens, 76 till. l. Horsens straffeanstalt, 04 pens., + 06.
465. *Jensen, Peder* \* 6/11 42 (skovfoged J.K. Hansen, Sonnerup v. Nykøbing S.) - l. Hjørring, 77 Sonnerup, + 94.
466. *Jensen, Søren* \* 12/7 43 (g. J.S., Gadbjerg) - 66 l. Gadbjerg, Lindeballe og Ljørring-Kilde, 68 Timring, 78 Øse v. Varde, 09 pens..
467. *Jungjohann, Hans Nissen* \* 5/10 45 (snekker C.F.J., Ødis v. Kolding) - 66 hsl. Drendrup-Nygård, 68 soldat, 69 reserveintendant, atter hsl. Drendrup, 71 Gjel-balle, 73 intendant Viborg, 76 Århus, 80 Nyborg, s.å. regimentsintendant v. 5. rgm. Nyborg, overintendant v. kommandantskabet Kbh., 11 pens..
468. *Lauritsen (Kohl), Thomas* \* 18/6 41 (slagter L.J.K., Bisholt v. Horsens) - 67 l. Aslække v. Juelsminde, 77 Klakring, + 97.
469. *Larsen, Hans Peter* \* 23/2 46 (smed L. Olsen, Ullerslev v. Nakskov) - 66 l. Viby Højsk., 71 konstabel, 72 l. Viby, 73 Nakskov.
470. *Møller, Frederik Kristian* \* 30/10 43 (skom. F.K.M., Varde) - 67 l. Varde, 71 Lydom v. Varde, 07 pens., + 14 Varde.
471. *Nielsen, Axel Valdemar Hannibal* \* 17/2 46 (musikl. v. artilleriet S.V.N., Kbh.) - 68 l. Odense, 74 v. Mulernes legatsk., 83 kordegn og klokker v. Vor Frue Kirke, Odense, + 07.
472. *Nielsen, Kristen* \* 2/3 46 (hmd. N. Jespersen, Gadbjerg) - 66 privl. Sædder, 67 Tryggeløv Østerskov, Langeland, 70 l. Frederikshåb v. Vejle, 82 Tågelund v. Kol-ding, + 01.
473. *Petersen, Christian* \* 29/10 (g. T.P., Røibøl, Ø.Linnet) - 66 2.l. Rangstrup v. Løgumkloster, 67 l. Endrupskov, Gram, 71 Vodder.
474. *Rand, Peder Nielsen* \* 25/4 45 (g., sfg. N. Jensen R., Tørring) - 66 l. Fovsing-Knude, 67 Hygum v. Vejle, 68 hsl. Bøgelund v. Kolding, 69 l. og 70 2.l. Kjerte, 81 l. Esrom, 99 2.l. Helsingør, + 16.
475. *Rasmussen, Hans* \* 17/1 46 (hmd. R. Pedersen, Sanderum v. Odense) - 67 hsl. Hjortholm, Langeland, 69 soldat, 73 l. og 81 till. medbest. N. Gregersens sk., Odense, 13 fratrædt Giersings Realsk., i 6 år dir. Odense Museum.
476. *Sinding, Svend Christian Ludvig* \* 10/6 46 (cand.phil. P.S., fm. Slagelse) - 66 hsl. Haughus, 68 l. Vejle, + 10.
477. *Sørensen, Hans Nielsen* \* 18/1 46 (fd. g. i Ø.Linnet v. Gram) - 1 år Tønder

sem. - 66 l. Hønning v. Løgumkloster, 71 Nustrupbæk, 74 Arrild v. Løgumkloster, + 99 Gramby.

478. *Sørensen, Søren Kristian* \* 7/9 41 (g. S. Nielsen, Skibet) - 66 privl. S.Jylland, 68 l. Ribe, 71 Bøvling v. Lemvig, 77 Tistrup v. Varde, 85 5.l. og 88 4.l. Silkeborg, 02 pens..

479. *Søskov, Anders Jensen* \* 3/2 41 (hmd. J.A.S., Jerlev) - 66 l. Mejsling v. Vejle, 83 pens., + 84 Vejle.

480. *Terkelsen, Jensen Jørgen* \* 17/6 44 (murer T. Kristensen, Hvejsel) - 66 frisk.l. Vindelev og hsl. Kollerup prstgd., 68 soldat, 69 l. Hvejsel Højsk., 72 forst. Stenum Højsk., (sk. flyttet til Vrå 90).

481. *Våben, Jess Hansen* \* 30/6 43 (g. P. Jensen, St.Andst) - 66 l. Skanderup v. Kolding, 67 Østbirk, 67 Torning Højsk, 68 soldat, s.å. l. Purhus Højsk., Fårup, 69 Fårup v. Randers, 14 pens..

## 1867

482. *Als, Jens Laurits Christian* \* 6/8 45 (gæstgiver A.A., Hals) - 67 l. N.Ørslev Højsk., Falster, 68 Fjellerad Højsk., 70 Gjerå, Dronninglund, 74 2.l. Hals, + 76.

483. *Barsøe, Ole Pedersen* \* 27/7 46 (l. J.P.B., Bredstrup v. Fredericia) - 68 l. S.Vilstrup, 71 N.Bjert, 76 Alminde. (Br. 550).

484. *Bech, Jens Jensen Mogensen* \* 23/10 46 (handelsmd. B., Hals) - l. Tolne, sen. Lønstrup, 74 Vennebjerg, + 76.

485. *Boesen, Mads Markussen* \* 4/5 36 (M.P.B., Starup) - 67 l. Uldum, 69 Tinneth, 77 Høgsholt v. Vejle, + 85.

486. *Christensen, Knud Christian* \* 17/7 45 (g. C. Sørensen, Outrup v. Varde) - menig og 70 sekondløjtnant, 72 l. og 73 2.l. Holstebro, 80 ass. og 88 sekr. i det gensidige forsikringselskab "Danmark", Kbh., derefter kontorchef.

487. *Fog, Jakob Peter Truelsen* \* 17/4 45 (l. F., Vodder v. Ribe) - 67 hsl. Dejbjerglund, 68 frisk.l. Brøndsted, 74 l. Mørup-Tørrild, Nørup, 75 Skovdallund, Jelling, + 04.

488. *Hansen, Jens Peter* \* 11/4 48 (br. 461) - 67 l. Hammerum Højsk., 68 soldat, 69 l. Gram Højsk. v. Skanderborg, 70 Løsning, 71 Torsted v. Horsens.

489. *Harboe, Fritz Marius* \* 17/1 43 (Urmager H., Kerteminde) - 68 hsl. Vikkelsø, 70 l. Højby, Ullerslev og Brændekilde, 76 2.l. Furreby, 77 Ullerslev v. Nyborg, 78 l. Ørritslev v. Otterup, 92 Hessum v. Otterup, 07 pens., + 12 Odense.

490. *Jessen, Jørgen* \* 5/3 47 (g. J. Hansen, Jernved) - 68 l. Plovstrup, 70 Åle, 72 friskl. Silkeborg, 73 hsl. Lundgd. v. Ribe, 74 l. Villebøl, 76 Asmildgårde, 87 pens., 87 medred. af "Kalundborg Dagblad", 88 regnskabsfører Holbæk, + 89.

491. *Kjær, Frederik Jessen* \* 6/1 46 (br. 438) - soldat, udnævntes til reserveintendant, 7\_ år l. v. priv. sk., 77 red. af "Fyns Tidende", Odense, till. amsrevisor i en årrække, 04 udtrådt af "Fyns Tidende"'s redaktion.

492. *Kjøng, Søren Adolph* \* 14/4 46 (l. O.J.K., Bederslev v. Odense) - 67 l. Landbosk., Lumby, 68 soldat, 69 l. Grindløse v. Jullerup, 11 pens..

493. Koch, Henrik Christian \* 3/7 44 (g. A.C.K., Bredal v. Vejle) - 67 l. Horsens, Ørskov og Hvirring, 69 Tunø, 78 Ørby v. Koldby, Samsø, 10 pens., + s.å.
494. Kristensen, Frederik Martin \* 31/3 46 (murer K. Nielsen, Vindelev) - et par vintre l. Hauge, Tistrup, 69 hsl. S.Omme prstgd., 69 l. Vrigsted Højsk., 70 privl. Tørring, 72 l. Hårup, Føvling v. Horsens, 74 best. Vejen forbrugsforening, 75-77 læste på Askov til dansk-amerikansk præst, 77 præst Amerika, 99 afsked, + 07.
495. Langkjær, Jens \* 11/4 46 (mølleforp. P. Henriksen, Graverslund) - 61 biskolel.eks. Tønder, 61 l. Visbjerg, N.Lygum, 63 Åbenrå, 64 afsat af tyskerne, 67 hsl. Haughus, 69 l. Flensborg, 71 forst. Sandbjerg Højsk. Sundeved, 74 udvist af landet, derefter vikar Korsør og Næstved, 76 l. Kbh., 78 1.l. Østofte, Lolland, 85 Nykøbing F., 12 pens., + s.å..
496. Nielsen, Edvard Christian \* 17/7 47 (br. 345) - 72 l., 73 3.l. og 87 2.l. Lemvig, 07 pens..
497. Petersen, Axel Christian Idacius \* 23/12 47 (l. C.A.P., Gamborg) - 67 hsl. Gamborg prstgd., 68 l. Kastelev v. Lundby, + 12.
498. Petersen, Hans Martin \* 23/3 47 (g. L.P., Kværkeby v. Ringsted) - 68 l. Mellerup v. Randers, s.å. 2.l. Vigersted v. Ringsted, 74 l. Fuglebjerg, 83 Skørringe, Lolland, 89 Vangede v. Gentofte, 05 ovl. Vangede.
499. Petersen, Niels \* 19/2 44 Krummerup (fd. g.) - 67 hsl. v. Slagelse, 68 l. Bøvling v. Lemvig og Egitslevmagle, 72 Struer, sen. 2.l. Bagsværd, 77 l. Kirkerup v. Slagelse, 11 pens..
500. Ravn, Andreas Jørgen \* 12/5 47 (br. 423) - 68 2.l. Bredsten, 75 l. Gadbjerg, 15 pens..
501. Steffensen, Peter \* 4/8 48 Nim (plejefd. morfaderen l. Stoustrup, Hvejsel) - 68 hsl. Hjortsvang prstgd., 69 l. Bredballe, 73 Træden v. Brædstrup, 10 pens..
502. Sørensen-Tyrskind, Niels Jørgen \* 2/10 46 (g. S. Olsen, Høgsholt) - 68 l. Skovdallund, Jelling, 75 1.l. Gårslev v. Fredericia, 08 pens., s.å. DM., + 15 Fredericia.
503. Uldal, Johannes Ejchel Lovsen \* 20/10 46 (l. U., S.Vilstrup v. Haderslev) - 67 l. Boddum, Thy, 69 Helligkilde, Thyholm, 72 Mollerup, 75 Frøslev v. Nykøbing M., + 10.
504. Haurballe, Peder Kristensen \* 15/7 46 (g. K. Jensen, Herslev) - 68 l. Kongsted, 74 Vork v. Kolding, sen. Håstrup v. Fredericia.

## 1868

505. Bjerg, Kristen Miltersen \* 23/9 44 (g. M. Ibsen, Husby v. Ringkøbing) - 68 l. Tørring Højsk., 69-70 Odense, 70 frisk.l. Tørring, 72 l. Bording, 77 Hemmet v. Tarm, + 02.
506. Gade, Janus Theodor Christian \* 2/5 48 (g. J.H.G.) - l. Randers, 72 Kovsted v. Fårup, + 77.
507. Gammelgård, Ludvig Jørgensen \* 13/3 47 (kådner M.J.G., Beltoft v. Haderslev) - 68 hsl. Nymølle v. Ringkøbing, 70 soldat, 71 l. Dragør, 72 hsl. Lem prstgd. v. Ringkøbing, 72 frisk.l. Gislev v. Kværndrup, + 03.



508. *Hansen, Andreas* \* 4/9 44 (skom. K.H. Bærens, Jerlev) - 71 l. S.Højrup, 75 2.l. Nyrup v. Kvistgård, 87 Holmene v. Hellebæk, 94 Borsholm v. Hellebæk, + 97.
509. *Hansen, Kristian Andreas* \* 5/5 42 (g. H.F.H., Ølgod) - l. Ølgod, 73 Billum, 73 Ho v. Varde, 13 pens..
510. *Hansen, Lars* \* 9/1 48 (g. H. Kristensen, Jelling) - 68 l. Lundeborg, Fyn, 70 soldat, 71 frisk.l. Gravvænge v. Svendborg, bogholder v. Landbosp. Svendborg, 91 kasserer.
511. *Højmark, Nielsen Lavrits* \* 16/12 45 (hmd. N. Kristensen, Skjern) - 68 l. Ringkøbing, 69 2.l. Saksild Højsk., 70 Skoven-Åsen, N.Bindslev, 74 Tim v. Ringkøbing, 77 Bygholm v. Horsens, 79 Bording, 16 pens..
512. *Jensen, Villum Andreas* \* 18/2 49 (klodsm. V.J., Vejle) - 68 skolebest. Vejle, 70 soldat, 71 l. S.Vilstrup, 72 l. Randers, 74 3.l. Ringkøbing, 11 navneændr.: *Barch*, 11 pens..
513. *Johannesen, Peter Kristian* \* 17/5 41 Vesterlund, Fyn (fd. skrædder) - deltog ombord på "Niels Juel" i slaget v. Helgoland - 69 2.l. Fakse, 73 l. Kjessendrup v. Fakse, 12 pens..
514. *Kobbernagel, Lars Petersen* \* 3/2 46 (g. P. Rasmussen, Skjelby, Falster) - 69 l. Gedser Odde, sen. Åshøj v. Køge, 09 pens.. (S. 1187).
515. *Kock, Hans Christensen* \* 5/5 45 (g. C.H.K., Fovslet v. Kolding) - 70 l. Randbøl, 72 Bindeballe v. Vejle, + 91. (S. 1057).
516. *Kristensen, Hans Kristian* \* 24/8 45 (g. K. Iversen, S.Nissum v. Ringkøbing) - hsl. og soldat (15 mdr.), 73 privl. Ålborg, 75 2.l. Sønderho, Fanø, 10 pens., + 11.
517. *Mikkelsen, Poul* \* 31/3 42 (snedker M.P., Ølstrup v. Ringkøbing) - 68 l. Bredballe, 69 Harboøre, 71 Ramme, 78 Vejrum v. Struer, 12 pens., + 14 Esbjerg. (S. 881, 1006, 1076, 1104).
518. *Olesen, Jens* \* 10/7 46 (g. O.C. Lauritsen, Vedersø v. Ringkøbing) - l. Fårup, 70 Flensted v. Laven, 77 (?) Århus, + 83.
519. *Pedersen, Søren* \* 22/3 47 (g. P. Andersen, Kollerup v. Vejle) - 68 2.l. Bjerger v. Horsens, 72 l. Belle, 99 pens..
520. *Petersen, Henrik Kristjan* \* 15/2 44 (hmd. P. Kristensen, Ø.Nykirke) - 68 l. Kulbjerg, Smidstrup og Rostrup, 69 Langelund, 74 Vesterlund v. Jelling, + 96.
521. *Petersen, Rasmus* \* 10/7 40 (hmd. P. Terkelsen, Uldum) - 68 frisk.l. Træden, 69 l. Rådved, 72 Hvejsel v. Jelling, + 94.
522. *Pinborg, Andreas* \* 30/8 48 (g. N.H.P., V.Vedsted v. Ribe) - 69 l. Brunsvig v. Tommerup, 82 Brylle v. Knarreborg, 83 sognerådsfmd. Tommerup-Brylle.
523. *Rasmussen, Jacob Saxtorph* \* 30/6 48 (l. N.R., Sværdborg) - 68 l. Sværdborg v. Lundby, navneændr.: *Gebauer*, 12 afsked, + 13.
524. *Runge, Peter Jakobsen* \* 15/10 48 Søby (l., DM. K.P.R., Helnæs v. Assens) - 68 2.l. Frederiksminde, 72 Søby v. Flemløse, 78 Snoldelev v. Havdrup, 90 pens.. (Sønnesøn 2147).
525. *Schjøth, Andreas* \* 23/3 48 (br. 24, 53) - 68 l. Harresø-Ris v. Jelling, 76 Skovbølling, Jelling, + 09. (S. 1314, 1411).
526. *Schmidt, Niels Madsen* \* 12/7 47 (murerm. S., Vejle) - 68 l. Ørre, + 69.
527. *Schmidt, Thomas Christensen* \* 7/12 47 (hjulmd. C. S., Gram, S.Jylland) - 69

hsl. St.Magleby, Amager, 72 l. Sæby, sen. Sæby priv. Realsk., 75 1.l. Odden Frisk., + 09.

528. *Sørensen, Jens Kristian* \* 7/9 47 Lønborg (fd. g.) - 68 hsl., l. og soldat (1 år), 72 2.l. Kastrup, Amager, 80 insp. og 2.l. Sundbyvester, 88 1.l. og insp. Sundbyøster, Kbh C., + 05 Brønshøj.

529. *Thyssen, Anders Ditlev* \* 11/7 49 (møller H.P.T., Nordby, Fanø) - 68 l. Birkerød, 70 privl. Holte, 71 best. realsk. Lyngby, 99 ovl. smst., 15 Nordby, Fanø.

530. *Tørsleff, Niels Andreas* \* 22/9 40 (forp. L.C.T., Sofiendal) - 68 hsl. Hornsyld, 69 best. af den Hagerupske sk., Tønder, 70 fordreven af tyskerne, s.å. best. realsk. Horsens, 74 Præstø, 77 insp. sindssygeanst. Oringe v. Vordingborg, 88 medbest., 90 forst. v. privatsem. Vordingborg, 77 bevilling som translatør og tolk i engelsk, + 95.

## 1869

531. *Andersen, Kristian Laurentius* \* 8/8 49 (hmd. A. Kristoffersen, Poulsker) - 69 l. St.Lime, 77 1.l. Poulsker v. Neksø. + 09.

532. *Becker, Sigfried Hartmann Sofus* \* 11/7 49 Næstved - 69 l. og 73 2.l. Egeslev-magle v. Skælskør, 81 l. Reinstrup v. Fuglebjerg, 07 pens..

533. *Bendtsen, Johannes Christian* \* 22/6 49 (l. A.B., Hjelm v. Stege) - 70 l. Vorde v. Viborg, s.å. soldat, 71 l. Tingjellinge, 72 Tjørnemærk v. Stege, 75 l. Rødkilde Højsk., 78 Lindemærk, Møn, 04 pens..

534. *Birch, Hans Emil Dynesen* \* 27/12 49 (vognmd. P.D.B., Vejle) - 69 l. Hammerum Frisem. og Højsk., 70 soldat, 71 l. Brørup Højsk. v. Kolding, 72 Vejle, 74 Horsens, 94 l. Horsens straffeanst., 07 viceinsp. Horsens.

535. *Blegvad, Jakob Magnus Kristian Michael* \* 5/3 49 (l. N.H.B., Værsløv) - 69 hsl. Lerchenboerg, 72 soldat, 73 vikar flere st., 74 l. Udby v. Vordingborg, 77 Torup på Samsø, 85 oprettede Samsø Realsk., overdrog sk. til nr. 1451.

536. *Bogh, Jens Hansen* \* 28/12 48 (kådner A.H.B., Agrup v. Kolding) - 69 hsl. S.Bjert Strand, 71-72 Kolding, 73 juridisk eks., s.å. sagførerfm. Frederiksborg. (Br. 537).

537. *Bogh, Mathias Hansen* \* 18/10 47 (br. 536) - 69 l. Århus, 74 2.l. Tikøb, 77 l. Lillerød.

538. *Freudental, Jens Christian* \* 18/3 48 (l. J.W.F., Københoved) - 71 2.l. Bangsbostrand, s.å. Østofte, 76 l. Utterslev v. Nakskov, + 91.

539. *Hansen, Hans Jørgen* \* 29/6 48 (fd. 43) - 69 hsl. Rørbæk v. Vejle, 70 l. Hillerslev, Fyn, 71 Løvet-Nedergård, 74 2.l. Sommersted, 76 l. Mejlby, S.Jylland, 76-81 Emmerlev v. Højer, + 81 Horsens.

540. *Jakobsen, Asmus* \* 7/11 45 (smed M.C.J., Varnæs v. Åbenrå) - 71 l. Vejle, 84 1.l. Mariager, 15 pens..

541. *Jansen, Anders Didrik* \* 17/5 47 (sadelm. J.J.J., Døstrup v. Tønder) - tog sen. eks. fra Tønder sem., derefter 2.l. Abild v. Tønder, 73 l. Lovtrup, Døstrup, 84 pens., + 85.

542. *Jørgensen, Kristen* \* 24/12 45 (g. J.K.K., Tistrup v. Varde) - privl. Klasonsborg, 74 l. Vorgod v. Herning, 07 pens., + 16.
543. *Kjær, Hans Frederik* \* 16/8 49 (l. D.P.K., Vigerslev v. Odense) - 70 2.l. og 75 1.l. Koelbjerg v. Bred.
544. *Kongsgaard, Peder Jensen* \* 18/3 44 (g. J.K., Vestervig) - hsl. Haughus, 72 l. Skive, 73 hsl. Rådegd v. Præstø, sen. privl. Hoptrup v. Haderslev, 75 l. Haderslev, + 78 smst..
545. *Nielsen, Christen* \* 31/1 48 (g. N.C., Bredballe) - 69 l. Kidde, 70 Bredballe, 71 Branduhre, 73 Bredballe, 08 DM., 12 pens., flere år sognerådsfmd..
546. *Nielsen, Nikolaj* \* 26/1 46 Harndrup (fd. g.) - 69 2.l. Kongsted v. Fakse, 73 l. Asdal v. Hjørring, 78 Tornby, 80 Sta v. N.Sundby, 81 Hostruphuse v. Hobro, 85 N.Smidstrup v. Præstø, 86 l. Ørslev v. Ringsted, 06 pens..
547. *Petersen, Hannibal Henrik* \* 4/1 47 (møller A.P., Spangsbjerg Mølle v. Varde) - 69 2.l. Sinding Højsk. 70 soldat, 71 l. Jernved v. Ribe, s. å. hsl. Bobøl v. Holsted, 72-75 2.l. Sønderholm Højsk., 75 frisk.l. V.Skjerninge v. Svendborg, 98 bogholder v. Fyns Tidende, + 11.
548. *Ravnkilde, Søren Kristian Jensen* \* 13/8 48 (væver J. Kristensen, Haderslev v. Hobro) - 71 menig, 75 løjtnant, 84-85 best. realsk. Hammel, l. Nykøbing M., best. realsk. Hadsund, 00 kaptajn i forstærkningen.
549. *Smedegaard, Kristian Johan Dalgaard Pedersen* \* 4/8 45 (g. P. Jensen S., Ulfborg) - 70 l. Tåbel v. Vestervig, 76 Ejning v. Vinderup, 81 Vandborg v. Lemvig, 09 pens., + 12 Lemvig.

## 1870

550. *Barsøe, Jens Ditlev* \* 20/4 49 Trelde, (br. 483) - 70 l. Eltang, 72 soldat, s.å. l. S.Vilstrup v. Kolding, 74 Kongsted v. Fredericia, 77 Eltang v. Kolding, 12 pens..
551. *Secher-Boye, Ole Christian* \* 14/9 50 (bryggeribest. A.B., Århus) - 70 hsl. Ø.Kondrup v. Randers, 73-74 elev Askov Højsk., 74 frisk.l. Ringe, 76 2.l. Vejen, 11 pens., + 13.
552. *Clausen, Josef Pedersen* \* 16/8 50 (skibskapt. P.C., Ærøskøbing) - 70 hsl. Trøjborg v. Tønder, 73 soldat, 74 l. Ruds-Vedby, 76 Tjørnelunde v. Slagelse, + 00.
553. *Eskildsen, Kristen* \* 20/11 42 (g. E.K., Grene) - 70 hsl. v. Pjedsted, 71 l. Børglum, 72 Stenum Højsk., 75 Bjergby v. Hjørring, + 09.
554. *Holm, Karl Marius* \* 2/9 49 (br. 265, 384, 759) - 73 l. Brændekilde v. Odense, 76 Fjelsted v. Årup, 95 det Benzons-Gersdorffske Legat f. fynske lærere.
555. *Juulsen, Rasmus* \* 21/7 47 (hmd. J.R., Hosby, As) - 70 l. Rårup, 71 S.Omme, 72 Uth v. Horsens, 13 DM.. (S. 1272).
556. *Kristiansen, Mikkel* \* 21/5 49 (g. K.M., Ørsted v. Assens) - 70 hsl. Linå, 71 l. Askehøj, 76 S.Vissing v. Brædstrup, 81 Orte v. Årup.
557. *Lohmann, Johan Kristoffer* \* 12/1 51 (red. C.L., Stege) - 70 l. Kjeldbymagle, Møn, 75 ved "Den Classenske Folkehøjsk." Arresødal v. Frederiksværk, 79 Hedegård v. Grenå, 95 fratrådt, + 99.

558. *Løve, Harald Johannes Friedenreich* \* 6/1 51 (kbmd., farmaceut H.J.L., Kolding) - 70 l. Vinding Højsk., 71 Vejle, 72 soldat, 73 l. Århus, 74 Odense, 07 skoleinsp. Odense.

559. *Madsen-Stensgaard, Niels Kristian* \* 26/10 50 (g., sfg., DM., M.M., Bellinge v. Odense) - 70 l. sang og musik v. Gedved sem. og 2.l. Gedved sk., 71 hsl., Dybenskær v. Kbh., 72 2.l. Utterslev, 74sangl. Frederiksberg; l. v. Albert Meyers Sangkonservatorium, 87 det Berggreenske Legat "for musikere, der særlig havde virket for kirke-, skole- og folkesang", 01 pens., 03 afsked som org.; betydelig virksomhed som komponist og udgiver, særlig af sangsamlinger og musikpædagogiske skrifter; 02-06 l. Statens Lærerhøjsk..

560. *Nielsen, Niels Peter Christian* \* 25/11 49 (g. H.N., N.Smidstrup v. Præstø) - 70 l. Saksild Højsk. v. Odder, 72-73 soldat, 75 student, 80 cand.theol., 81 kapellan og 84 sognepræst Dybe-Ramme v. Lemvig, valgmenighedspræst Bøvling v. Fåre.

561. *Nielsen, Valdemar* \* 15/2 50 (l. J.N., Ølsted v. Horsens) - hsl. Gøllinggd., Als, 71 l. Ladegårde v. Skanderborg og l. Horsens, 72 Århus, 75 Randers, 76 Torup v. Langå, 82 Hjerminde v. Viborg, 86 afsat uden pens., da han "hjertelig havde sluttet sig til Irvingianismen", skønt han "aldrig havde ført afvigende lære frem i skolen el. off.", 87 skolebest. Alleenlund v. Rødkjærsgade, 01 forst. for den katolsk-apostoliske menighed (Irvingianere) Struer, navneændr.: *Norn*, + 10.

562. *Skrydstrup, Niels Hansen* \* 22/8 50 (g. L.S., Rejsby v. Ribe) - 70 l. S.Farup v. Ribe, 72 soldat, 73 frisk.l. Brædstrup, 74 l. Lundumskov v. Horsens, 13 pens..

563. *Skrydstrup, Thøge Tøjsen* \* 3/5 49 (g. H.S., Rejsby) - 70 l. Sinding Højsk., 72 Askø, 74 Vesterby, Fejø, 11 pens..

564. *Møller-Sørensen, Rasmus* \* 2/4 50 (fd. 91) - 70 l. Grundtvigs Højsk., + 75. (Br. 609, 671).

565. *Thuesen, Jens Madsen* \* 10/1 48 (g. T. Sørensen, Hovvig v. Ringkøbing) - 71 l. Vedersø, 73 Gudum v. Lemvig, + 76.

## 1871

566. *Bukberg, Erik* \* 1/3 49 (g. J. Simonsen B., Ulfborg) - hsl. Pjedsted, + 74 Ulfborg.

567. *Jeppesen, Jens* \* 8/3 50 (væver J. Lauritsen, Bredstenlund v. Vejle) - 71 hsl. Sterredegd., Sjælland, 75 l. Horsens, 80 Holstebro, 81 Vordingborg, 94 forst. Staby Højsk. v. Ulfborg.

568. *Jessen, Peter Frederik* \* 26/5 46 (br. 7, 75, 76) - 71-72 og 72-73 l. Smidstrup-Rostrup, 72 Belle, 73 Egom-Stoustrup, 85 N.Vilstrup v. Vejle, 14 pens.. (S. 1126, 1370; sønnesøn 2315).

569. *Jørgensen, Jørgen* \* 31/5 50 (smed J.K. Nielsen, Jedsted v. Ribe) - 71 l. Villebøl, 73 soldat, 74 l. Kalslund, 75 Gammelsohn, 76 Holmsland, 79 Uhre, 82 Staby, + 12.

570. *Majland, Andreas Jensen* \* 26/4 51 (smed A. Jessen M., Vejstruprød v. Kol-

ding) - 71 hsl. Ulfborg prstgd., 72 2.l. Vejstrup, 75 l. Møllerup, Mors, 76 Hvidbjerg v. Skive, + 15. (S. 1161, 1190; sønnesøn 2085).

571. *Mørch-Mogensen, Bertel Nikolaj* \* 5/3 50 (l. R. Petersen, Sondrup) - 71 2.l. Hedensted, 74 2.l. Gedved og l. sang og musik v. sem., 77 l. Elling v. Frederikshavn, 86 Flade v. Frederikshavn, 03 DM..

572. *Petersen, Jens Peter* \* 15/7 51 (bager P.J., Bogø) - 73 3.l. Sundbyvester, 76 2.l. Langtved v. Ullerslev, 77-82 l. Nes v. Lemvig, 82 2.l. Valby, sen. l. Frederiksberg, + 04.

573. *Pindborg, Simon Jensen* \* 17/3 50 (murer J.S., Staby) - 71 l. Gammelsogn, 72 soldat, 73 l. Boring v. Horsens, 76 3.l. Nykøbing M., 80 l. Nøddelund, 86 Rude-Eskildstrup, 88 Stubberup v. Fakse, 06 pens..

574. *Poulsen, Martin* \* 18/8 48 (hmd. P. Nielsen, Hedensted) - 71 l. v. Vrigsted Højsk., 72 soldat, s.å. l. Vrigsted Højsk., 73 frisk.l. Hornsyld, 75 l. Brøndbyvester, 82 Viskinde v. Svebølle.

575. *Skov, Povl Nielsen* \* 20/9 47 (væverm. J.K.N.S., Haderslev) - 71-72 l. Hjørring, 74 Åbenrå, 78 Odense Borgersk., 84 Mulernes Legatsk., Odense, + 09.

576. *Steensen, Hans Rauning* \* 31/7 51 (slagterm. S.S., Fredericia) - 71 hsl. Polleholm, Langeland, 73 l. Fredericia, 13 DM..

577. *Sørensen, Peter* \* 7/12 49 (hmd. S. Hansen, Vejby, Vennebjerg) - 71 2.l. Brønderslev Højsk., 74 4.l. Nordby, Fanø, 76 2.l. St.Hedinge, + 82.

578. *With, Johannes Benjamin* \* 3/10 50 (g. R.W., Hørup v. Gram) - 71 l. Hjortvad v. Ribe, 72 soldat, s.å. l. Horne v. Fåborg, 74 Munkebo, 76 2.l. Østofte, 80 Snøde, Langeland, 85 l. Abed.

## 1872

579. *Hermansen, Jeppe Peder* \* 24/10 47 (g. T.H., Gredsted v. Ribe) - l. Gredsted, sen. Ask Højsk. og Røgen v. Hammel, 78 2.l. Esbjerg, 81 børnel. Danebrog, Nebraska, sen. l. Nysted Højsk., + 90.

580. *Jacobsen, Frithjof* \* 8/10 51 (amtstuefuldm. J., Vejle) - 77 l. og 85 ovl. Frederiksberg, 98 skoleinsp. Frederiksberg.

581. *Friis-Jensen, Hans Jørgen* \* 21/4 53 (g. J.H. Høll, Tavlov) - 72 hsl. Gammelby Mølle v. Fredericia, 74 2.l. Rostrup v. Hobro, 75 l. Tranum Klit, 77 Attrup v. Ø.Svenstrup, 99 Torslev v. Skovsgård, 14 pens..

582. *Johansen, Kristen* \* 9/12 52 (g. J. Jensen, Torning) - 73 l. Bornholms Højsk., sen. Kbh., 76-78 hsl. Refnæsgd., 79 1.l. Herning, 81 oprettede (sammen med skolebest. Andersen) Silkeborg Realsk., 86 Silkeborg privatsem., 93 medejer af Silkeborg ny bogtrykkeri, 99 dir. Handels- og Landbrugsbanken.

583. *Jørgensen, Jens Frederik* \* 15/10 49 (hmd. T.J., S.Jylland) - privl. Assens, + 77.

584. *Jørgensen, Rasmus* \* 22/8 50 (hmd. J.J., Sanderum v. Odense) - 72 l. Uldum Højsk., 74 Odense, 81 Roskilde, 82 insp. og l. Roskilde Tekniske sk., 97 1.l. og insp. Roskilde, + 41.

585. *Kristensen, Kristian Smidt* \* 27/1 52 (fd. 30) - 72-74 l. Sandbjerg Højsk., 73



- hsl. Kiding, Sundeved, 77 l. Frederiksberg, 79 student, 80 cand.phil., 84 magisterkonf. m. fysik som hovedfag, fik universitetets guldmedalje for besvarelse af dets prisopg. f. 84-85 i fysik, 98 ovl., 04 skoleinsp. Frederiksberg.
586. *Kristensen, Søren Kristian* \* 18/10 48 (vejmd. K.K., Stilling v. Skanderborg) - 72 l. Navr, 77 Skjærring v. Mørke, 83 Ø.Alling v. Auning.
587. *Kristjansen, Kristjan Marinus* \* 21/9 52 (fd. 55) - se lærerfortegnelse. (Br. 877).
588. *Olsen, Lavrids* \* 7/1 51 (sfg., DM. O. Thomsen, He v. Ringkøbing) - 72 hsl. Viufgd. v. Kolding, 73 frisk.l. Nykøbing M, 76 best. priv. realsk. smst., 80 l. Kolding, 82 translator i engelsk, navneændr.: *Heeno*.
589. *Pedersen, Jens* \* 7/2 50 (hmd. M.P., Ølgod) - l. Nykøbing M., 82 (?) frisk.l. og gmd. Almind v. Viborg, 87 forst. Almind Højsk., 95 l. Lysgård v. Viborg.
590. *Pedersen, Jens Peter* \* 1/4 52 (g. P.J., Todbjerg v. Århus) - 72 hsl. Ulfborg prstgd., 74 soldat, 76 2.l. Mammen, 78 l. Pilemark v. Koldby, Samsø. (Br. 689).
591. *Pedersen, Peder Kristian* \* 1/11 48 (l. P.P. Kopperup v. Skive) - 72 l. Dybe v. Lemvig, 74 Kjølstrup, Fyn, 76 2.l. Ødis, 85 l. Sundby, 13 pens., + 21.
592. *Petersen, Nikolaj Kristian* \* 2/11 52 (l. N.P., Lyne v. Varde) - 72 l. Lyne, + 95.

## 1873

593. *Godskesen, Mads Christian* \* 4/6 53 (bmd. G.A.C., Vissenbjerg) - 73 hsl. Hjerding, 74 l. Lyngby, 77-85 Frederiksborg, 83 student, 84 cand.phil., 85 l. og 88 adj. Frederiksborg lærde Skoles Elementarsk., 06 ovl. smst., +.
594. *Hanssen, Hans* \* 18/10 50 (g., sfg. A.H., Hundslund) - l. Hvingel v. Ringkøbing, 78 l. Nøvling, 82 Kåstrup v. Thisted, 14 pens..
595. *Hansen, Niels* \* 13/2 52 (g. H.N., Rosilde v. Nyborg) - student og cand.phil., 82 l. Randers, 83 Odder, + 88.
596. *Jensen, Anders* \* 10/9 48 (g. J.K. Pedersen, Levring) - 73 2.l. Staby Højsk. v. Ulfborg, 76-77 elev og medhj. Askov Højsk., 78 l. Knudstrup, Torning v. Kjellerup, 01-09 MF, 14 pens., insp. v. opdr.anst. og børnehj. skolevæsen.
597. *Jensen, Jens* \* 16/4 50 (g. J. Kristensen, Finderup v. Viborg) - 73 hsl. Hornum v. Horsens, 74 l. Århus, 74 Daugbjerg v. Sparkær, 15 pens..
598. *Jensen, Kristian Ludvig* \* 16/1 45 (fragtmd. J. Kristensen, Næstved) - 73 l. Komdrup v. Bælum, 74 Høng Højsk. v. Slagelse, 76 frisk.l. Sandal v. Fredericia, 77 overtog børnehj. Kindstrup v. Gjelsted, 04 solgt dette. (S. 1271).
599. *Kristensen, Martinus Frederik* \* 26/10 51 (gartner K. Thomassen, Hejlskov v. Skive) - 73 l. Bornholm, 1 1/2 år soldat, 75 l. Ask Højsk., 76 Lånnum, 78 S.Resen, 80 Vridsted, + 89.
600. *Kristiansen, Kristen* \* 7/2 52 (hmd. K.K., Torning) - 73 l. Uhre, Brande, 75 soldat, 76 2.l. Rostrup v. Hobro, 78 l. Ovstrup, 07 l. Vattrup v. Kellerup.
601. *Kristjansen, Niels Karl* \* 30/3 49 (g. J.K. Steffensen, Gjellerup, Varde) - 73 l. Århus, 77 Hellum, 79 Pedersborg v. Sorø, 07 DM., + 10.
602. *Larsen (Nørresleth), Jens Hansen* \* 26/4 53 (g. L.J. Vejlbj v. Middelfart) - hsl.

Als, privl. Tørring v. Vejle, 75 soldat, 76 2.l. Vemmeløv, 81 l. Løve v. Slagelse, 87 Knudstrup v. Høng.

**603.** *Madsen (Lyngbo), Mads Peter* \* 24/6 54 (hmd. J.M., Kalundborg Lyng) - 73 l. Grundtvigs Højsk., fra 74 læste i Kbh., 75 hsl. Kragerupgd., 76 Annissegd. v. Hillerød, 77 student, læste til theol, embedseks., + 79 Kbh..

**604.** *Madssen, Peder Kristian* \* 1/4 51 (g. M. Kristensen, Nes v. Lemvig) - 73 l. Rødding v. Skive, 74 Staby, + 76 Nes.

**605.** *Nielsen, Jens Jakob* \* 4/5 51 (g. N. Jakobsen, Jelling) - hsl. Stensvang v. Ry, 75 l. Gjødvad, 76 Horsted v. Vejle, 82 Skræ v. Kjellerup, + 95.

**606.** *Nielsen, Peder* \* 18/6 45 Hurup (fd. hmd.) - 73 l. Oure v. Svendborg, 74 frisk.l. Almind v. Viborg, 82 ejer af Torning Mølle v. Kjellerup, l. Glarbo v. Brædstrup.

**607.** *Rasmussen, Rasmus Johan* \* 29/7 52 Saksild (br. 422) - 73 l. Ellested v. Nyborg, 75-76 soldat, 76 l. Gram, 78 Stilling v. Skanderborg, + 80.

**608.** *Sandvad, Søren Kristian Hansen* \* 17/1 52 (murer H.K. Jensen, Ulfborg) - 73 hsl. Vedersø prstgd., 75-77 Jerslev prstgd., 80 student, 84 cand.theol., 84 sognepræst Tim og Madum, 97 Stavning v. Ringkøbing.

**609.** *Sørensen, Hans Jørgen Marius* \* 8/9 53 (fd. 91; br. 564, 671) -se lærerfortegnelse. (S. 1383, 1436, 1526)

**610.** *Sørensen, Kristen* \* 30/10 52 (g., smed S. Pedersen, Oens v. Horsens) - 73 hsl. Kiding v. Gråsten, 74 l. Grundtvigs Højsk., 75 Oens, s.å. 2.l. Veflinge v. Årup, 82 Høsten, 87 Frøslev v. St.Hedinge, + 15.

**611.** *Toksvig, Peder Kristensen* \* 1/5 51 (hmd. K. Mouridsen, Skarrild v. Herning) - 73 højsk.l., 74 soldat, derefter privl. Kgs.Lyngby, sen. Hillerød, 81 redaktionssek. "Sorø Folketidende", 83 højskoleforst. Sorø, 83 medarb. "Holbæk Amts Dagblad", 84 red. "Nykøbing Avis", Sjælland, 92 red. "Nykøbing Venstreblad", sen. rejst til Amerika.

## 1874

**612.** *Bjørndal, Thomas Lund* \* 20/12 55 (l. N.M.B., Vestervig) - 74 hsl. Tjele, 75 St.Fuglede prstgd., 77 student, derefter l. Kbh., 82 cand.theol., s.å. pers. kapellan Harlev-Framlev, 84 sognepræst Torslev-Svenstrup, 90 Hyllinge-Lyngby v. Roskilde.

**613.** *Blichfeldt, Søren Stilling* \* 22/4 49 (hmd. S.C.B., Auning v. Randers) - 74 l. Greve, 76 Hundie, 88 Ishøj v. Tåstrup, 09 pens..

**614.** *Medom-Christensen, Christen* \* 11/2 51 (hmd. C. Olesen, Timring) - 74 l. Rødding v. Skive, 77 Koldby v. Hørdum, pens..

**615.** *Ebbesen, Laurids Elias Momme Johannes* \* 14/10 51 Løgumkloster (l. L.J.E., Rens, Burkal) - 74 hsl. N.Aldum v. Horsens, 75 l. Dyngby, 76 Helsingør, s.å. Sonnerup, 77 Søndersø, s.å. Ådum v. Tarm, + 11.

**616.** *Gundesen, Thue* \* 4/1 50 (g., døvstummel. G.G., Billum v. Varde) - 74 l. Frø-

slev, Mors, 75 Ø.Assels, 77 3.l. Nordby, Fanø, 78 l. Ulbjerg v. Viborg, 00-06 ltmd. f. 9. k., g. Ulbjerg.

**617.** *Jensen, Jakob Otto Vilhelm* \* 14/7 54 (l. J.J., Nølev v. Odder) - 74 hsl. V. Nejsig v. Hals, 75 l. Ulsted v. Hals, 76 soldat, 77 l. Århus, 81 Rødding, 13 pens..

**618.** *Knudsen, Peter* \* 23/10 53 (g. K. Iversen, Voer Ladegård) - 74 l. Uldum Højsk., 75 l. V.Ørum, 75 2.l. Hedensted, 79 l. St.Dalby v. Daugård, + 86. (S. 1376).

**619.** *Kristensen, Lars* \* 1/3 54 Ørsted v. Årup - frisk.l. Gudum v. Slagelse, 78 l. Addit v. Brædstrup, 81 S.Vissing, 87 l. Rolund.

**620.** *Kristiansen, Julius Peder* \* 11/10 53 (skrædder K. Markussen, Birkerød) - 74 l. Birkerød, 76 forststud. v. landbohøjsk. (eks. 80), 79 soldat, 81 realskolebest. Frederikssund, 85 l. Odense, 95 Grenå, sen. Odense og Kbh., + 10 Lyngby.

**621.** *Laursen, Mads Hansen* \* 13/11 53 (g. L. Sørensen, Højslev v. Skive) - medhj. Vallekilde Højsk., frisk.l. Gudum v. Slagelse, derefter Årby v. Kalundborg, N.Åby og Eriksminde v. Odder.

**622.** *Ludvigsen, Karl Kristian Johan* \* 19/4 54 (møller L., Kvak Mølle v. Vejle) - 74 hsl. V.Keilstrup, 76 l. Bøgildgårds institut, 77 Kjellerup, 78 soldat, 78-79 l. Kastbjerg, 79 Vind v. Holstebro, 02 Læsten v. Fårup, 14 pens..

**623.** *Markussen, Hans Peter* \* 8/6 48 (smed H.P.M., Varde) - 74 l. Hørup v. Jelling, 74 Århus, 77 Tersløse v. Sorø, 84 Tjustrup v. Fuglebjerg, + 07. (S. 1333).

**624.** *Møller, Frederik* \* 20/4 54 (g. J.M., Tem v. Silkeborg) - 74 l. Hørup, Jelling, 75 privl. Håstrup v. Fredericia, 77 l. Boddum, Thy, 77 Tørring v. Horsens, 78 Linnet v. Vejle, 95 stiftede "Dansk Andels-Ægekspport", for hvilken han blev dir., 98 tog afsked som l., 08 R..

**625.** *Møller, Mads Frandsen* \* 27/1 51 (g. N.E.M., Gram S.Jylland) - 78 l. Bornholm, + 08.

**626.** *Nielsen, Morten* \* 14/1 49 (hmd. N.M., Bække v. Lunderskov) - 74 l. Åle, 79 Asmildgårde v. Silkeborg, 87 S.Vissing v. Brædstrup, + 06.

**627.** *Nielsen-Henneberg, Ude* \* 2/1 46 (skrædder N.P.H.U., Gadbjerg) - 74 l. Hejlskov, 76 2.l. Selde, Salling, 77 1.l. Skals v. Viborg, 87 fmd. og bogholder for Rinds, Fjends og Nørlyng herreders landbo-, spare- og lånekasse i Skals, 13 pens..

**628.** *Okkels-Jensen, Lars Martinus* \* 19/1 54 (g. J.J., Birk v. Herning) - privl. Herning og Nes, 78 l. Emborg v. Ry, 81 Ø.Bording, 83 Skrillinge v. Middelfart, 93 1.l. Nyborg Frisk., + 13.

**629.** *Søndergaard, Kristian Aurelius* \* 28/7 54 (l. M.K.S., Flade, Mors) - 77 student, 83 cand.theol., 84 dansk sømandspræst London, 88 afgang.

**630.** *Sørensen, Peder* \* 10/10 53 (g. S.P., Rørth v. Odder) - 74 l. Klovborg, 77 Gjeslø, 84 Virklund.

**631.** *Winther, Jørgen Peter* \* 18/1 54 (l. J.W., Lindved v. Hornsyld) - 75 l. (hos fd.), 79 Lindved, 13 pens..

## 1875

632. *Andersen, Jens* \* 29/3 55 (g. A.C.A., S.Morsbøl, Grindsted) - 75 hsl. Boller, 80 rejste til Amerika, 81 mineing. Illinois, sen. Iowa, driftsinsp. f. kulminer i Glenwood Springs, Colorado.
633. *Bojsen, Nikolaj Christian* \* 16/3 55 (l. C.B., Hørret v. Århus) - 75 l. Hørup v. Jelling, 76 hsl. V.Ørum v. Vejle, 76 privl. Beder v. Århus, 78 soldat, s.å. l. Lomborg v. Lemvig, 79 Lødderup, Mors, 79-80 holdt 100 foredrag m. lysbilleder, 80 2.l. og 86 forst. Bøgildgård institut v. Kjellerup, sekr. i "Foren. af 1837 t. forsømte børns frelse".
634. *Damborg, Anders Christian Nielsen* \* 1/11 54 (hmd. N.C. Olsen, Terndrup v. Ålborg) - hsl. Kornerup prstgd., sen l. V.Egede v. Haslev, 81 Ugledie, 84 Rekkende v. Præstø.
635. *Damsgaard, Niels Pedersen* \* 21/8 41 (hmd. P.N., Ferring v. Lemvig) - 75 l. Jelling Frisk., 77 regnskabsfører og l. Vallekilde Højsk., 80 privl. Haraldsted v. Ringsted, 86 l. Sønderupsønder v. Skælskør, 09 pens..
636. *Egeberg, Edvard Hemmer* \* 17/11 55 (l. N.E., Linå v. Silkeborg) - 75 hsl. Gjøddinggd v. Vejle, 76 l. Linå, 77 Askehøj, 79 Vantinge, 80 Askov, 81 privl. Floes v. Uggelhuse, 82 l. Askehøj, 85 Nørreskov v. Silkeborg, 89 5.l. Silkeborg, 90 red. "Silkeborg Folkeblad", 05 pens..
637. *Garnæs, Erhardt Karl Mejer* \* 14/5 54 (parcellist C.F.G., Slaglille v. Sorø) - 75 hsl. Ø.Hassing, 78-79 elev på Askov, 79 hsl. Struer, 83 2.l. Staby Højsk., s.å. boghdl. Askov, 90 hsl. Husby prstgd. v. Ulfborg, 93 l. Karise Højsk., sen. boghdl. Hammel, + 01 Vejle.
638. *Hansen, Hans Peter* \* 28/3 55 (parcellist M.P.H., Bodilsker, Bornholm) - 75 hsl. L.Sorvad v. Allingåbro, sen. l. Hørsholm, 78 Vejle, 79 2.l. Skærum v. Kvissel, i 80 Hjørring, + 83.
639. *Jensen (Høberg), Niels Peter* \* 10/4 47 (hmd. P.J. Boesen, Vinding v. Vejle) - 75 privl. Kærsgård v. Fredericia, 76 l. Skovsgårde v. Bogense, 86 Høve v. Jyderup.
640. *Jerndorff-Jessen, Peter* \* 12/4 53 (møller J. Jessen, Vissenbjerg) - 75 hsl. Oustrupgd. v. Randers, 78 l. Århus, s.å. Frederiksberg, 98 ovl. og 03 skoleinsp. smst., red. af Martins Juniorbøger. Har oversat henved 100 romaner og større fortællinger bl.a. af Marryat, Walter Scott, Stevenson, Goldsmith, Rider Haggard og Conan Doyle, samt fl. hundrede mindre fortællinger af eng. og tyske forf..
641. *Korsgaard, Peder Madsen* \* 25/10 53 (g. M. Jensen, Skjern) - 75 l. Ålborg, 75-76 Skelund Højsk., 76 hsl. Fjerritslev brænderi, 77 skolebest. Ålborg, 78 l. Manstrup v. Fjerritslev, 07 pens..
642. *Kragh, Anders Kristian Anmentorp* \* 12/1 55 (fd. 66) - 75 hsl., 76 l. Vejle, 79 5.l., 84 4.l. og 87 2.l. Kerteminde, 98 skoleinsp. Kerteminde.
643. *Kristensen, Theodor Peter* \* 7/1 54 (l. J.K., S.Felding) - 75 l. Kb., 77 soldat, s.å. 2.l. Nykøbing S, 78 l. og s.å. 2.l. Mørke v. Mørkøv, 86 l. Vrangstrup v. Ringsted, 89 1.l. Mørke.
644. *Nielsen (Hedelund), Jakob Ludvig* \* 21/1 55 Tåning - 75 hsl. Tjele, 77 soldat, 78

hsl. Kristiansminde v. Horsens, 79 3.l. Middelfart, 80 6.l. Rudkøbing, 81 l. Ålborg, 84 insp. Ålborg Hist. Museum, 00 red. af "Ålborg Vejviser", 11 R.. Har udg. "Verdenshist. f. folkesk.", samt en række andre bøger til historie- og danskunderv.

**645 a.** *Olsen, Henri* \* 6/6 50 (hmd. O. Poulsen, Tibirke) - hsl., 77 l. Viborg, 81 2.l. Børglum v. Hjørring, 91 l. Hjørring, 92 kontorist Hjørring by- og herredskontor, 96 medhj. hos godsforv. v. Børglumkloster.

**645 b.** *Pedersen, Vejlbj Hans* (dim 76) \* 6/4 56 (lmd. P.P., Vejlbj v. Århus) - 75 l. Stadil, 78 Lønstrup v. Hjørring, 82 Hæstrup v. Hjørring.

**646.** *Sørensen, Hans* \* 23/11 44 (hmd. S. Rasmussen, S.Aldum v. Horsens) - 80 2.l. Frølund v. Korsør, 83 l. Fuglebjerg, 15 afsked.

**647.** *Sørensen, Jens* \* 14/1 56 (hmd. S. Madsen, Højbjerg v. Rødkjærsbro) - 75 l. Vistoft v. Rønde, 77 Lødderup, Mors, 78 Norring v. Hinnerup, 83 Tved v. Rønde. (S. 1361, 1609).

**648.** *Sørensen, Kristen* \* 16/4 55 (g. S.K., Gravballe v. Silkeborg) - 75 l. Balle v. Silkeborg, 77 2.l. Stenstrup v. Svendborg, 79 l. Tvilum, 84 Gosmer v. Boulstrup, 13 pens..

**649.** *Terndrup, Ferdinand Ølgaard* \* 24/10 55 (forp. T., Klausholm v. Randers) - 81 l. Lønstrup v. Hjørring.

**650.** *Vad, Søren Petersen* \* 13/11 53 (g. N.P.P., Balle v. Silkeborg) - frisk.l. Bøvling, sen. gmd. Balle.

**651.** *Weber, Peter Wilhelm* \* 6/12 54 S.Højrup (l. W., Sanderum) - 75-78 privl. Kjelstrup v. Haderslev, 79 2.l. Hjallesø v. Odense, 82 l. Allindelille v. Ringsted.

## 1876

**652.** *Andersen, Anders Marius* \* 14/9 56 (l. S.A., Sorring v. Laven) - 76 l. Lønne v. Varde, 77 Flensted v. Laven, 83 Almindemagle v. Ringsted, + 03.

**653.** *Ejsing, Peter Kristian* \* 7/9 55 (fd. 42) - 76 l. Sierslev v. St.Hedinge, 87 forp. og 89 g. Jelling (Mosevang), 92-98 sognerådsfm., 02 landstingsmd. f. 10. kreds, + 39.

**654.** *Ferdinandson, Ludvig Valdemar* \* 26/10 52 (skovfoged K.Kr.F., Gram) - 76 l. Greve, 77 Valsøllille v. Ringsted, 90 Fuldbj, + 06.

**655.** *Hansen, Henrik Nikolaj* \* 20/10 52 (fd. skrædder) - 76 hsl. Kristiansminde v. Horsens, 78 2.l. Asminderød, 81 l. Sæby v. Roskilde, + 03.

**656.** *Højlund, Peder Pedersen* \* 2/8 55 (tømrer og l. T. Svendsgård P., Fabjerg v. Lemvig) - 76 l. Hjerm, 77 2.l. Galten v. Hadsten, 81 l. Vinterslev, 84 Ingerslev v. Århus, + 14. (S. 1398, 1511).

**657.** *Jakobsen, Søren* \* 8/1 56 Blegind - 76 l. Ålborg, 77 Varde, 97 kæmner Varde, forst. f. handelssk..

**658.** *Jensen, Anders* \* 4/6 55 Lindeballe - student.

**659.** *Jensen, Jens Henrik* \* 12/1 56 (vejass. M.P.J., Vejle) - l. Vandel, 80 Adslev v. Hørning, 86 Spørring v. Hinnerup.



660. *Jensen, Jens Peter* \* 10/9 54 (g. J. Rasmussen, Halling v. Odder) - 76 l. Harresø-Ris v. Jelling, 80 Ris, 85 Ringgive v. Vejle.
661. *Jessen, Niels Jørgen* \* 12/9 55 (fd. 7) - 76 hsl. Hornum v. Horsens, 77 l. Søholm v. Årup, 78 Kivsmose v. Tommerup, 82 Brunsvig, 86 Tommerup.
662. *Kragh, Niels Christian* \* 30/4 54 (fd. 8) - 76 l. Feldballe, 79 Brandstrup v. Løgten.
663. *Krog, Peder Martin Petersen* \* 29/4 55 (P. Povlsen K., Almtoft v. Silkeborg) - 80 l. Brunshåb v. Viborg, afsked 91.
664. *Larsen, Niels Kristian* \* 24/6 54 (g. L. Kristoffersen, Døjringe v. Sorø) - l. Rude-Eskildstrup, Vallekilde, Dragebjerggård landbosk. (Odsherred) og Brænøre, Taps, + 80 Døjringe.
665. *Laursen, Jens* \* 22/5 56 (g. L. Kristensen, Skjørring v. Århus) - student, 87 cand.theol., 88 kateket v. St.Mathæus kirke, Kbh., 93 resid. kapell. Frederiksb. kirke, 02 sogneprest St.Markus kirke, Frederiksb..
666. *Laursen, Rasmus* \* 8/11 56 (hjulmd. L. Johansen, N.Vinge v. Onsild) - 76 l. Grenå, 77 Kbh., 94 viceinsp. Kbh..
667. *Møller, Ola Mathias* \* 18/8 56 (stedfd. bager Herold, Hasle, Bornholm) - 76 l. Annisse v. Helsingø.
668. *Nielsen, Jens* \* 30/12 42 (bmd. N. Mathiesen, Skjørring v. Århus) - 76 l. Høver, 77 Jeksen v. Skanderborg, 95-09 MF, 07 pens..
669. *Petersen, Peter Valdemar Frederik* \* 5/3 56 (fd. 173) - 76 l. Gjedesby (F), 77 soldat, 80 l. Frederiksberg, 90 beregner og bogholder v. Landøkonomisk forsøgs-lab., Frederiksberg, 00 R., 04 navneændr.: *Langmack*, 08 insp.. (Br. 828).
670. *Riis, Jens* \* 21/10 55 (g. H. Carstensen R., Janderup v. Varde) - 79 student, 80 l. Kbh., 84 cand.theol., 84 sogneprest Flade-Bjergby v. Nykøbing M, + 99.
671. *Sørensen, Søren Oluf* \* 5/3 55 (fd. 91) - 76 hsl. V.Ørum v. Vejle, 77 privl. Håstrup v. Fredericia, + 78. (Br. 564, 609).
672. *Vestergaard, Jens Andersen* \* 14/3 57 (g. A.V., Skiffard v. Kolind) - 76 l. Rud v. Hadsten, 78 Skærum v. Kvissel, 79 2.l. Ørsted v. Randers, 86 l. Grenå.
673. *Westergaard, Julius Edvard* \* 28/11 55 (pakhufv. J.W., Voer Færgested v. Randers) - 76 l. Romdrup-Klarup v. Ålborg, 78 2.l. Voldby v. Grenå, 83 l. Torsø, Voldby, 87 Sangstrup v. Grenå.

## 1877

674. *Bramming, Jens Metvig Kirchstein* \* 11/7 50 (fd. 28) - 77 l. Slimminge.
675. *Galatius, Frederik Karl Kristian* \* 11/9 55 (skom. G., Haderslev) - 80 l. Uggerby v. Hjørring, 88 Kbh., 93 Nejlinge.
676. *Gram, Iver Marius* \* 10/6 57 (g. J.P.C.G., Hundslund v. Odder) - 78 l. Vidstrup v. Hjørring, 83 2.l. Tranekjær, Langeland, 85 l. Hornum v. Horsens, 89 Smidstrup v. Bogense, 03 Lyngø v. Lillerød, 22 pens., 22-37 arb. v. landbrugsstatistik i Landoverskatterådet og som kasserer f. grossist-firma i Kødbyen, Kbh..

677. *Hansen, Laurits Johan Andreas* \* 21/2 54 (snekerm. H., Rønne) - 77 l. Rønne, 78 Odde, Fanø, 81 2.l. Pedersker v. Åkirkeby, 90 Rønne.
678. *Hasseris, Jens Christian Jensen* \* 7/9 55 (hmd. T.C.J., Hasseris v. Ålborg) - 77 frisk.l. Jelling, 78 soldat, 79 l. Givskud, 79 Herning samt redaktionssekr. ved "Herning Folkeblad", 81 l. Lind v. Herning, s.å. Brund v. Horsens, 88 Gamborg v. Middelfart. (S. 1368).
679. *Jenssen (Bindesbøl), Anders* \* 1/6 56 (hmd. J. Nielsen, Lindeballe) - 77 l. Odde, 78 Ejlskov v. Årup, 92 Frederiksb..
680. *Jensen, Torben* 28/9 52 (g. J. Sørensen, Klinting v. Varde) - 77 l. Møborg v. Lemvig, 78 Klenting, 82 Fåborg v. Varde, 04 navneændr.: *Klinting*, 14 pens.. (S. 1516).
681. *Kjær, Martin Kristensen* \* 14/9 56 (g. K. Jensen, Sandvad v. Jelling) - 77 hsl. Ø. Kondrup v. Randers, 79 l. Havrum v. Horsens, 80 l. Helligum v. Skørping, 87 Ålum v. Randers. (Br. 765, 786; s. 1428).
682. *Knude, Laust Jensen* \* 8/9 54 (g. J.P. Bertelsen K., N.Lem v. Lemvig) - 77 l. Bøvling, 78 soldat, 79 l. Lime v. Skive, 79 Skarrild v. Herning, 86 Heldum v. Lemvig, 05 pens., dir. og kasserer Lemvig Landmandsbank, + 39. (S. 1482; sønnesøn 2329; oldebarn 3689).
683. *Kristensen, Laurids* \* 4/10 55 (g. K.L. Aalling, Ansager v. Varde) - 77 l. Vesttorp v. Varde, 79 Kildebrønde, 80-87 Holstebro, 89 student, 90 cand.phil., 92 ovl. Vridsløse fængsel.
684. *Kristiansen, Peder Rudolf Theodor* \* 27/3 57 (l. H.P.K., O.Barrit) - 77 hsl. Jerslev prstgd., 80 l. Vejle, 08 insp. Vejle, 27 pens., R..
685. *Madsen, Jørgen Jensen* \* 12/9 54 Kirkesøby v. Assens (fd. gmd.) - 77 l., 78 2.l. 0g 83 1.l. Sønder sø v. Odense, 07 pens., + 13.
686. *Madsen, Richard Georg Victor* \* 7/2 57 (fd. 68) - 77 l. Mørke Højsk., 78 soldat, s.å. 2.l. Bjært-Binderup, fra 80 læste i Kbh., 81 l. Skive, 82 red. "Vejle Amts Folkeblad", 90 red. og udg. "Viborg Amtstidende", 92 Vejle, 94 forretningsfører i. V.A. Svinesalgsf., sen. filtfabrik Kbh..
687. *Miltersen, Jens* \* 26/1 56 (g. M. Ladegaard, Nysogn, Holmsland) - 77 l. Åby Højsk., 78 Møborg, 79 kursus landbohøjsk. Kbh., 81 l. Ågård landbosk. v. Flensborg, 84 Nyborre pigesk., Møn, 85 hsl.Vadskjærgd. v. Lemvig, 86 forp. Holmsland (faderens gd.), 89 ejer Rygind m. kro og mølle v. Ringkøbing, + 00.
688. *Møller, Rasmus Pedersen* \* 15/12 56 (snekerm. P.R.M., Ibsker, Bornholm) - 77-81 vinterl. Grundtvigs Højsk., de 2 første somre soldat, 2 sidste l. Kildebrønde, 81 2.l. Allinge, Bornholm, 83 Søby, Tåsinge.
689. *Pedersen, Hans* \* 27/8 50 (br. 590) - l. Høver og Stadil, 79 Tim, 82 forst. Sinding Højsk. v. Silkeborg, 89 forp. Hårup v. Århus, 91 l. Bendstrup v. Hjortshøj, 13 pens..
690. *Petersen, Mads Peter* \* 18/9 57 (banevogter P., Fredericia) - 80 l. og 82 2.l. S.Bjert, 84 l. Fredericia.
691. *Rahbek, Niels* \* 13/3 56 (fd. 79) - 77 hsl. Lergrav v. Holstebro, 79 soldat, 80 l. Hjerring, 82 Ugelbølle v. Rønde, 93 2.l. Sorø.

692. *Rossen, Magnus Kristian Theodor* \* 2/12 56 (l. R., Sjørslev v. Viborg) - 77 l. 3 mdr. Sjørslev, + 79.
693. *Korsgaard, P.* \* 19/2 56 Gjerlev v. Randers (md. jordemoder) - 79 l. Stouby v. Randers, 85 Blenstrup v. Gjerlev.

## 1878

694. *Andersen (Næraa), Anders* \* 13/6 58 (g. N.A.S. Nærå) - 78 hsl. Visby-Hedegård v. Tønder, 79 l. Ringe, 83 Birkerød, 87 Kbh., samtidig best. af børnehjem Birkerød.
695. *Christiansen, Jens* \* 15/8 58 (smed C.C.J., Råsted v. Randers) - 78 l. Ansager v. Varde, 80 hsl. Bledvadgård v. Randers, 81-82 soldat, 82 l. Stevnstrup v. Langå, 87 Svinding v. Randers.
696. *Hatt, Peder Jørgensen* \* 9/4 59 (g. J.E.H., Hjarup sen. Vonsild) - 78 hsl. Trøjborg v. Tønder, 79 l. Engbjerg v. Lemvig, 80 Harresø, 81 2.l. Agtrup v. Kolding, 84 Vildbjerg v. Herning, 98 l. Holbæk, 12 pens..
697. *Hauge, Laurids Madsen* \* 5/7 55 (g. M.P. Pedersen, Fovsing, Hvejsel) - 81 l. Harresø v. Jelling, 94 Minstrup v. Jelling, + 14. (Br. 740; s. 1423).
698. *Henriksen, Lars* \* 3/7 54 (g. H. Madsen, Sørninge, Skamstrup) - 81 student, 88 cand.theol., 88 sognepræst Strynø v. Rudkøbing, sen. sognepræst Skuldelev og Selsø v. Skibby.
699. *Jensen, Kristian Thomsen* \* 7/2 58 (P.K. Kristensen, Vestervig) - 79 2.l. Husby v. Assens, 82 l. Frejlev, 84 1.l. Husby.
700. *Møller (Jensen), Mads* \* 4/6 54 (g. J.M. Møller, Boring v. Horsens) - 78 l. Svenstrup v. Tårs, + 08.
701. *Kragh, Gustav Adolf Joachim* \* 48 - som gymnastikl. v. Jelling Sem. (76-79) uddannedes han til l., 79 l. Enø v. Næstved, 82 kontor og l. Næstved, + 85.
702. *Kragh, Paul* \* 21/8 58 (fd. 165) - 78 l. Søndersø, 83 l. Svendborg, 98 kordegn v. Sct.Nicolai kirke, Svendborg, + 14.
703. *Kristensen, Vilhelm* \* 3/2 59 (l. C., Lem v. Randers) - 79 l. V.Tørslev v. Mariager, 88 Hvidding v. Fårup.
704. *Laursen, Svend* \* 9/5 57 (g. L. Sørensen, Skejby v. Århus) - 78 l. Struer, 79 soldat, 80-84 l. Rønde, 88 student, 88-90 hsl. Skejby, cand.theol., sognepræst Vinding og Vind, 03 Borup v. Randers.
705. *Møller, Hans Christian* \* 22/9 58 (fd. 152) - 78 hsl. V.Ørum, 80 l. Allinge, Bornholm, 81-90 1.l. og best. (83 ejer) Herning Realsk., ansat v. Ritzaus Bureau, sen. l. Kbh., + 02.
706. *Mønsted, Jens Pedersen* \* 24/7 54 (hmd. P.M., Ørum v. Viborg) - 78 l. Ålborg, 79 Høver v. Klank, 81 Ødum v. Hadsten, 87 Hesselager, Fyn.
707. *Pedersen, Jens Georg Marius* \* 31/12 57 (g. F.P., Elev v. Århus) - 78 l. Greve, 79 Silkeborg, 80 Askehøj, 82 Hundslund v. Odder. (S. 1407; oldebarn 2745).
708. *Svendsen, Johannes Peter* \* 15/5 58 (sadelm. O.F.S., Vejle) - 78 hsl. Trelde, 79 l. Vejle, 85 l. Kbh., 05 viceinsp. Kbh..

709. *Sørensen, Niels* \* 28/8 56 (hmd. S. Klemmensen, Tørring) - 2.l. Bårse, soldat, 80 l. Stilling v. Skanderborg, 80 2.l. Selde, Salling, 84 l. Nylars v. Køllergård.
710. *Therkildsen, Laurs* \* 13/6 58 (g. T.T., Pjedsted) - 78 l. N.Vilstrup, 79 Fredericia, 81 l. og 86 5.l. Fåborg, + 91.
711. *Thomsen, Henrik Nikolaj* \* 27/7 56 (br. 401) - 79 2.l. Skovby v. Bogense, 84 l. Midskov v. Kerteminde, + 91.

## 1879

712. *Bang, Niels* \* 29/6 58 (g. K.B., Kjellerup) - 79 l. Feldballe, 80 Skjødstrup, 80 l. Toustrup.
713. *Geleff, Peter Ludvig* \* 4/4 56 Havetoft, Angel (l. G., Kogsbølle v. Nyborg) - 79 hsl. Porsgd. v. Bælum, 80-81 V.Ørum v. Uldum samt l. Uldum Højsk., 82 l. Kbh., 97 viceskoleinsp., 06-07 Basel og Genève, 26 afsked. (Br. 840).
714. *Hammershøj, Jens Sørensen* \* 30/9 51 (hmd. S.J., Hammershøj v. Randers) - 79 l. Nørbæk, 80 2.l. Ravnkilde, 83 l. Flejsborg, 86 Falslev v. Mariager, + 09.
715. *Hansen, Niels Peter* \* 24/10 59 (g. H. Frederiksen, Holme v. Århus) - 79 hsl. Vilhelmsdal, Falster, 80 l. Attrup v. Trustrup, 84 Mastrup v. Grenå.
716. *Jensen, Anders Peter* \* 30/8 58 (murer. J.P. Kristensen, Gern v. Silkeborg) - 79 hsl. Stougård v. Jelling, 80 l. Ansager v. Varde, + 91.
717. *Jensen, Hans* \* 23/3 57 (hmd. H.J. Slott, St. Dalby v. Daugård) - 79-83 l. Hjerting, 83 Kjærbøl Mark, 84 Langtved v. Nyborg, 84 2.l. Esbjerg, 06 ovl. Esbjerg.
718. *Kristensen, Karl* \* 29/12 58 (smed K. Jensen, Levring) - 81 l. Almind v. Viborg, 82 Estvad v. Skive, 83 Kragelund v. Moselund, 84 Stavning v. Skjern, + 87.
719. *Kristensen (Alslev), Niels* \* 12/9 51 (murer K.N., Alslev v. Køge) - 79 l. Årslev, Fyn, 82 2.l. V.Hæsing v. Odense, 85 l. Lime v. Mørke.
720. *Laursen, Niels Kristian* \* 20/4 56 (g. L. Kristensen, Hindborg) v. Skive) - l. Åle, 83 havde privatsk. Åle v. Horsens, 94 2.l. Åle, 05 pens., 06 leder Åle Eftersk..
721. *Lindholm, Peter Villiam* \* 22/5 56 (kådner A.P.L., Toftlund v. Haderslev) - 84 l. Kbh., virkede meget f. oprettelse af "skolehaver".
722. *Madsen, Jens Peter* \* 22/2 54 (g. M.J., Olstrup v. Næstved) - 79 2.l. Nestelsø v. Næstved, 84 l. Kornerup v. Roskilde, 90 Allerslev v. Lejre.
723. *Mikkelsen, Jens Peter* \* 25/2 57 (g. M. Rasmussen, Gram v. Skanderborg) - 79 l. St.Hedinge, 80 Gundsømagle, 80 Stilling v. Skanderborg, 89 Østrup v. Viksø, 12 pens..
724. *Nielsen-Kolstrup, Morten* \* 12/5 60 (N.E. Kristensen, Nimtofte) - 79 l. Breth v. Horsens, 80 soldat, s.å. l. Pindstrup, Marie Magdalene, 85 1.l. Ravnkilde v. Arden, 25 pens..
725. *Nielsen, Thomas Madsen* \* 2/5 50 (landpost N.N., Lindelse, Langeland) - 79 l. Salby, 80 Marstal, s.å. Salby-Tårup v. Kerteminde, 84 Ølsemagle v. Køge.
726. *Nørgaard, Martin Sørensen* \* 31/7 58 (lmd. A.C.S., N.Kongerslev) - privl.

Ålborg, husl. Middelfart, 81 l. Kalhauge v. Uldum, 84 Ungstrup v. Kjellerup, 93 Sterup v. Brønderslev, 09 pens., + 14.

727. *Olesen, Carl Severin* \* 23/7 60 (l. A.O. Åsum v. Odense) - 80 l. Åsum, 84 Tersløse v. Sorø, 85 Hjørring, 88 S.Højrup v. Pederstrup, Fyn.

728. *Poulsen, Engel* \* 25/12 50 (snedker P. Hansen, Grønning v. Skive) - 79 l. Lødderup, Mors, 80 Havrdal v. Kjellerup, 80 Finderup, 82 Ravnstrup v. Viborg.

729. *Steenagaard, Ditlev Frederik Vilhelm* \* 30/4 58 (l., DM. N.S., Lisbjerg v. Århus) - 79 hsl. Lergrav v. Holstebro, 81 elev Århus katadralsk., 83 student, 89 cand.theol., 89 kapellan p. l. for Skive-Resen, 94 sognepræst Balling og Volling v. Skive, 08 Ørslev og Bjerre v. Skælskør.

730. *Sørensen, Frederik* \* 24/1 56 (g. S. Pedersen, Rørth v. Odder) - 79 l. Jerlev, 79 2.l. Vejstrup v. Kolding, 82 l. Bjødstrup v. Horsens.

731. *Sørensen (Saxild), Jens* \* 20/1 53 (g. S. Tømsen, Saksild v. Århus) - 79 l. Ved-dum v. Hadsund, 84 2.l. St.Arden v. Hobro, 90 l. Båder v. Frederikshavn, + 99.

732. *Sørensen, Karl* \* 24/8 58 (g. S. Olesen, Kalslund v. Ribe) - 77 hsl. S.Jylland, 81 2.l. Esbjerg, 84 l. Læborg v. Vejen, 89 Kamstrup, 09 pens., navneændr.: *Kalff*.

733. *Thomsen, Søren* \* 29/1 47 (g. T.P. Vakker, Pjedsted) - 73-75 l. Vinding Højsk., 78 Jennum, 79 N.Vilstrup v. Vejle, 80 Gammelby v. Jelling, 83 Klattrup v. Børkop, 10 pens..

## 1880

734. *Andersen, Anders* \* 21/7 57 (hmd. A.B. Kristensen, Nøvling v. Herning) - 80 hsl. Vildbjerg, 81 l. Herning og red. "Herning Folkeblad", 83 hsl. Sindbjerg v. Vejle, 84 red. "Herning Folkeblad", 89 forretningsfører "Vejle Amts Folkeblad".

735. *Andreasen, Jens Peter* \* 30/12 56 (hmd. A. Hansen, Åle v. Horsens) - 84 l. Hårup v. Brædstrup, 90 Tranget, Tårs.

736. *Buch Frandsen, Hans* \* 27/11 57 (g. F.P. Jensen, Jelling) - 80 l. Vinding Højsk., 81 soldat, 82 elev Askov Højsk., 83 l. Ladelund landbrugssk., 83 Vinding Højsk., 88 Odense, medarb. v. "Lande og Folk" (Italien), 95 udv. kursus Kbh., + 06.

737. *Dam, Hans Peter* \* 11/3 53 (pottemager L.D., Rønne) - 80 hsl. Kvistgd v. Struer, 81 l. Klank Frisem. Højsk. og Børnesk., 83 forst. Boulstrup Højsk. og Frisk., 90 best. Odder afholdshjem, 91 best. frisk. Rønne, 95 red. "Horsens Dagblad", 99 af "Folkevennen" samtidig l. Birkerød, 00-08 l. Neksø og 00 l. og 08 insp. Neksø Sem., 12 forst. folkeskolesem. Ankerhus, Sorø.

738. *Fogh, Mikkel August Mikkelsen* \* 3/8 58 (g. M.M., Beder v. Århus) - 80 l. Ormslev Børne- og Højsk., 83 medforst. Boulstrup Højsk., 85 l. Selstrup, 10 medstifter og i 5 år fmd. f. "Udvalget t. fremme af den konf. ungdoms fortsatte undervisning", fmd. f. "Ungdomsskoleforeningen".

739. *Grøn, Anton Kristian Kristensen* \* 19/2 61 (strandfoged C. Jensen, Agger v. Vestervig) - 80 hsl. Ondrupgd., 81 2.l. Hørmested, 83 l. Hellum v. Brønderslev, 96 l. Nørhå v. Snedsted, medarb. v. H.F.Feilbergs Ordbog over jyske almuesmål.

740. *Hauge, Anders Madsen* \* 27/3 58 (br. 697) - 80 l. Orte, 81 hsl. Kielshøj, 82 2.l. Kjerte, 87 l. Kaslund v. Årup, 04 Voldtoft. (S. 1730).



741. *Henriksen, Anders Jørgen* \* 12/7 61 Frøbjerg v. Årup (forst. Nyborg børnehj. J.H.) - 80 hsl. Trelde, 82 l. Vejle, + 94. (S. 1537).
742. *Holm, Frederik* \* 22/12 60 (skomagerm. L.H. Holm, Horsens) - 80 hsl. Løgten, 81 l. Mørke Højsk., 82 Frederikshavn, 83 Amager, 85 Kalundborg.
743. *Hvidegaard, Christen Jensen* \* 30/3 59 (avlsbruger J.A.C., Hjørring Mark) - 80 hsl. Viffertsholm, 81 l. Ålborg.
744. *Jensen-Brahms, Kristen* \* 19/11 59 (g. J.K.B., Sønderup v. Støvring) - 80 l. Ø.Hornum, 82-84 soldat, 84 l. Skårup v. Thisted, 92 l. Gundestrup v. Års.
745. *Jensen, Kristen Paulsen* \* 24/6 53 (hmd. J.C.C., Givskud) - 80 l. Klank Højsk., 84 Ågård landbrugssk. v. Flensborg, 85 realsk., 87 2.l. Herning.
746. *Jørgensen-Tarp, Jakob Christian* \* 10/1 60 (g. J. Thomsen, Rindom v. Ringkøbing) - 80 hsl., 82 l. Rudkøbing og siden 83 till. v. navigationsssk. smst., 97 kordegn, Rudkøbing, + 03.
747. *Jørgensen, Jens Albert* \* 13/6 60 (kbmd. J.P. Nielsen, Nimtofte) - 82 l. Udstolpe v. Saksøbing, 83 Nørup, s.å. Gram (84 soldat), + 88.
748. *Jørgensen, Martin Larsen* \* 24/8 58 (hmd. L. Jørgensen, Skyum v. Thisted) - 80 2.l. Hundborg v. Sjerring.
749. *Christensen, Christen Jespersen* \* 30/5 60 (bmd., DM. J.K., Københoved v. Rødding) - 80 hsl. Brejning v. Vejle, 81 2.l. Nykøbing S., 89 l. Horskjær, 02 1.l. Assendrup, 29 pens..
750. *Madsen, Niels* \* 29/11 58 (hmd. J.M., Frederikshåb, Randbøl) - 80 hsl. Kjærgårdsholm v. Skive, 85 l. Kbh., 85 Ringkøbing, 01 navneændr.: *Nordbek*, har flere gange i udlandet udd. sig videre i sprog, 2 gange med off. underst.
751. *Møller (Pedersen), Niels* \* 27/7 57 (g. P.M., Ramme v. Lemvig) - 80 hsl. Boller, 81 l. Hvam v. Holstebro, 88 Nr.Nissum v. Lemvig.
752. *Nielsen, Clemens Christian Monrad* \* 16/2 60 (l. J.N. [forfatteren Knud Skytte] Sjelle) - 80 l. Ørslev v. Skælskør, 82 elev Askov Højsk., 83 soldat, 84 ansat v. "Jyllands Posten", 85 politibetjent Frederiksberg, 94 overbetj. i politiet, 09 translator og tolk i tysk.
753. *Nielsen, Søren Christian* \* 18/1 59 (kromd. N.N., Skrillinge) - 80 2. l. Bovense, 83 l. Hjulby, Nyborg, 87 Oure v. Svendborg, 92 Kullerup v. Lamdrup.
754. *Pedersen, Georg Marius* \* 12/9 59 (l. S.P., Høver v. Århus) - 80 hsl. Boller, 81 3.l. Vejlbj v. Århus, 83 l. Hvorup v. N.Sundby, 85 Høgsholt v. Vejle, 98 1.l. Ubby v. Jerslev. (S. 1377).
755. *Strøm, Mads Andersen* \* 19/2 53 (g. A. Larsen S., Rønbjerg v. Skive) - 80 2.l. Agrtrupskov, 81 l. Viborg, + 88.
756. *Sørensen, Søren Juul Møller* \* 25/12 57 (l. J.S., Segalt v. Løgten) - 80 l. Kbh., 81 2.l. Herning, 84 best., 86 ejer Hals Realsk., 95 1.l. og insp. Præstø. (Br. 1199).

## 1881

757. *Andersen, Christen Nielsen* \* 28/11 49 (stedfd. l. Brun, Ølgod) - 82 l. Vesterbæk v. Varde, 11 pens., + 29 Jelling. (S. 1639; sønnesøn 2662).

758. *Fredskild, Gerhard Peter* \* 20/2 58 (l. F., Skjoldborg v. Thisted) - 82 l. Tingstrup v. Thisted, 84 l. Hvidbjerg v. Karby, Mors.
759. *Holm, Frands Michael* \* 15/6 55 (br. 265, 384, 554) - 81 l. Rørup, Fyn, 87 Kra-gelund, + 02.
760. *Holst, Mathias* \* 15/8 59 Blendstrup v. Randers - 81 l. Ebeltoft Højsk., 82 Åls-  
rode v. Grenå, 83 Linderup v. Brønderslev, 89 Støvring v. Randers, 08 pens., + 16.
761. *Israelsen, Jesper Nielsen* \* 27/2 60 (g. N.I., Eriknauer v. Horsens) - 81 hsl. Grønholtgd, Sjælland, 84 l. Sønderby v. Horsens, 88 Brund v. Horsens, 98 1.l. Hatting.
762. *Jensen, Jens Frederik* \* 7/6 61 (hmd. P.J., Tågerup v. Fakse) - 81 hsl. Boltinggd. v. Ringe, 85 l. Odense, 06 navneændr.: *Ilving*.
763. *Jensen, Thorvald Viggo* \* 1/5 60 Jelling (fd. 300) - 81 l. Kornerup-Svogerslev, 82 l. Holsteinsminde, 83 soldat, s.å. 2.l. Karrebæk, 87 l. Gammerød v. Borup, + 12.
764. *Jørgensen, Christian* \* 27/8 60 (l. M.J., Jelling) - 81-82 husl. i V. Ørum, 84 stu-  
dent, 84 l. v. det von Westenske Inst. og ved Hauchs Latin- og Realsk., Kbh., 89  
Kand. theol, 89 kapl. f. Jelling-Hover, 94 SP. smst., 02 f. Sæby-Gjershøj, 08 f. Rye  
Sonnerup v. Roskilde.
765. *Kjær, Mikkel Buch Christensen* \* 6/5 59 (br. 681, 786) - 81 l. True v. Århus, 84  
Kbh., 93 viceinsp., 01 skoleinsp. Kbh..
766. *Korsgaard, Anders Christian Christensen* \* 25/10 58 (sfg. J.C.K., S.Nissum v.  
Ringkøbing) - 81 l. Sir v. Holstebro, 82 l. Vejrup v. Ribe, 85 Dybe v. Lemvig, 03 l.  
Gødvad, 11 pens..
767. *Kristensen, Niels Peter* \* 19/8 61 (hmd. J.K., Førstballe v. Vejle) - 81 l. Skovby,  
Ærø, 82 Borup v. Viborg, 83 l. Egebjerg, 88 Ring v. Brædstrup.
768. *Langdal-Kristensen, Kristian Nielsen* \* 11/11 61 (l. J.P.C., Helsted v. Randers) -  
81 l. Kildebrønde, 81 Grundtvigs Højsk., 82 Odense, s.å. soldat, 83 3.l. Nyborg,  
85 l. Randers, 04 navneændr.: *Langdal*, 13 pens..
769. *Lund, Jens Peter* \* 8/2 61 (g. S.O.L., Oens v. Horsens) - l. Roskilde, 85 stu-  
dent, 93 cand.theol., 94 sognepræst Harridslev-Bakkeby, 14 Janderup-Billum v.  
Varde.
770. *Madsen, Carl Frederik* \* 6/4 62 (smed M. Jensen, Vejle) - hsl. Kvistgård v.  
Struer, 82 l. Struer, 12 ovl. Struer.
771. *Mølbach, Jens Møller* \* 22/5 61 (g. K.J. Mølbach, Smidstrup v. Hjørring) - 81 l.  
Hjørring, 81 Brønderslev Højsk., 82 2.l. V.Brønderslev, 84 l. Nøttrup, 89 Horsens,  
06 desuden l. og kontor v. Horsens Straffeanstalt.
772. *Møller Christensen, Christian Frederik Eberhart* \* 2/4 59 (l. C.M.C., Borbjerg v.  
Holstebro) - 81 hsl. Visby Hedegd v. Tønder, 82 soldat, 82 l. Borbjerg.
773. *Nielsen, Hans Peter* \* 24/7 55 (hmd. N. Larsen, Mern v. Præstø) - 81 l. Sejlning  
v. Silkeborg.
774. *Pedersen, Christian* \* 26/6 59 (g. P.C., Harlev) - 81-82 l. Hadsten, 83 Århus, 84  
Vinterslev, 86 Århus, i mange år forretningsfører f. Hafnia, Århus.
775. *Pedersen, Carl Mariager* \* 23/12 58 (hmd. A.P.P., Tjæreborg) - l. Viborg, 83  
Ringkøbing, 87 Ålborg Frisk..

776. *Petersen, Rasmus Cornelius* \* 22/5 61 (g. P. Hansen, Ågård v. Kolding) - 82 l. N.Vilstrup v. Vejle, 83 Sønderød v. Odense, s.å. Saksild v. Odder, 91 Odder.
777. *Petersen, Søren Peter* \* 29/3 62 (skom. A.P., Starup v. Kolding) - 81 hsl. Randlev prstgd. v. Odder, 84 l. Studsdal v. Tavlov, 87 V.Nebel v. Kolding.
778. *Yderik, Gunde Gustav Vilhelm* \* 26/3 52 (l. C.C.Y., Brøndum v. Varde) - 81 l. Odense, 81-95 l. Odense Kvindesem., 85-99 v. frk. Wintelers Realsk., 91 medstifter af (og i mange år medbest. og l. v.) Odense Sem..

## 1882

779. *Andreassen, Niels Kristjan* \* 9/4 60 (skrædder A.N., Ølgod v. Varde) - 82 l. Ørslev v. Skælskør, navneændr.: *Arentoft*.
780. *Bülow, Peter Carl* \* 7/9 53 (malerm. H.E.B., Skælskør) - 82 l. Silkeborg, 85 Skælskør, 86 Kbh., + 13.
781. *Hansen, Jens Peter* \* 23/7 50 (hmd. H.P. Jørgensen, Bildsø) - 82 l. Fredsø, Mors, 83 l. Søndrød v. Ruds-Vedby, 89 Særslev v. Snertinge, 12 pens..
782. *Jensen, Jens Henrik* \* 20/1 62 (g. H.J., Ellesø v. Ejby) - 85 l. Kbh., translatøreks..
783. *Jensen, Jens Marius* \* 9/7 60 (karetmager S.J., Viby v. Århus) - 82 hsl. Brejning v. Børkop, 83-84 soldat, 85-87 l. Jerslev, 87 Nørhalne Østre sk. v. Sulsted, 90 Håls v. Fjellerad, 01 1.l. Vedskølle v. Tjæreby, 06 medstifter af og kasserer i "Rejseforeningen f. Danmarks lærerstand".
784. *Jensen, Svane Jørgen* \* 27/1 53 (hmd. J. Kristensen, Gullerup, Mors) - 82 l. Ålborg, 83 4.l. og 85 3.l. Skanderborg, 87 l. Hjerminde v. Viborg.
785. *Jensen, Thøger* \* 7/2 59 (g. J.J., Gram v. Skanderborg) - 82 hsl. Tranekjær, 83 l. Østerskov, Langeland, 83-84 soldat, 84 2.l. Torsager, 92 1.l. Breth v. Barrit, 96 l. Følle v. Rønde.
786. *Kjær, Kristian Kristensen* \* 17/1 62 (br. 681, 765) - 82 l. Kbh., 85 student, 90 l. sen. s.å. 1.l. Jelling, 04 ovl. Kolding, 06 censor v. skolelærereks. (praktik).
787. *Kofod, Georg Anton* \* 25/10 62 (l. B.P.S.K., Spørring v. Århus) - 82 l. Hjørring, 83 Malling v. Århus, 85 7.l. Ribe, 02 kordegn og kantor Ribe.
788. *Korsholm, Ludvig Kristian* \* 4/12 57 (l., DM. P.J.K., Avlum v. Holstebro) - 82 l. Ølstykke, 83 soldat, 84 l. Følleslev, s.å. Klitmøller, 85 Følleslev v. Snertinge.
789. *Kristensen, Jens* \* 18/11 62 (g. K.J. Bødker, Hyllested) - 82 l. Hørsholm, 83 2.l. Dråby, 85 l. Handrup v. Ebeltoft, 94 l. Ålsrode v. Grenå, navneændr.: *Hillgaard*, 28 pens., + 53.
790. *Kristensen, Mads Møller* \* 24/3 62 (l. K., Lime v. Skive) - 80 hsl. Søborggd, Sjælland, 82 l. Sir v. Holstebro, 86 soldat, 86 l. Vejrup v. Gjording, 87 l. Vejstrup, 88 Råst v. Vinderup, Græsdal og 95 Gøtrup, 01 1.l. Løgsted v. Løgstør.
791. *Kristjansen, Henrik* \* 22/11 60 (hmd. K. Larsen, Fakse) - 82 2.l. Fakse, s.å. l. Støvring, 83 Skelund Højsk., 84 hsl. Sveigård v. Odder, 85 l. Opperby v. Skive, s.å. Sørig Mose v. Sindal, 92 Flejsborg v. Gatten.
792. *Krogh, Peter* \* 2/11 58 (l. P.K., Hjerik v. Skive) - 82 hsl. Kristiansminde v. Hor-

sens, 83 l. Hals, 87 l., 90 adj. Randers, 05 best. forberedelsessk. t. statssk. Randers, 07 ovl. statssk.. (Br. 954, 1100).

793. *Laursen (Nordvig), Niels Jørgen* \* 18/7 59 (H.J.L., Nortvig, N.Sneede) - 82 l. Mårslet v. Århus, 13 pens..

794. *Lose, Niels Christian Christoffersen* \* 9/2 63 (hmd. C. Stephensen, Klattrup v. Vejle) - 82 hsl. Kielshøj v. Årup, 83 l. Saksild, 83 Hjørring, 96 Gjøel, sen. V.Vandet v. Thisted, 07 pens..

795. *Madsen, Jakob Peter* \* 8/7 63 (l., landstingsmd. N.P.M., Mygdal v. Hjørring) - 82 l. Grundtvigs Højsk., 84 Århus, 85 Kbh., 86 student, s.å. l. Kbh., + 87. (Br. 1133).

796. *Movritsen, Jens Peter Jensen* \* 30/3 59 (g. J.M., Åle v. Horsens) - 82 l. Agerfeld v. Holstebro, 83-84 soldat, 84 2.l. Bjerge v. Horsens, 88 l. Staksrode v. Barrit.

797. *Ottosen, Jeppe Marius* \* 19/5 62 (fd. 35) - 82 hsl. Eliseholm v. Jelling, 82 l. Horsens, 86 l. og 88 adj. Horsens, siden 85 till. l. v. kvindesem. Horsens, 06 ovl. Horsens, 20 lektor Haderslev, medhj. v. Sanginspektionen Sønderjylland, R., + 36. (S. 1628).

798. *Petersen, Andreas* \* 2/6 60 (g. P. Staunstrup Davidsen, Vinding v. Holstebro) - 82 hsl. Vildbjerg Mølle v. Herning, 83 l. Kjerte, 84 Nes v. Bækmarksbro, 90 Herning, 93 forst. handelssk., 94 l.l. Herningby, 08 l. Herning, 06 navneændr.: *Stavnstrup*.

799. *Søe, Mads Peter Mortensen* \* 28/8 58 (sfg. M. Kristensen, Ølstrup v. Ringkøbing) - 83 l. Silkeborg, 84 Kbh..

800. *Sørensen, Anton* \* 6/12 59 (g. S. Davidsen, Vorbasse) - 82 l. Dejbjerg, 83 Nakskov Frisk.. (S. 1438).

801. *Sørensen, Hans Søren* \* 24/4 62 (l. J.L.M.S., Vig) - 82 l. Asmindrup v. Nykøbing, 85 Vig v. Holbæk.

802. *Saabye, Frederik Nielsen* \* 11/2 58 (g. N.K. Johansen S., Løvel v. Viborg) - 82 l. Mygdal v. Hjørring (soldat), 84 Karby, Mors. (Br. 890).

803. *Winther, Christian* \* 3/8 59 (g. J.W. Laursen, Galten v. Hadsten) - 83 l. Staby Højsk. og Århus, 84 Vinterslev og Romalt, 85 Saksøbing, Randers og Nyborg, 86 Vinterslev.

## 1883

804. *Andersen, Anders Nielsen* \* 13/3 63 (g. N.I.A., Vejlbj v. Fredericia) - 83 l. Skelund Real- og Højsk., 84 den Classenske Agerbrugssk. Næsgård v. Stubbe-kbg., 87 læst sprog Kbh., sommeren 88 l. Fredericia, 89 l. Gaverslund, 89-90 best. Herning Realsk., 90 l. Odense, 91 best. Hammel Realsk..

805. *Andersen, Ole* \* 7/6 64 (g. A.K. Rasmussen, Kousted v. Randers) - 83 hsl. Vium prstgd., 84 frisk.l. Lysgård, 87 højsk.- og frisk.l. Almind v. Viborg, 89 lærling på Askov, studerede 90-91 Kbh., hsl. Tastumgd., 93 l. Lemming v. Silkeborg.

806. *Brandenburg, Hans* \* 25/3 62 (g. N.S.B., Grønfeld v. Ebeltoft) - 83 3.l. Vejlbj, 92 l. Årslev v. Brabrand, 12 pens..
807. *Buk, Mathias Peter Andersen* \* 11/2 58 Skibet (g. A.H.B.) - 83 l. L.Andst, 86 Brakker v. Kolding. (S. 1472).
808. *Christensen, Niels Christian* \* 16/1 62 (g. J.C., Veflinge v. Bogense) - 83-87 2.l. Søndersø, Fyn, 88 student, 89 cand.phil., studerede matematik, assistent, 03 fm., sen. ekspeditionssekr. Statens statistiske Bureau.
809. *Gørtz, Frederik Vilhelm* \* 2/11 55 (J.J.H.G., Bred) - 84 l. Fårup v. Rødkjærsbro, 94 rejst t. Amerika, præst v. Bornholmersekten.
810. *Hansen, Jens* \* 25/12 59 (g. H. Pedersen, Rostrup, Gadbjerg) - 83 l. Helsingør, 84 Tømmeby v. Thisted, 84 Dalbyneder, 87 Nykøbing M.
811. *Hansen, Torvald Valdemar* \* 7/11 60 Jelling (jfr. Marie Henriksen, Ferslev) - 83 l. Mejsling v. Vejle, 86 Horsebøg v. Sorø, 89 Hårby v. Assens, 09 afskediget.
812. *Henrichsen, Henrik Knudsen* \* 24/4 64 (kbmd. H.K.H., Maribo) - 83 hsl. Lundforlundgd. v. Slagelse, 85 skolebest. Stubbekøbing, 87 2.l. Skælskør, 96 ovl. Skælskør, R., 34 pens., siden 94 forst. f. Handelsfore. Aftenskole.
813. *Jacobsen, Jens Christian* \* 1/1 51 (kbmd. S.D.J., Randers) - l. Ordrup børnehjem, l. børnehj. Åkirkeby, hsl. Boltinggd. v. Ringe, l. Sejerø, kbmd. Outrup, Mors.
814. *Jensen, Hans* \* 25/12 60 (g. J.J., Indslev v. Middelfart) - 85 l. Kbh.. (Br. 924).
815. *Jensen (Mejlby), Jens Kristian* \* 15/5 57 (g. J. Johannesen, Stadil v. Ringkøbing) - 84 l. Klotrup-Bystrup v. Gjedsted.
816. *Jensen Samsø, Jens Kristian* \* 7/1 59 (g. A.J., Alstrup, Samsø) - 83-84 på Askov for at udd. sig t. dansk-amerikansk præst, 86 rejste t. Amerika, lmd. Alstrup, Samsø.
817. *Jensen, Laurs* \* 31/1 62 (hmd. J. Nielsen, Skytte, Tebbestrup v. Randers) - 83 hsl., 84 l. Kildebrønde, 86 l. Kbh., 93 student, 01 cand.theol., 03 sognepræst Øland, 10 Saksild-Nølev v. Odder, 20 Ingstrup-Hjermeslev, +52. Navneændr.: Jensen Skytte (S. 2453).
818. *Jensen, Morten* \* 12/1 62 (g., DM. D.M.F.F.J., Kollerup v. Jelling) - 83 l. Hjørring, 83 Gammelby v. Jelling, + 96.
819. *Jørgensen, Adolf Jørgen* \* 10/3 62 (murer. C.J., Mellerup v. Randers) - 83 hsl. Darum prstgd. v. Ribe, 85 l. Hjortlund v. Ribe, 89 1.l. Tarm, 98 sognerådsfmd. Tarm.
820. *Knudsen, Peter Kristoffer* \* 24/7 63 (hmd. J.K., Holeby v. Maribo) - 85 2.l. Refsvindinge v. Ørbæk, 92 l. Nyborg.
821. *Kristensen, Albert Vilhelm Karl* \* 2/3 63 (l. C.D.C., Hvornum v. Hobro) - 83 l. Herning, 84 4.l. Hobro, 86 l. Kbh., 03 navneændr.: *Kornø*, 12 pens..
822. *Kristensen, Tomas* \* 23/6 64 (hmd. K. Larsen, Jordrup v. Kolding) - 83 l. Sæby, 92 2.l., 03 1.l. og best. Odder Realsk..
823. *Meyer Johansen, Peter* \* 31/8 58 (J.G.J., Hornborg v. Horsens) - 83 l. Klakring, 84 soldat, s.å. l. Fårtoft v. Thisted, 85 Thestrup, Mariager, 90 Solrød v. Havdrup, + 16.
824. *Olesen (Juel), Anders* \* 17/1 64 (g. O. Sørensen, Landborup v. Ebeltoft) - 83 l.

Vindum, 84 Svinding v. Randers, 86 Hansted v. Thisted, 86 3.l. Sæby, 88 Rønne, + 94.

825. *Olsen, Jørgen William* \* 26/10 62 (g., kbmd. L.O., Gjeddesby, Falster) - 83 hsl. Grønholtgd. v. Borup, 85 l. Stokkemarke, Lolland, 86 l. Salby-Tårup, 91 Midskov v. Kerteminde, 97 1.l. Rolfsted v. Langeskov.

826. *Pedersen, Hans Christian* \* 9/6 60 (g. P. Nielsen, Gjorslev) - 83 l. Sprove (nu Magleby) Realsk., 86 Maribo, 94 student, cand.theol., sognepræst Vejby og Sejlstrup, 11 Alsted og S.Dråby, Mors, sen. Aggersborg v. Aggersund.

827. *Pedersen, Niels Peder* \* 25/5 58 (g. J.P., Ulse v. Haslev) - 81 hsl. Ø.Kondrup v. Randers, 83 l., 87 4.l. og s.å. 3.l. Skanderborg, 05 skoleinsp. Skanderborg, 94 forst. f. handelssk..

828. *Petersen, Vilhelm Hartvoig Henrik* \* 21/4 62 (fd. 173) - 84 l. Frederiksberg, till. l. Gregersens Realsk., teknisk sk og Vesterbros Sem., 11 ovl. Frederiksberg, til 09 l. Blågårds (07-09) og Femmers sem., 09 censor v. skolelærereks. (regning), (Br. 669).

829. *Poulsen, Anders* \* 28/9 53 (smed P.A. Refskou, før Tvis nu Tørring v. Lemvig) - 83 l. Tørring v. Ø.Tørslev, 85 Grønæk v. Silkeborg, 92 1.l. Fabjerg v. Lemvig.

830. *Saatteup, Henrik Peder* \* 10/10 54 (hmd. A.S.) - 84 l. Kbh., + 95.

831. *Thygesen Jensen, Laurits* \* 31/1 63 (g. J.T., Sjølund v. Kolding) - 83 l. Opperby v. Skive, 89 Jebjerg, 13 Horsens, + 38. (Br. 914).

832. *Wilster, Henrik Hansen* \* 27/9 61 (hmd. H.M.W., Binderup v. Kolding) - 83 l. Ølstykke, 85 Århus, 87 Kbh.. Har udg. flere sæt regnebøger f. børnesk. og mellemk. samt seminariernes optagelsesprøve. (Br. 1047).

## 1884

833. *Andersen, Anders Martin* \* 26/9 63 (g. C.A., Bagterp v. Hjørring) - 84 elev "Døckers Latinskole", 86 student, 88 medicinsk forberedelseseks., 90 underlæge v. 10. rgm. Ålborg, 93 cand.med., 94 læge Pandrup v. Åbybro, 95 l. Hvetbo Herred, 98 læge Åbybro.

834. *Andersen, Peder Jørgen* \* 24/3 63 (skrædder A. Olesen, Harndrup) - 84 l. Langebæk.

835. *Bitsch, Johan Peter* \* 30/12 63 (g. og sfg. C.V.B., Oens v. Horsens) - 84 hsl. Skjærhoved, Give, 85 l. Torp v. Horsens, 90 Oens, 07 Blands v. Maribo, 32 pens..

836. *Bonde, Karl Andreas Ditlev* \* 8/1 65 (fd. 109) - 84 hsl. Eliseholm v. Jelling, 85 l. Odense, 87 soldat forplejningskorpset, 88 l. Kbh., 06 viceinsp., 12 skoleinsp. Kbh.. (Br. 1012).

837. *Bruun, Hans Peder* \* 9/8 63 (l. L.B., Tjæreborg) - 85 2.l. Erritsø, 87 l. Melby v. Frederiksværk, 96 1.l. og insp. Sundby Centralsk., 02 skoleinsp. smst., 03 skoleinsp. Gasværkvejens Betalingsssk., + 50. (Br. 1050).

838. *Christensen, Laurits Hansen* \* 30/9 61 (g. A.C., Helgenæs) - l. Høgsholt, 85 Saltsøby v. Næstved, 89 Vesteregede v. Haslev, 07 1.l. Trandrup.

839. *Gejel, Ludvig Kristian Müller* \* 7/9 63 (l. G., Ovtrup v. Varde) - 86 l. Kbh., 07



viceinsp. Kbh..

840. *Geleff, Niels Christian Damgaard* \* 24/11 57 (br. 713) - 84 l. Kbh., 98 viceinsp., 02 skoleinsp. Rådmandsg. sk. Kbh..

841. *Hansen, Hans* \* 4/3 63 (g. J.H., Eskør v. Assens) - 84 l. Holsteinsminde, 85 Hindholm Højsk., 86 soldat, derefter l. Fåborg, 88 Frederiksb., 03 navneændr.: *Hyge*, 08 ovl. Frederiksb., 00 tilsynsførende v. Frederiksberg komm. fortsættelseskursus.

842. *Hansen, Jakob* \* 8/8 59 (g. H. Jessen, Diernisse v. Fåborg) - 84 l. Herning, 88 Horne v. Fåborg.

843. *Hansen, Martinus* \* 5/11 61 (hmd. N.H., Ødsted) - l. Hammel, + 85.

844. *Hauptmann Andersen, Johan Andreas* \* 28/9 56 (l. J.A.H.A., Skjellerup v. Nyborg) - 84 l. Vejle, 85 Nykøbing F.

845. *Hougaard, Jens Kristensen* \* 21/3 64 (g. K.J.H., Lisbjerg v. Århus) - 84 l. Liltved, 02 afsk..

846. *Hvidkjær, Rasmus Lavrsen* \* 14/8 64 (hmd. R.L.H., Tved v. Rønde) - 85 l. Handrup, s.å. 2.l. Dråby v. Ebeltoft, 89 l. Klank Højsk. og Frisk. v. Århus, 92 Esby v. Ebeltoft, 96 True v. Århus.

847. *Jensen, Andreas* \* 17/6 59 (g. J. Mortensen, Junget v. Skive) - 84 l. Besser, Samsø, 85 soldat, s.å. l. Gludsted-Hallundbæk v. N.Sned, 91 Askov, s.å. forst. Sinding Højsk. v. Silkeborg, var 94 l. Værsløv Frisk., 10 Vallerbæk v. Karup.

848. *Jensen, Jens Peter* \* 30/7 61 (hjulmd. O.J., Frøslev v. St.Hedinge) - l. Hørsholm, 86 Dråby, 87 Magleby, 88 Esbjerg, 89 Gauerslund, 90 Honum v. Horsens, 91 Hammel, 92 Gimsing, 94 Skørpinge Strandsk. v. Rødvig, 16 pens..

849. *Jensen, Mads* \* 12/8 60 (g. J.M., Bolmerod v. Sønderød) - 84 l. Ollerup Højsk. v. Svendborg, soldat, 86 l. Højby v. Odense, 87 Otterup, s.å. Vejstrup v. Svendborg.

850. *Jørgensen, Jørgen Peter* \* 24/5 64 (l. O.N.J., Borsholm v. Hellebæk) - 84 l. Helsingør, 84-85 Dauglykke, 86 2.l. Vejlø v. Næstved, 87 l. Hedsbjerg v. Esrom, 96 1.l. Vejlø v. Næstved, 03 kantor Rudkøbing.

851. *Mandrup Poulsen, Otto Vilhelm* \* 1/1 64 (snedkerm. C.V.M.P., Sorø) - 84 l. Horsens, 85 Ludvigsmind sk. v. Korinth, 85-86 2.l. Samsø, 86 3.l. og 88 2.l. Neksø, 95 best. v. Allinge Realsk., 99 l. Frederikshavn, 13 pens., s.å. fortjenstmedaljen i sølv.

852. *Mølgaard, Niels Nielsen* \* 1/4 59 (hmd. S.N.M., Romlund v. Viborg) - 84 l. Rønde, 85 Stakroge v. Barrit, 88 Havrum v. Hammel, 07 pens., + 13.

853. *Nielsen, Christian* \* 8/4 63 (g. H.N., Lime, Nørup) - 84 hsl. Sakshøj v. Mariibo, 85 l. Svendborg, 87 Århus, 88 redaktionssekr. "Holbæk Amts Dagblad", 91 red. af sa., 99 af "Ringkøbing A. Dagblad", 93 medalje f. druknedes redning.

854. *Nielsen, Carl Ludvig* \* 23/4 65 (snedker G.F.K.N., Veflinge) - 84 2.l. Vefling, 87 l. Ore v. Bogense, 96 1.l. Bøstrup v. Tranekær, 04 det Benzon-Gersdorffske Legat f. fynske l..

855. *Nielsen, Martin* \* 11/1 62 (g. M.R.N., Haldrup v. Horsens) - 84 l. Ildved, 86 Uldum, 88 Vestbirk Højsk. v. Horsens, 92 forst. Udby pigesk. v. N.Åby, 97 Vinding Højsk., + 08.

856. *Pedersen, Hans Johan Marinus* \* 7/4 64 (g. P. Nielsen, Lydum v. N.Nebel) - 84 l. Stadil, 86 l. Flakkebjerg opdr.anst., navneændr.: *Rune*, 96 l. Kbh., + 56.
857. *Pedersen, Mads Michael* \* 16/4 60 (g. R.P., Årslev v. Århus) - 85 l. True v. Århus, 87 Stovby v. Randers, + 14.
858. *Stounberg, Carl Sørensen* \* 29/11 59 (g. S.S. Sørensen, Hedensted) - l. Gjern, 88 Uggerby v. Hjørring, 92 Donslunde-Vesterhede v. Lunderskov, + 95.
859. *Svendsborg, Jens Jensen* \* 13/4 57 (snedker K.J.S., Skrøstrup v. Mariager) - 84 l. Kirkehvalø, 85 konstabel, s.å. l. Svenstrup v. Mariager, 02 Ålbæk v. Skive.
860. *Thomsen, Thomas Kristian Birger Elisius* \* 9/4 64 Vedslet (fd. 287) - 84 l. Overby v. Hovedgård, 87 Skanderborg, 89 Århus, 07 pens., 09-23 l. Bogense.
861. *Villadsen, Thomas* \* 8/9 63 (hmd. V.T., Hornbæk v. Randers) - 84 2.l. Houlbjerg v. Randers, 88 1.l. Hvirp, Fur, 01 Slagslunde v. Stenløse.
862. *Ølsgaard, Jens Madsen Rasmussen* \* 5/3 64 (g. R. Petersen, Hygum v. Jelling) - 84 l. Århus, 07 alterdegn v. Århus Domkirke, afgik 14, akvarelmaler.

## 1885

863. *Andersen, Jens* \* 15/9 65 (g. M.A., Lervad v. Holsted) - 86 l. Føvling v. Holsted, 87 Holsted, 89 Ålborg, 93 Kbh., 95 Føvling v. Holsted, R, + 37.
864. *Bach, Frederik Villads* \* 17/3 65 (l. B., Vissing) - l., 88 Hinge v. Hadsten, 96 Trunderup, 01 Falsled v. Stensgard, 06 det Benzon-Gersdorffske Legat f. fynske lærere, DM..
865. *Bjerrisgaard, Hans Kjær Petersen* \* 5/6 63 (g. H.P.L.B., Egeskov v. Fredericia) - l. Bjert-Binderup (?), 90 Brøndum v. Hobro, + 06.
866. *Bruun, Hans Peter Frederik* \* 1/1 64 (smed H.P.C.B., Maribo) - 85 privl. Maglebrænde v. Stubbekøbing, 87 soldat, 88 l. Hyldtofte v. Rødby, 88 Nykøbing F, 88 Døvstummeinstituttet Fredericia, derefter ovl. + 31. (Oldebarn 4949).
867. *Bundgaard, Niels Pedersen* \* 21/1 64 (g. S.B.P., Hvejsel) - 85 2.l., 89 1.l. Vejstrup v. Kolding, + 29. (Dtr.s. 2436, 2615).
868. *Eriksen, Kristen* \* 27/9 60 (g. E.K., Ullits v. Gejdsted) - 85 l. N.Kongerslev, 86 soldat, sen. l. Brøndum, 87 Ø.Halne v. Nr.Sundby, 88 Thisted v. Hobro, 93 Torpet v. N.Sundby, 02 Hennemved, Langeland, 27 pens., + 34.
869. *Gaarde, Carl Marius Olesen* \* 10/3 64 (g. H.K.O., Hover v. Vejle) - 85 l. St.Dalby v. Vejle, 86 2.l. Hedensted, 90 l. Valsøllille v. Ringsted, 98 Fangel v. Odense, 32 pens., + 40.
870. *Hald Jensen, Christen* \* 17/10 65 (g. J. Olesen, Asferg v. Fårup) - 85 l. Almind Højsk., 86 l. Vejstrup, 87 soldat, s.å. l. Århus, 88 Viskum, 88 V.Tørslev v. Mariager, 94 Skjolddelev v. Mundelstrup, + 20.
871. *Hansen Jensen, Jens* \* 13/9 63 (g. H.J., Hyllested v. Trustrup) - l. Kolind og Thisted, 86 Holme v. Ebeltoft, navneændr.: *Kjærholm*, 94 l. Brabrand, 31 pens..
872. *Holm, Peter Axel* \* 17/3 65 (fd. 265) - 85 l. Århus, 87 Kbh., + 01.
873. *Hougaard, Niels Pedersen* \* 5/2 59 (g. P.N.H., Stoustrup v. Fredericia) - 85 2.l. Herninggade sk., 87 Tvolum, pens. 26, + 32.

874. *Jakobsen, Karl Albert* \* 17/10 65 (fd. 359) - 85 l. Lyngby, 86 soldat, 87 l.1. Gjerå, 90 l. Kbh., 12 viceinsp. Kbh., pens. 19. (Br. 1055).
875. *Jessen, Johannes Laurids Wildschütz* \* 22/4 66 (læderhdl. J., Kerteminde) - 85 hsl. Kjærgårdsholm Mølle v. Skive, 87 l. Odense, 90 soldat, 98 l. Kbh., 11 student og cand.phil., 13 magisterkonferens i mat., 15 l. Statens lærerhøjsk., 19 adj. Nykøbing F, 20 lektor Sønderborg, 28 pens.. (Br. 925).
876. *Jørgensen, Anders* \* 12/2 65 (fd. 339) - 85 l. Otterup, 86 soldat, 87 l. Lime, 91 l.1. Vrigsted v. Bråskov, 07 censor v. forskolesem.s optagelsesprøve, 29 R., 33 pens., + 42. (Br. 1021, s. 1541, 1649).
877. *Kristjansen, Julius Elias Severin* \* 2/1 57 Trige (fd. 55) - 83 l. Drantum, Brande, 85 N.Esterbølle, 90 2.l. Brønderslev, 27 pens., + 40. (Br. 587).
878. *Larsen, Anders Hansen* \* 12/9 60 (g. H.L., N.Åby) - 85 2.l. Hals, 86 Løgstør, 87 5.l. Kerteminde, 90 2.l. Middelfart, 03 skoleinsp., Esbjerg, 13 overl. Stormgades sk. smst., R., 30 pens..
879. *Lauritsen, Knud Knudsen* \* 20/9 61 (hmd. C. Christensen L., Tranderup, Ærø) - 85 l. Svendborg, 89 l. Svendborg, 29 pens., + 37.
880. *Madsen, Rasmus* \* 13/12 64 (g. K. M., Gamborg) - 85 l. Hindholm Højsk., 86 soldat, 87 l. Otterup, 90 Odense, navneændr.: *Holmgaard*, 23 insp. Odense, 34 pens..
881. *Mikkelsen, Jens* \* 2/7 64 (fd. 517) - 85 hsl. Julianebjerg, 89 l. Ydby v. Vestervig, 90 Ginnerup, navneændr.: *Stensig*, 95 l. Tinghøj sk. v. Varde, 06 l. Varde, + 22. (Br. 1006, 1076, 1104).
882. *Nielsen, Mads Peter* \* 25/10 66 (hmd. N.M., Ølstykke) - 85 l. Rudkøbing, 89 l. Kbh., 11 navneændr.: *Nøring*, 07 viceinsp., 12 skoleinsp. Suhmsgades sk., 16 Rådmandsgades sk. Kbh., 34 R., 36 pens..
883. *Nørby, Jens Gregersen* \* 19/7 64 (l. C.N., Hygum v. Lemvig) - 85 l. Århus, 86 Engbjerg v. Lemvig, 87 Århus, 88 Kbh., 06 viceinsp., 10 skoleinsp. Holsteinsgades sk. Kbh., 07-09 fmd. D.L.F., 34 pens., + 40.
884. *Nørgaard, Eskild Eskildsen* \* 3/11 63 (g. H.E.N., Stadil v. Ringkøbing) - 85 l. Hornslet v. Århus, 33 pens., R..
885. *Olsen, Orelius* \* 7/6 66 (skom. J.C.O., Munkebjergby v. Sorø) - 85-87 l. Munkebjergby, 87 Sorterup v. Slagelse, 05 Kirkehelsinge, 33 pens..
886. *Pedersen, Kristen Peder* \* 14/3 63 (hmd. S.P.P., Hansted v. Horsens) - 85 l. Rådved, 89 Stilling v. Skanderborg, 92 Balslev v. Ejby, 30 pens., + 37.
887. *Pedersen, Lydik* \* 25/12 64 (inds. P. Hansen, Neble v. Vordingborg) - 85 3.l. og 91 2.l. Bogø, 02 l.1. Bogø, 32 pens..
888. *Pedersen, Peder* \* 7/1 60 (g. P.P., Granslev v. Laurbjerg) - 85 l. Rønede, 86 Randers, 87 2.l. Vesterø, Læsø, 89 Hals, Læsø, navneændr.: *Gransløv*, 94 l. Kongens Thisted, Nørager, + 34.
889. *Stokholm Villesen, Niels* \* 4/12 63 (g. J.V., Lemtorp v. Lemvig) - 85 l. S.Lem v. Ringkøbing, 86 soldat, s.å. l. Kvols v. Viborg, 87 Vejrum v. Viborg, + 97.
890. *Såbye, Johannes Nielsen* \* 4/7 63 (br. 802) - 85 l. Romlund, s.å. Vorde v. Viborg, 86 soldat, s.å. l. Øls v. Hobro, 97 Brorstrup v. Nørager, 28 pens..

891. *Uttenthal, Axel Valdemar* \* 10/8 64 (sem.l. C.J.U., Jelling) - 83-84 og 85 hsl. Sakshøj v. Maribo, 87 soldat derefter l. Kbh., 23 pens..

892. *Vogelius Sørensen, Johannes Hildebrand* \* 6/9 64 (hmd. S.K. Madsen, Hvirring v. Horsens) - 89 l. Højagergård v. Nibe, 90-91 Bælum Højsk., 91-92 Hadsten, 94 best. privsk. Støvring, 00 l. V.Tørslev v. Mariager, 09 Vejerslev Mors, 20 pens..

## 1886

893. *Christiansen, Jens Christian* \* 9/9 66 (bmd. N.L.C., Tavlov) - 86 hsl. Haulykkegd. v. Bandholm, 87 2. l. Gjedesby, Falster, 90 l. Frederiksberg.

894. *Dige Olsen, Niels* \* 18/2 66 (g. og sfg. O.P. Møller, Sir v. Holstebro) - 86 l. Ildved, 88-89 soldat, 89 Gimsing s. sk. v. Struer, 91 True v. Århus, 96 Skalbjergr.

895. *Hansen, Kristian* \* 25/6 61 (md. Ane K. Christensen, Tamdrup v. Horsens) - 86 l. Samsø, 88 Århus, + 96.

896. *Hansen, Niels Peter* \* 22/11 62 (g. P.H., Smidstrup v. Jelling) - 86 hsl. Skovbølling, 87 l. Nørskov, Lindeballe, 88 soldat, s.å. l. Mejsling, Højen og Viuf, 89 Villebøl v. Ribe, 90 hsl. Uhe v. Vejle, 91 Rugsted v. Vejle, 91 Lime, 04 pens., + s.å..

897. *Hansen, Rasmus* \* 20/1 67 (hmd. H.H., Hygum) - 86 l. Nykøbing M, 87 Magleby, Møn, 91 l. og insp. Magleby Realsk., 99 l. Præstø, 02 skoleinsp. Hobro, 08-10 og siden 14 red. af "Købstadsskolen", + 24. (S. 1698, 2192).

898. *Herold, Vilhelm Kristoffer* \* 19/3 65 (bager H., Hasle) - 89 l. Kbh., fik videre udd. i sang, 93 fastansattes v. Det Kgl. Teater, 01 udnævnt t. Kgl. kammersanger, 03 tog sin afsked og optrådte fremover som gæst, 04 R., sang på en mængde udenlandske operascener, 15 fortjenstmedaljen i guld, besad stort medfødt talent som billedhugger, har fået tildelt græsk, præjsisk, sachsisk og svensk orden samt svensk medalje pro lit. og art. og W.M. f. K. u. W., + 37.

899. *Jakobsen, Johan Peder* \* 23/4 59 (g. J. Jensen, N.Vium v. Trolldede) - 86 l. Vejrum v. Holstebro, 88 Battrup v. Mårslet, 90 Hjerm v. Holstebro, 24 pens..

900. *Jakobsen, Jakob Rasmus* \* 26/6 65 (g. P. Nielsen J., Tåning) - 86 l. Ring v. Brædstrup, 88 soldat, s.å. l. Vorup v. Randers.

901. *Jensen-Skjold, Hans Ebbe* \* 27/1 65 (fd. 146) - 86 l. Skanderborg, 89 Næstved, 31 pens..

902. *Jensen (Bang), Johan Anton* \* 22/3 62 (g. A.J., V.Vedsted) - 86 l. Vorde v. Viborg, 87 soldat, 88 l. Opsneum v. Tjæreborg, 89 Ø.Vedsted v. Ribe, 02 Ribe.

903. *Jensen (Sjølund), Niels Peter* \* 21/5 66 (hjulmd. J.P.J., Sjølund v. Kolding) - 86 l. Århus, + 02.

904. *Jørgensen, Jørgen* \* 1/4 64 (g. H.K.J., Østofte v. Maribo) - 86 2.l. Eskildstrup, Falster, 90 l. Kjeldbymagle, Møn.

905. *Knudsen, Jacob* \* 31/1 66 (g. C.J.K., Fjeldsted v. Årup) - 86 hsl. Dalumgd. v. Odense, 88 soldat, 89 l. Skyum v. Hørdum, 89 2.l. Brenderup v. Ejby, 92 l. Munke, 95 Gislev, 08 pens., 09-15 realsk.best. Fakse, 16 lmd. Hedehusene.

906. *Kofod, Hans Peder* \* 6/6 65 (l. J.C.K., Hjærlunde) - 86 l. Samsø, 88 hsl. Dalum-

gd. v. Odense, 88 l. Nordrup v. Ringsted, 89 Arresødal v. Frederiksværk, 89 Søsøm v. Viksø, 97 Stenløse.

**907.** *Larsen, Andreas Martin* \* 20/10 66 (skovfoged, DM. A.L., Stokkebjerg v. Nykøbing S) - 87 l. Hørning v. Randers, 89 Karup v. Viborg, + 90.

**908.** *Munk, Karl Bendix Sørensen* \* 3/10 60 (g. S.B., Solbjerg v. Hørning) - 87 l. privsk. Frederiksberg, l. Kbh..

**909.** *Nielsen, Julius Anton* \* 7/8 65 (smed N.P.N., Sahl v. Bjerringbro) - 86 l. Randers, navneændr.: *Schønau-Nielsen*, 08 kordegn og overgraver v. St.Mortens kirke, Randers, + 13.

**910.** *Nørgaard Mikkelsen, Bertel* \* 17/12 59 (kbmd. A.P.M., Handbjerg v. Skive) - 86 højsk.forst. Oddense, Salling, 90 l. Kbh., s.å. Hjørring.

**911.** *Olesen, Mads Kristian* \* 1/11 61 (hmd. O. Pedersen, Vindelev) - 86 l. V.Ørum v. Uldum, 88 l. Torsted v. Kolding, 94 Nørskov-Rostrup, 95 2.l. Skjoldborg, 96 Gundestrup v. Hørby, 15 pens..

**912.** *Pedersen, Kristen* \* 4/9 65 (hmd. D.P., Vissing v. Randers) - 87 l. Attrup, Rosmus, 88 soldat, 89 l. og 94-98 ejer og best. af Randers priv. Realsk., 99 l. Viborg, 32 viceinsp., 35 pens..

**913.** *Petersen, Julius* \* 20/7 68 (C.P., Århus) - 86 l. Århus, 94 N.Nissum priv.sem., 97 Rønde Højsk., 99 Horne Højsk., 05 forst. Guldborg Kvindehøjsk..

**914.** *Thygesen (Jensen), Avgust* \* 2/8 65 (br. 831) - 86 l. Tjæreborg, 88 soldat, 89 l. Nordby, Fanø, s.å. 2.l. Vejstrup v. Kolding, s.å. l. Hjortlund v. Ribe, 97 7.l. Ribe, 00 l. Kolding, 10 ovl. Horsens, R., + 40.

## 1887

**915.** *Birkedal Kristensen, Villhelm* \* 29/9 65 (fd. 110) - 87 l. Vinding v. Brædstrup, 89 Addit, navneændr.: *Søbye*, 92 l. Tinneth, 97 Debel, 06 Tavlov.

**916.** *Bjerregaard, Jens Kristensen* \* 1/12 62 (g. K.J.B., Bjerlev, Hvejsel) - 87-88 l. Grundtvigs Højsk., 89 Viuf v. Kolding, 93 Stubdrup v. Vejle, 00 1.l. Erritsø.

**917.** *Busk, Anders Andersen* \* 10/8 65 (g. N.A.B., Tårup v. Auning) - 87 l. Skørring v. Mørke, 91 Hørning.

**918.** *Gade, Niels Kristian Nielsen* \* 14/12 67 (l. H.P.N., Spentrup v. Randers) - 87 l. Kirkegårds sk., 90 Katedralsk. forberedelsessk., s.å. Århus.

**919.** *Grunddal, Johan* \* 5/9 63 (M. Nielsen G., Hjerting v. Rødding) - 87-92 l. Sierslev Frisk. v. St.Hedinge, 92 l. Kbh., 33 pens..

**920.** *Hansen, Niels Kristian* \* 27/10 65 - l. Hjortlund, 88 v. mejerivæsenet, 89 Søndervig, Holmsland, 90 Ansager v. Varde, privl. Hvidbjerg, Thy, 92 Smerup, sen. Flønder v. Bækmarksbro.

**921.** *Holst, Jens Hansen* \* 1/2 65 (g. P.K.H., Tirslund v. Holsted) - 87 l. Jerne v. Esbjerg, 90 Holsted, 92 Esbjerg.

**922.** *Jensen, Bent Kristian* \* 3/8 65 (g. J.K. Madsen, Vindelev) - hsl. Nyborg v. Uldum, 90 l. Nordby, Samsø, 91 Brabrand, 92 Ladegårde.

923. *Jensen, Jens Mourits* \* 6/7 60 (bmd. R.J., Børglum) - 87 l. Kjøng Højsk., 88 Stenum v. Brønderslev, + 98. (Br. 1000, 1184).
924. *Jensen, Christian* \* 4/4 66 (br. 814) - 87 l. Ask Højsk., 88 soldat, 89 l. Kbh., 12 skoleinsp. 36 pens..
925. *Jessen, Nikolaj Frederik Wildschütz* \* 11/5 68 (br. 875) - 87 hsl. Kjærgårdsholm Mølle v. Skive, 88 Vonsild, 90 l. Sæby, s.å. Kbh., 92 Frederiksberg, 13 till. l. Statens Lærerhøjsk. (tegning), + 22.
926. *Kristensen, Kristian Nikolaj* \* 30/3 68 (l. N. Horsbøl K., V.Nebel v. Varde) - 87-88 l. Oksbøl v. Varde, 88 2.l. Jetsmark, 90 Kbh., + 32. (Br. 976).
927. *Madsen, Mads* \* 23/2 58 (smed N.M., Ryde v. Holstebro) - 87 l. Purhus v. Randers, 89 Trabjerg v. Holstebro, + 13.
928. *Mathiasen, Niels Peter* \* 17/7 64 (skrædder H.M., Saksild) - 87 privl. Lille-ring, 89 soldat, 90 l. Dyngby v. Bovlstrup, 33 pens., +51.
929. *Mortensen, Jens Therkilsen* \* 6/12 68 (skom. I.A.M., Vejle) - 87 hsl. Gudsø Mølle v. Kolding, 90 2.l. Tarm, 91 Hjorthede v. Bjerringbro, 92 2.l. Nyrup, + 97.
930. *Mortensen, Morten* \* 25/7 67 (fd. 312) - 87 6.l. Ringkøbing (88-89 soldat), 03 navneændr.: *Fensbøl*.
931. *Møller Jensen, Jens* \* 15/8 60 (g. A.J., St.Velling) - hsl. og l., 89 2.l. Oddense Højsk., Salling, 90 2.l. Hedensted, 93 l. Holmegård v. Fårup.
932. *Nielsen, Hans* \* 6/8 66 (g. A.J.N., Gjeldsted) - 87 2.l. Hjallese v. Odense, 93 l. Vornæs. (Br. 1249).
933. *Nielsen, Hans Kristian* 22/2 59 (hmd. H.P.N., V.Egense v. Bogense) - 87 l. Vejlbj v. Middelfart, 90 2.l. Langtved, 91 l. Salby-Tårup, 96 Mern, + 11.
934. *Nielsen, Niels* \* 22/1 66 (l. DM., N.N., Grinderslev v. Jebjerg) - 87 l. Jelling, (soldat), 88 l. Hem v. Skive, 89 l. Nordrup v. Ringsted, + 95. (Br. 986).
935. *Nørby, Peder Lauridsen* \* 6/10 65 (g. S.L.N., Nordby, Fanø) - 87-88 l. Nordby, 88 Korsør, 90 Frederiksberg, 23 pens..
936. *Nørgaard, Christen* \* 19/12 68 (ovl. G.N., Thisted) - 87 l. Århus, 88 Thisted, 91 soldat, 92 l. Thisted, 95 udv. kursus Kbh..
937. *Schou, Jens Elias* \* 6/8 62 (kbmd. N.S., Vejle) - 87 l. Maribo, 92 Kerteminde.
938. *Sørensen, Hans* \* 5/7 68 (hmd. S. Johannesen, Fårup v. Mundelstrup) - 87 l. Varde, 92 2.l. Vithen, s.å. l. Hobro, 94 Karlstrup, 97 Frederikssund, 01 l. og kontor Præstø, 08 l. Århus, 10 navneændr.: *Foldby*.
939. *Sørensen, Jens Peter* \* 14/8 63 (hmd. J.S., Sæby v. Roskilde) - 87-88 soldat, 89 l. Østerlars, 89 Stenmagle v. Sorø, derefter Gimlinge v. Slagelse, 97 2.l. Sørby-magle, 98 l. Lundforlund v. Slagelse.

## 1888

940. *Andreasen, Andreas Peder* \* 9/1 69 (husejer A., Horsens) - 88 l. Horsens, 89 Skanderborg, s.å. Utterslev, Lolland, (soldat), 90 l. Rødby og Fåborg, 91 4.l. Hillerød, 92 l. Karleby v. Nykøbing F., har ejet Bøgelund v. Kolding og Bjørum v. Hvorupgd..



941. *Fougaard, Ditlev Ditlevsen* \* 13/1 68 (bmd. D.D., Erritsø) - 88 l. Mogenstrup v. Jebjerg, Salling, 92 Vinderslev v. Kellerup, 03 Silkeborg.
942. *Gammelgård Jensen, Jens* \* 11/10 67 (g. A.J.G., Sædding v. Skjern) - 88 l. Odense, 89 Vinding Højsk. og Vejle Latin- og Realsk., 90 Kolding, 32 pens., + 56 Kolding. (S. 1728; dtr.s. 2455, 2539, oldebørn 3755, 3988, 4391).
943. *Hansen, Hans Jakob* \* 18/2 70 (tømrer P.H., Assens) - 88 hsl., 90 l. Høed-Flemløse, 92 soldat, 93 l. Assens, 38 pens..
944. *Jakobsen, Jens* \* 8/6 62 (hmd. S.J., Mårslet) - 88 l. Gjesten Frisk. v. Lunderskov, 90 L.Andst, 94 Mausing v. Kellerup, 01 Nødager.
945. *Jensen (Stevns), Hans* \* 12/6 67 (parcellist H.J., Sierslev v. St.Hedinge) - 88 l. Kjøng Højsk., 90 2.l. Jelling, 92 l. Solbjerg, Mors, 01 Hellested, 37 pens..
946. *Jensen, Jens Mathias* \* 18/11 68 (g. J.P. Petersen, V.Marie v. Rønne) - 88 l. Ruths kirkesk., 89 soldat, s.å. l. Østerlars, 90 Sose v. Rønne, 99 Åkers sk. v. Åkirkeby, 13 navneændr.: *Læsa*.
947. *Jensen, Lavrids* \* 3/8 66 (murer N.K.J., St.Ramsing v. Skive) - 88 l. Estvad, 90 Vridsted, 93 Debel, Fur, + 97. (S. 1551).
948. *Jensen, Marius* \* 7/12 67 (murer J. Bertelsen, Nebsager) - 88 l. Kindstrup børnehj., 88 Åbo privsk. v. Hørning, 89 Dråby v. Nykøbing M, 08 Vejerslev v. Hammel, + 11.
949. *Jensen-Fanø, Niels Morten* \* 25/8 68 (snedker J.M. Nielsen, Odden v. Nordby) - 88-89 og 90 hsl. Trollerupgd. v. Jelling, 91-92 soldat, 92 l. Nordby, Fanø, 01 Næstved.
950. *Jensen, Rasmus Anton* \* 30/4 69 (g. S.J., Oens v. Horsens) - 88 l. Hjerk v. Roslev, 90 Oens, 91 Tise v. Jebjerg, 91 2.l. Jebjerg, 99 Onsbjerg v. Koldby.
951. *Jeppesen, Johannes Andreas* \* 21/4 67 (parcellist, sfg. O.J., Alsønderup) - 89 l. Jelling, 90 2.l. Kirke-Hvalsø, 93 l. Kundby v. Svinninge, + 02 Trygstad, Norge.
952. *Klavnsen, Søren Peter* \* 14/1 68 (g. P.K., Hedensted) - 88 l. Estrupmark sk., v. Vejen, 90 Palleshave Frisk. v. Ringe, 99 Kolding.
953. *Kristensen, Frederik Adolf* \* 23/9 68 (g. A.K., Hjermind) - 88 l. Alleenlund Real- og Fortsættelsessk., 89 Mogenstrup, Salling, 89 Hjorthede v. Bjerringbro, 91 soldat, s.å. l. Visby, 92 Bedsted. (Br. 1059).
954. *Krogh, Mads Kjær* \* 7/11 63 (br. 792, 1100) - 88 l. Vinding Højsk., 89 Silkeborg Realsk. og sem., 90 4.l. Nyborg, 91 l. Marstal, 98 St.Hedinge, 07 Odense, 12 Mulernes Legatsk., Odense, 33 pens..
955. *Lykke, Jens Jensen* \* 22/10 66 (g. H.J., Bødstrup v. Rønde) - 88 l. Tjæreborg, 90 soldat, 91 l. Esbjerg, 93 2.l., 96 1.l. Klim, 02 Holbæk v. Ørsted, 03 Voer v. Ørsted. (Br. 1217).
956. *Møller, Niels Kristensen* \* 14/2 68 (hmd. K.M., Fårup v. Rødkjærsbro) - 88 l. Nørskov, Lindeballe, sen. Tange v. Rødkjærsbro, 91 Søheden-Mylund v. Vrå, 94 Mylund, 00 Rønnebjerg, 01 blev sk. flyttet t. Høgsted v. Vrå, 28 pens., + 41.
957. *Nielsen, Carl* \* 11/10 63 (g. J.N., Bjedstrup v. Skanderborg) - 88 l. Vitved, 89 Ålborg, + 05.
958. *Nielsen (Kassø), Niels Kristian* \* 13/3 67 (g. J.N., Jelling) - 88 l. Jebjerg Højsk., 94 Bygholm v. Horsens, + 95.

959. *Nielsen, Ole Peter* \* 13/3 60 (g. N. Thomsen, Ø.Ørum v. Davgård) - 88 l. privsk. Sindal, 89 Klæstrup sk. v. Hjørring, 92 Sindal.
960. *Pedersen, Peder Kristian* \* 9/4 69 (smed H.P., Sørup v. Olstrup) - 88 l. Bælum, 90 soldat, 91 l. Hjørlande Højsk., 92 Tolstrup v. Hvalsø, 97 l.l. Magleby v. Skælskør, 39 pens., + 41.
961. *Petersen, Christian Vilhelm* \* 26/12 69 (bogbinder H.C.P., Vejle) - 88 hsl. Lolland, 90 3.l. Haslev, 93 l. Vejle, 02 l. og siden 10 forst. f. handelsk., 27 redig. og udg. Vejle bys historie, 36 pens..
962. *Rasmussen, Jens* \* 23/6 65 (g. R. Petersen, Godsted v. Nysted) - 88 hsl. Haraldskjær fabrik v. Vejle, 89 3.l. Odder, navneændr.: *Godsted*.
963. *Rosendal, Hans Peter Gustav* \* 28/4 68 (fd. 273) - 88 l. og 3.l. Middelfart (90 soldat), 04 l. Odense.
964. *Røn Nielsen, Marius* \* 17/4 67 (g. N.K. Kristensen, Harboøre) - 89 l. Tingstrup v. Thisted, 93 Villerslev, 08 Thisted.
965. *Schrøn, Viggo Aksel Georg* \* 12/10 69 (sadelmager S., Beder) - 88 privl. Tinning, 90 5.l. Odden Frisk., Fanø, 92 5.l. Nordby, 93 Århus.
966. *Skov, Johannes* \* 16/2 68 (musiker J.P.T.S., Bramdrup v. Kolding) - 88 2.l. Ødis-Bramdrup v. Vamdrup, 90 2.l. Seest v. Kolding, 91 soldat, 93 l.l. Starup v. Gravens, 38 pens..

## 1889

967. *Andersen, Anders Adam* \* 19/2 66 (hmd. H.A., Tustrup v. Allingåbro) - 89 l. Børkop Højsk., 90 Vejstrup, s.å. 1.l. Gjerå, 95 l. Horne Højsk. v. Hjørring, 05 1.l. Aså, 31 pens..
968. *Andersen, Jens Peter* \* 29/9 62 (hmd. Å. Sørensen, Tustrup) - 89 l. Drantum, Brande, 91 Gludsted v. N.Snede, + 93.
969. *Andersen, Mads Peder* \* 11/12 69 (detaillist A. Hansen, Østrup v. Otterup) - l. Hvolgd., Øland, navneændr.: *Bæksted*, 91 l. Kbh., o. 07 l. opdr.anst. "Godhavn", 08 l. Esbjerg.
970. *Andersen, Søren Peter* \* 13/2 69 (økonom R.A., Holme v. Ebeltoft) - 89 hsl. Kongensgd. v. Lemvig, 92 student, 93 cand.phil., 95 l. Rønne.
971. *Bank Nielsen, Niels Peter* \* 3/3 68 (hmd. J.N., Give) - 89 l. Tinnest, 90 l. Langskov, 90 Mindstrup, 91 fæstningskonstabel, 93 l. Addit, 95 Ondrup v. Odder, + 03.
972. *Bardino, Peter Vilhelm* \* 7/2 67 (parcellist C.B., Drustrup v. Tureby) - 89 l. Karise Højsk. (90 soldat), 91 l. V.Egesborg v. Lou, s.å. 2.l. Ordrup v. Skibby, 94 l. Nordrup v. Ringsted, + 07.
973. *Bødker, Anders Peder Hansen* \* 3/7 67 (g. H.J.B., Hyllested) - 90 soldat, sen. l. Heltborg v. Hurup, 91 l. Villersø v. Grenå, 96 l. Hønske v. Viby, 97 Melby v. Frederiksværk, 07 pens., derefter g., 13 leder af D.L.F.s kontor Kbh..
974. *Carlsen, Carl Emil* \* 29/7 68 (hmd. S.P.C., Lysholt) - 90 l. Gylling v. Horsens, 91 Odder, s.å. Odense, 08 skatteinsp. Odense, + 38.

975. *Christensen, Emil Peder* \* 14/9 69 (l. K.P.K., Torup, Dronninglund) - 89 2.l. Støvring, Hornum Herred, 96 1.l. Hirtshals, 02 Hemmet v. Tarm, i 4 år sognerådsfmd., 35 pens..
976. *Christensen, Niels* \* 2/1 71 (br. 926) - 89 2.l. Esbjerg, 90 soldat, 91 l. Hjørring, 12 l. Holbæk, 14 ovl. Ringkøbing, 34 pens..
977. *Hansen-Broager, Hans* \* 24/8 62 (g. L.H. Scheldefeldt, Broager) - 89 l. Sorø, + 90.
978. *Henriksen, Bernhard* \* 9/1 68 (l. H., Tørrild, Nørup) - 88 l. Ildved, 90 Kauslund v. Middelfart, 94 Boring v. Uldum, + 06.
979. *Klausen, Kristen* \* 6/2 69 (g. S.K., Grejs) - 89 l. Samsø, 90 Grejs, 91 Væth v. Laurbjerg, s.å. soldat, 92 l. Torup v. Langå, 97 Koldby, Samsø.
980. *Krarup, Jens Jensen* \* 19/1 66 (hmd. J.P.J., Tistrup v. Varde) - 89-90 l. Horsens, 90 Snedsted, 91 3.l. Struer, 94 medarb. "Holstebro Dagblad", 89 red. "Struer Dagblad", 07 tog afsked som l., 08 R., 06-09 sognerådsfmd., + 29. (Br. 1274).
981. *Kristensen, Jens Kristian* \* 15/4 66 (hmd. J. Frandsen, Vindelev) - 89 l. Hjortlund o.fl.st., 90 Hjortlund v. Ribe, 95 Farre v. Jelling, 06 pens., cigarhandler Horsens, navneændr.: *Høfde*, + 25.
982. *Kristensen, Kristen Peter* \* 4/10 69 (l. C.C., Vejerslev) - 89 l. Hals, 90 5. underl. Korsør, 92 soldat, 94 løjtnant, 01 l. Århus, ovl., + 35. (Br. 1060, 1302, 1355).
983. *Kristjansen, Jens Peter* \* 8/6 63 (skrædder K. Nielsen, Serritslev v. Horsens) - 89 l. Stilling, 90 Skanderborg og Sølvsten, s.å. Mygdal v. Hjørring, 93 Mogenstrup v. Jebjerg, 98 Adserbo, 07 1.l. Melby v. Frederiksværk, + 27.
984. *Larsen, Carl Christian Ravn* \* 13/4 70 (sadelm. B.K.L., Jelling) - 87 student, 89 l. Vejle, + 90.
985. *Møller, Bent Hansen* \* 13/10 65 (murer K.M., Seest) - 90 2.l. Vejstrup v. Kolding, 95 1.l. Bastrup, 03 1.l. Vamdrup, + 38.
986. *Nielsen, Morten* \* 26/9 70 (br. 934) - 89 2.l. Thise v. Jebjerg, 91 soldat, s.å. 2.l. Grinderslev v. Jebjerg, 94 l. Roslev, + 35.
987. *Olesen, Niels* \* 17/1 69 (l. O. Mortensen, Ejstrup v. Skive) - 89 l. Overriskum, 90 soldat, 92 2.l. Thise v. Jebjerg, 95 l. Grætrup, 97 1.l. Grinderslev, + 26.
988. *Pedersen, Kristen* \* 65 (møller P.K., Skovdallund) - 89 l. Kirkeby v. S. Omme, 90 Kindstrup børnehj. s.å. privl. Brøndum v. Skive, 92 l. Sædinge v. Rødby, 93 1.l. Skivehus v. Skive.
989. *Rand, Niels* \* 6/7 68 (g. T.R., Hygum) - 90 3.l. Esbjerg, 91 soldat, l. Esbjerg, + 18. (Br. 1379).
990. *Sølvsteen, Kristen Kristensen* \* 14/3 70 (sadelm. J.P.K., Farre v. Hammel) - 89 l. Øland, 90 2.l. Erritsø v. Fredericia, 92 soldat, 96 l. Give, 03 1.l. Bjært-Binderup, 07 kordegn og klokker, Holstebro, 09 l. Holstebro, 35 pens..
991. *Sønderup, Hans Peter Steffen* \* 10/8 70 (g. J.J.S., V.Kippinge, Falster) - 89 hsl. Bjødstrup v. Herning, 90 l. Løgstør, 91 Odder, s.å. Lemvig, 09 Maribo, 40 pens..
992. *Sørensen, Søren Kristian Vilhelm* \* 27/8 70 (l. S., Hals) - 89 l. Hals, 91-92 l., 03 2.l. Hals, 96 1.l. Gjerå, 01 l. Hov, + 34.

## 1890

993. *Andersen, Anders Kristian* \* 3/3 72 (g. A.K.A., Hørning v. Århus) - l. Kbh., 18 insp..
994. *Andersen, Hans Laurits* \* 26/8 69 (snedker R.A., Baggesholm, Jelling) - 90 medhj. hos kantor Kjølseth, Randers, 92 soldat, 93 l. Århus.
995. *Fisker, Anton* \* 21/4 70 (g. K.F., Drenderup) - 90 hsl. Rougd. v. Trustrup, 91 l. Kbh., 92 l. Hjørring, 93-95 soldat, 94 l. og 16 viceinsp. Kbh., 40 pens..
996. *Hansen, Hans Thorvald Herlev* \* 6/12 65 (l. N.H., Velling v. Brædstrup) - 90 l. Samsø og Torup v. Koldby, navneændr.: *Herlev*, 92 l. Frederiksberg, 05-06 studeret undervisningsmetoder i Tyskland og Schweitz, 06-07 translærtorkursus, 07 universitetskursus Greifswald.
997. *Holm, Jes Thæstensen* \* 14/1 71 (g. T.J.H., Nustrup v. Vojens) - 90 l. Ullerup, Give, 91 Svindbæk, 92 Bjergsted, 93 Herningby, 93 Istrup v. Bedsted, 02 Laven, 33 pens..
998. *Jacobsen, Hans Carl Andreas* \* 26/1 72 (kantor J., Helsingør) - 90 l. Ildved, 91 Helsingør, 08 till. kantor, 38 pens..
999. *Jensen Hammer, Jens* \* 30/9 69 (hmd. M.J., Hammer v. Uldum) - 90 l. Herning, 92 l. Adslev v. Hørning, afsked efter ans., 94 student, sen. rejst t. Amerika. (Br. 1246, 1340).
1000. *Jensen, Jens Martinus* \* 14/7 65 (br. 923, 1184) - 90 l. Tømmerby v. Brønderlev, 91 soldat, 92 l. Klastrup, 95 Helsted, DM., 35 pens..
1001. *Johansen, Andreas Edsen* \* 6/10 62 (maler J.C.J., Vestre v. S.Løgum) - 90 l. Ærøskøbing, 91 Silkeborg, s.å. Skjern Stationsby, 04 l. Jelling, 97-03 sognerådsfmd. Skjern, 29 pens., + 57. (S. 1860). Billedskærer og maler.
1002. *Kofoed, Johan Peter* \* 24/1 69 (g. L.K., Åker, Bornholm) - 90 l. Besser, 91 l. Åker, 92 Allinge.
1003. *Kragh, Emil Andreas* \* 23/3 72 Skærup (fd. 199) - 90 l. Svendborg, 94 l. Århus.
1004. *Larsen, Frederik Karl Kristian* \* 15/11 63 (enke A. Larsdatter, Skovshøjrup) - 90 l. Rosenlund v. Lunderskov, 92 l. Brænderup, s.å. Ålborg, 07 skoleinsp. Silkeborg, 33 pens., + 38.
1005. *Lund, Peter Jørgensen* \* 11/2 70 (g. S.J.L., Ølsted v. Horsens) - 90 hsl. Gylling prstgd., 92 2.l. Gylling, 94 l. Århus, 95 Varde, 08 Holbæk, 15 Hjørring, + 38.
1006. *Mikkelsen, Mikkel Kristian* \* 30/8 70 (fd. 517) - l. Navr v. Struer, 91 2. l. Måbjerg, 96 l. Vilslev v. Gredstedbro, 01 navneændr.: *Stensig*, 36 pens., + 40. (Br. 881, 1076, 1104).
1007. *Pedersen Horne, Peder* \* 21/3 70 (kroejer O.F.P., Horne v. Varde) - 90 l. Bogø, 91 Horne, 92 soldat, 97 l. Middelfart, 03 till. kantor, navneændr.: *Hornelund*, 35 pens..
1008. *Schmidt, Niels August Eliot* \* 31/5 70 (l., DM. S., Hald v. Randers) - 90 l. Århus, sen. till. kantor, adj. v. Marselisborg gym., 35 pens..

# 1891

- 1009.** *Abitz, Andreas* \* 26/5 72 (fd. 325) - 91 l. Bogense, 92 Århus, 96 student, s.å. l. Horsens, 97 Odense, 07 ovl. Bogense, 12 Roskilde, + 18.
- 1010.** *Andersen, Anders Vilhelm* \* 22/10 71 (hmd. H.A., Troelstrup v. Haslev) - 91 l. Sindbjerg, Vejle, 92 2.l. Vammen, 96 l. Skellerup v. Hobro, 00 Hylstrup, 07 Alsted v. Ringsted, 36 pens..
- 1011.** *Andersen-Kjær, Peder Kristian* \* 23/3 73 Viskum (plejefd. 706) - 91 2.l. Hover, Vejle, 95 l. Frederiksberg, + 36.
- 1012.** *Bonde, Thorvald Nikolaj Severin* \* 16/12 66 (fd. 109) - 91 l. Kbh., + 07. (Br. 836).
- 1013.** *Christensen, Carl Christian Jørgen Anton* \* 21/12 63 (maler H.C., Brenderup v. Ejby) - 87-90 og 91 l. Herning, 93 Ugelbølle, Slagelse og sen. s.å. ovl. Frederiksværk, + 32. (Br. 1175).
- 1014.** *Franck, Sofus Johan Christian* \* 12/5 73 (bager V.A.F.F., Nyrup v. Kvistgård) - 91 l. Gurre, 92 Nyrup, 95 Frederiksberg, 05 student, 14 tog afsked, 1900-06 tilsynsførende v. Frederiksberg komm. fortsættelseskursus, 06 sekr. Frederiksberg skolevæsens adm., 14 l. v. dsk. realsk. sem., s.å. kontorchef Frederiksberg kulturelle forvaltn., 19 viceskoledir. og 33-40 skoledir. Frederiksberg, R., + 45.
- 1015.** *Frandsen, Jens Christian* \* 2/12 69 (fiskehdl. F. Petersen, Handbjerg) - 91 l. Resen, 92 Fousing, 93 l. Kbh., 94 Fårtoft v. Thisted, 33 pens., + 39.
- 1016.** *Gammeltoft, Morten Madsen* \* 17/3 64 (g. K.G., Gudum v. Lemvig) - 91 2.l. Nyker, 96 l. Tømmerup v. Kalundborg, 02 afsked, + 22.
- 1017.** *Hansen, Hans Christian* \* 17/2 69 (gartner N.H., Resen v. Struer) - 91 hsl. Fønsskov, derefter l. Kbh., 18 viceinsp., 39 pens..
- 1018.** *Hansen, J.* \* 11/5 71 (l. H.Thomassen, Ålbæk v. Skive) - 91 l. Ålbæk, 99 Håsum, + 34.
- 1019.** *Juul, Anders Kristian Andersen* \* 31/1 71 (væver A.J., Ålsø) - hsl. Knudlund v. Brædstrup, 92 l. Bogense, 93 Hedegård v. Skive, 96 student, 97 cand.phil., 98 hebraicum, 99 l. Frederiksberg, + 22.
- 1020.** *Jørgensen, Jørgen Johan* \* 15/1 72 (bager N.J., Odense) - 92 l. Rolfsted, 96 l. Odense, s.å. Randers.
- 1021.** *Jørgensen, Ange* \* 5/5 71 (fd. 339) - l. Saksild, 93 Hobro, 94 Silkeborg, 96 Esby, 01 Dragstrup v. Esrom, 05 Søvind, 26 pens.. (Br. 876).
- 1022.** *Kjær, Povl Pedersen* \* 3/3 70 (g. P.P.K., Gåser) - 92 2.l. Højsmarke v. Nakskov, 95 1.l. Gjerå v. Aså, 96 l. Gåser, 36 pens..
- 1023.** *Christensen, Christen* \* 28/1 72 (g. N.K.K., Gjerding v. Skørping) - 91 og 92 l. Esbjerg og Tarm, 92 Hobro, 94 l. Slagelse, 95 læst sprog i Kbh., 96 l. Struer, 08 l. og 14 ovl. Ålborg.
- 1024.** *Kæstel, Kristian* \* 3/4 72 Nybøl, S.Jylland (l. G.K., Tingjellinge) - 91 l. Ildved, 92 2.l. Jelling, 95 1.l. Arløse v. Sandvad, R., 39 pens.. (Br. 1189; s. 1764).
- 1025.** *Nicolaisen, Anton* \* 2/10 71 (teglbrænder og fisker J.C.N., Struer) - 91 l. Løgstør, 96 l. Frederiksberg, 05 translator i engelsk, 09-13 censor v. biografteatrene, 12 censor v. Statens Filmcensur, 37 pens., + 39.





#### 1888-1891

A. Nicolajsen, Ejnar Jensen, M. Rasmussen, N. Dalsgaard Hansen, K. Kæstel, J. Hansen, J.C. Frandsen, P.P. Kjær, A.V. Andersen.

Aa. Jørgensen, A. K. Juul, H.C. Rasmussen, A. Abitz, R.H. Sørensen, J. Th. Poulsen, Sof. Franck.

P. K. Andersen-Kjær, Aa. Jacobsen, Th. Bonde, H.C. Hansen, M. Gammeltoft, J. Jørgensen, C. Christensen, Jg. Nielsen, Carl Christensen.

R.J.H., C. Jørgensen, Varming, C.M.J., S.S., K.M.K, M.S., Kjær, H. Jørgensen.



1026. *Nielsen, Jørgen* \* 8/10 70 (g. P.N., Hørup, Jelling) - 92 l. Sindbjerg, 94 Fredericia, 96 Ringkøbing, navneændr.: *Hørup*, 06 forst. handelssk., 33 pens., + 34.
1027. *Poulsen, Johan Thomas Theodor* \* 18/3 73 (maler N.C.P., Randers) - l. Nyborg, 91 Frederiksberg, + 97.
1028. *Rasmussen, Hans Christian* \* 13/9 61 (hmd. R., Fyn) - l. Maribo, 92 Erritsø sen. Hejls Eftersk., 96 2.l. Agtrup, 97 Skagen, 05 pens., + 07.
1029. *Rasmussen (Krogh), Morten* \* Sanderum, + 92.
1030. *Kjær, Jens Jensen* \* 6/4 71 Grejs (kbmd. K., Jelling) - 94 l. Viuf v. Kolding, 01 Nykøbing S, + 17.
- 1030 a. *Helvig Sørensen, Rasmus* \* 7/1 70 (l. J.P.S., Årslev v. Brabrand) - 91 l. Ullerup v. Give, 92 3.l. Vejlbj v. Århus, 94 1.l. Katstrup v. Hasselager, 11 l. Kirke Hylinge, 35 pens..

## 1892

1031. *Andersen, Anders Vinther* \* 28/3 73 (l. J.K.A., Nim) - 92 l. Tarm, 93 Snertinge v. Lundby, 94 2.l. Skuderløse v. Haslev, 96 l. Frederiksberg, navneændr.: *Vinten*, 03 student, 04 cand.phil., 13 cand.jur., 13 skoledir. Gentofte, R., pens., + 38. (Br. 1148).
1032. *Andersen, Martin* \* 16/10 69 (hmd. J.A., Sønderby v. Horsens) - 92 l. Hvejsel, 93 2.l. Jetsmark v. Åbybro, 95 Hvejsel, 99 l. Underup v. Horsens, 38 pens..
1033. *Brandt Nielsen, Laurits Kristian* \* 9/3 70 (g. H.N., Rosenholm v. Jelling) - 92 l. Holmeolstrup, 93 l. Næstved, Slagelse og sen. s.å. 3.l. Køge, 01 Århus, 35 pens., + 40.
1034. *Dalsgaard-Hansen, Niels* \* 11/2 72 (g. R.H., Dalsgård v. Jelling) - 92 l. Flakkebjerg opdr.anstalt, 99 Frederiksberg, + 22. (Br. 1177, 1321, 1367).
1035. *Ernstsen, Jørgen* \* 30/1 70 (g. E.K.J., Emborg, Ry) - 92 l. Fovsing v. Struer, 94 2.l. Langtved v. Ullerslev, 97 l. Midskov v. Mesinge, 31 pens..
1036. *Hellung, Lorentz Petersen* \* 7/7 70 (g. P., Vorgod) - 94 2.l. Bårse v. Præstø, 96 l. Stavreby, Jungshoved, 08 Frederiksberg, 30 ovl., + 36.
1037. *Jensen, Ejnar* \* 30/10 71 (fd. 436) - l. Mindstrup v. Jelling, 93-94 Flade, Mors, 94 2.l. Grinderslev v. Jebjerg, 98 l. Ris v. Jelling, 09 Hørup, 36 pens.. (Br. 1183, 1328; s. 1826, 1914, 1966, 1999).
1038. *Jørgensen, Julius Martin* \* 22/11 69 (parcellist A.J., Esrom) - 92 2.l. Vamdrup, 94 l. Nørup v. Vejle, 00 1.l. Udbyover, 07 pens., g. Hygum, sen. Vindelev, 11 1.l. Debelmose v. Borris, 14 l. Asnæs v. Kalundborg, 21 Ringkloster v. Hylke, 37 pens..
1039. *Mortensen, Peder* \* 26/1 72 (smed O.M., Fjerritslev) - 92 l. og 2.l. Husby, 95 l. Fønsskov v. N.Åby, 98 1.l. V.Åby v. V.Skerninge, DM..
1040. *Møller, Kristian Jensen* \* 19/8 71 (bager J.K.J., Rødding v. Skive) - 92 l. Odense, 93 hsl. Lem prstgd. v. Skive, 94 l. Kjettrup v. Fjerritslev, 94 2.l. Vemmelev v. Slagelse, 95 3.l. Brønderslev, 99 l. Frederikshavn, 04 Helsingør, 15 Vange-

de, Gentofte, viceinsp., pens., 09-10 MF, 10-12 red. af Henry George-Foreningens blad "Den lige vej".

**1041.** *Pedersen, Mads Kristian* \* 27/4 70 Ikast (uldhdl. J.P.P., Vejle) - l. Verst, 92 Plougstrup, 96 Egebæk v. Ribe, 15 Ribe, 37 pens..

**1042.** *Petersen, August Emil* \* 19/7 72 (klodsmager R.P., Odense) - 92-93 l. Kerteminde, 93 5.l. Nordby, Fanø, 97 l. Randers, + 09.

**1043.** *Prebensen, Laust Jensen* \* 4/11 73 (væver P.N., Stagsrode v. Barrit) - 92-93 2.l. V.Vedsted v. Ribe, 95 student, 01 cand.phil., 95 l. Tarm, 96 Varde, 99 Odense, 14 ovl. St.Hedinge, + 27.

**1044.** *Schlichting, Adolf Frederik* \* 4/10 72 (bødker H.S., Ålsbo v. Gjelsted) - l. og 99 2.l. Tullebølle v. Rudkøbing, 32 1.l. smst..

**1045.** *Sørensen, Laurids Kristian Valdemar* \* 8/10 72 (l. M.K.S., Allerup v. Tjærborg) - 92 forst. Jandrup Højsk. v. Varde, 93 l. Tolstrup, 95 Herløv v. Hillerød, 03 Holbæk, 06 1.l. V.Skerninge, 08 l. Vejle, 39 pens.. (Br. 1255, 1552).

**1046.** *Vestergaard, Mads Peter Hansen* \* 4/7 65 (g. H.Klavsen, Gamborg) - 92 l. Ildved, 94 2.l. Ludvigsmunde, 99 1.l. Sandager, 31 pens.. (Br. 1415).

**1047.** *Wilster, Marius Hansen* \* 6/6 70 (br. 832) - 92 l. Hørslevbole v. Klank, 93 Struer, 95 l. Kbh., 36 pens..

## 1893

**1048.** *Andersen, Villads* \* 11/10 70 (hmd. A.B. Olsen, Ryde v. Vinderup) - 93 l. Mygdal v. Hjørring, 95 Sinding v. Herning, + 01.

**1049.** *Berg, Peder Klinkby Pedersen* \* 2/2 71 (hmd. P.M.B., Engbjerg v. Lemvig) - 94 2.l. Hove v. Lemvig, 98 l. Hygum v. Lemvig, + 07.

**1050.** *Bruun, Karl Marius Gundorph* \* 14/1 70 (br. 837) - 94 2.l. Hillested v. Mariibo, 96 l. Hedsbjerg v. Gilleleje, 12 Slagelse, 16 1.l. Hedegårdene v. Roskilde, + 40.

**1051.** *Christiansen, Hans* \* 16/3 74 (hmd. C., Skærup v. Børkop) - l. Stadil, 96 l. Nørlev v. Hjørring, 27 Skallerup v. Sønderlev, + 37.

**1052.** *Espersen Nielsen, Niels* \* 3/5 72 (g. E.N., Otting v. Lyby) - 93 l. Fovsing v. Struer, 94 l. Linde v. Struer, 97 Lundø v. Skive, 04 Frejlev v. Nysted, 08 1.l. Rødby, 20-37 ovl. Rødby Havn, 39 pens..

**1053.** *Frantzen, Frantz Christian* \* 1/4 74 (maskinarb. K.F., Århus) - 93 l. Århus, 14 Århus, 14-39 Århus tek. sk. elektroteknikum, 38 ovl., 39 pens..

**1054.** *Høyer, Jens Christian* \* 2/10 73 (opsynsbth. A.J.H., Horsens) - 93 l. Hammel, 94 Horsens, 96 løjtnanteks., s.å. l. Horsens, + 18.

**1055.** *Jakobsen, Axel* \* 2/10 72 (fd. 359) - 93 l. Skanderborg, 94 S.Tåstrup, navneændr.: *Meyland*, 22 pens.. (Br. 874).

**1056.** *Jensen, Anton Thorvald* \* 2/2 73 (l. C.J., Torkildstrup v. N.Alslev) - 93 l. Maglebrænde, 94 l. Nyrup v. Kvistgård, 97 2.l. Østerby, Fejø, 01 l. Charlottenlund, 10 1.l. Vestenskov, 37 pens..

**1057.** *Kock, Peter Marius Carl* \* 9/8 74 (fd. 515) - 93-96 l. Århus, 97 l. Nysted, 98 l., 15 viceinsp. og 19 skoleinsp. Kbh., R..

1058. *Kristensen, Jes Jensen Nielsen* \* 4/12 70 (g. N.P.K., Horne v. Tirstrup) - 93 l. Asperup prstgd., 96 l. og 13 viceinsp. Kbh., 41 pens., R..
1059. *Kristensen, Martin Kristian* \* 29/8 70 (br. 953) - 93 l. Holsted, 95 l. Fausing, 96 Enslev v. Grenå, 34 pens., + 38.
1060. *Kristensen, Peter* \* 2/1 74 (br. 982, 1302, 1355) - 93 l. Sahl v. Bjerringbro, 94 l. Laven, 02 Funder, + 26.
1061. *Larsen Elm, Mads Karl Kristian* \* 25/6 69 (g. L. Andersen, Elmelund v. Stege) - 93 l. Herning, 95 2.l. Faurbo v. Snertinge, 00 l. Brokøb v. Jyderup, 05 1.l. Faurbo, 39 pens., + 41.
1062. *Lassen, Viggø Christian* \* 7/2 72 Venge (l. J.L. Ris-Tebstrup v. Hovedgård) - l. Erritsø, Bjedstrup, Laven og Nørreskov, 94 Gram, 98 Hylke, 40 pens..
1063. *Lund Sørensen, Hans Enevold* \* 12/6 71 (l. T.C.S., Børglum v. Hjørring) - 93 2.l. Børglum, 98 l. Stilling, 03 Fløng v. Hedehusene, + 40. (Br. 1356).
1064. *Møller, Niels Henrik Ejler* \* 30/8 71 Ringsted (pastor, sen. biskop C.M., Gamborg) - 90 student, 91 cand.phil., 95 l. Odense, 05 forst. Odense Sem., R., + 38.
1065. *Petersen, Martin* \* 3/8 71 (smed J.P., Sjølund v. Kolding) - 93 l. St.Lime og Hover v. Vejle, 94 2.l. Seest v. Kolding, 02 l. Hammersholt v. Frederiksborg, 08 Odense, 33 viceinsp., 39 pens..
1066. *Skovsted, Anders Peder Hansen Skallebølle* \* 31/1 72 (g. H.J. Nielsen, Skallebølle v. Skalbjerger) - 93 l. Slagelse, 95 Skovby v. Skalbjerger, 06 1.l. Bred, 37 pens.. (Br. 1167).

## 1894

1067. *Bygbjerg, Mads Nikolaj Madsen* \* 9/6 72 (l. N.M., Kokborg v. Jelling) - l. Kolding, Kokborg og Hover v. Vejle, 95 2.l. V.Vamdrup, 06 l. Varde, 08 Middelfart, viceinsp., 36 pens., + 38.
1068. *Dahlmann Klausen, Peter* \* 30/11 74 (bmd. R.N.K., Harte) - 94-96 l. Flemming Eftersk., 97 Fredericia, 98 Valsøllille v. Ringsted, 04 Høbjerg v. Helsingø, 39 pens..
1069. *Ebbesen, Jakob Aagaard* \* 26/1 70 (tømrer P.E., Pjedsted) - 94 l. Århus, + 98.
1070. *Feddersen Jensen, Peter* \* 5/2 75 (skomager S.J., Ballum S.Jylland) - 94 l. Estrupmark v. Vejen, 95 Klelund, 01 1.l. Veerst v. Lunderskov, 20 Visby, S.Jylland.
1071. *Illeris, Niels Jensen* \* 4/12 71 (hmd. J. Christensen, Stenild v. Hobro) - 94 l. Ringe Fri- og Fortsættelsessk., 95 S.Nærå v. Årslev, 00 sløjdkursus på Nääs, s.å. l. v. det danske selskabs sk., 01 Jonstrup Sem. (gymnastik), 03 Kærehave husmandssk., 05 fmd. Højgård andelsjordbrug, 07 insp. og l. Statens gymnastikinstitut, 11 student, 12 cand.phil..
- 1071 a. *Jacobsen, Jacob Peter* \* 3/6 72 - 94 l. Sevel sk. (95-96 soldat), 98 e.l. Madum, 03 1.l. Læborg, 07 Sevel, 40 pens., navneændr.: *Willumsgaard*, + 51 Lønborg.

1072. *Kristiansen, Kristian Andersen* \* 2/1 73 (kroejer N.P.K., Ormslev v. Hasselager) - 96 2.l. Sennels, 97 l. Østerild, 01 1.l. Solbjerg, 11 l. Stødov v. Knebel.
1073. *Larsen, Anders* \* 21/10 74 Brorstrup (g. A.L.) - 94 l. Hobro, 97 Horsens, sen. forsk. kursus, 13 ovl. Thisted, 22 skoleinsp. smst..
1074. *Lauritsen, Jens* \* 4/6 64 (hmd. L.J., Grejs) - 94 l. Tarm, 95 2.l. Jelling, 00 l. Kolding, + 16.
1075. *Lauritsen, Marius* \* 9/9 73 (hmd. J.P.L., Uth v. Horsens) - 94 hsl. Balle v. Vejle, 95 2.l. Nebsager, 97 l. Falsled, 00 Millinge.
1076. *Mikkelsen, Nikolaj Frederik* \* 7/4 74 (fd. 517) - 94 l. Holstebro, 95 Vesterenge, 97 Yderik v. Varde, navneændr.: *Stensig*, 11 l. Thorstrup v. Sig, 37 pens., + 38. (Br. 881, 1006, 1104).
1077. *Nielsen, Mads Erik* \* 1/7 74 (g. J.N., Hvorslev v. Ulstrup) - 94 l. Gylling, 95 2.l. Lisbjerg, 98 l. Gjeding v. Mundelstrup, 01 S.Vinge v. Ulstrup.
1078. *Nielsen, Peder Kristian* \* 18/7 72 Århus (politibtj. J.N., Hørup v. Jelling) - 94 2.l. V.Vamdrup, 95 Hover, Vejle, 99 l. Rørup v. Årup. (Br. 1193; dtr.s. 3387).
1079. *Noe-Nygaard, Søren Jensen Sørensen* \* 4/2 70 (g. J.M.S., Liselund v. Ulfborg) - 98 student, et år i Italien som hovmester f. to drenge, 04 cand.theol., l. Fredericia, Samsø og Hellerup, 07 l. og insp. Ribe Sem., 15 overtog det, 10 "pædagogikum", 18 valgmenighedspræst Hundborg, 21 Bering, 27 sognepræst Verringe, 32 Lunde-Outrup, + 34.
1080. *Pedersen, Hans Jørgen Marius Svend Bender* \* 30/3 73 (fd. 392) - 94 l. Odense, 96 l. Odense, 97 Fåborg, 99 Odense, + 12.
1081. *Petersen, Gunnar* \* 16/8 74 (fd. 420) - l. Vejby, 95 2.l. Tise v. Jebjerg, 96 l. Vejby, Skive, 07 Ørslevunderskov, 12 Esbjerg, + 19.
1082. *Rendbæk, Jens Kristian Andersen* \* 21/4 70 (hmd. K. Nielsen, Saltum v. Åbybro) - l. Karmisholt v. Flauenskjold, 95 2.l. Ildved, 98 l. Strands v. Rønde, 03 Ulbølle v. V.Skerninge, 31 pens..
1083. *Storch Jensen, Jens Jakob* \* 24/4 74 Bodholt (l. R.F.J., Torning v. Kellerup) - 94 l. Kellerup, 96 2.l. Ravnkilde, 97 l. Hvam, 10 1.l. Hårby, 40 pens..
1084. *Skjerk, Peter Valdemar* \* 22/4 74 (l. P.J.S., Nørstoft v. Vinderup) - l. Kbh. sen. Bogense Realsk., 00 best. af sa., 10 l. Bogense komm.sk., 18 ovl. Hjørring, 27 skoleinsp..
1085. *Thomsen, Thomas* \* 20/1 70 (hmd. T. Bertelsen, Bredstrup v. Fredericia) - 94 l. Tarm, 95 Kbh., 19 viceinsp., 40 pens., fmd. f. "Skolehaven". (Br. 1169).
1086. *Thomsen, Thomas Peter* \* 2/9 66 (g. A.T., Segalt v. Løgten) - 94 l. Hejls Eftersk., 97 Kolding, 36 pens..
1087. *Vaaben, Valdemar* \* 13/11 74 (fd. 403) - 94 2.l. Hornbæk v. Hellebæk, 00 l. Svendborg, + 34.
1088. *Vestergaard, Kristian Emil* \* 21/12 71 (fd. 375) - 94 l. Grundsømagle v. Ølstykke, 95 2.l. Ejby v. Odense, 98 l. Helsingør, 05 translatøreks., 30 pens., + 36.

## 1895

- 1089.** *Bjerring Kristensen, Kristen* \* 28/3 73 (g. A.S., Vindum v. Rødkærsbro) - 95 l. Jeksen, 96-99 2.l. N.Kongerslev, tog derefter afsked pga. øjensvaghed, 99 l. Tørrild, 00 g. Brårup, 03 l. L.Brøndum, 05 pens., s.å. ejer af Glerupgd. v. Hadsund, 06 g. Jensminde v. Hadsund, 16 Abildgård v. Støvring, 22 udvandret til New Zealand, + 39.
- 1090.** *Dalgaard, Marinus Madsen* \* 14/11 74 (g. D., Hygum v. Lemvig) - l. Tvilum, 95-96 Brande, derpå Hygum v. Lemvig og i Debel, 97 Hæsum v. Støvring, 01 Sørup v. Støvring.
- 1091.** *Damsgaard Jensen, Jens* \* 6/7 74 (g. O.J., Ferring v. Lemvig) - l. Hadsten, 96 2.l. Klim v. Fjerritslev, 99 Finderup v. Viborg, 00 Almind v. Viborg, 02 1.l. Klim, + 36.
- 1092.** *Dencker, Rasmus Jørgen* \* 1/7 74 (hmd. J.E.A.D., Rask v. Uldum) - 95 l. Eriknaer, 96 2.l. Breth og Barritskovby, 01 1.l. Mausing v. Kjellerup.
- 1093.** *Emborg, Jens Laurson* \* 22/12 76 (l. L. Rasmussen, Ringe) - 95 l. Ringe Fri- og Fortsættelsessk., 97 Vordingborg Sem. (sang, musik og tegning), 06 bestået Det Kgl. Musikkonservatoriums afgangseks. f. organister, 19-39 ass. v. Sanginspektionen, 25 det Anckerske Legat f. komponister, 39 sanginsp., R., 47 pens., + 57.
- 1094.** *Grütsmejer, Kristen Anton Marius* \* 27/11 66 (smed G., Gadbjerg) - 95 l. Krog og Hinum, 03 Grumstrup, 06 Dråby v. Jægerspris, 21 pens..
- 1095.** *Hoffmann, Robert Villiam* \* 10/2 75 (dyrlæge H., Sterup v. Brønderslev) - 97 l. Hjardemål v. Østerild, + 02.
- 1096.** *Hummeluh, Søren Peter Jensen* \* 3/4 70 (g. J.C.H., Søften v. Hinnerup) - 95 frisk.l. Hillerslev, 98 2.l. Nordby, Samsø, 03 l. N.Vissing v. Skanderborg, 13 pens..
- 1097.** *Jacobsen, Jacob* \* 13/7 71 (hmd. P.A.J., Tørring v. Lemvig) - 95 hsl. Husby prstgd. v. Ulfborg, 97 l. Mellerup Højsk., s.å. Thylands Højsk. og sen. s.å. Jandrup Højsk., 99 Særslev Højsk., 00 forst. Give Højsk., 06 red. "Holbæk A. Dagblad" Nykøbing S, 08 l. Rudme Frisk., 20-27 MF, + 27.
- 1098.** *Kjeldahl, Peder Kristian* \* 3/8 71 (hmd. P.K., Dybe v. Ramme) - 96 l. Kroghøj v. Herning, 05 N.Vejen, 11 pens., + 21.
- 1099.** *Kristensen, Kristen Petersen* \* 13/5 75 Haderup v. Skive - 95 l. Lyngs, 96 2.l. Ølgod, 00 1.l. Barritskovby, 08 Gammelby, navneændr.: *Sand*.
- 1100.** *Krogh, Josef Kristian* \* 13/11 70 (Br. 792, 954) - 95-96 l. Testrup Højsk. v. Mårslet, 96 Lyngby, 97 Hillerød, 32 viceinsp., 38 pens..
- 1101.** *Langvad, Valdemar* \* 5/6 75 (skoleinsp. L., Esbjerg) - 95 l. Forum v. Guldaager, 96 Svendborg, 01 l. og 05 l., viceinsp. og ovl. Esbjerg.
- 1102.** *Larsen, Anton* \* 5/5 75 (g. J.C.L., Tostrup v. N.Svenstrup) - 95 l. Ålborg, 98 Tostrup, 01 1.l. N.Utrup, 33 pens., + 39.
- 1103.** *Larsen, Lars Kristian* \* 30/8 72 - l. Saxild, Hvorslev og Vidstrup, 97 Kostræde, 99 l., 01 1.l. Terslev v. Haslev.
- 1104.** *Mikkelsen, Valdemar* \* 12/3 72 (fd. 517) - 95 l. Kvong v. Varde, 96 Linnet v. Vejle, navneændr.: *Stensig*, 00 l. Ejlskov v. Årup. (Br. 881, 1006, 1076).

- 1105.** *Munch, Søren* \* 11/1 76 (l. C.S.T.M., N.Vinge v. Onsild) - 95 l. Måbjerg v. Holstebro, 96 2.l. Måbjerg og Frøik, 01 Råst-Sperring, 04 Opsneum, 10 1.l. Åsted v. Kvissel.
- 1106.** *Nissen, Nis Hansen* \* 11/4 70 (sfg. A.C.N., Ansager v. Varde) - 95 2.l. Bjert v. Vinderup, 97 l. Sig v. Varde, 01 Thorum v. Roslev, 04 Overlund, 16 Viborg, 38 pens.. (Br. 1221, 1280).
- 1107.** *Olsen, Laurits Peter* \* 27/12 74 (g. K.O., Esbønderup v. Esrom) - 98 l. Kbh., 18 viceskoleinsp..
- 1108.** *Poulsen, Peder Magnus* \* 26/4 74 (g. K.P., Skelby v. Fiskebæk, Falster) - 96 2.l. Maglebrænde v. Stubbekøbing, 01 l. Gedserodde, 10 Falkerslev, + 12.
- 1109.** *Skou, Marius Pedersen* \* 6/7 71 (hmd. P.F.S., Voldum v. Randers) - 95 2.l. Langå, 97 l. Skjørring v. Mørke, 05 Årslev v. Randers, 09 1.l. Galten v. Hadsten, 35 pens., + 41.
- 1110.** *Skousen, Ole Peder* \* 2/1 76 (hmd. K.P.S., Marie Magdalene v. Ryomgård) - 95-96 og 96-97 l. Lydum, 97 Brøndum, 98 Åbo v. Hørning, 99 2.l. Vennebjerg v. Lønstrup, 37 pens..
- 1111.** *Smith, Christian* \* 18/2 62 (højesteretsass. H.S., Kbh.) - 96-98 l. Fredericia, 99 Slagelse, 00 Ålborg, 01-03 Køge, virkede siden som kunstmaler.
- 1112.** *Søndergaard, Hans Jørgen* \* 11/1 74 (g. A.H.S., Rejsby, S.Jylland) - 95 l. Holsted Eftersk., 97 Kbh., 14 viceinsp. smst., 19 insp..
- 1113.** *Thiesen, Holger Valdemar* \* 3/11 75 (l. F.V.T., Foldby v. Hinnerup) - 95 l. Hinnerup, 98 Frederikshavn, siden 02 forst. f. handelssk., 20 ejer af gården "Edelgave", 20-25 medl. af landstinget (V), 20-24 landbrugsminister, 26-33 MF, 26-29 statsminister, + 43. (Br. 1226).
- 1114.** *Vammen, Frederik Knud* \* 15/7 75 (l. S.A.V., Kleitrup v. Hobro) - 95 elev på Askov udv. Højsk., 97 l. Frederiksborg Højsk., + 05. (Br. 1414).
- 1115.** *Wested, Martinus* \* 18/9 75 (kroejer J.F.W., Als v. Hadsund) - 95 l. og s.å. 2.l. Skelund v. Hadsund, 01 l. Søby v. Flemløse, 05 1.l. Vejleby v. Askhøj.

## 1896

- 1116.** *Andersen, Anders* \* 22/4 75 Fyrkilde (g. N.K.A., Ravnkilde v. Arden) - 96 l. Hedegård v. Nibe, 01 Guldager v. Simested, 07 Simested, 41 pens..
- 1117.** *Christiansen, Olaf Rye* \* 30/11 76 (l. C.F.C., Tilst v. Mundelstrup) - 96 l. Lønborg v. Tarm, 97 Århus, 01 Hjørring, 02 Horsens, s.å. Hillerød, 08 kursus i Oxford, 38 viceinsp.. (Br. 1204).
- 1118.** *Hansen, Hans Larsen* \* 10/7 76 (g. H.H., Gamborg) - + 97.
- 1119.** *Hansen, Karl* \* 7/1 66 (hmd. H.J.J., Børkop) - 94 gymnastikl. Jelling Sem., 97 l. Rudkøbing, 09 Vejle, + 14.
- 1120.** *Hansen, Ludvig Martin* \* 11/12 76 (murer. M.H., Næstved) - 96 l. Nyrup v. Kvistgård, 99 student, 00 cand.phil., 99 l. Neksø Realsk. og Sem., 00 Maribo, 01 Næstved, 03 skolebest. Maribo Realsk., 14 Holte højere almensk., navneændr.: Hunø, 24 cand.mag., 31 v. Holte gymn., 36 lektor smst..



1121. *Holst, Valdemar* \* 9/5 76 (l. J.H. Rasmussen, Tirstrup v. Trustrup) - 96 hsl. Asperup v. N.Åby, 97 l. Århus.
1122. *Jakobsen Skov, Jakob* \* 23/11 71 (g. J.J., Lundø v. Højslev) - 96 l. Vinkel v. Højslev, 00 Velling v. Langå, + 34. (Br. 1324).
1123. *Jensen Dige, Karl* \* 23/2 73 (hmd. K.M.J., Hejlskov v. Højslev) - 96 2.l. Vindum v. Rødkærsbro, 98 l. Hersom v. Hobro, 02 1.l. Aunslev v. Hjulby, fmd. for DLF., + 28. (Br. 1238).
1124. *Jensen, Kristen Martinus* \* 1/10 76 (l. H.J., Tørslev v. Ørsted) - 96 l. Hadsund, 98 Hindholm Højsk., 00 Frederikshavn, 03 Nyborg. (Br. 1182, 1213, 1300).
1125. *Jepsen, Andreas Kristian* \* 9/7 75 (l. N.P.J., Brøndum v. Guldager) - l. Brøndum, 98 2.l. Fjerritslev, 02 l. Døstrup v. Hobro. (Br. 1239).
1126. *Jessen, Niels Christian* \* 19/8 75 (fd. 568) - 96 l. Debel, Fur, 97 Fredericia, 98 Egebjerg v. Horsens, 99 Fredericia, 10 1.l. Fredericia, insp. v. Teknisk Skole. (Br. 1370).
1127. *Jørgensen, Jørgen Sørensen* \* 15/3 74 (g. P.N.J., Asperup v. N.Åby) - 96 l. Vamdrup, sen. Hjarup, 97 3.l. Vamdrup, 99 l. Odense, 15 pens., + 16. (Br. 1128).
1128. *Jørgensen, Niels Jørgen* \* 16/6 76 (br. 1127) - 96 l. Snebjerg, 99 3.l. Vamdrup, 04 l. Frederikshavn, 12 Middelfart, + 26.
1129. *Kjær, Christian Thomas Nikolaj* \* 9/3 68 (l. P.S.K., Randers) - 86 student, 87 cand.phil., 96 hsl. Vejrhøjgd. v. Hobro, 99 l. Århus, 37 pens..
1130. *Kjær, Niels Kristian Jensen* \* 29/1 75 (g. J.M.K., Fredsø, Mors) - 96 l. Sennels, 98 2.l. Vindblæs v. Hadsund, 01 l. Ebeltoft, 03 Frederikssund, 06 Helsingør.
1131. *Kristensen, Morten Kristian* \* 5/4 76 (g. K. Thomsen, Gjerum v. Frederikshavn) - 96 l. Dysted v. Olstrup, 97 2.l. Ordrup v. Skibby, 98 1.l. Dysted, 14 Toksværd v. Olstrup, 21 till. forst. f. den komm. fortsættelsesk. "Bruunsminde".
1132. *Madsen, Frederik Marius* \* 20/4 76 (sadelm. P.K.M., Hedensted) - 96 l. Søvind, 97 2.l. Ravnkilde, 02 l. Vejerslev, Mors, 10 student og cand.phil., 09 l. Rudkøbing, 12 1.l. Brede v. Lyngby, ovl. Kongevejens sk..
1133. *Madsen-Mygdal, Thomas* \* 24/12 76 (br. 795) - 96 l. Mygdal, 99 Dalum, 01 elev på landbohøjsk., 02 landbrugskandidat, 03 kons. i planteavl f. jyske landboforeninger, 07 l. Dalum landbrugssk., 08 forst., 20 ejer af gården "Edelgave", 20-25 medl. af landstinget (V), 20-24 landbrugsminister, 26-33 MF, 26-29 statsminister, + 43.
1134. *Møller, Hans Christian Valdemar* \* 16/12 75 (slagter M., Karrebæk) - 96 l. Magleby, 97 Rudkøbing, s.å. Brønshøj, 19 viceinsp. Hillerødsgades sk..
1135. *Nielsen, Anders Kristian* \* 31/7 75 (smed M.N., Almind v. Viborg) - 96 2.l. Bovense v. Nyborg, 02 l. Nyborg.
1136. *Nielsen, Andreas* \* 4/4 75 (g. P.N., Ørum v. Laurbjerg) - 96 l. Værum, s.å. l. og 97 2.l. Mammen v. Bjerringbro, 01 l. Klelund, 02 Ølst v. Hobro.
1137. *Nielsen (Romlund), Niels* \* 25/8 71 (hmd. J.K.N., Fiskbæk v. Viborg) - 96 frisk.l. Lillering, 97 Finderup, 99 1.l. Selde v. Roslev.
1138. *Petersen, Valdemar* \* 15/7 77 (skom. B.P., Vejle) - 96 l. Ribe, 97 Frederikshavn, 98 Helsingør, 99 Vejle, 12 till. kantor v. V.Frelsers kirke.
1139. *Pihlkjær, Anders Nielsen* \* 26/12 74 (l. C.P.N., Brabrand) - 96 l. Nimtofte v.

Ryomgård, derpå l. Handrup, 98 2.l. Dråby v. Ebeltoft, 01 l. Esby, 11 Hasle v. Århus, 40 ovl. smst..

**1140.** *Rasmussen (Hole), Rasmus* \* 4/2 71 (hmd. A.R., Kjøng v. Assens) - 96 l. Vøjstrup v. N.Broby, 97 Lyø v. Fåborg, navneændr.: *Askholm*.

**1141.** *Reetz, Holger Peter Sigfred* \* 4/2 76 (l. J.K.F.R., Gjelsted) - 96 l. Hessem v. Otterup, 98 2.l. Lumby, 01 Kølstrup, 06 1.l. smst.. (Br. 1738).

**1142.** *Sørensen, Peder* \* 29/9 72 (hmd. S.S., Hjerminde v. Bjerringbro) - 96 l. Jeksen, 97 Tanderup v. Studsgård, 01 Haunstrup v. Herning, 07 Rønnovsholm v. Hjørring.

**1143.** *Maltesen, Aksel* (dim 1897) \* 13/6 74 (fd. 416) - 97 l. Thisted, 00 Svendborg. Har under forfatternavnet Jens Vrigsted skrevet børnebøgerne "Musefældemanden" og "Fisker Ole". (Br. 1621).

**1144a.** *Schou, Gunnar* (dim. 1897) \* 24/8 74 (fd. 424) - l. Kolding, 99 2.l. Sall v. Hammel, 02 l. Holtum v. Vejle, 11 1.l. Diernæs v. Fåborg.

**1144b.** *Hansen, Rasmus Vestergaard* - 97 l. og privl., 01 2.l. Nebsager, s.å. l. Brå.

## 1897

**1145.** *Adrian, Andreas Rasmus* \* 12/4 76 (g. H.J. Andersen, Rorslev, Odense) - hsl. Asperup prstgd., l. Brahetrolleborg Højsk., derpå N.Åby, + 1900.

**1146.** *Agerskov, Jens Carl Knudsen* \* 21/1 78 (hmd. og fisker C.J.A., Boller v. Horsens) - 97 l. Stenderup v. Holsted, 00 Århus, s.å. Horsens.

**1147.** *Andersen, Niels Hove* \* 7/12 72 (smed K.A., Boddum v. Thisted) - 97 l. Skyum v. Hørdum, 10 Skyum, 39 pens..

**1148.** *Andersen, Rasmus Torvald* \* 14/5 76 (br. 1031) - 97 l. Holme, 98 2.l. Lisbjerg, 01 Århus, 14 ovl. Ålborg, navneændr.: *Vinten*, + 39.

**1149.** *Christiansen, Johannes Christian Niels* \* 12/3 76 (l. P.H.C., Lindknud) - 97 l. Kolding, s.å. Snertinge v. Lundby, 01 L.Tårøje v. Fakse, 03 Smerup v. Karise, 39 leder af Spjelleup-Smerup sk. v. Fakse, 41 pens.

**1150.** *Erslev, Johannes Frode* \* 14/8 76 (l. A.J.E., Lyng v. Sorø) - 97 l. Vamdrup, 99 Tarm, 01 l. Ørslev v. Ringsted og Lyngå v. Hadsten, s.å. Opsneum v. Tjæreborg, 04 1.l. Valsølille, 08 Slotsbjergby v. Slagelse, + 16.

**1151.** *Frandsen, Frands Viggo* \* 12/1 75 Rårup (fd. 377) - l. Grove v. Skive, 00 2.l. Hou v. Mariager, 07 l. Roskilde, 14 afsked.

**1152.** *Haahr, Peder Helt* \* 4/8 76 (hmd. P.P. Ølgod v. Tarm) - 97 l. Tarm, 99 Krusbjerg, 00 2.l. Tranderup, Ærø, 03 1.l. Tistrup. (Sønnesøn 3018).

**1153.** *Hansen, Alfred Land* \* 20/12 77 (l. R.A.H., Mygind, Randers) - 97 l. Vejrum, 98 Bjerregrav, S.Rind og sen s.å. l. og 2.l. Hjerminde, 03 1.l. Højbjerg, 13 Lumby v. Beldringe, + 41.

**1154.** *Iversen, Johannes* \* 9/11 76 Jordrup (g. J.I., Gamst) - 97 2.l. Blenstrup v. Skørping, 99 l. L.Andst v. Lunderskov, 06 1.l. St.Andst, 40 pens..

**1155.** *Jensen, Christen Gotfred* \* 6/4 77 (parcellist N.J., Ølsemagle v. Køge) - 97 l. Karise, 00 2.l. Oddense v. Jebjerg, 07 l. Vils, 13 1.l. Farendsløse v. Ringsted, + 32.

- 1156.** *Jensen, Rasmus Valdemar* \* 24/12 75 (g. K.J., Særslev v. Jullerup) - 97 l. Hjadstrup, 97 Særslev Højsk., 98 Brønshøj, s.å. Valby, 41 pens..
- 1157.** *Jørgensen, Jørgen* \* 12/1 74 (g. J.J., Flintinge, Maribo) - l. Næsby v. Naskov, 04 Hellerup, 08 student, 09 cand.phil., igl. kursus v. Londons universitet, studeret skolevæsen i Amsterdam, Rotterdam, Haag, Brüssel, London, 31 viceinsp. Gentofte, navneændr.: *Norlev*.
- 1158.** *Kelstrup, Martin Torvald Mikkelsen* \* 22/1 73 (l. N.M.K., Åsum v. Odense) - l. Almind v. Viborg, 99 2.l. V.Hæsing v. Fåborg, 01 2.l. Rønninge v. Langeskov, 06 1.l. smst., 38 pens.. (Br. 1352).
- 1159.** *Kristensen, Kristian Anton* \* 1/2 78 (hmd. K.K., Torup, Viborg) - l. Hillerslev, Torup og Sig, 98 2.l. Bjert v. Vinderup, 99 l. Flade, 00 Søby, 03 1.l. Vrønding, 07 Bjæverskov v. Borup.
- 1160.** *Madsen, Mads* \* 3/5 68 (hmd. O.M., Lunde, Odense) - 97 l. Give, 98 2.l. Sahl v. Struer, 02 Rogenstrup v. Løgstrup, 06 Vorde, 14 Brøndum v. Skive, 31 pens., g. Vium v. Jebjerg.
- 1161.** *Mailand, Andreas Jessen* \* 13/1 76 Mollerup (fd. 570) - l. Hillerslev, 97 Estvad v. Skive, 01 Knudsbøl, 05 Frederikshavn, 41 pens.. (Br. 1190; s. 2085).
- 1162.** *Nielsen, Niels* \* 11/3 73 (hmd. L.N., Seest v. Kolding) - 97 2.l. Agtrup, 03 1.l. Bastrup v. Vamdrup, + 40.
- 1163.** *Nielsen, Niels Peter* \* 11/9 72 (skrædderm. K.P.N., Ågård v. Kolding) - l. Thisted v. Arden, 01 Klovby v. Forsinge.
- 1164.** *Olesen, Gødert Kristian Ejnar* \* 4/5 78 (l. J.O., Harring v. Thisted) - 97 l. Ringkøbing, 98 Viborg, 07 l. Frederiksberg.
- 1165.** *Petersen, Carl* \* 6/7 75 (g. J.P.P., Addit v. Silkeborg) - 97 l. Herning, 10 l., 13 ovl. og 24 insp. Skovshoved.
- 1166.** *Rasmussen, Erik* \* 25/11 76 (kbmd. K.R., Åby, Århus) - 98 l. Nykøbing S, 99 Rygårdstrand, 01 2.l. Asferg v. Fårup, 02 l. Fårvang.
- 1167.** *Skovsted, Jørgen Christian Hansen Skallebølle* \* 24/2 74 (br. 1066) - 97 l. og 2.l. Langtved, 02 1.l. Ejby, 08 l. Odense.
- 1168.** *Sørensen, Sigurd Jon* \* 30/5 77 (l. H.S., Givskud) - 97 l. Rørup v. Årup, 98 Sejrup, 99 l. og 2.l. Ørby, Samsø, 06 2.l. Besser, 10 navneændr.: *Sigurd*, 13 forst. Samsø tekn. sk., 22 red. og forfatter. (Br. 1256).
- 1169.** *Thomsen, Albert Marius* \* 18/9 73 (br. 1085) - 97 l. Viby og Vinding Højsk., 98 l. og 14 viceinsp. Kbh., 03-07 insp. og l. håndværkersk., 08 leder af Vesterbros skolehave, 13 af Østerbros.
- 1170.** *Thomsen, Niels Bertel Johan* \* 26/4 77 (l. N.T., Ubberup, Holbæk) - l. Ubberup, 02 Vork, Egtved, 04 Gislev, sen. Tømmerup v. Kalundborg, + 34.
- 1171.** *Thomsen, Thomas* \* 27/4 69 (g. J.C.T., Boddum v. Thisted) - 97 l. Ålborg, 98 Nøtrup, 99 Hyrup og Kysing, s.å. Lyngsø v. Viborg, 04 1.l. Rørdal v. Ålborg, 39 pens.. (Br. 1257, 1497).
- 1172.** *Thomsen (Heltoft), Thomas Marinus* \* 5/3 77 (g. J.C.T., Heltoftgård v. Varde) - 97 hsl. Refsgd. v. Skive, 98 2.l. Ildved, 01 2.l. Vejlbj v. Riis Skov, 12 l. Århus, red. "Århus Folkeskole", 25 ovl. og skoleinsp. Hobro, + 67 Hobro. (Br. 1508).

## 1898

- 1173.** *Andersen, Anton* \* 17/8 77 (hmd. A.Pedersen, Redsted, Mors) - 98 l. S.Nærrå, Århus, Voel, Lee og Hjerminde, 01 2.l. Mammen v. Viborg, 03 l. Rødhus, 05 Helberskov v. Als, 05 navneændr.: *Ulrichsen*.
- 1174.** *Andersen, Laurits* \* 11/12 72 (hmd. A. Rasmussen, Flødstrup v. Ullerslev) - 98 l. Himmelbjerggd, 05 Silkeborg, 38 pens..
- 1175.** *Christensen, Alb.* \* 21/8 75 (br. 1013) - 98 l. Kbh., 00 3.l. Ordrup, 01 student og cand.phil., 03 2.l. Hellerup, 12 cand.mag., 13 skoleinsp., sen. skoledir., Randers, + 45.
- 1176.** *Dittmann, Rudolf* \* 9/12 77 (slagterm. J.H.D., Vejle) - 96-09 l. Vejle, 01 2.l. Hjortdal v. Fjerritslev, 03 l. Ballerum.
- 1177.** *Dalsgaard Hansen, Hans Rasmus* \* 31/12 73 (br. 1034, 1321, 1367) - 98 l. Flakkebjerg, 00 Vejle.
- 1178.** *Hansen, Hans Sigismund Villars Peter Illum* \* 24/3 78 (l. H.V.H., Raklev v. Kalundborg) - 98 l. Lyngby og Udby, 99 Tømmerup, 00 Ålborg, 03 Odder, forst. f. handelssk., navneændr.: *Sigismund*, insp. v. handelsskoleundervisningen.
- 1179.** *Jensen, Anders Kristian* \* 27/8 73 (smed J.J., Harridslev v. Hjørring) - 98 l. Sahl v. Bjerringbro, 99 Rødhus v. Åbybro, 03 1.l. Sevel v. Vinderup, 07 Hjørring.
- 1180.** *Jensen, Bendix Mølgaard* \* 10/2 78 (tømrer J.J., Skrillinge v. Middelfart) - 98 2.l. Ringe, derpå Struer, 00 Hover v. Vejle, 02 1.l. Hirtshals, 05 l. Tånum, 09 Vejle, 32 viceinsp., 47 pens.. (S. 2379).
- 1181.** *Jensen, Christian Frederik* \* 22/11 77 (g. R.J., Brandelev v. Næstved) - Almind v. Rindsholm, 01 l. Dollerup. (S. 2081) (Sønnesøn 2892).
- 1182.** *Jensen, Julius Kristian* \* 14/3 69 (br. 1124, 1213, 1300) - 98 l. Ribe, 99 6.l. Herning, 02 l. Randers, 34 pens..
- 1183.** *Jensen, Jørgen Aage* \* 28/12 72 (fd. 436) - 98 l. Riis v. Jelling, s.å. 2.l. S.Stenderup v. Kolding, 03 l. Skovsgårde, 06 Vindehelsinge, 09 Slagelse, 38 pens.. (Br. 1037, 1328).
- 1184.** *Jensen, Rasmus* \* 19/10 73 (br. 923, 1000) - 98 l. Rakkeby, 99 2.l. Børglum, 02 1.l. Mygdal.
- 1185.** *Jochumsen, Eskild* \* 21/10 71 (H.K.L.J., Skanderup, Ribe) - 98 l. Bramming Eftersk., 00 l. Th. Langs Sem. Silkeborg, 03 till. forst. sem. børnesk..
- 1186.** *Kjær, Jens Rasmus Jensen* \* 3/7 76 (kbmd. P.K., Århus) - l. Auning, derpå Ødum v. Hadsten, 99 2.l. Gjerrild v. Grenå, 03 l. Termestrup v. Mørke, 05 navneændr.: *Eeg*.
- 1187.** *Kobbernagel, Aage Andreas* \* 20/3 77 (fd. 514) - 95 student, 96 cand.phil., derefter l. Kbh..
- 1188.** *Kristiansen, Kristian Mogens* \* 1/4 75 (g. K. Vilhelmsen, Søndersted, Holbæk) - 98 l. Astrup v. Skern, 99 Hvalsø og 2.l. Terslev v. Haslev, 03 l. Svedstrup, 06 1.l. Hjembæk v. Jyderup, 40 pens..
- 1189.** *Kæstel, Louis* \* 6/6 77 (br. 1024) - 98 2.l. Tjæreby v. Skelskør, 04 Tolstrup.
- 1190.** *Mailand, Jens Ingvard Ernst* \* 19/10 77 (fd. 570) - 98 l. Ask Højsk., 99 Tran-

bjerg v. Århus og 2.l. Jebjerg, 03 l. Vidstrup v. Ulstrup, 08 1.l. Værum v. Randers. (Br. 1161).

**1191.** *Nielsen, Jens Kristian Marius* \* 1/1 72 (smed A.N., Hvirring v. Horsens) - 98-99 l. Grenå, 99 Ribe, 00 Randers, s.å. Mariager, 37 pens..

**1192.** *Nielsen, Karl Marius* \* 13/2 76 (landpost K.N., Jelling) - l. Høgsholt, Skovdallund, 99 Uhe, 03 Sølvsten v. Hammel, 06 Hillerslev, 10 1.l. Herløv.

**1193.** *Nielsen, Niels* \* 5/8 74 (br. 1078) - 98 l. Ganer, 99 Brandstrup, s.å. 2.l. Skjern, 04 l. Serritslev v. Tvingstrup, 15 Sandager v. Assens.

**1194.** *Nielsen, Niels Peter* \* 14/ 8 66 (hmd. N.C.N., Søhale Ribe) - 00 l., 04 Esbjerg, udd. sløjdl. fra Nääs, Askov og sløjdssem. i Leipzig, navneændr.: *Hoff*, 18 pens..

**1195.** *Poulsen, Anders* \* 21/3 77 (hmd. K.P., Hvorslev v. Viborg) - 98-99 l. Vinding Højsk., 99 l. Gjørup v. Vedsted og Thorsø v. Hammel, 00 l. Langer og Rønland v. Harboøre, 03 student, 04 cand.phil., 09 cand.theol., 10 sognepræst Sahl-Gullev v. Bjerringbro, 23 præst og l. Bågå, pens..

**1196.** *Poulsen, Poul Nielsen* \* 26/6 73 (l. J.P., Mejlby, Harridslev) - 98-00 hsl. Stenderupgd. v. Kolding, derefter l. forsk. st., 02 Bogense, 07 Mejlby v. Spentrup, 09 Tvede v. Randers.

**1197.** *Rasmussen, Karl Peter* \* 3/11 76 (g. N.P.R., Bøgeskov, Århus) - 98 l. Tranbjerg, derefter Århus, 01 2.l. Tranbjerg v. Århus, 02 l. Tvingstrup, 13 tog afsked, g. Tvingstrup.

**1198.** *Schmidt, Poul Nissen* \* 8/2 77 (væver N.P.S., Ø.Lindet, Haderslev) - 98 l. Bøgeskov, 99 2.l. Rind v. Rindsholm, 03 l. Ilgsv v. Stoholm, 07 l. Hammer v. Lou.

**1199.** *Sørensen, Jens Olav* \* 11/5 77 (br. 756) - l. Haslev, 99 Hylleholt v. Faxe, 01-08 2.l. Østerby, Fejø, 10 l. Fredericia.

**1200.** *Sørensen, Morten Jepsen* \* 11/4 74 (g. H.S., Brøndum v. Varde) - l. Kærup v. Varde og Mørke v. Mørkøv, 00 2.l. Virring, 01 l. Gjering v. Esbjerg, 14 pens.. (B. 1315, 1495).

**1201.** *Vind, Kristian Rasmussen* \* 1/2 77 (g. J.R.V., Obbekjær v. Ribe) - l. Esbjerg, 04 Ny Stenderup v. V.Hæsing, 09 Herringe v. Rudme.

## 1899

**1202.** *Bach, Niels Peter Herman* \* 17/3 76 (karetmager M.P.B., Hald v. Randers) - l. Hvilsted v. Odder, 01 2.l. Langå, 04 l. Sabro v. Mundelstrup, 39 pens..

**1203.** *Berthelsen, Berthel Christian Kjerulff* \* 7/10 78 (gæstgiver C.B., Randers) - l. Randers, overbibliotekar v. centralbib. Randers.

**1204.** *Christiansen, Hans Christian* \* 11/6 78 (br. 1117) - 99 l. Randers, 01 Stege, 03 Grenå, forst. Grenå Ungdomssk. og Handelssk., 16 l. Gentofte, insp. mellemrealsk., cand.jur..

**1205.** *Dahl, Peter Madsen* \* 24/1 78 (murer M.P.D., Oksenvad) - 99 hsl. Ødum, 02 l. Liltved, 06 Bode v. Ørsted.

**1206.** *Frederiksen, Frederik* \* 25/10 78 (g. A.F., Nørholm) - l. Ølgod, Ubberup, Klit-

møller og Ringkøbing, 00 l. Vallund, 01 2.l. Ølgod, 02 l. Hejbøl, 06 1.l. Årestrup, 12 l. Ådum v. Tarm, 26 cand.theol., 28 sognepræst Kegnæs.

**1207.** *Gejlager, Anton Jakobsen* \* 5/7 78 (smed S.C.G., Seest v. Kolding) - 99 l. Estrupmark, 00 Randers, 01 2.l. Hejls, 04 Stensballe v. Horsens, 38 pens..

**1208.** *Gravesen, Anders* \* 21/3 75 (hmd. M.K.G., Ølgod) - 99 l. Vestkær, 01 l. Tjæreborg, 01 S.Vinge, s.å. 2.l. Horne v. Tistrup, 04 l. Vind, 10 Fiskbæk v. Herborg.

**1209.** *Hansen, Hans* \* 29/8 72 (hmd. H.H., Bregninge, Tåsinge) - 99 l. Pederstrup v. Viborg, 00 Låsby og 2.l. Vigersted, 03 1.l. Flinterup v. Sorø, 12 1.l. Sædder, 20 1.l. Alkestrup, 35 pens..

**1210.** *Hansen, Hans Christian* \* 5/8 78 (fd. 182) - 99 l. Lundby, Falster, 00 Erritsø, 01 2.l. Hvirp, Fur, + 28.

**1211.** *Jacobsen, Peter* \* 28/1 74 (fd. 223) - l. Ravnkilde, 00 2.l. Lyngs, 03 l. Dybe, 04 Søby v. Højslev, 11 Skjørring v. Galten, 39 pens..

**1212.** *Jensen, Jens Kristian Karl* \* 9/4 71 (skrædder J.P.J., Mårslet) - navneændr.: Findal, 99 l. Flemming Eftersk., 00 l. Boest v. N.Sned, 00 Flakkebjerg opdr.anstalt, 01 2.l. Hostruphuse, 02 l. Århus, 32 viceinsp., fmd. f. "Naturhistoriskfore. f. Jylland", + 38.

**1213.** *Jensen, Martin Peter* \* 5/10 73 (br. 1124, 1182, 1300) - 99 l. Bramming Eftersk. og Lydum v. N.Nebel, 01 Ribe, 02 Herning, 13 Middelfart, 32 viceinsp., 38 pens..

**1214.** *Jepsen, Jens Peter* \* 31/12 77 (g. og fragtmd. S.J., Skive) - 99-00 l. Ejstrup, Faster, derpå Brabrand og Hjerminde og igen Ejstrup, 01 2.l. Rodskov og l. Fasterlund, 10 Rosendal v. Tarm, + 22.

**1215.** *Kjær, Kristen Jensen* \* 18/5 77 (l. J.J.K.K., Løve v. Brædstrup) - 99 l. Løve, 00 l., 01 3.l., sen. 2.l. og 09 1.l. Assens v. Mariager. (Br. 1241).

**1216.** *Larsen, Johannes* \* 25/10 78 (l. A.L. Herrestrup v. Holbæk) - 99 l. Sandby v. Holbæk, 01 2.l. Asnæs, 06 1.l. Fuldbj, 10 Brøndbyøster v. Glostrup, + 38.

**1217.** *Lykke, Peter Andreas Jensen* \* 14/10 76 (br. 955) - 2.l. Tranbjerg v. Århus, derefter Staby vinterl.sem., 04 l. Bur, + 38.

**1218.** *Madsen, Niels Alfred Marius* \* 7/2 78 (murer J.P.M., Nyborg) - l. Ringe Frisk., 00 Nordby, 04 Slagelse, 13 pens..

**1219.** *Brøchner Madsen, Niels Ebbesen* \* 15/3 78 (smed J.B.M., Balle v. Vejle) - l. N.Åby Frisk., 00 2.l. Humble, derefter V.Thorup v. Fjerritslev, 02 2.l. Hvidbjerg, Mors, 06 l. Redsted, 07 l., 08 l. Nykøbing M., + 32. (S. 2073).

**1220.** *Nielsen, Ole Christoffer* \* 8/8 78 (hmd. N.O., Vejlø) - 99 l. Rye v. Roskilde, 00 Jersie, 02 2.l. Glostrup, 06 l. Egby v. Glostrup.

**1221.** *Nissen, Lavrits* \* 18/7 78 (br. 1106, 1280) - 99 l. Debelmose, 02 2.l. Græsvænge, 06 l. Hunseby, 09 Maglemer v. Maribo.

**1222.** *Nørgaard, Jens Jensen* \* 10/10 77 (hmd. P.J.N., Andst) - 99-00 l. Uldum, 01 2.l. Thise v. Jebjerg, 04 l. Thorum, 14 1.l. Bredsten.

**1223.** *Petersen, Peter Anton* \* 24/9 78 (hmd. A.P., Krstrup) - 99 l. Skovsgård St., 00 Hjørring, s.å. Frederikshavn, 01 Hjørring, 02 Skagen, 03 l., 06 Middelfart.



1224. *Sørensen, Søren Peder* \* 16/6 78 (hmd., murer G.S., Jelling) - l. N.Nebel, 01-02 l. Indslev-Tårup, 06 l.l. Søby v. Flemløse, + 18.
1225. *Thau, Jens Martinsen* \* 13/7 77 Rurup, S.Jylland (l. M.H.T., Ribe) - 95 l. Lindknud, 96 Heldgård, 99 og 14 insp. Kolding højere almensk., 20 ovl. og skoleinsp. Åbenrå da. Borgersk., forst. teknisk sk., 09-13 forst. handelssk..
1226. *Thiesen, Otto Edvard* \* 9/9 78 (br. 1113) - 99 l. Nykøbing S, 03 Næstved.
1227. *Thomsen, Mads* \* 2/10 66 (hmd. T. Pedersen, Vrenderup v. Varde) - 99 l. Galtrup Højsk., 00 Hornslet, 01 2.l. Mårslet, 08 l. Andkær v. Børkop, 33 pens., + 38.
1228. *Thorup, Holger* \* 6/9 78 (l. L.P.T., Randers) - 01 l. Randers, 18 ovl.. (Br. 1288).
1229. *Uhre, Thomas Thomsen* \* 15/11 75 (g. P.T.U., Horne v. Varde) - 99 l. Dons, 01 2.l. Bakkely, 05 l. Holbæk, 08 l.l. Billum, , + 38. (S. 1954, 1983, 2013; sønnedtr. 3306).

## 1900

1230. *Andersen, Alfred Peter* \* 30/7 79 (inds. M.P.A., Roelse) - 02 2.l. Bogø, 04 Kattrup v. Hasselager, 06 l. Knudsbøl, 08 Horsted, 16 Årby v. Kalundborg.
1231. *Bang, Axel Kaj* \* 15/4 74 (læge J.A.B., Struer) - 01 l. Århus.
1232. *Blom, Christian* \* 16/4 79 (l. H.C.C.B., Grevinge) - l. Haldager v. Ålborg, + 01.
1233. *Gammelgaard, Niels Nielsen* \* 21/7 78 (g. J.N., Ølgod) - 00 l. Flemming Eftersk., 01 2.l. Viby, Jylland, 05 l.l. Tolstrup v. Ringsted, 07 Skovshoved, 20 skoleinsp. Gentofte.
1234. *Hansen, Johannes Kristian* \* 23/4 79 (mejeribest. N.H., Fjerritslev) - 00 l. Haldagerlille v. Fuglebjerg, 01 2.l. V.Hæsing, 05 Kragelund v. Lunderskov, 07 Trunderup, 13 l.l. Rødovre v. Kbh., 26 ovl..
1235. *Henriksen, Alfred Emil* \* 24/11 78 (l. J.P.H., Diernisse) - l. Tjæreby v. Skælskør, 01 Kbh..
1236. *Hæstrup, Jens Christian* \* 10/2 79 (konditor M.H., Ålborg) - 01 l. Viborg, 12 kontor Viborg, sen. kontor Odense.
1237. *Jensen, Jens* \* 22/8 78 (murer C.J., Gjettrup) - Døckers kursus, 02 l. Skanderborg, 03 Magleby, 04 Halgård v. Holstebro, 09 Hovsør v. Østerild, 15 Knudstrup Hedesk. v. Ålestrup.
1238. *Jensen Dige, Jens Kristian* \* 22/7 75 (br. 1123) - 00 l. Uldbjerg, sen. Hedegård v. Nibe, 02 Møldrups, 06 l.l. Bække v. Lunderskov, 35 amtsskolekons. Ribe amt.
1239. *Jepsen, Herluf* \* 25/2 79 (br. 1125) - l. Havbro, 02 2.l. Krarup v. Kværndrup, 04 l.l. Havbro, 11 l.l. Ringe, 35 amtsskolekons. Svendborg amt.
1240. *Kjeldsen, Anders Johannes* \* 19/3 79 (g. L.J.K., Vejlbjby) - l. Kolding, 01 3.l. Vejlbjby, derpå l. Århus.
1241. *Kjær, Mads Kristjan* \* 22/7 78 (br. 1215) - 00 l. Jelling, 01 Brønderslev, 01 l. og 02 3.l. Assens v. Mariager, 02 l. Grenå, 06 l., 07 Kbh., till. v. Købmandssk. Kbh., 12 "Kbh.", pædagogiske medarb., 24 viceskoleinsp..

1242. *Kristensen, Oluf* \* 20/12 79 (træhdl. J.K., Skanderborg) - 00 l. Hadsund, s.å. Bjerge v. Horsens, 01 Horsens.
1243. *Laigaard, Andreas Nielsen* \* 22/2 76 (g. J.N., Ørslevkloster) - 00 l. Gjørup, 01 l. Navtrup og 2.l. Højmark v. Lem, 04 l. Vork v. Egtved, 18 1.l. True v. Brabrand.
1244. *Larsen, Jens Kristian* \* 14/9 70 (skrædder R.P.L., Skeby) - 00 l. Stige v. Odense, 01 2.l. Rolfsted, 05 1.l. Båring v. Asperup, 39 pens., + 46 Hillerød.
1245. *Lorentzen, Hans Madsen* \* 1/9 79 (skrædder R.L., Ø.Sned) - l. Horsens, 00 Esbjerg, 13 1.l. Gjørding, 20 ovl. Esbjerg, 27 Søborg v. Kbh..
1246. *Lundstrøm Jensen, Niels Peter* \* 30/9 74 (br. 999, 1340) - 00 l. Kjelstrup v. Thisted, 01 Vangså, 05 afsked efter ans., 06 rejste til Argentina.
1247. *Mikaelsen, Mikael Kristian* \* 10/6 78 (hmd. L.M., Føvling) - l. Stenderup, 01 2.l. Lysegård v. Viborg, 04 l. Nyvang v. Måløv.
1248. *Møller, Jens Kristian Rasmussen* \* 28/12 74 (g. R.M, Ormslev) - l. Holstebro, 01 Østerild, 06 V.Velling v. Langå, 35 pens..
1249. *Nielsen, Marius* \* 12/5 79 (br. 932) - 00 l. Seest, 01 Ejby v. Odense, s.å. 2.l. Lumby v. Beldringe, 10 1.l. Østrup v. Otterup.
1250. *Nørgaard, Anton Thomas Jensen* \* 26/2 73 (hmd. T.J., Vammen) - 00 l., 04 Dons., 10 1.l. Ølst v. Randers.
1251. *Rasmussen, Karl Rasmus* \* 28/4 79 (l. N.R., Veggerby) - 01 l. Stråsø v. Holstebro, 03 Lerbjerg.
1252. *Skovmand, Fridlev* \* 12/11 72 (l. K.H.S., Ø.Marie) - 00 2.l. Hadsten, 01 kontor Rønne, 02 l. Rønne, 38 pens..
1253. *Skaarup, Jens Jensen* \* 3/4 77 (g. J.A.S., Gunderup) - l. Tranum, 02 Koldmose, 06 1.l. Føvling v. Brædstrup, 10 l. Sæby.
1254. *Stokholm Andersen, Morten* \* 19/2 79 (hmd. J.C.S.A., Stavning) - 00 l. Sæby, 01 Marup v. Skjern, 02 Gjelballe, 03 2.l. Frederiksborg Nyhuse, 04 l. Vestbirk, 06 1.l. Thoreby, Lolland, 09 Ishøj v. Tåstrup, 20 l. Ragebøl, Dybbøl.
1255. *Sneum, Otto Aksel Julius Sørensen* \* 29/7 79 (br. 1045, 1552) - 00 l. Århus.
1256. *Sørensen, Rasmus Thoralf* \* 18/1 79 (br. 1168) - l. Ørby, Nørup, Stubdrup, Horsted, Viuf, Harresø, 02 2.l. Torsager, 15 Bjødstrup v. Rønne, 10 navneændr.: *Thoralf*.
1257. *Thomsen, Peder Kristian* \* 30/9 78 (br. 1171, 1497) - 00 l. Holsted Fri- og Eftersk., 03 l. Tarm, 04 Lyngsø og Hjermind, 05 Korsør, 08 forst. Korsør Aftensk., 23 ovl., 36 landstingsmd..
1258. *Willumsgaard, Andreas Jacobsen* \* 27/3 77 (hmd. O.C.J., S.Felding) - 00 l. Silkeborg, 02 Skive, 13 kursus i Jena m. off. underst., ovl. Jerne.

## 1901

1259. *Aagaard, Anton Peter Hansen* \* 10/12 80 (urmager H.S.A., Vonsild) - 01 l. Kolding, 02 2.l. Vinderslev, 05 Skive, udd. som handelsskolel., 23 1.l. Hovedgård, 27 l. Århus, 37 viceinsp..

1260. *Als, Christian Justinus* \* 30/5 80 (g. J.F.A., Hals) - 01 l. Askov, 04 2.l. Hals, 06 l. Ordrup, 32 viceinsp. smst..
1261. *Andersen, Anders Christian* \* 12/2 80 (g. J.J.A., Nimtofte) - 01 l. Hals og Koldt, 02 Kattrup og L.Velling, 05 Skærup, 13.1.l. Skjødstrup v. Løgten, + 31.
1262. *Andresen, Jens Kristian* \* 6/3 80 (l. F.E.A., Skivholme) - l. Hou, 03 2.l. Årestrup s. Støvring, 05 l. Vedslet v. Hovedgård.
1263. *Christensen, Niels* \* 25/7 80 (hmd. K.N., Lime) - l. og 02 2.l. Årup, 07 l. Geraskov, 15 1.l. Pårup v. Villestofte, (Br. 1635).
1264. *Dahlsgaard, Christen Severin Marius* \* 5/4 79 (l. C.J.D., Lægind) - 01 l. Odense, 02 Hadsund, 05 Nykøbing M., 39 pens., forfatter, litteraturanmelder og bladkorrespondent.
1265. *Frandsen, Niels Peder* \* 12/12 75 (hmd. A.F., Grimstrup) - l. Grimstrup, 01 Tostrup, 04 2.l. og 05 1.l. Thirstrup, 09 l. Farstrup v. Løgstør, 35 pens..
1266. *Gulddal, Marius Eriksen* \* 2/8 79 (g. N.E., Rugballe, Jelling) - 01 l. Elbæk Højsk., 03 Galtrup Højsk., 04 Vivild Højsk., 05 hsl. Lykkesholm, Langeland, 06-08 l. Staby vinterl. sem., 09 l. Esbjerg, ejer af Brunshåb Teglværk og Næsgård v. Viborg.
1267. *Hansen, Niels Kristian* \* 13/7 78 (forp. S.K.H., Ådum) - 01 l. Vestkær v. Ølgod, 02 2.l. Assendrup, 04 l. Skovdallund, 07 1.l. Horne v. Tistrup, 44 pens., + 51. (Dtr.s. 2888).
1268. *Hjorth, Axel* \* 3/5 78 (l. K.H., Årestrup) - 03 l. Ålborg, 04 Maglegård v. Hellerup.
1269. *Holm, Erik Valdemar* \* 21/8 80 (fd. 384) - 01 2.l. Vinderslev v. Kellerup, 02 Hvejsel, 05 Sandby v. Naskov, 07 Tapdrup, 14 Rynkeby v. Ringe, 21 l. Sorø.
1270. *Jensen, Carl* \* 15/11 80 (hmd. N.J., Bjerge) - 01 l. N.Nebel, 02 2.l. Hjerm, 03 Ødis, 07 Venslev, 19 1.l. Fuglebjerg.
1271. *Jensen, Frovin* \* 18/6 79 (fd. 598) - 01 l. Kolind, s.å. Ågård Fri- og Højsk., 06 N.Ørslev Højsk., 08 l. Lollands Højsk., 09 Janderup Højsk., 10 Værsløv Frisk., 17 Højby Frisk..
1272. *Juulsen, Anton Juul* \* 23/8 78 (fd. 555) - 01-03 l. Glatrup, 04 privl. Ordrup, 06 l. Neksø, 08 Hellerup, 05 studier på Regensen og Hassagers kollegium, 11 skoleembedseks., s.å. l. Holbæk, 12 sem.l. Neksø og l. realsk., 15 l. Kalundborg, 16 Silkeborg, 18 afsked.
1273. *Kofoed, Jens Kristian* \* 8/9 80 (skrædderm. N.C.K., Ø.Lars) - l. Tørring v. Lemvig, Svaneke, Esbjerg og Langet v. Ryde, 05 2.l. Skørringe v. Ryde, 06 l. Brøndum v. Skive, 09 1.l. Nyker, 23 Helstrup v. Randers.
1274. *Krarrup, Morten Madsen Jensen* \* 22/8 72 (br. 980) - 01 2.l., 06 1.l. Tæbring, Mors. (Dtr.s. 2757).
1275. *Larsen, (Dueholm), Adolf* \* 25/8 80 (gartner N.P.L., Nykøbing M) - + 03.
1276. *Larsen, Peter Herman* \* 27/4 78 (Bødker H.L., Ejby v. Middelfart) - 01 l. Løgstør, 08 Århus, 15 medhjælper f. ministeriets kons. i skolesager, student, cand.phil. og cand.theol., 21 kaldskapellan v. Kristk., 23 sognepræst Enghave sogn i Kbh..

1277. *Lund, Vilhelm* \* 15/10 80 (l. J.F.L., Ørum v. Vejle) - 01 l. og 02 2.l. Fjerritslev, 04 St.Magleby, 11 1.l. Pjedsted, 27 St.Magleby.
1278. *Mortensen, Niels* \* 31/8 79 (g. M.Mikkelsen, Fur) - 01 l. N.Dråby, Mors, 02 Skive.
1279. *Nielsen Korne, Peder* \* 5/4 79 (hjulmd. N.P.N., Vissenbjerg) - 01 l. Vigerslev, 02 Bredbjerg, 2.l. Fangel v. Odense, 15 l. Blæsbjerg v. Tolne, Grindsted og Brønderslev, navneændr.: *Korne*.
1280. *Nissen, Kristen Tranberg* \* 3/8 80 (br. 1106, 1221) - l. Ganer v. Skjern, derpå Særslev, Kundby og Faurbo, 04 2.l. Erritsø, 06 Grumstrup.
1281. *Pedersen, Marinus Theodor* \* 24/2 80 (g. N.P., Vilslev) - 04 3.l. Sønderho, 07 1.l. Lovrup v. Gjørding, navneændr.: *Garner*, + 29.
1282. *Pedersen, Peder Andersen* \* 21/10 73 (husejer A.P., Saltum) - 01 l. Gerskov, 04 2.l. Ejby, Odense, 06 l. Hellerup, 07 Hessum v. Otterup, 38 pens..
1283. *Mørch Rasmussen, Frederik Christian Erhard* \* 10/7 66 (fd. 208) - 01 l. Horsens, 36 pens..
1284. *Skotte, Hans Peter* \* 19/7 76 (g. L.H.S., Utterslev) - 01 l. forsk. st., 05 Thorup v. Dronninglund, 08 1.l. Nakskov.
1285. *Skøtt, Hans Peter Hansen* \* 30/6 78 (hmd. M.H.S., Læborg) - 01 l. Ulbjerg v. Skals, 02 2.l. Hjarup v. Kolding, 04 1.l. Lindknud, 10 1.l. Bakkely v. Vejen, 19 ovl., 31 pens. pga. sygdom, 11 forst. Vejen Tekn. Sk., 15 f. handelssk. smst..
1286. *Slot, Enevold Iversen* \* 25/12 78 (g. J.E., Ølgod) - 01 l. Holstebro, sen. Bogø, 05 l. Nyborg, 37 viceinsp..
1287. *Thoft, Jens Kristian* \* 27/7 75 (g. L.P.M.T., Salling) - 02 l. Råsted v. Vemb, 04 Lindum v. Onsild.
1288. *Thorup, Otto* \* 10/2 80 (br. 1228) - 01 l., 05 l. Randers, 37 viceinsp., + 41.

## 1902

1289. *Andersen, Laurits* \* 1/11 81 (hmd. J.K.A., Asperup) - 02 l. Tarm, 03 V.Tversted, 04 2.l. Høgsted v. Vrå, 05 l. Esbjerg, 06 Skanderborg, 07 Løgstør, 20 Gråsten.
1290. *Bendtsen, Viggo Benedikt* \* 13/5 76 (l. N.B., Bølling) - 02 l. Bølling, 03 Vinding v. Vejle, 03 l. Bølling.
1291. *Bihl, Johannes Jepsen* \* 22/1 78 (hmd. H.J.B., Varde) - 2.l. Lunde v. Varde, 07 Staby, + 11.
1292. *Christensen, Christen Knudsen* \* 21/2 81 (smed H.C., Gjerlev) - 02 l. Karrebækstorp, 02 Flemming Eftersk., 04 Ordrup, 05 Silkeborg, 10 student, 11 cand.phil., 21 skoleinsp. Kerteminde, + 32.
1293. *Christensen, Chr. Frederik Leopold* \* 15/11 80 (kbmd. A.C., Vejerslev) - 02 l. Arnborg, 03 Tvilum, 2.l. Lyngby v. Grenå, 07 Homå v. Ålsø, 13 navneændr.: *Mostgaard*.
1294. *Ernebjerg, Søren Petersen* \* 26/2 81 (stedfd. g. A.N. Jensen, Starup) - 02 l. Klattrup v. Børkop, 03 2.l. Sindal, 07 1.l. V.Vedsted v. Ribe, i en årrække sognerådsfmd., + 41.

1295. *Frederiksen, Frederik Jensen* \* 23/2 81 (kbmd. C.J.F., Horsens) - l. Randers, 05 Horsens, 18 l og 33 viceinsp. Fredericia. (Br. 1394).
1296. *Hansen, Johannes Thorvald* \* 4/9 78 (skrædder P.H., Birkende) - 02 l. N.Åby, 03 Næsbyhovedbroby og Hindevad, 04 Gjerskov, 05 Funder, 13 Borre, 18 l. l. Sparkær.
1297. *Hansen, Søren* \* 22/12 80 (hmd. N.H., Thisted) - 03 l. Brønderslev, sen. navigationsssk. Ålborg, 07 Bøggildgård, 08 4.l. Viby, Jylland, 20 pens., + 30.
1298. *Herlak, Hans Christian Jensen* \* 4/8 81 (hmd. J.P.J., Jelling) - 02 l. Havbro, 04 2.l. Krarup, 06 l. N.Sundby, 12 Hellerup, 21 vicegymnastikinsp., 34 skoleinsp. Hellerup, 40 Skovshoved.
1299. *Hjortlund, Mads Madsen* \* 8/10 76 (g. H.M., Vissenbjerg) - 02 l. Kbh., 29 insp. v. overinsp. f. børnefor sorgen, 37 insp. af 1. grad.
1300. *Jensen, Carl Paulin* \* 8/12 80 (br. 1124, 1182, 1213) - 02 l. Jeksen v. Stilling, 03 2.l. Tømmerby, 07 l. Rendbæk v. Saltum.
1301. *Josephsen, Jacob* \* 22/12 77 (høker B.J., Daugård) - 03 2.l. Holbæk v. Ørsted, 05 l. Fannerup v. Kolind, 16 Vejlbj v. Ålsø.
1302. *Kristensen, Niels Kristian Behrend* \* 3/1 78 (br. 982, 1060, 1355) - 02 2.l. Vinding v. Vejle, 04 Elsted v. Lystrup.
1303. *Landt, Johannes Henrik* \* 1/4 79 (høker J.J.H.L., Hejls) - 02 l. Jyderup, 03 Maribo, 06 Hobro, 09 Ordrup v. Charlottenlund, 18 leder af Gentofte kommunes biblioteksvæsen.
1304. *Laustsen, Niels* \* 9/6 81 (hmd. L.N., Oddense) - 02 l. Silkeborg, 05 Ringsted, 08 Frederiksberg, 10 student, 11 cand.phil., 32 ovl., 34 skoleinsp..
1305. *Lund, Anders Bertelsen* \* 4/4 79 Helberskov, Als (hmd. B.C.L.) - se lærerfortegnelse. (S. 2031) (Sønnetr. 3344).
1306. *Madsen, Kristian Daniel* \* 15/5 80 (l. J.M., Refsvindinge) - 02 l. Søvind, 05 Højme v. Odense, s.å. 2.l. Rolfsted, 08 l. l. Refsvindinge.
1307. *Møller Nielsen, Hans* \* 19/7 81 (bmd. S.N., Tilst) - 02 2.l. Gjærning v. Bjertringbro, 06 l. l. Mygdal, 10 l. Svenstrup v. Godthåb, + 40.
1308. *Nielsen (Billum), Niels Christian* \* 5/5 74 (hmd. K.N., Billum) - 02 l. Hevring v. Ørsted, 03 2.l. Hjerm, 05 l. Kroghøj, 08 Vittarp, Outrup, 09 Ganer v. Skjern, 40 pens..
1309. *Nielsen, Niels Jensen* \* 22/5 79 (g. A.N., Tilst) - 02 l. Randlev, 03 Lyngby v. Trustrup, 04 Åby v. Århus, 04 2.l. Elsborg, 05 Egens v. Rønde, 12 l. l. Astrup v. Malling.
1310. *Ottosen, Otto* \* 26/1 81 (l. N.O., Gjærning) - 02 l. Holsted, 03 Vellev, s.å. 2.l. Brorstrup, 06 l. l. Farsø.
1311. *Poulsen, Christen* \* 25/6 76 (g. P. Lukassen, Skjern) - har været l. Hjerting og Vissing, 05 Gulev v. Bjerringbro.
1312. *Rasmussen, Otto Karl* \* 31/10 81 (M.R., Viborg) - 02-05 l. forsk. st., 05-08 navigationssk. Rønne, 08-11 Holeby, 11 Udbyover v. Havndal, 24 afsk. efter § 8, 25-38 l. v. den Kellerske åndssvageanstalt i Brejninge, 38 afsked pga. sygdom.
1313. *Rømer, Christian Munck* \* 18/4 81 (g. C.S.R., Sindal) - 02 l. Hjørring, 04 2.l. Poulstrup, 06 l. l. Linderum, 14 l. Fuglsig v. Ilbro, 17 Hjørring, + 25.

1314. *Schjøth, Poul Christian Andreas* \* 6/8 81 (fd. 525) - 02 l. Klæstrup, 03 2.l. Ildved, 05 l. Hyllebjerg v. Løgstør, 07 Givskud, 16 Strandhuse, 20 1.l. Moltrup, 39 pens.. (Br. 1411).

1315. *Sørensen, Hans Kristian* \* 29/12 79 (br. 1200, 1495) - l. Gesing v. Esbjerg, 02 Sejrup, 06 l. L.Andst, 15 Odense, + 35.

## 1903

1316. *Andreasen, Karl Marius Benedictus* \* 21/3 82 (l. A.A., Ødsted) - 03 l. Randers, 21 ovl. Viby, Jylland.

1317. *Bendix, Mads Johan Christian* \* 9/7 82 (l. C.F.B., Lyngby v. Ålborg) - 03 l. Ålborg, 34 l. m. løn efter § 35 Ålborg.

1318. *Blom, Peder Andersen* \* 28/10 82 (l. C.H.B., Agtrup) - 03 l., 23 ovl. og 27 skoleinsp. Kolding.

1319. *Borbye, Christian Johannes* \* 25/10 82 (skibsfører J.P.H.B., Rønne) - 03 l. Hverringe, 05 Randers, 06 Skive, 11 sløjdlærereks., 19 l. Lyngby-Tårnbæk, 35 viceinsp. smst..

1320. *Christensen, Olaf Thorvald* \* 9/3 80 (fd. 251) - l. Hammel, 07 Nykøbing F, 07 l. og 32 viceinsp. Vejle, 48 pens.. (Br. 1373).

1321. *Dalsgaard-Hansen, Jens Hasting* \* 8/1 77 (br. 1034, 1177, 1367) - 03-04 og 05-06 l. Esbjerg, 04 l. Børgildgård opdragelsesanstalt, 05 Sneselev, 06 Nordby, Fanø, 07 Lydum og Lemvig, sen. s.å. Skive.

1322. *Dujardin, Niels* \* 7/2 76 (fd. 56) - l. Fredericia, 36 pens, + 39.

1323. *Hørning, Christen Sørensen* \* 26/4 82 (g. S.C.H., Ørsted v. Randers) - 03 l. Hadsund, 06 l., 07 Århus.

1324. *Jacobsen, Johannes* \* 3/11 80 (br. 1122) - 1 år l. S.Bindslev, Vendsyssel, derefter l. Lynderup v. Viborg, en tid i Amerika, 20 1.l. Sølsted v. Visby.

1325. *Jensen, Jens Kristian* \* 23/1 82 (g. N.I.J., Hjortsvang) - 03 l. Vorså, 05 2.l. Hornbæk, 06 Ringsted, rejste 07 t. Amerika, s.å. 2.l. Lendemark v. Stege, 09 l. Fæbro, 13 1.l. Blenstrup v. Skørping.

1326. *Jensen, Jens Erik* \* 7/12 78 (g. P.K.J., Studsgård) - var 04 i Tranum, lgl. i N.Vejen, rejste sen. t. Amerika, var formentlig frøhdl. i Minneapolis.

1327. *Jensen, Jens Johan* \* 7/1 81 (g. F.J., Halling) - 03 l. Vinding v. Vejle, 05 Visse, 06 2.l. Glostrup, 08 3.l., 09 2.l. Vridsløselille straffeanstalt, + 31.

1328. *Jensen, Sigurd* \* 13/7 82 (fd. 436) - 03 l. Jelling, 04 Floes priv.sk., 06 2.l. Hvam, 07 l., 08 Holstebro, forst. Holstebro Handelssk.. (Br. 1037, 1183).

1329. *Jeppesen, Johannes* \* 7/9 82 (hmd. P.J., Selde) - l. Skjold, 05 2.l. og 07 1.l. Auning, 18 1.l. og 25 ovl. Give, 35 amtsskolekons. Vejle amt. (Sønnesøn 4664).

1330. *Ladegaard, Jens Andersen* \* 13/8 82 (g. J.A.L., Egtved) - 03-04 l. N.Nebel, 04 Lintrup, 06 Skjern, 07 Hesselager, 11 Esbjerg.

1331. *Lauridsen, Hans* \* 8/11 80 (hmd. S.L., Borris) - 98-00 l. Borris, 03 Ulbjerg, 04 2.l. Horne v. Tistrup, 05 l. Fiskbæk v. Ringkøbing, 09 1.l. Strellev v. Ølgod, + 18.



1332. *Lund Andersen, Søren* \* 11/4 82 (g. N.P.A., Engom) - 03 l. Hjarup, 04 Skive, s.å. 2.l. Hessel, 05 l. Visse, 08 Ålborg, Sløjdlærereks., en tid forst. Ålborg aftensk., 32 viceinsp. Dragør.
1333. *Markussen Mølby, Thorvald* \* 26/2 81 (fd. 623) - 03 l. Tjustrup, 04 2.l. Tjæreby, 10 Vindehelsinge v. Gørlev, 22 1.l. Snoldelev.
1334. *Nygaard, Hans Christoffer Elers* \* 5/11 74 (l. N.R.N., Voer) - 03 l. Hjerting, 05 2.l. Holbæk v. Randers, s.å. 1.l. Hannebjerg v. Uggelhuse, 16 l. Pedholt, + 27.
1335. *Pedersen, Kristian Albrekt* \* 15/12 78 (l. P.J.P., Hostrup v. Varde) - 03-04 l. Randers, 04 på Silkeborg sanatorium, + 05.
1336. *Pedersen, Peter Andreas* \* 3/11 81 (hmd., landpost N.C.P., Lyngby v. Skørping) - 03 l. Varde, 05 Skibsted og Nakskov, 06 2.l. Sorring, 07 l. Holstebro, 09 Ålborg, 19 1.-l. Frydendal v. Ålborg, navneændr.: *Kjær*.
1337. *Rasmussen, Michael* \* 2/7 82 (g. P.R. Søby, Hørning v. Randers) - 03 l. Hel-dum v. Lemvig, 05 2.l. Asferg, 06 navneændr.: *Søby*, 07 l. Hevring, 12 Egeris, Skive.
1338. *Sinning, Marinus Jensen* \* 25/3 82 (g. M.J., Fjellerup) - 03 2.l. S.Næså, 05 l. Hårslev v. Bogense, 06 Balle Frisk., v. Vejle.
1339. *Thinesen, Anders Frederik* \* 22/12 78 (hmd., væver C.H.T., Udby) - 03 l. Bruntofte, Falster, s.å. Bramminge Eftersk., 04 2.l. Ejby, 06 Odense.
1340. *Vejersø Jensen, Severin* \* 21/11 81 (br. 999, 1246) - 03-04 l. Arnborg, 04 Hornbæk v. Randers, 05 Balling v. Skive, 06 Lild, s.å. 2.l. Egeslevmagle, 13 sem.l. Hjerring (geografi, gymn., tegn. og skrivn.), 29 ovl. Hobro, 35 medhj. v. gymnastikinsp. Randers amt.

## 1904

1341. *Andersen, Anders Kristen* \* 5/9 74 (g. H.A., Revninge) - 04-05 l. Svendborg, 05 2.l. Torkildstrup, Falster, 07 1.l. Gurre v. Kvistgård, 39 pens..
1342. *Baark, Karl Gustav* \* 13/1 82 (karetmager H.H.C.B., Saksild) - 04-05 l. Bind-slev, 05 3.l. Vejlbj, 07 l. Slagelse.
1343. *Blaabjerg, Søren Andersen* \* 14/8 83 (g. A.S.B., Tæbring) - 04 l. Bakkely, 05 l. Vejen, 06 2.l. Ørsted, Rougsø H., 09 Kousted, 15 Kragelund v. Løsning, 21 1.l. Ørsted, 49 pens., + 62.
1344. *Brems, Mads Hansen* \* 29/10 77 (g. H.M.B., Herslev) - 04 l. Landerupgd. opdr.anstalt, 05 l. Velling v. Børkop, 08 1.l. Kaslund v. Årup.
1345. *Bruntse, Rasmus Carl* \* 7/1 83 (g. A.J.B., Brylle) - l. Krarup v. Brahetrolle-borg, l. Højme, 06 2.l. N.Åby, 09 1.l. Grimsbjerg v. Nårup, 18 1.l. Stenløse v. St. Clemens.
1346. *Hoffmann Christensen, Ludvig* \* 28/7 82 (g. H.H.C., Mejrup) - 04 l. Hals, 07 Varde og 3.l. Vejgårds sk., 08 l. Varde, 27 forst. Varde Handelssk., 38 red. af "Den d. Handelssk."
1347. *Hjuler, Peder Ingvar Jensen* \* 8/8 82 (hmd. A.J.H., Ø.Velling) - l. Gjerning v. Bjerringbro, 04 2.l. Udbyneder, 08 l. Låsby, 25 ovl. Ølgod, + 48.

1348. *Jakobsen, Jakob Valdemar Grundtvig Kold* \* 6/1 82 (l. N.J., Fly) - 04-05 l. Balle v. Silkeborg, 05 Fly og Ø.Bording, 06 l. Randers, 09 Århus.
1349. *Jensen, Andreas* \* 6/11 83 (hmd. K.J., Skovbølling v. Jelling) - 04 l. Jelling, 05 Tirstrup v. Trustrup, 06 Århus, 23 pens. pga. sygdom.
1350. *Johannessen, Johannes* \* 5/4 82 (hmd., fisker J.C.J., S.Nissum) - l. Arnborg, 06 2.l. Bregninge, Ærø, s.å. Hove v. Lemvig, 08 1.l. Kjærbøl, + 11.
1351. *Jørgensen, Hans Peter* \* 30/4 83 (hmd. J.P.J., Ulse) - 04-05 l. Tranbjerg v. Århus, 05 2.l. Snoldelev, 09 1.l. Åshøj v. Køge, 35 amtsskolekons. Præstø amt.
1352. *Kelstrup, Niels Andreas Halvor Mikkelsen* \* 5/3 83 (br. 1158) - 04 l., 06 2.l. Kølstrup, 11 1.l. Langtved.
1353. *Knudsen, Kristian* \* 12/4 83 (hmd. N.K., Junget) - 04 l. Uldbjerg, 05 Thorum og Husby, 06 2.l. Tirstrup v. Trustrup, 09 1.l. Sengeløse v. Tåstrup, 21 Sønderbæk, 27 hospitalsforst. Hørning pr. Volk Mølle.
1354. *Kjems, Magne Nielsen* \* 4/7 82 (l. S.N.K., Odder) - 04 l. V.Vedsted Eftersk., 05 Skovshoved, 06 Fredericia, 07 Skovshoved v. Charlottenlund, 32 viceskoleinsp..
1355. *Kristensen, Kristoffer Andreas* \* 30/11 81 (br. 982, 1060, 1302) - 04 2.l. Lysgård, 07 1.l. Sandby v. Ringsted, 08 1.l. Karise, oprettede Karise Realsk., 36-44 fmd. D.L.F., 47 pens., + 64.
1356. *Lund, Seraf Kristian Sørensen* \* 3/9 83 (br. 1063) - 04-05 l. Linå v. Herning, 05 Tvilum, 06 Gerding og 2.l. Poulstrup v. Vrå, 08 2.l. Tise v. Jebjerg, 11 1.l. Holtum, 18 Søby, Flemløse.
1357. *Lundbo, Morten Madsen* \* 1/12 75 (hmd. R.M., Hornborg) - 04 l. Knudstrup, Torning, 05 2.l. Bårse v. Præstø, 10 l. Maribo, 09 off. underst. t. rejse i indlandet f. at skaffe geogr. og hist. billeder t. skolebrug, 39 l. Maribo gymn..
1358. *Munk, Karl Peter Emil* \* 24/1 83 (bødker H.M., Starup) - 04 l. Århus, 06 Hejls Eftersk., 07 Flemming Eftersk., 07 l., 08 Kolding. (Br. 1431).
1359. *Poulsen, Thorvald* \* 1/2 83 (l. J.C.P., Bregnet) - l. Bjødstrup, 05 l. og 06 2.l. Brabrand.
1360. *Sunesen, Sune Christian* \* 29/7 81 (l. S.C.S., Hunstrup v. Thisted) - 04 l. Flemming Eftersk., 05 Horsens, 12 l. Gentofte, 20 ovl., 39 skoledir. Gentofte, 51 pens., + 74.
1361. *Sørensen, Søren Valdemar* \* 6/10 83 (fd. 647) - 04 Samsø, 05 2.l. Kattrup v. Hasselager, 06 2.l. Fredensborg, 11 1.l. Herrestrup, 16 l. Præstø, 25 ovl. Skive. (Br. 1609).
1362. *Søsted, Anders Peter Olesen* \* 1/9 83 (g. O.T.S., Thyregod) - l. Kollemorten, 05 2.l. Give, 09 l. Randers, 25 ovl. Vedbæk.
1363. *Thiesen, Victor Charles* \* 14/11 82 (krigsass. J.P.T., Vejle Sønderm.) - 04-06 l. Vejle, 06 Skive, 32 viceinsp..
1364. *Thousig, Jens Christian* \* 29/4 81 (møller L.C.T., Kbh.) - 04 l. Gudum v. Lemvig, 06 Kbh., 26 viceinsp..

## 1905

1365. *Andersen, Gustav Adolf* \* 23/6 82 (g. A.M. Hermansen, Vindelev) - 05-06 l. Ganer, 07 på Landbohøjsk., 09 landbrugskandidat, s.å. l. Riis, 13 l.l. Eltang.
1366. *Clausen, Andreas* \* 18/8 83 (g. K.C., Jebjerg) - 05 l. Horsens, s.å. 2.l. V.Hæsing, 09 2.l. Ejby v. Odense, 14 l. Odense, 36 viceinsp..
1367. *Dalsgaard Hansen, Andreas Kristian* \* 17/7 80 (br. 1034, 1177, 1321) - 05 l. Ulbjerg v. Viborg, 06 "Bølgildgård", 07 Holstebro, 08, 10 og 11 studeret sprog og skoleforhold i Tyskland og England, 25 skoleinsp. Varde.
1368. *Hasseris, Frode Jensen* \* 3/2 84 Skjold (fd. 678) - l. Grane View College, Des Moines, Iowa, 13 student og cand.phil., s.å. l. Askov Højsk..
1369. *Jensen, Jens Kristian* \* 10/2 80 (sfg. J.C.J., Klim) - 05 l. Mygdal, 06 2.l. Måbjerg, 08 Silkeborg, 09 medarb. v. "Barnet", 21 ovl. Nakskov, 25 skoledir. Horsens, 50 pens., + 61.
1370. *Jessen, Axel Zoffmann* \* 6/11 83 (fd. 568; br. 1126) - 05 l. Vamdrup, 06 2.l. Dollerup v. Lunderskov, 08 l. Knudsbøl v. Kolding, 12 l.l. Indslev-Tårup v. Ejby. (S. 2315).
1371. *Kjær, Jens Kristian Kristiansen* \* 9/8 81 (hmd. A.K., S.Felding) - 2 vinterl. Ilderhøj v. Troldhede, 07 l. Skamlingsbanke Højsk., 09 l. Tarp v. Troldhede, 20 l.l. Kjelstrup, 23 forst. Staby Eftersk., 47 pens., + 54. (Br. 1514).
1372. *Knudsen, Knud Laurits* \* 9/6 82 (inds. K.K., Timring) - 05 l. Linå, 08 Herning, 09 2.l. Ikast, 10 l.l. Hals, Læsø, 25 pens., + 36.
1373. *Kristensen, Kristian Laurits Regnar Immanuel* \* 10/2 83 (fd. 251) - har været på Himmelbjerggården, derpå l. Kbh.. (Br. 1320).
1374. *Krogh, Kristian Kristensen* \* 16/7 84 (hmd. K.K., Ansager) - 05 l. Ølgod, s.å. l. V.Vedsted Eftersk., 06 Blenstrup, s.å. 2.l. Veldbæk, 07 Tarm, 12 Esbjerg, 21 l.l. Holsted, + 34.
1375. *Nørgaard, Hans Hansen* \* 18/3 81 (g. F.H., Jelling) - 1.dels kursus på landbohøjsk., 06-07 l. Beder havebrugssk., 08 landbrugskandidat, 08-10 l. Ørsted landbrugssk., sen. Grejsdalens landbrugssk., 11 l. Bakbjerg v. Salten, 16 l., sen. lektor v. Den jydsk Handelshøjsk. Århus.
1376. *Nørregaard-Knudsen, Axel* \* 11/6 83 (fd. 618) - l. Vejvad, 06 2.l. Stadil, 07 4.l. Vejgård, 09 l. Frederikshavn.
1377. *Pedersen, Sigurd* \* 14/6 84 Hvorup (fd. 754) - l. Gørlev og Rørby, 07 2.l. Nebsager v. Hornsyld, 13 l. Egens, 16 l.l. Nebsager v. Hornsyld.
1378. *Rand, Marius* \* 28/1 84 (g. K.N.R., Jelling) - l. Skagen, 09 Frederikshavn, + 12.
1379. *Rand, Ove* \* 23/3 82 (br. 989) - 07 2.l. Høgsted, 08 Als, 13 l. Vistoft v. Knebel, 39 pens., + 40.
1380. *Rasmussen, Jens* \* 27/8 83 (hmd. R.R., Ørsted, Fyn) - 05 l. Grimsbjerg og Asferg, 06 Søllinge, 08 Kbh., 20 student, 21 cand.phil., navneændr.: *Hervil*.
1381. *Rasmussen, Laurits Emil Marius* \* 18/6 84 (bmd. R.M., Skørring) - 05-07 i Amerika, 08 l. Hejbøl, s.å. 2.l. Lime v. Mørke, 12 l.l. Krarup v. Kolind, 18 l.l. Voldby, Randers, navneændr.: *Lægaard*.

1382. *Rasmussen, Thøger* \* 30/9 84 (l. H.A.R., Ellede) - 06 l. Viby v. Århus, 23 Århus, koncertsanger, fmd. Danmarks sanglærerfore., overdirigent f. "Danske læreres sangkor", 27 l. og 49 dir. v. Det jydsk Musikonservatorium, 63 pens., + 72.

1383. *Ring, Oluf Sørensen* \* 24/12 84 (fd. 609) - 05 l. Kbh., 06 udv. org.-eksamen, 07 virket som orkestercellist i Skandinavien, 08 musikl. Kbh., 11 l. Ribe Sem. (sang og musik), 29 sem.l. Skårup, + 46. Har bl.a. komponeret et stort antal melodier til folkelige sange. (Br. 1436, 1526).

1384. *Sand Lauridsen, Jens Nicolaj* \* 26/7 84 (Landp. K.L., He) - 05 l. Silkeborg, + 64. (Br. 1595, 1767).

1385. *Stæhr, Johan Andreas* \* 2/5 84 (l. A.R.S., Ålborg) - 05 l. Ålborg, 18 best. Klostermarkssk. Ålborg.

1386. *Sørensen, Johan Frederik Karl* \* 25/12 83 (g. P.S., Tulstrup) - 05 Bøgeskov, 06 2.l. Ormslev, 07 Astrup, 10 l. Mejlby v. Randers, 13 Åbo.

1387. *Sørensen, Søren Hansen* \* 5/1 84 (vejmd. A.P.S., Serritslev) - 05 Skovsgårde, 06 Flemming Eftersk., 07 2.l. og 09 1.l. Tåreby, 13 1.l. Vindinge v. Lamdrup, 20 1.l. Hoptrup, 31 Grindsted.

## 1906

1388. *Bangsgaard, Anton* \* 24/12 85 (g. K.B., Grurup) - 06 l. Lild, 07 2.l. Hørdum, 12 l. Thisted, 32 viceinsp..

1389. *Brathlund, Frederik Herman Andreas* \* 31/7 85 (hmd., smed A.E.B., Åsted) - 06 l. Hovedgård, 08 Århus, 16 forst. Århus komm. fortsættelsessk..

1390. *Braae Hansen, Johan Frederik* \* 9/8 85 (sergent C.B.H., Århus) - 08 leder af mandsgymn. på Southwestern polyt. Institute i London, 13-14 assistant inspektor to the Scotch Education Department Eddingburg, 14-19 leder af mandsafd. og Master af Methor, Dunfermline College of Hygiene, Skotland, 19-20 ass. v. gymnastikinsp., 20 sem.l. Haderslev, 38 idrætsinsp. f. de sønderjyske landsdele, R., R. af Islandsk Falk.

1391. *Buch, Hans Christian* \* 83 Byllerup, S.Jylland (ldmd. P.P.B., Skærbæk) - 07 l. Vejlbj v. Århus, 07 Århus, 32 viceinsp..

1392. *Christensen Lund, Jens Johan* \* 20/2 77 (hmd. E.C., Halling) - 06 l. Århus, red. af "Folkeskolen".

1393. *Elmer, Ferdinand Peter Nielsen* \* 15/7 83 (murer H.K.N., Karise) - 08 l. Vor-mark v. Hasselager, 11 l. Gislev.

1394. *Frederiksen, Christian* \* 24/11 84 (br. 1295) - 06 l. Hurup, 07 l. Horsens, 17 l., 33 ovl. Kgs. Lyngby, leder af Lyngby Handelssk. og bibliotekar v. Lyngby bibliotek.

1395. *Gellert, Christian Clausen* \* 29/5 84 (rangerfmd. N.C.G., Fredericia) - 07 l. Fredericia, 20 1.l. Vornas, 25 l. og 35 viceinsp. Fredericia.

1396. *Hansen, Robert Viggo* \* 19/4 82 (gartner P.H., Kbh.) - 06 l. Korsør.

1397. *Hvid, Niels Poulsen* \* 19/10 84 (g. P.P.H., Linde) - 06 l. Estrupmark, 07 2.l. Øland, 10 l. Tostrup v. Møldrup.
1398. *Højlund, Thomas* \* 21/5 85 (fd. 656) - 06 l. Kbh., 18 leder af Børnehjælpsdagens hovedkontor, redaktør, 26 insp. og leder af Kbh.s komm. fortsættelseskursus, R., + 53. (Br. 1511).
1399. *Jensen, Andreas Georg* \* 10/4 80 (væver J.A.J., Vonsild) - l. Flemming Eftersk., sen. forst. smst., 11 l. Esbjerg, 18 Kgs. Lyngby, 27 pens., s.å. Håndvæveriet i Høsterkøb.
1400. *Johnsen, Aage Gravenhorst* \* 15/11 84 (fd. 302) - 06 l. Fredericia, 07 2.l. Hvidbjerg, Thyholm, 09 l. Knaplund v. Tarm, 13 2.l. Vildbjerg, 14 l. Vejen.
1401. *Koefod, Svend Tage* \* 5/7 85 Birkerød (skoleinsp. L.P.K., Nykøbing M) - 06 l. Herning, 20 Åbenrå.
1402. *Kolding, Kristen Kristensen* \* 1/6 80 (g. J.K., Velling) - 06-07 best. Hvidbjerg privsk., Thyholm, 07 l. Vestbirk, 13 forst. Elbæk Højsk., 16 best. Oksbøl Fri- og Eftersk. v. Varde, 27 l. St.Restrup, 54 udg. Koldings Verdenshist.
1403. *Kudahl, Jens Kristian* \* 24/6 83 (g. J.K., Sevel) - 06 l. Bredbjerg, 07 Råsted, 09 Torup v. Sunds, 10 1.l. Hvam, 12 Rynkeby v. Ringe, 14 1.l. og 15 till. insp. Brande bysk., 30 ovl. smst..
1404. *Nygaard, Søren Peter Mikkelsen* \* 10/2 85 (l. N.N., Vive) - 06 l. Vejen, 07 l. Horsens, 33 ovl. Dragør.
1405. *Olsen, Hans Olaf Nikolaj* \* 23/2 85 (g. A.J.O., Indslev) - l. Esbjerg, 10 l. Holbæk.
1406. *Pedersen, Axel Hjalmar* \* 29/3 85 (ovl. S.P., Århus) - 10 l. Århus, navneændr.: Hjalmar.
1407. *Pedersen, Hans Christian* \* 27/7 85 (fd. 707) - 06 2.l. Selde, 09 Ålstrup, + 14. (Barnebarn 2745).
1408. *Pedersen, Jens Otto* \* 14/2 85 (l. N.C.P., Hurup v. Hadsund) - 06 l. Ålborg, 07 l. og 32 viceinsp. Århus.
1409. *Rasmussen, Georg Laurits* \* 24/6 85 (skibsfører P.M.R., Århus) - 06 l. Viborg, 07 Frederiksberg, 11 student, 12 cand.phil., 11-14 årskurser i zoologi, botanik og kemi, 23 cand.mag. i naturhist. og geografi, navneændr.: *Gruelund*, 25 adj. Frederiksberg. gymn., 35 lektor, fra 24-40 l. v. K.F.U.M.'s Sem..
1410. *Ringhøj, Kristen Steffen* \* 15/3 83 (væver, musiker K. Nielsen, Give) - 06 l. Byholm, 10 kordegn, klokker og overgraver i Korsør.
1411. *Schjøth, Thorvald* \* 22/7 85 (fd. 525) - 06 2.l. Laurbjerg, 07 Ildved, 10 Træden, 12 1.l. Ildved, 17 1.l. Ørbæk, 50 pens. (Br. 1314).
1412. *Stephansen, Ebbe Jensen* \* 3/9 85 Lintrup, S.Jylland (hmd. F.S., Ringive) - 06 l. "Landerupgård", 08 3.l. Vejgård, 13 l. Helsingør, 15 1.l. Himmelev og kontor Roskilde, 35 amtsskolekons. Kbh.s amt.
1413. *Sørensen, Jens Anton* \* 8/6 85 (g. M.A.S., Ødum) - 06 l. Vejlbj v. Allingåbro, s.å. 2.l. Vithen, 09 l. Ørskov, 10 3.l. Kristrup, 13 l. Randers.
1414. *Vammen, Simon Jens* \* 10/3 84 (br. 1114) - 06 2.l. Lyngå, 09 l. Randers, 15 1.l. Vissing v. Lerbjerg, 13-14 red. af "Randers Morgenblad", 17 l. Randers, 39 viceinsp. smst..

1415. *Westergaard, Hans Simon* \* 17/7 84 (Br. 1046) - 06 l. Bogense, 11 Nibe, 14 student, 16 cand.phil., 20 l. Århus, skolebibl.kons. Århus.

1416. *Wrang, Claus Clausen* \* 14/3 85 (arbm. C.C.W., Adserbølle, Als) - l. Trunderup, 07 2.l. Søby, 08 l. Søbygårds Mk., 14 Allerup v. Højby, 38 pens..

## 1907

1417. *Arndal, Niels Christian* \* 10/2 84 (skrædder J.Nielsen, Strelluf) - 07 l. Århus, 08 Esbjerg, 09 Rønne, 11 Thorshavn, 18 l. Kbh., 33 viceinsp..

1418. *Balle, Johannes Valdemar Lauridsen* \* 22/4 86 (l. K.L.B., S.Omme) - l. Vejby, 07 2.l. Lysgård, 08 S.Omme, 14 1.l. Sir, 18 Ferring, 22 Lysgård.

1419. *Bach Kristensen, Kristen* \* 1/12 86 (g. I.K.K., Hunstrup) - 07 l. Klastrup v. Hjørring, 08 2.l. Dollerup, 08 Ilskov, 13 l., 31 viceinsp. og 39 ovl. Herning.

1420. *Bjerregaard, Anders Kristian Andersen* \* 20/5 86 (g. M.A., Hvejsel) - l. Sønderupsønder, derefter Askov Højsk., 09 2.l. Åby v. Århus, + 12.

1421. *Dissing, Kristian* \* 10/6 79 (l. S.C.D., Gjesing) - 07 l. Gravlev, 08 2.l. Laurbjerg, 11 Gødvad v. Silkeborg.

1422. *Frellsen, Aage Ejnar* \* 9/8 84 Mariager (Urmager O.V.F., N.Nebel) - 07 l. Nyborg, 08 2.l. Indslev-Tårup, 11 1.l. Asperup, sproguddannelse: tysk og italiensk. (Dtr.s. 3631).

1423. *Hauge, Aage Madsen* \* 5/2 85 (fd. 697) - 08 l. Vonge v. Tørring.

1424. *Helmar Hansen, Hans* \* 23/4 86 (murer A.H., Uldum) - 07 l. Dons, 08 Taps, 08-10 Åle Eftersk., 10 l. Dalby, Fyn, s.å. Vinding Højsk., 11 Hårup v. Brædstrup.

1425. *Jensen, Anders Peter Emanuel* \* 16/8 86 (lagerfmd. S.J., Århus) - 07 l. Århus.

1426. *Jensen, Søren Anmitzbøl Markus* \* 2/6 86 (g. S.J., Strands) - 07 l. Stødov, 08 2.l., 11 1.l. Kattrup v. Hasselager.

1427. *Juhl, Peter* \* 7/6 86 (l. N.P.J., Kolding) - 07 2.l. Stenderup v. Holsted, 10 l. Vedbæk, 14 1.l. Slaglille v. Fjenneslev, 24 Jyderup.

1428. *Kjær, Frede Christian Martin* \* 18/12 83 (fd. 681) - 07-08 l. Randers, 09 Thisted, s.å. l. Kbh..

1429. *Knudsen, Magnus* \* 4/5 86 (l. P.K., Tyrsted) - 07 l. Ølsted v. Horsens, 08 2.l. Svinninge, 10 l. Bygholm, 13 Hinge, 20 1.l. Spandet.

1430. *Majgaard, Christian Bertel* \* 26/11 86 (l. K.J.M., Sahl v. Vinderup) - 07 l. V.Vamdrup, 08 Fovslet, s.å. 2.l. Skanderup v. Lunderskov, 12 l. Dons v. Alminde.

1431. *Munk, Richard* \* 7/2 86 (br. 1358) - 07 l. Ringe, 08 Kolding, 09 l., 10 2.l. Seest, 13 l. Ordrup v. Fårevejle, 26 pens..

1432. *Petersen, Viggo* \* 26/5 86 (l. H.P.P., Viborg Vestermk.) - 07 l. Langå, 08 Rønne maskinist- og styrmandssk., derpå l. Ribe, Hobro, Masnedsund og Frederikshavn, 12 Rønne, 13 Frederikshavn.

1433. *Plovgaard, Asker Madsen* \* 5/4 86 Odense (l. M.M., Vestbirk) - 07 l. Refsvindinge, 08 Vestbirk Fri- og Eftersk., 10 forst. smst..

1434. *Poulsen, Lars* \* 10/10 77 (skom. P.N.P., Hørdum) - 07 l. Holsted Eftersk., 08 l. Nykøbing M., 33 pens., pga. sygdom.



1435. *Rasmussen, Jakob Valdemar* \* 18/3 86 (hestehdl. B.R., Nakskov) - 07 l. Nyborg (epileptikeranstalten), 08 Horslunde, 10 Århus, 12 best. Stenlille Realsk., 19 l. Svendborg, forst. handelsdagsk..
1436. *Ring, Knud Sørensen* \* 6/2 82 Vinding (fd. 609) - 07 Nakskov, 08 Århus, 11 Gentoftø, 28 anden virksomhed. (Br. 1383, 1526).
1437. *Søby, Bertel Magnus* \* 10/10 84 (murer N.S. Petersen, Rind) - 07 l. Vinding Højsk., 09 2.l. Vildbjerg, 11 l. Holstebro, 28 ovl. Marstal.
1438. *Sørensen, Johannes Michael* \* 17/10 86 (fd. 800) - l. Høng og Hørsholm, 13 Helsingør, 33 ovl. Nyborg, navneændr.: *Størck*.
1439. *Sørensen, Karl Kristian Julius Aksel* \* 9/1 86 (l. J.S., Albøge) - 07 l. V.Hæsinge og Aunslev, 08 Guldforhoved, Bording, 13 Borup v. Randers. (Br. 1572).
1440. *Thomsen, Gregers Peter* \* 16/4 86 (lods J.T., Nordby, Fanø) - 07 l. Nordby, 08 Kbh., 21 1.l. Sønderho, Fanø.
1441. *Thomsen, Søren* \* 25/6 86 (hmd. N.K.T., Veerst) - 08 l. Esbjerg, sen. gymnastikl. Sorø Akademi.
1442. *Weile, Jens Antonius* \* 4/11 85 (skrædder T.K. Jensen, Hassing) - 07 l. Sindal, 09 2.l. Lyngs, 15 l. Lyngby.

## 1908

1443. *Bomholt Andersen, Jens Magnus* \* 20/3 87 (g. N.B.A., Lystrup) - 08 l. "Roskilde Hvile" (optagelseshj.), 09 Viby, Jylland, s.å. 2.l. Karlby v. Hornslet, 12 l. Frederiksberg, 22 Odder, 36 forst. Odder Handelssk..
1444. *Bauning, Anton Laurentius* \* 10/8 87 (hmd., kbmd. J.Nielsen, Harresø v. Jelling) - 08 l. Skovbølling, 09 Skibelund Eftersk., 10-11 Melløse, 12 2.l. Ørby, Samsø, 13 1.l. Kastelev, 24 Terp pr. Lystrup.
1445. *Boye Petersen, Johannes* \* 5/2 87 (sagf. H.P.P., Vejle) - 09 l. Kbh., 12 skoleembedseks., 35 dr.phil., 38 "Skolen v. Sundet".
1446. *Dupont, Valdemar Georg* \* 23/2 87 (skom. J.D., Fredericia) - 08-11 l. Randers og Kristrup, 11-22 l. og 2.l. Vorup, 22 l. Frederikshavn.
1447. *Egeskjold, Awel Christian* \* 25/3 87 (gartner A.C. Nielsen, Skjoldnæsholm) - 08 l. Fredensborg, 09 Kbh., student, cand.phil., 20 Haderslev Sem.. (Br. 1448, 1586).
1448. *Egeskjold, Hans Viggo Harald* \* 27/1 85 (br. 1447 og 1586) - 08 l. Torning Vestermark, 09 l. Slagelse, 10 l. Kbh..
1449. *Frølund Jakobsen, Frants* \* 9/3 87 (hjuler O.J., Ullerup) - l. Århus, + 35.
1450. *Gerald, Niels Mogensen* \* 25/5 85 Sneum (skipper K.N. Christensen, Esbjerg) - 09-11 l. Esbjerg, 13 Randers, 20 Skelde, 24 1.l. og 40 ovl. Gammelby v. Esbjerg.
1451. *Grell, Christian Michael* \* 22/1 87 (l. O.Bork Christensen, Kousted) - l. Kousted, 09 3.l. Jelling, 12 l. og 16 skolebest. Tranebjerg Realsk., 27 sognepræst Koldby, Samsø. (Br. 1505).

1452. *Hansen, Hans Jørgen* \* 18/2 87 (murer. T.H., Tyrsted) - 08-09 l. Ølsted v. Horsens, 09 2.l. Eskebjerg v. Svebølle, 11 2.l. Tranekær, 13 l. Bredtved.
1453. *Hansen, Mads Alfred* \* 1/11 87 (murer. H.H.H., Hover) - 08 Fjerritslev, 10 2.l. Hjermind, 12 l. Kbh., 17 forst. f. og ejer af "Kbh.s undervisningsanstalt".
1454. *Henriksen, Henrik Johannes* \* 9/10 85 (g. H.J.H., Stensballe) - 10 2.l. Torrild, 14 l. Boring v. Rask Mølle.
1455. *Jensen, Jens Sofus* \* 19/10 87 (kroejer K.H.J., Nørup) - 08 l. Læborg og 2.l. Agtrup, 12 l. Brørup, 17 1.l. Hårslev, + 67.
1456. *Kjeldbjerg Jacobsen, Asger* \* 14/3 87 Hjortlund (sognepræst P.J., Gamborg) - l. Kbh., derefter Lyngy.
1457. *Kristensen, Jørgen Thomsen* \* 26/11 86 (g. M.K., Hjortlund) - 08 l. Estrupmark, 09 2.l. Jernved, 11 Yderik v. Sig. (Sønnesøn 4150, sønnedtr. 4637).
1458. *Lundbjerg, Alfred Herman Pedersen* \* 15/4 87 (fd. 450) - 08 l. Randers, s.å. Flemming Eftersk., 09 Middelfart og Silkeborg, 11 l. Fredericia, + 38.
1459. *Nielsen, Søren Kristian* \* 25/12 87 (smed P.N., Seest) - 08 l., 09 3.l., 12 2.l. Hejls v. Kolding, 18 1.l. Viuf.
1460. *Overgaard, Jens Rasmussen* \* 1/6 87 (g. R.O., Søften) - l. V.Vedsted Eftersk., 16 l. Egebæk v. Vedsted, 20 1.l. Asserballeskov, 26 forst. Nordby Slots Eftersk., + 40.
1461. *Parkegaard, Carl Chritian Nielsen* \* 12/10 84 (g. H.P.N., Tybjerg) - 08 l. Landerupgård, 11 l. Gelsted, 12 Vejle.
1462. *Pedersen, Thomas* \* 1/6 81 (snedker N.P., Jelling) - l. Ny Holte, 10 Søborg, 15 1.l. og 35 ovl. Gladsakse.
1463. *Rasmussen, Rasmus Anton Johannes* \* 8/9 83 (l. L.P.R., Sulsted) - 08 l. Vestbjerg, 09 2.l. Staby vinterl.sem., 11 1.l. Idom Kirkeby v. Holstebro. (S. 2451).
1464. *Schiøth, Rasmus Holger Arnstrup* \* 20/11 86 (g. J.H.S., Onsbjerg) - l. Søvind, 09 l., 10 2.l. Langå, 12 l. Fløjstrup v. Uggelhuse, 24 Tranebjerg.
1465. *Sønnesen, Ernst Kjærboilling* \* 1/10 86 (l. J.S., Lejrskov) - 08 l., 09 Hoven, 10 Rørdal v. Ålborg, 19 1.l. Seest.
1466. *Sørensen, Hans Christian* \* 10/1 87 (hmd. C.P.S., Skydebjerg) - 08 l. Årup, 10 Kbh., 11 student, 19 cand.mag., 19 adj., 20 lektor Kolding, 23 Rysenstens gymn..
1467. *Thors, Thorvald Christian* \* 4/4 87 (skibstømrer P.H. Sørensen, Vejle) - 08 l. St.Croix højere sk., Dansk Vestindien, 11 Kbh., 12 student, 13-15 l. skoleskibet "Viking", 19 cand.mag., s.å. adj. v. Metropolitansk., 27 rektor Ålborg katedralsk., 36 rektor Vestre Borgerdydsk., + 47.
1468. *Tofthøj, Søren Peter* \* 30/8 85 (fd. 455) - 08 l. Vejle, 09 Holbæk, 10 Oddense v. Skive, s.å. l. Fredericia, 32 forst. Fredericia Handelssk..

## 1909

1469. *Andersen, Hans Peter* \* 14/2 88 (skrædderm. N.J.A., Ejby) - 10 l. Kbh., 14 student, 15 cand.phil., 36 viceinsp. v. Bellahøj sk., navneændr.: *Staller*.
1470. *Bertelsen, Karl Vilhelm* \* 12/4 81 (mølleejer J.B., Ølsted) - 09 Vinding Højsk.,

10 Holstebro, 11 Hinding, 12 2.l. Ryde v. Vinderup, 13 Dalby v. Gjørlev, 15 Vinding Højsk., 16 Astrup v. Arden, 17 1.l. Studsdal v. Taulov.

**1471.** *Blom, Christian Andersen* \* 9/9 88 (l. C.H.B., S.Bjert) - 09 Kolding, 13 2.l. og 26 1.l. Agtrup.

**1472.** *Buch, Andreas* \* 18/2 88 (fd. 807) - 10-13 l. N.Ørslev, 14 2.l. Flade v. Frederikshavn, 21 l. Tumbøl pr. Felsted.

**1473.** *Carstad, Jørgen Christian* \* 22/12 87 (hmd. K. Petersen, Engom) - 09 l. Korsør, 11 Grenå, 14 student, 15 cand.phil., s.å. l. St.Hedinge, 16 Kalundborg, 21 Hellerup.

**1474.** *Fog, Johannes Evald* \* 17/8 87 (postpakt. P.A.F., Fredericia) - l. Øland, 10 2.l. Lunde, 12 Alstrup, 15 1.l. Slebsager v. Varde, 18 1.l. Arninge, 22 1.l. Them.

**1475.** *Gertsen, Olav* \* 29/7 78 (l. N.G., Klim) - 09 l. Ollerup Højsk., 11 2.l., 19 1.l. Gauerslund, + 28.

**1476.** *Gudnæs, Jesper* \* 20/5 88 (inds. K. Kristensen, Villerslev) - 09 l. Torning Vestermark v. Kjellerup, 14 l. Århus.

**1477.** *Hansen, Hans Antoni* \* 1/7 87 (g. H.T.H., Ål) - 09 l. Koldkær v. Holstebro, 10 l. Råsted, 12 Bækkeskov v. Bråskov, 21 1.l. Verst.

**1478.** *Hauch, Christian* \* 2/5 88 S.Nissum (g. O.R.H., Grejsdal) - 09-14 l. Grundtvigs Højsk., Lyngby, 10 dog l. Jelling, 14 l. Samsø, 15 Jelling, s.å. Lyngby og sen. s.å. Galtrup Høj- og Fortsættelsesk. v. Nykøbing M, 17 l. Jonstrup Sem..

**1479.** *Jensen, Eskild* \* 3/4 87 (g. A.P.J., Underup) - l. Lillebrænde, 11 2.l. Ellidshøj, 12 l. Adslev v. Hørning.

**1480.** *Jensen, Kristen Kristensen* \* 25/7 86 (A.M.K.J., Hals) - 09 2.l. Elsborg v. Rødkærbro, 19 l. Naskov, 25 Ålborg, 34 viceinsp., 40 ovl., navneendr.: *Værnfeldt*.

**1481.** *Jørgensen, Holger Møller* \* 26/9 88 (l. P.J., Hals) - 09 l. Kattrup v. Hasselager, 10 Koldkær v. Hals, 10 2.l. Tikøb v. Fredensborg.

**1482.** *Knude, Hans Kristian* \* 24/7 88 (fd. 682) - 09 l. Orten, 10 Agger, s.å. 2.l. Asferg, 11 l. Råsted, 13 1.l. Sønderho, Fanø, 21 1.l. Mørke, Sjælland, 29 Havndal, 51 pens., + 62 Strib. (S. 2329; sønnetr. 3689).

**1483.** *Knudsen, Andreas Eli* \* 14/2 88 (l. A.K., Vork) - 09 l. Holsted Eftersk., 11 Vejen, 34 1.l. og 40 ovl. Bramming.

**1484.** *Knudsen, Knud Hansen* \* 29/10 82 (hmd. H.C.K., Fåborg v. Varde) - 09 l. Flemming Eftersk., 10 l. Hjørring, s.å. Torsted v. Tim, 13 Grætrup v. Roslev.

**1485.** *Knudsen, Knud Olesen* \* 19/7 88 (g. T.K., Hyrup, Stouby) - 09 l., 10 2.l. Stenderup v. Holsted, 12 2.l. Tarm, 13 1.l. Jordrup v. Kolding, 22 1.l. S. Omme.

**1486.** *Kragh, Hans Bendixen* \* 3/6 88 (g. B.J.K., Erritsø) - 09-13 l. Faxe, derpå soldat, 14 sekondløjtnant, derefter løjtnant.

**1487.** *Lund, Jens Nielsen* \* 24/5 78 (møller N.L., Rørup, Fyn) - l. Estrupmark, 10 2.l. Horne v. Tistrup 13. l. Vestkær v. Ølgod.

**1488.** *Mohr, Jens Martin* \* 13/7 85 Sand, Færøerne (faktor M.N.M., Sand Færøerne) - 10 l. Sand, Færøerne, + 11.

**1489.** *Nielsen, Axel* \* 1/1 88 (l. A.J.N., Nørreby, Klinte) - 09 l. Otterup, s.å. Nørreby, 10 Bornholms Højsk., 11 l. Nørreby v. Bogense.

1490. *Nielsen, Thomas Frederik* \* 1/5 87 (g. M.N., Baggesholm, Jelling) - 09 l. Kragelund v. Løsning, 11 l.l. Hodde v. Tistrup.
1491. *Pedersen, Anders Kristian* \* 28/8 81 (hmd. P.P., Grindsted) - 10 l. Åbybro, sen. Nexø, 11 Lamborg v. Grindsted.
1492. *Schou, Holger Andreas* \* 27/10 88 Århus (ovl. C.M.S., Randers) - 09 l. Århus, 10 Randers, 11 Århus, 29 forst. f. handelssk..
1493. *Smith, Jørgen Harald Andersen* \* 8/12 88 (ovl. P.A.S., Vedbæk) - l. Skovshoved, Hellerup og Øverød v. Holte, 10 l. Kbh., 20 sem.l. og leder af Statens Seminarisk. Haderslev, 23 v. K.F.U.M. Sem., 37 forst. Ranum Sem., 44 Odense Sem., 54 pens., + 73.
1494. *Sørensen, Emil David Michael* \* 15/2 88 (maskinarb. A.L.S., Århus) - 09 l. Århus, ovl. + 40.
1495. *Sørensen, Johannes* \* 7/7 88 (br. 1200, 1315) - 09 l. Hov og Fløjstrup v. Randers, 10 Hvorup, s.å. 3.l., 11 2.l. Lindholm v. N.Sundby, 14 l. Ingerslev, 16 l. Randers, 35 ovl. Brønderslev.
1496. *Teisen, Holger* \* 27/8 81 (fd. 400) - 09 l. Magleby, 11 Råbylille, Møn, 14 l.l. Jordløse v. Svebølle, + 36.
1497. *Thomsen, Lars Iversen* \* 4/10 86 (br. 1171, 1257) - 09 l. Malt, 11 Føvling, s.å. Vejgård, Ålborg.
1498. *Thyge, Niels* \* 28/10 88 (snedker P.N. Petersen, Odense) - 09 l. Samsø, 10 Hinnerup, 16 Vordingborg, 17 best., 18 ejer Stenlille Realsk..
1499. *Østergaard, Jens Hansen* \* 24/1 88 (g. J.N.Ø., Hørup, Jelling) - 09 l. Lande-  
rupgård, 10 Viby, Jylland, 11 2.l. Dysted, 14 l. Næstved.

## 1910

1500. *Andersen, Anders Oluf Niels Kristian* \* 1/11 89 (postbud N.K.A., Kolding) - 10-12 l. Frederikshavn, 12 Nibe, 13 Køge, 22 Vejle, 37 l. og 39 skoleinsp. Gentofte.
1501. *Dahl, Kristian Valdemar* \* 7/6 89 (l. P.D., Herslev v. Fredericia) - 10 l. Gjellerup, 11 2.l. Erritsø, 20 l. Brovad.
1502. *Dons, Johannes* \* 15/2 89 (hmd. J.C.A.D., Gjelballe v. Lunderskov) - 10 l. Tvislund v. Holstebro, 21 l.l. Gejsing.
1503. *Skibelund Eeg, Jens Hansen* \* 27/2 89 (overpostbud E., Kolding) - 10 l. Lande-  
rupgård opdr.anstalt, 13 l. og 34 skoleinsp. Kbh..
1504. *Eriksen, Jens Karl* \* 20/8 89 (g. E.E., Hygum v. Jelling) - 10 l. Kbh., 11 stu-  
dent, 12 cand.phil., skoleembedseks., 19 adj. Århus, 24 Kbh., 25 lektor Birkerød,  
26 Metropolitansk., 27 lektor Kbh.s universitet, 32 fagl. medhj. hos undervis-  
ningsinsp. f. gymnasieskolerne, + 57.
1505. *Grell, Bertel Vilhelm Christian Marius* \* 16/4 89 (br. 1451) - 11 2.l. Vejstrup v. Sjølund, 13 l. Hejls Eftersk., 14 l. Vesterlund v. Jelling, 21-38 till. forst. Vesterlund Eftersk., 54 pens., + 55. (S. 2436, 2615).
1506. *Hansen, Hans Jørgen* \* 8/12 84 Nørup (husejer K.H., Grejsdal) - l. Kbh..

1507. *Hansen, Karl* \* 5/8 87 (g. H.H., Thorstrup) - 10 l. V.Vedsted Eftersk., 11 Ildved, 12 V.Vedsted Eftersk., 13 2.l. Bjeverskov, 15 1.l. Tuse v. Mårsø.
1508. *Heltoft, Jens Andreas Thomsen* \* 19/12 89 (br. 1172) - 10 l. Hoven, 12 Ølgod, 13 2.l. Jelling, 23 l. og kontor Viborg, 32 ovl. Haslev og leder af praktikunderv. v. seminariet, stadsskoleinsp., 59 pens., udg. lærebøger i dansk og religion, talrige bøger og artikler m. hist. emne, særlig vedr. Jelling, + 82 Jelling.
1509. *Henneberg, Niels Gudmund* \* 6/7 89 Riis v. Jelling (l. J.N.H., Hover v. Vejle) - 10 l. Hvejsel, 11 2.l. Ildved, 16 1.l. Langskov v. Ølholm, 56 pens..
1510. *Hyllegaard Nielsen, Antonius* \* 20/2 89 (hmd. L.P.N., Jelling) - l. Silkeborg, 12 Brønderslev, navneændr.: *Hyllerslev*.
1511. *Højlund, Niels Laurids* \* 19/1 89 (fd. 656) - 10 l. Kbh., 29 forst. Kbh.s fortsættelseskursus. (Br. 1398).
1512. *Jensen, Andreas Viggo* \* 18/6 88 (g. R.J., Sabro) - i Amerika lidt over et år, derpå l. smst., 13 l. Hover v. Muldbjerg, 19 1.l. Nr.Vissing.
1513. *Johannsen, Christian* \* 22/10 88 (forv. J.J., Sæby v. Høng) - 10 l. Dejret, 11 Foulum og Assendrup, sen. s.å. l. og 2.l. Jernved, 13 l. Plougstrup v. Gredstedbro, 15 Benstrup, 16 Dejret v. Rønde.
1514. *Kjær, Eli Christiansen* \* 19/11 86 (br. 1371) - 10 l. Sandet, 11 Skamlingsbanke Højsk., 12 Langelands Højsk., s.å. igen Skamlingsbanke, 13 2.l. Borris, 14 Gullestrup v. Herning, 25 fm. "Den vest- og sønderjydske Kreditfore." Ringkøbing.
1515. *Kjærulf Nielsen, Axel* \* 24/3 88 (l. C.K.N., Jelling) - 10 l. Rungsted Kostsk., 12 Kbh., 13 student, 15 cand.phil., 16-19 Amerika, 19-27 l. Kbh., 27-35 Sovjet Unionen, 35 l. Kbh..
1516. *Klinting, Ejnar* \* 16/11 88 (fd. 680) - 11 l. Landerupgård, 14 l. og 36 viceinsp. Frederiksberg.
1517. *Korsgaard, Peter* \* 31/8 87 (g. H.K., Als) - 10 l. Skibby, 11 l. Kbh., 13 2.l. Gamst, 15 3.l. Hornslet, l. Odense.
1518. *Lindgaard, Morten Kristian Mortensen* \* 29/5 89 (bmd. P.K.L., Hjortkær v. Bramminge) - 12 student, 13 hebraicum og cand.phil., 17 cand.theol., 21 sognepræst Hvejsel, 32 Vejen, 36 provst, 49 biskop Ribe, + 56.
1519. *Lund, Ole Johan* \* 11/2 89 (g. R.M.L., Skanderup) - 10 l. Koldkær, 12 2.l. Mammen, 13 l. Ronnum, 22 1.l. Trunderup, 40 l. Jordløse.
1520. *Madsen, Julius* \* 15/4 88 (smed K.M., Gedved) - l. Horsens, 15 Århus, 16 Vinderup, sen. Grenå.
1521. *Nielsen, Jens Kristian* \* 16/6 89 (g. N.N., Tranbjerg) - 10 l. Stødov, 11 Solbjerg, Mors, 12 2.l. Føvling v. Holsted, 18 1.l. Tobøl.
1522. *Nielsen, Søren* \* 26/5 89 (g. K.N., Ølst) - 10 l. Holsteinsminde opdr.anstalt, 11 Ildved og Asferg, 12-13 l. Lemming, 14 Svenstrup v. Mariager, 22 Mariager, 54 pens., 46-63 dir. Sparekassen f. Mariager og omegn, + 63. (Dtr.dtr. 3689).
1523. *Petersen, Poul* \* 29/5 89 (l. C.J.P., Skuldelev) - 11 l. N.Dalby, 12 2.l. Maglebrænde v. Stubbekøbing, 20 l. Åbenrå.
1524. *Rathje, Hans Villum Axel* \* 14/5 89 (l. L.C.R., Ågerup) - 10 l. Bøgildgård opdr.anstalt, 12 Kbh., 15 1.l. og 30 leder af Kbh.s dagarb.sk. Christianshavn.

1525. *Richelsen, Harald Heinrich* \* 4/10 89 (l. J.R., Voer v. Sæby) - 10 l. Usserød v. Hørsholm.
1526. *Ring, Frands Johan Sørensen* \* 1/10 89 (fd. 609) - 10-11 l. Ryslinge Højsk., 13 Grundtvigs Højsk., Lyngby, 14 Vonge og Viby, Jylland, 14 Torsted v. Tim, 17 Højby, Fyn, 55 pens., + 73. (Br. 1383, 1436).
1527. *Svenstrup, Otto Emanuel* \* 11/10 89 (skomager C.V.S., Grenå) - 10 l. Timring, 11 Hasle v. Århus og Esby, Helgenæs, 12 Engesvang, 13 2.l. Vestergården v. Flauenskjold, 16 l. Tved v. Thisted, + 67.
1528. *Thomsen, Albert Christian* \* 24/6 89 (urmager T.L.T., Kolding) - 10 l. St.Viby, 11 Kolding, s.å. 2.l. Avnslev v. Nyborg, 18 l. Holbæk.

## 1911

1529. *Bentzen, Holger* \* 26/5 90 (prpt. J.P.B., Styvelgård, Jelling) - 11 l. Stensballe, 12 Voldby Højsk., Vejlbj v. Middelfart og 2.l. Husby v. Ejby, 18 1.l. Vejle v. Allested, 56 pens., + 59 Jelling.
1530. *Bjerre, Aksel Marius Pedersen* \* 24/5 89 (g. L.P.B., Hvejsel) - 11 l. Holsted, 12 Janderup v. Varde og Flintemose, 13 Mindstrup v. Jelling, s.å. student, 14 l. Kbh., 15 cand.phil., 16 l. Sæby, derefter Holstebro.
1531. *Christensen, Christen Jensen* \* 31/1 88 (g. J.C.N., Onsild) - 13 2.l. Hov v. Mariager, 16 l. Testrup, Mariager.
1532. *Christensen, Johannes Immanuel* \* 6/1 89 (MF N.C.C., Ålborg) - 11 l. og 31 ovl. Ålborg.
1533. *Christoffersen, Jens Christian* \* 16/8 85 (væver J.P.C., Skørring) - 11 og 12 l. Timring, Vorgod og Opsund, 13 2.l. og 19 1.l. Karlby v. Hornslet.
1534. *Elkjær, Niels Knudsen Jens Kristian Nielsen* \* 18/3 79 (hmd. K.N., Haderup) - 12 l. Grimstrup v. Vildbjerg, 20 Mejlbj, 22 Asmindgårde, 33 pens. pga. sygdom.
1535. *Evald Jensen, Johannes Magnus* \* 26/6 90 (g. J.J., Kamstrup) - 11 l. Kbh., 36 skoleinsp. Haderslevg.s sk., 38 Alsgades sk..
1536. *Hansen, Hans Oluf* \* 17/10 87 (bmd. J.H., Hyllested) - 12 l. Kbh., navneændr.: *Søerrild*.
1537. *Grumer, Johannes Henriksen* \* 31/7 89 (fd. 741) - 11 l. Kirkerup, 12 Frejlev, s.å. privl. hos abbed Lambo, Belgien, 13 l. Ø.Tørslev, Rye v. Roskilde og Asmindrup, 15 Tullebølle, 16 2.l. Hou v. Lohals, 18 l. Bjerreby v. Svendborg, + 31.
1538. *Jensen, Ernst Nikolaus* \* 21/1 87 (J.J., Arnborg) - 11 l. Over Feldborg, 12 Slebsager, 13 l. og 17 1.l. Arnborg, + 59.
1539. *Juul Pedersen, Peder* \* 24/12 90 Jelling (g. N.C.P., Vejle) - 11 l. Kragelund v. Løsning, 14 2.l. Vinterslev.
1540. *Jørgensen, Einar Evald Valdemar* \* 20/12 90 (arbmd. P.K.J., Horsens) - 11 l. og 33 ovl. Horsens, navneændr.: *Kastrup Jørgensen*.
1541. *Jørgensen, Frederik Christian* \* 11/3 90 (fd. 876) - 11 l. Kbh., 14 student, 15 cand.phil., 24 cand.mag., 30 statskons. f. undervisningsm., 49 statskons. f.



undervisn.min. fortrinsvis vedr. skoleordningen i fremmede lande, 51-52 rådgiver i skolesager for den siamesiske regering m. tjeneste i Bangkok, R., + 62, navneændr.: *Kaalund-Jørgensen*. (Br. 1649; farfd. 339).

1542. *Kirk, Karl* \* 5/4 90 (l. K.K., S.Næraå) - 11 2.l Hejls Eftersk., 13 l. Kollemorten, 15 Eriksminde Fri- og Eftersk. v. Boulstrup, 17 leder af s..

1543. *Knudsen, Karl* \* 9/7 82 (hmd. A.K., Aulum) - 11 l. Hee, 12 Jebjerg, s.å. Fårbæk v. Karup, + 24.

1544. *Larsen, Johannes Georg* \* 18/1 84 (hmd. A.L., Hornstrup) - 14 l. Fåborg.

1545. *Lidemark, Aage Rasmussen* \* 17/3 87 Søvind (l. L.P.R.L., Kbh.) - 13 l. Gjellerup, - landmand.

1546. *Overgaard, Kristian* \* 1/5 90 (g. J.O., Aulum) - 12 2.l. Ikast, 15 1.l. Svebølle, 19 l. og 39 viceinsp. Herning.

1547. *Pedersen, Karl Frederik Ludvig* \* 24/7 88 (E.P., Marslev) - 11 l. Ubberup Højsk., 16 sekr. K.F.U.M. Svendborg, 18 l. Svendborg, 28 cand.theol., sognepræst Sejro, 33 Skøvinge-Ll. Lyngby, navneændr.: *Kragbøll*.

1548. *Pedersen, Theodor* \* 1/6 90 (hmd. P.P., Hee) - 13 l. Nibe, 16 best. Hals Realsk., 19 l. Hals, 30 Hasseris, 38 amtsskolekons. Ålborg amt.

1549. *Petersen, Thorvald Oskar* \* 26/5 90 (væver L.J.P., Horsens) - 1. og 12 2.l. Hedensted, 13 Harndrup.

1550. *Rølver, Johannes Petersen* \* 19/2 90 (hmd. P.K.P., Egtved) - 11 l. Odense, 12 Jelling, 29 1.l. og 31 sem.l. og leder af øvelsessk., 55 pens., + 56.

1551. *Rosenkoist, Laurids* \* 21/9 90 (fd. 947) - 11 l., 12 2.l. Hjermind, 14 4.l. Vrå, 15 1.l. Mønsted v. Sparkær, 26 1.l. Vrå.

1552. *Sneum, Nikolaj Frederik Severin Sørensen* \* 23/11 88 (br. 1045, 1255) - 11 l. Gjellerup v. Varde, 13 Redsted pr. Karby, Mors, 21 Gjellerup v. Varde, + 53.

1553. *Stensgaard, Jens Christian* \* 13/5 90 (hmd. R.S., Kousted) - 11-12 l. Østerled v. Dronninglund, 14 l. Vinstrup v. Dalbyover, 19 Jydsk Telefon A/S, 36 fm..

1554. *Thorborg, Søren Frederik* \* 10/3 89 (sfg. N.T., Barrit) - 12 l. Skibby, 13 Kbh., 16 Kbh..

## 1912

1555. *Ballegaard, Martin Hansen* \* 24/12 90 (g. J.H.B., Hvejsel) - 13 l. Vordingborg, 14 student, s.å. l. Maribo, 24 best. Sakskøbing priv. Realsk..

1556. *Basse, Jens Kristensen* \* 29/8 91 (g. J.K.B., Blegind) - 12 l. Hørning og Flade, 13 2.l. Vinding v. Vejle, 20 1.l. Søgård pr. Kliplev, 61 pens., + 74. (Br. 1584; s. 2514).

1557. *Bruun, Alfred Marius* \* 27/9 91 (smed N.H.B., Give) - 12 l. Sundby, Falster, 13 Randers, s.å. Skærup, 14 2.l. Seest v. Kolding, 18 l. Korsør, 33 ovl. Masned-sund.

1558. *Frederiksen, Kristian* \* 8/4 91 (g. O.C.F., Breth) - 12 l. Galtrup Høj- og Eftersk., 13 Vrigsted Højsk., s.å. Børkop, 18 g. og sfg. Gauerslund.

1559. *Geerst, Martin Nørgaard Andersen* \* 24/3 91 (uldhdl. A., Stubbekøbing) - 14 l. Sakskøbing, 15 Århus.

1560. *Graver Hansen, Hans Jørgen* \* 27/1 90 (g. C.G.H., Tirsted) - 12 l. Hjortlund, 13 Nebsager og Tvingstrup, 14 Opsneum. (Dtr.s. 4461).
1561. *Hansen, Hans Henrik* \* 20/12 90 (g., sfg. J.K.H., Ringive) - 12 l. Hedegård, s.å. Dørslunde v. Brande, + 17. (Br. 1674).
1562. *Hansen, Hans Peder* \* 4/2 91 (hmd. N.H., Trunderup) - 12 l. Refsvindinge, 13 2.l. Herrested v. Ørbæk, 16 1.l. Løgeskov, 23 l. Drigstrup.
1563. *Hansen, Svend Aage Georg* \* 18/11 91 (l. H.C.H., Holte, Fyn) - 12 l. Gosmer, 13 2.l. Vig, 22 l. Snesere Torp.
1564. *Jarling, Christian Mølkjær* \* 15/7 91 (bødker A.J., Ålborg) - journalist, 14 forst. Skelund Ungdomssk., 19 kæmner Jerne, 29 revisor Odder.
1565. *Jensen, Peder Christian* \* 21/1 91 Ålborg (g. O.K.J., Øland) - 13 l. Brovst, 15 Støvring, 17 Rubjerg, 22 1.l. Nøvling.
1566. *Jessen, Peter* \* 7/3 86 (kons. P.J., Randers) - 12 l. Frejlev v. Ålborg, 14 2.l. Ø.Tørslev, 23 1.l. Bjerndrup, 56 pens., + 66.
1567. *Jødal, Jens Jørgen* \* 24/4 91 (bryggeriarb. J.A. Jensen, Horsens) - 12 l. Årup, 14 Struer, 18 Færøernes Mellem- og Realsk. og Sém., 21 l. Esbjerg, 24 Holbæk.
1568. *Jørgensen, Jørgen Laurits* \* 11/3 86 (g. L.J., Barrit) - 12 l. Strib eks.kursus, 14 2.l. Ellidshøj, 15 l. Århus Handelssk., 18 Odense, 21 Gørding, 27 Tåstrup, fagl.eks. engelsk.
1569. *Klausen, Hans Ingvor* \* 8/12 88 (g. H.P.K., Fodslette) - 12 2.l. Sørup v. Svendborg, 13 1.l. Landerupgård, 14 l. Borris landbrugssk., 16 Knudsgård v. Sparkær, 18 Kragelund, 20 1.l. Agedrup.
1570. *Klingbech Christensen, Albert Jørgen* \* 1/9 91 (ekviperingsh. N.C., Nibe) - 12 l. Ellidshøj og Nyrup v. Nibe, 13 Bislev og Tylstrup, 15 Romdrup-Klarup, 16 2.l. Ellidshøj, 20 1.l. Hornum St..
1571. *Kristensen, Kristen Bertel* \* 30/5 90 (arbmd. A.K., Horsens) - 12-13 l. Grundtvigs Højsk., Lyngby, 14 Skovbølling, s.å. 2.l. Jernved, 15 l. og 33. ovl. Vejgård v. Ålborg, 40 skoledir. Ålborg, 56 pens., + 58. (S. 2251).
1572. *Langhoff Sørensen, Karl Kristian Emil* \* 12/7 91 (br. 1439) - 14 soldat, 15 løjtnant, 18 l. Kbh., 27 Canada, 34 l. Rødovre, navneændr.: *Bispelund*, + 35.
1573. *Larsen, Harald Alfred* \* 14/6 90 (g. R.L., Nårup) - 12 l. Ryde v. Vinderup, derefter l. Børglum, Stillebæk og Bredbjerg, 14 Næsbyhovedbroby, derpå l. Hedegårde, 16 2.l. Bjeverskov v. Borup, 21 1.l. Klippinge.
1574. *Leth, Olav Iversen* \* 28/12 91 (l. I.I.L., Korsør) - 12 l. Vestbirk Højsk., 13-18 soldat, 18-26 ass. og fm. i "Den danske Andelsbank", 26 l. Skælskør, s.å. Sorø, bibliotekar Sorø bibliotek.
1575. *Oddershede, Holger Knudsen* \* 26/3 87 (møller A.K.O., Hillerslev, Thy) - 13 l. Hunborg, N.Vorupør og St.Lime, 14 Mørup, 15 Hillerslev og Kjelstrup, s.å. 2.l. Horne v. Tistrup, 21 l. Helsingør.
1576. *Poulsen, Mikkel Jensen* \* 24/4 86 (hmd. M.J.P., Vithen) - 12-14 l. Frk.Langsem.sk., 14 Åbybro.
1577. *Poulsen, Rasmus Marius* \* 10/5 91 (maltgører N.P., Jerlev) - 12 l. Vejstrup, 13 2.l. Sindal, 14 Nebsager v. Hornsyld, 16 l. Horsted v. Vejle, 19 1.l. Mørke.
1578. *Prip, Johannes* \* 16/3 88 Værum (sognepræst L.P., Ourø) - 12 l. Kbh..

1579. *Rosenkjær, Aage Buhl* \* 24/12 90 (l. J.N.R., Gl.Sole) - 12 l. Samsø., 16 Samsø, 20 adj. Tønder, 38 lektor smst..
1580. *Schou, Jens* \* 5/1 91 (A.M. Jensen, Ørsted) - 12 l. Glamsbjerg Fri- og Efterks., 15 l. Randers, 47 viceinsp. Nørrestrædes sk., Randers, 39-58 till. leder af børnebib. Randers, 56 pens., + 87. (S. 2340).
1581. *Schulz, Christen Peter* \* 22/9 91 (murer T.P.S., Skjød) - 13 l. Århus.
1582. *Sørensen, Kristen* \* 13/12 89 (l. H.S., Thiset) - 12 l. Kbh., 38 viceinsp., 37 navneændr.: Gehlshøj.

## 1913

1583. *Andersen, Anton Kristian* \* 24/11 92 (kaptajn P.A., Marstal) - l. Sørup og Ingerslev, 14 2.l. Bastrup v. Vamdrup, 20 1.l. Skodborgskov v. Skodborg.
1584. *Basse, Johan Kristensen* \* 26/12 92 (br. 1556) - l. Dørslund, derpå Vinding, 15 2.l. Rodskov v. Løgten.
1585. *Davidsen, Aage* \* 6/12 90 (g. A.P.D., Skræ, Torning) - 13 l. Stubdrup v. Vejle, 55 pens.. (S. 2345, 2460).
1586. *Egeskjold, Albert Thorvald* \* 15/7 89 (br. 1447, 1448) - 13 l. St.Tårøje, 14 Valby pr. Sk. og Nyborg, 15 Kbh..
1587. *Hassing, Peter* \* 28/11 91 (sognepræst H., Kollerup v. Jelling) - 13 l. Kbh., 31 embedseks., 35 adj. Efterslægtssk.s sk..
1588. *Jakobsen, Jens Mathias* \* 10/4 92 (g. J.J.J., Hover) - 13 l. Århus, 14 Horsens.
1589. *Jakobsen, Therkel Sten Volmer* \* 25/10 92 (l. P.J., Kbh.) - 13 l. Kbh., l. Bispebjerg, 20 artium, 21 filosofikum.
1590. *Jarnum, Aage* \* 18/5 92 (insp. C.J.J., Kbh.) - 13 l. Horsens, 23 l. Horsens statssk..
1591. *Jørgensen, Sofus Christian* \* 8/4 92 (hmd. C.P.J., V.Hæsinge) - 13 l. Frk.Langsem.sk., 18 1.l. Dalbyneder, 26 1.l. Kildebrønne, 36 cand.theol., 37 sognepræst Damsholte.
1592. *Kau, Thomas Hansen* \* 1/5 92 (kbmd. M.K., Daugård) - l. Tvis v. Holstebro, Nebsager og Daugård, 18 Hobro.
1593. *Krag Rasmussen, Otto* \* 2/7 90 (l. J.R., Glæsborg) - 13 l. Ask Højsk., 15 Århus og Råsted v. Randers, 15 Skader pr. Randers, 16 Solrød v. Køge.
1594. *Krarup Basse, Kristian* \* 19/9 90 (g. M.N.B., Blegind) - l. Århus.
1595. *Lauridsen, Laurids* \* 24/1 89 (br. 1384, 1767) - 13 2.l. Vonsild, 17 1.l. Trelde, 23 Hover, 55 pens., + 71. (S. 2471).
1596. *Mathiassen, Olaf* \* 10/6 92 (l. H.P.M., Assens) - 13 l. Holsted, 15 l. Assens, 16 Nykøbing M., 28 forst. handelssk..
1597. *Mortensen, Frederik Martin* \* 6/8 92 (murer C.M., Eskjær) - l. Slebsager v. Varde, Nørmark, Ommelev (Ærø) og Holsted, 16 rejst t. Argentina som midlertidig l. v. d. danske sk. i Tandil, 21 l. Sønderborg.
1598. *Nielsen, Carl Christian* \* 22/4 92 (g. M.N., Sindal) - 14 l. Esbjerg, 33 forst. Esbjerg Handelssk..

1599. *Nielsen, Johannes* \* 16/10 85 (hjulmd. R.N., Søndersø) - 13 l. Gjesten, 14 V.Bjerge v. Troldhede, 28 1.l. Nårup.
1600. *Pedersen, Ejnar Valdemar* \* 4/4 92 (l. J.P., Fuglse) - 13 l. Galtrup Høj- og Eftersk., 15 Venge, 16 2.l. Skovby v. N.Alslev, 19 1.l. Flensted, navneændr.: *Har-lou*.
1601. *Pedersen, Magnus Aksel* \* 26/2 92 Nørup (former S.H.P., Vejle) - 13 l. Knub-belykke v. Nakskov, fra 15 soldat.
1602. *Petersen, Niels Peter Olaf* \* 15/4 91 (graver A.P., Hillerød) - 13 l. Randers, 20 l. og 23 ovl. Haderslev, 39 skoledir. Esbjerg, 48 Kbh., 61 pens., + 78. (S. 2363).
1603. *Probst, Niels Emil Aage* \* 27/4 91 (barber N.E.P., Odense) - 13 l. Sindbjerg, Odense og Balle Fri- og Eftersk., 14 2.l. Bredsten v. Vejle, 16 l. Odense, 17 1.l. N.Bjert, + 39.
1604. *Rasmussen, Niels Peter* \* 18/8 92 (l. N.P.R., Ålborg) - 13 l. Ålborg.
1605. *Rudbæk, Hans Christian Nielsen* \* 18/5 92 (hmd. N.R., Herslev) - l. Kolding.
1606. *Skov, Niels Andreas* \* 17/6 92 (g. L.P.S., Ørridslev) - 13 vikar forsk. st., 17 l. Støttrup, 23 Duelund v. Kjellerup, 52 pens., omfattende virksomhed som oplæser, + 73 Jelling.
1607. *Sminge, Christian Poul Andreas* \* 2/11 91 (snedker N.P.S., Vejle) - 13 hsl. Sexhøj v. Støvring, 16-19 England og Canada, 20 l. Bedsted og Rangstrup, derefter 1.l. smst..
1608. *Sørensen, Alfred Ludvig* \* 4/8 92 (g. J.P.S., Give) - 13 l. Århus, 14 l. og 2.l. Ølgod, 19 l. Vejen. (Søn sem.lekt. Jørgen Sindberg Sørensen).
1609. *Sørensen, Kristian Holger* \* 24/1 89 (fd. 647) - 13 l. N.Nebel, 14 l. Skjern, 15 2.l. Viby, Sjælland, 24 1.l. Strøby. (Br. 1361).
1610. *Sørensen, Søren Jensen* \* 14/10 82 (hmd. L.S., Jelling) - 13 l. Ærø optagelshj., 14 Morsbøl v. Grindsted, 20 l. Lamborg, 38 1.l. smst., 42 pens.. (S. 2748).
1611. *Thomassen, Bertel* \* 28/6 85 (g. J.P.T., Grinderslev) - 13 l. Åbo og Mejlby v. Spentrup, 14 Ingerslev v. Hasselager, 14-15 2.l., 16 1.l. Ålstrup v. Falling.

## 1914

1612. *Braae Larsen, Johan Frederik* \* 13/12 91 (tømrer K.L., Vandborg) - 14 l. Korsø og 2.l. Handbjerg, 15 2.l. Gøttrup v. Fjerritslev, + Seest.
1613. *Ebbesen Hansen, Ebbe* \* 28/5 93 (l. H.E.H., Stenderup) - 14 l. Ullerslev, 19 1.l. Lejrskov, 24 1.l. Hejls, + 88. (Sønnesøn 4242).
1614. *Halbye, Gravers Bjerg* \* 24/3 92 (arbmd. G.H., Holstebro) - 14 l. Marselisborg Kostsk., 15 Århus, Trustrup og Holstebro, 16 Gelsted skolehj., 17 privl. Ingelstad gd., Småland, 18-20 Sorø Akademi, 20 Randers.
1615. *Hansen, Ludvig Frederik* \* 19/11 89 (hmd. L.F.H., Assendrup v. Vejle) - l. Vinding Højsk., 15 2.l. Ørting, l. Klipleve.
1616. *Jensen, Sofus Gustav* \* 12/6 89 (hmd. M.P.J., Givskud) - 14, 15 og 16 l. Ildved, l. Gramby.

1617. *Jensen, Søren* \* 28/11 92 (hmd. K.P.J., Thyregod) - 14 l. Astrup v. Arden og Hoven v. Tarm, 16 Knudsbøl, 25 1.l. Vojens, 39 ovl. smst..
1618. *Knudsen, Nis Arnold* \* 1/12 90 (træskom. K.M.K., Bastrup v. Vamdrup) - 14 l. Vamdrup, 15 Borris landbrugssk., 17 Flakkebjerg optagelseshj., 18 Bylderup pr. Bov.
1619. *Larsen, Anton Jensen* \* 21/12 89 (g. S.L., Ejstrup) - 14 l. Nysted Højsk., Nebraska, 15 elev Fremont College og State Normal i Nebraska, 15 l. Elk Højsk. Iowa, 16 amerikansk lærereks..
1620. *Laursen, Axel Ewald* \* 30/11 93 (overpostbud B.M.L., Vejle) - 14 l. Lading og Lystlund v. Ulfborg, 15 2.l. Sdr.Omme, 21 l. Flynder, 25 Møborg.
1621. *Maltesen, Svend* \* 7/8 93 (fd. 416) - 14 l. Balle Eftersk., Vejle, 15 Vrigsted Højsk., 15 Kbh., 19 studentereks., 26 magisterk., 1. Kbh.s komm.s. præliminæreks.. (Br. 1143).
1622. *Mejlgaard, Kristen* \* 27/11 92 (hmd. A.R., Mesballe) - 14 l. Struer, 16 Ålborg, 19 Jørsby, 23 1.l. Sundby, Mors, 35 amtskons. Thisted amt.
1623. *Midtgaard, Uffe Emanuel* \* 27/11 92 (partik. K.M., Lundsmark, S.Jylland) - 14 l. Hjarup, 15 2.l. Egå v. Hjortshøj, 20 1.l. Stepping.
1624. *Mikkelsen, Christian Emil* \* 16/5 91 (garversvend J.M., Århus) - 14 . Århus.
1625. *Møller, Viggo* \* 20/11 89 (g. J.M., Korning) - 14 l. Slagelse, 15 Kbh..
1626. *Nielsen, Aksel* \* 6/9 92 Tyler, Minnesota (kbmd. N.N., Saksild) - 14 l. Holbæk, cand.polyt., ing. Odense. (Br. 1655).
1627. *Nielsen, Jørgen Christian* \* 11/2 93 (g. S.N., Grumstrup) - 14 l. Lovns, 14-15 Gjesten, 15 Tørring, 17 Bagsværd, 19 Monstrup, 21 Røjen, 27 1.l. Hjortkær.
1628. *Ottosen, Claus Christian* \* 8/3 93 (fd. 797) - 14 l. Kbh., 17 Kbh., s.å. adj. Randers, 20 l. Gentofte, koncertsanger, 30 adj., 37 lektor Sønderborg. (Farfd. 35).
1629. *Poulsen, Poul Olav* \* 16/7 91 (l. L.P., Tim) - 14 l. Erritsø, derpå Videbæk og Sigersted v. Ringsted, 16 2.l. og 22 1.l. Strib.
1630. *Rasmussen, Carl* \* 14/1 87 (husejer C.R., Hillerød) - 14 l. Ordrup, 15 Slagelse.
1631. *Skov Mikkelsen, Anton Frederik* \* 29/10 89 (g. K.M., Ølby) - 14 l. Ulfborg, 15 Korsø, s.å. Bindslev Frisk. v. Sindal, 17 1.l. Askær, 21 l. og 33 viceinsp. Holstebro.
1632. *Spandet, Niels Carl* \* 31/7 92 (g. N.M.S., Alrø) - 14 l. Søvind, s.å. Knoldeflod, 15 Åsendrup-Thise, 15 Viby, Sjælland, 18 Vestbirk Højsk., 20 Hellevad og Ørting, 23 1.l. St.Jynde vad.
1633. *Tarp, Søren Ejnar* \* 16/7 93 (l. M.T., Harte) - 14 l. Ejby v. Middelfart, 14 Vestbirk Højsk., 15 Kolding, 17 Jelling, 18 1.l. Tvenstrup, 25 1.l. Gamborg, 58 pens., + 61 Kolding. (Br. 1721, 1749; s. 2455, 2539; sønnetr. 3755, 3988; sønnesøn 4391).
1634. *Thorgils, Sigurd Hjalmar Thorstein* \* 26/2 93 (l. H.J.T., Tølløse) - 1. Seest v. Kolding.
1635. *Trærup, Christian Christensen* \* 28/9 88 (br. 1263) - 1. Hvejsel, 15 2.l. Voldby v. Hammel, 20 1.l. Åsted, 37 Råby.
1636. *Wermuth, Niels Christian* \* 1/12 92 (g. H.W., Endelave) - hsl. Louisenlund, Endelave, 14-15 og fra 15 l. Vestbirk Eftersk., 17 Horsens, 62 pens., + 66.

1637. *Zimsen, John* \* 10/10 93 (konsul N.Z., Reykjavik) - 14 l. Ildved og Tranebjerg, 15 Helsingør, 16 Kbh..

1638. *Ægidius, Valdemar* \* 18/6 92 (prpt. V.Æ., Velle) - 14 l. Hesselho, 15 Ørum, Kousted, Kristrup og Spentrup.

## 1915

1639. *Bergløv, Niels Tranbjerg Bruun Andersen* \* 17/6 94 (fd. 757) - 15 l. Mølvang, 19 2.l. og 29 1.l. Bregninge, 35 1.l. Opsund, 51 Skovdallund, Jelling, + 60. (S. 2662).

1640. *Bøtker Rasmussen, Rasmus Aage* \* 10/9 94 (l. A.R., Møldrups v. Østbirk) - 15 hsl. Rosenvold v. Stouby, 16 l. Femø, 17 Tørring, 18 2.l. Fårup, 21 l. Åstrup, 24 Tyrsting, + 33. (Br. 1868; s. 2548; sønnesøn 4232).

1641. *Dall, Aage* \* 28/5 94 (l. H.D., Sondrup) - 15-16 l. Horsens og Mariager, 19 l. Villingerød, 20 2.l. Ålstrup, 22 1.l. Ålsø.

1642. *Engell, Svend Villads* \* 6/12 91 (skoleinsp. N.M.E., Rønne) - 15 l. Rønne, 16 Kbh., 40 pens..

1643. *Feldvoss, Johannes Pauli* \* 19/8 93 (bager A.F., Ørum) - 15 l. Randers, 20 Års, 30 ovl. Kastrop, 38 skoleinsp., 46 stadsskoleinsp. og 53 skoledir., Tårnby, 63 pens., + 70.

1644. *Hald, Jens Kristian* \* 16/12 94 (l. J.H., Vejle) - 15 hsl. St.Djernæs, Thy, 16 l. Hindholm, 17 Fjerritslev.

1645. *Hanssen, Axel* \* 29/3 94 (højsk.forst. K.H., Vrigsted) - 15 l. Børkop, 17 Lollands Højsk., 20 Storehedinge, forst. f. handelssk..

1646. *Hansen, Lars Frederik Vilhelm Dines* \* 15/11 93 (maskinarb. H.P.H., Kbh.) - 15 l. Kbh..

1647. *Jensen, Jens Lauritsen* \* 30/3 89 (g. K.J., Hesselho) - 15 l. Skjern, 17 2.l. Øse, 22 1.l. Krusbjerg.

1648. *Jensen, Søren Kristian* \* 29/10 87 (bmd. J.R., Rårup) - 15 l. Rårup, 19 2.l. Grenå, 23 1.l. Egholt.

1649. *Jørgensen, Aage* \* 12/6 94 (fd. 876) - 15 l. Kbh., navneændr.: *Kaalund-Jørgensen*. (Br. 1541; farfd. 339).

1650. *Jørgensen, Poul* \* 24/5 91 (tømmer H.P.J., Herfølge) - 15 l. Næstved, 17 Bagsværd Kostsk., 18 Karise, 19 l. og 35 ovl. Køge.

1651. *Kaae, Niels Nielsen* \* 23/6 94 (g. A.K., Solbjerg) - 16 student, 29 cand.mag., 36 kredsbibliotekar Kbh..

1652. *Knudsen, Aage* \* 23/9 94 (bygmester P.K., Ågård v. Kolding) - 19 l. Kbh..

1653. *Larsen, Johannes Henrik Emil* (bmd. N.P.L., Vissenbjerg) - 15 l., 16 2.l. Dråby v. Ebeltoft, 19 l. Rold pr. Bred, 21 1.l. Revninge. (S. 2387).

1654. *Møller-Jensen, Jesper* \* 10/2 94 (g. S.M.J., Silleshoved, Give) - 15 l. Hammer v. Tørring, 16 Stubdrup v. Vejle, 19 Ullerup v. Give, 64 pens..

1655. *Nielsen, Regnar Halfdan* \* 18/9 94 (br. 1626) - 15 l. Hinnerup, 22 ing. cand.polyt., 23-28 i U.S.A., 35 overing. i fa. Monberg & Thorsen.



1656. *Nielsen, Viggo Martin* \* 8/7 94 (M.M.N., Thyregod) - 15 l. Tarp v. Troldhede, sen. Byrsted og Vester, 16 2.l. Thyregod, 21 l. Byrsted, + 42.
1657. *Olesen, Axel* \* 12/8 94 (hmd. P.K.O., Jelling) - 15 l. Kbh..
1658. *Olsen, Niels* \* 11/7 89 (ledvogter P.O., Mosskov) - 15 l. Skørping og S.Bork, 16 l og 2.l. Rønde, 24 1.l. Følle.
1659. *Olesen, Olaf Martin* \* 17/4 94 (l. C.O., Ørting) - 15 l. Randers og Ørting, 16 2.l. Ålstrup, 20 l. Borridsø.
1660. *Pedersen, Laurits Max* \* 4/8 94 (skibsf. M.A.P., Nordby, Fanø) - 15 l. Vejen.
1661. *Pedersen, Peder Jensen* \* 23/8 88 (g. J.A.P., Hygum v. Jelling) - 15 l. Randers, 17 1.l. Albæk, navneændr.: *Almose*, + 44.
1662. *Schultz, Knud* \* 15/11 94 (hmd. A.K.S., Dons v. Kolding) - 15 l. N.Bjert, 16 Malt, 17 True, 18 2.l. Tilst, 19 1.l. Lindet v. Gram.
1663. *Sejerholt, Hans Peter* \* 18/11 89 (arbmd. N.F. Petersen, Stubbekøbing) - 15 l. Århus, 17 Vejle, 20 adj. Marselisborg sk., 29 skoledir. Århus, + 53.
1664. *Svendson, Søren Marius* \* 24/9 91 (g. K.S., Søften) - 15 l. Aggersborg og Østergård v. Ølgod, 16 Ålstrup og Ørting, s.å. 2.l. Fårup, 17 l. Belle, 27 1.l. Nørbæk, + 62.
1665. *Øhle, Thomas Jensen* \* 30/9 94 (skibsf. P.Ø., Sønderho) - 15 l. Ringgive Eftersk., 16 Hvidbjerg, Mors, s.å. 2.l. Oksbøl, 25 1.l. Vejers, navneændr.: *O'Lee*.

## 1916

1666. *Andersen, Holger Ludvig* \* 17/1 95 (g. A.A., Fodby, Sorø) - 16 hsl. Lolland, 17-18 St. Gymnastikinstit., 18 l. Haslev gymn., 19 Kbh., 35 Valby.
1667. *Andersen, Niels Peter* \* 30/12 95 (sadelm., Ringgive) - 16 l., 19 2.l. Agerskov, 22 1.l. Bovlund, 31 Dalum.
1668. *Andersen, Vagn* \* 25/8 95 (l. A.A., Mejsling) - 16 l., 19 2.l. Grejsdalen, 23 l. Årslev pr. Randers.
1669. *Bollerup, S. Rinder* \* 24/1 91 (fisker L.B. Sørensen, Vostrup) - 16 l. Vestbirk Eftersk., 17 Hessel, 18 2.l. Hauge, 21 Ringkøbing, 35 ovl. Ebeltoft.
1670. *Broch, Axel* \* 12/6 95 (strandkontrollør H.B., Sæne, Bornholm) - 16 l., 19 Landerupgård, 20 Vejle, s.å. d. da. sk. Cascallares, Argentina, 23 l. og 38 skoleinsp. Helsingør.
1671. *Egeskov, A. M.* \* 10/11 95 (g. M.E., Kollerup) - 20 2.l. Assendrup, 21 l. Virring, 28 1.l. Gjerrild, 63 pens..
1672. *Frederiksen, Aage* \* 10/9 95 (kbmd. P.F., Fousing) - 16 l. forsk. st., 23 2.l. Albæk, 24 l. Tørring.
1673. *Hansen, E.* \* 6/12 94 (sfg. J.H., Ringgive) - 16 l. forsk. st., 18 2.l. Husby, 22 1.l. Ferup, + 65 Kolding.
1674. *Hansen, Jacob* \* 5/11 93 (mejeribest. J.H., Ryslinge) - 16 l. Brande, 20 l. Odense, 22 Odder, 35 ovl. Roslev.
1675. *Henriksen, R.A.* \* 4/10 95 (fabrikant H.H., Odense) - 16 l. Ikast, Herning og Svendborg, 21 Svendborg.



### 1913-1916

Aksel Jensen, S.R. Bollerup, E. Hansen, H. Lund, Jac. Hansen, K. Lorenzen, H.P. Pedersen, Har. Poulsen, S. J. Foghmar, N. P. Andersen, Holg. Andersen, A.M. Egeskov, Aa. Nielsen.

Oscar Pedersen, J. Ejnar Jensen, J.H. Jensen, Aa. Frederiksen, E. P. Lauridsen, J.P. Jensen, L.P. Larsen, A. Lavendt, Rishøj, P. Pedersen, R. A. Henriksen, S. Holt Jensen.

E.S. Mejlvang, P.St., A.E. Joh., M.S., Alb. J., H.S.R., K.M.K., J.H.V., Holg. O. Nielsen, A.M. Broch, Vagn Andersen.

1676. *Jensen, Axel* \* 20/1 95 (bogh. J.J., Brændeskov) - 16 l. Århus, 36 ovl. Roskilde, 64 pens..
1677. *Jensen, Jens Ejnar* \* 28/2 93 (kbmd. H.J., Jelling) - 16-19 l. forsk. st., 19 l. og 32 viceinsp. Vejgård.
1678. *Jensen, J. H.* \* 9/12 95 (g. H.J., Hjermind) - 18-21 l. forsk. st., 21 l. Skovbøl.
1679. *Jensen, Jens P.* \* 8/12 95 (smed P.L.J., Kristrup) - 16-21 l. forsk. st., 21 Ryesgades sk., 30 Husum, tegnel.eks..
1680. *Jensen, Søren Holt* \* 12/1 95 (hmd. S.J., Ådum) - 18 l. skolehj. i Grevelejren, s.å. Ryomgård, derpå Ålbæk, 22 Esbjerg.
1681. *Larsen, Laurits Peter* \* 30/8 89 (g. L.K., Voer) - 16-19 l. forsk. st., 20 l. Gånsager, 31 l. Højstrup, + 58.
1682. *Lauridsen, Elias P.* \* 31/3 95 (g. N.L., Vindelev) - 2.l. Outrup v. Varde, + 21.
1683. *Lavendt, Axel* \* 25/11 95 (cigarh. J.L., Vejle) - 18 l. Vejle.
1684. *Lorentzen, Karl* \* 31/1 95 (kbmd. C.L., Kolding) - 16 l. Kolding, 17 Fredericia, 18 Kolding, + 20.
1685. *Lund, Harald* \* 4/9 95 (l. K.E.L., Søby) - 16-19 soldat, 19 l., 20 2.l. Katstrup, 32 l. Tiset.
1686. *Meilvang, Ejnar Sloth* \* 15/11 95 (sadelm. K.M., Vejle) - 16 l. Vejle, 18 l. og sen. viceinsp. Esbjerg, 39 ovl. Horsens.
1687. *Mikkelsen, Søren Johannes* \* 11/9 94 (kbmd. R.P.M., Høver) - 2.l. Outrup, 20 afsked pga. sygdom, navneændr.: *Foglmær*, + 21.
1688. *Nielsen, Aage* \* 12/6 95 (skrædderm. J.N., Jelling) - 16 l. Århus og Juelsminde, 18 2.l. smst., 25 l. og 57 skoleinsp. Græsted, 64 pens..
1689. *Nielsen, Holger O.* \* 2/4 95 (l. H.N., Tybjerg, Præstø) - 16 l. Samsø, 18 Helsingør, s.å. Kbh..
1690. *Pedersen, Hans P.* \* 2/9 95 (hmd. J.P., V.Hornstrup) - 18 l. forsk. st., 20 2.l. Vrøgum, 25 l. Skoven, 31 V.Ørum.
1691. *Pedersen, Oscar Villiam* \* 6/2 95 (skovfoged M.P., Staksrode) - 2.l. Trabjerg, 22 l. Uth, 29 afsked.
1692. *Pedersen, Sigurd* \* 21/7 93 (l. P.P., Vrigsted) - 20 2.l. Åstrup, + 33. (S. 2394).
1693. *Poulsen, Poul Harald* \* 28/8 95 (g. J.P., Harte) - l. forsk. st., 19 Ølgod, 26 l. l. Funder Kirkeby.
1694. *Riishøj, Chr.* \* 1/5 95 (arbm. E.C.C., Vejgård) - 16 l. forsk. st., 21 Sønderup v. Slagelse.
1695. *Østergaard, Karl Peter Nielsen* \* 3/7 92 (g. J.Ø. Hørup, Jelling) - l. Skrydstrup, + 21.

## 1917

1696. *Andersen, Johannes* \* 21/7 96 (smed P.A., Vissenbjerg) - 17 l. Allested, 19 2.l. Hagested, 22 l. Sandholt Lyndelse, 28 l. l. Aunslev, 63 pens..
1697. *Hansen, Hans Christian* \* 14/4 95 (avlbr. J.P.H., Randers) - l. Aggersund, 19 Grenå, 20 Nykøbing M.

1698. *Hansen, Svend* \* 7/4 96 (fd. 897) - 17 l. Hobro, Nr.Onsild, Mariager og Kra-  
neled, 25 Næstved. (Br. 2192).
1699. *Ibh, Niels Ejnar Nielsen* \* 30/6 95 (l. P.N.I., Kolding) - 17 l. Kolding og Løjt-  
Kirkeby, 21 l.l. Barsmark, 25 overgået til andet erhverv.
1700. *Jacobsen, K.M.J. Wendelbo* \* 21/1 95 (fisker A.J., Roskilde) - 19 l. Vigerslev  
og Valsøllille, s.å. Sølager statsoptagelseshj., 22 Det Kgl. Døvstummeinstitut  
Kbh., 33 ovl. smst..
1701. *Jensen, Aage Georg Ejlert* \* 20/3 96 (karetmager R.J., Skjoldnæsholm) - 19 l.  
Sønderho, Stiftsbjergby og Jystrup, 21 2.l. Tølløse, 25 l. Stenlille, Sjælland, 37  
Stenløse.
1702. *Jensen, Ebbe Kristoffer* \* 27/3 96 (l. K.J., Klovborg).
1703. *Jeppesen, Peter Otto* \* 5/2 96 (murer S.J., Engom) - 19 l. Assendrup og  
Hygum, 2.l. Voldby, 22 l. Højen v. Vejle, 64 pens., + 80. (S. 2440).
1704. *Jørgensen, Laurits* \* 29/8 96 (teglværksejer H.J., Ejby) - 17-18 studentereks.,  
18 l. Hejls Eftersk., 19 Enslev og Kbh., 20 Bogense, 23 Svendborg, 25 Krstrup, 39  
ovl. Rødby, 63 pens..
1705. *Kaas, Ejnar* \* 3/8 96 (l. J.M.J.H., Gredsted) - 17 l. Aggersund, Rindby, Jern-  
ved og 20 Tornum.
1706. *Kallesen, Kristen Jessen* \* 25/6 95 (g. T.K., Føvling) - 17 l. Estrupmark, 18  
Tobøl og Føvling, 19 2.l. Føvling, 23 l. Kalvslund pr. Ribe, + 60.
1707. *Kristensen, Iver Marius Anton* \* 23/6 96 (bmd. J.K., Vork) - 17 l. V.Nebel, 18  
Randers, 20 Århus, 22 døvstummesk. Nyborg, 23 Haderslev, 39 viceinsp., 44  
skoleinsp. Langelinie sk., Vejle, 66 pens., + 81.
1708. *Kristjansen, Alfred K. G. V.* \* 26/5 96 (farbr. sem.l. K.M.K., Jelling) - 19 l.  
Århus og 21 Kbh..
1709. *Lassen, Einar Gudmund* \* 4/6 95 (bogh. L.P.A.L., Tønning) - 17 l. Horsens, +  
57.
1710. *Lassen, Hans Michael Brandt* \* 16/10 96 (l. N.Ø.L., Skivholme) - 20 l. Århus,  
41 viceinsp..
1711. *Nielsen, Hans Peter* \* 2/7 96 (l. H.K.N., Mern) - 21 2.l. Ry, 34 l.l. Auning.
1712. *Nielsen, Otto Møller* \* 28/2 96 (l. J.S.N., Verninge) - 18 studentereks., 18-19 l.  
Brylle og Odense, 19 Kbh., 40 magisterkonf., s.å. ovl. smst..
1713. *Nord, Poul Oluf* \* 19/6 96 (tilskærer A. Laursen, Tårnbor) - 19 l. forsk. st.,  
20 2.l. Ø.Højst, 22 l. Silkeborg.
1714. *Poulsen, Søren Ibsen* \* 22/12 95 (snedker P.C.P., Feldballe) - 18 l., 19 2.l.  
Vrinnere, 20 l.l. Krarup, Djursland.
1715. *Rasmussen, Søren Kristian* \* 9/5 96 (arbmd. S.P.R., Randers) - 18 l. Trane-  
bjerg og 22 Randers.
1716. *Schjøth, Ludvig Charles* \* 1/12 96 (l. A.S., Skovbølling) - 17 l. V.Vedsted  
Eftersk., 18 Kolding og Brande, 25 Ålborg, + 65.
1717. *Schmidt, Aage J. Brøndum* \* 25/9 (l. J.A.S., Ørsted) - 17 l. Hammel, 19 Oden-  
se, s.å. Kbh..
1718. *Strandbæk, Jens Peter* \* 30/10 94 (maler J.K.J., Lønborg) - 17 l. forsk. st., 20  
2.l. Brædstrup, 25 l.l. Vong pr. Bramminge.

1719. *Suhr, Elmar Zakarias* \* 4/5 96 (murer H.N.S., Givskud) - l. forsk. st., 21 2.l. Videbæk, 22 Veldbæk, 30 l. Gammelby v. Esbjerg.
1720. *Søgaard, Carl Andreas* \* 4/6 96 (l. C.A.S., Holsted) - 17 l., 22 2.l. og 33 1.l. Holsted. (S. 2427).
1721. *Tarp, Arne Holger* \* 10/7 95 (br. 1633, 1749) - 17 l. Vonsild og Gjesten, derefter 3.l. Gjesten, 21 1.l. Vrå, Lejrskov, 62 pens..
1722. *Tofthøj, Olaf Frederik* \* 6/7 96 (l. P.S., Hem) - 19 l. forsk. st., 21 2.l. Rørdal, 22 l. og 47 viceinsp. Vejgård, 63 pens., + 64.
1723. *Winther, Valdemar Andreas* \* 11/1 94 U.S.A. (rentier P.A.W.) - 17 hsl. og l. forsk. st., 22 l. Tørring, 27 1.l. Grejs, 43 konst. amtskolekons., Vejle amt, 47 fast ansat, 61 pens., + 82 Jelling.

## 1918

1724. *Bach, Carl Johannes* \* 14/4 95 (g. J.P.J.B., Ø.Velling).
1725. *Clausen, Mads Christian* \* 17/5 92 (hmd. R.C., Stenbjerg) - 19 l., 20 2.l. Oksenvad, 29 1.l. smst., + 61.
1726. *Ejsing, Alfred* \* 3/4 97 (g. J.L.E., Borbjerg) - 18 l. Samsø, 19-20 l, 20 2.l. Dyngby, 24 l. Tillerup, 31 Silkeborg, 59 pens..
1727. *Eriksen, August Adolf Elias* \* 19/6 97 (g. E.E., Hygum) - 18 l. forsk. st., 20 Møgeltønder, 26 1.l. Asserballeskov, 64 pens..
1728. *Gammelgaard, Anders* \* 29/3 96 (fd. 942) - 18 l. Kolding, 63 pens., + s.å.
1729. *Hansen, Jørgen* 30/5 97 (bmd. M.H., Gårslev).
1730. *Hauge, Kaj Madsen* \* 20/3 96 (fd. 740) - 18 l., 19 2.l., 21 1.l. og sen. insp. Årup.
1731. *Jacobsen, Holger* \* 11/1 97 (g. J.J.J., Andst) - l. forsk. st., 22 Vamdrup, 31 Skive, 67 pens..
1732. *Jacobsen, Niels Henrik* \* 3/12 97 (skibsf. J.A.J., Vejle) - 24 magisterkonf., 25 adj. Horsens, 38 dr.phil., 38 lektor Sønderborg statsk., 41 rektor Haderslev katedralsk., 67 pens., R., + 80.
1733. *Jensen, Peter Carl Johan* \* 13/12 92 (hmd. M.J., Bredsten) - 18 l. V.Vedsted Eftersk., 20 Broager, 47 insp., + 53.
1734. *Jepsen, Ludvig Rasmus* \* 5/3 83 (l. L.P.J., Fuglse) - 18 l., 19 2.l. Hågerup, 22 1.l. Rolfsted.
1735. *Knudsen, Ejnar Straagaard Eeg* \* 19/11 96 (l. A.K., Vork) - l. Ølgod, + 27.
1736. *Kristensen, Hans Peter Laurits* \* 1/10 96 (g. N.K., Gadbjerg) - 19 l. Saustrup v. Holstebro, 59 pens..
1737. *Lauridsen, Christian Carl* \* 4/3 96 (landpost K.L., Hee) - l. Th. Langs skoler, 24 Kbh., koncertsanger, 65 pens..
1738. *Maltesen, Asbjørn* \* 6/5 97 (br. 1141) - 18 l. forsk. st., 23 Kbh., 25-26 d. da. sk. Tandil, 26 Kbh., 64 pens..
1739. *Maybom. H. S. Br. Petersen* \* 19/8 96 (højsk.forst. K.P.M., Vinding).



1740. *Meldgaard, Anders Christian Olesen* \* 14/2 90 (g. J.O.M., Ryde) - 18 l. Fredericia, 20 Hjortvad, 32 Fredericia, 57 pens..
1741. *Meller, Richard* \* 18/12 97 (g. R.P.N.M., Helgenæs) - 18 l. forsk. st., 21 2.l. Egå, 28 Dagstrup v. Mørke, + 53.
1742. *Nielsen, Aksel Gustav* \* 15/6 97 (snekerm. J.O.N., Grejsdal) - 18 l. Vejle, 30 Haderslev Statsseminarium.
1743. *Okkels, Aage* \* 20/10 93 (ovl. L.M.O., Nyborg) - 18 l. forsk. st., 19 Rødding, 27 Åbybro, 34 2.l. Bov, 37 1.l. Vilsbæk, 62 pens..
1744. *Pedersen, Aage* \* 19/12 91 (havnefm. C.P., Århus) - 18 l. Nibe, 19 Dronninglund, 20 Skive, 56 pens..
1745. *Pedersen, Knud Storgaard* \* 10/3 96 (l. P.S.P., Hee) - 18 l. forsk. st., 19 Brendrup, 20 2.l. Åsted, 23 1.l. Holtum, 61 pens., + 68 Jelling. (S. 2533).
1746. *Pedersen, Peder Laurids Engelbret* \* 28/10 97 (teglværksejer J.P., Vejen) - 18 Skibelund Eftersk., 19 Estrupmark, s.å. Haderslev, 30 Frederiksberg, 39 ovl. Haderslev, 50 skoleidr. Horsens, 65 pens..
1747. *Pedersen, Peder* \* 9/10 95 (g. J.P., Sandfeldtbjerger) - 18 l. Hoven, 20 l. og 21 1.l. Langelund, 62 pens., + 69. (S. 2502).
1748. *Sparsø, Aage Dyhrberg* \* 7/10 93 (l. C.S.S., Skader) - 18 l. Hadsund, 23 Tørring, 63 pens..
1749. *Tarp, Kristian Aage Marius* \* 3/6 97 (br. 1633, 1721) - 18 l., 19 2.l. Estrupmark, 28 1.l. Nr.Smidstrup, Tappernøje, 38 Brøndbyøster, + 49.
1750. *Vinther, Frode Immanuel* \* 7/8 95 (l. P.O.B.V., Olstrup) - 18 l. forsk. st., 21 1.l. Vesterby, Fejø, 39 pens..

## 1919

1751. *Aagaard, Samuel Monrad* \* 23/7 98 (agent S.C.J.Aa., Hadsund) - 19 l. Horsens, sen. insp. smst., 66 pens..
1752. *Andersen, Anker Marryat* \* 22/10 98 (malerm. N.A., Ejby) - 19 l. Årup, 21 Frederiksværk, 23 Ballerup, 27 Gladsaxe.
1753. *Brok, Johannes Pedersen* \* 6/6 98 (gårdbest. J.P.B., Tranekjær) - 19 l. Esbjerg, 23 Kbh..
1754. *Frederiksen, Alfred* \* 9/10 92 (hmd. K.F., Hjortsvang) - 19 l. Skrave, 20 Jels.
1755. *Hansen, Aage Christian* \* 10/11 98 (l. L.P.H., Kasted) - 23 Århus komm. skolevæsen, 34-60 till. l. i sang v. Århus Sem., 66 pens.. Har udgivet "Sangtjimen" (1950), "Noget om Musik" (1959) og "Læs og Lyt" (1965-72).
1756. *Hansen, Niels Robert* \* 1/2 98 (g. C.C.H., Seest) - 19 l. Kolding og Vonge, 20 2.l. Egtved, 27 l. St.Dalby, 68 pens..
1757. *Hillgaard, Jens Anker Kristensen* \* 20/12 98 (l. J.K., Ålsrode) - 19 l. Gramby, 26 Firgårde, 34 1.l. Enslev v. Grenå. (Br. 1758).
1758. *Hillgaard, Svend Bøker Kristensen* \* 18/5 97 (br. 1757) - 19 l. Try Høj- og Frisk., 22 2.l. Thorsager, 24 1.l. Thise, 64 pens..
1759. *Jepsen, Ejnar Marius* \* 27/4 98 (snekerm. N.H.J., V.Ørum).



1760. *Jepsen, Johannes Luther* \* 23/7 92 (forp. J.K.J., Verringe) - 19 l. Agerskov, 20 Kasø, 32 1.l. Åstrup pr. Glejbjerg, + 63.
1761. *Johansen, Hj. Ax. Fr. Lund* \* 7/11 93 (snedker F.L.J., Helsing) - 19 l. Svendborg, 20 l. og 2.l. Bøstrup, 22 l. Helletofte, 26 Fæbæk pr. Lejbølle.
1762. *Jørgensen, Johannes Emil* \* 3/3 98 (hmd. M.J., Vejlbj, Odense) - 19 l. Skrøbelev, 20 Ullerød og Frørup, 21 2.l. Frørup, 25 1.l. Barløse pr. Assens.
1763. *Karstensen, Emil* \* 27/12 91 (hmd. J.K., Aslække) - 19 l. Horsens, 20 l. og 2.l. Stubbæk, 22 1.l. Kalhave pr. Uldum, 56 pens., + 64.
1764. *Kæstel, Georg* \* 16/4 97 (fd. 1024) - 19 l. Hindholm, 22 2.l. Horne, 28 l. Høm pr. Ringsted, 64 pens..
1765. *Larsen, Anders Kristian* \* 11/4 97 (hmd. N.L., Kongsted) - 19 l. og 21 2.l. Strellev, 24 l. Tørring pr. Laven, 60 pens..
1766. *Larsen, Karl Martin Schaldemose* \* 1/3 97 (l. M.L., Svostrup) - 19 l. Århus og Grenå, 22 Rubjeg, 30 l. og kantor Ebeltoft.
1767. *Lauridsen, Aage* \* 5/7 98 (br. 1384, 1595) - 20 l. Åle, 24 1.l. Knabberup v. Vejle, 40 l. Statens forsk.sem., Vejle, sen. Viuf Skovsk., + 77 Klovborg.
1768. *Mathiassen, J. M. G.* \* 26/1 98 (arbm. M.M., Vejle) - 19 l. og 22 2.l. Vedskølle, 24 2.l. Grejsdalen, 34 l. Odense.
1769. *Møller, Henrik Hansen* \* 26/8 97 (l. L.E.M., Vejle) - 19 l. Moltrup, 20 1.l. Magstrup.
1770. *Nielsen, Carl Christian* \* 2/3 98 (ovl. N.C.N., Vejle) - 19 l. Slagelse, Neksø og Præstø, 27 Skovbølling, 31 Vejlbj-Risskov, 65 pens., + 82.
1771. *Nielsen, Frode* \* 28/2 98 (l. E.M.N., Sjørslev) - 19 l. Horslunde, 24 Svendborg, 26 Vejlbj-Risskov.
1772. *Nielsen, Herluf* \* 29/10 97 (højsk.forst. R.N., Sørslev).
1773. *Nielsen, Theodor* \* 6/3 98 (l. N.P.N., Horne) - 19 og 20 l. forsk. st., 20 V.Terp v. Løgumkloster, 33 Toftlund.
1774. *Pedersen, Alfred* \* 25/10 91 (hmd. P.J.P., Ødsted) - 19 l. Try Højsk., 22 Vester Hassing, 25 1.l. Skovstrup, + 58.
1775. *Pedersen, Hans* \* 23/2 89 (g. H.P., Ommel) - 19 l. Horslunde, 21 2.l. Branderslev, Lolland, 26 l. Bromme v. Sorø.
1776. *Rasmussen, Rasmus Anton* \* 20/7 98 (hmd. N.P.R., Sjettrup) - 19 l. Kragelund, 20 Børkop, 21 Thisted, 22 2.l. og 31 1.l. Vinderup, 66 pens..
1777. *Schmidt, Axel Peter* \* 21/7 98 (arbm. N.P.S., Kolding) - 19 og 20 l. Kolding og Haderslev, 21 2.l. Bastrup, 22 Lillerød.
1778. *Sørensen, Søren Peter* \* 6/4 97 (smed F.S., Gjærning) - 19 l. forsk. st., 21 Vebstrup, 66 pens..
1779. *Thøgersen, Niels Aage* \* 13/3 98 (l. S.T., Askildrup) - 19 l. Randers, sen. insp., 66 pens., + 68.

**Særprøve for sønderjyske seminarister, der har gennemgået kursus på Jelling Seminarium fra 20. maj til 27. november 1919.**

1780. *Bruhlin, Jes Jessen* \* 4/2 95 (g. C.J.B., Abkær, Haderslev).
1781. *Rasmussen, Henrik* \* 20/11 94 (fisker J.N.R., Egernsund).

## 1920

1782. *Andersen, Anders Jørgen* \* 27/3 93 (g. K.A., Strib) - 20 l. Strib, s.å. Røllum pr. Åbenrå.
1783. *Andersen, Jacob* \* 9/6 98 (l. J.J.A., Højen) - 20 l. forsk., st., 22 l. og 36 viceinsp. Esbjerg.
1784. *Axø, Holger Kjærulf* \* 3/12 99 (l. C.V.A., Vinding) - 20 l. Vinding, 22 2.l. Blåhøj, 24 l. Vojens, 29 1.l. og 40 ovl. Vinding, + 68. (S. 2660).
1785. *Berthelsen, Arthur* \* 30/8 96 (g. J.B., Søvind).
1786. *Bjerrum, Hans Peter* \* 12/10 99 (g. J.S.B., Farup).
1787. *Bruun, Aksel* \* 12/6 98 (l. A.J.B., Tjæreborg) - 20-21 l. Allerup, 22 Vinderslev v. Kellerup, 24 Jelling, 33 Mullerød v. Flemløse, + 38. (Br. 1840)
1788. *Christensen, Carlo Emil Brøbech* \* 10/3 98 (bødker C.C., Grenå) - 20 l. Samsø, 25 Skive, 37 afsked pga. sygdom.
1789. *Christiansen, Johannes* \* 15/7 91 (bmd. F.C., Magleby) - 20 l. Frederiksberg, 23 Horsens.
1790. *Crüger, Robert Wilhelm* \* 28/11 97 (blikkensl. J.O.C., Kolding) - 20 l. Kolding.
1791. *Hansen, Anders* \* 1/9 98 (g. A.P.H., Vestbirk).
1792. *Hansen, Hans Børresen* \* 5/5 99 (g. H.P.H., Harrestrup) - 20 l. forsk. st., 23 2.l. og 33 1.l. Rodskov, 68 pens..
1793. *Hansen, Hans Frede* \* 26/4 99 (lmd. J.H., Fredericia) - 20 l. Ørsted, 22 Dronninglund, 28 Ålborg, 29 Odder, 34 best. Hvidbjerg Kost- og Realsk..
1794. *Jensen, Karl Theodor* \* 6/11 99 (maskinarb. N.C.J., Århus) - 20 l. Egernsund, 23 Sønderborg.
1795. *Kristiansen, Hans Johan Rudolf* \* 9/11 98 (skoleinsp. P.R.K., Vejle) - 20 l. Hinnerup, 26 Vejle, 66 pens..
1796. *Kristiansen, Søren Peter* \* 9/6 97 (bmd. J.K., Jordrup) - 20 l. forsk. st., 22 Colegios Daneses, Cescallares, Argentina, 25 l. Ringkøbing og 2.l. Erslev, 29 l. Tøving pr. Erslev.
1797. *Nicolajsen, Gerhard Peter* \* 11/2 99 (skrædder N.N., Kolding) - 20 l. Vamdrup, 22 Kolding, s.å. Ringkøbing, 25 Give, 68 pens..
1798. *Nielsen, Holger* \* 8/12 99 (l. M.N., Gjørding) - 20 l. forsk. st., 21 2.l. Højmark, 28 Haslev, 30 1.l. Rindum, 37 Velling pr. Ringkøbing, navneændr.: Fensvig.
1799. *Nielsen (Lyngaa), Jørgen* \* 22/8 94 (fiskehdl. N.C.N., Lambjerg) - 1.l. Høm, + 29. (S. 2498).
1800. *Nielsen, Rask* \* 4/4 98 (l. M.N., Gjørding) - 20 l. Landerupgård, 23 gymnastikhøjsk. Ollerup, 45-49 medforst. Den jyske Idrætssk., Vejle. (S. 2752).
1801. *Petersen, Aksel Ole Peter* \* 1/11 99 (former L.P., Vejle) - 20 l. forsk. st., 23 Bjerringbro, s.å. Ålborg, 30 Vejle, 44 viceinsp. Nyboesg. sk., 47 skoleinsp. Søndermarkens sk., Vejle, + 63. (S. 2712).
1802. *Steffensen, Ange* \* 20/10 97 (g. J.P.S., Jelling) - 20 l. forsk. st., 31 1.l. Svanninge.

1803. *Soava, Mouritz Olaf Jensen* \* 12/10 88 (skibsf. H.F. Jensen, Bogø) - l. Korsør.  
 1804. *Sørensen, Gunnar Kildegaard* \* 12/3 99 (l. H.P.S., Gjesten) - 20 l. forsk. st., 21 2.l. Langtved, 23 Kolding, navneændr.: *Hjellum*.  
 1805. *Sørensen, Hans Christian Jacobi* \* 3/5 98 (l. N.H.S., Askov) - 20 l. forsk. st., 23 Gatten, 34 1.l. Gredsted.  
 1806. *Sørensen, Niels Christian Marinus* \* 3/1 98 (postb. A.S., Århus) - 20 l. forsk. st., 24 2.l. og 27 1.l. Bodholt.  
 1807. *Thomasen, Emil Christian* \* 30/4 99 (g. J.P.T., N.Hadsten).  
 1808. *Thomsen, Aage Marius Kvist* \* 11/4 98 (g. N.J.K.T., Jerlev).

**Særprøve for sønderjyske seminarister, der har gennemgået kursus på Jelling Seminarium fra maj 1919 til juni 1920.**

1809. *Andersen, Jens* \* 9/11 97 (uldvarehdl. J.C.A., Haderslev) - 20 l. Gråsten.  
 1810. *Frank, Ferdinand Hansen* \* 22/6 98 (tobaksspinder M.F., Haderslev) - 20 l. Bredvad, Bylderup.  
 1811. *Hach, Niels* \* 1/5 98 (arb. N.H., Bramdrup, Haderslev) - 20 l. Frøslev, 33 Frøslev-Padborg.  
 1812. *Hansen, Jørgen* \* 12/8 97 (bygmester J.H., Ormstoft, Als) - l. Adsbøl.  
 1813. *Jacobsen, Hans* \* 28/1 99 (guldsmed J.J., Gråsten) - viceinsp. Korsør.  
 1814. *Marcussen, Peter Larsen* \* 17/12 98 (mejeribest. L.M., Over Lert, Haderslev) - 20 l. Haderslev, 33 fmd. f. "Det unge Grænseværn" (sen. "Dansk-Nordisk Ungdomsforbund"), + 79.  
 1815. *Petersen, Chr.* \* 15/4 99 (lmd. P.N.P., Stenderup, Haderslev) - 20 2.l. Tinglev, 27 Søborg, Gladsaxe.  
 1816. *Schmidt, Andreas N. J.* \* 22/7 98 (vejmd. J.S., Holebøl, Åbenrå) - l. Moltrup.  
 1817. *Skovgaard, Chr. Anthoni* \* 9/12 98 (red. P.S., Haderslev) - 20 l. St.Jyndeved, 23 Allerup, Toftlund.  
 1818. *Warncke, Johan H. F. C.* \* 1/3 99 (postkonduktør F.C.W., Hammelev, Haderslev) - 20 l. Åbenrå, 23 Tønder, 28 leder af "Det danske Kontor" Tønder, 30 l. Tønder, 35 Sønderborg.  
 1819. *Wiuff, Hans H.* \* 4/5 99 (kbmd. A.T.W., Haderslev) - l. Løgumgård v. Løgumkloster.

## 1921

1820. *Aalund, Anders Peter* \* 24/1 98 (plantør N.Aa., Hune) - 21 l. Dronninglund, 24 l. Herning, 27 Gladsaxe.  
 1821. *Bundsgaard, Ejnar Wendelboe* \* 12/1 00 (dir. N.B., Nr.Sundby) - 21 l., 22 Åle Eftersk., 24 2.l. og 39 1.l. Sønderlø.  
 1822. *Dinsen, Viggo* \* 25/7 00 (sognepræst C.J.D., Vang) - 21 l. forsk. st., 24 2.l. Tæbring-Rakkeby, 25 1.l. Ørding, Mors. (S. 2757).  
 1823. *Gammelgaard, Andreas Christiansen* \* 2/8 98 (l. C.G., Stubbæk) - 21 l. Landerupgård, 25 1.l. Barsmark.

1824. *Hansen, Peter Sigurd* \* 31/12 00 (maskinarb. C.H., Thurø) - 21 l. forsk. st., 25 Skive, 68 pens., + 90.
1825. *Haraldsen, Edvard Michael* \* 17/9 93 (kbmd. A.H., Andefjord, Færøerne) - 21 l. Kolt Fri- og Eftersk., sen. l. Lyngby-Tårnbæk.
1826. *Jensen, Svend Allerslev* \* 11/10 00 (fd. 1037) - 21 l. forsk. st., 22 2.l. Hårlev, 25 1.l. Outrup, 31 1.l. Ejby pr. Ll.Skensved, 55 amtsskolekons. Kbh. og Roskilde amter, 70 pens., navneændr.: *Alleslev*, + 91. (Br. 1914, 1966, 1999).
1827. *Jørgensen, Jacob Jensen* \* 18/6 97 (fisker R.J., Avernakø) - 21 Kivmose, 22 Kollemorten, 23 2.l. Rynkeby, 25 1.l. Illebølle.
1828. *Larsen, Hans Ejnar Aage* \* 25/7 00 (g. K.L., Bjeverskov) - 21 l. Brønderslev, 22 Starup og skolehj. Himmelbjerggd., 23 Køge, 27 Grenå, 30 Køge.
1829. *Laursen, Harald Wrarnberg* \* 14/6 00 (missionær F.L., Kbh.) - 21-23 sekr. K.F.U.M. Ringkøbing, 23 l. Bjerringbro.
1830. *Mortensen, Aage Kirkedal* \* 18/10 97 (mejeribest. J.F.M., Rårup) - l. Bogense, sen. Humble, derefter 1.l. Bregninge, Tåsinge og l. Stege.
1831. *Pedersen, Alfred Villiam* \* 15/8 96 (nådlær H.J.P., Gjelsted) - 21 l. Årup, 24 2.l. Torrild, 29 1.l. Sdr.Højrup, 66 pens., +78.
1832. *Rasmussen, Aage* \* 16/6 00 (l. J.R., Glæsborg) - 21 l. Ildved og Hals, 22 Nr.Sundby, 25 Løjt Kirkeby.
1833. *Sørensen, Ejnar Seidelin* \* 1/2 99 (maskinarb. L.S., Århus) - 22-24 l. Århus, 24-26 Grenå, 26 Slagelse.
1834. *Sørensen, Søren Julius* 7/1 00 (slagter M.S., Hasselåger) - 24 2.l. Sdr.Omme.
1835. *Thuesen, Hans Christian* \* 22/5 97 (snedker C.T., Herslev) - 21 l. forsk. st., 22 2.l. Hvidbjerg, s.å. 2.l. Tæbring, 24 l. Redsted, 27 1.l. Ø.Hornum. (Br. 1836).
1836. *Thuesen, Marius* \* 6/5 00 (br. 1835) - 21 Nykøbing F, 22 Gilleleje, s.å. Nykøbing F, 29 Næstved.

## 1922

1837. *Andersen, Ove Gerhard* \* 3/11 01 (urm. A.H.A., Gjelsted) - 22 l. Fredericia.
1838. *Behrendt, Chr. Fr.* \* 15/10 01 (branddir. C.F.B., Middelfart) - 22 l., 23 l. og 34 1.l. "Himmelbjerggd.", 39 skolebest. v. åndssvageanst. v. Vodskov.
1839. *Bitsch-Christensen, V. Chr.* \* 17/6 01 (l. C.B.C., Ålbæk).
1840. *Bruun, Christian* \* 21/11 00 (br. 1787) - 22 l. Oksbøl Frisk., 23 2.l. Alslev, 29 1.l. Briksbøl, 70 pens., + 76. (S. 2547).
1841. *Ernø, Alfr. Mikkelsen* \* 27/7 01 (banearb. J.P.M., Lourup) - 22 l. forsk. st., 24 1.l. Bøvl, 27 Smidstrup v. Gadbjerg, 43 Torup v. Langå, 52 Estvad ndr. sk. v. Rønbjerg, 1.l. Rønbjerg, 67 pens., + 75. (Br. 1909).
1842. *Frandsen, Andreas* \* 4/5 00 (skom. J.K.F., Vejen) - 22 l. Ørsted, 24 Karise, 34 skolebest. Ullerslev priv. Mellem- og Realsk..
1843. *Hansen, Hans* \* 17/7 95 (hmd. L.F.H., Assendrup) - 22 l. Randrup, 36 Knud pr. Fjelstrup.
1844. *Hansen, Hans P. C. M.* \* 30/4 00 (postb. J.M.H., Fredericia) - 22 l. Fredericia.

1845. *Hansen, Peder* \* 1/7 01 (tømrer H.P.H., Boring) - navneændr.: *Hagmund-Hansen*.
1846. *Jørgensen, Sofus* \* 28/7 01 (hmd. J.J., Vork) - 22 l. Hindholm, 23 2.l. Karise, 29 l. Ågerup, 35 1.l. Slangerup.
1847. *Kørschen, P. L.* \* 3/5 01 (l. J.L.K., Hillerup).
1848. *Lystrup, Otto* \* 16/5 01 (bmd. J.P.L., Kindertofte) - 22 l. forsk. st., 27 1.l. Landerupgd., 29 Statsungdomshj. Bråskovgård, 41 Kærgård ungdomslejr, 42 Jerup ungdomslejr, 43 Bustrup optagelseshjem, 45 forst. Bråskovgård statsungdomshjem, 58 pens., + 70 i Århus.
1849. *Meilvang, Carl A.* \* 14/8 92 (sadelm. C.A.M., Vejle) - 22 l. Holte, Nykøbing S og Nyborg, 23 Samsø, 24 Vejle.
1850. *Møller, Aksel Peter Lerche* \* 29/11 96 (møller J.K.P.M., Ommestrup) - 22 l. Knudsgård, s.å. Hoven, 24 1.l. Sinding v. Silkeborg. (Br. 2033).
1851. *Olesen, Aage Anton* \* 10/4 01 (bundskærer P.K.O., Jelling) - 22-23 l. Nyborg, 23 Kbh..
1852. *Olesen, A. M.* \* 13/2 91 (hmd. L.C.O., Kollemorten) - 22 l. forsk. st., 25 Rødby.
1853. *Pedersen, Ejnar* \* 26/1 01 (l. K.P.P., Balslev) - 22 l. forsk. st., 29 Kbh..
1854. *Pedersen, Jørgen A. M.* \* 29/10 98 (uldhdl. M.P., Tjerrild) - 22 l. Mølvang, 23 l. og 3.l. Lunderskov, 24 l. Fårbæk, 28 Fredsted pr. Viuf.
1855. *Rolskov, E.* \* 9/3 98 (g. H.R., Rurup) - 24 2.l. Bastrup, 27 Viuf, 32 Gestrup pr. Toftlund.

## 1923

1856. *Andersen, Karl M.* \* 28/9 00 (sadelm. A.P.A., Jelling) - 23 l. forsk. st., 26 Dørslund v. Brande, deltager i frihedskamp, 48-53 l. forsk. st., 53 l. Nyhuse sk./Hillerødsholm sk., 62 pens., + 66.
1857. *Andersen, Knud Anker Søgaard* \* 6/7 02 (forst. A.S.A., Landerupgård) - 23 l. Thisted, 24 Brædstrup, 27 Kbh.. (Br. 1986).
1858. *Andersen, N. M.* \* 15/9 00 (togfører J.M.A., Grindsted) - 23-25 l. forsk. st., 26 1.l. Horslund pr. Ribe.
1859. *Hegelund, Anker Axel* \* 16/4 02 (maskinm. T.H.H., Fredericia) - 24 l. Fredericia, 29 Rudkøbing.
1860. *Johansen, Povl Edsen* \* 16/9 02 (fd. 1001) - 23 l. Nykøbing F, 24 Viby, Jylland, + 65.
1861. *Knudsen, Laue Eeg* \* 23/3 98 (l. A.K., Vork) - 23 l. Nordborg Slots eftersk., 25 Vejen.
1862. *Kristensen, Kr. Alfred* \* 2/4 01 (kbmd. E.K., Givskud) - 23 l. og 30 2.l. Billum. (S. 2588).
1863. *Larsen, Lars Peter* \* 26/2 96 (g. P.L., Grejs) - 23 l. forsk. st., 25 2.l. Thyregod, 28 l. Vejle, 54 viceinsp. Damhavens sk., Vejle, 55-65 till. forst. Vejle Handelssk., 64 pens., + 80.

1864. *Nielsen, O. Bech* \* 10/6 02 (g. H.M.N., Jernvedlund) - 23-24 l. Jernved, Give og Frederikssund, 24 Bogense.
1865. *Pedersen, Peder Nielsen* \* 29/12 96 (hmd. S.P.P., Ounbøl) - 23 l. forsk. st., 24 2.l. Hoven, 25 l. Kløv.
1866. *Poulsen, Anders* \* 30/10 91 (snedker P.P., Skjern) - 23 l. forsk. st., 25 2.l. Ste-num, 26 Rønslunde, 53 pens., + 70 Jelling. (S. 2741).
1867. *Rasmussen, A. M.* \* 30/10 00 (trådtækker N.P.R., Roerslev) - 23 l. Brande, 26 Bovense, 27 2.l. Smidstrup v. Gilleleje, 31 1.l. Frølund, 57 skoleleder, sen. insp. Tårnborgh sk., Korsør, 67 pens., + 89.
1868. *Rasmussen, E. J. Bøtke* \* 27/3 01 (br. 1640) - 23 l. forsk. st., 25 2.l. Brovst, 31 1.l. Lundumskov, sen. Egebjerg, + 58.
1869. *Rasmussen, Karl* \* 1/10 97 (l. N.P.R., Kahre) - 23-24 l., 25 2.l. Havndal, 26 l. Vust.
1870. *Rasmussen, Søren Marinus* \* 9/10 01 (hmd. R.R., Sejrup) - 23 l. forsk. st., 29 Stubbekøbing.
1871. *Søborg, Ejnar Kristensen* \* 7/11 01 (l. T.K., Holsted) - 23 l. forsk. st., 24 2.l. Videbæk, 26 l. Nørby, 31 1.l. Klejs.
1872. *Vetter, Jeppe Johannes* \* 19/3 02 (g. A.F.V., Erritsø) - 23 l. Jelling, 24 2.l. Højer, 26 Fredericia.

## 1924

1873. *Andersen, Chr. Vandsø* \* 30/12 03 (el-værksbest. I.S.A., Grejsdal) - 24 l. forsk. st., 25 2.l. Råby, 33 l. Thyrsting.
1874. *Andersen, Chr. Stefan* \* 22/7 00 (murer. J.A., Ildved) - 24 l. forsk. st., 29 Skovby, 30 Oksenbjerg pr. Give.
1875. *Dahl, Aksel Johannes* \* 16/4 03 (gartner H.D., Viby) - 25 l. Næstved, s.å. Kbh..
1876. *Daubjerg, Knud S.* \* 1/1 03 (g. N.D., Ulfborg) - 24 l. Drejens optagelseshj., 27 l. 50 viceinsp. Fåborg, 71 pens..
1877. *Gjøløv-Madsen, Sv. Aa. C. J.* \* 28/1 03 (skatteopkr. M.C.M., Fredericia) - 24 l. Fredericia, 27 Roskilde.
1878. *Gregersen, Axel Lars* \* 3/10 03 (malerm. H.G., Kerteminde) - 25 l. og 34 skolebest. Gregersens sk. Kbh., 36 l. Frederiksb..
1879. *Honoré, Poul A.* \* 20/7 03 (lokomotivf. V.H., Fredericia) - 24 l. Kbh..
1880. *Jensen, Charles Aagaard* \* 23/6 03 (g. K.B.J., Sandvad) - 24 l. forsk. st., 26 3.l. og 27 2.l. Hirtshals, 29 l. Gammelby v. Jelling, + 59.
1881. *Jensen, Niels Kristian* \* 9/2 03 (hmd. M.P.A.J., Lille Sjørup, Ørsted) - 24 l. Holsted Eftersk., 25 2.l. Sevel, 37 sognepræst Skorup-Tvilum.
1882. *Jensen, Otto Holger* \* 26/5 01 (hmd. M.P.J., Givskud) - 1. St.Thorlund, + 37.
1883. *Jepsen, Jakob* \* 3/3 97 (glarm. J.K.J., Fredericia) - 24 l. forsk. st., 25 2.l. Gauerslund, 29 l. Korning.
1884. *Juul, Niels R.* \* 5/3 01 (l. R.R.J., Søften) - 24 l. Krabbesholm Højsk., 25 Ålborg.



1885. *Jørgensen, Aksel Immanuel* \* 31/8 03 (Bmd. M.J., Vejlbj, Røjle) - 24 l. Bredsten, 25 2.l. og 29 1.l. Nr.Longelse.
1886. *Jørgensen, Thomas* \* 9/3 99 (hmd. C.T.J., Ulfborg) - 24 l. forsk. st., 28 l. Dronninglund, 24 sløjdlærereks., 27 studentereks., 30 filosofikum.
1887. *Kristensen, Ejnar* \* 19/5 03 (g. S.J.K., Sandvad) - 24 l. forsk. st., 26 2.l Ildved, 33 1.l. Andkjær.
1888. *Laursen, Johannes* \* 30/12 03 (hmd. L.L., Foldby).
1889. *Laursen, Karl Georg* \* 30/9 03 (ringer L.P.L., Tiset) - 24 l. forsk. st., 26 2.l. Stenum, 30 l. Ørum pr. Bjørnholm.
1890. *Myrhøj, Aa. M. Steen* \* 17/12 89 (sergent J.C.M., Ålborg) - 24 l. Hobro, 27 Kalundborg.
1891. *Nielsen, Niels Harald* \* 3/10 02 (skom. A.N., Hoven) - 24 l. forsk. st., 27 2.l. Manø, 29 1.l. Starup.
1892. *Overgaard, Chr. Oluf* \* 15/5 02 (fmd. R.A.B.O., Mundelstrup) - 24 l. forsk. st., 27 1.l. Pedholt.
1893. *Pedersen, S. Chr. Hvalsøe* \* 23/1 03 (murer K.P., Mårup) - 24 l. forsk. st., 28 2.l. Hundstrup, 32 l. Blans pr. Bandholm.
1894. *Rasmussen, Ejner* \* 14/11 97 (l. J.R., Glæsborg) - 25 l. Kbh..
1895. *Rasmussen, N. Gunnar A.* \* 22/11 00 (l. J.P.R., Outrup) - 24 l. Husby, 38 søgt afsked, lmd. Sundstrup v. Viborg.
1896. *Thomsen, Chr.* \* 16/10 03 (viceinsp. T.T., Fredericia) - 24 l. Fredericia, 27 Frederiksberg.
1897. *Thomsen, Holger Rask* \* 5/10 03 (g. T.T., Hessel, Tistrup) - 24 l. og 26 2.l. Visby, 32 l. Nykøbing M.
1898. *Toft, Niels Sørensen* \* 27/4 02 (g. K.M.S.T., Højslev) - 24 l. Saksild-Rude, 25 Kerteminde, 26 2.l. Bække, 26 sangl. Vordingborg Sem., 27 l. Esbjerg, 40 1.l. Sevel.
1899. *Videbæk, Jens* \* 10/11 03 (sem.l. J.V., Jelling) - 24 l. Give og Årup, 26 viceinsp. Mosaik drengesk., 31 l. se. viceinsp. Gentoft, 71 pens., + 89. (Br. 2122, 2169).

## 1925

1900. *Andersen, H. Ch.* \* 31/3 04 (bmd. J.P.A., Kauslunde).
1901. *Bech. H. C. J.* \* 8/10 02 (værkf. C.P.M.B., Horsens).
1902. *Beyer, N. A.* \* 14/3 04 (kbmd. J.B.N.B., Houen) - 25 l. Holsted, 27 Ørsted, 30 Vejlbj-Risskov, 70 pens., + 89.
1903. *Brændstrup, P. Kr.* \* 3/5 04 (bogh. A.B.B., Nykøbing M) - 25 l., 26 Dronninglund, 33 Kastrup, 35 Korsvejens sk..
1904. *Christensen, K. A.* \* 9/2 04 (karetmager K.O.N.C., V.Hæsing) - 25 l. forsk. st., 29 Horsens.
1905. *Clausen, P.* \* 21/10 00 (textilmester C.C.C., Vejle) - 25 l. Horsens, derefter l. v. teknisk sk. og handelssk..

1906. *Daugbjerg, Chr. H. N.* \* 30/7 98 (skovf. C.N.D., Johannesbjerg, Langå) - 25-28 Hadsten Højsk., 28 Odder Højsk., 35 Try Høj- og Frisk..
1907. *Davidson, Søren* \* 22/2 00 (bmd. J.C.D., Gårdsdal) - 25 l. forsk. st., 29 Holme pr. Thorup.
1908. *Dissing, P.* \* 4/12 98 (g. M.C.D., Rakkerby, Hæstrup) - 25 l. Haustrup, s.å. Klank Eftersk., 26 Horsens.
1909. *Ernø, Sigvald I. Mikkelsen* \* 27/9 03 (br. 1841) - + 89 Esbjerg.
1910. *Gammelgaard, M. C.* \* 10/6 04 (l. C.A.G., Stibbæk) - 25 l. Egå Eftersk., 26 Løjt, 29 1.l. Hokkerup pr. Tørsbøl, 71 pens..
1911. *Hansen, Johannes* \* 18/12 94 (g. M.H., Vindelev) - 25 l. forsk. st., 32 Stoustrup.
1912. *Housted, I. J.* \* 13/8 01 (g. J.K.H., Erritsø).
1913. *Jacobsen, Kr. H.* \* 15/9 01 (arbmd. A.J., Århus) - 26 l. forsk. st., 39 Åby.
1914. *Jensen, E. A.* \* 16/8 04 (fd. 1037; br. 1826, 1966, 1999) - 25 l. forsk. st., 27 2.l. Sennels, 30 Mjesing, navneændr.: *Alleslev*, + 48.
1915. *Jensen, J. Kr.* \* 23/9 99 (l. C.M.J., Tjørring).
1916. *Jensen, P. Mejer* \* 20/10 03 (l. M.J., Tølløse) - 25 l. Brande, 32 1.l. Sdr.Jernløse. (Br. 2106).
1917. *Kristiansen, Holger* \* 17/3 04 (l. K.D.K., Skovsborg) - 25 l. Brande, 30 Silkeborg, 50 viceinsp. Nordre sk., + 67.
1918. *Ladefoged, Rs. P.* \* 5/2 03 (g. F.L., Vejen) - 25 l. forsk. st., 28 Ringkøbing.
1919. *Laurson, Børge Holm* \* 12/8 03 (hdl.rejs. P.L., Vejle) - 26 Korsør, 30 Vejle, 31 Århus.
1920. *Laurson, P.* \* 27/3 03 (bmd. L.L., Høgild, Karup) - 26 l. forsk. st., 33 Knudsgård, 37 Geding, 55 Tilst, 59 1.l., 67 insp., 70 pens..
1921. *Lindholm, Kr. Ingvar* \* 18/2 04 (smed L.L., Møborg).
1922. *Lilbæk, Aage* \* 19/1 98 (l. M.L., Gærum) - 25 l. Frederikshavn, 27 Vrå.
1923. *Nørgaard, J. J. Ankjær* \* 14/9 04 (g. N.J.N.N., Terndrup) - 25 l. optagelseshj. Hasseris, 27 Mariager, 28 Svendborg, 31 Hedehusene, 32 Glostrup, 70 pens.. (Br. 1978).
1924. *Olesen, Hakon P.* \* 7/12 03 (l. O.O., Århus) - 25 l. Kbh..
1925. *Sørensen, J.* \* 25/7 97 (g. C.P.S.J.S., Rårup) - 25 l. forsk. st., 28 2.l. Gunslev, 30 l. Thorsted pr. Veerst.
1926. *Waaben, Th. Kr.* \* 23/8 01 (g. A.L.W., Ørnstrup) - 25 l. forsk. st., 28 1.l. Knaplund, 34 Vejrum pr. Hjerm, 51 Nørup, 69 pens., + 71.

## 1926

1927. *Aalbæk, Emil* \* 21/10 01 (g. K.Aa., Jelling) - 26 l. forsk. st., 28 2.l. Udbyover, 32 1.l. Hollandsbjerg, 34 Selling, 43 1.l. Kerte, 68 pens., + 83.
1928. *Andersen, Arnold* \* 26/5 02 (hmd. K.M.A., Haderup, Skive) - 26 l. forsk. st., 30 Skørbæk, 58 1.l. Skrødstrup, 70 pens., + 90 Hadsten.

1929. *Andersen, Carl Ove Ejnar* \* 25/2 06 (møller N.P.A., Boller, Horsens) - 26 l. Sejth, 27 Horsens, sen. teknisk sk..
1930. *Andersen, J. H.* \* 27/6 97 (g. J.A. Kjær, Lønstrup).
1931. *Berg, Aage Johs.* \* 24/6 05 (snedker S.J.B., Viborg) - 26 l. Viborg, + 38.
1932. *Eriksen, Viktor Holger* \* 12/7 04 (g. E.E., Hygum) - 26 l. forsk. st., 28 2.l. og 33 1.l. Outrup, 36 1.l. Ødum, 39 Gelsted.
1933. *Findal, Arne* \* 13/8 04 (l. J.K.K.F., Århus) - 26 l. Jerne og Boldesager, 30 Middelfart.
1934. *Frederiksen, Carl Eduard* \* 8/2 03 (smed V.F., Særslev) - 26 l. Bælum Højsk., 27 2.l. Langtved, 31 1.l. Bjerreby, 58 Strandhuse sk., Kolding, + 89.
1935. *Jørgensen, H. Aa. T. Thopp* \* 12/11 04 (politibetj. C.J., Gravens) - 26 l. Kjellerup.
1936. *Kaad, Alfred* \* 5/5 05 (hmd. H.H.K., Gravens) - 26 l. Ø.Starup og Voulund, 32 Lem, 35 1.l. Galten.
1937. *Lauridsen, L. A.* \* 21/10 02 (g. K.L., Åsbjerg, Give).
1938. *Lund, Asger* \* 21/2 05 (l. K.K.E.L., Søby, Hornslet) - 26 l. forsk. st., 29 Haverslev, 32 Ølsted pr. Århus.
1939. *Madsen, Arvid* \* 16/10 05 (værkfører M.G.M., Vejle) - 26 l. forsk. st., 29 Vejle.
1940. *Markvardsen, Johs.* \* 4/10 03 (g. N.L.M., Revninge) - 26 l. Køng Højsk., 27 Tåstrup.
1941. *Mikkelsen, Jul. Arnold* \* 5/1 98 (arbmd. J.M., Herning) - 26 l., 29 Darum marksk., 51 pens..
1942. *Mortensen, Jens* \* 8/9 02 (arbmd. J.P.M., Århus) - 26 l. Kbh..
1943. *Nielsen, Aage Ingvard* \* 6/8 95 (graver N.I.E.N., Jelling) - 26-32 l. forsk. st., 36 Brande, 65 pens., + 86.
1944. *Nielsen, Frode* \* 8/2 05 (l. A.N., Bagterp) - 26 l., 31 medforst. og 35 ejer og forst. Halvorsminde Ungdomssk..
1945. *Nielsen, Kr.* \* 16/4 05 (togbtj. A.S.N., Århus) - l. Åkirkeby.
1946. *Nielsen, Sophus* \* 11/2 98 (arbmd. O.N., V.Hæsinge) - 27 l. Odense, 30 Fredericia.
1947. *Nielsen, Tage* \* 17/1 04 (gartner L.E.N., Rodskov) - 27 l. forsk. st., 32 Gjøl.
1948. *Olesen, Sv. Aa. Kjeldgaard* \* 12/10 05 (l. J.O., Smidstrup, Guldbjerg) - 26 l. Sønderby, s.å. 2.l. Lunde, 29 l. Stubbekøbing.
1949. *Olldag, V. S.* \* 19/8 05 (l. V.O., Lunde) - 39 l. Nordby sk., Fanø, + 89.
1950. *Pedersen, Chr. Ad. Aa.* \* 8/11 01 (murerm. D.P., Jelling) - 26 l. forsk. st., 28 2.l. Tistrup, 30 Mindstrup, 35 1.l. Bjerregrav.
1951. *Pedersen, Thomas* \* 9/5 98 (fyrbøder P.K.P., Børkop) - 27 l. Årup, 30 Jelling, 54 1.l. Hygum, Jelling, + 61. (S. 2870).
1952. *Skovgaard, Jens Kr.* \* 1/3 96 (høker P.S., Ulkjær) - 27 Nordborg Eftersk., 28 Skive, + 59. (S. 2715, 2746).
1953. *Sørensen, Th. Ingv. Chr. M.* \* 18/10 05 (arbmd. P.A.S., Århus) - 27 l. Kbh., 32 Varde, + 88.

1954. *Uhre, Skjalm Thormod* \* 3/6 05 (fd. 1229) - 26 l. forsk. st., 31 2.l. og s.å. 1.l. Højmark, 72 pens.. (Br. 1983, 2013; dtr. 3306).

1955. *Ølgaard, C. H.* \* 24/5 05 (hmd. N.S.Ø., Vinding, Holstebro) - 26 l. forsk. st., 32 l. og 1.l. Haurdal.

## 1927

1956. *Abrahamsen, N. K. K.* \* 11/12 06 (g. A.A., Holtum) - 27 l. Skanderup Efter- og Frisk., 30 Hover, 37 l. og 54 1.l. Grejsdalen, 70 pens..

1957. *Andersen, Emil* \* 16/12 06 (l. M.A., Bindeballe).

1958. *Andersen, Poul Georg* \* 13/2 06 (smed N.P.A., Nykøbing M) - 27 l. forsk. st., 30 Assens, 32 1.l. Kragelund, 37 l. Nykøbing M.

1959. *Bach, M. J.* \* 16/12 05 (g. J.K.J.B., Krejbjerg) - i anden virksomhed.

1960. *Baungaard, J. C.* \* 7/1 04 (hmd. J.P.B., Snaptun) - 27 l. forsk. st., 29 Horsens, 36 gymnastikl. v. Statsfængslet.

1961. *Christoffersen, C. Borggaard* \* 12/8 06 (g. C.C., Bagterp) - 27 l. forsk. st., 32 Sdr.Bindslev, 71 pens., + 83.

1962. *Dannerfjord, D. B. Winckelmann* \* 9/10 06 (vognstyret V.E.D., Århus) - 27 l. og 29 2.l. Estrupmark, 31 l. Hornslet.

1963. *Hansen, Peter* \* 21/1 06 (murer. J.C.J.H., Ørsbjerg) 27 l. forsk. st., 29 Sdr.Vang, 31 Alderslyst.

1964. *Hornshøj, Chr. Fr.* \* 4/9 02 (g. N.J.P.H., Hodsager) - 27 l. Hobro.

1965. *Jensen, A. E.* \* 5/7 06 (lokomotivf. J.F.A.J., Fredericia) - 33 l. Fredericia.

1966. *Jensen, H. A.* \* 13/9 02 (fd. 1037; br. 1826, 1914, 1999) - 27 l. forsk. st., 30 2.l. og 34 1.l. Egå, 64 insp., 69 pens., navneændr.: *Alleslev*, + 89.

1967. *Johansen, G. I.* \* 1/4 06 (skrædderm. N.J.J., Århus) - 27 l. forsk. st., 31 Vorup.

1968. *Jørgensen, Ove* \* 15/10 03 (l. Aa.J., Søvind) - 27 l. forsk. st., 29 2.l. Uldum, 35 1.l. Lunde. (Br. 2026).

1969. *Klavsen, G. Ravn* \* 12/5 05 (g. J.S.K.K., Styvel, Jelling) - 30 l. Brande, 31 1.l. Vitved.

1970. *Kristensen, N. Guldager* \* 14/9 06 (g. H.K., Urup, Grindsted) - 27 l. forsk. st., 29 2.l. Gauerslund, 32 1.l. Nr.Vium.

1971. *Langmach, C. Aa. J.* \* 18/4 03 (typograf Aa.H.F.L., Århus) - 27 l. forsk. st., 29 Holstebro, 52 insp., + 65. (Br. 2155).

1972. *Larsen, C.* \* 30/1 96 (hmd. C.C.L., Skovsgård, Asdal) - 30 l. Nr.Sundby.

1973. *Laustsen, C. S.* \* 9/6 05 (snedker N.L., Randers) - 27 l. forsk. st., 36 Udbyhøj, 43 Siem, 62 Hellum, 72 pens..

1974. *Madsen, A. H. V.* \* 2/5 05 (overpakm. S.C.M., Fredericia) - 27 l. Fredericia.

1975. *Nielsen, A. T.* \* 12/12 06 (ølhdl. J.P.N., Århus) - 31 l. Århus.

1976. *Nielsen, Charles* \* 4/12 06 (manufakt.hdl. P.N., Thyregod) - 28 l. forsk. st., 29 2.l. Thyregod, 33 l. Limskov, + 65. (Dtr. 4068).

1977. *Nielsen, N. Arevad* \* 18/1 01 (g. K.S.N., Arevad) - 27 l. forsk. st., 28 2.l. Hvejsel, 31 1.l. Mejls, 40 Farre.

1978. *Nørgaard, M. J.* \* 15/1 06 (br. 1923) - 27 l. forsk. st., 30 Kolding, 46 l. sen. insp. Tørring, 71 pens..
1979. *Pettersson, S. Aa.* \* 21/9 02 (maskinarb. J.L.P., Århus) - 28 l. Grindsted, 36 Åbyhøj.
1980. *Søbye, K. Kristensen* \* 23/4 04 (g. K.K.S., Vonge) - 27 l. forsk. st., 32 Mørke, sen. insp. smst..
1981. *Thomasen, Th. E.* \* 25/10 06 (hmd. K.T., Låsby) - 27 l. Krabbeholm Højsk., 28 Tarm, 30 artium, 31 l. Esbjerg, 30 og 33 faglærereks. sløjd.
1982. *Thomsen, J. Chr.* \* 22/1 01 (l. T.T., Rørdal) - 27 l. forsk. st., 29 Hasseris. (Br. 2120).
1983. *Uhre, Sune Thorgny* \* 15/9 06 (fd. 1229) - 27 l. Tarm, 31 Ålborg, 73 pens., + 85. (Br. 1954, 2013).
1984. *Østerbye, R. L.* \* 12/4 06 (ass. E.L.Ø., Århus) - 28 l. forsk. st., 30 Hobro.

## 1928

1985. *Albrechtsen, C. Aa.* \* 5/9 06 (togbtj. L.J.A., Fredericia) - 28 l. Fredericia.
1986. *Andersen, Arn. Søgaard* \* 27/2 04 (br. 1857) - 28 l. Vonsild, 29 Kolding, 35 lægeaut. diplom, talelærer.
1987. *Andersen, Carl* \* 30/12 04 (smed P.A., Vissenbjerg) - 28 l., 31 3.l. og 34 2.l. Holsted, 73 pens..
1988. *Andersen, V. Blicher* \* 4/12 07 (l. A.P.M.A., Vejle) - 28 l. Gentofte, 72 pens., + 85. (Br. 2044, 2216).
1989. *Andresen, Kaj* \* 7/4 07 (l. J.K.A., Vedslet) - 28 l. Horsens, 47-71 MF, 64-68 boligminister.
1990. *Buch, Arne Chr.* \* 4/1 07 (l. S.A.B., Stenstrup) - 28 l. forsk. st., 35 1.l. Rousthøje pr. Varde, 44 1.l. og 61 insp. Tistrup, 74 pens., + 88.
1991. *Christensen, R. Kejser* \* 9/5 07 (tømrer A.M.C., Hyllested) - 28-32 l. forsk. st., 32 2.l. Trustrup, Grenå, 38 1.l. Højslev st., Skive, 72 pens., + 90.
1992. *Christensen, S. Ring* \* 17/11 05 (l. C.E.C., Hesselballe) - 28 l. forsk. st., 32 1.l. Haldrup, 69 pens..
1993. *Christensen, S. P.* \* 22/10 07 (g. V.H.C., Tøving, Mors) - 28 l. forsk. st., 30 Viborg, desuden l. v. handelssk..
1994. *Eskildsen, F. H.* \* 24/1 04 (snedker S.C.E.E., Hirtshals) - 28 l. forsk. st., 33 Fårup.
1995. *Hansen, A. Kjersgaard* \* 3/1 98 (hmd. N.K.H., Jelling Mark) - 28 højsk.l., 31 l. Viby, Jylland.
1996. *Hansen, R. Lisberg* \* 15/11 04 (skipper H.P.H., Vejle) - 29-32 l. v. De d. skoler i Cascallares, Argentina, 33 Vejle.
1997. *Henriksen, Alfr.* \* 12/9 03 (mejerist J.K.H., Vejen) - 28 l. Holsted, 29 l. og 30 3.l. Brørup, 32 l. Tørring, 57 viceinsp., 71 pens..
1998. *Høy, L.* \* 19/10 06 (g. C.H., Kolle, N.Nebel) - 28 l. forsk. st., 31 l. og 33 1.l. Rørth Elle, 39 1.l. Vandborg, 56 l. Viborg, 73 pens..

1999. *Jensen, H. Alleslev* \* 22/9 06 (fd. 1037; br. 1826, 1914, 1966) - 28 l. Kbh., 73 pens., navneændr.: *Alleslev*, + 81.
2000. *Jensen, J. Lebech* \* 11/9 06 (l. J.N.J., Holstebro) - 28 l. forsk. st., 31 Lyngby-Tårnbæk.
2001. *Jørgensen, Niels O.* \* 29/3 07 (tømrer R.L.P.J., Middelfart) - 28 l. forsk. st., 33 Middelfart, 39 Ringsted, 43 l., 60 viceinsp. Kerteminde, 74 pens., + 90.
2002. *Kaaberbøl, J. O.* \* 30/7 07 (g. J.J.K., Nørup) - 29 l. forsk. st., 32 Fredericia og 40 till. sløjdl. Fredericia gymn..
2003. *Katholm, V. Aa. A.* \* 19/12 02 (g. K.J.K., Homå) - 28 l. forsk. st., 39 2.l. Thistrup.
2004. *Laigaard, T.* \* 9/8 06 (l. A.N.L., True) - 28 l. forsk. st., 30 2.l. Lyngså, 33 1.l. Ulstrupbro, 59 insp., 71 skoleinsp., 73 pens..
2005. *Lund, P. G.* \* 7/3 03 (politibjt. J.F.L., Stenderup) - 30 l. Horsens.
2006. *Mathiassen, C. B.* \* 7/4 06 (pakh. H.M.M., Ålborg) - 28 l. Ålborg, 72 pens., + 91.
2007. *Melgaard, Alfr.* \* 8/12 07 (g. P.C.M., Asdal) - 29 l. Jelstrup Frisk., 31 kontrollass., 37 hmd. og sygekassekasserer Volstrup, + 88.
2008. *Nielsen, A. V.* \* 20/8 07 (g. A.J.S.N., Jelstrup) - 28 l. forsk. st., 30 Kbh., 35 handelsfaglærereks. i regning, l. i regn. v. købmandssk. Kbh..
2009. *Nielsen, P. Dahl* \* 4/4 03 (l. A.N., Øls) - 29 l. forsk. st., 34 l. og 35 1.l. Torup, 43 Smidstrup v. Gadbjerg. (Br. 2060).
2010. *Ohlendorff, H.* \* 14/9 07 (maskinist S.H.G.O., Kbh.) - 28 l. forsk. st., 32 Holstebro, 69 pens..
2011. *Pedersen, P. Engers* \* 20/4 00 (skibsfører M.A.P., Nordby) - 29 l. og 30 3.l. Jelling, 31 l. Hurup, 33 Nykøbing F.
2012. *Svendsen, H.* \* 25/6 07 (forretningsfører J.M.S., Nykøbing M) - 28 l. Ålborg, 40 faglærereks. engelsk, 45 l. Hvidovre (48 translatøreks. engelsk), 53 viceinsp. Kettevejsk., 55 insp. Præstemosek., 73 pens..
2013. *Uhre, Tage* \* 25/9 02 (fd. 1229) - 28 l. forsk. st., 31 Billum, 70 pens., + 77. (Br. 1954, 1983).
2014. *Veje, C. J.* \* 8/6 07 (bmd. N.V., Brandstrup) - 28 l. forsk. st., 32 Frederiksberg.

## 1929

2015. *Christensen, F. Børge* \* 3/4 08 (fmd. C.C., Nykøbing M) - 32 l. Hjørring sen. skoleinsp. Nordre sk., Hjørring, + 84. (S. 2699).
2016. *Degn, Ove H.* \* 19/3 08 (cigarhdl. N.D., Nykøbing M) - 29 l. forsk. st., 39 l. Thisted.
2017. *Faber, P. Erik* \* 23/9 04 (murer. H.F.H.F., Kbh.) - 29 l. Thisted.
2018. *Frederiksen, Ingolf H.* \* 2/1 02 (fisker A.C.F., Hesselbjerg) - 30 l. forsk. st., 31 2.l. Hillerslev, 35 Brudager.
2019. *Færgemann, Svend* \* 3/2 08 (best. R.P.F., Bælum) - 29 l., 34 2.l. Nr.Utterup, 37 v. Den da. Sk. i Tandil, 39 Nr.Utterup.



2020. *Grimstrup, Søren* \* 2/12 08 (maskinhdl. I.P.G., Herning) - 29 l., 32 Herning, 48 insp. Middelfart, 52 stadsskoleinsp., 74 pens., R..
2021. *Hansen, H. Chr.* \* 4/2 05 (husejer E.H., Viborg) - 29 l. Antvorskov Højsk., 30 l. Viborg, 39 viceinsp.
2022. *Holst, Hans P.* \* 22/12 07 (bmd. N.P.H., Lundø) - 30 l. forsk. st., 38 Knudsgård, 47 l.l. Mogenstrup, Sevel, 51 Lånnum, Smøllerup, 63 l. Mønsted, 75 pens..
2023. *Iversen, Harald F.* \* 2/11 08 (skorstensf. K.I., Jelling) - l. forsk. st., 36 l. og 37 l.l. Tvile-Terpling, 61 amtskons. f. fritidsunderv. Ribe amt, 78 pens..
2024. *Jakobsen, Jak. Im.* \* 23/2 04 (snedker J.J., Ørsted) - 29 l. forsk. st., 32 Udby.
2025. *Jepsen, Niels H.* \* 9/7 06 (murer N.J.J.) - 29 l. Bække, 30 2.l. Gunslev, 34 Firgårde.
2026. *Jørgensen, Arne* \* 17/5 01 (br. 1968) - 30 l. Esbjerg, 35 viceinsp..
2027. *Knudsen, Arne Kr. M.* \* 5/11 05 (sognepr. T.K.K.) - 29 4.l. Løkken, 30 l. Kbh..
2028. *Kristensen, Viggo J.* \* 8/5 05 (murer K.K., Ravnstrup).
2029. *Lambertsen, Jens* \* 30/3 01 (g. N.M.L., Bollesager) - 29 l. forsk. st., 33 2.l. Gammelby, 40 l. Jerne.
2030. *Laurson, F. Gunnar* \* 13/3 08 (bager L.M.L., Grumstrup) - 29 l. forsk. st., 34 Skåde børnehj., 37 Ringkloster.
2031. *Lund, Knud Tue* \* 6/9 08 (fd. 1305) - 29 l. Hadsund, 30 Gedved Sem., 32 Gentoft.
2032. *Mortensen, Aage J. F.* \* 29/11 04 (g. S.M., Hørup) - navneændr.: *Erik Aage Ystad*.
2033. *Møller, Sofus Lerche* \* 24/3 04 (br. 1850) - 29 l. Drejens Optagelseshj., 33 Middelfart.
2034. *Nielsen, Harald G.* \* 15/8 07 (arbmd. N.P.O.N., Klokmose) - 29 l. forsk. st., 31 2.l. Vammen, 33 l. Volsted, 39 Helsingør.
2035. *Nielsen, J. Ramskov* \* 19/5 01 (hmd. M.N., Ulfsbjerg) - 29 l. forsk. st., 33 Stakroge, 38 l.l. Fjaltring.
2036. *Nielsen, Niels Peter* \* 7/10 08 (arbmd. B.N., Hornslet) - 29 l. Esbjerg, 30 Kbh.. (Br. 2206).
2037. *Nielsen, Ove* \* 27/7 08 (gartner J.M.N., Skæring) - 29 l. forsk. st., 32 Århus.
2038. *Pedersen, Svend Aa.* \* 5/1 08 (landpost M.P., Jelling) - 29-31 Landerupgård, 33 l. forsk. st., 34 Glamsbjerg Fri- og Eftersk..
2039. *Petersen, E. A. Graugaard* \* 5/11 08 (banearb. E.G.P., Århus) - 29 l. Viby J, 39 Tønder Statssem., 48 lægeaut. talepædagog, 30-54 koncertvirksomhed som sanger, 53 rektor Marselisborg Sem., 56 navneændr.: *Graugaard*, 78 pens..
2040. *Salmonsens, E. J.* \* 1/10 08 (l. P.C.S., Oddense) - 29 l. forsk. st., 30 Jelling, 34 Skåde, 39 Højbjerg, Århus, 49 insp. Ølgod, 69 led. skoleinsp., 76 pens..
2041. *Søndergaard, Poul K.* \* 18/5 02 (L.C.S., Ingstrup) - 32 l.l. Vejby.
2042. *Sørensen, V. Øllgaard* \* 20/10 07 (landpost A.S., Jerlev) - 29 l. forsk. st., 31 Bastrup, 34 Dærup.
2043. *Winther, Robert J.* \* 3/1 07 (proprietær P.W. Sørensen, Finstrup).

# 1930

2044. *Andersen, E. Blicher* \* 7/12 09 (br. 1988, 2216) - 30 l. Hadsund, 31 Vejle, 48 viceinsp. Kirketorvets sk., 64 Damhavens sk., 76 pens.. (S. seminarielektor M. Blicher-Andersen).
2045. *Bang, Axel Emil* \* 23/10 08 (hmd. J.P.B., Årslev) - 31 l. Hørby, 35 l. forsk. st., 37 Randers.
2046. *Bengtsson, Georg V.* \* 13/8 08 (l. N.H. Petersen, Eriknauer) - 30 højsk.l. og rejsefører, 34-35 hsl. på Færøerne, 36 l. Kbh., 38 Fredericia, 47 Kbh., 56 Gladsaxe. Har skrevet børnebøger, skolekomedier, hørespil m.v..
2047. *Boelskifte, Th. Aa. A.* \* 9/10 09 (J.B. Andersen, Ingstrup) - 30 l. forsk. st., 35 Sperring, 36 Knæverhede.
2048. *Christensen, Knud* \* 19/8 08 (kunstner C.A.C., Fakkegrav) - 30-32 l. forsk. st., 32 Århus.
2049. *Gade, Ejnar* \* 19/2 09 (kbmd. H.K.G., Gadbjerg) - 30 l. forsk. st., 38 Brørup.
2050. *Goltermann, P. M.* \* 17/5 09 (snedker K.E.G., Brabrand) - 30 l. forsk. st., 35 Vinderup Realsk..
2051. *Inselmann, H. P. W.* \* 9/5 00 (maler J.M.I.). (Br. 2176).
2052. *Jensen, Aa. G.* \* 17/11 08 (l. A.C.J., Lading).
2053. *Jessen, E. Skovborg* \* 16/10 09 (kbmd. A.J., Århus) - 30 l. Randers.
2054. *Jørgensen, A. Odmand* \* 18/4 09 (karetm. J.J., Lejbølle) - 30 l. Odder, 35 1.l. Troense, 56 1.l. bg 60 insp. Brejninge, Svendborg, 75 pens..
2055. *Madsen, Frode* \* 24/8 08 (g. K.M., Hessel) - 30 l. forsk. st..
2056. *Mathiasen, A Grønfeldt* \* 23/3 03 (arbmd. M.M., Vejle) - 30 l. Bramminge Eftersk., 34 2.l. Ugerløse.
2057. *Meldorf, Erik S. E.* \* 3/4 01 (tandlæge A.E. Hanszen, Nykøbing S).
2058. *Møldrup, Helge* \* 29/10 09 (l. C.C.M., Torrild).
2059. *Nielsen, Ejgil* \* 7/2 09 (l. N.N., Sandager) - 30 l. forsk. st., 33 Hovedgård.
2060. *Nielsen, Ejler Dahl* \* 2/1 10 (br. 2009) - 30 l. Vebbestrup, 31 2.l. Bjerregrav, 35 l. og 40 1.l. Højrup, 40 1.l. Nr.Bjert.
2061. *Olesen, Kr. Berg* \* 13/4 08 (landp. J.C.O., Brønderslev).
2062. *Pedersen, P. Sigfred* \* 8/7 02 (snedker A.H.P., Hinnerup) - 30 l. forsk. st., 32 2.l. Agerbæk, 35 1.l. Kærup, 38 l. Væth.
2063. *Pedersen, Poul Bunk* \* 31/10 09 (gasværksarb. S.P., Thisted) - 30 l. Thisted.
2064. *Pedersen, Sigvald* \* 22/5 07 (hmd. C.P., Haugstrup) - 30 Nr.Snede privsk., 33 fagl. Tinglev Realsk., 37 l. Mariager.
2065. *Sloth, Herluf J. L.* \* 15/2 07 (g. L.A.L.S., Hou, Hals) - 30 l. Bælum Højsk. prælimerkursus, 33 2.l. Poulstrup, 37 l. Åby, 49 insp. Toftlund, 62 Åby sk., Åbyhøj, 74 pens..
2066. *Steffensen, P.* \* 23/4 09 (g. A.S., Langskov) - l. Skærbæk Realsk..
2067. *Teilmann, Arne* \* 6/10 06 (Aa.T., Horsens) - 31 l. forsk. st., 32 Vejle, aut. talelærer, l. v. fru Bordings Talesk., 48 viceinsp. (skolepsyk.arb.), 50 skolepsyk., 52 kons. f. særunderv. Vejle amt, 71 pens., + 84.

2068. *Vartenberg, Hans H. L.* \* 25/6 09 (tilskærer K.P.V., Århus) - 30 l. Lisbjerg, 31 Århus.

## 1931

2069. *Andreasen, Jørgen* \* 24/11 10 (l. K.M.B.A., Viby J) - 31 l. Gentofte, 57 insp. Gentofte sk., 77 pens..

2070. *Bagger, Axel F.* \* 4/2 09 (bogh. C.B., Thisted) - 31 l. Thisted, 71 pens..

2071. *Bjerregaard, Frode P.* \* 12/4 10 (bødkerm. P.B., Jelling) - 31 l. Flakkebjerg Ungdomshj., 34 2.l. og 39 1.l. "Himmelbjerggd.", 41 forst. Lærtingehj., Randers, 54 l. Randers skolevæsen, s.å. afsked og forp. af servicest., Risskov, 69 ejer af udlejningsforr..

2072. *Blaabjerg, Niels* \* 23/12 09 (l. S.A.B., Ørsted) - 31 l. Allingåbro priv. Realsk., derefter l. forsk. st., 33 l. og 34 2.l. Nustrup, 35 1.l. Munkdrup, 42 Sdr.Vinge, 59 Vindblæs, 68 pens., + 78.

2073. *Brøchner, Vagn* \* 24/10 09 (fd. 1219) - se lærerfortegnelse.

2074. *Bundgaard, Svend S.* \* 6/7 09 (branddir. J.J.B., Skive) - 31 l. forsk. st., 36 Thisted, 44 Skive, 50 insp. V.sk., Hjørring, 79 pens..

2075. *Carlsen, Henry V. S.* \* 24/5 05 (bryggeriarb. A.H.C., Horsens) - l. Kbh., 46 dagl. leder Kbh.s kommune lærerfore., 62 forretningsfører, 70 pens., + 82 i Borbjerg v. Holstebro.

2076. *Dalgaard, Jens Kirk* \* 9/8 07 (g. J.C.D., Finderup) - 31 l. forsk. st., 34 Knudsbøl, 37 1.l. Beder-Seldrup, + 65.

2077. *Dose, K. K.* \* 27/1 08 Århus - + 62 som l. Kbh..

2078. *Hald, Hans P.* \* 14/11 98 (plejefd. L.H., Vejle) - 31 l. Vejle, 32 Glostrup.

2079. *Hammer, Torben* \* 24/10 10 (fotograf S.T.S.H., Vejle) - 31 l. Fredericia priv. Realsk., 32 Læsø priv. Realsk., 35 2.l. Vesterø, 39 l. Volsted, 47 Brå, 54 1.l. Stenderup, 61 Urlev-Stenderup centralsk., 77 pens..

2080. *Hansen, Axel H. K.* \* 6/10 10 (bmd. P.M.H., Ø.Velling) - 31 l. forsk. st., 34 2.l. Thyregod, 35 l. Håsum, 63 ovl. Vestrup, 66 Møldrup, 77 pens., + 85.

2081. *Jensen, Chr. Langvad* \* 28/10 10 (fd. 1181) - 31 l. Nonbo, 32 Gentofte, 60 insp. Ordrup sk., 61 vicesk.dir., 66 skoledir. Gentofte, 78 pens..

2082. *Jensen, R. William* \* 28/9 06 (postpakm. T.A.J., Århus) - l. Kalundborg.

2083. *Jensen, S. Neermann* \* 13/10 05 (avlbr. P.J., Randers) - 31 l. Ryslinge Højsk., 39 Krabbesholms Højsk., 40 Ubberup Højsk..

2084. *Larsen, Karl Gustav* \* 24/2 10 (fisker H.E.L., Thisted) - 32 l. Thisted, 35 Nykøbing M, 71 pens., + 91.

2085. *Mailand, Helge* \* 12/4 09 (fd. 1161) - 35 l. Frederikshavn, 46 handelsfag.eks., 48 viceinsp, 51 skoleinsp. Fredensborg, 56 forst. Fredensborg Handelssk., 63 stadsskoleinsp., 75 skoledir., 77 pens.. (Morfd. 393; farfd. 570).

2086. *Mathiassen, Frode* \* 29/3 09 (l. N.M., Udstolpe) - navneændr.: *Hallundsted*.

2087. *Nerup, Hans Jørgen* \* 19/12 10 (malerm. T.E.N., Hobro) -32 l. Frederiksberg, 51 skolepsyk. Frederiksberg, 73 pens., + 86.

2088. *Nicolaisen, Hans* \* 29/1 10 (g. J.P.N., Jennum) - 31 l. forsk. st., 34 Vesterlund Ungdomssk., 35 1.l., sen. insp. Gadbjerg, 75 pens., dog til 77 skolebibl.kons..
2089. *Nielsen, Ejnar Th.* \* 20/4 10 (foderm. M.P.N., Karise).
2090. *Nielsen, Hans Malte* \* 7/4 10 (sognepr. A.M.N., Give) - 31 l. Assens, 35 Rønne.
2091. *Nielsen, Helge Malte* \* 14/6 09 (l. J.N., Revninge).
2092. *Nielsen, N. Sofus* \* 26/4 08 (landp. S.N., Vammen) - 31 l. forsk. st., 39 Krabesholms. Højsk., 40 Durup, 74 pens..
2093. *Nielsen, Vagn Aage* \* 26/9 10 (l. M.E.N., S.Vinge) - 31 l. forsk. st., 35 Lee, 46 Hellum, 62 l. og 70 viceinsp. Toftegårdssk., Jerslev, 79 pens..
2094. *Nørgaard, Edwin Ch.* \* 26/7 10 (lmd. P.N., Brund, Thisted) - 32 l. Løgstør, 46 Århus, 57 Århus Sem., 77 pens..
2095. *Pihlkjær, Karl Erik* \* 9/12 09 (l. A.N.P., Hasle, Århus) - 31 l. forsk. st., 37 Bogense, en periode forst. f. Teknisk Sk., 77 pens., + 89.
2096. *Poulsen, R. Gulddal* \* 19/12 08 (overportør H.J.P., Hatting) - 32 l. Horsens, 74 pens., + 85.
2097. *Riishøj, Arne* \* 9/7 09 (kæmner E.C.C.R., Ålborg) - Se lærerfortegnelse.

## 1932

2098. *Almose, Svend Mogens* \* 3/9 11 (l. P.J.A., Albæk) - 32 l. forsk. st., 35 l., 2.l. og 37 1.l. Udbynder, 44 1.l. Albæk, Randers, 51 Hadsten, 61 skoleleder "Kolding Fjord", Kolding, 78 pens..
2099. *Astrup, Magne* \* 30/5 10 (l. F.R.A., Esbjerg) - 32 l. Esbjerg, 44 forst. Esbjerg komm. aften- og ungdomssk., 52 viceinsp. og 53 insp. Rørkærsk. Esbjerg, 49-65 till. fmd. Esbjerg Sem., 73 pens., Forfatterskab om byhist. ornitologiske og litterære emner.
2100. *Frandsen, Arne Øjvind* \* 6/5 11 (stolemager A.F., Kongsvang) - 33 l. Viby, 36 Århus Handelssk., 43 Råby, Dalbyover, 48 Brejninge, + 74.
2101. *Grauenkjær, Hans A. S.* \* 21/10 07 (bogh. N.C.G.) - 32 l. Århus, aut. talelærer.
2102. *Hansen, Axel Edmund* \* 13/6 10 (kurvem. K.H., Jebjerg) - 32 l. forsk. st., 40 Brande, s.å. 1.l. Uhre, 66 l. v. D.K.I. Brejning, 73 pens..
2103. *Hansen, Vald. Baggesen* \* 6/1 09 (g. J.C.H., Ingstrup) - 33 l. Fårup, s.å. Åbybro priv. Realsk., 36 Hjørring do., 37 Sæby - till. kordegn og kantor (afsked 82) - 76 pens., + 86.
2104. *Haarby, Olaf* \* 3/8 11 (manufakturhdl. C.H.S.H., Thisted) - o. 45 l. Magleby Realsk., Møn, o. 46 Hobro, 55 Ejby, 76 pens..
2105. *Jensen, Alfred Nikolaj* \* 23/12 11 (l. C.G.J., Farringløse) - 32 l. Skuderløse, 37 1.l. Himlingøje.
2106. *Jensen, Johannes Mejer* \* 4/4 10 (br. 1916) - 32 l. Landerupgd. skolehj., 35 Karise Realsk., 39 forst. Kbh. komm. Fritidshjem IV, Valby. Pioner inden for arb. m. fritidshjem i forbindelse med skolen.

- 2107.** *Karlskov, Alfr. M. Jensen* \* 17/6 11 (karetm. C.A.J.K., Højen) - 32 l. forsk. st., 35 2.l. Husby, 37 l. Hørup, 47 l. og 53 viceinsp. Fredericia, 55 insp. Brahetrolleborg, 79 pens..
- 2108.** *Larsen, Laurs Ramsdal* \* 13/8 09 (g. N.L., Kjeldkær, Skive) - 32 l. forsk. st., 37 l. og 38 1.l. Frederiksdal.
- 2109.** *Laursen, Henry G. Schmidt* \* 29/7 10 (smed L.L., Århus) - 32 l. Århus.
- 2110.** *Madsen, Hagbard Peter* \* 25/9 10 (sk.btj. A.M., Århus) - 32 l. forsk. st., 36 l. og tael. Esbjerg, 81 pens..
- 2111.** *Møller, Knud Sejstrup* \* 10/4 08 (telegrafbest. J.C.M.M., Fredericia) - 33 l. Horsens, 37 handelsfagl.eks..
- 2112.** *Nielsen, Herluf L. Rindum* \* 24/1 10 (l. N.N., Herskind) - 33 l. forsk. st., 36 Øls v. Hobro.
- 2113.** *Pedersen, Hans Peter* \* 12/12 11 (ass. L.P.P., Århus) - 33 l. Åby, 34 Århus, 51 viceinsp. Finsensgades sk., 54 insp. Samsøgades sk., Århus, 79 pens., + 87.
- 2114.** *Pedersen, Jacob Theodor* \* 25/5 08 (bybud K.P., Jelling) - 32 l. Vejle, sen. l. handelssk., 45-46 konst. ovl. v. Kirketorvets sk., Vejle, 47 stadsskoleinsp., sen. skoledir., Hobro, MF + 82.
- 2115.** *Pedersen, Jens* \* 22/4 10 (snedker P.M.P., Hørup) - 35 l. Taulov.
- 2116.** *Petersen, Otto Harry Erik* \* 11/9 11 (barber T.T.P., Nr.Snede) - 33 l. forsk. st., 35 Nr.Snede privsk., 37 Thyrsting privsk., 44 Højlund sk., Sdr.Vissing, 46 Funder bysk., 63 skoleleder, 71 insp. Funder fællessk., 78 pens..
- 2117.** *Rosenholm, Gunnar Ejvind* \* 15/4 09 (l. J.A.R., Grejsdal) - 32 l. Vejle, 33 Kastrup, 39 Tårnby, Kastrup. (Br. 2210).
- 2118.** *Skovbjerg, Evald Nielsen* \* 4/7 11 (l. N.C.N., Lindknud) - 32 l. forsk. st., 34 Nordby, 39 faglærereks., 49 insp. S.Møllersg. sk., Randers, 79 pens.. Medudg. af Matematik f. Teknisk Forberedelseseks..
- 2119.** *Soindt, Svend Christian* \* 22/9 10 (best. P.K.S., Oddense) - 32 l. forsk. st., 34 l. og 35 2.l. Stoholm, 37 l. Flade.
- 2120.** *Thomsen, Knud* \* 17/1 06 (br. 1982) - 32 l. og 57 viceinsp. Ålborg, 74 pens., + 91.
- 2121.** *Thomsen, Thormod* \* 9/8 11 (l. N.B.J.T., Spangsbrogade, Kalundborg) - 32 l. Tømmerup Frisk., 35 Gentofte, 53 insp. Hummeltoftsk., Lyngby-Tårnbæk, 58 viceskoleleder, 60 skoledir., 81 pens., + 88. (Br. 2168).
- 2122.** *Videbæk, Dan* \* 6/2 10 (br. 1899, 2169) - 33 l. Drejens Optagelseshj., 35 Hurup priv. Mellem- og Realsk., 64 Hjørring, 77 pens., + 89.

## 1933

- 2123.** *Christensen, Andreas C.* \* 7/9 09 (snedker H.E.C., Vejle) - 33 l. Tørring Mellem- og Realsk., s.å. Vejle, + 60. Udg. en række digtsamlinger. (S. 3370).
- 2124.** *Christensen, Knud* \* 25/12 10 (bmd. S.C., Dalsgård, Hadsund) - l. forsk. st., 35 Randers, 50 insp., 54 stadsskoleinsp. og 72 skoledir. Skanderborg, 77 pens..
- 2125.** *Fog, Thorvald* \* 11/11 10 (g. J.C.F., V.Hornstrup) - 33 l. Ollerup Folkehøjsk.,

36 l. og 37 2.l. Vrøgum, 44 1.l. Rousthøje, 48 l. og 53 1.l. Dyreby, 75 ventepenge, 79 pens.. (Br. 2435).

**2126.** *Greisen, Henry Emil* \* 24/12 10 (sognerådsfmd. R.D.G., Grønbjerg) - 33 l. forsk. st., 37 l. og 42 1.l. Sig, 60 skoleleder, 70 ovl. Thorstrup centralsk., 75 pens., + 87.

**2127.** *Hansen, Hans Peter* \* 18/7 05 (forst., cand.theol. H.B.H., Gelsted).

**2128.** *Hansen, Svend Ove* \* 3/12 11 (skrædder S.O.H., Brøndum, Guldager) - 34 l., 38 Frederiksberg.

**2129.** *Hjorth, Regner* \* 14/5 10 (bmd. J.M.H., Svinballe) - 33 l. Bramminge Eftersk., 35 Bramminge, 36 Agerbæk.

**2130.** *Holm, Hans Christensen* \* 6/6 12 (l. N.H., Måbjerg) - 33 l. Kolding priv. Realsk., 35 Holstebro, 44 l., 56 viceinsp., 58 insp., 68 konst. skoledir. og 70 skoledir., 79 pens., R..

**2131.** *Holmberg, P. G. Donchil* \* 27/8 11 (murer. J.H., Merløse).

**2132.** *Jensen, Carsten Thue* \* 27/1 12 (l. M.P.J., Middelfart) - 33 best. Nr.Snede privsk., 35 l. Middelfart, 37 Gentofte, 48 ass. skolepsyk. smst., 51 amtskons. f. særunderv. Kbh. og Roskilde amter, 62 amtskons. f. specialunderv. smst., 70 amtspsyk. smst., 75 pens., R., navneændr.: *Thueslev*.

**2133.** *Kjær, Karl Schnegelsberg* \* 24/7 10 (cykelhdl. S.M.S.K., Jelling) - 33 l. Nr.Åby Fri- og Eftersk., 34 l. Hedensted og Mindstrup, 35 Bække, 42 Belle, 49 l., 54 viceinsp. og 58 insp. Brøndbyøster sk., 74 pens., + 88.

**2134.** *Knudsen, Viggo* \* 1/3 12 (hospitalsf. K.K. Hørning, Volk Mølle) - 34 l. Vejle, 37 l. fru Bordings Talesk., 42 forst. Vejle komm. talesk. f. døve børn, 71 underv.centret f. svært handicap., 81 pens..

**2135.** *Kolstrup, Henr. Andersen* \* 27/8 11 (l. A.P.A.K., Højlund) - 33 l. forsk. st., 39 Sønderkær v. Ulfborg.

**2136.** *Kristensen, Ejner* \* 27/6 12 (l. P.K., Tørring) - 33 l. forsk. st., 35 Ølgod, 40 Gråsten, 47 Søborg, 56 viceinsp. Stengård sk., Gladsakse, 77 pens., + 78.

**2137.** *Kristensen, Karsten* \* 9/12 04 (g. K.K., Ørsted) - 33 l. forsk. st., 38 Århus.

**2138.** *Krogsgaard, P. Povlsen* \* 23/4 10 (l. P.P.K., Frøslev) - 33 l. forsk. st., 36 2.l. Karby, 37 l. Vejerslev, 48 1.l. Solbjerg sk., Mors, 77 pens..

**2139.** *Kyed, Karl R. Lauritsen* \* 27/4 12 (g. L.J.K., Hvejsel) - l. forsk. st., 35 2.l. Hvejsel, 38 1.l. Ørslev, 45 Bredballe, 67 ovl. Vejle, 79 pens..

**2140.** *Larsen, Karl Andreas* \* 6/3 11 (skrædder A.C.L., Randers) - 33 l. Randers, 55 viceinsp. S.Møllersg. sk., Randers, 76 pens., + 89. Medforfatter til lærebøger i fysik og kemi.

**2141.** *Lauridsen, Niels Kristian* \* 23/11 10 (murer J.H.L., Sørvad) - 33 l. Holstebro, 45 pæd. leder af skolecentr. Holstebro, 52 kons. f. særunderv. og skolepsyk., 66 led. skolepsyk. smst., 77 pens., + 84.

**2142.** *Mortensen, Poul* \* 19/10 10 (red. C.F.M., Holstebro) - 33 l. Holstebro, s.å. Tarm, + 34.

**2143.** *Munch, Chr. Christiansen* \* 24/6 12 (l. J.C.M., Haurum, Flemming) - 33 l. forsk. st., 35 Vonsild, 42 1.l. Anslet, 47 Stundsig sk., 61 Nr.Nebel, 68 kons. f. spe-



cialunderv. Blåbjerg komm., 72 ass. skolepsykolog v. skolepsyk. rådg. f. Blåbjerg m.fl. komm., 74 pens..

**2144.** *Nielsen, Poul Mogens* \* 21/2 11 (insp. J.N., Randers) - 33 l. Krstrup, 35 Randers.

**2145.** *Nørgaard, Helmer Glindvad* \* 28/6 11 (malerm. M.K.P.M.N., Gl.Skørping).

**2146.** *Pedersen, H. Brændgaard* \* 3/5 11 (kbmd. M.P., Vestkær) - 34 l. forsk. st., 47 Holstebro, 78 navneændr.: *Brændgaard*, 79 pens..

**2147.** *Runge, Poul* \* 24/11 11 (g. H.P.O.R., Helnæs) - 33 l. Assens, 36 Vejle, 49 skolebest. Nr.Åby Realsk., 76 pens., R.. (Farfd. 524).

**2148.** *Smidstrup, Joh. Fr.* \* 26/7 12 (g. T.F.S., Vrigsted) - 34 l. forsk. st., 39 Frederiksberg.

**2149.** *Søndergaard, Sv. O.* \* 13/10 12 (ølhdl. C.P.S., Hobro) - 33 l. Nykøbing M. priv. Mellem- og Realsk., 39 Viborg.

**2150.** *Sørensen, Niels Chr. Fristed* \* 22/12 10 (typograf M.S., Fredericia) - 34 l. Fredericia.

## 1934 (ingen dimittender)

### 1935

**2151.** *Bayer, Karl Henry* \* 17/8 07 (maler C.B., Bramstrup) - 35 l. Nr.Broby, 36 Jelling Statssem. øv.sk., 73 pens.. Talrige ill. til bøger især vedr. naturfag, apostelfigurer i Jelling kirke.

**2152.** *Christensen, Chr. Andr.* \* 22/3 98 (postpakk. C.C., Jelling) - 35 l. Oksbøl, 39 Skælskør, 46 Skanderborg.

**2153.** *Christensen, Hj. Østergaard* \* 18/1 12 (kbmd. J.C.C., Give) - 35 l. forsk. st., 38 Jennum, 47 Højlund, Sdr.Vissing, 57 l.l. Voerladegård, 77 pens., + 88.

**2154.** *Kæmsgaard, Asbj. T.* \* 17/8 13 (l. N.A.N.K., Mattrup Ladegård) - 35 l. forsk. st., 40 Boest.

**2155.** *Langmach, W. H. Frederik* \* 8/1 13 (br. 1971) - l. Århus, 37 Flensborg, derefter Kbh., 45 Lindholm, Sydslesv., senere Wyk på Føhr.

**2156.** *Larsen, Otto Hess* \* 29/1 11 (g. A.O.L., Grejs) - 35 vikar f. amtsskolekons. Sundby, Mors, 41 l.l. Hylke, 48 l. Vamdrup, 60 insp. Gredstedbro, 71 pens., + 84.

**2157.** *Lorentzen, Svend Aage* \* 1/5 11 (maskinm. S.P.L., Odense) - 35 l. Kværndrup, 36 Odense, 45 Pigerealen, 55 viceinsp. Odense, 64 amtskons. f. specialunderv., Fyns amt, 70 amtsskolepsyk., Fyns amt, 76 pens..

**2158.** *Mousten, Kr. Kr.* \* 20/1 09 (g. L.C.M., Krejbjerg) - 35 l. forsk. st., 38 l. Louns-Alstrup, 76 pens., + 86.

**2159.** *Møller, Arne Skotte* \* 4/6 13 (l. K.T.K.M., Voerladegård) - 35 l. forsk. st., 37 l. og 38 2.l. Arnum, 42 l.l. Vitved, 47 l.l. og 51 insp. Agerskov, 73 pens..

**2160.** *Maarssø, Tage* \* 25/5 13 (højskoleforst. J.C.C.M., Ask) - 35 l. forsk. st., 38 2.l. Uldum, 51 l. og 61 viceinsp. Hørsholm, 80 pens., + 89.

2161. *Nielsen, H. Stougaard* \* 1/8 11 (g. S.S.N., Stubdrup, Hadsten) - 36 l. Vejle, 48 viceinsp. Nyboesg. sk., + 61.
2162. *Nielsen, Karl* \* 10/3 12 (landpost M.N., Jelling) - 35 l. Skovby privatskole, Rask Mølle, 41 Stilbjerg, 58 Ørsted Sj., 62 Peder Syv skolen, Viby Sj., o. 70 pens., + Jelling 88, navneændr.: *Kidde*. (Br. 2230).
2163. *Nissen, Arne Johan* \* 19/3 14 (arbm. P.N., Give) - 38 l. Klakring, 43 Skelstrup-Hunseby, Maribo, 49 l.l. Fensmark, 62 viceinsp. Holmegårdssk. Fensmark, 77 pens.. Har skrevet lærebøger og fagbøger, fortrinsvis om historie og samfundsforhold.
2164. *Nørgaard, Poul Jensen* \* 20/2 13 (g. J.P.N., Sindal) - 35 l. Skovsgårde, 47 Odense, 48 l.l. Trelde, 77 pens..
2165. *Petersen, Alfred* \* 15/3 11 (restauratør A.P.P., Horsens) - 35 l. Kolding, 36 Århus, 47 Viby sk. J.
2166. *Rasmussen, C. E. Abildgren* \* 14/8 01 (mejeriejer H.L.R., Brande) - 35 l. Børkop, 46 Ullerslev Realsk., 68 pens., + 89.
2167. *Skovsager, Ole Jespersen* \* 29/8 10 (hmd. O.K.O.S., Brøndum, Viborg) - 36 Husby og Hestbjerg, 40 2.l. Hejls, 45 l.l. Torstedsk. Ringkøbing amt, 73 pens..
2168. *Thomsen, Hjalmar* \* 30/4 13 (br. 2121) - 35 l. Brande priv. Mellem- og Realsk., 37 Gentoft, 54 viceskoledir., 56 konst. skoledir. og 57 skoledir. Ålborg, 76 pens., medl. af best. f. Ålborg Sem., fungerende rektor v. starten.
2169. *Videbæk, Troels* \* 20/1 13 (br. 1899, 2122) - 35 l. forsk. st., 38 2.l. Tandslet, 40 Vemb, 45 l.l. Vorbasse, 50 Ørsted, 59 Revninge, 63 Skjold, 73 ovl. Rårup forskole, 77 pens..

## 1936

2170. *Andersen, Peter* \* 9/12 13 (bmd. N.A., V.Ørum) - 36 l. forsk. st., 39 Torrild, 42 l.l. Sinding, 47 Værum, 55 Døstrup, 61 l.l. og 64 insp. Rosendalsk., Hobro, 74 teologisk prøve efter særudd., 75 sognepræst Ådum-Tarm, 81 pens., 84-85 forst. Løgumkloster Refugium, navneændr.: *Dyris*.
2171. *Bjerregaard Jørgensen, Hans* \* 31/12 14 (enke C.M.B., Jelling) - 36 l. forsk. st., 38 Hinnerup priv. Realsk., 47 Korsholm sk., Hinnerup, 54 Middelfart, 79 pens., + 89.
2172. *Bjerremand Hansen, H. C.* \* 13/4 09 (g. J.B.H., Barrit) - 36 l. Barrit, s.å. Bråskovgård, 37 2.l. Ørsted, 42 Vorslunde, 47 Esbjerg, 49 Gladsakse, + 57.
2173. *Brandt Hovgaard, Johs.* \* 8/12 13 (enke D.H.H., Jelling) - 36 l. Hvidbjerg Realsk., 68 Hvidbjerg, 77 pens., + 84.
2174. *Frandsen, Gunnar* \* 12/1 12 (skrædderm. P.F., Uldum) - 36 l. forsk. st., 41 l. og 62 viceinsp. Sdr.Omme, 79 pens..
2175. *Grønbæk, Frede* \* 16/5 09 (l. D.C.G., Volling) - 36 l. forsk. st., 39 l.l. Mejlby.
2176. *Inselmann, Johs. Math.* \* 27/6 05 (br. 2051) - 36 l. forsk. st..
2177. *Jensen Sinning, Aksel* \* 21/7 13 (l. M.J.S., Balle) - 36 l. Odense Frisk., 41 Højbjerg, Århus, 51 l.l. Dybbøl, + 73.

2178. *Jensen, Maltha* \* 7/12 11 (bmd. P.I.J., Virring, Uggelhuse) - 36 l. forsk. st., 39 Nebsager, 42 1.l. Jennum, 49 Højrup v. Herslev, 61 skoleleder Herslev Centralsk., 72 pens..
2179. *Jensen, Marius Severin* \* 21/3 08 (murer H.A.J., Thorum) - 36 l. forsk. st., 39 Nr.Nærrå-Bederslev, 42 1.l. Næsbyhovedbroby v. Odense, + 80.
2180. *Jensen, Aage Vilhelm* \* 4/2 11 (enke, l. D.J., Vejgård) - 37 l. Nykøbing F, 38 Vejgård, 39 Bjerringbro Realsk., 41 Hornslet Realsk., 44 Fårup, Nr.Saltum, 49 1.l. Fuglsbølle, Longelse, 55 l. Rønninge-Langeskov, + 83.
2181. *Karlslose, Dines Richard* \* 10/8 11 (hmd. J.K.J.K., Ikast) - 36 l. forsk. st., 38 Ramme, 61 pens. fra lærerstill., s.å. forretningsfører Centralforeningen af sygekasser i Ringkøbing amt, 73 fm. under Ringkøbing amtsråd.
2182. *Kjems Hansen, Herluf* \* 2/7 12 (lærerenke S.H., Vium) - 36 l. og 38 2.l. Segalt, 44 l. Skødstrup, 79 pens., 89 oprettede "Lokalhistorisk Kulturfond" f. Viborg, Vejle og Århus amter - "Kjems-fonden". (Br. 2301).
2183. *Krabbe Nielsen, Knud* \* 17/3 13 (dir. N.N., Skive) - 36 l. Tarm, 37 l. og 38 2.l. Rybjerg, 55 Mindstrup, 63 Hejbøl, Ølgod, 71 pens., + 76.
2184. *Larsen, Kr. Magne* \* 5/10 09 (g. H.A.L., Hejbøl) - 36 l. forsk. st., 47 l. Nordby, Samsø, 49 Telling, Skovsgård, 58 Rogenstrup, Løgstrup, 61 Løgstrup, 71 pens..
2185. *Moesgaard Rasmussen, Ove* \* 9/1 10 (l. M.R., Tinghøj) - 36 l. forsk. st., 47 Højsmarke, 49 1.l. Nøbbet, 52 l. Kousted v. Bjerregrav, 58 Uth, sen. Dagnæs, 68 pens., + 81.
2186. *Petersen, Alfred P.* \* 8/4 12 (bmd. O.P.P., Langskov) - 36 l. Læsø Realsk., 38 l. forsk. st., 40 Tinnest. (Br. 2208).
2187. *Petersen, Erik Andreas* \* 9/4 14 (l. P.A.P., Middelfart) - 36 Staurby, 78 pens., + 82.
2188. *Pinborg, Frede* \* 8/11 14 (g. J.L.P., V.Vedsted) - 36 l. Brønderslev, 37 Århus, 49 Kbh., 53 insp. Bramming sk., 69 led. skoleinsp. Bramming, 76 pens..
2189. *Ravn Jensen, Henning* \* 30/8 14 (g. J.S.J., Kollerup) - 36 l. Grindsted, 37 Jelling, 38 Haderslev Sem., 59 medhjælper ved Sanginspektøren de sønderj. amter, 80 pens., + 82. Medudgiver af sangbøger og forf. til pæd. litt..
2190. *Schultz, Oluf* \* 9/10 12 (driftsbest. O.M.N.S., Kolding) - 36 l. Kolding og Esbjerg, 39 aut. talelærer, Esbjerg, + 84.
2191. *Steen Christiansen, Max* \* 1/8 08 (l. N.P.C., Holmsland) - 36 l. forsk. st., sen. g. Bøvling.
2192. *Stroyer Hansen, Vagn* \* 20/2 10 (fd. 897; br. 1698) - 36 l. Haahrs Realsk., Svendborg, 38 Kbh., 52 Hobro, 57 insp. Kappelborgsk., Skagen, 74 pens..
2193. *Thomsen, Frode Clement* \* 29/10 14 (mejeribest. T.N.T., Malling) - 36 l. forsk. st., 40 Holme, 76 pens..
2194. *Tonnisen Kjelds, Niels* \* 5/5 15 (sadelm. C.N.K., Ø.Hurup) - 36 l. Gladsaxe, 40-46 engelsk og tysk stud. Kbh.s Univ., 46-56 i USA. bl.a. instructor v. University of Pennsylvania og proff. v. North Central College, Naperville, 56 sem.l. Skive, 57 Univ. of Pennsylvania, 58 sem.lektor Skive, 60 Ålborg, 80 pens..
2195. *Wissing Michelsen, V. A.* \* 10/7 10 (enke A.O.W.M., Slagelse) - 37 l. Sorø

Ungdomssk., specialiserede sig i underv. af spastikere, 61 Geelsgård Kostsk. u. Samf. og Hjemmet f. Vanføre, 68-73 ansat Hamborg og Dortmund, + 85.

## 1937

- 2196.** *Christensen, Harild* \* 14/9 15 (g. J.A.C., Farre) - 37 vi.l. Veldbæk sk., 39 1.l. Skovby sk., Fyn, 48 l. Thyregod sk., 64 skolepsykolog Vejle amt/Brande komm., 70 Ringkøbing amt, 76 pens., + 88.
- 2197.** *Christensen, Niels Henry* \* 28/1 12 (g. C.M.C., Them) - 37 l. forsk. st., 38 Harresø, 40 Givskud, 56 l. og 64 insp. Filskov, 81 pens..
- 2198.** *Hansen, Skjold* \* 27/1 16 (l. H.C.H., Trabjerg) - 37 l. Salling Ungdomssk., 39 Ikast, 43 Ranum Sem. øv.sk., 48-50 m. orlov fra still. leder af Den danske Skole i Bredsted, Sydslesvig, 52 Ranum Sem., 83 pens..
- 2199.** *Jordy-Asmussen, Knud* \* 4/2 13 (forst. J.A., Bøgelund, Jelling) - 37 l. og 50 viceinsp. Christiansfeld Mellem- og Realsk., 55 1.l. og 63 insp. Skuldelev centralsk., 43 navneændr.: *Jordy*, 82 pens..
- 2200.** *Lundgaard, Helge* \* 1/5 12 (smed C.L., Dybe) - 37 l. Lollands Højsk., 38 Århus.
- 2201.** *Lundgaard Simonsen, Vagn* \* 26/12 14 (skom. C.L.S., Holstebro) - studier Århus Univ., 42 guldmedalje for afh. om Anders C. Arreboe, 37 l. Århus, 45 magister i alm. og sammenlign. litt., 52 l. Gentofte, 54 Statssem. på Emdrupborg, +91.
- 2202.** *Moltzen, Aage Vagn* \* 24/5 16 (tømrer E.J.A.M., Hobro) - 37 l. forsk. st., 39 Skagen, 55 viceinsp. Kappelborgsk., Skagen, 49-64 till. forst. Skagen Handelssk., 76 pens..
- 2203.** *Møller, M. Fr. Gottfred* \* 6/6 13 (maskinm. M.F.G.N., Esbjerg) - 37 l. Ringkøbing amts Optagelseshj., Struer, 38 Bramminge Eftersk., 39 Varde, 52 Tønder Statssem. øv.sk., 75 pens..
- 2204.** *Møller Jensen, G. Ragnar* \* 11/6 15 (l. J.M.J., Mølvang) - 37 l. forsk. st., 40 Viuf, 48 1.l. Høgild sk., 55 Vejle, 57 insp. Hoptrup Folke- og Realsk., 75 pens., + 90.
- 2205.** *Nielsen, Olaf* \* 11/11 14 (bmd. M.L.N., Klattrup) - 37 l. forsk. st., 39 Knabberup, 63 insp. Skibet, 80 pens., + 89.
- 2206.** *Nielsen, Valdemar Kristian* \* 26/10 13 (br. 2036) - 37 l. forsk. st., 46 Sjellerup-Smerup centralsk., 49 Karrebæk centralsk., 78 pens., + 89.
- 2207.** *Pehn Andersen, Poul* \* 6/4 15 (elektroing. H.A.A., Horsens) - 37 l. Kbh., 39 Åby, 40 cand.phil., + 41.
- 2208.** *Petersen, Peter Niels* \* 16/7 14 (br. 2186) - 37 l. forsk. st., 39 Darum, 43 Mindstrup, Jelling, 55 Skærup, sen. Smidstrup-Skærup centralsk., + 81.
- 2209.** *Quist, Tage Karl Vilh. Robert* \* 9/2 08 (g. T.H.Aa.Q., Ballen, Samsø) - 46 l. Flakkebjerg Ungdomshj., 56 forst. Gelsted Ungdomshj., 74 pens., + 89.
- 2210.** *Rosenholm, Svend Olav* \* 31/3 13 (br. 2117) - 37 l. Vejle, 38 Gentofte.

2211. *Søgaard, Henning* \* 4/7 15 (l. J.C.S., Østerbølle) - 37 l. Bøggildgård, s.å. Bedsted, 38 Ålestrup Realsk., 44 Giver, Års, 54 Ålborg, + 80.
2212. *Thorup, Viggo* \* 16/4 16 (forp. A.T., Dalstrup, Grenå) - 37 l. forsk. st., 40 Skalstrup, 41 1.l. og 74 insp. Hillerslev, 81 pens..
2213. *Vinkel-Jensen, Ejnar Kr.* \* 22/2 12 (l. J.K.J., Randers) - l. forsk. st., + 87 Århus.
2214. *Østergaard, Thorkild* \* 28/4 15 (l. A.K.Ø., Svenstrup) - 37 l. forsk. st., 38 Ved-dum, 41 1.l. Skyum, 53 Tilsted, 62 amtsskolekons. Thisted amt, 71 do. f. folkesk., Viborg amt, + 76.
2215. *Poulsen, Christen Frederik* \* 4/10 14 (ing. A.R.P., Gentofte) - 37 l. Gladsakse, 38 Holstebro, 45 Kbh., 71 Marstal, 81 pens..

## 1938

2216. *Blicher Andersen, F.* \* 8/11 12 (br. 1988, 2044) - 38 l. Uhre, 40 Hatting. Derefter Skovby og Voerladegård skoler, Faxø Ladeplads, Ballerup og Gladsaxe, 75 pens., + 89.
2217. *Bresselau Raben, Chr. L.* \* 9/2 16 (ass. C.L.B.R., Vejle) - 38 l. Vejle, + 68.
2218. *Büllow Møller, Knud* \* 14/1 07 (enke, seml. S.K.A.B.M., Vejle) - 38 l. Kbh..
2219. *Harborg Sørensen, M.* \* 28/3 08 (g. P.K.H.S., Billum) - 38 l. Skovdallund, 45 1.l. Gerndrup, Brørup, 47 l. Hørup, Jelling, 50 1.l. og 71 insp. V. Nebel, Esbjerg, 75 pens..
2220. *Hedegaard, Sv. Aa.* \* 9/11 16 (spindem. M.S.H., Vejle) - 38 l. Vejle, 39 Fredericia, 61 viceinsp. og 72 insp. Købmagergades sk., Fredericia, 82 pens..
2221. *Holm Trøst, J.* \* 21/8 16 (murer S.T., Ringkøbing) - 38 l. forsk. st., 42 Ilderhe-de, Sdr.Felding, 45 2.l., 50 1.l. og 62 insp. Engesvang, 84 pens..
2222. *Hvidkjær Hansen, H. A.* \* 14/9 16 (mejeribest. G.P.H., Ørsted, Årup) - 38 l. Drejens Optagelseshj., 39 Middelfart, 48 1.l. Sandager, Assens, 58 ovl. Salbro-vadsk., Assens, 80 navneændr.: *Hvidkjær*, 81 pens., + 88.
2223. *Jensen Mygent, A. O.* \* 30/12 15 (l. K.M.J.M., Hvejsel) - 38 l. Skibelund Eftersk., 40 Brande, 43 1.l. Askær, 59 l. og 61 insp. Ndr.sk., Brande, 70 led. skole-insp., 77 pens., + 81.
2224. *Jensen, Aage* \* 19/3 15 (bmd. I.J., Grætrup) - 38 l. Skovsby, 39 Andebølle, Vissenbjerg, 40 Høed, Flemløse, 44 1.l. Hjortsvang (50 medstifter af Åle 2-årige præliminærkursus), 64 insp. Hjerck-Harre sk., Sallingsund, 76 pens., + 90.
2225. *Jørgensen, Sv. V.* \* 19/4 07 (l. L.J., Odense) - 38 l. Knabberup, 39 Nakskov, 40 Vejle, 66 kons. f. specialunderv./leder af hjælpeklasserne, 70 insp. Jernbane-gades sk. (nu: Worsåesgades sk.), Vejle, 74 pens., + 86.
2226. *Lindeloff, F. V.* \* 4/12 14 (l. F.V.L., Ødis) - 38 l. forsk. st., 40 Knudsbøl, Lejrskov, 52 1.l. og 59 insp. Snave, 82 pens., + 90.
2227. *Møller Olesen, V.* \* 12/1 16 (l. O.M.O., Tødsø).
2228. *Møllgaard Hansen, F.* \* 21/5 16 (l. K.H., Tuse) - 38 l. Holsted, 39 l. og 73 viceinsp. Karise, 83 pens..

2229. *Nielsen, Arne Kr.* \* 2/1 12 (bagerm. M.J.N., Skive) - 38 l. forsk. st., 39 Viborg, 52 l. og 59 viceinsp. Skive, 75 pens..
2230. *Nielsen, Fr.* \* 8/7 16 (br. 2162) - 38 l. forsk. st., 42 Rønshoved Børnehj., 44 D.K.A., Brejning, 47 ovl. og fung. skolepsyk. Holme-Tranbjerg, 60 till. skolepsyk. Odder, 81 pens., navneændr.: *Kidde*.
2231. *Nielsen, Gunnar M.* \* 7/5 17 (tobaksarb. A.M.N., Randers) - 38 l. Vorup, 42 Krstrup, 56 insp. Ingerslevs Boulevard sk., Århus, 54-56 till. forst. Randers Aftensk., 71 insp. Skæring sk., Århus, 58-73 till. leder Århus Forberedelseskursus, 87 pens.. Medforf. til lærebøger i regn. og mat..
2232. *Nielsen Bundgaard, N.* \* 17/12 13 (g. N.P.B., Korning) - 38-39, 39-40 vinterl., No, 40 l. Filskov, 41 Hvejsel, 42 e.l. Boest, 51 l. Brøndum-Hvidbjerg, 52 Kokborg, 63 Thyregod, 78 pens..
2233. *Nygaard Kristensen, L.* \* 19/2 12 (palm. J.A.K., Fredericia) - 38 l. Hobro, forst. Hobro Ungdomssk., 54 forst. v. Forsvarets Cicilundervisning, Fredericia, 71 underv.insp. smst., 73 pens..
2234. *Odgaard Sloth, K* \* 10/3 17 (g. A.O.S., Skovly, Hjerm) - 38 l. Gerlev Idræts-højsk., 40 l. forsk. st., 42 Tønder Sem. og øv.sk., 43 Gesten, 46 l. og 60 viceinsp. Ribe, 61 kons. f. specialunderv., 69 medhj. skolepsyk. arb., Ribe amt, 71 led. skolepsyk. Ribe, Bramming og Helle komm., 81 pens..
2235. *Olsen, Agner* \* 12/8 16 (forst. N.P.O. Bøggildgd.) - 38 l. Spanager Børnehj..
2236. *Søndergaard, N.* \* 8/5 16 (g. S.S.S., Mindstrup) - 38 l. forsk. st., 40 Borris, 47 Flensborg, 59 Skårup Statssem. samt skolepsyk. v. øv.sk. og l. DLH., Odense, 84 pens..
2237. *Sørensen, Harald* \* 21/10 12 (banefmd. H.S.M.S., Billund) - 38 l. forsk. st., 40 Hjørring.
2238. *Thorborg, Niels* \* 28/4 17 (g. Aa.T., Barrit) - 38 l. forsk. st., 43 l. Viborg, 81 pens., + 85.

## 1939

2239. *Andersen, Aksel Kr.* \* 19/3 13 (bmd. S.A., Hov, Thisted) - 39 l. Brund, Thisted.
2240. *Birch, Holger* \* 7/10 14 (hdl.md. J.M.B., Allingåbro) - 39 l. forsk. st., 41 Vrå Højsk., 43 Furreby, 49 l. og 59 insp. Ålestrup, 83 pens..
2241. *Brems Hansen, Carsten* \* 22/2 16 (sadelm. L.C.H., Bredsten) - 39 l. Vejle, 41 Vejstrup, Sjølund, 47 l.l. Grejs, 61 insp. Lindved, 75 led. skoleinsp., 78 pens., + 90.
2242. *Eskildsen, Vagner* \* 16/10 08 (enke I.M.E., Grindsted) - 39 l. Vrenderup, 40 Starup, 41 l.l. V.Vedsted, + 46.
2243. *Falkenberg Poulsen, Helge* \* 30/4 11 (l. L.P., Nykøbing M) - 39 l., 40 Holstebro samt v. Holstebro Handelssk., 78 pens..
2244. *Hansen, Gustav* \* 27/7 16 (g. H.M.H., Kalhave) - 39 l. Nr.Broby Fri- og Eftersk., 40 Ejby, s.å. l., 46 l.l. og 57 ovl. Nr.Sneded, 83 pens.. (Dtr. 3531).



2245. *Jensen, Helge* \* 1/2 18 (l. H.J.J., Dagnæs) - 39 l. forsk. st., 48 l. og 64 viceinsp. Skærbæk, 85 pens..
2246. *Juul-Jensen, Haakon* \* 17/11 15 (elektriker A.E.J., Randers) - 39 l. Randers (43 oprettede Randers Pige- og 57 Esbjerg Sem. (58 oprettede Esbjerg Sem. Kammerkor), 82 pens., + 90.
2247. *Klingbech Christensen, Erling* \* 13/7 17 (l. A.J.K.C., Hornum) - 39 l. Vejle, 56 insp. Ålborg, 62 do. Middelfart, 79 pens..
2248. *Krag Rasmussen, Holten* \* 30/12 17 (l. O.K.R., Skader) - 39 l. forsk. st., 43 Askø, 46 Almstok, sen. Sjørslev og Roslev, 54 Mariager, 80 pens..
2249. *Kring Brems, Johs. Ove* \* 2/8 12 (l. M.H.B., Kaslund, Årup) - 39 l. Drejens Optagelseshj, 39 Fåborg, 40 Svendborg, 52 Fakse, 55 1.l. Hesselager, 65 ovl. Odense, 72 pens..
2250. *Kring Jørgensen, N. P.* \* 18/5 17 (l. J.M.J., Jelling) - 39 l. Nr.Bjert, s.å. Hoptrup Højsk., 40 Skjern Realsk., s.å. Ollerup Gymnastiksk., 42 fagl.eks. engelsk, 47 l. Ansager, s.å. l. Vordingborg Sem. (72 cand.mag.), 85 pens..
2251. *Kristensen, Erik* \* 22/12 17 (fd. 1571) - 39 l. Ålborg, 45 Rødovre, 46 l., 54 viceinsp. og 55 insp. Vesterkærts sk., Ålborg, 63 stadsskoleinsp., 64 skoledir. Svendborg, 47-65 till. medarb. v. DR., 85 pens..
2252. *Krogh Jensen, A.* \* 11/2 17 (g. J.A.J., Vrangstrup) - 39-43 l. og eftersk.l. forsk. st., 43 l. Ålborg, 51 Gladsaxe, 81 pens..
2253. *Lunde, Svend* \* 13/11 14 (kbmd. H.M.L., Bølling) - 39 l. Vejen Realsk., 40 l. og 64 viceinsp. Bakkely sk., Vejen, 82 pens..
2254. *Mogensen, Hans H.* \* 10/1 12 (kbmd. A.E.B.M., Randers) - 39 l. Randers.
2255. *Møller Nicolaisen, Sv. A.* \* 26/4 17 (install. N.A.M.N., Vejle) - 39 l..
2256. *Mønsted Friis, Gunnar* \* 24/11 16 (realsk.best. N.M.F., Jyderup) - 43 fagl.eks. engelsk, 51 eks. Danmarks Bibl.sk., 51-54 Lemvig bibl., 55 Næstved do., 79 pens..
2257. *Sørensen Sneum, S. Kr. B.* \* 26/1 16 (l. N.F.S.S.S., Gellerup) - 39 l. forsk. st., 41 l. Statsungdomsleiren Bustrup, 42 V.Vedsted Eftersk., 43 Lindknud, 46 Syd-jysk Ungdomssk., Holsted, 52 Oksbøl, 79 pens..
2258. *Toudal, L. K.* \* 9/6 17 (bmd. K.L.T., Ejstrupholm) - 40 l. forsk. st., 43 g. Ejstrupholm, 47 l. Gyllingskov, 48 Finderup, Skjern, s.å. Bovrup, 54 Tange, Bjer-ringbro, 59 Kerte, Årup, 79 pens..
2259. *Vang Sørensen, Helge* \* 16/8 14 (cykelhdl. F.M.S., Thisted) - 39 l. Vangså, 40 Hovsør.
2260. *Værge, Hans Elias* \* 10/5 18 (l. K.V.P.V., Svindbæk) - 39 l. forsk. st., 42 l. Forældresk., Esbjerg, 43 Vittarp sk., Outrup, 44 1.l. Ribe Marksk., 62 ovl. Nordre sk., Grindsted, 81 pens..

## 1940

2261. *Augustesen, H.* \* 11/12 16 (l. A.I.A., Østbirk) - 40 l. Nim og Hylke, 41-42 l. Sundby, Mors, 43 Ringsted, 81 pens., + 91.

2262. *Dahl Nielsen, T.* \* 11/8 15 (hmd. N.N., Holstebro) - 40 l. Århus, 50 insp. Hedensted, 61 amtsskolekons., 71 amtsskoledir., Vejle amt, 85 pens.. (Br. 2423).
2263. *Halm Andersen, J.* \* 11/3 14 (g. J.A., Haderis) - 44 l. Tjæreby, 47 l.l. Keldstrup, Stillinge, 55 l.l. og 69 insp. Stillinge Centralsk., 80 pens..
2264. *Haugstrup Jensen, H.* \* 12/6 17 (l. S.A.M.J., Katstrup, Hasselager) - 40 l. Vejen Realsk., 41 Ikast, 48 Vejen Realsk., 54-65 till. forst. Vejen Handelssk., 62 insp. Bakkely sk., Vejen, 72 skoledir. Vejen, 84 pens., + 85.
2265. *Havregaard Therkildsen, H. A.* \* 21/8 18 (postbud T.T., Horsens) - 40 l. Århus, 48-63 till. skolefilmkons. v. Statens Filmcentral, 63 insp. Skåde sk., 85 pens..
2266. *Hedegaard Jepsen, Th.* \* 6/5 14 (g. J.A.J., Givskud) - 43 l. Raunstrup, Hjallerup, 52 l.l. Udbyneder, 63 ovl. Havndal, 81 pens..
2267. *Hedegaard Laursen, J.* \* 11/10 17 (g. H.L.L., Sandvad) - 40 l. Brande og Østjyllands Husmandssk., 42 Strib, 44 Ikast, 48 K.Seligmanns sk., Vejle, 51 l.l. og 55 insp. Lunderskov sk., + 82. Skr. lærebøger til kristendomsunderv..
2268. *Heidemann Jakobsen, E. H.* \* 6/9 18 (lokomotivf. J.E.J., Struer) - 40 l. forsk. st., 42 Vejle, 77 viceinsp. Damhavens sk., Vejle, 84 pens., + 90. (Dtr. 3609, 4695).
2269. *Jensen, J. C.* \* 3/4 14 (enke S.L.J., Åle) - 40 soldat, 40-54 l. forsk. st., 54 fl. Sigerslevøster sk., 82 pens., + 90 i Skørping.
2270. *Juul Traneberg, A.* \* 29/10 18 (bedstefd. hmd. S.T., Fouslet) - 40 l. Vivild, Haubro, Ølgod og Brøderup ungdomssk., 49 Ørre, 56 Borbjerg, 60 l.l. Hover, Ringkøbing, 63 ovl. og 69 viceinsp. Herning, 84 pens., + 88.
2271. *Kløve, W* \* 24/9 17 (mek. M.K., Randers) - 40 l. Brønderslev, 45 Randers, 46 l., 55 insp., 58 stadsskoleinsp. og 72 skoledir. Brønderslev, + 86.
2272. *Kryger, P. Chr.* \* 19/12 15 (fiskehdl. P.C.K., Randers) - 40 l. Brønderslev, 45 Randers, 47 programsekr. DR., 55 leder af DR.s provinsafd., 61 fritaget f. adm.arb. og skabte til radio og TV en række fremragende udsendelser, bl.a. 65-66 fra Grønland, + 72. Efter hans død indstiftedes Kryger-prisen.
2273. *Lauridsen, Th.* \* 29/6 16 (g. M.L., Herning) - 40 l. Tim, 42 Ildved, 47 l.l. Vindelev, 57 Gedved øv.sk., 64 insp. Vemb, 76 pens., + 79.
2274. *Madsen, Ankjær* \* 2/2 08 (enke A.K.M., Billum) - l. Thyregod, 40 Vejstrup Ungdomssk., 41 Give, 49 Ringive, 60 ovl. Nyboesgades sk., Vejle, till. l. Give og Vejle handelssk., + 64.
2275. *Mikkelsen, Mikael* \* 15/11 14 (g. H.H.M., Grejs) - 41 Ø.Gåsdal, Borris, 42 Fredericia, 81 pens..
2276. *Nielsen, Tr. Chr.* \* 30/1 15 (l. J.N., Årby, Kalundborg) - + 86.
2277. *Olsen, G. Fr.* \* 8/2 18 (garveriarb. E.A.O., Vejle) - 40 l. Hvide Mose privsk., 44 l. forsk. st., derefter Nr.Jernløse, 48 Åbenrå, 79 pens..
2278. *Petersen, H. Chr.* \* 2/6 18 (bmd. J.P., Årup, Åbenrå) - 40 l. forsk. st., 44 Ø.Tørslev, 49 l. og 59 viceinsp. Skanderborg, 85 pens..
2279. *Poulsen Høgh, P.* \* 12/6 13 (bmd. M.H., Møgeltorum) - 40 l. forsk. st., 42 Jaungyde vestre sk., 55 Todbjerg, 60 Skanderborg, 62 Morsbøl sk., Grindsted, 73 pens..
2280. *Rasmussen, K. T.* \* 11/3 18 (kbmd. A.P.R., Vejle) - 40 l. forsk. st., 42 Skovby, Rask Mølle, 43 Mou, 49 Hadsund, 61 ovl. Farsø, 80 pens., + 90. (Br. 2425).

2281. *Riktrup Hansen, J. Chr.* \* 4/2 17 (kbmd. H.T.H., Vejle) - l. Vejle, 66 insp. Langelinie sk., Vejle, 81 pens., + 83.
2282. *Schjelde Larsen, V.* \* 4/11 13 (l. L.P.Larsen og Valborg Schelde, fra 1921 plejesøn af pastorinde V.L., Jelling) - 40 l. Nr.Broby Fri- og Eftersk., 42 Sdr. Broby, 44 Strib, 50 l.l. og 71 insp. Ørbæk, Fyn, 57 navneændr.: *Schjelde*, 80 pens..
2283. *Sæderup, H.* \* 13/4 19 (enke H.F.S., Rans) - 40 l. Kolding, 41 Svendborg, 62 insp., 65 stadsskoleinsp. og 80 skoledir. Løgstør, 81 pens..
2284. *Thordal, V.* \* 7/2 18 (g. H.N.T., Hem) - 40-68 l. Esbjerg, Rødovre og Kbh., 46 talepæd.eks., 50 debut som sanger, videreudd. i England, Salzburg og Wien, underv. v. DLH., de danske musikkonservatorier, Operask, Blågård Sem. og Kbh.s Universitet, 50-67 koncertsvirksomhed i Danmark og udlandet. Har skr. "Sangteknik på stemmens præmisser".
2285. *Walter, F. S.* \* 24/2 13 (murer K.K.W., Hejnsvig) - 40 l. og 42 l.l. V.Gåsdal, Borris, afbrudt af et fængselsophold hos Gestapo og et år (1950) på gymnasiet i Tarm, 54 l. Mejrup, 59 Holstebro, medstifter Holstebro Musiksk., violinist, + 68.

## 1941

2286. *Bonde, Svend Aage* \* 28/5 20 (uddeler A.K.B., Mølvang) - 42 l. Helsingør, 55 viceinsp. Sk. v. Sdr.Strandvej, s.å. viceinsp., 69 souschef og 74 insp. Sk. v. Gurrevej, 87 pens..
2287. *Bøgh Hansen, Ejnar* \* 13/11 19 (mejeribest. C.A.E.H., Oksbøl) - 41 l. forsk. st., 43 l. Outrup, 53 Esbjerg, 60 viceinsp. Grådybsk., Esbjerg, 71 insp. Skads sk., 87 pens..
2288. *Christensen, Jens Ejler* \* 31/12 10 (tømrer C.C., Saksild) - 42 l. Nr.Åby Realsk., 76 pens., + 87.
2289. *Dahl Bille, Niels* \* 23/8 16 (g. N.B., Brøndsted, Børkop) - 41-44 l. forsk. st., 47 ansat Dansk Skolefore., Flensborg, 56 Åbenrå, 59 l.l. og 71 insp. Starup sk., Haderslev, 81 pens..
2290. *Dengsøe Rasmussen, Hans* \* 23/9 18 (g. H.M.R. & Sofie R. Søager, Onsild) - 42 l. Hobro, 57 viceinsp. Sædding, Guldager, 69 insp. Fourfeldt sk., Esbjerg, 84 pens.. (Br. 2536).
2291. *Ellegaard Frederiksen, Holger* \* 17/1 18 (arbmd. C.H.L.F., Nørby, Bogense) - 41 l. V.Vedsted Eftersk., Ribe, 42 l. Nebsager, 44 l.l. og 71 insp. Norup sk. (fra 65 sammenlagt t. Fjordmark sk., Otterup), 85 pens.. Forfatter til en række bøger om hist. emner.
2292. *Eriksen Nielsen, Anton* \* 20/3 18 (g. C.E.M., Voldby, Grenå) - 41-44 l. forsk. st., 44 Ryomgård priv. Realsk., 80 pens..
2293. *Hansen, Hans Jørgen* \* 23/9 17 (forp. C.J.H., Jennum) - 41 Jebjerg Ungdomssk., 43 Assens, Mariager, 46 l., 48 l.l. og 58 insp. Thyregod, 76 pens., + 81 Jelling. (Dtr. 3502).
2294. *Holt Jensen, S. P.* \* 15/8 19 (l. S.H.J., Esbjerg) - 41 l. forsk. st., 43 Esbjerg, 49 till. Esbjerg Sem., 58 Esbjerg Sem., 84 pens., navneændr.: *Holt*.



### **Dimittenderne 1941**

1. række:

M. Kjelstrup Jessen.

2. række:

Frede Nielsen, A. Eriksen Nielsen, H. Dingsøe Rasmussen, E.P. Holt Jensen, B. Kolind Mathiassen, H. Iversen, C.E. Thomsen Nielsen, Kai Thorup, N. Dahl Bille, M. Mikkelsen.

3. række:

J.V. Jensen, Sv. Starcke Jensen, P. Zoffmann Jessen, M.J. Hørby Mikkelsen, J. Ejl. Christensen, K.I. Sørensen, H. Kjems Hansen, Skov Thomassen, E.B. Jepsen.

4. række:

F.N. Knudsen, Sv. Mortensen, H.J. Hansen, P.E. Mogensen, Th. A. Thomsen, Sv. Aa. Bonde, W. Petersen, A.S. Poulsen, K.E. Jensen, H. Ellegd. Frederiksen, E. Bøgh Hansen, B.G., V. Br.

5. række:

Fru Vill., J.L., J. Vill., J. Vid, A.B.L., Chr. H., J.H.V., Frk. Br. A., J.R., Aa. R.

2295. *Hørby Mikkelsen, M. J.* \* 12/9 18 (l. C.E.M., Århus).
2296. *Iverson, Hans* \* 9/10 18 (g. K.I., Ammitsbøl) - 42 l. Gentofte (44-45 Lollands Højsk.), 57 fagl.eks. geografi samt magisterkonferens, mag.scient geografi, 58 adj. Hammerbysk., 66 Vällingbysk., eks. i botanik Uppsala Universitet, 83 pens..
2297. *Jensen, Jens Vilh.* \* 6/4 14 (hmd. K.M.J., Tørring) - 41 l. Femø, 42 Sædding, Esbj., 44 Femø, 46 Ribe, 49 Båring-Asperup, 58 skoleinsp., Grædstrup, navneændr.: *Krathus*, 79 pens., + 85.
2298. *Jensen, Kn. Erhardt* \* 26/12 19 (overportør C.J.J., Vejle) - 41 l. Vejle, 42 Toksværd, Næstved, 43 Østofte, Lolland, 47 Kolonien Filadelfia (diakon-, sygepleje- og børnesk.), 60 forst. Thorshøjgård Ungdomshj., Tåstrup, 76 kontorchef (pæd. kons.) Kbh.s amts socialcenter. 88 pens., navneændr.: *Bøgager*.
2299. *Jepsen, Erik Børge* \* 11/10 18 (togbtj. V.P.J., Fredericia).
2300. *Kjelstrup Jessen, Mogens B.* \* 17/9 16 (forst. N.K.J., Drejens) - 41 Haderslev Statssem., 42 Kbh., 45 till. medarb. DR.s børneuds., 47 programsekr. skoleradioen, 50 programsekr. TV., 54 programred., 84 pens..
2301. *Kjems Hansen, Hans* \* 9/10 10 (br. 2182) - 41 l. Stårup, Højslev, 42 Skive, 52 till. Skive Sem., 55 Skive Sem., 79 pens..
2302. *Knudsen, Frede N.* \* 15/5 17 (snedker L.J.T.K., Vejle) - 41 l. Århus, forbundsinstruktør FDF, 51 l. Statssem. Emdrupborg, 61 magisterkonferens (psyk.) Kbh.s Universitet, 72 afd.leder Kbh.s Universitets psyk.lab., 74 dr.phil., 77 professor i voksenpæd. v. Danmarks Lærerhøjsk., 84 pens.. Forfatterskab inden for pæd. og psyk..
2303. *Kolind Mathiasen, Børge* \* 24/1 19 (typograf J.A.M., Roslev) - 41 l. Nykøbing M, 42 Hjørring, 45-57 ude af tjeneste p.g.a. sygdom, 57 l. Nykøbing M, 80 pens..
2304. *Mogensen, Poul Evald* \* 4/2 20 (murer L.P.M., Falslev) - 41 l. forsk. st., 43 l. Vedsted, Haderslev, 50 Lemvig, 53 Brahetrolleborg, 87 pens..
2305. *Mortensen, Svend* \* 12/12 18 (l. N.M., Skive) - 41 l. forsk. st., 46 Rødding, 47 Brårup sk., 50 Skive, 48-59 till. Skive Handelssk., 65-89 arkivleder Skive byhist. arkiv.
2306. *Nielsen, Frede* \* 23/6 19 (lærerenke M.N., Fly) - 41 l. forsk. st., 43 Kornmod Realsk., 46 Silkeborg, 61 viceinsp og 69 souschef Nordre sk., Silkeborg, 79 pens..
2307. *Petersen, Werner* \* 17/5 14 (enke O.J.P., Roust Mølle) - 41 Brunde Eftersk., Horsens, 42 l. Mandø, 45 Kølstrup v. Kerteminde, 49 Esbjerg, 61 insp. Billund, 77 pens..
2308. *Serup Poulsen, Arne* \* 1/8 18 (bmd. S.P., Sdr.Rind).
2309. *Skov Thomassen, N. C. A.* \* 24/12 18 (l. J.K.M.S.T., Jerne) - 41 Jebjerg Ungdomssk., 42 Bække, 43 Esbjerg, 55 Esbjerg Sem., 71 cand.phil. Århus Universitet, 86 pens..
2310. *Starcke Jensen, Svend* \* 25/5 20 (l. P.C.J., Thorup) - 41-45 l. forsk. st., 42-43 Stidsholt Ungdomssk., 45 l., 60 viceinsp. og 69 souschef Hirtshals, 54-67 till. forst. Hirtshals Handelssk., 84 pens..
2311. *Thorup, Kai* \* 26/9 15 (l. H.T., Randers).
2312. *Sørensen, Karl Immanuel* \* 17/3 17 (murer M.S., Jelling).
2313. *Thomsen, Thorkild Asbjørn* \* 28/1 20 (J.T., Vejle) - 41 l. Det kgl. Døvstumme-



inst., Fredericia, till. underv. Statens Høreinst. og 52 till. virket som tunghøre-pæd., pens..

**2314.** *Thomsen Nielsen, Carl Einar* \* 12/7 19 (enke D.A.N., Bøvlingbjerg) - 41 Nr.Åby Fri- og Eftersk., 42 l. Højmark v. Lem, 45 1.l. Tødsø, 59 insp. Tingstrup sk., Thisted, 68 skoledir. Skive, 86 pens., navneændr.: *Thomsen*.

**2315.** *Zoffmann Jessen, Poul* \* 3/3 20 (fd. 1370) - 41 l. Ringe Fri- og Eftersk., 43 Mårslet, 49 1.l. Tyrsted, 59 insp. Egebjerg, Horsens, 84 pens.. (Morfd. 440; farfd. 568).

## 1942

**2316.** *Andersen, Thorkild Hedegaard* \* 27/9 17 (uddeler K.M.A. & Marie A., Bredsten) - 42-43 l. Rens eftersk., 43-44 og 44-45 vi.l.Kokspang, Esbj., 45 Dyreby, Henne, 48 Bredsten, 59 Hinum, Grindsted, 60 Brørup, 62 Orten, 64 Sct. Jacobi sk., Varde, 84 pens..

**2317.** *Bech, Aksel Johannes* \* 5/10 18 (skoledir. A.B. & Johanne R.B., Vejle) - l. Vejle, + 46.

**2318.** *Bertelsen, Søren Tage* \* 23/3 19 (g. E.B. & Kathrine B., Ildved) - 46 l. Gesten, 48 1.l. og 79 skoleinsp. Læborg, 84 pens..

**2319.** *Christensen, Ejnar Bjerregaard* \* 21/10 19 (skom. J.J.C., & Barbara B.C., Voerladegård) -43 l. Amager, 49 l. og 56 viceinsp. Fredensborg sk., + 82.

**2320.** *Ejsing, Jens Rasmussen* \* 1/10 20 (g. K.E. & Katrine E., Jebjerg) - 42 l. Århus, 50-90 Silkeborg Sem..

**2321.** *Enemærke, Georg* \* 13/9 20 (snedker R.E. & Eleonora L.E., Vrigsted) - 42 l. Randers, 43 l. sen. 2.l. Gedved Sem. øv.sk., 57 forst. Th.Langs sk. Silkeborg, 75 studiektor Th.Langs Sem., timel. DLH, Århus, 86 pens.. Udg. talrige materialer til danskundervisn. sammen med 2338. Bl.a. "15 historier fra vor egen tid".

**2322.** *Eriksen, Erhardt Juul* \* 31/12 15 (g. A.J.E. & Anna E., Ildved) - 42 l. Krabbesholm Højsk., 43 Ulfborg Realsk., 46 Fredericia Realsk., 50 1.l. Ørum, 54 Gesten, 58 1.l. og 61 skoleinsp. Gudme, 70 led. skoleinsp. Gudme komm., 82 pens., + 83.

**2323.** *Hansen, Mogens Højmark* \* 4/5 21 (fiskeriejer E.B.H., Søborg, Ejstrupholm) - 42 l. Lydum, 43 Kjellerup priv. realsk., 45 Kbh., 50 dambruger, Søborg damkultur, Ejstrupholm, 72 Præstelundsk., Brande, 91 pens..

**2324.** *Hedensted, Stig Sørensen* \* 23/8 17 (kriminalass. H.H. & bogh. Ragnhild H., Vejle) - 44 l. Vejle, 62 viceskoleinsp., 83 pens., + 86. (S. 3794).

**2325.** *Hjortnæs, Niels Orla* \* 16/8 18 (g. K.L.H. & Jensine J.H., "Svarrebak", Brønderslev) - 45 l. Mejls, Himmerland, 54 Nørresundby, 61 skoleinsp. Gudumholm Centralsk., Østhimmerland, 68 insp. Nordisk Højsk., Snoghøj, + 70.

**2326.** *Jensen, Frank Enevold* \* 7/10 20 (cigarmager E.J. & Hermine J., Ålborg) - 42 l. Ålborg, 85 pens..

**2327.** *Jepsen, Arnold Evald* \* 14/2 20 (g. A.J. & Sine J., Sødover) - 42 l. forsk. st., 45 1.l. Ring-Føvling, 50 l. og 61 viceskoleinsp. Vestervangsk. Herning, 63 viceskoleinsp. Brændgårdskolen, Herning.



2328. *Jørgensen, Niels* \* 17/7 20 (g. T.H.J. & Ingeborg J., Korning) - 42 l. Nr.Broby Fri- og Eftersk., 43 l., 66 viceinsp. og 71 skoleinsp. Bjerringbro Nordre sk., 85 pens..
2329. *Knude, Aksel* \* 3/8 20 (adoptiv søn af nr. 1482 & Margrethe K., Havndal) - 42-43 l. forsk. st., 43 Kornmod Præliminærkursus og Realsk., Silkeborg, 46 Sønderborg, 69 viceskoleinsp. Ahlmanns sk., Sønderborg, + 74. (Farfd. 682; dtr. 3689).
2330. *Kolind, Viggo Johannes* \* 21/7 09 (g. P.P.K. & Ane K., Urhøj) - 42 l. Tirslund, Holsted, 45 l. og 61 viceskoleinsp. Nordborg Borger og Realsk., Fanø, + 70.
2331. *Larsen, Niels Kjær* \* 9/11 19 (g. M.L. & Jensine L., Tjørring) - 42 l. forsk. st., 47 l. og 65 viceskoleinsp. Sct. Jacobi sk., Varde, 64-67 forst. Varde Handelssk., 70 skoleinsp. smst., 86 pens..
2332. *Lindved, Christian Lykke* \* 28/2 20 (T.L. & Anna L., Hedensted) - 42 l. Kolding, 43 Græsted, 46 Haslev, 52 Risskov, 82 pens..
2333. *Nielsen, Ehlmann Ulrik* \* 2/3 06 (møllerfmd. M.N. & Kirstine N., Vejgård, Ålborg) - 42 l. Torrild, Odder, 46 Brønderslev, 49 Ålborg, s.å. Brønderslev, 61 Ålborg, 70 pens..
2334. *Nielsen, Thorvald* \* 14/9 10 (l. V.N. & Dagmar N., Bryndum, Guldager) - 42 2.l. Herborg, 46 1.l. Rye, 49 Gjern Bysk. og derefter den nye sk. Gjern, 78 pens..
2335. *Nørgaard, Christian Erik* \* 23/1 20 (l. J.N. & Kristine N., Ø.Hassing, Hals) - 42 l. Nr.Åby Realsk., 49 Odense Sem., 58 Hjørring Sem., 85 pens..
2336. *Pedersen, Egon Engel* \* 29/3 18 (fisker J.P. & Kristine P., Grætttrup, Roslev) - 42 l. Haubro Ungdomssk., 43 Pisselhøj privsk., 45 Flejsborg, 72 pens..
2337. *Pedersen, Niels Anfred* \* 14/1 20 (hovmester P.P. & Hanne P., Sønderho, Fanø) - 43 privl. Vebbestrup, 44 l. Kbh., 52 Søllerød, 56 sem.l. og 61 sem.lektor Vordingborg Statssem., 90 pens.. Omfattende botanisk forfatterskab, navnlig vedr. 1000 arters udbredelse og om kritiske arter og slægter.
2338. *Pedersen, Ove Søjbjerg* \* 16/8 20 (g. M.P. & Kirstine P., Skærup, Børkop) - 42 l. Gesten, 43 Knabberup, s.å. l., 56 1.l. og 60 skoleinsp. Overlund sk., 72 skoledir. Fredericia, 85 pens.. Udg. talrige materialer til regne- og danskundervisn., delvist sammen med 2321. Bl.a. "15 historier fra vor egen tid".
2339. *Ringgaard, Tage* \* 20/12 20 (hotelejer P.R. & Gudrun B.R., Give) - 42 l. Nykøbing M, 46 Roskilde, 51 l. i sang og musik Nr.Nissum Sem., 85 pens., derefter timel. v. sem..
2340. *Schou, Holger* \* 21/2 20 (fd. 1580 & Jenny K.S., Randers) - 42 l. Randers, s.å. Århus (50-55 pæd. leder af skolecentralen, Århus), 58 skoleinsp. Balling-Volling sk., 70 led. skoleinsp. og 86 skoledir. Spøttrup komm., 87 pens..
2341. *Skibsted, Arne* \* 21/8 20 (l. A.S., Voel sk.) - 42 l. Tullebølle, 44 Silkeborg, 54-76 Th.Langs Sem., Silkeborg.
2342. *Sørensen, Ernst Drøgemüller* \* 10/2 16 (snedkerm. H.D.S. & Sørine S., Vejle) - 42 l. Vejle, 80 pens..

## 1943

2343. *Andersen, Poul Anton Kylløbæk* \* 13/11 17 (Overpakm. J.P.A & Elisabeth A., Fredericia) - 43 l. Læsø, 45 l. og afdelingsleder Holsteinsminde skolehj., 47 l. Østrup v. Horsens, s.å. Schaffhausen, Schweiz, 50 l.l. skolehj. Pallisbjerg, 51 l. Ulfborg, 54 l.l. Værebros drengeskolehj., 59 forst. Spanager skolehj., 79 pens..
2344. *Børnsen, Niels Christian* \* 24/9 21 (landp. T.V.B., Jelling) - 43-45 Bustrup Optagelseshj., 47 l. Odense, + 74.
2345. *Davidsen, Erik Mejer* \* 20/7 21 (fd. 1585 & Signe Mejer, Stubdrup, Vejle) - 43 l. forsk. st., 44 l. Bredsten, 48 l. Gjerndrup, 54 l. Assens, 60 skoleleder Lysbro-sk., Silkeborg, 61 undervisningsleder Bregning, 66 skoleleder "Skolen v. Stadion", Haderslev, 81 pens.. (Br. 2460).
2346. *Dinesen, Jens Schelde* \* 12/12 19 (l. D.F.D. & Sofie D., Farre) - 44 l. Hornslet, 49 Ålborg, 51 Kjellerup, 56 l.l. Klim, 58 skoleinsp. Tylstrup sk., Ålborg, + 66.
2347. *Grande, Peter Jensen* \* 21/8 20 (Nielsine J.G., Skive) - 46 l. Sparkær, 48 l.l. Klejtrup, 52 Åstrup, 56 Langskov, 65 skolepsyk. Skjern, 69 Tønder, 74 Vejle, 82 pens..
2348. *Guldhammer, Poul* \* 28/1 21 (driftsleder S.G. & Emma G., Hadsund) - 43 l. Kolding Realsk., 54 Brenderup do., sen. l. og skoleinsp. Søllerød, 81 pens..
2349. *Hansen, Hans Martin Brusgaard* \* 17/5 21 (smedem. N.B.H. & Hulda B.H., Hvidbjerg st., Thy) - 43 l. forsk. st., 44 Bråskovgd., 45 l. og 61 skoleinsp. Ålborg, 85 pens., navneændr.: *Brusgaard*.
2350. *Jensen, Henning Tage* \* 15/10 20 (g. H.M.J. & Sara J., Gårslev) - 43 l. Nr.Broy Fri- og Eftersk., 44 Alrø og Stouby, 45 Rødovre, 46 Kbh., 53 Fredericia, 85 pens..
2351. *Jensen, Kristian* \* 4/7 20 (murer. C.J., Ålborg) - 43 l. Ålborg, 82 pens..
2352. *Jepsen, Villy* \* 9/8 21 (mælkehdl. P.J. & Kathrine J., Fredericia) - 43 l. Fredericia, 46 l. og 2.l. Ø.Tim sk., 56 l. Thyregod, 77 skolebibl.kons. Give komm., 86 pens..
2353. *Kjeldsen, Kjeld Balle* \* 11/5 19 (g. J.B.K. & Selma K., Tørring) - 43 l. Gredstedbro, Jernved, 44 Grejs, 47 l.l. Bounum sk., Horne, 52 Gredstedbro, 62 l.l. og skoleinsp. Guldagersk., Esbjerg, 84 pens..
2354. *Kristensen, Aage Guldager* \* 8/4 17 (g. H.K. & Karen K., Grindsted) - 43 l. Foersomho, 44 Bounum sk., Horne, 49 Bindeballe, 54 Oksbøl, + 78.
2355. *Laursen, Kaj Jørgen* \* 2/11 21 (repr. J.L. & Karen L., Vejle) - 43 l. Vejle, 53 tale- og høre-kons. Vejle, 63 do. Vejle amt, 70 forst. Statens høreinst., Fredericia, 86 pens., navneændr.: *Laursen Ellekrog*. (Dtr. 3445).
2356. *Laursen, Kaj Linde* \* 23/8 20 (lmd. K.L. & Gerda L., Klovborg) - 43 l. Himmerlands Ungdomssk., Haubro, 44 Hjortsvang, 45 l. Statsfængslet Nr.Snede, 49 l. ungdomsfængslet Nyborg, 52 Søllerød, 56 cand.psyk., s.å. led. skolepsyk., Horsens komm. (66-67 Afghanistan), 90 pens., navneændr.: *Giørtz-Laursen*.
2357. *Madsen, Carsten Charles* \* 25/3 10 (g. K.M. & Marianne M., Skive) - 43 l. Skive, 70 skolebibl.kons., 77 pens., + 89.

2358. *Madsen, Svend Ølgaard* \* 15/8 21 (vognmd. P.M. & Karen M., Jelling) - 44 l. Ringe, Hjortlund og Spettrup, 45 Vejle, 71 viceinsp., 84 pens..
2359. *Nielsen, Niels Ove* \* 27/8 18 (tekstilkbmd. N.N. & Mary N., Vejle) - 43 l. forsk. st., 45 l., 79 pens.. (S. 3724).
2360. *Pedersen, Claudius Georg Brauner* \* 6/3 13 (Kathrine M.P., Ramme) - 43 l. Sparkær, o. 44 Hørup, Hobro, 47 Skive, + 65.
2361. *Pedersen, Ejgil* \* 16/3 21 (gartner A.P. & Sine P., Vesterlund, Give) - 43 l. Askov sløjds., 44 Skanderup Ungdomssk., 49 Sørup-Treia, Sydslesvig, 51 Karby, Sydslesvig, 59 Hejls, + 70.
2362. *Pedersen, Per Aage Vedel* \* 10/8 18 (l. G.V.P. & Signe P., Virklund) - 43 l. fængselsvæs. Sdr.Omme, 47 Tumbøl, 50 Sondrup, Hundslund, 55 Dragør, 61 cand.psyk., s.å. skolepsyk. Silkeborg, + 64. (Br. 2501).
2363. *Petersen, Anders Ib Glarborg* \* 3/11 19 (fd. 1602 & Marie P., Esbjerg) - 44 l. Kbh., 48 l. og 50 forst. Julianeåb Eftersk., 50 l. Kbh., 55 cand.psyk., 56 skolepsyk. Kbh., 58-59 Grønland som samfundsforsker, 59 l. Kbh., 62 viceskoleinsp. og 66 skoleinsp., 68 viceskoledir. Kbh., i en lang årrække ekstern lektor v. Kbh.s Universitet, + 88.
2364. *Petersen, Axel Juul Nørrehus* \* 8/11 21 (overpakm. C.A.N.P., Fredericia) - 43 l. St.Jyndeved, 45 Ulkebøl, Sønderborg, 46 Broager, 63 skoleinsp. Toftlund sk., 70 led. skoleinsp. smst., 80 skoledir. Nr.Rangstrup komm., 82 pens..
2365. *Prindal, Jens Peder* \* 12/7 21 (l.l. K.S.A.P. & Laura B.P., Durup, Roslev) - 43 l. Bramminge Eftersk., 44-46 desuden l. forsk. st. i Jylland, 46 2.l. Sevel, Vinderup, 49 l. derefter l.l., skoleinsp., led. skoleinsp. og skoledir. Jebjerg, 89 pens., + 91. (Br. 2479, 2713, 2742)
2366. *Ripperger, Carl Heinrich* \* 28/1 17 (bagerm. K.F.R. & Kirsten M.R., Vejle) - 43 l. Vejen Realsk., 46 Viborg, 62 Haderslev Statssem. øv.sk., 83 pens..
2367. *Thomsen, Karl Lund* \* 3/3 21 (landp. J.T. & Marie T., Vandel) - 44 l. Nørskov, Lindeballe, 45 Assens priv. Realsk., 47 Korsør, s.å. Svendborg, 49 Saksild-Nølev, 55 Sdr.Stenderup, 60 l.l. Bastrup, Vamdrup, 73 V.Vamdrup, 80 pens..
2368. *Thomsen, Kristian Barslund* \* 15/11 19 (hmd. J.N.T., Hjern).
2369. *Thuesen, Peder Sørensen* \* 23/10 21 (lmd. I.T. & Kirstine T., Gadbjerg) - 43 l. Ullerslev priv. Realsk., 45 Tim, 46 Herskind bysk., 55 l. og 67 skoleinsp. Herskind sk., 83 pens..
2370. *Tophøj, Stig Arne* \* 4/5 22 (l. E.T. & Julie T., Glyngøre) - 43 l. Fredsø, 45 Kbh., 46 Brønshøj, Kbh., 47 Holsteinsborg, Grønland, 50 l. Statsungdomshj. "Bråskovgd.", 51 Århus, 54 l. og 58 viceinsp. Kragelundssk. Højbjerg, Århus, 62 skoleinsp. Bispegades sk., Ribe, 66 skoleinsp. og praktikleder Haderslev Statssem. og øv.sk., 70 lektor Haderslev Statssem., 72 led. skoleinsp. og 80 skoledir. Års komm., 85 pens..
2371. *Villumsen, Johannes* \* 30/10 21 (l. V.V. & Ellen V., Gårslev) - 43 l. Tommerup Højsk., 44 Lyngby-Tårnbæk, 51 Hedensted, 52 l.l. og 63 skoleinsp. Lem Stations-sk., Lem St., 81 pens..

## 1944

2372. *Andersen, Poul* \* 6/3 23 (ostehdl. N.A. & Petra A., Vejle) - 44 l. Randbøl og Ærøskøbing, 46 Vejle, 54 Den Jyske Idrætssk., 57 sem.l. Kolding, 65-75 fagkons. Direktoratet f. folkesk., sem. m.v., 90 pens.. (Br. 2816).
2373. *Bollesen, Hakon Pedersen* \* 8/4 22 (melhdl. J.P.B. & Inna P.B., Vejle) - 44 l. Århus, 66 skolebibl.insp. Århus, 88 pens.. (Br. 2817).
2374. *Foged, Martin* \* 31/1 10 (g. N.F. & Mine F., Bjødstrup, Rønde) - 44 l. Mørke, 45 Asferg, 46 Mørke, 48 1.l. Gravlev, Skørping, 80 pens..
2375. *Frederiksen, Ove Lønborg* \* 7/1 16 (avlsbruger O.P.F. & Mathilde F., Ribe) - 45 l. Sønderborg, 83 pens., + 87.
2376. *Hansen, Carl Ejner* \* 6/3 21 (hmd. J.H. & Ella H., Hedensted) - 44 l. Vrøgum og Nr.Nebel, 45 Thisted, + 71.
2377. *Hansen, Erik Henrik Gyde* \* 28/2 22 (bagerm. J.H. & Petra H., Barritskovby) - 44 l. Stauning østre sk., 45 Kalundborg, 46 2.l., 50 1.l. og 73 skoleinsp. Herrested sk., Ørbæk, 87 pens..
2378. *Jensen, Gunnar* \* 4/7 15 (g. A.J. & Marie J., Fuglbæk, Bryndum) - 44 l. Lovrup og Højmark, 46 Hønky, 48 Rodskov, 51 Boring, 56 Fredericia, 79 pens., + 87.
2379. *Jensen, Holger Mølgaard* \* 15/8 21 (Fd. 1180 & l. Sigrid Mølgaard, Vejle) - 46 l. Hjerting, 52 Hvalsø, 55 1.l. Pjedsted, 60 skoleinsp. Bredstrup-Pjedsted fællessk., 84 pens., navneændr.: *Mølgaard*.
2380. *Jensen, Kurt Wagner Bak* \* 6/11 19 (kbmd. A.J. & Sinne J., Vang, Thisted) - 46 l. Thisted, desuden i en årrække pæd. leder af specialkl. i Thisted komm. samt skolepsyk., + 79.
2381. *Jensen, Niels Peter* \* 3/4 17 (g. J.L.J. & Johanne J., Rorslev) - 44 l. Brande, 52 Gentoft, 59 1.l. og 60 skoleinsp. Egtved sk., 70 led. skoleinsp. Egtved komm., 76 skoledir. smst., 84 pens..
2382. *Jepsen, Henning Skouby* \* 23/2 20 (pakm.fmd. A.J. & Marie J., Fredericia) - 44 l. Sønderho, 45 Fredericia og Taulov, 46 Trelde, 48 Taulov, 53 1.l. Oksby, 57 Vork, 80 ventepenge, 85 pens..
2383. *Jørgensen, Steen Lorentzen* \* 25/2 23 (maskinsnedker C.C.J. & direktrice Mette M.J., Vejle) - 44 l. Darum, 45 Vejle (1 år i USA), 63 Jelling Statssem. øv.sk., 68-69 USA, 69 Bredballe, 85 pens..
2384. *Kjærsgaard, Viggo Karl Thomsen* \* 27/1 20 (l. K.T.K. & Elisabeth K., Eltang) - 45 2.l. Tranekær-Tullebølle, 47 l. Århus, s.å. Skibet, Vejle, 50 Søndersø, + 83. (Dtr. 4169).
2385. *Kristensen, Harald Ingemann* \* 30/8 21 (landp. P.S.I.K. & Karen J.K., Jelling) - 44 l. Ansager, s.å. Skjern, 88 pens. (s. 4238).
2386. *Kristensen, Thorkild Puggaard* \* 15/9 21 (g. S.K. & Kjestine Puggaard, Plougslund, Billund) - 44 l. forsk. st., 45 Horne, Tistrup, 48 forst. Vandel Ungdomssk., 82 pens..
2387. *Larsen, Henrik Peter Bobjerg* \* 27/3 22 (fd. 1653 & Kirstine L., Revninge) - 49 l. Kastrup, 52-56 Lyngby-Tårnbæk (53-55 Italien), 56 Kerteminde, 86 pens..

2388. *Mikkelsen, Harney* \* 20/4 21 (smedem. N.P.M. & Rasmine M., Vejle) - 44 Randers lærningehj., s.å. Børkop Realsk., 45 soldaterl. Vandel, 46 Grejsdalens Ungdomssk., 47 l. Vejle, i en lang årrække l. Østjydske Handelssk. og Vejle Handelssk., 88 pens..
2389. *Nielsen, Edgar Lyngholm* \* 30/8 20 (skrædder O.W.N., Vejle) - 44 l. Egtved, 45 Vejle, 49-54 stud. v. lærer- og handelshøjsk. Kbh., samtidig prokurist, kontormask., 55-59 læste til kiropraktor i USA, 59 privat praksis, navneændr.: *Lyngholm*.
2390. *Pedersen, Carl Martin Westen* \* 23/4 21 (murer C.P. & Mette K.P., Brejning, Børkop) - 44 l. Fredericia, 53 Hvidovre, 79 pens., + 83.
2391. *Pedersen, Holger* \* 5/5 21 (snedker A.H.P. & Olga P., Vejle) - 44 l. Hornslet Realsk., 46 Vejle, 50-65 till. l. Vejle Handelssk., 80-89 deltids med. arb. Vejle byhist. Arkiv, 88 pens..
2392. *Pedersen, Ivar Christian* \* 2/2 23 (l. J.C.P. & Anna P., Hadsund) - 44 l. forsk. st., 45 Thisted, 49 Ebeltoft, 85 pens..
2393. *Pedersen, Jens Nikolaj* \* 5/11 21 (skoleinsp. N.P.P. & Marie P., Give) - 44 l. Skanderborg, 46 Gentofte, 49 Horsens, 58-60 sem.adj. Nr.Nissum, derefter skoleinsp. Horsens, 83 pens..
2394. *Petersen, Eivind Stahl* \* 19/9 21 (fd. 1692 & Juliane P., Jelling) - 44 l. Århus, 45 Bramming, 47 Rinkenæs, 56 Sønderballe, 82 ventepenge, 87 pens..
2395. *Petersen, Finn* \* 5/2 21 (l. M.P.P. & Emma A.P., Vejle) - 51 cand.polit. derefter ansat i Prisdirektoratet, sen. kontorchef Monopoltilsynet, 88 pens..
2396. *Petersen, Thomas Hougaard* \* 26/4 19 (arbmd. H.P., Erritsø).
2397. *Præst, Svend Nielsen* \* 3/9 21 (tømterm. E.N.P. & Karen P., Grønning, Jebjerg) - 44 l. Roslev, 45 Herning, 59 skoleinsp. Bethaniagades sk., Herning, 68 Sønderager sk., Herning, 85 pens..
2398. *Rasmussen, Hans Christian* \* 19/11 21 (godsekspeditør R.E.R. & Bodil R., Middelfart) - 44 l. Nyborg, 45 Haderslev, 47 Frederiksberg, 50 skolepsyk. smst., 54 insp. Direktoratet f. Børne- og Ungdomsforsorgen, 58 rektor Jægerspris Socialpæd. sem., 71 do. Socialpæd. højsk., 75 forskningskons. socialstyrelsen, 80 pæd.-psyk. kon. og chef f. forsøgskontoret i socialstyrelsen, desuden i forsk. perioder ekstern universitetslektor i ind- og udland, 86 pens.. Landsfmd. for Socialpolitisk forening og fmd. for Akademiet for den tredje alder. Artikler vedr. socialpædagogik og uddannelse.
2399. *Rasmussen, Aage* \* 12/7 22 (g. P.R. & Kirstine R., Revninge) - 45 l. Rønshoved Højsk., 48 Jaruplund Højsk., 51 Købmandshvile Højsk., 55 Engelsholm Højsk., 57 forst. Sundeved Ungdomssk., 82 pens..
2400. *Søndergaard, Villy Kristian Peder* \* 17/11 20 (Mariane S., Jelling) - 44 l. Krabesholm Højsk., Skive, 45-84 Skive.
2401. *Tofte, Erik* \* 25/9 21 (bmd. K.T. & Ellen A.T., Lindet, Vesterlund) - 44 l. forsk. st., 46 Herslev-Gevninge, Roskilde, 55 l., 68 l.l. og 72 skoleinsp. Alsted-Fjenneslev sk., Sorø, 88 pens..

## 1945

- 2402.** *Andersen, Mogens Ditlev* \* 5/1 23 (overportør T.A. & Gerda A., Fredericia) - 46 l. Løjt Skovby, 47 2.l. Uge, 50 l. Nordborg, 52 1.l. Hestkær, Krogager, 55 Maltbæk, 62 l. og 72 viceinsp. Holsted bysk., 83 pens..
- 2403.** *Dons, Poul Christian Kjær* \* 28/2 23 (l. H.P.D. & Stenne D., Vejle) - 45 l. Høng Realsk., 46 Børkop do., 60 Gauerlund, 83 pens..
- 2404.** *Eiler, Fritjof Læssøe* \* 12/1 23 (1.l. V.L.E. & Helga M.L.E., Hygum, Jelling) - 47 l. Randers, 48 Fakse Ladeplads, 50 1.l. Vindum, Bjerringbro, 58 Vridsted, 67-69 Tanzania som Education Officer, 69 skoleinsp. Vridsted sk., Fjends, 89 pens..
- 2405.** *Engholm, Poul* \* 17/2 24 (manufakturhdl. E.M.J.E. & Kaja E., Nr.Sned) - 45 l. Kolding Realsk., 48 Frederiksberg, 51 handel og fabrikation m.m. (Nørre Snede småkager), 75 landmand, 85 pens.. (Oldefd. 64).
- 2406.** *Frederiksen, Svend Egon* \* 14/7 17 (fattiggårdsbest. F.F. & Jensine M. Jensen, Stubdrup, Højen) - 45 l. Høng privsk., s.å. Høng Husmandssk., 46 Grundtvigssk., Kbh., 82 pens..
- 2407.** *Hansen, Aksel Norving Teglggaard* \* 6/2 22 (maler P.T.H. & Helene H., Brejning) - 45 l. Ølgod Ungdomssk., 49 Gentoft, 51 1.l. Fåborg, Varde, 69 skoleinsp. Årre sk., Varde, 84 pens., + 88.
- 2408.** *Hansen, Christian Clemens* \* 25/1 22 (hdl.md. A.H., Give) - 47 l. Landerupgd. skolehj., 50 Horsens, 58-89 Hjørring Sem., 60-70 fagkons. idræt, 70-89 studie- lektor vedr. skrivning i lærerudd., kons. v. Hirtshals og Hjørring skolev., instruktør v. efterudd. af lærere v. folkesk. og lærerudd., 78 navneændr.: *Clemens*. Udg. Skrivesystem og bøger om skriveundervisning.
- 2409.** *Hansen, Tage Verner Raupach* \* 19/6 23 (Mathilde H., Jelling) - 45 l. Sdr. Stenderup, 45 Stauning, 47 Odense, 48 Gesten, 49 Sandet, Sdr. Felding, 54 Grindsted, 61 Vesterhede, Grindsted, 63 tale/hørelærer i Varde og omegn, 87 pens..
- 2410.** *Jensen, Holger* \* 14/5 23 (kbmd. O.V.J. & Cecilie L.J., Vejle) - 45 l. Vejle, 47 Silkeborg, 52 Herlev.
- 2411.** *Johannessen, Holger Birkedal* \* 24/10 22 (g. M.P.J. & Mette K.J., Øksenvad) - 46 l. Elsborg, 66 Højbjerg-Elsborg centralsk., 85 pens..
- 2412.** *Kristensen, Henning* \* 16/9 23 (portør V.K. & Krestine K., Skive) - 45 l. Ålborg, 46 Gladsakse, 52 1.l. Hald, Greslevkloster, 62 skoleinsp. Sparkær sk., Fjends, + 74.
- 2413.** *Kristensen, Jens Kristian* \* 11/10 23 (skoleleder M.K. & Signe K., Grønbjerg) - 45 l. Horsens, 46 Vestbirk Eftersk., 47 Støvring Højsk., s.å. Vestbirk Højsk., 50 forst. Agerskov Ungdomssk., S.Jylland, 51 l. Krabbesholm Højsk., 53 Østervrå priv. Realsk., 58 Vojens Ungdomssk., 60 viceinsp., Østervrå Centralsk., 64 skoleinsp. Bedsted, Thy, 80 skoledir. Syd-Thy, + 82.
- 2414.** *Madsen, Aksel* \* 16/4 24 (1.l. I.M. & Helene M., Toftthøj, Gadbjerg) - 45 l. Kastrup, Tårnby og Dragør, 46 l. Uldum Højsk., 49 l. og 50 1.l. Ajstrup, Malling, + 82.
- 2415.** *Mouritsen, Gunnar Nørgård* \* 5/12 22 (1.l. H.N.M. & Agda M., Assendrup,



Daugård) - 45 l. Krstrup, Dronningborg og Randers, 48 Hammershøj, 51 Farsø, 53 Skjold, 73 tale- høre- og læsel. Vejle, 74 do. Hobro, 79 kons. f. tale- høreunderv. i Arden, Hobro, Nørager og Stauning komm., 85 efterløn, 90 pens.. (Br. 2802).

**2416.** *Møller, Niels Oskar* \* 3/4 23 (maskinarb. R.M. & Astrid M., Vejle) - 46 l. Vejle, 83 pens..

**2417.** *Møller, Richard Ebbesen* \* 11/3 23 (kbmd. G.S.M. & Marie M., Jelling) - 46 l. og 63 viceskoleinsp. Esbjerg, 89 pens..

**2418.** *Nielsen, Børge Nyboe* \* 25/9 21 (maskinm. H.J.N., Vejle).

**2419.** *Nielsen, Carl Ejler Rindum* \* 5/4 21 (l.l. N.N., Herskind) - 47 l. og 61 viceinsp. Gl. Lindholm sk., Nr.Sundby, 87 pens..

**2420.** *Nielsen, Gunnar Søby* \* 9/2 23 (møller J.N. & Laurine S.N., Jelling) - 46 l. Haderslev, 85 pens., 61 navneændr.: *Søby*.

**2421.** *Nielsen, Johan Ivar* \* 18/11 22 (Anna N., Esbjerg) - 46 l. Esbjerg, 71 prak.l., Bakkesk., Esbjerg.

**2422.** *Nielsen, Knud Schmidt* \* 21/2 24 (l. S.A.N. & Marie K.N., Gilbjerg, Hejnsvig) - 46 Nibøl danske sk., Sydslesvig, 55 skoleleder Visby sk., 87 pens..

**2423.** *Nielsen, Rikard Dahl* \* 25/3 21 (br. 2262) - 45 l. Vestjysk gym., Tarm, 47 Jelling øvelsessk., 49 l., 58 viceskoleinsp. og 59 skoleinsp. Lyngby-Tårnbæk komm., 70 amtskons. f. folkesk., Roskilde amt, 91 pens..

**2424.** *Pedersen, Aage Lomholt* \* 14/11 21 (l. P. & Signe P., Rousthøje) - l. Bajstrup sk., sen. rejseleder og journalist v. "Vestkysten", sidst lokalred. Niebüll f. Flensborg avis, + 86 Tønder.

**2425.** *Rasmussen, Johannes* \* 14/7 22 (br. 2280) - 46 l. Ulsted, s.å. Vejle, 87 pens.. (S. 3687).

**2426.** *Rebsdorf, Peter Clemensen* \* 3/5 17 (C.C.R. & Ane C.E.R., Kolding) - 45 l. Bredsten, 46 l. og 48 l.l. Grundfør sk., Hinnerup, 57 l. m. ledelse af specialunderv. Åby sk., s.å. l.l. Grundfør sk., 59 viceskoleinsp. Østermarie, Bornholm, 62 skolepsyk., Bornholms amt, 71 sygepens.

**2427.** *Søgaard, Chresten Brodersen* \* 8/3 22 (fd. 1720 & Hanne S., Holsted) - 45 l. Esbjerg, 50 Odder, 55 Hvidovre, 71 Skjern, 81 pens..

**2428.** *Sørensen, Erik Bach* \* 25/3 24 (tømrm. M.S. & Boline M.S., Skive) - 45 l. Ullerslev priv. Mellem- og Realsk., 46 Silkeborg, 54 Silkeborg Sem., + 88.

**2429.** *Sørensen, Hugo* \* 2/2 23 (DSB-arb. K.K.S. & Julie K.S., Vejle) - 46 l. Esbjerg, 53 Vejle, 79 pens..

**2430.** *Velling, Karsten Nielsen* \* 1/8 20 (postekspeditør N.N.V. & Thora C.V., Als, Østjyll.) - 45 l. Struer, 46 Kbh., 80 pens..

**2431.** *Østergaard, Magnus Hove* \* 10/8 22 (g. P.Ø. & Dorthea Ø., Hou, Thisted) - 45 l. Hasseris, 59 skoleinsp. Rougsøsk., Ørsted, 70 led. skoleinsp. smst., 86 skole-dir. Rougsø komm., 89 pens..

## 1946

2432. *Christensen, Michael* \* 19/12 22 (g. C.C. & Mathilde C., Lyne) - 46 Staby Eftersk., 47 Vamdrup Realsk., 48 Farris-Gåskær sk. v. Ødis, 49 Jelling øv. sk., 87 pens.. (S. 3975).
2433. *Christensen, Svend Erik* \* 28/9 20 (bogtrykker B.C., Vejle) - 46 l. fængselsvæs., 50 Frederiksberg, 55 forst. v. Forsvarets Civilunderv., 70 forst. Den jyske Pensionisthøjsk., 76-84 l. Lundtoft.
2434. *Christensen, Svend Peter* \* 21/6 10 (sfg., g. A.E.C. & Kirstine C., Holtum) - 46 l. Tørring, 47 Åle, 48 Tørring, 77 pens.. + 80.
2435. *Fog, Arne* \* 19/1 24 (br. 2125) - 47 l. Agerskov, 63 l.l. og 78 skoleinsp. Brandrup sk., 70-79 till. skolebibl.kons. Nørre-Rangstrup komm., 91 pens..
2436. *Grell, Knud Bundgaard* \* 2/7 23 (fd. 1505 & Helga G., Vesterlund) - 46 l. Odder priv. Realsk., 48 Lyngby-Tårbæk, 62 skoleinsp. Nymarkssk., Kerteminde, 88 pens.. (Morfd. 867; br. 2615).
2437. *Henriksen, Henry* \* 1/9 24 (kontorass. Aa.H. & Kathrine H., Vejle) - 47 l. Vejle, 53 Hillerød, 60 Bredsten, 63 skolepsyk. Svendborg amt, 65 sem.lektor Gedved Statssem., 66 skolepsyk. Vojens komm. og Haderslev amt, 72 led. skolepsyk. Vojens komm., har till. undervist v. Danmarks Lærerhøjsk. og Åbenrå børnehavesem., 87 pens..
2438. *Jakobsen, Ernst Høy* \* 28/10 23 (kroejer C.P.J. & Amanda H.J., Tarp, Guldaager) - 50 l. Ordrup, Gentofte (56 cand.merc.), + 87.
2439. *Jensen, Jakob Anker Kruse* \* 14/2 18 (lmd. J.S.J. & l. Sørine K.J., Fredericia) - 46 l. Øls, s.å. Hørby, 47 Lyksborg, Sydslesvig, 49 skoleleder Askfelt sk., Sydslesvig, 67 skoleinsp. Tømmerup Centralsk., 77 pens., + 86. (Dtr. 4748).
2440. *Jeppesen, Poul Christian* \* 4/9 24 (fd. 1703 & Elna M.J., Højen, Vejle) - 47 l. Kbh., 87 pens..
2441. *Johansen, Jens Emil* \* 9/6 23 (lmd. K.J. & Marianne J., Breum) - 46 l. Flensborg, 56 l.l. og 58 skoleinsp. Barrit sk., 86 pens.. (Dtr. 3556).
2442. *Langhoff, Hans Thorkild Bøegh* \* 25/10 23 (barber H.T.B.L. & Ida L., Jelling) - 46 l. Kbh., 47 Kliplev, 48 Åby, 62 Århus Handelssk., 69 Århus Handelshøjsk., 83 pens., + 84.
2443. *Larsen, Harly* \* 25/4 24 (maskinarb. V.G.L. & Valborg A.L., Ålborg) - 46 l. Kbh., 48 l. og 56 skoleinsp. California, USA, 84 pens..
2444. *Møller, Jens Martin Gammelager* \* 22/8 24 (g. I.M. & Gudrun M., Hoven, Tarm) - 47 l. Hoven, 49 Vestkær, 68 Lindbjerg, Ølgod., 91 pens..
2445. *Nielsen, Jens Horsbøl* \* 22/8 24 (kbmd. A.N. & Metha N., Horne, Tistrup) - 46 l. Hoven, 47 Horne, 48 Lyne, 87 pens..
2446. *Nielsen, Poul* \* 9/2 25 (skomager S.N. & forr.indeh. Alma N., Hygum, Jelling) - 47 l. Neksø, 49 Skjern, 51 Lønborg, 53 l.l. Thorsted, 59 l., 62 viceinsp. og 75 skoleinsp. Bække, 87 pens.. (Sø. 2984).
2447. *Nørregaard, Marius* \* 28/2 24 (g. H. Kr. N. & Kirstine N., Uhre, Brande) - se fortegnelse over rektorer.
2448. *Outze, Ebbe Hennings* \* 17/2 22 (l.l. E.O. & Harriet O., Søften sk., Hinne-

rup) - 46 l. Broager, 47 Randers, 48 Gauerslund, 51 Dyngby, Odder, 63 skoleinsp. Randlev, Odder, 83 pens..

2449. *Pedersen, Johannes Schjødt* \* 3/6 21 (g. P.M.P. & Knudine S.P., Gadbjerg) - 46 l. forsk. st., 47 Uffesk., Tønning, Sydslesvig, 49 Kbh., 51 Rødovre, 70 Thisted, s.å. navneændr.: *Schjødt-Pedersen*, 81 pens., derefter undervist deltids på sproginstittet, Thisted.

2450. *Pedersen, Niels Helge* \* 27/1 23 (l. H.P. & Laura P., Mou) - 46 l. Drejens, 47 Mou, 49 Langholt, 52 Sundby-Hvorup, 72 Vodskov, 83 pens.. (Br. 2477).

2451. *Rasmussen, Simon Holm* \* 8/1 22 (fd. 1463 & Hansine H.R., Jelling) - 46 l. Slagelse, s.å. Gentofte, 47 Trangisvåg folke- og realsk., Færøerne, 49 Samsø, 50 Tranekær, Langeland, 53 Tombøl sk., S.Jylland, 63 ungdomssk.insp. Lundtoft, 89 pens..

2452. *Sjelborg, Niels Sanden* \* 9/12 24 (l. S.J.S., Vedersø, Ulfborg).

2453. *Skytte, Knud Jensen* \* 24/10 24 (fd. 817 & Eleonora H. Skytte, Risskov) - 46 l. Kbh., 60 viceskoleinsp. Jagtvejenssk., Kbh., 66-90 skoleinsp. Vanløsesk., Kbh., 54-61 og fra 66 l. Købmandssk. Nørre afd., Kbh., 61-66 forst. do..

2454. *Steen-Jensen, Helmer*\* 11/2 22 (snekerm. A.J. & Anna J., Rudkøbing) - 46 l. DKA's sk., Brejning, 49 DKA's eksternatsk., Odense, 53 l.l. Gelsted Ungdomshj., 54 l.l. og afd.leder Skole- og Lærlinge. "Godhavn", 56 forst. Holt Bjerg drenge. Præstbro, 61 l. kostsk., Vodskov, 62-63 årskursus tale-høre-læse, 63 Statens Tunghøre-døvesk., Ålborg, 64 Centersk., Vodskov, 71 pæd.psyk. Rådgivning, Ålborg, 89 pens..

2455. *Tarp, Viggo Gammelgaard* \* 16/4 23 (fd. 1633 & Helga T., Gamborg, Odense) - 47 l. Østofte, Lolland, 54 l.l. og 66 skoleinsp. Agedrup sk., Odense, 89 pens.. (Morfd. 942; br. 2539; dtr. 3755, 3988).

2456. *Thomsen, Peter Alexander* \* 26/3 23 (hmd. G.T. & Ella T., Arnitlund skov, Over Jerstal) - 46 l. Flensborg, 54 Kollund, S.Jylland, 65 l.l. og 77 skoleinsp. Søgård, 89 led. skoleinsp. Lundtoft komm., 90 pens.. (S. 3733; dtr. 3991).

## 1947

2457. *Andersen, Svend* \* 5/3 25 (banearb. A.A., Jelling) -

2458. *Balling, Kristen* \* 2/5 16 (g. M.K.L.B. & Inger M.B., Grove, Skive) - 47 l. Glæsborgkær, Randers, 50 Lillevorde, 51 l.l. Grimstrup, 54 Harte., + 67.

2459. *Bonde, Valdemar* \* 2/7 25 (uddeler A.B. & Anna B., Mølvang) - 47 l. Give, 51 Vejle, desuden idrætskons. Vejle komm., + 88.

2460. *Davidson, Oluf Mejer* \* 30/7 24 (fd. 1585; br. 2345) - 47 l. da. privsk. i Leck, Sydslesvig, 49 student, undervisnings- og forskningsass. Los Angeles, 56 EDB specialist, Buffalo, 59 lektor og registrator v. University af Wisconsin, 62 ass. derefter vicepræsident og præsident v. American Coll. Testing Program, Iowa, 88 pens..

2461. *Flintholm, Jørgen Nielsen* \* 13/3 26 (g. F.F. & Anna F., Vejen) - 49 l. Slesvig, 55 Gladsakse, 70 cand.pæd. i tysk., 86 pens..

2462. *Henriksen, Bendt* \* 19/3 26 (snedker N.A.H. & Christiane H., Middelfart) - 47 l. Kbh., 49 Holme-Tranbjerg, 80 synskons. Århus amt, 90 pens..
2463. *Jensby, Børge* \* 1/7 24 (g. A.G.N.J. & Julie A.J., Tånium) - 47 l. Kbh., 76-83 projektleder f. fransk og tysk, forsøgsafd., 85 fagkons. Kbh., 79-82 kons. v. Skoleradioen og -tv, 91 pens..
2464. *Jensen, Hans Rudolf* \* 1/1 20 (kbmd. C.H.J. & Kristine J., Horsens) - 47 l. Åbyhøj, 59 Ranum Statssem., 86 pens..
2465. *Jensen, Harald* \* 12/8 25 (murer P.J. & Dorthea J., Jebjerg) - 47 l. Brunde Mellem- og Realsk., 48 Ulfborg priv. Realsk., 61 l. Ulfborg bysk., 68 skoleinsp. Lem sk., Spøttrup komm..
2466. *Jensen, Jens Peder* \* 2/5 24 (lmd. J.M.J. & Magda J., Baggesholm, Jelling) - 47 l. Vonsild og Stoustrup, 49 Mou, fra 84 autoriseret konservator, 86 pens..
2467. *Jensen, John Erling Mølgaard* \* 26/1 24 (snedker A.M.J. & Olga J., Tørring) - 47 l. skolehj. Landerupgd., 49 Hornslet, 59 Århus, 87 pens..
2468. *Jensen, Thomas Kristian* \* 6/4 19 (hmd. J.K.J. & Kirstine J., Dørken) - 47 l. "Hjemly" Fri- og Eftersk., 48 Horne, 50 Ejstrupholm, 86 pens..
2469. *Jørgensen, Poul Verner* \* 25/2 19 (stationsforst. H.J. & musikl. Maren J., Holme-Olstrup st.) - 47 l. Roskilde, 50 Kastrup-Tårnby, 53 Hårby, 57 Nykøbing S, + 77.
2470. *Larsen, Poul Erik Lind* \* 13/9 24 (slagterm. J.L.L. & Johanne K.L., Jelling) - 47 l. Lyngby, 49-54 læst t. tandlæge, Kbh., 57 klinik Vejle. (S. 4554).
2471. *Lauridsen, Palle Gjortsvang* \* 30/1 24 (fd. 1595) - 48 l., 59 skoleinsp. Rårup, 65 stadsskoleinsp. Hover, 72 viceskoledir., 78 skoledir., 84 pens..
2472. *Lindhardtzen, Jørn* \* 23/1 25 (malerm. P.E.L. & Anine L., Vejle) - 49 l. Ildved, 50 l. og 55 l.l. Hvejsel, 70-76 l. Sct. Norberts sk., Vejle.
2473. *Mortensen, Oluf* \* 30/6 19 (skrædderm. N.C.M. & Minna M., Vils) - 47 l. Åbenrå, 48-86 Nykøbing M, 50 ordblindpæd., 52 høreped., 55 lægeaut. talepæd., 57 leder af handicapcenter, 61 leder Viborg amt underv.center, 86 pens..
2474. *Mølgaard, Sigfred* \* 10/7 21 (lmd. T.M. & Anna M., Nr.Holtum, Brande) - 47 l. Viborg, 48 Herning, 56 l., sen. skoleinsp. Hammerum sk., Herning, 66 amtskolekons. Ringkøbing amt, 91 pens..
2475. *Olesen, Johannes* \* 29/7 24 (g. K.O. & Marie O., Tørring) - 49 l. Nykøbing F, 64 skoleinsp. Brydebjergsholm sk., Nysted, 70 led. skoleinsp. og 86 skoledir. Nysted komm., 89 pens..
2476. *Pedersen, Børge* \* 14/4 26 (sygehusportør C.P. & keramikker Hansa P., Middelfart) - 47 l. Århus, 89 pens..
2477. *Pedersen, Gregers* \* 3/10 24 (br. 2450) - 49 l. Thyregod, 53 Lundø, 62 Højslev, 66 kons. f. specialunderv., 70 skolepsyk., 84 pens..
2478. *Pedersen, Vagn Aage* \* 20/11 24 (g. P.G.P. & Marie P., Hvejsel) - 47 l. Nibøl, Sydslesvig, 49 Lindknud, 51 Virring, Skanderborg, 58 Gelsted, 88 pens..
2479. *Primdal, Knud* \* 16/12 23 (br. 2365, 2713, 2742) - 47 Kjellerup priv. Mellem- og Realsk., 61 medhj. hos amtspsyk., Viborg amt, 71 led. skolepsyk. f. de 5 sydligste komm. i Viborg amt samt Viborg amtskomm., 87 pens..

2480. *Sørensen, Erik* \* 10/11 25 (styrmd. L.N.S. & Anna S., Nordby, Fanø) - 47 Gislev, 49 Hadsund, 50 l.l.Tyrstrup, sen. insp. + 79.
2481. *Thomsen, Niels Peder* \* 11/11 20 (kirkegd.graver H.T. & Ella T., Gauerlund) - 47 l. Brabrand, 53 Hedensted, 75 led. bibliotekar Hedensted komm., 86 pens.. (Br. 2935; dtr. 4200).
2482. *Villumsen, Anders Vedel* \* 7/12 23 (sem.l. J.V. & Fanny V., Jelling) - 47 skoleleder Stenfelt og Sørup, Sdr. Brarup, Sydslesv., 60 l. Herning, 69 skoleinsp. Bethaniagades sk., 73 Lundgårdssk., 84 pens..
2483. *Østergaard, Vilhelm Schack* \* 14/5 25 (g. P.Ø. Pedersen & Gudrun S.Ø.P., Ulkær Møllegård, Give) - 47 l. Kbh., 52 Vildbjerg, 60 Herning Sem. samt 60-83 Danmarks Lærerhøjsk..

## 1948

2484. *Andersen, Erik Juul* \* 9/1 27 (l.l. J.F.A. & organist Helga J.A., Thyregod) - 48 l. forsk. st., 50 Ålborg, 85 pens.. (Br. 2722).
2485. *Andersen, Hans Arne* \* 14/4 26 (g. K.A. & Margrethe A., Langelund, Filskov) - 48 l. Hornum, Bråskov, 49 Åbenrå, 51 Slesvig, 54 Hornstrup, 67 Bredballe, en årrække till. l. Vejle Handelssk..
2486. *Bredsted, Keld Biilov* \* 14/10 24 (stadsbibliotekar Å.B. & Ragna B., Århus) - 51 l. Grundfør, 53 Strib, 88 pens..
2487. *Brinch, Eigil Nielsen* \* 10/1 25 (vognmd. J.B. & Jenny B., Nordby, Fanø) - 48 l. Oksbøl, 52 l. Statsfængslet Kragsskovhede, 54 underv.leder Statens Arbejdshus, Sdr.Omme, 56 forst. "Brøndbyhus", Brøndby Strand, 71 forst. v. Skolen f. Civil Værnepligt, Slagelse, 91 pens.
2488. *Brøgger, Christen Rydahl* \* 21/5 25 (orgelfabrikant P.B., Vejle) -
2489. *Carlsen, Hans* \* 2/5 25 (g. M.C. & Marie C., Jelling) - 51 l. Kolding, + 83.
2490. *Hansen, Harald Grauslund* \* 15/10 26 (g. M.H. & Caroline H., Gårslev) - 48 l. Thisted, 49 l. sen. l.l. Linde sk., Spentrup, 54 l. og 63 viceinsp. Tingløkkesk., Dalum, 90 pens., navneændr.: *Grauslund*.
2491. *Hansen, Holger Moesgaard* \* 8/5 23 (g. K.H. & Dorthea H., Agtrup) - 48 l. Holtum, 49 Lunde, Otterup.
2492. *Hansen, Niels Peter Møller* \* 25/12 22 (lokomotivf. H.M.H. & Laura H., Vejle) - 49 l. Vejle, 86 pens..
2493. *Hermann, Verner* \* 11/1 25 (g. A.H. & Kathrine H., Thyregod) - 48 l. Humble priv. Realsk., 49 Tørring do., 55 Tørring, 58 Vejle gymnasium, 60 Skibelund Eftersk., 61 Vestfyns gymnasium, Glamsbjerg, 74 Ølgod, + 80.
2494. *Holst, Kaj Børge* \* 24/11 23 (smed C.J.M.H., Fredericia).
2495. *Jakobsen, Egon Rudolf* \* 17/10 25 (arbmd. Aa.J., Hobro) - 49 l. Hobro, 51 Jetsmark, 55 Strib, 56 Haderslev, 66 skoleinsp., Louisesk., Haderslev, 72 Hjortebrosk., Haderslev.
2496. *Jensen, Kaj* \* 13/4 24 (smedem. J.J. & Maren M.J., Bjerregrav, Møldrup) - 50 l. Øsløs sk., s.å. l.l. Stendis sk., Ryde, 63 l.l og sen. skoleinsp. Ryde Centralsk., Ryde og Handbjerg, 87 pens..

2497. *Jensen, Svend Aage Lundgaard* \* 28/12 23 (savværksejer O.C.J. & Inger M.J., Hedensted) - 48 l. opdragelseshj. Reballegd., Søvind, 49 militærets Brigadesk., Jever, s.å. O.Feldborg sk., 52 Alrø sk., 63 Odder priv. Realsk., 87 pens..
2498. *Lyngaa, Mogens Christian Nielsen* \* 28/9 25 (fd. 1799 & Kirstine L., Jelling) - 49 2.l. V.Starup, 53 1.l. Hovborg.
2499. *Nygaard, Ole Stjerne* \* 25 (kunstmaler E.F.N., Kbh.) - 60 l. Århus, + 75.
2500. *Pedersen, Egon Bøgeskov* \* 30/9 21 (kbmd. C.P. & Maren P., Faurholt, Ikast) - 48 l. Grindsted Realsk., 50 Herning, 85 pens..
2501. *Pedersen, Jørgen Taaning* \* 27/6 23 (Br. 2362) - 48 l. Taps sk., 49 Drejens Optagelseshj., s.å. Føvling, Brædstrup, 50 Vejstrup, Kolding, 56 Haderslev, 90 pens., navneændr.: *Taaning*.
2502. *Pedersen, Jørn Bjerre* \* 3/6 26 (fd. 1747 & Ane P., Langelund, Filskov) - 49-66 Haderslev, 65-71 Kolding Sem., 71-87 Haderslev Statssem., 90 pens., 57 navneændr.: *Bjerre*. Arbejder som billedkunstner og har en omfattende udstillingsvirksomhed.
2503. *Pedersen, Peter Kristian* \* 9/9 23 (hmd. P.M.P. & Johanne P., Tørring) - 48 l. Brædstrup priv. Mellem- og Realsk., 55 Egtved, 59 skoleinsp. Kølkær sk., 83 pens..
2504. *Poulsen, Johannes Hay* \* 30/7 25 (fisker P.P.P., Brejning st.) -
2505. *Rasmussen, Karsten Krag* \* 7/8 20 (skomager R.K.R. & Johanne R., Daugård) - 48 l. Åstrup, Glejbjerg, 50 Frederiksberg, 60 Søllerød, 80 pens..
2506. *Raaby, Jens* \* 3/5 25 (g. P.R. & Maren R., Lyngs, Thyholm) - 48 l. Lyngs sk., 49 Vejen Realsk., 55 Ry, 85 pens.. Udstillinger med tusch og oliekridt.
2507. *Slot, Gunnar* \* 8/9 23 (kørel. V.S., Ølgod) - 48 l. og 58 viceinsp. Esbjerg, 63 skoleinsp. Kolding, 87 pens..
2508. *Thomsen, Thøger Malmkjær* \* 28/8 24 (g. P.T. & Thyra D.T., Trælund) - 48 l. Løjt Kirkeby, 52 Slesvig, 58 Haslev, 62 Haslev Sem..
2509. *Villemoes, Niels Kresten Vorgod* \* 5/4 26 (el-værksbest. H.V., Hurup, Thy).
2510. *Winkler, Aage* \* 8/6 26 (laboratorieass. M.W. & Kristine W., Viborg) - 48 l. Viborg.
2511. *Østergaard, Svend Erik* \* 18/2 26 (revisor E.Ø. & Dagmar Ø., Jelling) - udd. tandlæge m. praksis i Ryslinge.

## 1949

2512. *Andersen, Leif Skytte* \* 14/4 27 (l. J.S.A. & Ingrid S.A., Vroue) - 49 Stoholm, 53 Ålborg, s.å. Statens Døvesk., Ålborg, 56 eks. tale- høreped., 59 medarb. vedr. børneunders. på hørecentralerne i Århus, Viborg og Ålborg, 70 tunghørekons. i Høreforsorgen Nord- og Midtjylland (social- og erhvervskons. f. voksne høre-hæmmede), 78 høreped. Nordjyllands amts Høreinst., Ålborg, 88 pens., 90 Navneændr.: *Skytte*. (Br. 2542).
2513. *Askgaard, Poul* \* 8/8 26 (arbmd. N.M.A. & Maren K.A., Viby J.) - 49 l. Frederiksberg, 50 Viby J, 70 viceinsp. Søndervangssk., Viby J, 87 efterløn.



2514. *Basse, Kristen Jensen Touborg* \* 11/5 25 (fd. 1556) - 50 l. Rødekro, 88 pens..
2515. *Bjerregaard, Holger Nicolai* \* 25/1 26 (lmd. B. Sørensen, Rise).
2516. *Bundgaard, Jens* \* 27/7 22 (g. N.B. & Kristine B., Lyne) - 49 l. Årre, 50 l. Nyborgsk. (fortsættelsessk. f. tunghøre og døve i Danmark), 90 pens..
2517. *Hansen, Nis Georg Bladt* \* 27/1 27 (forretningsf. C.A.H., Vamdrup) - 49 l. Frederiksberg, 50 Vamdrup, 51 Holsted, 61 medhj. f. kons. f. specialundervisn. Ribe amt, 69 amtsskolepsyk. Ribe, 88 pens..
2518. *Hansen, Øjvind Toft* \* 19/5 27 (1.l. E.H. & Kathrine H., Egeskov, Fredericia) - 49 l. Tønning, Sydslesvig, 53 Esbjerg, 56 Ribe, 71 Godthåb, Grønland, 74 Ribe, 88 pens..
2519. *Henriksen, Carl Christian* \* 16/10 23 (politiass. C.H. & Laura H., Vejle) - 51 l. Fredericia, 88 pens.. (Dtr. 4346).
2520. *Jensen, Bent Boye* \* 2/10 27 (arbmd. H.W.J. & Lilly J., Fredericia) - 49 l. Frederiksberg, 50 Statens sk. f. døve, Fredericia, 86 pens..
2521. *Jeppesen, Svend Aage* \* 24/1 27 (banearb. K.J., Fredericia).
2522. *Jørgensen, Jens Peter Brøndsted* \* 13/6 26 (g. K.B.J. & Anna B.J., Viuf) - 49 l. Skjern, 70 skolebibl.kons., Skjern, 64 till. afd.leder af Amtscentralen f. undervisningsmidler, Skjern, desuden undervist v. Skjern-egnens Præliminærkursus og Skjern Handelssk.. (Br. 2625).
2523. *Jørgensen, Johannes Marius* \* 1/7 22 (hdl.md. H.C.J., Vejruphuse, Nymark) - 49 2.l. Udbynder, 52 l. Nibe Realsk., 62 l. og 70 skoleinsp. Rostrup sk., Arden, 86 pens..
2524. *Kristensen, Valdemar Sonne* \* 3/10 20 (karetmager N.K. & Metha K., Norup St.) - 49 l. Briksbøl, 52 Hadsten, 80 pens..
2525. *Larsen, Christian Bøgh* \* 5/5 26 (fd. mekaniker i Børkop).
2526. *Larsen, Kristen Overmark* \* 14/1 27 (postbud P.B.L. & Elvira M.L., Farre) - 50 l. Skive, 52 desuden l. Skive Sem., 57 sem.l. Gedved Sem., 60 adj. Hjørring Sem., 61 adj., 72 studielektor og insp. og 89 konst. rektor Herning Sem.,
2527. *Lauridsen, Vagn Gohr* \* 22/3 28 (g. M.L. & Mette L., Lyne) - 49 l. Ølgod, 80 d. danske Kommando, Itzehoe, 52 l. Holstebro, 66 Nr.Nissum Sem., 91 pens..
2528. *Nielsen, Folmer Willumsgaard* \* 30/5 27 (lmd. N.L.N. & Kristine N., Lønborg, Tarm) - 51 l. Frederiksberg, 65 skoleinsp. Sønderjyllandssk., Frederiksberg., navneændr.: *Willumsgaard*.
2529. *Nielsen, Hans Møller* \* 7/4 17 (lmd. J.T.N., Dalbo, Give).
2530. *Nielsen, Kristian Isgaard* \* 20/11 18 (hmd. A.N. & Kirstine N., Dalbynder) - 52 e.l. Dørslund sk., 63 l. Præstlundsk., Brande, 81 pens. + 90.
2531. *Nielsen, Oskar Johannes* \* 14/12 25 (Jensine N., Hobro).
2532. *Pedersen, Marius Brunbjerg* \* 19/6 22 (S.P. & Ane P., Uhe, Farre) - 50 l. Stakroge, Sdr.Omme, 60 Filskov, 72 Grindsted, 82 pens..
2533. *Pedersen, Peder Storgaard* \* 10/10 25 (fd. 1745 & Anna S.P., Holtum, Grejsdal) - 49 l. Lyksborg, Sydslesvig, 51 Hostrup, Sydslesvig, 56 Avnbøl, 58 Rebbøl, 61 Vinding, Vejle, 68 Mølholm, Vejle, 89 pens., 67 navneændr.: *Storgaard*.
2534. *Pedersen, Viggo Ullum* \* 18/4 27 (malerm. C.P. & Henriette P., Båring) - 51 l.

Odense, 56 udd. talepæd. 64 udd. høreped. 75 tale- høreped. Abildgårds sk. u. skolepsyk. rådgiv., + 86.

2535. *Rasmussen, Erik Greve* \* 4/11 23 (uddeler C.R., Fjellerup, Tranehus) - 49 l. Slesvig, 53 Ebeltoft, 58 kursusleder D. da. Andelsk., 77 skolekons. FDBs oplysningsstj., 79-85 distriktskons. FDB, Vejen.

2536. *Rasmussen, Jens Christian Dengsø* \* 5/12 23 (br. 2290) - 49 l. Lyksborg da. sk., Sydslesvig, 52-86 Randers.

2537. *Svenningsen, Marinus* \* 21/4 23 (g. H.S. & Karen S., Skads, Esbjerg) - 50 l. Kongeådal sk., Ribe, 85 pens..

2538. *Sørensen, Frits Elmer* \* 8/11 24 (bagerm. A.S. & Julie S., Vibbjerg) - 50 l. Sydslesvig, 55 Stensballe, Horsens, 85 pens..

2539. *Tarp, Arne* \* 30/4 27 (fd. 1633; br. 2455) - 49 l. Rørup, 50 Ry, Dover, 51 Vejle, 84 pens.. (Morfd. 942; s. 4391).

2540. *Tind, Anders Hermansen* \* 15/7 26 (1.l. A.A.T., Tim) - 49 l. Råst sk., 50 St.Vi, Sydslesvig, 53 Flensborg, 59 Varde, 60 Als, Østj., 63 Tarm.

2541. *Østergaard, John Raymond Sørensen* \* 4/7 20 (g. M.S. & Kathrine S., Dørken) - 49 l. Stadil, 63 Korsholm sk., Foldby/Søften, 87 pens., + 90 Hinnerup.

## 1950

2542. *Andersen, Holger Skytte* \* 10/4 28 (br. 2512) - 50 l. Korsør, 65 Erritsø.

2543. *Andersen, Jørgen Markvard* \* 6/6 27 (g. L.M.A., Biskorup, Seden) - 50 l. Bredsted, Sydslesvig, 54 Skydebjerg, Årup, 55 Dalby Frisk., 70 Kerteminde do., 90 pens..

2544. *Bangsø, Arne Georg* \* 14/9 25 (værkfører A.A.N.B. & Clara B., Hjørring) - 50 l. Hjørring, desuden skolebibl.kons., 85 pens..

2545. *Beck, Børge Aunskjær* \* 20/2 28 (bagerm. H.S.B. & Xenia B., Nordby, Fanø) - 50 l. Randers, 51 Hammershøj, 60 1.l. Nim-Underup sk., 65 souschef f. amtssk.psyk. Skanderborg amt, 72 led. skolepsyk. v. forbundskont. f. Gedved, Hedensted, Juelsminde og Tørring-Uldum komm..

2546. *Bentsen, Andreas Øyås* \* 25/1 26 (g. Å.B. & Elisabet B., Sødinge, Ringe) - 52 l. Sct. Hans sk., Odense, 54 l. og 57 1.l. Brenderup, Fyn, 86 pens..

2547. *Bruun, Hans Jørgen* \* 8/10 27 (fd. 1840 & Agnes B., Briksbøl sk., Skads, Esbjerg) - 50 l. forsk. st., 52 Vesttarp sk., Velling, 88 pens..

2548. *Bøtker-Rasmussen, Bent Johan* \* 30/12 27 (fd. 1640) - 50 l. Tistrup, 52 Brædstrup, 55 Fåborg, Fyn, 56 Hørning, 89 pens.. (S. 4232).

2549. *Baadsgaard, Arne Overgaard* \* 18/7 25 (g. E.B. & Anna B., Høgild, Herning) - 51 l. Århus, + 86.

2550. *Christensen, Harald Hartvoig Friis* \* 4/1 24 (overgendarm E.C. & Anna C., Snogbæk, V.Sottrup) - 50 l. Balling, 52 Løjt Kirkeby, 53 1.l. Varnæs, 55 Glostrup, 60 Silkeborg Sem., 73 sprogrevisor v. Europa Parlamentet, Luxemborg, sen. v. CEDEFOP, Berlin, 87 pens..

2551. *Engsted, Erling Brinch* \* 11/8 28 (kaptajn F.E. & Ingeborg E., Esbjerg) - 50 l. Esbjerg, 59 Andst, 61 l.l. Ljørslev-Ørding, 64 skoleinsp. Lind sk., Herning, 88 pens..
2552. *Hansen, Edvin Carl Frederik* \* 16/4 25 (husbest. Elli E.W.H., Ødsted) - 50 l. Ålborg, + 71.
2553. *Hansen, Søren Gaarde* \* 19/2 29 (bmd. J.H., Fredsted, Viuf) - 52 l. Kbh., 64 Kværndrup, 71 skolepsyk., Svendborg amt., 73 do. Ringe.. Navneændr.: *Gaarde-Hansen*. (Br. 2617, 2727).
2554. *Haugstrup, Johannes* \* 21/5 26 (g. H.H. & Johanne H., Hørup, Jelling) - 50 l. Ålborg, 51 Trustrup, 52 Vinding, Vejle, 53 Kollemorten, 59 Holsted, Ribe, 85 pens..
2555. *Jacobsen, Henning Lindberg* \* 18/9 27 (cementstøber O.V. Petersen, Vejle) - 50 l. Vejle og Lejrskov, 51 D. danske Kommandos børnesk., 52 Dons, Alminde, 53 Assens Mellem- og Realsk. samt privl., 58 l. Fraugde Centralsk. samt leder af fritidsklub, 61 l. Kellers skolehj., Brejning, 62 skoleleder Dalsmosesk., Grindsted, 63 do. eksternatsk., Assens, 63 skoleleder Centersk., Brejning, 66 underv.leder Forsorgscent., Brejning, 79 do. v. Vejle amtskomm., 82 underv.kons. specialunderv. f. voksne, Vejle amts komm., 89 forst. f. amtsspecialsk., f. voksne, Brejning, navneændr.: *Lindberg*.
2556. *Jensen, Anders Schelde* \* 4/4 29 (mejeribest. M.C.J. & Karen J., Kærbæk, Ansager) - 50 l. Flensborg, 53 Horne, Varde, 57 Middelfart, 61 skolepsyk. kontor, Middelfart.
2557. *Jensen, Jens Børge* \* 14/6 28 (g. C.J. & Mary J., Hallund, Brønderslev) - 50 l. Slesvig, 54 Sønderborg, 89 pens..
2558. *Jensen, Niels Hauge* \* 26/11 25 (g. P.J. & Marie J., Mølvang) - 50 l. Engesvang, 57 Højbjerg, 68 l., 70 viceinsp. og 86 skoleinsp. Mønsted, Fjends, navneændr.: *Hauge*.
2559. *Knudsen, Erik Sejr* \* 12/10 28 (l. G.K. & Asta K., Trøderup, Frederikshavn) - 51 l., 65 skolepsyk., 79 led. skolepsyk. Frederikshavn, 90 pens..
2560. *Kristensen, Erling* \* 27/3 28 (l. A.M.K. & Eleonora K., Holme) - 50 l. Kjellerup sk., + 82.
2561. *Leth, Aksel* \* 12/2 27 (l. M.L. & Martine L., Fårup) - 50 l. forsk. st., 52 l. og 74 skoleinsp. Hover sk., + 89.
2562. *Lindberg, Falle Iversen* \* 20/9 16 (g. I.L. & Maren L., Fjelstrup) - 50 l. Struer, derefter Benløse sk., Ringsted, 53 Ringsted, + 67.
2563. *Madsen, Mads Peter* \* 31/1 27 (vognmd. A.M. & Marie M., Harlev St.) - 51 l. Risikov (71-73 orlov), 73 Tranbjerg sk., Århus, 74 Gentoft.
2564. *Nielsen, Holger Langdal* \* 21/4 27 (trafikeksp. M.N. & Karen L.N., Farre) - 50 l. Karby, Sydslesvig, 51 Treia, do., s.å. Harreslev, do., 54 Hee, 61 Hjordkær, 88 pens.. 58 navneændr.: *Langdal*.
2565. *Nielsen, Søren Bjerregaard* \* 23/6 28 (hmd. M.N. & Else N., Havndal) - 50 l. Åbenrå, navneændr.: *Bjerregaard*.
2566. *Pedersen, Hans* \* 28/6 28 (g. J.P. & Minna P., Jelling) - 54 l.l. Klattrup, Fredericia, 59 l. Smidstrup-Skærup, Fredericia, 88 pens..

2567. *Pedersen, Tage* \* 15/1 28 (arbm. E.P. & Anna P., Tørring) - 52 2.l. Lindelse, 53 Kølstrup, 57 1.l. Lindelse, 65 l. Humble, 85 pens., 68 navneændr.: *Heunecke*, + 90. Har udg. lokalhist. litteratur vedr. Langeland. (Br. 2739).
2568. *Skjærlund, Bjarne* \* 13/2 29 (kroejer A.S., Thyregod) - 52 l. Vejle.
2569. *Skou, Egon* \* 25/7 25 (smedem. J.K.S., Bredsten) - 50 l. Rørkjær sk., 61 viceinsp. Danmarksgade sk., Esbjerg.
2570. *Sonnichsen, Anfred Martin* \* 13/6 27 (slagterm. S.S. & Marie S., Nordby, Fanø) - 50 l. Esbjerg.
2571. *Thomsen, Niels Jørn* \* 5/11 27 (hmd. T.T. & Stinne T., Forum, Guldager) - 50 l. Sædding, Guldager, 51 Skovlund, Ansager, 57 Grejsdal, 89 pens..

## 1951

2572. *Barkholt, Arne* \* 6/5 28 (skolebest. L.B. & Dagny B., Odense) - 52 l. Ellidshøj sk., 59 Skåde sk., 88 pens..
2573. *Bitsch, Arnfred* \* 9/11 24 (sognepræst J.B. & Emilie B., Hygum prstgd., Lemvig) - 51 l. Asnæs priv. Realsk., 52 Gladsakse, 59 talepæd. smst., 60 skoleinsp. Bedsted Centralsk., Thy, 64 sem.lektor Skive Sem., 67 viceskoledir. Ålborg komm., 70 skoledir. Åbenrå komm., 76 Ålborg komm., 86 pens., fra 85 ejendomshdl..
2574. *Christensen, Hans Møller* \* 19/1 30 (g. J.C. & Anne M.C., Mølvang) - 57 l. Askov Højsk., 90 pens..
2575. *Dalgaard, Anders* \* 14/5 29 (g. J.D. & Jenny D., Ramsing) - 51 l. Esbjerg, 55 l., 65 viceskoleinsp. og 72 skoleinsp. Overlund sk., Viborg.
2576. *Ebbesen, Henning* \* 21/4 29 (g. H.E. & Marie E., Blanke, Asperup) - TV-producer og filmproducent, underviser v. Emdrupborg Sem., tilknyttet voksenunderv. Gentofte.
2577. *Erbs, Erik* \* 1/2 29 (snedker H.P.E., Gudsø, Taulov) - 51 l. Vejen Realsk., 54 1.l. Andkær, Børkop, 60 skoleinsp. Alslev sk., Varde.
2578. *Fokdal, Niels Christian* \* 28/2 26 (1.l. H.F. & Olga F., Sdr.Hygum, S.Jyll.) - 51 skoleleder Sydslesvig, 56 1.l. Kolby, Samsø, 66 viceinsp. Tranebjerg sk., Samsø, 82-85 erhvervschef, Samsø, 63-66 forst. Arbejdsteknisk sk., 68-74 forst. Samsø Handelssk, desuden dir. K/S Samsø Farmen.
2579. *Hansen, Bent Toft* \* 18/3 29 (1.l. E.H. & Kathrine H., Egeskov, Fredericia) - 51 l. Esbjerg, 52 Skolen f. hørehæmmede, Fredericia, + 54.
2580. *Hansen, Iver* \* 9/6 26 (g. J.P.H. & Kristine H., Nordenskov) - 52 l. Herning.
2581. *Hansen, Thorkil Jul Hveisel* \* 23/12 28 (kusk F.H.H. & Petrine H.H., Vejle) - l. forsk. st., 54 Vejle, 71 skoleinsp. Nørremarkssk., Vejle, s.å. l. Damhavens sk., desuden undervist på Vejle Handelssk. og Vejle Aftensk..
2582. *Hattesen, Jørgen Peter Christian* \* 8/9 27 (kunsthdl. P.H. & Edda H., Flensborg) - 51 l. Flensborg, 58 Hvidovre, 64 Svendborg, 78 pæd. medarb., Amtscentrl., Svendborg..
2583. *Henriksen, Niels Martin* \* 30/11 24 (l. N.C.H. & Karen H., Hjerting) - 51

skoleleder D. danske Sk., Hörnum/Sild, Sydslesvig, 57 l. Uggerløse, Holbæk, 58 Frøslev-Padborg, 85 pens..

**2584.** *Jensen, Ole Holt* \* 19/8 26 (gårdforp. H.H.J. & Ellen J., Erritsø) - 51 l. Mørkøv, 52 Fredericia, 54 l. og 74 viceskoleinsp. Treldevejens sk., Fredericia, 87 pens., navneændr.: *Holt-Jensen*.

**2585.** *Kjeldbjerg, Arne Jacobsen* \* 4/6 24 (hmd. J.K. & Agnes K., Klank, Galten) - 51 l. Fåborg, Ribe, 54 l.l. Lintrup, Holsted, 59 Iglso, Vridsted-Fly, 67 Stenderup, Føvling, 84 ventepenge, navneændr.: *Kjeldbjerg*, + 88.

**2586.** *Kjeldsen, Herluf Smedegaard* \* 8/9 28 (g. K.K. & Margrethe K., Lindeballe) - 51 l. Ulfborg, 54 Christianshede, 64 Bording, 88 pens..

**2587.** *Knudsen, Ove* \* 8/4 24 (g. H.K., Vindelev, Jelling) - 51 l. forsk. st., 58 Sejrup sk., 68 Gl.Sole sk., + 84.

**2588.** *Kristensen, Børge Vollund* \* 2/1 30 (fd. 1862 & Thyra M.K., Billum) - 53 l. Kvong, 59 l.l. Strellev, 82-90 Ølgod.

**2589.** *Krogsager, Frode Gudmund Fagerland* \* 4/11 29 (blikkenslagerm. P.K., & Jakobine K., Struer) - 51 l. Gentofte, 57 Struer. (Br. 2896).

**2590.** *Larsen, Thorkild Anker* \* 21/2 25 (kbmd. A.L., Randers).

**2591.** *Lundgaard, Gunnar* \* 16/8 27 (g. H.L. & Kathrine L., Okslund, Brørup) - 52 l. Kliple, 54 Åker, 58 l.l. Egebæk, Ribe, 61 skoleinsp. Fruering-Vitved, Skanderborg, 71 led. skoleinsp. Gram, 87 pens..

**2592.** *Madsen, Aksel* \* 21/11 29 (arbmd. T.M. & Anne M.M., Nordby, Fanø) - 51 l. Esbjerg, 89 pens..

**2593.** *Madsen, Peter Kjeld* \* 27/2 28 (lmd. P.M. & fjerkræavler Thora M., Åle) - 51 l. Hejls, 52 Frørup, 53 Oksbøl, 62 viceinsp. Gandrup, 65 skoleinsp. Særslev, 85 pens..

**2594.** *Nielsen, Andreas Ingvard* \* 21/2 28 (g. R.M.N. & Jensine N., Kærbæk) - 51 l. Drejens Optagelseshj., Kolding, 52 Esbjerg, 88 pens..

**2595.** *Nielsen, Karl Johannes* \* 8/3 23 (lmd. K.N., Vindelev, Jelling) - 51 l. Ølgod, 88 pens..

**2596.** *Olesen, Benjamin* \* 14/11 28 (vognmd. P.F.J.O. & Ellen O., Valby) - 51 l. Hals, s.å. Glostrup, 54 Gladsaxe.

**2597.** *Pedersen, Jens Peder* \* 26/1 29 (murerm. A.P. & Bodil K.R.P., Grønbjerg, Filskov) - 52 l. Grindsted, 57 l. og 69 skoleinsp. Søndre sk., Grindsted, navneændr.: *Rahbech Pedersen*.

**2598.** *Rasmussen, Thorkild* \* 9/1 26 (arbmd. R.P.R., Kolding) - 53 l. Kolding, 71 Ålborg, 88 pens..

**2599.** *Sørensen, Niels Roed* \* 30/9 29 (g. Astrid S., Gram) - 51 l. Århus, 69 Jydsk fritidspæd. Sem., Århus, 89 pens..

**2600.** *Thomsen, Hans Hugo Riisbjerg* \* 2/10 28 (l. H.A.R.T. & Metha R.T., Filskov) - 52 l. Onsted, 54 l.l. Knaplund, 60-88 skoleleder Stakroge sk., Åskov. (Br. 2601).

**2601.** *Thomsen, Mads Erik Riisbjerg* \* 30/5 23 (br. 2600) - 51 l. Læk, Sydslesvig, 54 l.l. Filskov, 56 Lyne, + 60.

**2602.** *Vestergaard, Jens Møller* \* 14/1 28 (g. C.M.V., Sevel) - 53 l. Skanderborg, desuden leder af Skanderborg, Ry, Hørning Forberedelseskursus, + 78.

2603. *Villadsen, Bjarne* \* 26/2 29 (smedem. M.V. & Hansmine V., Jebbjerg) - 52 l. Herning, 69 handelsfagl. Herning, + 82.

## 1952

2604. *Andersen, Hans Gustav* \* 19/4 30 (rebslagerm. A.A.A. & jordemd. Anna A., Nykøbing M) - 54 l. Odense.

2605. *Andersen, Kurt Andreas Hildebrandt* \* 10/11 29 (møllerm. H.C.A. & Emmy A., Hørup, Jelling) - 53 l. Fredericia.

2606. *Andersen, Niels Arne* \* 25/6 29 (fyrass. M.A. & Dagmar A., Børup fyr, Fredericia) - l. forsk. st., 55 Fredericia, 65 forst. skolehj. "Jens Olsens Minde", Nivå, 70 forst. "Lykkensgave", Humlebæk, derefter Frederikslund, Holte, 73 l. Stege sk., + 79.

2607. *Bangshøj, Verner* \* 14/2 30 (kbmd. C.K.B. & Dagny B., Viborg) - 52 l. Viborg, 70 skoleinsp. Bagterpsk., Hjørring.

2608. *Bigum, Frede Henning* \* 29/1 27 (hmd. K.B. & Kristine B., Junget, Roslev) - 52 l. D. danske Skolev., Sydslesvig, 56 Lyngby-Tårnbæk, 70 skoleinsp. Skjoldborgvejens sk., Fredericia, 87 pens..

2609. *Bødker, Poul Steen* \* 13/11 30 (dekoratør S.E.S.B. & Gerda B., Odense) - se lærerfortegn.

2610. *Danielsen, Hans Lindhardt* \* 27/7 27 (malersv. J.D. & Marie D., Vejle) - 52 l. Kbh., 53 Vejle, 70 skoleinsp. Søndermarkssk., Vejle.

2611. *Fischer, Jens Brønd* \* 17/7 28 (stedfd. l. H. Bayer & Sofie B., Jelling) - 54 l. Torrild, 56 Sondrup, 60 Hundslund, sk.. (Br. 2700).

2612. *Friis, Åge* \* 3/3 26 (g. M.F. & Jenny F., Karlby, Grenå) - 52 l. Sangstrup, 58 Nørre Herreds Fællesk., Voldby-Grenå, 89 pens..

2613. *Gerlach, Kaj Frimodt* \* 30/12 26 (revisor J.C.G., Fredericia).

2614. *Gludsted, Otto* \* 3/12 20 (vejmd. P. Pedersen, Sjørup, Viborg) - 52 l. Brejning, 66 Spjald Sk., 85 pens., + 89.

2615. *Grell, Niels Bundgaard* \* 15/8 29 (fd. 1505, br. 2436) - 54 l. Kolding, 55 Hasle, Århus, 58 Risskov, 62 desuden timel. Århus Sem., 74 l. sen. sem.lektor og praktikleder Århus Fællessem.. (Morfd. 867).

2616. *Gräs, Carl Johan* \* 10/4 31 (repr. U.G. & Ebba G., Lunderskov) - 52 l. Kolding priv. Realsk., 58 Gørding, 69 forst. Blåkilde Ungdomssk..

2617. *Hansen, Hans Gaarde* \* 4/6 27 (br. 2553, 2727) - 54 l. Århus, 55 Lund, 89 pens., navneændr.: *Gaarde*.

2618. *Hansen, Johannes* \* 28/4 24 (repr. C.H., Ulbjerg, Skals) - 52 l. Nr.Åby priv. Realsk., 61 udd. tale- høreped., 64 skoleleder og 77 tale- høreped. Eksternat-skolen, Odense, 87 pens..

2619. *Hansen, Lars Søndergaard* \* 30/3 30 (hdl.md. A.H. & Mette M.H., Give) - 52 l. Middelfart, 54 Esbjerg.

2620. *Hansen, Poul Eskild* \* 24/12 27 (lmd. H.P.H. & Louise E.H., Højby S) - 52 l.



Nr.Jernløse, 55 l. Kalundborg, 57 Stillinge, s.å. Gislinge, 61 Vemmelev sk., Korsør, + 84.

**2621.** *Jakobsen, Peder Kamstrup* \* 2/2 29 (lmd. A.J. & Karen J., Barde, Herning) - 54 l. Flensborg, Sydslesvig.

**2622.** *Jensen, Lars Lisberg* \* 7/2 31 (g. V.K.J. & Gerda L., Lindved, Vejle) - 52 Vesterlund Ungdomsk., 55 Over Jerstal sk., 71 skolebiblioteks-kons., Vojens komm., navneændr.: *Lisberg*.

**2623.** *Jørgensen, Anders* \* 26/6 28 (g. J.M.J. & Kathrine J., Vivild) - 54 l. Vedduum sk., Himmerland, 57 Honum sk., Hvirring-Hornborg, 60 Rask Mølle, 89 pens..

**2624.** *Jørgensen, Anders Marius* \* 4/9 30 (mek. C.J. & Anna J., Vejle) - 52 l. Kbh. 58 Tvede-Linde, 60 Tørring-Uldum, 90 pens..

**2625.** *Jørgensen, Eli Niels Brøndsted* \* 8/4 30 (br. 2522) - se lærerfortegn.

**2626.** *Knudsen, Hans Jørgen Romsdal* \* 21/7 30 (kbmd. J.K., Vejle).

**2627.** *Koch, Hans Henrik* \* 24/3 31 (g. J.K. & Signe K., Granslev, Laurbjerg) - 52-54 l. og soldat, 55 l. Karise Kost- og Realsk., 71 Karise sk., 59-72 desuden l. Haslev Sem. (matema.).

**2628.** *Kraft, Tommy Verner* \* 8/4 29 (bager A.K. & Lisbeth K., Kolding) - 52 l. Holbæk, 54 Brenderup, Fyn, 57 Vedsted, Vojens, 91 pens..

**2629.** *Kristensen, Holger Ulf* \* 19/1 30 (l. H.P.L.K. & Rigmor M.K., Skave, Holstebro) - 53 l. og 68 viceinsp. Glostrup, 91 ventepenge.

**2630.** *Kristensen, Knud Borup* \* 27/1 23 (tømrer E.K. & Karen K., Stubdrup, Kolding) - 52 l. Højmark, Sdr.Lem, 56 l.l. Ølstrup, 62 l. Gelsted, Fyn, 65 l.l. Låstrup, 86 ventepenge.

**2631.** *Kristensen, Robert Henning Therkelsen* \* 7/11 30 (g. M.T.K. & Julie T.K., Ulkær, Vejle) - 52 l. Give, 55 l. og 69 viceskoleinsp. Vinding sk., Vejle.

**2632.** *Kristoffersen, Jens Kristian Kaa* \* 15/3 28 (dampskibsdrager P.K. & Helga K., Randers) - 52 l. Randers, 79 Ebeltoft.

**2633.** *Larsen, Knud Eigil Sønderkær* \* 11/7 30 (l. J.S.L. & Minna S.L., Rettrup sk., Skive) - 52 l. Skive, 55 Glostrup, 66 Ølstykke, navneændr.: *Sønderkær*.

**2634.** *Lundbo, Jørgen Christian* \* 9/9 30 (overkontrollør R.A.L. & Sigrid L., Vejle) - 52 l. Odense, + 53.

**2635.** *Lundsgaard-Leth, Hans Michael* \* 24/3 23 (g. J.L.L. & Karen L.L., Kongerslev) - 52 D.K.A.s sk., Brejning, 53 l. Løkken, 54 skoleleder Esbjerg eksternatsk., 61 undervisningsleder socialstyrelsen, Ribe amt, 84 pens..

**2636.** *Madsen, Johannes Anker* \* 30/5 23 (lmd. H.A.M., Skærup, Børkop).

**2637.** *Madsen, Niels Kristian* \* 11/9 23 (lmd. M.M. & Maria M., Lykkebjerg, Sig St.) - 52 l. Ølgod, 58 Bounum sk., Horne, 71 Tistrupsk., 74 udd. præst, + 83.

**2638.** *Meyer, Ernst August* \* 5/6 26 (H.M. & Margrethe M., Sydslesvig) - 52 skoleleder Medelby danske sk., Sydslesvig, 89 pens..

**2639.** *Mikkelsen, Peter Arne Sandal* \* 13/1 30 (hmd. N.S.M. & Kristine T.M., Lindeballe, Farre) - 52 l. Grindsted, (s.å. soldat), 54 Lunde, Fyn, 83 Stenstrup. (Sø. 3287).

**2640.** *Mortensen, Nils Juul* \* 7/8 22 (tømrer A.M.M., Vejle) - 52 l. Vejle, 58 Ålborg,

59 Statssem. f. småbørnsl., Vejle, 72 ventepenge og pens., 72 l. Petersholmssk., Vejle, 73 Vejle Handelssk., + 90.

**2641.** *Nielsen, Christian Emanuel* \* 25/1 28 (ejendomsmægler T.N., Hjørring) - 52 øv.l. Østre sk., 72 Muldbjerg sk., Hjørring, 88 pens..

**2642.** *Nielsen, Mogens Blenker* \* 16/8 30 (arbm. H.N. & Agnes N., Vejle) - 52 l. Vejle (soldat), 59 Ørting, 61 As, 70 Juelsminde, 88 pens., navneændr.: *Blenker*. (S. 4400).

**2643.** *Nielsen, Torsten Hartvig* \* 1/12 26 (foderm. A.N. & Mary N., Vinding, Vejle) - 53 l.1. Endrupskov sk., Gram, 69 idemand og opbygger af Ø-lejrene u. kulturministeriet, 71 l. Arnum, Gram, 72 skoleleder Rødding Frisk., 87 pens., + 88.

**2644.** *Ottosen, Birger* \* 3/9 24 (g. J.O. & Margrethe O., Landet, Tåsinge) - 52 l. Briksbøl sk., 54 Gudme sk., 89 pens..

**2645.** *Pedersen, Jørgen* \* 3/4 31 (landp. W.P. & Kristiane J.P., Gelsted) - 52 l. Esbjerg, 53 Hesselager skolehj., 55 Gudme, 62 Erritsø.

**2646.** *Pedersen, Niels Hansen* \* 23/12 17 (g. J.L.P. & Karen M.K.M.P., Tistrup) - 52 l. Kappel, Sydslesvig, 57 Vojens, 85 pens..

**2647.** *Petersen, Hans Friedrich* \* 31/5 27 (H.H.P. & Anna P., Slesvig) - 52 l. Tønning, Sydslesvig, 56 skoleleder Garding, Sydslesvig, 69 skoleinsp. Ejdersk., Rendsborg, Sydslesvig, + 71.

**2648.** *Rasmussen, John Emil Tofte* \* 1/10 29 (lmd. S.R. & organist Emilie T.R., Randers) - 54 l. Gentofte, 60-64 St.Merløse., 62 faglærer. musik, 63 lektor Holbæk Sem., 75 organisteks. fra Musikkonservatoriet, 84 hovedfagseks. fra universitetet (cand.phil.), navneændr.: *Tofte*.

**2649.** *Runz, Wilhelm Arthur Poul* \* 14/11 26 (lokomotivf. F.R. & Sophie R., Lyksborg). (Br. 2744).

**2650.** *Stouenberg, Frede* \* 21/11 26 (gartner G.S. & Magdalene S., Vejle) - 52 l. Vejle.

**2651.** *Søndergaard, Johan* \* 9/4 29 (uddeler N.S. & Louise S., Hassing, Bedsted) - 54 l. Odense, 89 pens..

**2652.** *Sørensen, Jens Henneberg* \* 19/11 30 (g. A.H.S. & Sigrid K.S., Tudvad, Vejle) - 54 l. Glostrup, 61 Hjørring Sem., 70-81 endvidere Undervisningsministeriets studielektor f. dansk og retorik v. seminarierne, navneændr.: *Henneberg*. Udg. bøger til brug i danskundervisn..

**2653.** *Thøgersen, Ebbe Harboe* \* 2/1 26 (l. P.T.T., Lundby) - 52 l. K.Seligmanns sk., Vejle, 54 Horsens, s.å. Kbh., 55 l. og medejer af Langå Realsk., 59 l. Kbh., s.å. Lillerød, sk., Allerød, 88 pens..

**2654.** *Vedel, Poul Ove* \* 9/4 27 (møbelhdl. G.V. & Astrid V., Vejle) - 52-70 l. Ska-gen, +.

**2655.** *Wehlitz, Helmut Karl* \* 25/8 24 (skoleinsp. P.W., Slesvig) - 52 l. v. D. danske sk., Frederikstad, 53 l. og leder af nogle sk., u. Dansk Skolefore. f. Sydslesvig, 70 l. Flensborg-Mørvig, 88 pens..

**2656.** *Aarkrog, Egon* \* 14/2 22 (Johanne Aa., Vejle) - 53 l. Vejle.

## 1953

2657. *Andersen, Robert Preben* \* 14/1 32 (chauffør R.A. & Nielsine A., Randers) - 55 l. Ålborg, 68 skoleinsp. Poul Paghs Gades sk., Ålborg (70-72 Zambia (Danida)) 74 viceskoledir. og 81 skoledir. Viborg komm..
2658. *Andreasen, Holger Dengsø* \* 7/11 22 (murerm. A.D.A. & Anna A., Ørum, S.Jyll.) - 53 l. Fredericia, 85 pens., navneændr.: *Dengsø*.
2659. *Andresen, Søren* \* 2/12 24 (opsynsm. E.A. & Lene A., Tranholm, Brædstrup) - 53 l. Fredericia, 66 Haderup, 81 afsked.
2660. *Axø, Valdemar Kjærulff* \* 15/4 30 (fd. 1784 & Helga A., Vinding, Vejle) - l. Fredericia.
2661. *Bentsen, Jens*\* 25/9 25 (g. M.B. & Jenny B., Kolding) - 53 l. Idom sk., 54 Hovborg sk., 57 l.l. Brakker sk., 58 l. Ø.Starup sk., 88 pens..
2662. *Bergløv, Knud* \* 22/10 25 (fd. 1639) - 53 l. Sydslesvig, 55 Vinderød, 71 Ramløse, 73 Søborg priv. Realsk., 85 pens.. (farfd. 757).
2663. *Christensen, Peter Byrialsen* \* 4/12 30 (lmd. E.D.C. & Syrine C., Nordenskov) - 53 Skjern Mellem- og Realsk., 55 Stationssk., Lem st..
2664. *Eskildsen, Hans Christian* \* 26/9 29 (arbmd. A.E. & Karla E., Ferup) - 53 l. Asnæs priv. Mellem- og Realsk., 55 Lyngby-Tårbæk, 89 pens..
2665. *Hansen, Vagn Hilbert Rosholm* \* 21/12 29 (murer M.R. & Hilma R., Vejle) - 55 l. Vejle. (S. 4803).
2666. *Jensen, Emil Kirkegaard* \* 25/ 9 26 (g. T.B.J. & Dagmar J., Lyne) - 53 l. Vinding, Vejle, 68 Mølholm, Vejle, 89 pens..
2667. *Jensen, Hans Henning Mølvang* \* 8/8 31 (uddeler K.J. & Dagny J., Jordrup) - 55 l. Kolding Realsk..
2668. *Jensen, Jens Peter* \* 23/9 21 (arbmd. N.S.J & Meta K. Maibohm, Skærlund, Blåhøj st.) - 53 døvesk., Ålborg, 54 Ålborg, 60 Gladsakse, 74 Jacobshavn, Grønland, 83 pens., navneændr.: *Maibohm*.
2669. *Jensen, Niels Christian* \* 12/10 25 (skrædderm. S.P.J., Horsens).
2670. *Johansen, Rudolf Borup* \* 4/8 25 (sygepl. Johanne A.J., V.Vedsted) - 53 Statens tunghøre- og døvesk., Ålborg, 72 pens..
2671. *Juul-Petersen, Niels* \* 17/1 32 (kbmd. C.J.P. & Helga J.P., Terndrup) - 53 l. Fredericia, 58 Støvring, 84 pens..
2672. *Kidmose, Arne Christensen* \* 29/7 31 (g. S.K. & Jørgine K., Ejstrupholm) - 53 l. Hjørring, 58 skoleleder Sydprøven, Grønland, 60 Voerså, 66 Ebeltoft.
2673. *Kjær, Børge Schøler* \* 4/3 27 (indremissionær P.V.K. & Andersine K., Vejen) - 55 l. Skive, 63 Assens, Mariager, 87 pens..
2674. *Laugesen, Herløv Egholm* \* 19/12 25 (hmd. N.L. & Dagny L., Nyby, Brørup) - 53 l. Nyborg, 54 Sædding, Esbjerg, 86 pens..
2675. *Liboriussen, Frede* \* 11/12 29 (arbmd. J.M.L., Lundum) - 55 l. Bred, 58 Søvind, 61 Hornsyld.
2676. *Madsen, Erik* \* 8/6 29 (g. E.M. & Olga M., Hjortsvang) - 53 l. Viborg (soldat), 55 l. Give., 90 pens., + 91.

2677. *Madsen, Evald* \* 24/2 26 (g. K.M. & Thyra M., Balle, Bredsten) - 53 l. Vinding, Vejle, + 78.
2678. *Matlok, Theophil Johannes* \* 12/2 30 (postembedsmd. R.M. & Olga M., Flensborg) - 53 l. Sydslesvig, 59 l., 1.l., viceskoleinsp., skoleinsp. v. forsk. sk. i Tyskland, viceskoleinsp. Emden Realsk., 90 pens..
2679. *Mikkelsen, Svend Aage* \* 25/10 31 (l. J.C.M. & Anna C.M., Egtved) - 53 l. og 65 viceskoleinsp. Sønderlandssk., Holstebro.
2680. *Møller, Niels Erik* \* 30/5 31 (g. P.M., Veggerslev, Tornled) - 57 l. Grenå.
2681. *Nielsen, Willy* \* 6/12 20 (fabriksarb. Meta N., Vejle) - 53 l. Rønde, 56 1.l. Hostruphøj Skolehøj., Hobro, 59 l. Værebro Drengenhj., Ølstykke, 64 forst. Erlev Børnehj., Haderslev, 77 pens., + s.å..
2682. *Olesen, Niels Alfred* \* 25/12 27 (g. A.O. & Helga O., Sønderkov, Hjørring) - 53 l. Nørresundby, 70 Farum.
2683. *Pedersen, Jens Meldgaard* \* 28/10 25 (lmd. K.M.P. & Kirsten P., Filskov) - 53 l. Kolding Realsk., 88 pens..
2684. *Pedersen, Peder Hansen* \* 28/10 30 (g. P.H.P. & Sofie P., Gammelgård, Ourtrup) - 53 l. Rostrup sk., Gadbjerg (soldat), 55 1.l. Nr.Vilstrup sk., Skibet, 63 l. Skibet Centralsk., 71 viceskoleinsp. Skibet sk., Vejle.
2685. *Refsgaard, Kristian Rasmussen* \* 7/4 32 (arbmd. A.R., Vejle) - 53 l. Vejle, 61 Ødsted.
2686. *Sørensen, Ejnar* \* 17/9 17 (g. M.S., Ørslev, Ejby) - 54 Sønderborg, 80 pens..
2687. *Sørensen, Jens Brinkmann* \* 17/3 32 (arbmd. J.B.S. & Maren S., Stagsted, Hjallerup) - 53 l. Engestofte (soldat), 55 l. Strøby Egede, 57 Farum.
2688. *Tegen, Hans Arent* \* 27/5 31 (værkfører H.T. & Marie T., Vejen) - 53 l. Holstebro, 60 Højbjerg, Århus, s.å. Holstebro.
2689. *Tromborg, Hans Sigurd Hansen* \* 10/3 25 (lmd. P.T. & Anne T., Østerhoved, Give) - 53 l. Guldbæk sk., Godthåb, Ø.Hornum, 59 Godthåb sk., Ø.Hornum, 61 l. Saksild-Nølev sk., 73 viceinsp. Sct.Ibs sk., Horsens, 87 pens..
2690. *Villumsen, Willum Louis* \* 16/8 21 (slagterm. N.K.V.V., Lysbro, Silkeborg).

## 1954

2691. *Augustesen, Erling* \* 11/9 32 (l. S.A. & Eva A., Stenvad) - 54 l. Råby sk., + 57. (Br. 2692)
2692. *Augustesen, Helge Martin* \* 20/3 31 (br. 2691) - 56 Saksild sk., 57 Seest, Kolding, 59 Statsungdomshj. Bråskovgd., 61 Gelsted Ungdomshj., 67 ungdomshj. Sølund, Silkeborg, 80 ungdomshj. Dybbøl Gartnerhj.. (S.4678).
2693. *Brandt, Henning* \* 25/6 32 (pastor S.U.B. & Karen M.B., Balle, Bredsten) - 54 l. Herrup, 56 Kerte, 59 Glud. (Dtr. 4517).
2694. *Breuning, Arne* \* 14/3 32 (lagerforv. V.H.B. & Gerda B., Vejle) - 54 l. Odense, 72 skolepsyk. rådg. Odense, 74 Statens Inst. f. Talelidende, Odense, 78 Nordjyllands amt, Taleinst..
2695. *Bukh, Helge* \* 1/7 30 (g. J.B. & Anna B., Flade, Mors) - 56 l. Fredericia.

2696. *Bødker, Ole* \* 22/5 32 (blikkensl. M.B. & K.B., Ålborg) - 54 l. Kbh..
2697. *Christensen, Christian* \* 23/6 23 (bmd. C.J.C. & Mariane C., Solkær, Hedensted) - 54 l. Vorgod Østerby sk., 56 Hornsyld, + 72.
2698. *Christensen, Erling* \* 12/9 31 (arbmd. A.C. & Anna C., Kallerup, Todbøl) - 54 l. Thisted, 91 pens..
2699. *Christensen, Finn* \* 2/3 33 (fd. 2015 & Ida Møller, Hjørring) - 54 Hjørring, 73 skoleinsp. Højene sk., Hjørring.
2700. *Fisker, Vagn Brønd* \* 24/4 31 (br. 2611) - 56 l. Vejle, 58 Stouby, 62 øv.l. Silkeborg Sem. øv.sk., 73 viceskoledir. Silkeborg komm..
2701. *Fog, John Pedersen* \* 24/3 32 (l. H.C.F. & l. Kathrine F., Vejle) - 54 l. Esbjerg, 65 skolepsyk. Vejen.
2702. *Fogh, Niels Emil* \* 13/10 31 (hotelejer O.F., Mørke).
2703. *Hansen, Bent Rask* \* 29/7 32 (postbud H.P.H. & Anna H., Lunde) - 54 l. Odense, 63 skolepsyk. Odense, 74 skolepsyk. v. skoleforb. på Vestfyn, 84 pens..
2704. *Haugstrup, Svend Erland* \* 1/1 32 (N.C.H., Grønbjerg, Filskov) - 56 l. Skjold, 60 Andkær, Børkop.
2705. *Jensen, Christen Sørensen* \* 6/6 32 (g. H.J. & Abeline J., Givskud) - l. forsk. st., 56 Karup sk., 60-89 ungdomssk.insp., 70 till. aftensk.leder.
2706. *Morsø, Niels Ole* \* 29/4 33 (bagerm. S.M. & Else M., Give) - 54 l. Frederikshavn, 62 Langå, 73 till. skolebibl.kons..
2707. *Nielsen, Henning* \* 16/10 30 (bagerm. H.P.L.N. & Asta N., Vejle) - 54 l. Vejle, 55 Esbjerg, 64 Skibet, Vejle, 90 pens.. Har som maler udstillet på bl.a. Kunstnernes påskeudst., Charlottenborgs forårsudst., Kunstnernes efterårsudst..
2708. *Olesen, Jens Karl* \* 3/1 26 (g. J.O. & Marie O., Lindved, Vejle) - 54 l., 70 viceskoleinsp. og 82 skoleinsp. Lem Stationsk., Sdr.Lem, 88 pens..
2709. *Olesen, Ole Peder* \* 27/5 25 (g. J.O. & Inger O., Stoholm) - 54 l. Hedensted, 62-89 skoleleder Statens Åndsvageforsorg, 80-89 Ringkøbing Amtskomm., + 89.
2710. *Olesen, Vagn Ove Lund* \* 24/1 32 (arbmd. M.O. & Inger O., Holstebro) - 54 l. Brønderslev, 57 V.Vamdrup, 58 Holstebro..
2711. *Petersen, Egon Valdemar* \* 18/3 33 (tromlefører A.H.P., Give).
2712. *Petersen, Erik* \* 13/10 28 (fd. 1801 & Ingeborg P., Vejle) - 54 l. Vejle.
2713. *Primdal, Svend Erik* \* 9/8 30 (br. 2365, 2479, 2742) - 56 l. Tillitze sk., Lolland, 58 Bedsted.
2714. *Rasmussen, Søren Winther* \* 25/12 30 (ostehdl. H.P.R., Brande) - 54 l. Århus, 72 forst. Århus Forberedelseskursus, 83 afd.leder, da voksenudd.centri i Århus lægges sammen, navneændr.: *Vinther*.
2715. *Skovgaard, Per* \* 19/6 32 (fd. 1952 & Elfrida S., Skive) - 54 l. Bramminge (soldat), 56 l. Skive, s.å. Skanderborg. (Br. 2746).
2716. *Svendsen, Henning Borup* \* 30/12 32 (læge J.S. & skoleleder Ellen S., Jebjerg) - 54 l. Skive, 74 desuden lmd., 77 lmd..
2717. *Tougaard, Niels Jørgen* \* 27/12 32 (plejer N.T. & Magna T., Viborg) - 56 l. Hansted, Horsens derefter Hobro, Itzehoe og Hanstholm, 66 Rødekro.
2718. *Uth, Carl Vincent Jørgensen* \* 19/1 32 (bogb. C.J.U. & Tinne J.U., Vejle) - 56 l.

Stubdrup, Højen, 57 Viuf, 60 Landerupgd. Skolehj., 67-84 viceforst. skolehj. Åløkkegd., Odense.

2719. *Vilsgaard, Frits Egon* \* 10/3 31 (arb. Helene K., Sillerslev, Mors) - 54 l. Odense, 73 skoleinsp. Vejen.

2720. *Vilstrup, Børge Engdal* \* 2/2 27 (lmd. H.J.V., Sødover, Bredsten).

## 1955

2721. *Andersen, Evald Aasbjerg* \* 9/7 25 (afdelingsleder A.A. & Ida A., Bråskov) - 55 l. Stenderup, Føvling, 57 Frederiksminde, Brenderup, 63 Hårslev.

2722. *Andersen, Knud Juul* \* 3/10 33 (br. 2484) - 55 l. Nyvangskolen, Randers.

2723. *Andersen, Aage* \* 31/5 26 (arbmd. M.A., Vejle) - 55 l. Vejen, 59 Askov sk., Nr.Omme, 63 l.l. og 70 skoleinsp. Ørnhøjsk., Nr.Omme.

2724. *Christensen, Poul Erling* \* 9/8 33 (g. T.T.C. & Karen B.C., Frisvad Mølle, Varde) - 55 l. Grindsted (soldat), 57 Næsbjerg, 68 ungdomsskoleinsp. Helle komm., 90 amtsborgmester Ribe amtsråd.

2725. *Clausen, Thomas Weile* \* 24/1 27 (g., tømrer L.P.C. & Marie K.C., Ølgod) - 55 l. St.Andst sk., 61 Kongeådal sk., + 85.

2726. *Eriksen, Erik Christen* \* 23/4 25 (kirkebtj. H. Andersen & Karen A., Ølgod) - 55 l. Vestervig, 57 Herning, 66 udd. tale- hørelærer, s.å. tale- hørepæd. Herning, 74-76 till. Ikast Sem., 88 pens..

2727. *Hansen, Christian Gaarde* \* 19/3 33 (br. nr 2553, 2617) - 57 l. Marstrup, Hoptrup, 59 Jerlev, Vejle, 67 skoleinsp. Nørskovlund, Kjellerup.

2728. *Hansen, Jørgen Kristian* \* 4/2 27 (politiass. C.H. & Marie H., Vejle)- 55 l. Høruphav, 57 Stige, 63 Båring, + 78.

2729. *Hægh, Erik Ellemann* \* 11/12 28 (lmd. P.E.H., Skjold) - 55 l. Søllerød, 57 Lyng sk..

2730. *Jakobsen, Vagn Junker* \* 17/11 31 (g. T.J. & Inger J., Refsing pr. Vejen) - 55 l. Vejen Realsk., 63 Smidstrup-Skærup, Fredericia, 66 Vejen.

2731. *Jensen, Egon Pultz* \* 18/4 31 (murerm. C.B.J. & Jørgine J., Gråvær) - 57 l. Fredericia, 58 l. og 71 skoleinsp. Bjerre sk., Hornsyld, 91 skoleinsp., Glud. Navneændr.: *Jensen slettet*.

2732. *Jørgensen, Dirch Gorm* \* 2/10 32 (l. J.P.J. & Paula F.J., Slesvig) - 58 l. og 70 viceskoleinsp. Hiort Lorenzen sk., Slesvig, + 87.

2733. *Klausen, Johannes* \* 15/11 31 (hmd. T.K. & Agnes K., Grætrup, Nr.Snede) - 55 l. Vorbasse, 56 Korning, 59 Nr.Snede. (Br. 2920, 3394).

2734. *Larson, Lauritz Printz* \* 13/1 30 (best. V.L., Sabro, Mundelstrup) - 56 l. Arden, 85 forvaltningen Arden komm..

2735. *Nielsen, Knud Søndergaard* \* 9/10 30 (g. A.T. & Marie T., Tårs) - 55 l. Hjørring, 58 Brønderslev, 60 Tårs.

2736. *Nissen, Børge Mads Dahl* \* 5/12 32 (Betty D.N., Sdr.Stenderup, Varmark) - 57-87 l. Helsing Realsk..



2737. *Nygaard, Ernst* \* 1/5 33 (g. A.N. & Frida N., Karsbæk, Lem st.) - 58 l. Jelling Statsssem. øv.sk..
2738. *Pallesen, Erik Karl* \* 15/1 30 (Johanne P., Kollemorten) - 56 l. Bogense, 58 Give.
2739. *Pedersen, Hans Kristian* \* 10/3 33 (br. 2567) - 57 l.l. Åes, 60 Åes-Gangsted, 70 Søvind, 84 grundlagt Søvind sk. Museum, 90 opr. violinbygger forr., 68 navneendr.: *Heunecke*.
2740. *Pedersen, Thorkild Ibsen* \* 21/3 28 (malerm. R.P., Lyngby) - 55 l. Vejle, 57 Statens sk. f. Døve og Tunghøre, Fredericia, 68 underv.leder Statens Høreinst., Fredericia, 80 forst. og 86 viceforst. Vejle amts Høreinst., Vejle, 89 viceforst. høreafd. Kommunikationscentret, Fredericia.
2741. *Poulsen, Frode Lind* \* 2/1 32 (fd. 1866 & Kirstine P., Jelling) - l. forsk. st., 57 l. Vinten-Enner sk., Tamdrup, 59 Lund, 64 l.l. Bevtoft, 70 l. Toftlund.
2742. *Primdal, Bent* \* 17/3 27 (br. 2365, 2479, 2713) - 55 l. Vesterlund sk., 60 Thorning sk., 65 salgschef (undervisningsmaterialer), 72-86 selvstændig erhvervsdriv., + 87.
2743. *Rode, Ejnar Jensen* \* 8/3 29 (l. R., Gadbjerg) - Efter militærtjeneste l., 69 skolebest. Brenderup og omegns realsk., + 87.
2744. *Runz, Herbert Gottfried* \* 29/11 31 (br. 2649) - 55 l. Nibøl, 56 l., 67 skoleleder og sen. skoleinsp. Husum danske Sk..
2745. *Sennels, Eigil Christian Halfdan* \* 29/3 33 (sognepræst O.J.E.S. & Ingeborg S., Ødsted) - 57 l. Vejle, 60 Hørning, 68 Klinkby, 69 l.l. sen. insp. Ørting-Falling Centralsk.. (Oldefd. 707; bedstefd. 1407).
2746. *Skovgaard, Ib* \* 25/8 29 (fd. 1952; br. 2715) - 55 l. Vesterlund Ungdomssk., 56 Skive, 57 Brøndby, 83 pens..
2747. *Søndergaard, Kjeld* \* 7/5 28 (g. A.L.S. & Jenny S.S., Torp Karby, Mors) - 55 l. og 57 l.l. Vrøgum Sk., 62 l.l. Røgen sk., Røgen-Sporup, 65 l.l. og 71 skoleinsp. Arnborg, Rind og Herning.
2748. *Sørensen, Ejler Natanael* \* 15/3 22 (fd. 1610) - 55 l. Odense.
2749. *Terkildsen, Søren Nielsen* \* 16/2 27 (g. T.T. & Eline T., Sig) - 55 l. Sædding, Guldager, 61 Spangsbjerg, Esbjerg, 71 V.Nebel, Esbjerg, 88 pens..
2750. *Winther, Folmer* \* 24/11 32 (smedem. O.V.W. & Signe K.A.W., Flemming) - 57 l. Them, 68 Silkeborg Sem. øv.sk..
2751. *Winther, Frode* \* 7/4 29 (amtsskolekons. V.W. & Dagny W., Grejs) - 55 l. Gadbjerg, 60 Ringgive-Karlskov, 66 Give, 75 afsked, - g..
2752. *Aalbæk-Nielsen, Bent* \* 27/3 34 (fd. 1800 & Vilna Nielsen, Jelling) - 55 l. Brenderup (soldat), 58 Oure, 83 orlov (etabl. af "Luft- og Rumfartsforlaget"), 86 afsked m. pension, 85 R., indehaver af "Luft- og Rumfartsforlaget".

## 1956

2753. *Andersen, Erik* \* 28/3 29 (g. J.P.A. & Kathrine A., Hjortsvang) - 56 l., 72 l.l. og 77 skoleinsp. Højmark Sk., Sdr.Lem.

2754. *Bach, Christian Michael* \* 4/12 34 (g. C.M.B. & & Bothilde D.B., Årre) - udd. på bl.a. California State University, Fresno, 64 civiling. Fresno, USA.
2755. *Barsøe, Ole* \* 25/3 34 (postvagtm. J.B., Vejle) - 58 l. Ordblind inst., Hellerup, 62 Statens aflæsesk., Kbh., forst. tale- høreinst., Frederiksberg, 74-89 desuden timel. Frederiksberg Sem..
2756. *Christiansen, Bent Poul* \* 1/9 34 (malerm. V.T.B.C. & Karen C., Hover, Vejle) - 56 pilot Skrydstrup, 59 l. Kirstine Seligmans sk., Vejle, 73 Snøde centralsk., Langeland, 75-89 tillige ungdomsskoleinsp..
2757. *Dinsen, Finn Krarup* \* 23/2 32 (fd. 1822 & organist Ellen D., Ø.Assels, Mors) - 56 l. Frederiksberg Bysk., Hillerød, 59 Lyng sk., Allerød, 86 adj. Røyken Ungdomssk., Norge, 87 l. Lyng sk.. (Morfd. 1274).
2758. *Duvald, Rudolf Lauridsen* \* 19/8 30 (syerske Nora L.D., Horsens) - 56 l. Hedehusene, 63 Amtsspecialsk. f. voksne, Brejning, Børkop.
2759. *Gylling, Eigil* \* 21/7 34 (g. P.G. & Mary G., Tiufkjær, Viuf) - 56 l. Brenderup Realsk., 56 l. og 75 viceinsp. Egumvejens sk., Fredericia.
2760. *Hansen, Ejvind Godtfred* \* 15/12 33 (skrædderm. N.A.H. & Laura H.H., Vejle) - 56 l. Nr.Åby Realsk., 59 Vinding, Vejle.
2761. *Hansen, Aage* \* 6/2 32 (g. S.H. & Anne K.H., Ringgive, Farre) - 58 l. Fredericia, 61 Hjerting, Esbjerg, 63 Vindinge, Roskilde, 72 Thyregod, 74 pens..
2762. *Hermansen, Ib* \* 22/5 33 (l. H.H. & Ingeborg H. Hoptrup) - 56-60 l. Ålborg, 60-73 Eksternatsk., Esbjerg, 73-83 Esbjerg komm., afsked 86. Derefter i AOF special- og indvandrerundervisn..
2763. *Hovmand, Carl Christian* \* 12/4 29 (g. M.H. & Sigrid J.H., Købelev, Lolland) - 56 l. Skamlingsbanke Ungdomssk., Sjølund, 57 Vallensved, Fodby, 63 l.l. Nordby, Fanø, 87 skoleinsp. Onsbjerg sk., Tranebjerg, 90 ventepenge.
2764. *Iverson, Arne Schmidt* \* 27/1 33 (snedker H.P.M.I., Næsby) - l. Filskov, + 87.
2765. *Jensen, Kjeld Flemming* \* 20/7 34 (kbmd. C.V.J. & Mathilde J., Grejsdal) - 56 l. Klosterg. sk., Vejle, 62 Vandel sk..(Br. 2961).
2766. *Jensen, Svend Grønabæk* \* 16/12 27 (murer. C.J. & Jensine J., Videbæk) - 56 l. Esbjerg, 62 Tommerup, 63 Næsby, 65 Esbjerg, 87 pens..
2767. *Koch, Gunnar Mølgaard* \* 13/10 33 (vejmd. R.K. & Sigrid K., Bredsten) - 58 l. Næsby sk., Odense.
2768. *Madsen, Hans Rud* \* 28/1 30 (g. H.M. & Erna M., Balslev, Ejby) - 56 l. Nørregades Frisk., Odense, 58 Krarup, Ringe, 79 søgt afsked, 79 dir. Krarup Andelskasse, navneændr.: *Rud*.
2769. *Nielsen, Bent Risager* \* 20/3 32 (g. K.N. & Ingrid N., Vesterlund) - 56 l. Vesterlund Ungdomssk., 57 Grønland, 61 behandlingshj. "Egelundshuset", 63 Godthåb, Grønland, 69 U-landsfriv. Zambia, Afrika, 71 Godthåb, Grønland, 81, Jakobshavn, Grønland, 84 Godthåb, Grønland, 88 pens., navneændr.: *Risager*. (Br. 3291).
2770. *Nielsen, Henry* \* 13/3 34 (frisørm. N.C.N., Vejle) - 58 l. og 66 best. Hadsten Realsk., 70 l. og 71 viceinsp. Hadsten Centralsk., 80 l. Jelling Statssem. øv.sk..
2771. *Nielsen, Rasmus Gregersen* \* 3/4 19 (vejmd. J.P.N. & Ane N., Korning, Hattning) - 56 l. Hald, Randers, 60 Klovborg, 65 Vinderslev, Kjellerup, 81 pens..

2772. *Nissen, Ejner* \* 6/5 30 (g. Aa.N., Lille Dalby, Hedensted) - 58 l. Kolding (62-63 USA), 90 pens..
2773. *Olesen, Jørn* \* 28/4 34 (lmd. O.O. & Susanne T.O., Vester Ørum, Uldum) - 58-63 l. Fredericia, 65 Holstebro, 70-80 Ringkøbing, 85 forst. Apostolsk kirke, Silkeborg.
2774. *Pedersen, Harry* \* 22/1 29 (g. N.C.P. & Anna P., Råby, Dalbyover) - 56 l. Brenderup, Fyn, 61 Hørve sk., Sjælland, 85 pens..
2775. *Pedersen, Søren Viggo* \* 27/12 32 (Gudrun P., Hejnsvig) - l. Grindsted Kost- og Realsk., + 69.
2776. *Plougmand, Oskar Henning* \* 21/9 34 (landbrugskand. A.P. & Jenny P., Vejle) - 56 l. Kbh., 70 insp. Socialstyrelsen, 76 forst. Pallisbjergkostsk., Kbh., 80 kons. Socialstyrelse.
2777. *Poulsen, Peter Yde* \* 8/1 33 (g. H.B.S.P. & Magda E.P., Hornstrup) - 56 Bredballe, 66 Vejle. (Br. 2838; dtr. 4382).
2778. *Rasmussen, Orla* \* 5/8 29 (g. R.R. & Gudrun R., Flakkebjerg) - 56 l. Benløse sk., 58 l. og 79 skoleinsp. Vallekilde-Hørve sk..
2779. *Steffensen, Johannes Buus Jungersen* \* 11/7 24 (hmd. J.S. & Margrethe S., Åbybro) - 56 l.l. V.Assels sk., Mors, 59 l. Ø.Assels sk., Mors, 63-90 l.l. Sønderhå-Hørsted sk., Thy.
2780. *Thøfner, Hugo Konstantin* \* 8/1 33 (forst. K.T. & Ella T., "Kildebjerget", Stouby) - 56 l. Ringe Kost- og Realsk., 57 Kalundborg, 59 børnehjemmet "Kildebjerget", Stouby, 60 Lund, Østjyll., 69 Toftlund. Siden 71 skolekons. f. specialkl..
2781. *Tranæs, Flemming* \* 15/4 31 (sognepræst S.T. & Gudrun T., Hinnerup) - 56 l. Hørsholm, 57 Hadsten Realsk., 61 l. og 63 skoleinsp. Rasmus Rask sk., Brændekilde-Bellinge, 71 forst. Den frie Lærersk., Ollerup, 91 pens..
2782. *Zeilmann, Friedrich Johann* \* 27/7 31 (postass. W.Z. & Hedvig Z., Slesvig) - 56 l. Steinfeld, Sydslesvig, 59 Egtved, + 89. (Dtr. 4590).

## 1957

2783. *Andersen, Boye* \* 6/3 36 (hmd. N.A. & Astrid A., Knude, Vonge) - 57 l. Givskud, 62 Thyborøn, 63 Gesten, 67 l. og 71 l.l. (Sejstrup) Hunderup, 79 sognepræst Føvling. (Dtr. 4960).
2784. *Andersen, Peter* \* 27/1 25 (arbmd. K.A. & Ane M.A., V.Ørum) - 57 l. Brande, 89 pens..
2785. *Christensen, Karl Erling* \* 12/4 29 (lmd. C.C. & Esther C., Løsning) - 57 l. Gredstedbro, 64 Løsning, 90 pens..
2786. *Dam, Niels Jørgen* \* 28/9 27 (bmd. K.E.P.D. & Ane K.D., Barrit) - 57 l. Holbæk, 78 genbrugskons. Holbæk m.fl. komm., 79 centerleder f. genbrugscentralen u. Vestsjællands amt, 90 pens..
2787. *Danielsen, Knud* \* 12/5 32 (hmd. A.D. & Stine D., Tranum, Brovst) - 57 l. Hals.
2788. *Gottlieb, Bent Nicolai* \* 14/1 35 (sognepræst H.G. & Johanne G., Vejle) - 57 l.

Kastrup-Tårnby, 58 Barrit, 59 Høreinst., Kbh., 71 hørekons. Kbh., 89 Høreinst., Kbh..

**2789.** *Grimstrup, Peter* \* 25/3 36 (fyrbøder K.A.G. & hjemmehj. Signe G., Vejle) - 57 l. Horsens, 58 Torrild sk., Odder, 59 Horsens, 61 ing.højsk., Horsens Teknikum.

**2790.** *Hansen, Anders Serup* \* 10/2 29 (g. J.S.H. & Augusta S.H., Sdr. Rind, Rindsholm) - 57 l. Nibe, 64 Nørresundby, 68 Gladsakse, 71 Frederikshavn Maskinm.sk..

**2791.** *Hansen, Jørgen* \* 5/12 26 (overmontør K.R., Bogense) - 57 l. Statsungdomshj. "Bøgildgd.", 64 Erhvervssk., Ikast, 65 Kalundborg, + 86.

**2792.** *Hansen, Mathias* \* 30/12 21 (g. H.H. & Hansine H., Gl.Sole, Hedensted) - 57 l. Brande, 63 Vallensbæk sk., 64 Århus, 89 pens..

**2793.** *Jacobsen, Bent Ejnar* \* 8/8 35 (havnearb. E.J. & Elsebeth J., Vejle) - 57 l. Århus.

**2794.** *Jensen, Flemming Roar* \* 17/1 36 (slagterm. K.E.J. & Kristine J., Balle, Bredsten) - 59 l. Holstebro, 68 pæd. leder af specialkl. Holstebro komm., 77 skoleinsp. Nørrelandsk., Holstebro, 85 viceskoleidir. Vejle komm..

**2795.** *Jensen, Kurt* \* 9/11 34 (arbmd. H.J. & Ella J., Vejle) - 61 l. Odense.

**2796.** *Jepsen, Hans Martin* \* 11/10 35 (g. J.J. & Margrethe J., Røjle) - 57 l. og 72 viceskoleinsp. Brændkjærsk., Kolding, 74 skoleinsp. Munkevængets sk., Kolding, 64-73 leder af Vejle amts skolecentral, Kolding afd..

**2797.** *Jessen, Søren Leo* \* 3/1 35 (g. H.U.J. & Nora J., Torrild, Jelling) - 57-58 l. Odense, 59 Snøde, 60 Dybbøl sk., Sønderborg.

**2798.** *Jørgensen, Ernst Overby* \* 3/2 36 (hmd. P.V.J., Staurby, Middelfart).

**2799.** *Kirkeby, Kaj Nielsen* \* 24/12 34 (landpost H.K. & Thora K., Jelling) - 59 l. Odder.

**2800.** *Kjær, Jens* \* 20/1 36 (mælkehdl. P.K. & Frida K., Jelling) - 57 l. Svendborg og Tved, 58 l. og 1.l. Skanderup, 60 l. Sanderum, 69 viceskoleinsp. Højme, Sanderum, 73 skoleinsp. Vestre sk., Odense.

**2801.** *Kristensen, Villy Valentin* \* 16/6 34 (dræningsm. E.V.K. & Ane K.K., Thyregod) - 57 Saksøbing, 61 l. og 70 viceskoleinsp. Skodborg Folke- og Realsk., 84 skoleinsp. Skodborg sk..

**2802.** *Mouritsen, Svend Nørgaard* \* 14/10 32 (br. 2415) - 57 l. Holstebro, 63 Randers, 78 pens..

**2803.** *Nielsen, Andreas* \* 7/6 31 (g. H.K.S.N. & Maren S.N., Gerndrup, Brørup) - 57 l. Kværs sk., 59 1.l. Føvling, 64 l. Jelling Statssem. øv.sk. samt undervist v. Jelling Statssem., + 83. (Sø. 3042).

**2804.** *Nielsen, Børge* \* 3/6 35 (g. J.N. & Kirstine N., Hygum, Jelling) - 59 l. Nakskov, 67 Skanderborg priv. Realsk., 73 Skanderborg komm. skolev..

**2805.** *Odgaard, Jens* \* 23/10 34 (g. J.O., V.Hvidbjerg, Karby Mors) - 57 l. Skive, 66 skolepsyk. Herning komm., 83 souschef Pæd- Psyk. Rådgiv., Herning komm..

**2806.** *Olsen, Finn Bjerregaard* \* 26/5 36 (bogh. O.O., Esbjerg) - 57 l. Brande Realsk., 66 skoleinsp. Hundborg Sk., Thisted, 74 skoleinsp. og led. skoleinsp. Snøde Centralsk., Tranekær, 89 led. skoleinsp. og ungdomsskoleinsp. Tranekær komm..

- 2807.** *Pedersen, Oluf Stegmann* \* 21/8 35 (emaljearb. T.P. & Karen P., Vejle) -57 l. Vejle (62-70 Skibet), navneændr.: *Stegmann*.
- 2808.** *Petersen, Frede Christoffer* \* 23/12 32 (l. F.E.P. & Johanne P., Barrit) - 57 l. Holme Olstrup, 59 Rårup, Juelsminde, + 88.
- 2809.** *Petersen, Svend Aage* \* 23/6 32 (g. H.P. & Anne M.P., Nollerup, Silkeborg) - 57 l. Hedensted, 62 desuden medarb. hos amtsskolekons., Vejle amt, 66 medarb. hos amtsskolekons., Vejle amt, 71 amtskons. f. folkesk., Vejle amt, 73 skoledir. Haderslev komm, 85 amtsskoleudir. Vejle amt.
- 2810.** *Rasmussen, Erland* \* 17/4 34 (g. N.R. & Johanne R., Vormark, Hesselager) - 59 l. Herning, 62 Hals, 66 Farsø, 72 forst. Teatersk., Gråsten, 73 skoleinsp. Glim sk., Roskilde.
- 2811.** *Steffensen, Erik* \* 15/1 36 (lmd. J.S. & Karen S., Tofthøj, Gadbjerg) - 58 l. Ansager, 70 till. bibl.kons. Ølgod komm., 86 viceinsp. Ansager sk..
- 2812.** *Sørensen, Haldor Storm* \* 16/2 36 (overbanem. S.A.S.S., Viborg).
- 2813.** *Tolstrup, Richardt Koefoed* \* 17/3 35 (børnehjemsforst. V.T. & Margrethe T., Vejle) - 57 l. Vejle, 60 Sanderum, 70 skolecentralleder og leder af fælles komm. samling, 76 amtscentralleder, Fyns amt.
- 2814.** *Veirup, Kjeld* \* 13/3 36 (dyrlæge N.K.V., Jelling) - 57 l. Århus, studier i litt. i Danm. og Tyskl., 62 l. Jesuiteresk., Århus, kursusleder Statens Erhvervspædagog. lærerudd., leder af Brande højsk., 68 ansat ved D.R. som leder af medarbejderudd., 80 ansat v. Provinsafd. i Århus, sen. leder af "Dokumentargruppen", 90 programchef i TV-Fakta, lejlighedsvis arb. i udl. som underviser, organisator og filmproducent. En række udgivelser om journalistudd. og radio-tv. Bl.a. "Loyalitet mod Virkeligheden" 1979.

## 1958

- 2815.** *Andersen, Aksel Kirkeby* \* 19/9 36 (tømmerm. M.A. & Johanne A., St.Andst) - 60 l. Bryndum, 69 Esbjerg.
- 2816.** *Andersen, Jørgen* \* 27/5 36 (br. 2372) - 58 l. Rårup, 61 ungdomsskoleleder Rårup m.fl. komm., 81 skoleinsp. Rårup Ungdomssk..
- 2817.** *Bollesen, Jørgen Pedersen* \* 18/12 37 (br. 2373) - 58 l. Hillerød, 72 skolebibl.kons. Hillerød komm..
- 2818.** *Frederiksen, Victor* \* 1/7 36 (g. C.F., Hostrup, Daugård) - 61 l. Odense, 71 Vejle Handelssk..
- 2819.** *Gundersen, Per* \* 7/12 36 (l.l. K.G. & Grethe G., Hammershøj) - 58 l. Horsens, 60 Sønderhaldsk., Sønderhald komm..
- 2820.** *Hansen, Rasmus Peter* \* 18/3 23 (skrædderm. H.J.H. & Thyra R.H., Billesbølle, Årup) - 58 l. Sommersted, 61 l. Nyborg Statsfængsel, 63 Aunslev Bovense, 68-88 skoleinsp. og 74-80 led. skoleinsp. Tandslet. (Dtr. 3454).
- 2821.** *Hornum, Aksel Verner Reinholt* \* 30/7 22 (foderm. N.C.H., Ålestrup) - 58 l. Hvidovre, 82 pens..

2822. *Hougesen, Kurt Emil* \* 24/2 35 (bankrevisor H.H. & Ellen H., Vejle) - 58 l. Esbjerg, 70 prak.l. Esbjerg, 73 viceskoleinsp. Skjern, 76 skolebest. Forældresk., Århus, 88 do. Rungsted priv. Realsk..
2823. *Jacobsen, Jens* \* 6/4 37 (tobakshdl. N.P.J. & Maja J., Vejle) - 59 l. Nr.Alslev, 64 Næsby, 68 U-landsfriv. Zambia, 71 l. St.Restrup Højsk., 72 skoleinsp. Kingosk., Slangerup, 80 koordinator f. Mellempfolkeligt Samvirke, Tanzania, 83 skoleinsp. Frisholm sk., Them, 87 afd.insp. Danmarks Lærerhøjsk., Odense.
2824. *Jensen-Storch, Palle* \* 20/10 31 (kons. S.J.S., Kbh.) - 58 l. Asperup-Roerslev, 60 Bustrup Optagelseshj., 67 Statsungdomshj. "Bråskovgård", 85 pens., + 90.
2825. *Knudsen, Karl August* \* 27/1 33 (insallatør H.K., Agtrup, Læk, Sydslesvig).
2826. *Kristiansen, Bent Erik* \* 15/5 34 (hmd. R.K., Vindelev, Jelling).
2827. *Kaaberbøl, Jens Jørgen* \* 27/7 36 (P.K.K. & Mette K.K., Nørup, Bredsten) - 58 l. Give.
2828. *Lesch, Georg Johann Friedrich* \* 15/12 26 (skrædderm. H.L. & Emma L., Friedrichstadt, Sydslesvig) - 58 l. Nykirke og Nibøl danske sk., s.å. skoleleder D. danske Sk., Nykirke, 60 l. Flensborg, 91 pens..
2829. *Lund, Henning Birger* \* 23/3 20 (apoteker H.L. & Ingeborg L., Hedensted) - 58 l. Vejle, 59 Jelling Statssem. øv.sk., 85 pens..
2830. *Markussen, Olav* \* 28/3 36 (smedem. E.M. & Agnes M., Bjerlev, Jelling) - 60 l. Gadbjerg, 67 Rødding. Forfatter til bøger for børn.
2831. *Nielsen, Arne Ole* \* 6/7 36 (forretningsf. N.C.N., Vejle) - (Sø. 3120).
2832. *Nielsen, Vagn Oluf* \* 28/3 33 (cykelhdl. A.N. & Ellen N., Vejle) - 58 l. Frederiksberg, 69 cand.pæd. (hist.), s.å. adj. Kbh.s Dag- og Aftensem., 73 lektor Danmarks Lærerhøjsk.. Har udg. diverse undervisningsmaterialer.
2833. *Nielsen, Aage* \* 7/6 34 (slagteriarb. Margrethe N., Grindsted) - 59 l. Troldehede sk., Videbæk.
2834. *Nørgaard, Niels Kristian Kristensen* \* 14/3 36 (g. J.K.K.N. & Jenny N., Uhre, Brande) - 58 l. Greve-Kildebrønde centralsk., 62 Østersøskolen, Gedser, 69 Mosedeskolen, Greve, 78 Sogneskolen, Jægerspris.
2835. *Olesen, Leif* \* 4/1 37 (typograf C.R.O. & Sigrid O., Vejle) - 60 l. Bække, 67-69 Petersmindesk., Vejle. Herefter selvst. næringsdrivende.
2836. *Olsen, Jørgen Hans* \* 30/8 30 (billedhugger H.O. & Gerda O., Arnakke, Vipperød) - 58 l. Frederikshavn, 63 Kbh., 65 overgik til andet erhverv.
2837. *Petersen, Otwig* \* 4/8 34 (l. O.J.A.P., Gulde, Kappeln, Sydslesvig).
2838. *Poulsen, Jens Beck* \* 7/10 34 (br. 2777) - 59 l. Vejle.
2839. *Rasmussen, Lars Søren Henning* \* 7/6 36 (g. D.R. & L.R., Nyborg) - 59 l. Frederiksberg, 62 Nyborg, 89 pens..
2840. *Roed, Egon Johannes Hansen* \* 25/10 26 (frugtplantageejer J.R. & Clara R., Vissenbjerg) - 58 l. Gjerlev-Enslev sk., 61 Øster-Tørslev sk., + 74.
2841. *Sørensen, Erling* \* 27/11 36 (murer A.P.S. & Anna Marie K. S., Vejle) - 58 l. Vejle. (S. 4880).
2842. *Therkildsen, Carl Christian* \* 1/9 36 (kirkegårdsass. Aa.T. & Elly T., Vejle) - 58 l. Damhavens sk., Vejle.
2843. *Thon, Carl Henning* \* 5/8 36 (Caroline T., Fredericia) - 58 l. Ålborg, 61 Ide-



strup, Falster, 64 l. og 69 viceskoleinsp. Skibsted-Lyngby Centralsk., Terndrup, 71 skolebest. Roskilde priv. Realsk..

**2844.** *Wenø, Jørgen Peter* \* 1/9 36 (kontorass. Kirsten W., Århus) - 58 l. Odense, 71 skolepsyk. vikar Odense, 72 cand.pæd.psyk., 73 skolepsyk. Odense, s.å. do. (souschef) Kolding.

**2845.** *Aalstrup-Poulsen, Jeppe Rasmussen* \* 26/8 32 (lmd. I.R.Aa.P. & Amalie K. Aa.P., Boulstrup) - 58 l. Vejle, 59 Åbenrå, 64 Herning, 78 sognepræst Ballum, 80 till. præst i Randerup og 86 till. i Hjerpsted.

## 1959

**2846.** *Andersen, Eric Chresten Udesen* \* 18/5 37 (varmem. H.A. & direktrice Lily U.A., Vejle) - 61 l. Vejle, 80 skoleinsp. Skibet sk., Vejle. (Dtr. 5001).

**2847.** *Andersen, Vagn Aage* \* 16/10 37 (g. J.A. & Mette A., Gamborg, Kauslunde) - 59 l. Lyngby-Tårnbæk, 67-84 Svendborg. (Sø. 3196).

**2848.** *Christensen, Børge Østergaard* \* 18/1 29 (Kirstine Frydensbjerg, Tørring) - 59 l. Bredballe, navneendr.: Østergaard.

**2849.** *Christensen, Viktor Rishøj* \* 5/7 33 (hmd. C.C.C. & Agnes M.M.C., Sevel) - 59 l. Hårby, Fyn, 64 Hobro.

**2850.** *Hansen, Christian Lylhne* \* 23/3 37 (kbmd. K.L.H. & Irene M.H., Filskov, Grindsted) - 59 l. Tårnby.

**2851.** *Hansen, Teddy Ærbo* \* 18/12 36 (kriminalbtj. E.Æ.H. & Ellen Æ.H., Bredballe) - 60 l. Kolding, 60-70 till. Kolding Handelssk..

**2852.** *Himmelstrup, Jørgen* \* 9/9 33 (skoleinsp. O.H. & Anna M.H., Otterup) - 59 l. Føvling, 63 Grædstrup, 77 Årup. (Br. 2914).

**2853.** *Husballe, Ernst Nielsen* \* 28/2 35 Ildved - 59 l. Auning, 61 Ejer Bavnehøj sk., Skanderborg.

**2854.** *Hørlyck, Ingwart Christian* \* 18/10 32 (g. N.H. & Maren H., Skærbæk) - 59 l. Assens priv. Realsk., 65 Hårby.

**2855.** *Jacobsen, Jørn* \* 23/6 37 (bankprok. S.Aa.J. & Grete J., Vejle) - 59 l. Nr.Åby Realsk..

**2856.** *Jensen, Arne Berg* \* 3/10 32 (murer. K.B.J. & Jørgine J., Gråkær Bakke, Ringkøbing) - 59 l. Hedensted, 62 Langeskov, 75 skoleinsp. Pilegårdssk., Langeskov.

**2857.** *Jessen, Knud* \* 9/4 37 (V.J., Orten, Varde) - l. Varde, Gentofte, Åbenrå og Horsens, + 83.

**2858.** *Kilsdal, Kjeld* \* 4/11 37 (R.K. & Anna K., Vejle) - 60 l. Assens priv. Realsk., 64 l. 69 skolekons. og 72 skoleinsp. Assens Borger- og Realsk., 74 skoleinsp. Sorø Borger- og Realsk., 74 till. led. skoleinsp. Sorø komm., 79 skoledir. Sorø komm..

**2859.** *Kristensen, Søren Ottosen* \* 19/10 36 (lmd. R.M.K. & Anna K., Uhre, Brande) - 59 l. Nykøbing M, 65 Herning, 65-72 desuden fagkons. (biologi og geografi) Herning, 88 pens.. (Br. 3715).

**2860.** *Larsen, Rudolf Groth* \* 26/1 38 Morud.

2861. *Madsen, Karlo Marinus* \* 21/12 22 (g. Mary M., Uhre, Vejle) - 59 l. Hover, 65 Vejle.
2862. *Madsen, Palle Brink* \* 20/4 37 (salgsinsp. H.C.M. & Elise M., Vejle) - 61 l. Virum, Lyngby-Tårnbæk, 71 D. frie Lærersk., Ollerup, 80 forst. Borups Højsk., Kbh.
2863. *Mikkelsen, Chris Berry* \* 20/8 36 (kørelærer P.R.M. & Mary M., Ansager) - 59 l. Vorbasse, 64 Hemmet, 89 Bork.
2864. *Mikkelsen, Gunnar Graugaard* \* 11/9 31 Vejle - 59 l. Daugård, 64 Hedensted.
2865. *Møller, Egon* \* 24/11 37 (assurandør H.M., Vejle) - 61 l. Gauerlund.
2866. *Nielsen, Peter* \* 29/4 37 (kunstmalers R.N. & Agnes N., Brande) - 59 l. Brande.
2867. *Pedersen, Anton Ejby* \* 8/11 37 (mejerist Aa.E.P. & Mary E.P., Fredericia) - 61 l. Fredericia, 79 viceforst. VUC, Fredericia.
2868. *Pedersen, Henning Meldgaard* \* 22/3 36 (C.M.P. & Kirsten M.P., Filskov) - 59 l. Nr.Åby Realsk., navneændr.: *Meldgaard*.
2869. *Pedersen, Henning Vestergaard* \* 28/2 36 (M.V. & Else V., Vejle) - 59 l. Nr.Åby Realsk., 60 Århus, 66-90 Bredballe, navneændr.: *Vestergaard*.
2870. *Pedersen, Jørgen Buhl* \* 27/12 34 (fd. 1951 & Dagny B.P., Hygum sk., Jelling) - 59 l. Skanderborg Realsk., 60 Herning, 71 skoleinsp. Klinkby sk., Lemvig, 72 do. Lemtorpsk., Lemvig, navneændr.: *Buhl*.
2871. *Pedersen, Kristian* \* 29/1 38 (hmd. H.J.P. & Olga E. P., Grejs) - 59 l. Filskov sk., 66 Tårnby (m. orlov fra 70), 70 kons., 77 cand. jur., 77 vicesekretariatschef, 84 sekretariatschef Danm. Læreref., 87 leder af DLFs internat. kontor i Bruxelles.
2872. *Pedersen, Tage* \* 12/4 38 (g. V.P. & Petra P., Hostrup pr. Nordenskov) - 61 l. St. Darum sk., 63 Købmagerg. sk., Fredericia, 66 seminarieskolen, Godthåb, Grønland, 68 Kirkeskovsk., Vordingborg, 70 Skansevejens sk., Fredericia, 83 pens..
2873. *Petersen, Peter Sørensen* \* 8/9 31 (Anna P., Vamdrup) - 59 l. Herning, 69 Kolding.
2874. *Poulsen, Per Brüning* \* 5/11 36 (former N.P. & kontoass. Ebba P., Vejle) - 59 l. Slagelse.
2875. *Poulsen, Svend Aage* \* 2/5 34 (former G.P. & Ella P., Vejle) - 59 l. Slagelse, 61 Vejle, 78 VUC, Vejle.
2876. *Thomsen, Aksel Lange* \* 2/4 37 Filskov - (Dtr. 4782).

## 1960

2877. *Asmussen, Hans-Peter* \* 22/9 30 (bogh. H.E.A. & Helga A., Flensborg) - 60 l. Bredstrup-Pjedsted fællessk., 66 Ing.højsk., Horsens Teknikum.
2878. *Bruun, Ole Jessen* \* 24/2 34 (skoleinsp. H.J.B. & Esther B., Vejle) - 60 l. Odense, 65 adj. Marselisborg Sem., 73 studielektor undervisningsmin., 78 rektor Haderslev Statssem.. (Br. 3125). R..

2879. *Bruun, Richardt Jensen* \* 22/8 31 (best. Katrine Rasmussen, Ærøskøbing) - 60 l. Lindved.
2880. *Christensen, Sven Kingo* \* 1/5 35 (ing. H.A.C. & A.C., Middelfart) - 60 l. Sommersted, 62 Middelfart.
2881. *Christensen, Svend Erik* \* 1/1 34 (l. J.P.C. & Ellen C., Løsning) - 60 l. Thyholm, 61 Hedensted, 70 skoleinsp. Grejsdal sk..
2882. *Christensen, Wagn* \* 16/3 38 (autoforhdl. R.C. & Grethe C., Ålborg) - 60 l. Nørresundby, 62 Sinding, Herning.
2883. *Christensen, Aage* \* 16/4 37 (g. S.C. & Olga C., Brejning) - 61 l. Hover, Vejle, 67 Vejle.
2884. *Eriksen, Hans Bonde* \* 9/4 29 Ibsker, Bornholm - 60 Hover, 61 Vejle, 66 handelsfagl.eks., s.å. l. Vejle Handelssk.. + 90.
2885. *Friis, Henrik Gregers* \* 5/1 38 (hmd. H.H.F. & Petrea N.F., Fredericia) - 60 l. Sukkertoppen, Grønland (65-66 orlov Danmark), 66 Nanortalik, Grønland, 68 Sukkertoppen, Grønland.
2886. *Gudnason, Erik* \* 11/10 35 (stenhugger O.G. & Nina G., Give) - 60 l. Ikast, 61 Gislev, 71 skoleinsp. Ryslinge Ungdomssk..
2887. *Hansen, Kurt Julius* \* 20/1 31 Kbh.
2888. *Hansen, Svend Haahr* \* 18/11 30 (P.H. & Ellen H., Tistrup) - 60 l., 76 l.l. og sen. skoleinsp. Kvong sk., 61-85 till. bibliotekar Kvong. (Morfd. 1267).
2889. *Hansen, Tage Christian* \* 1/7 36 (fiskeskipper V.H. & Margrethe H., Frederikshavn) - 60 l. Vejle, 61-66 till. l. Østjysk Handelssk., 67 till. Vejle Handelssk. og 68-72 till. Vejle Realkursus, 65 handelsfaglærereks..
2890. *Henriksen, Olav Slente* \* 10/10 23 (C.H. & Eline H., Vallø) - 60 l. Herning, 64 Skads sk., Esbjerg, 84 pens..
2891. *Houliind, Carl Anker* \* 24/11 37 (gartner S.Aa.H. & Poulina H., Løsning) - 61 l. Vejle, 63 Vind, 69 Hellebjerg Idrætsungdomssk., Juelsminde, 72 Nr.Nissum Sem., 75 Hardsyssel Ungdomssk., Struer, 76 Langhøjsk., Struer.
2892. *Jensen, Mogens Langvad* \* 10/1 38 (R.L.J. & Karen J., Grindsted) - 61 l. børnehj. "J.Olsens Minde", 62 do. "Bellisborg", 64 Hjerting, 69 Holsted, 86 St.Andst Eftersk.. (Farfd.1181).
2893. *Jørgensen, Hans Georg* \* 8/8 37 (kogerske Signe J., Ejby) - 60 l. Augustenborg.
2894. *Karlebjerg, Preben Hansen* \* 7/6 29 (g. I.K. & Rigmor K., Lindelse, Langeland) - 60 l. Givskud, 64 Hovedgård.
2895. *Knudsen, Lyon Sell* \* 6/8 37 (kbmd. C.K., Vejle) - 60 l. Langskov, Ølholm, 66 Fredericia.
2896. *Krogsager, Jens Edmund* \* 20/8 33 (br. 2589) - 60 l. Assendrup, Vejle, 64 l. og 71 viceinsp. Struer, + 83.
2897. *Ludvigsen, Finn* \* 15/6 37 (overtrafikass. L.N.L. & Hellen V.L., Vejle) - 51 l. Nørremarkssk., 64 Nykøbing S. (Br. 4155)
2898. *Madsen, Poul Jørgen* \* 6/8 34 (g. H.M. & Gudrun M., Ildved) - 60 l. Rask Mølle, 69 l. og 70 viceinsp. Kibæk sk., Åskov.

2899. *Møller, Svend Valdemar* \* 17/3 38 (bagerm. E.M. & Bie M., Nørup, Vejle) - 60 l. Nr. Åby, 62 Nr. Bjert sk., sen. Lyshøjskolen, Kolding, + 90.
2900. *Nielsen, Arne Olfert Richard* \* 6/3 35 (bmd. A.N. & Hansine N., Skanderup, Lunderskov) - 60 l. Hadsten Realsk., 71 Grindsted Kost- og Realsk.. (Sø. 3101).
2901. *Nielsen, Carl Johan Frigaard* \* 6/1 38 (automek. C.E.N. & Gerda F.N., Åkirkeby) - 60 l. Farstrup sk., 66 Ålborg Maskinm.sk., Ålborg Teknisksk., navneændr.: *Frigaard*.
2902. *Nielsen, Egon Harry* \* 25/10 36 (g. N.P.N. & Karen N., Tørring) - 61 l. Hersom-Bjerregrav, 68 l. Møldrup sk., 78 skolekons. f. udd.- og erhvervsorien. Møldrup komm..
2903. *Nielsen, Evald* \* 19/2 19 (arbmd. T.N. & Dorthea M.K.N., Vejle) - 60 l. Jernbanegades sk., Vejle, 86 pens..
2904. *Petersen, Eske Hviid* \* 15/5 20 (musiker Aa. P. & Agnes P., Tørring) - 60 l. Korning, 64 Engum, 71 Fredericia, 83 pens..
2905. *Poulsen, Henning* \* 17/3 32 (Signe P., Kollerup, Jelling) - 60 l. Lindknud.
2906. *Rettig, Erich* \* 28/12 32 Aventoft, Sydslesvig - 60 l. Flensborg.
2907. *Søndergaard, Jørgen Asmus* \* 20/1 27 (A.S. & Anna S., Vejle) - 60 l. Give, + 69.
2908. *Sørensen, Kresten Jespersen* \* 24/12 31 (g. L.S. & Karen S., Udbyneder) - 60 l. Kvong, 62 Grovvaresk., Middelfart, 64 l. og 70 skoleinsp. Ådum sk..
2909. *Thomsen, Jørn Asger* \* 4/5 38 (fmd. L.J.T. & Ane J.T., Ålborg) - 60-83 l. Thyregod.

## 1961

2910. *Andersen, Mogens Wind* \* 27/4 37 (sognepræst S.A. & Karen A., Jelling) - 63 l. Nim-Underup sk., Horsens, 64 forpagter Hvejsel præstegård, 67-70 till. l. Hvejsel. (Sø. 3003).
2911. *Bräuner, Peter* \* 15/8 31 (P.B., Fredericia) - 61 l. og 63 l.l. Orten sk., Varde., 74 Janderup sk., Varde, 81 VUC, Varde.
2912. *Christensen, Arly* \* 3/1 38 (H.C.C. & Jenny C., Odderup, Tarm) - 62 l. Fredensborg-Humblebæk, 63 Grønland, 73 Hadsten, 75 "Folkesk.", Danmarks Lærerfore., 83 red. "Samspil" og "På let dansk".
2913. *Hansen, Niels Juul* \* 18/12 38 Vejle. (Dtr. 4930).
2914. *Himmelstrup, Niels* \* 28/1 39 (br. 2852) - 62 l. Alling-Tulstrup Centralsk., 68 Havrehedssk., Sønderø.
2915. *Jensen, Agner* \* 11/11 38 (pedel, kirkebtj. S.J. & Thora J., Hornstrup, Vejle) - 61 l. Outrup sk., Blåbjerg.
2916. *Jensen, Per Ballegaard* \* 5/2 39 (mejerist J.K.J. & hj.sygepl. Gerda B.J., Ødsted) - 62 l. Kollemorten, 66 Vestermarie, Bornholm, 69 Dreslette sk., Fyn. Navneændr.: *Ballegaard*.(S.5016).
2917. *Jensen, Svend Preben* \* 29/11 38 (Aa.J. & Frida J., Pannerup, Lystrup) - 61 l. Skanderborg, 66 Håndværkersk., Sønderborg, 75 forst. Struersk..

2918. *Jespersen, Rikard Georg* \* 4/3 38 (arbm. S.F.J., Vejen) - 61 l. Brønderslev, 76 viceskoleinsp. Hedegårdssk., Brønderslev.
2919. *Jespersen, Robert Villy* \* 25/1 32 Kollerup.
2920. *Klausen, Kurt* \* 22/6 36 (br. 2733, 3394) - 61 l. Guldager, Esbjerg, 64 Vejle, 73 Jelling Statssem. øv.sk..
2921. *Kyed, Helge Jensen* \* 20/9 38 (O.K. & Ellen K., Jelling) - 63 l. Torsminde sk., 64 Vamdrup Realsk., 65 Vejle.
2922. *Lauesen, Johnny* \* 26/8 38 Århus - 61 l. Skærup sk., Haderslev, 62 Bredsten, 78 Vejle Handelssk..
2923. *Laursen, Arne* \* 18/7 38 (mejerist J.C.L. & Astrid L., Ølgod) - 61 l. Brønderslev. (Br. 3092).
2924. *Madsen, Gunnar* \* 7/9 34 (g. E.M. & Olga M., Hjortsvang) - 61 l. skolehj. Pallisbjerg, 88 ansat hos en malermester.
2925. *Midtgaard, Knud Fuglsang* \* 23/6 29 (smed H.P.M. & Karoline M.) - 61 l. Vinding, Vejle, 63 Jelling Statssem. øv.sk..
2926. *Mouritsen, Eigil Kleis* \* 20/8 25 Hjørring - 61 l. Give, 74 till. eksportør af betonv. t. Tyskland, 86 pens., fortsat eksportør. (Dtr. 4818).
2927. *Nielsen, Ib Overmark* \* 17/6 38 (faktor H.N. & Olga N., Vejle - 65 l. Givskud sk., 80 pens., + 82.
2928. *Nielsen, Jørgen Axel* \* 16/6 38 (skoledir. A.E.N., Viborg) - 61 l. Farre, Give, 62 Munkebo, 69 Fejø, 71 Errindlev, 77 pens..
2929. *Pagh, Kurt* \* 13/2 39 Hover, Vejle.
2930. *Pedersen, Paul Elmo* \* 26/11 38 (kapelm. E.P. & Musse P., Vejle) - 63 l. Kellers skolehj., Brejning, 73 underv.centret på Sandtoften, Gentofte. (Sø. 3233).
2931. *Pedersen, Vagn Meldgaard* \* 6/1 34 (C.M.P. & Kirsten M.P., Filskov) - 61 l. Herning, 62 Sjørring, 74 Thisted, navneændr.: *Meldgaard*.
2932. *Ravn, Henrik Haar* \* 12/12 22 (J.H.R. & Ane M.R., Stenderup, Ø.Lindet) - 61 l. Ølgod, + 87.
2933. *Sveistrup, Knud* \* 19/10 24 Vejle.
2934. *Sørensen, Poul Erhard* \* 28/12 37 (chauffør V.S. & Gudrun S., Vejle) - 61 l. Hover, 62 skolehj. Landerupgård, 69 viceforst. skolehj. Drejens kostsk., 74 insp. Ringkøbing amts observationssk., Hygum kostsk., Lemvig, 88 kons. Ringkøbing amtskomm. uddann.- og kulturforv. Navneændr.: *Poul Erhard Johannesen*. (Br. 3359).
2935. *Thomsen, Mogens Ingemann* \* 7/3 38 (br. 2481) - 61 l., 70 viceskoleinsp. og 78 skoleinsp. Lindved sk..
2936. *Wessel, Bent Aage Lars* \* 17/6 34 (hovedkass. A.W. & Ebba W., Charlottenlund) - 61 l. DKI, Brejning, 64 Bygholm sk., Horsens.
2937. *Ærø, Leif Kofod* \* 1/11 38 (repr. K.E.Æ., Give) - 61 Brønderslev, 65 leder Brønderslev komm. Ungdomssk., 67 till. erhvervsvejl. Hjørring, 72 skolekons. f. erhvervs- og udd.orient., 73 l. Ålborg børnehave- og fritidspæd.sem., s.å. pæd.kons. Danmarks Lærerhøjsk., Ålborg, 78 ekstern lektor (pædagogik) Danmarks Lærerhøjsk., Ålborg, 79 rektor Viborg Sem. f. børnehave- og fritidspæd.. (Br. 3248).

## 1962

2938. *Abildsten, John Magne* \* 18/3 39 (J.A. & Lily A., Vejle) - 63 l. Gludsted centralsk., 68 Hedensted. (Dtr. 4840).
2939. *Abildsten, Kirsten* \* 14/6 39 (V.Eriksen & Line E., Mølholm, Vejle) - 62 l. Gludsted sk., 69 Hedensted. (Dtr. 4840).
2940. *Andersen, Jørgen Krogsgaard* \* 22/3 39 (vognmd. P.A. & Karen A., Middelfart) - 62 l. Brande, 70 tale- og hørepæd., Grindsted komm., 71 tale- og hørekons. v. Skolepsyk.forb. ml. Billund, Grindsted og Ølgod komm..
2941. *Andersen, Sonja Udesen* \* 22/5 39 (dir. H.Zeberg & Edith Z., Vejle) - 62 l. Bredballe. (Dtr. 5001).
2942. *Antonsen, Anna Marie* \* 21/3 40 (g. H.A. & Agnete A., Hornstrup, Vejle) - 62 l. Thyregod.
2943. *Bech, Kirja Sylvi* \* 1/1 40 (arbmd. H.B. & Edith B.) - 62-65 l. Tårnby, 71 do., navneændr.: *Kongsbek*.
2944. *Bracke, Jens Wolfgang* \* 4/12 37 (Alba H.B., Sdr.Brarup) - 62 l. Lyksborg, 87 Flensborg.
2945. *Bryld, Tove Vinge* \* 16/4 40 (l. N.M.V.Rasmussen & sygepl. Larsine R., Dølalerup, Skelhøje) - 62 l. Jernløse, 64 Ågerup, 65 Jernløse, 76 Jyderup realsk, 77 Ryomgård realsk., 78 Hornslet, 80 Grenå.
2946. *Christensen, Kirsten Marie Dahm* \* 20/6 38 (l.l. H.D.C. & fagl. Erna D.C., Bækmarksbro) - 62 l. Lind sk., Herning, 65 Ejstrupholm. Navneændr.: *Dahm Eriksen*.
2947. *Dalgas, Else Mary* \* 22/1 39 (bmd. M.D. & Anna D., Vindelev, Jelling) - 62 l. Voerså, Sæby, 68 Vridsted sk., Skive, 74 Mogenstrup sk., Skive.
2948. *Damborg, Martin* \* 13/12 35 (g. M.D. & Elvine D., Simested, Nibe) - 63 l. Hobro.
2949. *Egsgaard, Jens* \* 7/2 34 (hmd. G.E. & Alvilda E., Filskov) - 62 l. Outrup.
2950. *Eriksen, Gitte Westphal* \* 11/1 40 (vognmd. S.W.E. & Else E., Vejle) - 62 l. Magleby, Langeland, 70 Humble.
2951. *Erlandsen, Inge Elisabeth* \* 3/5 38 (sognepræst G.E. & Edith E., Vejle) - 62 l. Viby J, 63 Hammershøj Centralsk., Tjele, 77 Viborg, navneændr.: *Thomsen*. (Dtr. 4996).
2952. *Fejerskov, Kirsten Marie* \* 29/5 35 (kbmd. K.F. & Hedevig F., Lind v. Herning) - 62 l. Hammerum, 69 Gymnastikhøjsk., Viborg.
2953. *Frederiksen, Ninna* \* 16/11 38 (hmd. H.F. & Dorthea F., Borre, Bjerringbro) - 62 l. Give, 63 Levring, Kjellerup, 65 Tjæreby, Skælskør, 69 Viby S, navneændr.: *Knudsen*.
2954. *Frisk, Hans Jørgen* \* 12/4 40 (møbelpolstrer S.F. & Anna F., Give) - 62 l. Simmelkær, 67 Rask Mølle, 86 Uldum, 67 navneændr.: *Kesting*.
2955. *Hammershøj, Anna Kirsten* \* 17/3 40 (politiass. V. Madsen & sygepl. Dagny M., Jelling) - 62 l. Arnborg, 68 Grindsted. (Br. 3155; sø. 3486; dtr. 4971).
2956. *Hammershøj, Viggo* \* 2/7 37 (l.l. A.H. & Johanne H., Dråby, Ebeltoft) - 62 l. Arnborg, 68 Grindsted. (Dtr. 4971).



2957. *Hansen, Inge Maria* \* 18/3 40 (lmd. J. Jespersen & organist Maria J., Kollemorten) - 62 l. Vejle, s.å. Døvesk., Vejle, 65 till. udd. døvel., 66 till. læsepæd., 69 till. tale- høre-pæd., 70 Peterholmssk., Vejle, 74 Klostergade sk., (taleklasse), Vejle, 77 Worsåesgade sk. (hjælpe-sk.), Vejle
2958. *Jakobsen, Kurt Hjorth* \* 7/5 39 (arbmd. H.J. & Gudrun J., Råby) - 63 l. Hedensted, 71 till skolebibl.kons..
2959. *Jensen, Bente* \* 22/12 38 (lagerforv. V.J. & Elsa J., Vejle) - 62 l. Sdr.Omme.
2960. *Jensen, Bruno Henry* \* 16/4 38 Vejle.
2961. *Jensen, Mogens Vagn* \* 6/9 38 (br. 2765) - 62 l. Billund, 69 viceskoleinsp. Nr.Åby sk., 71 skoleinsp. Nørup sk..
2962. *Jensen, Ove Louis* \* 23/9 39 (landpost T.J. & Dagmar J., Sdr.Felding) - 62 l. Kbh., 63 Tørring, 67 Bramdrup, Kolding, 76 Harte. (Br. 2964).
2963. *Jensen, Vagn Folmer* \* 2/6 38 (hmd. K.J. & Kristine J., Elverod, Morud) - 62 l. Sdr.Omme.
2964. *Jensen, Wagner Gothelf* \* 23/1 33 (br. 2962) - 62 l. Herning, 66 Thyregod, 68 Haderup, 76 Nors sk., navneændr.: *Gothelf*.
2965. *Jeppesen, Carl Lundahl* \* 28/12 29 (arbmd. C.J. & Petra J., Nørreby, Bogense) - 62 l. Højmark sk., Sdr.Lem, 70 Hoven sk., Egvad, 71 Vestjysk Handelssk., Skjern, 75 Skjern, 79 Lyne sk., Egvad.
2966. *Jespersen, Erik Elvstrøm* \* 10/5 30 (g. A.J. & Maren J., Mørup) - 62 l. Sommersted, 63 Give, 87 pens., + 88.
2967. *Jespersen, Tage* \* 27/8 38 (ejendomshdl. G.J. & Ellen J., Give) - 63 l. Lind, Herning.
2968. *Jessen, Hardy Ilskov* \* 14/6 39 (arbmd. A.J. & Ester J., Vejle) - 64 l. Lunderskov, 79 ungdomsskoleinsp., Lunderskov komm..
2969. *Johansen, Henri Jungløw* \* 7/3 27 Vejle, - 62 l. Langelinie sk., Vejle.
2970. *Johnsen, Jørgen Bo* \* 26/1 40 (piskemager K.J. & Asta J., Vejle) - 64 l. Juelsminde.
2971. *Jungersen, Erik* \* 30/10 35 (hmd. E.J. & Helga J., Hals) - 62 l. V.Velling-Skjern Centralsk., Bjerringbro, 67 Roslev, 70 Allingåbro.
2972. *Jørgensen, Inger* \* 11/9 39 Jelling.
2973. *Jørgensen, Karen* \* 23/3 40 (O. Petersen & Gudrun P., Vejle) - 62 l. Ørting-Falling Centralsk., Odder, 84 Gylling Eftersk..
2974. *Kjerkegaard, Erik* \* 22/2 33 Højen.
2975. *Kock-Hansen, Jens* \* 25/5 39 (dir. S.K.H. & Ilse K.H., Vejle) - 62 l. Kollemorten, 64 Vestermarie, 67 Åkirkeby, 71 skoleinsp. Vestermarie sk.,
2976. *Larsen, Grethe* \* 5/9 39 (S.L. & Elly L., Vejle) - 62 l. Vejle. Navneændr.: *Holbeck*.
2977. *Larsen, Uffe* \* 14/5 35 (hmd. M.L. & Kathrine L., Uldum) - 62 l. Bedsted. + 91.
2978. *Laursen, Grethe Østerby* \* 15/5 40 (g. T.L. & Pauline L., Daugård) - 62 l. Knebel, 63 Ry, 83 pens..
2979. *Lerche, Anton Pedersen* \* 10/5 34 (lmd. S.L. & Andrea L., Åle) - 62 l. Egtved (80-81 l. Sløjdhøjsk., Esbjerg).

2980. *Lomholt, Peder Folmer* \* 24/6 35 (M.L. & Kristine L., Jelling) - 62 l. Århus.
2981. *Madsen, Inge Mebus* \* 5/6 39 (overpostbud K.O.M. & Ella M.M., Vejle) - 62 l. Hundested, 63 Odense. Navneændr.: *Engstrøm*.
2982. *Madsen, Lis Margrethe Grud* \* 6/7 39 (Imd. J.M. & Inger M., Horsted, Vejle) - 62 l. Østbirk, navneændr.: *Petersen*.
2983. *Nielsen, Edith Møller* \* 6/4 39 (mejerist H. Moeslund & Olga M., Vejle) - 62 l. V.Hæsinge, 64 Odder.
2984. *Nielsen, Karen Anania* \* 6/5 39 (Br. 2446) - 62 l. Neksø, 63 Helsingør, 82 talepæd., Helsingør komm..
2985. *Nielsen, Leif* \* 12/10 23 (K.N. & Julie N., Middelfart) - 62 l. Sct.Norberts sk., Vejle, 70 ungdomssk.insp., Vejle.
2986. *Nielsen, Per Hoivillum Møller* \* 9/1 38 (g. Ejnar M.N. & Sine M.N., Lindbjerg, Åle) - 62 l. V.Hæsinge, 64 Odder, 75 viceinsp. og 90 skoleinsp. Skovbakkesk., Odder
2987. *Nielsen, Peter Jørgen* \* 21/12 39 (L.N., Vejle) - 64 l. Vejle, 67 l. og 79 viceinsp. Grindsted Kost- og Realsk..
2988. *Nielsen, Aage Meldgaard* \* 2/8 38 (A.N. & Katrine N., Meldgård, Hee) - 62 l. Hostrup, 70 Øse, 71 skolebibl.kons., Helle komm., 74 skoleinsp. Øse sk., sen. Nordenskov sk., Helle komm..
2989. *Olesen, Preben Grangaard* \* 13/4 39 (g. L.G.O. & Marie L.G.O., Randers) - 62 l. Tarm (79-80 ungdomssk.l., Balle).
2990. *Pedersen, Karl* \* 5/10 38 (Imd. E.P. & Jenny P., Snæbum, Hobro) - 64 l. Nørup, 68 Gistrup.
2991. *Pedersen, Tage Dahl* \* 18/6 36 (Imd. H. P. & Dorthea P., Ørre, Ringkøbing) - 62 l., sen. skoleleder Holsteinsminde/Hjortholm skolehjem., + 88.
2992. *Petersen, Inger Kjærulff* \* 1/6 39 (husg.l. Edith K.P., Vejle) - 62 l. Dagnæs sk., 63 Hedensted.
2993. *Rasmussen, Birgit Anne-Lise* \* 14/12 39 Skellerup.
2994. *Rasmussen, Poul* \* 9/2 40 (J.R. & Å.R., Viborg) - 64 l. Holbæk.
2995. *Skovgaard, Raila Inkeri* \* 25/3 28 (kapt. V. Siitonen & Alina S., Finland) - 62 l. Sædding, Guldager, 89 pens..
2996. *Sørensen, Arne Viktor* \* 5/1 38 (arbmd. A.S. & Helga S., Toftum, Søvind) - 63 l. Grenå.
2997. *Sørensen, Knud Erik* \* 4/9 39 (statshmd. M.E.S. & Magda Danielsen, Gøtrup) - 62 l. Brande, 66 Vebbestrup sk., 67 Thisted.
2998. *Thomsen, Marie* \* 1/9 39 (amtsinsp. H.T. & Else T., Vejle) - 62 l. Vork, 77 Egtved, navneændr.: *Lauesen*.
2999. *Verner, Kirsten* \* 2/5 40 Vejle.
3000. *Wessel, Svend* \* 2/3 38 (grosserer E.W. & Elisabeth W., Kbh.) - 63 l. Vonge, 68 "Sk. v. Skoven" (åndsvagefors.), Hillerød, 75 Havregården (Kost- og Dagsk.), Smidstrup, 80 Tisvilde, 81 Havregården, Smidstrup.

## 1963

3001. *Andersen, Anker* \* 12/9 39 (g. J.A. & Mary P.A., Lindved) - 65 l. Jels, 73 kons. f. erhv. og udd. ori., Rødding komm., 77 viceinsp. Jels, 84 skoleinsp. Juelsminde.
3002. *Andersen, Ann Maria* \* 12/2 41 (g. A.C.A. & Maren A., Morsbøl, Grindsted) - 63 l. Agerbæk sk., 67 Skovlund sk., 79 Agerbæk sk., navneændr.: *Pedersen*.
3003. *Andersen, Bodil Wind* \* 15/9 40 (Br. 2910) - 63 l. Tørring, 64 Hornslet, 65 Ebberup, navneændr.: *Wind Elovstrøm*.
3004. *Andersen, Niels Bjarne* \* 14/2 37 Tornemark, Sorø.
3005. *Andersen, Peder Tværmoser* \* 20/7 39 (g. A.A. & Marie A., Kølkær, Herning) - 64 l. Ryde sk., 75 cand.pæd.psych., 73 skolepsyk., Herning, 78 led. skolepsyk. Holstebro.
3006. *Andresen, Jens-Uwe* \* 27/4 39 (Margrethe Rathje, Slesvig) - 63 l. Dansk Skolefore. f. Sydslesvig.
3007. *Bertelsen, Sten Rye* \* 24/7 40 Vejle.
3008. *Bøjgaard, Jytte Arvad* \* 15/7 40 (g. F.B. & Metha B., Blåhøj) - 63 l. Tim.
3009. *Christensen, Inga* \* 3/5 36 Tistrup, Ribe - l. Hover sk., 89 Petersmindesk., Vejle.
3010. *Christensen, Sune* \* 14/3 41 (l. T.C. & Clara H.C., Give) - 65 l. Haderup, 68 Thy Højsk., Dronninglund, 71 Fole sk., Gram, 78 Skibelund Eftersk., Vejen.
3011. *Christiansen, Asger Møller* \* 13/12 41 (C.M.C. & Ragnhild C., Søndersø) - 63 l., 66 ungsdomsskoleinsp., 84 afdelingsleder arbejdsformid., 86 vin og tobakshdl..
3012. *Elovstrøm, Jens Kristian* \* 23/11 40 (g. J.E. & Karen E., Tørrild, Jelling) - 65 l. Ebberup sk., 72 Odense børnehave- og fritidspæd.sem..
3013. *Hansen, Ole* \* 21/12 40 Vejle.
3014. *Haugaard, Leif* \* 18/1 41 (frugtavlere E.H. & Anny H., Farstrup, Fyn) - 64 l. Svanninge sk..
3015. *Holm, Tage Petersen* \* 20/9 40 (lagerarb. A.H. & Agnes H., Vejle) - 63 l. Give, 74 viceinsp. og 80 skoleinsp. Ikærsk., Give.
3016. *Houliind, Ingrid Marie* \* 16/3 39 (g. V. Madsen & Emma M., Tørring) - 63 l. Vind, 69 Hellebjerg Idrætsungdomssk., Juelsminde, 73 Resen sk., Struer. Har udg. en række digtsamlinger.
3017. *Hvid, Poul Georg* \* 20/9 40 Vejle.
3018. *Haahr, Peder Helt* \* 1/5 36 (g. K.U.H. & Emilie H., Tistrup) -63 l. Sahl-Gullev, 70 Bjerringbro. (Farfd. 1152).
3019. *Isaksen, Gunner Steenberg* \* 13/9 32 (g. H.I. & Ellen I., Sdr.Vilstrup, Eltang) - 63 l.l. Nautrup sk., 72 l. Glyngøre sk., Sallingsund.
3020. *Jensen, Herdis* \* 17/6 40 (g. H.J. & Astrid J., Vesterlund) - 63 l. Give, 67 Hornbæk sk., Randers, navneændr.: *Møller Jensen*.
3021. *Jensen, Margrethe Mølgård* \* 20/6 40 (rentier D.J., Vindelev) - 63 l. Fitting sk., 65 Vorbasse, navneændr.: *Mølgård Thorsen*.
3022. *Jensen, Ole Sixhøj* \* 12/5 39 (J.J. & Margrethe J., Nykøbing M) - 64 l. Tilsted sk., Thisted.

3023. *Jerking, Anne Grete* \* 10/8 40 (skoleinsp. E.J. & Nanna J., Bredsten) - 63 l. Vinding, Vejle, 64 Ødsted, 67 Egtved, navneændr.: *Søndergaard*.
3024. *Jespersen, Ejler* \* 18/4 39 (G.J., Sørvad) - 63 l. Rødding, 64 "Skolen v. Station" (sk. f. psykisk handicappede), Haderslev.
3025. *Jespersen, Jens Laurits* \* 18/1 37 Ø.Starup, Vejle.
3026. *Johnsen, Anton* \* 25/12 35 (g. A.J. & Marie J., Bredsten) - 63 l. Genner sk., Åbenrå, 65 Svenstrup sk., Nordborg, 75 pæd. psyk. rådg., Nordborg, og kons. f. specialunderv./l. Svenstrup. (Br. 3145).
3027. *Jørgensen, Erik Hein* \* 12/9 40 (O.H.J. & Else J., Sdr.Omme) - 64 l. Vestervig, 71-99 till. leder Vestervig Ungdomssk., 85-88 till. leder Hurup Ungdomssk..
3028. *Jørgensen, Grete Hempel* \* 29/10 40 (C.H.J. & Gudrun H. J., Ebeltoft) - se lærerfortegnelse.
3029. *Karlebjerg, Esther Marie Agerholm* \* 2/6 38 (barber J. Nielsen & trikotagehdl. Kirstine N., Hammerum) - 64 l. Hovedgård.
3030. *Knudsen, Poul* \* 10/3 33 (statshmd. N.K. & Ella K., Munke-Bjergby) - 63 l. Levring sk., Kjellerup, 65 Tjæreby, Skælskør, 69 Viby S.
3031. *Kyed, Poul Flemming* \* 23/5 40 (l.l. K.K. & Ellen K., Vejle) - 64 l. Skibet, 69 l. Grønland, 74 Odder (74-80 Gylling).
3032. *Larsen, Merete Esther Asp* \* 30/12 40 (bankfm. A.P.L. & Aase A.L., Holstebro) - 69 l. Tåstrup, navneændr.: *Orbesen*.
3033. *Lauesen, Henning* \* 17/10 40 (kbmd. F.L. & Ellen L., Vejle) - 64 l. Egtved.
3034. *Løvenvig, Inge Jette* \* 28/2 41 (stationsforst. H.L. & Esther L., Bagsværd) - 63 l. Gedsted, 65 Godthåb, Grønland, 68 Give.
3035. *Madsen, Ejgil Aleksander* \* 12/3 32 (pedel A. Jensen & Marie J., Jelling) - 63 l. Nykøbing M, 84 Viborg amts Høreinst..
3036. *Madsen, Ole Busch* \* 10/7 40 (tjener E.B.M. & Kristine M., Vejle) - 64 l. Tørring, 65 Jelling, 80 l. og 82 viceinsp. Ringkøbing.
3037. *Markussen, Annie Dortha* \* 27/8 40 (g. N.C.M. & Marie M., Hjortsvang) - 63 l. Grindsted, 65 Strib. (Br. 3579).
3038. *Mortensen, Henning* \* 18/3 36 (g. L.M., Fastrup, Århus) - 63 l. Thyregod, 79 Jakobshavn, Grønland, 81 Thyregod.
3039. *Nielsen, Arne* \* 14/5 39 (g. Å.N. & Thora N., Vesterlund, Give) - 63 l. Viby J, 64 Ørsted, 68 l. og 70 viceinsp. Næshøjsk., Harlev, Århus, 80 viceskoledir. Århus.
3040. *Nielsen, Bodil* \* 3/10 40 (lmd. N.J.N. & Asta N., Brande) - 63 l. Herning.
3041. *Nielsen, Henning* \* 6/11 36 (prop. N.H.N. & Elise N., Vorbasse) - 63 l. Kolding, 67 Kolding Tekn. sk., 71 Tommerup, 80 Zambia (Danida), 82 Tommerup.
3042. *Nielsen, Kirsten Marie* \* 19/11 40 (br. 2803) - 63 l. Brørup, 64 Skibet, Vejle, 72 Vejle, 74 Vejen, 76-79 søgt afsked, 79 Jelling Statssem. øv.sk..
3043. *Nygaard, Ingvar* \* 15/4 40 (lmd. N.N. & Kathrine N., Fjaltring, Ramme) - 64 l., 70 viceskoleinsp., 83 led. skoleinsp., 87 skoledir. Hvorslev komm..
3044. *Olsen, Anders John Kure* \* 6/8 40 (cementstøber A.O. & Helga O., Vejle) - 65 l. Lejrskov-Jordrup, 80 viceskoleinsp. Fynslundssk., Lunderskov.
3045. *Pedersen, Jørgen Svenstrup* \* 4/3 40 (g. C.P. & Thora P., Houen, Tarm) - 63 l.

Rørup, 64 Køng Højsk., 65 Kerte, 66 Brylle, 67 Hillerød, 71 Odense børnehaven og fritidssem.. Medlem af kunstnersammenslutningen RIIMFAXE. Fmd. for Fyns Billedhuggerværksteder, Fyns Grafiske Værksted, Billedkunsternes Forbund. Talrige udst. i ind- og udland.

3046. *Pedersen, Lene* \* 2/1 41 (tømrer P. Langhorn & fodspecialist Annelise L., Rask Mølle) - 63 l. og 87 viceskoleinsp. Engesvang sk..

3047. *Pedersen, Martha* \* 21/10 37 (P.N.P. & Mathilde P., Årre, Varde) - 63 l. Nørager.

3048. *Ries Olaf* \* 28/1 41 Århus - 64 l.Kbh., 68 U-landsfriv. Uganda, 70 l. Kbh., 75 cand.pæd. hist., 76 U-landseksperit, Zambia (Danida), 79 l. Kbh..

3049. *Rosenstand, Jytte* \* 16/3 39 (sem.l. Aa. Rosenstand & l. Thora R., Jelling) - 63 l. Bjerre Herreds ungdomssk., 64 Odder højsk., 65 Vallekilde højsk.. Derefter udd. til lægesekr., Grenå, navneændr.: *Svidt*.

3050. *Schmidt, Emmy* \* 14/6 40 (vognmd. H.S. & Magda S., Uhrhøj, Hover) - 63 l. Brørup, 65 Vejle, 70 Tårnby, navneændr.: *Madsen*.

3051. *Steiner, Henry* \* 8/3 36 (g. J.S. & Else M.S., Ringkøbing) - 63 l. og 79 viceskoleinsp. Sdr.Omme sk..

3052. *Sørensen, Inger Marie Bjerregaard* \* 5/1 40 (g. C.P.S. & Esther S., Løsning) - 63 l. Vamdrup, 65 Vorbasse.

3053. *Sørensen, Margrete* \* 25/10 40 (savværksejer S. Jeppesen & Anna J., Thyregod) - 63 l. Brejning Kostsk., 66 skolehj. Landerupgd., 70 Drejens Kostsk., Kolding, 74 Flynder Centralsk., Bækmarksbro, 76 Struer.

3054. *Sørensen, Mogens Kaj* \* 15/9 40 (ass. Grete Dalgård, Holstebro) - 63 l. Holstebro.

3055. *Terkildsen, Anna Margrete* \* 10/10 40 (tømrerm. P.T. & sygepl. Sigrd T., Ødsted) - 63 l. Ringkøbing, 68 Måløv sk., Ballerup, 72 Rødebro, navneændr.: *Christensen*.

3056. *Thomsen, Børge Geord* \* 26/11 29 (g. E.T. & Sine T., Kirkholt, Mejlund) - 63 l. Hammershøj Centralsk.. (Dtr. 4996).

3057. *Thomsen, Vibeke Lyngsø* \* 21/5 40 (W. Voldstedlund & Karen L.V., Fredericia) - 63 l. Århus, 75 orlov (cand.pæd.psych. studier), 78 l. Århus, 81 skolepsyk. Århus vest, navneændr.: *Lyngsø*.

3058. *Øland, Hans Stampe* \* 14/12 34 (murer J.Ø. & Anna Ø., No, Ringkøbing) - 63 l. Nørager.

## 1964

3059. *Andersen, Grete* \* 30/8 41 (forv. F. Frimodt-Møller & sekr. Ingrid F.M., Lindknud, Brørup) - 64 l. Ryde, 73 Vildbjerg, 78 Holstebro, 83 tale- hørel. smst..

3060. *Andersen, Henning Nygaard* \* 17/3 36 (tegnerske Thyra A., Brande).

3061. *Bisgaard, Bent* \* 25/7 41 (g. G.B. & Gerda B., Grejs) - 68 l. Gredstedbro, 76 Fredericia Realsk..

3062. *Christiansen, Ellen* \* 4/4 38 (g. P.C. & Astrid C., Bjerlev, Jelling) - 64 l. Tørring.
3063. *Dalgaard, Heimo Arvin* \* 27/7 41 (Anna Andersen, Hedehusene) - 64 l. Sunds sk., 67 Vejle, 72 skolebibl.kons. Odder, 85 Randers, 88 Århus.
3064. *Dalgaard, Kirsten Hansy* \* 20/6 41 (portør C. Jensen, Vejle).
3065. *Eriksen, Bjarne Kudahl* \* 27/7 41 (kbmd. Hilda E., Vejle) - 66 l. Vallø.
3066. *Eskildsen, Erling* \* 30/8 41 (chauffør K.E. & Dorthea E., Kollerup) - 65 l. Vodder sk., Frifelt, 67 Vesterborg, 70 Søllested, + 86.
3067. *Fritsen, Ole Christian* \* 18/7 41 (værkfører P.F. & Lilly F., Brande) - 65-66 og 71 l. Vejle.
3068. *Hansen, Else Struve* \* 22/2 42 (g. O.S.H. & husholdningsl. Rigmor S.H., Sæbberup, Løsning) - 64 l. Ørsted, 68 Harlev.
3069. *Hansen, Helga Frost* \* 10/11 40 (l. A.H. & l. Vita H., Brande) - 64-65 l. Brande, 66 Uhre sk., Brande.
3070. *Hansen, Ib Bundgaard* \* 29/5 41 (g. O.K.H. & Karen M.B.H., Rynkeby) - 66 l. Munkebo.
3071. *Hansen, Niels Jørgen* \* 21/11 28 (hmd. H.O.H., Vinderup, Laudrup) - 64 l. Ringgive, 67 Holmegd.sk., Fensmark, 71 Næsbjerg sk., Helle, 84 pens..
3072. *Hansen, Tove* \* 16/2 36 (propr. J.P.H., Ejby, Fyn) - 64 l. Kerteminde.
3073. *Hilligsø, Birgitte* \* 18/9 41 (N.P.H., Bredballe).
3074. *Hjulmand, Margrethe Andersen* \* 27/9 40 (g. P.H. & Anna H., Vium, Kjellerup) - 64 l. Sjørsløv sk., 71 søgt afsked, navneændr.: *Ringbro*.
3075. *Houmøller, Jørgen Martin* \* 13/6 40 (gartner J.H. & døveskolel. Karen H., Ålborg) - 64 l. Bredsten.
3076. *Jakobsen, Kaj Toftgaard* \* 25/3 38 (Karen H.J., Skovdallund, Jelling) - 64 l. Kolding, 71 skolehj. Vejstrup, Fyn, 76 Skårup øv.sk.. Har bl.a. udg. bøger i serien "Ekskursionsmål i lokalsamfundet".
3077. *Jensen, Birthe Marie Raunholt* \* 23/10 39 (g. J. Kjærgård & l. Anna K., Skive) - 64 l. Måbjerg sk., Holstebro, 65 Ramme.
3078. *Jensen, Inger Marie* \* 25/10 38 (l. C.J. & Ingrid J., Fausing) - 64 l. Odense, 77 søgt afsked, 77-83 leder af vandrerhjem, derefter ejer af forretning. Navneændr.: *Dietz*.
3079. *Jensen, Karen Margrethe* \* 29/11 41 (murer. J.E.J. & manufakturhdl. Doris C.J., Klovborg) - 64 l. Stakroge sk., Sdr.Omme, 66 Grindsted, 70 Røsnæs sk., Kalundborg, navneændr.: *Weile*.
3080. *Jensen, Niels Kjær* \* 29/10 40 (kioskejer J.K.J. & Asta K.J., Vejle) - 64 l. Vejle.
3081. *Jensen, Poula* \* 4/11 32 (g. K.J. & Karen J., Lerdrup, Gylling) - 64 l. Møldrups sk..
3082. *Jeppesen, Frede* \* 17/11 64 (g. H.C.J. & Gudrun J., Stouby) - 64 l. Nustrup fællessk., Vojens, 73 Horsens.
3083. *Jessen, Jes Dueholm* \* 30/1 42 (kunstmal. R.D.J. & do. Edith D.J., Gadbjerg st.) - se lærerfortegnelse. (Br.4810).
3084. *Jylov, Kirsten Henriette* \* 24/9 41 (politibth. J.J. & Gudrun J., Hover, Vejle) - 64 l. Mølkærskolen, Munkebo.



3085. *Jørgensen, Arne* \* 23/11 41 (g. N.J., Toftlund) - 66 l. Kalundborg.
3086. *Jørgensen, Egon* \* 22/12 41 (g. T.J. & Inger M.J., Brandbjerg, Jelling) - 64 l. 78 forst. VUC, Hadsten.
3087. *Jørgensen, Poul Erik* \* 11/4 41 (chauffør, forr.indeh. Å.J. & Marie J., Klovborg) - 65 l. Langelund sk., 67 Vejen, 73 Brørup.
3088. *Kjeldsen, Grete* \* 2/10 41 (vognm. G.K., Vejle) - 64 l. Vejle. Navneændr.: Borgholm.
3089. *Kristensen, Anders Jørgen* \* 7/12 37 (best. K.H.K. & Mary H.K., Karlebo) - 64 l. Jelling Statssem. øv.sk., 74 Vejen, 76 Jelling Statssem. øv.sk.. (Br. 3480).
3090. *Larsen, Bente* \* 30/11 40 (lmd. N.K.L. & Sigrid L., Bredsten) - 64 l. Bjergby-Mygdal sk., Hjørring, navneændr.: *Forskov*.
3091. *Larsen, Regnar Hakon* \* 19/6 34 (arbejds m. S.F.L. & Gudrun L., Gl. Laven) - 64 l. Nørremarkssk., Vejle, 74 viceinsp., 76 skoleinsp., Ødsted.
3092. *Laursen, Johannes* \* 28/9 41 (br. 2923) - 65 Husby sk., Ejby, 71 Nakskov.
3093. *Laustsen, Svend Aage* \* 11/12 25 (skrædder H.S.L., Kbh.).
3094. *Lindorph-Sørensen, Rita* \* 13/1 41 (kbm. H. L.-S. & Maren L.-S., Jelling) - 64 l. Nyborg.
3095. *Lorenzen, Erik* \* 28/9 41 (bogh. H.L. & Gudrun L., Vejle) - 64 l. Ringkøbing, 70 ungdomsskoleinsp. Ringkøbing, 73 skoleinsp. Nordre sk., Ikast.
3096. *Lund, Bodil* \* 5/10 41 (fabrikant P. Lund & Else L., Vejle) - 64 l. Balling-Volling sk., 67 Herning, 68 Lind, Herning, navneændr.: *Ballisager*.
3097. *Lund, Tove Svane* \* 2/4 42 (g. J.L. & Rigmor L., Gabøl) - 64 l. Tørring, 67 Bramdrup sk., Kolding, navneændr.: *Svane Jensen*.
3098. *Mikkelsen, Else Bechsofft* \* 15/12 41 (prokurist H.M. & sekr. Ella B.M., Vejle) - 64 l. Neksø, 65 Løsning, 67 Sanderum, 70 Asserbo Kostsk., s.å. Vinderød, 82 Magleblak sk..
3099. *Nedergaard, Birthe* \* 11/10 41 (g. A. Hansen, Sdr.Esterbølle, Veflinge) - 64 l. Føvling, 85 Ølgod, 87 Bramminge.
3100. *Nedergaard, Ole* \* 18/3 38 (g. S.N., Borris) - 64 l. Føvling.
3101. *Nielsen, Annalise* \* 14/12 37 (br. 2900) - 64 l. Langå, Torup, 72 Skovbo, 74 Køge, 85 søgt afsked, souschef Køge komm. Musiksk..
3102. *Nielsen, Carla Frank* \* 28/10 41 (tjener H.N. & Gerda N., Vejle) - 64 l. Billund, navneændr.: *Puggaard*.
3103. *Nielsen, Carsten* \* 23/6 41 (g. V.N. & Ingeborg N., Otterup) - 64 l. Rynkeby, 68 Eckernförde, Sydslesvig, 71 Flensborg, 75 Otterup, navneændr.: *Abild*. Stifter af og fmd. for "Landsbyerne i Danmark".
3104. *Nielsen, Inger-Lise Birte* \* 28/1 42 (møbelhdl. B.N. & Louise N., Vejle) - 64 l. K. Seligmann sk., Vejle, 67 FOF, Vejle, s.å. Kbh., 71 Gjesing sk., Esbjerg.
3105. *Nørtoft, Peter Peschardt* \* 25/9 39 (lmd. J.T.N. & Dorthea E.N., Kollemorten) - 64 l. Ådum, Tarm.
3106. *Pedersen, Bent Bundgaard* \* 23/5 41 (bager H.B.P., Ålborg).
3107. *Pedersen, Birte Kirstine Bundgaard* \* 24/8 41 (hmd. G. Nielsen & Agnes N., Bøllund, Ølgod) - 64 l. Hoven, 65 Ho-Oksby Centralsk., 72 Nykøbing M, 87

selvstændig erhvervsdrivende som indehaver af firmaet "Grøn Mad, Massage" i Vils.

**3108.** *Pedersen, Helge Ernst* \* 13/6 41 (arb. N.P.P. & Ane M.P., Vorup, Randers) - 65 l., 68 Lumby sk., Odense.

**3109.** *Pedersen, Ove Gunnar* \* 3/10 33 (lmd. E.P. & Marie P., Bjerringbro) - 64 l. Humlum, 70 Jelling, s.å. Solbjerg, 72 Sallingsund.

**3110.** *Petersen, Grethe* \* 30/6 41 (E. Andersen, Gadbjerg) - 64 l. Vandel sk., Egtved, 70 Nørup sk., Egtved.

**3111.** *Plaat, Johannes Jacobus van der* \* 12/1 26 (kbmd. J.J.P. & Adriana C. P., Den Helder, Holland) - 64 l. Vinding, Vejle.

**3112.** *Ringbro, Torben* \* 11/4 41 (salgschauffør E.R. & eksp. Helga R., Vejle) - 65 l. Sjørlev sk., 82 skolebibl.kons. Kjellerup komm..

**3113.** *Schmidt, Ketty Ingrid Kirstine* \* 10/10 40 (chauffør A. Hansen & modist Sigrid Pedersen, Vejle) - 64 l. Vejle, 81 Rudolf Steiner Sem., Skanderborg, 83 Rudolf Steiner sk., Vejle, 88 do., Skanderborg.

**3114.** *Steen-Hansen, Inger* \* 11/5 41 (best. P.O. Jensen & Annagrethe J., Dybvad, Vendsyssel) - 64 l. Farstrup Centralsk., Nibe.

**3115.** *Styrbæk, Ulla* \* 1/4 42 (lmd. J.S. & Dagmar S., Nr.Snede) - 64 l. Brande, 66 Vebstrup Centralsk., 67 Thisted.

**3116.** *Sørensen, Georg Finn* \* 27/3 32 (fabriksm. V.S. & Marie S., Grindsted) - 64 l. Lindbjergsk., Ølgod.

**3117.** *Sørensen, Ib* \* 16/2 38 (P.S. & Anna S., Gelsted, Fyn) - 64 l. Allerød, 72 Durup, 79 Frederiks sk..

**3118.** *Sørensen, Inger Elisabeth* \* 25/2 42 (g. L.N.S., Jennum, Vejle) - 64 l. Nørager, Himmerland, 71-74 Helsing, 79 Odense.

**3119.** *Sørensen, Ole Johannes* \* 3/9 41 (smedem. J.G.S. & Emma H.S., Billund) - 64 l. Ålborg (værnepl.), 66 l. Erritsø, 77 viceskoleinsp. Enggårdssk., Billund.

**3120.** *Thomsen, Carla Birgit* \* 13/3 35 (br. 2831) - 64 l. Vejle, 73 Petersholmssk., Vejle og Højen Ungdomssk., 74-80 Vejle, 82 starter botræning m. handicappede, 88 l. Voksensk. & Petersholmssk., Vejle. (Dtr. 4782).

**3121.** *Troelsen, Tommy Brian* \* 10/7 40 (eksp. A.T. & Lilly T., Vejle) - 65 l. Vejle, 68 Jelling Statssem. øv.sk., 88-90 orlov for at arbejde for DR., 90 fast ans. som sportsmedarbejder ved DR.. (Br. 3515).

## 1965

**3122.** *Bech, Karen Dorthe* \* 29/3 41 (g. H.S. & Anne M.S., Bredsten) - 65 l. Sjørring sk., Thisted.

**3123.** *Bech, Krestian Villy* \* 2/7 39 (g. J.B. & Elin B., Idom, Holstebro) - 65 l. Sjørring sk., Thisted, 71 erhvervsvejl. AF, Thisted, 74 l. Tingstrup sk., Thisted, 76 viceskoleinsp. Borgersk., Thisted, 80 forst. VUC, Thisted.

**3124.** *Berggreen, Sonja Sørensen* \* 14/6 42 (arbmd. S.B. & Mary B., Klovborg) - 65 l. Kibæk, 70 Brande, navneændr.: *Brogaard Berggreen*.

3125. *Bruun, Bertel Jessen* \* 24/5 42 (br. 2878) - 67 l. Fredericia, 70 Ryslinge Højsk., 73 Skotland, 78 Vejle, 81 Skotland.
3126. *Bundgaard, Jørgen Peter Toft* \* 1/5 43 (g. H.B. & Anna B., Klattrup, Fredericia) - 65 l. skolehj. "Godhavn", Tisvilde, 67 Ringe Kostsk., 69 Brædstrup.
3127. *Christiansen, Frode Kamuk* \* 7/8 38 (g. T.C. & Mille C., Grejs) - 65 l. Egedesminde, Grønland, 68 leder Egedesminde Aften- og Ungdomssk., Grønland, 73 l. Mølholm sk., Vejle.
3128. *Dahl, Rosa Lykke* \* 21/8 42 (malerm. Aa.D. & Emi D., Vejle) - 65 l. Sindal, 73 skolekons. f. erhvervs- og udd.orien., Sinding, navneændr.: *Lykke Nielsen*.
3129. *Dam, Lis Kirsten* \* 24/5 41 (g. J.C. Hansen, Blirup, Haldrup).
3130. *Eg, Finn Jøker* \* 18/3 42 (fiskeriejer K.E. & Nanna E., Grindsted) - 65 l. Gudum sk., Lemvig, 86 søgt afsked.
3131. *Elmgaard, Bent Mogens* \* 30/12 41 (g. V.E. & Helene E., Tarm) - 65 l. Lyne, 78 tale- høre-pæd., 79 l. Grindsted men udlånt til skolepsyk.forbundet mellem Grindsted, Billund og Ølgod komm., till. ambulansetalepæd. smst.
3132. *Eriksen, Ib* \* 7/8 42 (forst. E.E. & ass. Ida E., Fredericia) - 65 l. Horsens, 85 till. Hrs. Musiksk..
3133. *Grøn, Doris* \* 5/1 43 (afd.leder H.G. & Grethe G., Odense) - 65 l. Fjeldsted-Harndrup Centralsk., 66 Hillerslev do., s.å. Tapdrup, 68 Thise, 70-71 Ollerup, 74 Haderup, 75 Hjadstrup, 86 Otterup.
3134. *Hansen, Arne* \* 14/7 42 (best. E.H. & Karen H., Børkop) - 67 l. Hvejsel, 67 Tyrstrup sk., Christiansfeld, 69 Orte sk., Årup, 76 Vejle.
3135. *Hansen, Elsebeth Maach* \* 1/7 42 (kasserer C.C.H. & Elly M.H., Vejle) - 65 l. Skibet, 68 Silkeborg, 69 Vejle, navneændr.: *Maach Andersen*. (Br. 3136).
3136. *Hansen, Jørgen Maach* \* 1/7 42 (sø. 3135) - 67 l. Vejle.
3137. *Henriksen, Kirsten* \* 12/12 42 (g. H.H. & Bodil H., Hopballe, Jelling) - 65 l. Vejle, 70 Jelling Statssem. øv.sk., 77 Vejle, navneændr.: *Lund*, + 87.
3138. *Jensen, Bjarne Tranberg* \* 16/9 42 (kedelpasser V.J., Vejle).
3139. *Jensen, Grethe* \* 18/6 42 (tandtekniker E.J. & Gudrun J., Vejle) - 65 l. Gevninge, Roskilde, navneændr.: *Berwald-Philipson*.
3140. *Jensen, Hanne* \* 27/4 43 (arbmd. T.J., Vedersø) - 65 l. Blans, 67 Holsted, + 75.
3141. *Jensen, Knud Erik* \* 6/10 42 (g. N.K.J. & Anna K.J., Tofthøj, Gadbjerg) - 65 l. Stausø sk., Blåbjerg.
3142. *Jensen, Mona Rauff* \* 14/2 43 (malerm. V.J. & Herdis J., Thyregod) - 65 l. Roslev, 66 Skjern, 71 Upernavik, Grønland, 74 Grindsted, udd. cand.pæd.psych., 87 skolespyk.rådg., Gram, navneændr.: *Rauff Madsen*.
3143. *Jensen, Peter* \* 25/6 42 (H.J. & Anna J., Vejle) - 65 l. Kbh., 71 Neksø.
3144. *Jessen, Kirsten Ullum* \* 25/3 43 (g. K.J. & Dagny J., Ollerup, Bredsten) - 65 l. Spandet sk., Arnum, 89 Spandet-Roager sk., Roager.
3145. *Johnsen, Aksel* \* 19/7 37 (br. 3026) - 65 Tarup sk., Odense, 77 cand.phil. (tysk), 77 VUC, Odense.
3146. *Jørgensen, Birthe* \* 28/2 42 (A.J., Vejle).

3147. *Jørgensen, Henning* \* 19/2 42 (kulhdl. H.M.J. & Anna J., Vejle) - 65 l. og 77 viceskoleinsp. Alminde-Viuf fællessk..
3148. *Jørgensen, Henny Rådkjær* \* 19/6 42 (g. E.J. & Kirstine J., Glud) - 65 l. og 84 1.l. Vang-Tvorup Centralsk., Thisted, navneændr.: *Enevoldsen*.
3149. *Kjeldsen, Martin* \* 26/11 37 (g. L.K. & Anna K., Hammer, Tørring) - 65 l. Timring sk..
3150. *Knudsen, Bjarne Duedahl* \* 24/9 42 (g. K. Duedahl & Astrid D., Vejle) - 66 l. Møbjerg, Holstebro, 70 Sukkertoppen, Grønland, 73 Vejle. (Sø. 4337).
3151. *Kristensen, Erik Skødebjerg* \* 7/8 38 (g. J.M.K. & Thora K., Give) - 65 l. Hovborg, 67 Vrå Højsk., 90 Folkehøjsk.lærerlinien, Universitet i Linköping, Sverige.
3152. *Lauridsen, Jytte-Hanne* \* 21/4 43 (foderm. C. Christensen & Ketty E.C., Styvel, Jelling) - 65 Alminde-Viuf fællessk., 66 Brande.
3153. *Linden, Birgit* \* 15/5 40 (l. J.L., Vejle).
3154. *Lundfald, Aase Birthe* \* 6/6 42 (forretter L.L. & Edith L., Vejle) - 65 l. Roskilde, 74 Klovborg.
3155. *Madsen, Mads Flemming Kristian* \* 22/3 42 (sø. 2955, 3486) - 65 l. Roslev, 66 Skjern, 71 Upernavik, Grønland, 74 Grindsted, 79 skolepsyk.rådg., Grindsted, 81 Taleinst., Esbjerg, 87 skolepsyk.rådg., Ribe, udd. tale- høre-pæd. og cand.pæd.psych., navneændr.: *Flemming Holm Madsen*.
3156. *Mortensen, Lillian* \* 17/11 42 (margarinem. Å. Froberg, Nr.Åby) - 65 l. Thyregod, 79 Jakobshavn, Grønland, 81 Thyregod.
3157. *Nielsen, Bjarne Aagren* \* 30/8 42 (snekerm. S.N. & Deborah Å.N., Børkop) - 66 l. Vemb, 80 ungdomsskoleinsp. Ulfborg-Vemb, 86 skoleinsp. Gårslev sk..
3158. *Nielsen, Erik Ejlskov* \* 15/3 43 (Maja E., Varde) - 66 l. Åbybro Realsk., 67 Hasseris, 76 Lindebjergsk., Gundsø, navneændr.: *Ejlskov*.
3159. *Nielsen, Kjeld Yding* \* 12/1 38 (H.N., Rugsted, Vejle) - 65 l. Tolne, 67 Sindal.
3160. *Nielsen, Leo Elgaard* \* 6/9 30 (g. O.N., Hadsten) - 65 l. Mejrup Centralsk., Holstebro.
3161. *Nielsen, Margrethe Bach* \* 18/10 40 (lmd. C.N. & Frederikke N., Vorning, Hammershøj) - 73 cand.psych., s.å. l. Th.Langs Sem., Silkeborg og Silkeborg Sem., 73-79 skolepsyk. Skanderborg (76-77 Børnehosp. Risskov), 79 Taleinst., Risskov, 82 psyk. Karup komm. og specialsk. i Viborg, till. priv. psyk.praksis, navneændr.: *Grethe Bach Christensen*.
3162. *Pedersen, Britta* \* 5/3 43 (gartner Aa.P. & Elin P., Vejle) - 65 l. Gudum, 73 Resen, 85 Filskov, 86 Stenderup, navneændr.: *Eg*.
3163. *Pedersen, Hanne Rønne* \* 25/5 42 (g. S. Christensen).
3164. *Pedersen, Karl Brogaard* \* 4/12 37 (hmd. K.B. & Olga B., Ølgod) - 65 l. Kibæk, 70 Brande.
3165. *Pedersen, Kirsten Elinor* \* 19/6 41 (g. H.F.J. & Else J., Morud) - 65 l. Kerte, 66 Brylle, 67 "Skolen v. Skoven", 69 Hillerød, 71 Højme, 80 Odense socialpæd.sem..
3166. *Pedersen, Merete Elisabeth* \* 20/5 42 (toldforv. R. Albrektsen & Ellen A., Allinge, Bornholm) - 65 l. Allested, 67 Otterup, s.å. Odense, 68 Uggerslev, 88 Håndværkersk., Sønderborg Tekn.sk..

3167. *Petersen, Leif Aage* \* 18/8 31 (g. B.P. & Kathrine P., Rousthøje) - 65 l. Agerbæk sk..
3168. *Petersen, Per Sønderby* \* 28/2 43 (kriminalbtj. P.E.P. & Lene S.P., Vejle) - 65 l. Juelsminde.
3169. *Ricken, Johannes* \* 28/10 39 (Imd. C.R. & Anna R., Hjortsballe, Give) - 65 l. Vorbasse, 67 Tarm.
3170. *Riis, Uffe* \* 26/3 42 (malerm. M.R. & Helga E. R., Vejle) - 66 l. Søndermarkssk., Vejle. Leder af Vejle skoleorkester/Vejlegarden.
3171. *Schlanbusch, Edda* \* 10/3 43 (vicepolitim. H.S. & Lilli S., Vejle) - 65 l. Gladsakse privsk., 68 Odense, 85 overgået til andet erhverv.
3172. *Stengaard, Anna* \* 17/1 43 (E.S. & Asta S., Strib) - 65 l. Østermarie, 68 Ringsted, 81 indvandrerl. Herning, navneændr.: *Svendsen*.
3173. *Søndergaard-Hansen, Sven* \* 19/9 40 (sem. lektor E.S. & l. Anne S., Jelling) - 65 l. Egtved, 81 viceskoleinsp. Søndermarkssk., Give, 90 Starup sk., Haderslev.
3174. *Sørensen, Bjarne* \* 12/8 40 (specialarb. S.S. & Johanne O.Aa.S., Vejle) - 65 l. Sdr.Stenderup.
3175. *Sørensen, Egon Møller* \* 15/4 41 (taxivognmd. J.S. & Esther S., Asperup) - 66 l. Hillerslev, 68 Thise, 70 Ollerup, 73 Skive Sem. øv.sk., 75 skoleinsp. Hjadstrup sk., Otterup.
3176. *Sørensen, Meta Bodil* \* 18/3 41 (g. J.C.S. & Sinna S., Askær, Brande) - 65 l. Brande.
3177. *Saaby, Jens Jørgen* \* 12/2 29 (l. Agnete M.S., Gludsted, Hampen) - 65 l. Skibet, 81 Vejle.
3178. *Thiesen, Kirsten* \* 3/12 42 (Valborg T., Uhrhøj, Vejle) - 65 l. Vejle, 67 formningsl. Australien, 70 l. Ribe.
3179. *Thorsen, Hans Thorkild* \* 20/1 38 (hmd. K.T. & hj.syerske Maren T., Ager næs) - 65 l. Vorbasse.
3180. *Tirsgaard, Aage* \* 19/2 43 (lagerforv. J.T. & Esther T., Vejle) - 65 Magleby, Møn, 66 U-landsfriv., Tanzania, 70 l. Århus, 71 Kværndrup sk., Ryslinge, 74 Godhavn, Grønland, 78 Horsens, 85 Næsbjerg sk., Helle.
3181. *Wessel, Jette Bak* \* 18/3 43 (skovfoged P. Bak & Sara B., Jelling) - 65 l. Vonge, 68-69 "Skolen v. Skoven", Hillerød, derefter forsk. vikariater. (Sø. 3435) (Br. 4000).
3182. *Wind, Bodil* \* 23/5 42 (gartner A.W. & Anna W., Brandbjerg, Jelling) - 65 l. Fjilstervang, Kibæk, 67 Tølløse, 68 Stillinge, Slagelse, navneændr.: *Wind Andersen*, 85 pens..
3183. *Wolff, Lisbeth* \* 25/2 42 (g. O.W. & Klara W., Rørbæk, Hobro) - 65 l. Als sk., Hadsund, 66 Hasseris, 76 Gundsø, navneændr.: *Wolff Ejlskov*.

## 1966

3184. *Alrø, Allan* \* 29/11 43 (H.A. & Bertha A., Vejle) - 66 l. Ulfborg, 79 Tylstrup, 89 Heldagssk., Ålborg.





1966 (A-klassen)



1966 (B-klassen)



3185. *Alrø, Kirsten* \* 4/7 43 (snedker C.P. Foder & A.M.F., Ølholm) - 66 l. Ulfborg, 77 Sydthy komm., 83-88 Upernavik, Grønland. Nu Selvstændig næringsdrivende, navneændr.: *Foder Røn*.
3186. *Andersen, Arne Winther* \* 1/10 43 (maskinarb. C.A. & Margith A., Vejle) - 66 l. Givskud.
3187. *Andersen, Inger Marie* \* 18/3 34 (vognmand G. Rudfeld & Ellen R., Hou) - 70-73 l. Ulfborg, derefter forsk. vikariater.
3188. *Andersen, Ivan Christian* \* 28/2 43 (specialarb. V.A. & Kirstine A., Grenå) - 67 l. Thyregod, 75 Ø.Tørslev.
3189. *Andersen, Knud Gert* \* 27/8 43 (J.A. & Anna A., Ølholm, Tørring) - 67 l. Breum sk., 78 skoleleder Thise sk., 89 do. Thise Frisk..
3190. *Andersen, Ruth* \* 28/4 36 (gartner E.A. & do. Karla A., Bellinge, Odense) - 66 l. Middelfart.
3191. *Bargen, Elisabeth Dorothea von* \* 29/11 41 Husum, Sydslesvig.
3192. *Basse, Esther Ladegaard* \* 7/12 41 (g. Aa. L.B. & Johanne B., Grejs) - 66-68 l. Stakroge sk., 76 Hedensted sk.. Navneændr.: *Ladegaard Kristensen*.
3193. *Bundgaard, Birthe* \* 25/12 42 (postbud K.B. & Elise B., Vejle) - 66 l. Dalbynder, 72 Ø.Tørslev, navneændr.: *Bundgaard Christensen*.
3194. *Christensen, Judith Kirstine* \* 10/1 44 (E. Madsen & Dorthea M., Bredsten) - 66 l. Jelling Statssem. øv.sk..
3195. *Damgaard, Karen Lene* \* 9/2 44 (assurandør A.D. & Karen E.D., Mølholm, Vejle) - 66 l. Korsør, 70 Århus, 73 Horsens, 73 Grønagersk. (specialsk.), Horsens, 78 navneændr.: *Lene Damgaard*, 78-83 begynderundervisn.kons., Horsens, 80 l. Horsens.
3196. *Dupont, Bodil* \* 8/4 44 (br. 2847) - 68 l. Jelling Statssem. øv.sk..
3197. *Erichsen, Bernhard* \* 16/12 43 Harreslevmark, Flensborg.
3198. *Gudiksen, Jens Kronborg* \* 23/8 39 (C.P.G. & Emma G., Vesløs) - 66 l. Vridsted.
3199. *Gudiksen, Søren* \* 21/11 38 (g. J.G. & Kirstine G., Krejbjerg) - 66 l. Sdr.Omme.
3200. *Hansen, Anders Carl* \* 29/4 43 (bogh. C.H. & Anna C.H., Vejle) - 67 l. Randers, 71 Egedesminde, Grønland, 74 Hillerød.
3201. *Hansen, Birthe* \* 5/1 43 (lmd. B.H. & Anna H., Vonge) - 66-72 l. Sydslesvig.
3202. *Hansen, Inge Skovbjerg* \* 3/4 43 (gartner Aa.R.H. & Johanne L. Skovbjerg, Ødsted) - 66 l. Esbjerg.
3203. *Hansen, Lis Hviid* \* 20/10 43 (g. J.H. & Agnes H., Allested, Fyn) - 66 l. Næsby, 68 Tune.
3204. *Iversen, Betty* \* 17/8 43 Vejle.
3205. *Jensen, Carl Aage* \* 31/1 42 (syerske Carla J., Vejle) - 66 ø.l. Hjørring, 79 skoleinsp. Vestre sk., Hjørring, 89 do. Sæbygårdsk., Sæby.
3206. *Jensen, Dora Ulrik* \* 20/7 40 (slagterm. C.J. & Sine J., Vejle) - 66 l. Tinglev, 73 Ikast, 76 Odder.
3207. *Jensen, Inge Marie* \* 6/2 39 (chauffør E. Johannessen & Anna J., Odense) - 66 l. Hjørring.

3208. *Jensen, Knud Erik* \* 6/7 37 (skomagerm. G.Kr.J. & byrådsmedl. Charlotte J., Vejle) - 66 l. Vorning-Kvorning-Hammershøj, 69 Hillerest Secondary School, Livingstone, Zambia, 72 Nørremarkssk., Vejle.
3209. *Jepesen, Poul Erik* \* 14/6 43 (A.J. & Ruth J., Vejle) - 67 l. Rårup, Juelsminde, till. souschef Rårup ungdomssk..
3210. *Johansen, Elna Gro* \* 23/12 43 Vejle.
3211. *Jørgensen, Ingelise Vrang* \* 15/7 43 (manufakturhdl. H.V. Thomsen & Karla T., Vejle) - 66 Give komm., 67 Vejen komm., navneændr.: *Vrang Madsen*.
3212. *Jørgensen, Lokky* \* 7/7 43 (K.H.J. & Edith K.J., Vejen) - 67-81 l. Solbjerg folke- og realsk. og Ø. Jølby sk., Mors, desuden 73-80 l. og 75-79 pæd. kons. Lærershøjsk., Skive, 80-83 deltidsansat pæd. medarb. Amtscentralen Thisted, 81 viceinsp., Hvidbjerg, Mors, 83 led. skoleinsp., 87 skoleidr., Tommerup.
3213. *Jørgensen, Tonny Lyhne* \* 22/8 43 (frisørm. C.J. & do. Kathrine J., Vejle) - 66 l. Klarup sk., Ålborg.
3214. *Knudsen, Leo Kindskov* \* 19/7 43 (salgschauffør L.A.K. & eksp. Lilly K., Vejle) - 68 l. Vejle, 68-72 i Tanzania, 72 l. Helsingør, 72 Hillerød (87 cand.pæd. mat.).
3215. *Kristensen, Anne Kirstine* \* 3/1 43 (Imd. O.P. & Jenny P., Kollemorten) - 66 l. Herning, 78 overgang til andet erhverv, 88 merkonom i regnskabsvæsen.
3216. *Kyed, Kirsten Hoffmann* \* 5/8 43 (K.H. Christensen & Agda H.C., Hoven, Tarm) - 67 l. Skibet, Vejle, 69 Godhavn, Grønland, 72 Nanortalik, Grønland, 74 Gylling og Ørting-Falling Centralsk., Odder, 75 Ørting-Falling Centralsk..
3217. *Larsen, Inge Bendhøj* \* 4/12 42 (forretningsbest. Aa.M.L. & Oda E.L., Nykøbing M) - 66 l. Ikast, navneændr.: *Bendhøj Nielsen*.
3218. *Lauesen, Holger* \* 7/2 41 Malt.
3219. *Lauridsen, Svend Aage* \* 17/3 31 Århus .
3220. *Lomholt, Holger* \* 25/7 43 (g. S.L. & Kristine L., Vinding, Vejle) - 75 cand.mag., 76 ansat VUC, Odense.
3221. *Lyng, Torben Emil* \* 31/3 40 Julianehåb, Grønland (maler Hans Lyng) - 66-69 l. Sukkertoppen, Grønland, derefter oplysningskons., senere sekretariatschef for Oplysningsforbundet, 75 l. Narsaq, 80-85 led. skoleinsp. smst.. Medl. af Landstinget 83/84 og 87-91, 89 borgmester Narsaq.
3222. *Mertner, Ernst Rudy* \* 24/1 44 (stationsm. E.V.M. & Dora M., Tolne st.) - 67 l. Give, 69 Lind, Herning.
3223. *Møller, Elsebeth* \* 11/8 43 Kbh..
3224. *Møller, Tove* \* 28/2 43 (hmd. V. Madsen & Karen M., Sdr.Dråby) - 66 l. Haasum-Ramsing, 70 Skive.
3225. *Maarbjerg, Jens* \* 18/4 44 Ørsted, Randers.
3226. *Nielsen, Bjarne Dupont* \* 28/9 42 (maskinarb. G.D.N. & Karen R.N., Vejle) - 68 l. Rønne, 71 Vordingborg, 75 Rønne.
3227. *Nielsen, Carl* \* 4/12 43 (Rådg. ing. A. N. & kontorass. Anna N., Odense) - 66 l. Kollerup sk., 70-72 studier tysk og medicin, Odense, 72 l. Hjort Lorenzen skolen, Slesvig. Medforf. til "Elementære teknikker til sløjd" 1-2.
3228. *Nielsen, Erling Villy* \* 24/12 41 (snekerm. S.N. & Kirstine N., Vejle) - 67 l. Skibet sk..

3229. *Nielsen, Henry* \* 2/10 42 (Sadelmager S.N. & Marie N., Løsning) - 67 l. Jerlev sk., 71 Ø. Starup sk..
3230. *Nielsen, Leo Ranlev* \* 8/6 43 (repr. E.N. & Eva N., Bredballe) - 66 l. og 70 viceskoleinsp. Nørup Centralsk., 76 skoleinsp. Tyrstrup sk., Christiansfeld.
3231. *Olsen, Anne* \* 18/11 43 (dir. J.H. Grabow & Inge G., Vejle) - 68 l. Kolding Realsk., s.å. Helsinge do., 77 Helsinge, 80 Egedesminde, Grønland, 82 Helsinge.
3232. *Olsen, Holger Toftegaard* \* 17/5 33 (install. P.O., Glostrup) - 66 l. Vejle, 71 Jelling Statssem. øv.sk..
3233. *Pedersen, Inga Liff* \* 11/6 43 (br. 2930) - 66 l. Jelling Statssem. øv.sk., 68 i Tanzania, 73 l. Villabyernes Eks.kursus, Hellerup, 78 Helsinge.
3234. *Pedersen, Torben Salling* \* 6/5 43 (hmd. K.S.P., Nimtofte) - 68 l. Vorgod, 76 Nordby, Fanø.
3235. *Pedersen, Aase* \* 12/7 42 (kbmd. P.P., Klovborg).
3236. *Pjengaard, Per* \* 9/12 39 (malerm. A.P. & Elna P., Højen, Vejle) - se lærerfortegnelse.
3237. *Poulsen, Helge Egon* \* 10/5 41 (g. S.P. & Nanny P., Lyngså, Sæby) - 66 l. Knebel.
3238. *Poulsen, Kaj* \* 31/12 42 Nykøbing.
3239. *Rokkjær, Børge Schmidt* \* 8/8 34 (A.J.J.P. & Klara M.R., Lyngs, Thy) - 66 l. Bredsten.
3240. *Skjøde, Erika Ruth* \* 16/5 35 Haderslev - 67 l. Grejs-Sindbjerg, 70 Svendborg, 72 Skårup øv.sk..
3241. *Skaarup, Erling Johannes* \* 6/1 41 Thisted.
3242. *Strårup, Anders Bådsgård* \* 25/2 44 Kolding.
3243. *Straarup, Else Kathrine* \* 8/1 43 (g. J.S. & Grethe S., Bredal, Vejle) - 66 l. Måbjerg sk., Holstebro, 70 Sukkertoppen, Grønland, 73 Skibet, Vejle.
3244. *Sørensen, Ella* \* 20/2 44 (mek. A. Hansen & Dagny H., Kollemorten) - 66 l. Spjald.
3245. *Sørensen, Peter* \* 8/7 42 (slagteriart. N.S. & Oda S., Jelling) - 66 l. Spjald, 75 skolekons. f. udd.- og erhvervsorien., Videbæk komm..
3246. *Sørensen, Villy* \* 7/10 43 (chauffør Sv.Aa.S. & Anna S., Vejle) - 66 l. Nykøbing Mors.
3247. *Vesterheim, Arne* \* 21/6 34 (husm. K.V. & Karen V., Vallset, Norge) - 66 l. Oksbøl, 72 Struer (Langhøjsk., Parksk., Komm. musiksk.), 78 Brandbjerg højsk., 87 Sundhordland Folkehøgskule, Kvinnherad, Norge. Desuden virksomhed som musikpædagog.
3248. *Ærø, Henning Kofod* \* 31/7 43 (br. 2937) - 67 l. og 78 viceskoleinsp. Sønderøsk., Sønderø, 86 skoleinsp. Marienhoffsk., Ryomgård.

## 1967

3249. *Andersen, Arne* \* 10/8 43 (telefonist Karen A., Thyregod) - 67 l. Fole sk., 70 Gørding sk..

3250. *Arent, Niels Kristian* \* 18/12 40 (kons. V.A. & Mette A., Brande) - 67 l. Overlund sk., 78 skoleinsp. Funder sk..
3251. *Basse, Bent Johan Møller* \* 13/1 43 (uddeler S.Aa.B. & Martha B., Barrit) - 69 l. Barrit.
3252. *Bennetsen, Finn Erling* \* 7/1 43 (arbmd. N.B. & Anna B., Randbøldal) - 69 l. Gludsted sk..
3253. *Buhl, Grete* \* 20/8 44 (manufakturhdl. H. Chr. Jørgensen & Signe J., Lunderskov) - 67 l. Petersmindesk., Vejle, 68 Bække sk..
3254. *Christensen, Karen-Lisbeth* \* 30/6 44 (hjemmehj. Christa C., Randers) - 67 l. Vejle, 84 Bråskovgård Eftersk., 85-89 udd. Kolding Kunsthåndværkersk., 89 keramik, kons. og underviser indenfor de kreative områder, egen virksomhed, navneændr.: *Rasmussen*.
3255. *Christensen, Karsten Havnsgaard* \* 27/7 43 (K.C. & Clara C., Vejle) - 67 l. Worsaaesgades sk., Vejle.
3256. *Dahl, Henry Gotfred* \* 9/3 27 Estvad - 67 l. Åsted sk., Viborg, 70 Ø.Hvidbjerg, Viborg, 76 pens..
3257. *Enevoldsen, Jens Thorkild* \* 19/11 42 (g. G.E. & Karen E., Hvejsel, Jelling) - 68 l. Hoven sk., Tarm.
3258. *Fischer, Birthe Marie Bruun* \* 5/9 43 (g. C. Frandsen & Ellen F., Jelling) - 67 l. Karlskovsk., Give. (Sø. 3622).
3259. *Fischer, Peter Højer* \* 7/7 43 (kbmd. H.F. & Bodil F., Vejle) - 67 l. Karlskovsk., Give.
3260. *Grarup, Ellen Birgitte* \* 13/9 44 Brande.
3261. *Gudiksen, Ulla Skou* \* 17/12 44 Lintrup.
3262. *Hansen, Grethe* \* 21/5 45 (uddeler G. Christensen & Marie C., Grindsted) - 68 l. Frederikssund priv. Realsk., 70 Osted Fri- og Eftersk., 71 Gymnastikhøjsk., Ollerup, 72 Tved sk., 76 Skårup øv.sk..
3263. *Hansen, Henning* \* 2/4 37 (montør J.P.H. & Helga H., Odense) - 68 l. Frederikssund priv. Realsk., 70 Osted Fri- og Eftersk., 71 Gymnastikhøjsk., Ollerup, 73 Skårup øv.sk., 81 skoleleder Egebjerg Frisk., 84 Ida Holsts sk., Svendborg.
3264. *Hansen, Jytte Høj* \* 15/10 41 (skovfoged T.H. & Aase H.H., Stensballe) - 67 l. Tyrstrup, 69-71 Orte sk. v. Årup.
3265. *Hansted, Johannes* \* 3/4 43 (Alfred & Mary H., Bredsten) - 69 l. Grindsted, 75 Sundeved.
3266. *Hoffmann, Grete* \* 27/5 45 Allinge, Bornholm.
3267. *Holst, Leif Jørgen* \* 8/12 44 Vejle.
3268. *Ibsen, Edel Grethe* \* 24/4 44 (E.I. & Johanna I., Lerager, Jelling) - 67 l. Ø.Assels, Mors, 70 Thyregod, navneændr.: *Panduro*.
3269. *Isen, Anders* \* 15/4 43 (postbud C.I. & Magdalene I., Kølkær) - 68 l. Ringkøbing.
3270. *Jensen, Asta* \* 21/3 45 (g. A.J. & Anna J., Jelling) - 67-69 l. Vejlbys-Strib, 73 Jelling Ståtssem. øv.sk..
3271. *Jensen, Henni* \* 15/11 42 (g. K.J. & Jona J., Bjert) - 68 l. Sorø, 72-76 stud.

psyk. samt 1 år ass. skolepsyk., Brande-Ikast, 76 skolepsyk., Vejle, 79 do. områdedekontoret i Thisted, navneændr.: *Danielsen*.

3272. *Jensen, Judith* \* 24/6 44 (g. N.J.J. & Eva J., Hvejsel, Jelling) - 67 l. Rørby-Var-slev Forbundssk., Kalundborg, 68 Greve Strand, 70 Stevning sk., Nordborg, 73 l. Naur-Sir Centralsk., Holstebro, 82 Bredebro, Løgumkloster, 86 indvandrerl. FOF Tønder og Haderslev, navneændr.: *Vindsmark*.

3273. *Jensen, Leif Klyver* \* 19/11 43 (slagter F.J. & Norma J., Vejle) - 69 l. Horn-strup, 71 Vejle, 78 Ødsted, 88 skolehj. v. Vejle Fjord.

3274. *Jensen, Søren Mols* \* 13/1 45 (g. V.J. & sygepl. G.J., Grenå) - 68 l. Nr.Åby, 69 Jelling Statsem. øv.sk..

3275. *Jeppesen, Gunnar Jørgen* \* 26/5 36 (g. K.J. & Anna J., Brobyværk) - 67 l. Hornbæk Centralsk., Randers, 72 Viborg, 77 l. og 78 leder af idrætsudd. Helle-bjerg Idrætsungdomssk., Juelsminde.

3276. *Johansen, Kurt* \* 18/6 43 (skrædder H.J. & Maren J., Løsning) - 67 l. Højmark sk., Ringkøbing.

3277. *Johansen, Lisbeth Hollænder* \* 25/4 45 (dyrlæge N. Veirup & Ellen V., Jelling) - 67 l. Brande-Give Handelssk., 69 Herning Handelssk., 85 ansat v. forlaget System A/S, Herning. Har her udg. bøger til engelskundervisn..

3278. *Jørgensen, Niels Karl* \* 22/2 35 (J., Djursland) - l. Ejstrupholm, 68 viceforst. og 72-87 forst. Fårupgård, 86-87 med orlov konsulent under Vejle amt vedr. varetægtsfængslede unge, 87 sideløbende hermed etablering af projektet "Sømandsskolen ved Vejle fjord".

3279. *Kristensen, Nancy Kirstine* \* 14/9 44 Søskov, 67 l. Århus, + 77.

3280. *Kristensen, Toni Dylhr* \* 16/7 42 (typograf V.K. & Ruth K., Nykøbing M) - 67 l. Vejle, navneændr.: *Dylhr Vestergaard*.

3281. *Lund, Solveig* \* 15/8 44 (Johanna L., Odense) - 67 l. Lejrskov-Jordrup, 69 Gundsø, navneændr.: *Nielsen*.

3282. *Lundhus, Gerda* \* 5/11 43 (J.P. Hansen & Johanne J.H., Husby, Ejby) - 67 l. No, 70 Give.

3283. *Lundhus, Niels Jørgen* \* 20/2 41 (I.L. & Karen L., Harre, Roslev) - 67 l. No, 70 Give.

3284. *Methmann, Erik* \* 26/3 44 (butikarkitekt F.M. & Olga M., Vejle) - 67 l. Vejle.

3285. *Mikkelsen, Niels Jørn Abildgaard* \* 23/8 44 (Diakon Chr. M., "Solhøj", Give) - 68 l. Sct. Jørgens sk., Holstebro, 79 afd.l. heltidsunderv. Holstebro komm. ungd.sk..

3286. *Mortensen, Morten Egon* \* 25/8 43 (kirkebtj. P.M. & Dagny M., Lindved, Vejle) - 69 l. Give, 77-84 Billund, 76 organist Grene/Billund.

3287. *Møller, Inger Marie Sandal* \* 4/1 38 (br. 2639) - 67 l. Rønde, 70 Vorbasse, Bil-lund, 73 bibliotekar Vorbasse.

3288. *Møller, Jørgen* \* 16/8 43 (arbmd. J.M. & Agnethe M., Stakroge) - 69 l., 78 viceskoleinsp. og 86 skoleinsp. Billund.

3289. *Møller, Poul Lisberg* \* 18/9 44 (kapelm. I.C.M. & pianist og musikl. Gudrun L.M., Vejle) - 67 l. Vejle, 80 Århus.

3290. *Nielsen, Hørdis Rosenkrantz* \* 7/6 44 (A.R.N. & Karen R.N., Vejle) - 67 Overlund sk., 75 Hareskov sk., 79 Augustenborg sk..
3291. *Nielsen, Torben Risager* \* 4/11 43 (br. 2769) - 67 l. Lejrskov-Jordrup, 69 Gundsø, 73 l. og 81 viceskoleinsp. Jyllinge sk., Gundsø.
3292. *Nielsen, Viggo Nørgaard* \* 15/3 41 (g. M.N. & Maren N., Selde, Roslev) - 67 l. Brædstrup, 69 Karlslunde (cand.pæd. dansk sprog og litt.), 75 Ryslinge Højsk..
3293. *Pedersen, Bodil* \* 27/5 44 Vejle.
3294. *Pedersen, Jens Erik* \* 10/2 43 Træden.
3295. *Pedersen, Tove* \* 8/4 45 (købm. P.T.P. & Dagny P., Brejning) - 67 l. Rårup, Juelsminde, navneændr.: *Skjærris*.
3296. *Petersen, Jytte Horn* \* 25/3 44 (repr. H. Jensen & telefonist Elinor E.H.J., Vejle) - 67 l. Slagelse, navneændr.: *Horn Langhoff*.
3297. *Poulsen, Erik Strøm* \* 31/8 42 Vinding, Vejle.
3298. *Ries, Ingrid Brøchner* \* 28/3 43 (g. S.B. Jensen & Kaja B.J., Bredsten) - 67 l. Karby, Mors, 69 Aulby sk., Middelfart, navneændr.: *Brøchner Jensen*.
3299. *Skjærris, Ejgild* \* 26/7 43 (g. J.S. & Gudrun S., Brande) - 67 l. Rårup, Juelsminde.
3300. *Skygebjerg, Sonja Annette* \* 23/5 44 (g. A.S. & Sigrid S., Vorbasse) - 67 l. Brædstrup, 69 Karlslunde, 75 Ryslinge Højsk. (88 cand.mag. nordisk sprog og litt.).
3301. *Steensen, Steen Abildgaard* \* 4/11 40 (g. A.S. & Astrid S., Mejsling, Jerlev) - 67-69 l. Ulkebøl sk., Sønderborg, 69-72 cand.pæd., 72 Ranum Statssem.. Har udg. "Den sociale Komædie", "Den økologiske Krigsførelse" m.fl..
3302. *Svendsen, Flemming Katstrup* \* 9/10 38 (l. Bodil K.S., Knebel) - 68 l. Gauerlund sk..
3303. *Søndergaard, Anna Marie* \* 25/11 44 (g. R.S., Give) - 67 l. Barrit, 72 Sdr.Nærrå Fri- og Eftersk., 79 Tårupgd. Ungdomskostsk..
3304. *Thomsen, Lissy Elma Marie* \* 4/10 43 (lmd. S. Christensen & Marie C., Ullestrup, Give) - 67 l. Grindsted, navneændr.: *Poulsen*.
3305. *Thomsen, Niels Aage* \* 19/3 44 (C.T. & Ellen T., V.Smidstrup, Farre) - 68 l. og 85 skoleinsp. Hoven sk..
3306. *Uhre, Kirsten* \* 6/5 44 (fd. 1954 & Dina U., Lem st.) - 67 l. Ringkøbing, navneændr.: *Isen*. (Farfd. 1229).

## 1968

3307. *Andersen, Birgit Marie* \* 20/2 46 (murer O. Pedersen & syerske Anna P., Andkær, Børkop) - 68 l. Fredericia.
3308. *Andersen, Inge Marie* \* 23/1 46 mejeribest. J. Jensen & Carla J., Løsning) - 68 l. Thyregod, 76 Ø.Tørslev.
3309. *Bech, Karen Emilie* \* 23/6 45 (E. Pedersen & Dagny P., Ødsted) - 69-83 ansat indenfor åndsvagefors. v. Skovbrynet, Stouby, Bygholmsk., Horsens og Petersholmssk., Vejle, 83 svineproducent.



3310. *Bentsen, Inge Gaarde* \* 13/1 46 (g. H.B. & Kirstine B., Vindelev, Jelling) - 68 l. Vejle, 70 FOF, Vejle, 75 LOF, Jelling, navneændr.: *Mols*.
3311. *Braae, Villy Jensen* \* 29/10 43 (g. B. Jensen & Gudrun J., Slagballe, Brædsstrup) - 69 l., 73 viceforst. og 86 konst. forst., 88 forst. Fårupgård.
3312. *Buhl, Niels Terpager* \* 22/5 40 (g. M.B. & Jacobine B., Hejnsvig) - 68 l. Bække sk., + 90.
3313. *Christensen, Birgit Thagaard* \* 30/9 44 (H.T.J. & Alma J., Århus) - 68 l. Uhre-Kærby Centralsk., Brande, 69 Ulkebøl sk., Sønderborg.
3314. *Christensen, Gunnar Krogsgård* \* 4/5 44 (S.C. & Asta C., Vejle) - 68 l. Grønlands skolevæsen, 82 Struer frisk., 85 insp. Hellested sk., Stevns.
3315. *Christensen, Niels* \* 15/5 45 (revisor K.C. & Iris C., Vejle) - 68 l. Vejle, 70 Sct. Jacobi sk., Varde, navneændr.: *Wodskou*.
3316. *Dahl, Hans* \* 13/6 44 (konfekturedl. M.K.D. & do. Margrethe D., Vejle) - 71 l. Vejle.
3317. *Damsted, Annelise Petrine* \* 10/4 44 (g. A.C.D. & Signe D., Svendstrup, Middelfart) - 69 l. Magleby sk., Langeland, 71 Usseø sk., Hørsholm, 76 Helsing, 79 Unnerupgd. skolehj., Vejby, 86 opholdstedet "Møllestedet", Frederikssund.
3318. *Ebbesen, Inger Margrethe* \* 17/4 45 (Johanne E., Vejle) - 68 l. Ejstrupholm sk., 69 Kolding Fjordsk., 72 Parksk., Kolding, 78 Hovedgård sk., navneændr.: *Andersen*.
3319. *Hansen, Vera Merete* \* 21/2 45 (g. J.P.H. & Edith H., Ærø) - 68 l. Haahrs sk., Svendborg, navneændr.: *Koch*.
3320. *Helge, Kaj* \* 8/9 40 (g. F.H., Kradsbjerg, Løgten) - 68 l. Sæby, 69 Horsens, 78 skoleinsp. Ryslinge.
3321. *Holst, Tove Randi* \* 15/2 45 (J.N. Toudahl & Annalise T., Vejle) - 68 l. Vandet sk., Thisted, 72 Ødsted, 78 Vejle.
3322. *Høgsberg, Christian* \* 4/2 41 (mejeribest. M.H. & Ellen C.H., Lomborg) - 68 l. Vildbjerg, 70 Risskov.
3323. *Iversen, Frede Peter Langkjær* \* 28/4 42 (g. J.I. & Sigrid I., Barrit) - 68 l. Ølgod.
3324. *Iversen, Ulla* \* 5/9 44 (cykelhdl. L. Pedersen & Helga P., Hygum, Jelling) - 68 l. Ølgod.
3325. *Jensen, Bente Lægaard* \* 22/8 45 (E.L.J., Holstebro) - 68 l. Vejen, 76 Storvorde
3326. *Jensen, Else Marie* \* 14/1 45 (hmd. J.K.J. & Agnete J., Hvejsel, Jelling) - 68 l. Ølgod, navneændr.: *Pedersen*.
3327. *Jensen, Henning Christensen* \* 30/11 43 Hjortshøj.
3328. *Jøker, Inga Flarup* \* 30/4 45 (spinderiarb. O. Neermann & Emma N., Vejle) - 68 l. Århus, 70 Svendborg, navneændr.: *Flarup Neermann*.
3329. *Jørgensen, Flemming Julius Krogsgaard* \* 16/6 45 (slagterm. E.J. & Lilly J., Vejle) - 68 l. Hobro, 74 skolekons. f. erhvervs- og udd.orient., Sydals. Udarb. undervisningsmaterialer for Landbrugsrådet og Arbejdsmiljøfondet.
3330. *Jørgensen, Henning Almskou* \* 5/5 33 (g., ejendomshdl. S.J. & Elise J., Kollemorten) - 68 l. Gadbjerg.

3331. *Jørgensen, Steen Folke* \* 14/10 44 (installationsm. F.J. & Grethe J., Vejle) - 69 l. V.Sottrup, Sundeved, 71 Vojens, 79 led. skoleinsp. Ærøskøbing sk., 90 skole- og kulturchef Ærøskøbing.
3332. *Kousgaard, Annelise* \* 30/12 44 (arbmd. E. Nielsen & Johanne N., Bredbjerg, Langesø) - 68 l. Søllested.
3333. *Kousgaard, Ejner* \* 26/3 41 (g. P.K. & Mathilda K., Give) - 68 l. Søllested.
3334. *Kristensen, Frede* \* 5/5 45 (H.K. & Elly K., Kollerup) - 69 Tanzania (Mellemf. Samv.), 71 Fårupgd., 73 Zambia (Danida), 79 Ågård Ungdomshøjsk., 80 Fårupgd..
3335. *Kruse, Signe* \* 18/3 44 (g. S.K. & Kirstine K., Amstrup, Falling) - 68 l. Billund, 71 Kbh., 76 Beder sk., Århus, navneændr.: *Kruse Clausen*.
3336. *Landkildehus, Jens Hansen* \* 14/10 38 (g. R.H.L. & Marie L., Holbæk, Ørsted) - 68 l. Tarm, 72 Burkal sk., 74 Løgumkloster Eftersk., 79 Agerskov kristne Frisk..
3337. *Larsen, Berith Elisabeth* \* 13/4 45 Ikast.
3338. *Larsen, Inger Margrethe* \* 27/9 45 Nørup.
3339. *Marker, Ketty* \* 27/4 37 (lmd. C.M., Østerlars, Bornholm) - 68 l. Østermarie.
3340. *Mortensen, Margit* \* 18/10 45 (H.M. & Anna M., Løsning) - 68 l. Vejle, navneændr.: *Abildgaard*.
3341. *Maarbjerg, Betty Lis* \* 11/9 45 (A. Jørgensen & Else J., Harndrup) - 68 l..
3342. *Nielsen, Else Kirstine* \* 27/5 39 (g. O.N. & Anne N., Barde, Herning) - 68 l. Arnborg sk., Herning, navneændr.: *Zobichki*.
3343. *Nielsen, Evan* \* 3/1 46 (sæbearb. T.J.N. & Jørgine M.N., Vejle) - 69 l. Nakskov, 70 Halsted Avnede Centralsk., Nakskov.
3344. *Nielsen, Jette* \* 14/11 39 Århus - 68 l. Vejle, 70 Smidstrup-Skærup sk.. (Farfd. 1305).
3345. *Nielsen, Kairl Johan Klemens Motzfeldt* \* 27/9 40 (overkateket S.N. & Hansine N., Nuuk) - l. Danmark og Grønland, desuden l. socialpæd. sem., Nuuk, Grønland, sen. skoleleder Grønland. Udg. en grønlandsk sangbog.
3346. *Noe, Rita Louise* \* 16/6 45 (E.N. & Anna N., Holstebro) - 68 l. Tilsted sk., 70 Vejle, 74 Feldballe sk., 75 Århus, 78 Kalundborg, 79 Roskilde, 85 Skive, 86 Viborg.
3347. *Olesen, Anna Elisabeth Grangård* \* 20/4 44 (lektor J.G.O. & Agnete G.O., Flensborg) - 68 l. Hårby, 69 Sukkertoppen, Grønland, 72 Tønder Sem. øv.sk., 78 Bogense, navneændr.: *Grangård Cederberg*. (Br. 3666).
3348. *Pedersen, Bente Leth* \* 23/6 43 (fængselsass. K.L. Jensen & Esther L.J., Sdr.Omme) - 68 l. Ågård Ungdomshøjsk., 71 Kollerup, Jelling.
3349. *Pedersen, Jørgen Oscar* \* 5/5 44 (slicem. P.V.P. & Grethe M.P., Bybæk, Vejle) - 68 l. Ågård Ungdomshøjsk., 71-91 Jelling Statssem. øv. sk. Billedkunstner.
3350. *Petersen, Bodil Kristine* \* 5/10 44 (mælkeforhdl. L.P. & ismejeriejer Sylvia P., Asnæs) - 68 l. Gislinge, 71 Kyndby-Krogstrup sk., Jægerspris, 79 Borup.
3351. *Petersen, Torben Stiig* \* 13/5 45 Århus - l. Hårby, derefter Vandel Eftersk., Brædstrup og Fyn.

3352. *Poulsen, Tove Marie Pagh* \* 14/9 44 (g. H.P.P. & Kirstine P., Jelling) - 68 l. Vemb sk..
3353. *Rasmussen, Bent* \* 14/4 41 (g. K.R. & Karla R., Mesinge) - 68 l. Bredballe, Vejle, 76 pæd.medar. Amtscentralen, 81 fmd. pæd.udvalg, 86 udviklingskons. Vejle komm.. Udg. "53 danske børnebogsforfattere".
3354. *Rasmussen, Hans Erik* \* 22/12 43 (Chr. R. & Johanne R., Givskud) - 69 l. Nydamsk., V. Sottrup, 76 l. og konst. forst., Dybbøl gartnerhjem, 70-74 endvidere leder af Sundeved kommunes ungdomssk., + 79.
3355. *Rasmussen, Jens Ole* \* 31/5 38 (uddeler J.R. & Kristine M.R., Stenderup) - 68 l. Seest, 74 Bakkesk., Kolding.
3356. *Rasmussen, Jette Bay* \* 22/7 44 Vejle.
3357. *Ravn, Knud Erik Kjær* \* 12/12 44 Vejle - 68 l. Vemb sk..
3358. *Rosendahl, Allan* \* 28/9 45 (bogh. E.R. & fysioterapeut Esther R., Kbh.) - 68 l. Vejle, 70 Nr.Alslev, 80 ungdomsskoleinsp., Nr.Alslev.
3359. *Sørensen, Carsten Juul* \* 28/11 44 (br. 2934) - 69 Frøslev-Padborg sk., 70 Tønder, 71 Ø.Højst sk., Løgumkloster, 76 Smidstrup-Skærup Centralsk., Børkop, 77 l.l. Vind sk., Trehøje.
3360. *Sørensen, Iris* \* 23/11 44 (g. T.S. & Klara S., Kærby, Bogense) - 68 l. Avnslev, navneændr.: *Larsen-Ledet Hansen*.
3361. *Sørensen, Johannes* \* 6/8 29 (lmd. P.S. & Mariane S., Nr.Bork, Tarm) - 68 l. Grejsdalens Ungdomssk..
3362. *Terkelsen, Asta Risbjerg* \* 6/2 45 (H.R. Johansen & Anna R.J., Brande) - 68 l. Jelling Statssem, øvelsessk..
3363. *Terkelsen, Else Janne Højer* \* 21/4 45 (uddeler B. Lund & Helga L., Hygum, Jelling) - 68 l. Egå, 74 Ebeltoft. Medvirket i radio og TV og udg. bøger vedr. emnet formning/teknologi.
3364. *Terkelsen, Karl Kristian Aalling* \* 1/7 45 (g. K.T. & Else T., Jelling) - 68 l. og 86 viceforst. Fårupgd. skolehj., Jelling
3365. *Thiesen, Jørgen* \* 13/11 43 (Valborg T., Vejle) - 68 sem.l. og øv.l. Statens sem. f. Småbørnsl., 72 sem.l. Kolding Børnehavesm. (79-81 lektor Zambia), 84 kunsthdl., Vejle, grafiker og maler, talrige udst. i ind- og udland.
3366. *Thomsen, Erik Vestergaard* \* 27/4 45 (pedel T.V.T. & Camilla E.T., Hover, Vejle) - 69 l. Lemvig, 76 skoleinsp. Humlebæk sk., Fredensborg-Humlebæk. (Sø. 3670).
3367. *Thomsen, Kirsten Søgaard* \* 26/9 42 (g. A. Møller & Edith S.M., Lemvig) - 68 l. Lemvig, 76 Fredensborg-Humlebæk.
3368. *Ussing, Ingrid* \* 20/1 44 (g. H. Daugaard & Kathrine D., Sellerup, Børkop) - 68 l. Vinding, Vejle.

## 1969

3369. *Buch, Lise* \* 9/10 46 (lmd. A.B. & Tove B., Daugård) - 69 l. Havnbjerg, 70 Vejle, 73 Esbjerg, navneændr.: *Sørensen*.

3370. *Christensen, Anton Stormlund* \* 29/1 46 (fd. 2123 & Martha M.C.) - 69 l. Vejle, 79 musikskoleleder Egtved.
3371. *Christensen, Birthe Klærke* \* 9/3 46 (overportør E.C. & Inger C., Vejle) - 69 l. Nustrup.
3372. *Christensen, Mogens* \* 2/5 46 (uddeler A.C. & Inga C., Grenå) - 71 l. Nustrup.
3373. *Christoffersen, Thorkild Rosendal* \* 27/8 46 Nyborg.
3374. *Dyg, Sven Arne Johansen* \* 21/2 46 (Sigrid D., Vejle) - 69 l. Bække.
3375. *Fevre, Ulrik le* \* 25/6 46 (gørtler S.Aa. le F. & hjemmehj. Ruth le F., Vejle) - 77 l. Vejle (69-77 fodboldspiller Tyskland og Belgien).
3376. *Frandsen, Verner Ingemann* \* 10/4 47 (g. A.F., Dystrup, Stenvad) - 70 l. Røn-de.
3377. *Hansen, Else Marie Tavsén* \* 1/7 44 (G.T.H. & Dagny T.H., Farre) - 69 l. Nørup, 87 Bredsten, navneændr.: *Tavsén Troelsen*.
3378. *Hansen, Inger* \* 20/5 45 Vejle.
3379. *Hansen, John Christian* \* 10/11 45 (arb. M.H. & Hilda H., Vejle) - 69 l. Ikast, 70 V.Sottrup, Sønderborg.
3380. *Hansen, Aage Friis* \* 14/8 36 (malerm. E.H. & Dagny H., Barrit) - 69 l. og 74 viceskoleinsp. Hovedgård sk..
3381. *Hansted, Mona Birkegaard* \* 12/11 45 (lmd. K. Pedersen & Margrethe P., Skarrild, Kibæk) - 69 Donslund sk., 75 Bakkensbro sk..
3382. *Holm, Karin Grethe Lysfolk* \* 17/8 46 (manufakturhdl. H.J. Larsen & Signe B.L.L., Jelling) - 69 l. Nørager.
3383. *Holm, Leif Herluf* \* 17/2 45 (kordegn O.H. & Adda H., Vejle) - 70 l. Nørager.
3384. *Hougaard, Jens Ole* \* 28/8 42 (C.H. & Erna H., Vejle) - 69 l. Horsens.
3385. *Houliind, Ingrid Kristiane* \* 21/7 44 (gartner S.H. & Poulina H., Løsning) - 69 l. Hellebjerg Idrætsungdomssk., Juelsminde, 78 Haderslev kristne Frisk., 86 Bylderup-Bov kristne Frisk..
3386. *Jensen, Elsebeth Mølgaard* \* 8/11 46 (sælger S.M.J. & Ellen M.J., Kollerup, Jelling) - 69 l. Gårslev. (Br. 4697; sø. 4852).
3387. *Jensen, Viggo* \* 21/5 46 (fabrikant K.K.J. & Aase Wendelboe, Balslev, Ejby) - 69 l. Skallebølle sk., Vissenbjerg. (Morfd. 1078).
3388. *Johannsen, Birgit* \* 1/10 45 (g. M. Raben & Karen R., Vipperød) - 69 l. Sild, Sydslesvig.
3389. *Johannsen, Walter* \* 5/10 43 (postbud N.J. & Dora J., Kalleby, Sydslesvig) - 69 l. og 86 skoleinsp. Hans Meng sk., Sild, Sydslesvig.
3390. *Jørgensen, Birgit* \* 25/3 45 (møller N.J. & Marie J., Gadbjerg Mølle) - 69 l. Ikast, 70 V.Sottrup, Sønderborg, navneændr.: *Hansen*.
3391. *Jørgensen, Knud Gylding* \* 19/3 46 (skrædderm. C.G.J. & Mette G.J., Hedensted) - 70 l. Gl.Sole, 71 Sdr.Vang sk., Kolding, 77 Lindved.
3392. *Jørgensen, Lissy Grethe Marie* \* 22/7 45 fabriksarb. J.J. & Dora J., Hedensted) - 69 l. Gråsten, 70 Horsens, 71 Juelsminde, s.å. Bjerringbro, 74 Tommerup Høj-sk., 76 Tommerup Eftersk., 79 Brørup, navneændr.: *Svarre*.
3393. *Klausen, Inge-Lise Daugaard* \* 16/2 47 Uldum.

3394. *Klausen, Orla* \* 11/4 46 (br. 2733, 2920) - 69 l. Nørager, 86 illustratør, serietegner.
3395. *Kristensen, Peter Sikær* \* 26/11 43 (Hansine K., Vejle) - 69 l. Vejle, 81 skoleinsp. Langelinies sk., Vejle.
3396. *Kyed, Leif Henning* \* 14/7 46 (K.K. & Lis K., Hvejsel, Jelling) - l. Give.
3397. *Larsen, Bodil* \* 11/9 46 (kontorass. T.L. & demonstratrice Anna L., Mølholm, Vejle) - 69 l. Sydjysk Ungdomssk., Holsted, 70 Snebjerg (73-74 dramal.udd. England), 75 l. Ikast sem. f. Fritids- og Socialpæd., 75-86 till. Herning Højsk., samt div. freelance opg. (underv., instrukt., kons.), 86-90 till. div. freelance opg. (drama, teater osv.), flere år desuden projektleder f. den danske deltagelse i "The European Drama and Theatre Encounter for Children" og for "Youth". Talrige bøger og artikler om dramatik og bevægelse.
3398. *Lütken, Bodil* \* 18/8 45 (g. S. Steffensen & Henne S., Vinding, Vejle) - 69 l. Give, 74 Næstved. Navneændr.: *Jensen*.
3399. *Lütken, Emil* \* 12/1 45 Ålborg.
3400. *Lützen, Mogens* \* 8/11 45 (forretningfører C.C.L. & Elisa L., Vejle) - 71 l. Vejle (73-75 læst psyk, 84-86 projektmedarb. SSP-projekt, Nørremarkssk., Vejle), 87 skoleinsp. Åle sk., Tørring-Uldum.
3401. *Madsen, Tage* \* 17/8 42 (lmd. Aa.M. & Alvilda M., Ansager) - 69 l. Tarm, 87 till. naturvej. Skjern Egvad Museum / Ringkøbing amtskomm..
3402. *Marquardsen, Alice* \* 16/6 45 (J.M. Jylov & Gudrun D.J., Munkebo) - 69 l. Munkebo, 72 Nyborg priv. Realsk., navneændr.: *Jylov*.
3403. *Mertner, Edith Kirstine* \* 18/11 45 (g. K. Hansen & Lilly H., Egtved) - 69 l. Lind, Herning.
3404. *Mols, Ellen* \* 17/4 45 (g. Aa.M. & Dagmar M., Ammitsbøl, Vejle) - 69 l. Vejle, 78 Bredsten sk., navneændr.: *Rasmussen*.
3405. *Møller, Else-Marie* \* 9/5 46 (disponent E.M. & Elna M., Mølholm, Vejle) - 69 l. Slagelse, 71 Århus.
3406. *Olesen, Kresten Søgaard* \* 9/1 46 Høllund.
3407. *Olesen, Aase Petrea* \* 12/5 47 (lmd. S.H. Pedersen & Gudrun P., Kollemorten) - 69 l. Givskud, navneændr.: *Nørtoft Olesen*.
3408. *Olsen, Lis Kate* \* 1/9 43 (skibsfører L.O.O. & Elfrida O., Korsør) - 69 l. Korsør.
3409. *Pedersen, Birte* \* 4/5 46 (g. A.P. & Asta P., Rask Mølle) - 69 l. Hanning (nu: Rækker Mølle sk.), navneændr.: *Trelborg*.
3410. *Petersen, Knud Erik* \* 6/5 42 Harritslev.
3411. *Petersen, Leif Sønderby* \* 19/6 46 (kriminalass. P.E.P. & Lene S.P., Vejle) - 70 l. og 86 viceskoleinsp. Gjellerupsk., Brabrand, 89 skoleinsp. Engdalsk., Brabrand.
3412. *Pontoppidan, Lis Edy* \* 26/6 46 (vicehospitalsinsp. K.P. & Edy P., Middelfart) - 70 l. Næsby sk., Odense.
3413. *Paaske, Hilda Vinther* \* 9/6 46 Daugård.
3414. *Rask, Poul Kristian* \* 8/4 44 (g. G.R. & Thyra R., Linnerup, Hjortsvang) - 69

l. Skanderup Ungdomssk., Lunderskov, 77 ass.skolepsyk., Tinglev, Rødekro og Åbenrå, 82 led. skolepsyk., Tinglev og Rødekro.

3415. *Rasmussen, Erling Sigfred* \* 14/8 45 (g. R.R. & Bodil R., Grenå) - 69 l. Vejle, 73 Fårupgd., Jelling, 74-81 Vejle, 76 tale- hørepæd., 81 Taleinst. Vejle, 87 Taleinst., Esbjerg.

3416. *Rasmussen, Hanne Marie* \* 27/9 46 (E. Haugaard & Anny H., Fredenslund, Farstrup, Fyn) - 69 l. Nydamsk., V. Sottrup, navneændr.: *Jensen*.

3417. *Rosenberg, Carl Erik* \* 4/1 38 (Ulla R., Hobro) - 69 l. Bjerringbro (72-75 Sukkertoppen, Grønland m. orlov).

3418. *Røner, Inger* \* 24/1 42 (g. S.A. Andersen & Gerda N.A., Hovedgård) - 69 l. Nørup.

3419. *Soelberg, Lis* \* 27/5 46 (kbmd. R.S. & Karen S., Vejle) - 69 l. Horsens, 70 Vildbjerg, navneændr.: *Kristensen*.

3420. *Straarup, Karen Greve* \* 18/1 47 Børkop.

3421. *Søndergaard, Erik* \* 29/7 45 (smedem. O.S. & Betty S., Nørreby, Bogense) - 69 Fårupgård skolehj., 71 Vissenbjerg sk., 72 Klintebjerg skolehj., 73 Fårupgård skolehj., 79 Give, 82 Jelling Statssem. soc. pæd. afd..

3422. *Søndergaard, Herdis* \* 3/5 47 (g. E. Ulriksen & Emmy U., Roerslev, Kappendrup) - 69 l. Vejle, 71 Vissenbjerg, 73 Jelling Statssem. øv.sk., 90 Petersholmsk., Vejle. (m. orlov).

3423. *Sørensen, Steen Dalsgaard* \* 26/1 46 (N.S. & Meta S., Vejle) - 75 l. Århus, 76 badmintonlandstræner, Holland, 84-86 l. Århus, 85 badmintonlandstræner, Danmark, 90 direktionssekr. Jydsk Tel., erhverv.

3424. *Sørensen, Thorkild* \* 10/9 44 (tekstilarb. C.A.S. & Erna S., Vejle) - 69 l. Horne Ungdomssk., Hirtshals, 74 Holstebro, 78 skoleinsp., Hammerum sk., Herning, 85 forst. Horne Ungdomssk..

3425. *Thiesen, Jonna* \* 9/7 45 (maskinm. E. Häger & overass. Lilli H., Vejle) - 69 Statens Sem. f. Småbørnsl., 72 Grejsdal, 88 søgt afsked.

3426. *Thomsen, Inga Falk* \* 18/6 46 (g. N.C.F.T. & sygepl. Emmy T., Fredericia) - 69 l. Bække, navneændr.: *Falk Dyg*.

3427. *Wittrup, Lis* \* 11/2 29 (ing. E. Brincker Kbh. & Inga Jacobsen, Mølholm, Vejle) - 69 l. Vejle, 70 Jelling Statssem. øv.sk., 72 Vejle, 78 Ringkøbing, 89 pens., navneændr.: *Blaabjerg*.

3428. *Øxenber, Inge-Marie* \* 13/3 47 (g. W. Jespersen, & Anna J., Nr.Nærrå, Otterup) - 69 l. Bogense.

## 1970

3429. *Agerskov, Lars* \* 8/8 48 (A.A. & Christine A., Vejle) - 70 l. Esbjerg, 80 sous-chef og 87 skoleinsp. Bryndum sk., Esbjerg.

3430. *Andersen, Andreas Johan Vindelev* \* 20/12 24 (A. Vindelev, Vinderup) - 70 l. Gelsted ungdomshj., 71 Fredericia, 88 pens., navneændr.: *Andersen slettet*.

3431. *Andersen, Jonna Skovsbo Østergaard* \* 14/7 47 (overbanefmd. H.E.S. Hansen & Anna H., Vejle) - 70 l. Vejle, navneændr.: *Hagmann-Petersen*.



3432. *Andersen, Kirsten Bagger* \* 27/9 47 (C.G. Larsen & Ragna L., Nykøbing M.) - 70 l. Thyregod.
3433. *Andersen, Margit Anette* \* 13/2 48 (S.A. & Petra A., Give) - 70 l. Vojens, navneændr.: *Struck*.
3434. *Andersen, Ove Sanggaard* \* 2/10 44 Grætttrup.
3435. *Bach, Karen* \* 28/2 47 (Sø. 3181) - 70 l. Fredericia, navneændr.: *Bach Hansen*. (Br. 4000).
3436. *Bech, Grete Synnøve* \* 10/7 46 (H.B. & Jenny B., Vejle) - 70 l. Søndermarks-sk., Vejle. Navneændr.: *Bech Andersen*.
3437. *Beck, Rigmor Inge-Lise* \* 12/5 46 Brande.
3438. *Bendixen, Kirsten Juhl* \* 9/7 47 (g. H.B. & Metha B., Kollerup, Jelling) - 70 l. Nr.Snede, 73 Nyborg, 83 till. pæd. medarb. Amtscentralen f. Undervisning.
3439. *Boll, Peter Jepsen* \* 11/8 44 Vamdrup.
3440. *Bruhn, Lilian* \* 13/8 46 Kolding.
3441. *Christensen, Ingelise* \* 10/1 47 (disponent V.C. & Minna C., Vejle) - 70 l. Brande, 71 Kolding, navneændr.: *Nørgård*.
3442. *Christensen, Niels Egon* \* 20/6 47 (Imd. C.S.C. & Ester C., Løsning) - 71 l. Ødis, Vamdrup.
3443. *Dons, Lise* \* 14/12 46 Vejle.
3444. *Eggertsen, Erik Normann* \* 9/10 45 (H.E. & Betty E., Kolding) - + 90.
3445. *Ellekrog, Vibeke Laursen* \* 6/1 48 (fd. 2355 & Karen L.E., Vejle) - 70 l. Århus, 74 Horne sk., Fåborg.
3446. *Eriksen, Grethe Rikke* \* 11/12 45 (vognmd. Aa.E. & Dagmar E., Brande) - 70 l. Nørbølling sk., Brørup, navneændr.: *Mogensen*.
3447. *Erlandsen, Anna-Britta* \* 11/4 48 Århus.
3448. *Folmersen, Gunnar* \* 5/9 32 Bredsten.
3449. *Gydesen, Margit* \* 6/7 47 (købm. Aa.G. & Thyra G., Sønderkov, Fredericia) - 70 l. Karlskovsk., Give. Navneændr.: *Krabbe*.
3450. *Gårdsvig, Kirsten Merete* \* 15/9 45 (arrestforv. M.G. & Carla G., Holstebro) - 70 l. Brøndbyerne, 71 Herning, 75 Toftegård, Odense komm.s obsk., 80 Søhus-sk., Odense, 87 Pårup sk., Odense.
3451. *Hansen, Birgit* \* 22/3 46 (J.H. & Elly H., Augustenborg) - 70 l. Nordborg, navneændr.: *Madsen*.
3452. *Hansen, Ejvind Halberg* \* 1/8 46 (tlf.fmd. H.H.H. & Solveig H.H.) - 70 l.
3453. *Hansen, Finn Steffen* \* 5/4 46 (fabrikant W.H. & Erna H., Hjortsballe, Give) - 71 l. Middelfart. (Br. 4436).
3454. *Hansen, Inger-Lise* \* 12/2 47 (fd. 2820 & Kathrine Hansen, Aunslev) - 70 l. Sønderborg, 73 Sydals.
3455. *Hansen, Kurt Stokholm* \* 30/10 45 (chauffør R.H. & tekstilarb. Gerda H., Vejle) - 70 l.
3456. *Hansen, Marie Damgaard* \* 3/2 48 (Imd. A.H. & Karen H., Grindsted) - 70 l. Ålborg, 71 Herning, 78 Billund.
3457. *Hauberg, Torben Almose* \* 16/3 47 Hornsyld.
3458. *Helbo, Niels* \* 5/7 45 (A.H. & Minna H., Ebeltoft) - 70 l. Billund.

3459. *Hemmingsen, Lene Christa* \* 3/7 47 (gartner P.H. & Thilde H., Jelling) - 70 l. Bredebro sk., 71 Frøslev-Padborg sk., navneændr.: *Haselbach*.
3460. *Hollensberg, Christian* \* 31/5 47 (elektr. C.C. H. & Herdis H., Vejle) - 70 l. Vinding sk., Vejle. (Br. 3706).
3461. *Hovmand, Kirsten* \* 13/10 26 Rotterdam, Holland - 70 l. Vejle.
3462. *Høgh, Jon* \* 14/11 46 (chauffør J.H. & Methea H., Knebel, Mols) - 71 l. Tim sk.. Udg. bøger om Blicher og "Vestjyske Kirker".
3463. *Jakobsen, Thorkild* \* 23/1 39 Aulum - 70 l. Gauerlund sk., Børkop, 72 Almind sk., Viborg.
3464. *Jensen, Birthe Roed* \* 19/2 48 (A.J. & Sigrid J., Vejle) - 70 l. Viborg, 73 Hadsten.
3465. *Jensen, Britta Ravn* \* 1/10 46 Vejle - 70 l. Thyregod, 76 Sct.Norberts sk., Vejle, fra 89 endvidere medarb. ved Amtscentralen, Vejle.
3466. *Jensen, Elin Christine* \* 9/2 47 (g. H.J. & Cathrine J., Gadbjerg) - 70-83 l. Assens.
3467. *Jensen, Frede Ingemann* \* 10/1 48 (lmd. I.D.J. & Elna J., Sdr.Omme) - 70 Næsby sk., Odense (85-87 Sem.l. Botswana, 91 do. Namibia). (Sø. 3649).
3468. *Jensen, Inge Anita Grøntoft* \* 15/3 46 (forretningsindeh. M.J. & plejer Pouline J., Bedsted) - 70 l. Worsaaesgades sk., Vejle, navneændr.: *Grøntoft*.
3469. *Jensen, Kirsten* \* 5/5 47 Givskud - 70 Bindslev sk., Hirtshals.
3470. *Jensen, Svenning Ole Ravn* \* 4/5 47 Gødsbøl - 71 l. Thyregod, 76 skoleleder Sct.Norberts sk., Vejle.
3471. *Jensen, Torben Bjerresgaard* \* 12/8 46 (repr. O.B.J. & tandlæge Stinne B.J., Vejle) - 70 l. Brande, 74 skolehj. Landerupgd., 75 Kolding, 81 produktspecialist i medicinindustrien, navneændr.: *Bjerresgaard*.
3472. *Jensen-Fangel, Hanne* \* 21/6 46 (K.J. & Ingeborg J., Vejle) - 70 l. Sønderborg. Navneændr.: *Fribo*.
3473. *Johansen, Poul Rothmann* \* 1/6 47 (stenhugger K.J. & bogh. Hulda J., Vejle) - 70 l. Vejle, s.å. Jejsing sk., 71 Worsaaesgades sk., Vejle.
3474. *Jørgensen, Henrik* \* 8/1 48 (l. H.J. & Anna J., Middelfart) - 70 l. Fredericia.
3475. *Kallesøe, Tove* \* 7/6 47 (g. A.P.K. & Anna K., Lemvig) - 71 l. Skovlunde sk., Ballerup-Måløv, 74 Vejle.
3476. *Kjeldsen, Åse* \* 22/8 45 Koutrup.
3477. *Kjøller, Ejvind Rudolf Madsen* \* 22/12 28 (g. E.K. & Agnes K., Klemensker) - 70 l. Vejlefjord Højere sk., Daugård, 74 Vejle, 88 pens. Forst. for Adventkirkens menighed, Vejle. Leder af Radio Vejle, Adventkirkens radio.
3478. *Kokholm, Kirsten Østergård* \* 28/11 47 (murer. Sv. Ø. K. & Grethe K., Ejby, Fyn) - 70 l. Vejle, navneændr.: *Østergaard Christensen*.
3479. *Kristensen, Kaj* \* 27/12 44 (lmd. E.K. & Karen M.K., Klovborg) - 70 l. Vildbjerg.
3480. *Kristensen, Niels Børge Hjuler* \* 1/1 46 (br. 3089) - 70 l. Skibet, 71 Rinkenæs, Gråsten sk..
3481. *Krogsgaard, Knud Clausager* \* 27/10 46 Abildå.
3482. *Larsen, Bent Mogens* \* 10/6 46 Fakse.

3483. *Larsen, Preben Steen* \* 13/9 43 (E. L. & Margrete L., Odense) - 70 l. Næsby sk..
3484. *Lauridsen, Bodil Birk* \* 24/7 44 (sem.l. J.L. & sem.l. Else L., Jelling) - 70 l. Lyne, 73 Årre, 84-91 Gammelsøsk., Møn. Navneændr.: *Filrup*.
3485. *Lenz, Lise* \* 2/10 47 Ålborg.
3486. *Madsen, Alice Vibeke* \* 14/10 46 (sø. 2955; br. 3155) - 70 l. Gladsakse, 71 Herning, 74 Århus Sem..
3487. *Markussen, Grethe Kirsten* \* 5/6 47 (fabriksarb. M. Reedtz, reng.ass. Lisbeth R., Hedensted) - 70 l. Åkirkeby, 81 Brande, Herning og Åskov, 83 Ringsted, navneændr.: *Reedtz*.
3488. *Markussen, Mogens* \* 3/11 47 Middelfart.
3489. *Munk, Thorkild* \* 23/6 47 Klattrup.
3490. *Møller, Hans Iversen* \* 27/3 45 (driftsleder A.N.M. & Anne K.M., Holstebro) - 70 l. Ansager sk., Ølgod, 73 Virklund sk., Silkeborg.
3491. *Møller, Inga Korsgaard* \* 10/8 46 (K.M. & Metha M., Odder) - 70 l. Ansager, 73 Virklund sk., Silkeborg.
3492. *Møller, Karen Lene* \* 9/11 47 (statsaut. vejer og måler O.M. & sygepl. Ellen M., Middelfart) - 70 l. Dragør, 71 l., 87 viceinsp., Risskov. Medforfatter: "Skriv med liv", navneændr.: *Lykke-Olesen*.
3493. *Mønsted, Mogens* \* 14/12 43 (O. M. & Sigrid M., Sivested) - 70 l. Nørre-marksskolen, Vejle, 71 Tirstrup sk., Ebeltoft, 72 Mølleskolen, Grenå.
3494. *Nielsen, Anni Birgitte* \* 5/9 46 (lmd. H.P. Kristensen & Andrea K., Dømme-strup, Nr.Lyndelse) - 70 l. Vejen.
3495. *Nielsen, Jens* \* 15/3 44 Fredericia.
3496. *Nielsen, Karsten Ransby* \* 31/1 47 (F.E.N. & Ruth N., Vejle) - 70 l., 84 vice-skoleinsp., Nørre-markssk., Vejle.
3497. *Nielsen, Margit* \* 28/6 47 (hmd. H. Jensen & Ingeborg J., Brenderup, Fyn) - 70 l. Sindal, 74 Skanderborg.
3498. *Pedersen, Hanne Britta* \* 23/11 47 (S.P. & Meta P., Vejle) - 70 l. Holstebro, 74 Aulum, 75 Frederikshåb, Grønland, 78 Skibby, navneændr.: *Kristiansen*.
3499. *Pedersen, Jytte Sønderby* \* 24/3 47 (kons. S.E. Rasmussen & kontorass. Ellen E.R., Århus) - 70 l. Brabrand.
3500. *Petersen, Solveig Lykke* \* 29/7 47 Rønshoved.
3501. *Poulsen, Birgith Alvilda* \* 17/2 48 (g. J.P. & Johanne P., Jelling) - 70 l. Horsens, 71 Vejen. (Br. 3598)
3502. *Rahbek, Kirsten* \* 18/9 45 (fd. 2293) - 70 l. Jelling Statssem. øv.sk..
3503. *Rahbek, Per* \* 15/11 46 (skoleinsp. T.R. & l. Inga R., Mølholm, Vejle) - 70 l. Jelling Statssem. øv.sk., 78 Vejle amtskomm., Grafisk Værksted, 87 marketing-chef Comtext.
3504. *Rasmussen, Karin* \* 25/12 46 (J. Ipsen, & Elly I., Vejle) - 70 l. Vejle, 76 Løsning, 87 Hedensted.
3505. *Riishøjgaard, Vagn Erik* \* 17/7 40 (sognepræst S.R. & Marie R., Rise, Rødekro) - 70 l. Moltrup, 85 pens..
3506. *Rønn, Kirsten* \* 4/9 47 (O. Buje & Anna B., Ribe) - 70 l. Sædding, sk., Esbjerg, 71 Agedrup sk., Odense.

3507. *Serritslev, Flemming Mark* \* 18/2 47 (Maskinfører H.S. & Lilly S., Ødsted) - 71 l. Petersmindesk., Vejle, 83 Børnepsykiatrisk afd., Vejle sygehus.
3508. *Smidt, Ingrid Elisabeth* \* 27/4 46 (A.S. & Christine S., Stouby) - 70 l. Vilstrup sk., Haderslev, 73Bøgballe sk., Uldum, 85 l. Liberia, Afrika, 86 børne/juniorsekr., Sudanmiss., Christiansfeld.
3509. *Steenagaard, Annemarië* \* 8/4 48 Voldby.
3510. *Straarup, Inger Marie* \* 8/10 46 (g. J.S. & Margrethe S., "Frydenlund", Bredal) - 70 l. Dyssegårdssk., Gentofte, 81 N. Zahles seminariesk., Kbh, navneændr.: Holck.
3511. *Sørensen, Preben Hau* \* 3/4 47 (urmager J.H.S. & Lykke E.H.S., Vejle) - 72 l. Ølsted sk..
3512. *Sørensen, Vagn Otto* \* 13/3 38 (vognopsynsm. O.S. & Gerda S., Fredericia) - 70 l. Fårupgård skolehj., 71 Carl Nielsen skolen, Nr. Lyndelse, 79 Ammasalik, Grønland. Fra 80 fritidsinsp., leder af fritidsunderv. for voksne.
3513. *Tarpgaard, Fredlev Bjarne* \* 13/2 47 (hmd. M.T. & Dagny T., Ulfborg) - 71 l. Virring sk., Skanderborg, 81 Oddense sk., Spøttrup.
3514. *Thaarup, Leopold Christian Schaumborg* \* 4/9 43 (L.T. & Ketty T., Brande) - 70 l. Sdr. Omme, 71-72 Bramdrupdam, 78 VUC, Kolding.
3515. *Troelsen, Mogens Brian* \* 23/5 47 (br. 3121) - 71 l., 86 ansat v. DFU-udviklingscentret Vejle.
3516. *Østergaard, Ellen Elisabeth* \* 1/12 44 (H. Pedersen & Lydia P., Vejle) - 70 l. Vejen.

## 1971

3517. *Andersen, Birgit* \* 21/8 48 (fabrikarb. Aa.K.A. & Ellen M.K.A., Middelfart) - 71 l. Smidstrup-Skærup Centralsk., 75 Bredsten, 78 Vejle fri Børnesk., 79 sygeplejeelev, 89 afdelingssygepl. Middelfart, navneændr.: Jensen.
3518. *Andersen, Henning Grøndahl* \* 15/11 47 (K.G.A. & Stinne M.A., Vandel) - 72 l. Thyregod, 74 Langelund sk., Give, 77 "Skolen på Kellersvej", Brejning, 80 Amtsspecialsk. f. Voksne, Horsens.
3519. *Andersen, Svend Aage Juul* \* 19/10 48 (arbm. E.M.A. & Karen A., Børkop) - 71 l. Hover sk., 72 Højen sk., + 78.
3520. *Bertelsen, Grete* \* 29/1 49 Årup.
3521. *Bindesbøll, Inger* \* 20/8 48 (g. K.B. & Dagny B., Sdr.Omme) - 71 l. Næsbjerg, navneændr.: Nørregård.
3522. *Christensen, Else Marie Søndergaard* \* 30/4 48 Gravlev.
3523. *Christensen, Jørgen Riber* \* 12/1 48 (overbtj. J.R.C. & Anna R.C., Vejle) - 73 l. behandl.hj. Dalgården, Århus, 90 familiescenterleder, Ribe.
3524. *Christensen, Ulla Stormilund* \* 21/5 49 Vejle, - 71 l. Bredsten sk..
3525. *Dalstrup, Bente Klint* \* 11/12 48 (politiass. H.D. & Anna D., Vejle) - 71 l. Lønne sk., Blåbjerg, 73 Nr.Nebel sk., Blåbjerg, 76 Ø.Starup sk., Egtved, navneændr.: Thorsager.

3526. *Dysted, Jytte Marie* \* 25/3 49 (mølleriarb. H.D. & kustode Ella D., Vejle) - 71 l. Horsens, navneændr.: *Madsen*.
3527. *Egertsen, Elsebeth Kjeldmann* \* 19/3 49 (J. Thomsen & Marie T., Samsø) - 71 l. Broager, 77 observations-sk. Dalhøjgd., Nykøbing S, 80 Randers, navneændr.: *Sønderkær*.
3528. *Engsig, Anne* \* 22/8 47 Kbh..
3529. *Fallesen, Bothilde* \* 15/9 47 (g. P.F. & Didde F., Houslund) - 71 l. Nybøl sk., Sundevad, navneændr.: *Sørensen*.
3530. *Fredsø, Else Marie* \* 21/5 49 (g. Å. Hald & Minna H., Gelsted) - 71 l. Vejle, 75 Årup.
3531. *Gjesing, Inge Engholm* \* 29/9 47 (fd. 2244 & Edith H., Nr.Sned) - 72 l. Sdr.Næraå.
3532. *Gjesing, Knud Bjarne* \* 9/2 49 (hmd, frugtavl S.G. & Valborg A.G., Holbæk, Ørsted) - 74 ansat v. Nordisk inst., Odense Universitet, 74-77 till. ordbogs-red. v. Gyldendal, 84 desuden lit.- og tv-anmelder v. Fyens Stiftstidende. Har skrevet en lang række bøger og artikler om litteraturvidenskabelige emner. Fra 84 redaktør af "Nordica - nordisk tidsskrift for tekst - historie og æstetik".
3533. *Hansen, Hannegrete* \* 3/2 48 Løgumkloster.
3534. *Hansen, Judy Terney* \* 22/4 48 (sadelma. m.m. O.H. & eksp. Henny H., Vejle) - se lærerfortegnelse, navneændr.: *Tromborg*.
3535. *Hansen, Karen Margit* \* 6/9 48 Otterup.
3536. *Hansen, Karen Margrethe* \* 20/1 48 (g. H.H., Jels, Rødding) - 71 l. Odense, 74 Middelfart, navneændr.: *Gitte Schmidt*.
3537. *Hansen, Lars Kasper Juhler* \* 30/1 47 (skiltemaler E.H. & socialpæd. Lissi H., Vejle) - 72 l. Sommersted.
3538. *Hansen, Niels Laurids Bonde* \* 2/7 44 (g. C.H., Thorsmark, Brønderslev) - 71 l. Nr.Åby.
3539. *Helbo, Jette* \* 9/8 48 (urmager O. Gaarde & Ella G., Vejle) - 71 l. Billund.
3540. *Henriksen, Rose Kirstine* \* 16/3 40 (J. Andersen & Mary A., Vonge) - 71-76 l. Farre, Give.
3541. *Hornskov, Lis* \* 8/5 49 (g. Aa.H. & Ellen H., Viborg) - 71 l. Gesten, 73 Fredericia, 74 Tim, navneændr.: *Høgh*.
3542. *Jacobsen, Jes* \* 2/1 47 (blikkensl. K.J. & Karen J., Assens) - 72 l. Vorbasse, Billund.
3543. *Jakobsen, Niels* \* 19/10 47 (centralbest. Julie J., Jelling) - 71 l. Nr.Nebel sk..
3544. *Jakobsen, Orla Hugger* \* 26/4 49 (g. T.J. & Edith J., Bredal, Vejle) - 71 l. Vejle, 72 Feldborg sk., Aulum, s.å. landbrugsmedhj., Langå, 74 U-landsfore. Svalerne, Bangladesh og Kbh., 79 l. Haslev.
3545. *Jensen, Ebba Marie* \* 29/5 49 (g. J.J. & Dagmar J., Viborg) - 71 l. Vinderup, 72 Trelde sk., 74 Bøgeskov sk., 90 viceskoleinsp. Englystsk., Børkop, navneændr.: *Jakobsen*, 88 endv. leder af Fredericia Børneteaters Dramask..
3546. *Jensen, Grethe Lillian* \* 31/10 48 (maskinarb. E.J. & Inger J., Vejle) - 71 l. Nr.Åby, navneændr.: *Hansen*.

3547. *Jensen, Grethe Skovgaard* \* 31/3 47 (g. P.S.J. & piberske Frida S.J., Højslev) - 71 l. Pandrup, navneændr.: *Skovgaard Jacobsen*.
3548. *Jensen, Kjeld Henrik* \* 26/11 48 (bagerm. J.C.J. & Nanna J., Bredsten) - 72 Vejrup sk., Bramming.
3549. *Jensen, Leif* \* 23/2 47 Malt.
3550. *Jensen, Pia Vibeke* \* 27/3 47 (centralbest. H.V.J. & telefonist Margit J., Århus) - 71 l. Nordborg, 78 Børkop, navneændr.: *Kristensen*.
3551. *Jensen, Poul Erik* \* 13/8 47 (g. J.J.J. & Ane M.J., Kragelund, Løsning) - 73-81 l. Århus, 80 Danmarks Sygeplejehøjsk., 81 adj. Århus Sem., 82-88 pæd.kons. DLH, Århus, 83-88 l. Århus, 82-90 l. og kons. lærerhøjsk., 83-85 koordinator/kursusleder på 1.del af pæd. kandidatudd., Århus, 85-87 underviser og eksaminator 1.del af pæd. kandidatudd., Århus, 88-90 kandidatstipendiat v. DLH, Inst. f. pæd. og psyk., 89-90 kons. f. 4 selvformulerende studiegrupper, Odder, 90 skoleinsp. Katrinebjergsk., Århus. Omfattende pædagogisk forfatter-skab.
3552. *Jensen, Søren Peter* \* 1/11 46 Holstebro - 72 l. Jakobshavn, Grønland, 84 fritidsinsp. smst., 91 m. orlov afd.l. Pilersuiffik, Grønlands central f. undervisningsmidler.
3553. *Jensen, Viggo* \* 5/7 48 (N.J. & Olivia J., Løsning) - 72 l. Alminde-Viuf fællessk., Kolding (81-83 m. orlov Egedesminde, Grønland).
3554. *Jessen, Karen Ullum* \* 24/10 48 (lmd. K.J. & Dagny J., Ollerup, Bredsten) - 71 l. Bedsted sk., Løgumkloster, navneændr.: *Ullum Pedersen*.
3555. *Jessen, Lorens Peter* \* 6/10 38 (Marie J., Klipleve, Åbenrå) - l. Billum sk., Varde.
3556. *Johansen, Karen Bodil* \* 10/7 48 (fd. 2441 & Karen J., Barrit) - 71 l. Vandel, 76 Vork, 79 Ødsted, 88 Egtved, navneændr.: *Berthold*.
3557. *Johnsson, Kristinn* \* 6/12 47 (forsikringsdir. John Sivertsen & l. Hallgerd S., Torshavn) - 71 l. Vejle fjord Højere Skole, Daugård, 73 Vejle Fri Børneskole, 78 børnehavehjælper R. Steinersk., Vejle, 79 l. Hedensted, 80-85 arbmd., tømrerlærling og tømrer, 85 l. Adventistaskülin, Torshavn.
3558. *Jørgensen, Kjeld Ove Riis* \* 10/12 38 (sognepræst J.J., Odense) - 71 l. skolehj. Fårupgd., 72 Nyborgsk. (fortsættelsessk. f. tunghøre og døve i Danmark).
3559. *Jørgensen, Svend* \* 20/2 26 (lmd. A.J. & Johanne A.J., Lem st.) - 71 l. Hvide Sande.
3560. *Knudsen, Gunvor* \* 29/5 49 (J.K. & Anna K., Munkebo) - 71 l. Årslev.
3561. *Kristensen, Birte Rude* \* 12/2 46 (murerm. A. Jørgensen & posteksp. Helga J., Føvling) - 71 l. Øse/Nordenskov sk..
3562. *Kristensen, Elna* \* 31/3 47 (maskinm. M. Agersnap & Ruth A., Vejle) - 71 l. og 81 l.l. Alnor sk., Gråsten.
3563. *Kristensen, Kaj* \* 30/5 38 (uddeler N.K.K., Vrigsted, Stouby) - 71-91 l. Østbirk (80-82 Zambia), 91 Lesotho.
3564. *Kristensen, Tyge Rude* \* 4/8 45 (cand.agro T.K. & best. Else M.R.K., Haderslev) - 71 l. Øse/Nordenskov sk..
3565. *Kristiansen, Arne* \* 4/12 47 Hover, Vejle.



3566. *Krogh, Margit* \* 25/7 48 (assurandør E.K. & Gerda K., Herning) - 71 l. Lem st., 73 Hinnerup, 75 Søften, Hinnerup.
3567. *Kyed, Elin Skjerning* \* 15/12 47 (g. G.S. Leth & Stinne L., Varde) - 71 l. Give sk./Ikærsk..
3568. *Larsen, Lilian Ærenlund* \* 30/12 48 (gartner E.L. & kontorass. Karen Æ.L., Vejle) - 71 l. Egtved.
3569. *Lind, Asger* \* 14/10 48 (sagfører E.L. & danse- og gym.l. Judith L., Kerteminde) - 71 soldat og l. Grønland, 72 l. v. De danske Papirfabrikker, Tyrkiet, 73 forsk. jobs i Europa, 75 ansat Ungdomskostsk. Koldingfjord (nu: Skovgården, Vejle Amts Kost- og Specialsk., f. voksne), Kolding.
3570. *Lindberg, Elin Hedegaard* \* 29/8 47 (g. C. Have & Else H., Holstebro) - 71 l. Horsens.
3571. *Lund, Klaus Christian* \* 9/1 44 (eksp. E.L., Kbh.) - 72-77 handelsl. Tietgensk., 84 cand.mag., 86-88 l. Ryslinge, 88-89 forlagsred., 89 adj..
3572. *Lund, Linda* \* 26/6 48 (maskinarb. H. Bentsen & Ella B., Børkop) - 72 l. V.Hæsing sk., Broby.
3573. *Løgstrup, Ellen* \* 19/11 46 Ringkøbing.
3574. *Madsen, Arne Rejnholdt* \* 18/1 48 (R.M. & Tove M., Randers) - 71 l..
3575. *Madsen, Bent Kjær* \* 23/5 48 (cykelhdl. M.K.M. & Inger K.M., Bækmarksbro) - 71 eftersk.l., 72 l. Ry.
3576. *Madsen, Tom Bjerre* \* 11/7 48 (dyrlæge C.M. & Lise M., Børkop) - 71 l. Give, 78 Thyregod.
3577. *Majgaard, Else Marie* \* 14/5 48 (lmd. H.M. & Aslaug M., Tørring, Lemvig) - 71 l. Thyborøn, navneændr.: *Hansen*.
3578. *Markussen, Jørgen* \* 19/11 47 (H.M. & Elly M., Hjortsvang, Tørring) - 71 l. Gårslev (m. orlov 82 l. og fodboldtræner Færøerne).
3579. *Markussen, Kurt Aage* \* 22/2 46 (sø. 3037) - 71 jura, Århus Universitet, 72 l. Bjerringbro, 74 stud. Den Sociale Højsk., Århus, 77 socialrådgiver, Egvad komm., 85 leder af Familieplejen, Ringkøbing amt.
3580. *Munkedal, Edith Schønning* \* 22/4 48 (rentrice Johanne M., Varde) - 71 l. Egtved.
3581. *Møllegaard, Mogens Bang* \* 2/5 37 Karup, Sandager - 71 l. Ry, 72 Holsteinsborg, Grønland, 75 Saksild, Odder, 76 Julianehåb, Grønland, 77 viceinsp. Upernavik, Grønland, 78 l. Nr.Broby Eftersk., 79 Årupsk., 84 Kertes., 88 Årupsk..
3582. *Müller, Antje Abraham* \* 11/1 46 (fiskeskipper J. Abraham & Erna A., Tønning, Sydslesvig) - 71 l. Herning.
3583. *Møller, Inga* \* 28/2 48 (ekspeditionschef E.M. & Edith M., Sønderborg) - 71-80 l. Horsens, navneændr.: *Møller Kristensen*.
3584. *Nedergaard, Ole* \* 26/2 49 (mejeribest. A.N. & Tove N., Vejle) - 78 cand.mag., s.å. ansat v. Den jyske Idrætshøjsk., 87 Fredericia Gym..
3585. *Nielsen, Bo* \* 30/1 44 (komm.ing. H.K.N. & Nancy N., Brande) - 71 l. Jelling Statssem. øv.sk.. (Sø. 3587).
3586. *Nielsen, Doris Lynggaard* \* 10/10 47 (overpostbud Å.L.N. & dagplejer Ane S.N., Jelling) - 71 l. Brørup sk., 74 Bryrup sk., navneændr.: *Lynggaard Thomassen*.

3587. *Nielsen, Ea Bangsgård* \* 14/5 46 (br. 3585) - 71 l. Morsø, 74 Ranum sk., navneændr.: *Bangsgård*.
3588. *Nissen, Henrik Ravn* \* 24/4 48 Silkeborg.
3589. *Nielsen, Jan Sallingboe* \* 23/4 48 (værkfører M.N. & Hanne N., Vejle) - 71 l. Herning, navneændr.: *Sallingboe*.
3590. *Nielsen, Jens Erik Bangsgård* \* 11/12 46 (specialarb. A.N. & Ellen B.N., Vejle) - 72 l. Morsø, 74 Ranum øv.sk., 82 viceskoleinsp., 88 pæd. og adm. kons. v. skole-kulturforv., Løgstør komm., till. l. Ranum Statssem., navneændr.: *Bangsgård*.
3591. *Nielsen, Keld* \* 8/8 48 (malerm. N.P.N. & Inger H.N., Søndersø) - 72 Mellemfolkeligt Samvirke, 74 l. Galten, 76 stud. Århus Universitet, 84 adj. smst..
3592. *Nørregård, Niels Kristian* \* 17/7 47 (g. H.N. & Ingeborg N., Brande) - 71 l. Næsbjerg sk., Varde. (Br. 4070).
3593. *Pedersen, Børge Vestergaard* \* 1/10 36 (g. Emma P., Farre) - 71-81 l. Grindsted, 75-81 till. pæd. medarb. Amtscentralen, Grindsted, 81 skoleinsp. Filskov sk., Grindsted.
3594. *Pedersen, Gurli Broch* \* 17/4 49 (smedem. H.P. & Sinne P., Trelde) - 71 l. Skjoldborgvejens sk., Fredericia. Navneændr.: *Eriksen*.
3595. *Pedersen, Aase Eggert* \* 28/2 49 (snedkerm. F.B.P. & Marie P., Vejle) - 71 l. Lintrup sk..
3596. *Petersen, Anne Birgit* \* 15/11 48 (C.S. & Agnete S., Guderup) - 71 l. Broager.
3597. *Plouggsgård, Niels Søb* \* 9/8 48 (g. K.S.P. & Anne S.P., Ølstrup, Ringkøbing) - 71 l. Gadbjerg, 75 Vemb.
3598. *Poulsen, Knud Erik* \* 12/11 43 (sø. 3501) - 71 l. Ildved, 72 Godhavn, Grønland, 76 Lindved.
3599. *Rasmussen, Bente Toftager* \* 4/2 43 (borgm., l. A. Toftager & Valborg T., Fåborg) - 71 l. Vejle.
3600. *Rasmussen, Frede Uhrskov* \* 6/12 48 (mejerist U.U.R. & Ingrid R.R., Vejle) - 72 l. Sydjysk Ungdoms Kostsk., Holsted, 74 Esbjerg Tekniske sk., 89 till. afd.leder, navneændr.: *Uhrskov*. Forfatterskab om EDB.
3601. *Rasmussen, Susanne Siggaard Bendtsen* \* 16/9 47 (murer. E. Bendtsen & hj.sygepl. Ragnhild B., Egtved) - 71 l. Thorning sk., Kjellerup, navneændr.: *Siggaard Bendtsen Munk*.
3602. *Riishøjgaard, Merete Jagd* \* 11/10 40 Kbh..
3603. *Rossen, Helle Torp* \* 1/7 38 Brørup.
3604. *Schmidt, Bodil Pedersen* \* 27/4 47 Lihme.
3605. *Slot, Ing Elise* \* 19/11 48 Skodborg.
3606. *Stauning-Haargaard, Jens Peter* \* 7/11 45 (graver J.P.R. Haargaard & Ingrid H., Kolind) - 71 l. Erritsø, till. periodisk Taulov Ungdomssk., LOF Fredericia og Fredericia Musiksk..
3607. *Stissing, Steen Stig* \* 4/1 47 Vejle.
3608. *Sørensen, Annie Grunnet* \* 1/11 41 Vejle.
3609. *Sørensen, Hanne Heidemann* \* 24/4 49 (fd. 2268 & Else H.J., Vejle) - 71 l. Voerså, Sæby, 74 Erritsø. (Sø. 4695).

- 3610.** *Sørensen, Inga Line* \* 18/9 47 (g. Aa.S. & Minna S., Ellerup, Gern) - 71 l. Gårslev sk., Børkop, navneændr.: *Markussen*.
- 3611.** *Sørensen, Niels Martin Skov* \* 16/11 47 (slagteriarb. N.O.S. & Anna S.S., Vejle) - 71 l. Voerså, Sæby, 74 Erritsø, 84 skoleinsp. Bredstrup-Pjedsted Fællessk., Fredericia, 89 do. Smidstrup-Skærup sk., Børkop.
- 3612.** *Tarpgaard, Mona Odgaard* \* 26/3 46 (møbelfabrikant J. Erhardsen & Agnete E., Nykøbing M) - 71 l. Virring, 82 VUC, Mors, 87 dir. f. Folkeopl., 90 VUC Thy-Mors, 91 VUC medarb. v. Amtsent. Viborg amt.
- 3613.** *Thomsen, Gudrun* \* 17/9 48 (skoleinsp. K. Stephansen & I. I.S., Sindal) - 71 l. Vejle, till. timel. Jelling Statssem., 75 Jelling Statssem. øv.sk., 82-86 till. timel. Socialpæd. Sem., Jelling. (Br. 3981).
- 3614.** *Thostrup, Freddy* \* 11/2 49 (g. H.T. & Lilli T., Oue, Hobro) - 71 l. og 82 skoleinsp. Vedsted Centralsk., Birkelse, Åbybro.
- 3615.** *Ussing, Troels* \* 1/1 46 (erhvervsdrivende A.U. & Esther U., Vejle) - 71 l. Egtved, 72 Statens forsøgs Sk., Vejle, s.å. U-landsarb., 73 Vejle Fri Børnesk., 77 skoleleder Rudolf Steiner Sk., Vejle.
- 3616.** *Veise, Poul* \* 1/7 48 (Imd. N.V. & Bodil V., Lem st.) - 71 l. Bække sk., 87 projektmager Egtved komm., s.å. folkeopl. Vejle amt, 90 selvstændig.
- 3617.** *Villadsen, Lars Bugge* \* 12/6 44 Århus.
- 3618.** *Vognsen, Henning* \* 2/8 47 (vicevært V.V. & reng.ass. Magda V., Brande) - 71 l. Slagelse.
- 3619.** *Yde, Dorte* \* 18/8 47 (kaptajn E.Y. & sygehj. Anna L.Y., Århus) - 72 Mellemfolk. Samv., 74 l. Skørring, Mørke.
- 3620.** *Ørskov, Kirsten Birgit* \* 6/6 43 (Marie Ø., Herning) - 71 l. Østbirk sk. (80-82 Zambia), 91 søgt orlov (Lesotho), navneændr.: *Kristensen*.
- 3621.** *Østergaard, Kirsten Rønde* \* 24/1 48 (skoleinsp. S.Ø. & sygepl. Tove Ø., Augustenborg) - 71 l. Bække, navneændr.: *Rønde Veise*.

## 1972

- 3622.** *Andersen, Grethe Bruun* \* 28/5 50 (sø. 3258) - 72 l. Gelsted.
- 3623.** *Andersen, Kurt* \* 5/4 45 (tromlefører L.A. & Nanna A., Tørring) - 72 l. Bording, 74 Tørring.
- 3624.** *Andersen, Niels Peter* \* 27/8 45 Nybøl.
- 3625.** *Andersen, Vera Sørensen* \* 10/9 49 (statshmd. A.S. Høgh & Rosa H., Horsens) - 72 l. Fredericia, 91 desuden leder af Fredericia kommunes museumssk..
- 3626.** *Bak, Ingrid Maren* \* 3/6 45 (tømrm. B.B. & Ingeborg B., Thyregod) - 72 l. forsk. st., 73 Thorsminde, 74 Kbh., s.å. Hillerød.
- 3627.** *Balle, Anders* \* 20/4 50 (g. T.B. & Kirsten B., Hårby) - 73 l. Bording. (Sø. 3859; br. 4317).
- 3628.** *Bredvig, Arne* \* 26/2 49 Give.
- 3629.** *Bruhn, Margit* \* 25/8 49 (g. A.B. & Gudrun B., Vejen) - 72 l. Fredericia.

3630. *Buch, Karsten* \* 25/10 49 (g. A.B. & Tove B., Daugård) - 72 l. Jelling Statssem. øv.sk., 73 Odby sk., Thyholm, 75 Hvidbjerg Centralsk., Thyholm.
3631. *Christensen, Carl Aage* \* 22/1 47 (g. J.P.C. & do. Ingrid C., Nr.Åby) - 72 l. Bredballe, 88 pianostemmer og jazzmusiker. (Morfd. 1422).
3632. *Christensen, Holger* \* 21/12 48 (lmd. E. Kristensen & Marie C., Give) - 73-87 l. Vandel Ungdomssk..
3633. *Christiansen, Tonny Frederik* \* 10/7 39 Skive.
3634. *Dannesboe, Henning* \* 20/7 49 (kleinsmed F.D. & Asta D., Vejle) - 73 l. Ilskov sk., Herning, 78 Bramdrup sk., Kolding.
3635. *Eriksen, Elisabeth* \* 31/8 49 (best. E.E. & eksp. Kirsti E., Dyrup) - 72 l. Ilskov, 75 Brobyværk.
3636. *Eriksen, Laila* \* 10/12 48 (kedel- og maskinpasser E.H. Lykkevold & postkontormedhj. Edith G.L., Brande) - 72 l. Køge, 76 Skjern.
3637. *Gaardsvig, Anni Grete* \* 26/8 48 Kærshovedgård, Skanderborg.
3638. *Hansen, Leif Egon* \* 25/10 47 Varde, 72 l. Vandel Ungdomssk..
3639. *Hansen, Pia Elsebeth Kjær* \* 8/1 50 (Else K.J., Bække) - 72 l. Sommersted.
3640. *Hansen, Poul Hans Christoffer* \* 31/3 44 (g. A.H. & Margrethe H., Svendborg) - 72 l. Middelfart, 74 Kværndrup sk., Ryslinge, 75 Lundby sk., Svendborg.
3641. *Hansen, Torben Wind* \* 8/4 48 (O.H., Odense) - 72 l. Korsør, 79 Ida Holsts sk., Svendborg.
3642. *Høst, Edvard Baun* \* 6/1 50 (H.H. & Ingeborg H., Gesten) - 74 l. Harte, 75 landbrugsudd., s.å. selvstændig lmd., 87 deltidslanbruger, 88-90 l. Bylderup Bov kristne Frisk., 90 kirkegårdsmedhj., Hellevad kirke.
3643. *Iversen, Karl Ingvar* \* 21/4 49 Lemvig.
3644. *Iversen, Peter Langballe* \* 28/8 45 (kedel- og maskinpasser E.L.I. & Edith I., Århus) - 72 l. Vrå Hovedsk., 79 Vrå Folkehøjsk..
3645. *Jacobsen, Birthe Marie* \* 17/1 49 (C.J. & Mie J., Skjern) - 72 l. Tarup sk., Odense, 76 Lomborg sk., Lemvig, 87 Bonnet Frisk., Lemvig, navneændr.: *Ander- sen*.
3646. *Jansen, Annette* \* 16/10 47 Viborg.
3647. *Jensen, Anna Margit* \* 20/11 49 (g. N.P.J. & Mary J., Kollemorten) - 72 l. Hel- singør, s.å. elev Rødding Højsk., 73 l. Hørup, 74 Lem sk., navneændr.: *Andersen*.
3648. *Jensen, Bent* \* 16/11 48 (N.J. & Karla J., Hou) - 72 l. Ejstrupholm.
3649. *Jensen, Birgit* \* 1/4 49 (br. 3467) - 72 l. Varde, 74 Holstebro, navneændr.: *Christensen*.
3650. *Jensen, Rita Kronholm* \* 13/3 49 (møller I.J. & Ruth J., Løsning) - 72 l. Tarup sk., Odense, 78 Vejle, navneændr.: *Kronholm Fink-Jensen*.
3651. *Jeppesen, Viggja Stølsvig* \* 1/6 49 (vognmd. S.S.J. & Ketty J., Bredballe) - 72 l. Thisted, navneændr.: *Stølsvig Søndergård*.
3652. *Johnsson, Janne Schantz* \* 16/5 48 Århus.
3653. *Junge, Carl Johan* \* 9/3 49 (kbmd. K.J. & Anna E.J., Vejle) - 73 l. Læsø.
3654. *Knudsen, Inger* \* 27/8 49 (g. G.K. & Else K., Fløjstrup, Jelling) - 72 l. Søn- derbæk sk., Purhus, navneændr.: *Markussen*.
3655. *Larsen, Hanne Høegh* \* 23/10 43 Viby J.

3656. *Lund, Carsten* \* 20/4 44 (møbelhdl. R. Andersen & Gudrun A., Nr.Lyndelse) - 76 l. Vinderup Realsk., 79 Skive, 82 Tommerup, 86 skoleinsp./skoleleder Verninge sk., Tommerup, 90 do. Thyborøn sk., Thyborøn-Harboøre.
3657. *Møller, Jette* \* 16/10 46 (F. Thøgersen & Dorrit T., Tåstrup) - 72 l. Bredsten. (Sø. 4585).
3658. *Nielsen, Birgit* \* 25/2 46 (arbmd. B.B. Pedersen & Tinna P., Jelling) - 72 l. Vejle, 77 Skibet, Vejle.
3659. *Nielsen, Birgit Harder* \* 19/6 48 (skolebest. O.H.N. & l. Betty H.N., Vinderup) - 72 l. Herning, 74 Bramdrup sk., Kolding, 75 Kolding.
3660. *Nielsen, Doris Margit* \* 11/3 47 (K.N. & Mary N., Nyborg) - 72 l. Arnum centralsk., 75 Præstemarksk., Søften, Hinnerup.
3661. *Nielsen, Elsebeth* \* 21/6 48 (fm. C.N. & Poula N., Vejle) - 72 l. Vejle, navneændr.: *Hendrich*.
3662. *Nielsen, Jack Eg* \* 16/9 48 Vejle - 72 l. "Skolen på Kellersvej", Brejning, 80 Vejle.
3663. *Nielsen, Jens Peter Krabbe* \* 15/5 48 Kjemtrup, Års.
3664. *Nielsen, Jørgen Juul* \* 15/1 49 (manufakturhdl. W.J.N. & do. Lilly N., Hedensted) - 73 l. Give, 77 Ryslinge, 80 Jelling Statssem. øv.sk..
3666. *Olesen, Nils Grangård* \* 10/2 48 (sø. 3347) - 72 l. Sofiedal Observationsk., S.Jylland, 74 Tønder (særforsorgen), 75 Parksk., Kolding, 87 skolepsyk., skolepsyk.kontor, Kolding, till. priv.prak. psyk..
3667. *Pedersen, Anne Grethe Nørsøller* \* 8/4 49 (g. C.N. Jensen & Astrid N.J., Vejrum) - 73 Aalborg, 74 Fredericia, 79 Høje Taastrup.
3668. *Pedersen, Birthe* \* 7/7 46 (g. M.P. & Kristiane P., Kragelund, Løsning) - 72-77 l. Sølund, Skanderborg, 85 Gl.Sole sk., Hedensted, 86 Bøgballe Frisk., Uldum.
3669. *Pedersen, Ruth* \* 18/8 48 (postbud K.K.P. & Ester P., Tranbjerg J) - 72 l. Grenå, 76 Bramdrup sk., Kolding, navneændr.: *Schønberg*.
3670. *Ravn, Grethe Vestergård* \* 18/5 50 (br. 3366) - 72 l. Vejle, 77 Skibet, Vejle.
3671. *Ravn, Aase Haar* \* 2/1 50 Århus.
3672. *Røner, Ole* \* 29/9 43 (materielforv. P.R.R. & Grethe V.R., Allerød) - 72 l. Nørup.
3673. *Rørbye, Anne-Dorte* \* 4/1 43 (J.V. Ottesen, Odense) - 72 l. Flensborg, 73 Petersholmssk., Vejle, 79-81 udd. tale- hørepæd., 80 Taleinst., Vejle (nu: Kommunikationscentr., Fredericia).
3674. *Søndergaard, Bjørn* \* 10/4 49 (bogh. F. Olsen & Kamma O., Lem st.) - 72-81 l. Thisted, l. på deltid og kunstnerisk arb..
3675. *Sørensen, Troels Jørgen Kjellerup* \* 2/10 48 (værkfører V.S. & Lise S., Odder) - 72 l. Jelling Statssem. øv.sk. og Haderslev Statssem., 73 Esbjerg, 87 till. souschef Esbjerg komm. Musiksk..
3676. *Ulf, Hanne* \* 14/9 49 (buntmager O.U. & Anna U., Vejle) - 72 l. Voerslunde sk., Give, 74 Læsø, navneændr.: *Junge*.
3677. *Vestergaard, Anna Kathrine Fuglsang* \* 26/7 49 (lagerforv. K.V. & Astrid F.V., Vejle) - 73 l. Hvidovre, 75 Gauerlund sk., Børkop, navneændr.: *Fuglsang Dalsgaard*.

3678. *Vesterlund, Find* \* 2/4 45 (tandlæge J.P. Westerlund, Kolding) - 72 l. Egebjergsk., Ballerup, + 78.

## December 1972/januar 1973

3679. *Bennedsen, Peder Hansen* \* 4/4 48 (g. S.K.B., Randbøl).  
3680. *Buch, Helen Skovsted* \* 7/11 50 (frisørm. V.M. Petersen, Tørring).  
3681. *Dahl, Carlo Benny* \* 19/5 47 (varmem. C.P.D. & Karen D., Vejle). (Sø. 3877).  
3682. *Døssing, Ole Johannes* \* 3/3 48 (hospitalsbtj. S.G.D. & sygehj. Ester K.D., Juelsminde) - 73 l. Bogense, 77 Vejle.  
3683. *Hougaard, Ulla Bente* \* 29/6 49 (kioskejer Ellen K., Vejle).  
3684. *Jørgensen, Inge* \* 28/4 50 (isenkræmmer A.J. & do. Asta J., Kværndrup) - 73 l. Odense.  
3685. *Mehlsen, Vera* \* 31/3 49 (overbanefmd. H.M. & rengøringsass. Edith M., Nyborg) - 73 l. Lösning, navneændr.: *Holst Jensen*.  
3686. *Pedersen, Arne Johannes* \* 25/8 49 (adventistpræst K.P. & sygehj. Ellen P., Daugård) - 73 l. Hedensted.  
3687. *Rasmussen, Lars* \* 24/6 50 (fd. 2425 & Herdis R., Vejle) - 73 l. Kbh., 82 cand.pæd. (matematik), 82-85 kandidatstipendiat, 87 lic.pæd. (matematik), 85-88 fagkons., 88 adj..  
3688. *Rasmussen, Poul Sten* \* 14/6 50 (dir. J.R. & Ellen R., Vejle) - 74 l. Horsens.  
3689. *Rasmussen, Aase Knude* \* 5/1 50 (fd. 2329 & Edel Knude, Sønderborg) - 73 l. Hou sk., Lohals, Langeland, 74 Horsens. (Morfd. 1522; farfd. 1482; oldefd. 682).  
3690. *Sæderup, Jytte Elkjær* \* 15/3 50 (mek. J. Jørgensen & Maja J., Børkop) -73 l. Gauerslund sk., Børkop, 77 Førslev sk., Fuglebjerg, 78 Billund, 79 Aasiaat, Grønland, 82 Nuuk, Grønland, 87 Grønlands Handelssk., 89 områdeleder smst., 90 distriktsvejl. Forsvarets Civiludd., Fredericia, navneændr.: *Elkjær Hedegaard*.  
3691. *Sørensen, Bente* \* 5/6 50 (J.S. & Jonna S., Odense) - 73 l. Sønderborg.  
3692. *Thomsen, Ejvind Segeberg* \* 28/2 49 (portør H.T. & Emilie T., Brande) - 73 l. Familiehøjsk., 73 Fur, 80 leder Brund Frisk., 86 l. Rovvig Eftersk., 90 leder Ø.Jølby Frisk..  
3693. *Østergaard, Per Christian* \* 28/8 48 (S.Å.Ø., Fredericia) - 73 l. Vegge sk., 80 Blære sk..  
3694. *Østergaard, Yvonne* \* 23/6 49 (dir. V. Jørgensen & Vitta J., Pjedsted, Fredericia) - 73 l. Års.

## 1973

3695. *Amelung, Inge* \* 30/1 50 (overtrafikkontr. U.A. & sekr. Bente A., Nyborg) - 74 l. Årslev, 88 Bernstorffsminde Eftersk., Fåborg.  
3696. *Andersen, Willy Schrøder* \* 8/3 47 (museumsforv. A.A.A. & Nina M.S.A., Højbjerg) - 73 l. Strib.



3697. *Antonsen, Niels Hauge* \* 22/3 49 (g. J.H.A., Vindelev, Jelling).
3698. *Bekkersgaard, Lene* \* 22/11 47 (direktrice E.B., Kbh.) - 73 l. Ø.Starup sk., Egtved, navneændr.: *Bekkersgaard Nielsen*.
3699. *Bossen, Else Marie* \* 20/1 48 (T.B. & Ebba B., Vejle) -74 l. Odense.
3700. *Byrialsen, Karen Mølgaard* \* 14/3 47 (g. C. Steffensen & Ragnhild S., Hovedgård) - 73 Ulfborg byskole, fra 85 ansat ved sygeplejen. Navneændr.: *Lambæk*.
3701. *Dupont, Leon* \* 30/3 49 (snedker H.O.D. & reng.ass. Emmy D., Vejle) - 74 Petersmindesk., Vejle.
3702. *Døssing, Lis Harriet* \* 10/6 49 (teknisk dir. H.O. Jørrald & Elna L.J., Vejle) - 73 l. Bogense, 77 Worsaaesgades sk., Vejle.
3703. *Gravgaard, Ellen Margrethe* \* 11/5 50 (politiassessor K.G. & md. 3820, Vejle) - 73 l. Jelling Statssem. øv.sk., 74 Roskilde, navneændr.: *Wamsler-Jensen*. (Br. 3819).
3704. *Hansen, Annette Lüttau* \* 14/2 50 (arbmd. C.H., Vejle) - 73 l. forsk. st., 76 Bjerre, 82 Glud, navneændr.: *Lüttau Nielsen*.
3705. *Hansen, Jens Erik* \* 30/7 48 (mek. K.G.H., Kolding).
3706. *Hollensberg, Carl* \* 31/5 47 (Br. 3460) - 73 l. Kolding, 75 Worsaaesgades sk., Vejle, 78 Hedensted, 79 Worsaaesgades sk./Charlottesk., Vejle.
3707. *Hougaard, Karsten* \* 13/7 49 (l. T.H., Vejle).
3708. *Hovmand, Hanne Marie* \* 22/12 45 (g. E.H. & Birthe H., Lolland) - 73 l. Gauerslund sk., Børkop.
3709. *Jensen, Carsten Tromborg* \* 28/2 49 (kontorass. Karla T., Tørring) - 73 l. Give, 77 Jelling Statssem. øv.sk., 78-85 praktikl. smst., 85 ungdomsskoleinsp., Jelling, 86 skoledir., Jelling, 90 kultur og socialdir., Jelling.
3710. *Jørgensen, Erik* \* 17/7 48 (snedker, N.A.J., Bjerringbro).
3711. *Jørgensen, Hanne Lehnhardt* \* 25/2 50 (fabrikant P. Lehnhardt & Helga L., Rødovre) - 73 l. Give, navneændr.: *Lehnhardt*.
3712. *Jørgensen, Jens Peter Bjerre* \* 26/12 45 (l. V.J., Grindsted).
3713. *Jørgensen, Jette Thyregod* \* 12/9 49 (snedker E. Kristensen & husass. Ulla K., Dortheasminde, Uldum) - 73 l. Korning, 78 Nim, 79 filialleder Uldum bibl.
3714. *Kjærside, Flemming* \* 6/10 50 (mek. J.A.K. & kontorass. Rigmor K., Vejle) - 73 l. Fårupgd., s.å. Hornsyld, 74 Brørup.
3715. *Kristensen, Gotfred Møbjerg* \* 12/5 45 (br. 2859) - 74 l. Havdrup sk..
3716. *Kristensen, Povel Elkjær* \* 9/11 47 (priv.chauffør C.R.E.K. & kontorass. Lydia K., Vejle) - 73 l. Vejle, navneændr.: *Høy Blicher Winther*.
3717. *Köser, Lone* \* 20/3 49 (Viggo Christiansen & fotograf Adda Bruus, Vejle) - 73 l. Skibet, Vejle, navneændr.: *Crone Köser*.
3718. *Larsen, Morten* \* 12/11 48 (overlæge G.L. & Ragna L., Vejle) - 73 l. Brande.
3719. *Lauridsen, Dora Lene Meldgaard* \* 6/9 49 (arbmd. B. Henriksen, Filskov).
3720. *Mathiasen, Jan-Eddie* \* 1/11 48 (portør K.E.M., Brejning).
3721. *Moss, Hans Peter* \* 18/5 50 (g. N.M. & Johanne M., Give) - 74 l. Ølgod.
3722. *Møller, Niels* \* 9/7 48 (sem.lektor J.M. & Ester M., Tønder) - 73 l. Bredsten, 86 ungdomsskoleinsp. og MUSA-leder, Jelling.

3723. *Nielsen, Birgitte Damgaard* \* 3/11 48 (malerm. S.D. Andersen & Dagny A., Bøgballe, Uldum) - 73 l. Rask Mølle.
3724. *Nielsen, Jesper* \* 6/11 47 (fd. 2359) - 74 l. Vinding, 76 l. Godthåb, Grønland, 81 l. Handelssk., Godthåb, 82-85 insp., 85-88 forst. smst., 88 kons. v. Grønlands Hjemmestyre.
3725. *Nielsen, Knud Erik Vindfeld* \* 29/7 50 (graver J.N. & Anna N., Gerskov, Otterup) - 75 l. Stenderup sk., Juelsminde.
3726. *Nielsen, Ullrik* \* 21/5 50 (ing. H.N. & Oda N., Vejle) - 73 l. og 86 viceskoleinsp. Ø.Starup sk., Egtved, 88 till. l. Egtved Musiksk..
3727. *Ovesen, Henrik* \* 23/4 50 (bankbest. J.O., Hårby).
3728. *Pedersen, Anna Marie Margrete* \* 29/9 48 (J.P. Jakobsen & Alma J., Gråsten) - 73 l. Fredericia.
3729. *Pedersen, John* \* 19/1 49 (værkfører S.P., Vejle).
3730. *Petersen, Karen Lise Ladegaard* \* 21/12 46 (økonomaass. Edith Hansen, Fredericia).
3731. *Petersen, Ulla* \* 12/3 50 (statshmd. K.P. & Anna P., Horsens) - 73 l. Hatting, navneændr.: *Kærsgaard*.
3732. *Rasmussen, Preben Bjerregaard* \* 30/9 50 (lagerforv. N.G.R., Vejle) - 80 "Ådalen", Lilleskolernes eftersk., Hørning.
3733. *Thomsen, Ole* \* 28/11 49 (fd. 2456 & Erika T., Åbenrå) - 73 l. Felsted. (Sø. 3991).
3734. *Thorball, Britta Gunvor* \* 21/7 32 (overlæge T. Nygren & Gunvor N., Sverige) - 73-81 l. Vejle (taleklasser), 77 udd. tale- høreped., s.å. talepæd., Vejle, 81 do. Taleinst., Vejle amt, 89 do. Vejle amts Kommunikationscenter.
3735. *Uth, Randi Kraghøj* \* 5/10 49 (bogbinderm. N.J.U., Århus).
3736. *Wetche, Peter Andreas Ployart* \* 23/7 47 (sygehj. Helen W., Vejle) - 73 Ågård Ungdomssk., 78 Vojens do., 79 Tønder Statssem. øv.sk., bifagseks., idræt og historie, Odense universitet.

## December 1973/januar 1974

3737. *Andersen, Agnes Mette* \* 4/2 46 (lektor J.C.A., Ballerup).
3738. *Dupont, Knud* \* 27/2 45 (hjemmehj. Petra D., Gadbjerg) - 74 l. Skibet, 77 skolehj. Fårupgård, 86 leder af intern sk. smst..
3739. *Hviid, Jesper* \* 14/7 49 (sem.lektor A.H. & Jytte H., Jelling) - 74 l. Kolind, 76 Trustrup, 79 Europask., Luxemburg, 90 VUC, Struer. (Sø. 3931).
3740. *Krarup, Mogens Fabricius* \* 22/6 45 (læge K.F.K., Haderslev).
3741. *Lysemose, Karin* \* 6/7 48 (bagerm. P.E.L., Middelfart).
3742. *Petersen, Gert Gunvar Reeckmann* \* 9/3 46 (slagterm. G.P., Hedensted).
3743. *Stenkilde, Anders* \* 19/4 51 (billedhugger, psyk. H.C.S., Rårup, Juelsminde).

## 1974

3744. *Andersen, Helge* \* 15/2 49 (l. D.A., Skjern) - 74 l. Jelling Statssem. øv.sk., 75 Esbjerg (77 udd. almen musikpæd.).
3745. *Bergmann, Hans-Jørn* \* 29/11 49 (politiass. A.C.J.B., Ans By).
3746. *Berthold, Peter Sonny* \* 22/10 49 (slagterm., vejmd. E.K.B. & Ragnhild B., Flensborg) - 74 l. Egtved, 86 Egtved Kursus Center, 80 till. leder LOF-aftensk..
3747. *Buch, Knud* \* 12/5 46 (vognmd. T.M.B., Gadbjerg) - 74 l. Thyregod.
3748. *Clausen, Aase Beyer* \* 14/7 48 (sparekassedir. C.B.C., Skærbæk).
3749. *Engelsted, Ingrid Marianne* \* 8/9 49 (murer. F.M, Thorning, Kjellerup).
3750. *Eriksen, Frits Hedegaard* \* 30/7 47 (driftsleder E.F.E. & Magna H.E., Vejle) - 74 l. Jelling Statssem. øv.sk., 75 Skive Sem. øv.sk., 77 Skive Sem. (udd. cand.pæd.). (Br. 3751).
3751. *Eriksen, Steen Hedegaard* \* 23/2 50 (br. 3750) - 74 l. Alle'sk., 86 Bøgeskov sk., Fredericia.
3752. *Grauslund, Else Anette* \* 31/1 51 (lagereksp. S.G. & kontorass. Ella G., Fredericia) - 74 l. Thyregod, navneændr.: *Svane*.
3753. *Gregersen, Knud Skovgaard* \* 15/5 51 (vicevært O.G. & Petra G., Vejle)- 75 l. Vejle, 79 Hasle, Århus. (Br. 4124).
3754. *Grue, Hans Christian* \* 14/9 51 (minkfarmer V.G., Filskov) - 74 l. Vejle, 75 Bogense, 86 led. skolebibliotekar, Bogense komm..
3755. *Hansen, Birthe* \* 22/3 50 (fd. 2455) - 74 l. Vandel ungdomssk.. (Oldefd. 942; farfd. 1633; sø. 3988).
3756. *Holm, Jette Annemarie* \* 11/7 49 (varmeinstall. A.H. & Rigmor H., Vejle) - 74 l. Jelling Statssem. øv.sk., 75 Skive Sem. øv.sk., 77 Krabbesholm Højsk., 82 Skive Sem. øv.sk., udd. statspr. musikpæd., navneændr.: *Holm Eriksen*.
3757. *Hvedhøven, John Edmund* \* 24/12 48 (Jonna H., Vejle).
3758. *Hviid, Diana Anita Rau* \* 17/4 51 (skatterev. S.O.R. Hansen & Ellen R.H., Give) - 74 l. Trustrup, Grenå, 81 Europask., Luxemburg, 90 VUC, Struer.
3759. *Jensen, Poul Juhl* \* 1/3 49 (stereotypør Aa.J. & Inger M.J., Vejle) - 74 l. Vejle.
3760. *Johansen, Grete Ørnsbjerg* \* 31/3 50 (uddeler E.J. & Helga J., Lindknud, Brørup) - 74 l. Vejle, navneændr.: *Jensen*.
3761. *Jørgensen, Bente* \* 2/3 50 (l.l. C.J. & Ruth J., Givskud) - 74 l. Brørup, navneændr.: *Kjærside*.
3762. *Jørgensen, Helene* \* 14/6 50 (g. S. Nørager & Maja N., Bredsten) - 74 l. Ødsted, 75 Vesterlund Efter- og Ungdomssk., 77 Gelsted, 85 Vejle, navneændr.: *Nørager*.
3763. *Jørgensen, Irene Anker* \* 12/8 50 (sparekassefuldm. V.A.J., Rønne).
3764. *Kiilsgaard, Inger* \* 17/7 47 (g. C. Gade, Floulev, Hvidbjerg) - 74 receptionsmedarb., Paris, 75 l. Internationalsk., Paris, 77 den danske sk. Kappeln, Sydslesvig, navneændr.: *Gade*, + 85.
3765. *Klejstrup, Erik* \* 20/2 51 (chauffør H.K., Mølholm, Vejle).
3766. *Knudby, Jytte* \* 21/7 49 (postm. F.R.K. & B.K., Vejle) - 74 l. Egtved, 75-77 Ulandsfriv. (Kenya), 77-78 insp. privsk., Kenya.

3767. *Knudsen, Lars Engholm* \* 16/9 46 (overbibliotekar E.K. & Inger K., Vejle). (Sø. 3796).
3768. *Kristensen, Georg Nørgaard* \* 7/10 51 (varmem. O.N.K. & servitricer Kamma N.K., Grindsted) - 74 l. Vonge, 75 Kølkhøj, Herning.
3769. *Kølleskov, Janne* \* 13/10 51 (E. Ruthner & Tove R., Humble) - 74 l. Nysted, 81 Nyborg.
3770. *Lippert, Anne-Grete* \* 14/6 50 (revisor G.L., Kbh.).
3771. *Madsen, Søren Kirkegaard* \* 7/6 51 (malerm. A.M., Fredericia) - 75 l. Vejle.
3772. *Møller, Kirsten Ørnberg* \* 20/6 46 (ing. F.Ø.M. & Sigrid M., Vejle) - 74 l. Give, 75 Egtved, 76 Narssaq, Grønland, 80 Horsens, 82 udd. tale- høreped., s.å. tale- høreped., Vejle, Skanderborg og Horsens, + 90.
3773. *Norup, Børge* \* 27/4 51 (A.N. & Ruth N., Brande) - 74 l. Vinding, Vejle. (Br. 4470).
3774. *Nørregård, Hanne* \* 20/12 50 (halinsp. L. Nielsen, Brande) - 74 l. Give, 78 l. Ungdomshøjsk v. Ribe, 86 Kolding Frisk..
3775. *Pedersen, Hans Henrik* \* 22/5 49 (arkivar J.J.P. & Ellen R.P., Vejle) - 74-75 l. Vejle, 78-79 Horsens, 84-87 Vestbirk Eftersk., 87 Bredballe, siden 72 till. l. FOF-aftensk., Vejle, samt Hedensted-Løsning aftensk. og Østjysk Musiksk..
3776. *Pedersen, Leo Hermod* \* 1/12 50 (g. P.J.P. & Kirstine P., Tørrild, Jelling) - 74 l. Hejnsvig sk., 83 viceskoleinsp..
3777. *Pedersen, Poul-Erik* \* 11/1 51 (l. N.B.P. & Gudrun P., Juelsminde) - 75 l. Juelsminde. (Sø. 4143, 4569)
3778. *Petersen, Hanne* \* 28/9 50 (murer H.E. Rasmussen, Grenå).
3779. *Plougsgaard, Sonja* \* 22/4 51 (lmd. H. Lyhne & Else L., Ulfborg) - 74 l. Karlsskovsk., 75 Vemb sk., 87 Brorsonsk., Varde.
3780. *Poulsen, Else Solvang* \* 18/9 49 (g. N.P. & Karen P., Nørager) - 74 l. Brande, 81 till. læsekons. v. PPR Ikast-Brande, navneændr.: *Solvang Madsen*.
3781. *Rasmussen, Jan Findal* \* 22/4 50 (landpostbud B.R. & kontorass. Inger F.R., Odder) - 74 l. Nr.Snede.
3782. *Schou, Kristiane Lene* \* 18/10 48 (fabrikant T.M. Kibsgaard, Vejle).
3783. *Sørensen, Bodil Kjær* \* 16/6 50 (slagterm. P.S. & Birthe S., Børkop) - 74 l. Vejrup sk., Bramming.
3784. *Sørensen, Keld Løvenhardt* \* 29/9 48 (vævem. W.S. & Inga S., Vejle) - 74 l. Mølholm, Vejle.
3785. *Sørensen, Ole Eeg* \* 11/3 51 (lagerforv. T.E.S. & eksp. Esther E.S., Glamsbjerg) - 74 l. Middelfart, 81 Assentoft, Randers.
3786. *Torntoft, Knud Wive* \* 17/3 50 (isenkræmmer R.T. & Ingrid T., Vejle) - 75 l. Hedensted, 78 Vejle Handelssk..
3787. *Uldahl, Steen* \* 10/1 51 (maler E.U. & Eva U., Fredericia) - 74 l. Nyborg priv. Realsk., 90 Nyborgsk., Fyns amt.
3788. *Wennerberg, Kirsten* \* 28/6 50 (bygningsinsp. O.W. & sygepl. Gerda W., Holstebro) - 74-90 Østerlundsk., Nordborg.
3789. *Øelund, Inge* \* 31/7 49 (fotograf, fotohdl. K.Ø. & Erla Ø., Middelfart) - 74 l. Egtved (81-85 Jakobshavn, Grønland, med orlov).

## December 1974/januar 1975

3790. *Deickow, Lis* \* 15/8 50 (salgsleder E.H. Henriksen & Birte H.A.H., Kbh. Ø) - 74 l. Vejle, 79 Kastrup.
3791. *Hansen, John Ole* \* 11/6 51 (specialarb. K.E.H. & kontorass. Else Marie H., Vejle) - 74 l. Nørup sk., 75-76 Søndermarkssk., Vejle, 77 Fredericia realsk..
3792. *Hansen, Niels Christian* \* 14/11 45 (arbmd. H.J.H. & Edith H., Vejle) - 75 l. Vejle.
3793. *Hausborg, Mogens Jes* \* 14/3 48 (salgskon. P.E.H. & Grethe K.H., Randers) - universitetsudd. (naturvidensk.).
3794. *Hedensted, Jørn Stig* \* 8/5 50 (fd. 2324 & Elisabeth H., Vejle) - 74 l. Vejle, 82 Vejle Forberedelseskursus, 89 indkøbs- og EDB-chef Multi-Tool A/S.
3795. *Højlund, Joan Appel* \* 30/10 51 (kbmd. Å.R.P., Ølgod).
3796. *Knudsen, Hanne Engholm* \* 26/6 51 (stadsbibliotekar E.K. & Inger K., Vejle) - 76 Gauerslund sk., Børkop, 80 Vejle. (Br. 3767).
3797. *Nielsen, Ingo Rahbek* \* 13/11 35 (g. C.N. & Helga N., Billund) - 76 skolevej. Thyregod, 79-88 udd.kons. Danmarks Landboudom. .
3798. *Pedersen, Niels Ole* \* 4/6 48 (g. H.P. & Annelise P., Ølgod) - 75 l. og 86 viceskoleinsp. Dalgassk., Brande.
3799. *Rasmussen, Lars Peter* \* 26/10 51 (lagerarb. E.J.R., Odense).
3800. *Sørensen, Preben Munch* \* 25/2 45 (specialarb. M.S., Vejle) - 78 musikpæd. og musiker.
3801. *Thorsen, Annalise Skov* \* 6/1 51 (arbmd. E. Jensen & Johanne J., Give) - 75 l. Varde, s.å. Ansager sk., 78 Lundskolen, Horsens.
3802. *Werge, Lis* \* 3/6 51 (slagterm. E.W., Grindsted) - 74 l. Arnum, 75 Skærbæk, 76 Bramming, 81 Varde, navneændr.: *Werge Nielsen*.

## 1975

3803. *Anderson, Nils-Ove Svante* \* 16/12 47 (maler T.S.A. & Kirsten S.A., Vejle) - 75 l. Vejle, 87 Bjæverskov, 88 Frederiksværk.
3804. *Andreasen, Ingvald* \* 12/9 49 (kbmd. A.A. & Valborg A., Taps) - 75 l. Ringkøbing.
3805. *Bentzen, Ulla Børsen* \* 27/10 51 (dir. A.B. & I. Karen I.B., Vejle) - 75 l. Hedensted, navneændr.: *Børsen Koch*. (Sø. 4516).
3806. *Carlsen, Peder Bodeval* \* 2/5 52 (maskinm. R.B.C. & Dorrit C., Højbjerg) - 75 l. Naur-Sir sk., Holstebro.
3807. *Christensen, Lis Mejlgård* \* 1/10 50 (tømrer- og snedkerm. E.M.C. & Esther M.C., Juelsminde) - 75 l. Bække.
3808. *Christensen, Tony Vad* \* 2/5 47 (mejeriing. V.S.C., Vejle) - 75 l. Bække.
3809. *Christmann, Karen Margrethe* \* 16/2 51 (Imd. C.C. & Ingrid C., Åbenrå) - 75 l. Kruså, navneændr.: *Heilmann*.

- 3810.** *Colliander, Birgit* \* 14/12 51 (autolakerer F.C. & Inge C., Odder) - 75 l. Lindved, navneændr.: *Colliander Kristensen*.
- 3811.** *Dalager, Kirsten Elisabeth Ørgaard* \* 25/1 50 (lokomotivfører A.D. & Grethe D., Kolding) - 75 l. Daugård, 86 Bredballe.
- 3812.** *Deleuran, Lise* \* 20/4 50 (fm. A.D. & Anna-Lise D., Fredericia) - 75 l. Fredericia, 83 Ringe Kost- og Realsk., 84 afd.leder Bogø Kostsk., 89 l. smst.. (Sø. 4302).
- 3813.** *Demant, Erik* \* 12/9 52 (slagteri- og tekstilarb. A.D. & tekstilarb. Johanne D., Vejle) - 75 l. Frederikshåb, Grønland, 89 l., 90 konst. skoleinsp., 91 skoleinsp., Skanderup-Hjarup Forbundssk.,
- 3814.** *Elberling, Dorrit* \* 16/6 49 (konditor O.E., Kbh.) - 75 l. Tørring, 78 Voldum sk., 79 Lillerød sk., Allerød.
- 3815.** *Fogstrup, Geert* \* 30/5 52 (damefrisør Minna Andreassen, Ansager) - 75 l. Glamsbjerg.
- 3816.** *Fogtmann, Lene* \* 30/5 50 (landbrugskons. H.P.F. & Inge F., Rødding) - 75 l. Måbjerg sk., Holstebro, 77 Hammel.
- 3817.** *Frodelund, Hanne* \* 23/5 52 (overass. G.F., Odense).
- 3818.** *Gabel, Anders Breum* \* 7/4 51 (Ingeborg B.G., Vejle) - 75 l. Vejle, 77 Sønderborg.
- 3819.** *Gravgaard, Bernhard* \* 25/9 52 (sø. 3703; md. 3820) - 76 l. Sønderborg, 89 Horsens.
- 3820.** *Gravgaard, Tove* \* 30/11 23 (dir. O.D. Koch & Ellen K. Sørensen, Århus) - 62 l. K.Seligmanns sk., Vejle og ungdomssk., Vejle. (Dtr. 3703; s. 3819).
- 3821.** *Hansen, Elsebeth* \* 19/7 51 (gartner J.H. & husass. Tove H., Børkop) - 76 l. Rask Mølle, 79 Julianehåb, Grønland, 84 Brovst, navneændr.: *Herlev*. (Sø. 4127).
- 3822.** *Hansen, Hanne Bangsgaard* \* 15/5 52 (gartner J.P.T. & Elsa T., Egtved) - 75 l. Middelfart.
- 3823.** *Hansen, Preben Møller* \* 6/3 52 (have- og anlægsga. L.M.H. & Lene H., Vejle) - 76 l. Vinding sk., Vejle. Navneændr.: *Panduro*.
- 3824.** *Hansen, Ulla* \* 10/9 50 (specialarb. S.H. & fabriksarb. Anna H., Vejle) - 75 l. Bredballe, 80 till. musikl. Egtved komm. Musiksk., navneændr.: *Maustgård*.
- 3825.** *Hansen, Vagn Erik* \* 1/7 51 (N.P.H. & Agnes H., Grindsted) - 75 l. Ravnsborg, Horslunde, 86 Brande, s.å. Ravnsborg.
- 3826.** *Harder, Jan Bak* \* 25/11 51 (lokomotivfører K.H. & klinikass. Ellen H., Hvidovre) - 75 l. Odense, 79 Østhimmerlands Forberedelseskursus, + 87. Stor litterær produktion, væsentligst omfattende personalhistorie og lokalhistorie.
- 3827.** *Have, Anna Marie Dalsgård* \* 19/4 49 (g. S.H. & Karla H., Vejle) - 75-80 l. Ullerslev, 80 g. "Nørrelide", Jelling.
- 3828.** *Hecht-Johansen, Anders* \* 30/3 49 (godsforv. J.E.H.J. & sagfører Jette H.J., Juelsminde) - 75 l. Horsens, + 76.
- 3829.** *Heidemann, Jytte* \* 9/3 52 (chauffør P.H. & Lilly H., Højbjerg) - 75 l. Tvis sk., Holstebro, navneændr.: *Heidemann Carlsen*.
- 3830.** *Heilmann, Kurt Møller* \* 30/7 51 (I.H. & Margrethe H., Kruså) - 75 l. Kollund sk., 80 Kruså, 90 Bov komm. ungdomssk..



3831. *Hendrich, Robert Christen* \* 8/12 46 (fisker H.H. & Anna H., Skælskør) - 75 l. Bredballe.
3832. *Hendriksen, Lars Ove* \* 19/4 52 (bankbest. H.O.H. & Inger H., Vejle) - 75 l. Forældreskolen, Århus.
3833. *Holst, Ulla* \* 13/4 52 (afd.leder H.A.H., Odense).
3834. *Hyltoft, Nils-Jørn* \* 16/11 51 (W.J.H. & Irene M.H., Højbjerg) - 75 l. Vejle.
3835. *Ibsen, Martin Thomsen* \* 19/10 48 (kirketj. E.I., Brørup).
3836. *Jacobsen, Erik* \* 30/9 48 (kunstmaler C.E.J. & Annelise J., Herning) - 75 l. Rudolf Steiner sk., Norge, 78 proff.-freelance fotograf, 88 åbnede till. galleri i Uggerby, arbejder selv med maleri, tegning og fotografering.
3837. *Jacobsen, Stig Hjælm* \* 11/4 51 (V.J. & Ruth J., Kbh.) - 75 l. Trællerupsk., Lejre, 80 Skyum Idrætseftersk., 84 Vivild Ungdomssk..
3838. *Jensen, Bodil Riddersholm* \* 30/5 51 (Imd. H.J. & Anna J., Nr.Nebel) - 75 l. Julianehåb, Grønland, 77 Odense.
3839. *Johnsen, Lene* \* 28/7 52 (assurandør H.J. & sygehj. Karen J., Jelling Mark) - 75 l. Hedensted.
3840. *Jørgensen, Jørn Alf* \* 12/5 50 (overportør K.H.J. & Grethe J., Tønder) - 75 l. Kolding, 87 viceskoleinsp. Ålykkesk., Kolding.
3841. *Jørgensen, Lilian* \* 12/9 51 (chauffør V.J. & Marie J., Sønderborg) - 75 l. Rask Mølle.
3842. *Knudsen, Bodil Behrmann* \* 19/12 51 (C.M.K. & Marie H.K.K., Vejle) - 75 l. Hover, Vejle, 76 Bredballe.
3843. *Kristensen, Karen Damgaard* \* 19/4 51 (M.K. & Katrine K., Risskov) - 75 l. Osted sk., Lejre, 79 Bramsnæs, 80 Skyum Idrætseftersk., 83 Rougsø, 89 Vivild Ungdomssk..
3844. *Kølle-Jørgensen, Steen* \* 8/12 51 (overlæge P.K.J. & Liss K.J., Randers) - 75 l. Fredericia, 83 Ringe Kost- og Realsk..
3845. *Lysemose, Flemming Ringsholt* \* 6/8 48 (forretningsfører H.C.M.H.L. & Karen L., Svendborg) - 76 l. Videbæk sk., 80 led. l. Haderslev Tekniske Sk..
3846. *Machholm, Hans Stuhde* \* 18/1 42 (H.B.M. & Anna B.M., Nr. Sundby) - 75 l. Brande, 81 kons. Grafisk Forlag/Aschehoug, 86 l. Bredsten, 87 Fredericia, 88 Skolehjemmet v. Vejle Fjord. Fra 73 tillige Vejle Ungdomssk. og FOF..
3847. *Madsen, Frits Blaabjerg* \* 12/6 48 (skom. E.M. & Johanne M., Fredericia) - 75 l. Bredballe, navneændr.: *Blaabjerg*.
3848. *Maibom, Leif Lefoli* \* 8/12 51 (fagfore.kasserer J.M. & Elly M., Vejle) - 75 l. Sydals, 88 orlov, 90 søgt afsked, beskæftiget i revy-branchen (tekstforf., skuespiller og instruktør).
3849. *Markussen, Bente* \* 9/7 51 (slakteriarb. F.M. & sygepl. Anne M., Løsning) - 75 l. Erritsø.
3850. *Matthisen, Hanne Søndergaard* \* 13/5 50 (murer A.M. & Anna M., Hvidovre) - 75 l. Rødbyhavn.
3851. *Mencke, Vibeke* \* 2/3 51 (repr. G.M. & servitrice Inga M.M., Århus) - 75 l. Brenderup sk.. Navneændr.: *Andersen*.
3852. *Mikkelsen, Knud Ove* \* 15/12 45 (vinduespudder C.J.M., Frederiksberg).

3853. *Mortensen, Hanne Dyrgaard* \* 3/8 52 (g. J.M. & Anna M., Horsens) - 75 l. Horsens.
3854. *Mortensen, Karen* \* 8/3 51 (entreprenør P.H.M., Bramdrupdam).
3855. *Møller, Morten Iversen* \* 30/6 46 (læge N.I.M. & l. Inger I.M., Rødekro) - 75 l. Hørup Centralsk., Sydals, 77 Varnæs sk.,
3856. *Nielsen, Aksel Krabbe* \* 22/2 51 (l. K.K.N. & l. Elly N., Hejbøl, Ølgod) - 75 l. Kværndrup sk., 78 Ejstrupholm sk., 83 ansat i Marketing afd., Legoland.
3857. *Nielsen, Frank* \* 11/3 51 (l. K.N. & Inge N., Åbyhøj) - 76 l. Stilling.
3858. *Nielsen, Henning Maretty* \* 9/1 51 (ekstraarb. E.N. & Sigrid M.N., Jelling) - 75 l. Egtved.
3859. *Nielsen, Ingrid* \* 16/5 51 (br. 3627, 4317) - 75 l. Give, 77 Ryslinge, 80 Jelling Statssem., øv.sk., navneændr.: *Balle*.
3860. *Nielsen, Jytte Vodstrup* \* 25/10 50 (H.W.N. & Gurli W.N., Vejle) - 75 l. Nørup.
3861. *Nielsen, Thorkild Bo* \* 2/6 50 (S.N. & Johanne N., Gadbjerg) - 75 l. Nørbøl-ling sk., Brørup, 77 Løsning, 78 selvstændig erhvervsdrivende (78-81 till. l. Egt-ved).
3862. *Niemann, Lisbeth* \* 6/10 46 (bogtrykker Å.N. & Jonna N., Gørding) - 75 l. Nørup, 85 Jelling Statssem. øv.sk..
3863. *Nissen, Anne-Lise* \* 25/3 52 (g. G.N. & Ketty N., Bredsten) - 75 l. Rønne.
3864. *Pallesen, Pauli Tirsgaard* \* 7/5 50 (lmd. N.J.P. & sygehj. Anne P., Give) - 75 musikl. Musikhuset, Vejle, Vesterlund Ungdomssk. og LOF's Musiksk., Vejle, 80 åndeligt-humanitært arb., 87 president f. "Church of the Sacred Heart of Maitreya".
3865. *Paulsen, Vibeke* \* 14/2 50 (malerm. C.P. & Lis P., Sønderborg) - 75 l. Måbjerg sk., Holstebro, 77 Hørup, Sydals, 80 Uge Folkehøjsk., Tinglev, 85 Gesten, navneændr.: *Paulsen Haarby*.
3866. *Pedersen, Anne Kirstine* \* 17/1 52 (g. S.P., Assens) - 75 l. Esbjerg, 78 eks. Vestjysk musikkonservatorium, navneændr.: *Andersen*.
3867. *Pedersen, Bente Anny* \* 18/2 52 (godsbest. A.P., Millinge) - 75 l. Bogense, navneændr.: *Grue*.
3868. *Pedersen, Betty Welling* \* 3/7 51 (g. K. Hansen, Vejen) - 75 l. Brørup.
3869. *Pedersen, Flemming Mølgaard* \* 1/11 49 (overpakm. V.M.P. & Anelise P., Århus) - 75 l. Middelfart, navneændr.: *Mølgaard*.
3870. *Pedersen, Hanne Mols* \* 18/11 50 (slagteri-  
arb. J. Therkelsen & Inger T., Jel-  
ling) - 75 l. Hedensted.
3871. *Pedersen, Lena Roed* \* 30/6 52 (erhvervsdriv. H.P. & Gilda P., Børkop) - 75 l. Herning, 81 Vojens.
3872. *Pedersen, Niels Risager* \* 24/11 48 (g. G.P. & Esther P., Glamsbjerg) - 75 l. Fredericia.
3873. *Poder, Kirsten* \* 18/3 50 (skovfoged H. Christensen & korrekturlæser Birgit C., Vejle) - 75 l. Vejle. (Sø. 4403).
3874. *Poulsen, Bent Alex* \* 29/3 48 (murer N.P. & dagplejer Helga P., Hårby) - 75 l. Nordborg.

3875. *Poulsen, Bent Væk* \* 26/10 52 (truckfører G.V.P. & Karen P., Brønshøj) - 77 l. Nørremarkssk., Vejle, 79 Rårup sk., 80 Frijsenborg ungdomssk., Hammel.
3876. *Rasmussen, Keld Sønderdahl* \* 11/12 50 (mek. K.R. & Kirsten R., Thyregod) - 76 l. Dybbøl sk., Sønderborg.
3877. *Rasmussen, Kirsten Margrethe* \* 26/1 50 (br. 3681) - 75 l. Ødsted, navneændr.: *Dahl*.
3878. *Rasmussen, Lone Lindvald* \* 18/10 51 (maskinarb. P.R. & reng.ass. Inga R., Odense) - 84 udd. bibliotekar.
3879. *Rasmussen, Lone Uldall* \* 7/2 52 (lagerarb. A.R. & fritidspæd. Inga R., Vejle) - 75 l. Bække, navneændr.: *Uldall Christensen*.
3880. *Sund, Gurli* \* 8/11 50 (Imd. P.S. & Hedevig S., Bedsted) - 75 l. Ringe.
3881. *Svensson, Birger Aistrup Silberling* \* 28/6 50 (install. V.S.S. & Tonni A.S., Herning) - 75 l. Blåhøj sk., 76 Tørring.
3882. *Søndergård, Jørgen* \* 2/12 48 (smed O.K.S. & Helga S., Horsens) - 75 l. Vejle, 86 skoleleder AOF, Skanderborg. (Br. 3985).
3883. *Sørensen, Bodil Juel* \* 8/5 52 (g. S.S. & Asta S., Glud) - 75 l. Hammel.
3884. *Sørensen, John Risum* \* 28/2 51 (værkm. K.S. & damefrisør Annie S., Horsens) - 75 l. Strib, 77 pens., navneændr.: *Risum*.
3885. *Teglgaard, Peter* \* 2/12 51 (g. L.T. & Inger T., Jelling) - 75 l. Agerbæk sk., Helle.
3886. *Thomsen, Ingrid Schjødt* \* 19/11 50 (landpost H.T. & Jenny T., Randbøldal) - 75 l. Ebeltoft, 78 Godthåb, Grønland, 85 Billund.
3887. *Thomsen, Lone Søndergaard* \* 28/12 50 (togfører K.T. & kontorass. Inga T., Fredericia) - 75 l. Brande, navneændr.: *Lauritzen*.
3888. *Wang, Christian* \* 24/12 50 (fabrikant H.W. & Nine W., Kbh.) - 75 l. Juliane-håb, Grønland, 77 Odense, 82 Odense komm. mag. 4.afd..
3889. *Willumsen, Anne Margrethe* \* 5/3 51 (dir. R.W. & Anna W., Vejle) - cand.mag. (tysk og spansk), p.t. forretningsfører Idrætsskolerne, Oure.
3890. *Vind, Else Marie* \* 30/9 51 (g. E. Knudsen & Marie K., Grindløse) - 75 l. Taulov.
3891. *Aasted-Larsen, Henning* \* 2/3 46 (flyveleder A. Larsen, Nørresundby) - 75 l. Fredericia.

## December 1975/januar 1976

3892. *Christoffersen, Ib* \* 28/5 43 (kommunalarb. J.C, Vejle) - 76 l. Give.
3893. *Hammerich, Jytte* \* 28/11 32 (salgschef F.H. & Bodil H., Odense) - 76 Balle Fri- og Eftersk., s.å. Odense Frisk., navneændr.: *Hammerich Faueryby*.
3894. *Hansen, Anders Langskov* \* 2/4 49 (lagerarb. E.L.H. & Karen L.H., Odense) - 76 l. Kibæk sk., 79 Vesterdal Ungdomssk., 81 skolebest. Vinderup Realsk..
3895. *Hansen, Henrik* \* 23/6 52 (fm. K.O.H. & Inger Frislev, Århus) - 76 l. Vejle, 77 Assens.
3896. *Hansen, Kaj Rømmesgård* \* 9/1 51 (arbmd. K.P.R.H., Gelsted).

3897. *Holm, Elisabeth Marie* \* 14/4 52 (lmd. G.H., Slagelse) - 76 l. Sct. Norberts sk., Vejle.
3898. *Jessen, Aksel* \* 29/12 49 (sognepræst E.E.J., Thisted).
3899. *Jessen, Erik Eriksen* \* 3/4 49 (specialarb. J.J. & kontorass. Metha J., Haderslev) - 76 l. Fredericia, s.å. Kolding.
3900. *Larsen, Bent Bank* \* 1/5 53 (fabrikschef Chr. L. & Laboratorieass. A.D.L., Daugård) - 76 l. Munkevængets sk., Kolding.
3901. *Meier Torben* \* 8/10 49 (mek. E.M. & Elna M., Farre) - 75 l. Thyregod, 78 Rolfsted sk., 85 skoleleder Voerladegård sk..
3902. *Nielsen, Elsebeth* \* 19/9 52 (maskintek. N.P. Schmidt, Horsens).
3903. *Nielsen, Jørn Ulrik* \* 21/2 51 (bogh. H.N. & frisør Inger N., Løsning) - 76 l. Andkær Fællessk., 77 Kragelund sk., 83 Hedensted, 86 distriktsleder JRS (reng.selskab), 87 salgschef Norsk Hydro.
3904. *Panton, Dan Bjarne* \* 26/9 46 (restauratør Else P., Korup) - 76 l. Uldum Høj-sk., 77 Egedesminde, Grønland, 79 Køng Folke- og Idrætskøjsk., Glamsbjerg, 88 medejer Helnæs Mølle Natursk..
3905. *Pedersen, Gitte Henny* \* 13/4 52 (gartner H.P. & do. Gerda P., Odense) - 75 l. Tarm, 76 Nr.Nebel, 87 Ullerslev.
3906. *Søholm, Karsten* \* 2/6 46 (læge H.B.S., Sdr.Felding).
3907. *Valbak, Søren* \* 12/9 53 (faglærer H.V., Vejle).
3908. *Vestergaard, Britta Annette Skou* \* 16/6 51 (g. K.H.V. & Marie V., Jelling) - 76 l. Jelling Statssem. øv.sk., 77 Brøndby. Red. af "Dansk Idrætslærerforenings Håndbog" siden 85.

## 1976

3909. *Agerbo, Grethe Elisabeth* \* 6/7 52 (politiasst. H.A. & Mary A., Esbjerg) - l. Esbjerg, navneændr.: *Agerbo Rosenberg*.
3910. *Andersen, Alf Skaarup Lybek* \* 6/12 51 (salgsinsp. S.A.S.A., Sandvad, Jelling) - 76 l. Farre, 90 Give, 86 till. skolebibl.kons. Give.
3911. *Andersen, Ellen* \* 21/2 52 (Gerda A., Vejle) - 76 l. Søndersø, navneændr.: *Siggaard*.
3912. *Andersen, Lone* \* 23/4 51 (prøvem. E.A., Vejle).
3913. *Andersen, Mogens* \* 13/2 51 (lagerforv. V.E.A., Vejle).
3914. *Andreasen, Birgitte* \* 8/3 53 (O. Andersen & l. Dagny A., Skjern) - 76 l. Ringkøbing.
3915. *Arenkiel, Poul* \* 28/6 51 (møbelfabrikant, P.A. Jensen, Tørring).
3916. *Bladt, Jørgen* \* 13/9 48 (sognepræst S.B. & Gudrun B., Vejle) - 76 l., 80 ungdomsskoleinsp., Vissenbjerg.
3917. *Bunken, Mads Christian* \* 28/5 50 (dir. C.B. & oldfrue Hilde B., Juelsminde) - 76 l. Åkirkeby, 77 Allinge-Gudhjem, 79 skovarb. og 80 skovløber Statsskovvæs., Bornholm, 86 l. Åkirkeby, 87 Bornholms Erhvervssk., 88 VUC-Bornholm, 89 Åkirkeby, 90 "Sk. på Sveasvej", (sk. for psykisk og fysisk udviklingshæmmede), Rønne.

3918. *Christensen, Jørgen Riishøj* \* 7/9 52 (uddeler H.Aa.C., Fredericia) - 76 l. Assens, 83 Ebberup.
3919. *Christensen, Leif Juul* \* 21/12 45 (lagerarb. Laurits Knop, Vejle) - 76 l. Skibet, Vejle.
3920. *Enig, Ole Rønnow* \* 3/11 52 (værkstedsleder K.C.E., Ødsted) - l. Ejstrupholm, derefter Bredballe, 80 Jelling Statssem. øv.sk..
3921. *Grisell, Joan* \* 1/3 52 (bagerm. E. Petersen, Vejle).
3922. *Hansen, Bent Therkelsen* \* 22/5 52 (kbmd. H.H. & Ellen M.H., Horsens) - 76 l. Odense, 90 sagsbehandler Odense lærerfore..
3923. *Hansen, Kaj Erik Linaa* \* 6/1 53 (afd.leder E.H., Vejle).
3924. *Hansen, Karin Kristine* \* 1/1 53 (tømrersvend G. Lange & slagteriarb. Inger M.L., Løsning) - 76 l. Lindved, 89 selvstændig kbmd..
3925. *Hansen, Lili Birgit* \* 22/3 52 (gartner T.H. & Inger H., Børkop) - 76 l. Hedensted (81 Sukkertoppen, Grønland med orlov), 87 Tanderup sk., Ejby. (Sø. 4250).
3926. *Hansen, Martin Grauslund* \* 18/7 51 (g. K.H. & Margit H., Børkop) - 76 l. Hedensted (81-83 Sukkertoppen, Grønland med orlov), 87 Nr.Åby, navneændr.: *Grauslund*.
3927. *Hansen, Preben* \* 19/2 53 (fmd. G.H. & reng.ass. Henny H., Vejle) - 76 l. Vejle.
3928. *Heide-Jørgensen, Ingelise* \* 19/9 50 (g. K.J.H.J. & Edith H.J., Vamdrup) - 76 l. Give.
3929. *Herskind, Jesper* \* 13/6 50 (civiling. P.P.H., Gentofte).
3930. *Houlberg, Per Bent* \* 26/1 49 (forst. G.H. Kristensen, Kalundborg).
3931. *Hviid, Mette* \* 5/5 53 (br. 3739) - 76 l. Odder, 83 IBM, Allerød.
3932. *Hvirring, Martin Stjernholm* \* 12/4 51 (korrektør, Elin S.H., Vejle).
3933. *Hyltoft, Karin Bjørn* \* 29/11 51 (maskinarb. B.I. Nielsen & Ruth N., Århus) - 76 l. Gauerslund sk., Børkop.
3934. *Hüttel, Inger Elsebet* \* 26/6 44 (tømrerm. B. Nielsen, Vejle) - 76 l. Sæby.
3935. *Jacobsen, Birgit Anna-Marie Tander* \* 12/5 51 (farvehdl. H.T. Solgaard, Vejle).
3936. *Jensen, Dorte Brøndum* \* 16/9 52 (forretningsbest. E.B.J., Fredericia).
3937. *Jensen, Flemming Møller* \* 24/3 52 (kioskejer B.M.J. & Elly J., Børkop) - 76 l. Rask Mølle.
3938. *Jensen, Hans Nygaard* \* 7/12 50 (lokomotivf. I.N.J. & Inger R.J., Fredericia) - 76 l. Nordborg, 77 Næstved, 85 andet arb..
3939. *Jensen, Henning* \* 27/10 52 (fabriksarb. N.J., Løsning).
3940. *Jensen, Karin Rønningen* \* 20/1 50 Langeskov (billetkasserer A.J.).
3941. *Jensen, Kurt Lundsfrøyd* \* 26/3 52 (borgm. H.J. & Dagny J., Middelfart) - 76 l. Thyregod.
3942. *Jensen, Lene Marie* \* 23/10 52 (Edly Mortensen, Viby S).
3943. *Jensen, Poul Erik* \* 29/8 46 (sygehj. Elvira J., Vejle) - 76 l. Esbjerg.
3944. *Jensen, Tove Hornbæk* \* 27/5 52 (slagteriarb. J.J., Vejle).
3945. *Jensen, Ulla Søbro* \* 29/8 52 (rådg.ing. P.E. Nielsen & kontorass. Signa N., Vejle) - 76 l. og 78 øv.l. Jelling Statssem. øv.sk..

3946. *Jessen, Bente Lillian* \* 10/7 52 (tekstilarb. E. Knudsen & Lily K., Vejle) - 76 l. Kolding.
3947. *Johansen, Solveig* \* 18/1 52 (syerske Agnes J., Strib).
3948. *Kirkemann, Bjarne* \* 28/5 51 (musiker G.K., Middelfart & beskæftigelsesvejl. Vita Zobbe, Røjle) - 76 l. Bramdrup sk., Kolding.
3949. *Knudsen, Knud Sørensen* \* 19/4 51 (g. Katrine K., Haderslev).
3950. *Koch, Ole* \* 22/1 49 (driftsleder P.K. & Ellen K., Horsens) - 76 l. Hedensted.
3951. *Kohl, Helle* \* 23/6 48 (dir., civ.ing. S.A. Gade, Kgs.Lyngby).
3952. *Kristensen, Dorte Mosgaard* \* 10/10 51 (læge P.M. & sygepl. Kirsten M., Hedensted) - 76 l. Horsens, 78 Thisted, 87 selvstændig i eget firma, till. l. musiksk., Thisted.
3953. *Køngerskov, Peter* \* 29/8 52 (servicetekn. T.K. & bogh. Ruth K., Fredericia) - 76 l. Skærbæk sk., Fredericia.
3954. *Kaae, Erik Korsgaard* \* 4/3 48 (arbm. E.K. Madsen, Odder) - 76 l. Kolding, 78 Brande.
3955. *Larsen, Birgit* \* 11/4 52 (specialarb. O.W.L. & Emilie L., Toftlund) - 76 l. Aulby sk., Middelfart, 77 Fredericia.
3956. *Laurson, Benedikte Esmann Hedegaard* \* 15/9 52 (fabrikant S.H.L., Vejle).
3957. *Laurson, Kirsten* \* 7/2 52 (g. V. Jørgensen & Edith J., Vejle) - 76 l. Bredballe.
3958. *Lund, Niels Christian* \* 7/5 53 (gartneriejer K.L., Kauslunde).
3959. *Lund, Thyra* \* 13/3 52 (murer. J.L. & Thora L., Sdr. Vium) - 76 l. Skjern, 80 Vejle.
3960. *Lundsgaard, Inger* \* 29/7 53 (fragtmd. C.L. & Else L., Kollemorten) - 76 l. Smidstrup-Skærup sk., 77 Give, navneændr.: *Jensen*.
3961. *Marsi, Luciano Giuseppe* \* 13/12 34 (Ernesto & Carmela Fabian M., Triest, Italien) - 76 Hedensted, 77-78 skolehjemmet ved Vejle Fjord, 77-83 Vejle forberedelseskursus, 79-87 Worsaaesg. sk., Vejle, 87 købm. i Oslo.
3962. *Mogensen, Steen* \* 25/6 52 (plejeforæ. M. Nilsson, Brande) - 76 l. Fredericia.
3963. *Mortensen, Leif Hørgren* \* 22/8 49 (husbest. Olga M., Vejle) - 78 l. Vejle.
3964. *Møller, Kristian* \* 28/10 48 (mejeribest. T.M. & Else M., Uhre, Brande) - 76 l. Nanortalik, Grønland, 77 fritidsinsp., smst., 82 do. Korsør, 86 amtskons. f. fritidsunderv., Nordjyllands amt.
3965. *Nelund, Marie Debora* \* 27/1 49 (chefred. B.A. Koch, Kbh.) - 77 l. Herning Højsk., 85 Konfektionssk., 87 håndarbejdssem., Kerteminde.
3966. *Nielsen, Ann-Marie* \* 24/3 52 (ing. H.E. Jensen, Åbenrå).
3967. *Nielsen, Gurli Dahl* \* 27/5 52 (chauffør H.D.N., Vejle).
3968. *Nielsen, Inge* \* 8/12 49 (l. P.N., Odense).
3969. *Nielsen, Kirsten Borch* \* 13/11 51 (funktionær J.B. & Ane M.B., Andkær, Børkop) - 76 l. Strib, 81 Lyngby, navneændr.: *Hinrichsen*.
3970. *Nielsen, Ulla* \* 20/4 52 (arbm. S.Å.N. & Anna N., Givskud) - 76 l. Petersholmssk., Vejle, navneændr.: *Højrup*.
3971. *Olesen, Anemette* \* 20/8 52 (civ.ing. E.O., Højbjerg) - 76 Kolding højsk., 79 u.landsfrivillig i Kenya, 81 l. St. Restrup højsk., 85 Naturhøjsk., Møn, 86-88



- hush. kons. i Det jydskes Haveselskab, 90 hjemmekons. Dansk Flygtningehjælp. Udg. kogebøger.
- 3972.** *Olsen, Thora* \* 29/6 51 (fabriksarb. K.H.O. & hjemmehj. Kirsten O., Fredericia) - 76 l. Ølstykke.
- 3973.** *Pedersen, Jens Christian Kammergaard* \* 3/6 51 (g. T.P. & Anna P., Vildbjerg) - 76 l. Skjern, 79 skoleleder Filipsk., Ålborg.
- 3974.** *Pedersen, Karen Johanne Jensine Haunstrup* \* 29/4 53 (g. N.H. Nielsen & hjemmesyerske Jenny H., Snebjerg) - 76 l. Skjern, 79-89 Filipsk., Ålborg.
- 3975.** *Porsbøl, Søren* \* 22/8 48 (fd. 2432 & sem.lektor Inger-Lise C., Jelling) - 76 l. Nuuk, Grønland, 82 afd. l. Pilersuiffik, Grønlands central f. underv. m. , 90 tillige skolebibl. kons..
- 3976.** *Redder, Marianne* \* 15/9 51 (vejning. F.R. & Ellen R., Varde) - 76 l. Hejnsvig.
- 3977.** *Rode, Jonna* \* 9/9 51 (g. S.R. & Agnes R., Gadbjerg) - 76 l. Ølgod.
- 3978.** *Schmidt, Bent Nielsen* \* 28/1 51 (Sv. Aa. S. & Karoline S., Fredericia) - 76 l. Gauerslund sk..
- 3979.** *Skonberg, Flemming* \* 18/7 51 (elektriker V.S., Horsens).
- 3980.** *Spallou, Danny Erland* \* 28/3 52 (statsaut. revisor S.Aa.S., Vejle) - 76-78 vikar forsk. st., 78 Jelling Statssem., øvelsessk., 89 viceinsp. Humble centralsk., 91 selvst. virksomhed.
- 3981.** *Stephansen, Hans Henrik* \* 25/11 52 (sø. 3613) - 76 l. K.Seligmanns sk., Vejle.
- 3982.** *Stephansen, Ingrid Tang* \* 26/9 50 (Imd. L.S. & Elise S., Bredsten) - 76 l. Kollemorten, 90 Give, navneændr.: *Tang Dalgas*.
- 3983.** *Stilling, Lars* \* 23/6 48 (arkivar F.J. Nielsen & Harriet Stilling, Kbh.) - 76 l. Bredsten sk., 81-85 Upernavik, Grønland m. orlov.
- 3984.** *Svane, Jens Erik* \* 30/5 53 (g. H.S. & Margrethe S., Bredsten) - 76 l. Thyregod.
- 3985.** *Søndergård, Bent* \* 15/12 50 (br. 3882) - 76 l. Brædstrup.
- 3986.** *Sørensen, John Elmélund* \* 15/10 51 (arbmd. A.S., Veflinge) - 76 l. Horsens, 77 Hinnerup.
- 3987.** *Sørensen, Thea Bording* \* 27/12 50 (journalist J. Jensen & Helga J., Rask Mølle) - 76 l. Jelling Statssem. øv.sk., 79 overgået til andet erhverv (reklamebranchen), navneændr.: *Skou*. Medejer af Mogens Skou Reklamefoto, Jelling.
- 3988.** *Tarp, Hanne* \* 3/1 52 (fd. 2455; sø. 3755) - 76 l. Nanortalik, Grønland, 82 Korsør, + 86 Ålborg. (Oldefd. 942; farfd. 1633).
- 3989.** *Thirup, Søren Lindhard* \* 29/5 51 (gartneriejer, cand.hort. J.J.T. & l. Karen T., Sønderlev) - 76 l. Langå, 81 Holstebro. Medudg. af "Musiklege" og "Sangbog for Folkeskolen".
- 3990.** *Thomsen, Helga Møller* \* 18/3 51 (g. S.T. & Inge T., Gravens) - 75 l. Vesterlund ungdomssk., 76 Sdr. Nærå eftersk., 78 Nr. Åby eftersk., 87 Rågelund sk.hjem.
- 3991.** *Thomsen, Lis* \* 11/8 52 (fd. 2456; br. 3733) - 76 l. Nr.Åby, navneændr.: *Back*.
- 3992.** *Wedel, Annemarie* \* 15/3 52 (bmd. S.S. Salomosen, Ørumskov).
- 3993.** *Vestergaard, Marianne Louise* \* 15/3 39 (forskningsbibliotekar P. Kallmoes & Karen K., Odense) - 76 l. Brandbjerg Højsk..

3994. *Westh, Karen* \* 31/12 36 (A.H. Elten, Brønderslev) - 76 l. Vejle.  
 3995. *Vinding, Knud Erik* \* 31/5 53 (overportør V.V., Vejle).  
 3996. *Vinther, Else Kathrine* \* 28/10 53 (lmd. E. Olesen & Anna O., Vonge) - 76 l. Bredsten.

## December 1976/januar 1977

3997. *Andersen, Frans Tornvig* \* 12/7 52 (R.A. & Ritta A., Jelling) - 77 l. Give. (Br. 4496).  
 3998. *Autzen, Steen* \* 13/9 50 (overpolitibth. J.P.A., Tønder).  
 3999. *Bach, Lene Evendorff* \* 21/10 52 (T. Andersen & Rena A., Randers) - 77 l. Vejle.  
 4000. *Back, Esben* \* 25/9 51 (Sø. 3181 & 3435) - 76 l. Fjelsted-Harndrup, 79 Nr.Åby, 88-90 till. Føns Røgeri.  
 4001. *Jensen, Søren Parbo* \* 24/9 47 (S.J. & Marie J., Vorbasse) - 77 l. Vejle.  
 4002. *Nielsen, Eva* \* 6/2 53 (l. P.N. & adj. Kirsten N., Odense) - 77 l. Søndersø, 78 Ubberud sk., Odense.  
 4003. *Rasmussen, Carsten* \* 19/7 53 (dir. E.R. & Anna D.R., Sønderborg) - 78 l. Gedved øv.sk., 79 Den jyske Idrætshøjsk., Vejle.  
 4004. *Stokholm, Bent* \* 24/11 53 (rutebilstations forp. R.S. & do. Jenny S., Bække) - 78 l. Ubberud sk., Odense.  
 4005. *Svensson, Jette Kliiver* \* 14/11 53 (G.K. & Else K., Holstebro) - 78 l. K.Seligmann sk., Vejle.  
 4006. *Svorin, Klaus Erik* \* 12/9 50 (typograf R.S., Kbh.).  
 4007. *Øst, Anette* \* 16/12 52 (ing. C.J.Ø., Risskov).

## 1977

4008. *Abildgren, Niels* \* 22/7 52 (elektrom. O.A. & Karen A., Fredericia) - 77 l. Aulby sk., Middelfart.  
 4009. *Andersen, Britta Ladegaard* \* 16/1 52 (pelsdyravler H.A. & Mimmi A., Vejle) - 77 l. Horsens, 81 Glostrup, navneændr.: *Torp*.  
 4010. *Andersen, Jytte Holst* \* 14/4 54 (lmd. K.A. & Lis H.A., Års) - 78 Kaskadeteatret, Århus, 82 teatret "La Luna", Århus, 90 Vestenvinden (egnsteater), Randers.  
 4011. *Andersen, Karen Kirstine Hess* \* 23/9 53 (g. H.H.A. & Anna H.A., Tvingstrup) - 77 l. Egebjergsk., Gedved, navneændr.: *Hess Danmark*.  
 4012. *Andersen, Leif* \* 17/4 45 (L.A. & Edith A., Vordingborg) - 77 l. Brædstrup (81-83 Sukkertoppen, Grønland med orlov), 88 skoleinsp. Tønning-Trædensk., Brædstrup.  
 4013. *Balslev, Niels Erik* \* 20/3 49 (sognepræst J.B. & Catharina B., Skamby) - 77 l. Bække.

4014. *Berlin, Bjarne* \* 6/8 53 (korrespondent N.B. & Lilly B., Løsning) - 78 l. Fredericia, 89 pæd.medarb. Amtscentralen, Vejle.
4015. *Berner, Jørgen Morten* \* 22/2 53 (centerchef P.B. & vikar Birthe B., Svendborg) - 78 l. Ålsø, Grenå.
4016. *Bjørnskov, Anna Marie* \* 13/6 54 (arbmd. T.B. & hjemmehj. Maren M.B., Give) - 77 l. Give.
4017. *Boll, Karsten Brandhøj* \* 8/11 54 (banebtj. V.B. & komm.ass. Grete B., Børkop) - 77 l. Ryomgård, 86-90 till. pæd.medarb. Amtscentralen, Grenå og 90 led. skolebibl..
4018. *Bøggild, Steen Ulrik Siegunfeldt* \* 29/1 52 (skovrider E.H. Siegunfeldt, Vejle) - 78 l. Givskud sk..
4019. *Christensen, Annamariæ Ballegaard* \* 13/2 53 (g. A.C. & Minna C., Vork) - (Br. 4236).
4020. *Christensen, Marianne Arenholt* \* 22/6 54 (l. O.P.C., Nr.Nebel).
4021. *Christensen, Susanne* \* 19/10 54 (landsretssagf. C. Tjagvad & Lena T., Ålborg) - 77 l. Hedensted, 87 søgt afsked (egen virksomhed).
4022. *Hansen, Anne-Marie* \* 8/3 53 (l. M.H. & Grete H., Asserballe, Augustenborg) - 77 l. Grindsted, 79 Odense, 80 Munkebo, 89 Munkebo og Odense, 91 forlagsmedarb., Erhvervsskolernes Forlag og Servicecenter, Odense, navneændr.: *Kristiansen*.
4023. *Hansen, Aage Haugaard* \* 12/9 53 (bogh. N.H. & Helene H., Hedensted) - 77 l. Harlev, Århus.
4024. *Hollesen, Dorte Hensdahl* \* 21/10 52 (g. H. Kristensen, Suldrup).
4025. *Husballe, Birgit Jensine* \* 19/11 53 (g. W.H. & Ebba H., Jelling) - 77 l. Blåhøj sk..
4026. *Høgh, Anders* \* 7/11 53 (mejeriing. H.H., Vinding, Vejle).
4027. *Høy, Britta* \* 9/2 52 (mek. J. Haahr, Grindsted).
4028. *Jensen, Allan Alexander* \* 26/8 51 (Elly J., Fredensborg) - 77 l. Juelsminde.
4029. *Jensen, Bente* \* 26/2 54 (dyrlæge V.J. & Tove J., Vejle) - 77 l. Mølholm, Vejle.
4030. *Jensen, Birthe Solvejg* \* 29/6 54 (lmd. Martin L.J. & do. Elly L.J., Suldrup) - 77 l. Ejstrupholm, navneændr.: *Solvejg Laurberg Jensen*.
4031. *Jensen, Frede* \* 5/5 48 (arbmd. J.C.J., Horsens).
4032. *Jensen, Gunhild* \* 10/3 53 (l. P.J. & Else J., Kolding) - 78 Givskud, 78-79 Højen, 86 Vejle.
4033. *Jensen, Helle Steensgaard* \* 9/4 52 (skoleinsp. M.J. & Vida J., Vemmelev) - 77 l. Lindved, Vejle, navneændr.: *Steensgaard*.
4034. *Jensen, Inger Frahm* \* 9/1 39 (g. H. Nielsen & Signe N., Nørup, Bredsten) - 77 l. Veerst sk., 85 Gesten centralsk..
4035. *Jensen, Janne Mette* \* 27/2 54 (selvst. erhv.driv. J.J. & Elly J., Nyborg) - 77 l. Bryrup, 84 Bakkegårdssk., Langeskov, 87 Nyborg, 89 Eftersk. v. Nyborg, navneændr.: *Schrøder-Jensen*. Oldefader: Sergent J.P. Thiesen, gymnastikl. v. sem. 1870-73.
4036. *Jensen, Kirsten Marie* \* 1/12 54 (g. V.J. & reng.ass. Anna J., Bække) - 77 l. Egtved.

4037. *Jensen, Marie Præstegaard* \* 24/12 51 (g. Ingrid P.J., Ramme) - 77 l. Østervoldens sk., Fredericia, Vejle amts specialsk. f. psykisk udviklingshæmmede, 88 overflyttet til centerklasser på Alle skolen.
4038. *Jensen, Tom Egholm* \* 21/7 47 (klinikass. R.P.J., Kastrup).
4039. *Johansen, Alex* \* 12/6 54 (lmd. J.A.J. & Elise J., Otterup) - 77 l. Særslev sk., 79 Søndersø Ungdomssk..
4040. *Jørgensen, Birgit* \* 22/11 53 (lmd. A.J., Augustenborg).
4041. *Jørgensen, Eva* \* 3/8 53 (prokurist W.J. & Anna J., Assens) - 77 l. Skæring sk., Århus, 90 Fynshav.
4042. *Jørgensen, Kirsten Braad* \* 3/2 52 (kedelpasser A.J., Nr.Lyndelse) - 77 l. Bolderslev, 90 Rågelund Eftersk., Odense.
4043. *Jørgensen, Mary Tang* \* 10/6 53 (vognmd. I.T.J. & Erna K.T.J., Ølholm) - 77 l. Gadbjerg sk.. Navneændr.: *Panduro*.
4044. *Kirkemann, Ragnhild Elisabeth* \* 3/7 53 (mejerist P. Jørgensen & Marie J., Kruså) - 77-79 l. Kolding, 83 Gauerslund sk., 84 Fredericia (1/2 år), 86 Bakkesk., Kolding, 89 Vonsild. sk..
4045. *Knudsen, Alice Bak* \* 23/6 54 (tømmerfm. K.E.K., Middelfart).
4046. *Kristensen, Bodil Alice* \* 19/5 52 (E.K. & Gerda K., Thyregod) - 77 l. Give, navneændr.: *Albrechtsen*.
4047. *Kristensen, Pia Plesner* \* 31/7 54 (murer. T.K., Åle).
4048. *Kyed, Erik Lauge* \* 2/3 50 (l. K.K. & Ellen K., Vejle) - 78 l. Hedensted (83-88 Grønland med orlov).
4049. *Larsen, Susanne* \* 12/6 52 (chauffør K.L., Vejle).
4050. *Lauridsen, Vagn* \* 28/3 53 (lmd. P.K.L. & Mette L., Brørup) - 77 l. Ølgod.
4051. *Lauritzen, Erik Bonnet* \* 28/7 45 (tømmer T.L. & Marie L., Vejle) - 77 l. Ikast, 85 journalist "Brandbladet".
4052. *Leire, Steen Boje* \* 24/3 54 (farmaceut V.L. & Irma L., Vejle) - 77 l. Erritsø. Udg. "Engelske lytteøvelser".
4053. *Lindberg, Henning Tommy* \* 23/1 53 (slagteri. I.L. & tekstilarb. Ellen L., Grejsdal) - 77 l. Gl. Sole sk., 89 Øster Snede. (Sø. 4369).
4054. *Lundager, Claus* \* 8/10 48 (skoleinsp. S.Å.L., Brabrand).
4055. *Løgstrup, Søren* \* 23/6 52 (læge S.B.L., Haderslev).
4056. *Madsen, Anna Dorte* \* 30/1 50 (smed A.N.K.M. & Vera M., Fredericia) - 77 l. Fredericia.
4057. *Mathiesen, Kaj Frimand* \* 8/4 53 (overbanefm. K.H.M. & sygepl. Inger T.F.M., Odense) - 78 l. Gelsted, 89 Brenderup.
4058. *Mathiesen, Torben* \* 26/3 53 (overmontør J.A.M. & Bodil M., Brenderup) - 77 l. Langelund sk., Give. (Sø. 4463).
4059. *Mikkelsen, Egon Lehmann* \* 8/8 44 (diakon K.M., Hadsten) - 77 l. Børkop.
4060. *Mikkelsen, Hanne* \* 5/11 53 (arkitekt B.C. Klausen, Risskov).
4061. *Mogensen, Rafaella Anne-Lise Charlotte* \* 12/9 52 (T.M. & Irma M., Grenå) - 78 l. Grenå.
4062. *Mogensen, Susanne* \* 30/8 53 (arbm. B.L., Ulfborg).

4063. *Mortensen, Anne Marie* \* 11/1 53 (J.M. & Karen M., Langeskov) - 77 l. Kollerup, Jelling, navneændr.: *Sigtenbjerggård*.
4064. *Mortensen, Carsten* \* 20/12 53 (g. E.M. & Helga M., Brørup) - 77 l. Gesten.
4065. *Mortensen, Per Eskelund* \* 28/11 50 (smedem. P.M. & Ingrid E.M., Binderup, Bjert) - 77 l. Vonge.
4066. *Møller, Søren Dybdal* \* 29/12 52 (sognepræst J.C.L.M., Odense).
4067. *Nielsen, Inge Hella* \* 29/3 52 (hmd. H.N. & Anna N., Lindelse, Rudkøbing) - 78 l. Ebberup sk., Assens.
4068. *Nielsen, Karin* \* 27/12 51 (fd. 1976 & Rigmor N., Herning) - 77 l. Alslev sk., Varde, 83 Ferritslev Frisk., navneændr.: *Bundesen*.
4069. *Nielsen, Søren Kristian* \* 18/9 40 (btj. K.G.N., Kastrup).
4070. *Nørregaard, Knud Theodor* \* 25/4 50 (Br. 3592) - 78 l. Ungdomshøjsk. v. Ribe, 86 skoleleder Kolding Frisk..
4071. *Olsen, Aase Aalund* \* 19/7 52 (komm.ass. A.O. & Signe O., Vejrup, Bramming) - 79 l. Mølholm sk., Vejle.
4072. *Pape, Claus Holck* \* 9/1 53 (kirketj. G.P. & sygepl. Jenny P., Århus) - 77 l. Taulov, 78 Hornsyld.
4073. *Pedersen, Inger Bøcker* \* 8/8 51 (l. E.P. & sygepl. Kirsten P., Fredericia) - Navneændr.: *Madsen*.
4074. *Pedersen, Mariann Østergaard* \* 20/7 53 (skohdl. F.P. & do. Gerda P., Hedensted) - 78 l. Gedved.
4075. *Petersen, Hans Lauge* \* 16/9 51 (kørelærer S. Bundgaard & Laura B., Herning) - 77 l. Hældagerskolen, Vejle, 81 Den jyske Idrætsskole, Vejle.
4076. *Petersen, Jørgen Ladegaard* \* 4/10 46 (g. R.E.P. & Else L.P., Børkop) - 77 l. Statens åndsvageforsorg, Brejning, 80 samme under Vejle amt, navneændr.: *Ladegaard*.
4077. *Petersen, Karsten* \* 8/3 54 (kioskejer V.P. & do. Ruth P., Års) - 77 Odin Teatret, Holstebro, 78 Kaskadeteatret, Århus, 81-84 musiker, Århus, 84 Erhvervs- træningen, Århus, 85 Voksensk. Lysbro, Silkeborg.
4078. *Petersen, Solvejg* \* 29/6 51 (l. N.P.P., Børkop).
4079. *Rasmussen, Else* \* 28/9 53 (fabrikarb. A.R., Auning).
4080. *Rasmussen, Jytte* \* 3/4 54 (hmd. K.R., Thyregod).
4081. *Sander, Lars Arne* \* 6/6 48 (g. L.S., Herning) - 77 l. Bolderslev, 86-89 till. pæd.medhj., Tinglev komm. Ungdomssk., 90 l. Rågelund Fri- og Eftersk..
4082. *Sejr, Arne* \* 15/11 51 (dir. B.S. & Else S., Brande) - 77 l. Ratlousk., 83 Gauerlund sk..
4083. *Sigtenbjerggaard, Arne Hansen* \* 11/10 51 (g. H.S. & Gudrun S., Jelling) - 77 l. Uldum.
4084. *Stenhøj, Niels* \* 21/8 50 (g. J.S., Assendrup, Daugård).
4085. *Storebjerg, Inger* \* 27/5 52 (sognepræst E.C.S., Nr.Snedede).
4086. *Svendsen, Kirsten Højberg* \* 21/12 52 (chauffør B.S. & Lydia S., Vamdrup) - 77 l. Gårslev sk., 87 fritidskons., 90 souschef skoleforv., Børkop komm, 91 afd.l. Børne- og ungdom. forvalt., Augustenborg komm..

4087. *Svendsen, Per* \* 23/1 52 (maskinhdl. P.E.S. & Else S., Gelsted) - 77 l. Glamsbjerg, 86 informationschef elforsyningen EASV-Skærbæk.
4088. *Sønderup, Flemming* \* 8/8 52 (slagteriarb. B.S. & l. Inger S., Vejle) - 77 l. Rygaard sk., Hellerup, 84 Højsk. i Thy, 89 Uldum Højsk..
4089. *Sørensen, Erik Nygaard* \* 26/11 52 (skoleinsp. A.S. & l. Kate S., Horslunde) - 77 Særslev sk., Søndersø, 78 Ebberup sk., Assens.
4090. *Therkildsen, Ellen Solvejg* \* 24/4 53 (arbm. G.T., Horsens).
4091. *Thomsen, Hans Linde* \* 21/12 52 (overarkitekt J.T., Fruens Bøge).
4092. *Thomsen, Karsten Falk* \* 26/4 53 (g. A.F.T. & Karen T., Horsted, Vejle) - 77 l. Give.
4093. *Thomsen, Nina Solveig Koch* \* 28/11 52 (dambrugsejer P. Koch & Ellen K., Randbøl) - 77 l. Langelund sk., 81 Farre sk., 90 Ikærsk., Give.

## December 1977/januar 1978

4094. *Blok, Svend William* \* 17/6 51 (stadsing. J.B. & Doris B., Vejle) - 78 l. Vejle, 79 Hedensted.
4095. *Grøn, Villy* \* 30/4 55 (maskinarb. L.G., Vejle).
4096. *Karlsen, Lars Anker* \* 23/5 51 (lotterikollektor J.K., Vejle).
4097. *Knudsen, Per* \* 8/7 51 (dir.sekr. L.V.K. & omsorgsass. Margaretha K., Juelsminde) - 77 l. Århus komm..
4098. *Nielsen, Otto Juhl* \* 28/8 54 (slagteriarb. Ane T.N., Vejle).
4099. *Pedersen, Karen Anna Bach* \* 28/3 52 (g. H.K. Thomsen & Gerda T., Brøns) - 78 l. Vorbasse, s.å. Hejnsvig.
4100. *Rasmussen, Henning Rosenvang* \* 1/3 53 (bankbest. G.E.R., Ejby) - 79 l. Hel-lebjerg idrætsungd. sk., 80 Juelsminde sk., 82 Hornsyld sk..
4101. *Riis, Grethe Maren* \* 31/1 32 (forp. A.B. Madsen, Børkop).
4102. *Vollquartz, Jørn* \* 1/5 51 (snekerm. S.V., Randers).

## 1978

4103. *Agersnap, Lars* \* 26/3 52 (maskinm. M.A., Vejle).
4104. *Alstrup, Erik* \* 20/6 52 (kbmd. H.A. & Gerda A., Vejle) - 78 l. Søndermarks-sk., Vejle. (Sø. 4512).
4105. *Andersen, Carsten Finn* \* 29/1 52 (arbm. E.A., Hobro).
4106. *Andersen, Dorte Budde* \* 19/1 55 (glarm. J.A., Vejle) - 79 l. Jelling Statssem., øvelsessk..
4107. *Andersen, Gert Hjorth Strunge* \* 7/9 52 (kbmd. E.H.A. & Tove M.H.A., Rød-kjærsbro) - 78 l. Bymarkskolen, Ollerup.
4108. *Andersen, Gullie Annette Fischer* \* 11/3 52 (ing. H.O.J. & Edel J., Glostrup) - 78 l. Bredballe.



4109. *Andersen, John Erik Ørnfeldt* \* 25/3 50 (værkfører E.A. & Aase A., Jægerspris).
4110. *Andersen, Tage Kaad* \* 9/2 55 (bager J.A. & Annie A., Ødsted) - 79 l. Grindsted.
4111. *Axelsen, Erik Høeg Guldborg* \* 14/7 54 (specialarb. A.A. & Else A., Vejle) - 78 l. Svendborg.
4112. *Bertelsen, Bente Brødbæk* \* 11/3 54 (g. T.J. & Ane K.J., Vinderup) - 78 l. Vejle.
4113. *Birk, Kirsten Marie* \* 24/2 52 (tagdækker G.B. & servitrice Gudrun B., Bække) - 79 l. Århus. (Br. 4423).
4114. *Buch, Bitten Bjerre* \* 22/12 52 (kontorass. Ragnhild B.B., Horsens) - l. Ødsted.
4115. *Christensen, Allan* \* 22/3 49 (S.C. & Gerda C., Vejle) - 78 l. Haslev, 80 Fjenneslev.
4116. *Christensen, Poul Erik* \* 8/12 53 (tekstilarb. J.P.C. & Thora C., Odense) - 78 l. Humble Eftersk., 86 Ødsted, 87 Nordby, Fanø, 88 Thylands Ungdomssk., Thisted, 90 Øse Eftersk., Helle, navneændr.: *Lindegaard*.
4117. *Damhøve, Jette* \* 15/6 54 (truckfører E.D., Otterup).
4118. *Durrani, Britta* \* 6/11 55 (tømrer O. Vinther & Lilly V., Børkop) - 78 l. Hedensted.
4119. *Elkjær, Hans* \* 15/8 53 (slagteriarb. Inger E., Riis, Jelling).
4120. *Eskebjerg, Lars* \* 23/4 51 (disponent P.E. & bogholder Inge E., Hørsholm) - 78-79 l. Grønlands skolev., 80 Hillerød.
4121. *Finsen, Anders* \* 22/9 49 (agronom, kunsthåndværker J.T.F. & l. og kunstterapeut Agnete F, Præstø) - 79 Vejle amts ungdomscenter, 80 Brejninge centersk., 81 Mayatta, (Rud. Steinersk. for hæmmede).
4122. *Gade, Niels* \* 7/8 53 (g. E.G. & Marie G., Jelling) - 78 l. Glamsbjerg.
4123. *Gerstrøm, Mona Lise* \* 9/5 54 (vognmd. H.J.Jensen & Erna J., Ildved) - 78 l. Petersholmsk., Vejle.
4124. *Gregersen, Finn Skovgaard* \* 8/10 54 (br. 3753) - 79 l. Bredballe.
4125. *Grøndal, Erik* \* 12/6 54 (lmd. A.G. & Astrid G., Tørring) - 78 l. Hedensted, 79 Vinding sk..
4126. *Grønfeldt, Erik* \* 24/9 55 (herreekviperingshdl. E.G. & Bodil G., Odder) - 78 l. Børkop.
4127. *Hansen, Ingelise* \* 4/11 52 (sø. 3821) - 78 l. Børkop, navneændr.: *Grønfeldt*.
4128. *Hansen, Lise Pernille* \* 23/4 55 (kontorchef K.O.H. & børnehaveleder Inger M.H., Århus) - 78 l. Billund, udd. cand.pæd.psych., 86 skolepsyk., Grindsted, 88 do. Odense, 90 do. Århus.
4129. *Hansen, Margit* \* 8/3 54 (specialarb. N.C.H. & Rigmor H., Ulstrup) - 78 l. Kangâmiut, Grønland, 80 l. forsk. st., 84 kontorass. Legoland A/S.
4130. *Hessellund, Britta* \* 28/3 52 (lagerarb. H.H. & Kathrine H., Guldager) - 78 l. Søvind, 87 Hedensted.
4131. *Iversen, Knud Erik* \* 28/2 50 (foderm. N.I. & fabriksarb. Inger I., Tørring) - 78 l. Kollemorten, 79 Tørring, 85 EDB-kons. Aktivbanken, navneændr.: *Palme-lund*.

4132. *Jacobsen, Jette Marianne* \* 11/4 53 (sygehj. Doris Petersen, Aunslev, Nyborg).
4133. *Jakobsen, Birgit* \* 5/1 52 (overkontrollør K.Aa.J., Vejle).
4134. *Jakobsen, Inge-Dorte* \* 20/6 52 (chauffør J.C.J., Vejle) - 78 l. Gauerslund sk., 88 Vejle Handelssk., navneændr.: *Winther*.
4135. *Jansson, Christian* \* 5/3 55 (cand.psych., skolepsyk. S.J., Vejle) - 79-85 stud.scient., Odense Universitet, 85 cand.scient., smst., 90 lic.techn., PhD, afd. f. maskinelementer DTH, Lyngby, s.å. forskningsass., Fysisk Inst., Odense Universitet.
4136. *Jensen, Karl Bach* \* 18/11 51 (sognepræst J.J., Grejs).
4137. *Jensen, Knud Palle* \* 2/6 55 (pakhusfmd. J.M.J., Vejle).
4138. *Jensen, Ole Mølgaard* \* 19/1 52 (g. H.J. & Metha J., Jelling) - 78 l. Elbæk Eftersk., 81 forst. Bjergnæssk. (eftersk.), Viborg, navneændr.: *Mølgaard*.
4139. *Jensen, Steffen* \* 30/11 53 (lokomotivfører N.K.J. & syerske Emi J., Mårslet) - 89 l. Århus.
4140. *Jensen, Ulla Stougård* \* 12/7 53 (l. H.T., Give).
4141. *Johansen, Mogens* \* 15/7 50 (G.J. & Else J., Vejle) - 78 l. Ødsted og Bredsten, 80 Ødsted, 85 viceinsp. Skovgårdsk., Brovst.
4142. *Juulsen, Steen Daugaard* \* 28/7 55 (skoleinsp. S.Aa.J. & Kis J., Vejle) - 79 l. Vejle.
4143. *Jørgensen, Birgith Kjær* \* 7/8 52 (br. 3777; sø. 4569) - 78 l. Erritsø.
4144. *Jørgensen, Carsten Kjær* \* 19/9 54 (g. E.K.J. & Else J., Hornsyld) - 78 l. Erritsø.
4145. *Jørgensen, Jens Elers Lehnhardt* \* 15/5 53 (fabrikant P. Lehnhardt & Helga L., Nr.Åby) - 78 Kertemindeegnens Ungdomssk., navneændr.: *Lehnhardt*.
4146. *Jørgensen, Jørgen Christian* \* 9/7 50 (lmd. V.J. & Anna J., Ny Nørup) - 78 l. Vejle Fri Børnesk., 79 Ringe, 85 Jelling Statssem. øv.sk..
4147. *Kjærgaard, John Ole* \* 17/10 53 (tømrerm. P.K. & Grethe K., Odense) - 78 l. Kerteminde.
4148. *Koch, Inger Hedemann* \* 3/6 54 (Chr. Jørgensen & Birte J., Løsning) - 78 l. Stenderup sk., Juelsminde, 90 Kragelund Efterskole.
4149. *Kristensen, Kjeld* \* 26/12 54 (specialarb. K.K. & hjemmehj. Inger K., Brædstrup) - 78 l. Give, 86 till. ungdomsskoleinsp. Give.
4150. *Kristensen, Søren* \* 3/5 55 (stiftskasserer, cand.jur. M.K. & Edith K., Risikov) - 78 l. Fredericia. (Farfd. 1457; sø. 4637).
4151. *Larsen, Bente Margrethe* \* 5/2 55 (g. N.C.L. & sygehj. Connie L., Ejby) - 78 l. Middelfart.
4152. *Larsen, Kirsten* \* 26/11 54 (kons. G.L. & Elsebeth L., Års) - 79 Tanganyika International School, 81 Intersk., Århus, 87 Teknisk sk., Randers.
4153. *Lebech, Ingerlise* \* 13/4 55 (servitrice A. Åhave, Vejle) - 78 l. Egtved komm..
4154. *Lindberg, Inga Gunhild* \* 1/9 54 (arb. M. Nielsen, Vejle) - 78 l. Hedensted.
4155. *Ludvigsen, Folke* \* 26/6 33 (br. 2897).
4156. *Lønvig, Aase* \* 2/3 51 (pelsdyravler Aa.G. Pedersen, Hedensted).

4157. *Madsen, Jens Peter Vestergård* \* 19/2 53 (cementstøber S.V.M. & Emma V.M., Børkop) - 78 l. Assens. (Sø. 4703).
4158. *Madsen, Ole Kielstrup* \* 11/7 50 (typograf E.M., Vejle).
4159. *Madsen, Steen Kolstrup* \* 1/2 51 (salgschef E.M., Haslund, Randers).
4160. *Marienlund, Bente* \* 14/4 55 (kbmd. G.M., Vejle).
4161. *Markussen, Carsten Lindved* \* 4/5 54 (arbmd. F.M., Løsning).
4162. *Mauritzen, Finn* \* 6/3 54 (g. H.W.M., Ansager).
4163. *Mortensen, Flemming* \* 15/6 53 (ungdomsskoleinsp. A.M. & Ellen M., Nørup, Bredsten) - 78 l. Otterup sk..
4164. *Mortensen, Jette* \* 6/4 50 (H.M., Løsning).
4165. *Mortensen, Margrethe Ingemann* \* 15/7 47 (kbmd. G.I.M. & Ellen I.T.M., Uggerslev) - 78 l. Vejle, 83 K.Seligmanns Sk., Vejle.
4166. *Møberg, Anne Grethe* \* 7/1 54 (lmd. H.M. & Gerda M., Give) - 78 l. Ringe, 85 Thyregod.
4167. *Nielsen, Bodil* \* 27/1 55 (lmd. M.N. & Caroline N., Søndersø) - 78 l. Assens.
4168. *Nielsen, Ib* \* 17/11 51 (metalarb. A.N., Kibæk).
4169. *Nielsen, Jette Eggert* \* 15/10 53 (fd. 2384 & Lise Kjærsgaard, Søndersø) - 78 l. Hornesk., Fåborg, 79 Stenstrup, Egebjerg (Fyn), navneændr.: *Eggert Kjærsgaard*.
4170. *Nielsen, Jørgen Erik Dissing* \* 26/1 54 (arbmd. J.B.N., Brenderup).
4171. *Nielsen, Mariann Holmgaard Frensel* \* 27/1 55 (kontorchef J.F.N. & Ingeborg M.H.N., Juelsminde) - 78 l. Århus.
4172. *Nielsen, Vigand Skjold* \* 8/1 53 (ing. V.S. & Tove S., Søhus) - 78 l. Ollerup, V. Skerninge, 86 Tømmerup Fri- og Eftersk., Kalundborg, 87 l. og afd.leder Bogø Kostsk., navneændr.: *Skjold*.
4173. *Nilsson, Keld* \* 6/10 54 (fotograf N.S.N. & damefrisør Karen N., Vejle) - 78 l. Grejsdal sk..
4174. *Nissen, Peder* \* 24/8 54 (skoleinsp. C.N. & Anna-Marie N., Jelling) - aldrig ansat i folkesk., 78 dagl. leder Løveparken Zoo, Givskud, 87 salgskons. "Hagen batterier", 89 PR. chef "Actionparken", Tørring, 90 salgskons. i et dækfirma. (Sø. 4891).
4175. *Palm, Jørn* \* 13/11 53 (dyrlæge O.P., Hobro).
4176. *Pedersen, Christian Døhr* \* 26/9 46 (maskinarb. H.D.P. & Elva D.P., Vejle) - 78 Grønagersk., Horsens.
4177. *Pedersen, Jan Nygaard* \* 4/4 54 (specialarb. B.P., Vejle).
4178. *Pedersen, Jørgen* \* 16/5 54 (lmd. V.P. & Gerda P., Vejle) - 78 l. Billund, 80 Århus, 87 Ågård Ungdomssk..
4179. *Pedersen, Lone Vibeke Rode* \* 5/7 55 (værkfører H.C.P. & Betty R.P., Løsning) - 78 l. Thyregod sk., 82 Søndermarksk., Give.
4180. *Petersen, Lena Lynggaard* \* 26/6 54 (murer. H.L.P. & Daisy P., Børkop) - 78 l. Klovborg, 79 Hornsyld, 80-81 Skanderborg, 84 Stouby sk., navneændr.: *Lynggaard Rasmussen*.
4181. *Petersen, Randi Maria Fryland* \* 22/3 53 (biludlejer H.P. & Johanne P., Vejle) - 79 l. Dalby.

4182. *Poulsen, Marianne Høier* \* 7/3 51 (havnearb. J.P. Jensen & hjemmehj. Kamma J., Risskov) - 78 l. Rårup sk., 80-81 Frijsenborg ungd. sk., Hammel, 84 Fårvang sk., Gjern.
4183. *Rasmussen, Ib* \* 4/8 54 (fyrm. H.E.R. & kontorass. Rita R., Grenå) - 79 l. Hov sk., Odder, 80 Odder. (Sø. 4839).
4184. *Rasmussen, Inger Merete* \* 12/1 55 (landbrugskons. E.R. & Gudrun R., Give) - 78 l. Ansager sk., Ølgod, navneændr.: *Sandberg*.
4185. *Rasmussen, Kirsten Kaas* \* 23/6 54 (l. P.K.R. & Karen K.R., Vejle) - 78 l. Smidstrup-Skærup sk., navneændr.: *Jensen*.
4186. *Rasmussen, Torben* \* 20/5 53 (fabrikksarb. Aa.V.R., Fredericia).
4187. *Roi, Annie Seidelin* \* 7/2 54 (værkfører G.D.R. & Lilly I.F.R., Vejle) - 78 l. Vandel sk., Egtved.
4188. *Rosager, Kirsten* \* 30/11 53 (l. N.R. & Esther R., Broby) - 78 l. Otterup.
4189. *Sandberg, Per* \* 10/11 53 (Martha S., Brande) - 79 l. Ansager, 83 Ølgod, 85 Ansager.
4190. *Steffensen, Peter Arne Skovgaard* \* 2/11 50 (bygningstekonstruktør V.S.S. & Helena M.S.S., Billund) - 78 l. Nuuk, Grønland, 80 Lyngø, 82 forlod folkesk., 84 akademiing. stud., 88 ing., elektro apparatlinie.
4191. *Stokkendal, Helen* \* 17/1 50 (skoledir. K. Døssing & l. Ragna D., Holstebro) - 78 l. Vejle, 73 till. cand.jur., 90 viceskoleinsp. Mølholm sk., Vejle.
4192. *Svendsen, Inna Marie Lund* \* 10/10 52 (g. N.L.S. & faglærer Karen S., Gedved) - 78 l. Hellebjerg Idrætsungdomssk., 84 Lindved sk., 89 Åle.
4193. *Søby, Christian Otto* \* 4/11 53 (repr. O.S. & Margeret S., Vejle) - 78 l. Hedensted sk..
4194. *Sørensen, Anne Mette Banke* \* 1/2 54 (l. Lis B.S., Odense) 79 l. Tallerupskolen, Tommerup.
4195. *Sørensen, Jette Lerbech* \* 8/12 51 (arkitekt E.L.S. & Lis L.S., Horsens) - 78 l. Middelfart, 79 Tommerup.
4196. *Sørensen, Jørn Bach* \* 17/8 51 (banemd. S.E.B.S., Langå).
4197. *Sørensen, Karen Margrethe* \* 23/12 53 (g. N.S. & g. Astrid S., Vesterby, Bogense) - 78-81 l. Egtved og Vejle, 81-91 Odense, samtidig l. F.O..
4198. *Teglgård, Annalise* \* 23/4 55 (g. L.T. & Inger T., Harresø, Jelling) - 78 l. Thyregod, 79 Give, navneændr.: *Teglgård Andersen*.
4199. *Thaysen, Lise* \* 8/3 56 (maskinarb. G.K., Holstebro).
4200. *Thomsen, Jette Lindby* \* 7/9 53 (fd. 2481 & biblioteksass. Else M.L.T., Hedensted) - 79 l. Egedesminde, Grønland, 81 Strib.
4201. *Thomsen, Susanne* \* 26/6 54 (kontrolm. P. Thagaard, Odense).
4202. *Traberg, Lars Jørgen* \* 8/5 52 (læge F.T., Askeby).
4203. *Tønner, Jane Lykke* \* 17/10 53 (assurandør J.T. & L.T., Middelfart) - 78 l. Langtved sk., Ullerslev, 80 Hedehusene, navneændr.: *Thomassen*.
4204. *Undén, Birte* \* 8/4 54 (mejerist K.U. & Anny U., Rudkøbing) - 78 l. Allested Vejle sk..
4205. *Vestergaard, Leif Seemann* \* 23/6 54 (chauffør E.V. & butiksass. Herdis V., Vejle) - 79 l. Kragelund og Ølsted, 80 Gl. Sole, 87 Hedensted.

## December 1978/januar 1979

4206. *Andersen, Janne* \* 14/2 55 (kedelpasser H.G. Jørgensen & arb. Gurli J., Bogense) - 79 l. Klintebjerg Skolehj., 83 l. forsk. st., 87 Søndersø, 88 Otterup, 89 Eftersk. Billeshave. (Sø. 4600).
4207. *Andrés, Jesper Harboe* \* 12/2 54 (tekstiling. S.H.A. Mølholm, Vejle & håndarb.l. Inger M.A., Odense) - 79 l. Jelling Statssem. øv.sk..
4208. *Hansen, Hans-Kristian Thomas* \* 23/4 47 (anlægsgartner K.H. & Elna H., Vejle) - 78 l. Gullestrup sk., Herning.
4209. *Jacobsen, Hanne Skjold* \* 24/6 56 (g. O.J., Brenderup) - 79 Åle, s.å. Jelling Statssem. øv.sk..
4210. *Jensen, Sander* \* 17/5 51 (skoleleder J.A.J., Vejle).
4211. *Jespersen, Hanne Rahbek* \* 8/7 54 (apoteker E.J. & provisor Ester R.J., Nr.Nebel) - 80-83 udd. apoteksass., derefter rejst til Tyskland.
4212. *Kayser, Kaare* \* 4/11 54 Vejle (K.J.K.).
4213. *Lauridsen, Jørn Gohr* \* 4/12 50 (viceamtsskatteinsp. K.G.L., Vejle).
4214. *Madsen, Jørn-Willy Henry* \* 24/7 50 (Karen M.M., Fredericia).
4215. *Nielsen, Lisbeth Vangkilde* \* 11/10 55 (kapelmesterass. H.P.B.N., Slagelse).
4216. *Nielsen, Ruth Lautrup* \* 12/6 53 (g. B.B.N., Linnet, Vejle).
4217. *Petersen, Susan Deleuran* \* 23/5 53 (økonomichef B.D.P. & Lillian D.P., Virum) - 78 l., 81 Helsingør, navneændr.: *Deleuran*.
4218. *Pindstrup, Ninna Liimakka* \* 22/6 56 (kleinsmed K.P. & syerske Sisko P., Glæsborg) - 79 l. Næstved.
4219. *Rygård, Troels* \* 25/2 52 (dir. M.R. & Ida R., Randbøl) - 78 l. Humlehavesk., Odense.
4220. *Sørensen, Ejler Højer* \* 10/2 53 (pedel S.Aa.S. & Else S., Haderslev) - 79 l. V.Nebel sk., Egtved, 84 Ødsted.
4221. *Thomsen, Henrik* \* 17/1 54 (dessinator S.Å.T., Vejle) - 79 l. Vejle, siden 76 till. Vejle komm. Ungdomssk..

## 1979

4222. *Andersen, Jens Grønbjerg* \* 10/6 55 (g. A.T.A. & Signe A., Gadbjerg) - 79 l. Bække, 89 Vejen.
4223. *Andersen, Ole* \* 1/7 47 (planlægningsass. A.A. & Ellen A., Vejle) - 79 l. Bredballe.
4224. *Arkil, Anders Ole* \* 9/11 54 (civiling. O.A. & Bodil A., Barrit) - 79 l. Ødsted og Vejle komm. Musiksk., 86 sælger og l. Rødkilde Gym., 87 l.Ødsted sk., og Rosborg Gym..
4225. *Ballegaard, Torben* \* 24/6 54 (g. O.B. & Thea B., Jelling) - 79 l. Børkop.
4226. *Baungaard, Hanne* \* 13/5 55 (bygm. C.B. & Anna B., Bredal, Vejle) - udd. musikpæd., 79-82 l. komm. musiksk., 88 PO eks. fra Løgumkloster, 89 ansat Moltrup/Bjerning kirker, navneændr.: *Agerbo Baungaard*. (Sø. 4318).

4227. *Bendixen, Birthe* \* 30/3 43 (kontorass. J. Skodborg, Brande) - 79 l. Agerbæk sk., 80 Vejle Handelssk., 87 producerass. (filmproduktion).
4228. *Berlin, Inge* \* 10/6 55 (specialarb. P. Mathiasen & Bodil M., Roskilde) - 80 Fredericia Fritidshj., 83 Dyrehavegård, Fredericia, 90 Erritsø.
4229. *Bonde, Lis Fuglsang* \* 15/5 55 (entreprenør O.B., Gadbjerg).
4230. *Brouer, Else* \* 11/8 56 (g. P.V.B. & Mary F.B., Glæsborg) - 79 l. Juelsminde, 87 Stenderup sk., Juelsminde, navneændr.: *Fuglsang Brouer Halding*.
4231. *Bøgh, Anne-Marie* \* 1/10 43 (assurandør J.P. Secher & Herdis S., Århus) - 79 l. Bredballe.
4232. *Bøtker-Rasmussen, Anders* \* 27/5 55 (fd. 2548 & Lissi B., Hørning) - 79 l. Nr.Snede. (Farfd. 1640).
4233. *Carstensen, Bo* \* 16/1 53 (selvst. erhv.driv. J.C. & do. Dagmar C., Barrit) - 82 væveværkstedet Barrit, 86 prof. familieplejer, 90 selvstændig erhvervsdriv. (opholdssted f. børn og unge).
4234. *Christensen, Bodil* \* 6/12 51 (Lilly C., Børkop).
4235. *Christensen, Ingrid Marie* \* 29/7 54 (planteskoleejer A.J.C., Uldum).
4236. *Christensen, Jens Thorvald Ballegaard* \* 27/2 55 (Sø. 4019) - 79 l. Højen sk., Vejle.
4237. *Christensen, Ove* \* 24/1 55 (svejsem. M.C. & Lis C., Fredericia) - 80 l. Ødsted, 81 Give, 85 Allingåbro, 87 obs-l. "Værket", Randers, 89 do. Oust Mølle-sk., Randers.
4238. *Christensen, Poul Astrup* \* 16/10 53 (fd. 2385 & Marie L.K., Skjern) - 79 l. Vejle, 83 eftersk.l., 88 forst. Nordsjællands eftersk., Helsing, navneændr.: *Christensen slettet*.
4239. *Christensen, Steen* \* 15/4 50 (kontorass. V.C. & Minna C., Vejle) - 79 l. Ø.Starup sk., Egtved.
4240. *Damgård, Niels* \* 6/7 54 (taxa-vognmd. H.P.D. & Karen E.D., Vejle) - 79 l. Samsø Eftersk., 81 Tåstrup, 82 Ishøj.
4241. *Drost, Palle* \* 23/6 54 (tømmerm. W.D. & skolesekr. Ellen M.D., Humble) - 80 l. Ringe.
4242. *Ebbesen, Ebbe* \* 24/1 55 (pedel A.E. & Gerda E., Hørning) - 79 l. Holstebro, 80 Herning. (Farfd. 1613).
4243. *Ehmsen, Erik* \* 10/7 54 (postbud S.E. & Hertha E., Tønder) - 80 l. Ringe.
4244. *Eiset, Karen Kirstine* \* 18/3 55 (landpolitibth. E. Eiset-Andersen & kustode Kirsten E.A., Vrå) - 79 l. Hørning.
4245. *Eriksen, Anne-Lise* \* 17/1 46 (fagl. C.E., Vejle) - 79 l. Hedensted.
4246. *Gundtoft, Hanna* \* 14/3 55 (g. A.G. & D.G., Fredericia) - 80 l. Lindved, 84 Skanderborg, 89 skolekons. Midtbyisk., Horsens, navneændr.: *Andersen-Mølgaard*.
4247. *Halding, Rosa Schjødt* \* 2/10 55 (lmd. S.Å.H. & Eva H., Tvingstrup) - 79 l. Hovedgård sk., navneændr.: *Halding Stoklund*.
4248. *Hansen, Bent* \* 13/9 51 (arbmd. K.H.H., Give).
4249. *Hansen, Henning Schultz* \* 5/2 51 (murerarbmd. A.V.H., Vejle).



4250. *Hansen, Kirsten* \* 28/5 54 (sø. 3925) - 79 l. Vejle, 81 "Skolen på Kellersvej", Brejning.
4251. *Hansen, Kirsten* \* 15/7 55 (handelssk.l. H.P.H. & kontorass. Valborg H., Grenå) - 79 l. Otterup, navneændr.: *Erlund*.
4252. *Hansen, Kirsten Dalsgaard* \* 1/9 56 Jelling - 79 l. Vejle, navneændr.: *Stubben*.
4253. *Hansen, Kirsten Plougheld* \* 20/1 53 (Ellen P. Tange, Ringe).
4254. *Hedegaard, Birte* \* 7/9 55 (civiling. E.K.H. & Grete H., Hørning) - 79-85, 88-89 l. Give, 89 Jelling Statssem., øv.sk..
4255. *Hedegaard, Jens Peter* \* 5/5 55 (repr. K.H. & Lis H., Vejle) - 79 l. Thyregod, 82 Give.
4256. *Holm, Benny Madsen* \* 8/9 52 (politiass. H.M.H. & Erna H., Vejle) - l. Rask Mølle sk..
4257. *Jakobsen, Anne Margrethe* \* 16/3 44 (G. Nothlev, Vejle).
4258. *Jensen, Anders Kristian Bruun* \* 26/7 55 (ing. N.A.B.J. & Lis B.J., Grenå) - 79 l. Nr.Åby Realsk..
4259. *Jensen, Erik Finn* \* 24/8 54 (reng.ass. Anna G.J., Vejle) - 81 l. Lind sk., Herning, 82 Middelfart.
4260. *Jensen, Freddy Kastberg* \* 15/5 48 Vestervig.
4261. *Jensen, Gitte Mette* \* 1/7 56 (specialarb. H.J. & Marna J., Billund) -79 l. Agerbæk.
4262. *Jensen, Kirsten* \* 7/10 56 (lagerarb. E.B.J. & fabriksarb. Gerda J., Vejle) - 79 l. Søndermarkssk., Vejle, navneændr.: *Simonsen*.
4263. *Jensen, Ole Stig* \* 21/4 55 (arbejdsleder H.J. & Gerda J., Vejle) - 79 l. Vinding, Vejle.
4264. *Johansen, Elin* \* 13/8 55 (arbm. P.J. & laboratoriemedhj. Selma J., Børkop) - 79 l. Åle, 84 Lindved, navneændr.: *Wichmann*.
4265. *Jørgensen, Henriette* \* 10/8 54 (journalist, lokalred. H.M.J. & sygepl. B.J., Lintrup) - 79 l. Billund, navneændr.: *Støvlbek Kjær*.
4266. *Kjær, Jens Aksel* \* 11/9 53 (maskinarb. A.K. & Marie K., Vejen) - 79 l. Billund, 80 till. Billund komm. Ungdomssk..
4267. *Kristensen, Anne Merete* \* 4/4 55 (lmd. H.P. & Rigmor P., Grindsted) - 79 l. Sønderbæk sk., Purhus, 81 Grindsted, s.å. Vandel Ungdomssk., navneændr.: *Olsen*.
4268. *Kristensen, Jytte* \* 30/6 55 (bankbest. H.K. & Else K., Vejle) - 79 l. Juelsminde sk., navneændr.: *Tornbo*.
4269. *Kristensen, Margit* \* 25/4 56 (g. K.K., Tarm) - 79 l. Videbæk sk., navneændr.: *Kristensen Nordestgaard*.
4270. *Kristensen, Ole Frithjof* \* 22/10 55 (A.K. & Carla K., Vejle) - 79 l. Markholt-Olesens Realsk., Fredericia, 84 Fredericia Realsk..
4271. *Kølln, Lars Michael* \* 6/3 54 (tandlæge Julie I. Christensen, Vejle).
4272. *Larsen, Susan* \* 20/12 54 (E.L. & Inga Ledet, Vrå) - 79 l. Kerteminde, 81 Åbybro, 82 Ore sk., Bogense, 87 Bogense, navneændr.: *Ledet Larsen*.
4273. *Lauritzen, Lone* \* 25/9 55 (arbm. J.L. & Grete L., Assens) - 79 l. Samsø Eftersk., 81 Ishøj.

4274. *Mortensen, Jonna* \* 27/5 55 (kedelpasser I.J.M., Vejle) - 79 l. Jelling Statssem., øvelsessk..
4275. *Mortensen, Ivan* \* 24/5 54 (tegner E.M. & Karen M., Horsens) - 80 l. Båring sk., Nr.Åby, 88 Udby Behandlingshj., Nr. Åby, 90 skoleleder Grejs Frisk..
4276. *Mikkelsen, Ingrid Ravn* \* 31/12 56 (værkfører K.F.M. & omsorgsleder Inger R.M., Grejs) - 79 Vejle, navneændr.: *Ravn Knop*.
4277. *Maack, Annette Meilvang* \* 22/11 56 (dir. G.O.M. Lawcock & Karen-Margrethe L., Vejle) - 79 l. Vejle, 88 orlov (ansat Midtjysk Copy-Teknik, Vejle), navneændr.: *Meilvang Østergaard*.
4278. *Navntoft, Søren Holm* \* 9/3 53 (prøvem. F.N. & boghdl. Bodil N., Årup) - 79 l. Ebberup sk., Assens.
4279. *Nebbjerg, Marianna* \* 13/10 52 (brandmd. E.B. Hansen & syerske Tove H., Horsens) - 79 l. Jelling Statssem. øv.sk., 81 bl.a. AOF skoleleder f. specialunderv. Juelsminde komm., 84 l. Barrit, 86 prof. familieplejer, 90 selvstændig erhvervsdriv. (opholdssted f. børn og unge).
4280. *Nielsen, Bent* \* 19/4 55 (mester afløser H.N., Vejle).
4281. *Olsen, Anne-Marie* \* 15/10 54 (C.O. & Kirsten O., V.Nebel) - 86 l. Hjemly Frisk., navneændr.: *Ehmsen*.
4282. *Pedersen, Birthe* \* 4/8 56 (g. Minna P., Kollerup, Jelling) - 79 l. Juelsminde, navneændr.: *Godiksen*.
4283. *Pedersen, Yvonne Damm* \* 9/9 54 (elektromek. V.D.P. & Else P., Vejle) - 79 l. Skibet sk., navneændr.: *Mønsted*.
4284. *Petersen, Henrik Frost* \* 19/12 54 (repr. J.P. & barneplejerske Grete P., Vejle) - 78 l. Bredballe, 89 ekspeditionssekr. Amtscentralen, Vejle, navneændr.: *Frost*. (Sø. 4715).
4285. *Rasmussen, Bodil Nygård* \* 29/4 53 (Ellen R., Flemming) - 79 l. Lindved.
4286. *Rasmussen, Mette Vium* \* 6/12 55 (arkitekt S.Å.R. & Ketty R., Voldby, Grenå) - 79 l. Nr.Åby Realsk., navneændr.: *Vium Mortensen*.
4287. *Simonsen, Bent* \* 25/12 55 (slagteri arb. O.B.S., Vejle).
4288. *Skov, Margit* \* 29/11 55 (g. L.V.S. & hjemmesygepl. Inga B.S., Vorgod, Videbæk) - 79 musikkons. Indre Mission, Fredericia (85-86 musikl. Israel).
4289. *Steffensen, Bolette* \* 3/9 54 (portør E.S. & syerske Elna S., Vejle) - 79 l. Skibet sk..
4290. *Steffensen, Jan* \* 9/12 55 (dir. P.V.S. & Edith T.S., Brande) - 80 l. Brande, 81 Vissenbjerg, 90 kons. Dansk Firmadrætsforb.. (Br. 4412).
4291. *Svendsen, Jens Ole* \* 21/11 54 (insp. P.J.S. & postekspeditør Ellen S., Vandel) - 79 l. Vorbasse.
4292. *Sørensen, Carl Henrik* \* 31/12 54 (E.S. & Vera S., Daugård) - 79 l. Nyboesgades sk., 89 Petersmindesk., Vejle.
4293. *Sørensen, Ellen Vigsø* \* 22/12 53 (pedel H.S. & Lilly V.S., Holstebro) - 79-82 l. Hanstholm, navneændr.: *Vigsø Hardy*.
4294. *Sørensen, Hanne Bøgelund* \* 22/3 56 (skinkem. W.B.S. & klubpæd. Annie S., Vejle) - 79 l. Tørring.
4295. *Sørensen, Poul* \* 22/2 56 (Lydia S., Vejle).

4296. *Thaysen, Jette* \* 15/1 53 (forretningsfører P.F.T. & Vibeke T., Kolding) - 79 l. Mølholm sk., Vejle.
4297. *Theut, Hanne Katrine Folkmann* \* 15/5 54 (ing. W.T. & Inge T., Viborg) - 88-90 fagl. Odense Tekniske Sk..
4298. *Wichmann, Lars* \* 16/12 54 (elektriker P.W. & kassedame T.W., Vejle) - 79 l. Lindved, Tørring-Uldum.
4299. *Wissing, Karin Elinor* \* 1/5 54 (smed E.M. & Ruth M., Løsning) - 79 l. Horsens.

## December 1979/januar 1980

4300. *Andersen, Kitta Lissi* \* 1/10 54 (høvlem. A.B. Hansen, Børkop).
4301. *Christensen, Lars Borreskov* \* 15/7 52 (postbudfmd. B.C. & kontorass. Kirsten B.C., Vejle) - 80 l. Vejle, 89 Vejle Tekniske sk.. (Sø. 4326).
4302. *Deleuran, Lotte* \* 4/10 54 (sø. 3812) - 80 l. Lindved, Tørring-Uldum, 84 daghøjsk. og l. Svendborg, 86 Tømmerup Fri- og Eftersk., 87 l. og afd.leder Bogø Kostsk..
4303. *Gellert, Kirsten* \* 4/8 55 (l. G.G. & l. Ellen G., Vejle) - 79 l. Odense.
4304. *Hansen, Bjarne Juul* \* 5/12 54 (arbmd. V.J.H. & Ane J.H., Vejle) - 79 l. Vejle, 86 underviser og kursusudvikler HK Modul Data. Udarbejdet undervisnings. mat. vedr. EDB.
4305. *Hedegård, Carsten* \* 27/3 55 (grosserer L.H., Esbjerg) - 80 l. Farre sk., Give, 82 Bryndum sk., Esbjerg.
4306. *Ib, John* \* 13/2 55 (Gerda E.I., Vejle).
4307. *Iversen, Erling Kramer* \* 8/11 53 (brøndborer E.I. & Anna I., Vejle) - 81 l. Bredballe.
4308. *Jensen, Bo Raun* \* 10/11 55 (revisor K.J. & kontormedhj. Gerda J., Juelsminde) - 81 l. Brobyværk, 82 Midtjys VUC, Ringe.
4309. *Knudsen, Dick Krüger* \* 24/2 53 (tømmer K.K. & reng.ass. Birgit K., Vejle) - 80 klubass. og 85 afd.leder Hover Fritidsklub.
4310. *Kristensen, Steen Erik* \* 18/4 46 (badeass. S.E.K., Vejle).
4311. *Lauridsen, Anna Marie* \* 25/7 55 (lmd. T. Christensen & Elsa C., Hedensted) - 79 l. Lindved, 80 Bøgballer Frisk..
4312. *Nielsen, Ejvind Allan Friis* \* 10/11 55 (Karen A.I.N., Klovborg).
4313. *Steenholdt, Ove Jens Justus Gaba* \* 25/11 49 (arbmd. N.S., Egedesminde).
4314. *Ørum-Madsen, Henrik Bo* \* 20/7 54 (forv. P.B.Ø-M. & Elsebeth Ø-M., Vejle) - 80 l. Kirkebakkeskolen, Esbjerg, 81 Jelling Statssem.'s øvelsessk..

## 1980

4315. *Andersen, Jens Kim* \* 11/12 55 (produktionschef I.A., & Edith A., Vejle) - 81 l. Tølløse, 84 Vejle Tekniske Sk., 85 Jelling, 86 Vejle, 87 Vejle amtskomm., navneændr.: Demalieth.

4316. *Andersen, Jørgen* \* 7/8 55 (kontorass. E.A. & do. Inger A., Århus) - 81 Hover Fritidsklub.
4317. *Balle, Find* \* 10/10 55 (br. 3627, sø. 3859) - 80 l. Hjembæksk., Jyderup, 81 Petersholmssk., Vejle.
4318. *Baunggaard, Karen* \* 17/7 56 (sø. 4226).
4319. *Baungård, Karna* \* 1/12 56 (uddeler M.B. & Valborg B., Give) - 80 l. Grindsted.
4320. *Bech, Henrik Witzel* \* 6/10 55 (faktor J.M.B., Vejle) - 80 l. Møllholm, Vejle, 81 l. Sct.Norbert sk., 87 viceinsp. Sct.Ibs sk., Horsens.
4321. *Bonde, Susanne* \* 13/8 56 (kørelærer C.B. & Inge B., Vejle) - 81 l Vinding, Vejle.
4322. *Bruun, Tyge* \* 24/5 50 (kons. H.B. & Anna B., Odense) - 80 l. Jelling Statssem. øv.sk..
4323. *Bøgskov, Torben Hyttel* \* 15/1 55 (C.B. & Karla B., Århus) - 81 l. Århus, 86 naturvejl., Århus.
4324. *Carstens, Willy* \* 24/10 55 (vagtm. R.C. & reng.ass. Anna C., Sdr.Omme) - 80 l. Jelling Statssem. øv.sk., 81 Hover Fritidsklub.
4325. *Christensen, Anna Knudsgaard* \* 19/2 57 (dir. E. Thomsen & Marie T., Ringkøbing) - 81 l. Give, navneændr.: *Knudsgaard Nielsen*.
4326. *Christensen, Birthe Borreskov* \* 26/5 56 (br. 4301) - 80 l. Vejle, navneændr.: *Borreskov Juulsen*.
4327. *Christensen, Esben* \* 9/2 55 (trafikskoleleder E.C. & Edith C., Billund) - 80 l. Hejnsvig sk., 82 Billund, 88 Radio-TV medarb., 90 skolekons. Legoland.
4328. *Christensen, Kurt Lehmann* \* 10/3 55 (eksp. Lydia M.C., Vejle) - 81 l. Vejle, 88 Ungdomsinformationen, Vejle.
4329. *Christensen, Lars Kejser* \* 21/6 51 (skatteinsp. J.K.C. & Inga C., Odder) - 80 l. Vejle, 89 Jelling Statssem. øv.sk..
4330. *Christiansen, Anne-Marie* \* 1/9 56 (hjemmesygepl. Eva C., Give) - 81 l. Tønder, 83 Århus, 88 Fyn.
4331. *Christiansen, Gerda Hjerrild* \* 30/11 56 (g. H.C. & Mary C., Tørring) - 80 l. Ølsted sk., Løsning.
4332. *Clausen, Anne Margrethe Nedergaard* \* 8/7 55 (slagteriarb. F.C. & husass. Signe C., Roslev) - 81 l. Vejle, navneændr.: *Grøndal*.
4333. *Dalengaard, Jette* \* 2/7 44 (bankbest. B.B.Thiesen & Celia T., Tejn pr. Allinge) - 80 l. Jelling Statssem., øvelsessk..
4334. *Demant, Ivan Lyrk* \* 21/6 49 (postbudfmd. A.D., Odense).
4335. *Dimshitz, Gunvor Kamp* \* 17/7 52 (skoleinsp. J.M. Jakobsen & bibliotekar Inger K.J., Tjele) - 84-87 l. Frederikshåb, Grønland, 88-90 afd.leder (SFO) Hanstholm sk., navneændr.: *Dimshitz slettet*.
4336. *Dons, Thorbjørn* \* 21/5 51 (kontorchef A.D. Vejle & ass. Inge Rumi, Århus) - 82 l. Vejle Tekniske Sk., 84 daglig leder Aktivitetshuset, Vejle.
4337. *Duedahl, Karin* \* 24/3 56 (br. 3150) - 80 l. Nørup og Vandel, 81 Vandel, 84 Bredsten, 85 Brovst.
4338. *Enemark, Inge Marie* \* 26/7 56 (murerarbmd. H.E. & beskæft.vejl. Karen E.,

Jelling) - 80 l. Vardeegnens Ungdomssk., 81 Bjørkelangen videregående sk., Norge, 82 Korsmo Barnesk., Norge, 84 Vennersberg sk., Kongsvinger, Norge, navneændr.: *Enemark Bolkan*. (Sø. 4923).

4339. *Faber, Jan Bisgaard* \* 5/11 55 (g. K.F., Hobro) - 80 l. Bredballe.

4340. *Fischer, Claus* \* 1/9 56 (kontroltelefonist Birgit F., Vejle).

4341. *Fjordside, Søren* \* 29/11 53 (uddeler O.F. & Anna F., Vemb) - 80 l. Jelling Statssem. øv.sk..

4342. *Flies-Kristensen, Anette* \* 13/9 57 (møbelhdl. M.F.K. & Sonja F.K., Rønne) - 80 l. Nr.Snedede, 84 Allinge-Gudhjem, 86 Åkirkeby, 80 navneændr.: *Flies Vibert*.

4343. *Hansen, Helge Hans* \* 1/10 52 (g. O.H. & Kirstine H., Kerteminde) - 80 l. Juelsminde, Give og Tørring, 81 Thyregod, 82 "Nyborgskolen" (fortsættelsesk. f. tunghøre og døve), Nyborg.

4344. *Hansen, Niels Aage Nørlund* \* 12/12 55 (vejfmd. A.H. & Clara H., Hårby) - 80 l. Kassebølle Frisk., Rudkøbing, 87 Rudkøbing Eftersk., 88 Sødinge Frisk., Ringe, navneændr.: *Valle Hansen*.

4345. *Hansen, Poul Erik* \* 31/3 55 (lmd. H.H. & Inger H., Endelave) - 81 l. Kalundborg, 82 Asnæs, 86 idrætskons. i privat firma, 89 l. Nr.Jernløse sk..

4346. *Henriksen, Anne Mette* \* 19/11 56 (fd. 2519 & overass. G.H., Fredericia) - 80 l. Egebjerg, Horsens, 81 Gimsing sk., Struer.

4347. *Hermann, Kirsten Dahl* \* 20/8 55 (kedelpasser, H.D. Jepsen, Give).

4348. *Hjort, Inger Engholm* \* 6/8 55 (g. H.E.H., Børkop) - 80 Ringkøbing.

4349. *Holleufer, Per* \* 21/3 55 (lokomotivf. R.H. & Lis H., Fredericia) - 80 l. Årup sk..

4350. *Holm, Berit* \* 22/12 52 (revisor A.C. & Anna M.C., Vejle) - 80 l. Lindved, 88 Rask Mølle. (Sø. 4616).

4351. *Holm, Lisbeth* \* 30/1 56 (skibsfører H.H. & børnehaveleder Ellen H., Nordby, Fanø) - 81 l. Vemmedrup sk., Skorbo, 83 Egernførde, Sydslesvig, 85 Flensborg, Sydslesvig.

4352. *Holm, Mona Elisabeth* \* 29/9 56 (afd.leder V.H. & Anna H., Hørning) - 80 l. Jelling Statssem. øv.sk., 83 Kildebjerget Kostsk., Vejle amt.

4353. *Ipsen, Jan Guldmann* \* 16/6 51 (oberstløjtnant L.G.I. & sygepl. Dagny I., Oksbøl) - 80 l. Ødsted samt leder af Historisk Værksted i Vingsted. Red. af "Historiske Værksteder i Danmark" 86 og 89.

4354. *Jakobsen, Lene Graa* \* 12/7 57 (dir. H.J.G.J. & Ethel G.J., Løsning) - 80 l. Grindsted, navneændr.: *Graa Rasmussen*.

4355. *Jensen, Anette Schliinzen* \* 29/7 54 (lagerforv. H.J. & damefrisør Lilian J., Lunderskov) - 80 l. Ødsted, 88 Landerupgd. Behandlingshj., 90 afd.leder Egtved Kursuscenter.

4356. *Jensen, Anna Grethe* \* 12/2 56 (lmd. Rose J., Give) - l. Sdr. Felding.

4357. *Jensen, Lis* \* 15/5 56 (hmd. N. Madsen & Marie M, Læborg, Vejen) - 80 l. forsk. st., 85 Vejen.

4358. *Jensen, Mogens Rafael* \* 7/7 54 (dyrlæge E.R.J. & sygepl. Dagny J., Barrit) - 80 l. Sorring sk., 87 till. g..

4359. *Jensen, Sigrid Holmbjerg* \* 2/1 56 (g. V.H.J. & Misse H.J., Brund, Horsens) - 80 l. Jyllinge sk., Gundsø, navneændr.: *Holmbjerg*.
4360. *Jonsson, Poul* \* 28/4 56 (tekstilarb. A.J. & reng.ass. Ingrid J., Vejle) - 80 l. Vinding, Vejle.
4361. *Jørgensen, Per Boldt* \* 18/5 56 (best. Orla J. & eksp. Ulla A. Geneser, Vejle) - 80 l. og skolevejl. Vejle, 87 chefkons. Dansk Boldspil-Union.
4362. *Karlsen, Søren Anker* \* 16/1 50 (kollektør Jytte K., Vejle).
4363. *Kaspersen, Jan Thormann* \* 6/7 55 (kons. T. Jensen & Inge J., Vejle) - 80 l. Skolehj. v. Vejle Fjord, 86 selvstændig (Camping Parken, Herning).
4364. *Kristensen, Jes* \* 5/8 54 (nattevagt Karen M.K., Nr.Sned) - 81 l. Balle Fri- og Ungdomssk..
4365. *Kristensen, Lene* \* 20/9 55 (chauffør V.K. & kantinebest. Ingeborg K., Vejle) - 80 l. Thyregod, 81 Nyborg.
4366. *Kristensen, Mariann Lisbeth* \* 11/4 56 (arkitekt K.E.H.K. & Marie K., Brande) - 80 l. Gauerlund sk., 82 Århus komm., 85-87 udd. som tekn. ass., herefter ans. på arkitekttegnestue m. speciale i kirkerestaurering. Navneændr.: *Poulsen*.
4367. *Larsen, Bent Ole Dehn* \* 17/9 55 (bygningsarb. P.D.L., Amager, Kbh.) - 81 l. Nyborg, 83 Nyborgskolen (fortsættelsessk. f. døde), Nyborg, 85 Nyborg, 87 Nyborgskolen.
4368. *Laursen, Ulla* \* 30/6 55 (A.L. & Junna L., Juelsminde) - 80 l. Horsens, 84 Petersholmssk., Vejle.
4369. *Lindberg, Joan* \* 4/3 56 (Br. 4053) - 80 l. Stouby, 84 Bjerre, 89 Barrit.
4370. *Mortensen, Ole Keldvin* \* 19/12 55 (slagterm. E.M. & slagteriarb. Eva M., Tørring) - 80 l. Gludsted sk., Nr.Sned.
4371. *Maack, Carsten Jørgen* \* 18/9 52 (lagerarb. G.M. & reng.ass. Ruth M., Vejle) - 80 l. Ødsted.
4372. *Nielsen, Bente Dorthea* \* 11/7 55 (pedel S.Å.N. & Karen M.N., Ansager) - 80 l. Grindsted, navneændr.: *Jørgensen*.
4373. *Nielsen, Birgitte Maarupgaard* \* 15/3 55 (revisor H.N. & Kirsten N., Vejle) - 80 l. Møllebakkesk., Horsens.
4374. *Nielsen, Johannes Karstoft* \* 8/12 54 (g. A.N. & Else N., Vejle) - 80 l. Åbenrå.
4375. *Nygaard, Inge* \* 29/11 54 (tæppeforhdl. H. Hansen & Emmy H., Vejle) - 80 l. Hedensted, 81 Egtved, 82 Hedensted, 84 Egtved.
4376. *Osmundsen, Ole Frøsig* \* 14/6 51 (bankfm. O.O., Ølgod).
4377. *Pallesen, Henrik Benno Rudolf* \* 12/10 56 (vægter M.P. & Annelise P., St.Lime, Bredsten) - 80 l. Vesterlund Ungdomssk., 82 Sundeved Ungdomssk., 88 fritidskons. Nordborg komm..
4378. *Pedersen, Susanne Grosen* \* 8/5 54 (gartner H.O.P. & Kirsten P., Søndersø) - 81 l. Brylle sk., Tommerup, navneændr.: *Grosen Ravn*.
4379. *Petersen, Bjarne Jan Jul* \* 21/6 53 (senior sergent M.M.P., Vojens) - 84-87 l. Paamiut, Grønland.
4380. *Pilgaard, Per* \* 16/6 55 (bagerm. S.P. & Sinne P., Vrå) - 81 l. Hørning, 87 Lego System A/S, Billund.



4381. *Pontoppidan, Ulla* \* 8/4 56 (isenkræmmer S.P. & do. Ellen M.P., Varde) - 81 l. Frederikssund, 84 Kollerup, 87 Fredericiask., 88 Kollerup.
4382. *Poulsen, Karin* \* 17/4 56 (fd. 2777 & Marie P., Vejle) - 80 l. Tørring, navneændr.: *Jensen*.
4383. *Rasmussen, Anders Gulddahl* \* 18/1 56 (kbmd. H.R., Vejle).
4384. *Rasmussen, Karen Lønbæk* \* 22/11 56 (lmd. N.J.R. & Herdis C.L.R., Ødsted) - 82 l. Århus, 84 lokalradiomedarb. Rosenvang sk., Århus, 85 udd. til jazzgymn.pæd., Kbh., 86 studievært Danmarks Radio, 87 l. Kbh. og instruk. og gym.pæd. "Form og Figur".
4385. *Rolsted, Rolf* \* 1/1 54 (fagl. C.B.R., Svinninge).
4386. *Schultz, Karsten* \* 31/3 55 (politiass. B.J.S. & bankfm. Lis S., Vejle) - 80 l. Smidstrup-Skærup Centralsk., 87 centerleder AOF, Give.
4387. *Sonnesen, Bodil* \* 11/1 56 (revisor A.S. & sygehj. Tove S., Vejle) - 80 l. Give.
4388. *Spanfelt, Jens Sejer* \* 1/9 53 (sygepl. Edith S., Stouby) - 82 l. Odder.
4389. *Sørensen, Anna-Marie Milred* \* 2/3 56 (slagteriarb. H.S. & Milred S. Vejle) - l. Vorbasse, Vorrevangssk., Århus privsk., St.Merløse Centralsk. og omsorgs- og dagcenter, Hvalsø, navneændr.: *Jakobsen*.
4390. *Sørensen, Lisbeth Elkjær* \* 2/11 56 (g. E.E.S., Grenå) - 80 l. Petersholmsk., Vejle, 81-84 l. Voldby, Grindsted og Vejle, 84-85 elev Farsø højsk., 85 l. Sct. Mariæ k. Privat sk., 86-88 ulandsfrivillig for M.S., Lesotho i Afrika, 88 l. Lykkekårdssk., Varde, navneændr.: *Hansen*.
4391. *Tarp, Anders* \* 21/2 55 (fd. 2539 & pæd.medhj. Birgit B.T., Vejle) - 80 l. Ryslinge, 81 "Skolen på Kellersvej", Brejning. (Oldefd. 942; farfd. 1633).
4392. *Thelander, Michael* \* 4/6 55 (kontorass. J.T. & eksp. A.T., Vejle) - 81 l. Nakskov.
4393. *Thomassen, Flemming* \* 7/6 54 (kordegn Å.B.T. & kirkemedhj. Anna M.T., Fredericia) - 80 l. Skarrild sk., Kibæk.
4394. *Thomsen, Conny Skjerning* \* 3/6 57 (specialarb. P.T. & sygehj. Inge T., Middelfart) - 81 l. Vissenbjerg, navneændr.: *Skjerning Steffensen*.
4395. *Thy, Inge* \* 15/4 57 (l. H.J.T. & Else M.T., Fredericia) - 80 l. Vejle, 83 Skibet, Vejle, navneændr.: *Thy Kayser*.
4396. *Tromborg, Aase* \* 13/5 56 (kontorass. Karla T., Tørring) - 81 l. Viborg, navneændr.: *Wessel Tromborg*.
4397. *Tuxen, Susanne* \* 28/5 54 (ing. W.T. Lang & Karen G.T.L., Horsens) - 80 l. Hellebjerg Idrætsungdomssk., Juelsminde, 83 Rebild Eftersk., Skørping, 87 Blenstrup sk., Skørping.
4398. *Tümmeler, Hanne* \* 8/4 54 (assurandør P.E.T. & syerske Jytte T., Kbh.) - 80 l. Vonge, s.å. Hundested.
4399. *Ysøe, Per Ulrich* \* 26/3 41 (frisør I. Petersen, Kbh.).

## December 1980/januar 1981

4400. *Blenker, Morten* \* 4/11 56 (fd. 2642 & kontorass. Lis B., Juelsminde) - 81 l. Herning, 82 Horsens, s.å. l. LOF, 83 Rosing Ræderske, Horsens, s.å. l. Barrit, 84 planlægningsleder Palsgaard Industri A/S.
4401. *Christensen, Søren Peter* \* 21/1 53 (skibsreder S.P.C. & Stella C., Vejle) - 79 l. Sct.Norbert Sk..
4402. *Christensen, Troels Monrad* \* 10/4 53 (l. H.M.C. & l. Elise C., Sommersted) - 83 l. Bredballe, 85-86 og 88 observatør (fugletæller, turistvej. m.m.).
4403. *Christensen, Ulla Heisel* \* 22/6 56 (sø. 3873).
4404. *Dall-Hansen, Jens* \* 1/2 57 (skoleinsp. J.D.H. & sygepl. Edith D.H., Vejle) - 81 l. Hedensted, 88 Skolehj. v. Vejle Fjord.
4405. *Frandsen, Jørgen Peter* \* 23/3 51 (g. H.F. & organist Maren F., Glud) - 81 l. Vandel ungd.sk., s.å. Hoven ungd.sk., 82 Skævinge sk., 84 Tømmerup fri- og eftersk., Kalundborg.
4406. *Jakobsen, Helge Winther Bundgaard* \* 15/2 54 (materielforv. E.J. & Ellen J., Tørring) - 80 chauffør v. Gudenådalens Buslinier, 86 produktionstekniker, B&O, 88 leder af værktøjsafprøvning smst., till. leder af Vejrum Ungdomsklub.
4407. *Karstoft, Agathe Gertrud* \* 11/12 55 (handelsk.forst. R.I.K. & sygepl. Grethe K., Grindsted) - 81 l. Garding, Sydslesvig, 82 Duborgskolen, Flensborg.
4408. *Kielsgaard, Ulla Susanne* \* 2/3 57 (eksp. H.K. & Ruth K., Vejle) - 80 l. Hedensted, Brædstrup og Sindal, 81 Kolding.
4409. *Langkjær, Anders Hansen* \* 8/3 54 (vognmd. E.L., Give).
4410. *Nørskov-Nielsen, Jørgen* \* 19/2 55 (overpakm. S.Aa.N.N., Hillerød).
4411. *Pedersen, Peder Folke* \* 5/3 57 (farvehdl. F.P. & do. Maria-Magdalene P., Give) - 81 l. Givskud, s.å. Avedøre sk., Hvidovre.
4412. *Steffensen, Bo* \* 6/4 57 (br. 4290) - 81 l. Thyregod, 82 Brande, 87 Thyregod.
4413. *Ternvig, Inge Liselotte* \* 26/9 56 (landbrugskons. V.T. & musikl. Emmy T., Vejle) - 82 l. Herning, 83 uddanner og sælger springheste (Stald Skjerk Nørgård).

## 1981

4414. *Afzelius, Mona Pernille* \* 24/9 51 (T.C.T. Mogensen & Irma M., Grenå) - 81 l. Jelling Statssem. øv. sk., 82-83 Søndermarksk., Give, 85-88 leder af fritidsordningen, 88-90 l. Bredsten sk.. Navneændr.: *Mogensen*.
4415. *Andersen, Inge Kronborg* \* 9/5 57 (kabelm. T.A. & kontorass. Asta A., Kalundborg) - 81 l. Ådalsk., Ringsted, 86 Sigrud Undset Sk., Kalundborg.
4416. *Andersen, Jonna Krath* \* 15/4 56 (arbm. T.A. & Lilly A., Brande) - 81 l. Præstelundsk., Brande.
4417. *Andersen, Karen Lise* \* 13/5 56 (g. C.A. & Doris A., Dreslette) - 81 l. Tørring-Uldum, 82 Tølløse, 87 Hårby.
4418. *Andreasen, Jens Jørgen Aalbæk* \* 12/5 55 (g. H.F.A. & pæd.medhj. Erna Aa. A., Give) - 81 l. Skamby sk., 82 VUC, Vejen.

4419. *Beierholm, Søren* \* 10/8 55 (kioskejer H.E.B. & Lilly B., Kolding) - 81 l. Petersholmssk., Vejle, 87 Voksensk., Vejle.
4420. *Bennike, Hanne* \* 11/7 57 (l. E.B. Pedersen & Else M.B.P., Vejle) - 81 l. Helsingør.
4421. *Bennike, Søren Valdemar Sejr* \* 21/4 56 (dir. K.S. Jensen & Inge S.J., Egtved) - 81 l. Helsingør, 85 assurandør Statsanst. f. Livsforsikring, 89 exam. assurandør, 90 forsikringsmægler.
4422. *Bhuto, Michael Tjagvad* \* 2/2 55 (forv. S.Aa.B. & bogbinder Dina B., Vejle) - 81 l. Vejle.
4423. *Birk, Palle Bengaard* \* 24/7 55 (sø. 4113) - 81-86 l. Bogense, 88 Tarup sk., Odense.
4424. *Brandt, Thorkil* \* 30/9 55 (skoledir. T.B. & l. Ellen B., Rødding) - 81 l. Neksø, 82, 83-85 og 87-88 l. Bjerringbroegnens Frisk., 83 reservatopsynsmand, Langli Feltstation, 85-87 do., Vorsø Naturreservat, 88 fodermester, nu Yoga Ashrama, Gylling.
4425. *Christensen, Jørgen* \* 28/10 56 (køkkenass. Inger C., Vejle) - 82 l. Vejle Tekniske sk., 90 uddannelseskoordinator AOF, Give, 91 udv. kons. Vejle Tekniske sk..
4426. *Dalby, Jens Ove* \* 26/10 56 (arkitekt S.K.D., Børkop).
4427. *Damgaard, Karsten* \* 6/12 55 (l. G.D. & sygepl. Inga D., Holstebro) - 81 l. Vejle.
4428. *Eltons, Anne-Mette* \* 1/9 55 (civiling. Å.E., Viborg).
4429. *Fabrin, Peter Kent* \* 23/10 52 (socialråd. E.H.F. & Vera F., Vejle) - 81 l. Sdr. Vissing sk., Brædstrup.
4430. *Foster, James Dean* \* 20/8 56 (eksp. Margaret M. Jensen, Liverpool, England).
4431. *Gasbjerg, Gunnar Kjær* \* 21/3 56 (lmd. A.G. & Dagny G., Brande) - 81 l. Uhre sk., Brande, 90 skolekons. Brande komm., "kulturkons.", smst.
4432. *Gydemark, Steen Kolling* \* 24/2 56 (pakkerske Agathe G., Fredericia) - 81 l. Sundeved, 82 fritidsklubarb., Fredericia, 89 l. VUC, Fredericia.
4433. *Hansen, Glenn Juul* \* 25/9 56 (specialarb. B.J.H. & Maggie J.H., Vejle) - 82 l. Nyboesgades sk., s.å. Thyregod.
4434. *Hansen, Hanne Kirsten* \* 22/12 56 (g. H.P.H. & Astrid H., Otterup) - 81 l. Tørring, 82 Kr.Eskildstrup-Stestrup sk., 86 Giersings Realsk., Odense, navneændr.: Nyborg.
4435. *Hansen, Jane Stokkebro* \* 8/5 57 (ekspeditionschef K.H. & Gudrun H., Odense) - 82 l. Sønderød, 83 Nistergård Eftersk., Otterup.
4436. *Hansen, Sigurd* \* 31/8 55 (br. 3453) - 81 l. Fynslundsk., Lunderskov.
4437. *Heldtberg, Gudrun* \* 31/7 55 (værkfører C.H.H., Sønderborg).
4438. *Jensen, Erik* \* 20/12 55 (blikkensl. V.J., Vejle).
4439. *Jensen, Huno Kjærsgaard* \* 30/4 55 (g. E.P.J. & Ruth J., Gadbjerg) - 81 l. Bording.
4440. *Jensen, John Flaskjær* \* 27/4 57 (prokurist B.F.J. & Inge D.J., Middelfart) - 81 l. Slagelse, 82 Middelfart.
4441. *Jensen, Niels Peter* \* 2/3 57 (overpostbud O.M., Brædstrup).

4442. *Jensen, Ole Bitsch* \* 7/4 51 (specialarb. K.J. & Ketty J., Vejle) - 81 l. Skolehj. v. Vejle Fjord.
4443. *Johansen, Hans* \* 30/7 55 (g. T.J. & Agnes J., Horsens) - 82 l. Bygholmsk., Horsens, 83 Markdannnersk., Kolding, 84 Fredericiask..
4444. *Josefsen, Tove* \* 20/10 56 (specialarb. A.J. & børnehavemedhj. Lilly J., Odder) - 81 l. Grenå, navneændr.: *Simonsen*.
4445. *Jørgensen, Liselotte* \* 16/11 56 (regnskabschef H.R.J. & sygepl. Emma J., Vejle) - 82 l. Møllebakkesk., Horsens, navneændr.: *Øberg*.
4446. *Jørgensen, Lizzi* \* 27/2 53 (opstiller B.C., Løsning).
4447. *Jørgensen, Svend Aage* \* 30/3 55 (kbmd. L.J. & Ellen J., Vejle) - 81 l. skolehj. Skovgården, Fuglebjerg, 83 l. og styrmænd skibsprojekt, Middelhavet, 84 butiksbest. v. K.G.H., Sdr.Strømfjord, 85 l. Ville Haises Behandlingshj., Allerød, 86 obs.l. Boesagersk., Ledøje-Smørum, 91 l. nystartet heldagssk., smst., er undervejs med opbygning af sk. på Filipinerne f. gadebørn i Manila.
4448. *Kjærgaard, Michael* \* 9/7 53 (l. M.K., Vodskov).
4449. *Knudsen, Jørgen Marc* \* 2/3 53 (læge N.K., Hasselager).
4450. *Knudsen, Solvejg* \* 25/6 57 (g. J.K. & Irene K., Uldum) - 81 l. Neksø, 82 Bjerringbroegnens Frisk., 86 Sønderbækssk., Purhus, 86 Bjerringbroegnens Frisk..
4451. *Knutzen, Finn Aage* \* 28/4 57 (repr. J.K. & Grethe K., Give) - 84 l. Give.
4452. *Kristensen, Tine Mosgaard* \* 21/7 56 (læge P. Mosgaard & Kirsten M., Vesterlund, Give) - 81 l. Herning, 82 Holstebro.
4453. *Kromann, Marie Kirstine* \* 11/3 57 (g. V. Pedersen & Dagny P., Give) - 81-86 forsk. vikariater og st.pæd. i Grindsted, 86 l. Blåhøj sk., 90 Vorbasse sk..
4454. *Larsen, Helle Kromann* \* 28/11 56 (viceskoleinsp. H.K.L. & l. Norma K.L., Vejle) - 81 l. Hover, Vejle, s.å. Vejle, 82-83 Tømmerup Fri- og Eftersk., Kalundborg, er nu EDB-ass..
4455. *Lasthein, Niels Martin* \* 19/6 54 (sem.lektor H.L. & l. Kamma L., Kolding) - 82 l. Krabbesholm Højsk., 89 kulturkons. Folkeligt Oplysnings Forb.. Forf. til en række artikler og kronikker, red. af "Folk og fritid".
4456. *Laurson, Jan Michael* \* 27/6 54 (postbud S.L. & Lis L., Vejle) - 81 l. Midtjysk Ungdomssk., Ejstrupholm.
4457. *Laurson, Thorkild Bjerregaard* \* 29/11 56 (lmd. E.L. & Erna L., Hedensted) - 81 l. Jakobsk., Århus. Samfundsfmd. missionshuset Carmel, Århus.
4458. *Laurson, Tommy Vandal* \* 31/10 56 (murer. K.V.L. & Lissi L., Vejle) - 81 l. Juelsminde, 82 Lindved, 89 Åle.
4459. *Lindberg, Peter* \* 12/10 54 (skoleleder H.L. & Anni L., Vejle) - 81 l. Jelling Statssem. øv.sk., 82 Stevns Ungdomssk., Boestofte, 88 Fjordvang Ungdomssk., Velling.
4460. *Madsen, Birgit* \* 31/1 57 (lmd. A.M. & Gudrun M., Vesterlund, Give) - 81 l. Ribe, navneændr.: *Knudsen*.
4461. *Madsen, Kresten Vittrup* \* 10/4 56 (l. S.V.M. & l. Eva V.M., Stouby) - 82-83 l. Morud, Søndersø, Otterup og igen Morud, 83 Nislevgård Eftersk., Otterup. (Morfd. 1560).

4462. *Madsen, Lilian* \* 2/4 55 (g. J.M. & Elsebeth M., Læborg, Vejen) - 81-84 vikar forsk. st., 84 l. Kongsbjerg sk., Lunderskov, navneændr.: *Teglbjærg*.
4463. *Mortensen, Dorrit Eskelund* \* 25/6 56 (br. 4058) - 81 l. Give og Vejle, 86 Tørring-Uldum, navneændr.: *Mathiesen*.
4464. *Mortensen, Kim* \* 9/3 56 (centerleder O.M. & klubpæd. Solveig Vikre, Vejle) - 81 l. Vejle, 90 skolen på børnepsyk. afd., Vejle Sygehus.
4465. *Mortensen, Rolf Lennart* \* 18/3 55 (l. O.M. & Helga M., Randbøl) - 81 l. Skibet, 82 Bredsten, 85 Vejle komm., teknisk forv..
4466. *Munk-Andersen, Egon Stræde* \* 21/2 57 (g. S.M.A. & Minna M.A., Randbøl) - 81 l. Bredsten.
4467. *Møller, Dorte Annette* \* 25/7 55 (insp. S.E.M. & bogh. Lene M., Hvidovre) - 81 l. Den Sønderjydske Kostsk., Toftlund, 82 Sdr.Vilstrup sk., Haderslev, s.å. Refsnæssk., Kalundborg.
4468. *Nielsen, Gisela* \* 4/11 55 (mensendickpæd. E.S. Rasmussen, Givskud).
4469. *Nielsen, Ingrid Irene* \* 19/4 55 (g. K.N., Vandel).
4470. *Norup, Henning* \* 1/2 57 (br. 3773) - 81 l. Broager sk..
4471. *Olesen, Anne-Mette Daae* \* 2/3 56 (g. J.O. & bibliotekar Grethe O., Gårslev) - 81 l. Billund, navneændr.: *Daae Aamand Olesen*.
4472. *Paulsen, Annelena* \* 11/11 56 (g. H.L.P. & Valborg P., Kragelund, Padborg) - 81 l. Langeskov, navneændr.: *Olsen*.
4473. *Paulsen, Inger* \* 7/7 55 (afd.leder K.P. & reng.ass. Birgit P., Rødovre) - 81 l. Nørup, 82 Bredballe derefter l. Vejle og Fredericia, 84 Vejle Frisk., 90 frisk. i Skrillinge, Middelfart.
4474. *Pedersen, Bente* \* 14/11 56 (vognmd. C.P. & Jensine P., Vorbasse) - 81 l. Vorbasse, 82 Lindved, 85 Fredericiask..
4475. *Pedersen, Connie* \* 9/11 56 (bagerm. M.P. & Kirsten P., Grenå) - 81 l. Brenderup og Omegns Realsk., 85 Strib, 87 Nr.Åby, navneændr.: *Bruun Jensen*.
4476. *Pedersen, Elsebeth Marie* \* 12/5 55 (g. A.P., Tørring) - 84 l. Ødsted, navneændr.: *Ellebæk Bendixen*.
4477. *Pedersen, Jan From* \* 25/5 56 (læge M.F.P., Ishøj).
4478. *Qvarfot, Lars* \* 30/11 53 (værkfører E.Q. & Lise Kordt, Kbh.) - 82 l. Mølholm, Vejle.
4479. *Roesbjerg, Karin* \* 24/6 57 (postbud J.R. & fabriksarb. Bodil R., Fåborg) - 81 l. Bogense, navneændr.: *Roesbjerg-Simonsen*.
4480. *Rødgaard, Inge* \* 5/10 56 (murer N.R. & Thea R., Esbjerg) - 81 l. Åle, s.å. Farre, 84 Esbjerg, 85 VUC, Varde, 88 Vester Nebel.
4481. *Sandbak, Marianne* \* 14/4 49 (kontorass. Nancy S., Hellerup).
4482. *Stuckert, Gitte* \* 22/9 57 (l. K.G.S. & tekstilarb. Ulla S., Brande) - 81 l. Brande, s.å. Give, 82 Vejle, s.å. Brande, 84 Vejle, 87 Brande, navneændr.: *Stuckert Askjær*.
4483. *Sønderup, Mogens* \* 11/7 54 (slagteri- & gymnastikl. Inger S., Vejle) - 81 l. Bygholmsk., Horsens, 82 Skt.Knuds Sk., Århus, 85 Elbæk Højsk..
4484. *Sørensen, Birgit Dollerup* \* 26/2 56 (driftsleder E.S. & Æddy S., Kjellerup) - 81 l. Vandel sk., 83 Ødsted sk..

4485. *Sørensen, Eva Bennike Beck* \* 12/3 54 (l. E.B. Pedersen, Vejle).
4486. *Sørensen, Lars Waldersdorff* \* 2/2 54 (vinduesp. Asger S. & Eddy S., Højbjerg) - 81-86 vikar forsk. st., 86 l. Grejsdal sk..
4487. *Sørensen, Ole Lomholt* \* 11/8 56 (kbmd. C.S., Børkop & lægesekr. Else Jensen, Herning) - 81 l. Rårup, 82 Elbæk Eftersk., 89 viceinsp. Hulvej sk., Horsens.
4488. *Terkelsen, Jørgen* \* 22/3 53 (overass. S.Aa.T. & Anna T., Vejle) - 81 l. Kbmd.sk., Åbenrå, 82 Slagelse Handelssk., 85 underviser, sen. skoleleder Dansk Flygtningehj. sprogsk., Vestsjælland, 87 kons. i Handels- og Kontorfagenes Efterudd.udv. (Uddannelsesnævnet f. handels- og kontorområdet, Kbh.), 89 afd.leder, Arbejdsformidlingen, Holbæk.
4489. *Thomsen, Doris Roskær* \* 15/1 56 (smed J.T. & Frieda T., Vejle) - 81 l. Lindved, 82 Uldum/Lindved sk., 82 Vandel Ungdomssk., 85 Mølholm, Vejle.
4490. *Thorup, Ole* \* 6/5 55 (kontorchef R.T. & Inge T., Mundelstrup) - freelance-tilknyttet forsker og observatør på Den Økologiske Feltstation Tipperne.
4491. *Thulesen, Anne Marie* \* 27/2 57 (g. P.S.T. & Alma T., Tørring) - 81 l. Midtjysk Ungdomssk., Ejstrupholm.
4492. *Tonsgaard, Vivi Kate Koch* \* 25/4 55 (Jytte C. Sørensen, Århus) - 81 l. Bredballe, 88 orlov, 90 overgået til andet erhverv.
4493. *Ullerslev, Birthe* \* 29/2 56 (Magda U., Vejle) - l. forsk. st..
4494. *Winther, Birgit* \* 22/5 52 (dir. F.W., Them).
4495. *Ørnsholt, Birgit* \* 2/10 50 (lmd. E.Ø. & Else Ø., Middelfart) - 81 l., Vejle.

## December 1981/januar 1982

4496. *Andersen, Kasper Tornvig* \* 16/2 58 (br. 3997) - 82 l. Vinding, Vejle.
4497. *Andersen, Keld Dissing* \* 6/3 56 (malersv. V.D.A. & Elna Mark A., Vejle) - 84 l. Petersmindesk., Vejle.
4498. *Bach, Birthe* \* 8/7 57 (forretningsfører V.B. & kantinedame Doris B., Vejle) - 82 l. Vejle, s.å. Thyregod, navneændr.: *Steffensen*.
4499. *Bendixen, Elsebeth Berg* \* 6/5 56 (hjemmehj. Grethe B., Vejle).
4500. *Christiansen, John* \* 22/12 54 (driftsleder B.C. & plejerske Gerda C., Vejle) - 81. l. Horsens forberedelseskursus, 83 Vejen-Brørup-Holsted forberedelseskursus, 86 EDB-driftsass., Naturgas Syd, Vejen, 87-89 programmør IGS-Centret (NGS), Rødding, 90 programmør/planlægger Raackmann, Horsens.
4501. *Günther, Tom Steen* \* 4/6 55 (B.G., Værløse).
4502. *Hansen, Marianne Christence* \* 28/4 58 (H.H., Jerlev, Vejle).
4503. *Johansen, Frede Marinus* \* 4/4 46 (L.O.V.J., Middelfart).
4504. *Jæger, John* \* 22/6 57 (landp. E.J. & maler Inger J., Uhre, Brande) - 82 l. og 90 skoleinsp., Simested sk., Ålestrup.
4505. *Kidmose-Jensen, Hanne Lillian* \* i Hørsholm (A. Kristensen & Inge K., Nykøbing S.) - 82-84 l. Vejle, efter jordomsejling 84-85 l. Skibet sk..



4506. *Madsen, Per* \* 17/10 55 (postm. K.M. & sygehj. Inger S.M., Odense) - 82 l. "Skolen på Kellersvej", Brejning, 83 Hulvej sk., Horsens.
4507. *Petersen, Ole Munch* \* 11/1 56 (trafikkon. V.M.P. & Grethe S.P., Vejle) - 82 l. Højen sk., s.å. Skibet, Vejle.
4508. *Thomsen, Jørn* \* 28/12 56 (lmd. S.P.T. & Birte T., Bramming) - 82 l. Billund, s.å. Vejstrup sk., 86 selvstændig erhvervsdrivende.

## 1982

4509. *Abildtrup, Mette* \* 14/11 56 (H.A., Asnæs).
4510. *Abrahamsen, Per* \* 1/3 59 (prokurist E.A. & Sonja A., Vejle) - 83 l. Vejle.
4511. *Agger, Max Gramstrup* \* 1/1 59 (skoleinsp. E.G.A. & sygepl. Gudrun A., Vejle) - 82 l. Langskov sk., Ølholm.
4512. *Alstrup, Lis* \* 20/3 57 (br. 4104) - 82 l. Vinding, Vejle, navneændr.: *Alstrup Pedersen*.
4513. *Antonsen, Else* \* 22/10 56 (lmd. H.A. & reng.ass. Inger A., Give) - 82 l. Hejnsvig sk., Grindsted.
4514. *Bank, Dorte Stampe* \* 23/9 57 (smed E.S. Knudsen & sygehj. B.S.K., Odense) - 84 l. Odense.
4515. *Bennedsen, Susanne* \* 11/10 58 (H.B.B., Fredericia).
4516. *Bentzen, Susanne Børsen* \* 8/1 57 (sø. 3805) - 84 l. K.Seligmanns sk., Vejle, 89 Kongsbjergsk., Lunderskov, navneændr.: *Børsen Jørgensen*.
4517. *Brandt, Tove* \* 22/6 58 (fd. 2693 & Inger B., Glud) - 82 l. Bredsten, navneændr.: *Brandt Pedersen*.
4518. *Buhl, Henrik* \* 16/6 58 (vognm. H.B. & Gudrun B., Vejle) - 82 l. Bogense, 86 Frederiksværk.
4519. *Carlsen, Signe* \* 3/4 57 (lmd. P.C. & Inger C., Jerlev) - 82 l. Egtved.
4520. *Christensen, Jan Skov* \* 25/2 59 (Birthe S.C., Vejle) - 83 l. Rødkjærsbro centralsk., 83-86 vikar forsk. st., herunder Vejle Museum, 86 l. Åker skole, Åkirkeby.
4521. *Christensen, Jørn Hemming* \* 20/7 56 (slagteriarb. E.C. & hjemmehj. Jonna N.C., Tørring) - 86 l. Ågård Ungdomssk..
4522. *Christensen, Lisbeth Kjellstrøm* \* 12/12 42 (orgelbygger B.C. & Hedvig C., Tinglev) - 84 l. Vejle Handelssk..
4523. *Dahl, Otto Nielsen* \* 17/12 55 (C.D. & Lis D., Vejle) - l. Skibet sk. og Bredballe i 2 år, derefter ansat i revisionsbranchen.
4524. *Dons, Gunvor Munk* \* 22/8 55 (blikkensl. T. Meyer & kontorass. Alice M., Kbh.) - 82 l. Vejle, 85 medarb. Gulkrog-centret, 87 leder aktivitetsafd. smst..
4525. *Emmery, Birgit* \* 12/10 58 (V.E., Ødsted) - 82 l. Egtved, navneændr.: *Heikendorff Emmery*.
4526. *Eybye, Anne Marie Hagelskær* \* 6/9 58 (lmd. J.E. & Benthe E., Bording) - 82 l. Hoven Ungdomssk., Tarm, 87 Hoven sk., navneændr.: *Eybye Hansen*.
4527. *Fabricius, Mette* \* 9/10 57 (eksp. sekr. M.F. & fuldmægtig Henny F., Vejle) - 82 l. Madeskov sk., Nakskov.

4528. *Fortuna, Lis* \* 16/4 35 (slagterm. J.F. Jensen, Odense) - 84 l. Rosengårdsk., 86 Kragtsbjergsk., Odense.
4529. *Gosvig, Bente Holst* \* 4/9 56 (bygm. N.G. & dagplejer Johanne G., Kolding) - 82 l. Hundested, 88 l. The American International School in Luxembourg.
4530. *Hansen, Antje Katrine* \* 18/12 55 (g. A.H. & Frieda H., Åbenrå) - 82 l. Sundved Ungdomssk., Borup, navneændr.: *Pallesen*.
4531. *Hansen, Bente Elsebeth* \* 18/12 56 (g. H.H. & Esther H., Vejle) - 83-88 l. Scoresbysund, Grønland, navneændr.: *Kyed*.
4532. *Hansen, Dorte Sonne* \* 2/6 57 (E.H. Rønne).
4533. *Hansen, Elsebeth* \* 29/10 56 (bager M.G. Knudsen & Bodil K., Jelling) - 82 l. Give, s.å. Nyborg.
4534. *Hansen, Lars* \* 14/2 57 (E.H., Vejle)
4535. *Hansen, Lise-Lotte Merethe* \* 24/6 55 (fabriksarb. E.H. & sygepl. Esther H., Vejle) - l. Dansk flygtningehjælps sprogsk., Kolding.
4536. *Haugsted, Karen* \* 15/1 57 (K.F. Würtz, Svinninge).
4537. *Herlev, Lars Erik* \* 7/1 53 (maskinm. N.J.H. & forsorgsarb. Ditte H., Brejning) - 82 l. under Vejle amtskomm. m. tj. v. Petersholmskolen, Kildebjerget kostsk. og Voksenskolen, Vejle.
4538. *Hinrichsen, Jan* \* 31/3 54 (Ruth H., Juelsminde) - 82 l. Morud, Søndersø.
4539. *Hjortsballe, Ingeborg Kristine* \* 28/6 58 (g. H.H. & sygepl. Katrine H., Give) - 82 l. Fredensborg.
4540. *Hoff, Jim* \* 5/6 58 (Ketty H., Filskov) - 84 l. Give.
4541. *Holm, Lars-Erik* \* 7/12 55 (VVS-inst. B.H. & Edith H., Vejle) - 82 l. Ågård Ungdomssk., 84 Skolehj. v. Vejle Fjord, 85 Mølholm, Vejle.
4542. *Jakobsen, June Munch* \* 14/2 57 (Tove J., Vejle) - 82 l. Vejle.
4543. *Jakobsen, Poul* \* 2/7 59 (chauffør V.J. & omsorgsmedhj. Inger J., Børkop) - 82 l. Otterup, 87 Andkær. (Br. 4696).
4544. *Jensen, Anders Hess* \* 13/5 57 (g. J.O.J. & Ellen H.J., Randbøl) - 82 l. Sandavagur, Færøerne, 84 Rens Ungdomssk., 87 Bredsten sk., 89 l. af Kommunikations- og Servicecentret, Jelling.
4545. *Jensen, Ulla Vinther* \* 6/10 57 (disponent H.J. & overass. Maja V.J., Vejle) - 82 l. Vejle.
4546. *Juhl, Eva* \* 16/1 55 (toldinsp. E.J. & Elga J., Christiansfeld) - 82 l. Give, 83 Thyregod, 86 Bramming.
4547. *Juulsen, Bjarne Daugaard* \* 29/9 57 (S.Å.J., Vejle).
4548. *Kallesøe, Helle Merete* \* 16/11 55 (dyrlæge M.J.K., Endelave & Sigrid K., Århus) - 83 l. Vejle, 87 Brande, 88 Grejsdalen, Vejle.
4549. *Kjærgaard, Aase* \* 3/12 53 (bagerm. S.M. & Gerda M., Galten) - 83 l. Spentrup, Purhus, 86 Sandby Centralsk., Ravnsborg, 88 Stormarksk., Naskov.
4550. *Klausen, Karen Else Scheel* \* 25/2 57 (g. A.K. & g. Gerda K., Bredsten) - 82 l. Tørring.
4551. *Kornholt, Dorthé* \* 8/6 57 (fagl. H.K. & biblioteksmedhj. Vita K., Vejle) - 82 l. Baptisternes sk., Tølløse, 91 skolepæd., Vrå.
4552. *Kristensen, Billy Gade* \* 2/10 55 (H.G.K. & Ingrid G.K., Grindsted) - 82 dir. eget firma, KB, Grindsted.

4553. *Krogh, Bodil Hesby* \* 11/7 54 (Aa.H. Hesby, Tommerup).
4554. *Larsen, Carsten Lind* \* 5/6 55 (fd. 2470 & Anne M.L., Vejle) - 83 l. Ærøskøbing, 89 Fredericia Realsk..
4555. *Larsen, Viggo Melbye* \* 14/6 57 (g. P.M.L. & Astrid Sofie M.L., Nr.Åby) - 82 l., 90 leder af Reva-afd., Fårupgård.
4556. *Laustsen, Ruth Stig* \* 29/5 58 (g. C.S.L. & Karen L., Snaptun) - 83 l. Ødsted, 84 Assens Eftersk., 87 Skalbjerger sk., Vissenbjerg.
4557. *Lindboe, Michael* \* 13/4 55 (civ.ing. S.L., Værløse).
4558. *Lindkvist, Kirsten* \* 3/2 57 (lmd. A.L. & Grete L., Jelling) - 82 l. Vejstrup sk., Sjølund. (Sø. 4863).
4559. *Midtgaard, Annemette* \* 22/5 56 (C.M., Vejle).
4560. *Mikkelsen, Hanne* \* 24/9 58 (lmd. V.M. & Herdis M., Fousing, Tørring) - 82 l. Billund, navneændr.: *Mikkelsen Enggaard*.
4561. *Mogensen, Bente* \* 27/11 42 (H.M., Middelfart) - 82 l. Seligmanns sk., Vejle.
4562. *Nielsen, Alex Schou* \* 26/3 58 (A.N. & Inge N., Kbh.) - 82 l. Vejle, 87 ansat Dansk Tiptjeneste.
4563. *Nielsen, Helen Skovslund* \* 13/5 57 (g. O.N. & Bodil N., Broby) - 82 l. Vig sk.
4564. *Nielsen, Inge Ulf* \* 24/10 58 (køkkenass. Ruth B.N., Vejle) - 82 l. Ølby sk., Køge, 84 Vejle Handelssk., s.å. Storvorde.
4565. *Nielsen, Jens Erik Nyborg* \* 15/1 57 (forretningsfører H.N. & tandtekniker Marianne N., Otterup) - 82 Tølløse, 84 Otterup, navneændr.: *Nyborg*.
4566. *Nielsen, Lene* \* 30/11 59 (chauffør E. Møller & Lissa M., Vejle) - 82 l. forsk. st., 86 Hedensted, 87 ansat v. døgnpleje og hjemmeunderv. af plejehjemsfore. i Vejle og Ribe amter.
4567. *Nissen, Bodil Hjortkjær* \* 9/4 44 (G.H., Vejle).
4568. *Pedersen, Jørn* \* 29/4 56 (lmd. H.P. & Marie P., Egtved) - 83 l. Risskov.
4569. *Pedersen, Karen Anette* \* 9/4 58 (br. 3777; sø. 4143) - 82 l. Børgense.
4570. *Pedersen, Per* \* 27/4 53 (E.P., Kalundborg).
4571. *Petersen, Cornelia Kaliebe* \* 3/3 55 (H.J. Kaliebe, Darmstadt, Tyskland) - 82 l. Kollerup derefter l. Vejle, Giv og Jelling, 87 pæd. fritidshj., Jelling.
4572. *Petersen, Kjeld* \* 14/11 58 (P.P. & Birthe P., Vejle) - 82 l. Nr.Åby, 83 Lillebæltssk., Middelfart, 86 kons. ISS-koncernen, 88 Nr.Åby.
4573. *Petersen, Lars Lund* \* 29/10 58 (læge A.L.P. & sygepl. Birgit L.P., Vejle) - 82 l. Kolding, 83 Åbenrå.
4574. *Petersen, Peter Helge* \* 25/8 54 (overlæge J.H.P. & Anna P., Tommerup) - 83 l. forsk. st., 84 Jelling Statssem. øv.sk..
4575. *Petersen, Steen Aamand* \* 23/2 58 (driftsleder, personalechef E.P. & lagerarb. Ester P., Giv) - 82 l. Billund, s.å. Jelling Statssem. øv.sk., navneændr.: *Aamand Olesen*.
4576. *Rasmussen, Helle Broe* \* 20/5 58 (Laboratoriebtj. E.B.R. & laborant Lis D. R., Vejle) - 82 l. Egtved sk., 83 Ø. Starup sk..
4577. *Refsgaard, Erik Schultz* \* 12/3 57 (J.R. & Inger R., Jelling) - 82 l. Giv, 83 Gadbjerg, 84 Giv.
4578. *Rosenquist, Lene* \* 18/4 58 (sognepræst S.R., Fjerritslev) - 85 l. Kolding, 86

kirkekordegn, sognemedhj., Søborgmagle kirke, Søborg, navneændr.: *Rosenquist Weinkouff*.

4579. *Schou-Hansen, Jesper* \* 8/9 54 (reklamekons. L.B. Hansen & Else K.S.H., Vejle) - 82 l. Gadbjerg, Give og Vejle, 84 fritids- og kulturkons. Ålborg, 85 l. Ålborg, 86 Sulsted, Ålborg, 88 udd.kons. Kommunedata I/S, Ålborg.

4580. *Skjærbæk, Ulla* \* 11/9 58 (civ.ing. Tage S. & handelssk.l. Grete S., Vejle) - 82 l. Stevns Ungdomssk., Boestofte, 88 Fjordvang Ungdomssk., Velling, navneændr.: *Lindberg*.

4581. *Sørensen, Hanne Dam* \* 2/12 58 (E.D.S., Klovborg).

4582. *Sørensen, Marianne Duelund* \* 16/7 57 (K.S., Ebeltoft) - 82 idrætsl. Rosborg Gym., 83 l. VUC, Fredericia.

4583. *Tarp, Henning Brogaard* \* 9/8 55 (inseminør J.K.T. & Signe B.T., Vorbasse) - 82 l. Brande, 83 Kollerup, Jelling.

4584. *Thomsen, Børge Rebsdorff* \* 6/4 54 (H.R.T., Gesten) - 83 l. Fredericia Maskinmestersk..

4585. *Thøgersen, Minna* \* 30/12 55 (sø. 3657) - 82 l. "Selsmosesk.", Høje-Tåstrup.

4586. *Trosborg, Kirsten* \* 30/1 58 (B.T., Barrit).

4587. *Uth, Birgitte* \* 2/1 57 (chauffør K. Calundann & Birthe C., Åst) - 82 l. Rens Ungdomssk., 86 Give, 87 Grindsted.

4588. *Vadsholt, Jens Sig* \* 15/1 57 (I.S.V., Grindsted).

4589. *Winkler, Solvejg* \* 23/6 59 (J.S.W., Horsens & Kirsten W. Hansen, Thyborøn) - 83 l. Jelling Statssem. øv.sk., 85 Nordals Rideklub, Nordborg, 86 Hørup Centralsk., Sydals, 87 Guderup, s.å. Kolding, 89 Åbenrå.

4590. *Zeilmann, Birthe Fog* \* 1/9 58 (fd. 2782 & l. Ruth F.Z., Egtved) - 83 l. Durup sk., s.å. Hvidbjerg sk., Mors.

4591. *Aagaard, Knud Erik* \* 5/1 40 (bygningssing. O.P. Aa. & Erna Aa., Vejle).

## December 1982/januar 1983

4592. *Christiansen, Jørgen Peter* \* 12/7 57 (K.J.C., Gadbjerg).

4593. *Fibiger-Dagnæs, Steen* \* 20/9 45 (maskinm. B.F.D. & kontorass. Ane K.E.F.D., Kbh.) - 83 Det skolepsykologiske forb. ml. Hammel og Gjern komm., 85 taleinst. Århus.

4594. *Fønss-Jørgensen, Ole Henning* \* 4/6 54 (provst B.F.J. & Gerda F.J., Ejby) - 84-89 l. fors. st., 85 till. ansat Odense Universitetsbibl..

4595. *Gheith, Susanne Øhrstrøm* \* 26/4 52 (H.H.Ø. Hansen, Vejle).

4596. *Holm, Carsten* \* 31/8 56 (T.E.H., Vejle).

4597. *Jacobsen, Viola Lynggaard* \* 16/9 59 (lmd. E.L.J. & Ragnhild M.J., Jerlev) - 83 l. Skibet, Vejle.

4598. *Jensen, Lissi* \* 14/5 48 (T. Jeppesen, Silkeborg) - 83 l. Åle, 88 Fredericiask..

4599. *Jensen, Ulla* \* 4/8 58 (Carla J., Horsens) - 83 l. Thyregod, 84 Lysabild sk., s.å. Ulkebøl sk., Sønderborg, 85 Huholt sk.. (obs. sk.).

4600. *Jørgensen, Tove* \* 22/7 59 (sø. 4206) - 83 l. Grønland (83 Arsurk, 86 Maniitsaq og 88 Paamiut), navneændr.: *Sørensen*.
4601. *Lauridsen, Kirsten* \* 2/12 59 (bryggeriarb. Marie E.L., Tved, Svendborg) - 83 l. Tørning, s.å. l., 89 viceskoleinsp. Jelling Statssem. øv.sk., navneændr.: *Lauridsen Balle*.
4602. *Pedersen, Annie Hostrup* \* 11/2 57 (muremester J.H.P. & Herdis P., Rask Mølle) - 87 l. Petersholmskolen, Vejle. Navneændr.: *Eriksen*.
4603. *Pedersen, Kirsten Lisbeth* \* 18/6 57 (C.H.P., Vejle).
4604. *Poulsen, Peter Erling* \* 6/2 59 (Ellen P., Vejle) - 83 l. Vejle Tekniske sk. og Nyboesgades sk., s.å. Dansk Idræts-forb., 90 Søgaard Billard A/S.
4605. *Sørensen, Dorte Elisabeth* \* 7/8 54 (murem. J.S. & Karen M.S., Galten) - 85 l..

## 1983

4606. *Albinus, Merete* \* 24/11 58 (sognepræst J.A. & Inger A., Vejle) - 84-88 udd. almen musikpæd., 88 l. Årslev komm. Musiksk.,
4607. *Andersen, Gitte* \* 29/1 58 (typograf A.A. & syerske Karen L.K.A., Vejle) - 83 l. Petersholmsk., Vejle, 84 Fredericia, 85 Vejle Frisk., 87 Voksensk., Vejle, navneændr.: *Beierholm*.
4608. *Andersen, Jan* \* 17/4 54 (frisør B.A. & Karen A., Fredericia) - 83 l. Børkop.
4609. *Andersen, Jan Vennekilde* \* 14/11 59 (chauffør B.A. & Martha A., Agedrup) - 83 l. Odense.
4610. *Andersen, Kirsten Riis* \* 5/5 57 (kontrollass. V.A. & l. Eva A., Tørring) - 85 l. Slagelse, 86-88 Stestrup, 90 projektleder daghøjskolen, Tørring.
4611. *Andersen, Pia Henni Möller* \* 9/8 58 (T.M.A. & Anni M.A., Give) - 84 l. Fredericia Frisk., 85 Radio Århus, 86 l. Århus, 88 ansat "Det åbne Båndværksted" (radio), 89 l. Århus.
4612. *Bertelsen, Kirsten Birkegård* \* 12/11 57 (pedel E.B.B. & Jytte B., Grindsted) - 85 l. Korsør, 86 Ølsted sk., Hedensted.
4613. *Boldsen, Ellen Margrethe* \* 23/1 48 (l. O. Beck & beskæft.leder Ingeborg B., Hvalsø) - 84 l. Tørring, s.å. Bredballe.
4614. *Brodersen, Dorte* \* 29/3 59 (P.B. & Jytte B., Vejle) - 83-84 l. Vejle Ungdomssk., 85 Grindsted, 86 Horsens.
4615. *Christensen, Hanne* \* 29/8 57 (driftsass. S.C. & Marie C., Hovedgård) - 83 l. Filskov sk., Grindsted, navneændr.: *Nielsen*.
4616. *Christensen, Jonna* \* 7/4 55 (sø. 4350) - 83 l., 87 ansat "Knuden" (familiebehandling), Horsens.
4617. *Christensen, Lillian* \* 23/4 56 (V.C., Bredsten).
4618. *Damgaard, Lars* \* 17/10 58 (autohdl. E.D. & Marie D., Egtved) - 83-85 l. Petersmindesk., Vejle. Fra 85 autohandler og projektleder (idræt for arbejdsledige).
4619. *Eriksen, Karen Marie* \* 30/11 56 (J.E., Ebberup) - 83-85 vikar forsk. st., 86 Vejle dagsk., 87 Jelling Statssem., øvelsessk., 88 Vinding, 89-90 Humble.

4620. Friis, Birgitte Ormonde Trap \* 16/9 57 (cand.pharm. M.F. & l. Rosemary O.F., Vejle) - 83 l. Egedesminde, Grønland, 87 Tommerup.
4621. Frost-Jensen, Bodil \* 29/10 35 (Valborg C., Brønderslev) - 84 l. Gadbjerg.
4622. Hansen, Gitte Rønne \* 28/12 56 (V.H. & kassedame Jytte H., Birkerød) - 84 l. Ølby, 84 Herfølge, navneændr.: Rønne Frangos.
4623. Hansen, Helle \* 9/2 58 (fabrikant K.H. & do. Aase H., Ejstrupholm) - 89 påbegyndt cand. pæd. studiet.
4624. Hansen, Marianne \* 12/8 57 (togfører L.H. & blomsterbinder Lillian H., Kastrup) - 84 ansat regnskabsafd. Berlingske Tidende, 88 eksamenskontoret Handelshøjsk..
4625. Hansen, Ole Lindeskov \* 21/4 58 (G.L.H., Hillerød).
4626. Hertzum, Anne-Dorte \* 15/8 57 (overass. F.E. Andreasen & postass. Gerda L.A., Nørresundby) - 83 l. forsk. st., 85 "Knuden", Vejle, 86 Ødsted, 87 "Knuden", Vejle, 88 Løsning, 90 Hejnsvig sk..
4627. Iversen, Marianne \* 12/9 59 (G.J., Børkop).
4628. Jakobsen, Pia Obenhausen \* 15/1 59 (H.J., Grindsted) - 85 l. Give.
4629. Jansen, Ulrik \* 20/4 59 (F.J., Vejle).
4630. Jensen, Henrik Michael Franck \* 3/1 58 (cand.pharm. P.F.J. & sekr. Kirsten F.J., Hornbæk) - 83 l. Givskud, 85 Vesterdal Ungdomssk., Nr.Åby, 87 Give, navneændr.: Franck.
4631. Jensen, Ingrid Benedikte \* 23/3 48 (g. K.F.J. & Dagny J.J., Næstved) - 83 l. Odense.
4632. Jensen, Lars Christian Bødker \* 10/1 58 (leder af Kbh.s, pumpestationer O.J. og telefonfunktionær Kirsten J., Bagsværd) - 83 l. Egedesminde, Grønland, 85 Vejle komm., 87 leder af Kommunikations- og servicecentret, Jelling.
4633. Jensen, Peter \* 29/12 57 (støberiarb. E.J. & dagplejer Anna J., Vejle) - 83 l. Bornholms Kristne Frisk., Åkirkeby, navneændr.: Westh Jensen.
4634. Jensen, Vivian Lykke \* 22/11 57 (tekstilarb. J.K.J. & inspektrice Anna D.M.J., Vejle) - 83 l. Vejle Tekniske Sk., 84 Århus, 85 VUC, Skanderborg/Odder, 88 afd.leder VUC, Odder.
4635. Kjærsgaard, Lars Sidney \* 23/2 59 (E.K. & Inger K., Vejle) - 83 l. Skyum idrætseftersk., Thy, 85 Brædstrup sk..
4636. Kristensen, Bjarne Mørkholt \* 3/5 58 (M.K., Vejle).
4637. Kristensen, Else \* 26/11 60 (br. 4150) - 83 l. Korsør. (Farfd. 1457).
4638. Kruse, Jesper \* 2/10 57 (værktøjsmager H.K. & teletypesætter Tove K., Vejle) - 83 l. Odense, 85 arbejdsleder v. miljøprojektet Vejle komm. og Hedeselskabet, 87 leder af heltidsunderv. Næsby-Tarup Ungdomssk., Jernalderlandsbyen.
4639. Larsen, Bjarne \* 13/6 58 (dir. H.H.L. & direktrice Anna E.L., Tørring) - 84 l. Beder, 85 Mårslet.
4640. Larsen, Marianne \* 30/3 60 (smedem. K.L. & reng.ass. Lis L., Daugård) - 83 l. Egtved, navneændr.: Ramskov.
4641. Laursen, Birte Vestergaard \* 6/2 52 (lmd. I.L. & Ellen L., Vonge) - 83-84 l. Nanortalik, Grønland, 85-89 Løsning.



4642. *Leist, Kirsten Primdal* \* 27/4 46 (dyrlæge E.R. Nielsen, Struer & Irena B. Nielsen, Års) - 83 børnepsyk. Vejle sygehus, s.å. l. Hedensted, 85 Vinding, Vejle.
4643. *Lundgren, Kirsten Fahrendorff* \* 9/3 59 (F.L., Fredericia).
4644. *Martinsen, Inge-Merete* \* 2/6 39 (pastor B.J. Petri & l. Else-Merete P., Højby Sj.) - 83-84 l. forsk. st., 85 Gauerslund, Børkop, 86 VUC, Vejle, s.å. Grejsdal, Vejle, 89 l. Give og Tørring, 90 Vejle Ungdomssk. og Kildebjerg Kostsk., Stouby, 82-90 till. l. AOF, Vejle og Børkop, 91 rejser til Zambia.
4645. *Mortensen, Lars Højland* \* 26/11 58 (pølsemagerm. Å.H.M. & Marie H.M., Vejle) - 83 l. Aappillatoq, Grønland, 84 specialsk. u. Vejle amt, 86 jordomrejse, 87 l. Give, 88 leder af idrætsprojekt og idrætsdaghøjsk., Fredericia.
4646. *Nielsen, Karl Marius* \* 28/11 55 (arbmd. H.N. & Else N., Tommerup) - 83 l. Vejle Tekniske Sk., 84 Viborg priv. Realsk., 85 Dalmose Centralsk., 89 Hvilebjergsk., Sørbymagle, 90 Vestre sk., Slagelse.
4647. *Nielsen, Leon Torp* \* 10/7 58 (P.N. & Kathrine N., Randers) - 84 l. Sydvestjyllands Eftersk., Bramming, 88 musik pæd. eks., 88 l. og leder af musiklinien Børkop Højsk..
4648. *Nielsen, Lone* \* 12/8 59 (K. Knudsen, Grindsted).
4649. *Nielsen, Tommy Birger* \* 29/6 56 (E.N., Fredericia).
4650. *Pedersen, Birgitte* \* 20/2 43 (H.V.P. & Grethe Njor, Nykøbing F) - 83 l. Kirstine Seligmanns sk., Vejle, 85 Vejle komm. skolev. Navneændr.: *Njor*.
4651. *Petersen, Jesper Maigaard* \* 8/5 58 (F.P., Vejle).
4652. *Poulsen, Hanne Kraft* \* 28/5 58 (vaskeriejer Herdis K., Give) - 83 l. forsk. st., 84 Grindsted, 85 Give, 86 Givskud sk., 89 Gadbjerg.
4653. *Rasmussen, Frede Lønborg* \* 9/7 57 (Rigmor R., Årup).
4654. *Skærlund, Jette* \* 31/12 58 (kontorbest. B.S. & hjemmehj. Bodil S., Thyregod) - 84 l. Give, 85 Hedegård Frisk. v. Give, 88 Give, 89 afd.leder Gadbjerg Skolefritidsordning, navneændr.: *Skærlund Risager*.
4655. *Sønderby, Svend Peter* \* 25/9 58 (maskinarb. C.S. & Else S., Stouby) - 83 l. forsk. st., 84 Ødsted, 86 "Klub Handicap og Kondihop", Bagsværd, 90 l. Thyborøn sk..
4656. *Sørensen, Anna Marie* \* 4/4 59 (hmd. K.E.S. & Anna K. Vesterager, Grindsted) - 85 specialundervisningscentret v. Søndre sk., Grindsted og l. smst., 87-90 Kollerup, Jelling.
4657. *Sørensen, Elin Nyholm* \* 30/8 59 (g. og graver B.E. Jakobsen & plejehj. ass. Hanna J., Ørum Skov, Uldum) - 84 (\_ år) l. Kragelund sk., 88-89 gl. Sole sk..
4658. *Sørensen, Inge Lise Ballegaard* \* 15/12 59 (g. K.S. & Else S., Kolind) - 84 l. Gesten, 85 Roskilde, navneændr.: *Ballegaard*.
4659. *Sørensen, Maria* \* 9/6 58 (lmd. J. Jakobsen & korrespondent Birthe J., Rugstedlund) - 83 l. Bredballe.
4660. *Teglgaard, Bodil* \* 30/9 58 (lmd. S.T. & hjemmehj. Stinne T., Give) - 83 l. Billund, 84 Gauerslund sk., Børkop, navneændr.: *Teglgaard Refsgaard*.
4661. *Thomsen, Else Vinni* \* 6/6 57 (bilforhdl. T.T., Fausing) - l. Hundslund sk..
4662. *Troelsen, Bente* \* 1/12 57 (J.K.T., Lindved, Vejle).
4663. *Underbjerg, Bente Skals* \* 6/10 57 (L.U., Esbjerg) - 84 l. Lintrup sk., 87 Helldagssk., Skive.

4664. *Wiggers-Jeppesen, Sven* \* 14/4 55 (civ.ing. P.V.W.J. & Inger W.J., Holte) - 83-84 l. Haderslev, 86 l. "Skolen på Kellersvej", Brejning. (Farfd. 1329).
4665. *Vinter, Jette Høllsberg* \* 2/7 59 (landp. E. Winther & Irma W., Bøgballe) - 83 l. Grejsdalens Ungdomssk., Vejle, 87 Mølholm, Vejle.
4666. *Westh, Gitte Irene* \* 24/1 59 (Imd. N.W. & Grete W., Gudhjem) - 83 l. Davidsk., Åkirkeby, navneændr.: *Westh Jensen*.
4667. *Østergaard, Eric* \* 6/12 56 (fabrikant M.Ø. & sygepl. Ingeborg Ø., Vejle) - 84 l. Give, 87 Bredballe.

## December 1983/januar 1984

4668. *Andersen, Annette Susanne* \* 4/3 60 (Imd. S.A. & dagplejer Rigmor A., Gudhjem) - 84 l. Jelling Statssem. øv.sk., s.å. Sydvestjyllands Eftersk., Bramming, 89 Esajassk., Hvidovre, navneændr.: *Back-Pedersen*.
4669. *Carlsen, Marianne* \* 21/9 58 (sygepl. Eva C., Tarm) - 84 l. Thorsager sk., 90 Rønde, navneændr.: *Laugesen*.
4670. *Eilsøe, Kirsten Bækgaard* \* 15/12 57 (T.E. & Birgit E., Fredericia) - 84 l., 85 Give, navneændr.: *Bækgaard Knutzen*.
4671. *Frederiksen, Gitte Marianne* \* 29/8 60 (H.F. & Annalise F., Vejle) - 85 l. Ødsted sk., 85 exam. assurandør Baltica, 88 Hafnia, Vejle.
4672. *Hinrichs, Kjeld* \* 19/10 53 (Mary R. Bonde, Kbh.).
4673. *Jørgensen, Doris Sørine* \* 12/10 43 (g. A. Kammersgaard, Ø. Vrå) - 84 kasserer f. Adventistsamfundets hovedafd. i Østdanmark, 88 kasserer i Adventist-samf. afd. i Rwanda, 91 i Ghana, Afrika.
4674. *Laugesen, Jon Erik* \* 27/11 54 (terminalchef A.L. & Gunhild L., Fredericia) - 84 halinsp. Durup Idræts- og Svømmehal, 88 do. Elbohallen.
4675. *Lønkjær, Helle* \* 3/9 56 (advokat N.L. & lægesekr. Jytte L., Odense) - 89 l. Københavns skolepsyk. kontor. (oldefar 267).

## 1984

4676. *Andersen, Hanne Kjærsgaard* \* 25/3 59 (snedker P.A. & Edith A., Brande) - 84 l. Bredballe, navneændr.: *Velling*.
4677. *Andersen, Lisbeth Lindhardt* \* 8/12 59 (overpakk. H.A. & eksp. Else A., Fredericia) - 84 l. Rårup, Juelsminde, 87 Stouby.
4678. *Augustesen, Hans Peter* \* 6/5 56 (fd. 2692 & sygepl. Gerda A., Sønderborg) - 84 l. Nykøbing S, 88 Billund.
4679. *Bach, Bente* \* 10/3 59 (forretningsf. N.V.B. & Doris B., Vejle) - 84 l. Thylands Ungdomssk., 86 Smidstrup-Skærup sk..
4680. *Berentzen, Helle* \* 22/6 60 (kriminalkommisær P.B. & lægesekr. Lili B., Vejle) - 84 l. Fredericiask..
4681. *Beyer, Birgitte* \* 27/5 59 (B.B., Fredericia) - l. EI-centret, Århus.

4682. *Christensen, Birgitte* \* 25/8 61 (dir. P.C. & tasteoperatør Jytte C., Vejle) - 84 l. Vejle komm..
4683. *Daugaard, Hanne* \* 10/5 59 (g. J.D. & Inga D., Børkop) - 84 l. Smidstrup-Skærup sk., Børkop.
4684. *Erichsen, Lise Gammelmark* \* 7/3 57 (aut. revisor Bent Erichsen & kontorass. Inger E., Farum) - 84 l. Centersk. Hald Ege, 85 Jyderup, Tornved, 86 Skælskør, 89 Eggeslevmaglesk., Skælskør.
4685. *Frederiksen, Heidi Mie* \* 16/9 59 (H.F. & Lis F., Børkop) - 84 l. Svanevej privsk., København, navneændr.: *Samberg*.
4686. *Gorst-Rasmussen, Torben* \* 10/11 56 (lagerchef J.G-R. & receptionist Tove G-R., Juelsminde) - 84 l. Skallebølle sk., Vissenbjerg.
4687. *Grønborg, Bente* \* 8/10 56 (G., Sæby) - 84 l. Roslev sk., Sallingsund, 86 Andkær sk., Børkop, navneændr.: *Grønborg Jakobsen*.
4688. *Grønvall, Aksel Steen* \* 22/10 59 (Aa.G., Vejle).
4689. *Hansen, Eva* \* 3/2 59 (H.F.H. & Herda H., Esbjerg) - 85 l. Fynslundsk., Lunderskov, navneændr.: *Ottesen*.
4690. *Hansen, Gunnar Højgaard* \* 8/12 58 (pastor J.H.H. & Cecilie M.H., Ø.Snede) - 84-86 l. Peterholmssk. Vejle og Vejle Frisk., 86-87 kostsk. Asserbølgård, Lindknud og ungdomskostsk. Koldingfjord, 87 Vejen.
4691. *Hansen, Jens-Henrik* \* 17/3 54 (driftsleder E.H.H., Vejle).
4692. *Hansen, Ronald Risvig* \* 3/8 53 (L.H., Brande).
4693. *Hassinggaard, Henrik* \* 5/5 59 (Jane H., Vejle) - 84 l. Roslev, 87 Hinnerup.
4694. *Hviid, Henrik* \* 24/10 57 (J.H. & Margit H., Randers) - 84 l. Jelling Statssem. øv.sk..
4695. *Jacobsen, Lone Heidemann* \* (fd. 2268; sø. 3609) - 84 l. Nykøbing S, 88 Billund.
4696. *Jakobsen, Palle* \* 20/1 58 (br. 4543) - 84 l. Roslev, Sallingsund, 86 Gauerslund, Børkop.
4697. *Jensen, Anders Mølgaard* \* 9/8 58 (Sø. 3386, 4852) - 85-88 l. Ålestrup Realsk., 88-89 Løsning og Hedensted, 90 MF.
4698. *Jensen, Edith Grøntved* \* 17/9 59 (g. K.J. & Inge J., Ø.Vrå) - 84-86 l. Filipsk., Ålborg, 88 Seminariesk., Ålborg.
4699. *Kjær, Hans Kristian* \* 30/10 49 (arbmd. E.K. & Thora K., Brønderslev) - 84 produktionssk. GUF, Hovedgård, 86 daghøjsk.leder AOF, Tørring-Uldum, 89 uddannelseskoordinator AMU-Center Horsens/Silkeborg.
4700. *Kristensen, Runa Sand* \* 4/12 56 (l. A.M.K. & revisorass. Agnes K., Ry) - 84-88 l. og 84-90 till. underviser på daghøjsk. og aftensk., navneændr.: *Skovkjær Sand*. (Oldefd. 388).
4701. *Lauridsen, Marianne Ernst* \* 12/10 60 (el-inst. N.L. & Lisbeth L., Grindsted) - 85 specialundervisningscentret v. Sdr.sk., Grindsted.
4702. *Laursen, Bo Vandal* \* 17/3 56 (postbud V.V.L. & rengøringsass. Tove L., Vejle) - 84 l. Vejle kommune - Aktivsk..
4703. *Madsen, Tove Vestergaard* \* 9/5 58 (br. 4157).

4704. *Mikkelsen, Vinni* \* 19/7 59 (g. K.M. & Birte M., Nordenskov, Varde) - 86 l. Branderup sk., Nr.Rangstrup, navneændr.: *Bentsen*.
4705. *Mortensen, Birgitte Meinert* \* 22/8 59 (højsk.l. P.M.M. & Marie M.M., V.Skerninge) - 88 kostkons..
4706. *Nielsen, Carsten Ravn* \* 9/11 60 (musikpæd. H.C.R.N. & husholdningsl. Hilda R.N., Børkop) - 84 l. Petersholmssk., Vejle.
4707. *Nissen, Kirsten Dall* \* 20/9 58 (S.N., Sommersted).
4708. *Oldengaard, Susanne Ea* \* 9/6 61 (I.O. & Ina O., Knabberup, Vejle) - 84 l. Søndermarkssk., Vejle.
4709. *Olesen, Allan Steen* \* 9/1 52 (laboratoriearb. P.E.O. & syerske Lilian O., Silkeborg) - 84 beskæftigelseskonsulent Nr. Snede, 88 Grindsted.
4710. *Ottesen, Hugo Hansen* \* 12/4 52 (arbmd. S.O. & Selma O., Stakroge) - 85 l. "Skolen på Kellersvej", Brejning.
4711. *Pedersen, Dorte Kistrup* \* 26/3 59 (prokurist K.K.P. & Grethe K.P., Assens) - 84 l. Bogense.
4712. *Pedersen, Evy* \* 23/6 53 (G.D.P. & Annelise P., Andkær, Børkop) - 85 l. Filskov, 86 Gauerlund, 87 Ødsted, 88 Vejle, 89 Stouby, navneændr.: *Devantier Pedersen*.
4713. *Pedersen, Kirsten* \* 22/7 59 (A.P., Fåborg).
4714. *Petersen, Dorte* \* 26/11 58 (karetmager K.P. & barnepl. Kirsten P., Frederiksværk) - 84 l. Blistrup sk., Græsted-Gilleleje komm., 85 Ll. Lyngby sognesk., Skævinge.
4715. *Petersen, Jette Frost* \* 13/10 59 (br. 4284) - 84 l. Vejle, navneændr.: *Frost Sloth*.
4716. *Rasmussen, Irene Thorsted* \* 4/4 60 (lokomotivf. F.T. Jensen & reng.ass. Anna T.J., Erritsø) - 84-87 l. Fredericia og Middelfart, 87 Middelfart.
4717. *Rasmussen, Ove Ejner* \* 28/6 58 (skoleinsp. K.O.R. & beskæft.terap. Ebba R., Kollemorten) - 84-85 l. Jelling Statssem. øv.sk.. Studerende på A.M.- udd. på Det jydsk Musikkonserv., Århus.
4718. *Rasmussen, Susanne* \* 1/4 59 (radioforhdl. A.R. & Ida R., Bække) - 84 l. Ødsted, s.å. Mølholm, Vejle.
4719. *Riisager, Hanne Vibeke* \* 19/5 61 (pedel A.R. & Edith R., Børkop) - 84 l. Ringkøbing, 85 Stouby, 89 AMU-centret, Kolding, 90 Kragelund Eftersk.. (Sø. 4997).
4720. *Risager, Kai Verner* \* 8/11 57 (motorforhdl. V.R. & Ellen R., Thyregod) - 84 l. Hedegård Frisk., Give, 88 Give, 90 udd.kons. AOF-uddannelsescenter, Give.
4721. *Søndergaard, Pia Gramstrup* \* 8/4 59 (planlægningsleder O.G.S. & sekr. Sonja S., Odense) - 84 l. Odense.
4722. *Vestergaard, Else* \* 8/7 58 (forst. Aa. V. & do. Marie V., Brørup) - 84 l. Hundested, 86 Herning Frisk., 88 Morsø, navneændr.: *Vestergaard Mikkelsen*.
4723. *Vesterholm, Arno Fabricius* \* 20/4 60 (disponent H.V. & kontorass. Alice V., Vejle) - 84 l. Vejle.
4724. *Vilhelmsen, Karin Richter* \* 4/11 57 (E.V., Vejle).

## December 1984/januar 1985

4725. *Albrechtsen, Birgit Rundkvist* \* 1/6 61 (fabriksarb. J.P.A. & do. Gretha A., Tørring) - 85 Ødsted sk., s.å. Vesterlund Ungdomssk., 87 Tørring, 89 Rask Mølle, navneændr.: *Rundkvist Markussen*.
4726. *Brandenburg, Gry Pinstoft* \* 29/11 59 (C.J.B., Bellinge).
4727. *Hegnsvang, Lena* \* 11/10 55 (E.H., Vejle).
4728. *Jacobsen, Gitte* \* 25/5 59 (A.J., Nr.Åby).
4729. *Pedersen, Birgitte* \* 27/3 61 (g. H.P. & Else P., Ringsted) - 85 l. Uldum Højsk., s.å. Lønne Højsk., og Blåbjerg komm., 87 Brorsonsk., Varde.
4730. *Pedersen, Else Marie* \* 26/12 59 (g. S.W.P. & Else M.P., Vejen) - 85 l. Give, s.å. Thyregod, navneændr.: *Bjerre*.
4731. *Raaberg, Anders Peter* \* 19/7 51 (Minna R., Helgenæs Knebel).
4732. *Sørensen, Jytte Vestergaard* \* 18/10 60 (g. H.V.S. & Dagny S., Veerst) - 85 l. Andkær sk., s.å. Nørremarksskolen, Vejle.

## 1985

4733. *Andersen, Gert Kristen* \* 22/8 61 (fabriksarb. A.A. & do. Mary A., Give) - 85 l. Rougsø, 86 Vejle Forberedelseskursus, 86 Give, 89 besk.kons. Nr.Snede.
4734. *Andersen, Stephan Paulli* \* 28/7 57 (B.P.A. & Jette P.A., Hejnsvig) - 85 l. Nordby, Fanø, 91 Kangaatsiaq, Grønland.
4735. *Bennedsen, Karen* \* 16/5 60 (lmd. S.B. & Anna B., Jelling) - 85 l. Grindsted, 86 Ødsted.
4736. *Boll, Carsten* \* 18/7 55 (g. A.F.B. & g. Karen B., Tøndering) - 85 l. Ringe.
4737. *Brydesen, Kim Søren* \* 17/3 60 (J.U.B. & Ida B., Hornbæk).
4738. *Christiansen, Joan Erika* \* 17/12 59 (chauffør S.C. & pæd.medhj. Inger C., Fredericia) - 85 l. Gårslev, 86 Tørring-Uldum.
4739. *Dahl, Knud Nielsen* \* 3/10 60 (C.D., Vejle).
4740. *Davidsen, Pia* \* 11/8 60 (autohdl. Jytte D., Næstved) - 86 l. Give, s.å. Vejle Frisk., 87 Billund.
4741. *Gorst-Rasmussen, Karen Marie* \* 6/10 60 (foderm. N.I. & fabriksarb. Inger I., Vonge) - 85 l. Ejby, 90 Brenderup sk., Ejby.
4742. *Hanghøj, Tina* \* 3/9 60 (Inge H., Fredericia) - 86 l. Nr.Åby Kost- og Realsk., 87 l. forsk. st., navneændr.: *Overgaard Møller*.
4743. *Hansen, Inge-Lise* \* 10/8 60 (g. H.H. & Tove H., Skamby) - 85 l. Vinding, Vejle, 88 Voksenskolen, Vejle.
4744. *Hansen, Lis Margit* \* 7/12 51 (P. Møberg & Jenny M., Hejnsvig) - 86 ansat Comtext (markedsføringsbureau), Vejle.
4745. *Harild, Mette Berg* \* 26/6 58 (arkitekt K.H. & lægesekr. Edel H., Svaneke) - 85 l. Tørring-Uldum, 86 Videbæk, s.å. Herning.
4746. *Hillerup, Jens Peter* \* 12/11 59 (sognepræst K.H. & Anna H., Fakse) - 85 l. Fredericiask..

4747. *Hvid, Marianne Kjærgaard* \* 15/10 60 (tømrer Aa.H. & hjemmehj. Esther H., Vejle) - 85-87 l. forsk. st., 87 Petersmindesk., Vejle, 88 Hedensted sk., 89 Damhavens sk., 90 Langelinie sk., Vejle, navneændr.: *Hvid Frederiksen*.
4748. *Jensen, Jonna Kruse* \* 19/4 61 (fd. 2439 & Ingeborg K.J., Lyksborg, Sydslesvig) - 85 l. Thurø.
4749. *Jensen, Lisbeth Krogh* \* 10/12 59 (skiltemaler H.J., Løsning) - 85 l. Bråskovgård Eftersk..
4750. *Jensen, Marianne Benedikte* \* 26/11 49 (Birgithe Kristensen, Jakobshavn) - 85 l. Jakobshavn, Grønland, 89 borgmester smst., 91 landsstyremedlem for kultur, undervisning og arbejdsmarkedsforhold.
4751. *Jørgensen, Henning Rahbek* \* 8/5 62 (J.J. & Agnete J., Tørring) - 86 l. Bredsten.
4752. *Jørgensen, Jan Tidemand* \* 6/6 60 (Gerda J., Vejle) - 85 landbrugsmedhj. Hopballe Vandmølle, 86 l. Vinding, Vejle, 87 freelance naturvej., s.å. ungdomsskolel., 89 ungdomssk.leder Vinding afd., 89 Teknisk forv., Vejle. Undervisn. kons. i "Forum for miljøunderv.", regionskoordinator for projekt Coastwatch DK., navneændr.: *Tidemand*.
4753. *Kaspersen, John Lindholm* \* 2/1 56 (bankbtj. J.K. & eksp. Ingrid K., Give) - 85 l. Nr.Åby Eftersk..
4754. *Knudsen, Inge Skytte* \* 24/2 60 (pæd. Inger M.K., Bredsten) - 86 l. Petersholmsk., Vejle, 87 Fredericiask..
4755. *Kongstad, Mogens* \* 17/6 36 Odense.
4756. *Kristiansen, Jørgen Møller* \* 4/7 59 (K.M.K., Billund).
4757. *Kristoffersen, Lisbet* \* 11/3 61 (l. H.N.K. & restauratør Bodil K., Randbøl) - 85 opstiller Lego System A/S, 87 prod. koordinator smst., 90 prod. koordinator Lego A/S, navneændr.: *Kristoffersen Tranholm*.
4758. *Langdal, Mads Peter* \* 20/11 59 Randers (J.L.).
4759. *Laursen, Herdis* \* 29/8 60 (J.H., Gedved) - 85 l. Giersings Realsk., navneændr.: *Laursen Schmidt*.
4760. *Lorenz, Jens Christian* \* 24/1 52 Kbh.
4761. *Madsen, Erik Juul* \* 4/12 59 (g. J.M. & Stinne M., Klovborg) - + 85.
4762. *Maibohm, Helle Thygesen* \* 4/8 44 (advokatsekr. Karen Thygesen & dir. J.M.T., København) - 85 l. Søndermarkssk., Vejle.
4763. *Mikkelsen, Birgitte* \* 13/2 62 (kasserer E.M. & lægesekr. Aase M., Vejle) - 85 l. Stenlille sk., 86 Vinding sk..
4764. *Nielsen, Birgit Juul* \* 23/5 60 (lmd. H.N. & Ella N., Flemming) - 85 l. forsk. st., 86 Uldum, 86 Billund, 87 Assens, Mariager, navneændr.: *Vieland Andersen*.
4765. *Nielsen, Henrik* \* 20/8 60 (B.N., Græsted).
4766. *Nielsen, Karen Margrethe* \* 14/4 61 (snedkersvend L.N. & reng.ass. Elna N., Højer) - 85 l. Biersted sk., Åbybro, navneændr.: *Ipsen*.
4767. *Nielsen, Nina Nørskov* \* 25/1 60 (V.N.N., Vejle).
4768. *Olsen, Frank* \* 2/12 60 (pæd. S.O. & do. Anni O., Hornbæk).
4769. *Olsen, Niels* \* 30/1 59 (tømrer A.O. & overass. Rosa O., Ildved) - 85 l. Vejle Frisk., 88 informationsmedarb. Kolding oplands Højspændingsforsyning.



4770. *Pedersen, Jytte Lodal* \* 1/9 61 (H.L.P. & Anne L.P., Skjern) - 85 l. Skibby.
4771. *Pedersen, Magny Evelyn Brinch* \* 19/6 35 (N.N., Billund) - 85 l. Billund, 86 Grindsted Kost- og Realsk., 90 Grindsted.
4772. *Rasmussen, Anni* \* 26/4 61 (pedel K.R. & reng.ass. Birthe R., Grenå) - 85 l. "Skolen på Kellersvej", Brejning, navneændr.: *Rasmussen Jensen*.
4773. *Rasmussen, Helle Nissen* \* 14/1 62 (forretningsfører B.N.R. & bogh.ass. Ulla R., Vejle) - 85 l. Nørremarkssk., Vejle, navneændr.: *Nissen Kristensen*.
4774. *Rasmussen, Lars Christian* \* 16/9 58 (g. J.R. & dagplejeleder Herdis R., Ejby) - 85 l. Nysted, 86 Grindsted, 87 Håndværkerskolen Sønderborg.
4775. *Rasmussen, Nina Abildtrup* \* 6/7 62 (g. E.R. & eksp. Ingrid R., Farre, Give) - 85 l. Vandel Ungdomssk..
4776. *Schmidt, Mogens Muusmann* \* 7/11 59 (Astrid S., Middelfart) - 85 l. Brenderup og omegns Realsk..
4777. *Schytter, Karen Marie* \* 25/3 60 (E.S., Ærøskøbing).
4778. *Schönwaldt, Birgitte Elisabeth* \* 12/2 61 (frisør S.S. & do. Grethe S., Vejle) - 86 psykiatrisk børnehosp., Århus, 87 Sterling Airways.
4779. *Skovsbøl, Vibeke* \* 16/7 59 (viceskoleinsp. A.H.S. & børnehaveklasseleder Inger S., Vejle) - 85 l. Bredballe.
4780. *Strand, Bo* \* 16/6 59 (kioskejer K.O.S. & do. Randi S., Kbh.) - 85 l. Østhimmerlands Ungdomssk., Bælum.
4781. *Sørensen, Birgitte Knattrup* \* 22/9 60 (R.B.S., Vejle) - 85 l. Frøslev-Padborg sk..
4782. *Thomsen, Alice Lange* \* 23/6 59 (fd. 2876 & md. 3120) - 85 l. forsk. st..
4783. *Vendelbo, Torben* \* 23/6 61 (Mette M.V., Vejle) - 85 l. Kruså.
4784. *Vildenskov, Kristin Johanne* \* 12/11 60 (socialleder H.O. Wildenskov, Vejle & lægesekret. Brit Solberg, Vejle) - 86 l. "Fårupgård", Jelling, navneændr.: *Solberg*.

## December 1985/januar 1986

4785. *Andersen, Jens Erik Bliksted* \* 26/2 60 (A.E.A., Frøstrup).
4786. *Dall-Hansen, Per* \* 17/2 61 (skoleinsp. Aa.D.H., Vandel & lønningschef Irene D.H., Vejle) - 86 l. Vejle, 88 Aktivsk..
4787. *Hansen, Grete* \* 1/6 60 (tlf.fmd. F.H. & Anna H., Børkop) - 86 l. Andkær sk. og Vinding sk., 86 marketingskribent Aktivbanken, 90 informationsmedarbejder Sparekassen Sydjylland, navneændr.: *Berggren Pedersen*.
4788. *Olsen, Karsten Kierkegaard* \* 12/1 60 Jægerspris.
4789. *Pedersen, Henning Sjulund* \* 2/3 60 (E.P. & Dagny P., Odense) - 86 l..
4790. *Pedersen, Henrik* \* 24/5 60 (vietetoldinsp. R.P. & kontorass. Kirsten P., Kerteminde) - 86 l. Børkop, 90 skolekons. Børkop.

## 1986

4791. *Andersen, Peter Mikael* \* 25/9 62 (pastor H.A. & Ruth A., Århus) - 86 l. Billund, 87 Assens, Mariager.
4792. *Bølling, Bente* \* 26/10 54 (specialarb. J. Pedersen & Else P., Jennum) - 86 l. Bredsten sk., 87 Givskud sk., s.å. Nørup sk., 88 Givskud sk..
4793. *Christensen, Ghita Vibeke* \* 22/4 63 (kontorchef E.C. & reng.ass. Else C., Vejle) - 86 l. Alminde-Viuf, 87 Juelsminde, 88 Alminde-Viuf, s.å. Gedved og sen. s.å. instruktør Fitness Club, Vejle, 90 manager smst..
4794. *Christensen, Morten* \* 9/3 61 (forst. E.A.C. & l. Grete C., Vejle) - 86 kontorleder, Dansk AFS, 89 fagl. Kbh.s Tekniske Sk., 89 kursusleder, Danline Software A/S.
4795. *Christiansen, Jytte Damgård* \* 19/2 63 (H.O.C. & fabriksarb. Gunhild C., Give) - 86 l. St.Andst Eftersk., 87 ungdomskostsk. Kolding Fjord, 89 Lindknud, 90 Kildebjerget Kostsk., Stouby, navneændr.: *Damgård Hansen*.
4796. *Christiansen, Pia* \* 25/1 61 (P.C. & Jenny C., Christiansfeld) - 86 l. Balle Friog Ungdomssk., navneændr.: *Johansen*.
4797. *Dalby, Niels Henning* \* 23/2 59 (S.K.D., Børkop).
4798. *Ebbesen, Claus Refer* \* 12/11 60 (H.E., Hornbæk).
4799. *Ejsing, Jane* \* 30/7 61 (sparekassefm. O.E. & kosmetolog Tove E., Vejle) - 86 l. Give, 88 uddannelses ass., Tulip.
4800. *Frederiksen, Steen Folmer* \* 26/5 62 (J.F., Børkop).
4801. *Hansen, Hanne Mols* \* 21/3 61 (g. H.K.M.H. & g. Sigrid M.H., Jelling) - 86 l. Bjergnæssk. (eftersk.), Viborg.
4802. *Hansen, Jørgen Lundbjerg* \* 25/12 60 (regnskabschef P.H.L.H. & hush.l. Ingrid L.H., Rungsted Kyst) - 87 l. Storebjergskolen, Hundested.
4803. *Hansen, Lars Rosholm* \* 28/7 60 (fd. 2665 & børnehaveklassel. Gudrun R.H., Vejle) - 86 l. Ejby.
4804. *Hansen, Neel Praefke Alsted* \* 11/11 59 Kbh.
4805. *Iversen, Anita Heindorff Hviid* \* 11/10 63 (smed E.I. & lægesekr. Guddi I., Daugård) - 86-87 vikar forsk. st., 87 EDB medarb. Danita EDB, Vejle, s.å. reklametegner Roland Marketing, Århus, 88 do Comtext, Vejle, 91 indehaver af Reklameriet, Vejle.
4806. *Jakobsen, Hedvig* \* 30/10 62 (L.H.J. & Asta J., Dronninglund) - 86 l. efterskolen Hedemølle, Bjerringbro.
4807. *Jensen, Ingelise Kjør* \* 15/10 63 (trafikkontrollør K.R.K.J. & Rita M.J., Randers) - 86 l. Randers.
4808. *Jensen, Lisbeth Skovlund* \* 31/7 63 (bygm. A.J. & sygepl. Ingrid K.J., Billund) - 86 l. Filskov sk..
4809. *Jensen, Solveig Pindstrup* \* 30/12 60 (beskæft.vejl. Ingrid Pindstrup, Grenå) - 86 l. Gadbjerg, 88 Vorbasse, 90 skolefritidsordn. Stenderup, navneændr.: *Pindstrup Andersen*.
4810. *Jessen, Kristian Dueholm* \* 15/6 55 (Br. 3083).
4811. *Jørgensen, Tage Jessien* \* 3/1 61 (Anne J.J., Bredsten).

4812. *Knudsen, Tove Nygård* \* 8/2 54 Selstrup.
4813. *Koch, Vibeke Ancker* \* 21/9 60 (Kirsten Ancker, Vejle) - 86 l. K.Seligmanns sk., Vejle, 89 Nørremarkssk., Vejle, 90 Mølholm, Vejle, navneændr.: *Ancker*.
4814. *Kristensen, Pia* \* 12/3 63 (Aa. Bech, Tørring).
4815. *Larsen, Peter* \* 24/2 62 (arbm. Erik L., Vejle) - 86 programmedarb. og sælger ved Vejle Lokal Radio.
4816. *Mejer, Jan Christian* \* 11/2 60 (forretningebest. Jytte M., Vejle) - 86 l. Vejle.
4817. *Mortensen, Ragnhild Schultz* \* 24/6 62 (E.K.M. & Metha M., Brønderslev) - 86-87 l. efterskolen Solgården, Tarm, 87 Rask Mølle sk., navneændr.: *Laurson*.
4818. *Mouritsen, Birthe Kleis* \* 10/2 62 (fd. 2926 & kontorass. Sonja M., Give) - 86 l. Sct.Norberts sk., Vejle, navneændr.: *Risager*.
4819. *Nielsen, Bente Blok* \* 27/2 61 (mejerist O.B.N. & sygehj. Eva B.N., Ødsted) - 86 l. Ø.Hurup sk., 87 Billund, s.å. Gårslev sk..
4820. *Olesen, Jens Ole Kroglund* \* 25/11 52 (Dagmar O., Ikast) - 86 l. Skovgården, Kolding.
4821. *Pedersen, Anette Skov* \* 3/3 63 (portør H. Skov & Else S., Fredericia) - 86 l. Fredericia realsk..
4822. *Pedersen, Lisbeth* \* 22/4 63 (tekniskass. F.P. & sekr. Gerda P., Vejle) - 86 l. Nørup, 87 Vejle, 88 Bredballe.
4823. *Pedersen, Morten* \* 27/4 61 (E.P., Vejle).
4824. *Petersen, Erik* \* 6/12 60 (Mette M.P., Skarup, Børkop).
4825. *Petersen, Susanne Dortha* \* 9/11 62 (handelslærer, underdir. V.P. & Marianne P., Billund) - 86 l. Billund.
4826. *Rasmussen, Bjarne* \* 21/1 56 (K.R., Odense).
4827. *Schmidt, Svend Erik Thordal* \* 11/6 62 (B.T.S., Sdr.Omme).
4828. *Sørensen, Anita Holm* \* 18/5 60 (værkfører K. Nielsen & butiksass. Anny N., Hvirring). Navneændring.: *Nielsen*.
4829. *Sørensen, Morten Kahr* \* 23/10 61 (A.S., Vejle) - 86 l. Vejle.
4830. *Sørensen, Peter Elmgreen* \* 10/11 59 (Karen M.S., Vejle).
4831. *Teglbjærg, Jens* \* 27/3 55 (E.T., Vesterlund).
4832. *Waldemar, Lone* \* 10/9 59 (B.W. & Minna W., Vejle) - 86 l. Vejle, 88 Kollerup, Jelling, s.å. Vejle.
4833. *Wieghorst, Poul-Erik Kryger* \* 2/10 41 (E.K.W. & sundhedspl. Maria W., Hjerting) - 86-87 l. Vejle, 87-88 Tørring, 91 Jelling Statssem. øv. sk..
4834. *Zappel, Anette Lydia* \* 14/2 62 (oversekr. W.Z. & børnehaveleder Lydia Z., Slesvig) - 87 promotionass. sen. designer Lego System A/S.

## December 1986/januar 1987

4835. *Christensen, Lars Poul* \* 30/711 56 (P.C., Vipperød).
4836. *Jensen, Claus Allan Seirup* \* 7/11 62 (G.J., Holstebro).
4837. *Jensen, Karin Søgaard* \* 31/8 61 (specialarb. E.S.J. & Marie Kathrine J., Uldum) - 89 l. Vejle, navneændr.: *Taghinejad - Fadakar*.

4838. *Oranen, Inger Nørregaard* \* 19/7 60 (W. Andersen & Ketty A., Vejle) - 87 l. Nørremarksskolen, Vejle. Navneændr.: *Andersen*.

4839. *Rasmussen, Ulla* \* 16/10 60 (br. 4183) - l. forsk. st., 90 produktionsk. "Grennessminde", Birkerød.

## 1987

4840. *Abildsten, Charlotte* \* 17/6 63 (fd. 2938 & md. 2939) - 87 l. Agerbæk sk., Helle.

4841. *Balleby, Helle* \* 12/1 63 (slagteriarb. E.B. & Inge B., Horsens) - 88 l. Horsens, navneændr.: *Balleby Hansen*.

4842. *Christensen, Birgitte Korsgaard* \* 8/2 61 (tjener Vera K.C., Vejle) - 87 l. Vinding, Vejle.

4843. *Christensen, Lene* \* 24/7 57 (S.C. & Inger C., Vejle) - 87 l. Vejle, s.å. Vejle Tekniske Sk., 88 salgs- og marketingskoordinator entreprenørfa. Armton A/S, Vejle, 89 fitnesschef Interscan Hotel og Conferencecenter A/S, Sønderborg.

4844. *Friis, Pia Susanne* \* 15/11 55 (B.S.F., Valby).

4845. *Fuglsang-Damgaard, Inger Merethe* \* 24/8 61 (l. E. Hansen, Løsning & Kirsten H., Horsens) - 87 l. Englyst sk., Børkop.

4846. *Gasbjerg, Peder* \* 12/1 62 (g. A.G., Brande) - 87 l. Dalgasskolen, Brande, endv. Brande komm. ungdomssk..

4847. *Gundelund, Jesper With* \* 1/3 64 (P.W.G. & Mary G., Helsingør) - vikariater v. Hedensted sk..

4848. *Hansen, Charlotte* \* 14/9 62 (chauffør J.O.H. & fabriksarb. Ellen H., Taulov) - 87 l. Lerbjergskolen, Hundested.

4849. *Jakobsen, Henriette Sandfeld* \* 4/7 62 (ing. K.Aa.J. & pæd.medhj. Ida S.J., Vejle) - 87 l. Rødekro, navneændr.: *Sandfeld Haumann*.

4850. *Jensen, Anne Mette Møller* \* 25/2 62 (kbmd. A.M.J. & Margit M.J., Give) - 87 l. Kjellerup, 88 Billund, s.å. Petersholmssk., Vejle, 89 Karlskov, Hejnsvig og Vandel og klubmedarb., Give fritidscenter, 90 l. Give.

4851. *Jensen, Gitte Bagge* \* 4/3 61 (F.J. & Solveig J., Slagelse) - 87 l. Kibæk, 88 Herning, s.å. Kibæk, 89 Herning Tekniske Sk..

4852. *Jensen, Tine Mølgaard* \* 1/6 63 (sø. 3386; br. 4697) - 87-90 l. Børkop, Ølsted og K.Seligmanns sk., Vejle, 90 Århus.

4853. *Just, Søren Holmgård* \* 14/3 58 Vejle (V.M.H.J.).

4854. *Jørgensen, Annette Laulund* \* 14/8 62 (projektleder A.J. & oldfrue Ingrid J., Skejby, Århus) - 87 l. Børkop, 88 Vejle, s.å. international sekr. Danmarks Socialdemokratiske Ungdom, Kbh..

4855. *Jørgensen, Erik Haumann* \* 27/4 62 (P.H.J., Ulfborg) - 87 l. Rødekro, 90 Idrætshøjsk., Fredericia.

4856. *Kjær, Frank* \* 24/7 59 (L.K. & Grethe K., Horsens) - 87 l. K.Seligmanns Sk., Vejle.

4857. *Knudsen, Tommy* \* 14/8 64 (K.K. & Tove K., Ryomgård) - 87 l. Ørum Fællessk., Tjele, 88 Rødding sk., Tjele, desuden fra 88 l. "projekt Skjern".
4858. *Krabbe, Helle* \* 12/6 64 (P.K. & Else K., Vejle) - 88 l. Vejle, s.å. Herlev.
4859. *Kruse, Ulla Vilstrup* \* 18/10 62 (kontorpakm. B.V.K. & hjemmehj. Ellen S.K., Horsens) - 87 l. Brovst, 89 handicap-idrætscentret, Ranum.
4860. *Köhler, Mette* \* 19/5 59 (sem.adj. R.U.K. & l. Hanne K., Jelling) - 87 l. Ødsted og Ø.Starup, Egtved, 88 Fredericia. (Sø. 4911).
4861. *Lellek, Bjarne Thorvald Gerhard* \* 12/12 61 (postbureau fmd. E. Holm & sygehj. Annelise H., Erritsø) - 87 l. Ryomgård Realsk., 88 leder af heltidsundervisningen Midtdjurs komm., 90 skoleleder Fredericia Frisk..
4862. *Lilliedahl, Pernille* \* 16/8 55 (afd.leder H.B. Poulsen & do. Lissen L., Kbh.) - 87 l. Børkop, navneændr.: *Lilliedahl Andersen*.
4863. *Lindkoist, Jette* \* 13/10 62 (sø. 4558) - 87 l. Petersholm sk., Vejle.
4864. *Møller, Lisbeth* \* 4/6 62 (F.M. & Lis M., Horsens) - ansættelser v. Parkvejen skole, Odder, Damhavens sk., Vejle, Højvangsk. og Midtbyisk., Horsens.
4865. *Møller, René Wiltoft* \* 17/7 64 Århus (C.J.W. Sørensen).
4866. *Nielsen, Ernst* \* 8/6 57 (g. H.B.N. & husass. Anne M.N., Vejle) - 87 l. Fredericiask.. (Specialsk. for hørehæmmede børn).
4867. *Nielsen, Jeanette Andrea* \* 12/2 62 (E.N., Brande).
4868. *Nielsen, Margit* \* 22/7 63 (specialarb. E.N. & Karen N., Give) - 86-88 l. Farre, Filskov og Sdr. Omme, 88 Farre, 89 Sdr. Omme.
4869. *Nielsen, Marlene* \* 21/12 64 (tekniskass. J.N. & eksp. Dorte N., Lindved, Vejle) - 87 forsk. ansættelser uden for folkesk..
4870. *Nielsen, Peter Truels* \* 23/7 62 (sygepl. Gudrun N., Billund) - 87 l. Thyregod, 90 ansat Dansk Røde Kors Asylcenter, Fredericia.
4871. *Nissen, Annette Maria* \* 19/5 62 (muremester A.C.N. & sygepl. Ruth N., Vejle) - 87 l. Sdr. Omme, s.å. - 90 Vejle, 91 Vandel sk..
4872. *Nissen, Elin* \* 19/1 62 (N.N. & Astrid N., Hejnsvig) - 87 ansat rehabiliteringscentret i Karstoft v. Blåhøj, 90 l. Hvide Sande, s.å. Sdr.Bork Eftersk..
4873. *Olsen, Dorethe Bertha* \* 13/10 56 (dir. E.J.O. & Asta O., Snedsted) - 87 l. Lindved sk., 90 Tørring sk..
4874. *Pedersen, Bente* \* 23/5 64 (K.V.P., Holsted).
4875. *Pedersen, Christian Kjær* \* 11/10 58 (frisør E.K.P. & reng.ass. Christel P., Jelling) - 87 l. Brande, 89 Jelling Statssem. øv.sk., 91 Hestkær Frisk., Grindsted.
4876. *Rath, Vibeke* \* 23/8 53 Århus.
4877. *Stubkier, Anne Gitte* \* 16/3 64 (lmd. H.P. Pedersen & kontorass. Johanne S., Brædstrup) - 87 Kjellerup sk., 88 Jelling Statssem. øv.sk..
4878. *Sørensen, Ellen Kiel* \* 28/9 63 (højsk.l. B.T. Nielsen & oldfrue I.M.K.N., Børkop) - 87-90 l. "Klippen" i Voel.
4879. *Sørensen, Kirsten Nordgård* \* 9/4 62 (g. H.N.S. & køkkenmedhj. Johanne S., Randbøl) - 87 l. Englystskolen, Børkop, navneændr.: *Nielsen*.
4880. *Sørensen, Peter Holm* \* 14/12 60 (2841 & pæd.medhj. Hanne S., Vejle) - 88 l. Vejle.
4881. *Toft, Martin Mogens* \* 29/8 51 (M.T., Vejle).

4882. *Vestergaard, Dagny* \* 18/11 60 (vaskeriass. Signe Rahbæk, Holstebro) - 87 l. Struer, s.å. Holstebro, navneændr.: *Vestergaard Kirk*.
4883. *Vistesen, Jette* \* 21/4 63 (vagtm. H.V. & servitrice Lissy V., Rårup, Juelsminde) - 87 l. Sdr.Omme, 88 Ødsted.
4884. *Wodstrup, Britt Kristine* \* 19/5 62 (arbejdsformidlingschef A.W. & plejehjemsass. Magda W., Højslev) - 87-88 l. Petersholmssk., Vejle, Ikærsk., Give, amtsspecialsk. Kellersvej, Brejning og Gadbjerg sk., 88 amtsspecialsk. Kellersvej, Brejning.
4885. *Væggemose, Sonja Majbritt* \* 6/4 63 Nors, Thisted - 87 l. Billund, 88 Vejle.
4886. *Østerbro, Lasse* \* 25/7 62 (møbepolstrer P.Ø. & fabriksarb. Ingrid Ø., Vejle) - 87 l. Vandel, 88 Ødsted, 89 Petersholmssk., Vejle.

## December 1987/januar 1988

4887. *Hansen, Ronny* \* 20/1 61 (disponent B.H. & sygehj. Lis H., Vejle) - 88 l. Mølholm og Vinding, s.å. Give, 89 AMU-center, Trekantområdet, navneændr.: *Udesen-Hansen*.
4888. *Jørgensen, Birgitte* \* 27/6 61 (C.J., Vejle).
4889. *Larsen, Ingrid Dam* \* 2/12 62 (J.D.L., Gudhjem).
4890. *Midtgaard, Anne Schou* \* 3/10 60 (E.M., Brande).
4891. *Nissen, Birgitte* \* 11/7 63 Kollerup (Br. 4174) - 88 l. Bredsten sk., 91 Nørup sk..

## 1988

4892. *Agergaard, Karsten* \* 18/6 62 (cand.agro. K.A. & beskæft.vejl. Ingeborg A., Nr.Felding) - 88 l. Sdr.Nærrå Fri- og Eftersk..
4893. *Andersen, Bo Kjærgaard* \* 25/12 62 (maskinarb. B.K.A. & sekr. Ina H.A., Hedensted) - 88 Cotswold Therapeutic Community, England, 89 Wormholtpark Primary School, England, 90 Linden Lodge School for the Blind, England.
4894. *Andersen, Gitte* \* 3/2 65 (smed E.A. & kontorass. Sonja A., Nørup, Bredsten) - 88 l. Vejle, navneændr.: *Eyro*.
4895. *Andersen, Mariane* \* 22/10 63 (R.P.A.).
4896. *Auerbach, Karsten* \* 12/10 61 (tlf.mek. W.K.A. & kantinedame Inge A., Skovlunde) - 88 l. Hejnsvig, 89 mimiker i teatergruppen "Candies", 90 modeldesigner, Legoland.
4897. *Bertelsen, Annette Maria* \* 22/8 60 (Annemarie B., Hedensted).
4898. *Bønnerup, Ruth* \* 15/11 60 (g. H.A.B. & Elisabeth B., Glesborg, Djursland) - 88 l. Jelling Statssem. øvelsesskole, 91 samme sted og Kollerup skole.
4899. *Christensen, Helle Nørregaard* \* 18/8 61 (g. F.N.C. & bogh. Ulla C., Høgsholt, Vejle) - 88 l. Gl. Sole sk., Hedensted, 89 Bredsten sk., 90 Lindved sk., 91 Vorbasse sk., navneændr.: *Villadsen*.



4900. *Christiansen, Pia* \* 24/12 63 (chauffør S.B.C. & Jytte C., Ebberup) - 88 l. Vis-senbjerg, navneændr.: *Kaspersen*.
4901. *Dagø, Gitte Lindahl* \* 30/4 61 (V.D. & Tabitha D., Viborg) - 88 l. Uldum, 89 Langskov sk., Ølholm, s.å. Vejle Frisk..
4902. *Elving, Michael* \* 12/6 60 Vejle (K.E).
4903. *Eriksen, Annette Krogh* \* 8/4 63 (maskinarb. S.K.E. & hjemmehj. Grethe E., Gårslev) - 88 l. Hedegård Frisk., Give.
4904. *Guldmann, Eva* \* 5/4 63 (informationschef R.G. & Lis G., Fredericia) - 88 l. Jelling Statssem. øv.sk..
4905. *Hansen, Berith Nord* \* 4/12 62 (IM-missionær V.N.H. & Alice N.H., Odense) - 88 l. Hvide Sande sk., 90 Skjern Kristne Frisk..
4906. *Jakobsen, Birgit* \* 9/10 64 (lmd. V. Gregersen & sygepl. Else G., Lindved, Vejle) - 88 l. Lukassk., Vejle.
4907. *Jepsen, Irene Ebbesen* \* 10/7 63 (g. A.J. & Sonja J., Grindsted) - 88 l. Horsens.
4908. *Jørgensen, Birte* \* 19/3 49 (Ruth J., Vanløse) - 88 l. Grejsdalens Ungdomssk., 89-90 Elbæk Folkehøjsk., Horsens.
4909. *Kragh, Jette* \* 10/1 63 (Sigrid K., Give) - 88-89 l. Jelling Statssem. øvelsessk., 90 Ansager sk., herefter vikar i Give og Vejle komm..
4910. *Kristensen, Birthe Bruun* \* 28/6 43 (g. A. Hansen & Signe B.H., Ry St.).
4911. *Köhler, Lene* \* 21/12 63 (sø. 4860) - 88 l. Søndermarksskolen, Billund, 91 produktudvikler, Lego.
4912. *Kaadt, Rikke* \* 12/12 65 (vagt. J.K. & socialpæd. Lis K., Bjerre) - 89 l. Agerbæk sk., 90 Vandel Ungdomssk..
4913. *Ladegaard, Karen Charlotte* \* 5/9 60 (K.L., Sjelle, Galten).
4914. *Mikkelsen, Lars Hauge Bjerg* \* 30/7 61 (J.B.M., Tarm).
4915. *Nielsen, Kristian Løhde* \* 15/3 61 (synskons. S.L.N. & do. Ruth N., Børkop) - 88 l. Bredballe, 89 Børkop, s.å. Vejle Frisk..
4916. *Sand, Dynes Skovkjær* \* 4/9 61 (regnskabskons. K.S. Nielsen & Edith S.N., Pjedsted) - 88 l. Glamsbjerg Fri- og Eftersk..
4917. *Svendsen, Annette Ravn* \* 2/5 63 (repr. P.R.S. & sygehj. Elisabeth S., Vejle) - 88 l. Åle sk., 89 Mølholm sk., 90 Petersholmsk., Vejle.
4918. *Svendsen, Birthe Elisabeth* \* 23/5 53 (N.H.S., Vejle).

## December 1988/januar 1989

4919. *Fessel, Martin* \* 6/8 63 (sem.lektor E.F. & gymnasiel. Lene F., Daugård) - 89 projektleder Datariet, Vejle, 90 l. Søndermarkssk., Give, s.å. modeldesigner v. Legoland.
4920. *Pedersen, Marinus* \* 10/7 52 (A.K.P., Bredsten).

## 1989

4921. *Blom, Steen* \* 15/6 63 (I. P.B. & Rita B., Nykøbing F) - 89 I. Damhavens sk., Vejle, 90 Højen sk., Englystsk., Børkop og Rask Mølle sk..
4922. *Bruun, Svend Åge* \* 22/12 62 Vejle (A.B.).
4923. *Enemark, Kirsten* \* 11/8 59 (sø. 4338).
4924. *Eriksen, Christian Gregers* \* 14/10 63 (E.G.E., Odder).
4925. *Forum, Claus Ole* \* 1/4 65 (Imd. C.F. & do. Agnes F., Sommersted) - I. Morud.
4926. *Fraxinus, Anne Gren* \* 19/8 66 (cand.jur. Dora Bentsen, Kbh.) - postarb., HD-stud., I. Århus Købmandssk..
4927. *Fredberg, Anita* \* 30/4 63 Odense (B.M.F.).
4928. *Gemmer, Lone* \* 19/1 66 (B.I.G., Horsens).
4929. *Hagensen, Lene Feldberg* \* 11/6 45 (stationsm. R. Rasmussen & Margit R., Brande) - 89 I. Herning Tekniske sk..
4930. *Hansen, Vibeke Juul* \* 9/6 65 (fd. 2913 & Lis J.H., Stouby) - 89 I. Vejle, 90 K.Seligmanns sk., Vejle. Tiptipoldefader gymn.I. v. Jelling sem., Henrik Juul Christensen (1884-88).
4931. *Henriksen, Iben Birgitte Leth* \* 19/5 62 (Asta H., Horsens) - 89 I. amtsspecialsk. på Bankagersk., Horsens.
4932. *Henriksen, Tove Eichenwald* \* 21/3 65 (tømrerm. K.H. & sygehj. Oda H., Skjern) - 89 I. Sydvestjyllands Eftersk., Bramming, navneændr.: *Eichenwald Mortensen*.
4933. *Høst, Peter* \* 23/11 51 (bankfm. E.A.H., Ølgod).
4934. *Jensen, Lone Maibritt* \* 29/5 66 (vognmd. P.J. & Grete J., Jelling) - 89 I. Kollerup, Jelling, 90 pæd. skolefritidsordn. Bredsten, s.å. I. Kollerup, Jelling.
4935. *Krarup, Lone* \* 26/7 61 (assurandør E.K. & eksp. Aase K., Horsens) - 89 I. Horsens.
4936. *Ladefoged, Jens-Ole* \* 4/6 63 Thisted (P.H.L.).
4937. *Lauridsen, Helle* \* 30/3 64 (postvagt. K. Rasmussen & I.R., Fredericia) - 89 I. Fredericia Realsk., 90 Ejby, s.å. Ryttergrøftvejens sk..
4938. *Lonka, Aino Birgitte* \* 16/7 59 (Airi L. Nielsen, Brabrand).
4939. *Møller, Palle* \* 27/3 63 (H.M. & Dagny M., Nørup, Bredsten).
4940. *Nørgaard, Birgitte* \* 3/1 65 (fabriksarb. S.N. & Hilda N., Give) - 89 Give fritidscenter.
4941. *Petersen, Ib Valdemar Spøer* \* 1/4 60 (Inger P., Jelling).
4942. *Rasmussen, Ole* \* 25/9 65 (mek. B.R. & sygehj. Ane M.B.R., Give) - 89 I. Lunderskov Eftersk..
4943. *Stenumgaard-Mortensen, Anna Petrine Kirkeby* \* 13/1 64 (E. Mortensen, Vejle) - 89 I. Grejsdalens Ungdomssk..
4944. *Thomsen, Claudia Schmidt* \* 13/12 60 (L. Schmidt, Hannover) - 89 I. Vejle, 90 Hedensted. Free Lance medarb. v. HT-DATA, Vejle.
4945. *Trust, Lotte Birgitte* \* 25/8 64 (taxavognmd. H.T. & Kirsten T., Horsens) - 89 Grønagersk., Horsens, s.å. specialsk. på Bankagersk., Horsens.

4946. *Varneskov, Niels Arne* \* 22/2 50 (Aa.V., Ejby).  
 4947. *Vind, Birgitte* \* 13/8 65 (K.V., Vejle).  
 4948. *Worsøe, Tine* \* 20/7 64 (underdir. E.W. & pæd. Dorte W., Vejle) - 89 l. Bække, 91 Ødsted, navneændr.: *Worsøe Nielsen*.  
 4949. *Aaberg, Lis* \* 18/5 63 (C.J.Aa., Struer) - 89 l. Grejsdalens Ungdomssk.. (Oldefd. 866).

## December 1989/januar 1990

4950. *Bech, Tina Witzel* \* 22/4 64 (J.M.W.B., Vejle).  
 4951. *Emborg, Laila* \* 27/5 66 (V.S.E., Thyregod).  
 4952. *Eriksen, Kirsten* \* 7/12 63 (E.E., Give).  
 4953. *Huss, Susanne Hviid* \* 17/5 64 Vejle (E. Hauge).  
 4954. *Madsen, Marianne Mondrup* \* 5/1 65 Horsens (V.A.M.).  
 4955. *Mortensen, Lene Kallestrup* \* 24/8 64 (E.M. & Annemarie M., Grenå).  
 4956. *Osberg, Kevin* \* 31/3 55 Bergen, Norge.  
 4957. *Sørensen, Keld* \* 12/4 65 (K.S., Horsens).  
 4958. *Wohlens, Martin Emil* \* 5/2 64 (G.W., Brøndby Strand).

## 1990

4959. *Andersen, Knud Schelde* \* 30/3 59 (K.A. & Else A., Egtved) - 90 l. Nr.Brobry Fri- og eftersk..  
 4960. *Andersen, Mette Klingenberg* \* 7/6 66 (fd. 2783).  
 4961. *Andersen, Vivi Vitting* \* 28/3 66 (S.Å.A., Kolind).  
 4962. *Arnholm, Annette-Louise* \* 23/8 64 (arkitekt/ing. W.B.A. & sekr. Birgit A.H.A., Roslev).  
 4963. *Bilgrav-Nielsen, Dorthe* \* 1/1 66 (slagteri- & syerske Inga J., Bredsten) - 90 børnehaveklasseleder, Middelfart.  
 4964. *Christensen, Claus* \* 3/12 61 (specialarb. H.C. & l. Karen Krogh, Troldhede, Videbæk) - 90 l. Sæby Frisk..  
 4965. *Christensen, Lars* \* 25/3 59 (Ellen Bundgård-Lund, Bangladesh).  
 4966. *Christiansen, Ove Jan* \* 20/1 48.  
 4967. *Clausen, Lene Schultz* \* 23/2 65 (J.C., Horsens).  
 4968. *Erlandsen, Torben Jenning* \* 1/3 57 (driftsleder P.E. & svømmelærer Birthe E., Nykøbing M) - 90 l. Skanderup-Hjarup Forbundssk.  
 4969. *Flinker, Susanne Wærn* \* 16/8 62 (I. Johannesen, Hedensted).  
 4970. *Freund, Lone Ernst* \* 15/10 66 (blomsterhdl. T.F. & do. Grethe F., Bredsten) - 91 l. Engum sk., Daugård og AOF, Kolding.  
 4971. *Hammershøj, Tina* \* 18/3 64 (fd. 2956 & md. 2955) - 90 l. Filskov sk..  
 4972. *Hansen, Gitte Sejrup* \* 9/12 66 (mek. B.E.S.H. & Emmy J.H., Vejle) - 90 l. Ingstrup Eftersk., Løkken.

4973. *Hansen, Karsten Holm* \* 10/9 64 (V.H.H., Give).
4974. *Hvid, Lone* \* 11/4 63 (kbmd. T.H. & Ellen H., Vejle) - 90 l. Tønder øv.sk..
4975. *Hørliück, Niels Henrik* \* 13/1 62 (kordegn J.H. & kirketj. Birtha H., Fredericia) - Hounslow, London.
4976. *Jacobsen, Inge Marie Hasseriis* \* 8/3 66 (g. F.J. & Birgit J., Uldum) - 90 l. Hobro Eftersk..
4977. *Jacobsen, Lone* \* 14/2 63 (M.H., Nakskov).
4978. *Jacobsen, Lone* \* 19/6 64 (buschauffør G.J. & reng.ass. Dagny J., Bredsten).
4979. *Jensen, Tina Mølmer* \* 2/11 65 (snekerm. B.M. & Inger M., Snaptun).
4980. *Jespersen, Bruno Grosen Ejlskov* \* 15/5 63 (urmager V. Ejlskov & Sinnet E., Vejle) - 90 l. Kragelund eftersk..
4981. *Johansen, Ole* \* H.P.J., Svendborg).
4982. *Jørgensen, Kim Allerslev* \* 28/10 63 (E.A.J., Odder).
4983. *Kjeldsen, Anette* \* 19/7 66 (J.E.K., Årre).
4984. *Kristiansen, Hanne Majbrith Korsgaard* \* 1/5 66 (g. H.K. & Gudrun K., Kollemorten) - 90 l. Vestbirk Eftersk.
4985. *Kyndesen, Bent Aage* \* 8/4 66 (T.Ø.K., Søvind).
4986. *Lassen, Jens Bredgaard* \* 18/5 65 (F.L., Grenå).
4987. *Lohmann, Bodil* \* 18/4 62 (lmd. N.K.L. & Thora L., Asperup) - 90 l. Søndermarksskolen, Billund.
4988. *Mikkelsen, Kim Jakob* \* 15/5 53 (M.M., Brande).
4989. *Mortensen, Helle Haugaard* \* 23/7 64 (E.H. Olsen, Vejle).
4990. *Møller, Mona* \* 28/6 64 (g. E. Laursen & Mariane L., Tarm).
4991. *Pedersen, Anette* \* 4/11 64 (bagerm. M.P. & eksp. K.P., Grenå) - 89-90 l. Kollerup, Jelling.
4992. *Pedersen, Carsten Brix* \* 15/11 63 (l. F.P. & l. Margit P., Horslunde) - 90-91 l. Feldballe sk., Rønde.
4993. *Pedersen, Jens Lau Therkelsen* \* 26/7 64 (T.P., Horsens).
4994. *Persson, Ulla Hjordt* \* 22/2 51 (O.H.P., Fredericia).
4995. *Poulsen, Bodil Bloch* \* 7/6 62 Århus (M.B.P.).
4996. *Rasmussen, Vibeke Elisabeth Birch* \* 25/6 64 (fd. 3056 & md. 2951) - 90-91 l. Åle sk..
4997. *Riisager, Lene* \* 15/3 66 (sø. 4719) - 90 l. Over Jerstal sk., Vojens.
4998. *Schleicher, Tom Samuel* \* 25/9 59 (tømrrerm. E.S. & hjemmehj. Elin B.S., Sjællands Odde) - 90 skoleleder AOF, Jelling, till. pæd. kons. og underviser AOF, Vejle.
4999. *Schwartz, Kirsten* \* 10/6 55 (Edel L. Jensen, Vejle) - 90 Viby Eftersk..
5000. *Sørensen, Anne* \* 28/9 62 (H.S., Ølholm).
5001. *Udesen-Hansen, Lene* \* 30/9 62 (fd. 2846 & md. 2941).
5002. *Wolsing, Mette* \* 18/3 66 (l. H.W. & l. Ruth W., Grenå) - 90-91 l. Horsens.

## December 1990/januar 1991

5003. *Jespersen, Anette Søgaard* \* 26/10 66 (K.K.S.J., Ødsted).  
5004. *Jonsen, Kirsten* \* 27/6 63 (L.J. & Birthe J., Hillerød).  
5005. *Madsen, Ayoe Nybo* \* 15/10 54 (H.M., Kbh.).  
5006. *Madsen, Bente Marie Sønnichsen* \* 8/2 65 Vejle.  
5007. *Møller, Anne-Marie Helene* \* 16/3 65 (Sonja R.M., Vejle).  
5008. *Nielsen, Tove* \* 20/12 55 Vinding, Vejle (J.N.).  
5009. *Pedersen, Liselotte Wahlun* \* 11/4 67 (J.O.P., Give).  
5010. *Prüsse, Annette* \* 19/11 65 (P.P., Vejle).

## 1991

5011. *Ancker, Carsten Vincent* \* 4/7 63 (J.A., Vejle).  
5012. *Andersen, Aase* \* 15/8 66 (J.L.A., Løgumkloster).  
5013. *Andersen, Brita Leth* \* 14/11 66 (B.L.A., Assens).  
5014. *Andersen, Mette* \* 30/10 66 (Aase Joensen, Karup).  
5015. *Baggersgaard, Bjarne* \* 22/11 60 (E.J. Jørgensen, Kolding).  
5016. *Ballegaard, Lars Svane* \* 4/6 65 (fd. 2916).  
5017. *Ballegaard, Rita* \* 7/6 64 (E.B., Horsens).  
5018. *Buhl, Anne Marie* \* 20/8 65 (S.M.B., Juelsminde).  
5019. *Christensen, Elisabeth Bjerggård* \* 29/3 67 (J.E.C., Bredsten).  
5020. *Denert, Mette* \* 14/8 63 (J.D., Stouby).  
5021. *Eskildsen, Jesper Boie Koch* \* 5/8 66 (K.K. E., Bredsten).  
5022. *Fruerlund, Hanne* \* 6/8 66 (H.F., Gadbjerg).  
5023. *Frølev, Hanne* \* 2/12 67 (Julie F., Horsens).  
5024. *Gosvig, Helene Nørgaard* \* 15/11 67 (K.G., Vejle).  
5025. *Hadberg, Connie* \* 7/3 64 (Ebba H., Stouby).  
5026. *Hansen, Marie Louise* \* 20/12 66 (O.B.H., Give).  
5027. *Henriksen, Anne Fedder* \* 27/6 64 (S.F.H., Glamsbjerg).  
5028. *Hermansen, Ellen* \* 26/10 61 (C.J. Knabe, Horsens).  
5029. *Holm, Marie Louise Vesterskov* \* 12/1 63 (Else Margrethe Andersen, Haslev).  
5030. *Husted, Benny* \* 12/8 65 (J.H., Lem, Ringkøbing).  
5031. *Ildvædsen, Anna* \* 6/1 49 (H.E. Jørgensen, Ødis, Vamdrup).  
5032. *Jessien, Søren Daugaard* \* 22/3 63 (G.A.J., Vejle).  
5033. *Jørgensen, Susanne* \* 22/8 67 (T.J., Fredericia).  
5034. *Kindt, Vibeke Talke* \* 10/6 65 (P.W.K., Silkeborg).  
5035. *Krogh, Søren* \* 11/5 67 (S.C.S.K., Hjørring).  
5036. *Larsen, Lotte Marianne* \* 21/10 64 (P.L., Holsted).  
5037. *Lauritsen, Anne Dorte* \* 8/12 64 (H.K. L., Løsning).  
5038. *Laursen, Inge-Mette* 16/3 64 (V.C.T.L., Skive).  
5039. *Lindbjerg, Marianne* \* 13/11 64 (B.S.L., Give).  
5040. *Mader, Steffen* \* 12/7 67 (Else Mortensen, Nr. Broby).





### Årgang 1991

1. række: Ella Hass, Torsten Skovmand, Anne Marie Buhl, Karin D. Skaarup, Hanne Fruerlund, Anne Tingager, M.N., Brita L. Andersen, Inge-Mette Laursen, Anne Dorte Lauritsen, Birgitte Sigh, Marie-Louise Holm, Vibeke T. Kindt, Anna Ildvedsen, Hanne Frøslev, S.N., A.B.

2. række: J.P.W., Susanne K. Christensen, P.B., Mette Andersen, Ulla Mark, Keld Jessen, Ellen Hermansen, Marie Louise Hansen, Lisbeth E. Nielsen, Marianne Lindbjerg, Hanne Fruerlund, Lene Nielsen, Anne-Marie Petersen, Elisabeth Christensen, Anette Nowak, Kurt Rauff, Helle Olsen, Søren H. Nielsen, Rita Ballegaard, Helle Tirsgaard, E.D., N. Bj., E.T., Solveig Mortensen, Kirsten G. Andresen, I.S. Henrik Nielsen, Carsten Ancker, Torben Thomsen, N. Ba.

3. række: Thomas Ryhave, Aase Andersen, Merete Villesen, Anne F. Henriksen, Niels Martin H. Sørensen, Ole Thøgersen, Flemming T. Møller, Hanne Birgitte Simonsen, Lisbeth Dupont, Marianne Jarbøl, Mette Denert, Helle Kristensen, H.D., Pernille Ørjan, J.S., J.P.M., Bjarne Baggersgaard.

4. række:

Helene Gosvig, Susanne Jørgensen, Jesper Sørensen, Britta Munk, Lotte M. Larsen, Jesper Eskildsen, Søren Krogh, Bjørn Rasmussen, Kirsten H. Jørgensen, Susanne Terkelsen, Esben Gjerulff, Jan Justesen Nielsen, Ulla Jakobsen, Søren L. Nielsen, O.B., N.J.C., M.B.A.



5041. *Mark, Ulla* \* 2/3 68 (A.M., Vejle).  
5042. *Mortensen, Solveig Schultz* \* 9/8 66 (E.K.M., Brønderslev).  
5043. *Munk, Britta* \* 16/12 64 (P.J.M., Vejle).  
5044. *Møller, Flemming Thybo* \* 27/6 58 (N.T.M., Galten).  
5045. *Nielsen, Henrik* \* 17/12 65 (K.N., Odder).  
5046. *Nielsen, Lene* \* 24/1 61 (Grete Sunøve N., Skive).  
5047. *Nielsen, Lisbeth Elkjær* \* 16/7 64 (S.E.N., Give).  
5048. *Nielsen, Søren Heine* \* 16/12 64 (K.H.N., Ikast).  
5049. *Nowak, Anette Lindkvist* \* 28/5 65 (G.N., Skælskør).  
5050. *Olsen, Helle* \* 3/11 66 (E.O., Nr. Åby).  
5051. *Pedersen, Tina* \* 6/10 65 (O.P., C. Afrika).  
5052. *Petersen, Anne-Marie* \* 13/11 62 (P.R.P., Marstal).  
5053. *Rasmussen, Jan* \* 4/6 66 (C.M.R., Løsning).  
5054. *Rauff, Kurt* \* 19/4 67 (E.R., Give).  
5055. *Ryhøve, Thomas* \* 7/9 65 (J.R., Filskov, Grindsted).  
5056. *Simonsen, Hanne Birgitte* \* 20/1 62 (H.S., Jelling).  
5057. *Skaarup, Karin Dixen* \* 21/9 61 (Aa. S., Gørding).  
5058. *Skovmand, Torsten* \* 9/9 62 (S.S., Århus).  
5059. *Sørensen, Jesper* \* 6/11 62 (Lissi S., Vejle).  
5060. *Sørensen, Niels Martin Hougaard* \* 15/4 66 (S.P.S., Struer).  
5061. *Terkelsen, Susanne Jepsen* \* 16/5 65 (T.T., Skærbæk).  
5062. *Thomsen, Torben* \* 27/2 68 (J.R.T., Jelling).  
5063. *Thøgersen, Ole* \* 5/1 67 (K.A.T., Odder).  
5064. *Tingager, Anne* \* 8/7 64 (G.T., Kalundborg).  
5065. *Tirsgaard, Helle* \* 22/5 65 (K.K.T., Give).  
5066. *Villesen, Merete* \* 17/8 66 (A. Hansen, Bolderslev).  
5067. *Ørjan, Lotte Pernille* \* 2/4 61 (Aase Ø., Fredericia).  
5068. *Christensen, Susanne Klausholm* \* 1/3 63 (Inger Bjerre Chr., Jelling). (Eks. august 91).

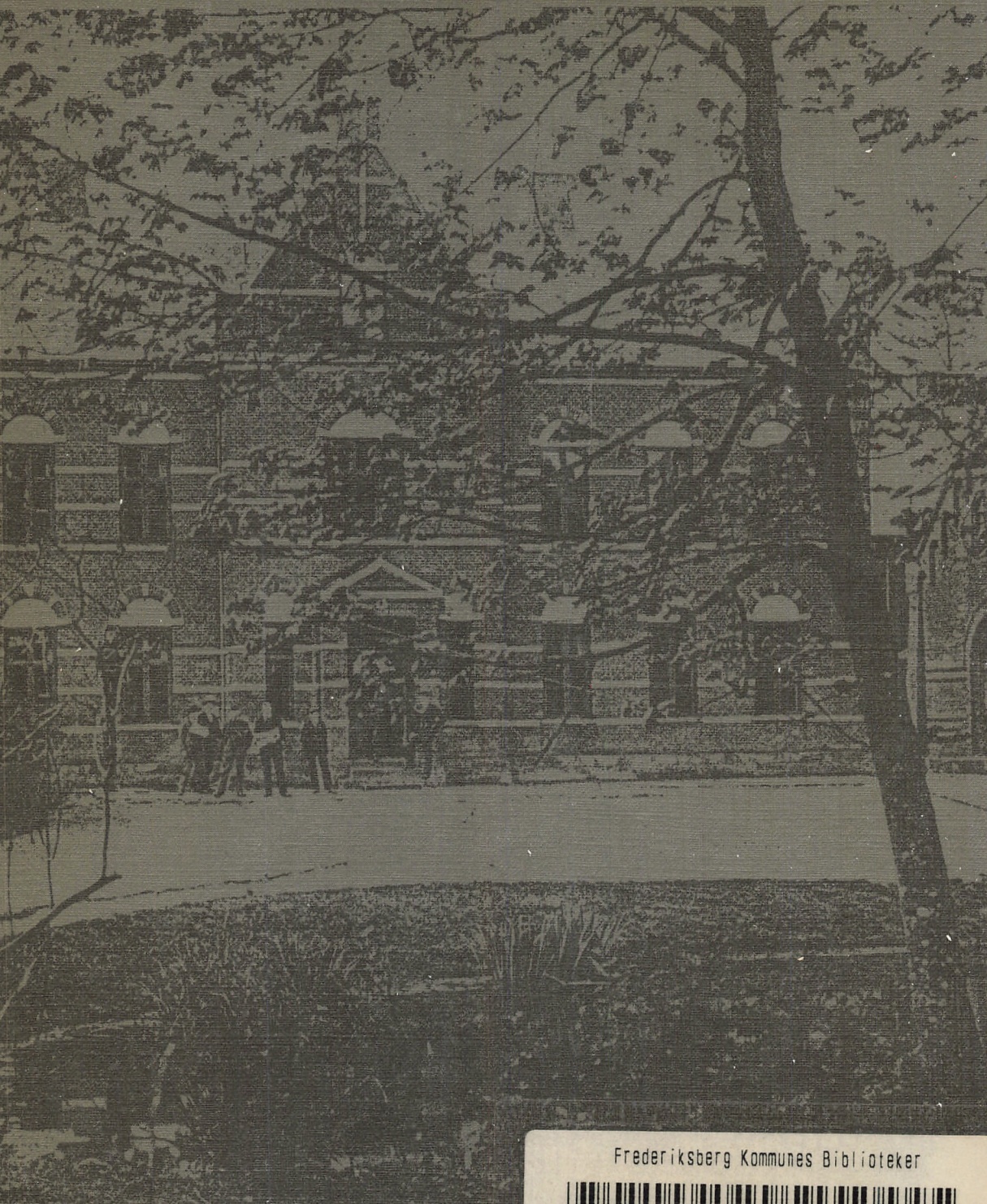

Frederiksberg Kommunes Biblioteker

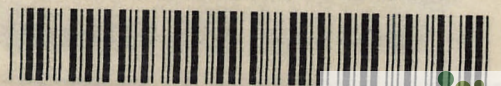

461250831



SLÆGTSFORSKERNES BIBLIOTEK